Forskønnelsen

FORENINGEN HOVEDSTADENS FORSKØNNELSE · SIDEN 1885

EFTERÅRET 2019

MEDLEMSARRANGEMENTER

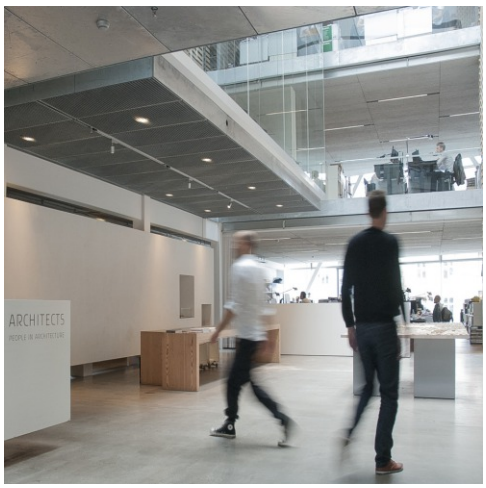

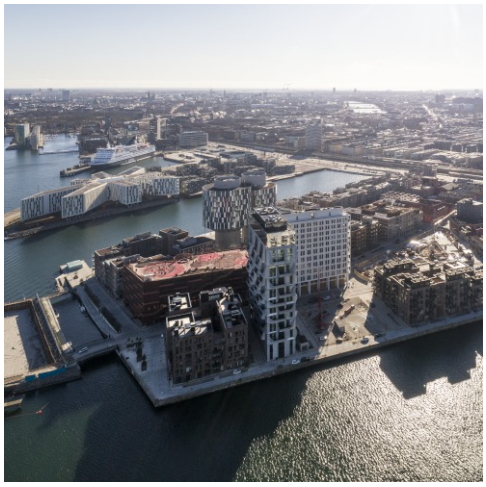

BEMÆRK · BEGRÆNSET DELTAGERANTAL

ARRANGEMENTERNE KRÆVER TILMELDING PÅ

KONTAKTFHF@GMAIL.COM · ELLER TLF: 51 71 75 35

Besøg hos
Arkitema

En af Skandinaviens største arkitektvirksomheder Arkitema, slår dørene op for Forskønnelsen

Torsdag d. 19. september kl. 16 - 18
Vi mødes i Arkitemas foyer.
Ny Carlsbergvej 120 · 1799 København K
Arkitekt og partner Poul Schülein tager imod og fortæller om tegnestuens virke.

Begrænset deltagerantal
Tilmelding på: kontaktFHF@gmail.com
Tilmeldingsfrist senest mandag d. 16. september

Af nybyggerier tegnet af Arkitema kan nævnes besøgscenter Hammershus på Bornholm, Lejre Forsøgscenter, Bellahøj Svømmestadion, Kulturhus Akureyri på Island og Sygehus Narvik i Norge.
Af eksempler på historiske bygninger restaureret og transformeret af Arkitema, kan nævnes Nyboder, Frederik VIIIs Palæ, Harsdorffs Hus, Amaliegaarden, Rigensgade Kaserne og Frederiksborg Slot. De mange historisk betydningsfulde bygninger har givet tegnestuen en stor erfaring i samarbejde med Slots- og Kulturstyrelsen. Denne del af arbejdet vil Poul Schülein også fortælle om.

Carlsbergbyen
I bydelen Carlsberg Byen har Arkitema restaureret og indrettet fire historiske bygninger - inkl. Dipylon Hus, indrettet til egen tegnestue i 2017. Mødet hos Arkitema er derfor også en god mulighed for at høre om udfordringerne med at udvikle denne bydel i København.

Mødet foregår i Arkitemas kantine på 6 sal, hvorfra der er en flot udsigt over København. Vi bliver budt på et glas vin under mødet.

Arkitema Architects er en af Skandinaviens største arkitekt-virksomheder med 550 medarbejdere fordelt på kontorer i København, Aarhus, Oslo, Stockholm og Malmø. Virksomheden blev grundlagt i Aarhus i 1969 under navnet Arkitektgruppen i Aarhus, men ændrede navn i 2004. Arkitema er pr. 1. januar 2019 ejet af COWI Holding A/S.

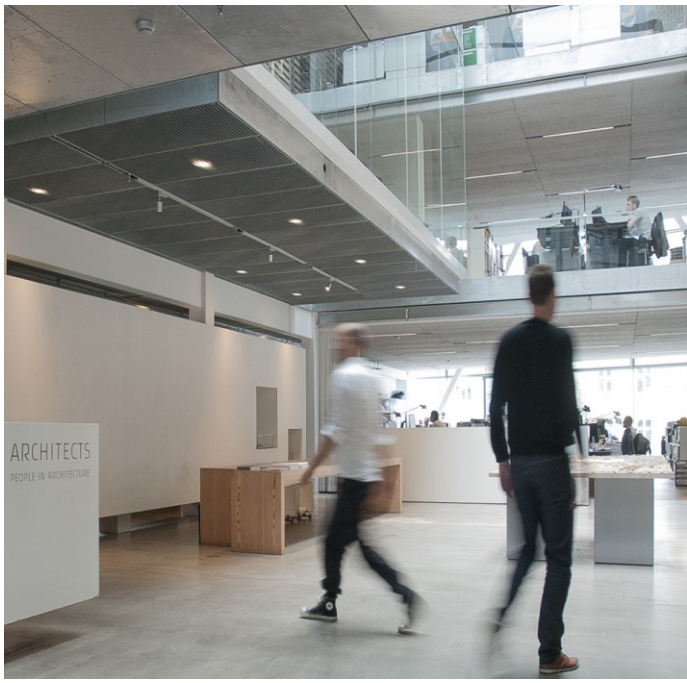

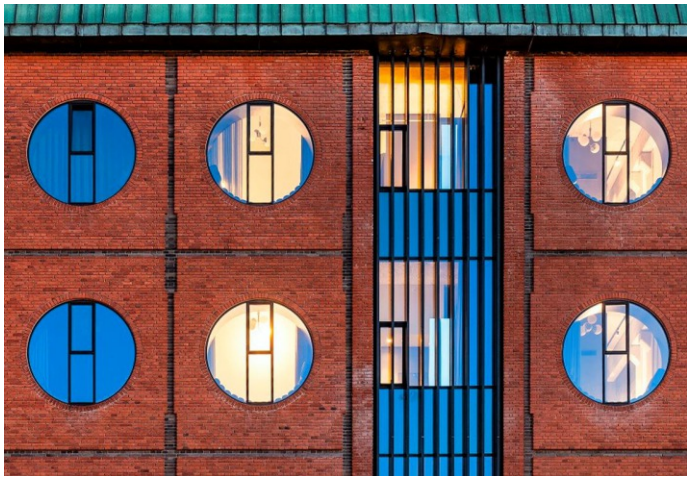

Forskønnelsen
FORENINGEN HOVEDSTADENS FORSKØNNELSE · SIDEN 1885

Besøg i
Holckenhus

Tirsdag d. 22. oktober kl. 16 - 18
Vi mødes udenfor
Stormgade 35 · 1555 København V

Peter og Caspar Bonnén tager imod os og fortæller hver for sig om Holckenhus' spændende historie og den aktuelle udvikling.

Begrænset deltagerantal
Tilmelding på: kontaktFHF@gmail.com
Tilmeldingsfrist senest torsdag d. 17. oktober

Holckenhus har helt fra sin undfangelse rummet 11 atelierer under sit fransk inspirerede skifertag. Her har en lang række kunstnere også svunget penslen, blandt andre P.S. og Marie Krøyer, Emil Nolde og Kristian Zartmann.

Kapitalfonden Blackstone
Holckenhus er blevet købt af kapitalfonden Blackstone. De er i gang med en brutal modernisering, som åbenbart ikke umiddelbart lader sig stoppe. Vi skal således besøge et sted med en meget interessant historie. Men også et sted som er offer for den grisk-hed, som råder på det københavnske boligmarked.

Hjemsted for kunstnere
Peter Bonnén vil fortælle om Holckenhus som hjemsted for kunstnere i over hundrede og femogtyve år. Udover at være en meget anderkendt kunstner, har Peter Bonnén været formand for Akademirådet, præsident for Akademiet og meget andet.

Beboernes kamp
Caspar Bonnén vil fortælle om den aktuelle udvikling efter kapitalfonden Blackstone har købt Holckenhus. Om beboernes kamp. Caspar Bonnén er udøvende kunstner og forfatter. Hans billeder hænger på ARoS Aarhus Kunstmuseum Statens Museum for Kunst , Arken og Sammlung Essl (Klosterneburg, Østrig). Desuden har han malet nogle af de malerier, der hænger i Operaen på Holmen.

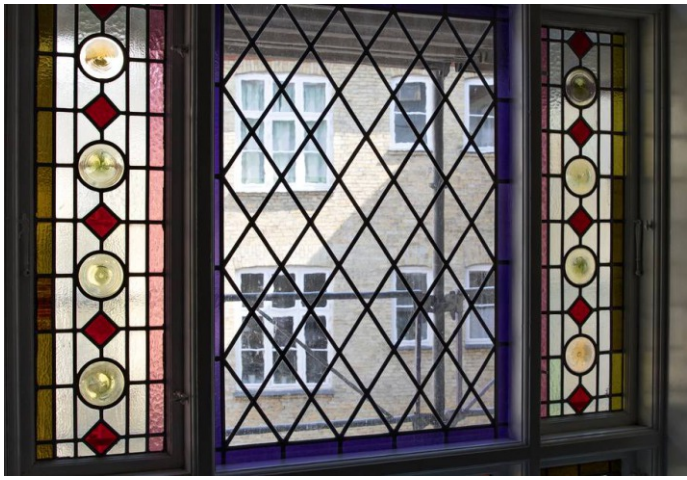

Forskønnelsen
FORENINGEN HOVEDSTADENS FORSKØNNELSE · SIDEN 1885

Status på udviklingen af
Nordhavn

Onsdag d. 13. november kl. 16
By & Havn · Nordre Toldbod 7 · 1259 København K

Begrænset deltagerantal
Tilmelding på: kontaktFHF@gmail.com
Tilmeldingsfrist senest onsdag d. 6.november

Oplæg ved Rita Justesen, chef for Planlægning og Bæredygtighed, By & Havn.

Fremtidens Bæredygtige By
Nordhavn er et af de mest ambitiøse byudviklingsprojekter i Skandinavien. I 2008 blev forvandlingen af det tidligere havneanlæg skudt i gang med en international konkurrence om »Fremtidens Bæredygtige By« – og visionen skulle forstås i alle begrebets facetter og ikke blot som miljømæssig ansvarlighed.

Århusgadekvarteret
I 2013 blev det første byggeri påbegyndt i Århusgadekvarteret. Siden da er her bygget boliger, en skole, siloer er transformeret og fornyligt åbnede et hotel. Blandt planlagte projekter er en ny stor park, udflytningen af Østre Landsret og transformation af den 261 m lange og 125 m brede, tidligere ØTC-hal til nyt gigantisk kulturhus.

Rita Justesen, chef for Planlægning og Bæredygtighed, vil dels fortælle om de erfaringer By & Havn har gjort med den storstilede byudvikling, og dels fortælle om de kommende planer. Der vil efterfølgende være mulighed for at stille spørgsmål.

Historisk
Havneanlægget Nordhavn blev anlagt i slutningen af 1800-tallet ved opfyldning i Svanemøllebugten. Området kom hurtigt til at danne ramme om størstedelen af København Havns traditionelle aktiviteter med færgelejer, containerterminal og industrielle virksomheder. Når Nordhavn efter planerne er fuldt udbygget vil området samlet rumme 350.000 nye kvadratmeter.

Forskønnelsen
FORENINGEN HOVEDSTADENS FORSKØNNELSE · SIDEN 1885

Generalforsamling 2019

Foreningen Hovedstadens Forskønnelses ordinære generalforsamling

Torsdag d. 5. december kl. 17
Bygningskulturens Hus
Borgergade 111 · København K

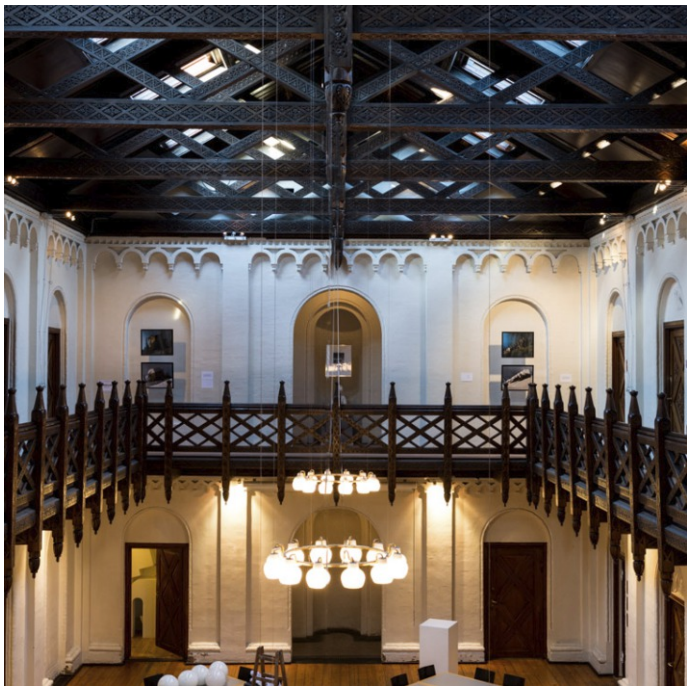

Dagsorden ifølge vedtægten

Mere om generalforsamlingen vil blive udsendt i forbindelse med den obligatoriske indkaldelse: Bestyrelsens beretning, regnskab osv.

Noter generalforsamlingen i FHF d. 5. december kl. 17.00 i din kalender.

Efter generalforsamlingen vil der være et aktuelt og spændende foredrag

Traditionen tro, vil foreningen i forbindelse med arrangementet byde på hyggeligt samvær med lidt vin/vand og snacks.

Forskønnelsen
FORENINGEN HOVEDSTADENS FORSKØNNELSE · SIDEN 1885