



**X CAMPEONATO AUTONÓMICO**  
**SPRINT JÓVENES PROMESAS**  
**COMUNIDAD VALENCIANA 2024**

**I. ORGANIZA:**

Club Canoe Almazora

**II. COLABORA:**

Excm. Ajuntament d'Almassora, Federación de Piragüismo de la Comunidad Valencina, Diputació de Castelló, Servei Esportiu Municipal Almassora, restaurante Ermita

**III. FECHA Y HORARIO:**

Domingo 7 de Julio de 2024

| Horario         | Evento   |
|-----------------|--|
| 08:30 h.        | Inicio del periodo de confirmación y anulación de inscripciones. |
| 09:00 h.        | Fin del periodo de confirmación y anulación de inscripciones.    |
| 09:15 h.        | Reunión de Comité de Competición y Jefes de Equipo.              |
| <b>09:30 h.</b> | <b>Inicio de la Competición</b>                                  |
| 14:00 h.        | Fin de la Competición  |
| 14:30 h.        | Entrega de Premios   |

*\* Cualquier variación a este horario deberá ser informado con antelación a la federación y al comité para dar su aprobación.*

**IV. LUGAR:**

Rio Mijares, paraje natural, Embarcadero Santa Quiteria.

El espacio es limitado por lo que se establecerá una ubicación determinada para los remolques de cada club. Rogamos se respete estrictamente las indicaciones de la organización para asegurar un desarrollo correcto de la prueba.

**Ningún vehículo podrá quedar estacionado en la zona del embarcadero,** solamente se accederá para dejar los remolques.

El estacionamiento se hará en las proximidades del embarcadero o en el parking del restaurante Ermita.



## V. CATEGORIAS:

| <i>Categoría</i> | <i>Sexo</i>    | <i>Embarc.</i> |
|------------------|----------------|----------------|
| Prebenjamín      | Hombre / Mujer | K1             |
| Benjamín B       | Hombre / Mujer | K1             |
| Benjamín A       | Hombre / Mujer | K1             |
| Alevín B         | Hombre / Mujer | K1 – C1        |
| Alevín A         | Hombre / Mujer | K1 – C1        |
| Alevín           | Hombre / Mujer | K2 – C2        |

| <i>Categoría</i> | <i>Sexo</i>    | <i>Embarc.</i>    |
|------------------|----------------|-------------------|
| Infantil B       | Hombre / Mujer | K1 – C1           |
| Infantil A       | Hombre / Mujer | K1 – C1           |
| Infantil         | Hombre / Mujer | K2 – C2 – K4 – C4 |
| Cadete B         | Hombre / Mujer | K1 – C1           |
| Cadete A         | Hombre / Mujer | K1 – C1           |
| Cadete           | Hombre / Mujer | K2 – C2 – K4 – C4 |

## VI. RECORRIDO, DISTANCIA Y SALIDAS

La regata se disputará en un circuito lineal de 500 metros **con 5 calles**. Se requieren boyas de salida y llegada, así como una serie de boyas intermedias cada 150 m indicando las calles. Se completará una distancia total de 500 metros para todas las categorías.

| <i>Categoría</i> | <i>Distancia</i> |
|------------------|------------------|
| Prebenjamín      | 500 m            |
| Benjamín B       | 500 m            |
| Benjamín A       | 500 m            |
| Alevín B         | 500 m            |
| Alevín A         | 500 m            |

| <i>Categoría</i> | <i>Distancia</i> |
|------------------|------------------|
| Infantil B       | 500 m            |
| Infantil A       | 500 m            |
| Cadete B         | 500 m            |
| Cadete A         | 500 m            |
| Paracanoe        | 500 m            |

| Orden de Salidas |             |                |                  |               |             |                |                  |
|------------------|-------------|----------------|------------------|---------------|-------------|----------------|------------------|
| <i>Salida</i>    | <i>Sexo</i> | <i>Embarc.</i> | <i>Categoría</i> | <i>Salida</i> | <i>Sexo</i> | <i>Embarc.</i> | <i>Categoría</i> |
| 1                | Hombre      | K1 → C1        | Cadete A → B     | 12            | Hombre      | K2             | Alevín           |
| 2                | Mujer       | K1 → C1        | Cadete A → B     | 13            | Mujer       | K4             | Infantil         |
| 3                | Hombre      | K1 → C1        | Infantil A → B   | 14            | Mujer       | K2             | Alevín           |
| 4                | Mujer       | K1 → C1        | Infantil A → B   | 15            | Hombre      | K1             | Prebenjamín      |
| 5                | Hombre      | K1 → C1        | Alevín A → B     | 16            | Mujer       | K1             | Prebenjamín      |
| 6                | Mujer       | K1 → C1        | Alevín A → B     | 17            | Hombre      | K4             | Cadete           |
| 7                | Única       | K1*            | Paracanoe        | 18            | Hombre      | K2             | Infantil         |
| 8                | Hombre      | K2             | Cadete           | 19            | Mujer       | K4             | Cadete           |
| 9                | Hombre      | K4             | Infantil         | 20            | Mujer       | K2             | Infantil         |
| 10               | Mujer       | K2             | Cadete           |               |             |                |                  |
| 11               | Hombre      | K1             | Benjamín A → B   |               |             |                |                  |



- Boyas de salida a 500 m del embarcadero y de meta frente al embarcadero

## VII. COMPETICIÓN:

La competición se regirá en todo momento por las bases específicas del X Campeonato Autonómico Sprint de Jóvenes Promesas de la Comunitat Valenciana 2024.

## VIII. MEDIOS DE PREVENCIÓN:

Se dispondrá de ambulancia y la colaboración de la policía local de Almassora.

Todos los participantes deben estar federados y cumplir con la normativa de la Real Federación Española de Piragüismo.

Dispondremos de una zona de desinfección de piraguas con dos personas que realizarán la desinfección de las piraguas al entrar y salir del río. Recordamos que la desinfección de piraguas es obligatoria para todos los participantes.

## IX. OTRAS INFORMACIONES DE INTERÉS

El lugar de celebración de la regata es un paraje natural que goza de protección y, por tanto, de restricciones en su uso. Todos los participantes y asistentes deben respetar y cuidar el entorno, dejando el paraje en el mismo estado de limpieza y conservación. Se habilitarán papeleras y contenedores para depositar cualquier tipo



de residuos. En la zona del embarcadero se habilitarán WC portátiles, **pero no se dispone de vestuarios.**

## PÚBLICO

Además del espacio disponible para el público en la zona del embarcadero se puede seguir íntegramente la competición, en todo su recorrido, desde la Ruta Botànica Manuel Calduch i Almela. La ruta sigue el cauce del río en la orilla opuesta al embarcadero con acceso desde el puente de Santa Quitèria. Recomendamos esta ubicación especialmente para la toma de fotografías a lo largo de todo el recorrido.

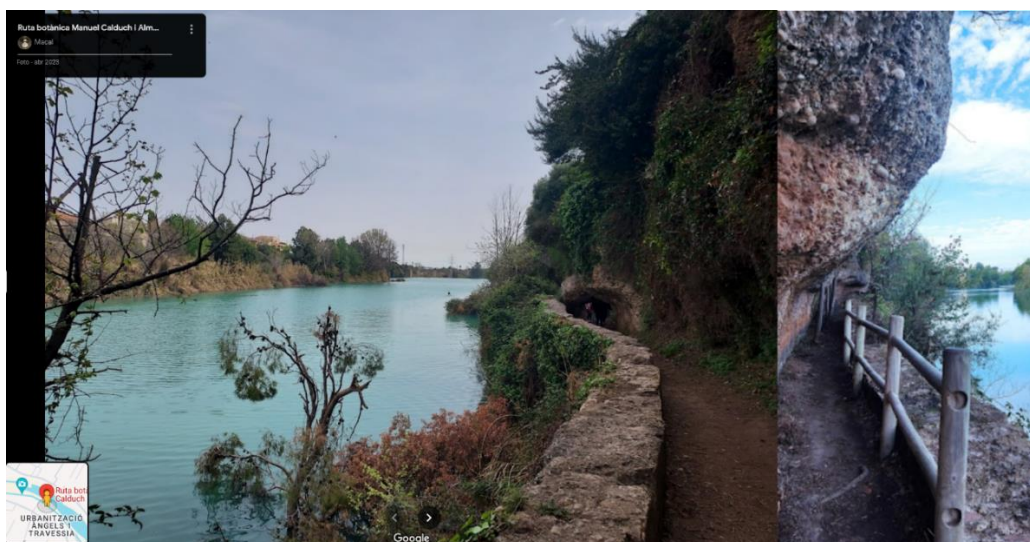

Vistas desde la ruta botànica

## ACCESO

**Se recomienda el acceso para remolques, desde Valencia, por la N-340a según el plano adjunto para evitar el paso por el puente de Santa Quitèria desde Vilareal (recomendado por el navegador) al ser un paso estrecho y de altura limitada que no permite el paso de remolques.**

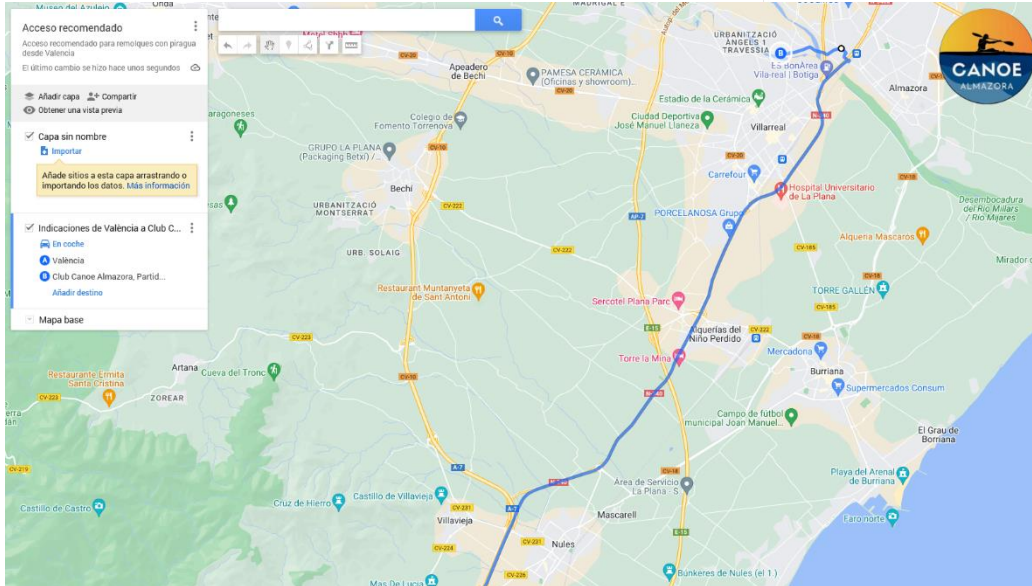

Desvío a la N-340a (hacia Almazora) sentido Castelló



Desvío a la derecha tras pasar puente sobre el Millars hacia paso inferior.

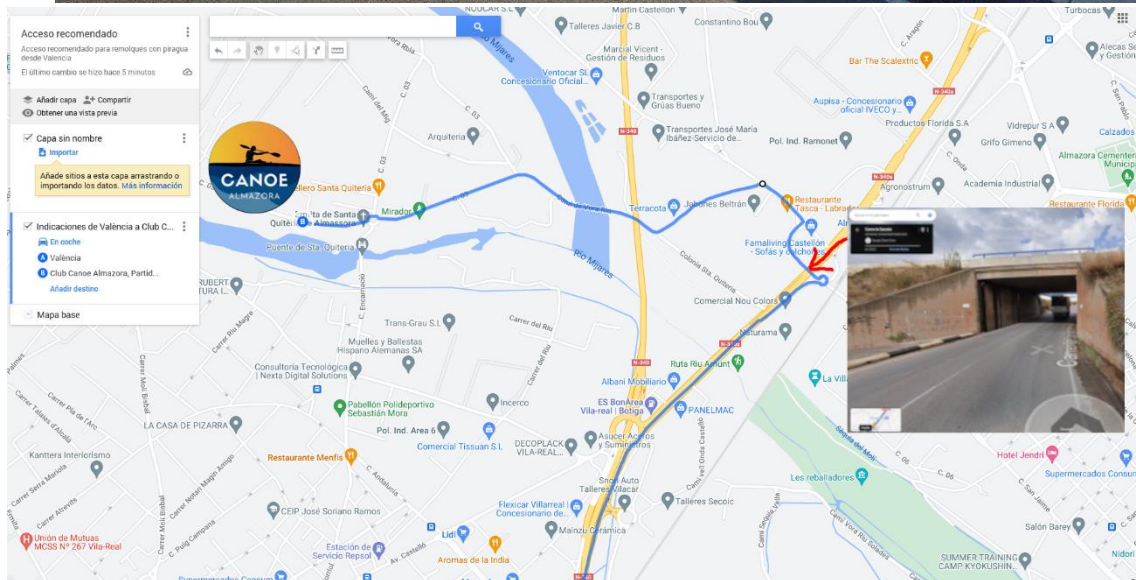

También se puede acceder desde la A-7 para llegar a la N340a en sentido Valencia

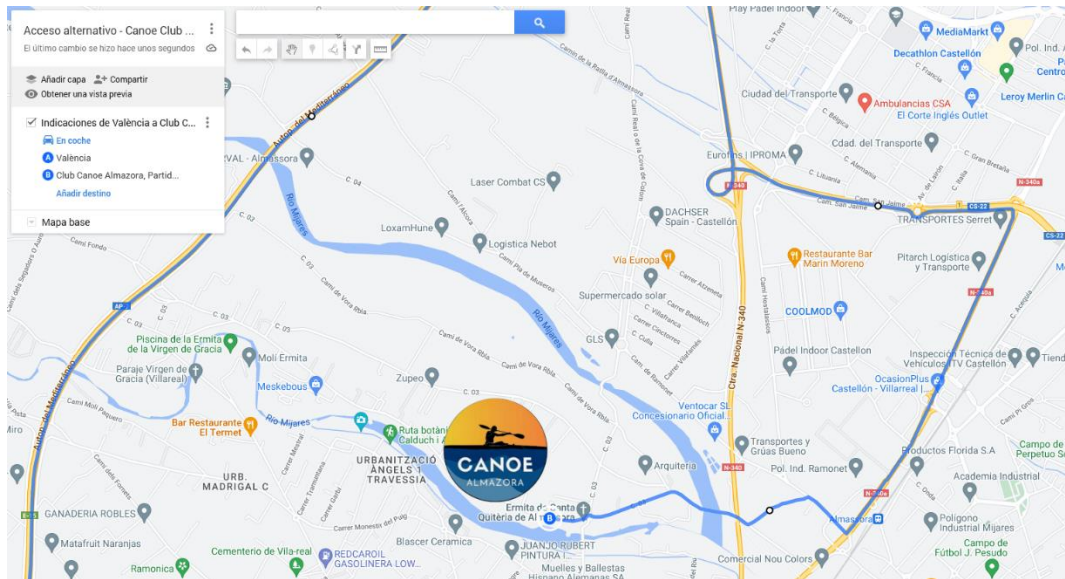
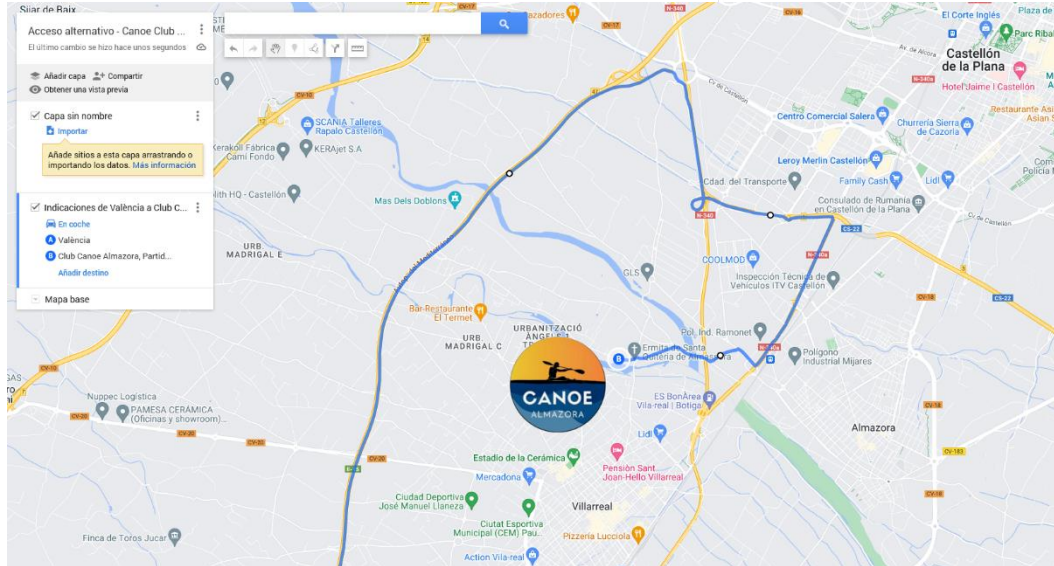

Desvío a la derecha hacia Santa Quitèria (señalizado) a la altura de Muebles Goterris



Salida desde el club Canoe Almazora hacia la N-340







## COMIDA

Se ofrecerá la posibilidad de comprar bocadillos y bebida por parte de Canoe Club Almassora en el lugar de celebración de la regata.

Los clubes que lo deseen podrán reservar la comida en el restaurante Ermita a 200 m del lugar de celebración de la regata y junto al parking (hora de cierre 16:00).

964 53 50 70

964 53 02 47

info@ermitarestaurante.com

<http://www.ermitarestaurante.com>

