



XXV LIGA DE AGUAS TRANQUILAS

XXV LIGA DE VETERANOS

I LIGA DE JOVENES PROMESAS

COMUNIDAD VALENCIANA 2024

5ª competición

I. ORGANIZA:

Club Canoe Almazora

II. COLABORA:

Excm. Ajuntament d'Almassora, Federación de Piragüismo de la Comunidad Valencina, Diputació de Castelló, Servei Esportiu Municipal Almassora, restaurante Ermita

III. FECHA Y HORARIO:

Domingo 30 de Junio de 2024

<i>Horario</i>	<i>Evento</i>
08:30 h.	Inicio del periodo de confirmación y anulación de inscripciones.
09:00 h.	Fin del periodo de confirmación y anulación de inscripciones.
09:15 h.	Reunión de Comité de Competición y Jefes de Equipo.
09:30 h.	Inicio de la Competición
14:00 h.	Fin de la Competición
14:30 h.	Entrega de Premios

** Cualquier variación a este horario deberá ser informado con antelación a la federación y al comité para dar su aprobación.*



Orden de Salidas							
Salida	Sexo	Embarc.	Categoría	Salida	Sexo	Embarc.	Categoría
1 (6km)	Hombre	K2	Cadete	4 (8km)	Mujer	K2	Juvenil
	Hombre	K2	Veterano (D→H)		Mujer	K2	Sub-23
	Mujer	K2	Cadete		Mujer	K2	Senior
	Mujer	K2	Veterana (D→H)		Mujer	K2	Veterana (A→C)
	Todos	C2	Todas	5 (8km)	Hombre	K2	Senior
2 (2km)	Hombre	K2	Alevín		Hombre	K2	Juvenil
	Mujer	K2	Alevín		Hombre	K2	Sub-23
	Única	K2*	Inclusiva Promoción		Hombre	K2	Veterano A-C
3 (4km)	Hombre	K2	Infantil		Mixto	K2	Única – Gen.
	Mujer	K2	Infantil	Mixto	K2	Única – Vet.	
	Mixto	K2	Única – JJPP*				
	Todas	K2*	Inclusiva				

El orden de salidas podrá verse modificado en función de la participación en cada una de las pruebas.

IV. LUGAR:

Rio Mijares, paraje natural, Embarcadero Santa Quiteria.

El espacio es limitado por lo que se establecerá una ubicación determinada para los remolques de cada club. Rogamos se respete estrictamente las indicaciones de la organización para asegurar un desarrollo correcto de la prueba.

Ningún vehículo podrá quedar estacionado en la zona del embarcadero, solamente se accederá para dejar los remolques.

El estacionamiento se hará en las proximidades del embarcadero o en el parking del restaurante Ermita.

V. CATEGORIAS:

Las categorías participantes en la competición serán las siguientes:

Categoría	Sexo	Embarcación	Categoría	Sexo	Embarcación
Alevín	Hombre/ Mujer	K2 / C2	Veterano A	Hombre/ Mujer	K2 / C2
Infantil	Hombre/ Mujer	K2 / C2	Veterano B	Hombre/ Mujer	K2 / C2
Cadete	Hombre/ Mujer	K2 / C2	Veterano C	Hombre/ Mujer	K2 / C2
Juvenil	Hombre/ Mujer	K2 / C2	Veterano D	Hombre/ Mujer	K2 / C2
Sub-23	Hombre/ Mujer	K2 / C2	Veterano E	Hombre/ Mujer	K2 / C2
Senior	Hombre/ Mujer	K2 / C2	Veterano F	Hombre/ Mujer	K2 / C2
Única	Mixto	K2 / C2	Veterano G	Hombre/ Mujer	K2 / C2
Paracanoe – Prom.	Hombre/ Mujer	K2 Inclusivo*	Paracanoe	Hombre/ Mujer/ Mixto	K2 Inclusivo*

* Usará una embarcación K2 adaptada de acuerdo con las normas de la RFEP.

VI. RECORRIDO, DISTANCIA Y SALIDAS

El circuito consiste en un circuito de aguas tranquilas, con varias vueltas según categoría y modalidad. La distancia más larga entre salida y ciaboga será de 1.000 m.



Categoría	Distancia Mínima	Distancia Máxima
Alevín	1.000 m.	2.000 m.
Infantil	2.000 m.	4.000 m.
Incl. Prom.	1.000 m.	2.000 m.
Cadete	4.000 m.	6.000 m.
Juvenil	6.000 m.	8.000 m.
Sub-23	6.000 m.	8.000 m.
Senior	6.000 m.	8.000 m.
Única Mixto	6.000 m.	8.000 m.

Categoría	Distancia Mínima	Distancia Máxima
Veterano A	6.000 m.	8.000 m.
Veterano B	6.000 m.	8.000 m.
Veterano C	6.000 m.	8.000 m.
Veterano D	4.000 m.	6.000 m.
Veterano E	4.000 m.	6.000 m.
Veterano F	4.000 m.	6.000 m.
Veterano G	4.000 m.	6.000 m.
Inclusiva	4.000 m.	6.000 m.



- Boyas de salida y meta frente al embarcadero
- Boyas de ciaboga a 1000 m

VII. COMPETICIÓN:

La competición se registrará en todo momento por las bases específicas de la XXV liga de Aguas Tranquilas de la Comunitat Valenciana y su anexo para embarcaciones por equipo.

VIII. MEDIOS DE PREVENCIÓN:



Se dispondrá de ambulancia y la colaboración de la policía local de Almassora.

Todos los participantes deben estar federados y cumplir con la normativa de la Real Federación Española de Piragüismo.

Dispondremos de una zona de desinfección de piraguas con dos personas que realizarán la desinfección de las piraguas al entrar y salir del río. Recordamos que la desinfección de piraguas es obligatoria para todos los participantes.

IX. OTRAS INFORMACIONES DE INTERÉS

El lugar de celebración de la regata es un paraje natural que goza de protección y, por tanto, de restricciones en su uso. Todos los participantes y asistentes deben respetar y cuidar el entorno, dejando el paraje en el mismo estado de limpieza y conservación. Se habilitarán papeleras y contenedores para depositar cualquier tipo de residuos. En la zona del embarcadero se habilitarán WC portátiles, **pero no se dispone de vestuarios.**

PÚBLICO

Además del espacio disponible para el público en la zona del embarcadero se puede seguir íntegramente la competición, en todo su recorrido, desde la Ruta Botànica Manuel Calduch i Almela. La ruta sigue el cauce del río en la orilla opuesta al embarcadero con acceso desde el puente de Santa Quitèria. Recomendamos esta ubicación especialmente para la toma de fotografías a lo largo de todo el recorrido.



Vistas desde la ruta botánica

ACCESO

Se recomienda el acceso para remolques, desde Valencia, por la N-340a según el plano adjunto para evitar el paso por el puente de Santa Quitèria desde Vilareal (recomendado por el navegador) al ser un paso estrecho y de altura limitada que no permite el paso de remolques.

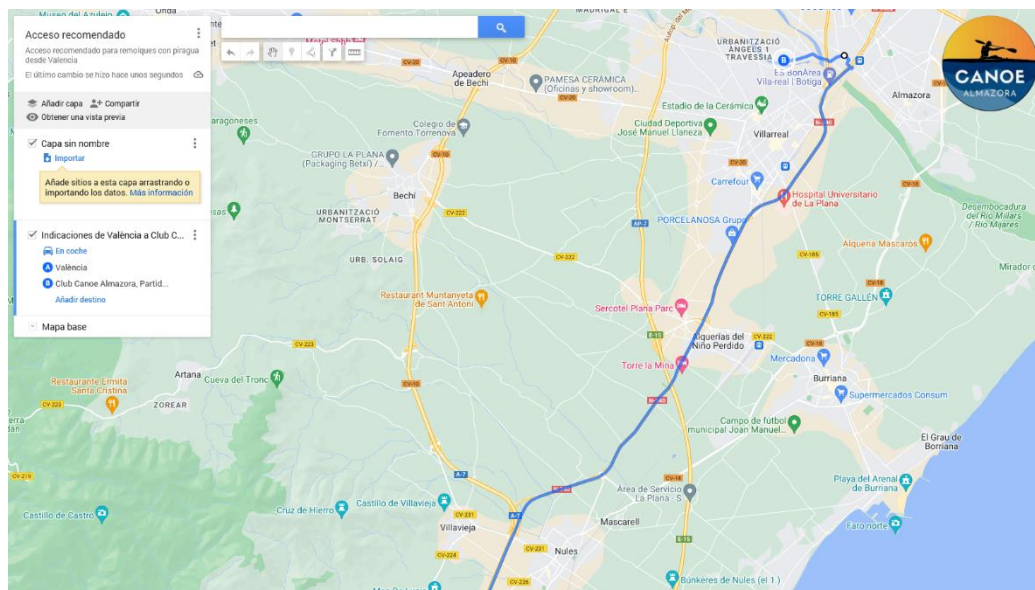



Desvío a la N-340a (hacia Almassora) sentido Castelló



Desvío a la derecha tras pasar puente sobre el Millars hacia paso inferior.



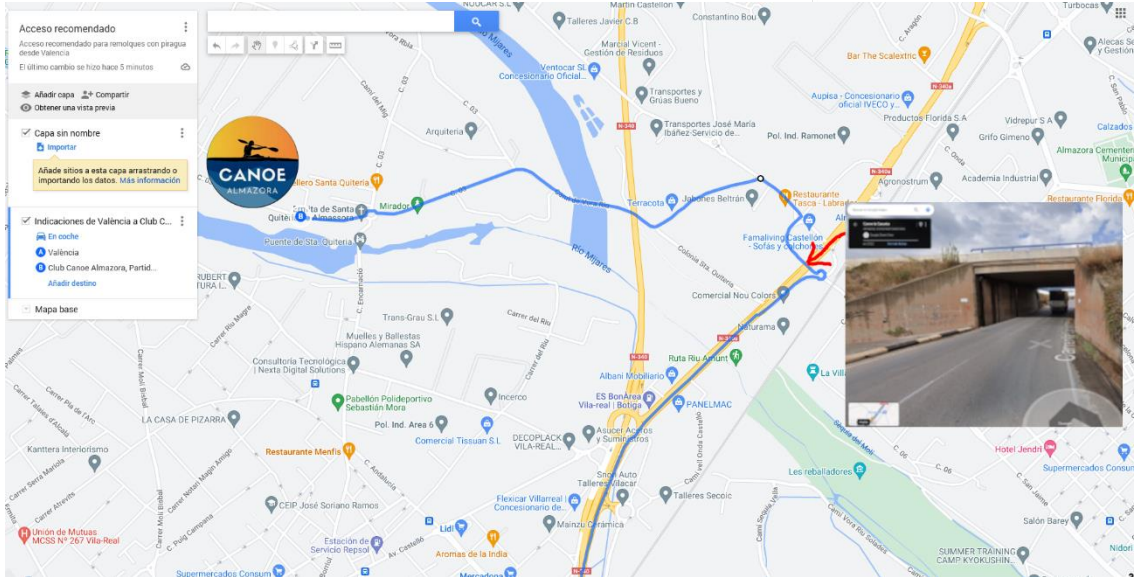

También se puede acceder desde la A-7 para llegar a la N340a en sentido Valencia

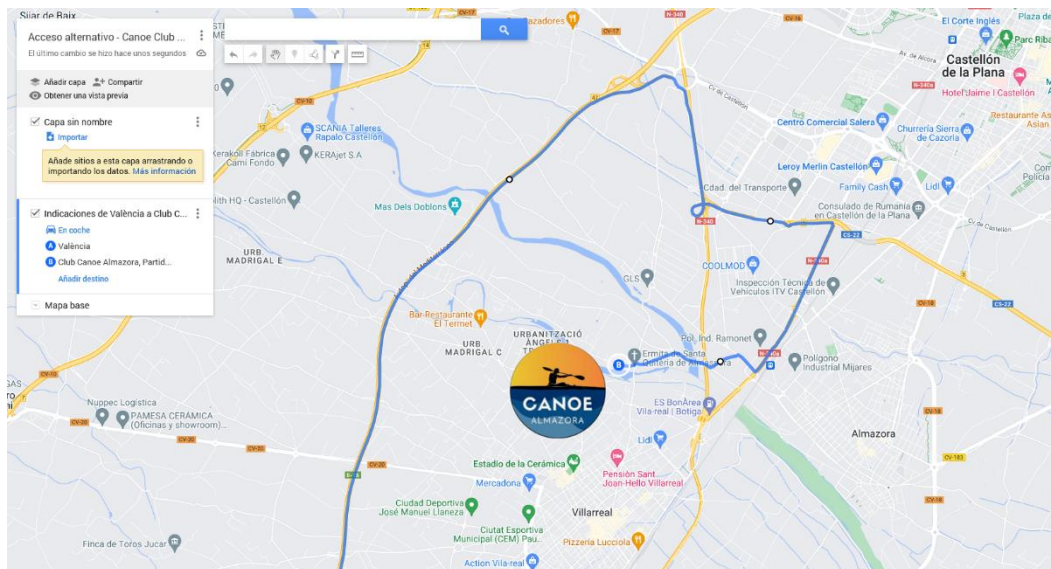

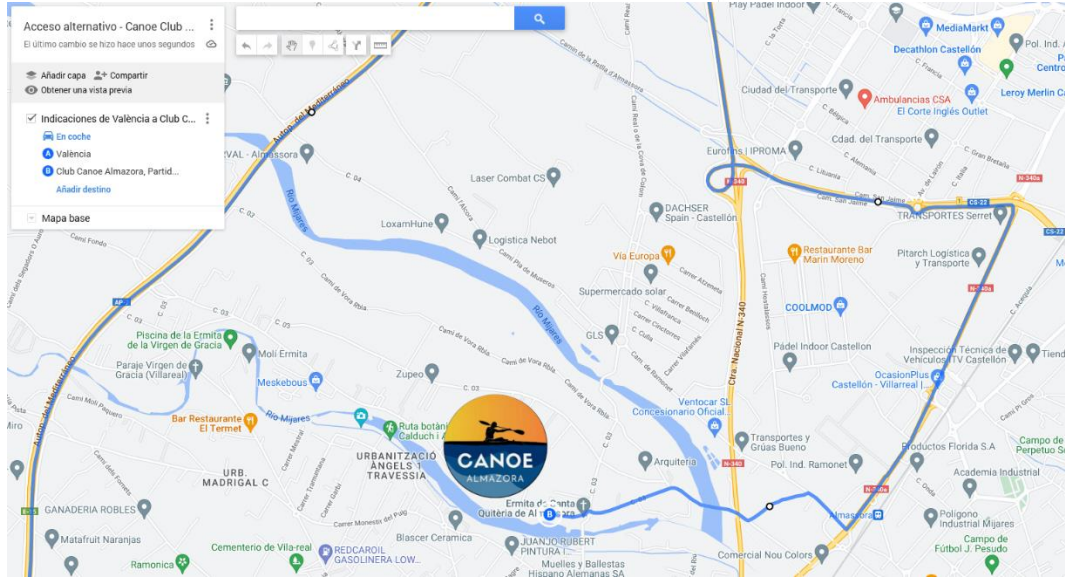

Desvío a la derecha hacia Santa Quitèria (señalizado) a la altura de Muebles Goterris





Salida desde el club Canoe Almazora hacia la N-340



COMIDA

Se ofrecerá la posibilidad de comprar bocadillos y bebida por parte de Canoe Club Almassora en el lugar de celebración de la regata.

Los clubes que lo deseen podrán reservar la comida en el restaurante Ermita a 200 m del lugar de celebración de la regata y junto al parking (hora de cierre 16:00).

964 53 50 70

964 53 02 47

info@ermitarestaurante.com

<http://www.ermitarestaurante.com>

