



V LIGA AUTONOMICA DE BARCO DRAGON

COMUNIDAD VALENCIANA

I. ORGANIZA:

Club Canoe Almazora

II. COLABORA:

Excm. Ajuntament d'Almassora, Federación de Piragüismo de la Comunidad Valencina, Diputació de Castelló, Servei Esportiu Municipal Almassora, restaurant Ermita

III. FECHA:

Sábado 3 de Febrero de 2024

- 08:00 a 08:30 confirmación y modificación inscripciones
- 09:00 Inicio de la competición
- 14:00 Fin de la competición
- 14:30 Entrega de trofeos

IV. LUGAR:

Rio Mijares, paraje natural, Embarcadero Santa Quiteria.

V. CATEGORIAS:

CATEGORIAS Y MODALIDADES	OPEN	MUJER	MIXTO	UNICA
	DB12	DB12	DB12	DB12
JUVENIL	X	X	X	
SENIOR	X	X	X	
VETERANO/A	X	X	X	
ACS				X
BCS		X		
DGC-PARA DRAGON				X



VI. RECORRIDO, DISTANCIA Y SALIDAS

La regata se disputará en un circuito lineal de 500 metros de ida con ciaboga y 500 metros de vuelta, con un total de dos vueltas, completando así la distancia de 2000 metros para todas las categorías.



- Boyas de salida y meta enfrente del embarcadero
- Boyas de ciaboga cerca del embarcadero
- Boyas de ciaboga a 500 m de la salida

El orden de salida establecido es el siguiente:

Orden de Salidas					
Orden	Sexo	Categoría	Orden	Sexo	Categoría
1	Mujer	Veterano	7	Mixto	Senior
2	Open	Juvenil	8	Única	Paradragón
3	Mujer	Senior	9	Open	Veterano
4	Mixto	Juvenil	10	Mujer	ACS
5	Mixto	Veterano	11	Open	Senior
6	Mujer	Juvenil	12	Única	BCS

VII. COMPETICIÓN:

La competición se registrará en todo momento por las bases específicas de la V liga de Barco Dragón 2024 de la Comunitat Valenciana.

Se utilizarán para todos los equipos un total de 3 embarcaciones pertenecientes al Club Canoe Almazora, todas ellas con matrícula. Durante la competición siempre



habrá un máximo de 3 embarcaciones al mismo tiempo, ya que la prueba está dividida en categorías y géneros, se intercambiarán los palistas, pero no las embarcaciones. Las embarcaciones saldrán en intervalos de 1 minuto.

VIII. MEDIOS DE PREVENCIÓN:

Se dispondrá de ambulancia y la colaboración de la policía local de Almassora. Todos los participantes deben estar federados y cumplir con la normativa de la Federación Valenciana de Piragüismo.

IX. OTRAS INFORMACIONES DE INTERÉS

PÚBLICO

Además del espacio disponible para el público en la zona del embarcadero se puede seguir íntegramente la competición, en todo su recorrido, desde la Ruta Botànica Manuel Calduch i Almela. La ruta sigue el cauce del río en la orilla opuesta al embarcadero con acceso desde el puente de Santa Quitèria.



ACCESO

Se recomienda el acceso, desde Valencia, por la N-340a según el plano adjunto para evitar el paso por el puente de Santa Quitèria desde Vilareal (recomendado por el navegador) al ser un paso estrecho y de altura limitada.

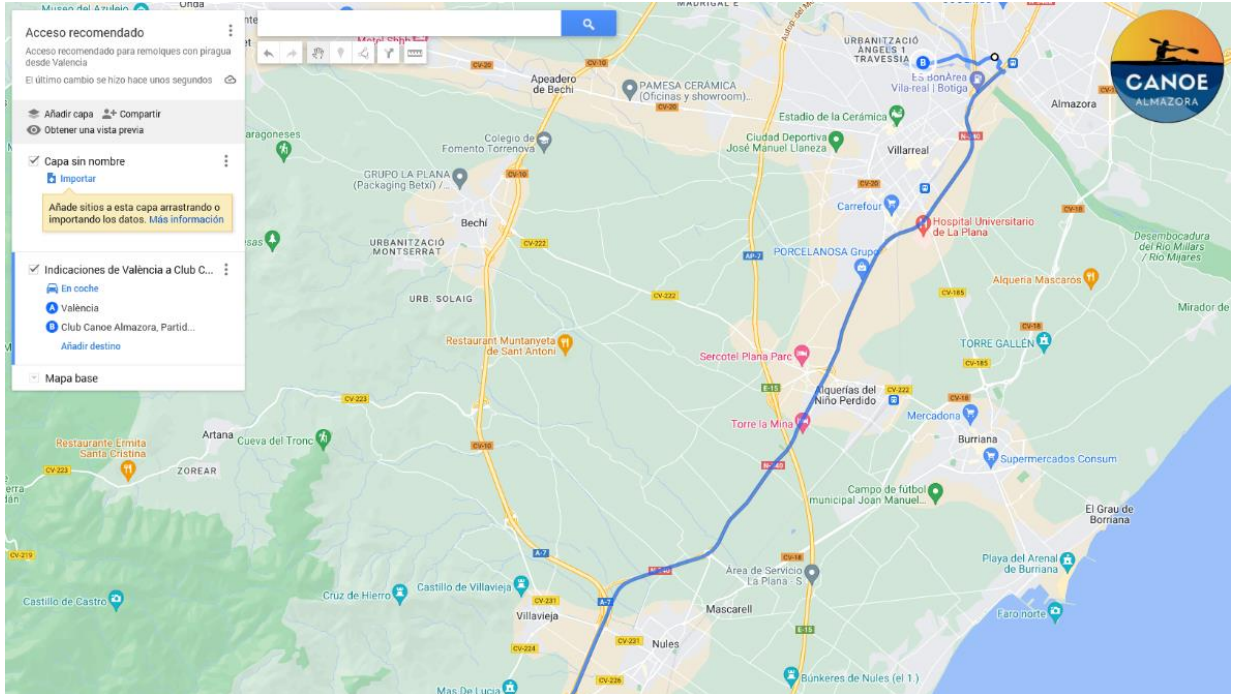

Desvío a la N-340a sentido Castelló





Desvío a la derecha tras pasar puente sobre el Millars hacia paso inferior.

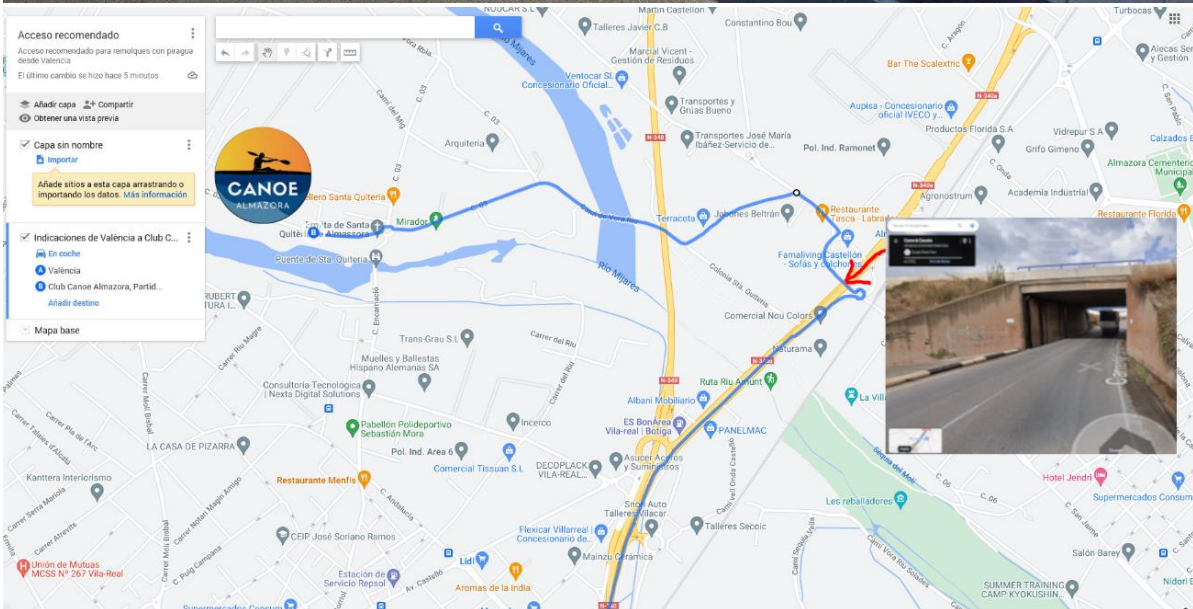



También se puede acceder desde la A-7 hacia la N- 340a en sentido Valencia

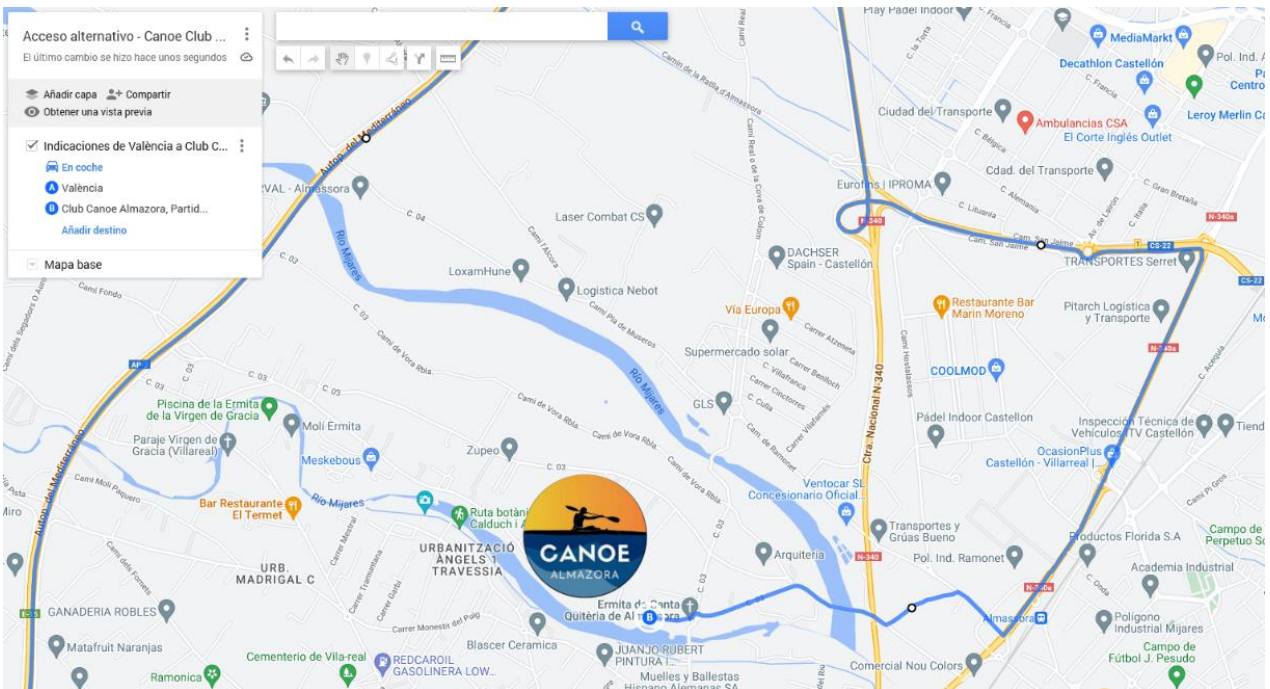
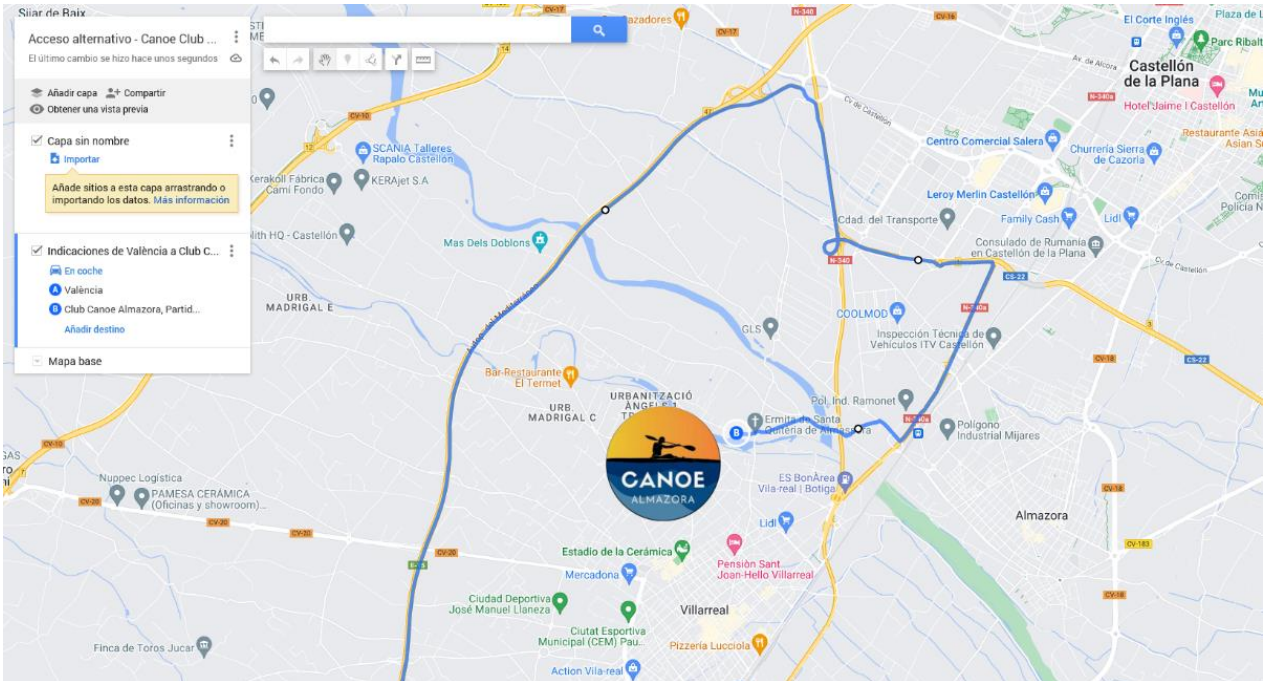



Desvío a la derecha hacia Santa Quitèria (señalizado) a la altura de Muebles Goterris





Salida desde el parking hacia Valencia



COMIDA

Se ofrecerá la posibilidad de comprar bocadillos y bebida por parte de Canoe Club Almassora en el lugar de celebración de la regata.

Los clubes que lo deseen podrán reservar la comida en el restaurante Ermita (establecimiento colaborador), a 200 m del lugar de celebración de la regata y junto al parking (hora de cierre 16:00).

964 53 50 70

964 53 02 47

info@ermitarestaurante.com

<http://www.ermitarestaurante.com>



Zona de aparcamiento oficial junto al restaurante Ermita