

Tillægsregler

5. Afdeling

Silverstone GP

v.2

Indholdsoversigt

Førermøde	3
Dæk Opvarmning	3
Generel kørsel	3
Tidsplan	3
Live Strafmeddelelser	5
Protester	5
Dommere & spottere	5
Overhaling	6
Zoom - TV Webcam Feed	7
Discord / interviews	7
Forbehold	7
Banegrænser	7

Føreremøde

FY[Ya Ybhidi b_h%(" s

Føreremødes

5`Y_ fYfY\Uf'a XYd`I[hfj`Z fYfa XY"CdXU[Yg`XYhUhYb_ fYf`_Y`gfj`Yf`cd`h`j`Z fYfa XYžfYgj`YfYfs
 XYHY`j`%`ghUzdc`bhifj`XYb`de[`ë`XYbXY`_`fYf`?`fYfYb`g`U`j`ë`fY`a`Xhcd`_`c`_Yb`%\$.`())`"s

Føreremødet finder sted på discord klokken 10:45.

Dæk Opvarmning

Unødvendig / Urealistisk dæk opvarmning som det blev gjort i PESC er IKKE OK !! det vil blive takseret som usportslig opførsel/kørsel og vil blive straffet hårdt også DQ i heat 1.

Generel kørsel

Kørsel på trænings server også skal ligge på forventet niveau, spærring / usportslig kørsel kan straffes. Kørsel fra kl 12:00 PLEASE køre pænt, nu sendes der live på TV2. Lad være at smide den i væggen under kvalifikationen hvis laver en fejl. / usportslig kørsel, bliv mellem de hvide linier.

Tidsplan

Session	Varighed	Tidspunkt	Omgange	Trackstate
Træning	245 min	06:00 - 10:45		Admin afgør
Ny Server				
Føreremøde		10:45-11:00	Mødepligt	
Træning	80 min	11:00 - 12:20		Admin afgør
Kval	10 min	12:20 - 12:30		Carried over



Løb 1	20 min	12:30 - 12:50		Carried over
Warm Up	10 min	12:50 - 13:00		Carried over
Løb 2	30 min	13:00 - 13:30		Carried over

Live Strafmeddelelser

Live Strafmeddelelser meddeles vil blive meddelt i Racing Chat og på Porsche Esports Carrera Cup Discord Tekst kanal under "live strafmeddelelser"

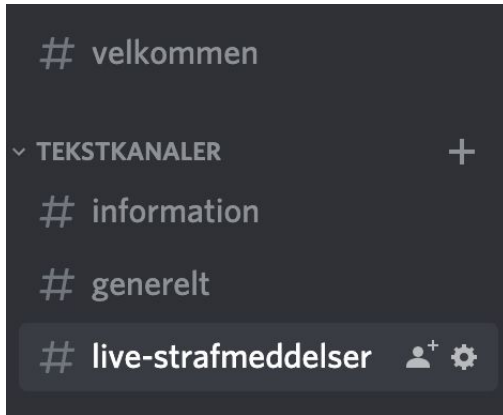

Protester

Ønsker man at lægge protest på en anden deltager, er det nødvendigt at bestille en token, Tokens er personlige og man behøver derfor kun en i løbet af serien. Har man ikke fået en, kan de bestilles på mh@esport-racing.dk. Tokens er gratis. Deadline for protest er på løbsdagen, senest klokken 18:00.

Protester sker via følgende link : <https://protest.esport-racing.eu/> s

Dommere & spottere

Dommer 1 : Mikkol Holch
Dommer 2 : Nicolai Bjerre
Dommer 3 : Nika Ciprian

Overhaling

Eksempel på overhaling

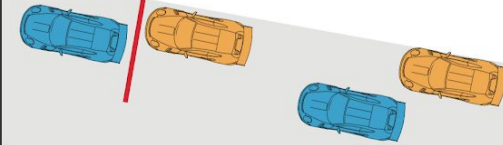

Overhaling afsluttet.
Først når blå bil er foran og fri af den gule bil, må blå bil trække ind foran den gule bil.

Igangværende overhaling
Blå bil er forpligtet til at efterlade plads så begge biler kan komme sikkert ud af svinget.

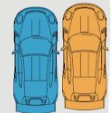
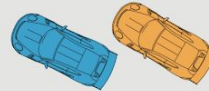

Spærre for overhaling
Udenfor bremsezonen kan gul bil trække ind for at spærre for rød bil.

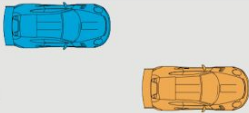

Overhaling påbegyndt
Under kamp kan det forventes, med kort afstand mellem de to biler, at blå bil påbegynder overhalingsforsøg. Forsøger gul bil at spærre yderligere i bremsezonen, vil dette det forøge chancen for at blive påkørt af blå bil.

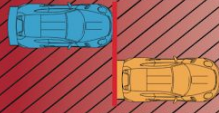

Igangværende overhaling
Gul bil er forpligtet til at efterlade plads så begge biler kan komme sikkert ind i svinget. Blå bil har ansvaret for at holde sig sikkert på indersiden gennem svinget.

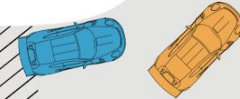
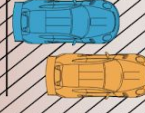

Zoom - TV Webcam Feed

Vi opfordrer alle kørere til at være aktive på zoom under aktiviteterne. Disse streams bruges under løbsafviklingen til Race Feed

Racespot.tv guide til opkobling på Zoom.

https://docs.google.com/document/d/1_j6uBApVcmcaSwnVTDkiP06gqPRFzKU6gV9iet6chzw/edit

Discord / interviews

TV2 står for interviews. Derfor bedes alle kørere være online på discord. TV2 ringer de kørere op som skal stille op til interview. Interview skal være med lyd og webcam billede og vil blive brugt mellem og efter løbene til live interviews.

Forbehold

Bemærk at der kan komme ændringer før løbsstart. Når banen er offentliggjort vil Race Stewards være i dialog med kørerne, i tilfælde af at regler for track limits skal ændres til den pågældende bane. Ændringerne vil i så fald blive kommunikeret klart på Discord og til førermøde.

Banegrænser

Reglement punkt 11.8

Banegrænser

6UbYbg[fē bgYf[èf'a Y`Ya `VUbYbg` \j]XYždèj]ggY`VUbYf[[i `Y`]b`Yfz` \Uf`a Ub`V]Yb`d`UMVfYha YX`U`Y`ZfYs
 \ ↑ `i Xcj Yf`X]ggY`]b`Yf`VYfU[]Yg`XYHf`gca `UhZ`f`UXY`VUbYb`"CdXU[Yf`Xca a YfbY`UhYb`XYfU[Yfs
 a]gVfi [Yf`VUbYbg[fē bgYfz`Yf`Xca a YfbY`VYfYh[]Yh[]`Uh[]`Y`UXj UfgY`c[`gfuZ`ss
 s

Nedenstående billeder er steder hvor at der bane grænsen afviger fra de hvide linjer.



Sving 8, Woodcote

Dette er en bekræftelse og eksempel på det **ikke** er okay at køre udover de hvide linjer.

