

Bästa miljö vid skonsam färglyftning- Kapsla in- Miljö avfallshantera- Bästa hållbara utveckling
BYGGNADSVÅRD Medel för kulturminnesvård, underhåll av fastigheter, inne och ute.



ES METODEN plåttak, Du kan känna trygghet med E-Methodens neutrala prestationskemikalier.

Användarinformation för renovering av tex. gammal "svartplåt" med epoxi till dubbelfalsad plåt 600 mm med Plastisol, och andra moderna takplåtar, dvs annat organiskt takskydd på tex korrugerad takplåt, ES-metoden till perfekt skick inför ommålning med rätt färg till hållbarhet;



ESTunn är den produkt som nu upptäcks perfekt till den gamla färgen på svartplåten utan mycket lutning.

www.esmetoden.se shop.takcare.se

Bästa miljö vid skonsam färglyftning- Kapsla in- Miljö avfallshantera- Bästa hållbara utveckling
BYGGNADSVÅRD Medel för kulturminnesvård, underhåll av fastigheter, inne och ute.



Plåttak, vänligen följ denna anvisning för att få ett lika hållbart resultat som syskonen, damer, gjorde med varsina plastisolplåttak på villorna, eller på en skola med 15000 kvm.

Alla ytor är unika; Gör alltid test med flera ES medel ett dygn på okänt plåttak med ESstunn, ES1, ES2 och ES4. Detta för att uppnå lång tids ytskydd, dvs HÅLLBARHET, med diffusionsöppen färg och rätt underlag som grund.

((Jfr den tidigare Vattenblästring:

Då delvis rengöring och P E N E T R E R I N G/ förstöring av metallen med 700-2500 bar (700 kg/cm² - 2500 kg/cm²) med roterande vattenstrålar och plastisk deformation, förstört rostskydd med UTTÄNJD **FÖRSTÖRD METALL**, dvs förtunnad takplåt samt spridning av föroreningar i Ditt dricksvatten !)

UV-strålning förstör ytskyddet på plåttaket, det flagnar.



Gör inte så här som ovan med vattenblästring!!!!

Gör så här för hållbart plåttak.

Bästa miljö vid skonsam färglyftning– Kapsla in- Miljö avfallshantera– Bästa hållbara utveckling
BYGGNADSVÅRD Medel för kulturminnesvård, underhåll av fastigheter, inne och ute.



Använd ES-Metoden helt varsamt med färglyftaren ES1. Applicera denna i tvåsteg med 15 minuter emellan så den första ytan blir klibbig och tillåter att den andra påläggningen fastnar ovanpå.

Alternativ, de flödiga och miljöriktiga färglösarna ES2 och ES4 i ett steg. ES4 inte ens miljömärkt men löser giftigase färger.



1) Mekanisk skjuvning



Bästa miljö vid skonsam färglyftning– Kapsla in- Miljö avfallshantera– Bästa hållbara utveckling
BYGGNADSVÅRD Medel för kulturminnesvård, underhåll av fastigheter, inne och ute.

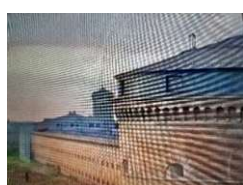

Vi erbjuder helt neutrala prestationskemikalier som icke är frätande och biologiskt nedbrytbara. Medlen ger Rengöringsgrad 1 på hela taket. I alla väderstreck. Helt skonsamt. Utan att skada metallen, gammal eller med rostskyddet zink utanpå;

Det finns "nya" ytskydd på plåttaken numera. Inte bara Plastisol. Till dålig Plastisol är färglyftaren ES1 framtagen för att

Bästa miljö vid skonsam färglyftning– Kapsla in- Miljö avfallshantera– Bästa hållbara utveckling
BYGGNADSVÅRD Medel för kulturminnesvård, underhåll av fastigheter, inne och ute.



att lätt kunna lyfta ytskyddet i "skinn". ES1 går ned och jobbar helt skonsamt inunder grundfärgen vid zinken. Och lyfter både förstörd grund- och toppfärg, plåttaket förstörd pga mjukgörare som vandrat upp i färgskiktet.

Med ES-metoden kan Du utomhus lyfta fram helt oskadd metallyta på taket. Dvs hela zinkytan på metallen är helt oskadd.

Dvs inget skadat rostskydd inför ommålning. Helt perfekt plåtskydd i alla väderstreck.

Om man däremot vattenblästrar ytan, (min 700 bar, roterande runda högtrycks vattenstrålar) så skadas rostskyddet med plastisk deformation och ingen enhetlig färgborttagning över huvud taget. Penetrering med vattenblästring är ingen lösning alls.

Däremot den miljöanpassade förbehandling med ES-METODEN som kan ge Rengöringsgrad 1 över hela plåttaket och hela plåtfasaden inför ommålning.

Till Plastisol har Du den framtagna färglyftaren ES1 för plåttak alt ES3 för fasad.

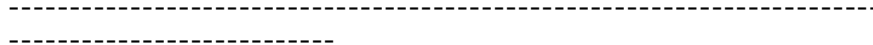

www.esmetoden.se shop.takcare.se

Bästa miljö vid skonsam färglyftning– Kapsla in- Miljö avfallshantera– Bästa hållbara utveckling
BYGGNADSVÅRD Medel för kulturminnesvård, underhåll av fastigheter, inne och ute.



Även i norrläge där också mjukgörarvandringen har börjat !
Ingen skadad metallyta ! Innebär ingen spridning av
föroreningar till dagvattenbrunnen och ett minimum med
nedskräpning på marken !

[Innan rätt färgborttagare beslutats, testa med produkterna, EStunn, ES1, ES2 och ES3 samt den helt fantastiska ES4 för miljön som bara kräver lite längre verkningstid.](#)

Arbetsproblemet med tak/ fasadfärg som ska avfärgas är oftast relaterat till alltför hög temperatur på metall i solläge. Låt därför ES produkt verka på förmiddag och kväll. Varje yta är unik. **ES1 testas under 2 timmar. Gör en 3 timmars test i olika lägen på taket med de andra.** Testa alltid med gratis ES produkter Du får hos återförsäljare. Se lista på hemsidan.

”Normalt” inget behov av plastfolie på plåttak, utom på takkupa;



Vi kallar ytorna för Premiumytor De har ej utsatts för skador med roterande penetrerande vattenblästring på plåtbandet utan ytan är helt ny och kan behöva ”snabbåldras” för att färg ska få 15 års garanti är inte ovanligt för Premiumytor !

Temperaturberoende ! Inget regn under verkningstid! Däremot efter verkningstid är inga problem !

Se upp för gassande sol som ger alltför het takplåt. Det viktigaste, **PLANERA**, så att du har en torr yta att gå på, ytan kan ju bli ju hal; att slutresultatet är ymnigt/flödigt och jämntjockt!

Bästa miljö vid skonsam färglyftning– Kapsla in- Miljö avfallshantera– Bästa hållbara utveckling
BYGGNADSVÅRD Medel för kulturminnesvård, underhåll av fastigheter, inne och ute.



Förutsättning

Om högtrycksvatten för skjuvning av den bearbetade gamla takfärgen, **inget högtrycksvatten** med roterande runda strålar på plåten som trycker in färgen med plastisk deformation av metallen, innan applicering av medel !

Detta är viktig förutsättning!

1.Förbered

Olfaskrapan är ett bra verktyg! Finns i 300 och 600 mm.



Skrapa ovanpå för bättre fäste för ES1

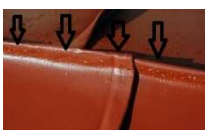

Dra anpassad trekantskrapa eller Olfaskrapan längs falsens ovansida över hela taket, dvs avfasning av ytan för att ge ES1 bättre fäste för att ligga och verka.

www.esmetoden.se shop.takcare.se

Bästa miljö vid skonsam färglyftning– Kapsla in- Miljö avfallshantera– Bästa hållbara utveckling
BYGGNADSVÅRD Medel för kulturminnesvård, underhåll av fastigheter, inne och ute.



skär med anpassad brytkniv igenom färgen inunder falsen på dubbelfalsad plåt, så uppstår inte problem med små färgflagor som hänger kvar sedan man lyft den övriga färgen.

Applicera

;  **SundaHus**

Appliceringsalternativ beroende av väder och efterföljande skjuvning;



Ymnig täckande utsprutning på bandtäckt plåttak i två steg på



vertikal yta. 2 lager på varann.



Bästa miljö vid skonsam färglyftning– Kapsla in- Miljö avfallshantera– Bästa hållbara utveckling
BYGGNADSVÅRD Medel för kulturminnesvård, underhåll av fastigheter, inne och ute.



ESstun(lösare tvåstegs), ES1(lyftare tvåstegs), eller ES2 (lösare, flödigare enstegs), testa Spruta ut på morgonen, vänta till nästa dag. De har olika egenskaper, se produktbladen. Exempel med ES1; Skjuva metodiskt med lämpligt mekaniskt verktyg.

Exempel; skjuva i ca 45 grader metodiskt med lämpligt verktyg eller hetvattenflatstråle ovanpå/nära falsen, 70-90 *C, behov 220 – 350 bar (max 500 bar), lyfter/löser normalt 2 - 4 olika färglager av alkyd och akryl under natten, t.e.x. plåttak som tidigare bearbetats på olika sätt eller Plastisol med lagningar.



Varsamt och kostnadseffektivt till Rengöringsgrad 1 över **hela** plåttaket ! Om problem med att Plastisolen lyfter, lägg på ES 1 tjockare utanpå, låt verka 3 timmar till.

Bästa miljö vid skonsam färglyftning- Kapsla in- Miljö avfallshantera- Bästa hållbara utveckling
BYGGNADSVÅRD Medel för kulturminnesvård, underhåll av fastigheter, inne och ute.



För små jobb som fönsterbleck och takkupor, pensel jämnt tjockt flödigt! Följs av 3M Hand Masker, maskeringsfolie som suger fast sig fast mot underlaget, och verkningstid. Om roller, enbart till det första fästskiktet, sedan som ovan.
För mindre jobb, använd t.ex. Graco MaxWP2, uppladdningsbar färgspruta 20 volt, högtrycksfärgspruta, 207 bar, Airless Sprayer eller
För större jobb, Helst airless sprutning för tjockare och jämnare applicering !
Satsa på kapacitet minst t.ex. Graco Ultra Max II 795 Platinum, Den klarar av 2 pistoler med munstycke upp till 0.021". ca 230 bar. Id: 17-21 tusendels mm. Spridningsvinkel 50-60*.

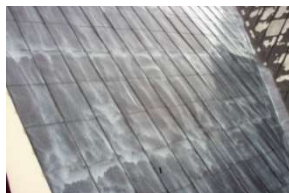

Sprutapplicera på morgonen på helt torr yta då plåten ännu inte blivit upphettad.

www.esmetoden.se shop.takcare.se

Bästa miljö vid skonsam färglyftning- Kapsla in- Miljö avfallshantera- Bästa hållbara utveckling
BYGGNADSVÅRD Medel för kulturminnesvård, underhåll av fastigheter, inne och ute.



Om jobbet görs från liftkorg på tex kyrktorn kan du applicera på många band åt gången.
Men om du ska gå på taket lämnar du 1 meter upptill på taket att gå på, alt. applicerar du 2 band, uppehåll, 2 band, uppehåll. Men applicera inte för stor yta med medel innan du lärt dig ES-tekniken.

Planera jobbet väl, det är halt där medlet ligger och verkar. Vi har tillsatt ett vitt pigment i ES1 och ES3, så att du ser färglyftaren. ES3 är ES1 med extra förtjockningsmedel för att den ska hänga kvar på lodrät yta. Obs. att ES1 med två steg ger samma resultat och kan tyckas effektivare pga mindre förtjockningsmedel.

Rengöring av slangar

Efter utsprutning, spola direkt igenom högtrycksfärgsprutans slangar etc. med vatten så att inte färglyftaren/ färglösaren torkar in.



4) Verkningstid "normalt" 2 -24 timmar.

Taket blir fort varmt på förmiddagen och 20* på ytan är idealiskt.

Se produktblad på hemsidan www.takcare.se
Temperaturberoende ! Absolut inget regn utan skydd under verkningstid! Vår vanligaste erfarenhet är att du applicerar på morgonen och lyfter färgen efter lunch.

Se upp för gassande sol som ger alltför het takplåt. Taket kan bli uppåt 70-80 grader och då hinner inte medlet verka klart ! Färglyftaren ES1 kräver att få verka 1-3 timmar vid normal Plastisol. 3-4 färglager kan ES1 lyfta efter 17 timmar. Ha koll efter 2 timmar så inte färgen lyfts och hinner sätta sig igen på plåten!! Om så aktiverar man enkelt ES1 med tunn utsprutning ovanpå och låt verka någon timme.

Bästa miljö vid skonsam färglyftning- Kapsla in- Miljö avfallshantera- Bästa hållbara utveckling
BYGGNADSVÅRD Medel för kulturminnesvård, underhåll av fastigheter, inne och ute.



BYGGNADS
VÅRDS
FÖRENINGEN

BYGGVÅRDBEDÖMNINGEN
SundaHus



Du ser att ES+ har "kokat" klart över hela ytan, ofta ser Du inte när ES1 är klar, den "kokar" inte eftersom den är så avancerad att den jobbar mellan primern och rostskyddet på takplåten. Du testar med skarpt föremål om ES1 har lyft primern från zinken.

Anpassa efter temperatur på plåten, dock bör medlet få verka minst 1 timme, därför lämpligt att applicera på morgonen och ta bort direkt efter lunch inkl. avspolning med hetvatten i flatstråle.

UTAN NEDSKRÄPNING

Upplösning eller skjuvning/lyftning av den gamla färgen med ES-metoden, mekaniskt med skrapa



Bästa miljö vid skonsam färglyftning- Kapsla in- Miljö avfallshantera- Bästa hållbara utveckling
BYGGNADSVÅRD Medel för kulturminnesvård, underhåll av fastigheter, inne och ute.



BYGGNADSVÅRD
BYGGNADSVÅRD

BYGGHÄRLEDDOMNINGEN
SundaHus

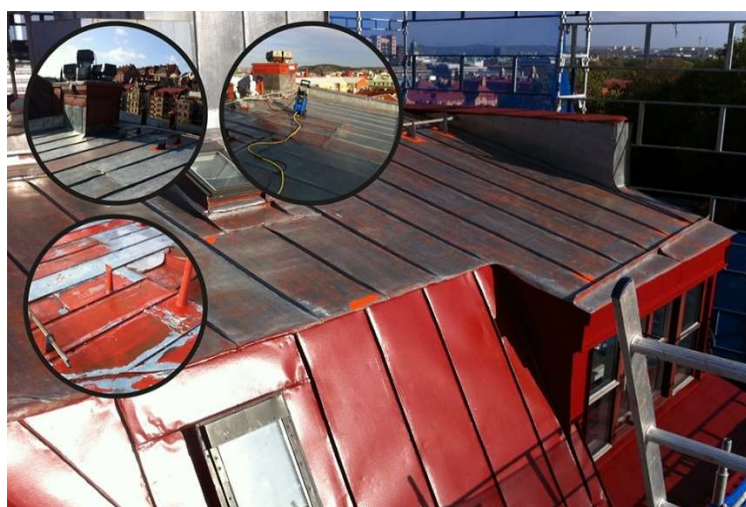

Bästa miljö vid skonsam färglyftning– Kapsla in- Miljö avfallshantera– Bästa hållbara utveckling
BYGGNADSVÅRD Medel för kulturminnesvård, underhåll av fastigheter, inne och ute.



Eller så här!

Bästa miljö vid skonsam färglyftning- Kapsla in- Miljö avfallshantera- Bästa hållbara utveckling
BYGGNADSVÅRD Medel för kulturminnesvård, underhåll av fastigheter, inne och ute.



Ovan foto är från ES-metoden i centrala Göteborg utan vattenhögtryckspump och inte det minsta nedsläpp på marken.
/ cg



Slutavsköljning uppifrån och ner.

Viktigt! För att undvika intorkning av medlet på metallen, skölj snarast av plåten med hetvatten efter färglyftningen.

Bästa miljö vid skonsam färglyftning– Kapsla in- Miljö avfallshantera– Bästa hållbara utveckling
BYGGNADSVÅRD Medel för kulturminnesvård, underhåll av fastigheter, inne och ute.



www.esmetoden.se



Åtgång av ES1, alternativ ES+ 0,25-0,5 liter/ kvm/lager.
Kalkylera med 0,3.

Vid målning på nylagd galvaniserad plåt (som tas fram med färgborttagningsmedlet), kan metallen först "snabbåldras" för bättre fäste för färgen. Ytrost behandlar du med det sura BETO som har pH1. Dessa miljöanpassade produkter tillhandahålls genom vår fabrik i Uppsala.

Avspolning med vatten och lufttorkning av ytan. Du har nu ett icke skadat Premiumtak!
Sprutmåla sedan med eventuellt samma utrustning som du applicerade färgborttagaren med.

Omhändertagande av gammal färg;

Med ES-metoden tar du hand om all gammal färg intakt i stora

www.esmetoden.se shop.takcare.se

Bästa miljö vid skonsam färglyftning– Kapsla in- Miljö avfallshantera– Bästa hållbara utveckling
BYGGNADSVÅRD Medel för kulturminnesvård, underhåll av fastigheter, inne och ute.



stycken på taket, för vidare bortforsling och avfallshantering.



Skyddsklädsel:

Åtsittande glasögon alt. visir, kemikaliehandskar= **tunna nitrilhandskar som Du slänger när dagen är slut**, och lämplig klädsel, se pkt 8 i säkerhetsdatabladet.



Miljön: Skydda känslig natur och dagvattenbrunnar. Om problem, spola med vattenslang, spola gärna innan också, verkning upphör. Färgen insamlas i tjocka sopsäckar av papper och lyfts ned. Inga färgflagor på marken till minimalt. Stängda anpassade sopsäckar med gammal färg och hämtning från taket till avfallsanläggning.

<https://esmetoden.se/miljon/filter-till-dagvattenbrunn/>

Miljöaspekter: www.alsglobal.se/

www.esmetoden.se shop.takcare.se

Bästa miljö vid skonsam färglyftning– Kapsla in- Miljö avfallshantera– Bästa hållbara utveckling
BYGGNADSVÅRD Medel för kulturminnesvård, underhåll av fastigheter, inne och ute.



SundaHus



Arbetsmiljöverkets föreskrift om bly 1992:17 med dess ändringar. Se till att analysera färg som är tillverkad innan 1970. Ev. ska då www.arbetsmiljoforum.se/ läkarundersökning utföras varvid man kontrollerar halten bly (Pb) i blodet.

Destruktion eller farligt avfall till miljöstation? Praktiskt, skicka färgflaga till analys som utförs av godkänt företag, t.ex. www.alsglobal.se/

I övrigt, förslutna soppåsar och hämtning till avfallsanläggning. Kontrollera också med lokala myndigheter vilka lokala regler som gäller, men avled alltid ht-vatten från dagvattenbrunnar.

Märkning:

Hälsoskadlig, farligt vid förtäring.



Tänk på vad du tar bort, miljön och, dricksvattnet! Kapsla in den gamla ev. farliga färgen i ES fvb. avfallshantering.
Tänk på vad du tar bort, miljön och ditt dricksvatten! Avled restvatten från dagvattenbrunn.
Agera, inte reagera, fabrikspriser.



Christer Grenbäck, kontakta mej vid minsta fundering



Skonsamt till
Rengöringsgrad 1 med
ES 1 från takcare.se

+46 70 7880320 eller



info@esmetoden.se

www.esmetoden.se shop.takcare.se