Rodea con un círculo:
una línea divisoria, una negra que se llame SOL, la clave de SOL en 2ª línea y un silencio de negra.

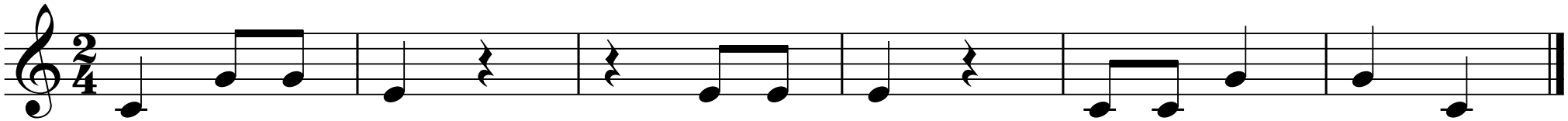

Coloca las líneas divisorias y la doble barra final.

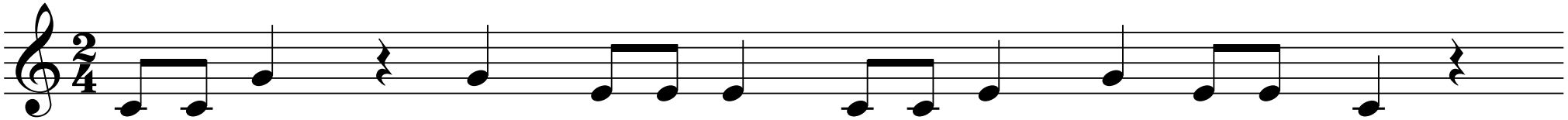

Cuenta los pulsos de negra de este pentagrama.

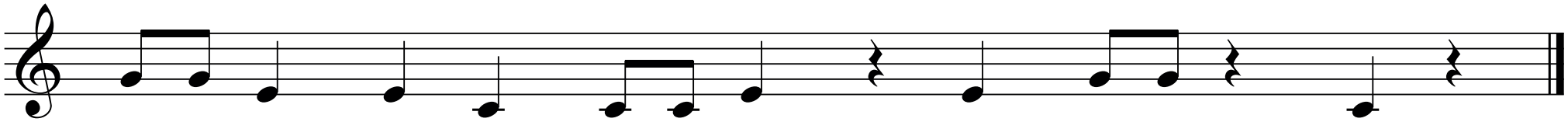
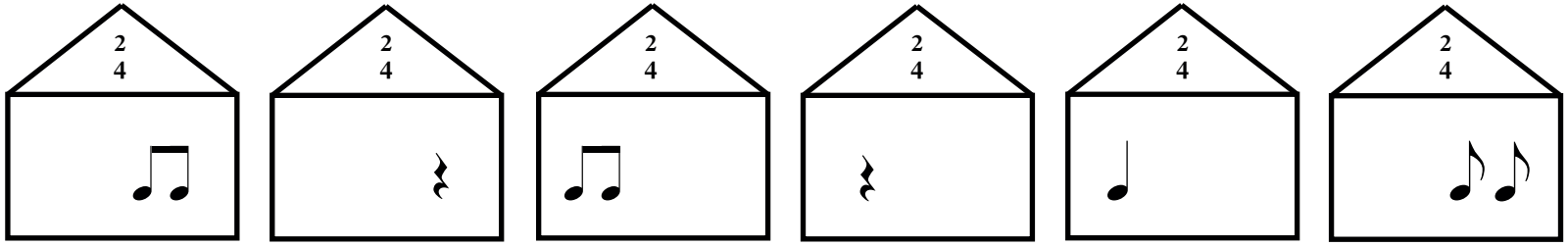
Completa estas casas de compás dos por cuatro