NIEUWSBRIEF

Het is al zomer, wat is er dit schooljaar gebeurd?

✣ 2023 ✣

STEUN ONS !

Wat doen de Fiers & Forts in de zomer?

Als je onlangs bij de Fiers & Forts familie bent gekomen, vraag je je misschien af of het centrum in de zomer open blijft... en ja, dat is zo! Het CFF is 365 dagen per jaar open, dag en nacht, inclusief weekenden en vakanties, omdat het thuis is voor de kinderen waar wij voor zorgen.

De grote Fiers & Forts gaan op trainingsstage !

Onze oudere kinderen doen stages om de professionele wereld en een andere omgeving te ontdekken. Door deze ervaringen kunnen ze op allerlei manieren groeien, zoals zelfstandigheid, verantwoordelijkheid... Beide partners die we al heel lang kennen, en gloednieuwe partners, verwelkomen onze kinderen in hun bedrijf en geven hen de kans om iets nieuws te leren. We willen hen hartelijk bedanken voor deze zeer belangrijke steun, deze kans die ze de grote Fiers & Forts bieden.

Als u in de regio Marrakech bent en de Fiers & Forts wilt helpen door een van onze oudere kinderen op stage te nemen, twijfel dan niet om contact met ons op te nemen !

Hoe zit het met de kleine Fiers & Forts ?

De kleintjes zijn ook op vakantie en we moeten ze allemaal 3 maanden bezig houden! De zomer van de jongere kinderen wordt voornamelijk in beslag genomen door workshops en uitstapjes, en we proberen ze mee te nemen naar het zwembad als onze Fiers & Forts vrienden ons uitnodigen om af te koelen in de hitte. De kinderen komen tot rust na de dichtheid van het schooljaar, maar ze moeten ook versterken wat ze in de loop van het jaar hebben geleerd en blijven oefenen met schrijven, lezen, tellen en vermenigvuldigen, in de vorm van spelletjes in plaats van lessen, want laten we niet vergeten dat het vakantie is !

Als je wilt helpen, kun je voor een paar uur komen om de kinderen een workshop aan te bieden. Dat kan in muziek, sport, kunst, lezen, schrijven of een ander schoolvak zijn...

Als je in de buurt van Marrakech woont en onze kinderen een beetje verfrissing en plezier wilt bieden: de uitstapjes naar het zwembad zijn altijd een plezier voor de Fiers & Forts.

Dank aan onze vrienden die ons al helpen,
en aan iedereen die ons gaan helpen, om onze kinderen een fijne zomer te geven.

Een onvergetelijke Fières & Fortes dag !

Dankzij het initiatief van onze super stagiaire Amalia organiseerden we een meisjesuitje om de zomer goed te beginnen! Op het programma stond een bezoek aan het Vrouwenmuseum in Marrakech, een droom voor onze Fières & Fortes meisjes, gevolgd door een middag in het zwembad van het Pavillon de la Kasbah, waar we als prinsessen werden ontvangen. Ontzettend bedankt !

Maar wat is er de afgelopen maanden gebeurd?

School en academische resultaten

De afgelopen maanden, en natuurlijk het hele jaar door, zijn de Fiers & Forts op school geweest. Ze hebben hard gewerkt en veel moeite gedaan om hun moeilijkheden te overwinnen, en in het Centrum hebben ze hulp gekregen met huiswerk en het inhalen van hun studie. Het jaar is voorbij gevlogen, we zitten al in juli en de examenperiode is voorbij is: de rapporten zijn binnen !

Om te beginnen met onze oudsten: **onze 3 studenten aan de Royal Mansour Academy zijn geslaagd voor hun 2e jaar**, cum laude natuurlijk! Ze zijn echt een voorbeeld voor de generatie die na hen komt en bouwen zo goed aan hun toekomst.

We hebben de resultaten van onze studenten in beroepsopleidingen (kok, bediening en aluminium) nog niet, maar we twijfelen er niet aan dat ze zullen slagen.

Wat betreft onze **middelbare scholieren** die op weg zijn naar het baccalauréat, **2 Fiers & Forts bereiden zich voor** om hun vakken te moeten kiezen voor het laatste stuk.

We zijn een beetje verdrietig voor **3 van onze middelbare scholieren die een jaar moeten overdoen**; de verandering van school en het nieuwe ritme waren misschien een beetje moeilijk... maar ze hebben beloofd om hun inspanningen te verdubbelen zodra het nieuwe schooljaar begint !

En tot slot zijn **al onze kinderen op de basisschool bevorderd naar het volgende jaar** - goed gedaan !

We zijn trots op de resultaten van elk van hen, elk in zijn of haar eigen tempo, maar allemaal boeken ze vooruitgang !

Les Fiers & Forts hebben sneeuw ontdekt !

Het is niet het meest recente nieuws, het dateert terug naar maart, toen de mooie bergen nog bedekt waren met sneeuw. De kinderen ontdekten vol verwondering en opwinding de geneugten van sleeën en sneeuwballengevechten.

Een mozaïekweek

Onze dierbare partner CJF kwam met het fantastische idee om samen met de kinderen een mozaïek te maken in het skatepark. Na een tekenworkshop, een ontwerpfase om de creaties in elkaar te zetten en daarna een lang potje puzzelen met gerecyclede tegels, was het tijd om ons gezamenlijke werk in elkaar te zetten, het Fiers & Forts mozaïek!

Als je dit soort nieuws vaker wilt krijgen,
Volg ons dan op de Instagram-accounts van het **Centre Fiers & Forts** en **CJF Morocco** !

Dans voor iedereen !

De kinderen hadden het genoegen om deel te nemen aan de Internationale Dag van de Dans tijdens een les "voor iedereen" onder leiding van Léa en georganiseerd door Katia, trouwe vrienden van Fiers & Forts.

Zondag in ritme en muziek

Stichting Fourtou organiseerde een percussiezondag voor de kinderen, met artiesten die hun talenten deelden met de Fiers & Forts. De handen, harten en muren van het centrum vibreerden de hele middag tot ieders vreugde !

Meer muziek en zang

De Fiers & Forts namen deel aan de eindejaarsshow van een Montessorischool in Marrakech en zongen "We are the children of the world", een mooi en symbolisch gedeeld moment.

Nog steeds in zang, luisteren naar Gims of Slimane

Dit is de tweede keer dat Fiers & Forts zijn uitgenodigd op de repetitie voor de opnames van het programma "La Fête de la Chanson à l'Orientale", dankzij onze partners van ENGIE. De kinderen kregen de kans om te luisteren naar, en kennis te maken met enkele grote Marokkaanse en Franse artiesten.

Week van de vermenigvuldiging

Kinderen ondersteunen op school is een van onze grootste missies, dus toen een aantal van onze kleine Fiers & Forts moeite hadden met het leren van de tafels van vermenigvuldiging, kwam het hele centrum bij elkaar om deze essentiële vaardigheid te leren en te oefenen. Na een week van lessen en allerlei spelletjes om ze te helpen deze beroemde tafels te leren, organiseerden we een groot spel om ze te feliciteren met hun opmerkelijke vooruitgang.

Het enige wat we nu nog moeten doen is dit vasthouden, zodat we ze nooit meer vergeten!

Maaltijden (en liefde) delen

We hebben al verteld over de creatieve, muzikale en zelfs vermenigvuldigingsworkshops... Nu is het tijd om het over eten te hebben, of beter gezegd, gedeelde maaltijden.

Een middag met pannenkoeken

Sinds de vorige nieuwsbrief hebben de kinderen zich tegoed gedaan aan heerlijke pannenkoeken met chocolade en jam, met liefde gebakken door onze Fiers & Forts vrienden. De foto's spreken voor zich!

Eid met Royal Mansour

Deze vreugdevolle dag voor veel Marokkaanse en buitenlandse kinderen is altijd moeilijk voor onze Fiers & Forts, die geconfronteerd worden met de realiteit dat ze dit moment niet met hun familie kunnen vieren. Maar dit jaar kregen we voor het grote feest bezoek van meneer Messant, directeur van de Royal Mansour, en zijn team, om dit speciale moment te delen rond een grote tafel, zo gezinsvriendelijk mogelijk, zodat onze kinderen ook konden meevieren. Bedankt voor de maaltijd en alle cadeaus!

Jullie zijn de uitdaging aangegaan en het zal zijn leven veranderen !

Dit is de laatste fundraiser waarbij we jullie vroegen om een van onze oudere kinderen te helpen, die een handicap heeft in zijn rechterbeen en absoluut een nieuwe orthopedische prothese nodig heeft die is aangepast aan zijn volwassen morfologie. We hebben het doel van de fundraiser bereikt dankzij uw vrijgevigheid!

We zijn erg dankbaar en ontroerd door de steun die jullie hem hebben gegeven, zodat hij zijn volwassen leven in goede omstandigheden kan beginnen.

In de Fiers & Forts familie, wil ik graag...

Een geweldige stagiaire, **Amalia**, die een opleiding volgt tot onderwijzeres, kwam 2 maanden ons dagelijks leven delen. Moedig en enthousiast, ze was een plezier om bij ons te hebben.

We wensen onze eigen **Cécile** een gelukkige verjaardag, ze koos om deze speciale avond door te brengen... bij Fiers & Forts!
Dank aan haar **Zellige koor** om deze gebeurtenis met ons te komen vieren. Het is altijd een plezier om jullie te verwelkomen om te spelen en te zingen.

Een jonge architecte, **Roxane**, kwam in de modder spelen en hard werken met de Fiers & Forts om, met de hulp van onze enige echte **Mourad**, onze toekomstige vuilnis sorteerbak te bouwen.

Jonge **Nederlandse studenten** die onderwijs studeren en helemaal naar Marokko zijn gereisd om ons te ontmoeten en te steunen! Een van hun leraren, **Sabah**, was een stagiaire bij de stichting in de begindagen, lang voordat het Centrum werd gebouwd zoals we het nu kennen.

Onze **partners** en **supporters** hebben opnieuw grote vrijgevigheid, creativiteit en initiatief getoond door ons te steunen:

- De **Fiers & Forts trofee**, een wedstrijd voor trouwe golfers en vrienden ten voordele van het Centrum.
- De donatie van computers door de **BMCI Foundation**
- Een bezoek van de **Eijkman Stichting**
- De verkoop van schilderijen gemaakt tijdens de kunstenaarsresidentie in **Riad Alena**

- De gulle gevers van kleding, voedsel en benodigdheden

Nog meer geweldige **sponsors**

Deze betrokkenheid op lange termijn is een enorme steun, want dankzij deze regelmatige donaties kunnen we de komende maanden met een gerust hart tegemoet zien. Hartelijk dank aan degenen die ons nu al steunen en welkom aan degenen die zich binnenkort bij ons zullen aansluiten !

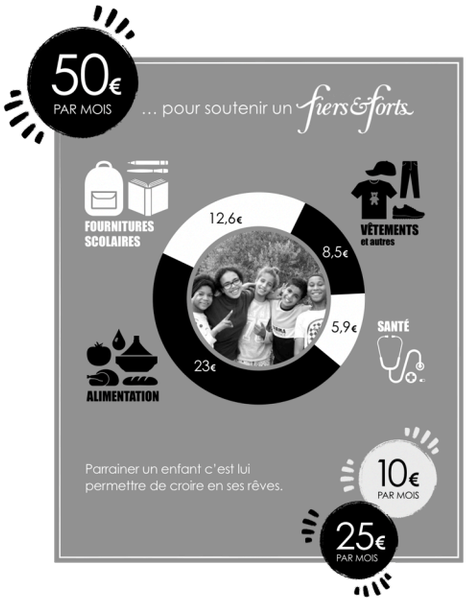

IK WIL EEN SPONSOR WORDEN !

Aan alle mensen die we hebben genoemd,
(en nog meer aan degenen die we vergeten zijn!)

We willen jullie BEDANKEN voor het deelnemen aan deze grote familie en voor het samenwerken met ons, elk op jullie eigen manier, **voor onze kinderen**.

FIERS & FORTS SKATEPARK NIEUWS

Seizoen 3 werd gekenmerkt door een **belangrijke** en **zeer positieve verandering**: de Edu-Skate groepen zijn nu **gemengd tussen kinderen van het centrum en kinderen uit het dorp.** Aangezien het skatepark een plek is voor delen en openheid, markeert dit seizoen een keerpunt en een nieuw dynamiek !

En dat is nog niet alles: het begin en het einde van het seizoen waren momenten van feest en uitdagingen, met teamwedstrijden die werden georganiseerd tot groot genoegen van jong en oud !

HARTELIJK DANK AAN ARTHUR !

Het einde van de bouw van het skatepark betekende het begin van een nieuw avontuur met CJF, die ons Arthur toevertrouwde om ons dagelijks leven mee te delen, of beter gezegd, Arthur de grote missie toevertrouwde om de Edu-Skate programma's op te zetten. Na een jaar bij ons was het tijd voor Arthur om een nieuw avontuur aan te gaan, maar hij zal altijd een Fiers & Forts blijven. Bedankt voor alles, en tot morgen !

DE TERUGKEER VAN KYRIAN

Kyrian, die het Fiers & Forts-virus had opgepikt tijdens zijn vrijwilligerstijd in het skatepark een paar maanden eerder, nam het van hem over. Bedankt voor het terugkomen om een stukje leven met ons te delen, en jij ook, kom snel terug !

ALTIJD GEWELDIGE WORKSHOPS

De skateboardwereld draait niet alleen om skateboarden, maar om een veelheid aan interesses op gevarieerde en vaak creatieve gebieden. **Houda** en **Anas** kwamen helemaal uit Tamraght om hun talent met ons te delen in een geweldige 'dromenvanger'-workshop. Hartelijk dank.

KWALITEITSREPARATIES !!

Na een jaar dagelijks gebruik van het skatepark begonnen we de sporen van die uren leren en doorzetten te zien, tot in het beton toe. Dit is een gouden kans om een aantal van de bouwers terug te halen, want we hebben ze echt allemaal gemist.
Bedankt **Simo**, **John**, **Jean-Marc** en **Lisa** voor de reparaties, de mozaïek en de goede tijden die we hebben gedeeld.

EEN WOORD VAN DE OPRICHTER

Er is weer een jaar positief afgesloten en ik kan jullie niet genoeg bedanken voor jullie steun. Binnenkort is het 20 jaar geleden dat ik me inzette om onze kinderen te helpen, en ik heb mijn laatste woord nog niet gezegd! Ik heb jullie allemaal nog steeds nodig en het is echt de moeite waard, dat kan ik jullie verzekeren! Dankzij jullie worden toekomsten gevormd, Ik kan jullie nooit genoeg hiervoor bedanken!
Ik wens jullie allemaal een hele fijne zomer !

Madou

Steun ons

Centre Fiers & Forts
BP 88 TAMESLOHT
42312 MARRAKECH
MAROC

+212 663 70 90 05
dorine@fiersetforts.org

This email was sent to <<Email Address>>
why did I get this? unsubscribe from this list update subscription preferences
Centre Fiers & Forts · BP 88 · Tamesloht 42312 · Morocco

mailchimp