

# LA FONDERIE ASBL

**ARCHITECTURE**



# **Le lieu de l'ASBL la fonderie se veut un espace non figé car il est modulaire, modulable en fonction de la qualité de l'utilisation souhaitée.**

**En effet aujourd'hui, plus que jamais il est impensable de figer un espace d'exposition et de loisir car chaque exposition est maniée de manière différente selon l'artiste / scénographe (il est aussi utile de rappeler que l'histoire de l'art ne s'apprend plus linéairement mais est fondamentalement repensée car les mouvements s'imbriquent les uns dans les autres.).**

**Néanmoins il est permis d'indiquer des indices pour inviter le visiteur à se diriger vers certains endroits. Ainsi place est faite pour un lieu imaginaire, et plus communicatif de la pensée pour l'exposition que le lieu accueillera.**

**En effet l'art est synonyme de vie et non mortel. Il est donc évolutif comme le monde on ne peut donc pas avoir une pensée centrée sur un seul objectif alors que les possibilités techniques d'aujourd'hui sont en expansion permanente et le monde de demain ne sera pas le même que celui des années précédentes.**

**Aujourd'hui le design doit avoir une envergure durable et intemporelle, si l'on fige un lieu on lui donne une date d'expiration, comme toute pensée non pratique.**

**Toutes les installations ne défigurent pas le présent sauf fondation. Voir les plans et les notes.**





**CHEMIN PIETON**



**CHEMIN VOITURE**



**TERRASSE**

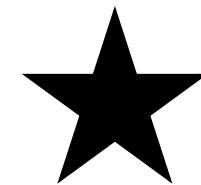

**KIOSQUE**



**« VISIONNEUSE »**



**CHEMIN DE SCULPTURE**

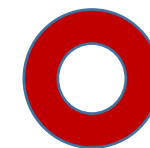

**PARKING**



**MUSEE**



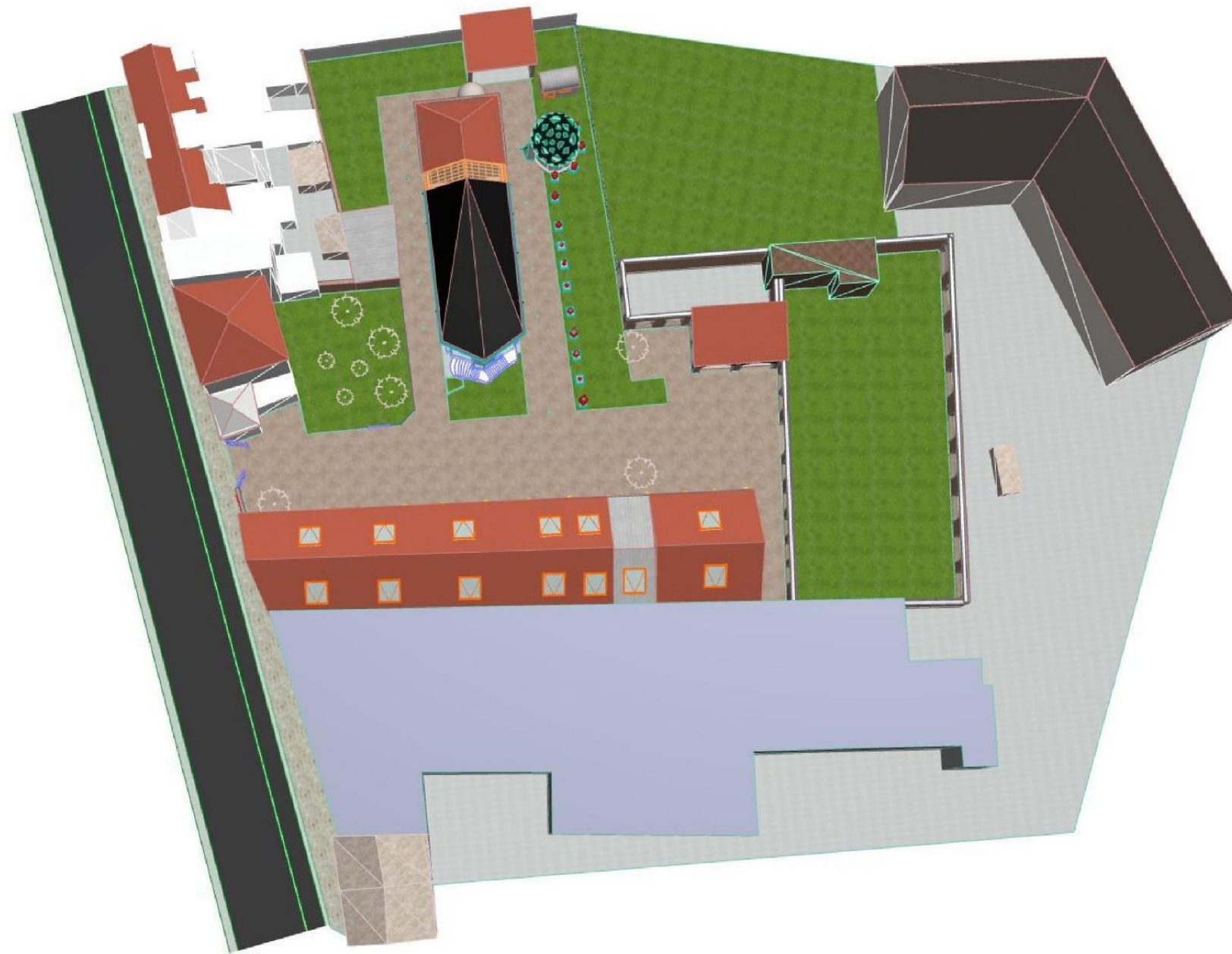

Perspective générale (1)

1:100

### Hall de montage et annexe ASBL FONDERIE

Adresse :  
 PROJET FONDERIE  
 ASBL, MOLENBEEK BRUXELLES  
 Maître d'ouvrage :  
 ASBL FONDERIE

**ARBA ESA**

ARCHITECTURE / ARCHI D'INT.

N° de projet :  
 2

Echelle(s) :

Date :  
 Juin 2020

Phase de projet : Présentation

DOREAN VANHORENBECK

N° de plan :  
**2**

Nom du plan :  
 Jury

N° de tel contact :  
 0032 495 99 43 94

Email :  
 dorean-van@hotmail.com

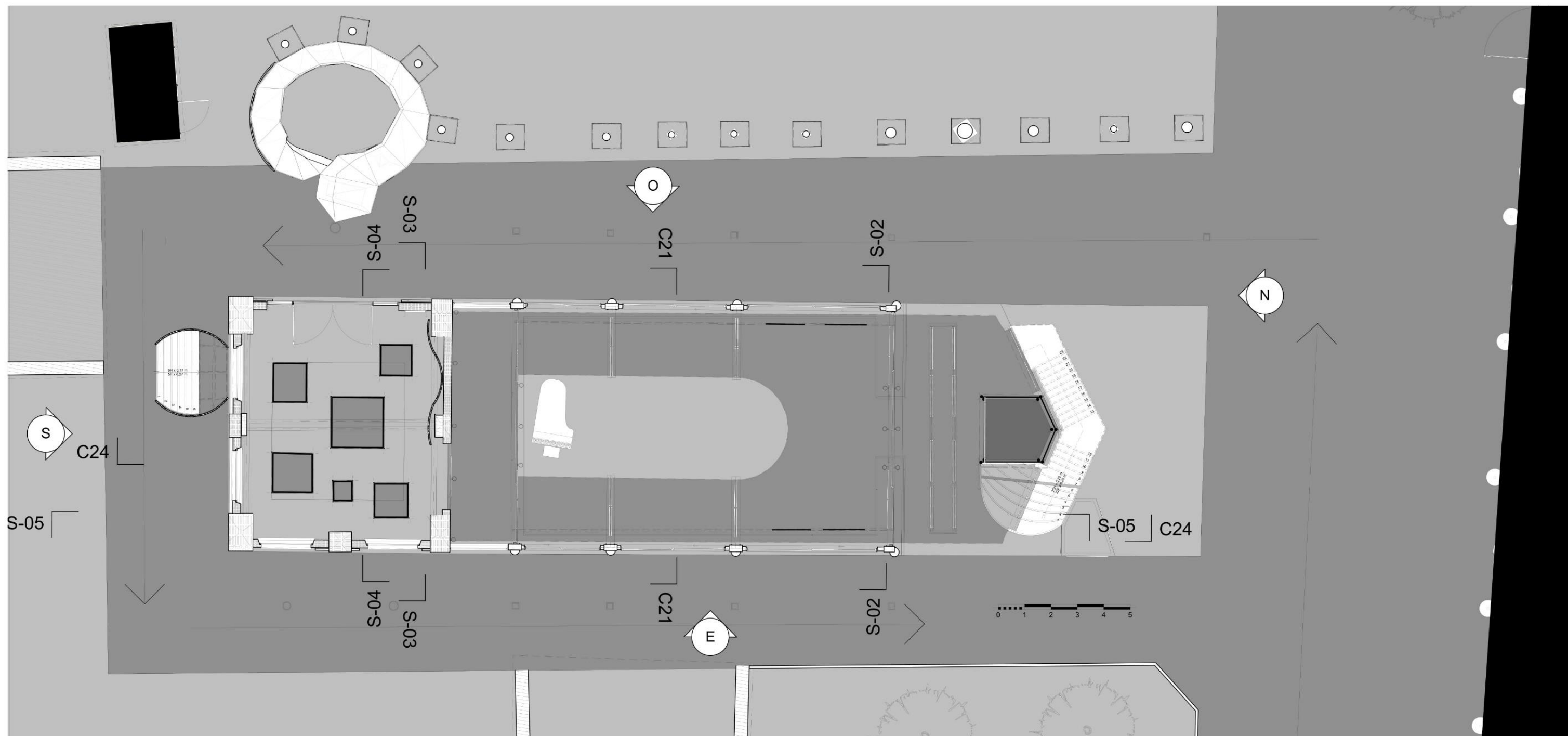

Hall de montage et annexe ASBL FONDERIE	
Adresse : PROJET FONDERIE ASBL, MOLENBEEK BRUXELLES	ARBA ESA
Maitre d'ouvrage : ASBL FONDERIE	
ARCHITECTURE / ARCHI D'INT.	N° de projet : 2
	Echelle(s) :
	Date : Juin 2020
Phase de projet : Présentation	DORIAN VANHORENBEECK
N° de plan : <b>2</b>	Nom du plan : Jury
	N° de tél contact : 0032 495 99 43 94
	Email : dorian-van@hotmail.com

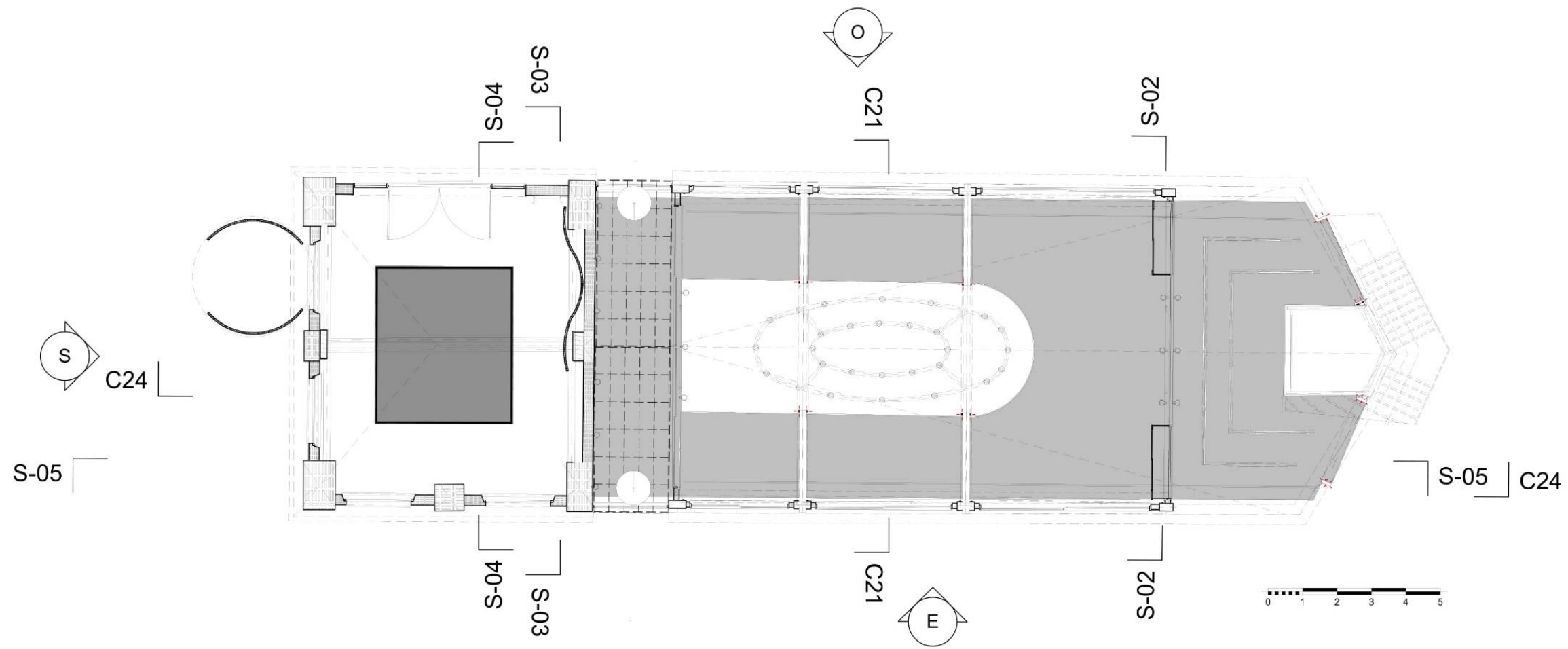

1.

1er étage

## Hall de montage et annexe ASBL FONDERIE

Adresse : <b>PROJET FONDERIE          ASBL, MOLENBEEK BRUXELLES</b>		<b>ARBA ESA</b>
Maître d'ouvrage : <b>ASBL FONDERIE</b>		
ARCHITECTURE / ARCHI D'INT.		N° de projet : <b>2</b>
		Echelle(s) :
		Date : Juin 2020
Phase de projet, Présentation		<b>DORIAN VANHORENBEECK</b>
N° de plan : <b>2</b>	Nom du plan : Jury	N° de tél contact : 0032 495 99 43 94
		Email : dorian-van@hotmail.com

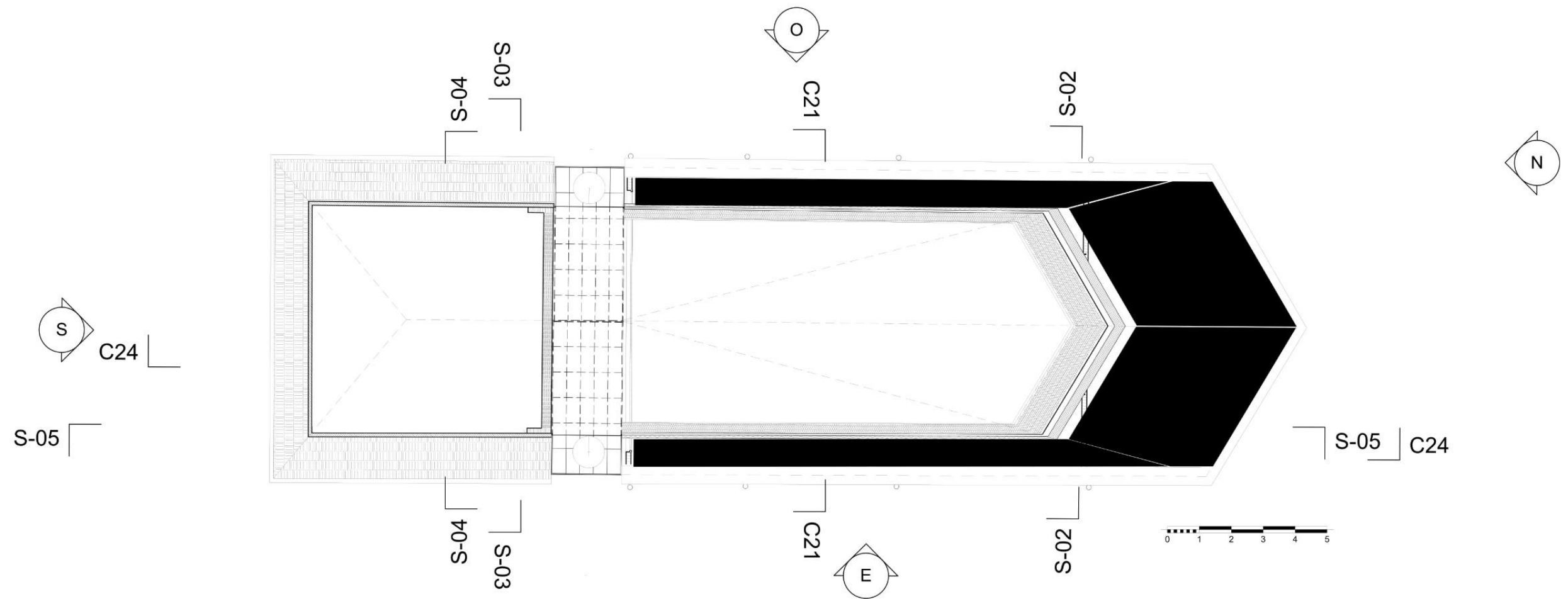

2.

Toiture (3)

### Hall de montage et annexe ASBL FONDERIE

Adresse : <b>PROJET FONDERIE          ASBL, MOLENBEEK BRUXELLES</b>		<b>ARBA ESA</b>
Maître d'ouvrage : <b>ASBL FONDERIE</b>		
ARCHITECTURE / ARCHI D'INT.		N° de projet : <b>2</b>
		Echelle(s) :
		Date : Juin 2020
Phase de projet. Présentation		DORIAN VANHORENBECK
N° de plan : <b>2</b>	Nom du plan : Jury	N° de tél contact : 0032 495 99 43 94
		Email : dorian-van@hotmail.com



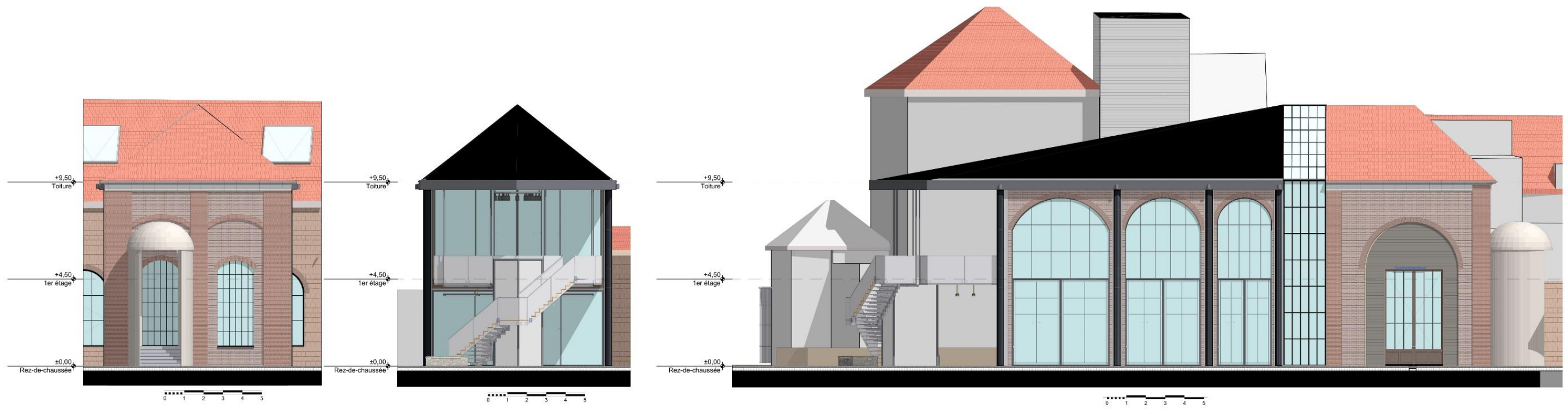

S Façade Sud (1)

N Façade Nord (3)

O Façade Ouest (1)



E Façade Est (1)



Detail EST

<b>Hall de montage et annexe ASBL FONDERIE</b>		
Adresse : PROJET FONDERIE ASBL, MOLENBEEK BRUXELLES		<b>ARBA ESA</b>
Maître d'ouvrage : ASBL FONDERIE		
ARCHITECTURE / ARCHI D'INT.		N° de projet : 2
		Echelle(s) :
		Date : Juin 2023
Phase de projet : Présentation		DORIAN VANHORENBECK
N° de plan : <b>2</b>	Nom du plan : July	N° de tel contact : 0032 495 99 43 94
		Email : dorian-van@hotmail.com



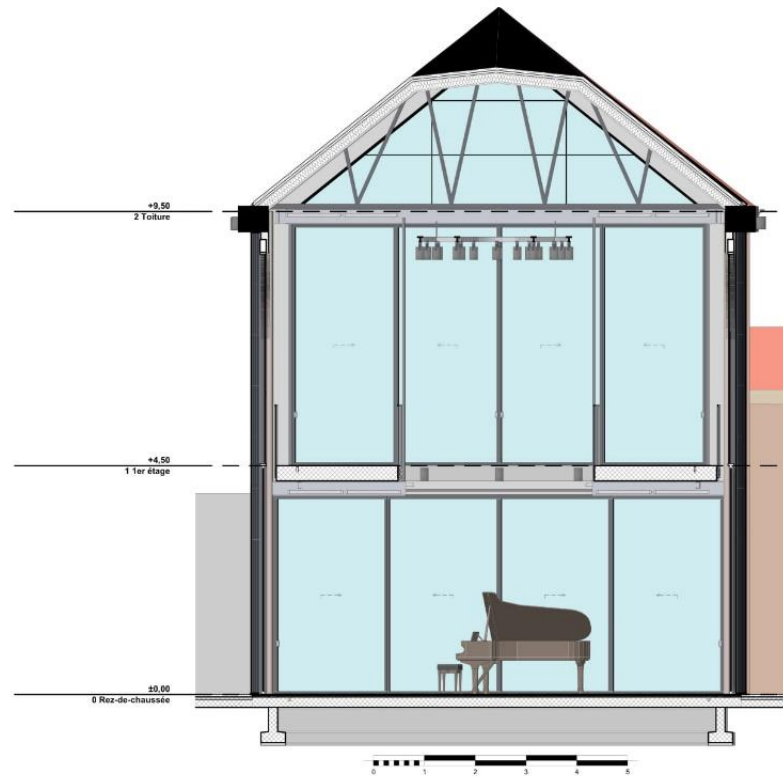

C21 Coupe CC (2)



C24 Coupe CC (1)

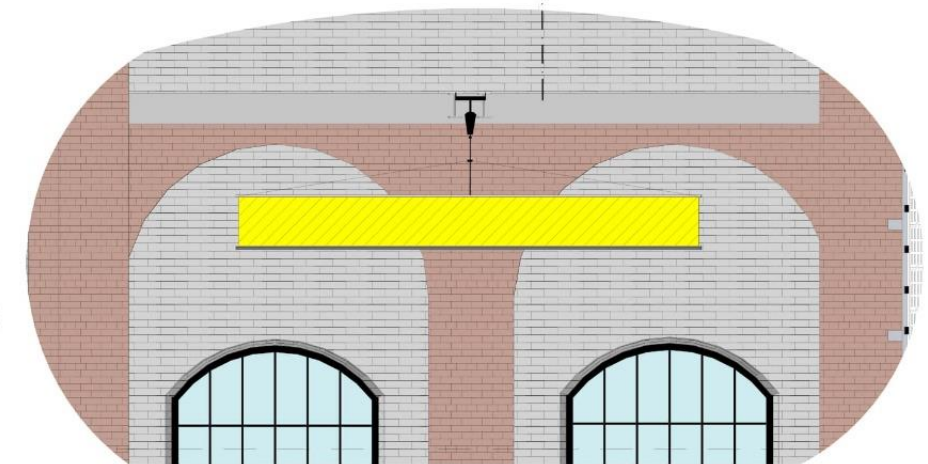

S-03 Détail Puit de lumière artificiel

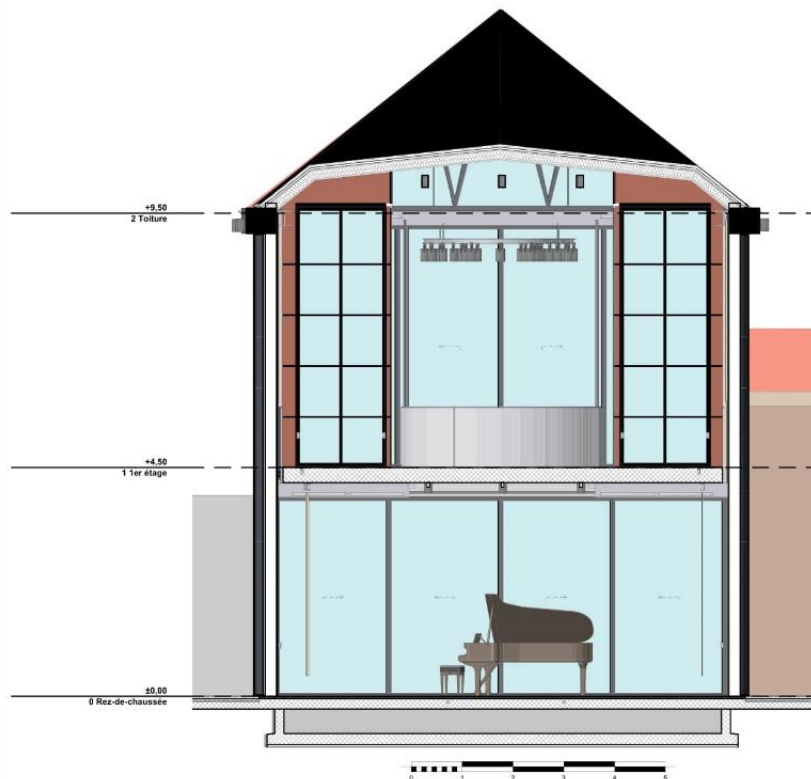

S-02 Coupe CC (1)

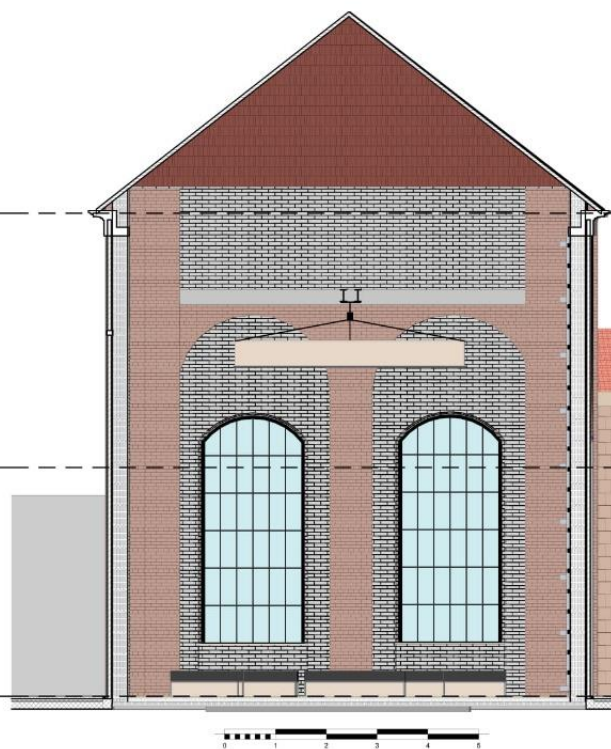

S-03 Coupe CC

## Hall de montage et annexe ASBL FONDERIE

Adresse :  
PROJET FONDERIE  
ASBL, MOLENBEEK BRUXELLES

Maître d'ouvrage :  
ASBL FONDERIE

ARCHITECTURE / ARCHI D'INT.

Phase de projet: Présentation

N° de plan:  
**2**

Nom du plan:  
Jury

**ARBA ESA**

N° de projet :  
2  
Echelle(s) :

Date :  
Juin 2020

DORIAN VANHORENBECK

N° de tél contact :  
0032 495 99 43 94

Email :  
dorian-van@hotmail.com



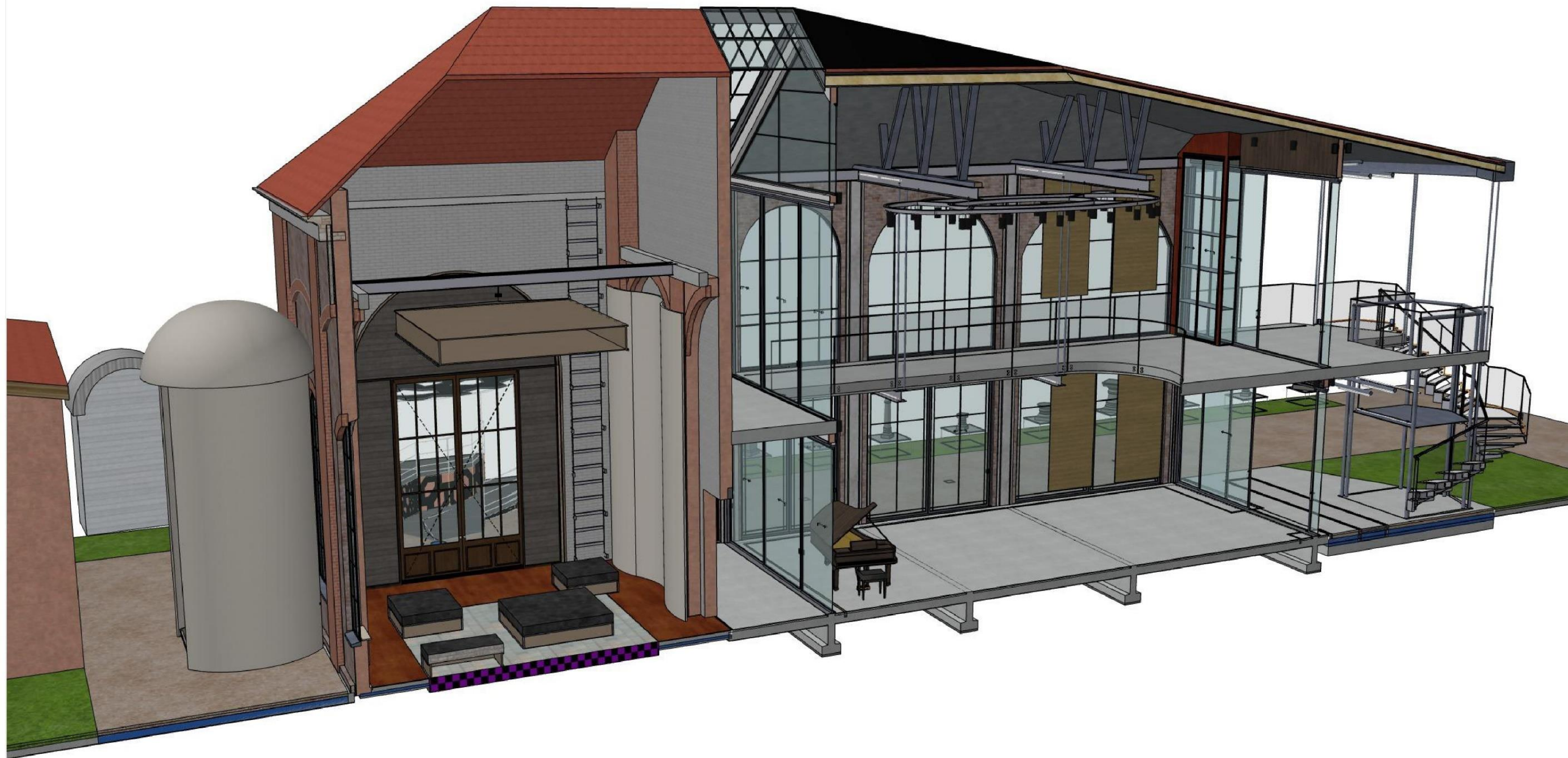

Adresse : <b>PROJET FONDERIE          ASBL, MOLENBEEK BRUXELLES</b>		<b>ARBA ESA</b>
Maître d'ouvrage : <b>ASBL FONDERIE</b>		
ARCHITECTURE / ARCHI D'INT.		N° de projet : <b>2</b>
		Echelle(s) :
		Date : Juin 2020
Phase de projet., Présentation		DORIAN VANHORENBEECK
N° de plan: <b>2</b>	Nom du plan: Jury	N° de tél contact : 0032 495 99 43 94
		Email : dorian-van@hotmail.com









DORIAN VANHORENBECK

















DORIAN VANHORENBECK