

EMMA EASTOP

DOKUMENTATION

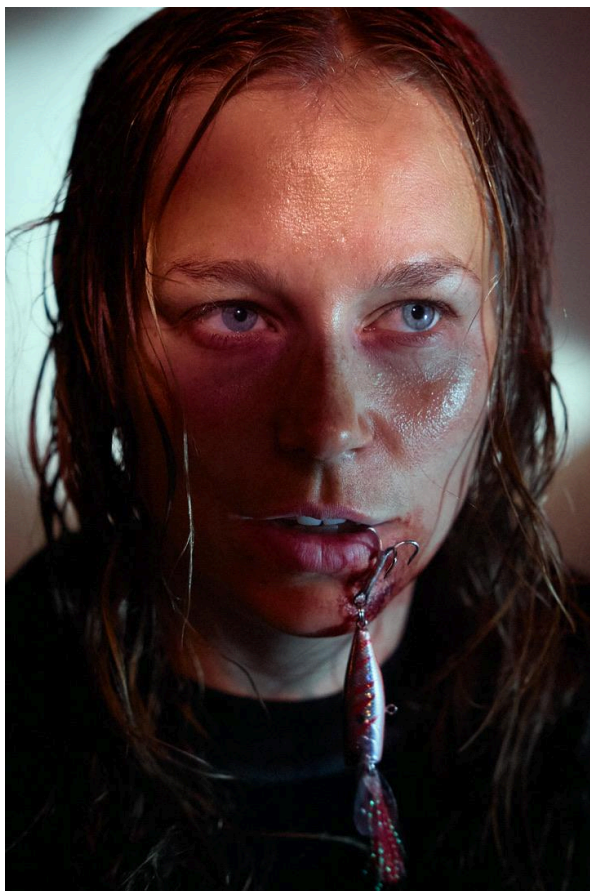

Seasons, regi Olof Runsten, foto Daniel Pherson
Mask, hår kostym och props

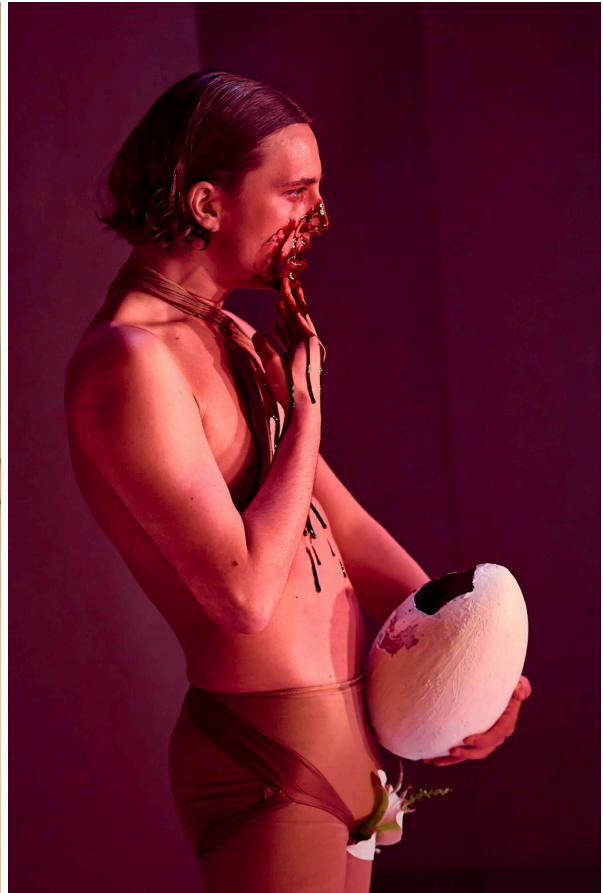

Krisevangelier, regi Jennifer Löfgren, foto Daniel Pherson
Mask, hår och kostym



Påskkort, koncept, idé och utförande Emma Eastop och Johanna Larsson, foto Ninja Hanna
Mask och SFX



Cut the Cake, idé, koncept och foto Arvida Byström
Mask och SFX

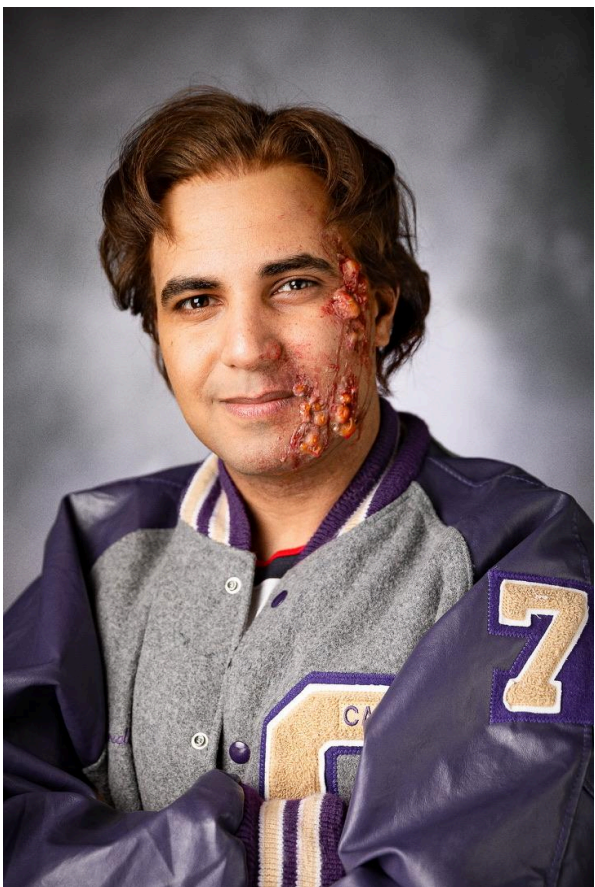
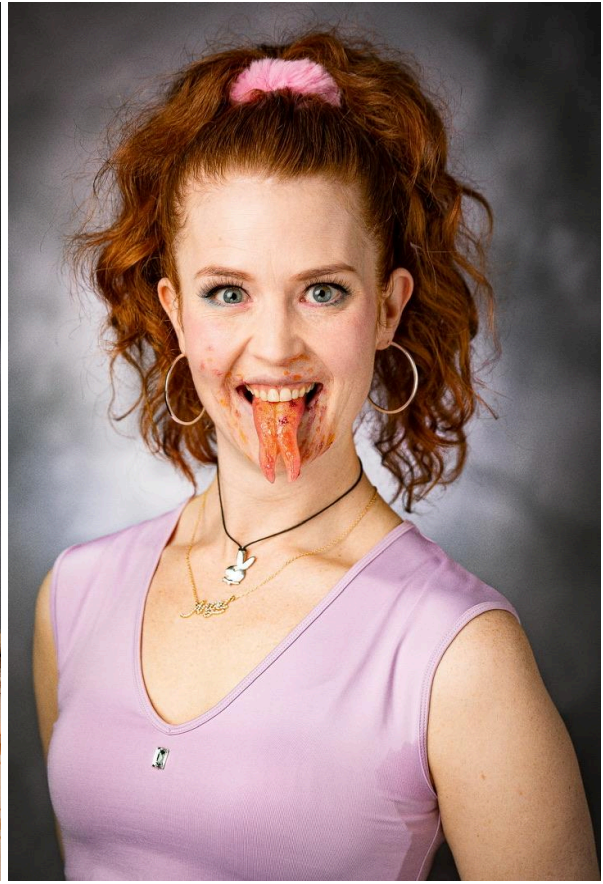
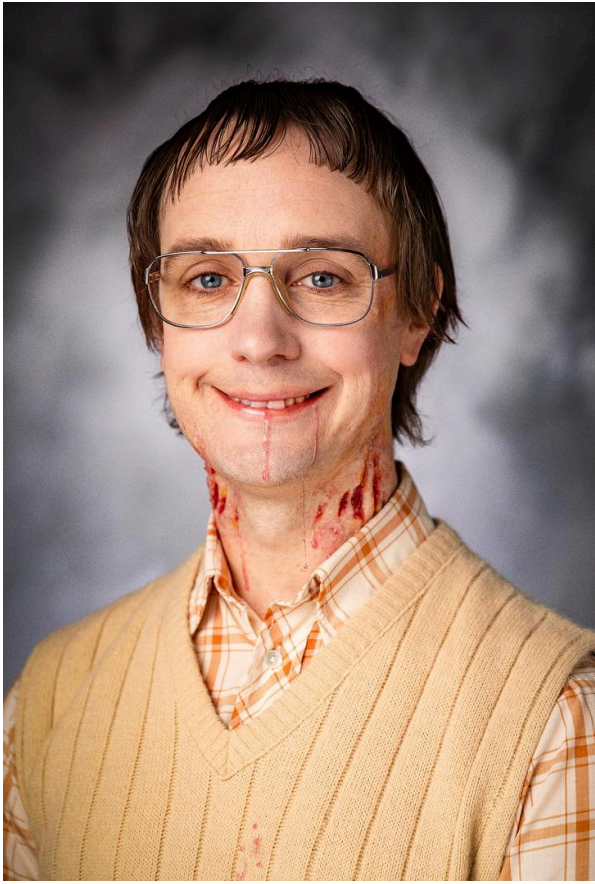

KÖTT, regi Py Huss Wallin, foto Klara Granberg
Mask, peruk och SFX



Bär mig ut, Studio Förgätmigej
Mask, hår och SFX