



LÄNSHEMSLÖJDEN SKARABORG

1.10.

Livstykke till Rackebydräkten.

Härkomst: Rackeby. Från ca 1800.

Skaraborgs länsmuseum, inv.nr 89.250:19

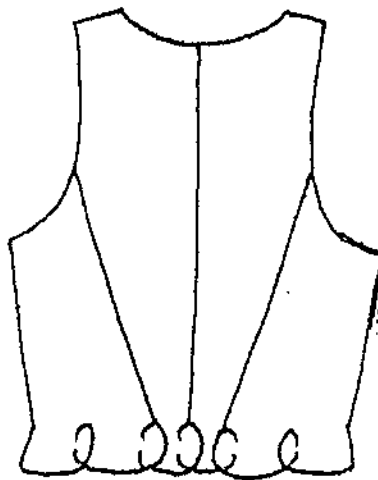
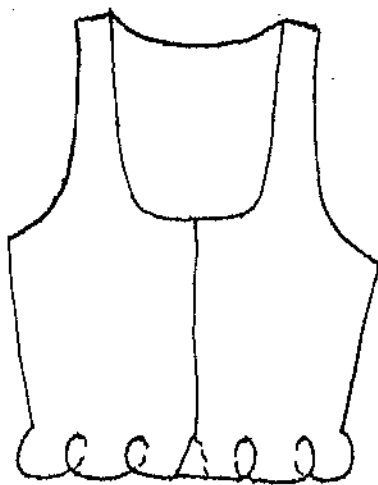

LÄNSHEMSLÖJDEN
SKARABORG
Tel. 0500-103 97

Material: Yttertyg, oblekt tuskaft med tryck i rött, bomull
Foder, tuskaft, oblekt linne
Lingarn, oblekt
10 fjädrar
Bivax

Till originalet finns ingen snodd eller band bevarad.

Mönstret är helt efter originallivstycket, som är litet i storleken.

För att få rätt storlek sy först en modell i ett stadigt tyg, t.ex. lakansväv.

Förstoring och förminskning av mönstret se separat blad.

Skaraborgs läns Hemslöjdsförening ideell förening

Postadress
Box 374
541 28 Skövde

Besöksadress
Petter Heléns g. 3
Skövde

Telefon
0500-410397

Reg.nr
866601-2284

Postgiro
9 52 49-9

Bankgiro
5704-9199

Krymp yttertyget genom dampning med våt trasa.

Krymp fodertyget genom flera tvättar i 60° och skölj det väl. Stryk det slätt, innan det är helt torrt.

Tillklippning: Lägg ut tygmodellens alla delar på enkelt tyg. Se upp med tygriktningen och tygets mönster så att blommans skaft kommer åt samma håll. På originalet är skaftet riktat uppåt på höger framstycke o nedåt på övriga delar. Klipp med 1,5 cm sömsmån utmed alla sidor. Fodret klipps med helt bakstycke (ej söm mitt i ryggen) och utan några kläppar. Se markering på mönstret. För övrigt klipps lika som yttertyget.

Trådmarkera runt alla mönsterdelar.

Kasta runt alla delar.

Sömnad av kläpp: Sy fast kläpparna från avigsidan med efterstygn. Sömmarna pressas isär.

Rygg- o sidsömmar: Sömmarna sys med efterstygn. Tråden vaxas väl. Ryggstyckena läggs räta mot räta och sys ihop. Lägg framstycket o bakstycket räta mot räta och sy sidsömmarna. Sömmarna pressas isär.

Frankanternas, ärmhålens och halsringningens sömsmåner viks in och träcklas. Vik in kläpparnas sömsmån, gör jack för att få bra rundning, träckla.

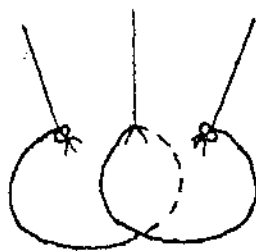

LÄNSHEMSLÄJDEN
SICARABORG
Tel. 0500-103 97

Prova livstycket.

Foder: Kläpparnas foder viks in runt ytterkanterna utom upptill, där ska fram- och bakstyckenas foder ligga över, tråckla. Yttertyget skall råda 1-2 mm.

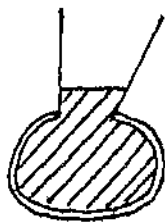

 = FODER

På yttertygets aviga läggs framstyckets foder och tråcklas stadigt fast över hela framstycket men lämna 4-5 cm från kanten.

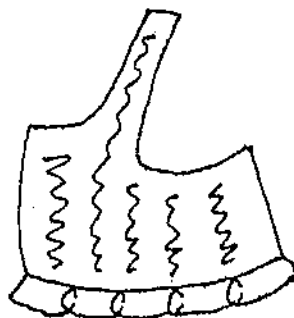

Vik in fodret längs framkanten utmed hals- och ärmringningen samt nertill mot kläpparna.

Obs! ej vid sidsömmarna, där ligger bakstyckets foder över. Yttertyget skall råda 1-2 mm, tråckla.

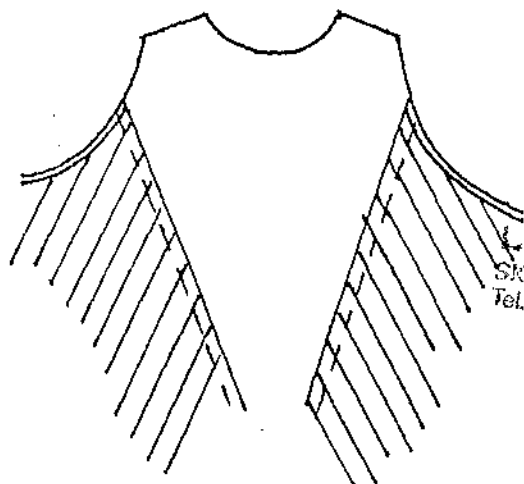

 = FODER

LÄNSNEMSLÖJDEN
SKARABORG
Tel. 0500-103 97

Fodrets bakstycke läggs på plats och träcklas lika som framstycket.

Lämna 4-5 cm runt kanterna.

Vik in fodret runt hals- och ärmringningen och nertill mot kläpparna.

All träckeltråd på fram- och bakstycke måste sitta kvar för att hålla fodret på plats vid sömnad.

Sömsmånen vid sidsömmarna på bakstyckets foder viks in och läggs över framstyckets foder. Sy fast med fällstygn.

Axelsöm:

Prova livstycket och kontrollera passformen på axeln.

Sy ihop yttertygen med efterstygn.

Pressa isär sömmarna.

Bakstyckets foder läggs över framstyckets och sömsmånen viks in.

Fodren sys ihop med fällstygn.

Fälla fast fodret runt alla kanter utom nertill mot kläpparna med fällstygn, som går igenom på rätsidan och bildar en stickning, prickfällning.

Se stygnbeskrivning.

Sy en rad med förstygn runt halsringningen enligt markering på mönstret.

Fjädrar:

Mät ut de raka linjerna där fjädrarna skall placeras.

Prova ut rätt längd på fjädrarna, sy en kanal av bomullsband och träd i fjädrarna.

Tunnlarna sys med korta förstygn och genom båda foder och yttertyg.

Prova med fjädern, när Du broderar tunnlarna så att de får plats, ca 8 mm.

Fjädrarna träs in i tunnlarna.

Fjädrarna låses med flugor både upp- och nertill.

Fälla fast fodret nertill mot kläpparna med fällstygn.

Snörhål:

Märk ut för snörhålen, kontrollera med mönstret.

Gör hål med en pryl.

Kasta runt hålen med stygn, som är 3-4 mm långa.



Tag bort all tråckeltråd. Pressa hela livstycket.

Förslag till snörning:

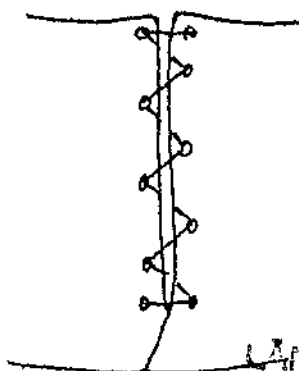

LÄNSHEMGLÖJDEN
SKARABORG
Tel. 0500-108 87

Mönsterförändringar

Lämpligt tyg till modellen är lakansväv.

Klipp ut mönsterdelarna i tyg.

Lägg till 1 cm sömsmån där två delar sys ihop, även i framkanten för att kunna nåla ihop livet.

Vid avprovning behövs hjälp av en person som är väl insatt i sömnad av folkdräkter för att stilen på plagget ej ska förvanskas.

OBS! Vissa detaljer får ej förstöras: bakstyckets bredd nertill, axelbandens bredd och skörtens storlek.

Försök dessutom hålla stilen och formen på halsringningen.

Vid provning ska de plagg som ska bäras under vara på.

Några sätt att förstora ett mönster, förminskning sker på samma sätt.

 = utökning

 = intagning

LÄNSHEMELÅDEN
SKARABORG
Tel. 0500-103 07

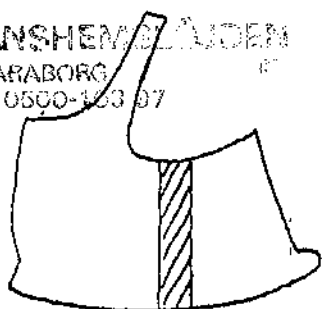

Om det inte når ihop framtill?

Klipp upp modellen mitt under armen o sätt i en lagom stor bit.

Prova igen och nåla ihop den framtill.

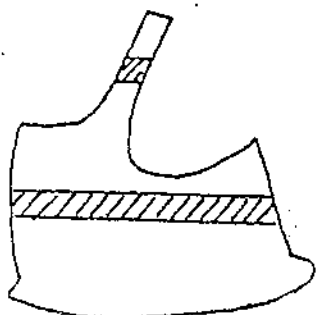

Om det är för lite för kort?

Klipp av mitt på axeln och sätt i en lagom stor bit.

Om det är mycket för kort?



Klipp även upp fram- och bakstycke tvärs över och förläng med en bit, kan göras på två olika ställen.

LÅNGBEMBLÖJDEN
SKARABORG
Tel. 0600-103/87

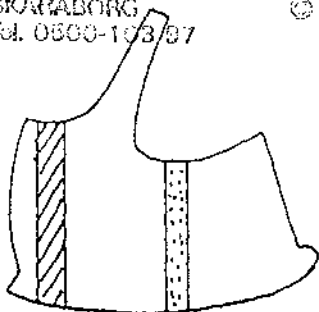

Om du måste öka en mycket stor bit under armen, kanske halsringningen ser snäv ut?

Klipp upp framtill från urrengningen och rakt ned och lägg i en så stor bit att axelbandet kommer på rätt plats och urrengningen ser riktig ut. Tag in lika stor bit under armen.

När livstycket av bomullstyg passar, klippes all sömsmån bort i sömmarna och mönstret är klart att användas.

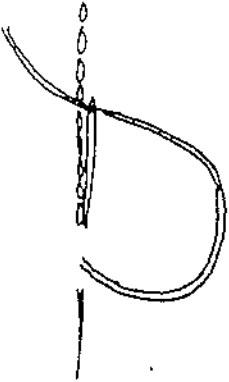
STYGNFÖRKLARINGEfterstygn

Stick ner nålen vid föregående stygn och stick upp den lika långt framför tråden.

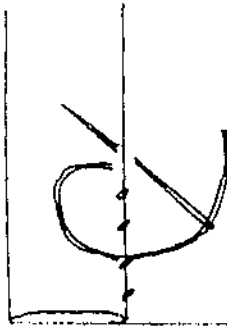
Fällstygn

Stick ner nålen snett från höger till vänster. Nålen ska ta ordentligt i både yttertyg och fäll.

LÄNSKAMMAREN
SVA 2008
TEL 0200-143 07

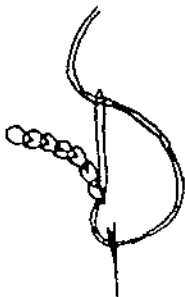
Kedjestygn

Lägg en ögla från vänster till höger. Stick ner nålen intill tråden och stick upp den i öglan. Stygnlängd 3 - 4 mm.

Förstygn

Samma som träckelstygn.

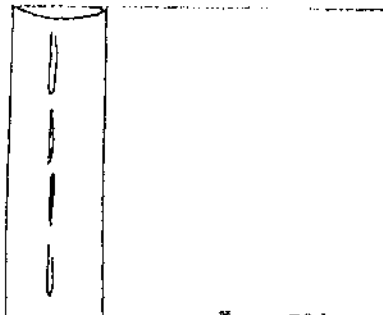

LÄNSHEMSSLÖJDEN
 SKARABORG
 Tel. 0600-103 97

Prickstickning

Sys på samma sätt som förstyggn.
 Stygnen på rätsidan är mycket korta.

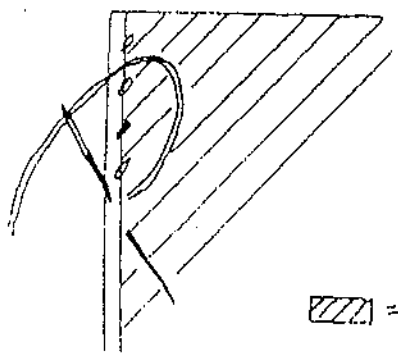

▨ = FODE

Prickfällning

Sys på samma sätt som fällstyggn. Nålen går ordentligt igenom yttertyget så att en prickrad bildas på rätsidan.

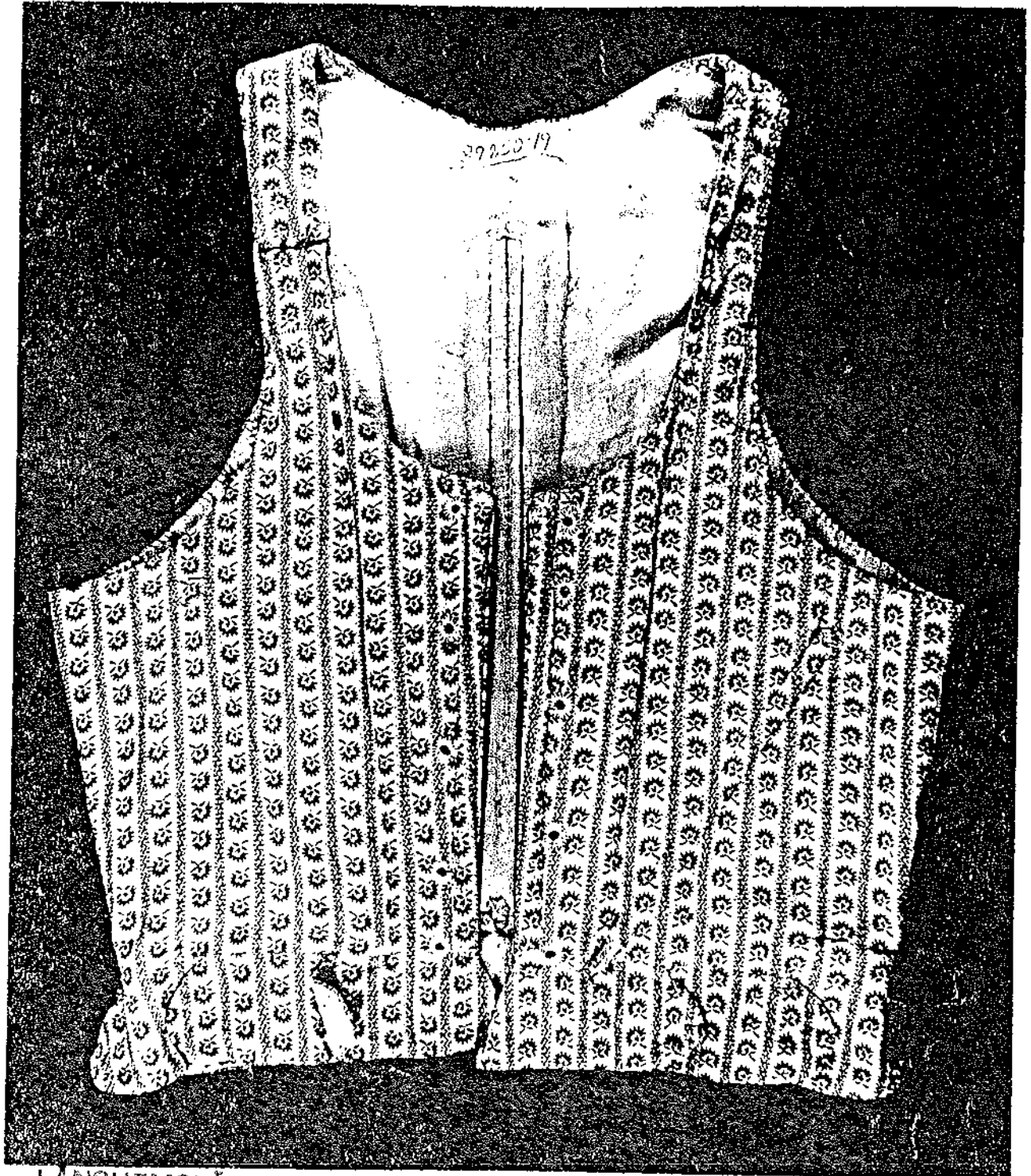

LANSHEMSLÖUDEN

SIGARABORG

Tel. 0500-103 97

©