Kvinnodräkt från
Fjäre hd, Fjärås-Hanhals sn

Bygdedräkter från Fjäre härad

Halländska hemslöjden inbjöd 1991 olika organisationer, som har anknytning till bygdedräkter, för att tillsammans göra en dokumentation av de inom landskapet förekommande bygdedräkterna. Det bestämdes att varje kommun skulle göra en förteckning över sina dräkter. I Kungsbacka kommun var vi några entusiastiska kvinnor med gedigen kunskap i ämnet, som samlade representanter från de dräktkommittéer som tagit fram de olika socknarnas dräktskick. Efter många diskussioner enades vi om hur vi ville lägga upp arbetet.

Vi har utgått från den första rekonstruktionen av respektive sockens dräkt. Under årens lopp har vi fått ökade kunskaper om dräktskicket i Halland och vissa små justeringar har efterhand därför gjorts. Fler plagg har kommit fram, dels ur privat ägo, dels från muséer och andra samlingar. Några av dessa har mönsterritats och på så sätt blivit tillgängliga för fler. Efter det att vårt arbete med sammanställningen färdigställts har detta granskats och godkänts av uppgiftslämnarna.

Det är vår förhoppning att detta arbete skall vara till nytta och glädje nu och i framtiden.

Kungsbacka den 21 februari 1996

Brita Börjesson
Birgitta Carrgård
Britt Carlström
Roswitha Sandberg
Ingela Sjöstrand

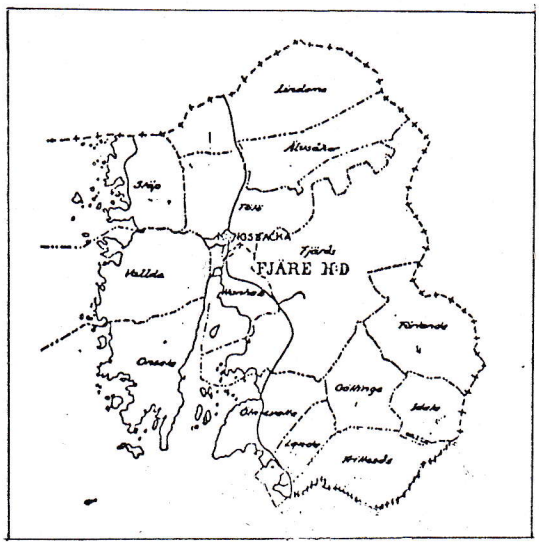

Överdelar

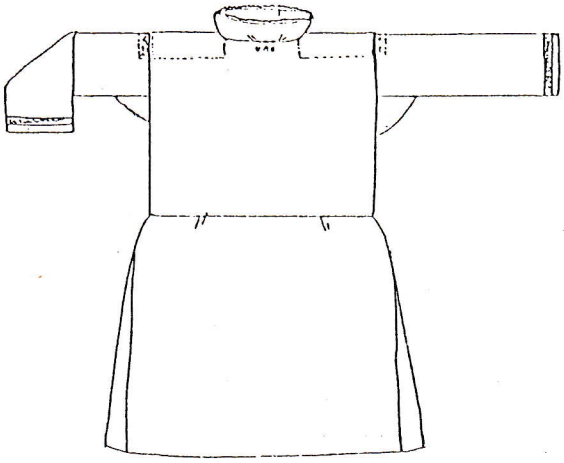

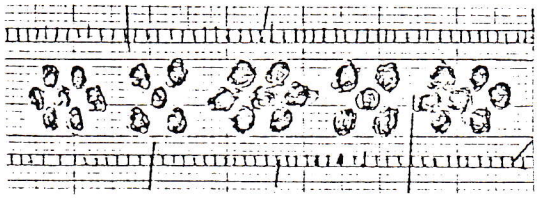

Linne, ståkrage i bomull, öppen ärm med tränsad hålsöm.
(Viske hd, Ås sn, VM 6858)

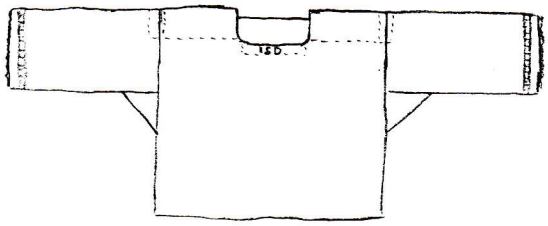

Halvbomull, öppen ärm med hålsöm
och gansband, kraglös.
(Viske hd, Ås sn, HM 14798)

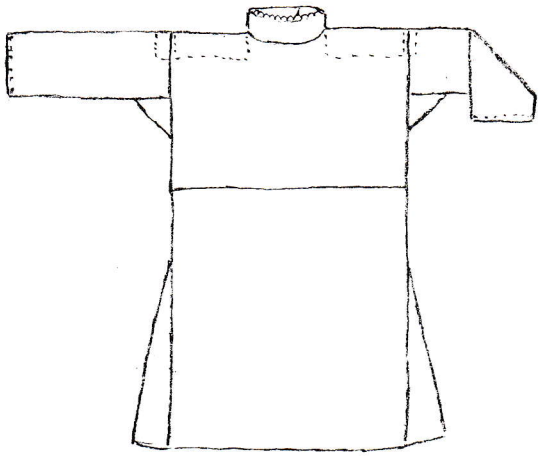

Bomull, öppen ärm, ståkrage
(Viske hd, Väröbacka, VM 25226g)

Kjol

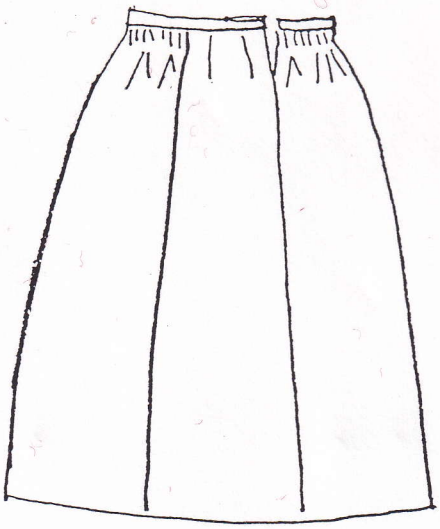

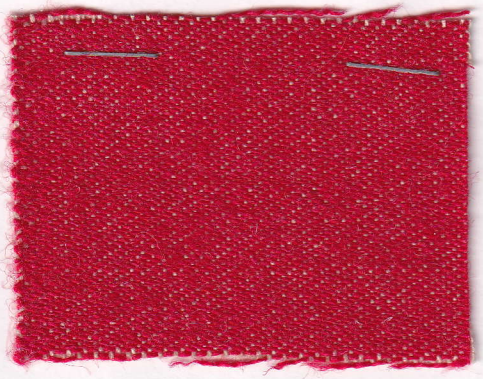

Röd kjol i halvylle, veckad (NM 1973).

Livstycke

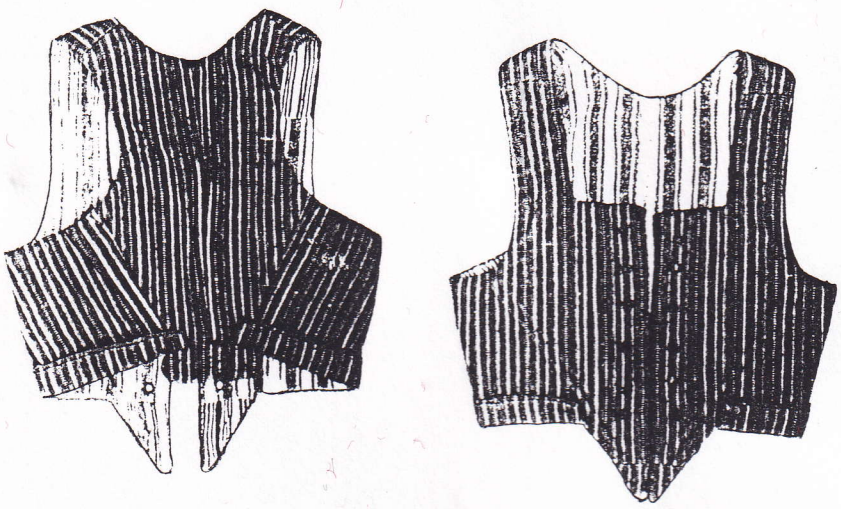

Randigt halvylle på grön botten.
(Fjäre hd, Fjärås sn, GHM 3499)

Förkläden

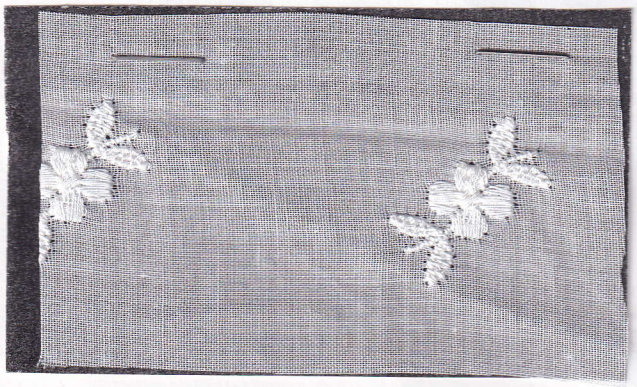

Vit linong (VM 7047).

Blommig kattun, vävda förklädesband.

Vit/blå bomull i munkabälte.

Vit bomull med kulörta bårder, tvärrandigt i tuskaft och inslagsrips.

Huvudbonader

Det finns 3 st bindmössor:

en i rött siden med broderier i flera färger,

en i ljust turkosblått siden med broderier i flera färger och

en i vitt siden med grönt broderi.

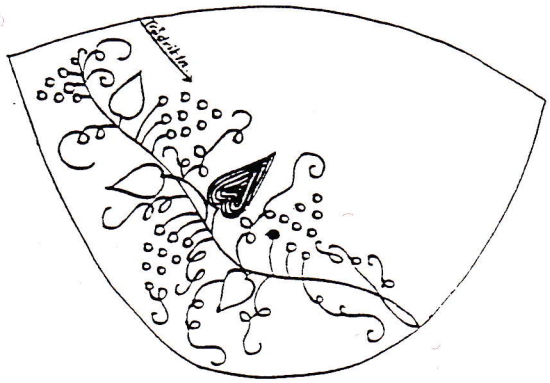

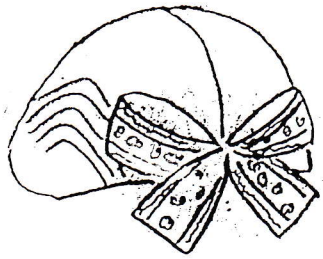

Lin (stycke)

Broderad bomullstyll, det finns flera att välja emellan.

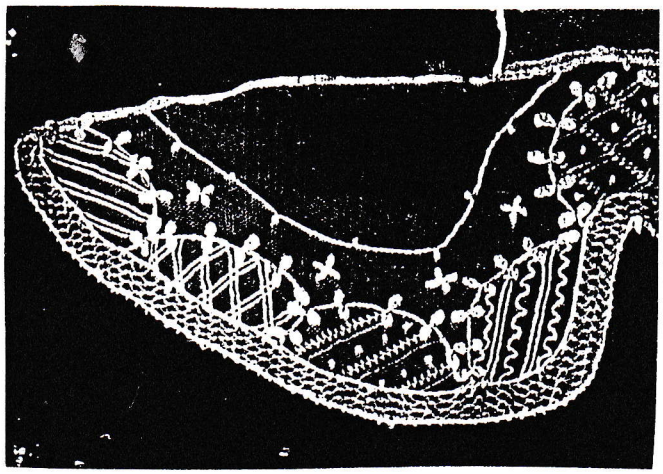

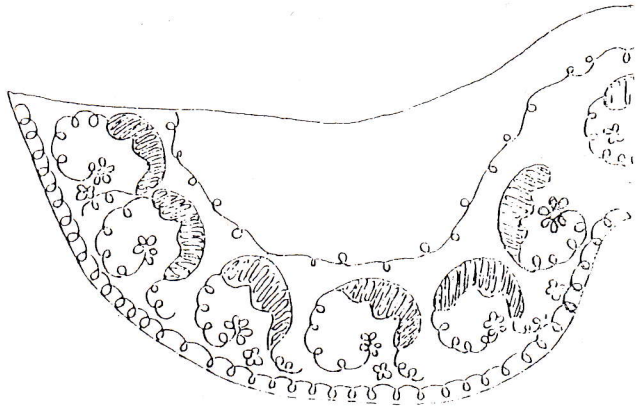

Ytterplagg

Svart ylleschal med yllebroderier i flera färger och med glädje- och sorgesida (Morup sn, NM 86267).

Ylleschal, röd- och svartrutig (privat ägo).

Tröja i svart ylle med brun sammetskant.
(Förlanda sn, VM 15407)

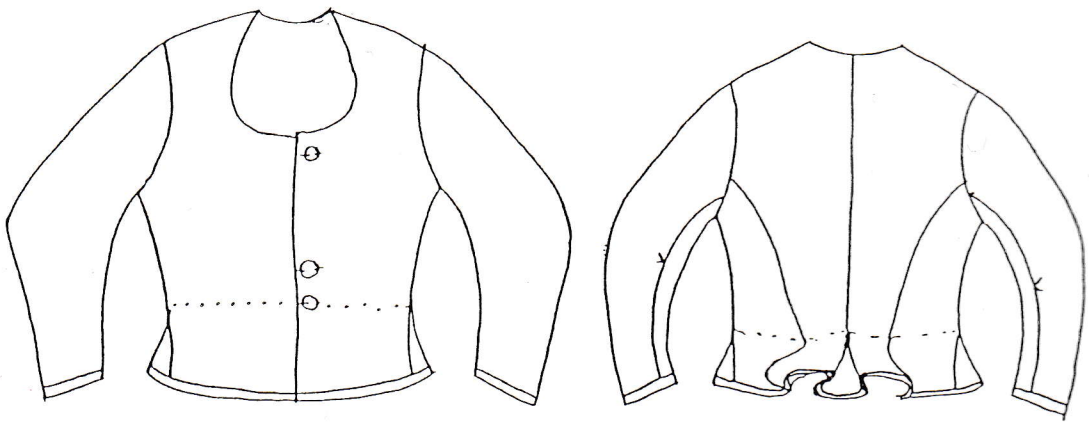

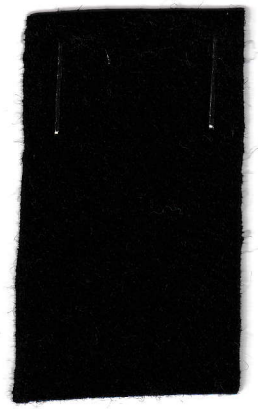

Till dräkten bäres **vita strumpor** och **skor i allmän folkdräktsmodell.**

Glädjesidan

Sorgesidan

Svart broderad ylleschal från Morup sn, Halland (NM86267)

Schalen är 184 cm x 184 cm + invävda fransar. Schalen har en glädjesida (broderad i glada färger) och en sorgesida (broderad i mörkgrönt och lila).

Tillbehör

Halskläden:

Rutigt i bomull

Vitt linne, broderat

Sidenhalskläde

Kjolväska

Strumpeband, flätade, språngade eller slingade i ullgarn.

Smycken: Trädnål och bröstsölja i silver.