DRAGØRS FREMME'S

FEST AVIS

3. Juli | I Anledning af Midsommerfesterne 1932. | 10. Juli

AMAGERBANKEN
AMAGERBROGADE 25

AKTIEKAPITAL: 1 MILL. KRONER

RESERVER: KRONER 1.113.000.

Afdelinger: Sundby, Islands Brygge Kastrup og Dragør

Eneste lokale Bank paa Øen Amager
Modtager Indskud til højeste Indlaansrente
Yder Laan og Kassekredit
Udfører alle almindelige Bankforretninger

Strandstien — Nord for Dragør.

DRAGØRS FREMME

ARBEJDET OG FESTERNE

I Foraaret 1881 stiftedes Foreningen »Dragørs Fremme«. Dens Formaal var i første Række at beplante og forskønne Byen og dens Omgivelser, men tillige at virke for bedre Forbindelse med Hovedstaden end de gode gamle »Rumlekasser«, hvortil der nu knytter sig saa mange muntre og gode Minder.

I de senere Aar er Dragør ligesom rykket Hovedstaden nærmere, dels paa Grund af den gode Forbindelse med Banen og med Omnibilerne, og dels fordi Hovedstadens Befolkning har faaet Kig paa Dragør og dens udmærkede Betingelser for i fuldt Maal at yde Hovedstadens Befolkning det Friluftsliv, som man ellers maa søge langt længere bort fra Hovedstaden for at kunde finde Mage til. —

»Dragørs Fremme«s Opgaver har i de forløbne Aar været mange og store. — Straks da Foreningen var stiftet toges der fat paa Beplantningen, og det meste af Anlæget blev plantet samme Aar. Senere udvidedes det baade med »Tillæget« og »Paalæget«, og Vejene omkring og i Byen beplantedes. Af andre større Arbejder, som Foreningen har fuldført kan nævnes Gitteret omkring Kirkegaarden, Springvandet med Anlæg og Strandpromenaden fra Dragør Havn mod Nord, med Fristrandens smukke Villahaver paa den ene Side og det blaa Øresund med Udsigten til Sveriges Kyst paa den anden Side, og sidst men ikke mindst Anlæggelsen af Fluepapiret paa den sydlige Badestrand samt Vejen langs Badestranden forbi »Det hvide Hus«, thi disse to Arbejder i Forbindelse med de sidste Beplantninger og Reguleringen af »Paalæget«, hvorved »Engvælen« blev inddraget i Anlæget, var de første Led i det store Arbejde, som er Foreningens Kongstanke, nemlig »Dragørs offentlige Strandpark«.

»Dragørs offentlige Strandpark« er nu en Kendsgerning. Siden Sommerfesten forrige Aar er et Areal paa hen ved 5 Td. Land, under Ledelse of Hr. Havearkitekt Rud. G. Jørgensen, blevet omdannet fra sumpet Engjord til Parkanlæg. Brede Køreveje og Spadserestier snor sig mellem Plæner og Blomsterrabatter. De unge Birketræer læner sig yndefuldt ud over Dammene: »Aakandedammen« og »Fugledammen«. Midt i »Fugledammen« ligger »Fugleøen«, beplantet med Smaabuske og Birketræer. Saa at sige alle Plante- og Træarter, der kan trives her er repræsenteret i Strandparken. De store Rabatter med fuldt udsprungne Rhododendron er allerede i Aar et pragtfuldt Syn og om kort Tid vil Roserne staa i fuldt Flor — og hele Beplantningen er endnu kun et halvt Aar gammel, — men om nogle Aar vil Dragør eje en Park, som kan staa Maal med Københavns største.

Hermed standser Foreningen »Dragørs Fremme« ikke sit Arbejde paa Dragørs offentlige Strandpark, thi Tanken er at fortsætte ned mod Stranden, til Fluepapiret og Badestranden, til Køgebugts friske Bølger.

Naar »Strandparken« en Gang staar

Gør Deres Ferie-Indkøb i

Største Udvalg
Billigste Priser

Sundby Messe

Tlf. Amager 2944 *145 Amagerbrogade 145*

Taarnby Farve & Materialhandel
K. KRONKVIST
Amagerlandevej 31 - Tlf. Kastrup 373

De ringer - Vi bringer.

Køb billigt men godt
Køb fordelagtigt

Manufakturvarer bedst og billigst

MAGASIN DU NORD
AMAGER AFDELING

A. P. Andersen
Statsaut. Installatør.
Nørrevoldgade 27
*
LYNAFLEDERE
ELEKTRISK ANLÆG
FILIAL I DRAGØR
ERIK JANS
DR. 444 AMG. 275x C. 8021

C. C. Thode
Skrædermester
Stort Udvalg i nye hjemkomne Varer.
Nyeste Dessins i færdigsyede Klædninger — imprægnerede Frakker og Sportsbenklæder.
Amagerbrogade 46
Telefon Amager 349 x.

Christianshavns Plissé-Anstalt
R. GAERTNER
Overgaden oven Vandet 34
Telefon Amager 2155
Alle Slags Plissé — Hulsøm Broderi — Bieser — Zig-Zag — Knaphuller — Knapper — Udhugning

færdig, vil den med sin Beplantning, Græsplæner, Camperingslejre, Fluepapir og Badestrand være uden Sidestykke i mange Miles Omkreds fra Hovedstaden og sikkert vil blive et yndet Tilflugtssted for Hovedstadens Befolkning, thi allerede nu kan man paa en almindelig Sommer-Søndag, naar Vejret er godt, tælle Badestrandens Søndagsgæster i Titusinder.

Det er en Selvfølge, at disse store samfundsnyttige Opgaver kræver Penge, langt flere Penge end en lille By som Dragør kan præstere at ofre herpaa, men derfor afholdes Sommerfesterne. Disse Fester har Aar efter Aar siden 1895 formaaet at drage Hovedstadsbefolkningen herud i Tusindvis. Hovedstadspressen har i Erkendelse af det store Arbejde til Gavn og Glæde, ikke mindst for Københavnerne — thi vi Dragøere faar jo daglig saa megen frisk Luft som vi kan suge i os — mødt Foreningens Bestræbelser med Interesse og Velvillie og fastslaaet Sukces'en af Festlighederne som i Forbindelse med mindre Tilskud fra offentlige og private Institutioner giver Midlerne, som muliggør Arbejdet.

I denne Forbindelse kan nævnes at de Besøgendes Antal sidste Aar paa Festdagene var ca. 40,000.

Ved de i Aarenes Løb afholdte Sommerfester er der indkommet ca. 110,000 Kr., som udelukkende er gaaet til nævnte Formaal, og med Henblik paa det paabegyndte store Arbejde, maa man haabe, at Foreningen ikke alene i Aar, men i mange Aar endnu, maa faa Held med sine Fester.

Der sættes store Kræfter ind paa at skabe en storslaaet og munter Sommerfest i Dragør.

E. Worm.

Filialer:
Søren Nordbys Allé 2 Am. 1004y
Heinesgade 3 ..... Taga 2050
Vægterstræde 4 ..... Dr. 10

Kaddara
Højt hævet over alt!
Københavns Flode-Is
Tagensvej 30
Central 13816 — 13818
Dragør Forhandlere:
Schwartz, Strandlinien 9
Fru Rasmussen, Vest Grønningen
Dessert Is
Vanille .....Kr. 3,00
Nougat .....Kr. 3,50
Jordbær .....Kr. 3,50
pr. Liter til 6 Personer.
BRINGES OVERALT!

Irma's Kaffe
er dog allerbedst!
Derfor:
Vil De spare Penge,
vil De leve længe,
vil De Glæde skaffe,
brug altid Irmas Kaffe.
Irma
Kongevej 11 – Dragør

Forlang Drops fra
Sundby
Sukkervarefabrik

Haandværkerbanken i Kjøbenhavn
Aktieselskab
Amager Afdeling
Amagerbrogade 52 (Hj. af Brigadevej)
Telefon Central 13618
Alle almindel. Bankforretninger udføres.
:: Boxer udlejes. ::

LA COUR-PETERSEN
LANDSRETSSAGFØRER
Overretssagfører Axel Larsen og
Kancelliraad H. A. Busch's Eftfl.
Amagerbrogade 28
TELEFON CENTRAL 6801
TELEFON AMAGER 1600

Emanuel Møller & Co.s
Spirituosa og Vine
Er til Priserne fyldige og fine.

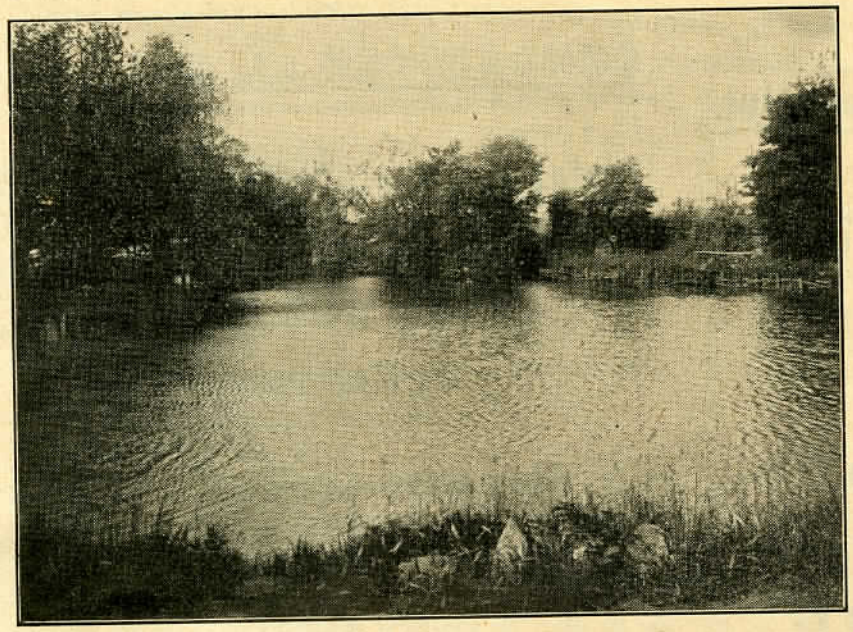

Fra det nye Parkanlæg »Engvælen«.

AKTIESELSKABET
SKANDINAVISK FRØ-KOMPAGNI
en gros en detail
Alle Artikler for
Gartnere & Haveejere
FRØ, SPRØJTEVÆDSKE
TONKINSTOKKE o. s. v.
AMAGERBROGADE 249
TELEFON CENTRAL 3979
:: Varerne bringes overalt ::

Kastrup Kost- og Realskole
Saltværksvej 23
Modtager Indmeldelser af Drenge og Piger.
M. Frølund-Thomsen
Telefon Kastrup 99

HØEGH'S
VARER KAN OGSAA VÆRE DE
BEDSTE
SELVOM DE ER
DANSKE
FORLANG DERFOR HØEGH'S
LAKRIDSER
J. HØEGH'S LAKRITS- & SUKKERVAREFABRIKKER
KØBENHAVN

Ildslukkere og Brandmateriel
Dräger-Pulmotors og Iltapparater
★
Falcks Redningskorps,
Afdeling B.
TIETGENSGADE 67
TELEFON CENTRAL 1808 — 6208

Besøg
DRAGØR BADEANSTALT

H. SVENDSEN
SAGFØRER, CAND. JUR.
AMAGERBROGADE 200
TELEFON AMAGER 6100

AMAGER MØLLE
(H. H. PETERSENS ENKE)
AMAGER LANDEVEJ 271
TELEFON KASTRUP 365

PROGRAM

FOR

DRAGØR FREMMES MIDSOMMERFEST 1932

SØNDAG DEN 3. JULI

Kl. 4 aabnes

Festen paa Festpladsen med Kanonsalut.

Paa Festpladsen:

Alle Salgs Boder — Tombola — Lykkehjul — Skydetelt — Kraftprøve — Karrusel — Gynger — Muntert Køkken — Gramsebod — Ballonboder — Æbleskive-, Pølse- og Ølbod Tobak — Is m. m.

Kl. 4—5:

Koncert.

Kl. 5:

Dans paa Estraden.

Gambells Danseorkester - 5 Mand

Kl. 5½:

Friluftsteatret.

Kabaretforestilling med Sange og Sketch med Assistance af Operettesangerinden *ANNA EGELUND DETLEFSEN*
Skuespiller *OTTO DETLEFSEN*
Cabaretkunstneren *ROBERT STERLING*
Skuespillerinden, Pianistinden *AGGA BROCHORST* m. fl.

Kl. 6—8:

Koncert, Dans og folkelige Forlystelser.

Kl. 8:

Friluftsteatret.

Forestilling med nyt afvekslende Program.
Sange — Duetter — Sketch
Sømandsviser til Harmonikaaccompagnement.

Kl. 10:

Stort Festfyrværkeri.

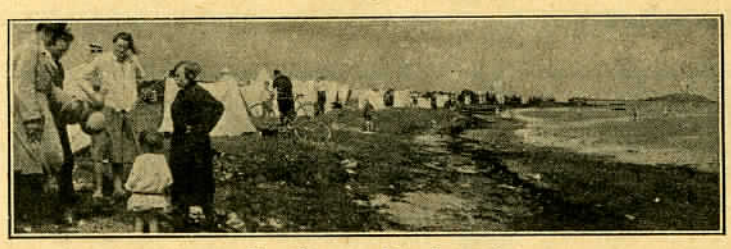

Fra Dragør Nordstrand.

Vi har grundet paa den store Stigning af vort Salg købt

DRAGØR JERNSTØBERI

hvor vi for Fremtiden vil fremstille vor anerkendte

IDEAL-KAMINOVN

Besøg vor Udstilling, Nørrevoldgade Nr. 25, eller ring efter Brochure, Telefon Central 9774 og Byen 6709 eller Dragør 337.

W. HEINEKE

IDEAL-KAMINOVNEN A/S — KØBENHAVN OG DRAGØR

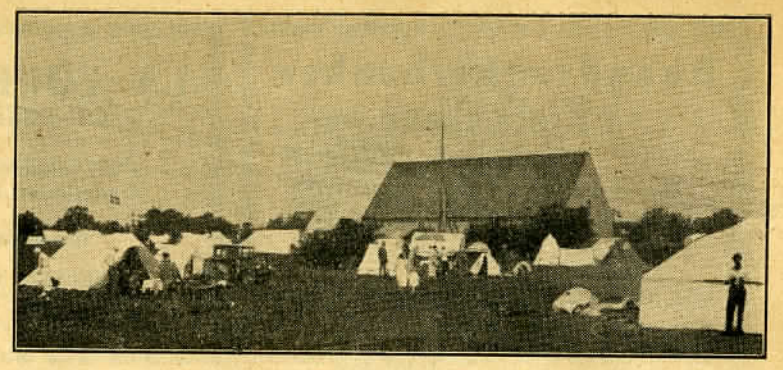

Fra Camperingspladsen ved Dragør Strand.

SØNDAG DEN 10. JULI

Kl. 4 aabnes

Festen paa Festpladsen med Kanonsalut.

Kl. 4—5: **Koncert.**

Kl. 5: **Dans paa Estraden.**

Kl. 5½: **Friluftsteatret.**

Sommerens store Revy Sukces
1. Akt af
„STÆREKASSEN KOMMER"

Aktuel, morsom og underholdende Revy i 2 Akter, 25 Afd. under Medvirken af

Skuespillerinderne
INGEBORG PEHRSON
INGER BAGGER *ELSE WENTZEL*

Skuespillerne
HENRY SCHMIDT
BØRGE MUNCH-PETERSEN
JAC. BROCHORST

Kapelmester *HOLCH-STILLING*

Kl. 6¼: **Koncert, Dans m. m.**

Kl. 8: **Friluftsteatret.**

2. Akt af
„STÆREKASSEN KOMMER"

Kl. 10: **Stort Festfyrværkeri.**

ENTREBILLET

til Festpladsen 30 Øre for Voksne og 10 Øre for Børn **giver gratis Adgang til Friluftsteatret.**

Festtegnet skal bæres synligt!

Parkering! Parkeringsplads (Vestgrønningen) midt for Indkørselen til Byen og Syd efter. — *Plads til 5000 Vogne. Parkeringen er organiseret af Københavns Parkerings Vagt.* Forsikring kan tegnes hos Parkeringsvagten.

Rutebiler afgaar fra Sporvognsremisen i Sundby ca. hvert Kvarter (70 Øre pr. Tur).

Tog afgaar fra Amagerbro Station hele Dagen ca. hver ½ Time. (Tur og Retur 1 Krone).

FOLKEBANKEN

FOR KØBENHAVN OG FREDERIKSBERG AKTIESELSKAB

◆◆◆

AMAGERBRO AFDELING

AMAGERBROGADE 40, S.

ALLE BANKFORRETNINGER UDFØRES

REKLAME-
PLADSER
PAA
AMAGERBANENS
STATIONER OG
OMNIBILERNE

Forlang Tilbud gennem
A/S Amager Annonce Bureau
Amagerbrogade 32, 1. = Central 12464

KØB HOS BRIX

AMAGERBROGADE 34 – 67

Alt i Manufaktur, Tricotage, Sengeudstyr.

Leverandør til Lotterierne.

Mælken med den gyldne Kapsel
føres overalt
= i Dragør. =

A/S Kjøbenhavns Mælkeforsyning
Solbjerg Mejeri
Central 2712

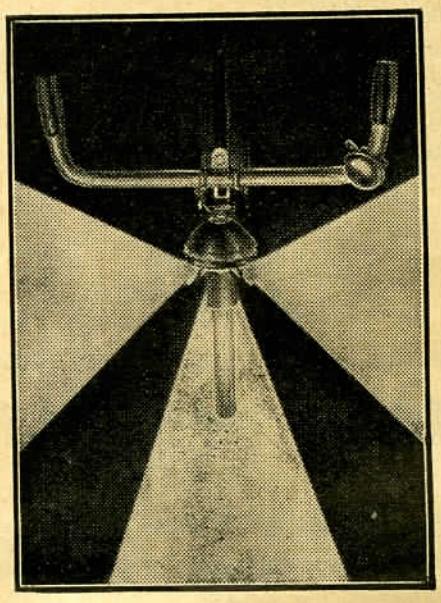

CYKLIST
Fra 1. Juli **SKAL** Deres Lygte vise hvidt Lys til Siden. :: :: :: ::

KATTEØRET
beskytter Dem saavel fra Siden som bagfra. :: ::

KR. 1.80 KOMPLET
passer til **enhver** Størrelse Dynamolygte. :: :: ::

KØB DEN
endnu i **Dag** hos Deres Cyklehandler. :: :: ::

DEN BEDSTE IS
ER OG BLIVER STADIG
PREMIER ICE CREAM
Fløde-Isen uden Lige.

Faas overalt i Danmark i:
Ispinde = Stænger = Bægre = Pakninger = Anretninger

Tag et af Sommerens Spil med paa Landet!

Tenikoit
(Kastetennis)

Badminton
(Fjerbold)

Kroquet

Boccia

De rigtige Rekvisitter og Love faas i de tre Sportsmagasiner:

Sportsmagasinet „F. I. B."
Amagertorv 25, Central 14758, Byen 1646

Harald Børgesen
Frederiksborggade 28

Sportsmag. „Stadion"
Østerbrogade 79, Central 12946

TAG TIL

Sorgy

RIDDERSAL Kl. 8,30 Tlf. 15,419
Première den 19. Maj og derefter hver Aften *P. H. Revuen = Liva Weel.* Kl. 10,45. Fri Entré. Dans — Solistoptræden.

LANDSBYEN *Festlig. Folkelig. Fornøjelig.*
Koncerter og Solistoptræden. Lørdag og Søndag Kl. 4: The dansant og Optræden. — Søndag Kl. 6-8: *LANDSBY-MIDDAG,* 2 Retter og Dessert Kr. 2. *Bordbest. C. 14622.*

DRACHMANN-KROEN
International Seværdighed. — *Skandinaviens bedste Madsted.* — *Udsøgte Dinérs.* — *Billige Frokostretter.*

LORRY PARK = Hver Aften = Grand Koncert.

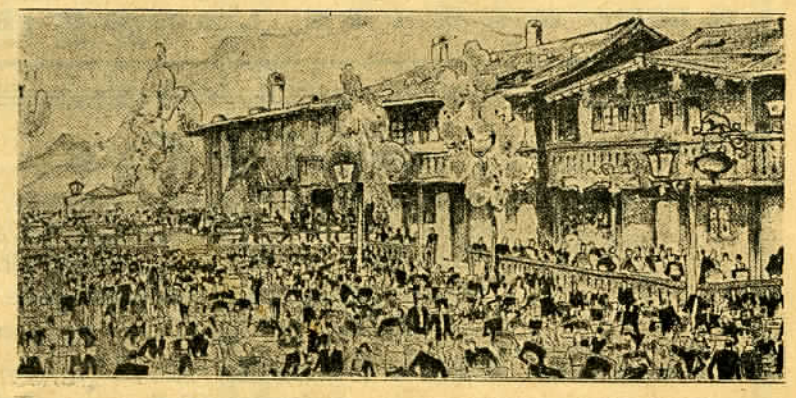

LANDSBYEN *FESTLIG = FOLKELIG .... FORNØJELIG*

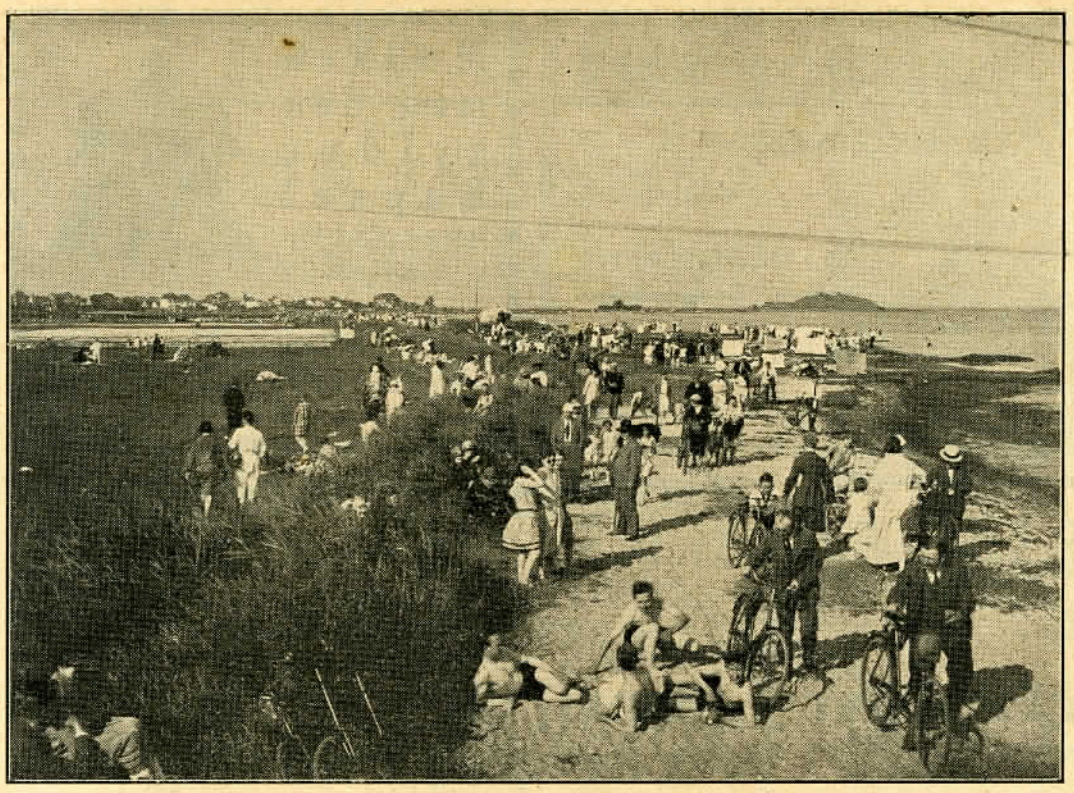

Badestranden ved Dragør.

Paa ½ Time

kan De naa herud.

Nyd Formiddagen her og gaa saa til Fest i Dragør Anlæg om Eftermiddagen.

Vi vil gerne have Lov til at slaa fast, at ingen Steder som i Dragør kan den københavnske Befolkning saa nemt, hurtigt og billigt komme ud og nyde det frie ubundne Badeliv fra flad Strand — Badestrand og under saa behagelige og betryggende Forhold som her og samtidig komme til at gæste en gammel, ejendommelig By. Ingen Steder er Luften og Klimaet saa godt og sundt som her.

Tegn Deres Forsikringer

i Selskabets Afdelingskontor for Christianshavn

ved

H. THORESEN-LASSEN

Hollænderdybet 1 Tlf. Amager 6896

Amager Turist Trafik

J. WENNEKE

Klitrose Allé 18

Kastrup 515

6—13—18 og 20 Personers Vogne udlejes til Turist- og Skovkørsel

A. HANSEN

Grundlagt 1873

Special-Kulturer af Kaalfrø, Spinat, Radiser med mere.

AMAGER LANDEVEJ 101 - KASTRUP

O. F. AAGAARD

Murermester

VESTERBROGADE 169

TELEFON 3702 fra 10—2

J. P. JENSEN

LIFLANDSGADE 15, AMAGER

TELEFON AMAGER 157

DAMP-SENNEPS- OG EDDIKEFABRIK

Forlang min Specialitet:

SCT. MARTIN LAGER EDDIKE

Dansk. **Will's Lys** **Nyt.**

RENÆSSANCELYS til Stager, Kandelabre, Kroner.
Moderne Faconer i 12 forskellige Farver.
Helt gennemfarvede, — Billigst. — Længste Brændetid.

Have Illuminationslamper

Forlang mit Fabrikat hos Deres Handlende.

en gros Salg: Will's Fabrik *(A. V. Jensen)*

Lotusvej 60 S. **Telf. Amager 3806**

H. NIELSEN

HERREEKVIPERING

Amagerbrogade 57 Kastruplundsgade 11

HERREMAGASINET

BRITANNIA

Amagerbrogade 112

Livet ved Dragør Sydstrand.

Hempel's

Patent-Farver

revner og skaller aldrig.

Navnet Hempel

er Garanti for Kvaliteten.

J. FAURHOLDT

REVISOR

Statsautoriseret regnskabsk. Tillidsmand

REVISION — BOGFØRING

Ordning af Skatte- og Akkordsager.

Am. 7125 Brydes Allé 7 Am. 7125

Syge-Hjælpekassen

„HAABET"

optager Medlemmer indtil **70 Aar** uden Lægeundersøgelse, uanset Aarsindtægt. **Frit Lægevalg.** Læge, Medicin, Hospital. samt Dagpenge. — Erstatning ydes ved Specialistbehandling. Operation, Røntgen- og Lysbehandling samt Fødselshjælp. — Fuld Betaling for Medicin.

Hovedkontor: Oliebladsgade 5. Telefon Amager 4555. Kontortid 10—3.

Billigste Kontingent. Forlang Optagelse.

TRIFOLIUMS MÆLKEFORSYNING

leverer den fineste Mælk og Fløde

Vor ekstrafine Fløde-Is med Vanillie, Nougat, Ananas, Jordbær og Hindbær leveres i 1, 1½ og 2 Liter Anretninger.

Bestil ved Budene som kommer i Kvarteret eller telefoner

CENTRAL 385

(8 Ledninger)

P. A. E. MÜLLER
KØBENHAVNS HONNINGHUS
GRUNDLAGT 1829
CENTRAL 4811
BEDSTE OG BILLIGSTE HONNING

RAMMEFABRIKEN »NORA«
KIGKURREN 1
TELEFON AMAGER 3810

Skal Tøjet renses, gaar vi til
C. Svendsen,
Brogade 2 - Amager 4730x
1 Jakkehabit kemisk renses for 6,50 Kr.
:: Almindelig Rensning 3,00 Kr. ::
HENTES OG BRINGES!

St. Magleby Købmandshandel
Johs. Larsen
Kolonial — Vin — Konserves
Isenkram — Glas — Porcellæn
Havemøbler — Liggestole
Strandtasker — Strandparasoller
Varerne bringes overalt.
TELEFON DRAGØR 428

VED DE — FRUE
at vi i Aar kommer til Dragør hver Onsdag. — Vogn til Sydstranden og Søvang ligeledes — — — hver Onsdag. — — —
Forlang Afhentning paa
Telefon Amager 1344
eller Central 1848

Jacob Holm & Sønners Fabrikker A/S
GRUNDLAGT 1794
Tougværk - Sejlgarn

PENTANOL'S FABRIKATER
TOILETSÆBE
BONEVOX
PUDSECREM
OG VÆRKSTEDSSÆBEN »PENTA«
NERIKEGADE 3 - TLF. AMAGER 2617

M. HANSEN
BASTUEVÆLEN 2 — TORVET
TELEFON DRAGØR 172
—
MANUFAKTUR OG TRIKOTAGE

Københavns Stukfabrik
ved Carl Nielsen.
Billedhugger og Stukkatør
TELEFON AMAGER 777y
MIDDELGRUNDSVEJ 3
Havedekorationer i Kunststen.

Taarnby Apotek.

HJ. SCHRADER
ARKITEKT
LANDBO-BERTELSENS EFTF.
TEGNESTUE: AMAGERBROGADE 45
TELEFON AMAGER 400

D. J. GEERTSEN
SMEDEMESTER
HOVEDGADEN
ST. MAGLEBY
TELEFON DRAGØR 377

Køb og læs A. B.

PERMANENT BØLGNING
Ialt Kr. 12.-
Vandondulation o. s. v.
Flere Aars Praksis ved udenlandske Badesteder.
SALON „HELENE"
Amsterdamvej 1. Hj. af Amagerbrog. Tlf. Amg. 8646

Amager Gelændersnedkeri
Smukt og solidt Arbejde garanteres
Michael Olsen, Ravennavej 10
Amager 8101 - Forlang Tilbud

STUK- OG CEMENTVAREFABRIKEN DANMARK - AKTS.
TINGVEJ 97
TELEFON AMAGER 1477

RESERVERET.

Ved vore øvede Folk paatager vi os overalt Udryddelse af Rotter og Mus. : Aarskontrakter afsluttes. : Forlang Tilbud.

Udgivet af Foreningen »Dragørs Fremme«.
Ansvarshavende Redaktør: E. WORM
Tryk: Amager Bogtrykkeri, Hallandsg. 11