

Organigramm der Drachenreiter gGmbH

	André Schumacher
	<ul style="list-style-type: none"> • Gesamtleitung • Personalmanagement Leitungskräfte • Gremienarbeit Bezirk-/ Landesebene • Projektmanagement • Beratung/ Coaching/ Qualitätsentwicklung

Geschäftsführung

<table border="1"> <tr><td>Qualitätsmanagement</td></tr> <tr><td>Beschwerdemanagement</td></tr> </table>	Qualitätsmanagement	Beschwerdemanagement	<table border="1"> <tr><td>Funding</td></tr> <tr><td>Maïke Dieckmann</td></tr> <tr><td>Antragserstellung</td></tr> </table>	Funding	Maïke Dieckmann	Antragserstellung	<table border="1"> <tr><td colspan="3">Verwaltung</td></tr> <tr> <td>Stefanie Pisek</td> <td>Patricia Renkwitz</td> <td>Nico Keil</td> </tr> <tr> <td>- Büromanagement / Facility Management / IT - Sekretariat / Assistenz - Vertragswesen / Personalmanagement</td> <td>- ISBJ Datenbankpflege - Datenschutz / ASA - Sekretariat / Assistenz - Facility Management</td> <td>- Sekretariat / Assistenz - Social-Media Präsenz / Website-Gestaltung / IT</td> </tr> </table>	Verwaltung			Stefanie Pisek	Patricia Renkwitz	Nico Keil	- Büromanagement / Facility Management / IT - Sekretariat / Assistenz - Vertragswesen / Personalmanagement	- ISBJ Datenbankpflege - Datenschutz / ASA - Sekretariat / Assistenz - Facility Management	- Sekretariat / Assistenz - Social-Media Präsenz / Website-Gestaltung / IT	<table border="1"> <tr><td colspan="2">Finanzbuchhaltung</td></tr> <tr> <td>Thomas Bieret</td> <td>Michael Kuhle</td> </tr> <tr> <td>- Bilanzbuchhaltung/ Kostensteuerung - RG-Stellung/ Förderungsmanagement - Spenden-/ Verwendungsnachweise</td> <td>- Buchführung / Banking - Förderungsmanagement - Spenden- / Verwendungsnachweise</td> </tr> </table>	Finanzbuchhaltung		Thomas Bieret	Michael Kuhle	- Bilanzbuchhaltung/ Kostensteuerung - RG-Stellung/ Förderungsmanagement - Spenden-/ Verwendungsnachweise	- Buchführung / Banking - Förderungsmanagement - Spenden- / Verwendungsnachweise
Qualitätsmanagement																							
Beschwerdemanagement																							
Funding																							
Maïke Dieckmann																							
Antragserstellung																							
Verwaltung																							
Stefanie Pisek	Patricia Renkwitz	Nico Keil																					
- Büromanagement / Facility Management / IT - Sekretariat / Assistenz - Vertragswesen / Personalmanagement	- ISBJ Datenbankpflege - Datenschutz / ASA - Sekretariat / Assistenz - Facility Management	- Sekretariat / Assistenz - Social-Media Präsenz / Website-Gestaltung / IT																					
Finanzbuchhaltung																							
Thomas Bieret	Michael Kuhle																						
- Bilanzbuchhaltung/ Kostensteuerung - RG-Stellung/ Förderungsmanagement - Spenden-/ Verwendungsnachweise	- Buchführung / Banking - Förderungsmanagement - Spenden- / Verwendungsnachweise																						

Office

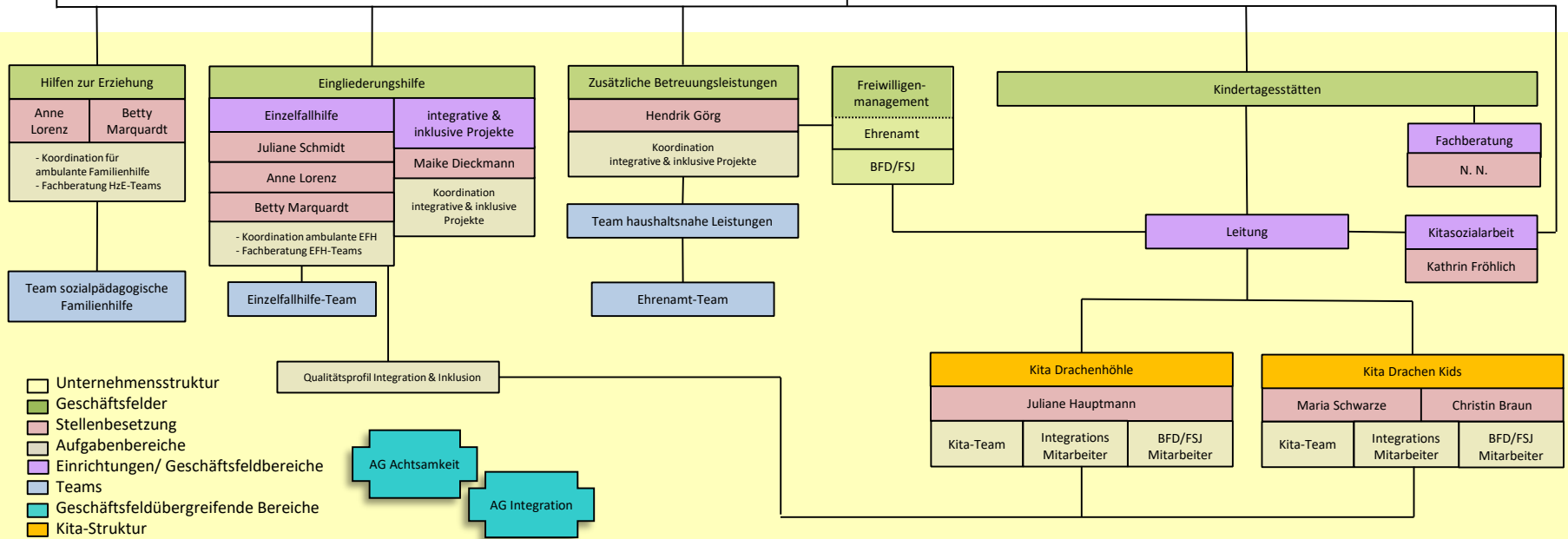

- Unternehmensstruktur
- Geschäftsfelder
- Stellenbesetzung
- Aufgabenbereiche
- Einrichtungen/ Geschäftsfeldbereiche
- Teams
- Geschäftsfeldübergreifende Bereiche
- Kita-Struktur

Kontakt Daten Träger

Drachenreiter gGmbH
Langhansstr. 97
13086 Berlin

Telefon: +49 30 83205 800
Fax: +49 30 83205 809
E-Mail: info@drachenreiter.berlin

Konto:

GLS Bank
IBAN: DE12 4306 0967 1120 1502 00
BIC: GENODEM1GLS



Geschäftsführung

André Schumacher

Telefon: +49 30 83205 801
Mobil: +49 176 30 737 421
E-Mail: a.schumacher@drachenreiter.berlin

Qualitätsmanagement:

Multiplikator interne Evaluation; Koordination LggK;

Personalentwicklung; Personalmanagement Leitungskräfte;

Strategische Planung; Fach-, Finanz- und Versicherungscontrolling

Gremien-Arbeit auf Bezirks- und Landesebene:

*Bündnisarbeit temporäre Spielstraße; AG § 78 Kitas Pankow; LAG Berlin;
pädagogischer Beirat Pro Inklusion*

Projektmanagement;

Aufbau Geschäftsfeld Hilfen zur Erziehung; Aufbau Funding;

Verwaltung

Stefanie Pisek

+49 30 83205 800

buero@drachenreiter.berlin

Büroleitung

Sekretariat; Assistenz

Vertragswesen; Facility Management

Personalmanagement

Patricia Renkwitz

+49 30 83205 808

buero2@drachenreiter.berlin

Vertragswesen

Sekretariat; Assistenz

ISBJ Datenbankpflege

IT; Datenschutz; ASA

Nico Keil

+49 30 83205 807

buero3@drachenreiter.berlin

Sekretariat; Assistenz

Social-Media Präsenz; IT;

Website-Gestaltung

Buchhaltung

Thomas Bieret

+49 30 83205806

fibu@drachenreiter.berlin

Bilanzbuchhaltung/ Kostensteuerung

Forderungsmanagement

Spenden-/ Verwendungsnachweise

Michael Kuhle

+49 30 83205806

fibu2@drachenreiter.berlin

Buchführung/ Kostensteuerung

Forderungsmanagement

Spenden-/ Verwendungsnachweise

Geschäftsfeld Eingliederungshilfe

Koordination integrative & inklusive Projekte

Maike Dieckmann

Telefon: +49 30 83205 802

Mobil: +49 176 313 11 335

E-Mail: m.dieckmann@drachenreiter.berlin

Koordination der PeTö Förderwochen

Antragsstellung Stiftungs- und Fördergelder; Funding;

Öffentlichkeitsarbeit

Koordination Einzelfallhilfe (EFH)

Juliane Schmidt

+49 30 83205 803

+49 176 545 101 74

egh@drachenreiter.berlin

Steuerung des EFH-Bereichs, Koordination EFH-Teams,

Beratung, Qualitätsentwicklung, Fallakquise

bereichsübergreifende Entwicklung

Qualitätsprofil Integration & Inklusion in der Kita

Anne Lorenz

+49 30 83205 802

+49 176 520 617 13

efh@drachenreiter.berlin

Betty Marquardt

+49 30 83205 804

+49 176 54534798

efh2@drachenreiter.berlin

Geschäftsfeld

zusätzlicher Betreuungsleistungen (BL) & Ehrenamtsbereich

Hendrik Görg

Telefon: +49 30 83205 805

Mobil: +49 176 54260441

E-Mail: betreuungsleistungen2@drachenreiter.berlin

Steuerung des Bereichs der zusätzlichen Betreuungsleistungen

Koordination der Angestellten und des Ehrenamt-Teams

Betreuung der Angebote Haushaltsnaher Leistungen und Einzelbetreuung

Beratung, Qualitätsentwicklung, Fallakquise

Aufbau der Gruppenangebote

Geschäftsfeld Hilfen zur Erziehung (HzE)

Anne Lorenz

+49 30 83205 802

+49 176 520 617 13

hze@drachenreiter.berlin

Steuerung des HzE-Bereichs, Koordination HzE-Teams

Koordination für ambulante Familienhilfe

Beratung, Qualitätsentwicklung, Fallakquise

Betty Marquardt

+49 30 83205 804

+49 176 545 347 98

hze@drachenreiter.berlin

Steuerung des HzE-Bereichs, Koordination HzE-Teams

Koordination für ambulante Familienhilfe

Beratung, Qualitätsentwicklung, Fallakquise



KiTa Drachenhöhle

Gudvangerstr. 12
10439 Berlin

Telefon: +49 30 1202 96 98
Fax: +49 30 1202 96 99
E-Mail: kita-dh@drachenreiter.berlin

Kitaleitung

Juliane Hauptmann

j.hauptmann@drachenreiter.berlin
M: +49 176 506 373 77

Erreichbarkeit:

Bürosprechzeit: *Montags 13:30-14:30 Uhr*
Telefonsprechzeit: *Donnerstags 13:00-14:00 Uhr*

Davon abweichende Termine befinden sich auf dem schwarzen Brett der Garderobe.

Kontoverbindung

GLS Bank

IBAN: DE28 4306 0967 1120 1502 03
BIC: GENODEM1GLS

Kita Drachen Kids

Cottbusser Platz 12
12627 Berlin

Telefon: +49 30 9928 59 25
Fax: N.N.
E-Mail: kita-dk@drachenreiter.berlin

Kitaleitung

Maria Schwarze

m.schwarze@drachenreiter.berlin
M: +49 176 517 567 17

Christin Braun

c.braun@drachenreiter.berlin
M: +49 176 517 501 91

Erreichbarkeit:

Bürosprechzeit: *Dienstags 9:00-11:00 Uhr*
Donnerstags 14:00-16:00 Uhr

Kontoverbindung

GLS Bank

IBAN: DE44 4306 0967 1120 1502 06
BIC: GENODEM1GLS