

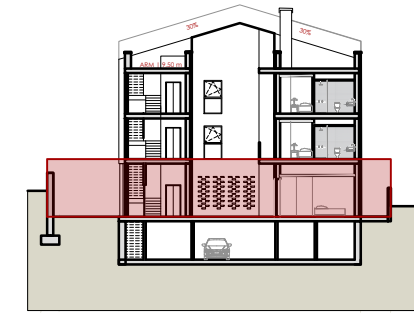

VIVIENDA B0.1	
ESTANCIA	SUPERFICIE
Habitación 02	9.48
Habitación 03	9.66
Habitación 01	14.17
Baño 01	5.47
Baño 02	5.62
Estar-Comedor-Cocina	32.79
Circulación	7.44
TOTAL ÚTIL INTERIOR	84.64
Patio 01	7.47
Patio 02	58.10
TOTAL ÚTIL EXTERIOR	65.57
TOTAL (INT + EXT)	150.21
TOTAL CONSTRUIDA	96.60

SUPERFICIE ESCRITURABLE: 116,52 m²

APARCAMIENTO Y TRASTERO: 35,95 m²

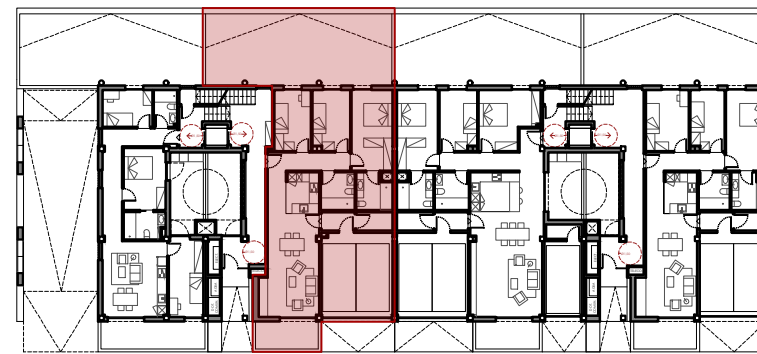

El presente plano no es definitivo, ya que ha sido elaborado conforme el Proyecto Básico del Edificio y, por tanto, Olesa Home, S.L. se reserva la facultad de incluir las modificaciones necesarias por exigencias técnicas y/o jurídicas u ordenadas por cualesquiera administraciones u organismos públicos, ajustándolo en todo caso al Proyecto de Ejecución. Los elementos accesorios (por ejemplo, el mobiliario, incluido el de la cocina), son meramente ilustrativos. Los giros de puertas y la distribución de aparatos sanitarios no son vinculantes. Las superficies expresadas son aproximadas, pudiendo experimentar modificaciones por razones de índole técnicas y/o legal en el desarrollo de la ejecución de las obras.

Ruiz
-Larrea

ESCALA 1:100

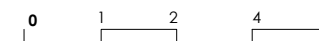

MARZO 2024

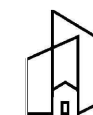

DOCA HABITAT