

VIVIENDA 3.3

CUADRO DE SUP. ÚTILES VIVIENDA 20 (m²)

N03_Planta Tercera	
BAÑO 01	3.83
DORMITORIO PPAL	10.47
INSTALACIONES	1.52
SALON - COCINA - COMEDOR	30.81
VESTIBULO	1.79
ÚTIL INTERIOR	48.42
BALCÓN	1.98
ÚTIL EXTERIOR	1.98
N04_Planta Bajo Cubierta	
BAÑO 02	3.25
ESTANCIA	12.48
ÚTIL INTERIOR	15.73
ESPACIO EXTERIOR	34.19
ÚTIL EXTERIOR	34.19
TOTAL SUPERFICIE ÚTIL INT+EXT	100.32
SUPERFICIE CONSTRUIDA	72.54
SUPERFICIE ESCRITURABLE	81.82

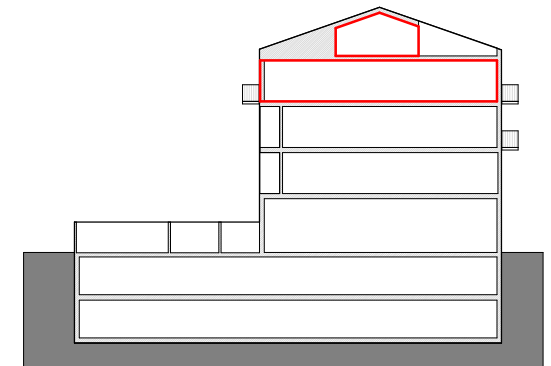
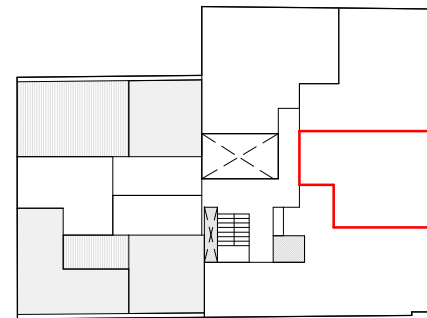

El presente plano no es definitivo, ya que ha sido elaborado conforme el Proyecto Básico del Edificio y, por tanto, Vivodena 18, S.L. se reserva la facultad de incluir las modificaciones necesarias por exigencias técnicas y/o jurídicas u ordenadas por cualesquiera administraciones u organismos públicos, ajustándolo en todo caso al Proyecto de Ejecución. Los elementos accesorios (por ejemplo, el mobiliario, incluido el de la cocina), son meramente ilustrativos. Los giros de puertas y la distribución de aparatos sanitarios no son vinculantes. Las superficies expresadas son aproximadas, pudiendo experimentar modificaciones por razones de índole técnicas y/o legal en el desarrollo de la ejecución de las obras.

Ruiz
-Larrea

ESCALA



A4:1/100

A1:200

04/04/24

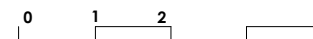

DOCA HABITAT