



VIVIENDA 3.2
CUADRO DE SUP. ÚTILES VIVIENDA 19 (m²)

N03_Planta Tercera	
BAÑO 01	3.47
BAÑO 02	3.44
DORMITORIO 01	7.2
DORMITORIO PPAL	12.76
SALON - COCINA - COMEDOR	25.69
VESTIBULO	2.18
ÚTIL INTERIOR	54.74

BALCÓN 01	2.86
BALCÓN 02	2.07
ÚTIL EXTERIOR	4.93

N04_Planta Bajo Cubierta	
BAÑO 03	3.89
ESTANCIA	10.77
ÚTIL INTERIOR	14.66

ESPACIO EXTERIOR	15.35
ÚTIL EXTERIOR	15.35
TOTAL SUPERFICIE ÚTIL INT+EXT	89.68

SUPERFICIE CONSTRUIDA	81.85
SUPERFICIE ESCRITURABLE	92.26

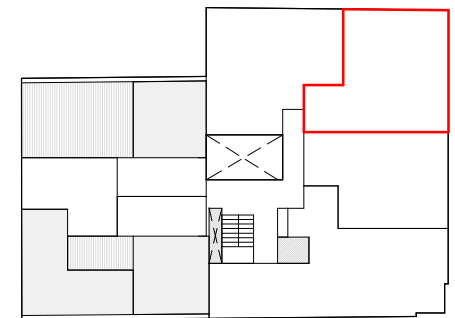
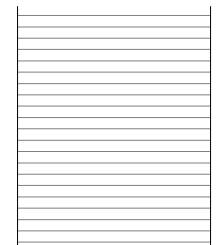
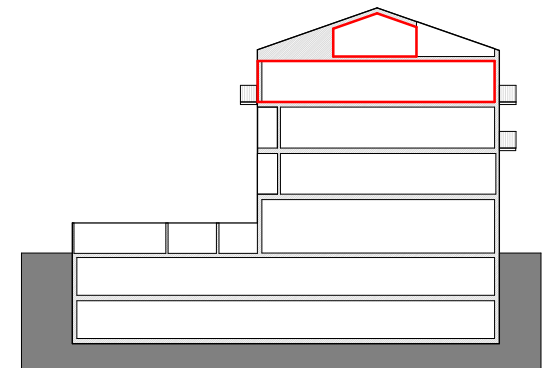

El presente plano no es definitivo, ya que ha sido elaborado conforme el Proyecto Básico del Edificio y, por tanto, Vivodena 18, S.L. se reserva la facultad de incluir las modificaciones necesarias por exigencias técnicas y/o jurídicas u ordenadas por cualesquiera administraciones u organismos públicos, ajustándolo en todo caso al Proyecto de Ejecución. Los elementos accesorios (por ejemplo, el mobiliario, incluido el de la cocina), son meramente ilustrativos. Los giros de puertas y la distribución de aparatos sanitarios no son vinculantes. Las superficies expresadas son aproximadas, pudiendo experimentar modificaciones por razones de índole técnicas y/o legal en el desarrollo de la ejecución de las obras.

Ruiz
-Larrea

ESCALA



A4:1/100

A1:200

04/04/24

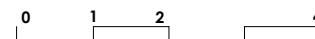

DOCA HABITAT