

VIVIENDA 2.5

CUADRO DE SUP. ÚTILES VIVIENDA 16 (m²)

N02_Planta Segunda	
BAÑO 01	3.44
BAÑO 02	4.05
DORMITORIO 01	9.78
DORMITORIO 02	14.65
DORMITORIO PPAL	16.09
PASILLO	8.29
SALON - COCINA - COMEDOR	29.08
VESTÍBULO	2.98
ÚTIL INTERIOR	88.36
BALCÓN 01	4.86
BALCÓN 03	2.2
ÚTIL EXTERIOR	7.06
N03_Planta Tercera	
BAÑO 03	3.31
ESCALERA	3.3
ESTANCIA	16.67
ÚTIL INTERIOR	23.28
ESPACIO EXTERIOR	32.63
ÚTIL EXTERIOR	32.63
TOTAL SUPERFICIE ÚTIL INT+EXT	151.33
SUPERFICIE CONSTRUIDA	131.13
SUPERFICIE ESCRITURABLE	147.13

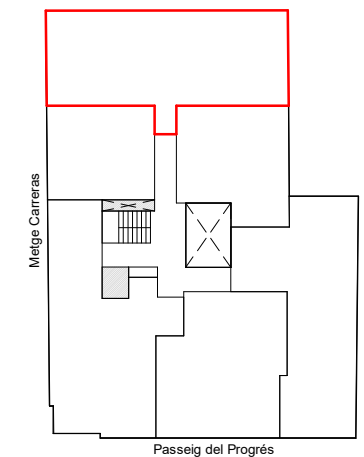
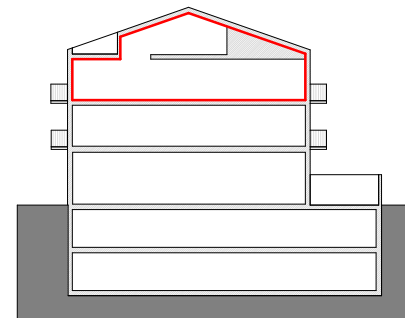

El presente plano no es definitivo, ya que ha sido elaborado conforme el Proyecto Básico del Edificio y, por tanto, Vivodena 18, S.L. se reserva la facultad de incluir las modificaciones necesarias por exigencias técnicas y/o jurídicas u ordenadas por cualesquiera administraciones u organismos públicos, ajustándolo en todo caso al Proyecto de Ejecución. Los elementos accesorios (por ejemplo, el mobiliario, incluido el de la cocina), son meramente ilustrativos. Los giros de puertas y la distribución de aparatos sanitarios no son vinculantes. Las superficies expresadas son aproximadas, pudiendo experimentar modificaciones por razones de índole técnicas y/o legal en el desarrollo de la ejecución de las obras.

Ruiz
-Larrea

ESCALA



A4:1/100

A1:200

04/04/24

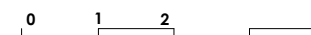

DOCA HABITAT