

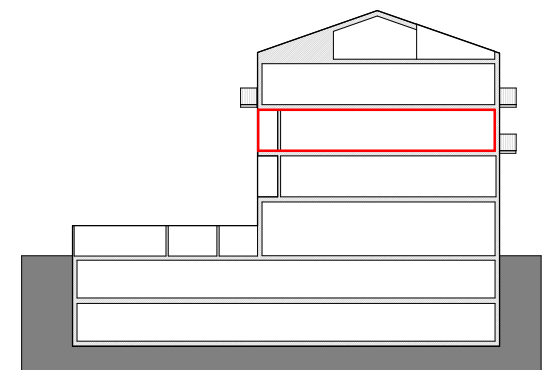

VIVIENDA 2.2
CUADRO DE SUP. ÚTILES VIVIENDA 13 (m²)

N02 Planta Segunda	
BAÑO 01	3.91
BAÑO 02	4.14
DORMITORIO 01	11.17
DORMITORIO PPAL	9.83
INSTALACIONES	1.28
SALON - COCINA - COMEDOR	25.61
VESTIBULO	8.33
ÚTIL INTERIOR	64.27
BALCÓN 01	5.09
BALCÓN 02	1.11
ÚTIL EXTERIOR	6.2
TOTAL SUPERFICIE ÚTIL INT+EXT	70.47
SUPERFICIE CONSTRUIDA	77.02
SUPERFICIE ESCRITURABLE	86.34

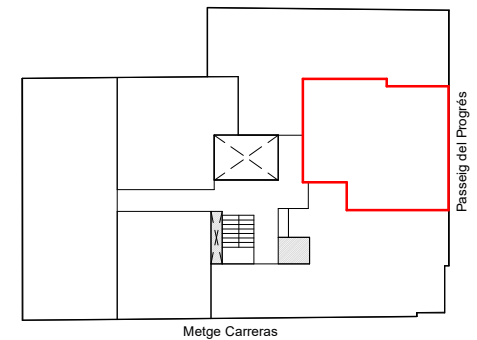

El presente plano no es definitivo, ya que ha sido elaborado conforme el Proyecto Básico del Edificio y, por tanto, Vivodena 18, S.L. se reserva la facultad de incluir las modificaciones necesarias por exigencias técnicas y/o jurídicas u ordenadas por cualesquiera administraciones u organismos públicos, ajustándolo en todo caso al Proyecto de Ejecución. Los elementos accesorios (por ejemplo, el mobiliario, incluido el de la cocina), son meramente ilustrativos. Los giros de puertas y la distribución de aparatos sanitarios no son vinculantes. Las superficies expresadas son aproximadas, pudiendo experimentar modificaciones por razones de índole técnicas y/o legal en el desarrollo de la ejecución de las obras.

Ruiz
-Larrea

ESCALA



A4:1/75 A1:150 04/04/24

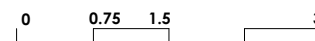

DOCA HABITAT