

El presente plano no es definitivo, ya que ha sido elaborado conforme el Proyecto Básico del Edificio y, por tanto, Grupo Promotor AMICANDA, S.L. se reserva la facultad de incluir las modificaciones necesarias por exigencias técnicas y/o jurídicas u ordenadas por cualesquiera administraciones u organismos públicos, ajustándolo en todo caso al Proyecto de Ejecución. Los elementos accesorios (por ejemplo, el mobiliario, incluido el de la cocina), son meramente ilustrativos. Los giros de puertas y la distribución de aparatos sanitarios no son vinculantes. Las superficies expresadas son aproximadas, pudiendo experimentar modificaciones por razones de índole técnicas y/o legal en el desarrollo de la ejecución de las obras.

SUPERFICIE CONSTRUIDA - VIVIENDA 0.3	
VIVIENDA 0.3	62,15 m ²
SUPERFICIE CONSTRUIDA TOTAL	62,15 m ²

SUPERFICIE ÚTIL - VIVIENDA 0.3	
Interior	
DISTRIBUIDOR 1	1,61 m ²
COCINA	9,19 m ²
LAVADERO	3,75 m ²
COMEDOR-ESTAR	18,74 m ²
DISTRIBUIDOR 2	1,61 m ²
BAÑO	3,86 m ²
DORMITORIO 1	10,03 m ²
DORMITORIO 2	6,33 m ²
SUPERFICIE ÚTIL INTERIOR TOTAL	55,12 m ²
Exterior	
PATIO	5,93 m ²
JARDÍN	21,37 m ²
SUPERFICIE EXTERIOR TOTAL	27,30 m ²

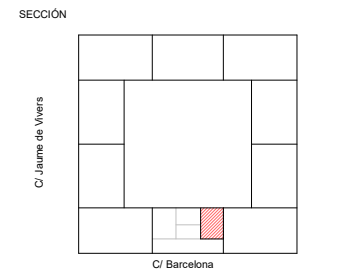
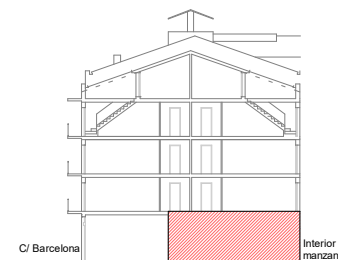

REFORMA INTERIOR DE VIVIENDA EN BLOQUE PLURIFAMILIAR, SIN MODIFICAR LA DISTRIBUCIÓN Y SIN AFECTACIÓN DE ESTRUCTURA, SITUADO EN CALLE BARCELONA 22, 08640 (OLESA DE MONTSERRAT)

ESCALA
1/75
 ORIGINAL DIN-A4

ESCALA GRÁFICA

FECHA
 JULIO 2023

**PLANTAS COMERCIALES VIVIENDA
 VIVIENDA 0.3**