

VIVIENDA 1.3

CUADRO DE SUP. ÚTILES VIVIENDA 08 (m²)

N01_Planta Primera	
BAÑO 01	5.84
BAÑO 02	3.9
DORMITORIO 01	7.04
DORMITORIO 02	8.2
DORMITORIO PPAL	13.27
INSTALACIONES	1.5
SALON - COCINA - COMEDOR	26.67
VESTIBULO	6.96
ÚTIL INTERIOR	73.38
BALCÓN 01	5.49
BALCÓN 02	1.22
BALCÓN 03	1.1
BALCÓN 04	1.15
ÚTIL EXTERIOR	8.96
TOTAL SUPERFICIE ÚTIL INT+EXT	82.34
SUPERFICIE CONSTRUIDA	90.87
SUPERFICIE ESCRITURABLE	102.85

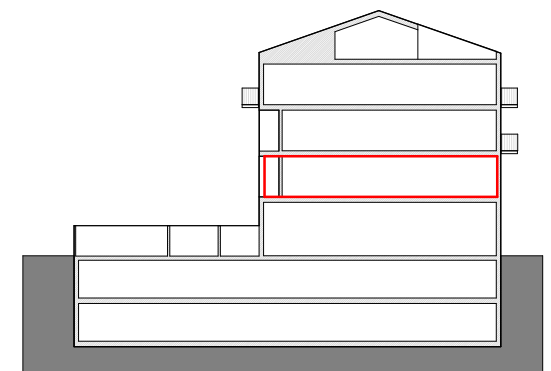
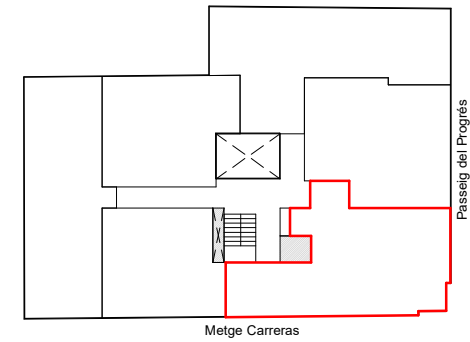
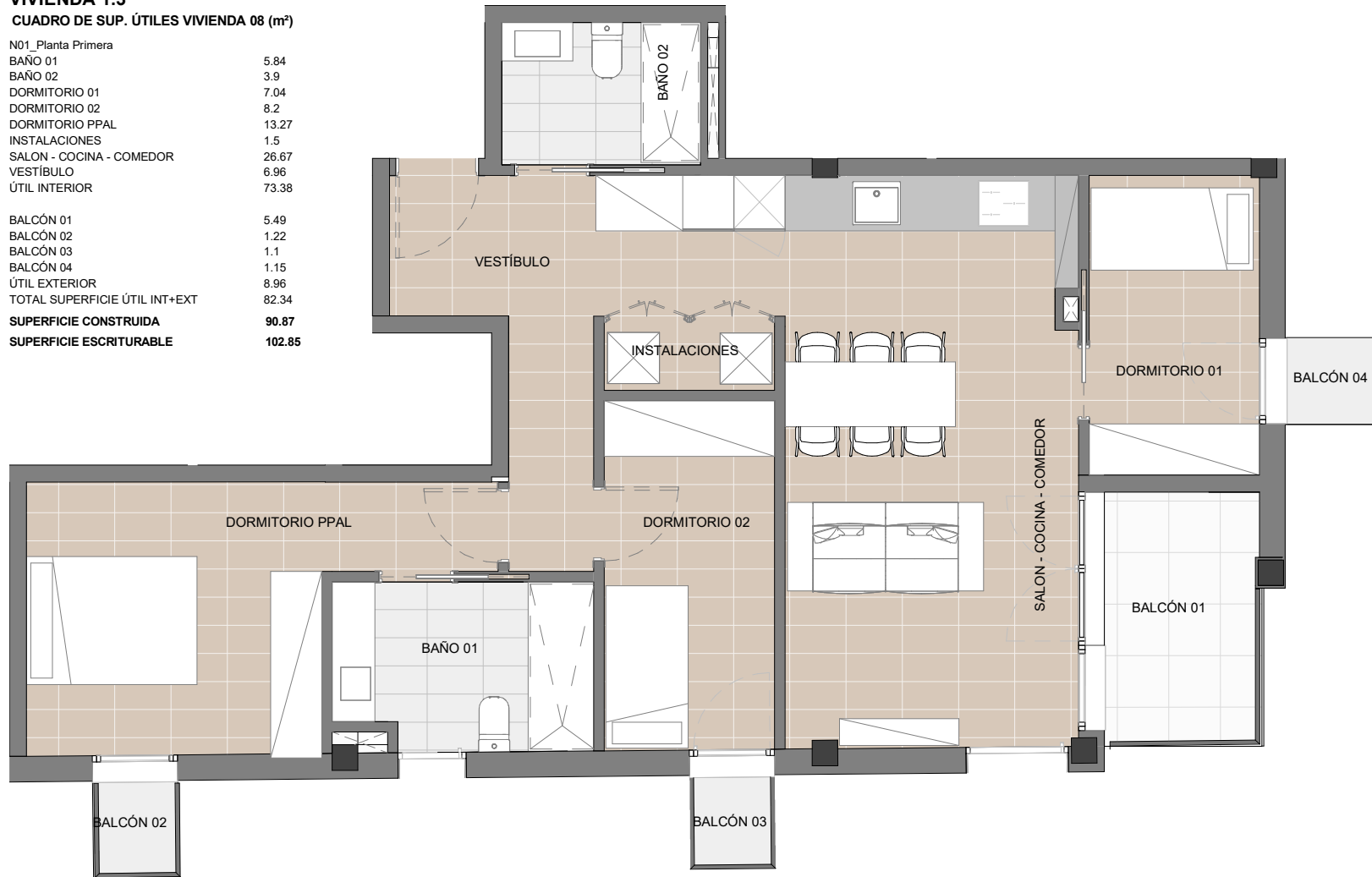

El presente plano no es definitivo, ya que ha sido elaborado conforme el Proyecto Básico del Edificio y, por tanto, Vivodena 18, S.L. se reserva la facultad de incluir las modificaciones necesarias por exigencias técnicas y/o jurídicas u ordenadas por cualesquiera administraciones u organismos públicos, ajustándolo en todo caso al Proyecto de Ejecución. Los elementos accesorios (por ejemplo, el mobiliario, incluido el de la cocina), son meramente ilustrativos. Los giros de puertas y la distribución de aparatos sanitarios no son vinculantes. Las superficies expresadas son aproximadas, pudiendo experimentar modificaciones por razones de índole técnicas y/o legal en el desarrollo de la ejecución de las obras.

**Ruiz
-Larrea**

ESCALA



A4:1/75

A1:150

04/04/24

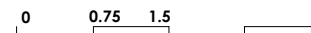

DOCA HABITAT