

Sehr geehrte Kundin, sehr geehrter Kunde,



wir freuen uns, dass Sie sich für diesen Artikel aus dem Hause JOKA international entschieden haben. Bitte lesen Sie diese Bedienungsanleitung sorgfältig und befolgen die darin aufgeführten Hinweise und Tipps, um Fehlanwendungen zu vermeiden.

Die Gebrauchsanleitung ist Teil des Produktes, bewahren Sie diese daher an einem geeigneten Ort auf, um sie bei Weitergabe des Produktes mit auszuhändigen.

Bestimmungsgemäßer Gebrauch / Gewährleistung

- Der Artikel ist zur Nutzung in Innenräumen vorgesehen.
- Artikel nur wie in der Anleitung beschrieben nutzen. Jede andere Verwendung gilt als bestimmungswidrig. Anleitung für spätere Rückfragen gut aufbewahren.
- Alle Mängel, die durch unsachgemäßen Gebrauch, Beschädigungen, normalen Verschleiß oder unsachgemäße Reparaturversuche entstehen, sind von der Gewährleistung ausgeschlossen.

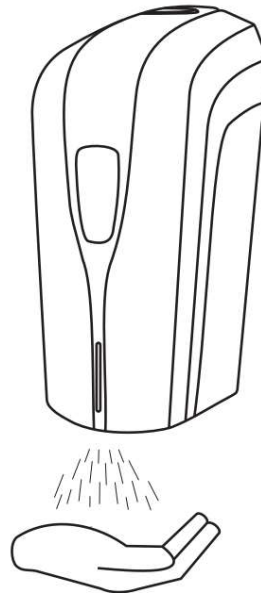

⚠️ Wichtige Sicherheitshinweise

- Achtung Erstickungsgefahr! Verpackungsmaterialien von Kindern und Tieren fernhalten.
- Artikel nicht auseinandernehmen. Reparaturen ausschließlich durch eine Fachwerkstatt oder den Kundenservice durchführen lassen.
- Sollten Batterien ausgelaufen sein, Kontakt mit der Haut, Schleimhäuten oder Augen vermeiden. Bei Kontakt mit Batteriesäure die betroffenen Stellen sofort mit reichlich klarem Wasser ausspülen und einen Arzt aufsuchen.
- Batterien nicht auseinandernehmen, in Feuer werfen, kurzschließen oder in Flüssigkeiten tauchen.
- Sollte der Artikel längere Zeit nicht genutzt werden, bitte Batterien und Desinfektionsmittel entnehmen.
- Artikel nicht fallen lassen oder starken Stößen aussetzen.
- Bei sichtbaren Schäden Artikel nicht in Betrieb nehmen.
- Artikel niemals in Wasser oder andere Flüssigkeiten eintauchen.
- Artikel vor Spritzwasser schützen.
- Artikel nicht direkter Sonneneinstrahlung aussetzen
- Der Artikel ist kein Spielzeug! Lassen Sie Kinder nicht unbeaufsichtigt mit dem Artikel. Kinder müssen beaufsichtigt und auf die richtige Benutzung des Artikels hingewiesen werden.
- Der Artikel ist nicht dafür bestimmt, durch Personen mit eingeschränkten sensorischen oder geistigen Fähigkeiten oder mangels Erfahrung und/oder mangels Wissen benutzt zu werden, es sei denn, sie werden durch eine für ihre Sicherheit zuständige Person beaufsichtigt oder erhielten von ihr Anweisungen, wie der Artikel zu benutzen ist

Lieferumfang:

- Dispenser
- Montagematerial (2 Schrauben, 2 Dübel)
- Kunststoffschlüssel
- Bedienungsanleitung

Teilebeschreibung:

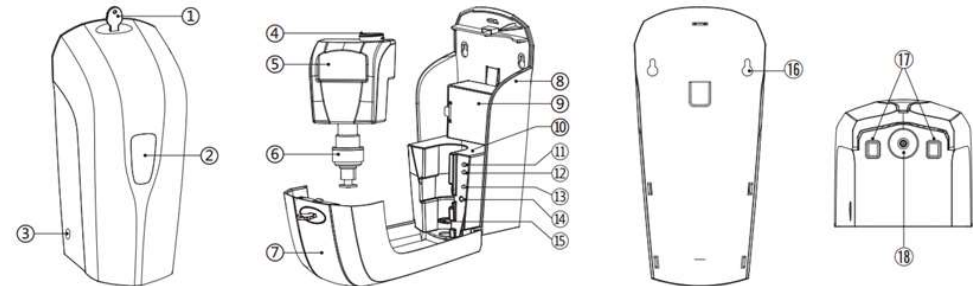

- | | | | |
|---------------------|--------------------|--------------------------------|-------------------------------------|
| ① Schlüssel | ⑥ Pumpe | ⑪ Einmal - Sprühstoß Wahlknopf | ⑯ Montagelöcher |
| ② Sichtfenster | ⑦ Frontabdeckung | ⑫ Doppel - Sprühstoß Wahlknopf | ⑰ Infrarot - Sensorlichter |
| ③ Netzadptereingang | ⑧ Seiten/Rückwand | ⑬ Ein/Aus Schalter | ⑱ Sprühdüse |
| ④ Flaschendeckel | ⑨ Batteriefach | ⑭ LED Funktionsleuchte | ① Schlüssel |
| ⑤ Flasche | ⑩ Funktionseinheit | ⑮ Orangenes U - Stück | befindet sich im Installationspaket |



Inbetriebnahme

Den kompletten Lieferumfang auspacken und alle evtl. vorhandenen Schutzfolien entfernen. Alle Teile auf Transportschäden überprüfen. Sollten Sie einen solchen feststellen, bitte umgehend an den Kundendienst wenden.

A-1: Den Schlüssel (1) in das Schlüsselloch auf der Gehäuseoberseite drücken.

A-2: Die Gehäuseabdeckung nach vorne abklappen.

A-3: Flasche (5) entnehmen.

A-4: Montagelöcher (16) auf der Rückseite mit einem Stift anzeichnen und mit dem beiliegenden Montagematerial an der Wand befestigen. Auf ausreichend Abstand (mind. 30cm) zu Waschbecken oder anderen Aufbauten achten.

A-5: Batteriefachabdeckung öffnen und 8 Mignon (AA) Batterien (nicht im Lieferumfang enthalten) einlegen. Auf die korrekte Polarität achten.

A-6: Flaschendeckel (4) öffnen und geeignetes Handdesinfektionsmittel (max. 1.000ml.) in die Flasche (5) einfüllen.

A-7: Flasche (5) wieder verschließen und horizontal einsetzen.

A-8: Der Pumpenkopf muss in das orangene U – Stück (15) eingeführt werden.

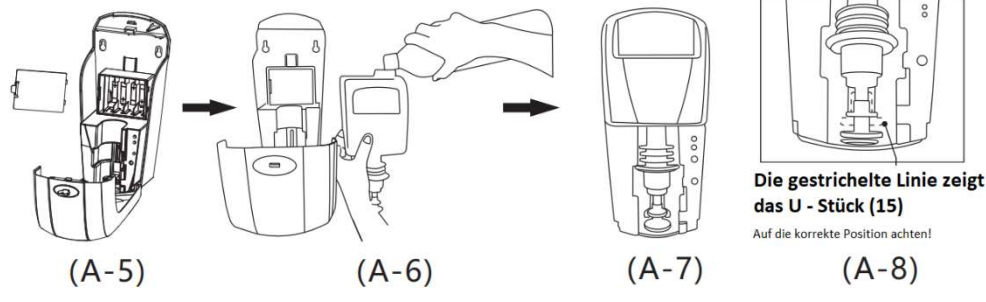
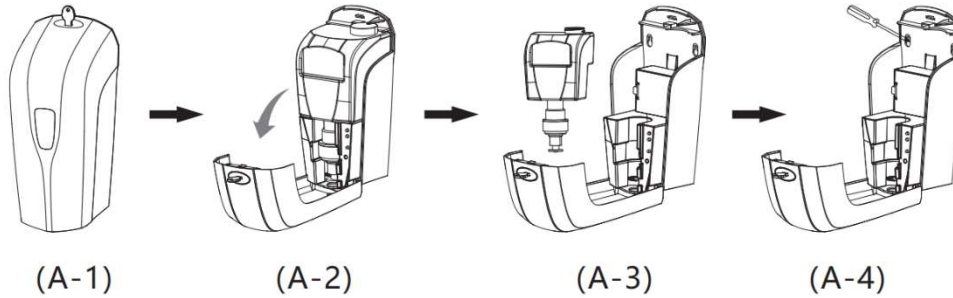

Bedienungsanleitung:

- Frontabdeckung (7) öffnen und das Gerät einschalten. Die Funktionsleuchte (14) leuchtet grün.
- Zum Einstellen des Sprühstoßes die Wahl taste (11) für einen Sprühstoß bzw. (12) für einen doppelten Sprühstoß drücken. Die Wahl wird jeweils durch ein grünes Blinken der Funktionsleuchte (14) bestätigt.
- Bei der ersten Anwendung ca. 5 – 8-mal den Sprühstoß auslösen, bis die Flüssigkeit die Luft in der Leitung verdrängt hat.
- Der Erfassungsbereich der Infrarot – Sensoren (17) ist ca. 2 – 10cm unterhalb der Sprühdüse (18).
- Der Sprühdispenser funktioniert nicht, solange die Frontabdeckung (7) noch geöffnet ist.
- Im Standby – Modus blinkt die Funktionsleuchte (14) alle 5 Sekunden grün.
- Wenn die Funktionsleuchte (14) dauerhaft rot blinkt, müssen die Batterien ausgetauscht werden. Dabei wie unter A-7 beschrieben vorgehen.
- Blinkt die Funktionsleuchte (14) abwechselnd rot und grün, liegt eine Funktionsstörung, wie z.B. ein leerer Desinfektionsbehälter, vor. Nach Beseitigung der Funktionsstörung blinkt die Funktionsleuchte (14) wieder alle 5 Sek. grün.

- Blinkt die Funktionsleuchte (14) dauerhaft grün, befindet sich ein Hindernis im Erfassungsbereich des Sensors unter dem Spender. Entfernen Sie dieses Hindernis.

Reinigung:

Zum Entfernen von Staub oder anderer Verschmutzungen die Oberfläche bei Bedarf mit einem weichen, feuchten Tuch reinigen. Keine scheuernden oder ätzenden Reinigungsmittel verwenden.

Technische Daten:

Modellnummer: YK-1808
 Artikelnummer: 17733
 Stromversorgung: 12V DC (8 x Batterien Mignon AA, 1,5V)
 Füllmenge: 1.000ml.
 Dosierung: ca. 0,4ml bzw. 0,8ml (wählbar)



Entsorgung:

Das Verpackungsmaterial ist recyclebar. Alle Materialien umweltgerecht entsorgen und der Wertstoffsammlung zuführen.

Elektrogeräte gehören nicht in den Hausmüll und müssen entsprechend der EU-Richtlinie 2012/19/EU einer geordneten Entsorgung zugeführt werden. Nähere Informationen zu den nächstliegenden Standorten der öffentlichen Sammelstellen für Elektroschrott bei der örtlichen Gemeindeverwaltung erfragen.

Batterien bzw. Akkus sind vor der Entsorgung zu entnehmen und müssen getrennt entsorgt werden. Hierzu das Batteriefach öffnen und die Batterie/Akku entnehmen. Batterien/Akkus nicht über den normalen Hausmüll entsorgen, sondern an entsprechenden Sammelstellen abgeben. Die geltenden gesetzlichen Regelungen zur Batterieentsorgung sind zu beachten.

Im Rahmen ständiger Weiterentwicklung behalten wir uns das Recht vor, Produkt, Verpackung oder Beipackunterlagen jederzeit zu ändern.