

HUSE MED HOLDNINGER

IDEAL
· HU
SE

INDHOLD

Om Idealhuse	5	Villa Vinkel	42
Arkitektoplevelsen.....	7	Villa Box.....	48
Dit byggeforløb.....	8	Villa Halvanden Plan	54
Vores udstillingshus.....	10	Villa To Plan	60
Ni villamodeller.....	17	Villa To Unik	68
Villa Længe	18	Riv ned og byg nyt	87
Villa Atrium.....	24	Haveanlæg.....	88
Villa Kerne	30	Vil du vide mere?.....	90
Villa Kvadrat	36		





OM IDEALHUSE

Danmark har stolte traditioner, når det kommer til arkitektur og design. Vi er kendt for at skabe smukke og funktionelle huse og produkter, som sætter mennesket i centrum.

“Den gode smag er den, der ikke smager af noget” sagde den sarkastiske danske designer Poul Henningsen.

Det er denne filosofi og tradition, som Idealhuse, i al beskedenhed, forsøger at leve op til. Og som vores navn antyder, synes vi ikke, at alt er lige godt. Vores ideal er huse med en enkel, klar og rationel formgivning. Derfor bygger vi huse med holdninger og huse, der smager af noget.

Vi tilbyder en række arkitekttegnede og miljøvenlige villakoncepter med gennemtænkte planløsninger og funktionelle huse med sjæl og stemning. Vi tror også på fleksibilitet og foranderlighed.

Derfor har du altid mulighed for at tilpasse dit nye hjem, så det bliver din ideal villa.

Fælles for alle vores huse er, at de er bygget til at stå ude om natten i det skandinaviske klima, og at de bliver smukkere af at blive brugt.

Som virksomhed er vi ikke bange for at gå forrest og bryde konventionerne i branchen, når det kan være med til at give vores kunder et bedre produkt eller en bedre proces.

Vi måler altid vores succes på vores kunders tilfredshed både før, under og efter byggeprocessen. Derfor er det hellere ikke nok “bare” at levere individuelt tilpassede funktionelle kvalitetsvillaer.

Vi tilbyder også markedets bedste og mest transparente købs- og byggeproces. Så selv om et husprojekt er en stor beslutning, behøver det ikke at være en svær beslutning.

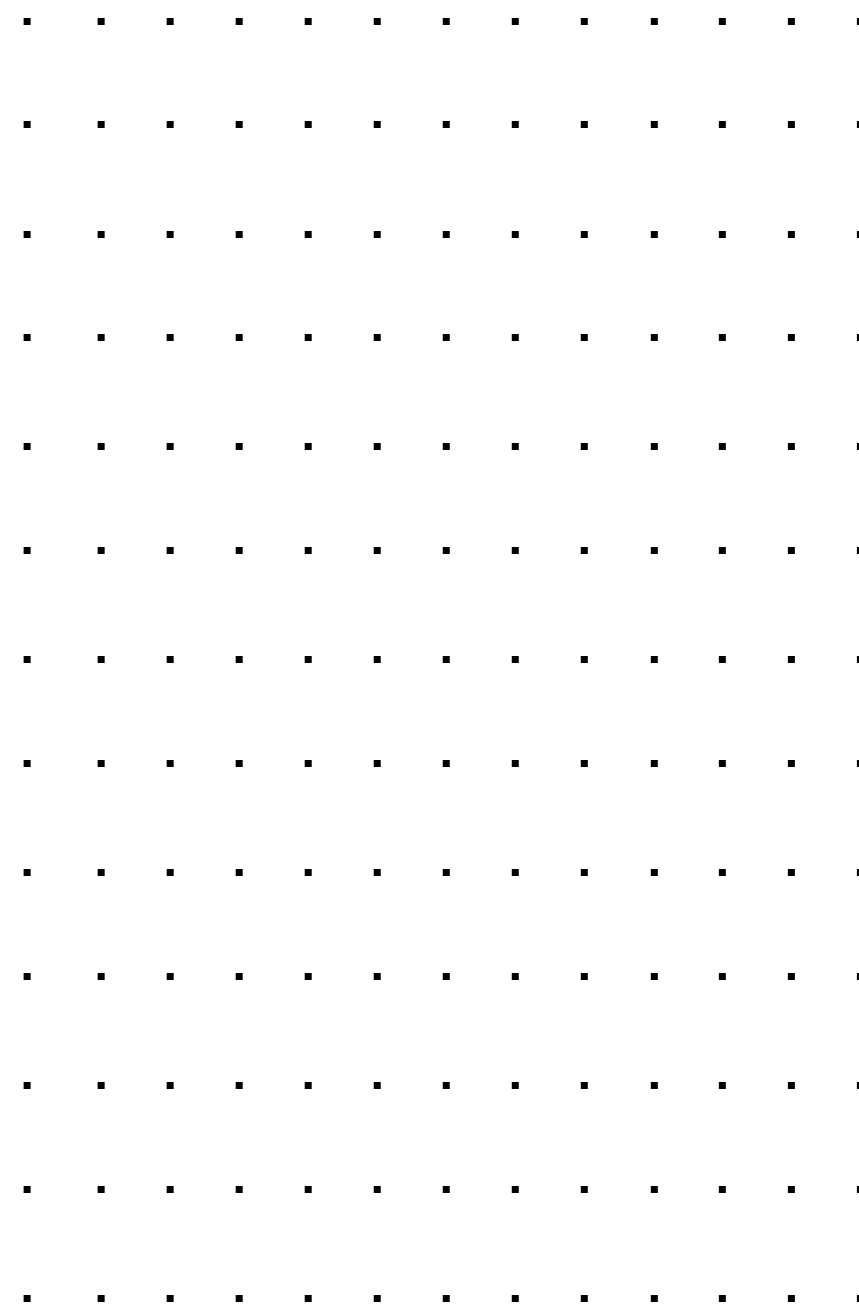





ARKITEKTOPLEVELSEN

For mange går byggeriet først op i en højere enhed, når huset står færdigt. Hos IDEALHUSE skal I have den følelse, når den første streg sættes på jeres plantegning. Derfor bruger vi lidt mere tid sammen med jer i starten, end de fleste andre byggefirmaer gør.

Det gør vi, fordi vi gerne vil lære jer at kende. Fordi vi er interesserede i, om I foretrækker bryggers med ekstra plads til beskidt overtøj, om I drømmer om hver jeres hobbyrum, og om I foretrækker at nyde jeres eftermiddagskaffe i sol eller skygge.

For det er, når I selv kommer på banen, at vi sammen kan skabe et hjem til jer, hvor arkitektur og funktionalitet bare spiller – både ude og inde. Det er dét, vi kalder arkitektoplevelsen.

I bestemmer selv, hvor meget I vil bestemme

Plantegningen til jeres nye hus skabes i tæt samarbejde mellem jer, en byggerådgiver og en arkitekt. Det sikrer det perfekte samspil mellem

jeres husdrømme, arkitektens skarpe pen og byggerådgiverens massive byggeerfaring.

Vi sørger for rigeligt med kaffe på kanden, et stort udvalg af materialeprøver til inspiration og et åbent forum, hvor idéerne gerne må være lidt højtflyvende – vi skal nok få dem ned på jorden.

Jeres plantegning kan tage udgangspunkt i vores gennemprøvede villatyper, eller I kan skabe jeres helt egen planløsning fra bunden. Vi vil lade det være op til jer at bestemme, hvor meget I vil bestemme.



DIT BYGGEFORLØB

1



MØD IDEALHUSE FOR FØRSTE GANG

I kan møde os og hente Inspiration mange steder, enten i vores udstilling, ved vores Åbent Hus arrangementer, på vores hjemmeside eller på de sociale medier.

8



DE SIDSTE (MEN VIGTIGE) DETALJER

I skal have afsluttet jeres inventar og materialevalg. Når det er på plads, er vi klar til bygge jeres hus!

2

VI SER JERES BYGGEGRUND INDEN BYGGEMØDET

Vi skal kunne mærke og føle, hvilken grund I har og se hvilke forhold, vi skal bygge under. På den måde kan vi tegne det helt rigtige hus til jer samt udregne den rigtige totaløkonomi for byggeriet i sin helhed.

9

MØD JERES BYGGELEDER

Opstart af jeres byggeri. I mødes med vores byggeleder på pladsen. Huset afsættes på grunden. Fra denne dag, vil vores byggeleder nøje følge jeres byggeri og sikre, at vi holder vores høje håndværkskvalitet. I har i hele byggeperioden adgang til huset.

3

MØDE MED ARKITEKTEN OG VORES BYGGERÅDGIVER

Vores arkitekt skal lære jer at kende, høre om jeres drømme og behov. Vores byggerådgiver drøfter byggeøkonomi, materialer og konstruktioner med jer.

10



HUSET TAGER FORM

Vores byggeri tager omkring 26 uger. Vi bruger typisk lidt længere byggetid end vores kolleger, bl.a. fordi vi vægter høj kvalitet og ikke mindst en stabil og korrekt udtørring af jeres hus.

4



ARKITEKTTEGNINGER UDFÆRDIGES

Vores arkitekt udfærdiger skitseoplæg til jer ud fra vores byggemøde, og vi præsenterer dette for jer sammen med komplet et byggebudget, hvor I får et godt overblik over proces såvel som økonomi.

5

ENTREPRISE- KONTRAKT UNDERSKRIVES

Vi er enige - vi skal opfylde jeres byggedrøm. Så skal der sættes blæk på kontrakten.

6

ARKITEKT- TEGNINGERNE TILRETTES

Plantegninger og facader tilrettes i samarbejde med vores arkitekt, så vi er klar til at indsende byggeansøgning til kommunen.

7

BYGGE- ANSØGNING UDFÆRDIGES

Jeres byggeansøgningen indsendes, energirammeberegning udfærdiges, jeres hus færdigprojekteres, og der udfærdiges ingeniørprojekt.

11

SIDSTE HÅND PÅ VÆRKET

Vi afholder 14 dage før aflevering af jeres villa gennemgang af huset. Her gennemgår vores byggeleder huset grundigt med jer, således vi har eventuelle mangler afklaret, når huset står klar til aflevering 14 dage senere.

12

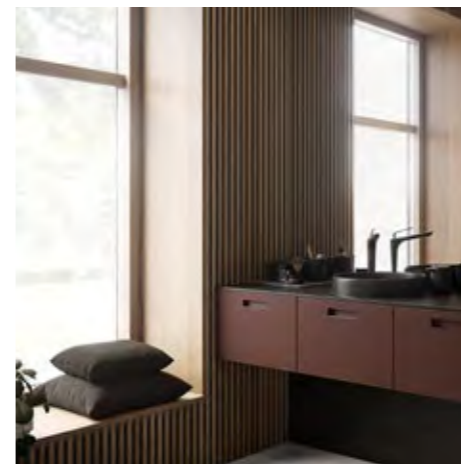

TILLYKKE MED JERES IDEALHUS!

Det er en stor dag, når I overtager jeres villa. Vi gennemgår huset ned til de mindste detaljer. Så er både I og vi sikre på, at huset er klar og fejlfrit. I får en introduktion til husets vigtigste tekniske installationer med mere.

13

1 ÅRS GENNEMGANG

Ét år efter, at I er flyttet ind i huset, udfører vi et eftersyn af husets konstruktioner. Dette gør vi for at sikre, at huset er i top kvalitet og fortsat vil være det, mange år efter det er blevet bygget. Der er tegnet en 10-årig byggeskadeforsikring på alle IDEALHUSES byggerier.

DANMARKS MEST EKSKLUSIVE UDSTILLINGSHUS

Vi har taget vores mest populære villatype, Villa Atrium. Og så er vi gået all-in på løsninger, materialer, håndværk og det, du ikke forventede. For vi har ikke bygget et udstillingshus for at vise, at vi kan bygge. Vi har bygget det for at inspirere.

På adressen Vessø Have 33 i Ry finder du vores seneste udstillingshus, der stod færdig i foråret 2021.

For os er det imidlertid meget mere end et udstillingshus. Det er et hjertebarn. Det er hjerteblood. Og det vil vi gerne dele ud af. Vi vil gerne inspirere og transformere de tanker, I allerede har om, hvad et hus er, og hvilke byggesten, en drøm kan bestå af.

Huset er en Villa Atrium på 196 kvadratmeter, og vi er sikre på, at atriumgården er det første, du falder over – og sikkert også for – med sin på samme tid privathed og åbenhed. Så opdager du murede shelter til de stjerneklare aftener. Så de skønne rød-brune tegl fra Egernsund, der er både genkendelige og noget helt særligt. Så fordøren fra JE-Træ, der er nærmest middelalderligt moderne i sin kærlighed til træet.

Så snedkerarbejder fra Anker Cases, der har forvandlet en gang fra et sted, du passerer, til et sted, du holder pause. Og så ...

Huse skal ikke ses. De skal mærkes, høres, føles, smages og opleves. Vi lover dig en smag, du ikke får andre steder. Smagen af et hus med holdninger, der er blevet til handlinger.





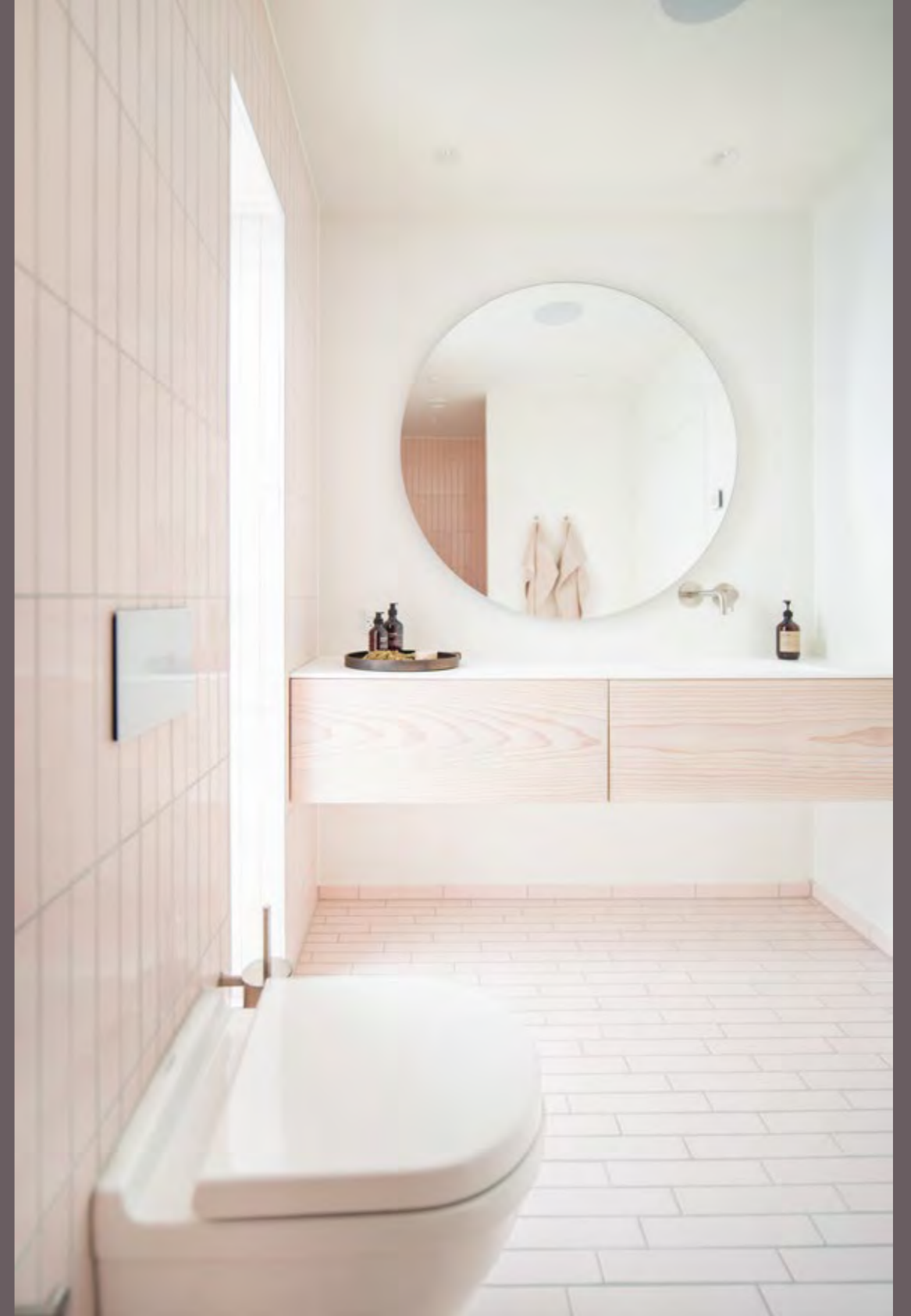



DET KAN MÆRKES

Gennem vores år i branchen har vi samarbejdet med mange dygtige leverandører. Til dette udstillingshus har vi valgt nogle af de absolut dygtigste. Valgt verdensklasse.

Materialer med mening

Gulvene er fra Dinesen (Douglas Classic), dørene er fra Vahle (Pinol), det integrerede højttalersystem er lagt i hænderne og ørerne på HiFi Klubben, Flisegalleriet har leveret klinker til begge badeværelser, Svane Køkkenet har installeret nogle af sine mest eksklusive løsninger, Anker Cases har snedkeret det fantastiske gangmøbel-leve-pausested, terrasserne er med solide douglasplanker, og lige om hjørnet venter endnu et spændende materialevalg.

Mennesker med meninger

Oven i dette så har vi givet indretningskonsulenten Tanja Bruun Nørgaard frie hænder til at indrette huset, så du også bliver inspireret til de farver, former og finesser, der med til at skabe helheden. Vi blev så glade for Tanjas arbejde, at vi endte med at ansætte hende – så du møder hende, hvis du beslutter dig for at bygge med os.







NI VILLAMODELLER

Som virksomhed er vi ikke bange for at gå forrest og bryde konventionerne i branchen, når det kan være med til at give vores kunder et bedre produkt eller en bedre proces. Vores villatyper afspejler derfor mange års raffinering af vores unikke koncept med arkitekttegnede typehuse baseret på en række grundmodeller.

Alle vores huse er navngivet efter deres layout, så i nemt kan få et overblik. Jeres hus bygges med afsæt i en af vores otte gennemprøvede villatyper, som I sammen med vores arkitekt kan være med til at tilpasse og indrette rum for rum. Villatyperne er tegnet ud fra vores mantra om at skabe smukke og funktionelle huse, som sætter mennesket i centrum.

Vil I have en hyggelig læsekrog, skaber vi den. Har I et stort maleri, der skal være plads til, tænker vi det ind i arkitekturen. Har I planer for omdannelse af boligen, når børnene engang er flyttet hjemmefra, tager vi højde for det.

Villatyper

- Villa Længe
- Villa Atrium
- Villa Kerne
- Villa Kvadrat
- Villa Vinkel
- Villa Box
- Villa Halvanden Plan
- Villa To Plan
- Villa Unik

Hvis I vil have jeres bolig tegnet helt fra bunden i stedet for at vælge en af villatyperne, kan I vælge vores Villa Unik. Her tegner vores arkitekt jeres drømmebolig ud fra jeres ønsker.





VILLA LÆNGE

.....
.....
.....
.....

**Har I en grund med en vis
længde, er Villa Længe
perfekt til jer.**

Den aflange villa fra IDEALHUSE opføres i velkendte byggematerialer af god kvalitet, og der er lagt vægt på minimal vedligeholdelse, så I kan bruge tiden på hinanden, venner og fritidsinteresser.

Villa Længe går mod bølgen af minimalistiske byggerier ved ikke kun at fokusere på at få mest muligt ud af kvadratmeterne.

Derimod skaber villaen de optimale rammer for det levede liv ved målrettet brug af alt fra lysindfald og funktionalitet til husets samspil med udearealerne.

.....
.....
.....
.....
.....
.....
.....
.....
.....

IDEALHUSE

VILLA LÆNGE - 150 m²

Der er flere gode grunde til at vælge Villa Længe. Grunden er en af dem. Villa Længe er nemlig som skabt til en stor, aflang grund.

Villaen er bygget op omkring det store, åbne gangareal. De mange vinduer og imponerende lysindfald trækker naturen med ind, hele vejen fra entré og børneafdeling gennem det store, åbne køkken-alrum til voksenafdelingen med direkte adgang til den overdækkede terrasse, hvorfra morgenkaffen kan nydes i fred og ro.

Fakta:

Areal på hus:	150 m ²
Overdækning:	26.2 m ²
Carport:	41 m ²
Skur:	8.8 m ²
Cykel P:	5.6 m ²
Renovation:	6.6 m ²
Arkitektens navn:	Louise Balle

Villaen fås med:





IDEALHUSE

VILLA LÆNGE - 175 m²

Der er flere gode grunde til at vælge Villa Længe. Grunden er en af dem. Villa Længe er nemlig som skabt til en stor, aflang grund.

Villaen er bygget op omkring det store, åbne gangareal. De mange vinduer og imponerende lysindfald trækker naturen med ind, hele vejen fra entré og børneafdeling gennem det store, åbne køkken-alrum til voksenafdelingen med direkte adgang til den overdækkede terrasse, hvorfra morgenkaffen kan nydes i fred og ro.

Fakta:

Areal på hus:	175 m ²
Overdækning:	30.3 m ²
Carport:	41 m ²
Skur:	8.8 m ²
Cykel P:	5.6 m ²
Renovation:	6.6 m ²
Arkitektens navn:	Louise Balle

Villaen fås med:

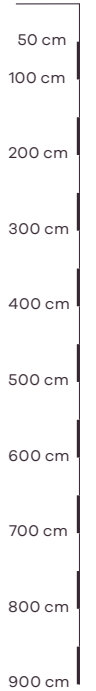
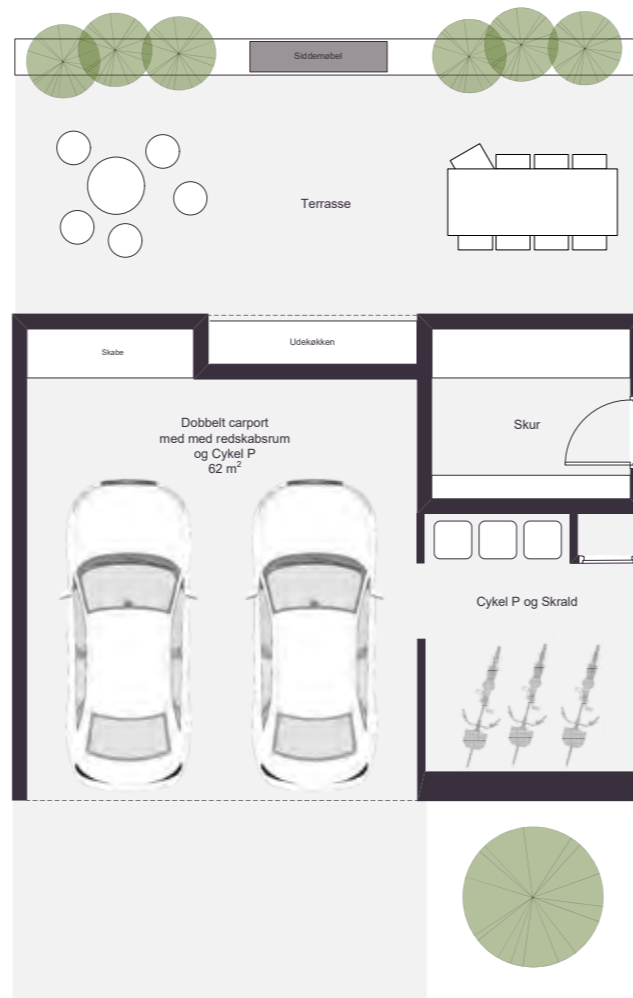



IDEALHUSE ·

VILLA LÆNGE - 200 m²

Der er flere gode grunde til at vælge Villa Længe. Grunden er en af dem. Villa Længe er nemlig som skabt til en stor, aflang grund.

Villaen er bygget op omkring det store, åbne gangareal. De mange vinduer og imponerende lysindfald trækker naturen med ind, hele vejen fra entré og børneafdeling gennem det store, åbne køkken-alrum til voksenafdelingen med direkte adgang til den overdækkede terrasse, hvorfra morgenkaffen kan nydes i fred og ro.

Fakta:

Areal på hus:	200 m ²
Overdækning:	33.6 m ²
Carport:	41 m ²
Skur:	8.8 m ²
Cykel P:	5.6 m ²
Renovation:	6.6 m ²
Arkitektens navn:	Louise Balle

Villaen fås med:



IDEAL HUSE

VILLA ATRIUM - 150 m²

Midt i denne 60'er-inspirerede villa finder I jeres helt egen oase under åben himmel.

Den store, lukkede gårdhave er et åndehul, der giver masser af privatliv, uanset om I er til solbadning, boldspil eller hyggestunder til langt ud på de sene sommeraftener i ly for vind og vejr.

Selv i de kolde måneder kan I nyde udsigten til en smuk vinterhave fra de store panoramavinduer, der strækker sig langs køkken-alrum, forbi forældreafdeling, børneværelser, entré og gangareal og udvisker skellet mellem ude og inde. Uanset hvor i huset, I befinder jer.

Fakta:

Areal på hus:	150 m ²
Overdækning:	12.9 m ²
Carport:	38 m ²
Skur:	20 m ²
Arkitektens navn:	Louise Balle

Villaen fås med:



Ensidig hældning



Fladt tag





IDEAL
HUSE

VILLA ATRIUM - 175 m²

Midt i denne 60'er-inspirerede villa finder I jeres helt egen oase under åben himmel.

Den store, lukkede gårdhave er et åndehul, der giver masser af privatliv, uanset om I er til solbadning, boldspil eller hyggestunder til langt ud på de sene sommeraftener i ly for vind og vejr.

Selv i de kolde måneder kan I nyde udsigten til en smuk vinterhave fra de store panoramavinduer, der strækker sig langs køkken-alrum, forbi forældreafdeling, børneværelser, entré og gangareal og udvisker skellet mellem ude og inde. Uanset hvor i huset, I befinder jer.

Fakta:

- Areal på hus: 175 m²
- Overdækning: 14,5 m²
- Carport: 38 m²
- Skur: 20 m²
- Arkitektens navn: Louise Balle

Villaen fås med:





IDEAL HUSE

VILLA ATRIUM - 200 m²

Midt i denne 60'er-inspirerede villa finder I jeres helt egen oase under åben himmel.

Den store, lukkede gårdhave er et åndehul, der giver masser af privatliv, uanset om I er til solbadning, boldspil eller hyggestunder til langt ud på de sene sommeraftener i ly for vind og vejr.

Selv i de kolde måneder kan I nyde udsigten til en smuk vinterhave fra de store panoramavinduer, der strækker sig langs køkken-alrum, forbi forældreafdeling, børneværelser, entré og gangareal og udvisker skellet mellem ude og inde. Uanset hvor i huset, I befinder jer.

Fakta:

Areal på hus:	200 m ²
Overdækning:	16 m ²
Carport:	38 m ²
Skur:	20 m ²
Arkitektens navn:	Louise Balle

Villaen fås med:



Ensidig hældning



Fladt tag





VILLA KERNE

Villa Kerne fra
IDEALHUSE er perfekt
til par og børnefamilier,
der ønsker en rummelig
bolig med stilren
arkitektur.

Villaen fås i tre
grundmodeller på 150,
175 og 200
kvadratmeter og er
bygget op om en kerne
i midten af boligen,
der fungerer som
samlingspunkt for
familiens liv.

Størrelsesmæssigt kan
de tre grundmodeller
tilrettes, så boligen får
den præcise størrelse,
I ønsker.

IDEA
L · HU
SE

VILLA KERNE - 150 m²

Villa Kerne danner de perfekte rammer om kernefamilien eller om dine, mine og vores. Villaens hjerte – eller kerne, om man vil - er det store, lyse køkken-alrum med åben adgang til stue og multirum, der tilsammen udgør et naturligt og rummeligt samlingspunkt for hele familien.

Villa Kerne er oplagt til den unge børnefamilie, der drømmer om et funktionelt hjem med plads til hverdagen med alt, hvad den indebærer af morgenlogistik, beskidte gummistøvler, fritidsinteresser og fredagshygge.

Fakta:

Areal på hus:	150 m ²
Overdækning:	13 m ²
Carport:	35 m ²
Renovation:	3.3 m ²
Cykel P:	7 m ²
Skur:	8.2 m ²
Pergola:	18 m ²
Arkitektens navn:	Louise Balle

Villaen fås med:



Fladt tag

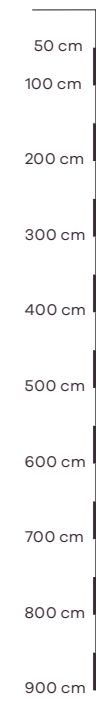



IDEA
L · HUS
SE

VILLA KERNE - 175 m²

Villa Kerne danner de perfekte rammer om kernefamilien eller om dine, mine og vores. Villaens hjerte – eller kerne, om man vil - er det store, lyse køkken-alrum med åben adgang til stue og multirum, der tilsammen udgør et naturligt og rummeligt samlingspunkt for hele familien.

Villa Kerne er oplagt til den unge børnefamilie, der drømmer om et funktionelt hjem med plads til hverdagen med alt, hvad den indebærer af morgenlogistik, beskidte gummistøvler, fritidsinteresser og fredagshygge.

Fakta:

Areal på hus:	175 m ²
Overdækning:	19.4 m ²
Carport:	35 m ²
Renovation:	3.3 m ²
Cykel P:	7 m ²
Skur:	8.2 m ²
Pergola:	18 m ²
Arkitektens navn:	Louise Balle

Villaen fås med:



Fladt tag





IDEA
L · HU
SE

VILLA KERNE - 200 m²

Villa Kerne danner de perfekte rammer om kernefamilien eller om dine, mine og vores. Villaens hjerte – eller kerne, om man vil - er det store, lyse køkken-alrum med åben adgang til stue og multirum, der tilsammen udgør et naturligt og rummeligt samlingspunkt for hele familien.

Villa Kerne er oplagt til den unge børnefamilie, der drømmer om et funktionelt hjem med plads til hverdagen med alt, hvad den indebærer af morgenlogistik, beskidte gummistøvler, fritidsinteresser og fredagshygge.

Fakta:

Areal på hus:	200 m ²
Overdækning:	21 m ²
Carport:	35 m ²
Renovation:	3.3 m ²
Cykel P:	7 m ²
Skur:	8.2 m ²
Pergola:	18 m ²
Arkitektens navn:	Louise Balle

Villaen fås med:



Fladt tag

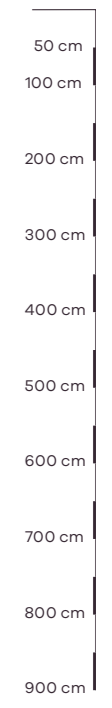

IDEAL · HUSE

VILLA KVADRAT - 150 m²

Der er ikke noget galt i at være lidt firkantet. Det firkantede er stringent, skarpt og fremhæver godt håndværk og smukke detaljer, som for eksempel de nøjsomt murede facader i blødtstrøgne sten på Villa Kvadrat.

Og det er Villa Kvadrat. Kvadratisk, stilren og skarp. Den er til jer, der ønsker arkitektonisk enkelthed udenpå og masser af funktionalitet indeni.

Her får I bogstaveligt talt alt samlet under et tag, så I kan komme tørskoet fra garagen til entréen og nyde direkte adgang til husets overdækkede terrasser.

Fakta:

Areal på hus:	150 m ²
Overdækning:	12.2 m ²
Carport:	44 m ²
Skur:	10.4 m ²
Arkitektens navn:	Louise Balle

Villaen fås med:



Ensidig hældning



Fladt tag

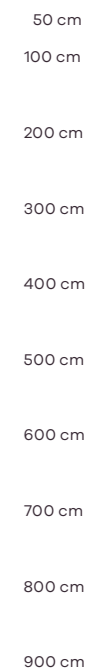

Trægulv
Klinker



IDEAL · HUSE

VILLA KVADRAT - 175 m²

Der er ikke noget galt i at være lidt firkantet. Det firkantede er stringent, skarpt og fremhæver godt håndværk og smukke detaljer, som for eksempel de nøjsomt murede facader i blødstrøgne sten på Villa Kvadrat.

Og det er Villa Kvadrat. Kvadratisk, stilren og skarp. Den er til jer, der ønsker arkitektonisk enkelthed udenpå og masser af funktionalitet indeni.

Her får I bogstaveligt talt alt samlet under et tag, så I kan komme tørskoet fra garagen til entréen og nyde direkte adgang til husets overdækkede terrasser.

Fakta:

Areal på hus:	175 m ²
Overdækning:	14.8 m ²
Carport:	38.3 m ²
Skur:	14.2 m ²
Renovation:	2.4 m ²
Cykel P:	7.2 m ²
Arkitektens navn:	Louise Balle

Villaen fås med:



Ensidig hældning



Fladt tag





IDEAL · HUSE

VILLA KVADRAT - 200 m²

Der er ikke noget galt i at være lidt firkantet. Det firkantede er stringent, skarpt og fremhæver godt håndværk og smukke detaljer, som for eksempel de nøjsomt murede facader i blødstrøgne sten på Villa Kvadrat.

Og det er Villa Kvadrat. Kvadratisk, stilren og skarp. Den er til jer, der ønsker arkitektonisk enkelthed udenpå og masser af funktionalitet indeni.

Her får I bogstaveligt talt alt samlet under et tag, så I kan komme tørskoet fra garagen til entréen og nyde direkte adgang til husets overdækkede terrasser.

Fakta:

Areal på hus:	200 m ²
Overdækning:	15.2 m ²
Carport:	37.6 m ²
Skur:	10.2 m ²
Renovation:	1.6 m ²
Cykel P:	7.2 m ²
Arkitektens navn:	Louise Balle

Villaen fås med:



Ensidig hældning



Fladt tag

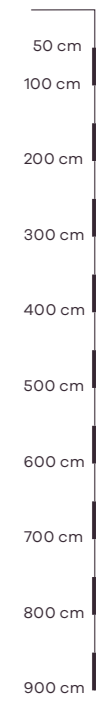



VILLA VINKEL

Er I på jagt efter en flot villa, som skaber de optimale rammer for en høj livskvalitet for børn og voksne? Så er Villa Vinkel fra IDEALHUSE lige jer. Den stilrene villa er tegnet med fokus på æstetik, funktionalitet og livskvalitet, og villaen er perfekt til familier med ønske om en rummelig bolig med arkitektur i topklasse.

Den vinkelformede villa fås i tre grundmodeller på 150, 175 og 200 kvadratmeter og præges af et stort gårdrum, der giver plads til alt fra morgenkaffe til fritidsaktiviteter.

Villaen opføres af kvalitetsmaterialer, der skaber et perfekt samspil med omgivelserne.

Størrelsesmæssigt kan de tre grundmodeller tilrettes, så boligen får den præcise størrelse, I ønsker.

.....
.....
.....
.....
.....
.....
.....

IDEAL · HU SE

VILLA VINKEL - 150 m²

Det er ikke kun arkitekturen, der er i vinkel her – Villa Vinkel er det sådan helt bogstaveligt talt.

Husets vinkelform giver en naturlig opdeling mellem børneafdeling i den ene ende og forældreafdeling i den anden – naturligvis med husets samlingspunkt, det store, lyse køkken-alrum og stuen placeret i midten. Herfra er der direkte udgang til husets store, delvist overdækkede terrasse, der med afskærmning på to sider giver masser af privatliv og læ for vind og vejr.

Fakta:

Areal på hus:	150 m ²
Overdækning:	18.7 m ²
Carport:	40.4 m ²
Skur:	13.1 m ²
Renovation:	1.9 m ²
Cykel P:	7 m ²
Pergola:	9.4 m ²
Arkitektens navn:	Louise Balle

Villaen fås med:



Sadeltag



Ensidig hældning



Fladt tag





IDEAL · HU SE

VILLA VINKEL - 175 m²

Det er ikke kun arkitekturen, der er i vinkel her – Villa Vinkel er det sådan helt bogstaveligt talt.

Husets vinkelform giver en naturlig opdeling mellem børneafdeling i den ene ende og forældreafdeling i den anden – naturligvis med husets samlingspunkt, det store, lyse køkken-alrum og stuen placeret i midten. Herfra er der direkte udgang til husets store, delvist overdækkede terrasse, der med afskærmning på to sider giver masser af privatliv og læ for vind og vejr.

Fakta:

Areal på hus:	175 m ²
Overdækning:	18.7 m ²
Carport:	40.4 m ²
Skur:	13.1 m ²
Renovation:	1.9 m ²
Cykel P:	7 m ²
Pergola:	9.4 m ²
Arkitektens navn:	Louise Balle

Villaen fås med:



Sadeltag



Ensidig hældning



Fladt tag

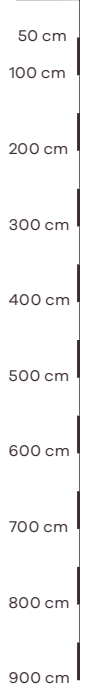



IDEAL · HU SE

VILLA VINKEL - 200 m²

Det er ikke kun arkitekturen, der er i vinkel her – Villa Vinkel er det sådan helt bogstaveligt talt.

Husets vinkelform giver en naturlig opdeling mellem børneafdeling i den ene ende og forældreafdeling i den anden – naturligvis med husets samlingspunkt, det store, lyse køkken-alrum og stuen placeret i midten. Herfra er der direkte udgang til husets store, delvist overdækkede terrasse, der med afskærmning på to sider giver masser af privatliv og læ for vind og vejr.

Fakta:

Areal på hus:	200 m ²
Overdækning:	23.7 m ²
Carport:	40.4 m ²
Skur:	13.1 m ²
Renovation:	1.9 m ²
Cykel P:	7 m ²
Pergola:	9.4 m ²
Arkitektens navn:	Louise Balle

Villaen fås med:



Sadeltag



Ensidig hældning



Fladt tag

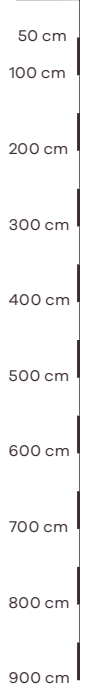



VILLA BOX

Villa Box fra
IDEALHUSE fås i
tre grundmodeller
på 150, 175 og 200
kvadratmeter og
forener en kvalitet i
topklasse med
æstetik, funktionalitet
og minimal
vedligeholdelse.

Villaen er perfekt til
familien, der sætter
pris på æstetik,
rummelighed og
funktionalitet.

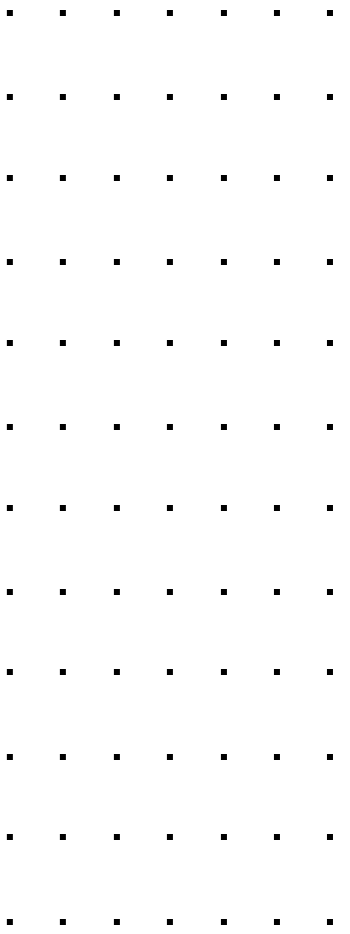

IDEAL · HUSE

VILLA BOX - 150 m²

Man behøver ikke altid tænke ud af boksen, hvis man vil skabe noget godt. Nogle gange skal man bare gøre boksen bedre. Det har vi gjort med Villa Box.

Det er huset til familien, der drømmer om højt til loftet og plads til både at være sammen og hver for sig. Derfor er Villa Box skabt med en loftshøjde på hele 3 meter, en naturlig opdeling mellem fællesarealer og soveafdeling samt afskærmede terrasser rundt om huset.

Fakta:

Areal på hus:	150 m ²
Carport:	37 m ²
Skur:	7.7 m ²
Renovation:	2.4 m ²
Arkitektens navn:	Louise Balle

Villaen fås med:



Fladt tag





IDEAL · HUSE

VILLA BOX - 175 m²

Man behøver ikke altid tænke ud af boksen, hvis man vil skabe noget godt. Nogle gange skal man bare gøre boksen bedre. Det har vi gjort med Villa Box.

Det er huset til familien, der drømmer om højt til loftet og plads til både at være sammen og hver for sig. Derfor er Villa Box skabt med en loftshøjde på hele 3 meter, en naturlig opdeling mellem fællesarealer og soveafdeling samt afskærmede terrasser rundt om huset.

Fakta:

Areal på hus:	175 m ²
Carport:	37 m ²
Skur:	7.7 m ²
Renovation:	2.4 m ²
Arkitektens navn:	Louise Balle

Villaen fås med:



Fladt tag

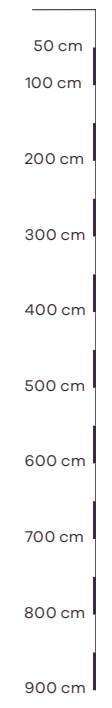



IDEAL · HUSE

VILLA BOX - 200 m²

Man behøver ikke altid tænke ud af boksen, hvis man vil skabe noget godt. Nogle gange skal man bare gøre boksen bedre. Det har vi gjort med Villa Box.

Det er huset til familien, der drømmer om højt til loftet og plads til både at være sammen og hver for sig. Derfor er Villa Box skabt med en loftshøjde på hele 3 meter, en naturlig opdeling mellem fællesarealer og soveafdeling samt afskærmede terrasser rundt om huset.

Fakta:

Areal på hus:	200 m ²
Carport:	37 m ²
Skur:	7.7 m ²
Renovation:	2.4 m ²
Arkitektens navn:	Louise Balle

Villaen fås med:



Fladt tag





VILLA HALVANDEN PLAN

De smukke, danske muremestervillaer har været inspirationen for vores Halvanden plans villaer.

Planmæssigt er de nytænkt sålede at børneafdeling og voksenafdeling er separeret hvilket gør det muligt at etablere en særskilt teenageafdeling, når børnene bliver store, således der er mulighed for at trække sig tilbage, når der falder ro over huset.

Halvanden plans boliger passer til de fleste grunde men er specielt velegnet til mindre grunde eller til grunde hvor man ønsker at kunne nyde udsigten fra en 1. sal.

IDEALHUSE

VILLA HALVANDEN - 201 m²

Tilpasses jeres ønsker

Halvanden plans huse give elegance og unikhed, som ikke findes på samme måde ved andre hustyper og kan føles mere rummeligt, hvis I udnytter de ekstra kvadratmeter optimalt. For eksempel kan I have ekstra højt til loftet i nogle rum, eller lækre store ovenlysvinduer, der skaber ekstra lys i hjemmet.

Vores arkitekter er ikke bange for at lade arkitekturen gå nye veje, og ambitionen er at give jeres villa en unik atmosfære og en indretning, som på én gang understøtter fællesskab og privatliv. Kun på den måde får I den optimale livskvalitet, når livet leves i en travl hverdag.

Fakta:

Areal på hus: 201 m²
Overdækning: 17.3 m²
Skur: 19.8 m²
Tagterrace: 8.9 m²
Arkitektens navn: Janne Rasmussen

Villaen fås som:



Halvanden plan

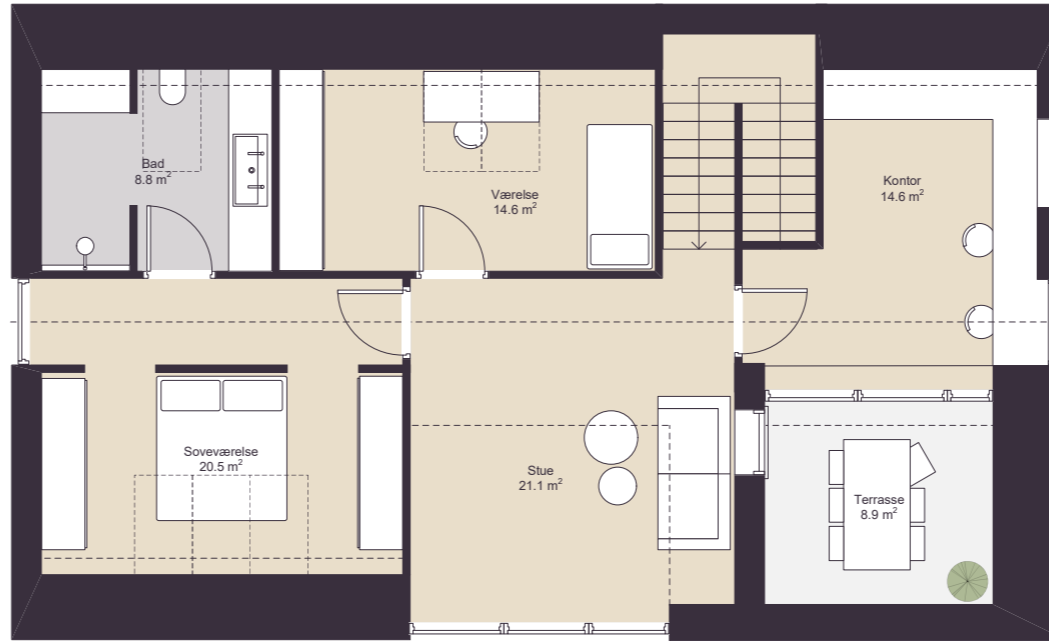

Trægulv

Klinker



IDEALHUSE ·

VILLA HALVANDEN - 199 m²

Tilpasses jeres ønsker

Halvanden plans huse give elegance og unikhed, som ikke findes på samme måde ved andre hustyper og kan føles mere rummeligt, hvis I udnytter de ekstra kvadratmeter optimalt. For eksempel kan I have ekstra højt til loftet i nogle rum, eller lækre store ovenlysvinduer, der skaber ekstra lys i hjemmet.

Vores arkitekter er ikke bange for at lade arkitekturen gå nye veje, og ambitionen er at give jeres villa en unik atmosfære og en indretning, som på én gang understøtter fællesskab og privatliv. Kun på den måde får I den optimale livskvalitet, når livet leves i en travl hverdag.

Fakta:

Areal på hus:	199 m ²
Overdækning:	5.5 m ²
Garage:	78 m ²
Tagterrace:	22.1 m ²
Arkitektens navn:	Janne Rasmussen

Villaen fås som:



Halvanden plan

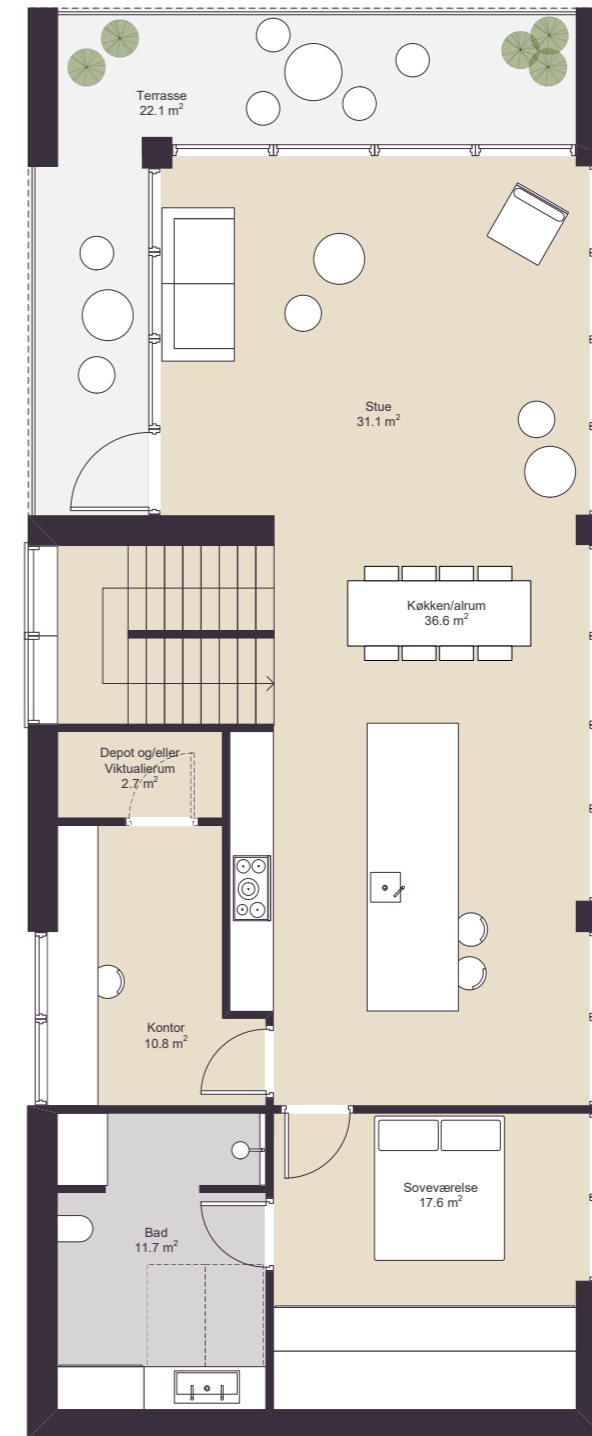
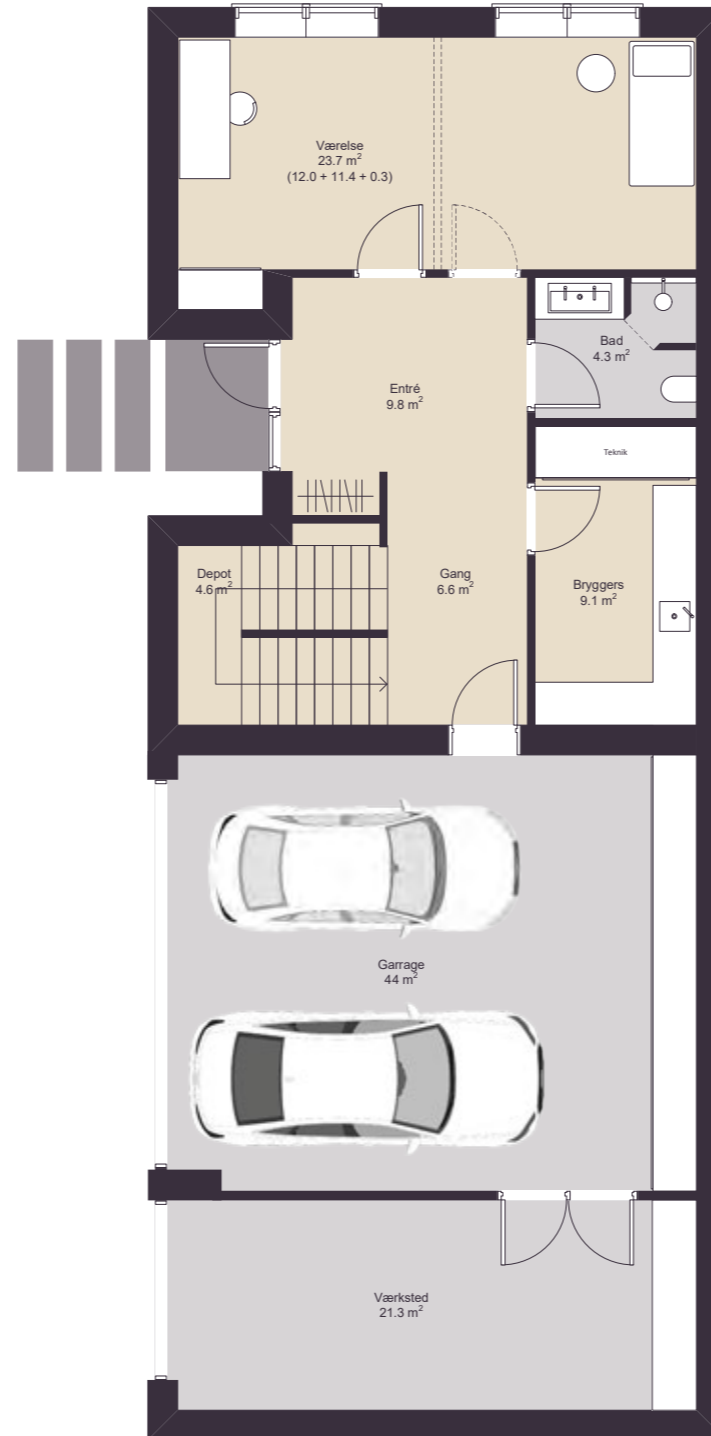



IDEALHUSE

VILLA HALVANDEN - 185 m²

Tilpasses jeres ønsker

Halvanden plans huse give elegance og unikhed, som ikke findes på samme måde ved andre hustyper og kan føles mere rummeligt, hvis I udnytter de ekstra kvadratmeter optimalt. For eksempel kan I have ekstra højt til loftet i nogle rum, eller lækre store ovenlysvinduer, der skaber ekstra lys i hjemmet.

Vores arkitekter er ikke bange for at lade arkitekturen gå nye veje, og ambitionen er at give jeres villa en unik atmosfære og en indretning, som på én gang understøtter fællesskab og privatliv. Kun på den måde får I den optimale livskvalitet, når livet leves i en travl hverdag.

Fakta:

Areal på hus:	185 m ²
Pergola:	6.5 m ²
Carport:	32.1 m ²
Skur:	12.3 m ²
Arkitektens navn:	Louise Balle

Villaen fås som:



Halvanden plan

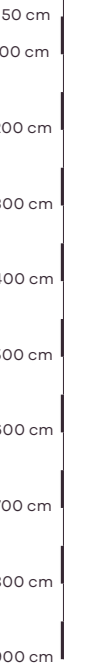
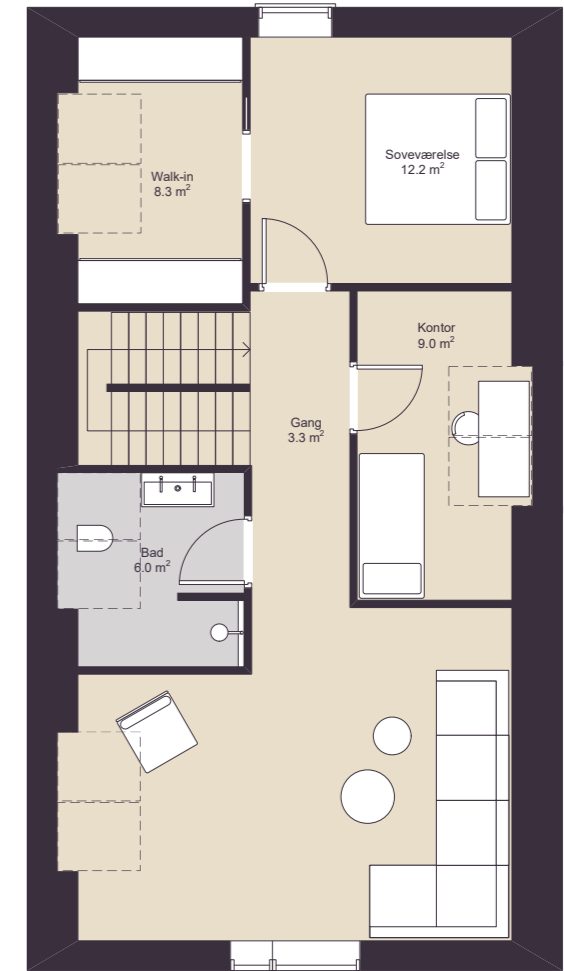

Trægulv

Klinker



VILLA TO PLAN

Op til 1960'erne var det mere reglen end undtagelsen at bygge huse i flere plan. Bygger I på en lille grund og stadig gerne vil have en god have, kan I sagtens få flere kvadratmeter, ved at bygge i to plan og samtidig få en æstetisk pæn bolig.

En bolig i to plan, giver en oplagt mulighed for at få flotte lysindfald via høje rum og anderledes rumoplevelser og som ved et halvanden plans hus slipper I for skråvægge på 1. salen.

Bliv inspireret af vores huse samt plantegninger og lad os hjælpe jer med at tegne et unikt hus præcist til jeres behov.

.....
.....
.....
.....
.....
.....
.....

IDEAL · HUSE

VILLA ATRIUM TO PLAN - 229 m²

Tilpasses jeres ønsker

En bolig i to plan, giver en oplagt mulighed for at få flotte lysindfald via høje rum og anderledes rumoplevelser og som ved et halvanden plans hus slipper I for skråvægge på 1. salen. De to plan giver også mulighed for, at få mere udsigt, hvis du bor i et særligt naturskønt område.

Vores arkitekter er ikke bange for at lade arkitekturen gå nye veje. Ambitionen er at give jeres villa en unik atmosfære og en indretning, som på én gang, understøtter fællesskab og privatliv. Kun på den måde får I den optimale livskvalitet, når livet leves i en travl hverdag.

Fakta:

Areal på hus:	229 m ²
Tagterrace:	41.6 m ²
Overdækning:	24.7 m ²
Pergola:	7.1 m ²
Carport:	39 m ²
Skur:	13.3 m ²
Cykel P:	4.5 m ²
Renovation	1.6 m ²
Arkitektens navn:	Janne Rasmussen

Villaen fås som:



To plan

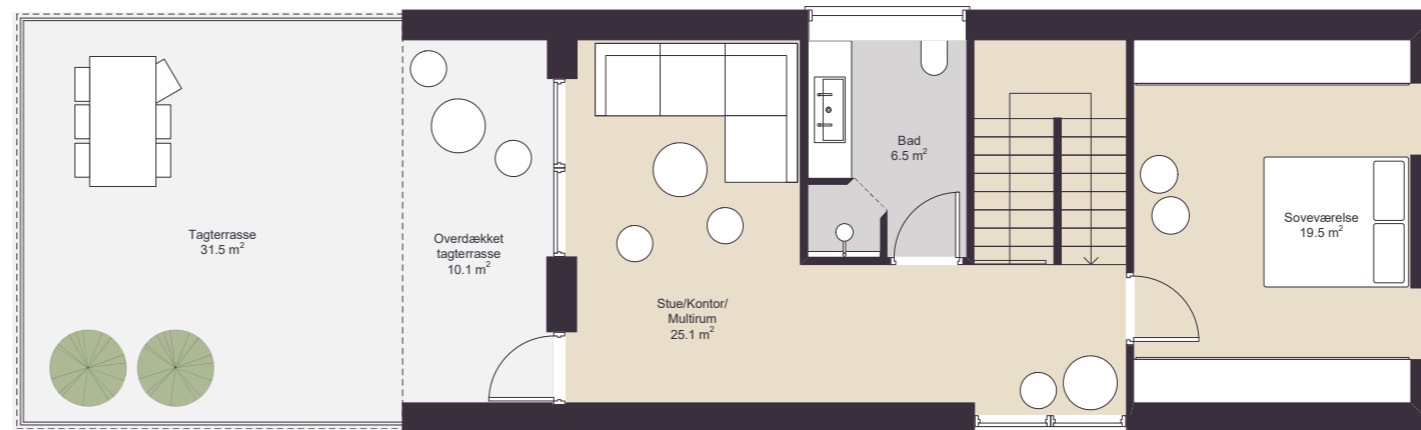



IDEAL · HUSE

VILLA TO PLAN - 180 m²

Tilpasses jeres ønsker

En bolig i to plan, giver en oplagt mulighed for at få flotte lysindfald via høje rum og anderledes rumoplevelser. De to plan giver også mulighed for, at få mere udsigt, hvis du bor i et særligt naturskønt område.

Vores arkitekter er ikke bange for at lade arkitekturen gå nye veje. Ambitionen er at give jeres villa en unik atmosfære og en indretning, som på én gang, understøtter fællesskab og privatliv. Kun på den måde får I den optimale livskvalitet, når livet leves i en travl hverdag.

Fakta:

Areal på hus:	180 m ²
Overdækning:	14.2 m ²
Tagterrasse:	52.8 m ²
Carport:	36.6 m ²
Skur:	16.7 m ²
Cykel P:	7.2 m ²
Renovation:	1.7 m ²
Arkitektens navn:	Louise Balle

Villaen fås med:



To plan





IDEAL
· HUSE

VILLA TO PLAN - 220 m²

Tilpasses jeres ønsker

En bolig i to plan, giver en oplagt mulighed for at få flotte lysindfald via høje rum og anderledes rumoplevelser. De to plan giver også mulighed for, at få mere udsigt, hvis du bor i et særligt naturskønt område.

Vores arkitekter er ikke bange for at lade arkitekturen gå nye veje. Ambitionen er at give jeres villa en unik atmosfære og en indretning, som på én gang, understøtter fællesskab og privatliv. Kun på den måde får I den optimale livskvalitet, når livet leves i en travl hverdag.

Fakta:

Areal på hus:	220 m ²
Overdækning:	27.5 m ²
Tagterrasse:	76.4 m ²
Carport:	52.8 m ²
Skur:	14.1 m ²
Cykel P:	6.9 m ²
Renovation:	1.2 m ²
Arkitektens navn:	Louise Balle

Villaen fås med:



To plan





HIMMELBJERGET
WHERE DENMARK
KISSES THE SKY
147 METERS ABOVE SEA LEVEL
WORLD FAMOUS SINCE 1874
THANKS TO DANISH ROYALTY ST. BLOCHER

IDEAL · HUSE

VILLA TO PLAN - 260 m²

Tilpasses jeres ønsker

En bolig i to plan, giver en oplagt mulighed for at få flotte lysindfald via høje rum og anderledes rumoplevelser. De to plan giver også mulighed for, at få mere udsigt, hvis du bor i et særligt naturskønt område.

Vores arkitekter er ikke bange for at lade arkitekturen gå nye veje. Ambitionen er at give jeres villa en unik atmosfære og en indretning, som på én gang, understøtter fællesskab og privatliv. Kun på den måde får I den optimale livskvalitet, når livet leves i en travl hverdag.

Fakta:

Areal på hus:	260 m ²
Overdækning:	26.3 m ²
Tagterrasse:	69.4 m ²
Carport:	45.4 m ²
Skur:	12.7 m ²
Cykel P:	4.3 m ²
Renovation:	2.6 m ²
Arkitektens navn:	Louise Balle

Villaen fås med:



To plan

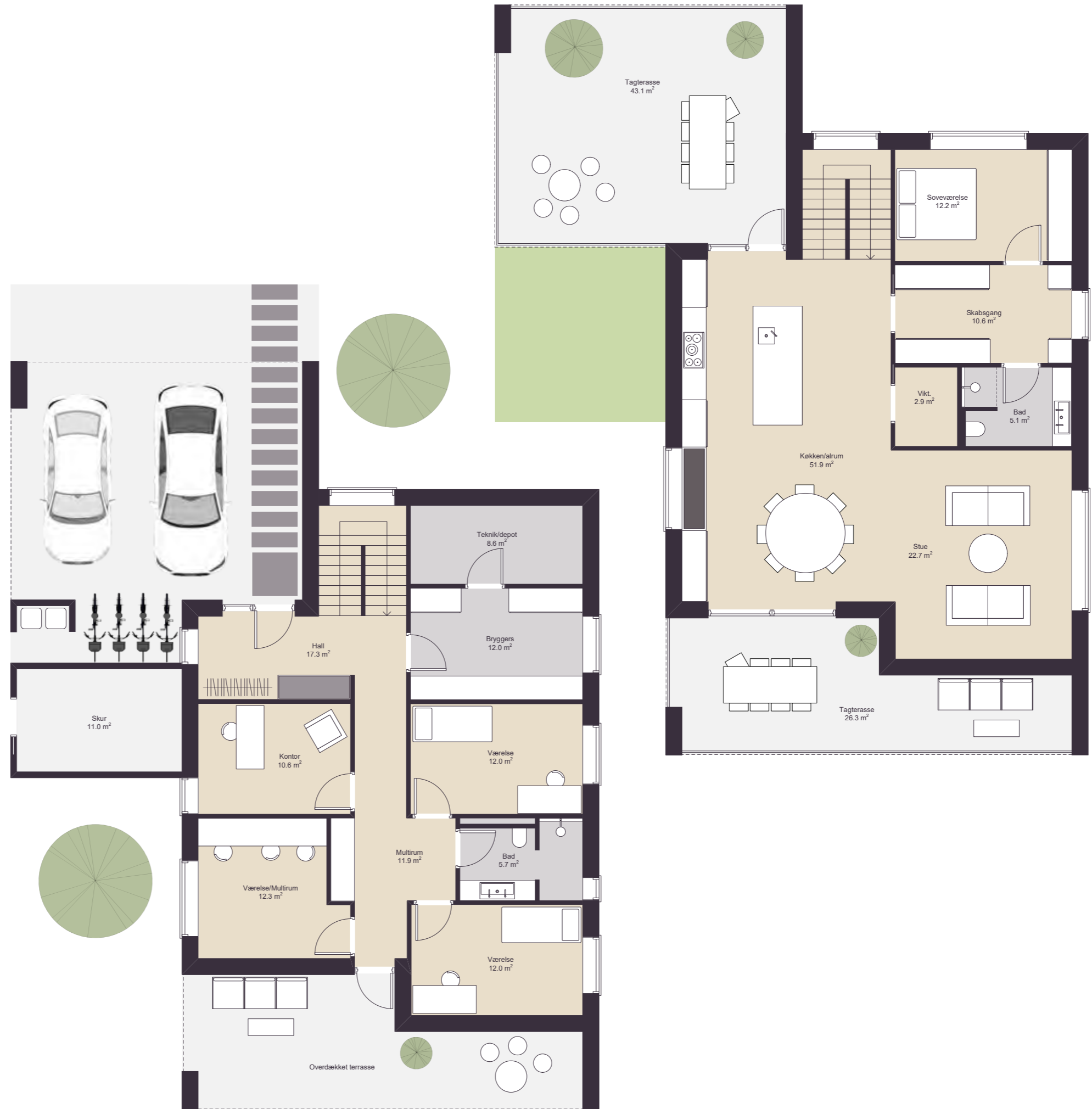

IDEAL
HUSE

VILLA UNIK

Målet med den arkitekttegnede villa er at skabe en æstetik i topklasse, kombineret med en stor funktionalitet i hverdagen. I bestemmer naturligvis selv størrelsen på villaen, som får en ruminddeling, der passer perfekt til jeres familie.

Vores arkitekter er ikke bange for at lade arkitekturen gå nye veje, og ambitionen er at give jeres villa en unik atmosfære og en indretning, som på én gang understøtter fællesskab og privatliv. Kun på den måde får I den optimale livskvalitet, når livet leves i en travl hverdag.

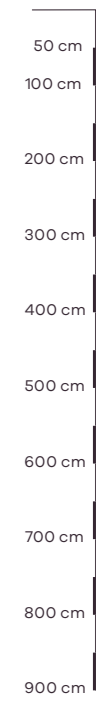



IDEAL HUSE

VILLA UNIK - 196 m²

En unik grund kræver en unik planløsning. Hvis I har en anderledes grund – måske er den skrånende, har en speciel vinkel eller en vild udsigt, der bare må tænkes ind i planløsningen – så skal I vælge Villa Unik.

Villa Unik tilpasses helt efter jeres grund. Sammen med jeres byggerådgiver og arkitekt skaber I en planløsning, der passer perfekt til jeres grund, der lever op til jeres boligdrømme samt IDEALHUSES høje krav til æstetik, skarp arkitektur og høj funktionalitet i hverdagen.

Fakta:
 Areal på hus: 196 m²
 Overdækning: 25.9 m²
 Garage: 50.4 m²
 Arkitektens navn: Janne Rasmussen

Villaen fås som:



Fladt tag

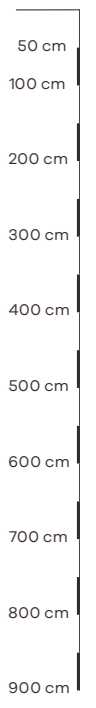



A tall, dark grey kitchen cabinet unit. It features a built-in oven at the top, a glass-fronted refrigerator in the middle, and a second oven at the bottom. The unit has a sleek, handleless design with vertical silver accents on the sides.

A central kitchen island with a light-colored countertop and a dark grey base. It includes a sink with a chrome faucet, a small potted cactus, and a book rack. A large, dark, dome-shaped pendant light hangs over the island. The island is positioned between the kitchen cabinets and the dining table.

A dark wood dining table with four upholstered chairs. The chairs have a textured, olive-green fabric and metal bases. A small white metal candle holder with three candles sits on the table. The dining area is adjacent to the kitchen island.

A dark grey open shelving unit with two shelves. The top shelf holds several white plates, and the bottom shelf holds a few glasses. The unit is mounted on the wall above the kitchen counter.

Two potted cacti. One is a tall, columnar cactus in a dark pot, and the other is a smaller, rounder cactus in a light-colored pot. They are placed on the floor near the dining table.

IDEAL HUSE

VILLA UNIK - 179 m²

En unik grund kræver en unik planløsning. Hvis I har en anderledes grund – måske er den skrånende, har en speciel vinkel eller en vild udsigt, der bare må tænkes ind i planløsningen – så skal I vælge Villa Unik.

Villa Unik tilpasses helt efter jeres grund. Sammen med jeres byggerådgiver og arkitekt skaber I en planløsning, der passer perfekt til jeres grund, der lever op til jeres boligdrømme samt IDEALHUSES høje krav til æstetik, skarp arkitektur og høj funktionalitet i hverdagen.

Fakta:

Areal på hus:	179 m ²
Overdækning:	16.1 m ²
Garage:	62.5 m ²
Cykel P:	10.6 m ²
Skur:	6.2 m ²
Arkitektens navn:	Janne Rasmussen

Villaen fås med:



Fladt tag

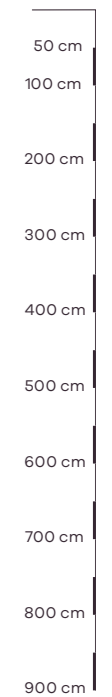



Matthew Parsley POETRY
Inside your brain - discover secrets
THE NEW NYO TO COOKBOOK
Man and Piano

IDEAL HUSE



VILLA UNIK - 211 m²

En unik grund kræver en unik planløsning. Hvis I har en anderledes grund – måske er den skrånende, har en speciel vinkel eller en vild udsigt, der bare må tænkes ind i planløsningen – så skal I vælge Villa Unik.

Villa Unik tilpasses helt efter jeres grund. Sammen med jeres byggerådgiver og arkitekt skaber I en planløsning, der passer perfekt til jeres grund, der lever op til jeres boligdrømme samt IDEALHUSES høje krav til æstetik, skarp arkitektur og høj funktionalitet i hverdagen.

Fakta:
 Areal på hus: 211 m²
 Garage: 118 m²
 Renovation: 1.5 m²
 Arkitektens navn: Janne Rasmussen

Villaen fås med:

 Sadeltag  Fladt tag





IDEAL HUSE

VILLA UNIK - 223 m²

En unik grund kræver en unik planløsning. Hvis I har en anderledes grund – måske er den skrånende, har en speciel vinkel eller en vild udsigt, der bare må tænkes ind i planløsningen – så skal I vælge Villa Unik.

Villa Unik tilpasses helt efter jeres grund. Sammen med jeres byggerådgiver og arkitekt skaber I en planløsning, der passer perfekt til jeres grund, der lever op til jeres boligdrømme samt IDEALHUSES høje krav til æstetik, skarp arkitektur og høj funktionalitet i hverdagen.

Fakta:

Areal på hus:	223 m ²
Overdækning:	21.9 m ²
Garage:	60.1 m ²
Skur:	4 m ²
Renovation:	2 m ²
Arkitektens navn:	Janne Rasmussen

Villaen fås med:



Fladt tag

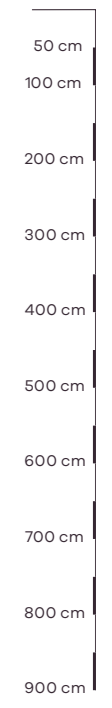



IDEAL HUSE

VILLA UNIK - 164 m²

En unik grund kræver en unik planløsning. Hvis I har en anderledes grund – måske er den skrånende, har en speciel vinkel eller en vild udsigt, der bare må tænkes ind i planløsningen – så skal I vælge Villa Unik.

Villa Unik tilpasses helt efter jeres grund. Sammen med jeres byggerådgiver og arkitekt skaber I en planløsning, der passer perfekt til jeres grund, der lever op til jeres boligdrømme samt IDEALHUSES høje krav til æstetik, skarp arkitektur og høj funktionalitet i hverdagen.

Fakta:

Areal på hus:	164 m ²
Overdækning:	14.2 m ²
Carport:	42.4 m ²
Skur:	15.3 m ²
Haveskab:	2.8 m ²
Arkitektens navn:	Janne Rasmussen

Villaen fås med:



Sadeltag



Ensidig hældning



Fladt tag

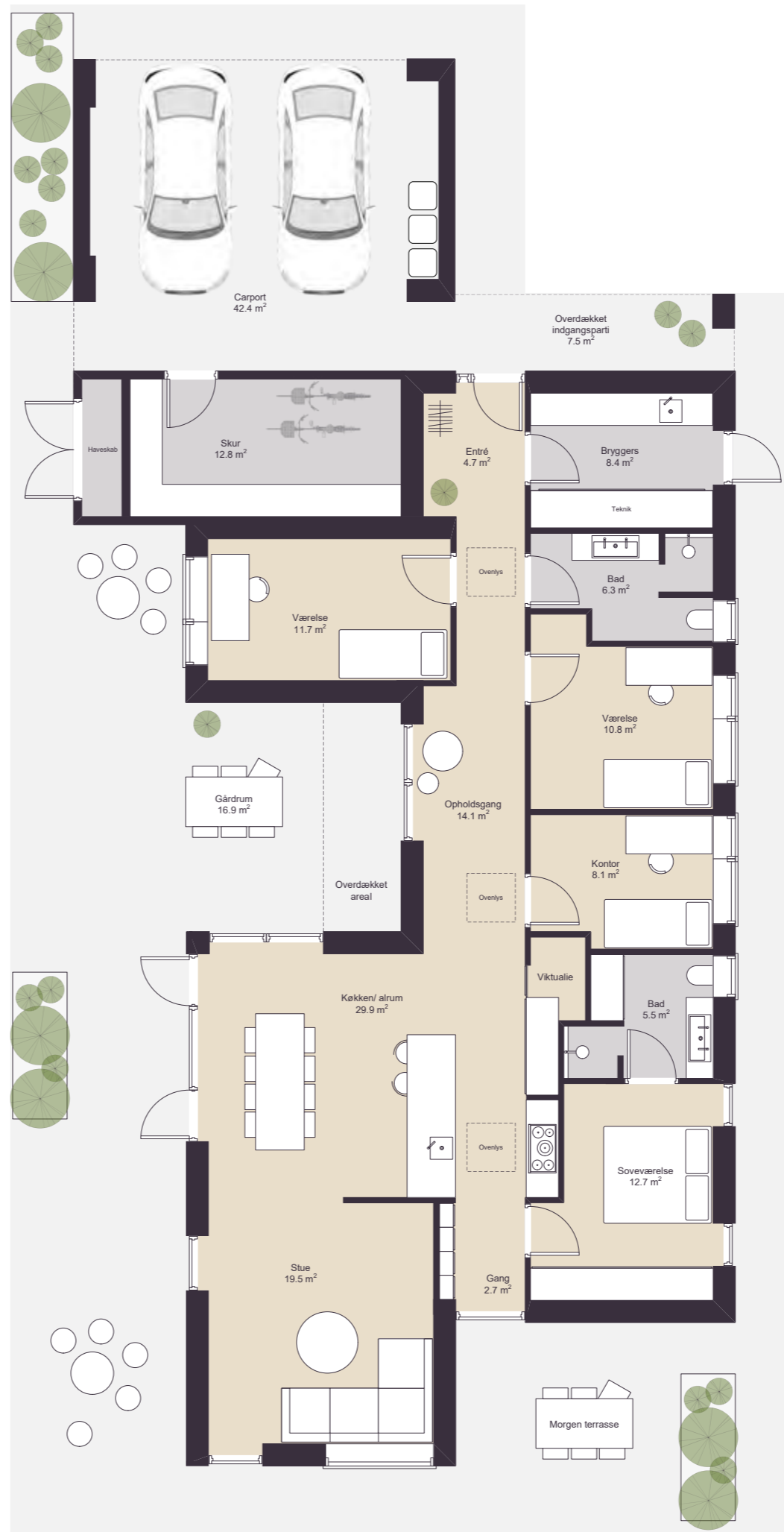

Trægulv



Klinker





IDEAL HUSE

VILLA UNIK - 182 m²

En unik grund kræver en unik planløsning. Hvis I har en anderledes grund – måske er den skrånende, har en speciel vinkel eller en vild udsigt, der bare må tænkes ind i planløsningen – så skal I vælge Villa Unik.

Villa Unik tilpasses helt efter jeres grund. Sammen med jeres byggerådgiver og arkitekt skaber I en planløsning, der passer perfekt til jeres grund, der lever op til jeres boligdrømme samt IDEALHUSES høje krav til æstetik, skarp arkitektur og høj funktionalitet i hverdagen.

Fakta:

Areal på hus:	182 m ²
Overdækning:	19.4 m ²
Carport:	53.4 m ²
Skur:	16.5 m ²
Haveskur:	2.4 m ²
Arkitektens navn:	Louise Balle

Villaen fås med:



Fladt tag







VILLA UNIK - 132 m²

En unik grund kræver en unik planløsning. Hvis I har en anderledes grund – måske er den skrånende, har en speciel vinkel eller en vild udsigt, der bare må tænkes ind i planløsningen – så skal I vælge Villa Unik.

Villa Unik tilpasses helt efter jeres grund. Sammen med jeres byggerådgiver og arkitekt skaber I en planløsning, der passer perfekt til jeres grund, der lever op til jeres boligdrømme samt IDEALHUSES høje krav til æstetik, skarp arkitektur og høj funktionalitet i hverdagen.

Fakta:
 Areal på hus: 132 m²
 Overdækning: 21,6 m²
 Garage: 44,9 m²
 Haveskur: 4,5 m²
 Arkitektens navn: Janne Rasmussen

Villaen fås med:

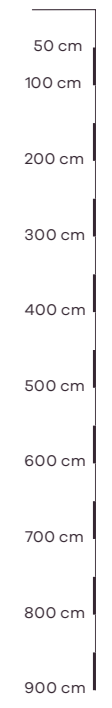





VILLA UNIK - 110 m²

Her har vi leveret en Villa Otium, til et hold kunder, der allerede har en kuffert fyldt med minder fra et langt familieliv. De drømte om at starte på en frisk i et hjem, hvor der bare var plads til dem. Hvor de ikke skulle fokusere på vedligehold af gamle mursten og opbevaring af møbler fra 30 års familieliv og hvor der er plads til at dyrke nye interesser, tid til børnebørn og til middage med venner og familie.

Her har vi sat fokus på at skabe et byggeri af høj kvalitet, hvor der er fokus på lækre arkitektoniske detaljer, materialer af høj kvalitet og optimal udnyttelse af pladsen.

Fakta:

Areal på hus:	110 m ²
Overdækning:	15.9 m ²
Carport:	32.5 m ²
Skur:	10.9 m ²
Arkitektens navn:	Louise Balle

Villaen fås med:



Saddeltag



Ensidig hældning



Fladt tag







RIV NED OG BYG NYT

Når du river ned og bygger nyt hus med os, er det faktisk lige så enkelt, som hvis du havde købt en tom byggegrund. Det er ofte mere fordelagtigt på den lange bane.

Du får både din helt egen personlige husløsning med præcis den beliggenhed, du ønsker og kan samtidig spare på økonomien. Samtidig flytter du også ind i et allerede etableret kvarter med naboer og beplantning.

Måske drømmer du om at vende tilbage til dit barndomskvarter? Og var det noget med en prydhave med gamle æbletræer, frugtbuske og rosenbede? Gamle huse har masser af charme og etablerede omgivelser, men er også ofte dårligt indrettede. Det resulterer i langt de fleste tilfælde i et højt energiforbrug, små værelser og masser af vedligeholdelse – ofte med

en række restaureringer som følge, og det kan hurtigt blive stramt for din økonomi.

Gamle parcelhuskvarterer er som regel fuldt ud bebygget på alle parceller, men vælger du vores "riv ned og byg nyt" koncept, hjælper vi dig med at rive ned, og du står samtidig med et helt nyt skræddersyet hus efter blot 8-10 måneder. Og vi holder dig i hånden igennem hele processen.

Riv ned og byg nyt er for dig, der vil have det helt rigtige hus – det helt rigtige sted.

HAVEANLÆG

Helt ærligt. Haven er nok ikke det første, I bekymrer jer om, når I overvejer at bygge nyt hus. Men det gør vi. I vil ærgre jer, hvis I først tænker over placering af solkroge og legeområder til børnene, når I er flyttet ind. Og det vil vi også.

Derfor indgår planlægning af jeres have helt naturligt i de første byggemøder, I kommer til hos IDEALHUSE. Og haveplanlægning er meget mere end overvejelser om liguster- eller bøgehæk og placering af højbede. Den del blander vi os faktisk slet ikke i.

Til gengæld har vi en holdning til husets placering på grunden, opbygning af udeområder og terrasser. Fordi vi ved, at jeres nye hus først bliver rigtig godt, når der er sammenhæng mellem ude og inde.

Maksimal udnyttelse af jeres grund

Stor, lille, aflang eller skrånende grund? Uanset størrelsen eller udformningen på jeres grund, har vi altid mulighed

for at lege med placeringen af jeres hus og dermed skabe spændende muligheder for inde- og udeliv.

Vi kan placere huset længst tilbage på grunden og skabe en stor, indbydende forhave. Vi kan placere huset midt på grunden og skabe mange små, afskærmede uderum rundt om huset. Eller vi kan placere huset helt ud mod vejen og dermed skabe plads til en stor baghave til boldspil og uforstyrrede timer på terrassen.

Men husets placering på grunden dikterer ikke kun havens udformning. Den afgør ligeledes antallet af soltimer på jeres terrasser, lysindfaldet i huset, adgangen til haven fra huset og udsyn over haven.





Brug haven året rundt

Haven kan bruges til rigtig meget året rundt. Derfor er det vigtigt, at I overvejer, hvordan (og om) I egentlig ønsker at bruge jeres uderum sommer, efterår, vinter og forår.

Skal der være masser af plads til at børnene kan spille bold, lege vandkamp og bygge snemænd? Drømmer I om små oaser med bålplads eller hængekøjer? Vil I selv dyrke frugt og grønt, som I kan bruge i madlavningen? Skal haven kræve minimum vedligehold, eller nyder I at bruge tid på havearbejde?

Afhængig af, hvordan I ønsker at bruge haven, kan I inddele den i zoner, der passer til hvert behov. Havens

zoner placeres i forhold til praktisk brug; køkkenhaven tæt på køkkenet, børnenes legeområde skal være synligt fra køkken-alrum og stue, mens jeres små oaser måske gerne må være gemt i bunden af haven. Vi hjælper jer med den optimale placering i forhold til grunden, solen og selvfølgelig huset.

Hvad er vigtigt for jer?

Der er mange spørgsmål og mange beslutninger, vi ved det godt. Måske har I ikke forholdt jer så meget til haven, som til indretningen af selve huset. Men bare rolig. Vi sørger for at stille alle de rigtige spørgsmål, så I kan få det maksimale ud af både hus og have.

.....

.....

.....

VIL DU VIDE MERE?

“Den gode smag er den, der ikke smager af noget” sagde den sarkastiske danske designer Poul Henningsen.

Det er denne filosofi og tradition, som Idealhuse, i al beskedenhed, forsøger at leve op til. Og som vores navn antyder, synes vi ikke, at alt er lige godt. Vores ideal er huse med en enkel, klar og rationel formgivning. Derfor bygger vi huse med holdninger og huse, der smager af noget.

IDEALHUSE A/S

Lundhøjvej 30
8680 Ry

+45 7025 9988
info@idealhuse.dk





IDEAL
· HU
SE