



Informationen für Neumitglieder



Inhalt

- Statuten
- Leitbild & Grundwerte
- Mitgliederkategorien
- Jahresbeitrag
- Bedingungen für Neumitglieder
- Fasnacht
- Jahresprogramm
- Proben / Probenplan
- Organigramm
- Kontakte

Statuten (1)

1. Ziel des Vereines ist es, den Sinn der Guggenmusik zu erhalten und weiterzuführen.
2. Jedes Mitglied hat bei Eintritt in den Verein ein Instrument mitzubringen, dem Verein abzukaufen oder vom Verein zu mieten (-> Mietvertrag) sofern solche vorhanden sind.
3. Der Vorstand setzt sich aus 5 Vereinsmitgliedern wie folgt zusammen:
Präsident, Kassier, Sekretär, Guggenmajor, Aktuar
4. Der Vorstand und zwei Kassenrevisoren werden jedes Jahr neu gewählt.
5. Der Vorstand ist nicht berechtigt, schwerwiegende Entscheidungen selber zu treffen.
Er hat jedoch die Kompetenz pro Vereinsjahr über einen Betrag von Fr. 3'000.-- frei zu verfügen.
6. Die Präsidentenstimme zählt bei Stimmengleichheit doppelt.
7. Mitglied ist, wer an der Generalversammlung aufgenommen wurde und wer dem Präsidenten keinen schriftlichen Austritt abgibt.

Statuten (2)

8. Der Austritt kann im laufenden Vereinsjahr schriftlich bis zur Generalversammlung an den Präsidenten erfolgen.
9. Nach mehrmaligem unentschuldigtem Fernbleiben an den Guggenproben entscheidet der Vorstand darüber ob das Mitglied an der Fasnacht teilnehmen darf.
10. Bei unentschuldigtem Fernbleiben an der General- oder Vereinsversammlung zahlt das Mitglied eine Busse von Fr. 20.--.
11. Nichtmitglieder können die Guggenmusik Chessilochruächä mit einem Gönnerbeitrag unterstützen, sind aber nicht berechtigt an dem Vereinsleben mitzubestimmen und an den General- und Vereinsversammlungen teilzunehmen.
12. Das Guggenmitglied wird für das Helfen an Vereinsanlässen nicht entschädigt.
13. Bei allgemeinen grobfahrlässigen Handlungen haftet jedes Mitglied für den entstandenen Schaden selber.
14. Bei Auftritten herrscht Disziplin.

Leitbild & Grundwerte (1)

Leitbild

Die Guggenmusik Chessilochruächä

... besteht aus jungen und junggebliebenen Guggenmusikantinnen und Guggenmusikanten, die ihr gemeinsames Hobby pflegen und die Kameradschaft im Verein fördern. Nicht die Gleichartigkeit, sondern die grossen Unterschiede der einzelnen Persönlichkeiten machen uns zur eingeschworenen Truppe.

... macht Guggenmusik für jedermann. Von altehrwürdigen Evergreens bis hin zu modernen Chartbreakern findet sich alles im Repertoire unseres Orchesters. Wir nehmen an traditionellen Fasnachts-veranstaltungen in- und ausserhalb der Region teil. Die Fasnacht in Laufen bildet dabei den Höhepunkt im Vereinsjahr.

... verbindet Tradition und Dynamik. Als Dorfverein mit über 30-jähriger Geschichte durften und dürfen wir das kulturelle Leben in unserer Gemeinde mitprägen.

Leitbild & Grundwerte (2)

... ist stets in Bewegung. Stillstand bedeutet Rückschritt. Aus diesem Grund arbeiten wir fleissig und ehrgeizig an unserer gemeinsamen und individuellen musikalischen Weiterentwicklung. Mit einer abwechslungsreichen Probengestaltung erreichen wir dieses Ziel.

... ist stolz auf den musikalischen Nachwuchs. Wir geben jugendlichen ab 14 Jahre schon die Möglichkeit als Junior-Ruächä in unserem Verein mitzumachen. Der Nachwuchs ist eine Bereicherung für den Verein und das Kapital der Zukunft. Dafür werden wir uns weiterhin engagieren.

... finanziert sich durch gesellschaftliche Anlässe und den Mitgliederbeitrag. Zusätzlich unterstützen uns Passivmitglieder, Gönner und Sponsoren aus Bevölkerung und Wirtschaft sowie die Gemeinde.

... macht einzigartig, dass die Kameradschaftspflege grossgeschrieben wird. Mehrere Generationen engagieren sich gemeinsam auf und neben der Bühne. Neben der Teilnahme an der Fasnacht, werden auch Weekends, Bummel und weitere Aktivitäten organisiert.

Leitbild & Grundwerte (3)

... hat offene Türen. Je nach Registerbesetzung und Bedarf an neuen Instrumenten sind neue Mitglieder jederzeit herzlich willkommen.

Grundwerte

Die Mitgliederinnen und Mitglieder, also die „Ruächä“

- ... sind motiviert und identifizieren sich mit dem Verein.
- ... besuchen regelmässig die Proben und nehmen an den Anlässen teil.
- ... schreiben die Kameradschaft gross.
- ... sind offen, respektieren und akzeptieren sich gegenseitig.
- ... tragen Sorge zu Instrumenten, Kostümen, Larven und Vereinsinventar.
- ... legen Wert auf Pünktlichkeit.

Mitgliederkategorien

Mitgliederkategorie	Alter (massgebend ist der Jahrgang im GV-Jahr)	Bemerkungen	Jahresbeitrag	Versammlungsrecht	Stimm- & Wahlrecht	Plaquetten Verkaufspflicht
Mini-Ruächä	10 bis 13	Nur möglich wenn mind. 1 Elternteil als Aktivmitglied im Verein tätig ist. Die Eltern dieser Mitgliederkategorie tragen die volle Verantwortung für das Mitglied.	halber Jahresbeitrag	ja	nein	nein
Junior-Ruächä	14 bis 16	Nur mit schriftlicher Einwilligung der Eltern möglich, sofern die Bedingungen von Mini-Ruächä nicht erfüllt sind. Die Eltern dieser Mitgliederkategorie tragen die volle Verantwortung für das Mitglied.	halber Jahresbeitrag	ja	nein	nein
Aktivmitglied AZUBI	17 bis 99	Schüler, Lehrlinge, Studenten	halber Jahresbeitrag	ja	ja	ja
Aktivmitglied	17 bis 99		ganzer Jahresbeitrag	ja	ja	ja
Passivmitglied & Frau mit Babypause	17 bis 99	Bei Teilnahme an der Fasnacht als Vortrübler wird für Kostüm und Larve zusätzlich ein individueller Beitrag erhoben (max. halber Jahresbeitrag).	halber Jahresbeitrag	ja	ja	nein
Vortrübler	1 bis 99	Der Beitrag für Kinder und Erwachsene für das jeweilige Kostüm und Larve wird jedes Jahr individuell vom Vorstand festgelegt. --> Vortrübler sind keine Vereinsmitglieder.	individuell (max. halber Jahresbeitrag)	nein	nein	nein



Jahresbeitrag

- Gemäss Beschluss der Generalversammlung vom 27. April 2019 beträgt der ordentliche Jahresbeitrag CHF 250.-
- Im Jahresbeitrag inbegriffen sind die Kosten für Kostüm, Larve und GV-Nachtessen.
- Nicht enthalten sind die Kosten für Reisen im Car, Instrumenten-Beschaffung, Miete oder Reparatur, persönliches Material wie Zoggeli etc.

Bedingungen für Neumitglieder

- Der Besuch der ersten Musikprobe erfolgt bis spätestens Ende September, wenn möglich aber bereits zu den Sommerproben.
- Die Instrumentenwahl erfolgt nach Bedarf in den einzelnen Registern und in Absprache mit dem Guggenmajor.
- Die Teilnahme am Probensamstag ist obligatorisch.
- Um als Aktivmitglied an der Fasnacht teilzunehmen wird ein Probenbesuch von mindestens zwei Drittel vorausgesetzt.
- In Ausnahmefällen oder nach mehrmaligem unentschuldigtem Fernbleiben an den Musikproben entscheidet der Vorstand über die Teilnahme an der Fasnacht.

Fasnacht

- In der Regel besuchen wir ein bis zwei Vorfasnachtsveranstaltungen in und ausserhalb der Region.
- Die eigentliche Fasnacht beginnt am Abend des «Schmutzige Donnschtigs».
- Bis zum Aschermittwoch sind wir täglich an Umzügen, Maskenbällen oder „uf dr Gass“ unterwegs.
- Den grössten Teil unserer Fasnacht, von Sonntag bis Dienstag, verbringen wir in Laufen. Wir nehmen an den Umzügen am Sonntag und Dienstag sowie an der Guggen-Gala am Montag Abend im Stedtli teil.

Jahresprogramm (1)

2019

Samstag	25. Mai	Mai Bummel
Montag	08. Juli	Sommerprobe I
Montag	19. August	Workshop 1
Freitag	23. August	Sommerprobe II
Montag	26. August	Workshop 2
Montag	02. September	Workshop 3
Samstag	07. September	Gugge-Usflug
Montag	09. September	Workshop 4
Montag	16. September	1. ordentliche Probe
16. September – 11. Oktober		Gönnereinzug
Sa/So	12./13. Oktober	Ches-Hütte-Fescht
Samstag	02. November	Probensamstag
Samstag	16. November	18. Geburtstag Fabian
Samstag	30. November	Vor-Chlause-Hock

Jahresprogramm (2)

2020

Samstag	11. Januar	Plagettenverkauf
Fr oder Sa	Januar/Februar	Auswärts-Vorfasnacht
Sonntag	? . Februar	Marschprobe
Fr/Sa	14/15. Februar	Ruächä VoFa-Veranstaltung
Do/Fr/Sa/So/Mo/Di	20.02. bis 25.02.	Fasnacht
Samstag	29. Februar	Fasnachtsfeuer?
Freitag	13. März	Schlusschock (Rückgabe Kostüm)
Samstag	18. April	36. Generalversammlung



Proben

- Sommerproben: Um neue Stücke auszuprobieren und um uns nicht ganz aus den Augen zu verlieren planen wir zwischen Juni und August zwei bis drei Sommerproben.
- Ordentlicher Probenbeginn: Die wöchentlichen Musikproben beginnen in der Regel Mitte September und finden grundsätzlich am Montag statt. Etwa vier bis fünfmal pro Saison treffen wir uns zusätzlich zu einer Freitagsprobe.
- Zeit & Ort: Die Proben finden im Grellinger Gemeindesaal jeweils von 19.00 bis 21.00 Uhr statt.
- Proben-Samstag: Um die neuen Lieder und Rhythmen fest einzustudieren treffen wir uns einmal pro Saison zu einer ganztägigen Intensivprobe.
- Marschprobe: Kurz vor der Fasnacht treffen wir uns zu einer Outdoor-Probe um auch das Marsch-Repertoire unter Normalbedingungen zu trainieren.

Probenplan (1)

Tag	Datum	Zeit	Anlass
Montag	08.07.2019	19.00	Sommerprobe I
Montag	19.08.2019	19.00	Workshop Posaune / Horn
Freitag	23.08.2019	19.00	Sommerprobe II
Montag	26.08.2019	19.00	Workshop Trompete & Percussion
Montag	02.09.2019	19.00	Workshop Sousaphon & Percussion
Montag	09.09.2019	19.00	Workshop Trompete
Montag	16.09.2019	19.00	Probe
Montag	23.09.2019	19.00	Probe
Montag	30.09.2019	19.00	Probe
Freitag	04.10.2019	19.00	Probe
Montag	07.10.2019	19.00	Probe
Montag	14.10.2019	19.00	Probe
Montag	21.10.2019	19.00	Probe
Montag	28.10.2019	19.00	Probe
Samstag	02.11.2019	ganzer Tag	Probe Samschtig
Montag	04.11.2019	19.00	Probe
Freitag	08.11.2019	19.00	Probe
Montag	11.11.2019	19.00	Probe

Probenplan (2)

Tag	Datum	Zeit	Anlass
Montag	18.11.2019	19.00	Probe
Montag	25.11.2019	19.00	Probe
Montag	02.12.2019	19.00	Probe
Montag	09.12.2019	19.00	Probe
Freitag	20.12.2019	19.00	Probe
Montag	23.12.2019	19.00	Probe
Montag	30.12.2019	19.00	Probe
Montag	06.01.2020	19.00	Probe
Freitag	10.01.2020	19.00	Probe
Montag	13.01.2020	19.00	Probe
Montag	20.01.2020	19.00	Probe
Freitag	24.01.2020	19.00	Probe
Montag	27.01.2020	19.00	Probe
Montag	03.02.2020	19.00	Probe
Freitag	07.02.2020	19.00	Probe
Montag	10.02.2020	19.00	Probe
Sonntag	16.02.2020	13.30	Marschprobe
Montag	17.02.2020	19.00	Probe

Organigramm

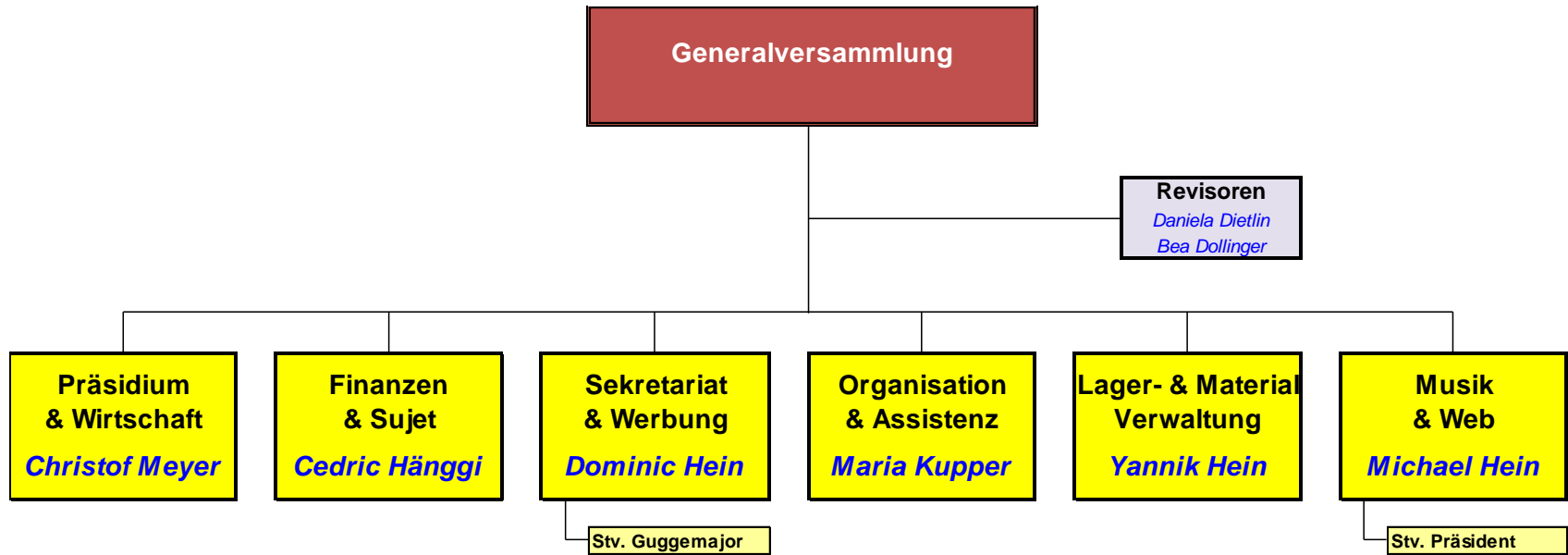

Kontakte

Präsident:

Christof Meyer
Neuenackerweg 7
4203 Grellingen
078 862 18 39
meyer.christof@bluewin.ch

Guggenmajor:

Michael Hein
Langemattweg 24
4203 Grellingen
079 234 88 82
mhein@bluewin.ch

WEB:

www.chessilochrueche.ch
info@chessilochrueche.ch
<https://facebook.com/chessilochrueche>
<https://instagram.com/chessilochrueche>



Möchtisch es Instrumänt spiele
und hesch Freud am Vereinsläbe?

Hesch Luscht uf d'Fasnacht?
Cooli Stimmig, Musig mache,
de Plausch ha...

Denn nimm doch eifach
Kontakt mit eus uf!
Mir freue eus di kenne
z'lehre.

CHESSILOCHRUECHÄ
Guggemusig us Grällige

info@chessilochrueche.ch
www.chessilochrueche.ch