



XVI
ASAMBLEA
CESED
UNIVERSIDAD
DE VALENCIA
28 AL 31 MARZO

COORDINA:



ASOCIACIÓN NACIONAL DE ESTUDIANTES DE
EDUCACIÓN Y FORMACIÓN DEL PROFESORADO

COLABORA:



UNIVERSITAT [U] DE VALENCIA [U] Facultat de
Magisterio

ÍNDICE

Asociación nacional de Estudiantes de Educación y Formación del profesorado (CESED).....	2
¿Qué es CESED?	2
Objetivos a corto plazo.....	3
Orden de día	4
Asamblea para primerizos.....	5
Inscripciones	6
Universidad de Valencia.....	7
Facultad de Magisterio.....	8
Valencia.....	9
Alojamiento	10
Transporte.....	11
XVI Asamblea CESED.....	15
Mediación y resolución de conflictos	15
La regla de Kiko.....	15
Mesas de trabajo	15
Diseño/Propuestas para la Prueba de Acceso al Grados de Educación Infantil, Primaria, Social y Pedagogía.....	15
¿Qué características debe tener una Escuela para convertirse en un centro de Referencia?	16
Formación básica de la rama de Educación.....	16
Educación Afectivo-Sexual	16
Programa.....	17
Personas de Contacto.....	18
Credencial	19

Asociación nacional de Estudiantes de Educación y Formación del profesorado (CESED)

¿Qué es CESED?

La Asociación Nacional de Estudiantes de Educación y Formación del Profesorado (CESED) es una Asociación Juvenil de ámbito Nacional que engloba a todos los estudiantes de titulaciones de educación de todo el territorio nacional como son los estudiantes de Educación Infantil, Primaria, Pedagogía, Educación Social y Formación del Profesorado de más de 114 centros universitarios públicos, adscritos y privados de toda España.

El objetivo de CESED, que se reúne dos veces al año, no es otro que el de crear un espacio común en el que todos los estudiantes puedan intercambiar experiencias, crear propuestas de mejora, generar puntos de encuentro, debate y opinión para luchar por una mejor calidad de la educación en las escuelas y en los propios centros universitarios, siendo siempre conscientes de que vamos en representación de una institución y centrándonos en aspectos meramente educativos, sin entrar en el terreno de la política.

Desde su creación, CESED ha ido viviendo distintos contextos educativos, lo que le obliga a ir trabajando sobre nuevas necesidades que van surgiendo. En los periodos inter asamblearios se trabaja por comisiones, para dar continuidad a lo trabajado en las asambleas presenciales. CESED cuenta con 4 comisiones permanentes y también tiene comisiones temporales que salen cuando se descubren necesidades en las asambleas y se cierran una vez cumplidos los objetivos de dicha comisión.

Objetivos de CESED

- Representar a todas las Delegaciones ante las instituciones.
- Buscar, estudiar y dar solución a los problemas de los estudiantes.
- Promover la participación de los estudiantes en los Órganos de Gobierno de la Universidad.
- Promover un Sistema Educativo en el que participe toda la Comunidad Educativa

Objetivos a corto plazo

- Creación de una red de colaboración con los distintos Colegios Profesionales de Educación Social y Pedagogía de ámbitos provinciales, autonómicos y nacionales.
- Creación de convenios con la Conferencia Nacional de Decanas/os y Directoras/es de Educación.
- Establecimiento de contacto y participación con delegaciones y consejos de estudiantes de todo el país.
- Creación de una campaña para la revalorización de la figura de las personas profesionales del sector educativo, tan denostada en la sociedad actual.
- Modificación del sistema de Oposiciones de Educación, del que ya tenemos un posicionamiento tras más de un año trabajando en ello (PCA Educativo).

Orden de día

1. Modificación si procede, y aprobación del Orden del día.
2. Acto de bienvenida y apertura oficial de la XVI Asamblea de CESED.
3. Aprobación, si procede, del Acta de la XV Asamblea CESED “La Laguna”.
4. Informe Comisión Ejecutiva.
5. Informe Comisiones y Coordinadores de Zona.
6. Aprobación de convenios de colaboración con la Conferencia Nacional de Decanos y Decanas de Educación y Colegios Profesionales.
7. Mesas de trabajo
8. Mediación y Resolución de Conflictos
9. Reforma de Estatutos y Reglamento de Régimen Interno
10. Presentación de “La Regla de Kiko”
11. Conferencia Nacional de Decanos y Decanas de Educación
12. Elecciones a Comisión Ejecutiva.
13. Elecciones a Comisiones Permanentes.
14. Elecciones a Comisiones No Permanentes.
15. Elección de Sede del II Congreso de Educación CESED.
16. Elección de Sede XVII Asamblea de CESED.
17. Asuntos de trámite.
18. Ruegos y preguntas.
19. Aprobación de Actas de Acuerdos.
20. Cierre de la XVI Asamblea de CESED Valencia.

Toda inscripción que se desee realizar fuera de plazo se gestionará a través del correo de presidencia@cesed.org

Asamblea para primerizos

Durante las Asambleas se utilizan terminologías y procedimientos, que, para las personas que acaban de llegar y que es su primera Asamblea, pueden ser difíciles de entender.

Por ello **el jueves 28 a las 16.00h hasta las 17.30h** se convoca a todas las personas que acuden por primera vez a una Asamblea de CESED, a una reunión donde tendremos el siguiente orden del día:

1. Acreditación
2. Presentaciones
3. ¿Qué es CESED?
4. Funcionamiento de una Asamblea
5. Simulacro de Asamblea

Si necesitas más información sobre la “Asamblea para principiantes” escribe a presidencia@cesed.org

Inscripciones

Las inscripciones de CESED se realizarán rellenando el formulario de inscripción que encontrarán a continuación, y haciendo el ingreso en la cuenta, poniendo de CONCEPTO el nombre de la Universidad o de la persona participante:

ES84 0081 7414 8000 0131 4233 Banco Sabadell S.A

El precio de la inscripción cubre:

- Tres pernoctaciones (de jueves 28, viernes 29, sábado 30 con salida el domingo 31 antes de las 12.00h) en el alojamiento de la Asamblea
- Comidas de viernes 29 y sábado 30
- Coffee-break
- Cenas del jueves 28, viernes 29 y sábado 30
- Desayuno del domingo 31
- Desplazamientos entre alojamiento y espacios de trabajo, así como la formación que tendremos.

PRECIO DE LAS INSCRIPCIONES:

- 120€ primera inscripción
- 110€ siguientes inscripciones

¡IMPORTANTE! Además de lo mencionado anteriormente, es imprescindible traer cumplimentado el documento que acredita a los representantes de estudiantes de la Universidad. Este documento lo podréis encontrar en la última página del presente dossier y en el “Kit de Iniciación” que os enviarán los coordinadores de zona o en la Página Web de CESED.

Las inscripciones podrán hacerse **hasta el martes día 26 de marzo de 2019 a las 23.59**

Enlace de inscripción:

<https://docs.google.com/forms/d/e/1FAIpQLScNKHwPHSKtDRWp6p4cDWyL1wsWheYWZKnSmc-6Vpi7wEoBgg/viewform>

Web de CESED: www.cesed.org (encontrarás el enlace a la inscripción)

Universidad de Valencia

La Universidad de Valencia fundada en 1499 bajo el nombre de Estudi General, es una de las universidades más antiguas de España. Es una universidad pública orientada a la docencia e investigación en casi todos los ámbitos del saber.

La Universidad de Valencia nació gracias a la iniciativa del consejo del concejo de la ciudad. Durante el siglo XV, Valencia vivió un florecimiento económico y cultural, gracias al comercio con Italia.

El concejo deseaba que los estudios impartidos en su ciudad alcanzaran el rango de estudios universitarios, igualándolos a los impartidos en Salamanca, Bolonia y otras universidades del momento. El concejo acordó la adquisición de casas y fincas que sirvieran de instalaciones del Estudio General, el resultado fue la compra a Isabel Saranyó, el 1 de abril de 1493, de una casa con huertas y patios que se convertiría en la primera sede de la Universidad: el actual Edificio de la Nave.

La Universidad de Valencia posee 18 facultades, donde se imparten 58 estudios de grado y 11 doble titulaciones, además cuenta con 117 Másteres oficiales y 59 doctorados, estas facultades están distribuidas en cuatro campus:

- Blasco Ibáñez
- Tarongers
- Ontinyent
- Burjassot – Paterna



Facultad de Magisterio

La “*Facultat de Magisteri*” está situada en el campus de Tarongers, nuestra facultad cuenta con casi 4.500 alumnos y alumnas.

Dentro de esta se imparten dos grados:

- Grado de maestro/ a en Educación Infantil
- Grado de maestro/ a en Educación Primaria

Los dos primeros años del grado se imparten de manera conjunta Infantil y Primaria.

En la asignatura del Prácticum I que dura dos semanas, hay una semana que estamos en Infantil y la otra en Primaria, de esta manera podemos decidir si queremos continuar con Infantil o Primaria o cambiar de Grado.



Valencia

Valencia es una ciudad de España, capital de la Comunidad Valenciana. Con una población de 791.413 habitantes, es la tercera ciudad más poblada de España, por detrás de Madrid y Barcelona, está situada a orillas del río Turia, en la costa levantina de la península ibérica.

Gracias a su patrimonio histórico y monumental y sus diversos espacios escénicos y culturales la convierten en una de las ciudades con mayor afluencia de turismo nacional e internacional de todo país.

Esta es una ciudad con innumerables fiestas y tradicionales, entre las que caben destacar las fallas, las cuales fueron declaradas como fiestas de interés turístico internacionales el 25 de enero de 1965 y Patrimonio cultural inmaterial de la Humanidad por la UNESCO el 30 de noviembre de 2016 y el Tribunal de las Aguas, también declarado en 2009 como Patrimonio cultural inmaterial de la Humanidad.

Además, ha sido escenario de diversos eventos mundiales que han contribuido a configurar la ciudad y darle proyección internacional como ha sido la Exposición Regional de 1909 o el Gran Premio de Europa de Fórmula 1.



Alojamiento

UP! HOSTEL

Este hostel está ubicado en el interior de la estación de tren del Norte, a 14 minutos a pie de la plaza de la Reina, una emblemática plaza del centro histórico. Las estancias tienen un baño compartido fuera del espacio y disponen de taquillas, sábanas y edredones y cortinas en cada litera para garantizar la intimidad.

Este establecimiento cuenta con conexión wifi en todos sus espacios y dispone de servicio de recepción durante todo el día; allí el cliente podrá solicitar toallas, así como disfrutar de las actividades lúdicas que oferta el hostel.

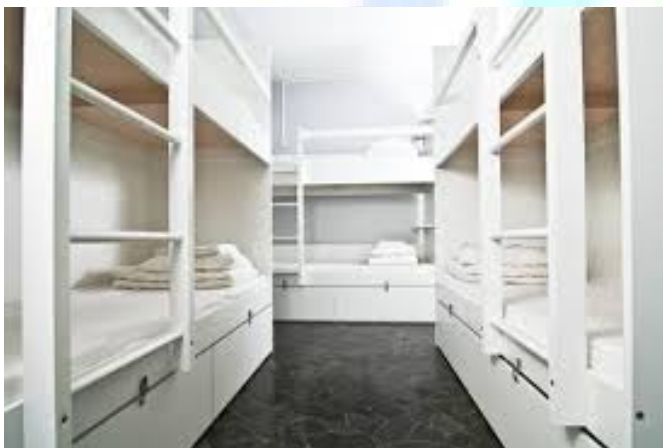

Transporte

Cómo llegar al alojamiento:

Desde la estación de trenes 'València Nord / Valencia Norte'

El alojamiento se encuentra en esta misma estación.

Desde la estación de trenes 'Joaquín Sorolla'

Existen autobuses espaciales que conectan la estación de tren 'Joaquín Sorolla' con la estación de tren 'València Nord/Norte', donde se encuentra el alojamiento. Los autobuses pasan cada 10 minutos, la parada del autobús se encuentra en la salida de la estación.

Línea 7 de Metro:

- Estación de origen: "Jesús"
- Estación de destino: "Bailén"
- Tomar metro con destino a "Maritim-Serreria".
- Necesario billete de zona A.

Desde el aeropuerto

Líneas 3 y 5 de Metro:

- Estación de origen: "Aeroport" (dentro del Aeropuerto)
- Estación de destino: "Xàtiva"
- Tomar metro con destino a "Rafelbunyol", "Machado" o "Marítim-Serreria".
- Necesario billete de zonas ABCD

Desde la estación de autobuses

Necesario billete de zona A. Trayecto con transbordo.

- PASO 1: Líneas 1 y 2 de metro
 - Estación de origen: "Túria"
 - Estación de destino: "Àngel Guimerà"
 - Tomar metro con destino a "València Sud", "Torrent", "Torrent Avinguda", "Picassent", "L'Alcúdia" o "Villanueva de Castellón".

- PASO 2: Líneas 3, 5 y 9 de metro
 - Estación de origen: “Àngel Guimerà”
 - Estación de destino: “Xàtiva”
 - Tomar metro con destino a “Rafelbunyol”, “Alboraya-Peris Aragó”, “Machado” o “Marítim – Serrería”

Cómo llegar a la Facultad de Magisterio:

La estación de metro más cercana para llegar a la Facultad de Magisterio es ‘La Carrasca’.

Desde la estación de trenes ‘València Nord/Valencia Norte’ y DESDE EL ALOJAMIENTO

Necesario billete de zona A. Trayecto con transbordo.

- PASO 1: Líneas 3 y 9 de metro
 - Estación de origen: “Xàtiva”
 - Estación de destino: “Benimaclet”
 - Tomar metro con destino a “Rafelbunyol”, “Alboraya-Peris Aragó” o “Machado”.
- PASO 2: Líneas 4 y 6 de metro (tranvía)
 - Estación de origen: “Benimaclet”
 - Estación de destino: “La Carrasca”
 - Tomar metro (tranvía) con destino a “Serrería”, “Tarongers”, “Dr. Lluch” o “Marítim-Serrería”

Desde la estación de trenes ‘Joaquín Sorolla’

Necesario billete de zona A. Trayecto con transbordos.

- PASO 1: Línea 7 de metro
 - Estación de origen: “Jesús”
 - Estación de destino: “Colón”
 - Tomar metro con destino a “Marítim-Serrería.”
- PASO 2: Líneas 3 y 9 de metro

- Estación de origen: *“Colón”*
- Estación de destino: *“Benimaclet”*
- Tomar metro con destino a *“Rafelbunyol”*, *“Alboraya-Peris Aragó”* o *“Machado.”*
- PASO 3: Líneas 4 y 6 de metro (tranvía)
 - Estación de origen: *“Benimaclet”*
 - Estación de destino: *“La Carrasca”*
 - Tomar metro (tranvía) con destino a *“Serrería”*, *“Tarongers”*, *“Dr. Lluch”* o *“Marítim-Serrería”*

Desde el aeropuerto

Necesario billete de zonas ABCD. Trayecto con transbordo.

- PASO 1: Línea 3 de metro
 - Estación de origen: *“Aeroport”* (dentro del Aeropuerto)
 - Estación de destino: *“Benimaclet”*
 - Tomar metro con destino a *“Rafelbunyol”* o *“Machado”*
- PASO 2: Líneas 4 y 6 de metro (tranvía)
 - Estación de origen: *“Benimaclet”*
 - Estación de destino: *“La Carrasca”*
 - Tomar metro (tranvía) con destino a *“Serrería”*, *“Tarongers”*, *“Dr. Lluch”* o *“Marítim-Serrería”*

Desde la estación de autobuses

Necesario billete de zona A. Trayecto con transbordos.

- PASO 1: Líneas 1 y 2 de metro
 - Estación de origen: *“Túria”*
 - Estación de destino: *“Àngel Guimerà”*
 - Tomar metro con destino a *“València Sud”*, *“Torrent”*, *“TorrentAVINGUDA”*, *“Picassent”*, *“L'Alcúdia”*, *“Villanueva de Castellón”*.
- PASO 2: Líneas 3 y 9 de metro

- Estación de origen: "Àngel Guimerà"
 - Estación de destino: "Benimaclet"
 - Tomar metro con destino a "Rafelbunyol", "Alboraya-Peris Aragó" o "Machado".
-
- PASO 3: Líneas 4 y 6 de metro (tranvía)
 - Estación de origen: "Benimaclet"
 - Estación de destino: "La Carrasca"
 - Tomar metro (tranvía) con destino a "Serrería", "Tarongers", "Dr. Lluch" o "Marítim-Serrería"



XVI Asamblea CESED

Mediación y resolución de conflictos

Carlos Caurín Alonso, Doctor Excelente Cum Laude en Ciencias Biológicas. Coordinador de la Cátedra UNESCO sobre conflictos socio ambientales desde 2015. Profesor de la Universidad de Valencia, Director y profesor del Postgrado de Mediación en el ámbito Educativo.

Mediador escolar y coordinador de varios programas de mediación en diversos centros públicos, concertados y privados.

Nos aportara una útil y valiosa formación sobre la mediación y resolución de conflictos en ámbitos escolares y en grupos de trabajo.

La regla de Kiko

Tomás Aller Floreancing es el presidente de la Federación de Asociaciones para la Prevención del Maltrato Infantil (FAPMI), en la asamblea Tomás nos dará una presentación de la regla de Kiko para que después nosotros en nuestras facultades lo difundamos y podamos contactar con ellos y organizar seminarios para los grados de nuestras facultades. En su presentación nos enseñara protocolos de intervención ante casos de maltrato infantil.

Mesas de trabajo

Diseño/Propuestas para la Prueba de Acceso al Grados de Educación Infantil, Primaria, Social y Pedagogía.

En más de una ocasión hemos tenido una conversación donde oímos “deberíamos de tener una prueba de acceso especial para los que quieran estudiar educación, entendiendo educación como: primaria, infantil y social) o pedagogía. Una prueba que esté basadas en actitudes y aptitudes y que ponga en relevancia el componente social que es base de estos grados. CESED junto a la Conferencia Nacional de Decanos y Decanas de Educación ha establecido en su Acceso a la Profesión Docente (APD, en adelante) la necesidad de esta prueba.

Durante este tiempo de trabajo diseñaremos la Prueba de Acceso a los Grados de la rama de Educación. ¿Cómo debe ser esa prueba, tipo test? ¿Es necesaria una entrevista personal? ¿Cómo podríamos medir la vocación de una persona?

¿Qué características debe tener una Escuela para convertirse en un centro de Referencia?

Los centros Educativos donde podemos realizar Prácticas y continuar con la Carrera Profesional Docente, son muchos y tienen características muy diferentes, por ello, CESED junto a la Conferencia Nacional de Decanos y Decanas de Educación ha establecido en su APD la necesidad de establecer una Red de centros de referencia con unas características similares y donde nos dejen desarrollar toda la formación adquirida con anterioridad.

¿Cómo son esos centros? ¿Públicos y Concertados? ¿con qué Planes de Acción Tutorial? ¿Centros de referencia TIC? ¿Y los espacios compartidos y aulas?

Formación básica de la rama de Educación.

La rama de Educación que engloba titulaciones como Educación Social, Pedagogía, Educación Infantil o Educación Primaria creemos que debería tener una base conjunta a todos los grados, es decir que todas las personas que realicen esta carrera tengan conocimientos mínimos, en, por ejemplo, Atención a las Personas con Necesidades Educativas Especiales.

¿Qué otros conocimientos crees que pueden ser comunes a los cuatro grados y sean necesarios para la formación de un o una futura profesional del sector?

Educación Afectivo-Sexual

Desde la comisión de Igualdad de CESED se siguen trabajando en varios temas que preocupan a la sociedad, y uno de ellos, es la Educación Afectivo-Sexual que reciben los alumnos en la escuela. Por ello, en esta mesa de trabajo se podrá trabajar en los que son los conceptos mínimos que creemos deben recibir los alumnos de infantil, primaria y secundaria.

No hace falta pertenecer a la Comisión de Igualdad para participar en esta Mesa de Trabajo, aunque, siempre puedes unirme a esta comisión cuando quieras.

Programa

	JUEVES	VIERNES	SÁBADO	DOMINGO
8:00- 9:00		DESAYUNO		
10:00- 11:30		Periodo asambleario	Periodo asambleario	Jornada libre: Turismo por Valencia
11:30- 12:00		COFFE BREAK		
12:00- 14:00		Periodo asambleario	Periodo asambleario	
13:00- 14:00		Taller de formación: Mediación y resolución de conflictos	Presentación de la regla de Kiko	
14:00- 16:00			COMIDA	
15:00- 16:00		Acreditación y asamblea para novatos	Periodo asambleario	Periodo asambleario
16:00- 17:00				
17:00- 18:00		Acto de apertura y debate	Periodo asambleario	
18:00- 18:30		COFFE BREAK		
18:30- 21:30	Periodo asambleario	Periodo asambleario	Periodo asambleario	
22:00	CENA			

*El programa se podrá modificar en función de las necesidades de la Asamblea.

Personas de Contacto

Marta Águeda Maroñas, **Presidenta** de CESED

- presidencia@cesed.org
- 616 85 84 94

Federico Felices Fuenzalida, **Coordinador General** de CESED.

- cordinaciongeneral@cesed.org
- 617 75 55 70
-

Elisa González Miñana, **Organización Sede Valencia**

- 639536042



Credencial

Yo, _____, con DNI: _____ -
Ocupo el cargo de _____ en la
Facultad/Escuela de _____ de la
Universidad de _____

Para que surjan los efectos oportunos, firman el siguiente certificado: Vicedecano/a de estudiantes o Delegado de Centro. Decano de la Facultad o Director de la Escuela.

Vicedecano/a de Estudiantes o Delegado/a de Centro	Decano/a de la Facultad o Director/a de la Escuela.

Mediante la firma del presente documento se comprometen a realizar, en tiempo y forma, el pago de la inscripción a la Asociación Nacional de Estudiantes de Educación y Formación del Profesorado.

En _____ a de _____ de 201