

Universidade de Vigo



XXII ASAMBLEA GENERAL ORDINARIA

Asociación Nacional de Estudiantes de
Educación y Formación del Profesorado

9-13 noviembre 2022

Pontevedra



ÍNDICE

• CESED.....	1
◦ ¿Qué es CESED?.....	1
◦ Nuestros objetivos.....	2
• XXII ASAMBLEA GENERAL ORDINARIA.....	4
◦ Pontevedra.....	5
◦ Facultade de Ciencias da Educación e do Deporte.....	6
◦ Alojamiento.....	7
◦ ¿Cómo llegar?.....	8
◦ ¿Cómo inscribirse?.....	10
◦ Documentación de la AGO.....	11
◦ Cronograma.....	12
◦ Mesas de Trabajo.....	13
◦ Jornadas formativas de representación estudiantil.....	15

¿QUÉ ES CESED?

La Asociación Nacional de Estudiantes de Educación y Formación del Profesorado (CESED) es una Asociación Juvenil de ámbito nacional que representa al conjunto del estudiantado de titulaciones de grado y máster de educación a nivel estatal, es decir, a estudiantes de grados en Educación Infantil, Educación Primaria, Pedagogía, Educación Social y de posgrados relacionados con la educación de más de 114 centros.

El objetivo principal de CESED es crear un espacio común donde todos y todas las estudiantes puedan intercambiar experiencias, crear propuestas de mejora, generar puntos de encuentro, debate y opinión para luchar por una mejor calidad formativa de las titulaciones representadas y por un mejor futuro de la educación en todos los ámbitos, siendo siempre conscientes de que se asiste en representación de una institución y centrándose en aspectos educativos. Desde su creación, CESED ha ido viviendo distintas realidades educativas, lo que le obliga a ir trabajando sobre nuevas necesidades que van surgiendo.

CESED se organiza de forma asamblearia, reuniéndose presencialmente dos veces al año en Asamblea General Ordinaria (en adelante, AGO). Cada AGO cuenta con un orden del día concreto y una organización por mesas de trabajo. En la celebración de la XXII AGO de CESED se realizará un formato de Jornadas Formativas + Asamblea promoviendo una formación permanente en materia de representación estudiantil de nuestros miembros asociados con el fin de garantizar una representación de calidad en los centros universitarios miembros de CESED.

CESED

Para dar continuidad al trabajo realizado en cada AGO, existe lo que se denomina periodo interasambleario. En este periodo, es cuando entran en juego la importancia de las Comisiones, tanto Permanentes como No Permanentes; estas últimas, se crean para cubrir las necesidades temáticas de las asambleas y se cierran una vez cumplidos los objetivos que tenían propuestos. Si quieres saber un poco más sobre ellas, [pincha aquí](#).

CESED es un espacio libre de cualquier tipo de discriminación, las cuales rechaza de manera tajante, existe tolerancia cero ante comportamientos machistas, LGTBI+fóbicos, racistas o cualesquiera otros que tengan el fin de dañar la integridad física o moral tanto de quienes pertenecen a CESED como terceras personas.

NUESTROS OBJETIVOS

CESED, tiene, entre otros, los siguientes objetivos:

- Representar al colectivo estudiantil universitario de Educación del Estado Español ante las instituciones en aquellos temas que le afecten.
- Estudiar los problemas del colectivo estudiantil de Educación del Estado Español, adoptando dentro de su ámbito de competencias las soluciones generales precisas o proponiendo por sí mismo y/o a sugerencia de las Delegaciones, Consejo Máximo Órgano de Representación Estudiantil (M.O.R.E.), las reformas pertinentes.

CESED

- Intervenir en cuantos conflictos afecten a la Educación española y sus estudiantes, ejerciendo los derechos en la representación que ostenta, sin perjuicio del derecho que corresponda a las Representaciones o, individualmente, a cada estudiante de Educación, o a la competencia del Consejo Autonómico correspondiente.
- Promover el intercambio de experiencias e ideas entre los órganos de representación estudiantil.
- Recopilar, agrupar, analizar y divulgar entre los actores sociales, el máximo de información posible que afecte al colectivo estudiantil de Educación.
- Fomentar y mantener una actitud crítica, constructiva, informativa y participativa en la formación del colectivo estudiantil universitario de Educación.
- Promover y defender una educación de calidad.

PARA CONOCER MÁS SOBRE CESED Y SU TRABAJO...

SÍGUENOS



@asocessed
www.cesed.org

XXII ASAMBLEA GENERAL ORDINARIA

En esta Asamblea General Ordinaria es importante conseguir que los debates no pierdan calidad y la participación no decrezca. Vamos a intentar que la calidez humana que siempre se ha creado en las Asambleas con el trabajo de la organización de la sede siga siendo palpable.

Desde la Comisión Ejecutiva, queremos mostrar nuestro agradecimiento a la Delegación de Estudiantes de la Facultad de Ciencias de Educación e do Deporte de la Universidade de Vigo por acogernos como Sede en su ciudad para la celebración de esta asamblea.

Las votaciones en CESED se realizan por Miembro Asociado (Facultad o Centro) no por Miembro Asambleario (representantes presentes en la asamblea). Es decir, cada facultad o centro, únicamente puede emitir un voto, independientemente del número de representantes que estén presentes en la asamblea.

Por último, recordamos que, desde la Ejecutiva, al finalizar la Asamblea, hacemos entrega de un certificado de asistencia y aprovechamiento. Para ello, es necesario asistir al menos a un 80% de las sesiones de la Asamblea.

Ante cualquier duda o inconveniente se ruega que contactéis a través de las siguientes direcciones electrónicas:

COMISIÓN EJECUTIVA: info@cesed.org

COMITÉ ORGANIZADOR: sede@cesed.org

XXII ASAMBLEA GENERAL ORDINARIA

PONTEVEDRA

Pontevedra es una ciudad de Galicia, famosa por su zona histórica (la más importante de Galicia detrás de Santiago de Compostela) y por su modelo de ciudad. En los últimos años ha recibido multitud de galardones, como, por ejemplo: “galardón mundial ONU-Hábitat” por ser una de las ciudades más cómodas de Europa para vivir, “premio de excelencia urbana del Center for Active Design” de la ciudad de Nueva York o “premio Ciudad de Movilidad Inteligente Euro-China” entregado en Hong Kong. Además, desde 2013 está integrada en el proyecto italiano “Ciudad de los Niños”, que busca, entre otras cosas, crear ciudades a disposición de los más pequeños.

En este caso, el modelo de ciudad permite a los niños y niñas jugar y moverse por cualquier parte de la ciudad con seguridad. Si nos alejamos del centro de la ciudad nos encontramos con grandes zonas verdes como, por ejemplo, A Illa das Esculturas. Esta es una zona verde sobre la que se ha construido un extenso parque destinado al uso y disfrute de los ciudadanos y ciudadanas de la ciudad y que, además, se encuentra a escasos metros de la facultad.



XXII ASAMBLEA GENERAL ORDINARIA

UNIVERSIDADE DE VIGO – FACULTADE DE CIENCIAS DA EDUCACIÓN E DO DEPORTE

La Universidade de Vigo es una de las tres universidades de Galicia y posee tres campus (Vigo, Ourense y Pontevedra). El campus de Pontevedra está situado en un entorno privilegiado, muy cerca del centro de la ciudad de Pontevedra y a escasos metros de A Illa das Esculturas.

El campus de Pontevedra cuenta con la certificación internacional Green Campus, que está orientada a la realización de actividades de educación ambiental.

Green Campus es un Programa internacional de la Fundación para la Educación Ambiental FEE (Foundation for Environmental Education). La FEE concedió al campus de Pontevedra la distinción Green Campus y por tanto la Universidade de Vigo junto a la de A Coruña son las primeras universidades a nivel estatal en recibir esta bandera, que distingue el cuidado y la prevención ambiental.

El campus se compone de 5 facultades, entre las que se encuentra la Facultad de Ciencias de la Educación y del Deporte. La facultad cuenta con una gran superficie dividida en aulas, pabellones, seminarios, despachos, gimnasio, etc. además de una gran pista de atletismo justo en el centro de la instalación. Un detalle a destacar es la coexistencia de diferentes formaciones de grado, máster y doctorado en el campo de la Educación Infantil, Educación Primaria y las Ciencias de la Actividad Física y del Deporte. Es la primera facultad de Galicia en entrar en la red de Escuelas de la UNESCO.

XXII ASAMBLEA GENERAL ORDINARIA

ALOJAMIENTO

La convivencia asamblearia de CESED será en el HOTEL RÚAS. Situado en el corazón de la zona monumental de Pontevedra, la Plaza de la Verdura, es el acogedor ambiente en el que se encuentra nuestro hotel. Espacio único para disfrutar de una ciudad distinguida por sus bellos rincones, su cuidado casco antiguo, su oferta gastronómica y un amplio abanico de actividades culturales y lúdicas.

En lo relativo a las instalaciones, el Hotel posee habitaciones compartidas de dos, tres y cuatro (todas con baño), salas, wifi, cafetería, restaurante y una magnífica zona de terraza en la Plaza de la Verdura y otra en la Plaza de la Leña. Calle Sarmiento, 20 36002, Pontevedra.

Más información: <http://www.hotelruas.net>

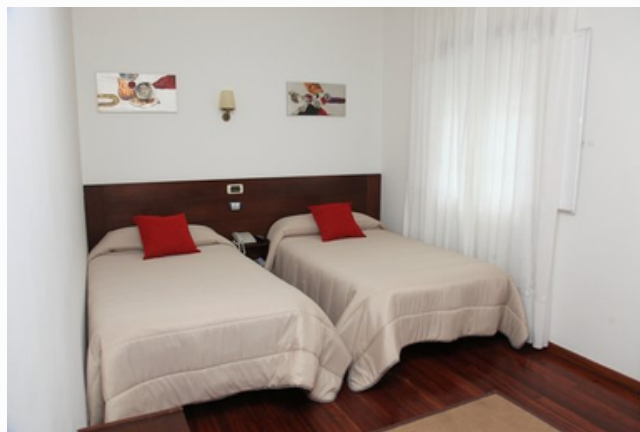

XXII ASAMBLEA GENERAL ORDINARIA

¿CÓMO LLEGAR?

A VIGO:

Aeropuerto de Vigo (Peinador):

- Sevilla: Iberia.
- Madrid: Air Europa, Iberia.
- Tenerife: Vueling, Iberia.



No hay bus directo desde el aeropuerto de Vigo hasta Pontevedra entre semana, solo habría sábado y domingo, y el domingo sale a las 12:30 de Pontevedra y cuesta 2.55. Otra opción sería un bus urbano que tarda aproximadamente 40 minutos, y tiene parada enfrente de la Estación de Tren de Vigo-Urzaiz y otra parada a 12 minutos andando de la Estación de tren de Vigo - Guixar. Después de realizar dicho trayecto, se debe de hacer uso del tren media distancia para llegar a Pontevedra, el viaje tiene una duración estimada de 20 minutos.

Aeropuerto de Santiago de Compostela – Rosalía de Castro:

- Sevilla: Vueling, Ryanair.
- Madrid: Ryanair, Iberia.
- Tenerife: Vueling, Iberia, Ryanair.

Para llegar desde el Aeropuerto de Santiago de Compostela a Pontevedra existen varias opciones, como es coger un bus con la compañía MONBUS (1h de trayecto), o un tren a través de Media Distancia RENFE (entre ½ h y 1h).

XXII ASAMBLEA GENERAL ORDINARIA

Aeropuerto de Oporto:

- Sevilla: Ryanair, Vueling, Iberia, Air Europa, TAP Portugal.
- Madrid: Ryanair, Vueling, Iberia, Air Europa, TAP Portugal.
- Tenerife: Ryanair, Vueling, Iberia.

Para desplazarse hasta Pontevedra, si se decide ir en tren, lo más probable es que se realice transbordo en Madrid, desde donde existe una conexión directa de AVE y tren con la ciudad de Pontevedra, con una duración media de entre 4-5h.

Cabe destacar que tanto la estación de tren como la de bus de Pontevedra están a 20 minutos a pie del Hotel Rúas, y a 6 minutos en coche. De igual manera, ambas estaciones están a 30 minutos andando y en transporte público de la Facultad de Ciencias de la Educación y del Deporte, y a 7 minutos en coche.

Pueden solicitar en info@cesed.org el descuento de RENFE para la asistencia al evento.



renfe

XXII ASAMBLEA GENERAL ORDINARIA

¿CÓMO INSCRIBIRSE?

Las inscripciones de la XXII Asamblea General Ordinaria de CESED se formalizarán cumplimentando el [formulario de inscripción](#)¹, adjuntando la [Credencial de Representatividad](#)² de la(s) persona(s) participante(s) y, por último, efectuando el ingreso del pago de estas en la cuenta bancaria de CESED cuyos datos son los siguientes:

IBAN (OpenBank): ES19 0073 0100 5905 0604 4507
CONCEPTO: referencia de la factura emitida por CESED.

PRIMERA INSCRIPCIÓN³: 140€
SUCESIVAS INSCRIPCIONES³: 130€

Recordamos que son las universidades las responsables del pago y de las personas asistentes que irán en representación de su centro universitario a la XXII AGO de CESED.

La fecha límite de inscripción es el 31 de octubre a las 23:59 hora peninsular y la del pago de esta será el 7 de noviembre.

Los pagos emitidos a fecha vencida pueden estar sujetos a la anulación de su inscripción por parte de CESED. Se aconseja no dejarlo para última hora, pues se requiere que se adjunten varios documentos como la Credencial de Representatividad y a veces su obtención se demora en el tiempo.

¹ Algunos datos que se piden como obligatorios en el formulario son necesarios para poder realizar las facturas correctamente.

² Pincha en el nombre para acceder a la credencial. Recuerda que la puedes rellenar desde el mismo PDF.

³ Inscripción por centro o facultad. Incluye pensión completa y alojamiento.

XXII ASAMBLEA GENERAL ORDINARIA

CLÁUSULA DE ANULACIÓN:

La participación a este evento está sujeta al abono de una inscripción. La anulación de la inscripción una vez finalizado el plazo de pago de la inscripción (7 de noviembre de 2022) no supondrá un reembolso o cancelación de las obligaciones contraídas.

¿DÓNDE ENCONTRAR LOS DOCUMENTOS?

Todos los Miembros Asociados y Asamblearios/as tendrán acceso inmediato a la documentación a tratar desde la publicación de la convocatoria.

Los Miembros No Asociados, es decir, de nueva incorporación o reincorporación, tendrán acceso a la carpeta con la documentación a tratar en la asamblea a partir de que formalicen la inscripción correctamente y soliciten acceso a la convocatoria y a la nube a la Secretaría de CESED (secretaria@cesed.org). En caso de no contar con el acceso en un plazo de 24h desde la petición o en caso de tener otros problemas ligados al acceso o visualización de la documentación rogamos que se contacte a info@cesed.org.

La documentación estará depositada en la nube de Google Drive, por lo que aconsejamos que en la inscripción se nos facilite una cuenta de Google o institucional asociada a esta plataforma.

	MÍERCOLES	JUEVES	VIERNES	SÁBADO	DOMINGO	
10:00 – 10:30	RECOGIDA DE CREDENCIALES	JORNADAS FORMATIVAS	ASAMBLEA	MESAS DE TRABAJO	ASAMBLEA	
10:30 – 11:00						
11:00 – 11:30						
11:30 – 12:00		DESCANSO – COFFEE BREAK				ACTO DE CLAUSURA
12:00 – 12:30		JORNADAS FORMATIVAS	ASAMBLEA	ASAMBLEA	ASAMBLEA	
12:30 – 13:00						
13:00 – 13:30						
13:30 – 14:00		DESCANSO – ALMUERZO	ASAMBLEA	ASAMBLEA	ASAMBLEA	
14:00 – 16:00						
16:00 – 16:30						
16:30 – 17:00		JORNADAS FORMATIVAS	ACTO DE APERTURA	ASAMBLEA	ASAMBLEA	
17:00 – 17:30			ASAMBLEA			
17:30 – 18:00			ASAMBLEA			
18:00 – 18:30		DESCANSO – COFFEE BREAK				
18:30 – 19:00		JORNADAS FORMATIVAS	ASAMBLEA	MESAS DE TRABAJO	ASAMBLEA	
19:00 – 19:30						
19:30 – 20:00						
20:00 – 20:30	VISITA NOCTURNA GUIADA POR PONTEVEDRA	ASAMBLEA	MESAS DE TRABAJO	ASAMBLEA		
20:30 – 21:00						

C R O N O G R A M A

Días previos al comienzo del evento se le hará llegar una Guía Organizativa a todas las personas asistentes con más detalles sobre los espacios previstos y los correspondientes desplazamientos.

XXII ASAMBLEA GENERAL ORDINARIA

MESA DE TRABAJO I |

El papel de las maestras en las escuelas del siglo XX.

Descripción: la importancia de reivindicar las historias de vida de las maestras de antes con el fin de devolverle el valor inherente a esta profesión, así como conocer su papel en la Historia de la Educación de nuestro país.

Objetivos iniciales de trabajo:

1. Visibilizar el papel de las maestras en las escuelas del Siglo XX.
2. Conocer la formación de maestras en la Historia de la Educación de España.
3. Revalorizar el papel de las maestras en la Profesión Docente en España.
4. Diseñar una propuesta de trabajo para una futura línea en la Comisión Permanente de Igualdad o donde se considere oportuno.

Responsables: Rosa Larrañaga y Aurora Rego.

MESA DE TRABAJO II |

Prácticas Universitarias del ámbito de las CC. Educación.

Descripción: hoy en día existe una diversidad ineficaz entre los diversos centros que ofertan estas prácticas, así como en aquellos en los que se llevan a cabo.

Objetivos iniciales de trabajo:

1. Realizar una aproximación a las características actuales de estas prácticas.
2. Proponer, en base a lo anterior, unas consideraciones generales que guíen estas prácticas.

Responsables: Carmen Maciñeiras y Aitana Santa Olaya.

XXII ASAMBLEA GENERAL ORDINARIA

MESA DE TRABAJO III |

Iniciación e introducción a la Educación Social y Pedagogía.

Objetivos iniciales de trabajo:

1. Generar conocimiento sobre la profesión socioeducativa.
2. Conocer el contacto o afinidad que tiene sobre Educación Social y Pedagogía.
3. Reconocer y valorar la formación del educador/a social y del pedagogo/a, como tarea sustantiva para mejorar el Sistema Educativo Estatal.
4. Incorporar los procesos educativos, la evaluación y acompañamiento que realizan estas dos profesiones de la educación y que impactan en los procesos sociales circum-escolares.
5. Reconocer y valorar la importancia de trabajar en red de manera interdisciplinar.

Responsables: Amparo López y M.ª Elisabeth García.

MESA DE TRABAJO IV |

Guía de Funcionamiento de la Web.

Descripción: la página web de CESED es la principal fuente de información sobre el día a día de la Asociación y, como tal, debe ser mantenida y actualizada con regularidad. Dado que no toda persona está familiarizada con el funcionamiento de una web, se propone, desde esta comisión, una mesa de trabajo enfocada a recoger aquellos aspectos fundamentales orientados al funcionamiento interno y externo de la web, su estructura básica, así como sus recursos.

Objetivos de trabajo:

1. Clarificar el funcionamiento interno y externo de la web.
2. Establecer la estructura básica de la web.
3. Conocer los posibles recursos que mejoren su funcionamiento y su rendimiento.

Responsables: Ignacio Tabar y David Álvarez.

XXII ASAMBLEA GENERAL ORDINARIA

JORNADAS FORMATIVAS DE REPRESENTACIÓN ESTUDIANTIL

Formación I | Liderazgo y gestión de grupos.
Matías Ezequiel Zelarayán Velasco.

Formación II | Las redes sociales: herramienta potenciadora de la representación estudiantil.
Ignacio Tabar Morancho.

Formación III | Proceso de enmiendas y asamblea simulada.
Rosa Larrañaga Lapique, María García de Lamo y
Carmen Maciñeiras Otero.

Formación IV | Gestión afectiva emocional: por y para el estudiantado.
Pendiente por confirmar.