

# CORI Zutrittsmanagement Software

## CORI-Multi 1

für eine Tür  
mit zwei  
Leseranschlüssen  
für diese Tür  
(Eingang/Ausgang)

TCP/IP Netzwerk  
Anschluss

## CORI-Multi 2

für zwei Türen  
mit je zwei  
Leseranschlüssen  
für jede Tür  
(Eingang/Ausgang)

TCP/IP Netzwerk  
Anschluss

## CORI-Multi 4

für vier Türen  
mit je einem  
Leseranschluss für  
jede Tür  
(Eingang)

TCP/IP Netzwerk  
Anschluss



- Die CORI-Multi Zutrittscontroller werden bei der Inbetriebnahme automatisch in die CORI Zutrittsmanagement Software für Windows eingelesen.

Nach der Konfiguration regeln, steuern und überwachen sie den Zugang zu Immobilien im privaten und gewerblichen Bereich. Dies geschieht autark und zentral, ohne dass ein angeschlossener Computer erforderlich ist.

- Es können Einzelanlagen für eine Tür bis hin zu Großanlagen mit unbegrenzter Anzahl von Controllern eingesetzt werden. Jeder Controller kann die Berechtigungen für bis zu 20.000 Personen speichern und verwalten.

Die Vergabe von Berechtigungen und Zuordnungen zu Zeitfenstern, Feiertagsregelungen sowie Ereignisspeicherung erfolgt via TCP/IP Netzwerk mit der Managementsoftware für Windows.

Am Zutrittscontroller können Sie an den vorhandenen Wiegand Anschlüssen eine Vielzahl von Lesegeräte anschließen.

Als mögliche Medien können Sie Leseinheiten für Bluetooth Handy und Smartphone, Fingerabdruck, alle übliche RFID Transponder, Codetastaturen, Magnetstreifen sowie berührungslose oder kontaktbehaftete Leser einsetzen.

- Die Monitorfunktion der Software erlaubt die Anzeige in Echtzeit über alle Vorgänge im System. Bei Öffnungsereignissen können Sie auch ein zuvor abgespeichertes Foto einblenden. Der Ereignisspeicher kann bis zu 100.000 Ereignisse offline speichern, dieser kann bei Bedarf oder regelmäßig über die Software importiert werden, um umfangreiche Reports zu erstellen.

Weitere Funktionen wie Anti Passback, Mehrkarten Zutritt, Automatische Türsteuerung und Alarm Steuerung sind in der deutschsprachigen Bedienungsanleitung umfassend beschrieben.

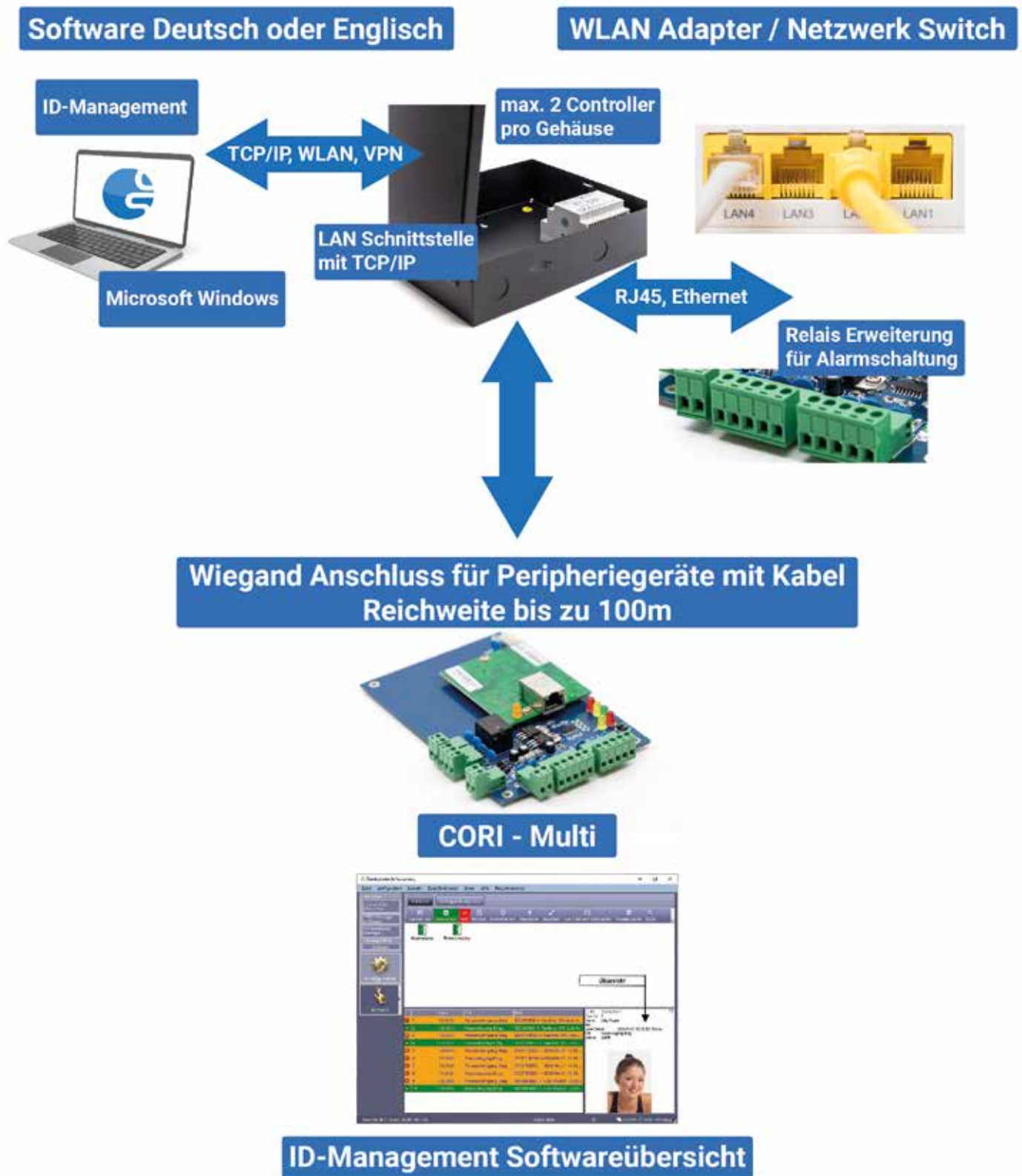



Personen  
Informationen

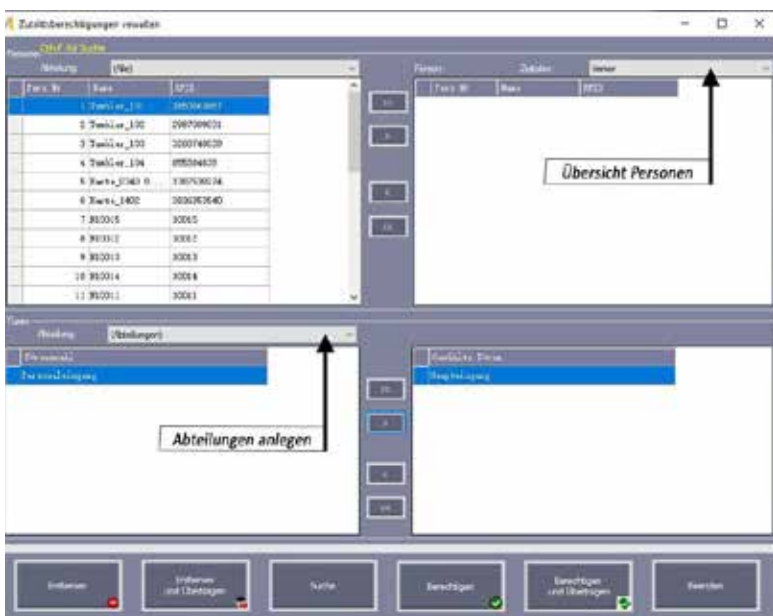

Berechtigungen  
verwalten