

Opmålingsdistrikt
61 03

Måleblad

Opmålt med Leica Smartnet
Ifølge lovbekendtgørelse nr. 759 af 07/06/2018 er den, som flytter, bortfælder,
beskadiger eller ødelægger et kendeligt skelmærke eller et varigt mærke for
opmåling, pligtig til at betale udgifterne ved dets genanbringelse, og kan idømmes bøde, jf. § 48.

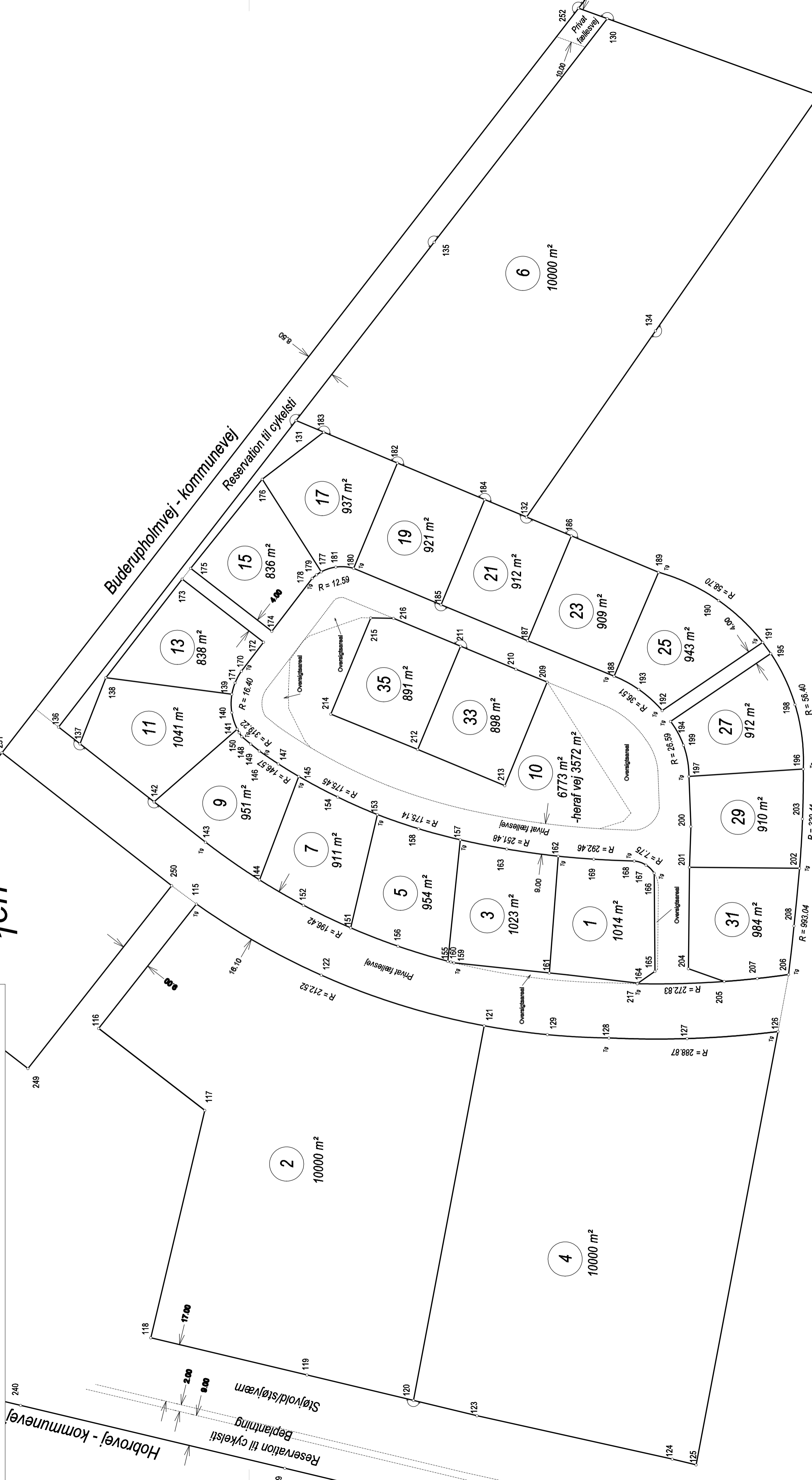

Matr.nr.: 1ch - Måleblad 1
Ejerlav: Buderupholm Hgd., Buderup
Kommune: Rebild Kommune
Opmålt i: juni 2023
Målforhold: 1: 750
Landinspektør j.nr.: 2217320

Peter Foged
Landinspektør
Dato: 6. juni 2023

Der henvises til
særskilt koordinatliste

1ch

8

205978 m²
-heraf vej 4256 m²

1CØ

Signaturforklaring

..... : Blindt skel, der ikke bortfælder
Mål eller koordinater, der kun er til brug ved indlægnngen på matrikelkortet, er angivet med klamme.
Mål eller koordinater, der er overført fra en sag, der tidligere er indsendt til Geodatastyrelsen, er mærket med GL.

Andre signaturer:
Se DS 104 og 198