

Arkiv: 10.0 Tera Arkivsystemet
 PD-PL-M1-uppmg31102800 Tomteplan 2017-11-09 12.28.28
 Arkivsystemet/Arkivsystemet/Plan 1.dwg - 10/28/2017 12:28:28
 Uppm: 31102800 Tomteplan 2017-11-09 12:28:28
 Uppm: 31102800 Tomteplan 2017-11-09 12:28:28
 Uppm: 31102800 Tomteplan 2017-11-09 12:28:28
 Uppm: 31102800 Tomteplan 2017-11-09 12:28:28

HANVISNINGAR
 Kvalitet och utförande 1:100

UPPSALA KOMMUN Plan- och byggnadsnämnden	
Inkom	2017-06-05
Diagnr.	2017001781
Aktbilaga	

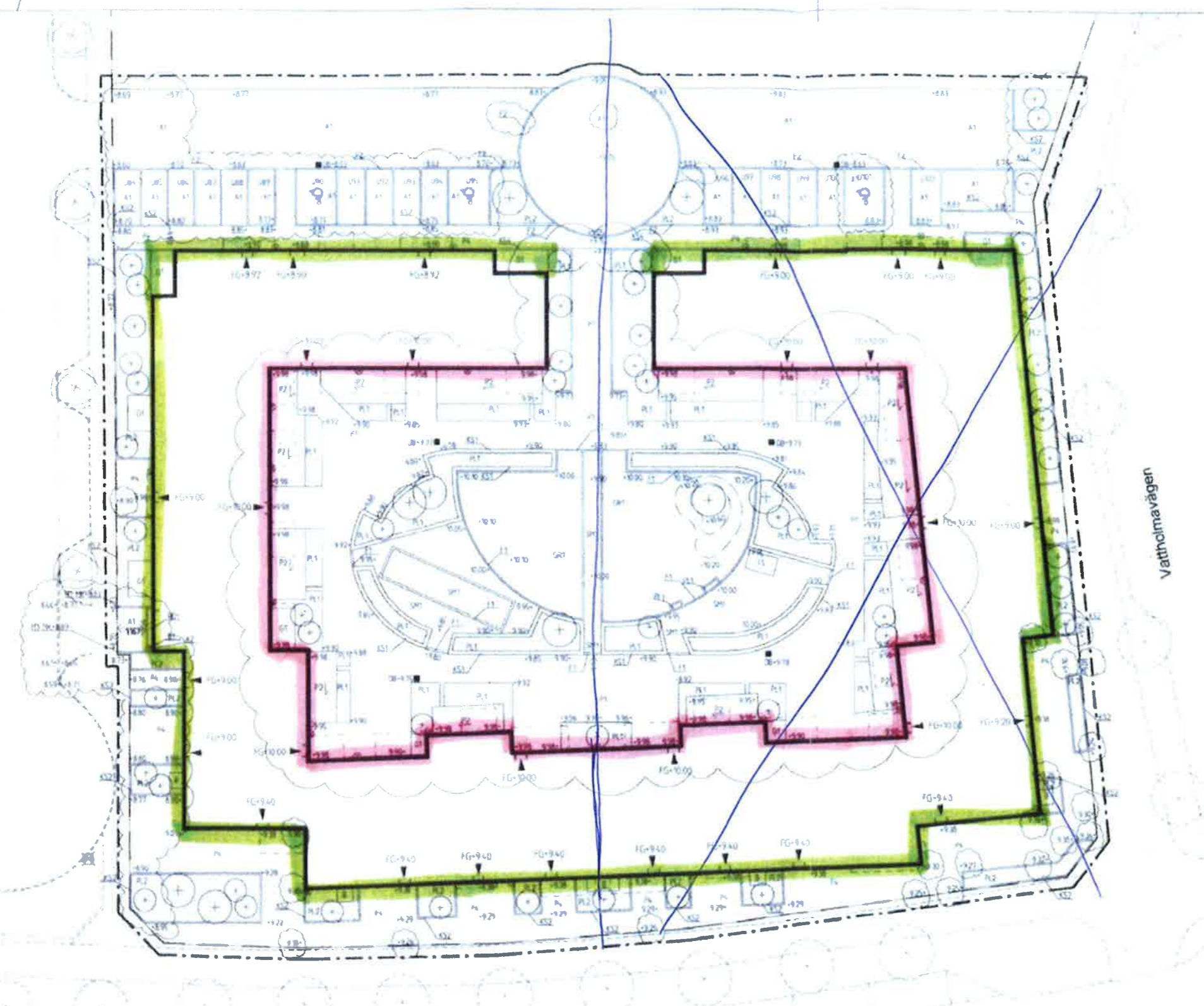

Fasad där balkongräckan är av glas och inglasningen monteras på balkongracket

Fasad där balkongräckan är "pinna" räckan och inglasning monteras innan för balkongracket

STADSBYGGNADSKONTORET UPPSALA
Ink.
Diagnr.

2010-12-01 *Thomas Hörn*

UPPSALA KOMMUN Plan- och byggnadsnämnden Delegationsbeslut 2017-06-26

BYGGHANDLING	<table border="1"> <tr> <td>Bygghandling</td> <td>1</td> <td>2017-11-09</td> </tr> <tr> <td>Bygghandling</td> <td>2</td> <td>2017-11-09</td> </tr> <tr> <td>Bygghandling</td> <td>3</td> <td>2017-11-09</td> </tr> <tr> <td>Bygghandling</td> <td>4</td> <td>2017-11-09</td> </tr> <tr> <td>Bygghandling</td> <td>5</td> <td>2017-11-09</td> </tr> <tr> <td>Bygghandling</td> <td>6</td> <td>2017-11-09</td> </tr> <tr> <td>Bygghandling</td> <td>7</td> <td>2017-11-09</td> </tr> <tr> <td>Bygghandling</td> <td>8</td> <td>2017-11-09</td> </tr> <tr> <td>Bygghandling</td> <td>9</td> <td>2017-11-09</td> </tr> <tr> <td>Bygghandling</td> <td>10</td> <td>2017-11-09</td> </tr> </table>	Bygghandling	1	2017-11-09	Bygghandling	2	2017-11-09	Bygghandling	3	2017-11-09	Bygghandling	4	2017-11-09	Bygghandling	5	2017-11-09	Bygghandling	6	2017-11-09	Bygghandling	7	2017-11-09	Bygghandling	8	2017-11-09	Bygghandling	9	2017-11-09	Bygghandling	10	2017-11-09																														
Bygghandling	1	2017-11-09																																																											
Bygghandling	2	2017-11-09																																																											
Bygghandling	3	2017-11-09																																																											
Bygghandling	4	2017-11-09																																																											
Bygghandling	5	2017-11-09																																																											
Bygghandling	6	2017-11-09																																																											
Bygghandling	7	2017-11-09																																																											
Bygghandling	8	2017-11-09																																																											
Bygghandling	9	2017-11-09																																																											
Bygghandling	10	2017-11-09																																																											
<table border="1"> <tr> <td>Bygghandling</td> <td>11</td> <td>2017-11-09</td> </tr> <tr> <td>Bygghandling</td> <td>12</td> <td>2017-11-09</td> </tr> <tr> <td>Bygghandling</td> <td>13</td> <td>2017-11-09</td> </tr> <tr> <td>Bygghandling</td> <td>14</td> <td>2017-11-09</td> </tr> <tr> <td>Bygghandling</td> <td>15</td> <td>2017-11-09</td> </tr> <tr> <td>Bygghandling</td> <td>16</td> <td>2017-11-09</td> </tr> <tr> <td>Bygghandling</td> <td>17</td> <td>2017-11-09</td> </tr> <tr> <td>Bygghandling</td> <td>18</td> <td>2017-11-09</td> </tr> <tr> <td>Bygghandling</td> <td>19</td> <td>2017-11-09</td> </tr> <tr> <td>Bygghandling</td> <td>20</td> <td>2017-11-09</td> </tr> </table>	Bygghandling	11	2017-11-09	Bygghandling	12	2017-11-09	Bygghandling	13	2017-11-09	Bygghandling	14	2017-11-09	Bygghandling	15	2017-11-09	Bygghandling	16	2017-11-09	Bygghandling	17	2017-11-09	Bygghandling	18	2017-11-09	Bygghandling	19	2017-11-09	Bygghandling	20	2017-11-09	<table border="1"> <tr> <td>Bygghandling</td> <td>21</td> <td>2017-11-09</td> </tr> <tr> <td>Bygghandling</td> <td>22</td> <td>2017-11-09</td> </tr> <tr> <td>Bygghandling</td> <td>23</td> <td>2017-11-09</td> </tr> <tr> <td>Bygghandling</td> <td>24</td> <td>2017-11-09</td> </tr> <tr> <td>Bygghandling</td> <td>25</td> <td>2017-11-09</td> </tr> <tr> <td>Bygghandling</td> <td>26</td> <td>2017-11-09</td> </tr> <tr> <td>Bygghandling</td> <td>27</td> <td>2017-11-09</td> </tr> <tr> <td>Bygghandling</td> <td>28</td> <td>2017-11-09</td> </tr> <tr> <td>Bygghandling</td> <td>29</td> <td>2017-11-09</td> </tr> <tr> <td>Bygghandling</td> <td>30</td> <td>2017-11-09</td> </tr> </table>	Bygghandling	21	2017-11-09	Bygghandling	22	2017-11-09	Bygghandling	23	2017-11-09	Bygghandling	24	2017-11-09	Bygghandling	25	2017-11-09	Bygghandling	26	2017-11-09	Bygghandling	27	2017-11-09	Bygghandling	28	2017-11-09	Bygghandling	29	2017-11-09	Bygghandling	30	2017-11-09
Bygghandling	11	2017-11-09																																																											
Bygghandling	12	2017-11-09																																																											
Bygghandling	13	2017-11-09																																																											
Bygghandling	14	2017-11-09																																																											
Bygghandling	15	2017-11-09																																																											
Bygghandling	16	2017-11-09																																																											
Bygghandling	17	2017-11-09																																																											
Bygghandling	18	2017-11-09																																																											
Bygghandling	19	2017-11-09																																																											
Bygghandling	20	2017-11-09																																																											
Bygghandling	21	2017-11-09																																																											
Bygghandling	22	2017-11-09																																																											
Bygghandling	23	2017-11-09																																																											
Bygghandling	24	2017-11-09																																																											
Bygghandling	25	2017-11-09																																																											
Bygghandling	26	2017-11-09																																																											
Bygghandling	27	2017-11-09																																																											
Bygghandling	28	2017-11-09																																																											
Bygghandling	29	2017-11-09																																																											
Bygghandling	30	2017-11-09																																																											



GATUFASAD MOT VASTER

UPPSALA KOMMUN
 Plan- och byggnadsnämnden
 Delegationsbeslut
 2017-06-26

STADSBYGGNADSKONTORET
 UPPSALA
 Ink. 2010-12-02
 Dnr 2010 11689

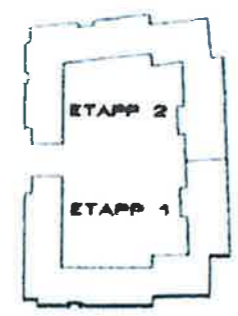

BYGGLOVSHANDLING		A		2009-04-07	
BA Anslagsgruppen utbildar 018-17 20 00 KV TORNET KV TORNET DEL 21 KVARGÅRDET 623, UPPSALA GATUFASAD MOT VASTER		Bil 1334, 751 43 Uppsala Svanhögsgatan 2 Tel 018-06 03 00		A3 1:200 SKALA A1 1:100	
Dnr 2010-05-21 2017-06-26	2017-06-26 2017-06-26	2017-06-26 2017-06-26	2017-06-26 2017-06-26	2017-06-26 2017-06-26	2017-06-26 2017-06-26



GATUFASAD MOT SÖDER, DEL 1



GATUFASAD MOT SÖDER, DEL 2

UPPSALA KOMMUN
Plan- och byggnadsnämnden
Delegationsbeslut

2017-06-26

[Handwritten signature]

STADSBYGGNADSKONTORET
UPPSALA
Ink. 2010-12-02
Diagnr. 2010 11689

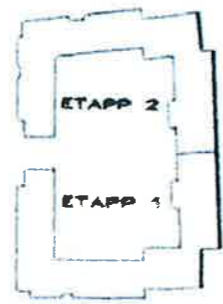

BYGGLOVSHANDLING		A	
NO	REVIS	REVIS	REVIS
1			
<p>KV TORNET KV TORNET DEL 21 KVÄNGÅRDET 523, UPPSALA GATUFASAD MOT SÖDER BALKONG INKLASNING</p>		43	1200
<p>2010-05-29</p>		SKALA	41 1:100
		A-05.3-204 A	

GATUFASAD MOT SÖDER
 UPPSALA KOMMUN, PLAN- OCH BYGGNADSNÄMNDEN
 2017-06-26
 1:100



GÅRDSFASAD MOT NORR

UPPSALA KOMMUN
 Plan- och byggnadsnämnden
 Delegationsbeslut
 2017-06-26

UPPSALA KOMMUN
 PLAN- OCH BYGGNADSNÄMNDEN
 SÄKERHETSPOLISSTATIONEN
 171 80 UPPSALA
 TEL 018-88 03 00

STADSBYGGNADSKONTORET
 UPPSALA
 Ink. 2010-12-02
 Diarienumr. 2010 11689

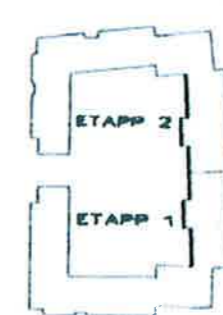
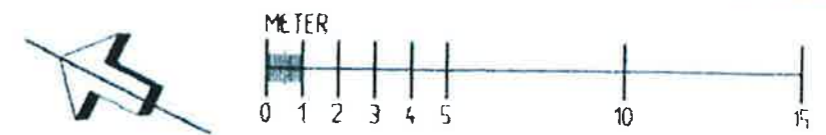

BYGGLOVSHANDLING		A	
ANMÄN	BEVILJNING	PL	2017-11-16
MA Anmälan utskickad	018-17 20 00		
OK			
OL			
OV			
OB			
OK			
KV TORNET KV TORNET DEL 2:1 KVÄRSGÅRDET 62:3, UPPSALA GÅRDSFASAD MOT NORR BALKONG INGLASNING		A2	1200
2017-05-27 ANMÄN ANMÄN		SKALA	A1 1:100
		A-053-206 A	



GÅRDSFASAD MOT SÖDER

UPPSALA KOMMUN
 Plan- och byggnadsnämnden
 Delegationsbeslut
 2017-06-26

STADSBYGGNADSKONTORET
 UPPSALA
 Ink. 2010-12-02
 Diarienumr. 2010 11689

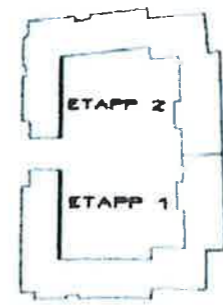
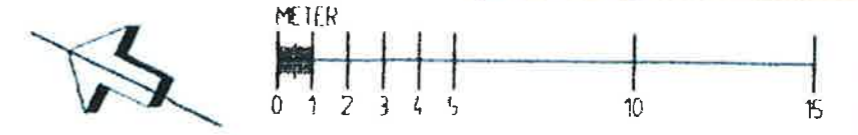

BYGGLOVSHANDLING		A	
Ansökan nr	Ansökan datum	Byggnadsnämndens beslut	Byggnadsnämndens beslut datum
18 A	2017-06-26	2017-06-26	2017-06-26
Kv 1334, 751 43 Uppsala Svanungatan 2 1st 018-04 03 00		KV TORNET KV TORNET DEL 2.1 KVÄRNGÅRDET 62.3, UPPSALA GÅRDSFASADER MOT SÖDER BALKONG INGLASNING	
Byggnadsnämndens beslut 2017-06-26	Ansökan nr 18 A	Byggnadsnämndens beslut 2017-06-26	Skala A3 1:200 A1 1:100 A-05.3-208

INGLÄSNING IGB
 ÖVERVÄGEL INÅTGÅENDE INGLÄSNING MONTAS PÅ FAST RÄCKE OCH ÖPPENBÄRRA GLAS TYP SVENSKA LUMEN AB EL LUVY PROFILER OCH LEV STANDARD OCH SEKTIONER ÖDMÅ RITNING HÄRDAT GLAS MED T.J. OCH AV TELY 6mm

BLÄNNER INGLÄSNING EN
 GLAS KLÄNGLAS
 SAMTLIGA DETALJER AV METALL RAL 9022

ÖRETTNING
 SE PLANRITNING

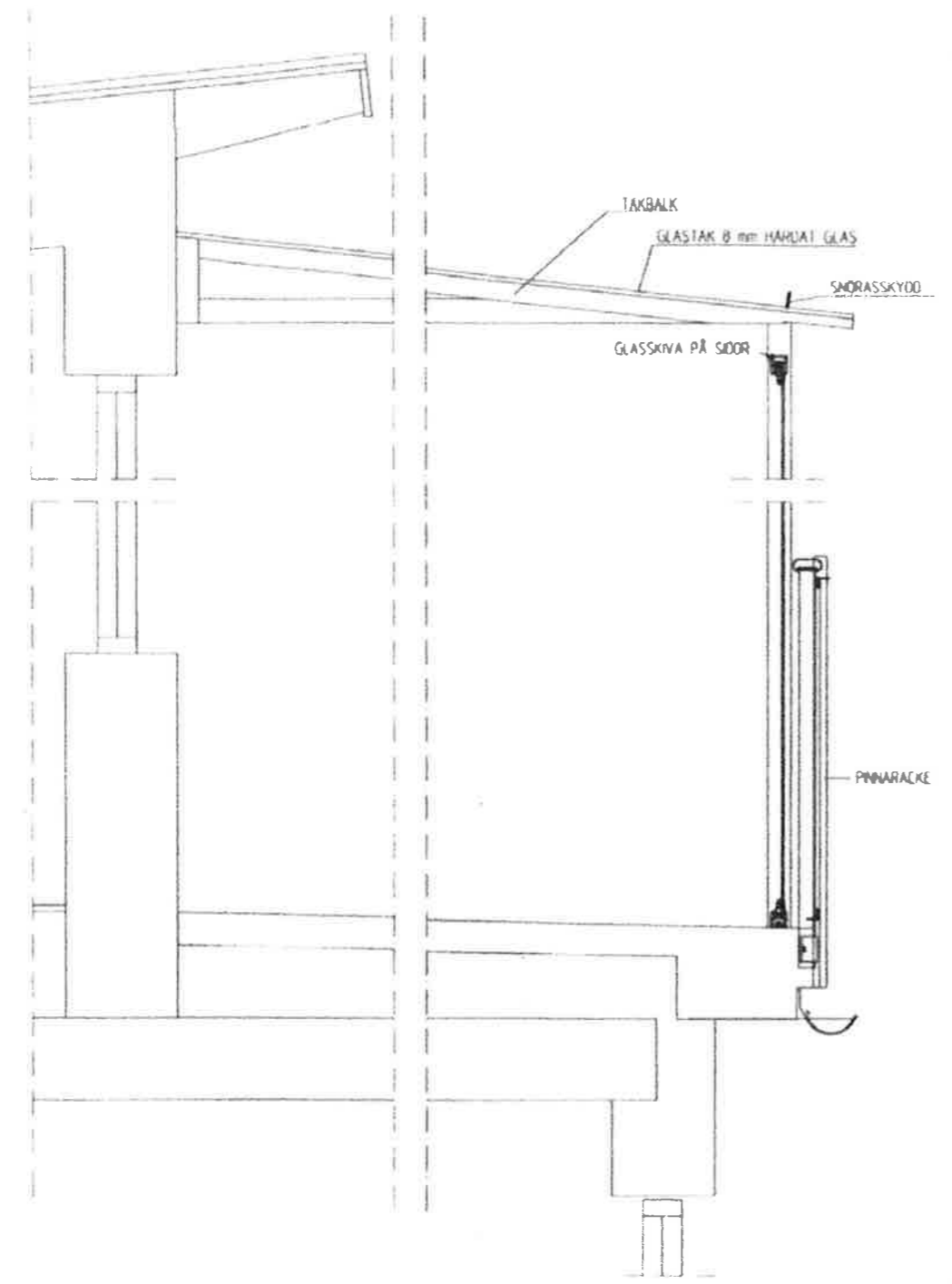

GÄVEL
 PRINCIPDETALJ TERRASSINGLÄSNING
 VID MONTAGE PÅ PINNARÄCKE
 SKALA A1-110 A3-120

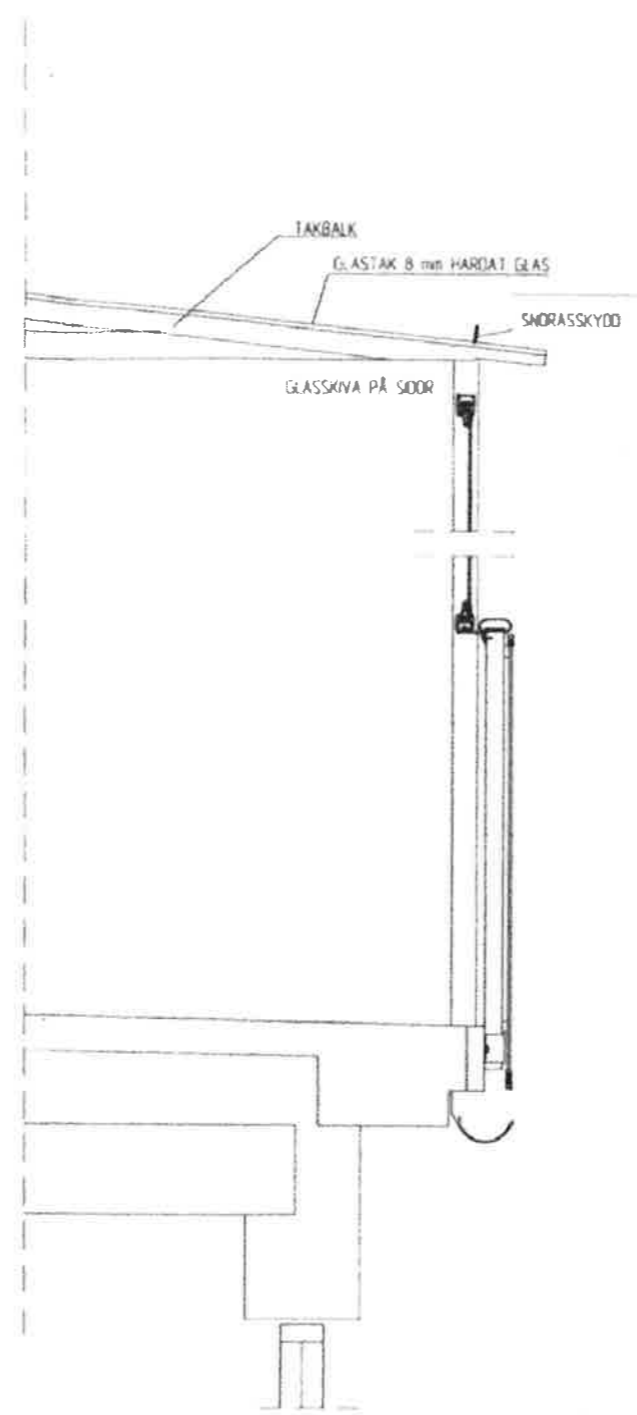

GÄVEL
 PRINCIPDETALJ TERRASSINGLÄSNING
 VID MONTAGE PÅ GLASAT RÄCKE
 SKALA A1-110 A3-120

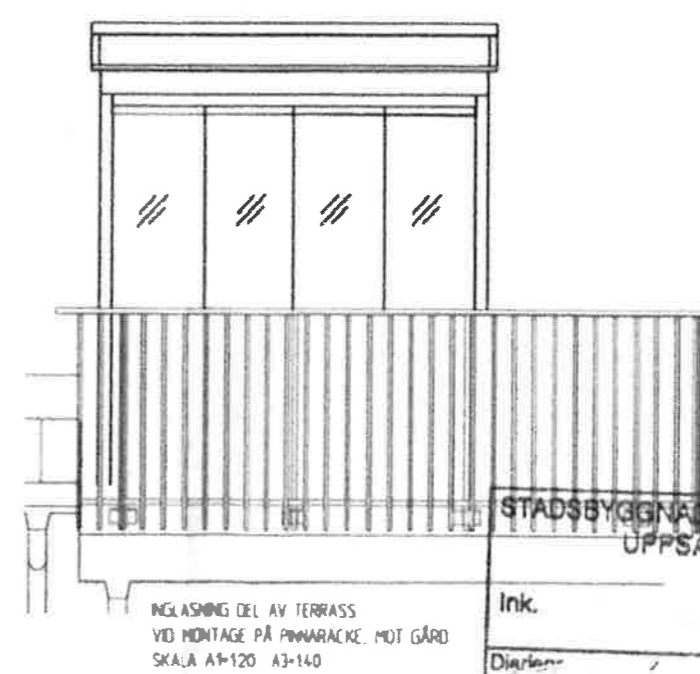
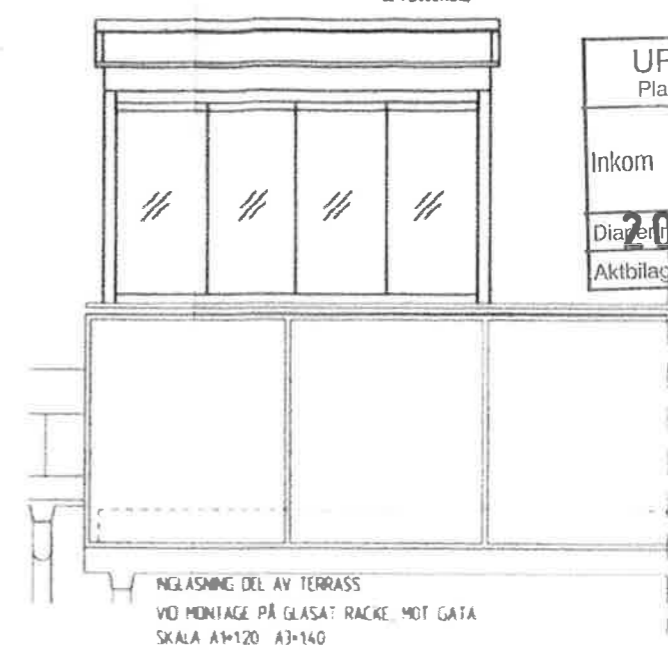

UPPSALA KOMMUN
 Plan- och byggnadsnämnden
 Inkom 2017-06-05
 Diarienum 2017001781
 Aktbilaga

STADSBYGGNADSKONTORET
 UPPSALA
 Ink. _____
 Diarienum _____

BYGGLOV

□ A Anmälan av arbetet	018-17 20 00
□ K	
□ E	
□ V	
□ M	
□ R	

BYGGLOVSKONTOR
 1334, 754 43 Uppsala
 Byggnadsplan 2
 Tel 018-86 03 00

KV TORNET
 KV TORNET 1
 KVARGÅRDET 623 UPPSALA
 Terrassingläsning med tak

SKALA A1 120
 A3 110

A-05.6-013

UPPSALA KOMMUN
 Plan- och byggnadsnämnden
 Delegationsbeslut
 2017-06-26

UPPSALA KOMMUN, PLAN- OCH BYGGNADSNÄMNDEN, SAMMANTRÄDE 2017-06-26, SIDA 12
 UPPSALA KOMMUN, PLAN- OCH BYGGNADSNÄMNDEN, SAMMANTRÄDE 2017-06-26, SIDA 12
 UPPSALA KOMMUN, PLAN- OCH BYGGNADSNÄMNDEN, SAMMANTRÄDE 2017-06-26, SIDA 12

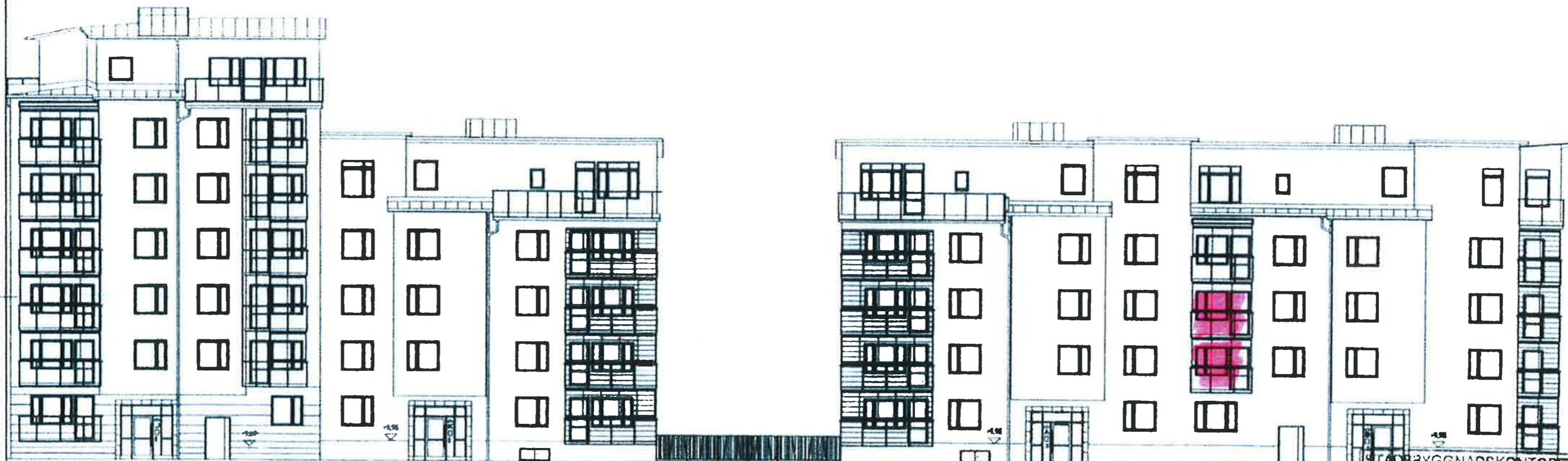

GATUFASAD MOT NORR

UPPSALA KOMMUN
 Plan- och byggnadsnämnden
 Delegationsbeslut
 2017-06-26

STADSBYGGNADSKONTORET
 UPPSALA

Ink. 2010-12-02

Objekt nr.
2010 11689

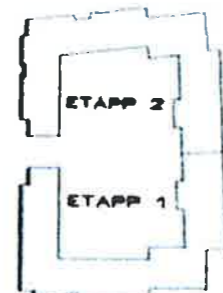
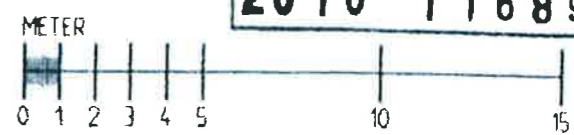

BYGGLOVSHANDLING		A		2016-11-16	
A A Ansökan om bygglov 08-17 20 00 OK - OC - OV - OVB - OVB -		Box 1334, 701 43 Uppsala Sjömannagatan 2 Tel 018-66 03 00		KV TORNET KV TORNET DEL 21 KVARGÅRDET 62.3, UPPSALA GATUFASADER MOT NORR BALKONG INGLASNING	
Skala: A3 1200 A1 1800	2016-05-25 JAR-ONE PUBLISERING	A-053-202	A	2016-11-16	

UPPSALA KOMMUN, PLAN- OCH BYGGNADSNÄMNDEN
 UPPSALA KOMMUN, PLAN- OCH BYGGNADSNÄMNDEN
 UPPSALA KOMMUN, PLAN- OCH BYGGNADSNÄMNDEN
 UPPSALA KOMMUN, PLAN- OCH BYGGNADSNÄMNDEN
 UPPSALA KOMMUN, PLAN- OCH BYGGNADSNÄMNDEN