

# Østifternes Brandforsikring

Denne begæring kan kun benyttes, hvis ejendommen er vurderet i de sidste 10 år, og der ikke efter vurderingen er foretaget om- eller tilbygning.

Police-nr. 167 Matr.-nr. 85 af Hummestok by Hummestok sogn. 1 amts. 1 distrikt. 10. 3. 1949 d. 10. 3. 1949 i alt - 60

Ejer Karl O. Pedersen Stilling Skolelærer Navn (kun sædvanligt benyttet fornavn eller forbogstav anføres) Karl O. Pedersen Vejnavn og nr. (eller ejendommens navn) Grønned Mønt Bopæl Hummestok

Sum 25000 Lb.-nr. 15.025  
 Pr. 1. 2. 650 T.pr. - 30  
 T. gr. 1 N. 650 Stp. - 30  
 d. 10. 3. 1949 Talf. - 60

Tariff. 4/49

**BEGÆRING OM PRISSTIGNINGS-FORHØJELSE**

Undertegnede ejer af nævnte ejendom begærer herved forsikringssummen forhøjet som anført. — Forhøjelsen skyldes alene byggeudgifternes stigning siden den sidst foretagne vedtægtsmæssige vurdering eller prisstigningsbegæring.

Forhøjelsen må mindst være 10%. Den samlede sum for større forsikringer ansættes til hele tusinde kroner. Summerne for de enkelte litra eller genstande afrundes til hele hundrede kroner.

Såvel jeg selv som brandforsikringen er berettiget til senere at kræve forsikringssummen ændret ved vurdering efter vedtægtens almindelige bestemmelser.

Policen vedlægges.

Hummestok den 14-2 1949.

Karl Pedersen  
Underskrift.

I tilfælde af skade erstattes kun den virkelige værdi i brandens øjeblik.

\*) Disse rubrikker udfyldes efter policen. — Ny sum må anføres for hvert litra. Alle særskilt beliggende bygninger, maskiner og andet inventar skal være anført i policen for at være forsikret. Derimod er vand-, gas- og elektriske installationer, støbegods, centralvarmeanlæg og sædvanligt bygningsinventar medforsikret uden særlig specifikation på policen, medmindre genstandene er forsikret som løsøre.

Litra	Benyttelse	Ydermure	Tag	Bygningernes*	
				Gl. sum	Ny sum
				Kr.	Kr.
A.	<u>Beboelse</u>	<u>Brd</u>	<u>Tegl</u>	<u>11700</u>	<u>20000</u>
B.	<u>Haus og bueh.</u>	<u>do</u>	<u>Pap</u>	<u>2800</u>	<u>3600</u>
C.	<u>Vaskemil</u>	<u>do</u>	<u>do</u>	<u>300</u>	<u>1000</u>
D.	<u>Højhus</u>	<u>Træ</u>	<u>do</u>	<u>200</u>	<u>400</u>
Efter vurdering af <u>15. Maj 1943</u> var tidligere sum: <u>15000</u>				Ejendommens samlede forsikringssum bliver: <u>26000</u>	

## Nedenstående spørgsmål og grundrids besvares og udfyldes af vurderingsmanden

Specifikation af alle træbearbejdningsmaskiner med angivelse af litra, hvori de findes. Antal høvlebænke må ligeledes opgives.

Spångivende maskiner		Save og ikke spångivende maskiner	
Antal	i litra	Antal	i litra
a. Fræsemaskiner		a. Båndsave	
b. Høvlemaskiner		b. Rundsave	
c. Kehlemaskiner		c. Boremaskiner	
d. Kombinerede maskiner		d. Stemmehmaskiner	
e. Afrette- eller oprettemaskiner		e. Høvlebænke	
f. Andre lignende maskiner		f. Andre save og lignende maskiner	
g.		g.	
h.		h.	
i.		i.	
Spångivende maskiner ialt:		Save, høvlebænke og ikke spångivende maskiner ialt:	

- Hvilke håndværk eller næringsbrug drives i ejendommen? Beboelse
- Afstand til nærmeste nabobygning°. Afstande indtil 30 meter opgives med nøjagtigt mål.
  - a. med hårdt tag? 0 200 meter, målt fra litra.....
  - b. med stråtag? 0 200 meter, » » ».....\* Ved ejendom med både hårdtækte og stråttækte bygninger skal afstanden måles fra stråttækt litra.
- Er skorstene, bagerovne og ildsteder lovlige? Ja
- Er der lynafleder efter netsystemet på alle stråttækte bygninger? Nej
- Kan der ydes nedsættelse for brandsikret etageadskillelse i staldbygninger? 0 % af litra.....  
Besvares med angivelse af %-jfr. tariffens regler.
- Benyttes der dampmaskine, forbrændingsmotor eller anden mekanisk kraft? Art /  
Størrelse / HK° /

**GRUNDRIDS.** Farver: Hårdt tag = rødt. Stråtag = blå eller sort. Bræddevægge med hårdt tag = gult.

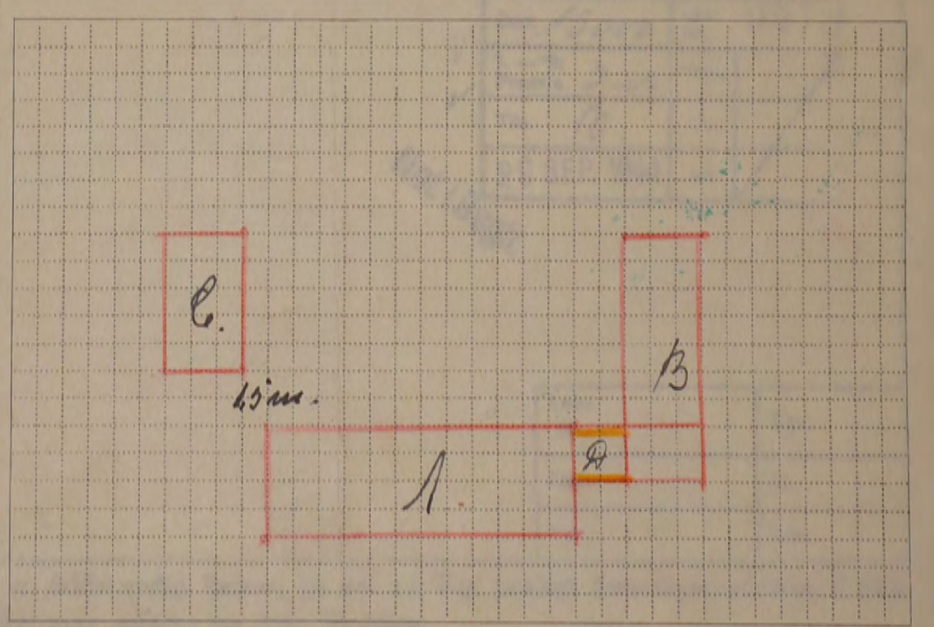

Tarifierings-spørgsmålene og grundridset er besvaret og udfyldt af undertegnede efter oplysningerne i den sidste vurdering af ejendommen.

Forhøjelsen er indført i vurderingsprotokollen.

Hummestok den 12-2 1949.

Karl Pedersen  
Vurderingsmand.

Prisstignings-forhøjelsen er indført i branddirektoratets protokol/kartotek.

Roum den 12-2 1949.

Marius Blew  
Branddirektør.

Mål mellem bygningerne må anføres i meter. Uforsikrede bygninger må anføres. Brandmure må angives ved ==.

lille 030

Tilbagebetaling 1540

Denne Blanket benyttes til Anmeldelse ved Forandring af: Tagbeklædning\*, Benyttelse, Naboafstand, Nedbrydelser og lign.

Tilbagebet 25.10.44

Distrikt 10/44

# Tariferings-Anmeldelse.

Borholmen Amt 1. Distrikt

Police Nr. 167 Matr. Nr. 85 af 8. Vgds. Fel. By Klemmusk Sogn-Vejnavn & Nr. Gl. Mønt (eller Ejendommens Navn)

Ejer: Borger. Karl Villy Petersen Gl. Mønt Klemmusk pr. Nyke Stilling Navn (kun sædvanlige benyttet Fornavn eller Forbogsstaver anføres) Bopæl Postadresse

## Tekst.

Bygningerne bedes altid betegnet med Angivelse af: Litra, Benyttelse, Byggemaade & Forsikringssum.

29 SEP 1944

22 SEP. 1944

Ovennævnte Ejendomme, der er forsikret i Føist. Brandfors., består af 4 Litra rumme, hvoraf Litra a skuldes var sprængt. Dette er fra 8. juli 44 at regne fjernet og erstattet med Tegl. Hovrige Bygning er tegnet m. Pap.

a	Stuehus	Bolv. & Tegl	11.700
b	Vaskerum m. m.	do 2 Pap	2.800
c	Brænderum	do 4	300
d	Hovrighus	Tegl 2 1	200
			<u>15.000</u>

## Grundrids.

Grundridsfarver:  
Haardt Tag = Rødt  
Straatag = Blaat el. sort  
Brædevægge med haardt Tag = Gult

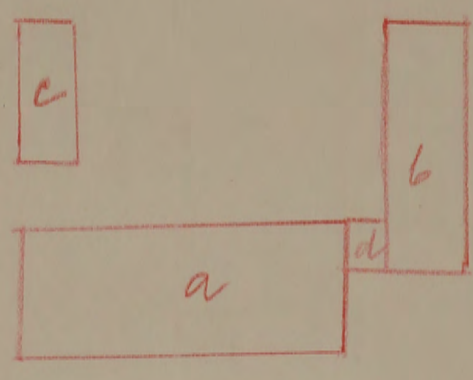

Afstand til nærmeste Nabobygning\*:  
med haardt Tag ..... m. fra Litra .....  
med Straatag ..... m. \* \* .....

Ved Ejendom med baade haardtækte og straaetækte Bygninger skal Afstanden maales fra straaetækt Litra.

Klemmusk, den 16. Sept. 1944

Tilbagebet. for Tegl, Anv. Sept. (se ovenfor)

Branddirektor/Vurderingsmand

Genforsikring: Kr.

## Ny Tarifering. (udfyldes af Hovedkontoret.)

Sum	15000	Lb-Nr.	9270
1. - 2. Premie	300	Tillpr.	-
Tils.	0	Stp.	-
29 SEP. 1944		Ialt	-

Not. i Bogh.

Løbe Nr.	T:pr.	-
Dato	St.	-
Tils.	Ialt:	-

\* Ved Forandring fra Straa til haardt Tag maa det anføres, om Straataget er fuldstændig fjernet. Er det ny Tag paalagt Straataget, skrives, f. Eks. Plader paa Straa. Tagbeklædningens Art maa anføres for hver Bygning.

Alle til en Ejendom hørende Bygninger optages baade i Beskrivelse og Grundrids, selv om alle Litra ikke omvurderes.

Tarifferet 10/43

19 MAJ 1943 B

Police Nr. 167

Banholms Amts 1. Distrikt.

Sum	15.000	Lb-Nr.	2156
1.-Pr.	13-60	T.-pr.	13-60
Tils.	13	Stp.	-20
24 MAJ 1943		Ialt	13-80

Aar 1943 den 15. Maj har undertegnede Vurderingsmænd foretaget nedenstaaende Beskrivelse og Vurdering til Indtegning

i Østifternes Brandforsikring af Bygningerne paa Matr. Nr. 85<sup>c</sup> af 8. Vædgs. Pct. By Klemmen Sogn

tilhørende Arbejdsmand Karl Petersen

Vejnavn og Nr. (eller Ejendommens Navn)

Stilling Arbejdsmand

Navn (kun sædvanligt benyttet Fornavn eller Forbogsstaver anføres)

Bopæl 46. Mønt

Postadresse Klem. jær. Nykø

Ejer tillige af Police Nr.

9 24 MAJ 1943 B

Bygningernes

Litra	Anvendelse, Etagehøjde, Indretning, Udstyrelse m. v. og Areal samt Pris pr. m <sup>2</sup> .	Længde	Dybde	Ydermure	Tag*	Specifikation af medforsikret 1) Elektrisk Installation, Støbegods og lign. 2) Maskiner, Motorer, Butiksinventar og lign.	Sum for	
							hver Bygning og hver Genstand	Sum for hvert Litra
		Meter	Meter				Kr.	Kr.
a	<u>Stuehus, Uparandret.</u> Areal 85 m <sup>2</sup> a 130 = 11050 afpr. til Kr. 11.000	10.9	7.7	Bdr.	Straa	2 Kalkloove 1 Komfurr	500 200 11000	11700
b	<u>Vaskerhus m.m. Uparandret.</u> Areal 55 m <sup>2</sup> a 50 = 2750 afpr. til Kr. 2700	9.5	5.8	do	Pap	1 Hvirvryde	100 2700	2800
c	<u>Branderhus m.m. Uparandret.</u> Areal 10 m <sup>2</sup> a 30 = Kr. 300	5.2	3.2	do	do		300	300
d	<u>Håndhus. Areal 9 m<sup>2</sup> a 20 = 180 afpr. til Kr. 200</u>	2.4	3.7	Tra	do		200	200
Overføres...							15000	15000

\* Haardt Tag paalagt Straatag skrives Plader paa Straa. Dels haardt Tag og dels Straatag skrives Plader og Straa.  
1) Elektrisk Installation m.v. opføres og tillægges Bygningens Sum. 2) Maskiner m.v. opføres efter og føres ud med samlet Sum for hvert Litra.

Vend om!

81/07 10/19

Litra	Anvendelse, Etagehøjde, Indretning, Udstyrelse m. v. og Areal samt Pris pr. m <sup>2</sup> .	Længde	Dybde	Ydermure	Tag	Specifikation af medforsikret 1) Elektrisk Installation, Støbegods og lign. 2) Maskiner, Motorer, Butiksinventar og lign.	Sum for	Sum for
							hver Bygning og hver Genstand	hver Litra
		Meter	Meter				Kr.	Kr.
						Overført...		15000

Ejendommens samlede Forsikringssum bliver Kr. 15000

I. a. Drivkraftens Art? \*

b. Drivkraftens Størrelse? HK \*

\* Er Drivkraft installeret i flere Bygninger, maa Opgivelse ske for hvert Litra.

II. Specifikation af alle TræbearbejdningsMaskiner med Angivelse af Litra, hvori de findes. Antal Høvlbænke maa ligeledes opgives.

Spaangivende Maskiner			Save og ikke spaang. Maskiner		
	Antal	i Litra		Antal	i Litra
a. Fræsemaskiner			a. Baandsave		
b. Høvlmaskiner			b. Rundsave		
c. Kehlemaskiner			c. Boremaskiner		
d. Komb. Maskiner			d. Stemmehmaskiner		
e. Afrette- eller Oprettmaskiner			e. Høvlbænke		
f. Andre lign. Maskiner			f. Andre Save og lign. Maskiner		
g.			g.		
h.			h.		
i.			i.		
Spaangivende Maskiner ialt:			Save og ikke spaang. Mask. ialt:		

1. Hvilke Haandværk eller Næringsbrug drives i Ejendommen? *Kun til Beboelse*

2. Afstand til nærmeste Nabobygning\*. Afstande indtil 30 Meter opgives med nøjagtigt Maal.

a. med haardt Tag? *0.200* Meter, maalt fra Litra

b. med Straatag? *0.200* Meter, " " "

\* Ved Ejendom med baade haardtækte og straatækte Bygninger skal Afstanden maales fra straatækt Litra.

3. Er Skorstene, Bagerovne og Ildsteder lovlige? *ja*

4. Er der Lynafleder efter Netsystemet paa alle straatækte Bygninger? *nej*

5. Kan der ydes Nedsættelse for brandsikret Etageadskillelse i Staldbygning? *0%*  
Besvares med Angivelse af % - jfr. Tarifens Regler.

6. Benyttes der Dampmaskine, Forbrændingsmotor eller anden mekanisk Kraft? I bekræftende Fald maa Rubr. Ia og II besvares nøjagtigt. (Motorskema maa udfyldes, hvis Skema ikke tidligere er indsendt) *nej*

7. Har Ejendommen hidtil været forsikret her? (Police Nr. maa anføres paa Forsiden. Udmeldelsesbegæring m. m. maa vedlægges ved Overførelse fra andet Selskab). *ja - Pol. 167*

**GRUNDRIDS.** Farver: Haardt Tag = Rødt. Straatag = Blaat eller Sort. Bræddevægge med haardt Tag = Gult.

N.  
↑  
↓

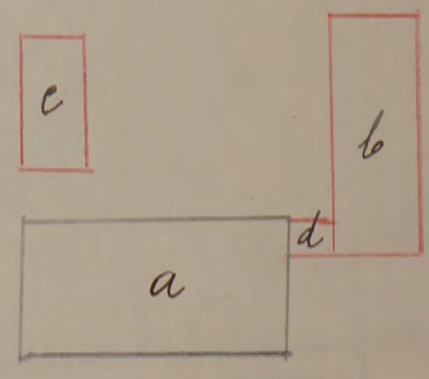

*H. P. Andersen* Vurderingsmænd  
*N. Jørgensen*  
*Karl Pedersen* Rekvirent.

Gebyr:	Fra Foreningen		Af Ejeren	
	Kr.	Øre	Kr.	Øre
Til Vurderingsmændene . . . . .	6	-		
» Branddirektøren . . . . .	1	-		
For Beskrivelsen . . . . .	2	-		
» Ny Forsikring . . . . .				
Ialt . . . . .	9	-		

Foranstaaende Vurdering har jeg gennemset og intet fundet at bemærke.

*Marius Blom*  
Branddirektor.

Maal mellem Bygningerne maa anføres i Meter. Brandmure maa angives. Uforsikrede Bygninger maa anføres.

1. *lign. 0.40*

**Vurdering til Nedsættelse.**

Fundamenter, elektrisk Installation og Støbegods m. m., der medforsikres, anføres under den Bygning, hvori de findes.

**O.B.**  
Ank. - 4. MAR. 1932  
Aar 1932

Police Nr. *167* *Borholms* Amts Distrikt.

Tariferet <sup>4</sup>/<sub>32</sub>

Aar *1932* den *28 Februar* har undertegnede Vurderingsmænd foretaget nedenstaaende Beskrivelse og Vurdering til Indtegning i Østifternes Brandforsikring af Bygningerne paa Matr. Nr. *851* af By *Hlemmestad* Sogn

tilhørende *Fru Ellen Arine Hansen f. Jensen*  
(Stilling) (Navn)

Ejer tillige af Police Nr. ....

*8 V. I.* (Bopæl) *pr. Nykøber* (Postadresse)

(Har Ejeren ikke andre Forsikringer skrives: Nej).

Litra	Anvendelse:	Bygningernes			Ydermure	Tag	Tidligere Forsikringssum Totalsum for hvert Litra Kr.	Specifikation af medforsikrede Fundamenter, elektrisk Installation og Støbegods m. m.	Nye Forsikringssummer	
		Fagantal	Længde	Dybde					Højde	Værdi for hver Bygning og hver Genstand Kr.
<i>A</i>	<i>Stuehus, Vinkeltag, Bindingsværk, Murskivovægge, Bræddeloft og Bræddegulv undtagen Kølsten og Forstue, hvor der er Flisegulv. Indeholder 3 Stuer, 1 Sovestue, 1 Kølsten og 1 Spejlskammer og 1 Forstue og Kalden. Areal 85 m<sup>2</sup> a Kr 65 = 5525 afvundes til Kr 500.</i>		Meter	Meter	Meter			<i>1 Komfur 1 Kølsten</i>	<i>100 200 5500</i>	<i>5800</i>
<i>B</i>	<i>Køkken, Hønseshus m. m. Vinkeltag, Bindingsværk, Bræddeloft og br. Flis Gulv i Gæstehus og Gedestald, Indeholder, Køkken, Gedestald og Hønseshus. Areal 55 m<sup>2</sup> a Kr 30 = 1650 afvundes til Kr 1700.</i>		Meter	Meter	Meter			<i>1 Murgrønde</i>	<i>100 1700</i>	<i>1800</i>
<i>C</i>	<i>Køkken, Brænderum V. C. Halvtag, Bindingsværk med muretskive, Gulv af Ler Areal 10 m<sup>2</sup> a 20 = Kr 200</i>		Meter	Meter	Meter			<i>do</i>	<i>200</i>	<i>200</i>
<i>d</i>	<i>Hønseshus, Brændstenovæge Halvtag Areal 9 m<sup>2</sup> a 20 = 180 afvundes til 200</i>		Meter	Meter	Meter			<i>do</i>	<i>200</i>	<i>200</i>
								<i>0</i>		
								<i>390</i>		
								<i>440</i>		
								<i>15</i>		
								<i>425</i>		
								<i>800</i>		
								<i>8000</i>		

*250  
40*

Vend om!



er: Haardt Tag \* Rødt. Straatag \* Blaat eller Sort.  
Brædevægge med haardt Tag \* Gult.

selv om alle Litra ikke omvurderes.

Police Nr. 167

Bornholms Amts — Distrikt

Nr. i H. B. 251

Ejer Indemeester Herman Anthon Henningsen

KLEMENSKE  
Sogn, 157

Matr. Nr. 85-1  
fra 1. April

Bedrift

16. Januar 1932.

Hr. Branddirektør A.P. Henriksen,  
Ånkirkeby.  
B.

Police Nr. 167 Matr Nr. 85-1 8. Vornd. gd. Klemensker Sogn.  
Fru Ellen Anine Hansen.

Ved Indbetaling af Kontingentet har Ejerinden anmodet om Nedsættelse af Forsikringssummen fra 12.000 Kr. tål 8.000 Kr., hvorfor vi beder Dem foranledige Vurdering foretaget.

Erbødigt

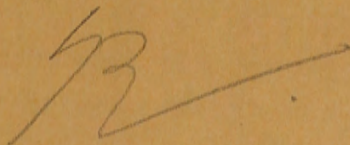

Police udst. ....

