

Østifternes Brandforsikring

1. 14.400 Kr.

... kan kun benyttes, hvis Ejendommen er vurderet i de sidste 10 Aar, og der ikke efter Vurderingen er foretaget Om- eller Tilbygning.

Police Nr. 60 B1

Matr. Nr. 85c af

Ejer *Emundsen* *Chr. Madsen*

By *Mumuskær*

Sogn.

Vejnavn og Nr. (eller Ejendommens Navn)

Bopæl

Postadresse

Sum	72.000	Lb. Nr.	4201
V-2 Pr.	8.113-40	T.pr.	9-30
T.H.	d. 85-10	Stp.	-60
d. 9 SEP 1947		Ialt	9-90

Tariferet 10/47

11 SEP 1947 B

11 SEP 1947

BEGÆRING

PRISSTIGNINGSFORHØJELSE

Undertegnede Ejer af nævnte Ejendom begærer her ved Forsikringssummen forhøjet som anført. — Forhøjelsen skyldes alene Byggeudgifternes Stigning siden den sidst foretagne vedtægtsmæssige Vurdering.

Forhøjelsen maa mindst være 10%. Den samlede Sum for større Forsikringer ansættes til hele Tusinde Kroner. Summerne for de enkelte Litra eller Genstande afrundes til hele Hundrede Kroner.

Saa vel jeg selv som Brandforsikringen er berettiget til senere at kræve Forsikringssummen ændret ved Vurdering efter Vedtægtens almindelige Bestemmelser.

Policen vedlægges.

Munkedal den 6-9 1947.

Chr. Madsen
Ejers Underskrift.

I Tilfælde af Skade erstattes kun den virkelige Værdi i Brandens Øjeblik.

* Disse Rubrikker udfyldes efter Policen. — Ny Sum maa anføres for hvert Litra. Alle særskilt beliggende Bygninger, Maskiner og andet Inventar skal være anført i Policen for at være forsikret. Derimod er Vand-, Gas- og elektriske Installationer, Støbegods, Centralvarmeanlæg og sædvanligt Bygningsinventar medforsikret uden særlig Specifikation paa Policen.

Bygningernes*

Litra	Benyttelse	Ydermure	Tag	Gl. Sum	Ny Sum
				Kr.	Kr.
A	Skulderhus	hpa	Bdo	22400	33600
B	Waskeladv og kade	"	do	12400	18600
C	Weste og kaminstald	"	do	6700	10000
D	Waskerhus	"	do	1700	2500
E	kade	"	do	3600	5000
F	Waskerhus	"	Inde	1400	2300

Efter Vurdering af *2-6-1947* var tidligere Sum: 48200

Ejendommens samlede Forsikringssum bliver: 72000

Specifikation af alle Træbearbejdnings-Maskiner med Angivelse af Litra, hvori de findes. Antal Høvlebænke maa ligeledes opgives.

Spaangivende Maskiner		Save og ikke spaang. Maskiner	
Antal	i Litra	Antal	i Litra
a. Fræsemaskiner		a. Baandsave	
b. Høvlemaskiner		b. Rundsave	
c. Kehlemaskiner		c. Boremaskiner	
d. Komb. Maskiner		d. Stemmehmaskiner	
e. Afrette- eller Oprettemaskiner		e. Høvlebænke	
f. Andre lign. Maskiner		f. Andre Save og lign. Maskiner	
g.		g.	
h.		h.	
Spaangivende Maskiner ialt:		Save og ikke spaang. Mask. ialt:	

Nedenstaaende Rubrikker og hosstaaende Skema udfyldes af Vurderingsmanden.

1. Hvilke Haandværk eller Næringsbrug drives i Ejendommen?	<i>Handbrug</i>
2. Afstand til nærmeste Nabobygning*. Afstande indtil 30 Meter opgives med nøjagtigt Maal.	
a. med haardt Tag?	<i>0,200</i> Meter, maalt fra Litra.....
b. med Straatag?	<i>0,200</i> Meter, » » »
* Ved Ejendom med baade haardtækte og straatækte Bygninger skal Afstanden maales fra straatækt Litra.	
3. Er Skorstene, Bagerovne og Ildsteder lovlige?	<i>Ja</i>
4. Er der Lynafleder efter Netsystemet paa alle straatækte Bygninger?	<i>Nej</i>
5. Kan der ydes Nedsættelse for brandsikret Etageadskillelse i Staldbygning?	<i>0%</i> Besvares med Angivelse af % - jfr. Tarifens Regler.
6. Benyttes der Dampmaskine, Forbrændingsmotor eller anden mekanisk Kraft?	Art <i>Nej</i> Størrelse <i>Nej</i> HK*

* Er Drivkraft installeret i flere Bygninger, maa Opgivelse ske for hvert Litra.

GRUNDRIDS. N. Farver: Haardt Tag, Rødt. Straatag, Blaat eller Sort. Bræddevægge med haardt Tag, Gult.

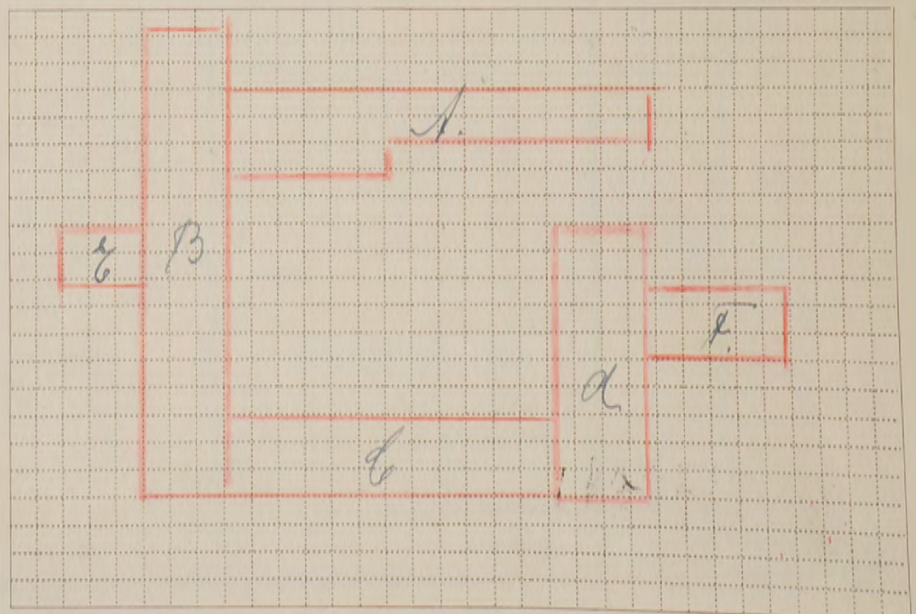

Maal mellem Bygningerne maa anføres i Meter. Brandmure maa angives. Uforsikrede Bygninger maa anføres.

Tariferingssspørgsmaalene og Grundridset er besvaret og udfyldt af undertegnede efter Oplysningerne i den sidste Vurdering af Ejendommen.

Forhøjelsen er indført i Vurderingsprotokollen.

Mumuskær den 6-9 1947.

J. S. Madsen
Vurderingsmand.

Prisstigningsforhøjelsen er indført i Branddirektoratets Protokol/Kartotek.

Lobbech den 8-9-1947.

Harald Blom
Branddirektør.

Østifternes Brandforsikring

POSTKONTO 1331.
TELEFON
BYEN 9210.

M/VH



STIFTET 1889

VESTER VOLDGADE
104
KØBENHAVN V.

20. juli 1953.

Police nr. 60 matr. nr. 85c Klemensker sogn, "Munkedal"
Gårdejer Chr. Madsen

På den modtagne vurdering er gebyrberegningen ikke rigtig efter regulativet af 1/4 1950 og tillæg af 1/7 1952. Gebyrerne er således:

Gebyr	Fra brandforsikringen		Ejerens andel (opkræves af hovedkontoret)	
	Kr.	Ø.	Kr.	Ø.
Til vurderingsmændene....	15	00	4	00
" branddirektøren.....	1	50	—	—
For beskrivelsen.....	6	00	—	—
" ny forsikring.....	—	—	—	—

Vurderingsmændene bedes underrettet herom, ligesom vi fremtidig beder Dem efterse gebyrudregningen før indsendelsen.

Med hilsen

Knud Madsen

B.1.

Hr. branddirektør Marcus Blem, R. af Dbg.,
Strandvejen 45,
Rønne.

*E Lader Afprøvet. Areal 71 m² a
50 = 3550 afvendes til Th 3600*

*B-1- Klem. 60 Sum 100 000.
6-1-1- 60*

*gl. m. 111-1/2
ny. 165-1/2*

Kontrol: 100 000 ~ 000 - 165-1/2

*helt samme bygn. med
Skæbne i Skæbne 8/1953*

100 000 44 m = 1/2 165-1/2

Pr. ny med bygn. 1/55

*3600
1400*

48200

Overføres...

*) Haardt Tag paalagt Straatag skrives Plader paa Straa. Dels haardt Tag og dels Straatag skrives Plader og Straa.
1) Elektrisk Installation m. v. tillægges Bygnings Sum. 2) Maskiner m. v. opføres efter og føres ud med samlet Sum for hvert Litra.

Vend om!

R. 17.200 Kr. Tariferet-4/42

Alle til en Ejendom hørende Bygninger optages baade i Beskrivelse og Grundrids, selv om alle Litra ikke omvurderes.

16 OCT. 1941 B

Police Nr. 60 Banholms Amt 1 Distrikt

Sum	48200	Litra	9329
1-2	3670	Tillpr.	B-60
Tils.	B.	Stp.	-80
27 OKT. 1941		alt	24-40

Aar 1941 den 6 Oktober har undertegnede Vurderingsmænd foretaget nedenstaaende Beskrivelse og Vurdering til Indtegning

i Østifternes Brandforsikring af Bygningerne paa Matr. Nr. 85c af By Klemensker Sogn

tilhørende Gaardbyr Svend Ove Svendsen
Stiftning Navn (kun sædvanligt benyttet Fornavn eller Forbogstaver anføres)

Vejnavn og Nr. (eller Ejendommens Navn).

Munkedal for Vester Bopæl Postadresse

Ejer tillige af Police Nr.

Bygningernes						Specifikation af medforsikret 1) Elektrisk Installation, Støbegods og lign. 2) Maskiner, Motorer, Butiksinventar og lign.	Sum for hver Bygning og hver Genstand Kr.	Sum for hvert Litra Kr.
Litra	Anvendelse; Etagehøjde, Indretning, Udstyrelse m. v. og Areal samt Pris pr. m ² .	Længde de	Dybde de	Ydermure	Tag*			
a	Løvekø. Uforandret, Areal 175 m ² a 125 = 21875 afrundes til Kr 1900	27,9	6,3	Bdr	Etensit	1 Hæstebelønn 1 Komfur	300 200 21900	22400
b	Hestestald & Lade. Uforandret, Areal 206 m ² a 60 = 12360 afrundes til Kr 12400	29,4	7,0	do	Plader			12400
c	Hestestald & Løvekø. Uforandret, Areal 111 m ² a 60 = 6660 afrundes til Kr 6700	22,0	5,5	do	do			6700
d	Hønseskue. Uf. Areal 23 m ² a 60 = 1380 afrundes til Kr 1400	6,6	3,5	do	do	1 Komfur 1 Murgryde	200 100 1400	1700
e	Lade. Uforandret, Areal 71 m ² a 50 = 3550 afrundes til Kr 3600	8,6	8,3	do	do			3600
f	Hønseskue. Uforandret, Areal 28 m ² a 50 = Kr 1400	10,0	2,8	do	Brædder Tap.			1400
Overføres...							48200	

*) Haardt Tag paalagt Straatag skrives Plader paa Straa. Dels haardt Tag og dels Straatag skrives Plader og Straa.
1) Elektrisk Installation m. v. tillægges Bygningens Sum. 2) Maskiner m. v. opføres efter og føres ud med samlet Sum for hvert Litra.

Vend om!

Bygningernes						Specifikation af medforsikret 1) Elektrisk Installation, Støbegods og lign. 2) Maskiner, Motorer, Butiksinventar og lign.	Sum for hver Bygning og hver Genstand Kr.	Sum for hvert Litra Kr.
Litra	Anvendelse; Etagehøjde, Indretning, Udstyrelse m. v. og Areal samt Pris pr. m ² .	Længde de	Dybde de	Ydermure	Tag ^o			
		Meter	Meter			Overført...		48700

Ejendommens samlede Forsikringssum bliver Kr. 48700

1. a. Er Ejendommen nybygget? *Nej*

b. Overføres den nu fra andet Selskab?
(Udmeldelsesbegæring m. m. maa vedlægges. Skal Forsikringen ikke træde i Kraft straks, maa Dato herfor anføres). *Nej*

c. Har den hidtil været forsikret her? *Ja*

2. Hvilke Haandværk eller Næringsbrug drives i Ejendommen? *Landbrug*

3. Er Skorstene, Bagerovne og Ildsteder lovlige? *Ja*

4. Afstand til nærmeste Nabobygning^o - Afstande indtil 30 m opgives med nøjagtigt Maal.

a. med haardt Tag? *ca 300* Meter, maalt fra Litra

b. med Straatag?
* Ved Ejendom med baade haardtækte og straatækte Bygninger skal Afstanden maales fra straatækt Litra.

5. a. Er der Lynafleder efter Netsystemet? *Nej*

b. » » » paa alle straatækte Bygn.?

6. Kan der ydes Nedsættelse for brandsikret Etageadskillelse i Staldbygning?
.....%
Besvares med Angivelse af % » jfr. Tarifens Regler.

I. Benyttes der Dampmaskine, Forbrændingsmotor eller anden mekanisk Kraft? *Nej*
(Motorskema maa udfyldes, hvis Skema ikke tidligere er indsendt).

a. Drivkraftens Art?

b. » Størrelse? HK *

* Er Drivkraft installeret i flere Bygninger, maa Opgivelse ske for hvert Litra.

GRUNDRIDS. Farver: Haardt Tag = Rødt. Straatag = Blaat eller Sort. Bræddevægge med haardt Tag = Gult.

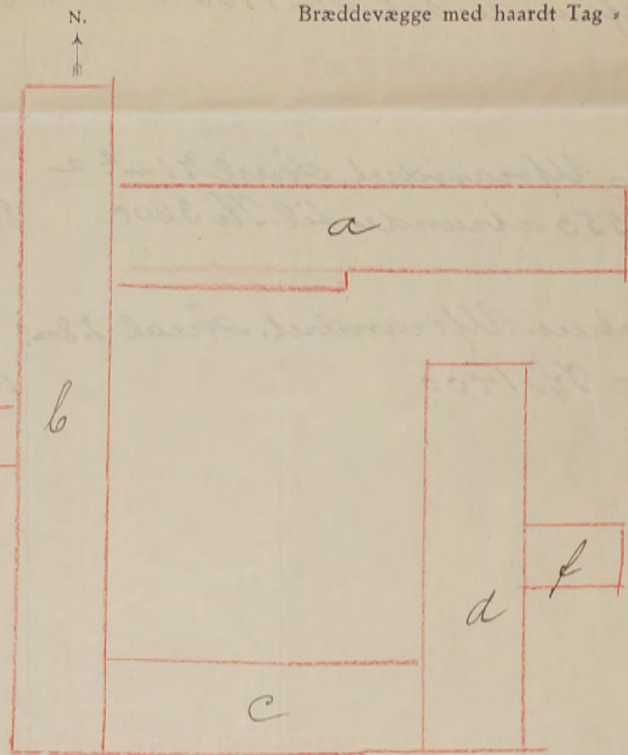

Maal mellem Bygningerne maa anføres i Meter. Brandmure maa angives. Uforsikrede Bygninger maa anføres.

Denne Forretning har vi foretaget som redelige og samvittighedsfulde Mænd, og erklærer vi, at Forsikringssummen er ansat til Bygningernes virkelige Værdi.

H. Røttersten Vurderingsmænd. *J. Jürgensen* *P. Lund* *P. Poulsen* Rekvisitent.

Gebyr:	Fra Foreningen		Af Ejeren	
	Kr.	Øre	Kr.	Øre
Til Vurderingsmændene	8	-		
» Branddirektøren	1	-		
For Beskrivelsen	2	-		
» Ny Forsikring				
Ialt....	11	-		

Foranstaaende Vurdering har jeg gennemset og intet fundet at bemærke.

Marcus Blum
Branddirektor.

Er alle Maskiner anført i Beskrivelsen, er Specifikation her ikke nødvendig.

8. Oktober 1941

Hr. Gaardejer Marcus Blem
Engegaard
B. 1.

Police Nr. 60 Matr.Nr. 85-c af Klemensker.
Hr. Gaardejer Svend Svendsen.

Den 11. f.Md. fremsendte vi Skrivelse fra
Ejeren om Forhøjelse af Forsikringssummen til Brand-
direktør Henriksen.

Vurderingen forventes snarest indsendt med
Henvisning til vort Brev.

Erbødigst

11 Septbr. 1941

Hr. Branddirektør A.P.Henriksen
Aakirkeby
B.

Police Nr. 60 Matr.Nr. 85-c af Klemensker.
Hr. Gaardejer Svend Svendsen

Vi fremsender Skrivelse fra Ejeren om Forhøjelse
af Forsikringssummen.

Vurderingen bedes snarest indsendt med Henvisning
til vort Brev.

Erbødigst

Vend om!

Tilbagebetaling

Fundamenter, elektrisk Installation og Støbegods m. m., der medforsikres, anføres under den Bygning, hvori de findes.

5-2 DEC 1936

Police Nr. 60 *Bornholms* Amts Distrikt.

Tariffetel-4/37

Aar 1936 den 28. Marts har undertegnede Vurderingsmænd foretaget nedenstaaende Beskrivelse og Vurdering til Indtegning

i Østifternes Brandforsikring af Bygningerne paa Matr. Nr. 85 e c af By *Slangerup* Sogn

tilhørende *Svend Ole Svendsen* (Stilling) *for Nytkø* (Navn)

Ejer tillige af Police Nr. _____

8 V. P. (Bopæl) *for Nytkø* (Postadresse)

(Har Ejeren ikke andre Forsikringer skrives: Nej.)

LN-3 DEC. 1936 <i>lit</i> Bygningernes										
Litra	Anvendelse; Indretning & Udstyrelse m. v.	Fagantal	Længde	Dybde	Højde	Ydermure	Tag	Specifikation af medforsikrede Fundamenter, elektrisk Installation og Støbegods m. m.	Værdi for hver Bygning og hver Genstand Kr.	Totalsum for hvert Litra Kr.
a	<i>Stuehus Vinkeltag Bindingsværk Murstensrække. Indeholder 3 Stuer 1 Louverelse 1 Gæsteværelse 1 Køkken 4 Toiletter 1 Kalden 1 Veranda Bræddegulv og flappede Loft overalt. Kostald i en mindre Del af Stuehuset, Areal 175 m² a 70 = 12250 afvundes til Kr 12300.</i>		Meter	Meter	Meter					
			27,9	6,3	2,8	Br	Chimnik	1 Høstulov 1 Kamfer 1 Murgrønde	300 130 700	12800
b	<i>Kostald og Lade. Vinkeltag, Bindingsværk Murstensrække. Indeholder Kostald, Køkken, Karlekammer, Brændehus Høropst, Maskinhus og Lade. Bræddeloft over alt undtagen i Ladem. Beton gulv i Kostald, Køkken og Maskinhus. Areal 206 m² a 35 = 7210 afvundes til Kr 7200</i>		29,4	7,0	2,8	do	Plader			7200
c	<i>Høstald og Lørestald, Vinkeltag og Bindingsværk og Murstensrække. Indeholder 3 Høstaldet Følhus 5 Svinerum med Sidegang og glasvæde Krybbe, Høstulov og 1 Høopst. Bræddeloft overalt. Areal 111 a 45 = 4995 afvundes til Kr 5000.</i>		22,0	5,5	2,6	do	do			5000
d	<i>Høsthus, Vinkeltag, Bindingsværk. Indeholder Høsthus, V. C. Beton gulv og Bræddeloft overalt. Areal 23 m² a 80 = 1150 afvundes til Kr 1200</i>		6,6	3,5	2,1	do	do			1200
e	<i>Lade, Vinkeltag Bindingsværk. Indeholder Lade med 2 store Tærste porte. Areal 71 m² a 40 = 2840 afvundes til Kr 2800</i>		8,6	8,3	2,5	do	do			2800
f	<i>Høsthus, Vinkeltag Brædderække og Paptag. Beton gulv, Redekasser og Liddestangen og Mugges brædder. Areal 16 m² a 20 = 320 afvundes til Kr 300</i>		5,7	2,8	2,3	Brædder Pap				300
			2	29300	5			26.25 8.70 14.65 1.46 13.19	17.55	29300

Dato 4 DEC. 1936
Tils. 8 lalt: -

Kontingentet er nedsat forholdsvis efter Vurderingen til Nedsættelse af Forsikringssummen.

507 75

Vend om!

Bygningernes							Specifikation af medforsikrede Fundamenter, elektrisk Installation og Støbegods m. m.	Værdi for hver Bygning og hver Genstand Kr.	Totalsum for hvert Litra Kr.
Litra	Anvendelse; Indretning & Udstyrelse m. v.	Fagantal	Længde Meter	Dybde Meter	Højde Meter	Ydermure			
									19300
								Overført...	
Ejendommens samlede Forsikringssum bliver Kr.									19300

- Hvilke Haandværk eller Næringsbrug drives i Ejendommen?
- Er Skorstene, Bagerovne og Ildsteder lovlige?
- a. Findes der Dampmaskine, Eksplosionsmotor eller anden mekanisk Kraft?
(Er der Eksplosionsmotor, udfyldes et Oplysningskema).
b. I Træbearbejdningsvirksomheder maa Antallet af Høvlebænke og Specifikation af Maskinerne opgives.
- a. Hvor stor Afstand er der til nærmeste Nabobygning med haardt Tag?
b. » » » » » » » » » » Straatag?
- a. Findes der Lynafleder efter Netsystemet?
b. Hvilket Firma har udført Anlægget og hvilket Aar?
- Har denne Ejendom før været forsikret her og under hvilket Police-Nr.?

Landbrug

Ja

Nej

ca. 200 Meter, maalt fra Litra a

» » » » » » » » » »

Anm.: Af Hensyn til rigtig Beregning af Kontingentet er det absolut nødvendigt, at begge Afstandsspørgsmaal besvares. Afstande indtil 200 m maa opgives med nøjagtigt Maal. Afstande derover skrives blot over 200 m.

Nej

Denne Forretning har vi foretaget som redelige og samvittighedsfulde Mænd.

H. Pottersden Vurderingsmænd. S. Jørgensen. S. Svendsen. Rekvisent.

Gebyr:	Fra Foreningen		Af Ejeren	
	Kr.	Øre	Kr.	Øre
Til Vurderingsmændene ..			3	00
» Branddirektøren				75
For Beskrivelsen	2,00			
» Ny Forsikring				
Ialt ...	2,00		3	75

Til foranstaaende Vurdering har jeg intet at bemærke.

Grundrids med Afstand mellem Bygningerne og Oplysning om Brandmure. Uforsikrede Bygninger maa ogsaa anføres.

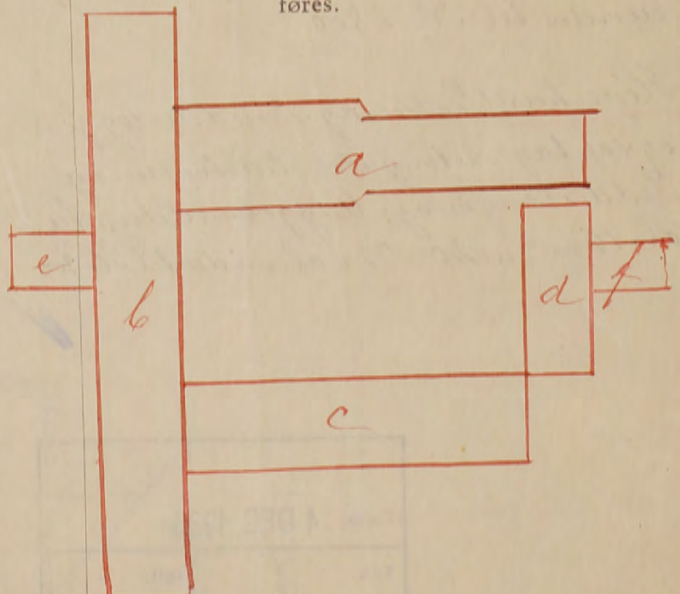

Grundridsfarver: Haardt Tag = Rødt. Straatag = Blaåt eller Sort. Bræddevægge med haardt Tag = Gult.

Branddirektor.

Alle til en Ejendom hørende Bygninger optages baade i Beskrivelse og Grundrids, selv om alle Litra ikke omvurderes.

Vurdering til Nedsættelse.

Partitionsnoteret

Hver Vurdering forsynes med Grundrids; Fundamenter, Støbegods, elektrisk Installation og andre Genstande, der medforsikres, anføres under den Bygning, hvori de findes.

Police Nr. 60 Bornholms Amt Sogn: District.

Aar 1922 den 14 Juli har undertegnede Vurderingsmænd foretaget nedenstaaende Beskrivelse og Vurdering til Indtegning

i Østifternes Brandforsikring af Bygningerne paa Matr. Nr. 85^e at S. Vornedegd. By i Klemensker Sogn

tilhørende Hr. Gaardejer Magnus Magnussen Munkedal (Postadresse).

Litra	Bygningernes Indretning og Anvendelse:	Fagantal			Højde Meter	Dybde Meter	Ydermurene er af:	Taget er af:	Specification af Fundamenter, Støbegods, elektrisk Installation o. a. Genstande, der medforsikres under hvert Litra.	Værdi for hver Bygning og hver Genstand.	Totalsum for hvert Litra
		Meter	Meter	Meter							
a	Deborlavbygning	8	1750	5,70	2,50	Egebræ	Blandt Smaa				
a	Stalde	5	10,00	5,80	2,50	Mursten					12,570
b.	Høstald og Lade	13	2950	7,00	2,80	Bakke	Mursten dilla				5,660
c.	Høstald. Hønseshus. m. m.	10	2120	5,60	2,50	Bakke	Mursten dilla				4,900

Hr. Branddirektør A.P. Henriksen, Aakirkeby.

Police Nr. 60 Matr. Nr. 85-c af S. Vornedegd. Klemensker Sogn. Hr. Gaardejer Svend Svendsen.

Vi tillader os hoslagt at fremsende Skrivelse af 27. ds. fra Ejeren af ovennævnte Ejendom vedrørende Forandring af Tagbeklædningen og mulig Omvurdering af Ejendommen og beder vi Dem sætte Dem i Forbindelse med Ejeren desangående.

Erbeddiget

RS

31. Oktober 1926

10 34
Vurdering til Nedsættelse.

Hver Vurdering forsynes med Grundrids; Fundamenter, Støbegods, elektrisk Installation og andre Genstande, der medforsikres, anføres under den Bygning, hvori de findes.

Police Nr. 60 *Bornholms* Amts *Nord* Distrikt.

Aar 1922 den 14 Juli har undertegnede Vurderingsmænd foretaget nedenstaaende Beskrivelse og Vurdering til Indtegnning

i Østifternes Brandforsikring af Bygningerne paa Matr. Nr. 85^e af 8 Vornedegaard By i Klemensker Sogn

tilhørende *Hr. Gaardejer Magnus Mogensen, Munkedal pr. Naffer.*
(Stilling) (Fulde Navn) (Bopæl) (Postadresse).

ES 2 2 JUL 1922 HJ

Litra	Bygningernes				Ydermurene er af:	Taget er af:	Specifikation af Fundamenter, Støbegods, elektrisk Installation o. a. Genstande, der medforsikres under hvert Litra.	Værdi for hver Bygning og hver Genstand.	Totalsum for hvert Litra
	Indretning og Anvendelse:	Fagantal	Længde	Dybde					
		Meter	Meter	Meter			Kr.	Kr.	
a	Beboelsesbygning	8	17,50	5,70	2,50	Egebræm			
a	Stalde	5	10,00	5,80	2,50	Brændsten Murssten			
	for forsikret for 15.000 Kr. nu nedsat til								12.500
b.	Hestald og Lade	13	29,50	7,00	2,80	Brænde Murssten Brænde	ditto		
	for forsikret for 7000 Kr. nu nedsat til								5.600
c.	Hestestald. Hønsehuis. m. m. S.	10	21,20	5,60	2,50	Brænde Murssten	ditto		
	for forsikret for 5.500 Kr. nu nedsat til								4.900
d.	Hønsehuis og Port	3½	4,50	3,50	2,00	ditto	ditto		
	for forsikret for 1000 Kr. nu nedsat til								800
e	Maskinhus	4	8,60	8,20	2,60	ditto	ditto		
	for forsikret for 1500 Kr. nu nedsat til								1.200
	4	25000	9	22,50					
								4.500	
	Overføres . .								25.000

Vend om!

Litra	Bygningernes				Ydermurene er af:	Taget er af:	Specifikation af Fundamenter, Støbegods, elektrisk Installation o. a. Genstande, der medforsikres under hvert Litra.	Værdi for hver Bygning og hver Genstand.	Totalsum for hvert Litra.
	Indretning og Anvendelse:	Fagantal	Længde	Dybde					
			Meter	Meter	Meter		Kr.	Kr.	
						Overført . .			
Ejendommens samlede Forsikringssum bliver								<u>25000</u>	Kr.

1. Hvilke Haandværk eller Hæringobrugs drives i Ejendommen? Landbrug.

2. Er Skorstene, Bagerovne og Ildsteder lovlige? Ja.

3 a. Findes der Dampmaskine, Eksplosionsmotor eller anden mekanisk Kraft?
(Er der Eksplosionsmotor, udfyldes et Oplysningsskema.)

b. I Træbearbejdningsvirksomheder maa Antallet af Høvlebænke eller Specifikation af Maskinerne opgives.

4 a. Hvor stor Afstand er der til nærmeste Nabobygning med haardt Tag? over 100 Meter, maalt fra Litra c.

b. " " " " " " " " " Straatatag? 200 " " " " " a.

Anm.: Af Hensyn til rigtig Beregning af Kontingentet er det absolut nødvendigt, at begge Afstandsspørgsmaalene besvares. Afstande indtil 200 m maa opgives med nøjagtigt Maal. Afstande derover skrives blot „over 200 m“.

5. Har denne Ejendom før været forsikret her og under hvilket Police Nr.? Nr. 60.

Vi erklærer herved, at vi ved denne Vurdering til Nedsættelse, der er begært af den Forsikrede, har ansat Ejendommens Bygninger til den Værdi, som vi skønner Bygningerne har i Dag, og saaledes at vi fremdeles anser denne Ejendom for at være forsikret til fuld Værdi.

Denne Forretning har vi foretaget som redelige og samvittighedsfulde Mænd.

H. P. Rasmussen *H. Rasmussen* *M. Mogensen*
Vurderingsmænd. Rekvirent.

Gebyr:
Til Vurderingsmændene 5 Kr. + Ø.
„ Branddirektøren 1 „ 75 „
5 Kr. 75 Ø.

Til foranstaaende Vurdering har jeg intet at bemærke.

A. H. H. H.
Branddirektør.

Grundrids med Afstand mellem Bygningerne og Oplysning om Brandmure. Uforsikrede Bygninger maa ogsaa anføres.

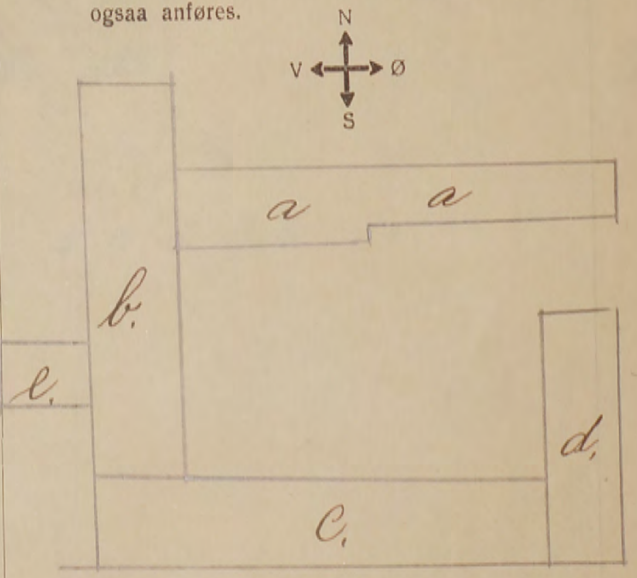

Alle til en Ejendom hørende Bygninger optages baade i Beskrivelse og Grundrids, selv om ikke alle Litra omvurderes.

Hver Vurdering forsynes med Grundrids, og Fundamenter, Støbegods, elektrisk Installation og andre Genstande, der medforsikres, anføres under den Bygning, hvori de findes.

Ø. B.
Ank. 8 JUN. 1920
Besv. Aar 1920 den 4 Juni

Police Nr. 60 Bornholms Amts Distrikt.

Tariferet

har undertegnede Vurderingsmænd foretaget nedenstaaende Beskrivelse og Vurdering til Indtegning i Østifternes Brandforsikring af Bygningerne paa Matr. Nr. 85^e, af Stormgade 1. Del i Klemensher Sogn, tilhørende H. Gaardens Magnus Mogenssen (Fulde Navn); tidligere Ejer var Niard Rasmussen (Stilling).

Litra	Bygningernes				Ydermurene er af:	Taget er af:	Hvis Fundamenter, Kakkellovne, Komfurer eller andre Genstande er medforsikret, anføres dette samt Betegnelsen for hver enkelt Del under hvert Litra for sig	Værdi til Forsikring af hver Bygning og medforsikret Fundament, Støbegods, fast Inventar o. s. v.	Totalsum for hvert Litra
	Indretning og Anvendelse; Loft, Gulv, Udstyrelse m. v.	Fagantal	Længde	Dybde					
			Meter (Al.)	Meter (Al.)	Meter (Al.)			Kr.	Kr.
a.	Stuehus: 2 Stuer, 1 Sove- og 1 Gæstestue, 1 Køkken og Spisestue, 2 Børnstuer, 1 Morskensværelse af Morsken, Bræddeloft og Gulv med Undtagelse af Kjøkkens, 1 Soveværelse af Morskensgulv, 1 Værelse pappede Loft, Værelserne er malet og tapetseret, en Bræddegavl	8	17,50	5,70	2,50	Egebois Bænk og			
	Køstald i 5 Fag, med Bræddeloft og Bænkgulv, alle indvendige Vægge er af Morsken, en Bræddegavl	5	10,00	5,80	2,50	Morsken Bænk			15,000
b.	Køstald og Bøhus i 4 Fag, Lo- og Høre, samt i 5 Fag, Lade i 4 Fag, Bræddeloft over 2 Fag, Bænkgulv i 5 1/2 Fag, 2 Bræddegavle	13	29,50	7,00	2,80	Bænk Morsken Bænk dilla			7,000
c.	Køstald og Foderlo i 3 Fag, Lavestue og Port i 5 Fag, Kjøkken og Slaggethus i 2 Fag, Bræddeloft over det hele, Bænkgulv i 6 Fag, Morskensgulv i Kjøkkensdel, 2 Bræddegavle	10	21,20	5,60	2,50	Egebois Bænk Morsken dilla			5,500
d.	Kønschus og Vognport, Bræddeloft og Bænkgulv i det hele, 2 Bræddegavle	3 1/2	4,50	3,50	2,00	dilla dilla			1,000
e.	Tværbygning i vest her Litra b. Hestestgang, en Bræddegavl	4	8,60	8,20	2,60	dilla dilla			1,500
									5 - 30000 - 20 - 60 - 00
								Overføres . .	30,000

Vend om!

Litra	Bygningernes				Ydermurene er af:	Taget er af:	Hvis Fundamenter, Kakkelovne, Komfurer eller andre Genstande er medforsikret, anføres dette samt Betegnelsen for hver enkelt Del under hvert Litra for sig	Værdi til Forsikring af hver Bygning og medforsikret Fundament, Støbegods, fast Inventar o. s. v.	Totalsum for hvert Litra
	Indretning og Anvendelse; Loft, Gulv, Udstyrelse m. v.	Fagantal	Længde	Dybde					
			Meter (Al.)	Meter (Al.)	Meter (Al.)			Kr.	Kr.
							Overført . .		
								30,000	Kr.

Ejendommens samlede Forsikringssum bliver 30,000 Kr.

- Hvilke Haandværk eller Næringsbrug drives i Ejendommen?
- Er Skorstene, Bageovne og Ildsteder lovlige?
- Finder der **Dampmaskine, Eksplosionsmotor** eller anden **mekanisk Kraft**?
(Er der Eksplosionsmotor, udfyldes et Oplysningsskema.)
Er Loftet i Kedelrummet af Mur eller Jern?
Hvor stor er Afstanden fra Kedlens Overkant til Loftet?
- Hvor mange Meter (Al.) er der til nærmeste Nabosted med **brandfrit Tag**?
" " " " " " " " **Straatag**?
Hvad benyttes **nærmeste** Nabosted til?
Er det forsikret her, og hvad er Ejerens Navn?
Nærmeste Nabosteds Police Nr., forsaavidt det er forsikret her?
- Har denne Ejendom før været forsikret her og under hvilket Police Nr.?

Landbrug
Ja

e. 300 meter, maalt fra Litra *a.*
Landbrug
Ja - Anthon Hansen
Nr. 43

Nr. 60

Denne Forretning har vi foretaget som redelige og samvittighedsfulde Mænd.

Karl Dann *H. Rønnensten* *M. Mogensen*
Vurderingsmænd. Rekvirent.

Gebyr:
Til Vurderingsmændene 12 Kr. 1 Ø.
" Branddirektøren 2 " " "
14 Kr. 5 Ø.

Til foranstaaende Vurdering har jeg intet at bemærke.

Edvard Jensen
Branddirektør.

Grundrids med Afstand mellem Bygningerne og Oplysning om Brandmure. Uforsikrede Bygninger maa ogsaa anføres

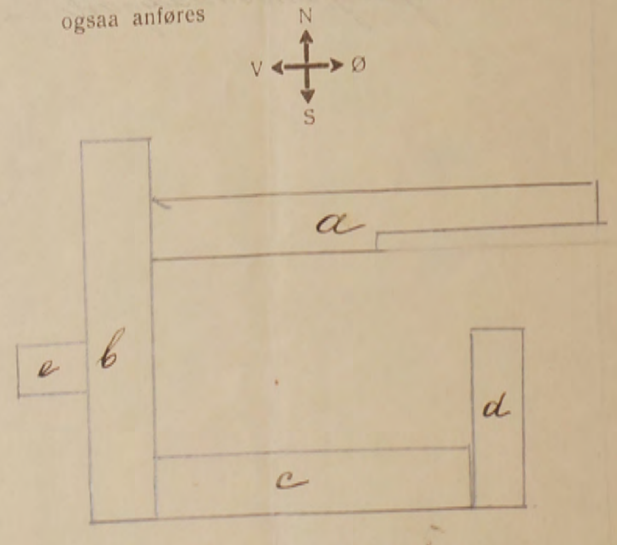

Alle til en Ejendom hørende Bygninger optages baade i Beskrivelse og Grundrids, selv om ikke alle Litra omvurderes.

Hver Vurdering forsynes med Grundrids, og Fundamenter, Støbegods, elektrisk Installation og andre Genstande, der medforsikres, anføres under den Bygning, hvori de findes.

Tariferet.

Pol. Nr. 60 Bornholms Amt Distrikt.

Aar 1917 den 22 Januar har undertegnede Vurderingsmænd foretaget nedenstaaende Beskrivelse og Vurdering til

Indtegning i „Østifternes Brandforsikring“ af Bygningerne paa Matr. Nr. 85^e af Stormgade Parcel i Klampenborg

Sogn Bornholms Amt, tilhørende Hr. Gæder, Richard J. Raasmussen, tidligere Ejer var

Litra	Bygningernes Indretning og Anvendelse; Loft, Gulv, Udstyrelse m. v.	Bygningernes			Yder- murene er af:	Taget er af:	Hvis Fundamenter, Kakkelovne, Komfurer eller andre Genstande er medforsikret, an- føres dette samt Vær- dien for hvert enkelt Del	Værdi til Forsikring	Anm.
		Fagantal	Længde	Dybde					
			Meter (Al.)	Meter (Al.)	Meter (Al.)		Kr.	Kr.	
a.	Stuehus, 2 Skuer, Sovekammer Gæst- og Piskekammer, Vasken og Spisestue, 2 Forskuer, Bræddelap, Løft og Gulv, Murskugulv i Skitkø- kussen, Afdelspoppel og Løfteralle Lærerbureau smalt og højt, og Bræddelap.	8	17,50	5,70	2,50				
	Korhold, i 5 Fag, over dør og Bræddelap og Bekængulv, alle indvendig slagne Lærerbureau. Bræddelap	5	10,00	5,80	2,50			6,800	
b.	Stuehus, 2 Fag, Korhold 2 Fag, Løft 2 Fag Vejrpore 1 Fag, Løft 1 Fag, Bræddelap over 2 Fag, Bekængulv i 5 1/2 Fag, 2 Bræddelap.	13 1/2	22,20	7,00	2,80			4,000	
c.	Vejrpore 2 Fag, Sovehus 3 Fag, Kasse, Skald og Foderle 3 Fag, Karlekammer, mer og Kuggekasse i 2 Fag, Bræddelap over dør, Bekængulv i 2 Fag, Murskugulv i Kassekalden 2 Bræddelap.	10 1/2	21,20	5,60	2,50			3,000	
d.	Korhold og Vejrpore, Bræddelap og Bekængulv, for dør, alle 2 Bræddelap	3 1/2	6,50	3,50	2,00			600	
e.	Tværbygning i rødt, bidt i a. b. Korhold, Bræddelap.	4	8,60	8,20	2,60			900	
f.	Ritirode af Brædder og Sinkkø							50	
							Overføres.	15,350	

Litra	Bygningernes				Ydermurene er af:	Taget er af:	Hvis Fundamenter, Kakkelovne, Komfurer eller andre Genstande er medforsikret, anføres dette samt Værdien for hver enkelt Del	Værdi til Forsikring	Anm.
	Indretning og Anvendelse; Loft, Gulv, Udstyrelse m. v.	Fagantal	Længde	Dybde					
			Meter (Al.)	Meter (Al.)	Meter (Al.)		Kr.	Kr.	
							Overført...		
								Ejendommens samlede Forsikringssum bliver <u>15,350</u>	

1. Hvilket Haandværk eller Næringsbrug drives i Ejendommen? *Landbrug*

2. Med Hensyn til Skorstene, Bagerovne og Ildsteder bemærkes, om de er lovlige? *Ja*

3. Findes der **Dampmaskine, Gas-** eller **Petroleumsmotor** eller anden **mekanisk Kraft**?
 Er Loftet i Kedelrummet af Mur eller Jern?
 Hvor stor er Afstanden fra Kedelens Overkant til Loftet?
 (Er der Petroleum-, Benzin- el. lign. Motor, bedes Motorskema udfyldt og vedlagt)

4. Hvor mange Meter (Al.) er der til nærmeste Nabosted med **brandfrit Tag**? *c. 300 Meter*
 " " " " " " " " **Straatag**? *Landbrug*
 Hvad benyttes **nærmeste** Nabosted til? *Ja - Ambolin Hansen*
 Er det forsikret her, og hvad er Ejerens Navn? *Ne. 43*
 Nærmeste Nabosteds Pol. Nr., forsaavidt det er forsikret her?

5. **Har denne Ejendom før været forsikret her og under hvilket Pol.-Nr.** *Ja - Nr. 60*
 Denne Forretning har vi foretaget som redelige og samvittighedsfulde Mænd. **Grundrids** med Afstand mellem Bygningerne og Oplysning om Brandmure. **Uforsikrede** Bygninger maa ogsaa anføres.

Karl Wam *H. Rødderstedt* *A. Pausmann*
 Vurderingsmænd. Rekvirent.

Gebyr:
 Til Vurderingsmændene 8 Kr. 00 Ø.
 „ Branddirektøren „ 75 „
 8 Kr. 75 Ø.

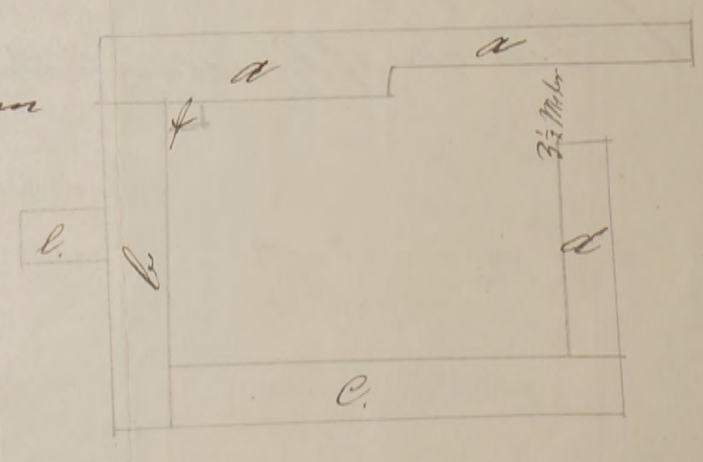

Pol Nr. 60

Bornholm Amt

Distrikt.

Aar 1910 den 22 Decr

har undertegnede Vurderingsmænd foretaget nedenstaaende Beskrivelse og Vurdering til

Indtegning i „Østifternes Brandforsikring“ af Bygningerne paa Matr. Nr. 85^e af 8^{de} Vornedegaard, Parli Klemens

Sogn Bornholm Amt, tilhørende Pikara Jørgen Rasmussen, tidligere Ejer var

Litra	Bygningernes				Ydermurene ere af:	Taget er af:	Hvis Fundamenter, Kakkelovne, Komfurer eller andre Genstande ere medforsikrede, anføres dette samt Værdien for hver enkelt Del	Værdi til Forsikring	Anm.
	Indretning og Anvendelse; Loft, Gulv, Udstyrelse m. v.	Fagantal	Længde	Dybde					
		Alen	Alen	Alen			Kr.	Kr.	
a.	Stuehus. 2 halske Brædder, loft og Gulv, Mursengulv. Køkken og Forstue. 1 Mursengulv. Kostald, Brædder loft og Beton gulv, alle indsmægtede Vægge af Murssten	8	27 $\frac{1}{2}$	9	4	Egtræs Bav. Murssten		5,500	
b.	Rachhus 2 Fag, Kostald 2 Fag, Lo. 3 $\frac{1}{2}$ Fag, Vognport 1 $\frac{1}{2}$ Fag, Lade 4 Fag, Beton gulv i 5 $\frac{1}{2}$ Fag, Brædder loft, 2 Fag. Vognport 2 Fag - Linnhus 3 Fag.	13	47 $\frac{1}{2}$	11	4 $\frac{1}{2}$	Bdv. Murssten Brædder, Linn		3,360	
c.	Kostald og Forstue 3 Fag, Karle, Kammer og Væggulv 2 Fag, Beton gulv i 1 Fag, Brædder og Mursengulv i Kostalden 2 Brædder garde	10 $\frac{1}{2}$	35 $\frac{1}{8}$	8 $\frac{3}{4}$	4	Egtræs Bav Murssten Beton dite		2,400	
d.	Linnhus og Vognport, Brædder loft og Beton gulv, 2 Brædder garde.	3 $\frac{1}{2}$	10 $\frac{1}{2}$	5 $\frac{1}{2}$	3	dite dite		500	
e.	Træbygning til Litra b. Vestindgang en Brædder garde.	4	13 $\frac{3}{8}$	13 $\frac{3}{8}$	4 $\frac{1}{4}$	dite dite		800	
f.	Reklisade af Brædder og Cinktag					Brædder Cinktag		400	
							Overføres...	12,600	

riferet

Litra	Bygningernes				Ydermurene ere af:	Taget er af:	Hvis Fundamenter, Kakkelovne, Komfurer eller andre Genstande ere medforsikrede, anføres dette samt Værdien for hver enkelt Del	Værdi til Forsikring	Anm.
	Indretning og Anvendelse; Loft, Gulv, Udstyrelse m. v.	Fagantal	Længde	Dybde					
			Alen	Alen	Alen		Kr.	Kr.	
							Overført...	12600	
Ejendommens samlede Forsikringssum bliver								12,600	

- Hvilket Haandværk eller Næringsbrug drives i Ejendommen?
Landbrug
- Med Hensyn til Skorstene, Bagerovne og Ildsteder bemærkes om de ere lovlige?
Ja.
- Findes der **Dampmaskine, Gas- eller Petroleumsmotor** eller anden **mekanisk Kraft**?
Er Loftet i Kedelrummet af Mur eller Jern?
Hvor stor er Afstanden fra Kedlens Overkant til Loftet?
- Hvor mange Alen er der til **nærmeste** Nabosted?
Hvad benyttes dette til?
Hvad er Nabostedet tækket med?
Er Nabostedet forsikret her, og hvad er Ejerens Navn?
Nabostedets Fors. Nr., forsaavidt det er forsikret her?
- Findes der Straatag indenfor 20 Alen fra Bygningerne?
Nej.
- Har denne Ejendom før været forsikret her og under hvilket Fors.-Nr.?
Ja. No. 60.

Denne Forretning have vi foretaget som redelige og samvittighedsfulde Mænd.

Karl Dam Vurderingsmænd
Jens P. Riis Rekvirent
H. Rasmussen

Grundrids med Afstand mellem Bygningerne og Oplysning om Brandmure. **Uforsikrede** Bygninger maa ogsaa anføres.

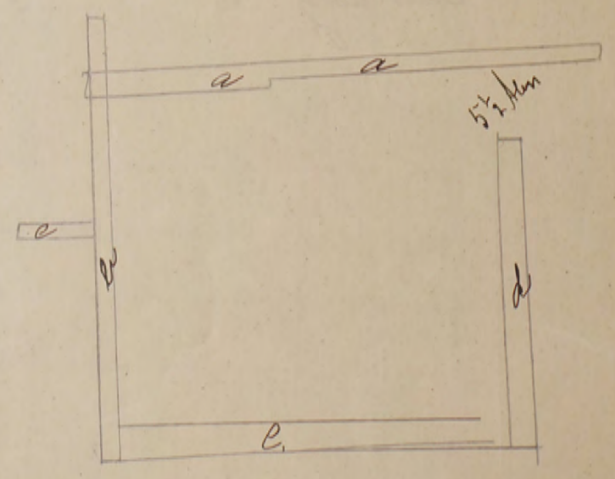

Gebyr:
Til Vurderingsmændene 5 Kr. 50.
" Branddirektøren " 75 "
5 Kr. 75 0.

35

Pol. Nr. 60

Bornholms

Amts

Distrikt.

Variferet

Aar 1909 den 7^{de} Februar

har undertegnede Vurderingsmænd foretaget nedenstaaende Beskrivelse og Vurdering til Ind-

tegning i »Ostifternes Brandforsikring« af Bygningerne paa Matr. Nr. 85^B af 8 Vornedegaards Parceller i Klemens-

Sogn Bornholms Amt, tilhørende Rikard Jørgen Rasmussen, tidligere Ejer var

Police
Nr. i
Ejer

Litra	Bygningernes				Yder- murene ere af:	Taget er af:	Hvis Fundamenter, Kalkelovne, Komfurer eller andre Genstande ere medforsikrede, an- føres dette samt Vær- dien for hver enkelt Del	Værdi til Forsik- ring	Anm.
	Indretning og Anvendelse; Loft, Gulv, Udstyrelse m. v.	Fagantal	Længde	Dybde					
		Alen	Alen	Alen			Kr.	Kr.	
a	Stuehus, Beboelse, Brædder, loft og Gulv, Murstensgulv i Køkken og Forstue, 1 Murstengulv i Korridor, Bræddeloft, Mursten og Klinker, 2 Bræddegange	8	27½	9	4	Egtræs Bolv. Mursten og Leer		4,560	
b	Tørskule og Lade, 2 Bræddegange	10	33	11	4½	Egtræs Bolv. Mursten	dito	2,350	
c	Vognport 2 Fag, Løvs hus 3 Fag, Korridor og Forstue 3 Fag, Karle, Kammer og Væggens 2 Fag, Bræddeloft over det hele, Bebo- guld i 6 Fag, Brædder og Murstens- gulv i Korridor, 2 Bræddegange	10	33¾	8¾	4	Egtræs Bolv. Mursten og Leer	dito	2,200	
d	Wasserhus og Vognport, Bræddeloft og Beboergulv, 2 Bræddegange	3½	10½	5½	3		dito	450	
e	Tveerlygning sidst i Halvgang, 1 Bræddegang	4	13¾	13¾	4¼		dito	800	
f	Retirade af Brædder						Sinkt	40	

Litra	Bygningernes				Ydermurene er af:	Taget er af:	Hvis Fundamenter, Kakkelovne, Komfurer eller andre Genstande ere medforsikrede, anføres dette samt Værdien for hver enkelt Del	Værdi til Forsikring	Anm.	
	Indretning og Anvendelse; Loft, Gulv, Udstyrelse m. v.	Fagantal	Længde	Dybde						Højde
			Alen	Alen	Alen		Kr.	Kr.		
Den samlede Forsikringssum bliver							10,400			

1. Hvilket Haandværk eller Næringsbrug drives i Ejendommen?

2. Hvilken Lysvidde har Skorstenen?

3. Hvor høj er Skorstenen over Taget?

4. Findes der Dampmaskine, Gas- eller Petroleumsmotor eller anden mekanisk Kraft?
Er Loftet i Kedelrummet af Mur eller Jern?
Hvor stor er Afstanden fra Kedlens Overkant til Loftet?

5. Hvor mange Alen er der til nærmeste Nabosted?
Hvad benyttes dette til?
Hvad er Nabostedet tækket med?
Er Nabostedet forsikret her, og hvad er Ejerens Navn?
Nabostedets Fors.-Nr, forsaavidt det er forsikret her?

6. Findes der Straatag indenfor 20 Alen fra Bygningerne?

7. Har denne Ejendom før været forsikret her og under hvilket Fors.-Nr.?

Landbrug,
16 Tom
1/4 Alen

0,400 Alen
Landbrug
Straa
Ja. Anton Hansen
No 43,

Nej.
Ja No 60

Denne Forretning have vi foretaget som redelige og samvittighedsfulde Mænd.

Karl Dams *Jonas Hansen* *P. Raasmussen*
Vurderingsmænd. Rekvirent.

Gebyr:
Til Vurderingsmændene 5' Kr. 000.
» Distriktsformanden 75'
Ialt 5' Kr. 750.

Grundrids med Afstand mellem Bygningerne og Oplysning om Brandmure. Uforsikrede Bygninger maa ogsaa anføres.

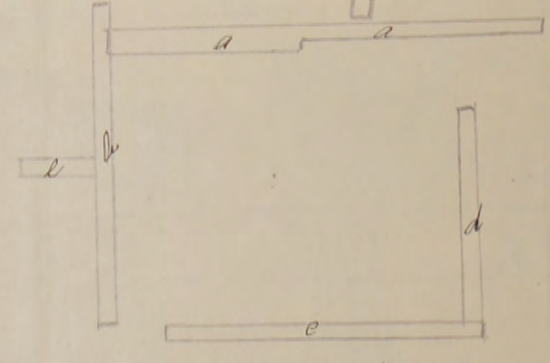

Police-Nr. 60

Bornh. Amts - Distrikt

Kl. Lemensker

Nr. i L. B. 352

Ejer Richard Jørgen Rasmussen Gadj. N. Mozesen.

Matr.-Nr. 85-4 i S. Vornedegaards Parcell i Lemensker Sogn

fra 1. April 1909. Vurd. 7/10.09 22/12.10 22/1.17 1/6.20 17/7.22 60

Bygningerne.	Mure.	Tag.	Fag.	Værdi.
				Kr.
a. Stuehus, Kælder, Skovplad	Redd	Straa	12	3.100 <u>4.860</u> 5.500. 6.800 <u>15.000/2.500</u>
b. Stuehus Kælder, Skovplad	-	-	9	1.710 <u>2.300</u> 3.360. 4.000 <u>7.000</u> 5.600
c. Stuehus Kælder, Skovplad	-	-	4	760 <u>2.200</u> 2.400. 3.000 <u>5.500</u> 4.900
d. Stuehus Kælder, Skovplad	-	-	3	630 <u>450</u> 500. 600 <u>1.000</u> 800
e. Kælder	-	-	-	800 <u>800</u> 900. <u>1.500</u> 1.200
f. Retirade	Fre	Fre	-	40 <u>50</u>
Uden for Bygn				<u>10.400</u> <u>12.600</u> <u>30.000</u> <u>25.000</u>
Inventar:				<u>6.200</u> <u>14.850</u>

Udflytter.

Strå ca 300 m.
 Afstand til Nabo 0.50 Al., Nr. for a
 ca 100 m. haand

Police-Nr. 62

Bornh. Amts - Distrikt

Kl. Lemensker

Nr. i L. B. 278

Ejer Edyr Kristian M. A. Møller

Matr.-Nr. 91-14 i Vornedegaards Parcell i Lemensker Sogn

fra 1. April 1909. Vurd. 16/209 18/5 30/11.16 1/6.19 18400
C.Nr. 6783 R. 19.000 Kr.

Bygningerne.	Mure.	Tag.	Fag.	Værdi.
				Kr.
a. Stuehus, Stald	Redd	Straa	16	4.010 <u>5.000</u> 6.000 <u>5.000</u>
b. Kælder, Skovplad	-	-	5	750 <u>1.000</u>
c. Kælder, Stald	Edem	Spaan	Pape	2.640 <u>3.600</u> 4.900
d. Stuehus Kælder, Skovplad	Redd	Straa	4	360 <u>2.000</u> 2.700
e. Stuehus Kælder, Skovplad	Redd	Straa	7	1.400 <u>1.500</u> 2.000
f. Kælder	Redd	Pape	3	440 <u>400</u> 500
g. Kælder	-	Straa	3	300 <u>200</u>
h. Retirade	-	-	-	<u>200</u>
Uden for Bygn				<u>5.500</u> <u>11.500</u>
a. Stuehus, Kælder, Skovplad	Redd	Straa	12	<u>7.200</u> <u>15.400</u>
b. Kælder	Edem	Pape	9	<u>6.600</u> <u>13.700</u>
c. Kælder, Stald	-	Pape	16	<u>2.700</u> <u>5.400</u>
d. Stuehus Kælder, Skovplad	-	Straa	9	<u>8.000</u> <u>4.000</u>
e. Stuehus Kælder	Redd	Straa	7	<u>9.600</u> <u>13.700</u>
Inventar:				<u>17.500</u> <u>24.000</u>

Udflytter.

106 m. haand
 205 m. Straa

Afstand til Nabo 0.50 Al., Nr. for a