

maa anføres.

40 400 Østifternes Brandforsikring 10% R. 14.400 Kr.

Denne Begæring kan kun benyttes, hvis Ejendommen er vurderet i de sidste 10 Aar, og der ikke efter Vurderingen er foretaget Om- eller Tilbygning.

Police Nr. 42

Matr. Nr. 85-d af

By Munkester Sogn.

Vejnavn og Nr. (eller Ejendommens Navn)

Ejer Hans P. Munch Stilling Not. i Bøgh. Navn (kun sædvanligt benyttet Fornavn eller Forbogsstav anføres)

Charlottenlund 204 Nykø. Bopæl Postadresse

Sum	72.000	Lb. Nr.	612
Pr. 2	56.80	T.pr.	14.40
Ths. d.	42-60	Stp.	-40
14 MAJ 1947		lalt	14.80

14 MAJ 1947 BEGÆRING OM PRISSTIGNINGS-FORHØJELSE

Undertegnede Ejer af nævnte Ejendom begærer her ved Forsikringssummen forhøjet som anført. — Forhøjelsen skyldes alene Byggeudgifternes Stigning siden den sidst foretagne vedtægtsmæssige Vurdering.

Forhøjelsen maa mindst være 10 %. Den samlede Sum for større Forsikringer ansættes til hele Tusinde Kroner. Summerne for de enkelte Litra eller Genstande afrundes til hele Hundrede Kroner.

Saa vel jeg selv som Brandforsikringen er berettiget til senere at kræve Forsikringssummen ændret ved Vurdering efter Vedtægts almindelige Bestemmelser. Policen vedlægges.

Bygningernes*					
Litra	Benyttelse	Ydermure	Tag	Gl. Sum	Ny Sum
A	Beholder i/fa	Græs	Tegl	25000	32000
B	Vestl. Kaskald u	Bdo.	Tegl	17000	22000
C	Loi og Vindskis u	do	do	3000	4000
D	Lude Fars Keyd u	do	Tegl	5000	6500
E	Tilbygning til B u	Græs	Tegl	3500	4500
F	Vandk. u	Brædder	do	2500	3000

den 27-4 1947.

Hans P. Munch
Ejerens Underskrift.

I Tilfælde af Skade erstattes kun den virkelige Værdi i Brandens Øjeblik.

* Disse Rubrikker udfyldes efter Policen. — Ny Sum maa anføres for hvert Litra. Alle særskilt beliggende Bygninger, Maskiner og andet Inventar skal være anført i Policen for at være forsikret. Derimod er Vand-, Gas- og elektriske Installationer, Støbegods, Centralvarmeanlæg og sædvanligt Bygningsinventar medforsikret uden særlig Specifikation paa Policen.

Efter Vurdering af 20/11 1943 var tidligere Sum: 56000
Ejendommens samlede Forsikringssum bliver: 72000

Tariferingspørgsmaalene og Grundridset er besvaret og udfyldt af undertegnede efter Oplysningerne i den sidste Vurdering af Ejendommen. Forhøjelsen er indført i Vurderingsprotokollen.

Munkester den 27-4 1947.

A. Andersen
Vurderingsmand.

Prisstignings-Forhøjelsen er indført i Branddirektoratets Protokol/Kartotek.

Solberg den 2-5 1947.

Marcus Olsen
Branddirektor.

Nedenstaaende Rubrikker udfyldes af Vurderingsmanden.

- Hvilke Haandværk eller Næringsbrug drives i Ejendommen? Landbrug
- Afstand til nærmeste Nabobygning*. Afstande indtil 30 Meter opgives med nøjagtigt Maal.
 - med haardt Tag? 0.200 Meter, maalt fra Litra.....
 - med Straatag? 0.200 Meter, » » »
* Ved Ejendom med baade haardttaekte og straatækte Bygninger skal Afstanden maales fra straatækt Litra.
- Er Skorstene, Bagerovne og Ildsteder lovlige? Ja
- Er der Lynafleder efter Netsystemet paa alle straatækte Bygninger? Nej
- Kan der ydes Nedsættelse for brandsikret Etageadskillelse i Staldbygning? 0/0
Besvares med Angivelse af % - jfr. Tarifens Regler.
- Benyttes der Dampmaskine, Forbrændingsmotor eller anden mekanisk Kraft? Nej

GRUNDRIDS. Farver: Haardt Tag, Rødt. Straatag, Blaat eller Sort. Bræddevægge med haardt Tag, Gult.

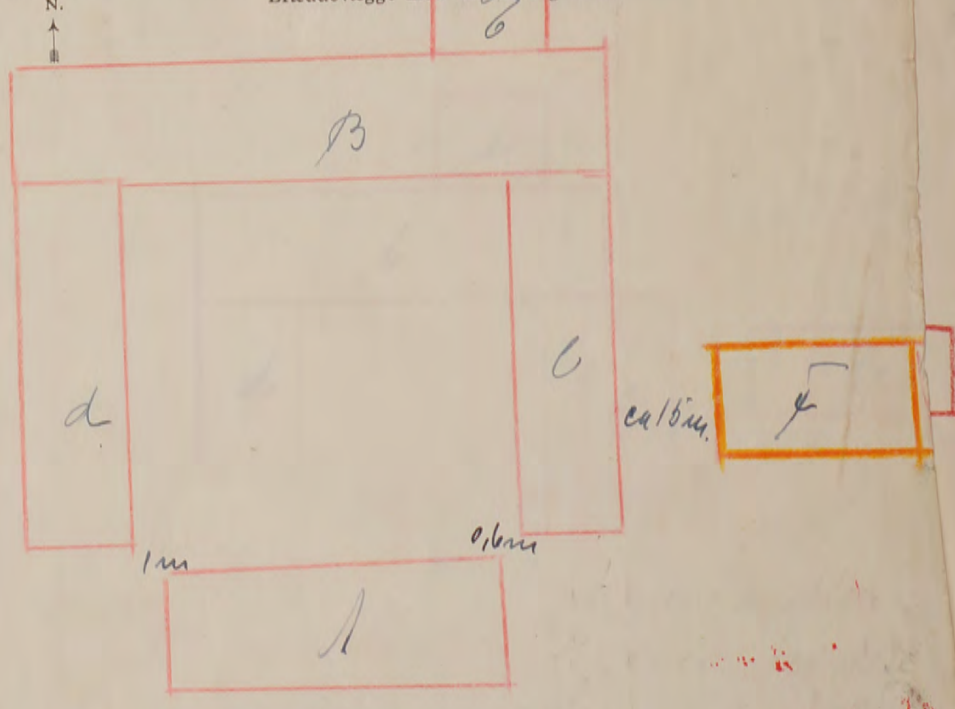

Maal mellem Bygningerne maa anføres i Meter. Brandmure maa angives. Uforsikrede Bygninger maa anføres.

Denne Begæring kan kun benyttes, hvor Ejendommen er vurderet i de sidste 10 Aar, og der ikke efter Vurderingen er foretaget Om- eller Tilbygning.

Sum	56.000	Lb-Nr.	9953
-2. Pr.	32-40	T.-pr.	14-10
Tils.	B	Stp.	-60
2 DEC. 1943		Ialt	14-70

Police Nr. 42

Banholms Amt 1. Distrikt.

Matr. Nr. 85^a af 8. Vdgds. Pel.

By Klemensker Sogn. Vejnavn og Nr. (eller Ejendommens Navn)

Ejer Gaard ejer

H. P. Münch, Charlottenlund, Klemensker for Nykø. Postadresse

5 29 NOV. 1943

- 2 DEC. 1943 '8

BEGÆRING OM PRISSTIGNINGS-FORHØJELSE

Undertegnede Ejer af nævnte Ejendom begærer her ved Forsikringssummen forhøjet som anført. - Forhøjelsen skyldes alene Byggedgifternes Stigning siden den sidst foretagne vedtægtsmæssige Vurdering.

Forhøjelsen maa mindst være 10%. Den samlede Sum for større Forsikringer ansættes til hele Tusinde Kroner. Summerne for de enkelte Litra eller Genstande afrundes til hele Hundrede Kroner.

Saa vel jeg selv som Brandforsikringen er berettiget til senere at kræve Forsikringssummen ændret ved Vurdering efter Vedtægtens almindelige Bestemmelser.

Polisen vedlægges.

Klemensker, den 20. Nov. 1943.

Hans P. Münch
Ejers Underskrift.

I Tilfælde af Skade erstattes kun den virkelige Værdi i Brandens Øjeblik.

* Disse Rubrikker udfyldes efter Policen af Ejeren. - Ny Sum maa anføres for hvert Litra. Alle særskilt beliggende Bygninger, Maskiner og andet Inventar skal være anført i Policen for at være forsikret. Derimod er Vand-, Gas- og elektriske Installationer, Støbegods, Centralvarmeanlæg og sædvanligt Bygningsinventar medforsikret uden særlig Specifikation paa Policen.

Bygningernes* 5406 275

Litra	Benyttelse	Ydermure	Tag	Gl. Sum		Ny Sum	
				Kr.		Kr.	
a	Stuehus	Asdm.	Tegl	19300		25000	
b	Kostald	Bdo.	Tegl	10200		17000	
c	Svinestald	do	Pap	2500		3000	
d	Lade m.m.	do	Tegl	3300		5000	
e	Tværbbygning	Asdm.	Pap	2600		3500	
f	Hånsuhus	Tre	do	2100		2500	

Efter Vurdering af 17-2-43 var tidligere Sum: 40000

Ejendommens samlede Forsikringssum bliver: 56000

Tariferingspørgsmaalene og Grundridset er besvaret og udfyldt af undertegnede efter Oplysningerne i den nævnte sidste Vurdering af Ejendommen. Forhøjelsen er indført i Vurderingsprotokollen.

Klemensker, den 20. Nov. 1943.

A. Jørgensen
Vurderingsmand.

Prisstignings-Forhøjelsen er indført i Branddirektoratets Protokol/Kartotek.

Solbræk, den 26-11-1943.

Hans B. Blev
Branddirektor.

- Hvilke Haandværk eller Næringsbrug drives i Ejendommen? *Lanabrug*
- Afstand til nærmeste Nabobygning*. Afstande indtil 30 Meter opgives med nøjagtigt Maal.
 - a. med haardt Tag? *0. 200. Meter, maalt fra Litra.....*
 - b. med Straatag? *0. 200. Meter, » » »*
- Er Skorstene, Bagerovne og Ildsteder lovlige? *ja*
- Er der Lynafleder efter Netsystemet paa alle straatækte Bygninger? *nej*
- Kan der ydes Nedsættelse for brandsikret Etageadskillelse i Staldbygning? *0%*
Besvares med Angivelse af % - jfr. Tarifens Regler.
- Benyttes der Dampmaskine, Forbrændingsmotor eller anden mekanisk Kraft? *nej*

GRUNDRIDS. Farver: Haardt Tag = Rødt. Straatag = Blaat eller Sort. Bræddevægge med haardt Tag = Gult.

N.
↑

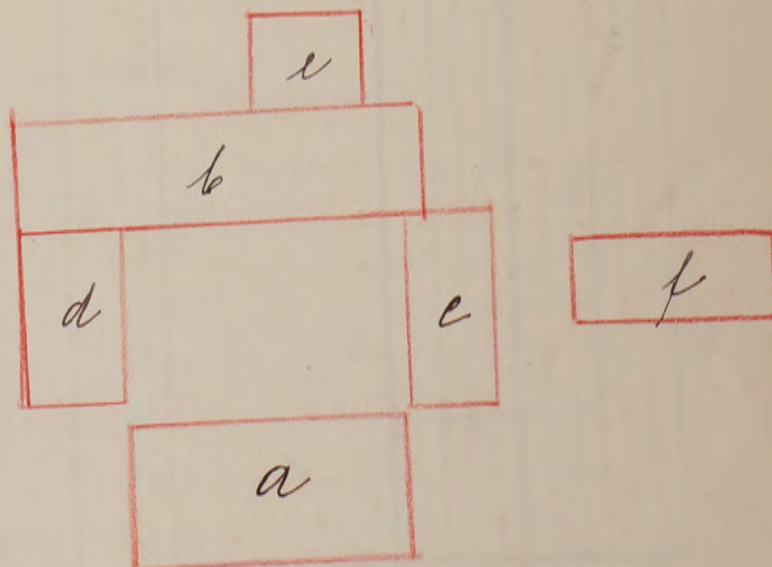

Maal mellem Bygningerne maa anføres i Meter. Brandmure maa angives. Uforsikrede Bygninger maa anføres.

40

lign. 1.00

R. 10.000 Kr

Fundamenter, elektrisk Installation og Støbegods m. m., der medforsikres, anføres under den Bygning, hvori de findes.

12 MAR. 1941 B

Police Nr. 48 Bandedans Amts n Distrikt.

Tarifret-4/41

Aar 1941 den 28 Febr har undertegnede Vurderingsmænd foretaget nedenstaaende Beskrivelse og Vurdering til Indtegning i Østifternes Brandforsikring af Bygningerne paa Matr. Nr. 85 d af By Hlemmesteen Sogn

tilhørende Gaardeier Hans Peter Munch (Stilling) (Navn) Vejnavn og Nr. (eller Ejendommens Navn).

Charlottenlund, Postvej 18 (Bopæl) (Postadresse) Ejer tillige af Police Nr. (Har Ejeren ikke andre Forsikringer skrives: Nej).

nr 13 MRS. 1941 BH		Bygningernes					Specifikation af medforsikrede Fundamenter, elektrisk Installation og Støbegods m. m.	Værdi for hver Bygning og hver Genstand Kr.	Totalsum for hvert Litra Kr.	
Litra	Anvendelse; Indretning, Udstyrelse m. v. og Areal	Fagantal	Længde Meter	Dybde Meter	Højde Meter	Ydermure				Tag*
a	Bekendelsesbygning. Uforandret Areal 159 m ² a 115 = 18285 afvundes til Kr 18300		17,9	8,9	3,5	Edm	Tagl	2 Flakkelovne 1 Komfur 1 Kuglegrøde	700 200 100 18300	19500
b	Hest og Kvasstald. Uforandret Areal 403 m ² a 50 = 10150 afvundes til Kr 10200		27,8	7,3	2,9	Bdr	Papog Tagl			10200
c	Trinstald og Hønseskue Uforandret Areal 56 m ² a 45 = 4520 afvundes til Kr 2500		12,8	4,4	2,2	do	Pap			2500
d	Lade og Tærstøpport, Uforandret Areal 93 m ² a 35 = 3255 afvundes til Kr 3300		12,7	7,3	2,8	do	Tagl			3300
e	Tilbygning til Ldv B. Uforandret Areal 47 m ² a 55 = 4585 afvundes til Kr 2600		5,0	9,4	3,0	Edm	Pap			2600
f	Hønseskue Uforandret Areal 85 m ² a 45 = 2125 afvundes til Kr 2100		14,0	5,8	2,2	Brædde	do			2100
<p>g</p> <p>16 19300 - 3 - 579</p> <p>2 2100 - 45% - 126</p> <p>2 18600 - 8 - 1488</p> <hr/> <p>40.00 21.93</p> <p>173</p> <p>- 12</p> <p>1.48 3.33</p> <p>18.60</p>										
								Overføres...	40000	

8457 T. pr. 3-05
13 MAR 1941 St. 40
B. alt: 3-45

* Haardt Tag paalagt Straatag skrives, f. Eks. Plader paa Straa. Dels haardt Tag og dels Straatag skrives, f. Eks. Plader og Straa.
12 A. 1.1940, 10.000, 42579.

Vend om!

Bygningernes							Specifikation af medforsikrede Fundamenter, elektrisk Installation og Støbes gods m. m.	Værdi for hver Bygning og hver Genstand Kr.	Totalsum for hvert Litra Kr.
Litra	Anvendelse; Indretning, Udstyrelse m. v. og Areal	Fagantal	Længde Meter	Dybde Meter	Højde Meter	Ydermure			
								Overført...	40000
Ejendommens samlede Forsikringssum bliver Kr. 40000									

1. Hvilke Haandværk eller Næringsbrug drives i Ejendommen?

Landbrug

2. Er Skorstene, Bagerovne og Ildsteder lovlige?

Ja

3. a. Findes der Dampmaskine, Eksplosionsmotor eller anden mekanisk Kraft?
(Er der Eksplosionsmotor, udfyldes et Oplysningsskema).

Nej

b. I Træbearbejdningsvirksomheder maa Antallet af Høvlebænke og Specifikation af Maskinerne opgives.

4. a. Hvor stor Afstand er der til nærmeste Nabobygning med haardt Tag?

ca. 200 Meter, maalt fra Litra

b. » » » » » » » » » Straatag?

Anm.: Af Hensyn til rigtig Beregning af Præmien er det absolut nødvendigt, at begge Afstandsspørgsmaal besvares. Afstande indtil 200 m maa opgives med nøjagtigt Maal. Afstande derover skrives blot over 200 m.

5. a. Findes der Lynafleder efter Netsystemet?

Nej

b. Hvilket Firma har udført Anlægget og hvilket Aar?

6. Har denne Ejendom før været forsikret her og under hvilket Police-Nr.?

42

Denne Forretning har vi foretaget som redelige og samvittighedsfulde Mænd.

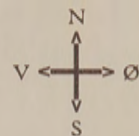

Grundrids med Afstand mellem Bygningerne og Oplysning om Brandmure. Uforsikrede Bygninger maa ogsaa anføres.

H. Rasmussen
Vurderingsmænd

A. Jørgensen
Vurderingsmænd

H. Minich
Rekvirent

Gebyr:	Fra Foreningen		Af Ejeren	
	Kr.	Øre	Kr.	Øre
Til Vurderingsmændene ..	8	00		
» Branddirektøren	1	00		
For Beskrivelsen	2	00		
» Ny Forsikring				
Ialt...	11	00		

Til foranstaaende Vurdering har jeg intet at bemærke.

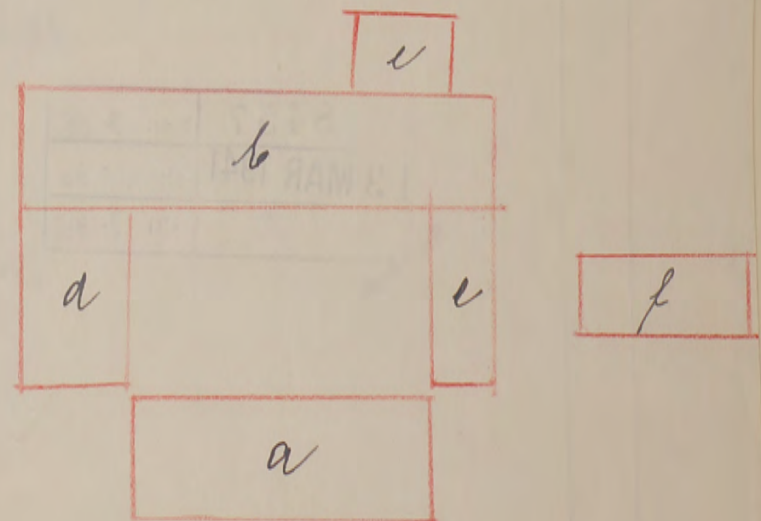

Branddirektør.

Grundridsfarver: Haardt Tag = Rødt. Straatag = Blaåt eller Sort. Bræddevægge med haardt Tag = Gult.

Alle til en Ejendom hørende Bygninger optages baade i Beskrivelse og Grundrids, selv om alle Litra ikke omvurderes.

Funda

Aa

i Østifte

tilhørend

8 2 2

BC

Litra

a B

b. H

c. L

24 SEP. 1935

ori de findes.

Tariferet-10/34

g til Indtegning

Sogn

Det attesteres herved at Gaard ejer Hans Peter Munch
8 N.P. i Klemunsker for Nykøbenhavn Matr. Nr. 85 d Police Nr.
42 har omtalt Litra b. Heste & Kostald med Tegl sadle
des at hele hans Ejendom er taktet med haard Tegl
og forlanger sit Hørligend beregnet herefter

Björnegaard d 16-9-1935
H. Pedersen

Totalsum
for hvert
Litra
Kr.

12600
8900
2000
1900
1600

200
-25

indl. 1.00

B Amt m. Distr.

TARIFERINGS-MEDDELELSE.

Police Nr. 42 Matr. Nr. 85 d 8 Wørdyde T. Klemunsker Sogn

Ejer: Gdys. H. P. Munch

BC 27 SEP. 1935 LH

Tekst:

Litra b. Heste Kostald taktet med Tegl.

Bemud. 149.35.

Tariferet-10/35

Genforsikr.

Kr.

Ny Tarifiering.

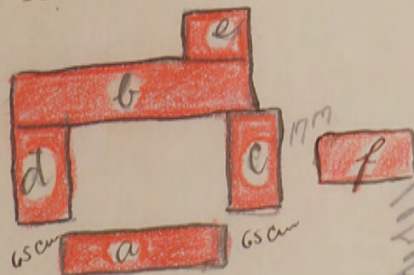

16-12600-2 3.15
2-1400-4+50% .84
2-14400-5 7.20
28400 11.19

94
08 1.74
72 9.45

8400

id om!

lial. 1-00

Fundamenter, elektrisk Installation og Støbegods m. m., der medforsikres, anføres under den Bygning, hvori de findes.

5 -6 JUN 1934 B

Police Nr. 42 Bourholms Amt n Distrikt.

Tariferet-10/34

Aar 1934 den 28-5 har undertegnede Vurderingsmænd foretaget nedenstaaende Beskrivelse og Vurdering til Indtegning

i Østifternes Brandforsikring af Bygningerne paa Matr. Nr. 85d af By Klemmestien Sogn

tilhørende Gaardier Hans Peder Munch (Stilling) (Navn)

Ejer tillige af Police Nr. (Har Ejeren ikke andre Forsikringer skrives: Nej.)

82.9 (Bopæl) pr Nytor 1A (Postadresse)

BC - 8 JUN 1934 '6		Bygningernes					Specifikation af medforsikrede Fundamenter, elektrisk Installation og Støbegods m. m.	Værdi for hver Bygning og hver Genstand Kr.	Totalsum for hvert Litra Kr.
Litra	Anvendelse; Indretning & Udstyrelse m. v.	Fagantal	Længde Meter	Dybde Meter	Højde Meter	Ydermure			
a	Beboelse uforandret		17,9	8,9	3,5	Grundmur	Tagl	12600	
b	Heste og Høstald		27,8	7,3	2,9	Bordingværk	Pap og Thaa	8900	
c	Pinestald og Høsthus		12,8	4,4	2,2	do	Pap	2000	
d	Lade og Tørstøber		12,7	7,3	2,8	do	Tagl	1900	
e	Tilbygning til Lta B.		5,0	9,4	3,0	Grundmur	Pap	1600	
f	Høsthus Vinkeldag, Brædder, ge, Cementgulv, Pap og Brædder, Redekasser, Lødningsbrædder og Sædeslanger. Areal 85 m ² a 14 = 1145 afrundes til 1400.		14,6	3,8	2,2	Brædder	Pap	1400	
<p>W 064 W</p> <p>1- 12600 - 2 1/2 - 3.15</p> <p>2 1400 - 4 1/2 - 0.84</p> <p>4- 14400 - 12 1/2 - 18.00</p> <hr/> <p>28400</p> <p>0.94 21.99</p> <p>08 1.02</p> <hr/> <p>20.97</p>									
Overføres...								28400	

200 - 25

Bygningernes							Specifikation af medforsikrede Fundamenter, elektrisk Installation og Støbegods m. m.	Værdi for hver Bygning og hver Genstand Kr.	Totalsum for hvert Litra Kr.
Litra	Anvendelse; Indretning & Udstyrelse m. v.	Fagantal	Længde	Dybde	Højde	Ydermure			
			Meter	Meter	Meter				28400
								Overført...	

Ejendommens samlede Forsikringssum bliver Kr. 28400

- Hvilke Haandværk eller Næringsbrug drives i Ejendommen? *Landbrug*
- Er Skorstene, Bagerovne og Ildsteder lovlige? *Ja*
- a. Findes der Dampmaskine, Eksplosionsmotor eller anden mekanisk Kraft?
(Er der Eksplosionsmotor, udfyldes et Oplysningsskema). *Nej*
b. I Træbearbejdningsvirksomheder maa Antallet af Høvlebænke og Specifikation af Maskinerne opgives.
- a. Hvor stor Afstand er der til nærmeste Nabobygning med haardt Tag? *over 200* Meter, maalt fra Litra.....
b. » » » » » » » » » Straatag? » , » » »
Anm.: Af Hensyn til rigtig Beregning af Kontingentet er det absolut nødvendigt, at begge Afstandsspørgsmaal besvares. Afstande indtil 200 m maa opgives med nøjagtigt Maal. Afstande derover skrives blot over 200 m.
- a. Findes der Lynafleder efter Netsystemet? *Nej*
b. Hvilket Firma har udført Anlægget og hvilket Aar?
- Har denne Ejendom før været forsikret her og under hvilket Police Nr.?

Denne Forretning har vi foretaget som redelige og samvittighedsfulde Mænd.

Bemærk:

I Henhold til Vedtægtens § 16 træder enhver lovlig holdt Vurdering i Kraft ved Vurderingsforretningens Underskrift, naar Forsikringssummen ikke overstiger 40,000 Kr., medens Risikoen for Forsikringer med højere Forsikringssum først begynder at løbe fra Policens Udstedelsesdag.

H. Pedersen Vurderingsmand
G. J. Skofgaard Vurderingsmand

H. Minch Rekvisitent

Gebyr:	Fra Foreningen		Af Ejeren	
	Kr.	Øre	Kr.	Øre
Til Vurderingsmændene ..			4	00
» Branddirektøren				25
For Beskrivelsen			—	—
» Ny Forsikring			—	—
Ialt...			4	25

Til foranstaaende Vurdering har jeg intet at bemærke.

E. H. Jensen
Branddirektør.

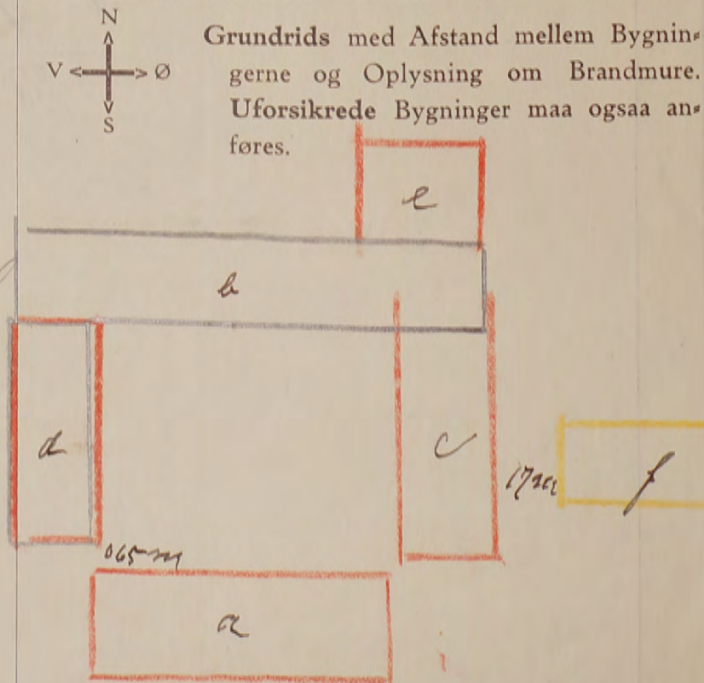

Grundridsfarver: Haardt Tag = Rødt. Straatag = Blaåt eller Sort. Bræddevægge med haardt Tag = Gult.

Alle til en Ejendom hørende Bygninger optages baade i Beskrivelse og Grundrids, selv om alle Litra ikke omvurderes.

Vurdering til Nedsættelse.

R. 5.000 Kr.

Hver Vurdering forsynes med Grundrids; Fundamenter, Støbegods, elektrisk Installation og andre Genstande, der medforsikres, anføres under den Bygning, hvori de findes.

Ark. 4. JAN. 1923
Besy.

Police Nr. 42 Børnholms Ams. Vide Distrikt.

Gebyt noteret

Aar 1922 den 29 December har undertegnede Vurderingsmænd foretaget nedenstaaende Beskrivelse og Vurdering til Indtegning

i Østifternes Brandforsikring af Bygningerne paa Matr. Nr. 85 d af 8 Vornedeqaards Tor By i Klemensker Sogn

tilhørende H. Gaardse (Stilling) Hans Peter Munch (Fulde Navn) Char. Løllund (Bopæl) paa Nylke St. (Postadresse).

Bygningernes							Tidligere Fors.sum	Specifikation af Fundamenter, Støbegods, elektrisk Installation o. a. Genstande, der medforsikres, under hvert Litra	Nye Forsikringssummer		
Litra	Indretning og Anvendelse:	Fagantal	Længde	Dybde	Højde	Ydermure er af:	Tag er af:	Totalsum for hvert Litra	Værdi for hver Bygning og hver Genstand	Totalsum for hvert Litra	
			Meter	Meter	Meter			Kr.	Kr.	Kr.	
a.	Betvælsbygning	9	17,90	8,90	3,50	Grundm.	Tegl	20000		16000	
b.	Ko- og Hestestald	12	27,80	7,80	2,90	Bænk Mursten	Pap Pap	12000		10000	
c.	Swine- og Hønseshus	6	12,80	4,40	2,20	Lilla	Pap	3000		2500	
d.	Ladesøjlojport	6	12,70	7,30	2,80	Lilla	Tegl	5000		4000	
e.	Tværbygning i Nord for Litra b. Kaskald og Røghus, Bræddeloft og Betongulv, en Brandgaard.	3	5,00	9,40	3,00	Grundm.	Pap			2500	
							1 ⁶	- 16.000	- 3	- 4-80	
							5 ¹	- 19.000	- 16	- 30-40	✓
								35.000		35-20	
									2.75		
										SUB	
Overføres . .							40000	Overføres . .		35000	

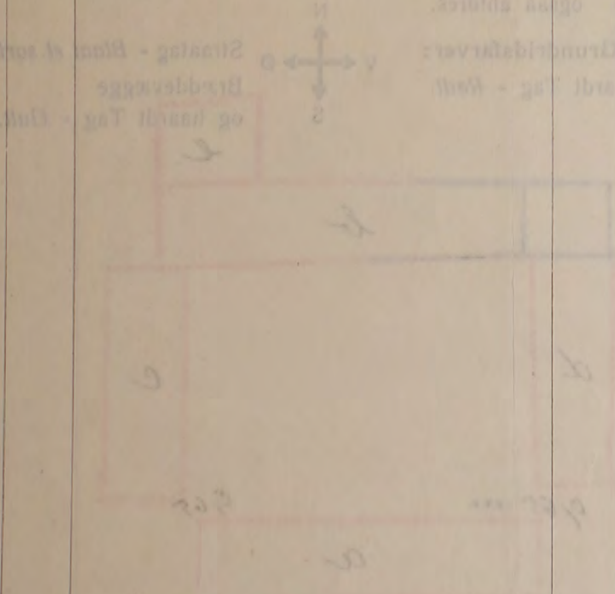

Vend om!

120

Hver Vurdering forsynes med Grundrids, og Fundamenter, Støbegods, elektrisk Installation og andre Genstande, der medforsikres, anføres under den Bygning, hvori de findes.

Ank. 12 AUG 1918
Besv.

Pol. Nr. 42 *Børnholms* Amts Distrikt.

Tariferet.

Aar 1918 den 5 August har undertegnede Vurderingsmænd foretaget nedenstaaende Beskrivelse og Vurdering til

Indtegnning i „Østifternes Brandforsikring“ af Bygningerne paa Matr. Nr. 85^d af *8 Vornedegaards Pæle* By i *Klemensker*

Sogn *Børnholms* Amt, tilhørende *Hr. Godefr. Hans P. Munch*; tidligere Ejer var

Litra	Bygningernes Indretning og Anvendelse; Loft, Gulv, Udstyrelse m. v.	Fagantal	Meter			Yder- murene er af:	Taget er af:	Hvis Fundamenter, Kakkelovne, Komfurer eller andre Genstande er medforsikret, anføres dette samt Betegnelsen for hver enkelt Del un- der hvert Litra for sig	Værdi til For- sikring af hver Bygning og medforsikret Fundament, Stø- begods, fast In- ventar o. s. v.	Totalsum for hvert Litra
			Længde	Dybde	Højde					
<i>a.</i>	<i>Stuehus. 3 Stuer, 3 Kamre, en Forstue Køkken og Spisekammer, Vælder under 2^{de} tag 1 Skorstenør af Mursten, Indkjøper i 2^{de} tag, Bræddeloft og Gulv for det hele, med Vindtagelise af Forsten, hvor der er bygget Pæresten og Fliser, malsk og kappeværk i samtlige Værelser. 2 Brandgærd.</i>	9	17,90	8,90	3,50	<i>Grændm. af Mursten</i>	<i>Tegl</i>		9000	
<i>b.</i>	<i>Køkken og Kuskalden i 5^{de} tag, Kammer, og Foderloft i 2^{de} tag, Lø og Lade i 5^{de} tag, Bræddeloft over 8^{de} tag, Bekkengulv i Kuskalden, Fliser og Pæresten i Kuskalden, skalden Mursten og Gulv i Foderloft, Bræddeloft i Kammeret, 1 Brandgærd og 1 Brandgærd.</i>	12	27,80	7,30	2,90	<i>Pæresten, Skraa Mursten og Lø og Pap</i>		6200		
<i>c.</i>	<i>Skovstald i 4^{de} tag, Hønskælder og Port i 2^{de} tag, Bræddeloft over 5^{de} tag, Bekkengulv gulv i Skov og Hønskælder, 2 Brandgærd.</i>	6	12,80	4,40	2,20	<i>Pæresten, og Mursten</i>	<i>Pap</i>	1800		
<i>d.</i>	<i>Lade og Forstuepart i 5^{de} tag, Vognpart i et tag hvor der er Bræddeloft, en Brandgærd.</i>	2	12,70	7,30	2,80	<i>dito</i>	<i>Tegl.</i>	3000		
		2	10800	4	4	32				
		30	9200	10	9	20				
			20000		13	52				
							Overføres..	20000		

096

Litra	Bygningernes				Ydermurene er af:	Taget er af:	Hvis Fundamenter, Kalkelovne, Kamlurer eller andre Genstande er medforsikret, anføres dette samt Betegnelsen for hver enkelt Del under hvert Litra for sig	Værdi til Forsikring af hver Bygning og medforsikret Fundament, Støbegods, fast Inventar o. s. v.	Totalsum for hvert Litra
	Indretning og Anvendelse; Loft, Gulv, Udstyrelse m. v.	Fagantal	Længde	Dybde					
			Meter (Al.)	Meter (Al.)	Meter (Al.)			Kr.	Kr.
						Overført...			

Ejendommens samlede Forsikringssum bliver 20000

- Hvilket Haandværk eller Næringsbrug drives i Ejendommen? *Landbrug*
- Med Hensyn til Skorstene, Bagerovne og Ildsteder bemærkes, om de er lovlige? *Ja*
- Findes der **Dampmaskine, Explosionsmotor** eller anden **mekanisk** Kraft?
(Er der Explosionsmotor udfyldes et Oplysningsskema)
Er Loftet i Kedelrummet af Mur eller Jern?
Hvor stor er Afstanden fra Kedlens Overkant til Loftet?
- Hvor mange Meter (Al.) er der til nærmeste Nabosted med **brandfrit Tag**? *ca. 400 Meter*
" " " " " " " " **Straatag**? *Landbrug*
Hvad benyttes **nærmeste** Nabosted til? *Ng.*
Er det forsikret her, og hvad er Ejerens Navn?
Nærmeste Nabosteds Pol. Nr., forsaavidt det er forsikret her?
- Har denne Ejendom for været forsikret her og under hvilket Pol.-Nr.?** *Ja - No. 42*

Karl Sam, *H. Røddenskov*, *H. Munk*
Vurderingsmænd. Rekvisitent.

Gebyr:
Til Vurderingsmændene 8 Kr. + Ø.
" Branddirektøren " 75 "
8 Kr. 75 Ø.

Til foranstaaende Vurdering har jeg intet at bemærke.

M. Munk
Branddirektor.

Grundrids med Afstand mellem Bygningerne og Oplysning om Brandmure. Uforsikrede Bygninger maa ogsaa anføres.

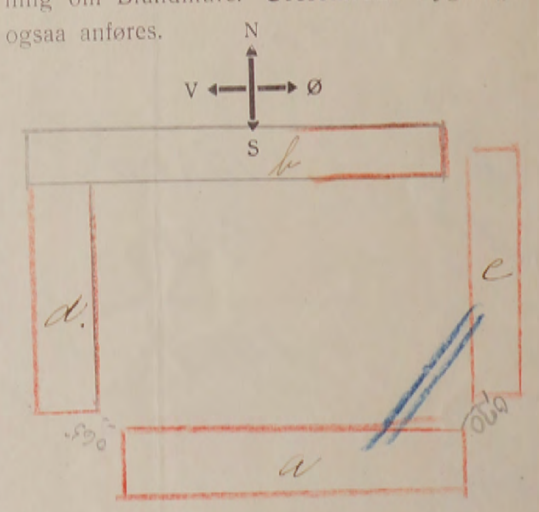

Alle til en Ejendom hørende Bygninger optages baade i Beskrivelse og Grundrids selv om ikke alle Litra omvurderes.

Tariferet.

Hyer Vurdering forsynes med Grundrids, og Fundamenter, Støbegods, elektrisk Installation og andre Genstande, der medforsikres, anføres under den Bygning, hvori de findes.

Ank: - 3 FEB. 1914
Besv:

Pol. Nr. 42 Børnholm Amts Distrikt.

Aar 19/4 den 12 har undertegnede Vurderingsmænd foretaget nedenstaaende Beskrivelse og Vurdering til Indtegning i „Østifternes Brandforsikring“ af Bygningerne paa Matr. Nr. 85a af 8de Lørdag Port i By Klumens Sogn Børnholm Amt, tilhørende Hans Peter Munk; tidligere Ejer var

Litra	Bygningernes				Ydermurene ere af:	Taget er af:	Hvis Fundamenter, Kakkellovne, Komfurer eller andre Genstande ere medforsikrede, anføres dette samt Værdien for hver enkelt Del	Værdi til Forsikring	Anm.
	Indretning og Anvendelse; Loft, Gulv, Udstyrelse m. v.	Fagantal	Længde	Dybde					
			Alen Meter	Alen Meter	Alen Meter		Kr.	Kr.	
a	Stuehus, 3 Stuer, 3 Kamre 1 Køkken, Spisestue, Forstue med Køkken under 2 Fag Bræddeloft og Gulv, Belangulv i køkken, samtlige Værelser er tapiseret og klædet. 2 Bræddegarle. S.	9	17,90	8,90	3,50	Grundsten af Mursten	Steen	6.300	
b	Heskald 3 Fag, Heskald 2 Fag, Karle, Kammer og Foderler 1 Fag, Lo, og Lade 5 Fag, Bræddeloft over 8 Fag, Belangulv i Heskalden, Fliser og Bræddegarle i Heskalden, Mursten gulv i Foderløben Bræddegarle i Karlekammeret. 2 Bræddegarle. S.	12	27,80	7,30	2,90	Br. Mursten og Loor.	Steen	4.500	
c	Livnehuus 4 Fag, Værelshuus 1 Fag Port 1 Fag, Bræddeloft over 5 Fag, Belangulv i Livne og Værelshuus, 2 Bræddegarle b.	6	12,80	4,40	2,20	Br. og Mursten	Op Pap	1.200	
d	Lade, Vognport og Maleristhuus. Bræddegarle S.	6	11,50	5,40	2,40	Br. Mursten og Loor	Steen	900	
								Overføres...	

Vend om!

Litra	Bygningernes				Ydermurene ere af:	Taget er af:	Hvis Fundamenter, Kakkelovne, Komfurer eller andre Genstande ere medforsikrede, anføres dette samt Værdien for hver enkelt Del	Værdi til Forsikring	Anm.
	Indretning og Anvendelse; Loft, Gulv, Udstyrelse m. v.	Fagantal	Længde	Dybde					
			Alen Meter	Alen Meter	Alen M		Kr. Overført...	Kr.	
Ejendommens samlede Forsikringssum bliver								<u>12.900</u>	

- Hvilket Haandværk eller Næringsbrug drives i Ejendommen?
Landbrug.
- Med Hensyn til Skorstene, Bagerovne og Ildsteder bemærkes om de ere lovlige?
Ja
- Findes der **Dampmaskine, Gas-** eller **Petroleumsmotor** eller anden **mekanisk** Kraft?
Er Loftet i Kedelrummet af Mur eller Jern?
Hvor stor er Afstanden fra Kedlens Overkant til Loftet?
- Hvor mange ~~Alen~~^{Meter} er der til **nærmeste** Nabosted?
Hvad benyttes dette til?
Hvad er Nabostedet tækket med?
Er Nabostedet forsikret her, og hvad er Ejerens Navn?
Nabostedets Fors. Nr., forsaavidt det er forsikret her?
- Findes der Straatag indenfor ^{12,55 m.}~~20 Alen~~ fra Bygningerne?
Nej.
- Har denne Ejendom før været forsikret her og under hvilket Fors.-Nr.**
Ja - Nr. 42.

Denne Forretning have vi foretaget som redelige og samvittighedsfulde Mænd.

Grundrids med Afstand mellem Bygningerne og Oplysning om Brandmure. **Uforsikrede** Bygninger maa ogsaa anføres.

Harl. Dam *Peter Beck* *Hans S. Münch*
Vurderingsmænd. Rekvisitent.

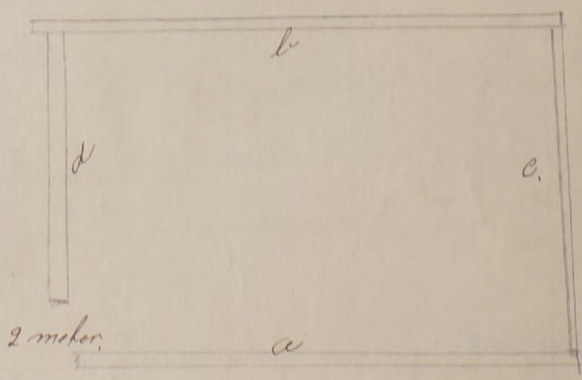

Gebyr:
Til Vurderingsmændene 5 Kr. 00 0.
„ Branddirektøren „ 75 „

5 Kr. 75 0.

35

Tariferet.

Pol. Nr. 42

Bornholms

Amts

Distrikt.

Aar 1909 den 29 September har undertegnede Vurderingsmænd foretaget nedenstaaende Beskrivelse og Vurdering til Indtegning i »Ostifternes Brandforsikring« af Bygningerne paa Matr. Nr. 85 d af 8^a Vornedigaards Parcell i Klampen Sogn Bornholm Amt, tilhørende Karl Chr. Pedersen; tidligere Ejer var

Litra	Bygningernes				Ydermurene ere af:	Taget er af:	Hvis Fundamenter, Kakkelovne, Komfurer eller andre Genstande ere medforsikrede, anføres dette samt Værdien for hver enkelt Del	Værdi til Forsikring	Aum.
	Indretning og Anvendelse; Loft, Gulv, Udstyrelse m. v.	Fagantal	Længde	Dybde					
		Alen	Alen	Alen			Kr.	Kr.	
a.	Stuehus, Beboelse, 3 Stuer 3 Kamre, 1 Kjøkken, 1 Spejdekammer Vestue, samt Kjølder, Brædder, loft og Gulv i alle Værelser, Beton, gulv i Kjølderen, 2 Mønstergaarde	9	28 ¹ / ₄	14	5 ¹ / ₂	Groundm. at Munsten Skeer		5,300	
b.	Kostald 3 Fag, Vestkostald 2 Fag. Karlkammer og Foderlo 1 Fag Vognport 1 Fag, Lo og Lade 3 Fag. Bræddeloft over 1 Fag, Beton gulv i Kostalden, Fliser og Brosten i Vestkostalden, Mønstergulv i Foderloen, Bræddegulv i Karlkammer, 2 Bræddegaarde	12	42 ³ / ₄	11 ¹ / ₄	4 ¹ / ₂	Bav. Munsten og Leer, Straa		7,100	
c.	Trinhus 4 Fag, Klinkhus 1 Fag Port 1 Fag, Bræddeloft over 5 Fag Beton gulv i Trin- og Klinkhus 2 Bræddegaarde	6	19 ³ / ₄	6 ³ / ₄	3 ¹ / ₂	Bav. Spaan og Munsten Pap.		1,100	
d.	Lade og Vognport og Material- hus, 1 Bræddegaard.	6	18 ¹ / ₄	8 ¹ / ₂	3 ¹ / ₄	Bav. og Leer Straa		800	

Vend om!

Police-Nr. 42

Bornholms Amt

KLEINSKIFTER 42

Nr. i L. B. 348

Ejer Harald Peter Petersen ~~Anders Peter Petersen~~ Gardejn Klaus Peter Nünke

Matr.-Nr. 85 d i S. Varnedegaards Parochy i S. Søndmønstre Sogn

fra 1 April 1903 Vurd. 29/909 210 5/8/18 4/8.20 29/12 22

R 10.000.5.000

Bygningerne.	Mure.	Tag.	Fag.	Værdi.
				Kr.
a. Stuehus, Kælder	Opkald	Sten	12	2695 5.500 6.500 9000 20.000
b. Stuehus, Kælder	Opkald	Plaan	240	4100 4.500 6200 12.000
c. 1/2 Svinehus	Opkald	Pap	4	1100 1.200 1800 5.000
d. Lade, Vognport	Opkald	Plaan	12	800 900 3000 5.000
a. Bebaelse	Gdm.	Tegl		16.000
b. Kø + Hestestald	Opkald	Plaan, Pap		10.000
c. Svine + Slæbhus	Opkald	Pap		2.500
d. Lade + Vognport	Opkald	Tegl		4.000
e. Køstald + Købhus	Gdm.	Pap		2.500
				35.000
				3376 <u>11.500</u> <u>20000</u> <u>40.000</u>

Uden for Bygn

Inventar:

Udflytten:

a. 100 m. hængt
b. 200 m. til Straa fra c
Afstand til Nabo 50 Al., Nr.

P. u.