

BORNHOLMS

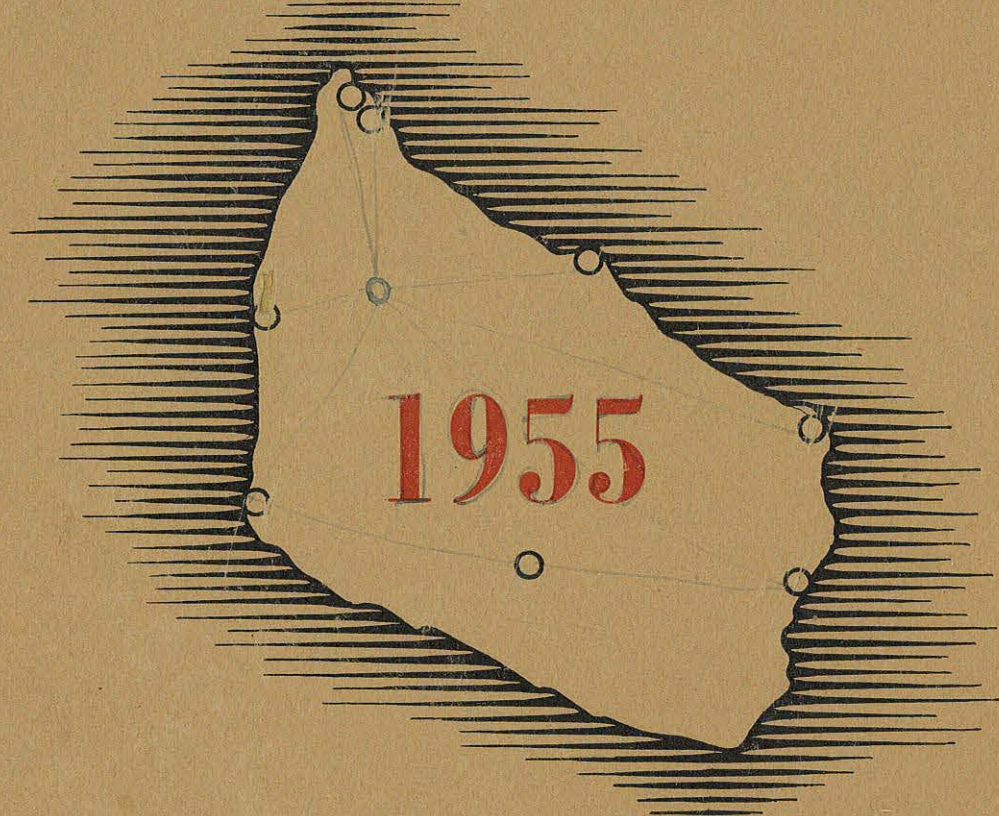

VEJVISER

BORNHOLMS TIDENDES FORLAG . RØNNE

De store „66” både

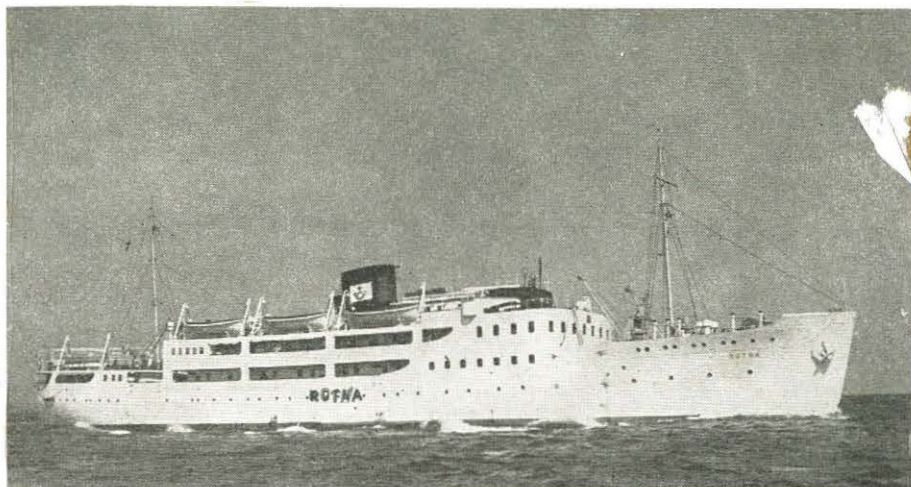

DIREKTE DAGLIG POST- OG PASSAGERFART MELLE RØNNE OG KØBENHAVN

Nærmere oplysninger ved ekspeditionerne:

RØNNE: Ved havnen

Telefoner: 1866

Omstilling til ruteskibet 1869

KØBENHAVN:

Havnegade 27

TELEFONER:

Passagerafdeling: Minerva 1866

Godsekspedition: Minerva 1868

Spedition og kørselsafd.: Minerva 1869

Omstilling til ruteskibet: Minerva 1869

Selskabets hovedkontor: Direktør Thorkil Lund, Rønne, tlf. 850

Aktieselskabet

**DAMPSKIBSSELSKABET PAA BORNHOLM
AF 1866**

Forsikringsaktieselskabet

»SKANDINAVIA«

A/S Grøn og Witzke

tegner

alle

arter

forsikringer



Hovedkontor: Kongens Nytorv 6, København K

Alle oplysninger fås ved

A. Mosin *Inspektør*

Tejn

Telefon Klemensker 7x

De vigtigste vejlængder på Bornholm

Aarsballe	11
Aarsdale	19 21
Almindingen	29 18 36
Allinge	7 4 18 22
Balka	17 27 9 43 17
Bodils kirke	10 21 9 43 17
Bølsbavn	19 16 8 30 13 17 17
Dueodde	16 20 13 18 23 6 13 23
Egilsholm	9 20 22 40 16 14 21 30
Finnedalen	32 22 40 5 28 49 42 34 48 41
Gryet	11 22 10 44 18 9 1 18 14 22 43
Hammerhus	18 12 21 18 12 28 29 33 48 41 3 50 22
Gudhjem	35 24 40 4 28 49 49 34 48 41 3 50 22
Hasle	23 13 34 14 16 40 33 29 39 32 9 34 20 12
Hasle Badehotel	24 14 35 15 17 41 34 30 40 35 10 35 21 13 1
Helligdommen	25 15 26 13 15 33 33 2 38 32 14 32 8 14 16 17
Ibs Kirke	15 18 3 39 15 10 10 9 12 28 50 12 21 36 31 32
Johns Kapel	30 19 41 9 23 47 39 53 43 39 4 41 21 7 7 8 8 23 37
Klemens Kirke	16 9 27 13 10 33 26 22 32 25 16 27 13 19 19 7 8 8 23 37
Knuds Kirke	13 9 20 22 11 33 25 24 30 24 22 26 24 22 12 13 13 19 20 21 26 26 26 17 12
Lødbæk	16 16 25 29 12 23 16 24 22 15 29 17 24 31 20 21 26 26 26 19 14 2 24 22 2
Louisenlund	17 17 7 29 11 14 14 2 19 27 33 15 17 13 33 28 29 19 4 34 20 29 22 22
Neksø	14 24 5 39 21 4 14 9 17 43 5 23 43 37 38 29 7 43 30 29 22 10 10
Ny Kirke	15 9 34 17 11 33 25 24 31 24 21 26 18 19 8 9 14 26 14 5 5 12 22 29
Nylars Kirke	8 18 27 31 18 39 39 27 45 33 6 40 15 8 9 10 10 29 6 8 17 25 26 35 13 27
Ols Kirke	24 14 32 5 18 39 39 27 45 33 6 40 15 8 9 10 10 29 6 8 17 25 26 35 13 27
Paradisbakkerne	13 21 3 36 18 7 4 9 12 20 39 3 23 39 34 35 26 3 40 27 29 21 7 4 230 31 32
Peders Kirke	7 17 19 36 11 11 8 28 8 9 39 9 41 42 30 31 29 21 38 23 22 13 24 14 22 13 30 10 10
Pouls Kirke	11 16 15 40 18 7 7 24 4 7 43 8 37 46 34 35 26 16 41 27 23 23 5 16 21 25 23 12 24 26 26
Randkløve	17 12 13 19 26 11 20 20 3 23 26 30 21 13 30 5 35 19 8 5 6 18 24 29 38 12 26 4 37 31 35 26
Ruts Kirke	23 14 35 9 19 18 41 34 30 40 33 5 35 19 8 5 6 18 24 29 38 12 26 4 37 31 35 26
Rø Kirke	16 13 24 14 32 26 27 29 24 20 27 25 16 27 5 23 16 17 10 17 22 9 14 21 29 18 12 4 10 26 30 7 7 9 20 32 21 25 26 16 19 12
Rønne	21 18 35 25 14 32 26 27 29 24 20 27 25 16 27 5 23 16 17 10 17 22 9 14 21 29 18 12 4 10 26 30 7 7 9 20 32 21 25 26 16 19 12
RøPlant. (Skovfogedb.)	17 16 10 9 27 26 15 32 26 27 29 24 20 27 25 16 27 5 23 16 17 10 17 22 9 14 21 29 18 12 4 10 26 30 7 7 9 20 32 21 25 26 16 19 12
RøPlant. (Skovfogedb.)	16 17 11 20 17 11 28 27 15 33 26 20 28 3 20 19 20 7 17 26 12 21 23 24 24 17 25 13 23 13 23 13 23 24 24 28 11 17 5 24 4 18
Salene	24 16 32 2 21 39 34 27 40 33 9 35 15 11 12 13 10 29 9 11 20 28 26 36 16 30 3 32 31 31 41 19 33 7 38 38 42 28 11 15 27 23 19 13
Sandkaas	31 20 38 2 24 45 45 39 50 42 7 46 20 2 16 17 15 35 11 15 24 31 31 41 19 33 7 38 38 42 28 11 15 27 23 19 13
Sandvig	20 14 39 12 46 28 4 11 24 5 13 49 12 34 36 40 41 36 14 40 32 32 22 16 7 32 24 42 11 10 5 23 40 34 30 30 31 43 48 48 13
Skovly	16 17 29 18 48 23 7 37 11 10 13 12 33 50 40 41 36 14 40 32 32 22 16 7 32 24 42 11 10 5 23 40 34 30 30 31 43 48 48 13
Snogebæk	26 20 24 6 20 36 36 24 4 24 4 19 27 37 10 39 15 14 18 6 25 11 12 32 33 28 22 32 17 31 5 28 32 37 19 9 5 24 13 10 4 8 22 39
Stammershalde	22 20 4 34 16 14 14 4 19 27 37 10 39 15 14 18 6 25 11 12 32 33 28 22 32 17 31 5 28 32 37 19 9 5 24 13 10 4 8 22 39
Svaneke	27 17 30 4 21 42 13 4 19 27 37 10 39 15 14 18 6 25 11 12 32 33 28 24 34 36 21 7 7 6 23 14 11 11 17 41 2 28
Tejn	19 12 37 8 22 45 38 34 44 37 1 39 23 4 6 7 18 29 14 6 8 14 26 32 3 13 16 32 37 42 14 28 6 41 36 41 30 4 16 18 20 21 10 10 12 44 11 37 9 14
Vandmøllen	29 9 7 25 23 7 26 19 19 25 18 23 20 8 18 23 20 21 10 13 10 12 44 11 37 9 14
Vang	13 7 16 20 7 23 23 11 28 22 23 25 8 23 20 21 10 13 10 12 44 11 37 9 14
Vestermarie Kirke	13 7 16 20 7 23 23 11 28 22 23 25 8 23 20 21 10 13 10 12 44 11 37 9 14
Østerlars Kirke	13 11 10 10 25 8 17 17 5 22 23 23 25 8 23 20 21 10 13 10 12 44 11 37 9 14
Østermarie Kirke	13 11 10 10 25 8 17 17 5 22 23 23 25 8 23 20 21 10 13 10 12 44 11 37 9 14

Længden af Strandvejen fra Nexø til Svaneke Skole: ca. 8 km; til midt i byen ca. 9 km
 » » » » » Gudhjem station: ca. 23 km
 » » » » » Allinge til Rø: ca. 10 km
 » » » » » landevejen fra Ringebø til Myreby: 8,3 km

Bornholms
VEJVISER
1955



BORNHOLMS TIDENDES FORLAG

RØNNE

Lokalporto

fra

Aaby	til Hasle, Klemensker, Nyker, Ringeby, Rønne, Vestermarie.
Aakirkeby	» Lobbæk, Pedersker.
Aarsballe	» Klemensker, Nyker, Østerlars.
Aarsdale	» Svaneke.
Allinge	» Sandvig, Tejn, Vang.
Bodilsker	» Nexø, Pedersker, Snogebæk.
Gudhjem	» Rø, Østerlars, Østermarie.
Hasle	» Aaby, Klemensker, Nyker, Vang.
Kjøllergaard	» Lobbæk, Nyker, Ringeby, Rønne, Vestermarie.
Klemensker	» Aaby, Aarsballe, Hasle, Nyker, Rø, Tejn.
Lobbæk	» Aakirkeby, Kjøllergaard
Nexø	» Bodilsker, Snogebæk.
Nyker	» Aaby, Aarsballe, Hasle, Kjøllergaard, Klemensker, Ringeby, Rønne, Vestermarie.
Pedersker	» Bodilsker, Snogebæk.
Rø	» Gudhjem, Klemensker, Tejn, Østerlars.
Rønne	» Aaby, Kjøllergaard, Nyker, Ringeby, Vestermarie.
Sandvig	» Allinge, Vang.
Svaneke	» Aarsdale.
Tejn	» Allinge, Klemensker, Rø, Sandvig, Vang.
Vang	» Allinge, Hasle, Sandvig, Tejn.
Vestermarie	» Aaby, Kjøllergaard, Nyker, Ringeby, Rønne.
Østerlars	» Aarsballe, Gudhjem, Rø, Østermarie.
Østermarie	» Gudhjem, Østerlars.
Snogebæk	» Bodilsker, Nexø.

Omregningstabel

Hektar til tdr. land

½ hektar = 0 tdr. 7 $\frac{3}{4}$ ₁₁ skp.	15 hektar = 27 tdr. 2 $\frac{3}{4}$ ₁₁ skp.
1 » = 1 » 6 $\frac{3}{4}$ ₁₁ »	16 » = 29 » 8 $\frac{3}{4}$ ₁₁ »
2 » = 3 » 5 $\frac{1}{2}$ ₁₁ »	17 » = 30 » 7 $\frac{3}{4}$ ₁₁ »
3 » = 5 » 3 $\frac{3}{4}$ ₁₁ »	18 » = 32 » 5 $\frac{1}{2}$ ₁₁ »
4 » = 7 » 2 $\frac{3}{4}$ ₁₁ »	19 » = 34 » 4 $\frac{3}{4}$ ₁₁ »
5 » = 9 » 8 $\frac{3}{4}$ ₁₁ »	20 » = 36 » 2 $\frac{1}{2}$ ₁₁ »
6 » = 10 » 7 $\frac{3}{4}$ ₁₁ »	25 » = 45 » 3 $\frac{3}{4}$ ₁₁ »
7 » = 12 » 5 $\frac{1}{2}$ ₁₁ »	30 » = 54 » 4 $\frac{1}{2}$ ₁₁ »
8 » = 14 » 4 $\frac{1}{2}$ ₁₁ »	40 » = 72 » 5 $\frac{1}{2}$ ₁₁ »
9 » = 16 » 2 $\frac{1}{2}$ ₁₁ »	50 » = 90 » 7 $\frac{3}{4}$ ₁₁ »
10 » = 18 » 1 $\frac{1}{2}$ ₁₁ »	60 » = 109 » 8 $\frac{3}{4}$ ₁₁ »
11 » = 20 » 0 »	70 » = 127 » 2 $\frac{3}{4}$ ₁₁ »
12 » = 21 » 6 $\frac{3}{4}$ ₁₁ »	80 » = 145 » 3 $\frac{3}{4}$ ₁₁ »
13 » = 23 » 5 $\frac{1}{4}$ ₁₁ »	90 » = 163 » 5 $\frac{1}{4}$ ₁₁ »
14 » = 25 » 3 $\frac{3}{4}$ ₁₁ »	100 » = 181 » 6 $\frac{3}{4}$ ₁₁ »

Vejviserens inddeling

Bornholms vejviser er inddelt på følgende måde, der nu gennem flere udgaver har vist sig at være den mest praktiske for benyttelsen:

Afdeling I (gule blade)

omfatter et alfabetisk ordnet fagregister samt et register over aktieselskaber og andelsselskaber.

Afdeling II (hvide blade)

er personregistret, hvor personerne er ordnet efter efternavn, stilling og fornavn, hver kommune for sig. Efter navn og stilling er anført ejendommens eventuelle navn, gård- eller parcelnummer, matrikelnummer i (), areal i ha, ejendomsskyld (hvor der kun er ét tal, er det ejendomsskylden), grundværdi, postadresse og telefon. For købstædernes vedkommende findes matrikelnummer, ejendomsskyld og grundværdi i gaderegistret. Ikke-ejere er vedføjet en stjerne.

Kommunerne er opført i alfabetisk rækkefølge. Christiansø, der ikke er nogen egentlig kommune, er dog opført sidst i rækken.

Afdeling III (hvide blade)

omfatter et gaderegister for købstæderne med bykort samt et gådregister.

I gaderegistrene er gaderne anført i alfabetisk rækkefølge. Ejere, der ikke selv bor i ejendommen, er anført i [].

Efter gaderegistrene følger gådregistret, hver kommune for sig, med gårdene opført alfabetisk efter deres navne og vedføjet gårdens nummer og ejerens samt evt. forpagterens eller bestyrelsens navn. Endvidere er gådregister ordnet efter gårdenes nr.



Afdeling IV (grønne blade)

er realregistret for amtet og kommunerne. Det indeholder oplysninger af praktisk art vedrørende amtets udøvende, dømmende, oplysende og politiske organisationer samt amtets og kommunernes styrelse og institutioner. Desuden foretages en optegnelse over private foreninger af almen interesse omfattende hele Bornholm.

Forkortelser og tegn

Postadressen er opført med nedenstående forkortelser på postkontorer, postekspeditioner og brevsamlingssteder. For brevsamlingsstederne Aaby, Ringeby, Vestermarie og Aarsballe tilføjes »pr. Rønne«, for Aarsdale »pr. Svaneke« og for Snogebæk »pr. Nexø«. Postkontor og telefoncentral er ikke angivet, hvor det har samme navn som kommunen.

	Post	Telefon
Aaker		Aa
Aakirkeby	Aak	Aak
Aarsballe	Aarsb	
Aarsdale	Aarsd	
Allinge	Al	Al
Bodilsker	B	B
Gudhjem	G	G
Hasle	H	H
Kjøllergaard	Kj	
Klemensker	Kl	Kl
Lobbæk	Lo	Lo
Nexø	N	N
Nyker	Ny	Ny
Pedersker	Pe	Pe
Poulsker		Po
Ringeby	Ri	
Rutsker		Ru
Rønne	R	R
Sandvig	Sa	Sa
Snogebæk	Sn	
Svaneke	Sv	Sv
Tingsted		T
Vestermarie pr. Rønne	Vm.-R.	
Østerlars	Øl	Øl
Østermarie	Øm	Øm

-  = Post
 = Telefon
 * = Ikke ejer

- avlsbr. = avlsbruger
 frt. = fortov
 gdr. = gårdejer
 gr. = grund
 hmd. = husmand
 l. = lille
 ll. = lynglod
 pc. = parcel
 proprtd. = proprietærgård
 slg. = selvejergård
 vdg. = vornedegård

I realregistret er i fortegnelsen over medlemmer af by- og sogneråd samt ligningskommissioner partifarve angivet ved:

- B = borgerliste
 K = konservativ
 R = radikal
 Rejsforb. = Retsforbundet
 S = socialdemokrat
 V = Venstre
 H = husmandsliste

Almindelige kendte forkortelser er ikke anført her.

FAGREGISTER

Agenturforretninger

Aakirkeby

Hesthaven. Chr..

☎ 201.

*Kaffe . Vine og spirituosas
Kolonial en gros.*

Nexø

Munch, Helge, Aasen 42. ☎ 205.

Poulsen, John, Torvegade 1 a. ☎ 391.
Svejsmaskiner og elektroder.

Rønne

Dreiøe, Conny, Grønnegade. ☎ 265.
*Frisk frugt, vine, chokolade, cigarer,
fedevarer og smøreolie.*

Niels Engell & Co., Almegade 26. ☎ 259.

Firma Viggo Glistrup.

St. Torvegade. ☎ 271 og 173.

*Kaffe, konfektur, sukkervarer, lager af
tobakker og cigarer fra C. W. Obel. —
De danske Vin- og Konserverfabrikker
m. m.*

Holmqvist, Ernst, Grønnegade 8 a.
*Isenkram, køkkenudstyr m. m. Repræsen-
terer bl. a. A/S Peder Nielsen, »Peders-
håb«, Brønderslev, og A/S Værktøjsfabrik-
ken »Dana«, Odense.*

Jensen, G., Haslevej 85. ☎ 1366.

Jensen. Svend Aa..

Storegade 40. ☎ 1680.
Chokolade . Lakrids . Biscuits.

Kjær, Aage.

Aakirkebyvej 43. ☎ 1122.
Kaffe . Biscuits.

Kofoed, Knud, Ellekongstræde 12 b. ☎ 186.

KNUD KOFOED

En gros . Agentur - Telefon 186 . Rønne

Kolonial.

Bageriartikler . Konserver

Kyhn, Henrik, Havnegade 9. ☎ 278.
Agentur og en gros.

Lund, A. J.,

Værmlandsvej 8. ☎ 396.
*Repr. for Sønderjysk Lervarefabrik
og A/S Sycos sandstensskåle.*

Qvortrup. E. C..

St. Torvegade 7. ☎ 290.

R. Færch A/S og Peter F. Heering.

Richter, Chr., Storegade 45. ☎ 135.

Chr. Richter

Storegade 45 . Rønne

Telefon 135

Skov, Carl, Borgmester Nielsens Vej 113.
☎ 997.

Carl Skov, Borgm. Nielsens Vej 113

Telefon Rønne 997

Stender. C. F. & Søn.

Rolighedsgade 6. ☎ 1410.

*Oplag for A/S De danske Spritfabrikker og
Dansk Gær Central, A/S Toldbodmøllen
m. fl. Agentur og en gros forretning. Lokal-
repræsentant for Carlsberg-bryggerierne.*

Ambulancer

Nexø

Zone-Redningskorpset, Nygade 1. ☎ 40.

Rønne

Falcks Redningskorpset, Borgmester Nielsens
Vej 24. ☎ *1300.

Zone-Redningskorpset, Aakirkebyvej 27.
☎ 698—1717.

Andelssvineslagterier

(se slagterier)

Anlægsgartnere

Lobbæk

Ipsen, Paul, Hyldebo. ☎ 124x. (Nylars)

Nyker

Marcher, Karl, Villa Mæby. ☎ 49y.

Rønne

Larsen, Sigurd, Lundensmindevej.
☎ 473v og 1689. (Se næste side)

Sigurd Larsen

Anlægsgartner
Lundensmindevej, Rønne
Tlf. 473 v og 1689

Svaneke

Jacobsen, V., Hellig Kilde 11. ☎ 182.

Allinge-Sandvig

Allinge Apotek, Søndergade, Allinge. ☎ 48.

Hasle

Allinge Apoteks håndkøbsudsalg,
v. E. Mortensen, Storegade 20. ☎ 88.

Nexø

Nexø Apotek, Strandgade 7. ☎ 19.

Rønne

St. Torvs Apotek. ☎ 130.

Apoteker**Nexø**

Kjølbjby, G., & K. Fink, m. a. a.,
Torvegade 13. ☎ 334.
Konsulent for boligministeriet.
K. Fink, privat: Paradisvej 28. ☎ 344.

Rønne

Berg, Arne K., Laksegade 11. ☎ 1374.

arne k. berg

arkitekt og ingeniør
laksegade 11, rønne . telefon 1374

Ploug, Helge, Malmøvej 17. ☎ 1390.

Wetterslev Frederiksen, Krystalgade 10.
☎ 1564.

Wetterslev Frederiksen

arkitekt
KRYSTALGADE 10 . RØNNE . TLF. 1564

Willy Hansen, m. a. a. Tegnestue St. Torv.
Hverdage (undt. lørdag) kl. 9—12, træffes
iøvrigt efter aftale. ☎ 1818.

Assurance

(se forsikring)

Autokørsel

(se lillebiler og vognmænd)

Autolakering**Aakirkeby****Ipsen, Andr..**

Rønnevej. ☎ 382.

Rønne

Pedersen, J. P., Havnegade 5.
Privat: Stengade 2. ☎ 87.

Pedersen & Hansen, Storegade 28. ☎ 752.

Svaneke

Rasmussen, S. Østerlund, Borberg. 2. ☎ 181.

Østerlars

Jensen, Anker, Byen. ☎ 104.

AutomatrepARATIONER**Rønne****»Sorte Port«.**

v. N. D. Juul, Myregade. ☎ 1428.

Automobilforhandlere**Hasle**

Jensen, Max M., autoværksted, Nørregade 2.
☎ 174.

Max M. Jensens Autoværksted

Nørregade 2, Hasle, telefon 174
Eneforhandling af **Lloyd** og **Goliath** person-
og varevogne og **Puch** motorcykler

Nexø

Jensen, Ejnar, Brogade 7. ☎ 338.

Ejnar Jensen

Brogade 7 . Nexø . Telefon 338

Autoriseret





forhandler

Larsen, Gunnar, Brogade 11. ☎ 21.

Gunnar Larsen

Autoriseret FORD forhandler
 Nexø tlf. 21 Rønne tlf. *804
 Udenfor kontortid også Rønne 812

Sode Motor Co., Bryggeristræde 4. ☎ 360.



 Tlf. 360-47
 Aut. forhandler

Rønne

Auto-Centralen, v. Jens Maaegaard Dam,
 v. St. Torv. ☎ 606.

AUTO-CENTRALEN
 Jens Dam
 Rønne Tlf. 606

Eneforhandler af
MERCEDES-BENZ
 D.K.W., I.F.A., E.M.W.
 Hanomag, De Soto og Singer

Jørgensen, Ferdinand, Østerg. ☎ 250 og 251.
 Privat ☎ 860.

Opel . Vauxhall . Bedford
Ferdinand Jørgensen
 Østergade . Rønne . Telefon 250 og 251
 Aut. forhandler for General Motors

Larsen, Gunnar, Staalgade 7-9. ☎ 804.

Gunnar Larsen

Autoriseret FORD forhandler
 Rønne tlf. *804 . Nexø tlf. 21
 Udenfor kontortid også Rønne 812

Larsen, Thorgny, Staalgade 8-Dr. Kabells
 Vej 28. ☎ 376.

Austin . Renault

 traktorer og landbrugsmaskiner
FORHANDLER

Thorgny Larsen
 Staalgade 8. - Dr. Kabells Vej 28
 Tlf. Rønne 376

Pedersen, Poul, Shell Parkens Autoværksted,
 Sct. Mortensgade. ☎ 1268 og 1567.

Aut. forhandler af folkevognen 

Poul Pedersen
 Shell Parkens Autoværksted
 Telefon 1268 g 1567

Automobilkarosserier

Rønne

Rønne Auto-Opretning, v. Reinholt Lenz,
 Vimmelskiftet 32. (Bagerpladsen). ☎1666.

Reparation af **karosserier, skærme,**
låse m. m.
Rønne Auto-Opretning
 v. Reinholt Lenz, tlf. 1666
 Vimmelskiftet 32 (Bagerpladsen)

Rønne Karosseriværksted, Aage Jensen,
 Nørregade 42. ☎ 196.

Rønne Karosseriværksted
 Aage Jensen
 Nøregade 42, Rønne
 Tlf. 196

Østermarie

Brdr. Hansen, Møllevvej. ☎ 171.

Automobilkøreskoler

(se køreskoler)

Automobilreparation og auto-service-stationer

(se også servicestationer)

Aakirkeby

Kofoed, Th., Damgade 11. ☎ 365.

Reparation af automobiler
og motorcykler.
Salg af benzin, olie, og gummi

Th. Kofoed
Damgade 11, Aakirkeby
Telefon 365

Nielsen, Carl Edv., Storegade 29. ☎ 29.

Allinge-Sandvig

Hansen, E..

Østergade, Al. ☎ 84.

Juul & Hansen, Storegade 17, Al. ☎ 102.

Gudhjem

Gudhjem Autoværksted, Gert Møller. ☎ 152.

Hasle

Hasle Autocentral, v. J. Fr. Westerdahl,
Østergade. ☎ 92.

Jensen, Max M., Nørregade 2. ☎ 174.

Thamdrup, M., Torvet. ☎ 66.

Biler og cykler

repareres og efterses

M. Thamdrup, Torvet, Hasle. Tlf. 66

Klemensker

Glud, Chr., Aarsballe. ☎ 150x.

Kofoed, Paul, Brogade. ☎ 27.

Lad Deres vogn reparere i

Klemensker Autoværksted

Paul Kofoed
Brogade, Klemensker. Tlf. 27

Anker, Leo, Nexø Motorcenter, Brogade 26.
☎ 369.

(Se næste spalte)

Larsen, Gunnar, Brogade 11. ☎ 21.

(Se næste spalte)

Leo Anker Nexø Motorcenter
Brogade 26, tlf. 3-6-9

Motor- og motorcyklereparationer
Benzin- og gummisalg

Gunnar Larsen

Autoriseret FORD forhandler

Nexø, tlf. 21

Rønne, tlf. *804

Nexø Autoværksted, Kildestræde. ☎ 252.

Autoreparation

Tlf. 252. Nexø Autoværksted

v. J. Hansan. Privat tlf. 272

Sode Motor Co.,

Bryggeristræde 4. ☎ 360.

Nylars

Jensen, L. W., Nylars Cykle- og Autoværksted
☎ Kjøllegaard. ☎ Lo. 62v.

Pedersker

**Pedersker Automobil- og
Cykleværksted**

Svend Ravnebjerg. ☎ 111.

Rø

Rø Auto- og Maskinforretning

E. Johansen. ☎ 71.

Rønne

Auto-Centralen.

v. Jens Dam, v. St. Torv. ☎ 606.

Holm, Knud, hjørnet Byledsgade—Nørregade
☎ 289.

Jørgensen, Ferdinand.

Østergade. ☎ 250 og 251. Priv. ☎ 860.

Larsen, Gunnar, Staalegade 7—9. ☎ *804.

Gunnar Larsen

Autoriseret FORD forhandler

Rønne, tlf. *804

Nexø, tlf. 21

Shell Parkens Autoværksted, Poul Pedersen,
Sct. Mortensgade. ☎ 1268 og 1567.

Shell Parkens Autoværksted

Sct. Mortensgade - Tlf. 1268 og 1567

Aut. forhandler af Folkevognen VW

POUL PEDERSEN

Svaneke

Ibsen, N. O., Svaneke Autoværksted,
Postgade 4. ☎ 200.

Alt i automobil- og traktorarbejde

Salg af benzin og olie

N. O. IBSEN

Svaneke Autoværksted

Postgade 4. Tlf. 200

Østermarie

Bidstrup, Chr.,

Byen. ☎ 201.

Østermarie Autoværksted,

Axel Jensen. ☎ 151.

Autopolstring

Aakirkeby

Rønne, Erik, Torvegade 1. ☎ 61.

Autoudlejning

(se bil uden fører)

Aviser

(Dagblade)

Rønne

Bornholmeren, Storegade. ☎ 51. Red. 650 og
707. Red. H. Larsen-Bjerre 1150, priv. 782.
Redaktionssekretær Børge Kure 1538. For-
retningsfører E. Fogh, priv. 734. Faktor
Svend Nielsen 907, priv. 1173. Repr. Gun-
nar Olsen 267.

Referenter:

Aakirkeby: Werner Hansen. ☎ 69.
Allinge-Sandvig: Stenhugger Gunnar Holm-
berg. ☎ Allinge 218.
Gudhjem: Fiskehdl. H. P. Haagensen. ☎ 74.
Hasle: Jens Jensen, Solhjem.
Nexø: Red. Helmuth Andersen. ☎ 325.
Svaneke: Kommunekass. J. Klausen. ☎ 48.

Bornholms Avis og Amtstidende A/S,
Storegade 33.

Telefoner: Ekspeditionen 136, redaktio-
nen 636, trykkeriet 936, red. G. Bjerg Møl-
ler, priv. 636.

Redaktør: G. Bjerg Møller, forretnings-
fører: Carlo L. Mortensen, faktor: Knud
Rasmussen.

Referenter:

Aakirkeby: Overlærer Th. Sørensen. ☎ 221.
Allinge: Overbetjent E. A. Larsen. ☎ 152.
Gudhjem: Toldass. Dam Johansen. ☎ 3.
Hasle: Politibetjent C. Aakerlund. ☎ 105.
Nexø: Lærer Carsten Mogensen. ☎ 373x.
Svaneke: Overbetjent J. Nielsen. ☎ 158.

Bornholms Tidende, Nørregade.

☎ 1400 (flere ledninger).

Red. Holger Stenbæk priv. 334. Redaktions-
sekr. Axel Petersen priv. 1274. Forretnings-
fører Vald. Pedersen priv. 1399 a. Repr.
Paul Andersen priv. 1439. Faktor Gustav
Aakerlund priv. 427.

Medarbejdere i byerne uden for Rønne:

Aakirkeby: Kæmner Robert Jørgensen.

☎ 280.

Allinge: Forsikringsinsp. Holm-Jensen.

☎ 122.

Gudhjem: Sandemand A. Tranberg. ☎ 75.

Hasle: Kommunebogh. P. Bendtsen. ☎ 93,
priv. 64.

Nexø: Fru Else Gottlieb. ☎ 112.

Svaneke: Lærer Chr. P. Nielsen. ☎ 105.

Aakirkeby

(Ugeblade)

Midtbornholms Ugeblad Rytterknægten.

☎ 58.

Nexø

Østbornholm, P. L. Gornitzka, Storeg. 10.

☎ 64.

Rønne

Nordlandsposten, Storegade 33. ☎ 136.

Bådebyggere

Rønne

Christiansen, Chr., Sdr. Villavej 8. ☎ 781,
priv. 989.

Nilsson, Elof, Nørrekaas bådehavn. ☎ 279
kan benyttes. Privat: Thorkildsvej 12.

Rønne Skibs- og Baadebyggeri, Chr. Lind,
havnen. ☎ 537. Priv. Sønderg. 45. ☎ 547.

Rønne**Alsted, H.,**

Søndergade. ☎ 249.

Nielsen, Ove,

St. Torvegade 41. ☎ 920.

Ruths Magasin,

St. Torv. ☎ 377.

Aaker

Jensen, Eskil, Limensgade Bageri. ☎ Aak.

☎ 12.

Aakirkeby**Dam, Johannes,**

Østergade. ☎ 200.

Jensen, Aage,

Storegade. ☎ 121.

Pedersen, Vagn, Torvet. ☎ 34.

**Bageri—konditori****Vagn Pedersen**

Torvet, Aakirkeby. Tlf. 34

Allinge-Sandvig**Andersen, Th.,**

Sa. ☎ Al. 302.

Hald E., Løsebækgade, Al. ☎ 78.

Babyudstyr

Jørgensen, Ove, Havnegade 9, Al. ☎ 73.

Nielsen, Holger Dam, Søndergade 10, Al.
☎ 14.

Pedersen, Christen, Kirkegade 9, Al. ☎ 11.

Bodilsker

Andersen, Henry, Pilemølle. ☎ 14.

Gudhjem

Christoffersen, L., Brøddegade. ☎ 46.

Lund, Arne,

Brøddegade. ☎ 34.

Hasle**Dreyer, Arne,**

Støregade. ☎ 68.

Jensen, Louis, Fælledvej. ☎ 14.

Kragh, Jørgen, Grønnegade. ☎ 50.

Ibsker

Olsen, Verner, Aarsdale Bageri. ☎ Sv.

☎ Sv. 117x.

Klemensker**Beyer, H. A.,**

Brogade. ☎ 23.

Jensen, Fredly, Provstegade 2. ☎ 30.

Knudsker

Munk, Gunnar, Knudsker Bageri.

☎ R. ☎ R. 101y.

Lobbæk**Funch, Ole,**

☎ 110. (Nylars)

Nexø**Eriks Bageri,**

Aasen 12. ☎ 170.

Jensen, S. Leegaard,

Storegade 8. ☎ 264.

Knudsen, E.,

Torvet. ☎ 132.

Kofoed, J. M. G., Nymølle. ☎ 13.

Møllerups Bageri og Konditori,

Aasen 27. ☎ 227.

Nørregades Bageri, Svend Jensen. ☎ 259.

Søndergades Bageri, Frank Johansen.

☎ 190.

Nyker

Nyker Bageri,
Vilh. Kjøller. ☎ 33.

Poulsker

Christensen, Erik, Vibemølle. ☎ B. ☎ 26.
Larsen, Frede, Snogebæk. ☎ N. ☎ 37.

Rø

Pelle, B.,
Byen. ☎ 72.

Rønne

Didriksen, C. J. & Co.,
Snellemark 41—43. ☎ 242.
Bageri . Konditori . Café.
Fællesbageriet, Ny Østergade. ☎ 683.

Fællesbageriet

Telefon 683

anbefaler

RUTANA

og

VITANA

halvsigtebrød

samt

sigtebrød

og franskrød

Larsen, Chr.,

Byledgade 1. ☎ 774.

H. P. Madsens Bageri,

Laksegade 23. ☎ 406.

Magstrædes Bageri, P. Petersen. ☎ 809.

Melchior-Hansen, F. E.,

Østergade 73. ☎ 872.

Mortensen, Anker, Søndergade. ☎ 264.

(Se næste spalte)

ANKERS

Bageri og Conditori

Søndergade 4. Telefon 264

Anker Mortensen

Mortensen, M., Søndergade 9, v. Hovedvagten.
☎ 793.

Nielsen, Chr., Nørregade 12. ☎ 494.

Petersen & Sonnes Eftf.,

Østergade 31. ☎ 579.

Svaneke

»Basses« **Bageri.**

v. Ej. Andersen, Bagergade. ☎ 147.

Pihl, H. Chr., Torvet. ☎ 156.

H. CHR. PIHL

Torvet. Telefon 156

Bageri

Tejn

Christensen, M. ☎ Al. 52y. (Olsker)

Jørgensen, O., Strandvejen. ☎ Al. 401.
(Olsker)

Østermarie

Kofoed, Erik,

Byen. ☎ 42.

Sømmer, Kristian, Kuremøllen.

☎ Sv. ☎ Sv. 63x.

Banker

(se pengeinstitutter)

Barbermestre

(se frisør-saloner)

Benzin og petroleum

Rønne

B. P. Oliekompagniet A/S, Rønne Sydhavn.
☎ 801. Privat: F. Gelardi, ☎ 903.

Dansk Esso A/S, Rønne distrikt.

H. C. Hasager Boss, Havnegade 2. ☎ 149.

A/S Dansk Shell, v. Palle West,

Sct. Mortensgade. ☎ 405 og 432.

Betonvarer**Klemensker**

Klemens Betonvarefabrik & Mørtelværk.
☎ 77. Salgskontor: Koføed Stender,
St. Torv 2², Rønne. ☎ 1045.

Klemens**Betonvarefabrik & Mørtelværk**

SALGSKONTOR: Koføed Stender, St. Torv 2²

Telefoner: { Fabrik: Klemensker 77
 { Salgskontor: Rønne 1045

Vi leverer over hele øen

Rør i alle dimensioner til grundforbedringsarbejder, rørledninger, brønde og til alle andre formål.

Flade og hollandske tagsten — mursten samt alle gængse betonvarer.

Prøv vor prima kalkmørtel og støbegrus.

Fabrikation af elementer til siloer, æblebeholdere, Kløbotex-træbetonplader, Mica-aftræksskorstene.

Indhent tilbud!

Billedskærere**Rønne**

Koføed, Chr.,
Nørregade 18.

Nexø

Madsen, H. P.,
Havnegade 21. ☎ 300.

Schou, Sv.,
Grønnegade 17. ☎ 500.
Nye vogne.

Poulsker

Olsson, Emil, Snøgebæk. ☎ 28.

Rønne

Andersen, John, Borgm. Nielsens Vej 73.
☎ 1292x.
Opel Olympia.

Espersen, Andr., Nørregade 20. ☎ 1172.

Hansen, Harding, St. Torvegade 35. ☎ 282.

Jensen, Alfred, Vesetsgade 6. ☎ 532.
Standard 8.

Koføed Larsen, Sv., Iskonditoriet. ☎ 330.

Petersen, Carlo.

St. Torvegade 87. ☎ 862.
Ny Ford Taunus.

Petersen, Victor L.,

Østergade 68. ☎ 1326.
To nye »Opel Rekord«.

Sofus Pihls Udlejning.

St. Torvegade 64. ☎ 1735.
Opel Rekord, Opel Kaptajn, Vauxhall, Vespa scootere.

Rønne, Alfred, Absalonsgade 15. ☎ 949.
Lillebiler med og uden fører.

Schmidt, Vagner, Torvegade 1. ☎ 1650.

Svaneke

Christensen, Viggo, Skippergade 3. ☎ 202.

Biografteatre**Aakirkeby****Aakirkeby Bio.**

Jernbanegade. ☎ 116.

Allinge-Sandvig**Nordbornholms Kino.**

Strandvejen, Al. ☎ Al. 44, priv. 262.

Gudhjem**Kino Gudhjem.**

N. W. Høst. Billet ☎ 122, priv. 124.

Hasle**Hasle Biograf.**

J. Jørgensen.

Nexø**Bio.**

H. R. Sørensen, Torvegade 7a.
Billetbestilling ☎ 90, priv. 60.

Rønne**Raadhuset.**

St. Torv. ☎ 25.

Rønne Bio, St. Torv. ☎ 211.

Svaneke**Svaneke Biograf.**

☎ 47.

Bisquit

Aakirkeby

Heshaven, Chr..

☛ 201.

*Bisquit og kiks en gros.*Bisquittfabriker

Aakirkeby

Dam, Johannes.

Østergade. ☛ 200.

Allinge-Sandvig

Wang Hansen, J., Jernbanegade 10, Sa.

☛ Al. 172x.

Makroner, småkager, kammerjunkere
og marengs en gros.*J. Wang Hansen*Jernbanegade 10, Sandvig
Tlf. Allinge 172x

Klemensker

Hjemmebageriet Dana, v. J. P. Svendsen.

☛ 117.

SMÅKAGER fra DANA

fremstillet af fineste råvarer og smager herligt

Hjemmebageriet DANA

v. J. P. Svendsen, Klemensker. Tlf. 117

Blikkenslagere

(se også gas- og vandmestre)

Aakirkeby

Hansen, Kurt.

Damgade 10. ☛ 99.

Munch, Aksel.

Svanekegade. ☛ 90.

Allinge-Sandvig

Grooss, N..

Nørregade 38, Al. ☛ 261.

Gudhjem

Andersen, Paul.

Brøddegade. ☛ 128u.

Hasle

Jensen, Johs., Storegade 42. ☛ 78.

(Se næste spalte)

Blikkenslagerarbejde

Gas . Vand . Sanitet

Centralvarme- og pumpeanlæg

Johs. Jensen

Blikkenslager

Aut. gas- og vandmester

Storegade 42, Hasle . Tlf. 78

Nexø

Erichsen & Son, O..

v. C. O. Erichsen, Torvet. ☛ 81.

Rønne

Hansen, K. E., Stettestræde. ☛ 491.

Hansen, Knud B..

Storegade 16. ☛ 1228.

Holm, Ejler.

Tværstræde 2. ☛ 1416.

Jensen, K. W..

Bagerplads 2 og 11. ☛ 67.

Kristensen, Rudolf, Møllegade. ☛ 227.

Rudolf Kristensen

Møllegade 22 . Telefon 227

Alt i blikkenslagerarbejde

Gas-, vand-, sanitets- og centralvarme-
anlæg. Heat-On oliefyrd og olie-
fyrede kaminer. Rimelige priser

Svaneke

Thomsen, Poul Th., Brøndstræde. ☛ 177.

Privat: Vestergade 22. ☛ 55.

Østermarie

Jensen, August, Byen. ☛ 155.

Olsen, Axel V., »Corner«. ☛ 65.

Blomster- og kranseforretninger

(se også gartnere)

Aakirkeby

Blomsterkælderen.

v. Marie Larsen, Storegade. ☛ 119.

Hansen, W., Jernbanegade 6. ☛ 120.

Kofod, P. A., Storegade. ☛ 115.

(Se næste side)



Blomster og krånse
Frugt- og grøntforretning

P. A. Kofod, Aakirkeby, tlf. 116

Pedersen, A.,
Doktorbakken. ☎ 261.

Allinge-Sandvig

Hermansen, O., Nørregade 10, Al. ☎ 397.

Jørgensen, Svend, Frugthuset, Kirkegade,
Al. ☎ 191.

Hasle

»Centrum«, E. Olsen, Torvet. ☎ 170.



Krånse, brudebuketter,
barselsbuketter og alt
i moderne binderi

„Centrum“
E. Olsen, Torvet, Hasle, tlf. 170

Lassen, E.,
Storegade 46. ☎ 133.

Rømer, Th.,
Storegade. ☎ 20.

Nexø

Bjerregaard, A. & G., Storegade. ☎ 173.

A. & G. Bjerregaard

Storegade, Nexø. Telefon 173

Medlem af

Sig det med Blomster

Holst, Børge, Brogade 2. ☎ 109.



Stort udvalg i årstidens
blomster og krånse

Børge Holst,
Brogade 2, Nexø. Tlf. 109

Pedersker

Holm, Vincent, Byen. ☎ 86.

Rønne

Cederblad's Blomster, St. Torvegade,
Ejnar Cederblad. ☎ 1092, priv. 1286v.
(Se næste spalte)



BLOMSTER
RØNNE • TLF. 1092

Over
hele
jorden

Johansen, Knud Willy, Sdr. Allé 37. ☎ 102.

Kirkegårdsarbejde udføres

(anlæg, pasning, beplantning og grandækning)
Levering af krånse og dekorationer
over hele øen

KNUD WILLY JOHANSEN
Sdr. Allé 37 (over for kirkegården)
Telefon Rønne 102

Kyhn, Chr.

Torvegade. ☎ 448.

Sig det med Blomster

Larsen, H. P.

Sdr. Allé 11. ☎ 308.

Madsen, Laura, Sdr. Allé. ☎ 684.

»Orchidé«.

H. Hannibal Jensen, Østergade 41. ☎ 1464.

H. Pedersens Handelsgartneri,
v. M. Andersen, Byledsgade 36. ☎ 312.

Svends Blomster, Svend Larsen,
Snellemark. ☎ 90.



Snellemark 27
Telefon 90
Giro 88184

leverer alt i årstidens blomster.
Krånse overalt i verden på
få timer.

SVEND LARSEN



Østerlars

Pedersen, C., Byen. ☎ 21.

Bogbindere

Rønne

Andersen, Niels, St. Torv. ☎ 1313.
(Se næste side)

Beck, Wilh., St. Torvegade. ☎ 322.
(Se næste side)

Olsen, J. Lau, Tornegade 10. ☎ 1180.
(Se næste side)

Privatarbejde
 Biblioteksarbejde
 Forlagsarbejde
 Protokoller
 Kartotekæsker

Niels Andersens

BOGBINDERI

Store Torv, Rønne
 Telefon 1313

J. LAU OLSEN

bogbinderi

TORNEGADE 10 . TELEFON 1180

*Privat-
 og forlagsarbejde,
 protokoller
 og arkivæsker.
 Bedste og
 billigste udførelse*

WILH. BECK *Rønne*

Bogbinderi, protokol- og papirvarefabrik

Store Torvegade . Telefon 322

Udfører alt i
 bogbind, protokoller, liniering
 og æsker



Forlags- og biblioteksarbejde
 Skolemateriel en gros

Eneforhandling for Bornholm af PARAGON Gennemskriftssystemer

Bog- og papirhandlere**Aakirkeby****Aakirkeby ny Boghandel.**

O. Krag Larsen, Storegade 5. ☎ 37.

Tindborgs Boghandel.

Eskildsgade 3. ☎ 5.

Allinge-Sandvig

Allinge Boghandel, Havnegade. ☎ Al. 56.

Sandvig Boghandel, Torvet. ☎ Al. 355.

Sandoig BoghandelStort udvalg i bøger, blade,
prospekter og billeder fra Bornholm
Fotoartikler**Gudhjem****Gudhjem Boghandel.**

v. V. Rønne, Brøddegade. ☎ 85.

Hasle

Hasle Boghandel, Storegade. ☎ 42.

Hasle ny Boghandel, Storegade. ☎ 140.

Nexø**Andersen, Johan.**

Storegade 6. ☎ 210.

Funks Boghandel.

Torvet. ☎ 88.

Nexø Boghandel,

Vilh. E. Jensen, Brogade 5. ☎ 72.

RønneColbergs Boghandel, Edm. Andersen, St. Torv.
☎ *1617. Omstilling til bogladen, papir
en gros, kontor og værksted.William Dams Boghandel, v. St. Torv
(Sparekassens nybygning). ☎ 167 og 1067.Emil Jeppesens efft., Vagn Christoffersen,
St. Torv. ☎ 100.Specialforretning i papirvarer, festartikler
og fotorammer**Emil Jeppesens efft.**Vagn Christoffersen
St. Torv, Rønne, tlf. 100

Koføed, Elna, Ll. Torv. ☎ 502.

Kolling, Svend,

St. Torvegade. ☎ 424.

Møller, H. Chr., Sct. Mortensgade. ☎ 466.

Olsen, Ernst G.,

Snellemark 21. ☎ 331.

Bogladen med de mange bøger.

Olsen, Karl H., Jernbanevej. ☎ 390.

Rønne Boghandel.

Jens H. Fassel, St. Torv 13. ☎ 453.

Sjøbergs Boghandel, St. Torvegade 1.
☎ 1323.**SJØBERGS Boghandel**

St. Torvegade 1. Rønne

Telefon 1323

Svaneke**Svaneke Boghandel.**

T. Platou, Storegade 11. ☎ 61.

Østerlars

Pedersen, C., Byen. ☎ 21.

Østermarie

Henriksen, E., Byen. ☎ 104.

Bogtrykkere**Aakirkeby****Larsen, A.,**

Østergade 12. ☎ 54, priv. 37.

Allinge-SandvigGornitzkas Bogtrykkeri, Storegade 4. Al.
☎ 74.***Vi løser alle opgaver***

— I FINESTE BOGTRYK

GORNITZKAS BOGTRYKKERI

Telefon Allinge 74

Nexø**Gornitzka, P. L.,**

Storegade 10. ☎ 64.

Petersen, I. C.,

Aasen 26. ☎ 256.

Rønne

Bornholms Avis, Storegade. ☎ 936.

(Se næste side)

STOR

eller — ENHVER
 lille tryksag får samme
 omhyggelige
 udførelse i

Bornholms Avis' Bogtrykkeri

Telefon Rønne 936

Averter i
 Abonner på **Bornholms Avis** . Th. 136

Bornholms Tidende, Nørregade 11. ☎ *1400.

Bornholms vejviser



udkommer på
 Bornholms Tidendes Forlag
 og bliver trykt i

BORNHOLMS

TIDENDES Bogtrykkeri

TELEFON *1400

— *vi trykker alt!*

Colbergs Eff. (Bornholmeren),
 Storegade. ☎ 907.

**Colbergs Eff.s
 Bogtrykkeri**



Storegade 30 . Rønne . Telefon 907

Alle slags tryksager

Møller, Ernst, Nellikegade. ☎ 800.

Rasmussen, Chr., Snellemark 37. ☎ 340.

(Se næste spalte)

Broderiforretninger

Aakirkeby

Kert, Rigmor, Jernbanegade 6. ☎ 336.

Allinge-Sandvig

Clausen, Eva, Pilegade 10, Al.



Den rigtige tryksag

— fornuftige priser

(P. MØLLERS EFF.)

CHR. RASMUSSEN

Snellemark 37, Rønne, telefon 340

Hasle

Pedersen, Ellen, Storegade 26. ☎ 110.

Nexø

Anfeldt-Olsen, A..

Brøgade 20. ☎ 110.

Rønne

Anker, Sofie.

tegne- og vævestuen »Snelle-Mark«,
 Storegade 25. ☎ 384.

Maak, Ella C..

Ystadvej 10 (v. Borgmester Niensens Vej).
 ☎ 945.

Nielsen, Doris, Set. Mortensgade7. ☎ 313.

Rønne Broderiforretning, Olga Arnoldus,
 St. Torvegade 26. ☎ 1525.

Brugsforeninger

(form., forretningsf. og uddelere: se realreg.)

Aakirkeby

Aaker og Aakirkeby Brugsforening,
 Eskildsgade. ☎ 189 og 389.

**Aaker og Aakirkeby
 Brugsforening**

Telefon 189 og 389

*Kolonial
 Isenkram
 Manufaktur*

Allinge-Sandvig

Allinge Brugsforening, Storegade.
 ☎ Al. 17.

Sandvig Brugsforening, Nygade.

☎ Al. 281 og 320.

(Se næste side)

Bodilsker

Bodilsker Brugsforening

☎ 26.

Kolonial - isenkram - manufaktur

Sandvig Brugsforening

Telefon Allinge 281 og 320

Stenseby Brugsforening.

☛ 74.

Gudhjem

Gudhjem Brugsforening og Handelshus.

☛ 55.

Hasle

Hasle Brugsforening, Pilestræde. ☛ 29.

Køb Deres
**kolonial
isenkram
kul
korn
foderstoffer i**

Hasle og Omegns Brugsforening

Telefon 29

Ibsker

Aarsdale Brugsforening.

☛ Sv. ☛ Sv. 49.

Listed Brugsforening. ☛ Sv. ☛ Sv. 57.

Klemensker

Aarsballe Brugsforening.

☛ Aarsb. ☛ 101 og 164.

Klemensker Brugsforening.

Byen. ☛ 4 og 160.

Lobbæk

Lobbæk Brugsforening.

☛ 2. (Vestermarie)

Nexø

Nexø Brugsforening, Strandgade.

☛ 137-472.

(Se næste spalte)

Nyker

Nyker Brugsforening.

Byen. ☛ 15 og 90.

Nexø

Brugsforening

Alltid første klasses varer

telefon 137 - 472

Kolonial

Isenkram

Manufaktur

Nylars

Arnager Brugsforening.

☛ Kj. ☛ R. 154.

Nylars Brugsforening.

☛ Kj. ☛ Lo. 70.

Olsker

Olsker Brugsforening.

☛ Al. ☛ Al. 61.

Pedersker

Pedersker Brugsforening.

Byen. ☛ 13.

Poulsker

Poulsker Brugsforening.

☛ Bod. ☛ 1 og 13.

Snogebæk Brugsforening. ☛ N. ☛ 62.

Kolonial, isenkram og manufaktur

Snogebæk Brugsforening

Telefon Poulsker 62

Rutsker

Rutsker Brugsforening. ☛ H. ☛ 12.



Spørg altid først i

Rutsker Brugs

— billigst med det bedste

Vang Brugsforening.

☛ H. ☛ Rutsker 34.

Rø

Rø Brugsforening.

Byen. ☛ 62.

Rønne**Fællesf. for Danm. Brugsf.**

En gros lager, Jernbanev. 2. ☎ 477 og 357.
(Forretningsfører E. Sonne, Hafniahus,
priv. 767.)

Rønne Brugsforening, Kattesundet.

Butik ☎ 382. Kontor ☎ 618.

Rønne Brugsforening

(Andelselskab med begrænset ansvar)

anbefaler til medlemmerne:

prima kolonialvarer, isenkram,
glas, porcelæn, skotøj

Svaneke

Svaneke Brugsforening. ☎ 41.

Kolonial, isenkram og kul.
Korn og foderstoffer til dagens
billigste noteringer

Svaneke og Omegns Brugsforening

Telefon 41

Tejn**Tejn Brugsforening.**

☎ Al. 35. (Olsker)

Vestermarie**Vestermarie Brugsforening.**

☎ Vm.-R. ☎ T. 6.

Østerlars**Østerlars Brugsforening.**

Byen. ☎ 5.

Østermarie**Østermarie Brugsforening.**

Byen. ☎ 19 og 125.

Bryggerier**Nexø**

Nexø Bryggeri & Mineralvandsfabrik. ☎ 47.

Nexø Bryggeri & Mineralvandsfabrik

P. W. Sode



Telefon 47

Rønne

Rønne Bryggeri & Sodavandsfabrik,
v. brdr. Gad, St. Torvegade 96. ☎ 62.

(Se næste spalte)



Lyst og mørkt 1. klasses hvidtøl
på 1/1-1/2 og store flasker

Rønne Bryggeri & Sodavandsfabrik

Tlf. 62 — Depot fra C. Wiibroes Bryggerier, Helsingør

Brændehandlere**Rønne**

Müller, Johs., Frydenlund. ☎ 1327.

Oplændingsbrænde.

Brød- og mælkeudsalg**Allinge-Sandvig**

Maribo, V., Storegade 26, Sa. ☎ Al. 336.

Rønne

Ismejeriet Gartnervangen,

Tove Nielsen. ☎ 675.

Larsen, Anne-Grethe, Ll. Madsesgade 119.

☎ 1391u.

Lund, Aage, Snellemark 1. ☎ 1402.

Petersen, Ella, St. Torvegade 87. ☎ 862.

Pihl, Carl, Svanekevej 41. ☎ 1006.

Set. Mortensgade Ismejeri, H. P. Andersen.

☎ 717.

Seier, R., Østergade 1. ☎ 463.

Søndergades Brød- og Mælkeudsalg,

Martin Pedersen, Søndergade 25. ☎ 876.

Sdr. Allé's Mælkeudsalg, G. Jørgensen.

☎ 1759y.

Tejn

Ismejeriet, H. Rømer. ☎ Al. 375u. (Olsker)

Brøndboring**København**

Larsen, K. B., civilingeniør, Frederiksgårds

Allé 4, København F. ☎ Fasan 1072. Privat
Ordrup 430.

(Se næste side.)

Rønne

Bornholms Mejerimaskinforretning,

v. Ejnar Jensen, Knudsvej 4.

☎ *1863, priv. 900.

(Se side 18.)



BORINGER I GRANIT, SANDSTEN & SKIFER

udføres med Special-Boremaskine

Boringer udført for:

Vandværker:

Aakirkeby
Aarsdale
Allinge-Sandvig
Bodilsker
Gudhjem
Lobbæk
Nexø
Pedersker
Rønne
Snogebæk
Strandmarkens
udstykn., Knudsker

Fabrikker & gårde:

Bornholms Andels-Hørfabrik
Bornholms Konserverfabrik
Nexø Bryggeri
Gdr. G. Hansen, Brogård, Nyker
Gdr. H. Hansen, Munkegård, Ibsker
Gdr. A. Hjorth, Langedeby
Gdr. K. Holm, Vanggård, Nexø
Gdr. N. E. Jakobsen, Langedeby
Gdr. Jensen, Buddegård, Langedeby
Gdr. G. Johnson, Ll. Strandbygård
Gdr. C. P. Lund, St. Krusegård
Gdr. H. Nørregård, Bodilsker
Gdr. Kofoed Petersen, Langedeby
Gdr. Johs. Pihl, Balka.
Strøbyhus

Mejerier:

Andelsosteriet
i Klemensker
Bodilsker
Bækkedal
Bøsthøj
Central
Gadeby
Hammersdal
Lobbæk
Nyker
Pedersker
Vaddam

K. B. LARSEN *Civilingeniør*

Frederiksgårds Allé 4,

København F.

Telefon Fasan 1072 . Privat Ordrup 430



Bornh. Mejerimaskinforretning

v. Ejnar Jensen, Knudsvej 4,
Ronne, tlf. *1863.

Repr. for
Brøndborefirma

K. B. Larsen, civilingeniør

FAsan 1072
Frederiksgårds Allé 4,
København F.

Hermansen & Nielsens
Byggeforretning Tejn

Telefon Allinge 171 og 221

Kofoed & Mortensen, Storegade, Al.
Privat ☎ 77 og 79. Forretnings☎ 406.

Kofoed & Mortensen

Allinge

Privat- Forretnings- Privat-
telefon 77 telefon 406 telefon 79

Lind, Kristian & Johs., Gottegade 15, Sa.
☎ Al. 342.

Kristian & Johs. Lind

Byggeforretning og maskinsnedkeri

Telefon Allinge 342

Petersen, P., Nørregade, Al. ☎ 69.

Bodilsker

Andersen, P., Bodilsker Central. ☎ 45.

Møller, Bernt, byggeforretning. ☎ 57.

Gudhjem

Pedersen, Viggo.

Havnrepladsen. ☎ 33.

Petersen, N. P., Melstedvej. ☎ 65.

Hasle

Pedersen, Chr. P., Østergade.

☎ 43. Privat ☎ 153 og 196.

Chr. P. Pedersen, Østergade

Byggeforretning, murerforretning,
snedkerforretning, savskæreri

Telefon 43. Privat telefon 153 og 196

Ibsker

Mattebjerg, H., Aarsdale, Sv. ☎ Sv. 96v.

Klemensker

Jensen, Anker, Smedegade. ☎ 146.

Budcentraler

Rønne

H. C. Petersens transportforretning.

Østergade 4. ☎ 1259y.

Rønne Budcentral, v. A. Kjær Andersen,

Østergade 47. ☎ 1193.

Hvem skal hente eller bringe det?

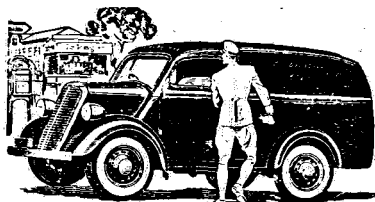

Ring
blot
til

1193

RØNNE BUDCENTRAL

v. A. Kjær Andersen, Østergade 47

Hurtig og reel betjening

Moderne vaskemaskiner udlejes

Buntmagere

Nexø

Hammer-Pedersen, A.,

Brogade. ☎ 16.

Bygmestre

Aakirkeby

Aakirkeby Skæreri. ☎ 9.

Jensen, C. F.,

Østergade. ☎ 249.

Larsen, Chr. H.,

Eskildsgade. ☎ 267.

Allinge-Sandvig

Hermansen & Nielsen, Vestergade, Al.

☎ 171 og 221.

(Se næste spalte)

Lobbæk

Kofoed, Louis E. ☎ 19. (Nylars)

Lobbæk Byggeforsretning

ved Louis E. Kofoed, bygningskonstruktor

Alt i byggefaget udføres solidt og billigt
Forlang tilbud — telefon Lobbæk 19

Nexø

Munch, Johs., A/S, Pilebrovej 1.
☎ 28, priv. 289.

Tømrer- og snedkerarbejde
samt inventarbejde udføres

Johs. Munch A/S

Nexø . Tlf. 28 . Privat 289

Olsen. Kjeld.

Kildestræde 9. ☎ 62.

Pedersker

Mogensen, M., Byen, ☎ 38.

Pedersker Skæreri

M. Mogensen, telefon 68

Savskæreri og maskinsnedkeri

Alt byggearbejde udføres solidt
og billigt. Forlang tilbud

Petersen, Johs., Byen, ☎ 69.

Poulsker**Schou. Sven-Erik.**

(byggeforsretning), Snogebæk, ☎ Nexø.
☎ 76u.

Rutsker

Lind, brdr., Tassen, ☎ H. ☎ H. 104.

Rø

Hansen, A., Rø Savværk, ☎ 100.

Schou, Chr., Byen, ☎ 88.

Rønne

Andresen, A., Almindingsvej 1 og 3. ☎ 787.

At bygge er en tillidssag!

Hvad enten De skal bygge et hus
eller blot have udført en reparation,
— kan De trygt henvende Dem til

Axel Andresen

Almindingsvej 1 og 3, Rønne
Telefon 787

Engell, Knud, Søndergade, ☎ 244.

L. ENGELLS**Byggeforsretning**

KNUD ENGELL

Søndergade 11, telefon 244

Gylling, Johs., Stormgade 17. ☎ 449.

*Nybygninger, ombygninger,
reparationer.*

Johs. Gylling

Stormgade 17, Rønne. Tlf. 449

Ipsen, Kristian, Rosengade 25. ☎ 185.

KRISTIAN IPSEN^s

Snedker- og Byggeforsretning,
Rosengade 25. Telefon 185

Kofoed. Karl.

Laksegade 8. ☎ 694.

Lau. H. P. Møller

Østervoldgade 16. ☎ 174.

Lind-Holm, Edv., Haslevej 2. ☎ 891.

Edo. Lind-Holm

Haslevej 2, Rønne, telefon 891

Nybygninger, reparationer, tilbud
og overslag

Nielsen, C.,

Lillegade 17. ☎ 773.

Pedersen, G. Bornø, Svanekevej 44. ☎ 893u.

**Nybygninger, reparationer,
ildfast arbejde**

G. Bornø Pedersen

Svanekevej 44, telefon 893 u

Pedersen, Villy, Skarpegade 19.

☎ 291 kan benyttes.

Smallesund Byggeforsretning.

Konrad Nielsen, Dr. Kabells Vej 24.

☎ 1260.

Svaneke

Bech, H. P., Havnegade 8. ☎ 189.

Bertelsen, O..

Skovgade 1. ☎ 21.

Larsen, Adolf.

Søndergade 2. ☎ 160.

Østerlars**Jørgensen, Hans O..**

byggeforsretn., cementstøberi, Byen. ☎ 67.

Østermarie

Svendsen, Johs. Bach, Byen. ☎ 121.

Johs. Bach Svendsen

Østermarie . Telefon 121

Nybygninger, ombygninger, reparationer,
tilbud og overslag**Bygningsartikler**

(se også bygmestre og savværker)

Ibsker

Skæreriet Ibsker pr. Svaneke. ☎ Sv. 153x.

Klemensker

Klemens Betonvarefabrik & Mørtelværk.

☎ Klemensker 77 og Rønne 1045.

Bygningsartikler . Kerteminde støbegods.

Nexø**A/S P. Berg.**

Storegade. ☎ 50 og 80.

Munch, Johs., A/S, Pilebrovej 1.

☎ 28. Privat ☎ 289.

(Se næste spalte)

Johs. Munch^{A/s}

Nexø. Telefon 28

Privat 289

TRÆLASTHANDEL

MASKINSNEDKERI

BYGGEFORSRETNING

Byggematerialer af alle slags:

Vinduer, døre, paneler, indfatninger, tømmer, planker og brædder i tørre, lagrede varer.

Lægter, lister, tagpap, panelpap, krydsfinér, isoleringsplader.

Kørparket, Venyl- og gummigulve Kølerumskork.

All til billigste dagspriser

Tilbud på større og mindre leverancer

Rønne**BIDSTRUPS TØMMERHANDEL****Rønne Skæreri.**

Pingels Allé. ☎ 125 og 657.

»**Bornholms Teglværk.****Herman Fagerlund A/S«**

Borgmester Nielsens Vej 14. ☎ 137.

Svaneke**Christensen, Fridolf.**

☎ *217.

Bødkere**Aakirkeby**

Svendsen, Aksel, Jernbanegade. ☎ 174.

Bødtermester

Aksel Svendsen, Aakirkeby Telefon 174.anbefaler: *ajletønder, kar, baljer, saltkar, havemøbler m. m.* på lager og efter bestilling. Hurtig levering. Billigste priser**Gudhjem****Rønne. Viggo.**

Brøddegade. ☎ 85.

Klemensker

Frandsen, Paul, Brogade 6. ☎ 88.

(Se næste side)

Alt i bødkerarbejde udføres hurtigt og reelt.
Forlang tilbud

Paul Frandsen

Bødkeri

Klemensker, telefon 88

Cementvarer

Aakirkeby

Aakirkeby Cementstøberi.

Harald Dam. ☎ 65.

Bodilsker

Larsen, Poul K., Balka Cementvarefabrik.

☎ Snøgebæk pr. N. ☎ N. 428.

Gudhjem

Møller, Jens, Gudhjem Cementstøberi.

☎ 117.

Alt i cementvarer

Rør, brøndringe, tagstene, mursten m. m.

Jens Møller

Gudhjem Cemenstøberi, telefon 117

Hasle

Grønbech & Co., A/S

Storegade. ☎ 1 og 201.

Lind, Andr..

Vanghytten. ☎ 86.

Klemensker

Kjøller, Einar.

☎ Aarsballe. ☎ Klemensker 155u.

Klemens Betonvarefabrik & Mørtelværk.

☎ 77. Salgskontor: Kofoed Stender,
St. Torv 2^o, Rønne. ☎ 1045.

Klemens Betonvarefabrik & Mørtelværk

Klemensker, tlf. 77

Salgskontor: Kofoed Stender, St. Torv 2^o,
Rønne, tlf. 1045

Se under betonvarer & mørtelværker

Lobbæk

Lobbæk cementstøberi. ☎ 19. (Nylars)

Nexø

Nexø Betonvarefabrik.

v. C. Lindahl, Sdr. Landevej. ☎ 124 og 381.

Nylars

Lau, Carl.

Vellensby Cementstøberi. ☎ Kjøllegaard.

☎ Rønne 686v.

Pedersker

Madsen, Jakob,

Byen. ☎ 38.

Rønne

Larsen, J. P., Haslevej. ☎ 347.

CEMENTVARER

til alle formål. Rør i alle former og dimensioner

Bedst hos J. P. Larsen

Frydenlund Cementstøberi, Haslevej, Rønne
Telefon 347. Leverandør til Amtsvejvæsnet

Cementvarefabriken Thor, J. Nielsen,

Svanekevej 51. ☎ 1881.

Alt i cementvarer

Cementvarefabriken **THOR**

J. NIELSEN . Svanekevej 51, Rønne
Telefon 1881

Østerlars

Jørgensen, Hans O..

byggeforretn., cementstøberi, Byen. ☎ 67.

Østermarie

Munch, Th., Bobakke Cementstøberi. ☎ 23u.

Centralvarmeanlæg

Rønne

Jensen, K. W.,

Bagerplads 2 og 11. ☎ 67.

Poul Nielsens Maskinfabrik,

Svanekevej 23. ☎ 646.

Cigarfabrikker

Rønne

Bornholms Cigarfabrik, v. Kai Olsen,

Bagergade 13. ☎ 506.

(Se næste side)

Cykler

Aakirkeby

Bendtsen, J.,

Jernbanegade. ☎ 179.

Madsen, A., Damgade. ☎ 130.

(Se næste side.)

— også De må prøve en



Forlang dem
hos Deres handlende

Cykler . Gummi
Reparationer . Symaskiner

A. Hadsen

Damgade. Aakirkeby. Tlf. 130.

Nielsen, Carl Edv., Storegade 29. ☎ 29.

Allinge-Sandvig

Juul & Hansen, Storegade 17, Al. ☎ 102.

Truelsen, Børge.

Nørregade 48, Al.

Bodilsker

Jensen, Poul,

Stenseby Cykle- og Autohandel. ☎ 65.

Schou, B., Solvænge, 13. vgd. pc. ☎ 39x.

Hasle

Hansen, Jens, Østergade 62.

Pihl, Arne Jensen, Storegade 84. ☎ 17.

Storm, Poul,

Storegade 21. ☎ 60.

Thamdrup, M., Torvet. ☎ 66.

Klemensker

Krogh-Hansen, Peter, Brogade 3. ☎ 21.

Nexø

Nexo Cykler en gros.

Kr. Petersen, Damgade 18. ☎ 365.

A. S. E. Sonne-Hansen,

Torvet. ☎ 431 og 31. (en gros.)

West, Skat M.,

Aasen 18. ☎ 358.

Nyker

Mortensen, V., Byen. ☎ 57.

Nylars

Jensen, L. W., Nylars Cykle- og Autoværksted
☎ Kjøllegaard. ☎ Lo. 62v.

Pedersker

Pedersker Automobil- og Cykleværksted,
Svend Ravnebjerg. ☎ 111.

Rutsker

Nielsen, J. P.,

Paulsminde. ☎ Hasle. ☎ Ru. 21y.

Rø

Schou, Andr.,

v. Røbro. ☎ 79.

Rønne

Brendes, Povl. St. Torvegade 29. ☎ 1740.

Clausen & Mogensen,

Stettestræde 24. ☎ 1247.

Christensen, J. A.,

St. Torvegade 3 (hjørnet af Rosengade).

Importøren A. S. L. Torv. ☎ 958.

Bestyrer V. Lind, Smallesund 37. ☎ 1734.



Jørgensen, Knud

St. Torvegade 10. ☎ 740.

Mikkelsen, Andr., St. Torvegade 40. ☎ 1373.

De forende mærker i nye **CYKLER**

i RLs ovnlakering og reparationer udføres
Alt i reservedele

Andr. Mikkelsen

St. Torvegade 40, Rønne, telefon 1373

Sommer, Knud,

St. Torvegade, Hafniahus. ☎ 916.

Svaneke

Pedersen, Charles, Storegade 7. ☎ 195.

Rasmussen, Alfr., Havnegade 1. ☎ 118.

Tejn

Marcher, J. P. ☎ Al. 380v. (Olsker)

Østerlars

Jensen, Knud, Brøholm. ☎ 58.

Jørgensen, J. A., Byen. ☎ 51.

Østermarie

Bro, Svend, Byen. ☎ 140.

Pouls Cykle Service.

v. Poul Olsen, Byen. ☎ 191.

Damefrisørerinder

(se frisør-saloner)

Dameskræddere

(se også systuer)

Rønne

Bech, Anna, Smedegade 20. ☎ 1603.

Hansen, Emma, Nørregade 27. ☎ 1239.

Jørgensen, Magda, Zahrtmannsvej 53. ☎ 1014

Stender-Jensen, V..

Aakirkebyvej 6. ☎ 1328.

Dampfarverier**Rønne**

A/S J. A. Pedersens Dampfarveri og kem. Tøjrenseri, Østergade 51. ☎ 820.



A-S J. A. Pedersens Dampfarveri og kem. Tøjrenseri

Hugo Schleisner

4. faguddannede generation

Dampmøller

(se møllere)

Dampskibsekspeditioner**Allinge**

Det østbornholmske Dampskibsselskab,
v. A. Holm. ☎ 31.

Gudhjem

Det østbornholmske Dampskibsselskab,
v. Chr. Lind. ☎ 11.

Hasle

Det østbornholmske Dampskibsselskab,
v. C. A. Colberg. ☎ 5.

København

Dampskibsselskabet på Bornholm af 1866 A/S
Havnegade 27.

Telefoner:

Passagerafdeling, Minerva 1866.

Godsekspedition, Minerva 1868.

Spedition og kørselsafdeling, Minerva 1869.

Omstilling til ruteskibet, Minerva 1869.

(Se omslagets 2. side)

Østbornholms Dampskibsekspedition,

v. Aage Brandt, Havnegade udfor nr. 23.

☎ 5252 og 10053.

Nexø

Det østbornholmske Dampskibsselskab,
v. S. A. Petersen. ☎ 49.

Rønne

Dampskibsselskabet på Bornholm af 1866 A/S
☎ 1866.

Omstilling til ruteskibet ☎ 1869.

Pakhusforvalteren ☎ 1868.

(Se omslagets 2. side)

Svaneke

Det østbornholmske Dampskibsselskab,
v. Aage Hansen. ☎ 18.

Dampvaskerier

(se vaskerier)

Destruktionsanstalter**Nyker**

Bornholms Kødfoderfabrik. ☎ 79.

Dragere**Rønne****Skovgaard, L..**

Toldbodgade 5. ☎ 722.

Ducolakering

(se autolakering)

Duplikering og maskinafskrivning

Rønne

Bidstrups Duplikering, Laksegade 3.
☎ 1121 og 511.

Bidstrups	Duplikering i farver
Duplikering	Maskinskrivning
Tlf. 1121 og 511	Sange forfattes

Larsen, Svend, Silkegade 8. ☎ 1174.

Silkegade 8

Maskinskrivning og duplikering
Sange forfattes

Svend Larsen . Telefon Rønne 1174

Munch, Thue, Smallesund 27. ☎ 1405.



Thue Munch
Smallesund 27, Rønne,
telefon 1405

Maskinskrivning
Duplikering

Møller Riis, K., L. Madsesgade 112. ☎ 1236.

Alt i duplikering og maskinafskrivning
Sange forfattes — hurtig levering
Kursus i maskinskrivning

K. Møller Riis
L. Madsesgade 112, tlf. 1236

Tejn

Dina Ipsens Duplikeringsbureau. ☎ Al. 402.

Dyrlæger

Aakirkeby

Alsing, Robert, Kuleborgvej 1. ☎ 1.

Allinge-Sandvig

Nielsen, Th., Havnegade 36, Al. ☎ 13.
(stadsdyrlæge)

Hasle

Kofod, H., Østergade 2. ☎ 95.

Klemensker

Nielsen, Finn, Søndergade 5. ☎ 121.

Lobbæk

Schau, Thorkil. ☎ 77. (Nylars.)

Nexø

Mølgaard, A., Torvegade 21. ☎ 482.

Vind, R., Storegade 33. ☎ 5.

Pedersker

Riis, Poul V. K., Byen. ☎ 25.

Rønne

Ahlstrand, Knud, overdyrlæge, Haslevej 53.
☎ 60.

Föllin, H., L. Madsesgade 10. ☎ 759.

Østermarie

Møller, Johs., Byen. ☎ 15.

Ejendomshandlere

Allinge-Sandvig

Jacobsen, Sylvester, Fuglesangen 15, Al.
☎ 412.

Køb og salg
på **NORDLANDET**
Sylvester Jacobsen
Fuglesangen 15, Allinge, telefon 412

Knudsker

Madsen, Villum, Rømersminde. ☎ R.
☎ R. 796x.

Rønne

Ejendomskontoret.

v. Carl V. Hansen, Krystalgade 2. ☎ 280.
Ejendomskommission.

Hansen, Harding, St. Torvegade 35. ☎ 282.

Nielsen, Victor.

Kløkkegade 4. ☎ 273.

Ejendomsmæglere (statsexam.)

Rønne

Andersen, Knud E., Borgm. Nielsens Vej 72.
☎ 1747x.

Bomann, John.

Haslevej 23. ☎ 1408.

Stender, J. Kofoed, St. Torv 2^a. ☎ 1045.

(Se næste side)

Elektriske installationer

Aakirkeby

Jensen, Knud, Østergade 18. ☎ 152.
(Se næste side)

KØB OG SALG

Land- og
byejendomme, villaer, grunde,
forretninger, sommerhuse

Statsexam. ejendomsmægler

KOFOED STENDER

St. Torv 2^o. Rønne . Telefon 1045

Elektrisk lys og kraft - varme

Knud Jensen

elektro-installatør
Østergade 18. Telefon 152

Kure, C. A., Storegade 19. ☎ 40.

C. A. KURE

Aut. elektro-installatør

Storegade 19 . Aakirkeby . Telefon 40

Månsson, M., Birgersvej 9. ☎ 260.

Allinge-Sandvig

Andersen, S. Aa.,

Kirkegade 5, Al. ☎ 101.

Gudhjem

Sonne, Kai,

Brøddegade. ☎ 2.

Hasle

Kofoed, Børge, Strandvejen. ☎ 212.

Regnersen, Orla, Storegade. ☎ 128.

Orla Regnersen

elektro-installatør

Storegade 17 . Hasle

Telefon 128

Klemensker

»Elektra«. Filial af »Elektra«, Rønne. ☎ 136.

Markussen, Bjarne. ☎ 98.

Lys - kraft - varme

Alle reparationer og nyinstallationer
udføres hurtigt og præcist

Bjarne Markussen

Autoriseret installatør

Klemensker

Tlf. 98

Nexø

Hansen, E. Nyborg, Aasen. ☎ 95 og 195.

Elektr. lys og kraft, radio- og skibsanlæg

E. Nyborg Hansen

elektro-installatør,
Aasen, Nexø. Telefoner 95 og 195

Løvgren, Joh., Paradisvej 1—3. ☎ 1.

Lys - kraft - radio

Alt i elektriske installationer
Atlas køleskabe.

JOH. LØVGREN

Paradisvej 1—3, Nexø. Tlf. 1

Mikkelsen, Karlo,

Brogade 4. ☎ 351.

Nyker

Tarp, E.,

Byen. ☎ 110.

Rønne

Installationsforretning »Elektra«,
Sct. Mortensgade 58. ☎ 1306.

(Se næste side)

Installationsforretning

»Elektra« statsaut. installatør

LYS ✕ KRAFT ✕ VARME

Specialværksted for elektrisk
udstyr til automobiler, motor-
cykler, fiskerbåde, småskibe

Eneforhandling af

WOTAN akkumulatører

Sct. Mortensgade 58, Rønne
Telefon 1306

Larsen, P., Torvegade 6. ☎ 348.

Elektromekaniske reparationer

Motorreparation, igangsættelse,
højspændingsanlæg, luftledninger,
installationer. – Bedst og billigst

Statsaut. installatør P. Larsen
Torvegade 6, Rønne. Telefon 348

Lindberg, Willy, St. Torvegade 41.

☎ 1310, priv. 1610.

Willy Lindberg

elektro-installatør

St. Torvegade 41.

Telefon 1310 – Privat: 1610.

Munch & Jensen, Stumpeg. 1 (v. posthuset).

☎ 1307.

Lys og kraft

Nyinstallationer så vel som reparationer
udføres hurtigt og omhyggeligt.
Tilbud og overslag gives gerne

MUNCH & JENSEN

v. posthuset, Rønne, telefon 1307

Poulsen, P. J., & Son, Sct. Mortensgade.

☎ 620.

P. J. POULSEN & SON

aut. installatør

Sct. Mortensgade 28, Rønne. Tlf. 620

Elektrisk lys og kraft – elektromotorer.

Tilbud og overslag.

Rasmussen, Børge, St. Torvegade 33.

☎ 985, priv. 1885. (Se næste side)

Firmaet Axel Sørensen, Snellemark 39.

☎ 569.

Svaneke

Hansen, Knud, Storegade. ☎ 196.

(Se næste side)

Elektrisk lys og kraft

Udvalg i moderne belysning

Firmaet *Axel Sørensen*, elektro-installatør

Snellemark 39, Rønne, telefon 569

**Elektrisk lys og kraft
Elektromotorer
Hovedforhandling for
Bornholm af Frigidaire
automatiske, elektriske
køleanlæg**

Henvend Dem til

Børge Rasmussen

Installatør . St. Torvegade 33 . Tlf. 985

Lys, kraft, varme, høj- og lavspændings- og kutterinstallationer.

Knud Hansen

Storegade, Svaneke. Tlf. 196.

Østermarie

Kure, C. A.,

El-Bo. ☎ 78.

Marcher, Ludvig.

Byen. ☎ 118.

Elektromotorer

Rønne

Bornholms Elektromotorreparation,
Kr. Johansen, Østergade 41. ☎ 1455.

Reparationer
af elektriske maskiner
og apparater

Bornholms Elektromotorreparation

Kr. Johansen,

Østergade 41, Rønne. Tlf. 1455

Bornholms Mejerimaskinforretning,
v. Ejnar Jensen, Knudsvej 4. ☎ *1863,
priv. 900. *(Se næste spalte)*

Entrepenører

Aakirkeby

Hoffmann & Sonner,

Formand Peter Nielsen, Almindingen.

☎ Aak. 49u.

Rø

Mortensen, Valdemar, Solbakken. ☎ 60.

Hovedforhandling af



TITAN elektromotorer,
elevatore, kraner,
centrifuger.

B.M.M.F.

BORNHOLMS
MEJERIMASKIN-
FORRETNING

Knudsvej 4, Rønne. Tlf. *1863.

Postgiro 40090.

Se endvidere under maskinfabrikker,
mejerianlæg, køleanlæg og vaskemaskiner

Rønne

Jensen-Gaard, V.,

Kaasegade 3. ☎ 394.

Sørensen, Ole, Smallesund 67. ☎ 1877.

Vestermarie

Henriksen, Carl.

Kæmpeasperne. ☎ Aak. ☎ Aak. 82u.

Farve- og tapethandlere

Aakirkeby

Nielsen, A., Jernbanegade. ☎ 85.

Tapeter — farver — lakker

Spec.: Alt til gulve

Aakirkeby Tapet- og Farvehandel

Andr. Nielsen . Telefon 85

Gudhjem

Gudhjem Tapet- og Farvehandel. ☎ 25.

*Alt i farver og lakker,
tubefarver og malerlærred m. m.*

Gudhjem Tapet- og Farvehandel

O. Rønne-Jensen. Telefon 25

Nexø

Klarup-Hansen & Søn, Damgade 25. ☎ 63.

Alt i malervarer og
moderne tapeter.
Kunstnerartikler

Nexø Tapet- og Farvehandel

Kofoed, Ringhardt,

Brogade. ☎ 78.

Rønne

Fa. P. J. Lau.

L. Madsesgade 16. ☎ 221.

Lind, Svend E., St. Torvegade 5. ☎ 180.

SVEND & LIND

Rønne . Telefon 180

Postkonto 49191



**Farver
Tapeter
Rullegardiner
Persienner**

Lyngbye-Petersen, A., St. Torv. ☎ 827.

(Se næste spalte)

Tapetlageret.

v. O. Basch Lau, L. Madsesgade 16. ☎ 221.

Svaneke

Svaneke Tapet- og Farvehandel, Carl Lind,
Postgade 3. ☎ 100.

**Farver, tapeter, rullegardiner,
persienner, gardinstænger,
linoleum og kunstnerrekvisitter**

Svaneke Tapet- og Farvehandel

Carl Lind, Postgade 3 . Tlf. 100

Festartikler

Rønne

Emil Jeppesens eftf., Vagn Christoffersen,
St. Torv. ☎ 100.

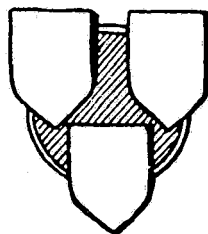

Lyngbye-Petersen

Farve- og tapethandel

Store Torv 4, Rønne. Tlf. 827

Fiskefarsfabrikker

Rønne

Bornholms Fiskefarsfabrik.

Arne Lund, Tornegade. ☎ 652.

Fiskefiletfabrikker

Allinge-Sandvig

Kjærenæs Filetfabrik.

v. Poul Jørgensen. ☎ Al. 212. Telegr.-adr.:
Kjærenæs. (Privat: Storegade 8, Al. ☎ 89.)

Rønne

Bornholms Filetfabrik, Sydhavnen. ☎ 968.

(Se næste side)

**Fiskehandlere og
fiskesalgsforeninger**

Allinge-Sandvig

Allinge-Sandvig Fiskesalgsforening.

☎ Al. 201 og 333.

(Se næste side)

Gudhjem

Gudhjem og Melsted Fiskesalgsforening.

☎ 48.

(Se næste side)

Bornholms
FILETFABRIK

Sydhavnen. Ronne

Telefon 968 - 969
(fra kl. 18 til 7 morgen telefon 612)

A. Espersen A/S

AARSDALE

Fiskesalgforening
pr. Svaneke
Telefon Svaneke 72

All i årstidens fiskesorter

Listed og BølsHAVN Fiskesalgforening.
☎ Sv. ☎ Sv. 90.

Listed og BølsHAVN

Fiskesalgforening.
Telefon Svaneke 90

Eksport af alle sorter fisk efter årstiden

Allinge-Sandvig Fiskesalgforening

Telefon Allinge 201 og 333.

All i fersk fisk fra forretningen

Gudhjem og Melsted
FISKESALGSFORENING

Telefon Gudhjem 48

All i årstidens fiskesorter

Thunberg, K. E., Brøddegade. ☎ 149.

Alt i fersk og saltet fiskeri
Fjerkræ købes og sælges

K. E. Thunberg

Gudhjem. Telefon 149

Hasle

Hasle Fiskesalgforening v. havnen. ☎ 109.

Fiskernes Salgsforening . HASLE
telefon 109

anbefaler sig med alle sorter
fisk — røgede sild — fersk laks

Ibsker

Aarsdale Fiskesalgforening. ☎ Sv. ☎ Sv. 72.
(Se næste spalte)

Nexø

Fiskernes Salgsforening. ☎ 199.

Schou, Wilhelm, Havnen. ☎ 480, priv. 213.

Nylars

Arnager Fiskesalgforening.

☎ Kj. ☎ R. 550.

Pedersker

Westh, Ejner, O. Sømarkshuse.

Poulsker

Snøgebæk Fiskesalgforening. ☎ N. ☎ 11.

Snøgebæk Fiskesalgforening

telefon Poulsker 11,

anbef. sig med fersk, saltet og røget sild.

Bestyrer *H. E. Schou*, tlf. 81.

Rønne

Jørgensen, P. A., v. toldboden, havnen.
☎ 823 og 792.

All i fisk

P. A. JØRGENSEN

Fiskeudsalget v. toldboden
Rønne havn
Telefon 823 og 792

Nørregades Fisk- og Fjerkræforretning,
Povl Olsen, Nørregade 5. ☎ 1474.

Rønne, Wilhelm (Carl Kjellberg), Sønderg. 21

☎ 108. Telegr.-adr.: »Rønne«.

Fiskesalgforeningen »Sydhavn«, ☎ 728.

Fiskesalgforeningen

„*Sydhavn*“ RØNNE

Røgeri og salteri

Telefon 728. Sydhavnen, Rønne

Detailudsalg

Telefon 598. Sdr. Bådehavn, Rønne

Fersk, røget og saltet sild samt forsk,
rødspætter og laks

Bestyrer **OTTO PLUM**

Svanekevej 38, Rønne

Telefon 893 x

Svaneke

Svaneke og Christiansø Fiskesalgforening.

☎ 113. Bestyrer Ole Hansen ☎ 31.

**Svaneke og Christiansø Fiske-
salgsforening. Svaneke**

Filetfabrik, isværk

Torsk, laks, rødspætter, ferske og røgede sild

Specialitet: Saltede sild i 1/4 og 1/8 tønder

Tejn

Tejn Fiskesalgforening og Filetfabrik.

☎ Al. 67. (Olsker)

Tejn Fiskesalgforening og Filetfabrik

Telefon Allinge 67

**Fersk, saltet og røget sild
Isværk og Fryseri**

Fiskemelsfabrikker

Rønne

Fiskemelsfabriken »Foderfisk« A/S
Sydhavnen, ☎ 1547.

Østerlars

Bornholms Fiskemelsfabrik I/S.

☎ Ol. ☎ G. 160.

Fisk en gros

Rønne

Bornholmer-Centralen, Grønnegade 1. ☎ 483.

Bornholmer-Centralen

*Fællesorganisation
for fiskesalgforeninger på Bornholm
og Christiansø*

Telefon Rønne 483 - Grønnegade 1, Rønne

Forretningsfører Anker Nielsen,

Pilestræde 11. Tlf. 1483

A. Espersen A/S.

☎ 968.

Hans Jensens efft., C. J. Larsen, Sydhavnen.

☎ 1054, priv. 1055.

Rønne, Wilhelm (Carl Kjellberg), Sønderg. 21

☎ 108.

(Se næste side)

Fiskeredskaber

Nexø

Nexø Vodbinderi, Havnegade 4. ☎ 208.

Rønne

Jensen. G.,

Østergade 48. ☎ 83.

Svaneke

Firma P. Hansen.

Indeh.: Frank Hansen, Havnegade. ☎ 25.

Tejn

Bentsen, Chr. M. ☎ Al. 8x. (Olsker)

Fjerkræhandlere

Nexø

Kofoed. Ove.

Stormgade. ☎ 305.

Fersk laks
og
sild

Torsk
og
kabliau

Røget laks
og
sild

WILHELM RØNNE

Indehaver: Carl Kjellberg
Telegram-adresse: RØNNE
telefon 108

Rønne

Rønne, Wilhelm (Carl Kjellberg), Sønderg. 21
☎ 108.

Fjerkræslagterier

Nexø

Bornholms Fjerkræslagteri, Stormgade.
☎ 305.

Bornholms Fjerkræslagteri

Nexø, Telefon 305

Fjerkræ en gros og en detail. Statsaut.

Poulsker

Snogebæk Fjerkræslagteri, Einar Bendtsen.
☎ N. ☎ 71x.

Ringsted

Ringsted Andels Fjerkræslagteri,
v. fru Bodil Ipsen, Svanekevej 14, Rønne.
☎ 1578. (Se næste spalte)

Fjerrensning

Nexø

Kjærgaard, I. S..

v. Ernst Kjærgaard, Torvet. ☎ 36 og 336.

Ringsted Andels Fjerkræslagteri

Producenternes egen forretning modtager fjerkræ og kaminer fra hele Bornholm.

Al henvendelse sker til

BODIL IPSEN

Svanekevej 14, Rønne
Telefon 1578

Overskudsbetaling

Flaskefløde

Bodilsker

A M Bodilsker.

☎ 12.

Flaskegas

Aakirkeby

A/S Kosangas.

Depot v. P. Rasmussen, Birgersvej 3 a.
☎ 4x.

Klemensker

Kofoed, Paul, Brogade. ☎ 27.

A/S KOSANGAS

Hoveddepot på Bornholm ved

Paul Kofoed, Klemensker

Telefon 27

Rø

Johansen, E. ☎ 71. (BP.)

Rønne

BP Flaskegas.

Rønne Sydhavn. ☎ 801. Priv.: F. Gelardi.
☎ 903.

Flytteforretninger

Nexø

Schou, Sv., Grønnegade 17. ☎ 500.

Rønne

Bech, Wilh. & Son.

Sdr. Allé 5. ☎ 788.

Fodermelsfabriker

(se destruktionsanstalter)

Foderstofforretninger

Aakirkeby

Aakirkeby Andels Foderstof- og Grovvareforretning. ☎ 43 og 143.

Korn, foderstoffer, såsæd, kunstgødning, jordbrugskalk, brændsel, cement, drænrør

Aakirkeby Andels Foderstof- og Grovvareforretning . Tlf. 43 - 143

Vibe, R., v. jernbanestationen. ☎ 87.

(Se næste spalte)

Allinge-Sandvig

Bech, E. M., Produkten, Al. ☎ 10 og 200.

Foderstoffer

Såsæd

Kunstgødning

Kul - koks - brænde

køber De altid fordelagtigt hos

Rasmus Vibe

Aakirkeby, telefon 87

Gudhjem

Gudhjem Mølle. ☎ 4.

(Se nederst på siden)

Hasle

Grønbech & Co., A.S.

Storegade. ☎ 1 og 201.

Nexø

Nexø og Omegns Pakhusforening, Torvet.

☎ 15.

(Se næste side)

Nyker

Nyker Foderstofforening.

Byen. ☎ 52.

Korn ☆ Foderstoffer ☆ Såsæd

Eneforhandling og fremavl af:

Original Pajbjerg Stamsæd, Original Petkus Stamsæd,

Original Svaløf Stamsæd

Foderblandinger til kreaturer, svin og fjerkræ

Melassefoder til heste og kreaturer

Formaling og valsning af korn

Rensning og bejtsning på moderne såsædreneri



Gudhjem Mølle Telefon 4

Korn, foderstoffer,
kunstgødning, cement
og jordbrugskalk

Nexo og Omegns Pakhusforening

Telefon 15

Rønne

Bornholms Andels Svineslagteri, Haslevej.
☎ 488. (Kødkager, kød- og bennemel,
fiskemel, blodmel.)

»Foderfisk« A/S.

Sydhavnen. ☎ 1547.

Holm-Hansen, Havnegade. Priv.: Set. Peders-
gade. ☎ 143.

Rønne og Omegns Pakhusforening,
Nellikegade 2. ☎ 205.



Foderstoffer
Såsåed
Kunstgødning
Jordbrugskalk
Brændsel
Cement
Markfrø

Telefon Rønne 205

**Øernes Andelsselskab for
Indkøb af Foderstoffer**

☎ *285.

Tejn

Tejn Hønseri og Fiskeensilagefabrik,
Otto Munch. ☎ Al. 400. (Ølsker)

Østerlars

Østerlars Pakhusforening.

Byen. ☎ 57.

Østermarie

Østermarie Pakhusforening.

Byen. ☎ 127.

Fodpleje

Aakirkeby

Smidt, Ethly, Jernbanegade. ☎ 57.

Rønne

Elgaard, J..

Snellemark 41. ☎ 1155. (Lægeaut.)

Exsteen, Mildred Holm, Kirkeplads 11a.
☎ 1633. (Lægeaut.)

Gartnervangens Fodklinik, I. og H. Larsen,
Rosenvej 21. ☎ 1821. (Lægeaut.)

Lund, Ellen, frue, Løkkegade 14. ☎ 922.

Sonne, Asta, Snellemark 13. ☎ 730.

Forsikringer

a. Livsforsikringer

Alka, Forsikrings A S.

v. Brynhjolf Svendsen, Grønnegade 25,
Rønne. ☎ 1458.

Baltica Assurance-Comp. A/S.

L. Torv 5, Rønne. ☎ 84.
Amtsinspektør Gyde Jensen, priv. ☎ 584.

Borgen, Aug..

Assurancefirma. ☎ Rønne 428.
(Se næste side)

A/S Forsikringsselskabet Codan,

v. A. Brinkgaard-Jensen, Fru Krabbesvej 1,
Rønne. ☎ 1423.

Danebroge Akts..

Amtsinsp. Poul Westh, Snellemark, Rønne.
☎ 674, priv. 647.
(Se side 35)

Danebroge Akts..

Amtsinsp. Chr. A. Sorth, Snellemark 41,
Rønne. ☎ 501. Priv.: Bagergade 7. ☎ 1488.

**Det gjensidige Forsikringselskab
»Danmark«**

v. assurandør K. K. Kofoed, Aakirkebyvej
41, Rønne. ☎ 1178.

»Danmark's månedspræmie, v. insp. L. P.
Hansen, Byledsgade 79, Rønne. ☎ 710.

Dansk Folkedeforsikrings Anstalt.

Insp. P. W. Andersen, Dampmøllegade 11,
Rønne. ☎ 1226.

Hovedagenter:

Aakirkeby: Jens Rolfsted Mattesen, Vester-
hus, Lobbæk. ☎ Lo. 90 kan benyttes.

Allinge-Sandvig: H. P. Holm-Jensen,
Fuglesangen 2a. ☎ Al. 122.

Hasle: Holger Mortensen, Storegade 15.
☎ 208.

Nexo: E. A. Johansen, Ferskesøstræde 14.
Rønne: Jacob V. Clausen, Byledsg. 20 st.
☎ 1468.

Helmuth Gammerath, Lærkevej 18. ☎ 721.
Vilhelm Nielsen, Smallesund 47. ☎ 1188.

Svaneke: H. A. Jensen, Listed. ☎ Sv.
☎ Sv. 71u.



Tal med os om det!

Vi har gennem 92 år høstet erfaring i alle forsikrings-spørgsmål, og vi stiller hele vor viden til Deres disposition

AUG. BORGEN
(Aksel Malling)
Højbroplads 5 - København K.
Telefon Central 2288.



Repræsenteret ved: *Gross. L. Johs. Hansen*, Snellemark 14, Rønne. Tlf. 428
Købmand *Ove Kofoed*, Stormgade 32, Nexø. Tlf. 305.

A/S BURGUNDIA

FORSIKRINGS-AKTIESELSKABERNE
NORDLYSET-NORDLYSET-LIV

Hovedagentur for Bornholm: Kalkbrænderivej 2, Rønne. Telefon 1401

Forretningsfører: Johs. Rudkvist

Dansk Spare-Selskab,
v. Knud Wolf, Pæretæsdalen 26, Rønne.
☎ 1840.
(Se side 36)

Hafnia,
Det forenede Danske Livsforsikrings A/S.
Amtsinspektør Hans W. Andersen,
St. Torvegade, Rønne. ☎ 807.
Distriktsinsp. H. Kvist, Gudhjem. ☎ 45.
(Se side 36)

Nordisk Livsforsikrings A/S af 1897
Inspektør Holger Nielsen, Snellemark 23.
☎ 1485. (Se side 35)

NYE DANSKE AF 1864,
Afdelingskontor for Bornholm: Snellemark
49, Rønne. ☎ 1864.
Distriktschef: H. C. Andersen.

**Forsikrings-aktieselskabet
»Skandinavia«.**
v. inspektør A. Mosin, Tejn. ☎ Kl. 7x.
(Se annoncen side 1)

Statsanstalten,
Assurandør J. Veilgaard Jørgensen, Sønder-
gade 39, Rønne. ☎ 354.
Inspektør Ove Nørregaard, Rø. ☎ 65.
Repræsentant Ernst Marcher, Smedegade 3,
Nexø. ☎ 304. (Se side 37)



Hovedagentur for Bornholm **Poul Westh**

Kontor: Snellemark, Rønne . Telefon 674
Privat 647

Præmierne betales tilbage

Tegn en **ulykkesforsikring med opsparing**
såvel for Dem selv som for Deres børn

Kommer De til skade, får De erstatning.
Kommer De ikke til skade, betaler sel-
skabet de indbetalte præmier tilbage

Alle arter

Skadesforsikringer . livsforsikringer

Navnene **NORDISK**

Liv og Ulykke

borger for
kvaliteten af
forsikrings-
dækningen

Inspektør for Bornholm:

Holger Nielsen

Kontor i selskabernes ejendom, Snellemark 23
Rønne . Telefon 1485

Betrag Deres Fremtid -



gennem
Spareuret

Opsparing
Livsforsikring

DANSK SPARE-SELSKAB
NØRREVOLD 3, KØBHV. C. 9180

Afdelingskontor for
Bornholm:

Knud Wolf

Pæretæsdalen 26
Rønne, tlf. 1840

Nytegninger og incassation

Livsforsikringsaktieselskabet Thule,
St. Torvegade 1, Rønne. ☎ 1077 og 1051.
Assurandør Elmer Folkjær, priv. Nørre-
bakke 29, Rønne.

LIVsforsikringsaktieselskabet

THULE

v. assurandør Elmer Folkjær,
St. Torvegade 1, Rønne. Tlf. 1077 og 1051
Privat: Nørrebakke 29, Rønne

Andelsanstalten Tryg.

Mejeriernes og Landbrugets Ulykkesforsik-
ringselskab og Fællesvirke.
Amtsinspektør Poul Kjølner,
Strandvejen 33, Allinge. ☎ 256y.
Incassator Eskild Kjølner,
Byledsgade 55, Rønne. ☎ 1258.
Incassator O. Tørnstrøm,
Haslevej 14, Rønne. ☎ 1246.

b. Skadesforsikringer

Absalon:

Knud Olsen, Dampmøllegade 33, Rønne.
☎ 1841.

Nu er det tid-



at tale med en
HAFNIA-MAND
om Deres
forsikringsbehov

HAFNIA

Hafnia-manden

repræsenterer også

Danske Phønix

og kan derfor til-
byde Dem de

SKADESFORSIKRINGER

De har brug for

Repræsentanter for Bornholm:

Amtsinspektør

Hans W. Andersen

St. Torvegade 36 A, Hainiahus
Rønne, telefon 807

Inspektør

H. Kvist

Gudhjem, telefon 45



Statsanstalten for Livsforsikring

Eneste med statsgaranti
Største danske livsforsikringsvirksomhed

Tegner:

Livsværig livsforsikring
Livsforsikring med udbetaling
Familieforsørgelsesforsikring
Livs- og invaliderenteforsikring
Pensionsforsikring
Børneforsikring
Livrente o. s. v.

Billige præmier
 Kontant bonus hvert 5. år
 Tag et tilbud inden forsikring tegnes
 Alle oplysninger gives

Agenturet for *Nexo*: Repræsentant *Ernst Marcher*, Smedegade 3, Tlf. 304

» » *Rønne*: Assurandør *J. Veilgaard Jørgensen*,

Søndergade 39, Rønne, Tlf. 354

Inspektoratet for det øvrige Bornholm: Inspektor *Ove Nørregaard*, Rø, Tlf. 65

Saml Deres forsikringer i

Arbejdsgivernes Ulykkesforsikring G-S

- det er økonomi!

Lovpligtig-ulykkesforsikring . Ansvarsforsikring
 Enkelt-ulykkesforsikring . Motorkøretøjsforsikring
 Hus- & grundejerforsikring . Brandforsikring
 Driftstabsforsikring . Indbrudstyveriforsikring
 Glasforsikring . Vandskadeforsikring
 Passager-ulykkesforsikring . Fritidsforsikring

Inspektor Aage Boss, Storegade 81 . Rønne . Telefon 241

Agenturerne for købstæderne

Inspektor Andreas Olsen, Skadegaard, Nyker. Telefon 35

Inspektoratet for lændistrikterne

Arbejdsgivernes Ulykkesforsikring G/S

Agenturerne for købstæderne: Inspektør Aage Boss, Storegade 81, Rønne. ☎ 241.
Inspektoratet for landdistrikterne: Inspektør Andreas Olsen, Skadegd., Nyker. ☎ 35.
(Se side 37)

Baltica Assurance-Comp. A/S

L. Torv 5, Rønne. ☎ 84.
Amtsinspektør Gyde Jensen, priv. 584.

Borgen, Aug..

Assurancefirma. ☎ Rønne 428.
(Se side 34)

Bornholms Brandforsikringsselskab

Forretningsfører: Th. Skovgaard, Søholm, Vestermarie. ☎ Aarsb. ☎ T. 11.
Formand: Bankrevisor Jens C. Pedersen, Nexø. ☎ 67.

Bornholms**Brandforsikringsselskab**

GENSIDIGT

Løsoreforsikringsselskab af 1855

Forsikringssum ca. 250 mill.

Formue ca. 2,0 mill.

Tegn Deres brandforsikring for løsoere (indbo, udbo, kreaturer, avlsprodukter, varelager, biler) hos os. — Vi har lave administrationsudgifter, derfor de billigst mulige præmier. Reservefonden er anbragt i de bornholmske pengeinstitutter, som derved kommer øens befolkning til gode. — Henvend Dem til vore sogne- og byrepræsentanter eller:

J. C. Pedersen,
selskabets formand
Sdr. Landevej 29, Nexø
Telefon Nexø 67

Th. Skovgaard,
forretningsfører
»Søholm« pr. Aarsballe
Telefon Tingsted 11

A/S Forsikringsselskabet Codan,
v. A. Brinkgaard-Jensen, Fru Krabbesvej 1,
Rønne. ☎ 1423.

Det gjensidige Forsikringsselskab »Danmark«.

v. assurandør K. K. Kofoed, Aakirkebyvej 41, Rønne. ☎ 1178.

Danske Grundejerens Brandforsikringsselskab

J. Arnoldus, Gudhjem. ☎ 87.

Forsikrings-aktieselskabet

Danske Lloyd.

Konsul L. Hintze, Toldbodgade, Rønne.
☎ 129 og 557.

Danske Phønix.

Amtsinspektør Hans W. Andersen,
St. Torvegade, Rønne. ☎ 807.
Distriktsinsp. H. Kvist, Gudhjem. ☎ 45.
(Se side 36)

Dansk Folkeforsikrings Anstalt

(brand- og tyverforsikring).
Insp. P. W. Andersen, Dampmøllegade 11,
Rønne. ☎ 1226.

Den almindelige Brandforsikring

for Landhøngninger, oprettet ved kongelig Anordning
af 1792

Branddirektør V. A. Holst, Bredg. 2. ☎ 1241
(hjørnet af Bredgade—St. Torvegade).

Vurderingsformænd:

Aaker: Fhv. sognerådsformand A. Hansen,
Rønnevej, Aakirkeby.
Bodilsker: Trælasthdl. Andr. Møller.
Gudhjem: Bygm. Viggo Pedersen.
Ibsker: Snedkerm. J. P. Ibsen.
Klemensker: Fhv. gdr. Pær Jensen,
Marevad.
Knudsker: Fhv. gdr. H. P. Olsen, Sandehus,
Haslevej.
Nyker: Gdr. O. Kofoed, Bjørnegård.
Nylars: Fhv. gdr. E. K. Jespersen, Tinghøj.
Olsker: Avlsbr. Ove Hansen, Vedbyvang.
Pedersker: Bygm. Martin Mogensen.
Poulsker: Gdr. K. Madsen, Solbakke.
Rutsker: Fhv. avlsbr. Viggo Sonne,
Grønvang.
Rø: Sandemand P. A. Schou.
Vestermarie nordre distrikt:
Bygm. H. C. Munk.
Vestermarie søndre distrikt:
Gdr. S. Kalf-Hansen, St. Klintgård.
Østerlars: Bygm. H. O. Jørgensen.
Østermarie: Kontorbest. Ejnar Nielsen,
Havebo.

Haand i Haand,

Amtsinspektør Poul Westh, Snellemark,
Rønne. ☎ 674, priv. 647.
(Se side 35)

Husmandsbrandkassen og Husmændenes
Ulykkesforsikring.
Hans Ipsen, Birkebo, Klemensker. ➔ 44.
(Nordre herred.)
Agnes Marcher, Solvang, Vestermarie.
☞ Aarsb. ➔ T. 57v. (Vestre herred.)
Jens Fr. Andersen, Thorsminde, Østerlars.
➔ 83. (Østre og søndre herred.)

Husmandskreditforeningen.
Repr.: Husmand Niels Andersen, Skovly,
Rutsker. ☞ Hasle. ➔ Ru. 26u.

Kgl. Brand.
Assurandør J. Veilgaard Jørgensen, Søn-
dergade 39, Rønne. ➔ 354.

Købstædernes almindelige Brandforsikring.

Bygningsbrandforsikring

Branddirektører:
Rønne, branddir. V. A. Holst. ➔ 1241.
Hasle, kæmner P. P. Bendtsen. ➔ 93.
Allinge-Sandvig, bygm. Kristian Lind,
➔ 42.
Svaneke, bygm. Otto Bertelsen. ➔ 21.
Nexø, sagfører H. H. Jensen. ➔ 17.
Aakirkeby, muremester Villiam Jensen.
➔ 129.

Mejeriernes og Landbrugets Ulykkesforsikring.

Repræsentant for Bornholms amt:
Gårdejer H. Hjorth Hansen, Bækkegård,
Østerlars. ➔ 22.
(Se nederst denne side)

National.

Amtsinspektør Chr. A. Sorth,
Snellemark 41, Rønne. ➔ 501,
priv. Bagergade 7. ➔ 1488.

Norden.

Insp. L. P. Hansen, Byledsgade 79, Rønne.
➔ 710.

Forsikringsaktieselskabet

Nordeuropa,

Afdelingskontor for Bornholm
St. Torvegade 1. ➔ 1077 og 1051.
Assurandør Elmer Folkjær.
Priv. Nørrebakke 29, Rønne.
(Se næste side)

Nordisk Ulykkesforsikring A/S af 1897.

Inspektør Holger Nielsen, Snellemark 23.
➔ Rønne 1485.
(Se side 35)

Mejeriernes og Landbrugets Ulykkesforsikring

Gensidigt selskab — Oprettet 1898

**Ulykkes-
Ansvars-
Automobil-
Tyveri-
Transport-
Hus- og grundejer-**

**Forsik-
ringer**

Henvendelse til kredsens tillidsmand
eller til hovedkontoret:

**Vester Farimagsgade 19,
København V. Minerva 350**

FORSIKRINGS-AKTIESELSKABET
NORDEUROPA



overtager

Ansvars-
Automobil-
Auto-transport-
Brand-
Børne-ulykkes-
Cykeltveri-
Driftstab-
Glas-
Grundejer-
Indbrudstyveri-
Komb. indbo-
Lovpligtig ulykkes-
Passager-ulykkes-
Rejse-ulykkes-
Svampe- og hushukke-
Syge- og ulykkes-
Vandskade-
FORSIKRING

Afdelingskontor for Bornholm:

v. ELMER FOLKJÆR

St. Torvegade 1, RØNNE. Telefon 1077 og 1051
Privat: Nørrebakke 29.

NYE DANSKE AF 1864,

Afdelingskontor for Bornholm,
Snellemark 49, Rønne. ☎ 1864.
Distriktschef H. C. Andersen.

**Forsikrings-Aktieselskabet
»Skandinavia«,**

A/S Grøn & Witzke
v. inspektør A. Mosin, Tejn.
☎ Klemensker 7x.
(Se annoncen side 1)

Forsikrings-aktieselskabet

Skjold,

Hovedagenturet for Bornholm
inspektør A. J. Lund, Værmlandsvej 8,
Rønne. ☎ 396.

Trekroner,

Assurandør Gregers Arnoldus, Gudhjem.
☎ 32.

Wilh. Bech, Sdr. Allé 5, Rønne. ☎ 788.

Østifternes Brandforsikr. for Landbyg.

Kst. branddir. 1. distrikt:
Gdr. Anker Andersen, Thorupgård,
Klemensker. ☎ 144.

2. distrikt: Viggo Petersen, Bakkehuset
pr. Aakirkeby. ☎ Aak. 310.

c. Søforsikringer

Absalon.

Knud Olsen, Dampmøllegade 33, Rønne.
☎ 1841.

Baltica Assurance-Comp. A/S.

Lt. Torv 5, Rønne. ☎ 84.
Amtsinspektør Gyde Jensen, priv. 584.

Borgen, Aug..

Assurancefirma. ☎ Rønne 428.
(Se side 34)

Bornholm og Christiansø Forsikrings-
forening for Fiskefartøjer, gens.

Forretningsf. Anker Nielsen,
Grønnegade 1, Rønne. ☎ 483, priv. 1483.

Forsikrings-aktieselskabet

Danske Lloyd.

Konsul. L. Hintze, Toldbodgade, Rønne.
☎ 129 og 557.

National.

Amtsinspektør Chr. A. Sorth,
Snellemark 41, Rønne. ☎ 501.
Priv. Bagergade 7. ☎ 1488.

Forsikringsaktieselskabet

Nordeuropa.

Afdelingskontor for Bornholm
St. Torvegade 1, Rønne. ☎ 1077 og 1051.
Assurandør Elmer Folkjær,
priv. Nørrebakke 29, Rønne.

**Forsikrings-Aktieselskabet
»Skandinavia«,**

A/S Grøn & Witzke

(sø og transport)
v. inspektør A. Mosin, Tejn. ☎ Kl. 7x.
(Se annoncen side 1)

Fotografmestre

Allinge-Sandvig

Kjøller, A..

Havnegade 17, Al. ☎ 4.

Hasle

Svendesen, Svend Aage.

Storegade 54. ☎ 66.

Nexø

Bech, H., Brogade 6. ☎ 241.

(Se næste side)

BECH FOT.

Brogade 6 . Nexø . Telefon 241

Særpræget portrætfoto. Teknisk og
reklamefoto. Amatørarbejde m. m.
Salg af rullefilm

Berghagen, Asger, Strandgade 1. ☎ 266.

Berghagen
Nexø

— kommer overalt!

Rønne**Bjerregaard, Walther.**

(Mona-foto), Østergade 7. ☎ 399.

Kofod, Asta.

St. Torvegade 5. ☎ 467.

*Hjemmefotografering,
atelierfotografering, seriefoto.*

Larsen, Elly, St. Torv 8. ☎ 1139.

Nielsen, Hans P., Polyfoto, Byledsgade 4
(v. Hafniahus). ☎ 240.*(Se næste spalte)*Rasmussen, Kaare, St. Torv. ☎ 526,
priv. 1144. *(Se nederst denne side)***Svaneke****Hammer, Johs.,**

Storegade. ☎ 94.

Fotohandlere**Aakirkeby**Tindborgs Boghandel, Eskildsgade 3.
☎ 5.**polyfoto fotograferer**portrætfoto, udefotografering,
teknisk- og reklamefoto,
amatørarbejde m. m.**polyfoto's resultater**er derfor en gedigen kvalitet
til en rimelig pris og en stadig
voksende og tilfreds kunde-
kreds.**polyfoto**

DET NATURLIGE FOTOGRAFI

RØNNE . Byledsgade 4 . Tlf. 240

Indehaver: Hans P. Nielsen

Allinge-Sandvig

Kjoller, A., Havnegade 17, Al. ☎ 4.

Hasle

Svendsen, Svend Aage, Storegade 54. ☎ 66.

RønneHansen, Willy, fotospecialhandler,
Østergade 36. ☎ 552.
*(Se næste side)*Emil Jeppesens efft., Vagn Christoffersen.
St. Torv. ☎ 100.**FOTO****Kaare****KINO***Rasmussen***Telefon 526****St. Torv - Rønne****Privat 1144****Atelier . Fotohandel . Forstørrelsesanstalt****Fotografering af alt overalt**

Willy Hansen **FOTO** Special-
forretning

Østergade 36 . Rønne . Telefon 552

Møller, H. Chr., Set. Mortensgade 4. ☎ 466.

Olsen, Ernst G..

Snellemark 21. ☎ 331.

Rasmussen, Kaare, St. Torv. ☎ 526,
priv. 1144. (Se side 41)

Svaneke

Hammer, Johs..

Storegade. ☎ 94.

Fragtmand

Hasle

Skovgaard, A..

Østergade 13. ☎ 180.

Ibsker

Hansen, M., Listed. ☎ Sv. ☎ Sv. 86x.

Frisørartikler en gros

Nexø

Munch, Helge, Aasen 42. ☎ 205.

*Frisørartikler og salonmontering
Parfumeri- og toiletartikler en gros*

Helge Munch

Aasen 42 . Nexø . Tlf. 205

Rønne

A. W. Galles depot, Magstræde. ☎ 699.

A. W. Galles Depot

Lager af

parfumer

og

toiletartikler en gros

Telefon Rønne 699

Frisør-saloner

Aakirkeby

Byder, Astrid, enkefru,
hj. af Storegade-Hans Rømers Vej.
☎ 209. (Dame)

Clausen, Carl, Damgade 6. ☎ 307. (Herre)

Clausen, Ester, Storegade 1. ☎ 44. (Dame)

Køefoed, Henry, Jernbanegade. ☎ 71.
(Dame og herre)

Pedersen, Arne, Smedegade 4. ☎ 288.
(Herre)

Wella-Salonen, Lydia Christiansen,
Storegade 23. ☎ 285. (Dame)

Allinge-Sandvig

Hald, Arne, Kirkegade 3, All. (Herre)

Karlsen, Goldi, Havnegade 7, Al. ☎ 153.
(Dame)

Petersen, Lovise, hj. af Havnegade-Vinkel-
stræde, Al. ☎ 12. (Dame)

Petersen, Paul Holm, Torvet 7, Sa.
☎ Al. 252 kan benyttes. (Herre)

Qvistgaard Hansen, R., Østergade 30, Al.
☎ priv. 272. (Herre)

Gudhjem

Jensen, L., Brøddegade. ☎ 120. (Herre)

Jensen, Osv., Brøddegade. ☎ 143.
(Dame og herre)

Mortensen, Henning, Brøddegade. ☎ 41.
(Dame og herre)

Tranberg, Johanne, Brøddegade. ☎ 107.
(Dame)

Hasle

Boisen, P. Nissen.

Storegade. ☎ 124. (Dame og herre)

Jensen, Grethe Bay, Grønnegade 2. ☎ 4.
(Dame)

Sjöström, Olaf.

Storegade. ☎ 113. (Dame og herre)

Ibsker

Møller, Ester, Aarsd. pr. Sv. ☎ Sv. 54y.
(Dame)

Klemensker

Glud, E., frue, Aarsb. ☎ 150x. (Dame)

Jensen, Henning,

Pihls Allé. ☎ 91. (Dame og herre)

Lobbæk

Hansen, Otto. ☎ 73. (Herre) (Vestermarie)

Nexø

Aagensen, Franck Kurt,

Brogade 15. (Herre)

Bræstrup, Simon, Brogade 2. (Herre)

Jensen, H. P..

Aasen 14. ☞ 444. (Herre)

Kirstens Salon,

Hedvig Frederiksen, Aasen 11. ☞ 255.
(Dame)

Poulsen, Else.

Torvet 9. ☞ 391. (Dame)

Tørnstrøm, Lise, Torvegade 2. ☞ 430.
(Dame)

Pedersker

Holm, Evald, Byen. ☞ 81. (Herre)

Kowsky, Ella, Byen. ☞ 47. (Dame)

Poulsker

Buchardt, Erik, Snogebæk. ☞ Nexø.
☞ Po. 64v. (Dame og herre)

Rø

Vagnsø, Esther.

Byen. ☞ 13. (Dame)

Rønne

Andersen, Noomi Kjær, Østergade 47.
☞ 1193. (Dame)

Andersen, V. Kuhre, Snellemark 20. ☞ 1385.
(Herre)

Grand-Salonen.

salon for moderne hårpleje
v. Petra Hjorth, Snellemark 19. ☞ 1080.
(Dame)

Helmers Salon, Søndergade 35. (Herre)

HELMERS Salon

(herrefrisørsalon)

Søndergade 35 . Rønne

Holm, Stephan.

St. Torvegade. ☞ 1032, priv. 1286x.
(Dame)

Holm, Tove.

Tværstræde 2. ☞ 1416. (Dame)

Johansen, Kristian, Kattesundet 2 b. ☞ 1606.
(Herre)

Kofoed, Janus A., Kirkeplads. (Herre)

Kuhre, Anna,

St. Torvegade 19. ☞ 447. (Dame)

Kuhres Frisørsalon, Snellemark 47. ☞ 589.
(Herre)

Lundgreen, L., frue, St. Torvegade. ☞ 527.
(Dame)

Madsen, Iver,

St. Torv. ☞ 170 og 1171.
(Dame og herre)

Mogensen, Rita, Nørregade. ☞ 867. (Dame)

Nielsen, Werner, St. Torvegade 26. (Herre)

Nørregades Herresalon,

Frede Kjær, Nørregade. (Herre)

Ottesen, K., Krystalgade. ☞ 912. (Dame)

Pedersen, Else.

St. Torvegade 73. ☞ 352. (Dame)

Pedersen, Rehfeldt, Østergade 27. (Herre)

Petersen, Svend og Ingeborg, Østergade 32.
☞ 655. (Dame og herre)

Sjøstrøm, Børge.

l.l. Torv. ☞ 462. (Dame og herre)

Skovs Frisørsalon.

Storegade 86. ☞ 653. (Dame)

Svaneke

Edith's Frisørsalon, Postgade 4. ☞ 221.
(Dame)

Knudsen, Henny.

Torvet 2. ☞ 211. (Dame)

Lind & Christiansen, v. Torvet,
priv. Christiansen 178. (Herre)

Tejn

Frisørsalonen »Bente«.

v. Bente Andersen, Strandvejen.
☞ Al. 421. (Dame) (Olsker)

Østermarie

Jensen, A. Kofoed, Byen. ☞ 124. (Herre)

Kofoed-Hansen, J., Byen. ☞ 204. (Herre)

Frugtavlere

Aakirkeby

Leerberg, P., Smedegade 46. ☞ 178.

Bodilsker

Hjorth, Axel, Frugtplantagen Langedeby
pr. Nexø. ☞ Nexø 163y.

Pedersen, Charles, Fælleshaab. ☞ 75.

Ibsker

Hansen, Chr., Degnebro. ☞ Sv. ☞ Sv. 153u.

Hermansen, Henry, Listed.

☎ Sv. ☎ Sv. 142x.

Frugt en gros

Rønne

Transø Petersen, M., Nørrebakke 25. ☎ 1875.

All i sydfrugter.

Frugt- og grønthandlere

Aakirkeby

Pedersen, A., Doktorbakken. ☎ 261.

Allinge-Sandvig

Hermansen, O., Nørregade 10, Al. ☎ 397.

Rømer, Wanda, Strandgade 1, Sa. ☎ Al. 265.

Hasle

Lassen, E..

Storegade 46. ☎ 133.

Rømer, Th., Storegade. ☎ 20.

Nexø

Anker, Poul,

Strandgade 3. ☎ 249.

(Frukt og konserver.)

Bjerregaard, A. & G.,

Storegade. ☎ 173.

Holst, Børge, Brogade 2. ☎ 109.

Kofoed, J., Bredgade 6.

Poulsker

Holst, Børge, Snøgebæk.

Rønne

Bryggeribakkens Grøntforretning, A. Olsen,

St. Torvegade 117. ☎ 1574x.

»Buketten«.

W. Marcher, St. Torvegade 24. ☎ 1611.

Jensen, Charley, hj. St. Torvegade-Byledsgade. ☎ 913.

Larsen, Poul, Ll. Madsesgade 59.

Madsen, Conrad,

St. Torvegade 4. ☎ 37.

»Orchidé«.

H. Hannibal Jensen, Østergade 41. ☎ 1464.

Petersen, K., Søndergade. ☎ 1113.

Silkegades Frugt- og Grøntforretn.

Aage Vesth. ☎ 1083.

Tages frugt og grønt,

Ll. Torv 13. ☎ 901.

Schou, Frida, Nørregade. ☎ 753.

Frugt- og Grøntforretningen

Nørregade 34

Stort udvalg i frugt, grønt og frugtsafter

FRIDA SCHOU . Telefon 753

Østerlars

Pedersen, C., Byen. ☎ 21.

Frø- og såsæd

Bodilsker

Langelands Frøavls-Kompagni A/S, Balka.

Bestyrer H. Lau Møller. ☎ Nexø 101.

Gudhjem

Gudhjem Mølle. ☎ 4.

(Se side 32)

Klemensker

Larsen, Albert, Bjørnemøllen. ☎ 63.

KORN . MEL . SÅSÆD

Enceforthandl. af orig. ABED stamsæd

» » » WEIBULL stamsæd

Dæhnfeldts garanterede frø

BJØRNEMØLLEN

Alb. Larsen . Tlf. Klemensker 63

Lobbæk

A/S Dansk Frø- og Silo-Selskab,

v. avlsleder Svend Kalf-Hansen,

St. Klintgård, Vm. ☎ Lo. 15.

A-S Dansk Frø- og Silo-Selskab

Ny Kongensgade 16A, København K.

Ekspert af sukkerroe- og markfrø

Kontraktavl i alt markfrø og suk-

kerroe- og frø . Hamsestation

Henvendelse til

Svend Kalf-Hansen

St. Klintgård . Tlf. Lobbæk 15

Nexø

Langelands Frøavls-Kompagni A/S. ☎ 152.

(Se næste side.)

Rønne

Bidstrup's Frøhandel, Einer Bidstrup,

St. Torvegade 26. ☎ 1544.

(Se næste side)

Langelands Frøavls-Kompagni A/S

Nexø - Rudkøbing

*Fordeligte avlsbetingelser
Salg af markfrø
under den selvvrirkende kontrol*

*Hanseri . Tørreri . Renseri
Tlf. Nexø 152 . Tlf. Nexø 101*

Gælder det frøavl eller mark-
frø, så henvend Dem til os

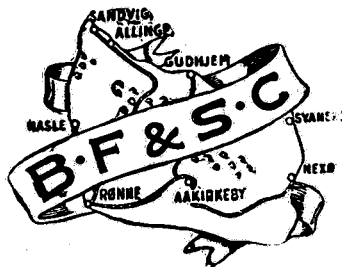

Bornholms Frø- & Saasæd-Central A/S

Telefon 699

*Frøavl og frøhandel
Havfrø og såsæd
Kemikalier*

Specialforretning for gartnere og
havebrugere i frø, løg, haveredskaber,
motorredskaber, kemikalier m. m.

Bidstrups Frøhandel

St. Torvegade 26, Rønne. Tlf. 1544

Bornholms Frø- og Saasæd-Central A/S.
Magstræde. ☎ 699.
(Se næste spalte)

Holm-Hansen, Havnegade.
Priv.: Sct. Pedersgade. ☎ 143.

Vestermarie

Drost, H., Bukkemose, Vm.-R. ☎ T. 7.
Trifolium frø.

Fugle- og akvariehandlere

Rønne

»Tropia«, v. Carl Th. Pedersen,
Jernbanevej 6.

Fyldepenne

Aakirkeby

Tindborgs Boghandel, Eskildsgade 3. ☎ 5.

Rønne

Fannikke, St. Torvegade 3. ☎ 1269.

Fannikke

Øens eneste specialforretning

EN GROS - EN DETAIL

Fysioterapeuter

Allinge-Sandvig

Thorsen, G. Munkgaard, Søndergade 37, Al.
☎ 185. (Lægeaut.)

Nexø

Nexø Sygehus, massageklinikken,
Stenbrudsvej 23. ☎ 400.

Rønne

Haagensen, Eva, Haslevej 57. ☎ 1744. (Aut.)
Madsen, Vifrida Bidstrup,
Sct. Mortensgade 35. ☎ 400. (Lægeaut.)

Tejn

Falk, Grete, Strandvejen. ☎ Al. 248x. (Aut.)

Galanterihandlere**Allinge-Sandvig**

Firma Kofods Tapet- og Papirhandel,
Skolegade, Al. ☎ 138.

Aakirkeby

Bornholms Metaliseringsanstalt, Torvet.
☎ 58.

*Galvanisering og sandblæsning
af alle arter*

Bornholms Metaliseringsanstalt
P. M. Koefoed jun. Tlf. 58

Gartnere**Aaker**

Madsen, Peder, Dalshøj.
☎ Aak. ☎ Aak. 243u.

Aakirkeby

Lind, R., Nyby. ☎ 230.

Allinge-Sandvig

Brdr. Andersen. ☎ Al. 110.

Jensen, C.

v. Havnen, Al. ☎ 41.

Gudhjem

Christiansen, K. ☎ 69.

Marcher, Frode, Brøddegade. ☎ 73.

Hasle

Jensen, Viggo, Strandfoged, gartneriet
Sdr. Mølle, Fælledvej 21. ☎ 184.

Klemensker

Andersen, Alfred, Nøddebo pr. Hasle. ☎ 68v.

Hansen, Anker, Rosenvænge. ☎ 45.

Lobbæk**Vest. Thor.**

Skovminde. ☎ 66. (Nylars)

Nexø**Bjerregaard. M..**

Rønne Landevej. ☎ 35.

Holst, Børge, Paradisvej. ☎ 169v.

Nylars

Bornholms Planteskole.

Indeh.: P. Lund, Kjøllergård st.

☎ Lo. 31v. Giro 51071.

Ølsker

Andersen, Helene, Soldalen pr. Al.
☎ Al. 149y.

Pedersker

Holm, Vincent, Byen. ☎ 86.

Rutsker

Seidelin, Paul, Hammershøj. ☎ H. ☎ 69y.

Rønne

Johansen, Aage, Aakirkeby. ☎ 959.

Karl Kyhn's Handelsgartneri, Jørgen Kyhn,
Byledsgade 62. ☎ 911.

Larsen, H. P., Sdr. Allé 11. ☎ 308.

Nielsen, Ernst, Dr. Kabells Vej 14.
☎ 512 og 1647.

Olsen, Johs., Nyvang. ☎ 1271v.

H. Pedersens Handelsgartneri,
v. M. Andersen, Byledsgade 36. ☎ 312.

Vest, Gunnar, Pingels Allé. ☎ 1636.

Svaneke

Hansen, Chr., Lindevej 6. ☎ 114.

Tejn

A. D. Lindgreens Handelsgartneri.
☎ Al. 290 og 8y. (Ølsker)

Østermarie**Jørgensen. C. Adelsten.**

Kirkekilde. ☎ 49.

Gas- og vandmestre

(se også blikkenslagere)

Allinge-Sandvig

Grooss, N., Nørregade 38, Al. ☎ 261.

Gas . Vand . Sanitet

Blikkenslagerarbejde . Centralvarme

N. Grooss

Nørregade 38 . Allinge . Tlf. 261

Hasle**Jensen. Johs..**

Storegade 42. ☎ 78.

Nexø

Erichsen & Søn, O., v. C. O. Erichsen,
Torvet. ☎ 81.

(Se næste side)

O. Erichsen & Søn

v. C. O. Erichsen

blikkenslager, aut. gas- & vandmester

Sanitet . Badeværelser

WC . Centralvarmeanlæg

Torvet . Nexø . Telefon 81

Gas-, vand-, sanitet- og centralvarmeanlæg
Blikkenslagerarbejde

Ejler Holm

aut. gas- og vandmester

Tværstræde 2 . Telefon 1416

Jensen, K. W., Bagerplads 2 og 11. ☎ 67.

Gas-, vand-, sanitet- og centralvarmeanlæg

K. W. JENSEN

blikkenslagermester, aut. gas- og vandmester
Bagerplads. Telefon 67.

Kristensen, Rudolf, Møllegade. ☎ 227.

Rudolf Kristensen, Mølleg. 22, tlf. 227

All i blikkenslagerarbejde

Gas-, vand-, sanitets- og centralvarmeanlæg

Heat-On oliefyjr og oliefyrede kaminer

Rimelige priser

Nordre Jernstøberi, St. Torvegade. ☎ 201.

*Installation af gas og vand
Sanitets- og centralvarmeanlæg*

Nordre Jernstøberi

St. Torvegade . Telefon 201

Rasmussen, Sv..

Haslevej 49. ☎ 1454.

Svaneke

Thomsen, Poul Th..

Brøndstræde. ☎ 177. Priv. Vestergade 22.

☎ 55.

Gas, vand, sanitet og centralvarme.

Glemagere

Hasle

Larsen, Harry, Kirkegade 18. ☎ 172.

Nexø

Kofoed, Ringhardt.

Brogade. ☎ 78.

Glemestre

Rønne

Holm, Olaf.

Sct. Mortensgade. ☎ 114.

Holm, O. V..

Østergade 11. ☎ 625.

Rønne

Hansen, K. E., Stettestræde. ☎ 491.

K. E. Hansen

Blikkenslager, Stettestr., Rønne. Tlf. 491

Aut. gas- og vandmester

Sanitets-, bade-, wc-, centralvarme-,
damp- og vandværksanlæg

Hansen, Knud B., Storegade 16. ☎ 1228.

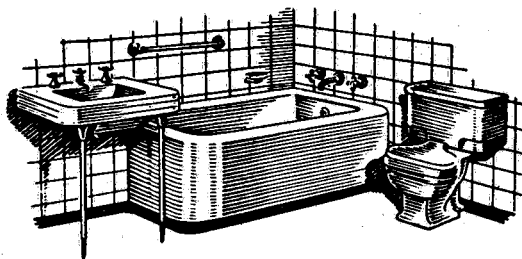

KNUD B. HANSEN

Blikkenslager

Storegade 16, Rønne. Telefon 1228

*Hartmanns helautomatiske
oliefyjr*

*Gas-, vand-, sanitet-
og centralvarmeanlæg*

Aut. gas- og vandmester

Holm, Ejler, Tværstræde 2. ☎ 1416.

(Se næste spalte)

Jørgensen, N. P..

Thorkildsvej 42. ☎ 594.

Skovmose, Jørn, Møllegade 8. ☎ 1377.

Glas og porcelæn

(se isenkræmmere)

Guldsmede

Aakirkeby

Henriksen, Sv., Østergade. ☎ 102.

Festgaver

Guld- og sølvvarer

Ure og briller

Leverandør til varelatteriet

Svend Henriksen

Telefon 102

Pedersen, Einar,

Østergade 14. ☎ 318.

Allinge-Sandvig

Hansen, C., Havnegade, Al. ☎ 140.

Ure - briller

Guld - sølv

CONRAD HANSEN

Telefon 140

Hasle

Westh, Louis,

Hasle Ur- og Guldsmedeforretning,
Storegade 32. ☎ 116.

Klemensker

Nielsen, Rich., Nygade 28. ☎ 81.

Nexø

Lorenzen, O.,

Storegade. ☎ 100.

Michelsen, Ove, Bryggeristræde. ☎ 370.

Ure, briller, guld, sølv

Ove Michelsen

Bryggeristræde, Nexø
Telefon 370.

Rønne

Haagensen, Alfr. Th., St. Torv. ☎ 270.

Alfr. Th. Haagensen



Juvelér, guldsmed og gravør

St. Torv 8, Rønne, telefon 270. Postgiro nr. 7261
Største lager af:

- Guld- og sølvvarer
- Sølvplet
- Alabast
- Bronze
- Ædel malm
- Tinvarer fra
- Just Andersen
- Rustfri stål

Moderne glatte og ciselerede
forlovelsesringe

Leverandør til varelatteriet

Kolling, Bændt, Torvegade. ☎ 11.

Bændt Kolling

Guldsmed

Torvegade, Rønne, telefon 11

Leverandør til varelatteriet

Rønne, H. P., L. Torv. ☎ 319.

(Se næste side)

Svaneke

Westh, Viggo, Postgade 21. ☎ 97.

Gulvbelægning

Rønne

Andersen, Aage, Set. Mortensgade 9. ☎ 1513.

Cementvarefabrikken Thor,

J. Nielsen, Svanekevej 51. ☎ 1881.

Alt i terrazzo- og asbestgulve,
plader og trin

CEMENTVAREFABRIKKEN **THOR**

J. Nielsen

Svanekevej 51, Rønne, Telefon 1881

H. P. RØNNE

Urmager og guldsmed
Ll. Torv, Rønne. Tlf. 319



Urmager . Optiker . Guldsmed

Leverandør til sygekasser
og Vareløtteri

**Handelsgartnere**

(se gartnere)

Herreekvipering**Aakirkeby**

Aakirkeby Tøjhus, v. C. Lind, Østergade.
☎ 94.

Hansen, Johs..

Storegade 21. ☎ 76.

Sties Herremagasin, Torvet. ☎ 250.

Herre- og drengeekvipering

prøv hos **STIE**
Aakirkeby . Telefon 250

Hasle**Thomsen, Andreas.**

Storegade. ☎ 39.

Nexø

Jensen, E., Torvet. ☎ 130.

(Se næste spalte)

Nexø Herre-Magasin

Skrædderi - Herreekvipering

Ejnar Jensen

Kjærgaard, I. S.,

v. Ernst Kjærgaard, Torvet. ☎ 36 og 336.

Rønne

Andersen, Harald, St. Torv. ☎ 350.

Harald Andersen

Herremagasin

St. Torv . Rønne . Telefon 350

Blem Bidstrup, H. P..

St. Torv 10. ☎ 46.

Flygenring, Svend, St. Torvegade 5. ☎ 838.

Eneforhandling af

»Geasette« *habitter*
og *frakker*
»Luwo« *drengetøj*

Sv. Flygenring

Londoner Herre-Magasin, St. Torvegade.

☎ 43.

Londoner**Herre-Magasin**

Rønne . Telefon 43

Øens største specialforretning i

drenge- og herreekvipering

Lyngberg, Brdr., St. Torvegade. ☎ 373.

(Se næste side)

Madsen, Simon,

L. Torv 6. ☎ 14.



ST. TORVEGADE 59. RØNNE.
T.L.F. 373

Øens største specialforretning i

dreng- og herreekvipering

Herre- og dreng-skotøj

Rønne-Nielsen, H., Snellemark 47. ☎ 1415.

H. RØNNE-NIELSEN

Snellemark 47 . Telefon 1415

— et stenkast fra torvet

S. P. Sillehoved A/S.

St. Torvegade 2. ☎ 56 (flere ledninger).

Sjogreen. P.,

Storegade 2. ☎ 591 og 847.

Østermarie

Østermarie Manufakturhandel.

Johs. Kofoed & Søn. ☎ 95.

Heste- og kreaturhandlere

Hasle

Jørgensen, Knud Madvig.

Storegade 33. ☎ 228x.

Klemensker

Bornholms Levekvægshandel.

v. Viggo Frederiksen. ☎ 87.

Stjernebakken, Chr. Bech. ☎ 135x.

Knudsker

Andersen, Viggo, Bondebroen. ☎ R. ☎ R.1380

Holm, Chr., Sejersgaard. ☎ R. ☎ R. 3.

Nyker

Nielsen, Th., Byen. ☎ 63.

Rønne

Jørgensen, Georg.

Lillegade 27. ☎ 1325.

Sjølander, E., Tværstræde 1. ☎ 677.

Hjemmebagerier

Rønne

Hjemmebageriet »Else«

Set. Hansstræde. ☎ 928.

Hoteller og sommerpensionater

Aaker

Hotel Boderne.

v. J. P. Schou, ☎ Aak. ☎ 33.

Aakirkeby

Højskolehotellet.

Østergade 9. ☎ 81.

Jernbanehotellet.

Carl Kofoed, v. jernbanestationen. ☎ 146.

Hotel Jomfrubjerget.

Almindingen. ☎ 13.

Kanns Hotel, Eskildsgade. ☎ 12.

KANNS HOTEL

Aakirkeby . Telefon 12

Centralvarme	Sal til
	på foreninger og
værelserne	selskaber

Rindende vand

Kinohotellet, Jernbanegade. ☎ 116.

Kinohotellet

Jernbanegade, Aakirkeby

A. Grønvang Nielsen. Telefon 116

Varmt og koldt vand på værelserne

Centralvarme

Badeværelse

Allinge-Sandvig

Pension Aabrinken.

Fru E. Falk, Tejn. ☎ Al. 130x.

Alle oplysninger på ☎ Sundby 831y mellem kl. 17—19.

Alexandersens Hotel, Sandvig. ☎ Al. 324.

Alexandersens Hotel

Sandvig

Telefon Allinge 324

Hotel Allinge.

Axel Frederiksen, Storegade, Al. ☎ 25.

Pension Amboiten,

H. Hansen, Sandvig. ☎ Al. 360.

Blanchs Hotel.

Sandvig. ☎ Al. 316.

Pension »Friheden«.Ch. Kjøller, Sandkaas. ☎ Al. ☎ Al. 109y.
(Sommer)**Hotel Hammershus.**

Sandvig. ☎ Al. 312. (Sommer)

Hammers pensionat, Jernbanegade, Sandvig.

☎ Al. 332. (Sommer)

Hotel Hammersø, Sandvig. ☎ Al. 364.**Hotel Hammersø, Sandvig**1. klasses hotel, kendt for den gode mad
Hyggelig, nybygget restauration, hvor kendt
hyggepianist spiller hver aften i sæsonen

Erbødigt M. KJÆR. Tlf. Allinge 364

Høiers Hotel.

Eyvind Arndal, Allinge. ☎ 3 og 242.

Kaas, Chr., Pension Kilden, Sandkaas.

☎ Al. ☎ Al. 109y. (Sommer)

Kjøllers Pensionat, Vestergade 16, Allinge.

☎ 275. (Sommer)

Pension Lejeune, Folmer Jensen, Sandvig.

☎ Al. 339.

Pension Lejeune, Sandvig

Telegr.-adr.: »Lejeune Allinge«. Tlf. Allinge 339

Moderne indrettet pensionat. 1. kl. forplejning.
Bindende vand, bad, w. c., centralvarme på
værelserne, elektrisk lys. Åbent hele året. Ud-
sigt over Østersøen.**Hotel Nordland.**Sandvig. ☎ Al. 301. (Sommer)
(Vinter VA 2380 efter kl. 18)**Pension Nøddebo, Sandkaas. M. Lyster.**

☎ Tejn. ☎ Al. 68y. (Sommer)

Alle henvendelser til Aage Larsen, Holte-
gade 10, København N. ☎ Tåga 6044.**Sandbogaards Pensionat, Sandvig. ☎ Al. 303.
(Sommer)***(Se næste spalte)***Hotel Sandvig (Palmehaven), Strandvejen,
Sandvig. ☎ Al. 313.****Pension Skovbo, Chr. Culmsee, Olsker.
☎ Al. 194. (Sommer)**

Den gamle, hyggelige bindingsværksgård

Pensionat „Sandbogaard”ligger lige ved Sandvig rutebilstation
og umiddelbart ved badestranden**Pension Solhøj, Børge Olsen, Strandvejen 34,
Allinge. ☎ Al. 155. (Sommer)****Strandhotellet, Sandvig. (Sommerhotel)
☎ Al. 314.****Turisthotellet.**

Sandvig. Rich. Nielsen. ☎ Al. 165.

**Pension Østersøen, P. Mogensen, Tejn.
☎ Al. 238y.****Gudhjem**

Pension Casa Blanca. ☎ 86.

Hotel-Pension Ellebæk.

H. Hammer, Melsted. ☎ 100.

Gudhjem Afholdshotel,

v. Aage Tranberg, Brøddegade. ☎ 118.

Jantzens Hotel.

Brøddegade. ☎ 17.

**Pension Klippen, K. Christiansen. ☎ 69.
(Sommer)****Pension Koch, Hansine Koch. ☎ 72.****Therns Hotel, Aage Thern. ☎ 99.****Hasle**Hotel Hasle, H. Bidstrup Thiesen, Torvet.
☎ 8.**Hotel Hasle**Centralt beliggende på torvet
lige ved rutebilstationen**Herolds Hotel, Vestergade. ☎ 24.****Nexø**Balka Strand, Hotel-Pension, Chr. Kjøller.
☎ N. ☎ N. 224x.**Hotel Balka Søbad.**

C. Hoffmann Sørensen. ☎ N. 225 og 340.

**Centralhotellet, Torvet. ☎ 65.
(Se næste side)****Halleklippen.**

Vagn Munch. ☎ 71.

Central-Hotellet

Nexø
 Telefon Nexø 65
 Sv. Aa. Madsen

Holms Hotel, Torvegade. ☎ 45.

Holms Hotel

anbefales



Stor have



NEXØ . TELEFON 45

Hotel Nexø.

v. Carl E. Sonne Hansen, Storegade.
 ☎ 26 og 326.

Poulsker

Dueodde Badehotel.

☎ N. ☎ 36y.

Rutsker

Hotel Finnedalen,

L. Larsen. ☎ H. ☎ Al. 226.

Hotel Jons Kapel,

☎ Vang. ☎ 38.

Rø

Elverhøj Kroen,

E. Mekelburg. ☎ Al. 121x.

Hotel Helligdommen.

☎ 20.

Rø Afholdshotel

Byen. ☎ 38.

Rønne

Hotel »Borgen«, Borgergade 19. ☎ 194.

Bo og spis på HOTEL

Borgen

I. classes køkken — nymonterede værelser

Telefon Rønne 194

Dams Hotel, Krystalgade 9—11. ☎ *1500.

(Se næste spalte)

Dams Hotel



Telefon *1500 — 4 ledninger
 Indehaver: Knud Hansen

Hotel Dana, Østergade 54. ☎ 32.

HOTEL DANA

Telefon 32

anbefales til ærede rejsende og turister

Gode værelser

Propert og godt køkken

Moderate priser

Varmt og koldt vand samt telefon
 på værelserne

Centralvarme

Lokaler til afholdelse af møder og
 selskabelige sammenkomster

Otto V. Nielsen

Hotel Fredensborg.

☎ 314, priv. 1695.

Rønne Missionshotel A/S, Grønnegade 17.

☎ *386. (Se næste side)

Højskolehotellet Vesterhus,

Johs. Andreasen, Snellemark 2. ☎ 780.

Svaneke

Josephsens Hotel.

H. Hansen, Storegade. ☎ 13.

Siemensens Gaard, Havnegade 9. ☎ 149.

Østerlars

Hotel Østerlars, Chr. Larsen. ☎ 66.

Østermarie

Hotel Randkløve. ☎ 35. (Sommer)

Hotel Østermarie,

Byen. ☎ 30.

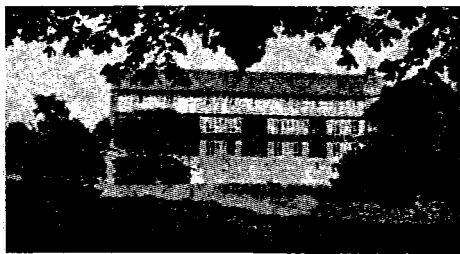

RØNNE MISSIONSHOTEL er et moderne hotel, hyggeligt og praktisk indrettet og roligt, hvorfor det også egner sig til rekreationsophold. Her er separate lokaler til møder og udstillinger, ligesom der er særdeles hyggelige selskabslokaler til familiefester og lignende.

A-S Rønne Missionshotel

P. Rostkjær . Direktør
Telefon *386

Rønne

Estrids Hulsum og Knapper.

Estrid Sjøgren, Storegade 2. ☎ 847 og 591.

Jørgensen, Dagny,

Smedegade 19. ☎ 1635. *Stofknapper.*

Poulsker

Emaus. ☎ N. ☎ 32u.

Rønne

Sct. Raphaels Hvilehjem, L. Madsesgade.

☎ 855.

Aaker

Bornholms Højskole, Almindingen.

Forstander: Aksel Lauridsen. ☎ Aak. 77.

Aaker

Hansen, Chr., Bjergely. ☎ Pe. ☎ Pe. 55y.

Hansen, Sigvald, Grødeby. ☎ Aak. ☎ Pe. 95v.

Nielsen, Emil, Aaløkke. ☎ Aak. ☎ Aak. 325.

Hulsum

Skov, Jens, Birkemose. ☎ Aak. ☎ Aak. 205u.

Bodilsker

Mortensen, J., Kannikely. ☎ 58.

Klemensker

Munch, Anker, Lykkebo. ☎ 132.

Knudsker

Hansen, Charles, Kærhave. ☎ R. ☎ R. 796y.

Lobbæk

Pedersen, Evald, Egelund. ☎ 117.
(Vestermarie)

Nyker

Skov, Poul Aage, Mæby. ☎ 49u.

Pedersker

Nielsen, Arne, Smedevang. ☎ 99.

Poulsker

Marcher, M., Mindebo. ☎ N. ☎ 93y.

Poulsen, Henning, Elmely, Snogebæk. ☎ N.
☎ 38y.

Rønne

Andersen, A., Søglimt, Strandvejen 39.
☎ 1731u.

Hansen, Knud, Pilehøj. ☎ 724.

Tejn

Tejn Hønseri og Fiskeensilagefabrik,
Otto Munch. ☎ Al. 400. (Olsker)

Vestermarie

Kofoed, Vald., Landlyst. ☎ Lo. ☎ T. 36.

Tranberg, Villy, Hønseriet Aabo.

☎ Aarsb. ☎ T. 46v.

Østermarie

Hansen, Johs., Granhøj. ☎ 20.

Hørfabrikker

Aakirkeby

Bornholms Andels-Hørfabrik, a. m. b. a.

☎ *277.

Bornholms Andels-Hørfabrik

A. m. b. a.

Aakirkeby . Telefon *277

Postgiro-konto 81936

Installatører

(se elektriske installationer)

Instrumentmagere**Rønne**

Hansen, Marcus, & Søn, Søborgstræde 6.
☎ 587.

Lundt, C., Ny Østergade 6. ☎ 824.

Iscrem-fabrikker**Rønne**

A/S Bornholms Fløde-Iscrem-Fabrik.
☎ *1850.

Karlsen, V. J.,
Østergade. ☎ 55.

Isenkræmmere**Aakirkeby**

Hansen, Jul., Torvet. ☎ 91.

Koefoed, P. M., jun.
Torvet. ☎ 58. (en gros — en detail.)

Allinge-Sandvig

Bech, E. M., Produkten, Al. ☎ 10 og 200.

Hasle

Hasle Isenkram, Arne Jensen Pihl,
Storegade 84. ☎ 17.

Isenkram, køkkenudstyr,
glas, porcelæn, støbegods
jagt- og sportsartikler

Hasle Isenkram

Arne Jensen Pihl
Storegade 84 . Telefon 17

Nexø

Aakjær, Th.,
Storegade 3. ☎ 233.

Hansen, Emil.
Brogade. ☎ 79.

Rønne

Bidstrup, Andr. P., & Co. I/S, L. Torv. ☎ 111

Det største udvalg i alle arter

*isenkram, køkkenudstyr
glas, porcelæn
jagt- og sportsartikler*

finder De absolut hos

Andr. P. Bidstrup & Co. I/S

Lille Torv, Rønne, telefon 111

Bolig-Monteringen.

v. Emil Nielsen, Søndergade 7. ☎ 1025.
(Køkkenudstyr)

Dansk-Svensk Staal A/S, St. Torvegade 7.
☎ 1442.

Dansk-Svensk Staal A/S

St. Torvegade 7, Rønne. Tlf. 1442

*All i isenkram, køkkenudstyr,
sportsartikler, cykler og cykledele*

H. Hojegaard, køkkenudstyr

St. Torvegade 1. ☎ 316.
(Glas, porcelæn, gaveartikler)

Importøren A/S.

L. Torv. ☎ 958.
Bestyrer V. Lind, Smallesund 37. ☎ 1734.

Larsen, Vald. St. Torv. ☎ 327.

Bornholms Værktøjsmagasin

Isenkram, køkkenudstyr, bygningsbeslag

Vald. Larsen

St. Torv, Rønne, tlf. 327

Pedersen, Andr., & Søn, St. Torvegade 42.
☎ 294.

Andr. Pedersen & Søn

Køkkenudstyr, isenkram, værktøj
St. Torvegade 42, Rønne,
tlf. 294

Skovmose, C., Krystalgade. ☎ 104.

Udsalg fra: *Den kgl. Porcelænsfabrik
Bing & Grøndahl
Holmegaards Glasværk*

Telefon 104

C. Skovmose, Krystalgade 13, Rønne

Svaneke**Svaneke Isenkram.**

v. G. Boss Schau, Storegade. ☎ 12.

Jern og stål**Rønne****Bornholms Jern- og Stålforsretning**

St. Torvegade 107. ☎ 899.

Jordemødre**Aakirkeby**

Landschoff, Edith, Smedegade 30. ☎ 101.
Kons. mandag, onsdag og fredag 14—15.

Allinge-Sandvig

Christiansen, Melby, frue, Vestergade, Al.
☎ 143. Tirsdag og fredag kl. 14—16.

Klemensker

Pedersen, Rigmor, frue. ☎ 215.
Tirsdag og fredag kl. 13—15.

Poulsker

Bidstrup, Doris, frue, Snogebæk. ☎ N. ☎ 104
Tirsdag og fredag kl. 14—16.

Rønne

Nygaard Nilsson, Kamma, Zahrtmannsvej 13
st. iv. ☎ 817.

Justérudsalg**Nexø**

Aakjær, Th., Storegade 3. ☎ 233.

Rønne

Bidstrup, Andr. P., & Co. I/S, L. Torv. ☎ 111

Kaffe (en gros)**Rønne**

Firma Viggo Glistrup, St. Torvegade.
☎ 271 og 173.
(Se næste spalte)

A/S Grønbergs efft., v. Carl Skov.
Borgm. Nielsens Vej 113. ☎ 997.

*Grønbergs
kaffe*

er den bedste

Jørgensens efft., Magnus, v. J. Toxværd,
Søndergade 10. ☎ 1665.
(Se næste spalte)

Firma

Viggo Glistrup

Kaffe en gros

Konserves en gros

**Bornholms Sukkervare-
og Konfektrelager**

Telefon 271
og 173

Forlang hos Deres handlende
kaffen med det gode renommé fra

**Magnus Jørgensens
Kaffebrønderi**

v. Jens Toxværd, telefon 1665, Rønne
Altid friskbrændt på mest moderne maskiner

Kalkværker**Nexø**

Nexo Kalk- og Mortelværk.
Kalkbrønderivej. ☎ 61.

Rønne

Rønne Kalk- og Mørtelværk,
Dampmøllegade 34. ☎ 150.

Karetmagere**Aakirkeby**

Olsen, Sigfred.
Jernbanegade 21. ☎ 144.

Hasle

Andersen, V., Havnegade 1. ☎ 45.

Ibsker

Jensen, Emil,
v. kirken. ☎ Sv. ☎ Sv. 133y.

Klemensker

Aarsballe Snedker- og Karetmagerværksted,
Edv. Jensen.

Nexø

Ipsen, Chr.,
Kildestræde 10. ☞ 192.

Olsker

Nielsen, Sigfred. ☞ Al. ☞ Al. 99u.

Pedersker

Hansen, Johs., Byen. ☞ 83.

Rø

Gregersen, H., Byen. ☞ 51.

Østerlars

Nybro Karetmagerforretning, P. Due. ☞ 88.

Karosserier

(se karetmagere)

Kartofler (en gros)**Rønne**

Lund, Emil,
St. Torvegade 72. ☞ 482.

Keramik**Allinge-Sandvig**

Helving Keramik,
Hans Helving, Raadstuestræde 4—6,
Sandvig. ☞ Al. 311.

Rønne

Andersen & Søn, Michael A/S
L. Torv. ☞ 1.

BOFA-Keramik,
Østergade 62. ☞ 762.

L. Hjorths Terracottafabrik,
Krystalgade 5. ☞ 160.

Johgus Keramik,
Zahrtmannsvej 56. ☞ 1304y.

»**Paletten**«,
A. Hansen, St. Torvegade 38. ☞ 1369.

Scholtz A/S,
Keramisk Fabrik, Grønneg. 13. ☞ 57 og 701
Fabriksudsalg: Snellemark 26. ☞ 1701.

Kileremme og kileremskiver**Rønne**

B.M.M.F.

Bornholms Mejerimaskin-
forretning v. Ejnar Jensen
Knudsvej 4, Rønne

☞ *1863, priv. 900.

Kiosker**Aakirkeby**

Park-Kiosken, Østergade 29. ☞ 294.

Allinge-Sandvig

Mauritsen, A.,
Østergade 30, Al. ☞ 142.

Turist-Magasinet, Arne Svensson,
Strandgade 6, Sa. ☞ Al. 345.

Hasle

Marckmanns Kiosk, C. J. Pedersen. ☞ 146.

Ibsker

Larsen, Hans Conrad, Aarsdale. ☞ Sv.
☞ Sv. 54x.

Lobbæk

Stines Blad- og Tobaksforretning. ☞ 57.
(Vestermarie)

Nexø

Julles Kiosk, Torvet. ☞ 245 (omst. til priv.).

Rønne

Hafniakiosken, Ingv. Andersen,
hj. St. Torvegade—Byledsgade. ☞ 1677.

Nordre Jernbanekiosk, St. Torvegade 100.
☞ 890.

Rådhuskiosken, St. Torv. ☞ 766 og 1266.

Telefoner

766

og

1266

Aviser, ugeblade, månedsblade,
inden- og udenlandske tidsskrifter.
Stort udvalg i telegrammer.
Smukt brevpapir.
Annoncer til alle aviser modtages

Rådhuskiosken

Østre Kiosk, Østergade 23. A. J. Wahlqvist.
☞ 830.

Svaneke

Pedersen, J.,
v. havnen. ☞ 99.

Østermarie

Nielsen, Charles, Østermarie Kiosk. ☞ 71.

Kiropraktorer**Rønne**

Olesen, Viggo, St. Torveg. 36b. (Hafniahus).
☞ 954. (Sommerbolig 431y.)

Klaverstemmere**Rønne**

Hansen, Marcus, & Søn, Søborgstræde 6.
☞ 587.

Lundt C., Ny Østergade 6. ☞ 824.

Kleinsmedemestre**Rønne**

Juul, N. D., »Sorte Port«, Myregade. ☎ 1428.

Alle arter vægte, automater, pålægsmaskiner og kaffemøller reparerer og vedligeholdes.

Låse, nøgler og sikringsanlæg samt alt i kleinsmedearbejde udføres.

Eneste faglærte låsesmed på Bornholm

V. D. JUUL, »Sorte Port«
Myregade, Rønne. Telefon 1428

Kolonial en gros**Rønne**

A/S Handelsselskabet B. M. (Bornholms Margarinefabrik A/S). ☎ *1850.

(Se nederst på siden)

Konditorier**Aakirkeby**

Dam, Johannes, Østergade. ☎ 200.

Pedersen, Vagn,

Torvet. ☎ 34.

Allinge-Sandvig

Arvidsens Konditori, Storegade 30, Sa.

☎ Al. 343.

(Se næste spalte)

Her serveres rigtig kaffe, the og chokolade med hjemmebagt ☒ à la carte retter
Åbent hele året

Arvidsens Konditori

Telefon Allinge 343

Ellas Konditori, Strandgade 20, Sa. ☎ Al. 329
(Sommer)

Gudhjem**Lund, Arne,**

Brøddegade. ☎ 34.

Nexø**Jensen, S. Leegaard,**

Storegade 8. ☎ 264.

Knudsen, E.,

Torvet. ☎ 132.

Nylars

Lund, Alfred, konditoriet Arnager.

☎ Kj. ☎ R. 1353u.

Rønne**Didriksen, C. J. & Co.**

Snellemark 41—43. ☎ 242.

KOLONIAL

KAFFE

BAGERI-

ARTIKLER

en gros

$\frac{1}{5}$ HANDELSSELSKABET **B. M.**

(Bornholms Margarinefabrik A/S)

Rønne. Telefon *1850

Mortensen, Anker, Søndergade. ☎ 264.

Ankers Bageri og Conditori

Søndergade 4. Rønne. Telefon 264

Anker Mortensen

Petersen & Sonnes Eftf.,

Østergade 31. ☎ 579.

Konditoriet »Petrea«,

St. Torv 3. ☎ 93.

Chr. Hansens eftf., Storegade 48. ☎ 705.
v. Anna Margrethe Hansen.

Svaneke

Pihl, Hans Chr., Torvet. ☎ 156.

Konditori. Servering af
kaffe, the og chokolade

H. Chr. Pihl, Torvet. Telefon 156

Tejn

Jørgensen, O., Strandvejen. ☎ Al. 401.
(Olsker)

Konfektureforretninger

Nexø

Bio-Kiosken, O. Sonne Hansen, Torvegade.
☎ 90.

Jennys Konfektureforretning.
Jenny Jørgensen, Aasen 1. ☎ 93.

Rønne

»Anette«, Lisbeth Hansen, St. Torvegade 32.
☎ 183.

Chokoladeforretningen »Max«,
I. Mogensén, Antoniestræde 3. ☎ 1291v.

Mortensen, Gunnar, Søndergade. ☎ 939.

Alt i konfekture

Stort udvalg i gaveæsker
Chokoladeforretningen **NICO**

Gunnar Mortensen, Søndergade, tlf. 939

Nielsen, H. Chr., Østergade 26. ☎ 445.
(Se næste spalte)

»Roxy«, Esther Kure, Snellemark 24.

Is og flodeskum

Bisquit. Konfektur
Specialitet: *Provstindens gulf*

H. Chr. Nielsen

Østergade 26, Rønne, telefon 445

Rønne Iskonditori.

Sv. Koefoed Larsen, St. Torv. ☎ 330.

Jenny Skovmoses eftf., Esther Dam,
Krystalgade 22. ☎ 760.
Hjemmelavet konfekt.

Konserves

Aakirkeby

Hesthaven, Chr.,

☎ 201.

Konserves en gros.

Allinge-Sandvig

Kjærenæs Konserves- og Filetfabrik,
v. Poul Jørgensen. ☎ Al. 212. Telegr.-adr.:
Kjærenæs. (Priv. Storegade 8, Al. ☎ 89.)

Nexø

Bornholms Konservesfabrik, Stenbrudsvej.
☎ 263. (Omst. til priv.: Bestyrer Martin
Petersen.)

Bornholms Konservesfabrik

Nexø, Bornholm

Eneste fabrik for bornholmsk
fiskekonserves

Specialitet: **Fedsild**
Sardiner
Fiskeboller
Laks

Telefon 263

(Omstilling til privat
Martin Petersen)

Rønne

Bornholms Andels-Svineslagteri, Haslevej.
☎ 488. (Kød, pølser, leverpostej.)

Firma Viggo Glistrup.

St. Torvegade. ☎ 271 og 173.

Ostelageret.

Axel Bøjholm, St. Torvegade 22. ☎ 476.

Konsulenter

Hansen, Helmer, Strandvejen, Rønne. ☎ 1104.
(Kvægavl)

Jensen, Grethe (f. Lawaetz), Haslevej 69,
Rønne. ☎ 1705. (Sy- og husholdning)

Jensen, K. A., Haslevej 69, Rønne. ☎ 170.
(Svin, heste og fjerkræ)

Jensen, Poul Bell, Kannikegd. pc., Aakirkeby
☎ 237. (Regnskab, planteavl, husdyrbrug)

Juel-Nielsen, A., St. Torvegade 56, Rønne.
☎ 1000. (Planteavl. Sekretær for Land-
økonomisk Forening)

Kofod, Peder, Pedersker. ☎ 100. (Regnskab)

Laursen, Viggo, Brogade 9, Nexø. ☎ 292.
(Mælkehygiejne)

Leerberg, P., Smedegade 46, Aakirkeby.
☎ 178. (Regnskab)

Nielsen, Hans, Birkebo, Nyker. ☎ 29y.
(Planteavl og havebrug.
Sekretær for De samvirkende bornholmske
Husmandsforeninger)

Pedersen, Carl Edv., Grønnebo, Østermarie.
☎ 225. (Ungdom)

Rasmussen, H. E. Schnack, Strandvejen,
Rønne. ☎ 1816. (Bygning og maskiner)

Konsulater**Finland.**

Bankdirektør L. Mogensen, St. Torv 12,
Rønne. ☎ 523. Forretningstlf. *1900.

Frankrig.

Bankdirektør L. Mogensen, St. Torv 12,
Rønne. ☎ 523. Forretningstlf. *1900.

Nederlandene.

Direktør H. E. Madsen, Haslevej 41, Rønne.
☎ 566. Forretningstlf. 110 og 223.

Norge.

Boghandler Edm. Andersen, St. Torv,
Rønne. ☎ 1515. Forretningstlf. *1617.

Sverige.

Grosserer J. Stender, Nørregade 8, Rønne.
☎ 1035. Forretningstlf. *1410.

Vesttyskland.

Skibsmægler Ejv. Hansen, Zahrtmannsvej 11,
Rønne. ☎ 1469.
Forretningstlf. 1069 og 1570.

Kontorartikler (en gros)**Odense**

Nielsen, Axel, Jernbanegade 4, ☎ *117.



*Kontorartikler
Skrivemaskiner
Regnemaskiner
Duplikatorer
Spritduplikatorer
Kontormøbler*

AXEL NIELSEN . Odense

har alt til kontoret

Rønne

Fannikke, St. Torvegade 3. ☎ 1269.

Fannikke

Dens eneste specialforretning

EN GROS - EN DETAIL

Kontormøbler**Rønne**

Fannikke

*Dens eneste specialforretning,
St. Torvegade 3. ☎ 1269.*

Korsetter**Gudhjem**

Jensen, Valborg, dampskibsekspektionen.
☛ 11. (Spirella)

Nexø

Christiansen, Gunhild, Stormgade. ☛ 262.
(Fønix)

Rønne

Arnoldus, Olga, Rønne Broderiforretning,
St. Torvegade 26. ☛ 1525. (Spirella)

Munk, Maud Børner, Smallesund 53.
☛ 1813. (Spirella)

Kreaturhandlere

(se heste- og kreaturhandlere)

Kul- og brændehandlere**Aakirkeby**

Hansen, N..
Torvegade. ☛ 3.

Vibe, Rasmus.
v. jernbanestationen. ☛ 87.

Allinge-Sandvig

Allinge Kulhandel, P. M. Nielsen,
Søndergade 6, Al. ☛ 119.

**Kul . Koks . Cinders
Briketter . Brænde**

Allinge Kulhandel
P. M. Nielsen
Søndergade 6 . Telefon 119

Bech, E. M., Produkten, Al. ☛ 10 og 200.

Hasle

Grønbech & Co. A/S,
Storegade. ☛ 1 og 201.

Nexø

A/S P. Berg.
Storegade. ☛ 50 og 80.

Munch, H. V., Strandgade. ☛ 46.
(Se næste spalte)

Rønne

Bidstrup, Chr., Ellekongstræde. ☛ 141.
(Se næste spalte)

Bornh, Kul-Import A/S, Li. Torv 5. ☛ *132.
(Se næste side)

H. V. Munch

Nexø . Telefon 46

Kul**Koks****Cinders****Briketter****Brænde**

Firmaet

Chr. Bidstrup RønneIndehaver: **M. Th. Bidstrup**

Kul
Koks
Cinders
Briketter
Brænde
Trælast
Cement
Tagpap
Glaserede rør
og krybber
Ildfaste sten
Tjære
Carbolineum
m. m.

Alt i
kvalitetsvarer

Telefoner:
Forretningen 141
Privat nr. 541

Bornholms

Kul-Import A/S

Rønne . Telefon *132

Import af bedste sorter:

Kul

Koks

Cinders

Briketter

Østermarie

Lund, Johs.,

Byen. ☎ 1 og 2.

Rønne

Damstad, B., St. Torvegade 51. ☎ 1005.

Hansen, Richard, Snellemark 3. ☎ 715.

»Paletten«, A. Hansen, St. Torvegade 38.
☎ 1369.

Kunstgødning

Allinge-Sandvig

Bech, E. M., Produktet, Al. ☎ 10 og 200.

Rønne

Holm-Hansen, Havnegade. ☎ 143.

Privat: Sct. Pedersgade.

Rønne og Omegns Pakhusforening,

Nellikegade. ☎ 205.

(Se næste spalte)

Kunststopning

Rønne

Aakerlund, M., Borgmester Nielsens Vej 58.

☎ 427.

Kunstgødning til mark og have **Jordbrugskalk**

Rønne og Omegns
Pakhusforening

Nellikegade, tlf. 205

Lund, G., Falsterbovej 4. ☎ 1434.

Winther-Sørensen, C., Blekingevej 2.

Kurvemøbelindustri

Rønne

Møbelhuset, v. Kaj Andersen,

Snellemark 45. ☎ 317.

Købmænd

Aaker

Johansen, Viggo, Egeby.

☎ Aak. ☎ Aak. 159u.

Nielsen, Peter, Almindingen.

☎ Aak. ☎ Aak. 49u.

Aakirkeby

Hansen, N., Torvegade. ☎ 3.

N. Hansen

Aakirkeby . Telefon 3

fører altid første klasses varer

Kolonial

Kul

Cement

Træløst m. m.

Jensen, Poul, Storegade. ☎ 19.

Pedersen, Kaj Breining, Storegade. ☎ 30.

Kaj Breining Pedersen

Kolonial

Porcelæn og køkkenudstyr

Telefon 30

Altid de bedste varer
til de billigste priser

Leverandør til Varelotteriet

Sonne, Carl O., Smedegade. ☎ 55.

Allinge-Sandvig

Alexandersen, O., Sa. ☎ Al. 334.

Bech, E. M., Produktet, Kirkepladsen, Al.

☎ 10 og 200.

(Se næste side)

Skibsproviant
Kolonial
Isenkram
Foderstoffer
Kunstgødning
Trælast

Bygnings-
artikler
Kaminer
Kakkelovne
Komfurer
Brændsel

— køb det i **PRODUKTEN!**
Telefon 10 og 200

Holm, P. C., Kirkegade, Al. ☎ 39.

P. C. HOLM, Allinge, telefon 39

Isenkram og støbegods. Glas og porcelæn. Kolonial. Vin og cigarer. Malervarer og kunstnerfarve. Malerlærred og blindrammer.

Kofoed, Kai, Storegade 34, Al. ☎ 125.

Nordlandets Handelshus, Gunnar Pedersen, Lindeplads 1, Al. ☎ 7.

Pedersen, Vald., »Prima«, Lindeplads, Al. ☎ 40.

Produkten (se E. M. Bech). ☎ 10 og 200.

Bodilsker

Kannikegaards Købmandsforretning, A. Ramussen. ☎ N. ☎ 77x.

Gudhjem

Gudhjem Købmandsgaard A/S. ☎ 6.

Hammer, J. R., Løkkegade. ☎ 35.

Kvist. H..

☎ 45.

Hasle

Grønbech & Co., A/S, Storegade. ☎ 1 og 201. (Se næste spalte)

Firma Albert Jensen, Grønnegade 2. ☎ 4.

Nielsen, Einar, Torvet. ☎ 142.

Tranberg, H., Storegade. ☎ 19.

Ibsker

Holm, Th., v. Kirken. ☎ Sv. ☎ Sv. 130x.

Rasmussen, Børge, Aarsd. ☎ Sv. 38y.

Klemensker

Andersen, Axel.

Bedegade Købmandsforretning. ☎ 8 y.

Aktieselskabel

Grønbech & Co.

Hasle. Telefon 1 og 201

Kolonial-

kul-, koks-

trælast-

cement-

foderstof-

forretning

Ipsen, Anna og Margrethe, Casa Blanca. ☎ 178x.

Jensen, V., Helmerhus. ☎ 65y.

Kofod, Anton, Tatol, Nygade 11. ☎ 20.

Nielsen, Knud, v. Splitsgaard. ☎ 104y.

Tatol, Holger Jørgensen, Aarsb. ☎ 147v.

Knudsker

Svendsen, Johan, Aakirkebyvej 106. ☎ R. ☎ R. 832.

Sørensen, Im., Møllevang. ☎ R. ☎ R. 101v.

Kolonial, isenkram, vin, tobak, cigarer, pålæg, malervarer, ekstrafin kaffe, eget kafferisteri. Billigste priser.

Im. Sørensen, Møllevang

Telefon 101 v

Æg købes til højeste dagspriser

Lobbæk

Mattesen, P., »Hjørnet«. ☎ 90. (Vestermarie)

Tatol, Knud Lindgren, Lykkebo. ☎ 112. (Vestermarie)

Willumsen, P. V. ☎ 10. (Vestermarie)

Nexø

A/S P. Berg, Storegade. ☎ 50 og 80.

Aktieselskabet

P. BERG

Nexø . Telefon 50 og 80

Kolonial

Isenkram

Støbegods

Cement

Bygningsartikler

Mursten

Drænrør

Saltglaserede rør

do. svinekrybber

Analyseret markfrø

Kunstgødning

Jordbrugskalk

Kul

Koks

Brænde

Briketter

Due, Knud A., Aasen. ☎ 204.

Holm, Agnes, Havnegade. ☎ 128.

Holm, Jenny, Brogade 9. ☎ 121.

Jørgensen, C. P., Aasen 5. ☎ 157.

Lau, O., Aasen 10. ☎ 75.

A/S E. Sonne-Hansen.

Torvet. ☎ 31 og 431.

Svenskebyens Købmandshandel.

Aug. Pihl, Paradisvej. ☎ 107.

Winberg, Elman, Bredgade 17. ☎ 150.

Nyker

Hansen, A., Byen. ☎ 38.

Olsker

Humledal Købmandsforretning,

Knud Thomsen, ☎ Tejn. ☎ Rø 61.

Kolonial, isenkram, manufaktur, korn, brændsel, foderstoffer. — Kvalitetsvarer til konkurrencedygtige priser. — Højest pris gives for æg

Humledal Købmandsforretning

pr. Tejn. Knud Thomsen. Tlf. Rø 61

Pedersker

Lund, P. Spanner (Tatol), Byen. ☎ 65.

Sode. Einar.

Byen. ☎ 70.

Poulsker

Dam, Ejnar, Snogebæk. ☎ N. ☎ 33.

Kolonial. spirituosa. tobak og isenkram

Ejnar Dam

Snogebæk . Tlf. Poulsker 33

Tatol, Snogebæk, v. Henning Jensen. ☎ 86v.

Rutsker

Rutsker Kolonialhandel.

v. H. Jørgensen. ☎ H. ☎ 3.

Rø

Røbro Købmandsforretning, H. C. Hansen.

☎ 7.

Rø Købmandsforretning, Chr. Reuss,

Byen. ☎ 50.

(Se næste side)

Rø Købmandsforretning

anbefaler sig med alt i parfume, sæbe, kolonial og vin til billigste priser. Bornholmsk keramik, Hjorths stentøj, kort og turistartikler

Rønne

Aagesen, Werner, Borgm. Niensens Vej 96. ☎ 1182.

Aakjær, Charles, A. R., Snelle-Mark. ☎ 24.

Andersen, A. C., Ll. Madsesgade 75. ☎ 640.

Andersen, Emil,

Østergade 65. ☎ 937.

Bech, E., Haslevej. ☎ 461.

Carlsen, Th., Ny Østergade. ☎ 226.

Kolonial . Kaffe
Vine og spirituosa
Konserves
Cigarer og tobakker



Ny Østergade . Tlf. 226

Prøv vor fine kaffe

Elling, Henry, Søndergade 10. ☎ 1222.

Espersen, E. A., Nørregade 20. ☎ 1172.

Gartnervangens Kolonial,

Ernst Egholm Nielsen. ☎ 925.

Kolonial, vine, tobakker,
konserves, bisquits

Gartnervangens Kolonial

Ernst Egholm Nielsen
Telefon Rønne 925

Firma Viggo Glistrup.

St. Torvegade. ☎ 271 og 173.

Hansen, Edgar, Søndergade 31. ☎ 65.

Hansen, Esther, frk., Sygehusvej 2. ☎ 1108.

Hansen, G. K., Søndergade. ☎ 320.

Hintze, L., Toldbodgade. ☎ 129 og 557.

Jensen, Henning, Nørregade. ☎ 164.

Jensen, Svend Aa., Storegade 40. ☎ 1680.

(Se næste spalte)

Kolonial, kaffe, spirituosa, tobak

Svend Aa. Jensen

Stedet, hvor De får den gode behandling
Storegade 40, Rønne
Telefon 1680

Juul, Johs., St. Torvegade 18. ☎ 195.

Kofoed, Aage, Nellikegade. ☎ 146.



Aage Kofoed

Nellikegade, Rønne
Tlf. 146

Kofoed, P., Lillegade 14. ☎ 548.

Lund, Emil,

St. Torvegade 72. ☎ 482.

Lund, J. A., L. Torv. ☎ 121.

Køb Deres forbrug af

**kolonialvarer
delikatesser
cigarer og tobak**

hos

Andr. Madvigs Eftf.

Lille Torv . Telefon 121

Kaffen er friskbrændt hver dag

De mest udsøgte

vine og spirituosa

Rønne Vinhandel

Forretningen grundlagt 1846

Nielsen, E., Voldgade 1. ☎ 619.

Nielsen, Jens V.,

St. Torv. ☎ 179.

Nielsen, Kaj,

St. Torv. ☎ 169, priv. 1521.

Nielsen, Knud, Kirkeplads 10. ☎ 292.
 Pedersen, A. Kjøller, Stormgade 20. ☎ 256.
 Poulsen, O., Byledgade 86. ☎ 1175.

Kolonial . Vin . Tobak

O. Poulsen

Byledgade 86. Rønne
 Telefon 1175

Rønne-Jensen, R., Ll. Madsesgade 25. ☎ 306.
 Sonne Larsen, K., Borgm. Nielsens Vej 60.
 ☎ 1433.

Kolonial . Vin og tobak

K. Sonne Larsen

Borgmester Nielsens Vej 60
 Rønne . Telefon 1433

Thinggaard, Sv..

A. F. Schacks efft., St. Torvegade
 (Hafniahus). ☎ 127.

»Viadukten«, Einar Jensen, Harbovej 2.
 ☎ 450.

Volga,

v. Emil A. Petersen, Voldgade. ☎ 737.

Østergades Kolonialforretning,
 O. Jørgensen, Østergade. ☎ 97.

Østergades Kolonialforretning

Kolonial, kaffe, vin og tobak

Ove Jørgensen

Østergade 45, Rønne, telefon 97

Svaneke

Bertrand,

Torvet. ☎ 106.

Frederiksen, Poul, Storegade 2. ☎ 9.

Kolonial, konserver
 Vine, spirituosa og tobakker

Poul Frederiksen

Storegade 2, Svaneke, telefon 9

Holst, P. B., indeh.: Finn Sølling, Torvet.
 ☎ 24.

Lund, Ludv., Postgade 19. ☎ 14.

Sølling, Finn (P. B. Holst), Torvet. ☎ 24.

Tejn

Mogensen, Axel, v. Havnen. ☎ Al. 250.
 (Olsker)

KØBMANDEN

BOR

HER

Kolonial, konserver,
 viktualier, vine og
 spirituosa. Tobakker,
 cigarer, cigaretter.
 Altid friskbrændt
 kaffe. Stort udvalg
 i turistartikler

AXEL MOGENSEN . Tejn

Telefon Allinge 250

Strandvejens Købmandshandel og Mølleri,
 Johs. Andersen. ☎ Al. 251. (Olsker)

Tatol, Albert Clausen. ☎ Al. 181x. (Olsker)

Vestermarie

Espersen, Ove, Myreby Købmandsforretn.
 ☎ Aak. ☎ Aak. 198u.

Jørgensen, Evald,

v. Kirken. ☎ Vm.-R. ☎ T. 75.

Skovgaard, A., Vm.-R. ☎ T. 10x.

Tingsted Købmandsforretning,
 v. H. Westergaard Nielsen.
 ☎ Aarsb. ☎ T.21. Postgiro 36767.

Østerlars

Henriksen, I. P., Nybro. ☎ 34.

Munk, A., Saltuna. ☎ G. 78v.

Pedersen, Poul, Byen. ☎ 80.

Østermarie

Gudbergson, Knud,
 Dalslunde Købmandshandel. ☎ 217v.

Jensen, Andr., Byen. ☎ 57.

Jespersen, Chr.,
 Gadeby Købmandsforretning. ☎ 5y.

Koefoed, J. Ancher, Byen. ☎ 80.

Lund, Johs.,

Byen. ☎ 1 og 2.

Nielsen, Leo, Aaløse. ☎ 183x.

Tatol-Udsalg, Byen. ☎ 6.

Kød- og benmel

(se slagterier)

Køleanlæg og køleservice

Rønne

Bornholms Mejerimaskinforretning,
v. Ejnar Jensen, Knudsvej 4.
☎ *1863, priv. 900.



SABROE KULDE
til alt og alle.

Eneforhandling af

SABROE KØLEANLÆG

Projektering og levering af køleanlæg for alle formål, husholdningskøleskabe, service og reparation. Tal med os om køleanlæg.

B.M.M.F.

BORNHOLMS
MEJERIMASKIN-
FORRETNING

Knudsvej 4, Rønne. Tlf. *1863.
Postgiro 40090.

Udenfor arbejdstid: Køleservice, tlf. 1745 u
Se endvidere under elektromotorer, maskinfabriker, mejerianlæg og vaskemaskiner.

Poul Nielsens Maskinfabrik.

Svanekevej 23. ☎ 646.

Rasmussen, Børge, St. Torvegade 33.
☎ 985, priv. 1885.



Hovedforhandling
for Bornholm af

FRIGIDAIRE

automatiske, elektriske
køle- og fryseanlæg

Henvend Dem til

Børge Rasmussen . Installatør
St. Torvegade 33 . Tlf. 985 . Privat 1885

Rasmussen, Sv.,

Haslevej 49. ☎ 1454.

Salg og service af Gram køleskabe.

Køreskoler

a. *automobiler*

Klemensker

Lund, Willy,

Nygade. ☎ 39.

Lobbæk

Hansen, Gunnar,

☎ 108. (Vestermarie)

Nexø

Kloes Køreskole,

Bredgade 5. ☎ 168.

Bil og motorcykle.

Olsen, Erik,

Smallegade 5. ☎ 404.

Rønne

Bidstrup, Peter, Halmstræde 4. ☎ 1376.

Automobilkøreskole

J 2000 og J 3700

Peter Bidstrup, kørelærer
Halmstræde 3, Rønne. Tlf. 1376

Lasses Køreskole,

v. Knud Olesen, Byvangen 1. ☎ 1134.

Møller, Poul,

Sandgade 7¹. ☎ 1119.

Olsson, Paul,

Zahrtmannsvej 7. ☎ 1549.

Omnibus - over og under 2500 kg.

Simonsen, H., »Vort Hjem«, Smedegaardsvej.

☎ 1657y.

H. SIMONSEN

Kørelærer

»VORT HIEM« . Smedegaardsvej
Tlf. Rønne 1657 y

b. *motorcykler*

Bodilsker

Larsen, Svend Gunnar,

Solbjerg. ☎ N. ☎ 90.

Rønne**Helges Køreskole og Udlejning.**

Storegade 89. ☎ 1782.

4 maskiner.

Johnsen, Orla.

Møllegade 18. ☎ 1170.

B. S. A. og Nimbus-motorcykler, Zündapp
Bella og Lambretta scooters. — Udlejning.**Nimbus Køreskolen,**

Paul Olsson, Zahrtmannsvej 7. ☎ 1549.

Landbrugsmaskiner

(se også maskinhandlere)

Rønne

Bornholms Maskinfabrik, Østergade 66.

☎ 1616.

(Se side 74)

Frederiksen, Vald., Østervoldgade 37. ☎ 749.

Landbrugsmaskiner

fra Bornholms Maskinfabrik.

Landinspektører**Nexø**

Hansen, Herm., Paradisvej 12. ☎ 359.

Rønne

Kofoed, Hjalmar, St. Torvegade. ☎ 2.

Olesen, August, O. N. Holst's efft.,

Rosenvej 6. ☎ 1878.

Legetøj**Rønne****Bidstrups Legetøj.**

St. Torvegade 26. ☎ 1544.

Dukkeklubben, Søndergade 40. ☎ 1428.

Alt i legetøj, dukker og dukkevogne
Dukker repareres. Reservedele føres**Dukkeklubben**

Søndergade 40, tlf. 1428

Madsen, Simon.

Ll. Torv. ☎ 153.

Svaneke

»Gaveboden«, Poul E. Kofoed. ☎ 31 og 175.

Levertran**Poulsker**

A/S Bornholms Levertranfabrik, Sn. ☎ 58.

(Se næste spalte)

Bornholmer-Levertran

Sundhed fra havet

Forsendelse over hele øen

A/S Bornholms Levertranfabrik

Snogebæk . Tlf. Poulsker 58

Ligkister og begravelsesforretninger**Aakirkeby****Larsen, Chr. H.,**

Eskildsgade. ☎ 267.

Allinge-Sandvig**Kofoed & Mortensen,**

Storegade, Al. ☎ 77 og 79.

Forretningstlf. 406.

Hasle

Vesth, Henrik, Storegade. ☎ 145.

Klemensker

Klemensker Ligkistelager, C. Pedersen,

Provstegade 4. ☎ 64.

Lobbæk

Kofoed, Louis E. ☎ 19. (Nylars)

Nexø

Holm, P., Aasen. ☎ 37.

Møller, Aksel, Brogade 19. ☎ 74.

Rønne**Engell, Knud,**

Søndergade. ☎ 244.

Lund, Johs.,

Østergade. ☎ 644.

Svaneke

Hansen, Victor, Helgolandsgade 7. ☎ 129.

Lillebiler**Nylars**

Grønvall, Aug., Nylars samlingshus.

☎ Kj. ☎ Lo. 106x.

Lobbæk

Jensen, Svend, Egeled. ☎ 89. (Nylars)

(7 pers. bus)

Rønne**Bergmann, C.,**

Pistolstræde. ☎ 374.

Charles Lillebilforretning.

Borgm. Niensens Vej 49. ☎ 1470.

(Se næste side.)

CHARLES lillebilforretning

kommer når De kalder tlf. 1470

som svarer hele døgnet

5-, 7- og 18 pers. vogne. Sikker og reel kørsel

Ch. Johansen Borgm. NielsensVej 49, Rønne**Dahl, Knud,**

Søndergade 41. ☎ 1441.

Dahl, Charles,

Nørregade 14. ☎ 1093.

Dam, Harald, Kastanievej 2. ☎ 1342.

Espersen, Skat, Kastanievej 4. ☎ 892.

Ring hellere først til 892

det lønner sig

Lillebil - overalt 5 og 8 pers. nye vogne

SKAT Espersen

Kastanievej 4 . Rønne

Hansen, E. Hjorth,

Kaasegade 4. ☎ 583.

Hansen, J. Th., Ellekongstræde 18. ☎ 886.

Lind, Ejnar,

Værmlandsvej 10. ☎ 1294.

Madsen, Erik, Finnestræde 1. ☎ 1888.

Benyt Eriks lillebil (døgnvagt)**Telefon Rønne 1888**anbefaler sig med rundture til
øens seværdigheder**Erik Madsen**, Finnestræde 1**Munch Pedersen, A.,**

Kalkbrænderivej 3. ☎ 1760.

Pedersen, Viktor,

Smallesund 20. ☎ 1584.

Rønne, Alfred, Absalonsgade 15. ☎ 949.

Lillebiler med og uden fører.

Lotterikollektioner**Aakirkeby**

Smidt, Ethly, Jernbanegade. ☎ 67.

(Klasse og Landbrug)

Allinge-Sandvig

Pihl, Karen, Havnegade 15, Al. ☎ 158.

(Klasse)

Nexø

Petersen, Ingeborg, Bredgade 26. ☎ 114.

(Klasse)

Rønne

Dreiøe, Guldborg, Grønnegade. ☎ 265.

(Vare og Landbrug)

Rønne, Johanne, Set. Pedersgade 5. ☎ 712.

(Klasse)

Østermarie

Jensen, A. Kofoed, Byen. ☎ 124.

(Vare og Landbrug)

Lucernemelsfabrikker**Aakirkeby**

Boværk, A. m. b. A. ☎ *277.

BOVÆRK A. m. b. A.

Aakirkeby

Lucernegrønmel

Tlf: *277 . Postgirokonto 76322

Læderhandlere**Rønne**

Hammer, Eigil, Ll. Torv. ☎ 49.

Rønne Læderhandel,

Morten Pedersen, St. Torveg. 28. ☎ 600.

Lædervarer**Rønne**

Colbergs Boghandel, Edm. Andersen,

St. Torv. ☎ *1617.

Eneudalg af NEYES lædervarer.

Madsen, Simon.

Ll. Torv. ☎ 153.

Rønne Læderhandel, Morten Pedersen,

St. Torvegade 28. ☎ 600.

Svaneke

»Gaveboden«, Poul E. Koefoed. ☎ 31 og 175.

Læger**Aakirkeby**

Korsgaard Andersen, Jens, Hans Rømersvej.

8,30—9,30 og 14—15, lørdag kun 8,30—9,30

Nissen, Vagn, overlæge.

14—15, lørdag kun 10,30—11,30. ☎ 23.

Allinge-Sandvig

Borch, S., sygehuslæge, Storegade, Al.

8—9, 14—15. ☎ 21.

Hoffmann, K., Brøndstræde 1, Al.
13—15, lørdag kun 8—9. ☎ 175.

Gudhjem

Koefoed, C. J.,
14—15, lørdag 8,30—9. ☎ 44.

Hasle

Rasmussen, Gert, Storegade.
14—15, lørdag 8—9. ☎ 7.

Klemensker

Thorn, Oscar, Nygade.
13—14, lørdag kun 8—9. ☎ 49.

Nexø

Hempel-Jørgensen, E., sygehuslæge, Aasen.
14—15, træffes på sygehuset 9,30—10,30.
☎ 20.

Vestergaard Mikkelsen, A.
14—15,30.

Juul-Møller, Ove.
10—11,30, lørdag kun kl. 10—11,30.
Telefonkonsultation kl. 8—9.
Brogade 3. ☎ 8.

Pedersker

Rerup Nielsen, K. L.
8,30—9,30, 14—15, lørdag 8,30—9,30. ☎ 85.

Rønne

Hage, Poul, St. Torv.
13—15, lørdag kun 8—9. ☎ 1060.

Heiberg, Svend, dr. med.,
spec. i øre-, næse-, halssygd., Østergade 43.
10—11, undt. lørdag. ☎ 1375.

Hein, Stig, øjenlæge, Østergade 13.
14—16, undt. lørdag. ☎ 1575.

Højen, Viggo, Krystalgade.
13—15, lørdag kun 8—9. ☎ 758.

Iversen, Søren Chr., overkirurg.
Sygehusvej 11.
Mandag, onsdag, fredag 14—16. ☎ 1168.

Kofod, Svend A., Storegade.
13—15, lørdag kun 8—9. ☎ 95.

Kure, Paul, Krystalgade.
13—15, lørdag kun 8—9. ☎ 1758.

Schou, K. J., Søndergade 14 a.
13—15, lørdag kun 8—9. ☎ 246.

Sode, Thora, Sct. Mortensgade.
13—15, lørdag kun 8—9. ☎ 756.

Svaneke

Boss, H. C. Hasager, kons. Storegade 22.
9—10. ☎ 3, priv. 209.

Østermarie

Krarup-Hansen, O.
14—15, undt. lørdag. ☎ 18.
Christiansen, A., 8—9. ☎ 18.

Malermestre

Aaker

Jensen, E.,
Egeby. ☎ Aak. ☎ Aak. 159y.

Aakirkeby

Hammer, C. Aa., Østergade 10.

Ipsen, Sigurd,
Stengade 7. ☎ 139.

Jensen, Kai,
Nybyvej 63. ☎ 327.

Lundberg, V.,
Rønne Landevej. ☎ 185.

Nielsen, A., Jernbanegade. ☎ 85.

Allinge-Sandvig

Fält-Larsen, Hans, Vestergade 10, Al. ☎ 366.
Nielsen, Karl P., Nørregade, Al. ☎ 105.
Nielsen, M. A., Havnegade 6, Al. ☎ 29.

Bodilsker

Hansen, Jens P., Aspesbakken.
☎ N. ☎ N. 22v.

Gudhjem

Holm, H. A.,
Brøddegade. ☎ 84.

Tranberg, Ernst,
Nørregade. ☎ 147.

Hasle

Lind, Bernt, Storegade 45. ☎ 186.



Rasmussen, Oscar,
Toldbodgade 3. ☎ 178.
Værksted: Storegade 95.
Schou, P. M., Nygade. ☎ 71.

Klemensker

Mogensen, K., Nygade. ☎ 76.

Lobbæk

Häckert, Helge, Lobbæk malerforretning.
☎ 122. (Nylars)

Nexø

Jensen, Erik, Kong Gustafsvej 2. ☎ 386.

Klarup-Hansen & Søn, Damgade 25. ☎ 63.

Alt malerarbejde udføres

samvittighedsfuldt
og til rimelige
priser

Klarup-Hansen & Søn

Damgade 25 . Nexø
Telefon 63

Kofoed, Ringhardt,

Brøgade. ☎ 78.

Lund, C.,

Aasen 25. ☎ 2.

Schnoor, Hans, Paradisvej 32. ☎ 490.

Nyker

Ankers Malerforretning, Anker Hansen,
Byen.

Pedersker

Johansen, J. E., Byen. ☎ 105.

Rønne

Andersen, W. og E. Ølsted.

Østergade 3. ☎ 253.

Borg, Svend Aage.

Værksted: Klokkegade 4,
priv. Sandgade 5. ☎ 1520.

Bygnings-, møbel- og skiltearbejde udføres

Svend Aage Borg

Værksted: Klokkegade 4
Privat: Sandgade 5, tlf. 1520

Hansen, Svend,

Aakirkebyvej 21. ☎ 1279x.

Heino, Aage,

Nørregade. ☎ 48.

Hjorth & Skov.

Fyrrevej 5. ☎ 1286y.

Holm Nielsen, H. C., Aakirkebyvej 8. ☎ 1788.

Alt malerarbejde

og glarmesterarbejde samt gulvbelægning
af kork, gummi, vinyl og linoleum

H. C. Holm Nielsen

Aakirkebyvej 8, Rønne, tlf. 1788

Ipsen, Peter,

Staalegade 5. ☎ 514.

Kofoed, Aksel.

Kajstræde 5. ☎ 393.

Kohring, E., Ystadvej 1. ☎ 1157.

Malerarbejde i kvalitetsudførelse

E. KOHRING . Ystadvej 1

Telefon 1157

Larsen, Juul,

LI. Madsesgade 119. ☎ 1391u.

Fa. P. J. Lau,

LI. Madsesgade 16. ☎ 221.

Madsen, Conrad, Larsegade 28.

Olsen, Thimand, Smallesund 16.

Pedersen, J. P., Havnegade 5.

priv. Stengade 2. ☎ 87.

Ducolakering

Alt malerarbejde — forlang tilbud

Værksted: Havnegade 5. Priv.: Stengade 2

J. P. Pedersen, telefon 87

Pedersen & Hansen, Storegade 28. ☎ 752.

Persson, Arno.

Godthaabsvej 2. ☎ 559.

Pihl, Victor, & Søn, LI. Torv 4. ☎ 1125 og 689.

Fineste udførelse af alt malerarbejde

Victor Pihl & Søn

LI. Torv 4. Tlf. 1125 og 689

Værksted: Nørregade 14

Sørensen, N. Sigurd, Sdr. Landevej.

☎ 435u.

Svaneke

Bech, Johs., Søndergade 20. ☎ 204.

Jensen, Th., Kirkevangen 5. ☎ 231y.

Lind, Carl, Postgade 3. ☎ 100.

Al slags malerarbejde
udføres solidt og omhyggeligt

CARL LIND

Svaneke Tapet- og Farvehandel
Postgade 3. Tlf. 100

Nielsen, Charley, Torvegade 6. ☎ 163.

Rasmussen, S. Østerlund, Borgergade 2.
☎ 181.

Malerarbejde
og autolakering

S. Østerlund Rasmussen

Borgergade 2, Svaneke, telefon 181

Tejn

Rømer, Hans, Sandkaas.
☎ Al. 227. (Olsker)

Vestermarie

Ipsen, Ludvig. & Son,
Smøreng. ☎ Aak. ☎ Aak. 74y og 378u.

Østerlars

Jensen, Anker, Byen. ☎ 104.

Østermarie

Jens G. Hansens Malerforretning.
Præstegaden. ☎ 99.

Manufakturhandlere**Aakirkeby**

Faarbæks efft., J. K., Cecilie Nielsen,
Eskildsgade. ☎ 24.

Hansen, Johs., Storegade 21. ☎ 76.

Dame-	Sengeudstyr
herre- og	gardiner
børnebeklædning	gulvtæpper m.m.

købes bedst og billigst hos

Johs. Hansen

Manufakturhandel . Aakirkeby

Ipsen, Mathea, Kirkegade. ☎ 212.

Mathea Ipsen

Kirkegade 6 — Aakirkeby
Telefon 212

Metervarer
Damekonfektion
Trikotage

Petersen, Karen,

Eskildsgade 1 (hj. af Damgade). ☎ 232.
Stie, H., Torvet. ☎ 250.

Allinge-Sandvig**Allinge Messe,**

C. Drost, Kirkegade, Al. ☎ 100.
Hansens efft., Jens, Havnegade, Al. ☎ 29.
Reusch, Fritz, Magasin du Nord,
Havnegade 1, Al. ☎ 5.

Fritz Reusch

MAGASIN DU NORD — ALLINGE

Sengeudstyr, manufaktur, trikotage
Dame- og herreekvipering

Sørensen, E., Torvet, Sa. ☎ Al. 355.

Gudhjem

Jørgensen, Flemming,
Gudhjem Manufakturhandel. ☎ 58.

 *Flemming Jørgensen*
GUDHJEM MANIFAKTURHANDEL
Tlf. Gudhjem 58

Hasle

Manufakturhuset, Sven Jansson, Torvet.
☎ 100.

Thomsen, Andreas, Storegade. ☎ 39.

Manufaktur
Herreekvipering
Trikotage
Andreas Thomsen
Storegade, telefon 39

Lobbæk

Willumsen, P. V. ☎ 10. (Vestermarie)

Nexø

Hammer-Pedersen, A., Brogade. ☎ 16.

A. Hammer-Pedersen

Manufaktur og tricotage
Damekonfektion og skindvarer

1. kl. systue. Hurtigt og billigt

Telefon Nexø 16

Jørgensen, Kai, Manufaktur-Messen,
Torvegade. ☎ 48.

Alt i manufaktur, damekonfektion,
tricotage og babyudstyr

Kai Jørgensen

Manufaktur-Messen
Torvegade . Nexø . Tlf. 48

Kjærgaard, I. S.,

v. Ernst Kjærgaard, Torvet. ☎ 36 og 336.

Pedersker

Holm, Ewald,

Byen. ☎ 81.

Rønne

Abildtrup, Mads,
Crome & Goldschmidts Udsalg,
St. Torvegade. ☎ 188.



**Køb gode, danske varer
hos**

Mads Abildtrup

Alsted, H.,

Søndergade. ☎ 249.

Blem Bidstrup, H. P.,

St. Torv. ☎ 46.

»Bolette«, Antoniestræde 5. ☎ 1860.

(Se næste spalte)

Christensen, Hans,

St. Torvegade 12. ☎ 190.

(Se omslagets bagside)

Køb kvalitetsvarer på familiekonto hos

„BOLETTE“

Dame-, herre- og børnekonfektion
Antoniestræde 5, Rønné, tlf. 1860

Flygenring, Svend.

St. Torvegade 5. ☎ 838.

Glistrup, Ellen, St. Torvegade. ☎ 575.

Handske, lommestørklæder, tørklæder,
Kjoleblomster.

Jacobsen, H., klædehandel, Torveg. ☎ 81.



Manufaktur
Herreekvipering
Herre-skræderi

**H. Jacobsens
Klædehandel**

Torvegade 2. Rønne . Tlf. 81

Forretningen med de gode varer

Jørgensen, Aage, Kattesundet. ☎ 275.

Manufaktur, linge, tricotage
Habitter efter mål

Aage Jørgensen

Kattesundet . Tlf. 275

Lund, Ingeborg.

Snellemark 17. ☎ 1140.

Madsen, Simon, Ll. Torv 6. ☎ 14.

Simon Madsen

Lille Torv — telefon 14

Nielsen, Ove.

St. Torvegade 41. ☎ 920.

Ruths Magasin, St. Torv. ☎ 377.

**Baby-udstyr
Manufaktur
Tricotage**

Ruths Magasin

Store Torv, Rønne . Tlf. 377

Rønne Konfektion, Carl Edv. Mogensen.
Snellemark 19. ☎ 1644.

Gælder det damekonfektion

så prøv

øens eneste specialforretning

Vi byder altid vore kunder

- ✕ det største udvalg
- ✕ den bedste vare
- ✕ den billigste pris

På konto som kontant, og De får varerne
udleveret med det samme

Rønne Konfektion

CARL EDV. MOGENSEN

Snellemark 19 . Telefon 1644

S. P. Sillehoved A/S.

St. Torv. ☎ 56 (flere ledninger)

Stof-Magasinet, Chr. Nielsen,
Snellemark 41. ☎ 1225.

STOF Magasinet

Mange stoffer De ikke ser andre steder

Chr. Nielsen . Snellemark 21
Rønne . Telefon 1225

Thomsen, Ellen.

St. Torv. ☎ 811.

Svaneke

Fru Bertrands Manufaktur, Torvet. ☎ 106.

Engset, Ruth,

Torvet. ☎ 154.

Pihl, H. Anker, Storegade. ☎ 23.

Tejn

Bendtsen, H. P.,

☎ Al. 260. (Olsker)

Jensen, Axel,

☎ Al. 244. (Olsker)

Østerlars

Østerlars Manufakturhandel,
Carl Larsen. ☎ 26.

Østermarie

Sandersen, E. ☎ 73.

Østermarie Manufakturhandel,

Johs. Kofoed & Søn. ☎ 95.

Margarine en gros

Rønne

Kofoed, Knud, Ellekongstræde 12 b. ☎ 186.

Kronborg Margarine

Knud Kofoed

Ellekongstræde 12B
Rønne . Tlf. 186

A/S Margarine-Compagniet M. C.s depot.
☎ *1850.

Tolløse Margarine,
v. G. Jensen, Haslevej 85. ☎ 1366.

Maskinfabriker

Aakirkeby

Jensen, H. I.,

☎ 26.

Hasle

Anker, Brdr.,

Østergade. ☎ 2.

Hasle Motorværksted,

v. J. Fr. Westerdahl, Østergade. ☎ 92.

Nexø

Nexø Motor- og Maskinfabrik,

F. A. Hansen, Ndr. Strandvej. ☎ 145.

Nexo Motor- og Maskinfabrik

Reparation af alle maskiner og motorer

F. A. Hansen . Tlf. 145

Rø

Ro Auto- og Maskinforretning.

E. Johansen. ☎ 71.

Rønne

Bornholms Maskinfabrik, Østergade.

☎ 140 og 534, landbrugsafdelingen 1616.
(Se næste side)

Bornholms Maskinfabrik

leverer:

Telefon 140 og 534

Landbrugsafdelingen 1616

Telegramadresse: Blem

Kakkelovne
kaminer og bygningsstøbegods

Alle slags

Landbrugsmaskiner

leveres til billigste dagspris

Ved køb hos os
vil De få det solideste og bedste
arbejde, ligesom vi altid er
i stand til at levere

Reservedele

Fordson traktorer

Alfa-Laval malkemaskiner

Bornholms Mejerimaskinforretning,
v. Ejnar Jensen, Knudsvej 4.
☎ *1863, priv. 900. (Se næste spalte)

Nielsen, Poul, Svanekevej 23. ☎ 646.

Poul Nielsen

MASKINFABRIK

Køle-service

Svanekevej 23 . Tlf. 646

Elektrisk svejsning

Drejearbejde

Reparation og

montering af motorer

Nordre Jernstøberi, St. Torvegade. ☎ 201.

(Se næste side)

Sydhavnens Motorværksted,

v. H. Westerdahl. ☎ 761.

Sydhavnens Motorværksted

v. H. Westerdahl

Telefon Rønne 761

Privat 1761

Maskinfabrik

Projektering og teknisk assistance

Alt maskin-, dreje- og pladearbejde
Centralvarme og oliefy (Gilbarco)
Pumpe- og kedelanlæg
Bagerikedler

Specielt: svejsning af rustfrit stål og
aluminium

Tekniske artikler: twist, rensmidler, olie og
fedt, haner, ventiler, rør og fittings
»Danfors« automatik
»Elga« svejseværk og elektroder
Pakninger for ethvert formål

Øens største lager af

kileremme og kileremskiver

Har De en vanskelig opgave,
tal med os — det betaler sig

B.M.M.F.

**BORNHOLMS
MEJERIMASKIN-
FORRETNING**

Knudsvej 4, Rønne, Tlf. *1863
Postgiro 40090

Se endvidere under elektromotorer, køleanlæg,
mejerianlæg og vaskemaskiner

Nordre Jernstøberi

St. Torvegade . Rønne . Telefon 201

Maskinreparation
 Pladearbejder
 Jernkonstruktion
 Bygningsstøbegods
 Gas og vand
 Sanitetsanlæg
 Centralvarmeanlæg

Maskinhandlere

Aaker

Møller, Georg, Sigtesmedien.
 ☎ Aak. ☎ Aak. 313.

Aakirkeby

Bendtsen, J..

Jernbanegade. ☎ 179.
Repr. for Dronningborg Maskinfabrik.

Eriksen, A. P., Østergade. ☎ 8.

Hansen, C. Dahl, Møllevej. ☎ 270.

Kofoed, Henry, Storegade 9. ☎ 38.

*Alle
 traktorreparationer
 udføres*

Bornholms Traktor-Service

Henry Kofoed
 Storegade 9, Aakirkeby
 Telefon 38

Bodilsker

Gadeby Smede- og Maskinforretning

H. Lind. ☎ 16x.

Klemensker

Kofoed, Vilh. Fr. ☎ 120.

Brdr. Pedersen.

☎ 16.

Brdr. Bendix landbrugsmaskiner.

Lobbæk

Hellisen, P..

smedemester. ☎ 16. (Nylars)

Nexø

Hansen, Finn.

Torvegade 4. ☎ 18.

Larsen, Gunnar, Brogade 11. ☎ 21.

Gunnar Larsen

Aut. FORD og FORDSON forhandler

Nexø, tlf. 21

Rønne, tlf. *804

Udenfor kontortid også Rønne 812

Nexo Smede- og Maskinforretning.

Ejnar Jensen, Brogade. ☎ 338.

Sode Motor Co.,

Bryggeristræde 4. ☎ 360.

Rø

Johansen, E.,

Rø Auto- og Maskinforretning. ☎ 71.

RønneAuto-Centralen, v. Jens Mægaard Dam,
v. St. Torv. ☎ 606.**AUTO-CENTRALEN**

Rønne Jens Dam Tlf. 606

HANOMAG diesel traktorer
ALLIS CHALMERS traktorer og mejetærskereBornholms Andels-Maskinindkøb,
Havnen. ☎ 1314.

Uden for kontortid:

Salgsleder C. L. Ingemann Larsen. ☎ 1427y

Munktell
traktorer og
mejetærskere
og iøvrigt alt
i landbrugs
maskiner.**Bornholms Andels-**
Maskinindkøb

Havnen . Rønne . Telefon 1314

Udenfor kontortid:

Salgsleder

C. L. Ingemann Larsen

Tlf. Rønne 1427 y

Bornholms Maskinfabrik, Østergade.

☎ 1616. (Se side 74)

Frederiksen, Vald., Østervoldgade 37. ☎ 749.

Landbrugsmaskiner

fra Bornholms Maskinfabrik.

Jensen, Aksel,

hjørnet Storegade—St. Torvegade. ☎ 1348.

Larsen, Thorgny,

Staalgade 8—Dr. Kabells Vej 28.

☎ 376.



Traktorer og landbrugsmaskiner.

Vestermarie

Sjøgren, Andr., v. kirken.

☎ Vm.-R. ☎ T. 71x.

Østerlars

Hansen, Martin. ☎ 99.

Maskinstationer**Aaker**

Nielsen, Ejvind F. V., Solbakke.

☎ Aak. ☎ Aak. 164u.

Sonne, Harald, Skovens Minde.

☎ Aak. ☎ Aak. 187y.

Aakirkeby

Johnsen, Johs., Nymølle. ☎ 70.

Allinge-Sandvig

Nordbornholms Maskinstation,

Thormod Holm, Østergade 3, Al. ☎ 60.

Klemensker**Aarsballe Vognmandsforretning.**
Sprøjte, og Maskinstation.

Orla Sonne, Home. ☎ 151x.

Knudsker**Højgaard, K.,**

Hjørnet. ☎ R. ☎ R. 397v.

Knudsker Maskinstation.

Emil Sørensen, Snorrebakken.

☎ R. ☎ R. 661v.

Nyker

Nyker Maskinstation,

Karl Westh, Duesminde. ☎ 43.

Rø

Mortensen, Valdemar, Solbakken. ☎ 60.

Østerlars

Østerlars Maskinstation,

henv.: H. Hjorth Hansen, Bækkegård. ☎ 22

Massage

(se fysioterapeuter)

Materialhandlere**Aakirkeby**

Aakirkeby Materialhandel,
v. P. Simonsen. ☎ 10.

Medicinaludsalg**Aakirkeby**

Simonsen, P., Storeg. ☎ 10. (Nexø Apotek)

Mejerianlæg og mejerimaskiner**Rønne**

Bornholms Mejerimaskinforretning,
v. Ejnar Jensen, Knudsvej 4.
☎ *1863, priv. 900.

**Eneforhandling af
Silkeborg Maskinfabrik:
Mejerimaskiner**

Projektering og levering af alle mejerimaskiner
Service og reparation

B. M. M. F.

**BORNHOLMS
MEJERIMASKIN-
FORRETNING**

Knudsvej 4, Rønne. Telefon *1863
Postgiro 40090

Mejerimontør: Tlf. 1745 u

Se endvidere under elektromotorer, køle-
anlæg, maskinfabrikker og vaskemaskiner

Nordre Jernstøberi.

St. Torvegade. ☎ 201.

Mejerier

(se endvidere realregister)

Aaker

A/M Brodal. ☎ Aak. ☎ Aak. 16.

A/M Bøsthøj. Bestyrer J. Clausen.
☎ Aak. ☎ 17.

Allinge-Sandvig

Mejeriet Kajbjerggaard, Storegade, Al.
☎ 86.

Bodilsker

A/M Bodilsker. ☎ 12.

Ibsker

A/M Vaddam. ☎ Aarsd. ☎ Sv. 30.

Klemensker

A/M Bjørnedal, Østergade 17. ☎ *200.

Mejeriet Svalhøj. ☎ H. ☎ H. 18.
(Se næste spalte)

1. klasses mejeriprodukter

med proper og reel betjening

Mejeriet **SVALHØJ** Telefon Hasle 18

Lobbæk

A/M Lobbæk. Bestyrer Holger Lykke,
☎ 1. (Vestermarie)

Nexø

Nexø Andelsmejeri, Hjortestræde. ☎ 89.

Alt i 1. klasses mejeriprodukter

✱

Nexø Andelsmejeri

Nyker

A/M Nykær. ☎ 9.

Olsker

A/M Humledal. ☎ Tejn. ☎ Rø 10.

Pedersker

Pedersker Mejeri. Bestyrer Kaj Bidstrup.
☎ 14.

Poulsker

A/M Bækkedal. ☎ Bod. ☎ 25.

Rønne

A/M Godthaab, Almindingsvej.
☎ 268 og 896.
(Se næste side)

Rønne Mælkforsyning.

v. V. J. Karlsen, Østergade. ☎ 55.

Vestermarie

A/M Central. Bestyrer P. Bonde. ☎ T. 12.

Østerlars

A/M Dybdal. ☎ 20.

Østermarie

A/M Broholm. ☎ 36.

A/M Gadeby. ☎ 21.

Mineralvandsfabrikker**Nexø**

Nexø Bryggeri & Mineralvandsfabrik.
☎ 47. (Se næste side)

Mejeriet »GODTHAAB«

Rønne - Telefon 268 - 896

Leverandør
til offentlige
institutioner

Henvend Dem
ved vore vogne
eller vore
udsalg

Alt i 1. classes mejeriprodukter

Nexo Bryggeri & Mineralvandsfabrik

P. W. SODE



Telefon 47

Rønne

Rønne Bryggeri & Sodavandsfabrik,
v. brdr. Gad, St. Torvegade 96. ☎ 62.



Citronvand, lemonade, »Lifli«
appelsin-squash og apollinaris

Rønne Bryggeri & Sodavandsfabrik
Tlf. 62. Depot fra C. Wiibroes Bryggerier, Helsingør

Modeforretninger

Aakirkeby

Kert, Rigmor, Jernbanegade 6. ☎ 336.

Allinge-Sandvig

Modeforretningen Æsken, Pilegade, Al.

Nexø

Markmann, Karen.
Storegade 16. ☎ 352.

Rønne

»Chic«, St. Torvegade 3. ☎ 1051.

Fassel, Ruth.

mellem St. og Ll. Torv. ☎ 966.

Glistrup, Ellen, St. Torvegade. ☎ 575.

Alt i damehatter, handsker, tørklæder,
kjoleblomster og lommestørklæder
Specialitet: Håndsyede hatte

Ellen Glistrup

St. Torvegade 15, Rønne. Telefon 575

Pariser Basaren.

v. Maria Grønvald, St. Torveg. ☎ 621.

Mosterier

Bodilsker

Hjorth, Axel, frugtplantagen Langedeby.
☎ N. ☎ N. 163y.

Motorcykle køreskoler

(se køreskoler b)

Motorcykler**Aakirkeby****Bendtsen, J..**

Jernbanegade. ☛ 179.

Hasle

Jensen, Max M., Nørregade 2. ☛ 174.

*Puch motorcykler og scootere.***Nexø**

Anker, Leo, Nexø Motorcenter,

Brogade 26. ☛ 369.

Triumph, T. W. N., Victoria.

Larsen, Gunnar, Brogade 11. ☛ 21.

Gunnar Larsen

Aut. VESPA-scooter forhandler

Nexø, tlf. 21

Rønne, tlf. *804

Udenfor kontortid også Rønne 812

West, Skat M.,

Aasen 18. ☛ 358.

*Adler og Husqvarna motorcykler
og Parilla scooters.***Rønne**

Eriksen, Kaj, Ll. Madsesgade 50. ☛ 181.

Johnsen, Orla.

Møllegade 18. ☛ 1170.

*Forhandling af B. S. A., Zündapp Bella
og Sunbeam.*

Larsen, Gunnar, Staalegade 7-9. ☛ *804.

Gunnar Larsen

Aut. VESPA-scooter forhandler

Rønne, tlf. *804

Nexø, tlf. 21

Udenfor kontortid også Rønne 812

Motor-Centret, H. Nielsen, St. Torvegade 49.
☛ 1383.**Motor-Centret**, St. Torvegade 49, tlf. 1383Bornholms største specialværksted
for motorcykler
Eneforhandling for Bornholm af
Triumph, TWN, Victoria og Ardie**H. Nielsen****Østermarie**

Bro, Svend, Byen. ☛ 140.

*Eneforhandling af de verdenskendte
NSU-motorcykler.*

Pouls Cykle-Service, v. Poul Olsen,

Byen. ☛ 194.

*Triumph, TWN, Victoria.***Murermestre****Aaker****Andersen. Chr.,**

Almindingen, murerforretning.

☛ Aak. ☛ Aak. 243v.

Aakirkeby**Aaker og Aakirkeby Murerforretn..**

Møllebo. ☛ Aak. ☛ 163, 328 og 343x.

Jensen, Villiam, Nygade. ☛ 129.

Villiam Jensen

Nygade . Tlf. 129 . Aakirkeby

Alt i murerarbejde

Allinge-Sandvig

Holm, Edmund, Storegade 24, Al. ☛ 166u.

Edmund Holm

Storegade 24, Allinge . Tlf. 166 u

Murerarbejde udføres

Kaas, Hjalmar, Møllestræde 2, Al. ☛ 209.

Bodilsker

Christensen, E., Langedeby. ☛ N.

Gudhjem

Lund, Nic., Toftevej. ☛ 71.

Pedersen, Axel, Bokulvej. ☛ 163.

Hasle

Jensen, Karl, Vestergade 13. ☛ 107.

Lind, Andr.,

Vanghytten. ☛ 86.

Ibsker

Gudbergesen, H. G., Nørremark.

☛ N. ☛ N. 212v.

Klemensker

Andersen, Karl, Murergade 1. ☛ 93.

Jørgensen. Holger.

Tatol, Aarsb. ☛ 147v.

Lobbæk

Mogensen, Jens, Klint: ☎ 114. (Vestermarie)
Nielsen, Hans, Nylars.

Nexø

Andersen, Emil.

Skolestræde. ☎ 267.

Andersen, Hans Chr., Fiskerstræde 1.
☎ 347.

Hansen, Børge, Havnen 11. ☎ 293.

Nybygninger . Reparationer

Børge Hansen

Havnen 11, Nexø. Telefon 293

Ipsen, Chr., Aasen 32 b. ☎ 392.

Lindahl, I. H., Nørregade 14. ☎ 286.

Nybygninger . Reparationer . Ovnarbejde
Flisearbejde og terrazzoarbejde

I. H. Lindahl

Nørregade 14, Nexø. Tlf. 286

Nyker

Marcher, Jul., Byen. ☎ 37.

Nylars

Jensen, Chr. ☎ Kj. ☎ Lo. 79.

Olsker

Bager, Emil, Skovvang. ☎ Tejn. ☎ Al. 229x.

Pedersker

Hansen, Anton.

Bakkehus, Byen. ☎ 48.

Pedersen, Hans Andr., Solvænge. ☎ 94.

Poulsker

Bech, Edv., Snogebæk. ☎ N. ☎ 29y.

Rønne

Jensen, brdr., Ellekongstræde 8 og 10.
☎ 1204.

(Se næste spalte)

Larsen, Svend H., Borgm. Nielsens Vej 76.
☎ 1463.

Lau, H. P. Møller, Østervoldgade. ☎ 174.
(Se næste spalte)

Nybygning

Reparation

Specialitet: **Flisearbejde**

BRDR. JENSEN

Ellekongstræde 8 og 10, Rønne
Telefon 1204

H. P. Møller Lau

Murer- og byggeforretning

Østervoldgade 16 . Rønne . Telefon 174

Lindstrøm, brdr., Borgm. Nielsens Vej 79
og Nørregade 39. ☎ 389 og 1764.

Brdr. Lindstrøm, Murermestre

Borgm. Nielsens Vej 79 og Nørregade 39, Rønne
Telefon 389 og 1764

Nybygninger og reparationer samt alt
til faget henhørende . Forlang tilbud

Nielsen, C.

Lillegade 17. ☎ 773.

Nielsen, Haakon.

Rosenvvej 2. ☎ 1317.

Nielsen, Orla, Lundensvej 34. ☎ 1389v.

Olsen, H. A., Borgm. Nielsens Vej 38.
☎ 1363y.

Pedersen, G. Bornø, Svanekevej 44.
☎ 893u.

Nybygninger, reparationer
Ildfast arbejde

G. Bornø Pedersen

Svanekevej 44 . Telefon 893 u

Pedersen, Lorentz, Lundensvej 23.
☎ 1389u.

Pedersen, Thomas.

Bækken 10. ☎ 1739.

Reker, H. P., Ny Østergade 10. ☎ 663.
(Se næste side)

Bybygning og reparationer
Eneforhandling af linotolgulve

H. P. REKER

Ny Østergade 10, Rønne. Tlf. 663

Svaneke

Bech, Sejer, Reberbanevej 3. ☎ 166.

Nielsen, L., Rønnevej 10. ☎ 246x.

Vestermarie

Hansen, N. Chr., Kærhave, Lo. ☎ Lo. 32u.

Østerlars

Andersen, Vald., Byen. ☎ 123x.

Andreasen, H. P., Skovbrynet.

☎ G. ☎ G. 20y.

Østermarie

Hansen, Kr., Skovly. ☎ 23v.

Kofoed, Bjarne.

Præstegaden. ☎ 192.

Musikhandel**Nexø**

Funks Boghandel, Torvet. ☎ 88.

Jensen, Vilh. E..

Brogade 5. ☎ 72.

Rønne

Andersen, H. K., Odeon, Søndergade 3.

☎ 529.

Musikhuset

Musikinstrumenter
Grammofonplader
Radioapparater

Søndergade, Rønne
Telefon 529
H. K. Andersen

Cølbergs Boghandel, Edm. Andersen.

St. Torv. ☎ *1617.

Hornung & Møllers Udsalg.

Fona Radio, St. Torvegade 20. ☎ 277.

(Grammofonplader)

Olsen, Ernst G..

Snellemark 21. ☎ 331.

Musikundervisning**Aakirkeby**

Kaj, Esther, Rønnevej.

Schou, Clara, Nygade 3. ☎ 222.

(Balmusik og musik ved festlige
lejligheder)

Allinge-Sandvig

Gilbert-Jespersen, Charlotte, Fyrrebakken,
Sandkaas. ☎ Al. ☎ Al. 109u.

Nexø

Hansen, Cecilie, Stormgade 12. ☎ 243.

Lau Møller, Else, Kildebakkestræde 6.

Rutsker

Jensen, Lillen Haahr, Hullegaard.

☎ Vang pr. H. ☎ 5.

Rønne

Blang, Clara, Bakkestræde 3. ☎ 522.

Engell, Edith, Søndergade. ☎ 244.

Jungild, C. E., Sveasvej 30. ☎ 1295u.

Skovmand, Helene, Borgergade 17. ☎ 573.

Westh, Martha, Aakirkebyvej 16.

Svaneke

Dam, Ina, Brøndstræde. ☎ 144.

Mælkeforsyninger**Allinge-Sandvig**

Jacobsen, Kristian, Kirkegade 7, Al. ☎ 177.

Jørgensen, Holger, Lindeplads 6, Al. ☎ 62.

Gudhjem

Burgedahl, Svend, Brøddegade. ☎ 39.

Nexø

Anker, Poul, Strandgade 3. ☎ 249.

Tejn

Mælkekældereren, Willads Bendtsen.

☎ Al. 382x. (Olsker.)

Møbelfabriker**Allinge-Sandvig****Bornholms Møbelindustri.**

K. Jørgensen, Løsebækgade 22, Al.

☎ 128x.

Nexø**Bornholms Møbelfabrik.**

v. Johs.Sorth, Rønnevej. ☎ 155, priv. 211.

Møbelhandlere

Aakirkeby

Funch, Johs.,

Eskildsgade 16. ☎ 128.

Johansen, C., Kirkegade. ☎ 254.

Munch, H., Nybyvej 27.

Rønne, Erik, Torvegade 1. ☎ 61.

Gudhjem

Gudhjem Møbellager,

A. Lund, Toftevej. ☎ 40.

Hasle

Jacobsen, J., Julegade 1. ☎ 158.

Kofoed, H. P.,

Storegade. ☎ 13.

Munk, Karl, Storegade 52.

Klemensker

Møbelbutikken, v. Carl Pihl, Brogade. ☎ 13.

Nye og brugte møbler

Møbelbutikken

v. Carl Pihl, Brogade. Tlf. 13

Nexø

V. Jensens Møbelforretning,

v. Brdr. Jensen, Brogade 23. ☎ 420.

Møbelhuset, Axel Byder, Brogade 24. ☎ 302.

Sydlandets Møbellager A/S, Aasen. ☎ 202.

Det største udvalg i møbler,
gulvtæpper og barnevogne
finder De altid i

A-S Sydlandets Møbellager

Aasen. Telefon 202.

Møbler i 2 etager

Rønne

Agerskov, H., Møbellageret,

Dampmøllegade 6. ☎ 902.

(Se næste spalte)

*Møbler over det hele
for det halve*

Møbellageret

H. Agerskov

Dampmøllegade 6. Rønne. Telefon 902.

Bolig-Monteringen, v. Emil Nielsen,
Søndergade 7. ☎ 1025.

Fra denne forretning skabes de moderne hjem

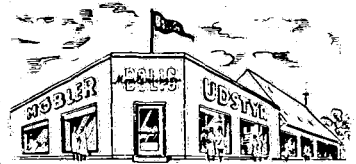

Soveværelser, spisestuer, opholdsstuer,
dagligstuer, stykmøbler, køkkenudstyr
De er altid sikker på kvaliteten i

BOLIG
Monteringen

EMIL NIELSEN

Søndergade 7. Rønne. Telefon 1025

Øens største specialforretning
i komplet boligmontering

I/S Carl Brandts Sønner, Østergade 21.
☎ 309 og 392.

*All i møbler, tæpper, barnevogne,
persiennner og rullegardiner*

I-S Carl Brandts Sønner

Østergade 21. Tlf. 309 og 392

Lyngberg, Brdr., St. Torvegade. ☎ 373.
(Se næste side)

Mortensen, Fr., St. Torvegade 57. ☎ 643.

Møbler
Barnevogne
Malerier

Øens største lager



Møbelkælderen.

Møllegade 26—Vesetsgade 4. ☎ 602.

Nielsen, Chr. & Son.

Søndergade 13. ☎ 478.

S. P. Sillehoved A/S.

St. Torv 2. ☎ 56. (Flere ledninger)

Svaneke

Christensen, Gunnar.

Torvegade 4. ☎ 125.

Møbelsnedkere

Aakirkeby

Bech, H. J., Eskildsgade. ☎ 186.

Larsen, Chr. H..

Eskildsgade. ☎ 267.

Nexø

Kofoed, Th., Bredgade 6.

Rønne

Andersen & Grønbech.

Ellekongstræde 4. ☎ 1147.

Andr. Kure & Søn, Østergade. ☎ 258.

(Se næste spalte)

Lund, Johs., Østergade. ☎ 644.

(Se næste spalte)

Møbler og inventar

1. classes fabrikat
Gode betalingsvilkår
Billige priser

Andr. Kure & Søn

Telefon 258

Møbler . Inventar . Ligkister

Johs. Lund

Østergade . Telefon 644

Svaneke

Hansen, Chr. F. P., Storegade. ☎ 112.

Østermarie

Leth, Henning, Byen. ☎ 233.

Svendsen, Karl, Præstegaden.

Møbler en gros

Rønne

Henriksen, Leif, Østergade 62. ☎ 762.

Møllere

Aaker

Kofoed, Ernst, Limensgade Mølle.

☎ Aak. ☎ 36.

Aakirkeby

Bornholms Valsemølle A/S. ☎ 39.

(Se nederst på siden)

Johansen, Johs., Nymølle. ☎ 70.

(Maskinstation)

Bodilsker

Larsen, Svend.

Gadeby Mølle. ☎ 32x.

Ibsker

Mikkelsen, J., Aarsdale Mølle.

☎ Sv. ☎ Sv. 51x.

Bornholms Valsemølle A/S

Aakirkeby . Telefon 39

Klemensker

Larsen, Albert,
Bjørnemøllen. ☎ 63.

Knudsker

Knudsker Mølle, Ludvig Christiansen.
☎ R.

Nexø

Kofoed, J. M. G., Nymølle. ☎ 13.
Lund, C., Bakkemølle.

Mogensen, A.,

Stenbrudsmølle. ☎ 14.

Nyker

Rasmussen, C., Agremøllen. ☎ 5.

Ypperne Mølle,

Almann Due Madsen. ☎ 13v.

Olsker

Pedersen, E. L., Bakke Mølle.
☎ Al. ☎ Al. 139x.

Pedersker

Marker, Peder,
Kirkemøllen. ☎ 77.

Poulsker

Christensen, Erik,
Vibemølle. ☎ B. ☎ 26.

Rutsker

Mortensen, Aage,
Kirkemøllen. ☎ H. ☎ 7.

Rasmussen, K.,
By Mølle. ☎ H. ☎ 15.

Vestermarie

Dahl, Gunnar, Kirkely, Vm.-R.
☎ T. 55y.

Sommer, Kristian, Kuremøllen.
☎ Sv. ☎ Sv. 63x.

Svendsen, Gunnar, Skrehalle Mølle. ☎ 218.

Mørtelværker**Klemensker**

Klemens Betonvarefabrik & Mørtelværk.
☎ 77. Salgskontor: Kofoed Stender,
St. Torv 2^a, Rønne. ☎ 1045.
(Se næste spalte)

Nexø

Nexø Kalk- og Mørtelværk,
Kalkbrænderivej. ☎ 61.

Klemens Betonvarefabrik & Mørtelværk
Klemensker . Tlf. 77

Salgskontor: Kofoed Stender, St. Torv 2^a
Rønne . Tlf. 1045

Leverer prima kalkmørtel over hele øen
til fordelagtige priser

Rønne

Rønne Kalk- og Mørtelværk,
Dampmøllegade 34. ☎ 150.

Nøgler og låse**Rønne**

Junl, N. D., »Sorte Port«, Myregade. ☎ 1428.

Alle arter vægte, automater, pålægsmaskiner og
kaffemøller reparerer og vedligeholdes.

Låse, nøgler og sikringsanlæg samt alt i klein-
smedearbejde udføres.

Eneste faglærte låsesmed på Bornholm

V. D. JUUL . »Sorte Port«
Myregade. Rønne . Telefon 1428

Rønne Laaseteknik, W. Knudsen,
Smallesund. ☎ 1566.

Opmaskning**Aakirkeby**

Stie, Torvet. ☎ 250.
Vi masker, mens De venter.

Rønne

»Chic«, St. Torvegade 3. ☎ 1051.

Optikere**Aakirkeby**

Pedersen, Einar,
Østergade 14. ☎ 318.

Allinge-Sandvig

Hansen, Conrad,
Havnegade, Al. ☎ 140.

Westh, C.,
Kirkegade 11, Al. ☎ 2.

Hasle

Westh, Louis,
Hasle Ur- og Guldsmedeforretning,
Støregade 32. ☎ 116.

Nexø

Lorezen, O.,
Støregade. ☎ 100.

Michelsen, Ove,
Bryggeristræde. ☎ 370.

Rønne

Nielsen, A. E., St. Torvegade. ☎ 383.

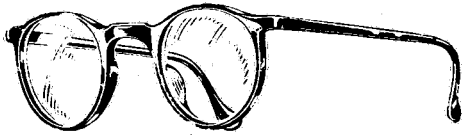
*Briller*

kun prima kvaliteter

1. klasses reparationsværksted

A. E. Nielsen

Øens største optiske specialforretning
St. Torvegade 1 . Telefon 383

Rønne, H. P., Ll. Torv. ☎ 319.

H. P. RØNNE

optiker

Ll. Torv . Rønne . Telefon 319

*Altid de sidste nyheder i briller
Forhandling af Zeiss punktglas*

Thomsen, R., Snellemark 21. ☎ 572.

Thomsens optik

Snellemark 21 . Rønne . Telefon 572

Leverandør til sygekasserne
Lægerecepter ekspederes omgående

Orkestre**Allinge-Sandvig**

Rytsels orkester. ☎ Al. 146, 318 og 180.

Knudsker

Axels trio. ☎ Rønne 905u.

Nexø**Paul Jensens orkester.**

Jydegænge 1. ☎ 260.

Rønne

Bornholmerdrengene, Svanekevej 10a.

☎ 1514.

Holger Lundts orkester, Bakkestræde 2.

☎ 1601.

Speeds orkester, v. H. P. Larsen,

Strandvejen 73 d. ☎ 1038.

Speeds orkester

v. H. P. Larsen

Strandvejen 73 d . Telefon 1038

Ostehandlere**Aakirkeby.**

Svendsen, S. P., Smedegade. ☎ 175.

Rønne

Møller Nielsen, A. ☎ 1438.

Ostelageret.

Axel Bøjholm, St. Torvegade 22. ☎ 476.

Ostier**Aaker**

A/M Bøsthøj, Bestyrer J. Clausen.

☎ Aak. ☎ 17.

Klemensker

Bornholmske Mejeriers Andelsosteri,

A. m. b. A., Østergade 17. ☎ *200.

Parfumerier**Aakirkeby****Aakirkeby Sæbehus.**

v. Agnes Larsen, Storegade. ☎ 119.

Tatol.

H. Kofoed Hansen, Eskildsgade 13.

Gudhjem

Tatol Udsalg, Kristine Christensen,

Brøddegade. ☎ 9.

Hasle

Tatol-Udsalget, Marie Svendsen, Storegade.

☎ 137 m. omstilling.

Nexø

Parfumeriet Torvegade 8,
v. Ingeborg Kjøller-Hansen. ☎ 288.

Rønne

»Chic«, St. Torvegade 3. ☎ 1051.

Jensen, Karen, Ll. Torv 2. ☎ 771.

Nyrops Udsalg, St. Torvegade 18. ☎ 754.

»Schou«, v. E. Kyhn, Ll. Torv. ☎ 228.

Schous Udsalg, St. Torvegade 4. ☎ 582.

Svaneke

»Gaveboden«, Poul E. Køfoed. ☎ 31 og 175.

Pengeinstitutter**Aakirkeby**

Aakirkeby Bank, Eskildsgade 7.
10—12, 14—16, lørdage 10—12. ☎ 46.
(Se næste side)

Aakirkeby og Omegns Sparekasse,
Jernbanegade.
10—12, 14—16, lørdage 10—12. ☎ 18.
(Se nederst på siden)

Allinge-Sandvig

Andelsbankens kontor,
9—12, 14—16, lørdag 9—12.30. ☎ 199.

Bornholms Laane- og Diskontobank A/S,
Allinge afdeling, Havnegade, Al.
14—16, lørdage 10—12.30. ☎ 70.

Bornholms Spare- og Laanekasses afd.,
v. Torvet, Al.
9—12, 14—16, lørdage 9—12.30. ☎ 54.

Gudhjem

Bornholms Laane- og Diskontobank A/S,
Gudhjem afdeling.
14—16, lørdage 12—14. ☎ 24.

Gudhjem og Omegns Spare- og Laanekasse.
14—16, lørdage 10—12. ☎ 151.
(Se side 88)

Hasle

Hasle Bank.
9—12, 14—16, lørdage 9—12. ☎ 139.
(Se side 88)

Klemensker

Andelsbankens kontor.
14—16, lørdage 9—11. ☎ 100.

Bornholms Laane- og Diskontobank A S.
Klemensker afdeling.
14—16, lørdage 9—11. ☎ 170.

Aakirkeby og Omegns Sparekasse

Stiftet 1869 . Telefon nr. 18

Indskudskapital 6.500.000 kr. Samlede reserver 985.000 kr.

Værdipapirer modtages til opbevaring. Boxe udlejes

INDSKUD MODTAGES:

På opsigelse
På almindel. sparevilkår
På folio med checkhæfte

LÅN YDES:

Mod prioritet i såvel land- som byejen-
domme, kautionsslån, håndpantsslån,
kommunelån og lån til foreninger og
andelsselskaber

Aakirkeby Bank

Aktieselskab

Aktiekapital kr. 400.000.00

Reserver kr. 675.752.41

Telefon 46

Kontortid: Kl. 10—12 og 14—16

Lørdag kl. 10—12

Kontorstedet i Lobbæk:

Telefon Lobbæk 47

Tirsdag og torsdag kl. 14½—16½

Fredag og lørdag kl. 9—10½

Penge modtages til forrentning
Lån og kreditter ydes på fordelagtige vilkår
Veksler diskonteres
Køb og salg af obligationer og aktier
Opbevaring af værdipapirer

Gudhjem og Omegns Spare- og Laanekasse

Indskudt kapital 2.946.525 kr.

Reservefond . . . 207.500 kr.

Kontortid:

Hverdage kl. 14—16

Lørdage kl. 10—12

Telefon Gudhjem 151

Aktieselskabet

Hasle Bank

Kontortid

daglig 9—12, 14—16, lørdage 9—12

Telefon 139

Nexø og Omegns Bank.

9—12, 14—16, lørdage 9—12. ☎ 41.

Nexø og Omegns Bank

✱

Penge modtages
til forrentning. Lån ydes mod
pant eller kaution

✱

Kontortid: 9—12 og 14—16

Lørdag 9—12

Sparekassen for Nexø og Omegn, Torvet.

9—12, 14—16, lørdage 9—12. ☎ 25.

(Se side 93)

Nyker

Andelsbankens kontor.

Tirsdag 14—16, fredag 9—11. ☎ 93.

Pedersker

Andelsbankens kontor.

Mandag, onsdag og fredag 14—16.

samt den 1. i hver måned 14—16. ☎ 30.

Nexø og Omegns Banks afdeling.

Mandag, onsdag, fredag 14—16. ☎ 11.

Rønne

Andelsbanken, A. m. b. A., St. Torv.

9—12, 14—16, lørdag 9—12,30.

☎ 1901.

(Se næste side)

Bornholms Andelskasse, Torvegade 3.

9—12, 14—16, lørdage 9—12,30. ☎ 791.

(Se side 93)

Bornholms Laane- og Diskontobank A/S,
St. Torv 15.

9—12, 14—16, lørdage 9—12,30.

☎ 61. Direktøren 610.

(Se side 90)

ANDELSBANKEN

A. m. b. A.

Rønne Afdeling Telefon nr. 1901

Banktid: Kl. 9—12 og 14—16. Lørdage 9—12^{1/2}

Kontorer i:

Allinge Telefon nr. 199

Banktid: Kl. 9—12, 14—16. Lørdage kl. 9—12^{1/2}

Klemensker Telefon nr. 100

Banktid: Hver dag kl. 14—16. Lørdage kl. 9—11

Nyker Telefon 93

Banktid: Tirsdag kl. 14—16. Fredag kl. 9—11

Pedersker Telefon nr. 30

Banktid: Mandag, onsdag og fredag kl. 14—16
samt den 1. i hver måned kl. 14—16

Østerlars Telefon nr. 100

Banktid: Mandag, onsdag og fredag kl. 14—16
Tirsdag, torsdag og lørdag kl. 9—11

Østermarie Telefon nr. 100

Banktid: Mandag, onsdag og lørdag kl. 9—11
Tirsdag, torsdag og fredag kl. 14—16

Banken diskonterer veksler
yder lån og kassekrediter
køber og sælger obligationer og aktier
modtager indskud til forrentning

Banken tilbyder fordelagtige etableringslån til unge,
der selv vil have egen bedrift

Benyt Dem af den fordel, det er, at gøre brug af

ANDELSBANKEN

Andelskapital og reserver:
ca. 55 millioner kroner

Bornholms Laane- og Diskontobank

Aktieselskab



Hovedkontor i Rønne . Telefon 61 . (Direktøren tlf. 610)

Kontortid kl. 9—12 og 14—16 Lørdage 9—12¹/₂

Afdelinger i:

Allinge	Telefon 70 .	Kontortid kl. 14—16 .	Lørdage 10—12 ¹ / ₂
Gudhjem	.. 24 14—16 . Lørdage 12—14
Klemensker	.. 170 14—16 . Lørdage 9—11
Tejn	.. Al. 52x	Mand., Onsd., Fred. kl. 10—12
Østermarie	.. 3	Mand., Tirsd., Torsd., kl. 14—16
		Onsd., Fred., kl. 9—11
		Lørd. kl. 10—12

Benyt bankens meget moderne boksanlæg

Lån ydes . Veksler diskonteres . Køb og salg af udenlandsk valuta, obligationer og aktier . Kupons indløses . Værdipapirer modtages til opbevaring . Bokser udlejes . Incasso for hele Bornholm . Ydelser til kredit- og hypotekforeninger modtages, og iøvrigt udføres alle bankforretninger . Døgnboks til vederlagsfri afbenyttelse . Hjemmesparebøsser udleveres

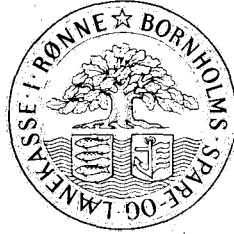

Bornholms Spare- og Laanekasse i Rønne

Hovedkontor:

Store Torv, Rønne, tlf. 1420
Kontortid: 9—12 og 14—16
Lørdage 9—12,30

Afdeling i Allinge:

Ved Torvet, tlf. 54
Kontortid: 9—12 og 14—16
Lørdage 9—12,30

Modtager indskud:

På 6 måneders opsigelse

- 3
- alm. sparekassetilbud
- folio

Reservefonds:

Ca. 2 700 000 kroner

Boxafdeling:

Udlevering af boxer og opbevaring af værdipapirer i åbent depot

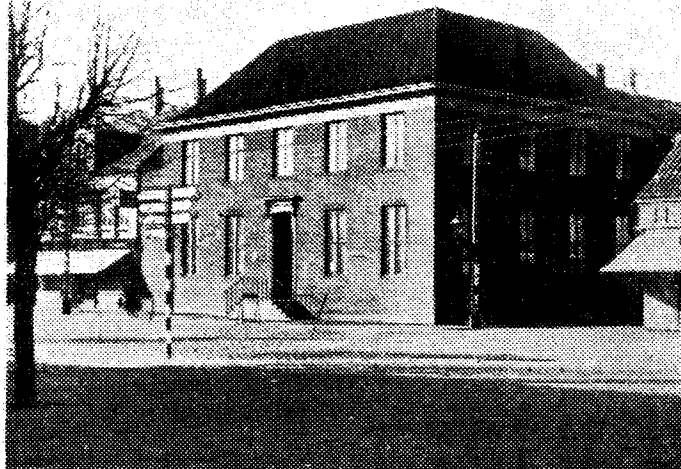

HANDELSBANKEN I RØNNE

Filial af Aktieselskabet Københavns Handelsbank

Store Torv 12 . Rønne

Banktid: 9—12 og 14—16 . Lørdag 9—12,30

Telefon 1900



Aktiekapital: Kr. 50.000.000 . Reserver: 86.000.000

Sparekassen for Nexø og Omegn

Telefon 25

Modtager indskud:

Pa opsigelse
Almindelige sparekassevilkår
Folio

Lån ydes mod pant eller kaution

Boxer udlejes

Værdipapirer opbevares i åbent depot

Indskudt kapital 16.000.000 - Samlede reserver 1.900.000

Bornholms Andelskasse

Torvegade 3
Rønne
Telefon 791

Kontortid: 9—12 og 14—16
Lørdage 9—12^{1/2}

Sparekassen for Svaneke og Omegn

Kontortid:
Daglig fra kl. 10—12 og 14—16
Lørdage 10—12

Indskudt kapital ... 9.600.000 kr.
Reservefond 825.000 *

Bornholms Spare- og Laanekasse i Rønne,
9—12, 14—16, lørdage 9—12,30. ☎ 1420.
(Se side 91)

Handelsbanken i Rønne, St. Torv.
9—12, 14—16, lørdage 9—12,30.
☎ 1900. Direktøren 523.
(Se side 92)

Svaneke

Sparekassen for Svaneke og Omegn.
10—12, 14—16, lørdage 10—12. ☎ 19.
(Se side 93)

Svaneke Bank.
10—12, 14—16, lørdage 10—12. ☎ 44.

Aktieselskabet

Svaneke Bank

Aktiekapital kr. 250.000

Reserver kr. 294.578

*Østlandets penge
i
Østlandets bank*

Tejn

Bornholms Laane- og Diskontobank A/S,
Tejn afdeling.
Mandag, onsdag, fredag 10—12. ☎ Al. 52x.

Vestermarie

Aakirkeby Banks Lobbæk afdeling.
Tirsdag og torsdag 14,30—16,30,
fredag og lørdag 9—10,30. ☎ L.o. 47.

Østerlars

Andelsbankens kontor.
Mandag, onsdag, fredag 14—16,
tirsdag, torsdag og lørdag 9—11. ☎ 100.

Østermarie

Andelsbankens kontor.

Mandag, onsdag og lørdag 9—11,
tirsdag, torsdag og fredag 14—16. ☎ 100.

Bornholms Laane- og Diskontobank A/S,
Østermarie afdeling.

Mandag, tirsdag og torsdag 14—16,
onsdag og fredag 9—11, lørdag 10—12.
☎ 3.

Sparekassen for Svaneke og Omegn,
Østermarie afdeling.

Mandag, onsdag og lørdag 9—11,
tirsdag, torsdag og fredag 14—16. ☎ 189.

Pensionater

Nexø

Nexø Sømandshjem, Nørregade 3. ☎ 384.

Westh, Sara og Esther, Havnegade 27. ☎ 69.

Rønne

Koefoed, Judith, Tornegade. ☎ 203.

Koefoed, Anna, Storegade 47. ☎ 1393.

Mortensens Pensionat, Dampmøllegade 7.
☎ 1249.

Rønne Sømandshjem, Havnegade 3. ☎ 590.

Skovgaard's pensionat, Østervoldgade 7.
☎ 1674y.

Planteskoler

Nyker

Hansen, Emil M.,

Bolsterbjerg Planteskole, Nyker plantage.

☎ Aarsb. ☎ Kl. 127x.

Nylars

Bornholms Planteskole,

indeh.: P. Lund, Kjøllegaard st.

☎ Lobbæk 31v. Giro 51071.

Rønne

Larsen, Sigurd, planteskole og staudegartneri

Lundensmindevej. ☎ 473v og 1689.

Plissé

Rønne

Estrids hulsøm og knapper,

Estrid Sjøgren, Storegade 2. ☎ 847 og 591.

Produktforretninger

Aakirkeby

Nielsen, Carl Edv.,

Storegade 29. ☎ 29.

Rønne

Bornholms Produktforretning,
Østergade 70. ☎ 1129.



Køber alt — afhenter overalt

RING 1129

Udenfor
kontortiden:
Tlf. 929 og
1029

Pedersen, Andr., & Søn.

St. Torvegade 42. ☎ 294.

Bornholms største og ældste produktforr.
Etableret 1907.

Pølsefabrikker**Rønne**

Bornholms Andels Svineslagteri,
Haslevej. ☎ 488.

Pølsevogne**Allinge-Sandvig**

Hansen, Harald, v. Janes kiosk, Storegade 56,
Sa. ☎ Al. 233.

Nexø

Jensen, Eskild, Kirkestræde 6. ☎ 479x.
Stadeplads: parkeringspladsen v. stationen.
(Se næste spalte)

Rønne

Woldum, Johs., Thorkildsvej 8. ☎ 667.
(Se næste spalte)

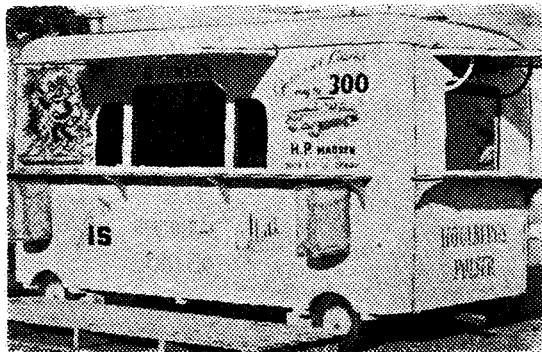
**Eskild Jensen**

Parkeringspladsen
ved Nexø jernbanestation

Bopæl:

Kirkestræde 6, Nexø. Telefon 479x.

Besøg**pølsevognen**

på St. Torv

ÅBEN HVER DAG TIL KL. 24

Lækre pølser

God kaffe

Is

Mælk

JOHS. WOLDUM

Privat: Thorkildsvej 8
Rønne. Tlf. 667

Radioanlæg

Allinge-Sandvig

Lindgren, Kjell B.,
Nørregade 8, Al. ☎ 95.



Ove A. Pedersen, Havnegade 7. ☎ 120.

Klemensker

Madsen, Gunnar,
Klemensker Radioforretning, Nygade 11.
☎ 20.

KLEMENSKER

RADIO forretning

Gunnar Madsen . NYGADE 11

Telefon 20 kan benyttes

Nexø

Hansen, H. G., Aasen. ☎ 158.

Gælder det **radioapparater**
grammofonplader
eller **reparationer**
så

NEXØ RADIO SERVICE

Henry G. Hansen, exam. radiotekniker
Aasen 20 . Telefon 158

Firma E. Nyborg Hansen.

Aasen. ☎ 95 og 195.

Radiodoktoren, Aasen 7.

Er radioen syg?

— gå til

RADIODOKTOREN

Aasen 7 . Nexø .

3 måneders garanti på både salg og reparationer

Rø

Larsen, Einar.

radiotekniker, Byen. ☎ 32.

Rønne

Andersen, H. K., Odeon, Søndergade 3.
☎ 529.

(Se næste spalte)

Musik-
huset

Odeon

H. K. Andersen
Telefon 529
Rønne

Radioapparater . Grammofonplader

Fona Radio, St. Torvegade 20. ☎ 277.

— gå hellere straks til

Fona
RADIO

— det lønner sig...

SALG . UDLEJNING . REPARATION



Jørgensen. Knud.

St. Torvegade 10. ☎ 740.

Sommer, Knud, St. Torvegade. ☎ 916.

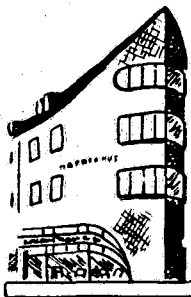

RADIO

Gå altid,
som de mange, til

Knuds Radio

Hafniahus . Rønne . Tlf. 916

det betaler sig —

Repræsenteret i Nyker ved
H. Sommer. tlf. Nyker 81

Sonne, Henning, St. Torvegade 31. ☎ 1684.



HENNING SONNE
RADIO

St. Torvegade 31 . Rønne

Tlf. 1684 . Giro 81681

Svaneke

Svaneke Isenkram & Radio.

v. G. Boss Schau, Storegade. ☎ 12.

Østermarie

Olsen. Albert.

Byen. ☎ 116.

Redningskorps**Nexø**

Zone-Redningskorpset, Nygade 1. ☎ 40.

Rønne

Falcks Redningskorps,
Borgmester Nielsens Vej 24. ☎ *1300.

FALCKS REDNINGSKORPS



Telefon Rønne *1300
Ved ulykke, kald i telefonen blot:
FALCK

Zone-Redningskorpset, Aakirkebyvej 27.
☎ 698 og 1717.

kald:
ZONEN



Rønne 698 - 1717
Nexø 40

Restaurationer**Aaker**

Ekkodalshuset, forpagter K. Larsen.
☎ Aak. ☎ Aak. 49x.

Allinge-Sandvig

Den gamle Gæstgivergaard (Allinge Teater),
Andr. Christensen, Teaterstræde 2. ☎ 49.

Thestuen, M. Larsen, Vestergade 1, Sa.
☎ Al. 203.

Bodilsker

Weekend-Hydden, Balka Strand,
Rigmor Andreasen. ☎ N. ☎ N. 216.

Gudhjem

Gudhjem Jernbanerestauration,
v. Kristian Dich Nielsen. ☎ 113.

Hasle

Den gamle Thestue,
v. J. Aakerlund, Vestergade 37. ☎ 105.

Ibsker

Brændesgaardshaven,
v. E. Ipsen. ☎ Sv. ☎ Sv. 76.

Klemensker

Aarsballe Afholdsrestauration.
Elon Møller. ☎ 189v.

Klemens Kro

☎ 95.

Nexø

Nexø Sømandshjem, Nørregade 3. ☎ 384.

Rosenhaven,

(afholdsrestauration), Stormgade 29. ☎ 92.

Nyker

Bolsterbjerg,
Botanisk have. ☎ Aarsb. ☎ Kl. 127u.

Skovly,

E. Andersen. ☎ Aaby. ☎ R. 784.

Vandmøllekroen, v. Aage Mortensen.

☎ Aaby. ☎ R. 680u.

Musik og dans hver dag
Keglebane . 1. kls køkken

Vandmøllekroen

Aage Mortensen . Telefon 680u
Aaby pr. Rønne

Pedersker

Pedersker Traktørsted, Ragnhild Larsen,
v. Søndre Landevej. ☎ 87.

Poulsker

Granpavillonen Dueodde.
☎ N. ☎ N. 63x.

Rutsker

Aahalsegaard og Svartingedalen,
Th. Hansen. ☎ H. ☎ 46x.

Gines Minde, Teglkåas. ☎ H. ☎ 82.
(Sommer)

Vang Afholdsrestaurations, Willy Kjøller.

H. 20v.

Rønne

Central-Caféen, v. Vibe Lund.

Pistolstræde 21. 232.

Industri- og Landbocaféen,

Sct. Mortensgade. 303.

Industri- og Landbocaféen

Bedste mødested i Rønne

Besøg marinestuen
Spis Deres medbragte mad
i den gamle, hyggelige have

Mødelokaler
for små og store forsamlinger

Krystal-Caféen, J. Nielsen,

Krystalgade 20. 68.

Café Nørrebro, fru Kjeldstrøm,

Kredsen 1. 26.

Ønsbæk traktorsted,

Henning Mortensen.

Åbent medio maj—medio september.

Raadhuskroen, Nørregade.

69 og 630, priv. 78.

(Se næste spalte)

Rønne Sømandshjem,

Havnegade 3. 590.

Sjøberg, Ane, frue, Tornegade. 6.

Villa Nova,

44.

Svaneke

Restaurant »Garvergaarden«,

Gunhild Bjerregaard, v. havnen. 256x.

Tejn

Fiskerhytten,

Inga Stemmann Hansen,

Strandvejen. Al. 419 (Olsker)

Afholdsrestaurant »Vigbo«, J. Frigaard.

Al. 117 u.

Revision

Rønne

I. Statsautoriserede revisorer

Wøldike Nielsen, E. J., Torvegade 1.

1066, priv. St. Torv 15. 1630.

(Se næste spalte)



RAADHUSKROEN - hos Malling

Det er dér, man spiser

Husk vore nye, smukke
selskabslokaler til fester og
møder. Indtil 60 pers.

Bornholms Revisionskontor

E. J. Wøldike Nielsen

statsautoriseret revisor

autoriseret regnskabskyndig tillidsmand

Torvegade 1 . Rønne . Tlf. Rønne 1066

Priv.: St. Torv 15 . Tlf. 1630.

II. Revisionsfirmaer og andre revisorer

Allinge-Sandvig

Arndal, Eyvind,

H. D., Østergade 30, Al. 242 og 3.

Jacobsen, Sylvester, Fuglesangen 15, Al.

412.

Gudhjem

Andersen, Emil.

Brøddegade. 193.

Hasle

Sommer, Povl,

Byledsgade. 119.

Nexø

Andersen, Henry G., Paradisvej 34. ☎ 82.

Henry G. Andersen

revisor

Paradisvej 34 . Nexø

Telefon 82

Pedersen, Laurits, Aasen 70. ☎ 206.

Regnskabsføring, skatteopgørelser, taksationer
(Opg. af boer), korrespondance, ejd. handel

Laurits Pedersen

Revisor og aut. taksator

Aasen 70, Nexø . Tlf. 206

Rønne

Andersen, J. Koch, Stengade 20 b. ☎ 1445.

Christoffersen, H., St. Torvegade 121. ☎ *595

H. Christoffersen



Revisor

St. Torvegade 121

Rønne . Telefon *595

Privat: Sdr. Villavej 14 . Telefon 1895

Iversen, K. Johs., Østergade 7. ☎ 7.



Bogføring
Revision
Regnskabsopgørelser
Bogholderianlæg
Skatteregnskaber m. m.

K. JOHS. IVERSEN
TLF. 7 RØNNE TLF. 7
ØSTERGADE 7A RØNNE

Jensen, N. K., Ll. Torv 16^a. ☎ 988.

Revisor **N. K. Jensen** . Rønne

Lille Torv 16^a . Telefon 988

Jørgensen, H. P. Mahler,

Torvegade 5. ☎ 942.

Madsen, H., Margrethevej. ☎ 471.

Bogholderianlæg . Bogføring
Revision . Personligt tilsyn

Revisor H. Madsen

Aut., regnskabskyndig tillidsmand

Margrethevej 1, Rønne

Telefon 471

Rasch, H. A., Sct. Mortensgade 37. ☎ 139,
priv. Byledsgade 20 c.

*Bogføring, revision, statusopgørelse
Specielt: Skatteregnskaber*

Revisor H. A. Rasch

Sct. Mortensgade 37, Rønne. Tlf. 139

Privat: Byledsgade 20c.

Rønne-Nielsen, Ethel, frk., Østergade 81.
☎ 70.

*Regnskabsføring
Opgørelser.*

Skatteregnskaber **Ethel Rønne-Nielsen**

revisor

Østergade 81 . Tlf. Rønne 70

Svaneke

Andersen, Emil,

Vestergade 20. ☎ 32 og 326.

Rulleforretninger

Rønne

Bendtsen, Agnes, Fru Stenbergsvej 6.

Christiansen, R., Ll. Mortensgade 1c. ☎ 1524

Rullestuen, v. Rasmus Juul Hansen,

Malmøvej 20. ☎ 1714.

Sadelmagere

Aakirkeby

Funch, Johs., Eskildsgade 16. ☎ 128.

Rønne, Erik, Torvegade 1. ☎ 61.

Allinge-Sandvig

Andersen, N. P., Havnegade 31, Al. ☎ 161.

Hasle

Kofoed, H. P., Storegade. ☎ 13.

H. P. KofoedsSadelmager- og Møbelforretning
Hasle . Telefon 13

Lager af seletøj og møbler

Petersen, Chr. C., Nygade 1. ☎ 193.

KlemenskerKlemensker Sadelmagerforretning,
E. Larsen, Brogade 7.

Nielsen, J. A., Aarsb. ☎ Kl. 189x.

NexøV. Jensens Møbelforretning,
v. Brdr. Jensen, Brogade 23. ☎ 420.**Svendsen, Holger,**

Damgade 17. ☎ 236.

Svendsen, H. P., Aasen 15. ☎ 127.

Rønne**Brandt, Benny, & Verner Jensen,**
Staalgade 4. ☎ 775.I/S Carl Brandts Sønner, Østergade 21.
☎ 309 og 392.*Alt i møbler, tæpper, barnevogne,
persiener og rullegardiner***I-S Carl Brandts Sønner**

Østergade 21 . Tlf. 309 og 392

Juhlin, Eric, Zahrtmannsvej 23. ☎ 1550.

Indbo-serviceBenyt et
**1. klasses specialværksted
for polstrede møbler
Auto-sadelmageri**Alt i
**løbere, tæpper og persiener
Gardin-dekorator****ERIC JUHLIN**Zahrtmannsvej 23 . Rønne
Telefon 1550**Kure, Gunnar.**Grønnegade 14b. ☎ 1738x.
(Møbelpolstrer)**Nielsen, Chr. & Søn.**

Søndergade. ☎ 478.

Pedersen, V., Byledsgade 5. ☎ 1391x.

*Seletøj, møbler og drivremme***V. Pedersen**

Byledsgade 5 . Rønne . Tlf. 1391x

Sagførere**Nexø**

Jensen, H. H., sagfører, Nørregade. ☎ 17.

Skovgaard-Sørensen, K., LRS.,
Toldbodgade (bankbygningen). ☎ 309.

Wichmann, J., LRS, Storegade 13. ☎ 139.

Rønne

Bojesen-Kofoed, ORS., Storegade 67. ☎ 622.

Bojesen-Kofoed, J., LRS.,
Storegade 67. ☎ 622,
priv. Skanørvej 1. ☎ 1232.Brodén, Johan, cand. jur., St. Torvegade 17.
☎ 858 og 868.Christophersen, Bent V., LRS.,
Antoniestræde 3. ☎ 1704.

Jensen, Jacob, ORS., Krystalgade 1. ☎ 417.

Kofoed, H., Søndergade 4. ☎ 94.

Larsen, E., cand. jur., Storegade 38. ☎ 156.

Lund, Thorkil, cand. jur., Antoniestræde.
☎ 850.Müller, Henning, cand. jur.,
Søborgstræde 9. ☎ 842.Nørgaard, J., LRS., St. Torvegade 43.
☎ 1270.**Salatfabrikker****Rønne**Bornholms Salatfabrik, v. M. C. Lund.
☎ 5 og 597.**Savværker****Aaker**Almindingen Savværk, v. O. B. Müller.
☎ Aak. ☎ Aak. 48.
(Se næste side)

*Almindingen***Savværk
og Trælast-
forretning**

Telefon
Aakirkeby
48

Frostegaards Skæreri.

v. Poul Andersen. ☎ Aak. ☎ Aak. 17.

Jensen, A., Hundshale Savværk.

☎ Aak. ☎ Aak. 75.

Møller, Ingv., Savmøllen v. Aakirkeby.

☎ Aak. 92.

Savmøllen

ved Aakirkeby

Tømmer, lægter, brædder, pakkasser
Ingv. Møller . Telefon 92

Aakirkeby

Aakirkeby Skæreri. ☎ 9.

Jensen, H., Stengade. ☎ 169.

Allinge-Sandvig

Hansen, Geert, Nørregade, Al. ☎ 9.

Al skæring af tømmer

til brædder og planker udføres
Geert Hansen . Allinge . Tlf. 9

Bodilsker

Gadeby Skæreri, Charles Gudbergsen.

☎ 24v.

Jacobsen, C.,

Bodilsker Savværk. ☎ 85.

Gudhjem**Haagensen, Ivar,**

Gudhjem Skæreri, Nørresand. ☎ 13.

Hasle

Hasle Savværk og Snedkerforretning.

v. Aksel Pihl og Helge Lind Holm,

Østergade. ☎ 15.

Ibsker**Aarsdale Savskæreri.**

Sv. Andersen. ☎ Sv.

Skæreriet Ibsker. ☎ Sv. ☎ Sv. 153x.

Klemensker

Frederiksen, Aage, Træbenemølle, Aarsb.

☎ 105x.

Pihl, Carl, Brogade. ☎ 13.

Nexø**Nexø Savmølle,**

v. Carlsen & Marker, Mølleby. ☎ 116.

Nexø Skæreri og Emballagefabrik,

Carl Nielsen, Bryggeristræde 8. ☎ 248.

Nyker

Rasmussen, C., Agremøllen. ☎ 5.

Olsker**Mogensen, W.,**

Humledal Savværk. ☎ Tejn. ☎ Rø 46u.

Pedersker**Pedersker Savværk,**

Byen. ☎ 68.

Poulsker**Snogebæk Skæreri.**

H. Brandt. ☎ 88v.

Rø

Hansen, A., Rø Savværk og Trælasthandel.

☎ 100.

**Rø Savværk
og Trælasthandel**

Tømmer og brædder
(dansk og svensk). Billigste priser
Pakkasser i alle størrelser

Telefon Rø 100

A. HANSEN

Rønne

Andersen, Carl, Sdr. Savværk,

v. Kastelsmøllen. ☎ 1159.

Bidstrup's Tømmerhandel,

Rønne Skæreri, Pingels Allé. ☎ 125 og 657

Stampen Savværk, v. A. Dam,

Aakirkebyvej. ☎ 401.

Svaneke**Svaneke Savværk og Maskinsnedkeri.**

C. Kofoed. ☎ 74.

Tejn**Hermansen og Niensens Byggeforsretning.**

☎ Al. 171 og 221. (Olsker)

Vestermarie

Munk, Frede, Vestermarie Savværk.

☎ Vm.-R. ☎ T. 71u.

Tingsted Skæreri og Byggeforsretn..

A. Jørgensen. ☎ Aarsb. ☎ T. 83y.

Østerlars**Kofoed, H. O..**

Savmøllen. ☎ 19.

Østermarie

Pihl, Viggo, Ølene Savværk. ☎ 40v.

Sejlmagere**Rønne****Byder, Thor,**

Larsegade. ☎ 412.

*Presenninger til alle formål.***Sengeudstyr****Nexø****Kjærgaard, I. S.,**

v. Ernst Kjærgaard, Torvet. ☎ 36 og 336.

Rønne**Blem Bidstrup, H. P.,**

St. Torv. ☎ 46.

Madsen, Simon,

Ll. Torv 6. ☎ 14.

Nielsen, Ove,

St. Torvegade 41. ☎ 920.

Servicestationer**Rønne**

Auto-Centralens Servicestation,

Thor Christensen. ☎ 606.

(Se næste spalte)

Shell-Parkens Vaske- og Smørehal,

v. Hans Petersen, Sct. Mortensgade 3.

*(Se næste spalte)***Skibsbygmestre***(se bådebyggere)*

Hold Deres vogn i orden

Vi vasker og smører den

Ind til ESSO**Auto-Centralens Servicestation**

Thor Christensen . Tlf. 606

Smøring af biler er en tillidssagBenyt **SHELL-PARKENS**
vaske- og smørehal

v. Hans Petersen

Skibsmæglere (aut.)**Hasle**

M. A. Kristensens efft., Willy Petersen,

Toldbodgade 5. Telegr.-adr. Mægleren.

☎ 171.

RønneHansen, Ejev., Havnen. ☎ 1069 og 1570,
priv. 1469.

Plum, Møller & Skovgaard, Havnen.

☎ 1700 (3 linier).

Skibsproviantering**Allinge-Sandvig**

Bech, E. M., Produkten, Al. ☎ 10 og 200.

Sandvig Brugsforening.

☎ Al. 281 og 320.

Rønne

John Hintzes Enke, Toldbodgade

☎ 129 og 557.

Efter lukketid: prokurist Leif Hintze,

Raadhustræde 3. ☎ 1443.

Skotøj (skomagere)**Aakirkeby****Hansen, Elon.**

Torvet. ☎ 262.

Kofoed, Henry, Damgade. ☎ 122.

Allinge-Sandvig

Allinge Fodtøjsmagasin, Georg Hammer,

Skolegade 3. ☎ 157.

Nyboe, Børge, Nørregade 7, Al.

Gudhjem

Rønne-Jensen, O., Brøddegade. ☎ 25.

Hasle**Firma L. M. Bjørklunds Skotøjsforr..**

Storegade 59. ☎ 108.

Holm, Karsten.

Storegade 49. ☎ 57.

Marcussen, J..

Heroldsgade. ☎ 121.

Klemensker

Bach, J. B., Brogade. ☎ 48.

Lobbæk

Kofod, Jens L. ☎ 57. (Vestermarie)

Nexø

Hansen, K. A., Torvet. ☎ 178.

Skotoj og træsko**K. A. HANSEN**

Torvet . Telefon 178

Larsens Fodtøjsmagasin.

v. Aage Larsen, Storegade 7. ☎ 209.

Nyker

Schou, C., Byen. ☎ 62.

PederskerPedersker Skotojsforretning,
Frede Munk. ☎ 30.**Poulsker**

Jουλ, Johs., Snogebæk. ☎ N. ☎ 79x.

Rø

Westh, Harald, Byen. ☎ 55.

Rønne**Centrum.**

P. Sørensen, Torvegade. ☎ 224.

»Fox« Skomagasin, Tornegade 1. ☎ 1777.



Tornegade 1 . Rønne . Tlf. 1777

Munch, W. S., Torvegade 3.

Privat: Skarpegade 14.

Rasmussen, Johs., St. Torvegade 30. ☎ 1124.

Schou, Jens, Nellikegade 2,
priv. Pingels Allé 21.**Skotojsmessen.**

Ib Jensen, Slagtergade. ☎ 295.

Storm, A., »Expres«, St. Torvegade 25.

Søndergades Skomagari, Søndergade 3.
☎ 1756x.Alle reparationer udføres
Hurtig og reel betjening**Søndergades Skomagari**

P. Clausen . Rønne . Tlf. 1756x

Svaneke**Bahns Skotojsmagasin.**

Leo Bahn, Torvet 9. ☎ 244.

Johansen, Kjeld, Postgade 17. ☎ 80.

Tejn

Mortensen, Karl. ☎ Al. 238u. (Ølsker)

Østerlars

Dahl, H. P., Byen. ☎ 65.

Østermarie

Larsen, Jens, Byen. ☎ 63.

Madsen, Paul, Villa Godthåb, Byen.

Skotoj en gros**Rønne**

Frandsen, J. C., Grønnegade 5. ☎ 50.

*Skotoj, gummifodtøj.***Skrive- og regnemaskiner****Rønne**Colbergs Boghandel, Edm. Andersen,
St. Torv. ☎ *1617 med omstilling
til specialværkstedet.*Eneforhandling af Erika, Siemag,
Imperial, Comet skrivemaskiner.
Original Odhner regnemaskiner.*

Fannikke, St. Torvegade 3. ☎ 1269.

Fannikke

Øens eneste specialforretning

*Original Odhner regnemaskiner**Torpedo kontormaskiner*Øens eneste specialværksted
for skrive- og regnemaskiner

Skræddermestre**Aakirkeby**

Jensen, Harry, Nygade 30. ☎ 367.

Nielsen, Gunnar, Smedegade. ☎ 192.

Gunnar Nielsen*skræddermester.*

Smedegade 18 . Aakirkeby . Telefon 192

Allinge-Sandvig

Hansen, H. P., Storegade 29, Sa. ☎ Al. 305x.

Karlsen, Edm., Storegade 14, Al. ☎ 153.

Gudhjem**Christensen, Th.,**

Brøddegade. ☎ 9.

Hasle

Kruse, Svend Aage, Fælledvej 6. ☎ 147.

Klemensker

Mogensen, Ove, Nygade 22. ☎ 70.

**Skræderi**og
fineste malkonfektion**OVE MOGENSEN**

Nygade 22, Klemensker. Tlf. 70

Nexø

Hansen, Villum, Torvet 5. ☎ 388.

*Skrædderi, malkonfektion
Færdig konfektion***Villum Hansen**

Torvet 5, Nexø. Telefon 388

Jensen, Ejnar,

Torvet. ☎ 130.

Munch, Aage, Brogade 13. ☎ 149.

Pedersker

Larsen, Rich., Byen. ☎ 4.

Rø

Jensen, L., Byen. ☎ 45.

Rønne**Blem Bidstrup, H. P.,**

St. Torv. ☎ 46.

Jacobsens Herreskrædderi, Torvegade.

☎ 81.

Møllgaard & Co., Snellemark 19. ☎ 311.

**Møllgaard og Co.**Snellemark 19, Rønne
Telefon 311

Stedet for det rigtige skrædderi

Pedersen, Th., St. Torvegade 89. ☎ 633.

Sjøgren, P., Storegade. ☎ 591 og 847.

P. Sjøgrens**SKRÆDDERFORRETNING**

anbefaler

fineste herreskrædderi

Telefon 591 og 847

Thues Skrædderi,

St. Torvegade 24. ☎ 1456, priv. 1656.

Svaneke

Kristoffersen, H. E., Storegade 12.

(Indgang: Munkegade)

Tejn

Jensen, Axel. ☎ Al. 244. (Olsker)

Slagterier**Rønne**

Bornholms Andels Svineslagteri, Haslevej.

☎ 8. En gros eksp. ☎ 488.

8—12, 13,30—17, lørdag dog kun til kl. 12.

Slagteriudsalg**Aakirkeby**

Jespersen, Svend, Kirkegade. ☎ 20.

Slagteriudsalget

Aakirkeby,

anbefaler 1. kl. fedevarer og pålæg i
prima kvaliteter. Alt til rimelige priser

Svend Jespersen. Telefon 20

Knudsker

Slagteriudsalget, Aakirkeby Landevej.

☎ R. 905y.

Nexø

Slagteriudsalget, Storegade 4. ☎ 419.

Rønne

- Slagteriudsalget, Krystalgade. ☎ 175.
 Slagteriudsalget, Ll. Madsesgade. ☎ 490.
 Slagteriudsalget, Østergade. ☎ 28.
 Søndre Slagteriudsalg, Kastanievej. ☎ 892.

Svaneke**Ipsen, Gunnar,**

Torvet. ☎ 81.

Slagteriudsalget, Torvet. ☎ 1.

Slagtermestre**Aakirkeby****Madsen, Svend Eilert,**

Stengade. ☎ 132.

Petersen, M. P., Torvet 5. ☎ 45.

Allinge-Sandvig**Jørgensen, Rich.,**

Strandgade, Sa. ☎ Al. 331.

Rømer, Willy, Østergade, Al. ☎ 118, priv. 136

W. Rømers Slagterforretning

Fører kun 1. klasses kød
 Varerne bringes overalt
 Telefon Allinge 118, privat 136

Gudhjem**Iversen, Knud,**

Brøddegade. ☎ 22.

Lobbæk

Andersen, Gunnar. ☎ 65. (Nylars)

Nexø

Chr. Glistrups Slagterforretning, Torvet.

☎ 12.

Chr. Glistrups

Slagterforretning - Telefon 12

Altid en god og reel vare

Petersen, M. Riis, Aasen. ☎ 57.

M. Riis Petersens

slagter- og pålægsforretning
 Aasen. Telefon Nexø 57

Byens bedste kød - Altid billigste pris

Pedersker

Dellgren, Ingvar, Byen. ☎ 58.

1. klasses kød . Flæsk . Pålæg

Ingvar Dellgren

Pedersker. Telefon 58

Poulsker

Bendtsen, Einar, Snogebæk. ☎ N. ☎ 71x.

Rønne

Børsen, v. brdr. Funch, Staalegade. ☎ 152.

Kød og pålæg

De får altid friske,
 hygiejnisk behandlede
 fødevarer i

Ring til 152

Varerne bringes
 over hele byen

BØRSEN v/ Brdr. Funch, Stålegade

Den ny Kød- og Flæskbørs, K. Mortensen,
 Borgmester Nielsens Vej 58. ☎ 1262.

Okse- og kalvekød

Flæsk samt alle slagterivarer

Den ny Kød- og Flæskbørs

K. Mortensen, Borgm. Nielsens Vej 58
 Telefon 1262

Flæskbørsen, v. Th. Funch, Møllegade 30.
 ☎ 1056.

Flæskbørsen (Th. Funch)

Møllegade 30 . Rønne . Telefon 1056

Okse- og kalvekød

Flæsk samt alle slagterivarer

Gartnervangens slagter- og viktualieforretning,

☎ 894.

Hansen, Frode, Søndergade. ☎ 607.

Larsen, J., Ll. Madsesgade 48. ☎ 720.

Lassen, Charley, St. Torvegade. ☎ 866.

Rønne og Omegns**Kød- og Flæskforsyning**

St. Torvegade, Rønne, fører kun 1. kl. kød
 og alt hjemmelavet pålæg. Tlf. 866

Charley Lassen

Moberg, J., Nørregade. ☎ 202.

Moberg NØRREGADE **har kødet,**

der passer Dem, hvad enten det er til den daglige husholdning eller til selskabsbrug

Nielsen, Otto, Snellemark 7. ☎ 1114.

Kød, flæsk, pålæg
Alle slags salater

Otto Nielsen

Snellemark 7 - Telefon 1114

Nygades Slagter- og Paalægsforretning,
H. W. Hansen. ☎ 213.

Nørrebros Kødudsalg, J. P. Jørgensen,
St. Torvegade 72a. ☎ 887.

Pedersen, H. P., Ll. Madsesgade. ☎ 103.

Flæsk, kød og pålæg

H. P. Pedersen, Ll. Madsesgade. Tlf. 103

Pedersen, K., Ny Østergade. ☎ 611.

*Min forretning med KØD og FLÆSK
samt ekstra godt PÅLÆG anbefales*

Erbødigt **K. Pedersen**

Ny Østergade 64 . Telefon 611

Riddersborg, H. C.,

Østergade 30. ☎ 564.

Thorn, André, St. Torvegade. ☎ 497.

1. classes kød, flæsk og pålæg
Ekstrafine salater og iøvrigt alt
til det »kolde bord«

André Thorn Tlf. 497

Slagterforretningen over for »Hafniahus«

Svaneke

Hansen, Harald, Vigebakke. ☎ 169.

Østerlars

Larsen, Anth.,

Byen. ☎ 90.

Østerlars Slagterforretning.

Viggo Andersen. ☎ 54.

Østermarie

Andersen, Osvald, Byen. ☎ 75.

Sliberier

Rønne

Bornholms elektriske Sliberi.

A. M. Rasmussen, Stettestræde 14. ☎ 1257.

Smalfilms-kino

Rønne

Rasmussen, Kaare, St. Torv. ☎ 526, priv. 1144

Vi optager, udlejer og fremviser
alt i 16 mm kino

Kaare Rasmussen

Store Torv, Rønne

Telefon 526, privat 1144

Smedemestre

Aaker

Jensen, Thorvald, Hundshale Smedie.

☎ Aak.

Lassen, Helmer.

Smede- og Maskinforretning, Skovbroen.

☎ Aak. ☎ Aak. 89.

Lund, Ejnar, Bøsthøj. ☎ Aak. ☎ 38y.

Lund, J. A., Bakkemedien. ☎ Aak. ☎ 37.

Møller, Georg.

Sigtesmedien. ☎ Aak. ☎ Aak. 313.

Reparation af landbrugsmaskiner.

Aakirkeby

Eriksen, A. P.,

Østergade. ☎ 8.

Svendsen, Poul Aaby, Eskildsgade. ☎ 56.

Smedemester

Poul Aaby Svendsen

Alt smedearbejde

Sanitet og centralvarme

Aakirkeby — Telefon 56

Allinge-Sandvig

Carlsen, F. V., Vestergade 7, Al. ☎ 197.

F. V. Carlsen

Vestergade 7, Allinge. Telefon 197

Stenværktøj

Bodilsker

Gadeby Smede- og Maskinforretning.

H. Lind. ☎ 16x.

Schou, B.,

Solvænge, 13. vdg. pc. ☎ 39x.

Gudhjem

Hansen, H.,

Brøddegade. ☎ 50.

Hasle

Brdr. Kjærs Smedeforretning, Nygade 3.
☎ 69.

Ibsker

Holm, Th.,

v. kirken. ☎ Sv. ☎ Sv. 130x.

Schou, Jul.,

Aarsdale. ☎ Sv. 96x.

Klemensker

Espersen, Aksel, Aarsballe. ☎ Aarsballe,
priv. Kl. 151v.

Hermansen, Kaj, Nymønt. ☎ 193u.

Brdr. Pedersen.

Smedegade. ☎ 16.

Schou, P., Brogade. ☎ 61.

Knudsker

Larsen, Axel.

Duesminde. ☎ R. ☎ T. 24x.

Lobbæk

Hellisen, P.,

v. Myremøllen. ☎ 16. (Nylars)

Myhre, C. A., Sose. ☎ 43x. (Vestermarie)

Nexø

Hansen, Finn.

Torvegade 4. ☎ 18.

Jensen, Ejnar.

Brogade. ☎ 338.

Poulsen, H. E., Nørregade. ☎ 70.

(Se næste spalte)

H. E. Poulsen

Smedemester

Nørregade, Nexø. Telefon 70

Olsker

Grønvall, P.,

☎ Al. ☎ Al. 16y.

Pedersker

Boss, Kaj.

Byen. ☎ 29.

Jensen, Axel, Byen. ☎ 23.

Poulsker

Andersen, H. E., Snogebæk. ☎ 110.

Hansen, Chr., Degnegårds pc.

☎ Bod. ☎ 50.

Rutsker

Larsen, Helge.

Bysmedien. ☎ 25.

Rø

Malmkvist, K.,

☎ 22.

Rønne

Hansen, Hans.

Stumpegade 1. (Indgang: Klokkegade)

Larsen, Thorgny.

Dr. Kabells Vej 28. ☎ 376.

Svaneke

Lindblad, S.,

Hellig Kilde 5. ☎ 56.

Vestermarie

Nielsen, Henning, Kæmpeasperne.

☎ Aak. ☎ Aak. 82x.

Sjögren, Andr.,

v. kirken, ☎ Vm.-R. ☎ T. 71x.

Østerlars

Hansen, Martin. ☎ 99.

Kofoed, K., Byen. ☎ 50.

Nielsen, Svend Thyge.

Kjeldseby. ☎ 16.

Østermarie

Ipsen, E. A.,

Byen. ☎ 27.

Jensen, R.,

Gadeby. ☎ 10x.

Kofoed, Hj., Lindet. ☎ 28x.

Snedkermestre**Aaker****Hansen, Ahlmann,**

Baunely. ☎ Aak. ☎ Aak. 312.

Aakirkeby

Bech, H. J., Eskildsgade. ☎ 186.

Larsen, Chr. H.,

Eskildsgade. ☎ 267.

Bodilsker**Jørgensen, Olaf,**

Nyvirke, Gadeby. ☎ 13.

Trandberg, H. P., Engbro. ☎ 46x.

HasleHasle Savværk og Snedkerforretning,
v. Aksel Pihl og Helge Lind Holm,
Østergade. ☎ 15.**Knudsker****Skram, J. V.,**

Stavelund. ☎ R. ☎ R. 662u.

Nexø

Møller, Aksel, Brogade 19. ☎ 74.

Nyker

Westh, H., Duesminde. ☎ 43.

Nylars

Jacobsen, Viggo, Almely. ☎ Kj. ☎ Lo. 31u.

Olsker

Jensen, Eskild. ☎ Al. ☎ Al. 99y.

Mogensen, W.,

Byggeforretning. ☎ Tejn. ☎ Rø 46u.

Nielsen, Sigfred. ☎ Al. ☎ Al. 99u.

Pedersker**Mogensen, M.,**Pedersker Skæreri- og Byggeforretning.
☎ 68.**Rø**

Gregersen, H., Byen. ☎ 51.

Rønne**Didriksen, H.,**

Østergade 20. ☎ 805.

Vestermarie

Jensen, Thorvald, Egenvang.

☎ Aarsb. ☎ T. 57u.

Munk, H. C.,

v. kirken. ☎ Vm.-R. ☎ T. 71y.

Tranberg, Kr., 43. slg. pc.

☎ Vm.-R. ☎ T. 16x.

Østerlars

Koch, Gunnar, Byen. ☎ 108.

Nielsen, H. P., Wraa, Byen. ☎ 31.

Østermarie

Munch, Lorents, Skrehalle. ☎ 25.

Sparekasser

(se pengeinstitutter)

Stenhuggerier og stenværker**Aakirkeby**

Aakirkeby Stenhuggeri, Møllevvej. ☎ 118.

Aakirkeby Stenhuggeri

Monumenter . Bygningsarbejde

Chr. Larsen & Søn . Tlf. 118

Allinge-Sandvig

Hammerens Granitværk,

v. Vald. Handberg A/S. ☎ Al. 318.

Driftsbestyrer Andersen, priv. Al. 123.

Moseløkkens Granitværk,

v. Vald. Handberg A/S. ☎ Al. 266.

Pileløkkens mekaniske Stenhuggerier,

v. Vald. Handberg A/S, Allinge. ☎ Al. 216.

Svendsen, Henry, Havnegade 47, Al. ☎ 404.

Bodilsker

Bodilsker Sandstensbrud og Skærvefabrik,

Gunnar Pihl. ☎ N. ☎ 55.

Bodilsker Sandstensbrud

og Skærvefabrik pr. Nexø

GUNNAR PIHL

Telefon Bodilsker 55

Gudhjem

Sellberg, Poul, Toftevej. ☎ 89.

Hasle

Petersen, E. W., Storegade 80. ☎ 151.

Lobbæk**Klint Stenbrud,**

v. A/S Det danske Granitbrud, Klint.
☎ 71. (Vestermarie)

Nexø

Frederiks Stenbrud,

De forenede Granitbrud, v. J. Engvang.
☎ 182 og 319.

Olsker**Granitbrudet Borreløkken
og Granitbrudet Dalegaard,**

☎ Al. 137v og Al. 103x.
Priv. E. W. Petersen, Storegade 80, Hasle.
☎ 151.

Rutsker**Det danske Granitbrud,**

(Vang Stenhuggerier)
v. best. Ancher Hansen. ☎ H. ☎ Ru. 27.

Rønne

De forenede Granitbrud A/S,
Set. Mortensg. ☎ 110 og 223 m. omstilling.
Bruddet i Klippeløkken. 459.

Brdr. Jensen & Christiansen, Sdr. Allé 18.
☎ 436, priv. 1018.

Henry Jensens Stenhuggeri,

v. Knud Aage Jensen, Østervoldgade.
Priv. Johnsons Tværvej 4. ☎ 1409.

Støbegods**Aakirkeby****Koefoed, P. M., jun.,**

Torvet. ☎ 58.

Nexø

Aakjær, Th., Storegade 3. ☎ 233.

Hansen, Emil,

Brogade. ☎ 79.

Nexø Støbegodslager, v. Edv. Marcussen.

☎ 331.

Rønne

Bornholms Maskinfabrik, Østergade. ☎ 140.

Morso Støbegods,

Bidstrups Tømmerhandel, Rønne Skæreri,
Pingels Allé. ☎ 125 og 657.

Pedersen, Andr., & Søn, St. Torvegade 42.

☎ 294.

(Se næste side)

Aktieselskabet

DE FORENEDE GRANITBRUD

SANDSTENSBRUD OG STENHUGGERIER PAA BORNHOLM

Hovedkontor i Rønne — Telefon 110 og 223

Sandstensbrud ved Nexø

Telefon 182 - 319

Salgskontor: Skovshoved havn

Telefon Ordrup *7604

GRANIT

SANDSTEN

MARMOR

Udsalg af støbegods fra
C. M. HESS A/S, Vejle

Andr. Pedersen & Son
St. Torvegade 42, Rønne. Telefon 294

Westh, H. A., St. Torvegade 7. ☎ 660.

Tasso støbegods

Udsalg og oplag i Rønne

v. H. A. Westh, St. Torvegade 7. Tlf. 660

Støvsugere

Rønne

Electrolux A/S, v. repr. Aage Juhl,
Rosenvvej 24. ☎ 1845.

Nilfisk, salg og service.
K. Fodby, Smallesund 45. ☎ 1074.
Giro 15577.

Sundhedsplejersker

Aakirkeby

Larsen, Karen M., Smedegade 30.
8—8,30. ☎ 289.

Allinge-Sandvig

Kofoed, A., Brogade 12, Al.
8—8,30. ☎ Al. 182.

Nexø

Jensen, Esther, Torvet 13. 8—8,30. ☎ 363.

Rønne

Espersen, Else M., Løkkegade 24.
8—8,30. ☎ 336.

Sygeplejeartikler

Aakirkeby

Simonsen, P., Storegade. ☎ 10.

Rønne

Bang Rønne, Th., Sct. Mortensgade. ☎ 126,
priv. Lo. 118x.
(Se næste spalte)

Nyrops Udsalg,

St. Torvegade 18. ☎ 754.

Symaskiner

Nexø

West, Skat M.,

Aasen 18. ☎ 358. (Gritzner og Kayser)

Brok-bandager
forbindsstoffer
sygepleje- og
børneplejeartikler

Ring til Rønne 126

Varerne forsendes over hele Bornholm
Privat: Lobbæk 118x

Th. Bang Rønne

Sct. Mortensgade 31

Rønne

Pfaff symaskiner A/S, v. Kaj Westh,
☎ 1819.

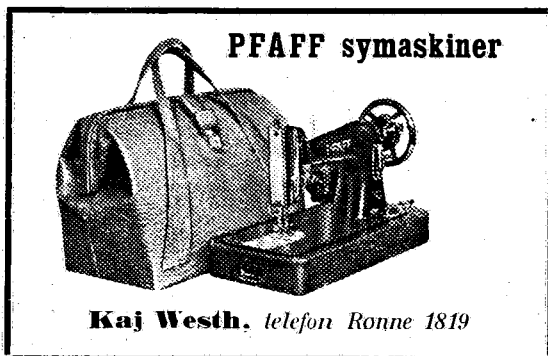

Singer symaskiner,

J. S. Jensen, St. Torvegade 23. ☎ 918.
Oens eneste specialforretning i branchen.

Systemer

Aakirkeby

Christiansen, Edith, Baunet. ☎ 301u.

Madsen, Dagmar, Møllevvej 8. ☎ 218.
(Drengetøj og børneovertøj)

Nielsen, Eva, Hans Rømersvej. ☎ 353.

Allinge-Sandvig

Hammer, Ingeborg, Rønnevej, Al. ☎ Al. 352u.

Nexø

Hansen, Erna, Hjortestræde 4. ☎ 452y.
Applikation, stofknapper, spænder m. m.

Jensen, Karen Marie, Pilebrovej 3.

Kofoed, Jenny, Kildestræde 11.

Poulsker

Hansen, Karen, Snogebæk. ☎ N.

Rønne

Larsen, Lilli, Hedningestræde 7.

Svaneke

Hellisen, Astrid, Kirkevangen 13.

Nørregaard, Sofie, Storegade 1. ☎ 187.

Tandlæger**Aakirkeby**

Kramp, Ole og Grete, Doktorbakken 3. ☎ 275.
10—16, lørdage 10—12.

Allinge-Sandvig

Bruun, E. A., dr., Sandvig, tandlæge & tand-
teknik, 13—14, andre tider efter aftale.
☎ Al. 308 (ikke lørdag).

Gudhjem

Møller, Esther Rønneknamp, Brøddegade.
☎ 196. Kun efter aftale.

Nexø

Jørgensen, John, Bryggeristræde 3. ☎ 488.
10—16, lørdage 10—12 efter aftale.

Løbner-Olesen, C., Vægtergade 1. ☎ 284.
10—16, lørdage 10—12.

Rønne

Holm, Ellen og H. C., Krystalgade. ☎ 239.
10—16, lørdage 10—12.

Holst-Jensen, A., frue, Storegade 41. ☎ 1010.
10—16, lørdage 10—12.

Knudsen, Georg, St. Torv 20 (Sparekassens
nye ejd.). ☎ 825. 10—16, lørdage 10—12.
Privat bolig: St. Torv 20². ☎ 871. Svares
ikke, ring til 829 (sommerbolig).

Svaneke

Ulholm, Johs., Storegade 17. ☎ 207.
13,30—15. Anden tid efter aftale.

Tandteknikere**Nexø**

Nexø Tandteknik, Edith Palsov, Brogade 2¹.
☎ 220. Tirsdag og torsdag 11,30—14,30.

Rønne**Livoni, L.,**

St. Torv 5. ☎ 978. 10—16, lørdage 10—12.

Rustands Tandteknik.

Storegade 93 (hj. af St. Torvegade 41).
☎ 1446. 10—19, lørdage 10—14.

Rønne Tandteknik.

Edith Palsov, St. Torvegade 12¹. ☎ 1330.
10—17, lørdage 9—12.

Andrea Schous Tandteknik,

Storegade 37. ☎ 553. 9—16 og efter aftale.

Teglværker**Allinge-Sandvig**

Allinge Teglværk. ☎ Al. 127.

Allinge Teglværk

Alle teglværksprodukter

Specialitet: Drænrør og tagsten

G. B L O C H . Telefon 127

Hasle**Hasle Klinkerfabrik,**

☎ 3 og 156.

Knudsker**A/S Hasle Klinker- og
Chamottestensfabrik**

☎ R. ☎ R. *1800.

Rønne**Herman Fagerlund A/S,**

Borgmester Niensens Vej 14. ☎ 137.

Rønne Teglværk,

Zahrtmannsvej. ☎ 177.

Tegne- og vævestuer

(se også vævestuer)

Rønne

Anker, Sofie, »Snelle-Mark«, Storegade 25.
☎ 884.

**Tegne- og vævestuen**

»Snelle-Mark«. Storegade 25
Kunsthandel . Malerier . Keramik
Sølv . Vævning . Broderi

Sofie Anker

Tobakshandlere**Aakirkeby****Hansen, Herluf.**

»Vesterbro«. ☎ 213.

Petersen, Axel,

Storegade. ☎ 63.

Schou, Asta,

Nybyvej 24. ☎ 320.

Gudhjem

Jensen, L., Brøddegade. ☎ 120.

Nexø

Funk, H. A., Torvet. ☎ 88.

Kofoed, J. K., Aasen 11. ☎ 314.

Nexø Vinhandel, v. Ester Rønne, Storegade 1.
☎ 387.**Rønne**

Andersen, Erik, L. Madsesgade 22. ☎ 1371.

Bager, D., St. Torvegade 83. ☎ 1238.

Bech, Karl, L. Torv 16. ☎ 468.

Espersen, Gerda, »Den lille Butik«,
St. Torvegade 11.

Hansen, Harding, St. Torvegade 35. ☎ 282.

Hansen, Richard, Snellemark 3. ☎ 715.

Tobakker, vine og likører
Malerier og keramik

Richard Hansen

Snellemark 3, Rønne . Tlf. 715

Jürgensen, Agnes, Østergade 39. ☎ 578.

Kuhre, J. P.,

St. Torvegade 19. ☎ 447.

Pedersen, Oscar, St. Torv. ☎ 1233.

Petersen, Karoline, Søndergade 20. ☎ 1113.

Rask, Einar, Torvegade. ☎ 531.

Rønne Vin- og Cigarforretning, H. H. Lau,
St. Torvegade 3. ☎ 706.**P. Østerbyes Eftf.,**

L. Torv. ☎ 138 (en gros og en detail).

Svaneke»Gaveboden«, Poul E. Kofoed.
☎ 31 og 175.**Østerlars**

Pedersen, C., Byen. ☎ 21.

Østermarie

Jensen, A. Kofoed, Byen. ☎ 124. (Vin)

Jensen, Karl A., Byen. ☎ 152.

Toiletartikler (en gros)**Nexø**

Munch, Helge, Aasen 42. ☎ 205.

Rønne

A. W. Galles Depot, Magstræde. ☎ 699.

A. W. Galles Depot

Lager af

parfumer

og

toiletartikler en gros

Telefon Rønne 699

Traktorarbejde

(se maskinstationer)

Transportforretninger

(se budcentraler)

Trikotage

(se også manufakturforretninger)

AakirkebyFaarbæks eftf., J. K., (Cecilie Nielsen),
Eskildsgade. ☎ 24.

MANUFAKTUR

TRICOTAGE

spec. KJOLETØJER

Cecilie Nielsen

(J. K. Faarbæks eftf.)

Hansen, Jobs.,

Storegade 21. ☎ 76.

Kert, Rigmor,

Jernbanegade 6. ☎ 336.

Allinge-Sandvig

Hansens eftf., Jens, Havnegade, Al. ☎ 29.

Hasle

Pedersen, Ellen, Storegade 26. ☎ 110.

Thomsen, Andreas,

Storegade. ☎ 39.

Nexø**Kjærgaard, I. S.,**

v. Ernst Kjærgaard, Torvet.

☎ 36 og 336.

Rønne**Blem Bidstrup, H. P.,**

St. Torv. ☎ 46.

»Chic«, St. Torvegade 3. ☎ 1051.

**Stromper****Bijouterie**St. Torvegade 3.
Rønne
Tlf. 1051.**Christensen, Hans,**

St. Torvegade 12. ☎ 190.

(Se omslagets bagside)

Nielsen, Ove,

St. Torvegade 41. ☎ 920.

Ruths Magasin,

St. Torv. ☎ 377.

Thomsen, Ellen, St. Torv. ☎ 811.

Ellen Thomsenfører altid smagfulde nyheder
til billigste priser**Svaneke****Engset, Ruth,**

Torvet. ☎ 154.

Træløst og tømmer**Aaker**

Almindingen Savværk. ☎ Aak. ☎ Aak. 48.

Aakirkeby

Aakirkeby Skæreri. ☎ 9.

Hansen, N.,

Torvegade. ☎ 3.

Allinge-Sandvig

Bech, E. M., Produkten, Al. ☎ 10 og 200.

Hasle**Grønbech & Co., A/S**

Storegade. ☎ 1 og 201.

Nexø**Munch, Johs., A/S,**

Pilebrovej 1. ☎ 28, priv. 289.

Rø

Hansen, A., Rø Savværk. ☎ 100.

(Pakkassefabrik)

Rønne

Bidstrup, Chr., Ellekongstræde. ☎ 141.

Bidstrups Tømmerhandel, Rønne Skæreri,
Pingels Allé. ☎ 125 og 657.**BIDSTRUPS TØMMERHANDEL**

Rønne Skæreri

Pingels Allé — Telefon 125 og 657

Maak, F. C., Ystadvej 10. ☎ 945.

Træløst . Bygningsartikler**F. C. Maak**

Ystadvej 10, Rønne . Tlf. 945

Lagerplads: Haslevej - Tlf. 1195u

Müller, Johs., Frydenlund. ☎ 1327.

Tømmer, brædder og bygningsartikler.

Stampen Savværk, v. A. Dam,

Aakirkebyvej. ☎ 401.

Træsko**Aakirkeby****Møllevej Træskoforretning,**

v. G. Dam Larsen. ☎ 299.

Nexø

Jacobsen, M., Brogade 15.

RønneBornholms Træskofabrik, v. Johs. Müller,
Frydenlund. ☎ 1327.

Pedersen, Julius, Løkkegade 7. ☎ 1318v.

Svaneke

Hansen, H. E., Storegade 15. ☎ 108.

Træuldsfabrikker

Bodilsker

Marcher, Jens.

Balka Mølles Træuldsfabrik. ☎ N. ☎ 8x.

Trævarefabrikker

Knudsker

Olsen, Axel,

Aakirkebyvej. ☎ R. ☎ R. 905u.

Rønne

F. Lind & Søns Klosetsædefabrik,

Byledsgade 5. ☎ 513.

Tærskeselskaber

Aaker

Aaker søndre Tærskeselskab.

Henv.: Markus Hansen, St. Duegård.

☎ Aak. ☎ 10.

Tøjrensning

Nexø

Renseriets »Elva«, Vagn Lund, Brogade 8.

☎ 313.

Deres garderobe renser vi
hurtigt og omhyggeligt

Prøv i
renseriet **ELVA**

Vagn Lund, Brogade 8, Nexø. Tlf. 313

Jensen, Ejnar, Torvet. ☎ 130.

Kemisk renseri

Ejnar Jensen

Telefon Nexø 130

Rønne

Hansen, Bjarne, St. Torvegade 27. ☎ 116.



BJARNE HANSEN
Telefon Rønne 116

Mogensen, Frank, Tornegade 4. ☎ 615.

(Se næste spalte)

A/S J. A. Pedersens Dampfarveri og kem.

Tøjrenseri, Østergade 51. ☎ 820.

(Se næste spalte)

Man husker den reelle udførelse
den hurtige levering
Kunststopning og reparationer

Frank Mogensen

kem. tøjrenseri,

Tornegade 4, tlf. 615, giro 86 442

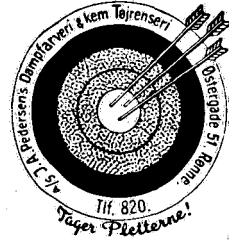

A-S J. A. Pedersens Dampfarveri og kem. Tøjrenseri

Hugo Schleisner

4. faguddannede generation

Tømremestre

Bodilsker

Ipsen, Karl Edv.,

Langedeby. ☎ N. ☎ N. 162y.

Hasle

Hasle Savværk og Snedkerforretning,

v. Aksel Pihl og Helge Lind Holm,

Østergade. ☎ 15.

Ibsker

Ibsen, J. P., Aarsdale. ☎ Sv. 117y.

Klemensker

Larsen, Henning,

maskinsnedkeri og byggeforretning,

Brogade 11. ☎ 187.

Knudsker

Hansen, Axel,

Aakirkebyvej 119. ☎ R. 1491x.

Nielsen, Svend,

Harbovej 111. ☎ R. 1690x.

Nyker

Nyker Tømmer- og Snedkerforretning

Gudbergsen & Thorsen, Agremøllen. ☎ 5.

Pelle, Chr., & Son.

Byen. ☎ 28.

Olsker

Holm, Anthon, Sortelunde. ☎ H. ☎ Ru. 21v.

Rønne

Didriksen, H.,
Østergade 20. ☎ 805.

Pedersen, Villy, Skarpegade 19.
☎ 291 kan benyttes.

Smallesund Byggeforsretning,
Konrad Nielsen, Dr. Kabells Vej 24.
☎ 1260.

Vallentin, R., Storegade 73b. ☎ 757.

Vestermarie

Jørgensen, A.,
Tingsted Skæreri og Byggeforsretning.
☎ Aarsballe. ☎ T. 83y.

Østerlars

Hansen, Aage,
☎ 105.

*Eneforhandling af »Løke« forsvindings-
reden og hovedforhandling og fabrikation
af Hedensted savværks hønseriinventar.*

Udlejningsbiler

(se bil uden fører)

Urmagere**Aakirkeby**

Henriksen, Sv.,
Østergade. ☎ 102.

Pedersen, Einar,
Østergade 14. ☎ 318.

Allinge-Sandvig

Hansen, Conrad,
Havnegade, Al. ☎ 140.

Westh, C.,
Kirkegade 11, Al. ☎ 2.

Hasle

Westh, Louis,
Hasle Ur- og Guldsmedeforsretning,
Storegade 32. ☎ 116.

Klemensker

Nielsen, Rich., Nygade 28. ☎ 81.

Nexø

Lorenzen, O.,
Storegade. ☎ 100.

Michelsen, Ove,
Bryggeristræde. ☎ 370.

Rø

Johansen, Frue,
Byen. ☎ 71.

Rønne

»Balancen«,
H. P. Westh, Stumpegade 1. ☎ 1831.

Lindberg, A. M., St. Torvegade 37. ☎ 770.

Nielsen, A. E.,
St. Torvegade. ☎ 383.

Rønne, H. P.,
Ll. Torv. ☎ 319.

Thomsen, R., Snellemark 21. ☎ 572.

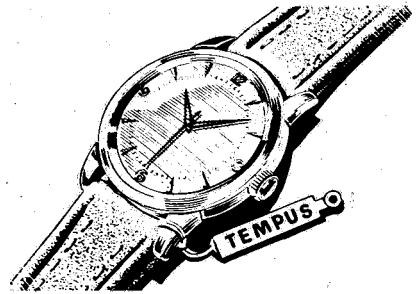

*All i ure og briller
Største udvalg
til populære priser*

Thomsens URE OG OPTIK

Snellemark 21 . Telefon Rønne 572

Kundens tillid — fagmandens styrke

Svaneke

Westh, Viggo, Postgade 21. ☎ 97.

Vandrerhjem**Allinge-Sandvig**

Vandrerhjemmet »Sjøljen«,
v. William Larsen, Sa. ☎ Al. 307y.

Gudhjem

Feriegaarden, v. Gunnar Jensen. ☎ 6.

Sct. Jørgens Gaard, v. J. R. Hammer. ☎ 35.

Hasle

Hasle Vandrerhjem, Fælleden. ☎ 175.

Rønne

Rønne Vandrerhjem, Galløkken. ☎ 1340.

Svaneke

Vandrerhjemmet Hullehavn, Reberbanen.
☎ 242.

Vaskemaskiner**Rønne**

Bornholms Mejerimaskinforretning,
v. Ejnar Jensen, Knudsvej 4. ☎ *1863,
priv. 900.



**Centri-
fugal
Wash**

Helautomatisk, elektrisk vaskemaskine
til husholdningsvask.

Eneste maskine, der opvarmer, vasker,
skyller og centrifugerer tøjet

Tal med os om vaskemaskiner

B. M. M. F.
BORNHOLMS
MEJERIMASKIN-
FORRETNING

Knudsvej 4, Rønne. Tlf. *1863.
Postgiro 40090.

Se endvidere under elektromotorer, køle-
anlæg, maskinfabrikker og mejerianlæg

Vaskerier**Allinge-Sandvig**

Vaskeriet Allinge, K. Hansen,
Brøndstræde 2, Al. ☎ 188.

Bornholms Andelsvaskeri, Al. ☎ 270.
Bestyrer A. Bergmann Nielsen, Al. ☎ 270.
Vaskemester Sv. H. Jensen, Storegade 21,
Al. ☎ 348.
(Se næste spalte)



TLF. ALLINGE 270

BORNHOLMS ANDELVSASKERI

*Afhenter og bringer
vasketøjet over hele øen*

Nexø

Nielsens elektr. Vaskeri,
Kirkestræde. ☎ 237.

Rønne

Bornholms Dampvaskeri, Teaterstræde.
☎ 9 og 99.

**Bornholms Dampvaskeri**

Teaterstræde . Tlf. 9 og 99

Absolut billigste form for vask!

Indleveringssted i hver by og sogn

Specialitet: Manchetlinned, hushold-
ningsvask, hotel- og restaurationsvask

Colbergs Vaskeri,

Ib Nilsson, Tværstræde 4. ☎ 296.

Hansen, P. & A., Sct. Moretngade 6.

Svaneke

O. Dams Vaskeri, Rønnevej 6.

Vask og smøring

(se under servicestationer)

Vejmaterialer**Knudsker**A/S Dansk Damman Asfalt
(Rønne Granitværk A/S). ☎ R. *975.**A-S Dansk Damman Asfalt**(Rønne Granitværk A/S)
Telefon Rønne *975

Skærver og asfalterede vejmaterialer

Viktualiehandlere

(se også slagtere og slagteriudsalg)

AakirkebyChristiansen, Knud, Jernbanegade 12.
☎ 176.

Jespersen, Svend, Kirkegade. ☎ 20.

Hasle

Lyster, A., Storegade. ☎ 74.

A. LysterHasle
Telefon 74

1. klasses pålæg, ost, konserver

Nexø

Petersen, Karl V., Brogade 17. ☎ 147.

Poulsker

Kruse, Ernst, Snogebæk. ☎ 55.

RønneCity, St. Torvegade. ☎ 359.
(Se næste spalte)**City** K. MORTENSEN . Tlf. 359
Fineste selskabs-smørrebrød

City-pålæg er altid bedst

Viktualieforretningen,
v. H. Lindeskov Andersen, St. Torv. ☎ 555.**H. Lindeskov Andersen**Viktualieforretning
Store Torv . Rønne . Tlf. 555
Altid prima
ost, salater, røget ål, laks hummer
Altid prima delikatesserVimmelskiftets Viktualie, C. Thorn,
Vimmelskiftet 25. ☎ 1631.**Vimmelskiftets Viktualie**anbefaler sig med
1. klasses pålæg, ost og konserver
Specialitet: Hjemmelavet leverpostej
C. THORN . Tlf. 1631**Svaneke****Ipsen, Gunnar,**
Torvet. ☎ 81.**Tejn**

Øberg, E., Strandvejen. ☎ Al. 378x. (Olsker)

Østermarie**Lund, Johs.,**
Byen. ☎ 1 og 2.Østermarie Viktualieforretning,
Sofus Glimberg. ☎ 158.**Vodbinderier**

(se fiskeredskaber)

Vognmænd**Aaker****Mogensen, P.,**
Hedebo. ☎ Aak. ☎ Aak. 117x. (Last)Pedersen, Ejner, Pilegaard. ☎ Aak.
☎ Aak. 235v. (Last)Petersen, Jens, Bungalowen v. Styrbo.
☎ Aak. ☎ Aak. 271x. (Person)**Schou, Aage,**
☎ Aak. ☎ Aak. 215.
(Last- og kreaturkørsel)

Aakirkeby

Christensen, Andreas, Hans Rømersvej.
☞ 124. (Heste)

Hansen, D., Doktorbakken. ☞ 86. (Last)

Hansen, Willy,

Jernbanegade 27. ☞ 264. (Auto)

Køhlert, Ejvind,

Strøby. ☞ 246u. (Last)

Pedersen, Johs., Rønnevej. ☞ 303. (Person)

Svendsen, Henning, Hans Rømersvej. ☞ 337.
(Turist)

Allinge-Sandvig

Bergmann, Aksel, Storegade 26, Al. ☞ 147.
(Person, turist og last)

Hansen, William, Pilebroen, Al. ☞ 241.
(Last)

Holm, Ejvind, Østergade 18, Al. ☞ 217.
(Last og turist)

Jensen, K., Løsebækgade 8, Al. ☞ 263x.
(Last)

Laursen, Robert, Strandgade 10, Sa.
☞ Al. 306y. (Heste)

Pedersen, Charles, Nørregade 26, Al.
☞ Al. 195. (Person)

Petersen, Carl E., Storegade, Al. ☞ 133.
(Last og turistkørsel)

Riis, Vilh.,

Pilestræde, Al. ☞ 131. (Last)

Thorsen, G.,

Søndergade 37, Al. ☞ 185.

Bodilsker

Gudbergesen, Jens, 39. slg. pc. ☞ 70.

Pihl, Arne, Aabo. ☞ 24u.

Gudhjem

Andersen, Harald, Kirkevej. ☞ 180.
(Turist og last)

Arnoldus, J. ☞ 87.

Bidstrup, Poul, Brøddegade.

Holm, Ejvind, Melstedvej. ☞ 195.

Turist- og selskabskørsel udføres
med moderne vogne fra 15 til 28 personer

Ejvind Holm
Gudhjem . Tlf. 195

Larsen, Anker, Toftevej. ☞ 18.

Pihl, Henry, Melsted. ☞ 56.

Hasle

Carlsen, J. P., Julegade 7. ☞ 32. (Last)

Jensen, Harald,

Sandløkkegade 9. ☞ 125. (Last)

Jensen, Louis, Østergade 3. ☞ 187. (Last)

Nielsen, Sigurd,

Julegade 2. ☞ 157.

(Person- og turistkørsel)

Olsen, Herman,

Fælledvej 45. ☞ 149. (Person)

Thiesen, Villy, Storegade 18. ☞ 198. (Last)

Ibsker

Hansen, M., Listed. ☞ Sv. ☞ Sv. 86x. (Last)

Mikkelsen, H. P., Aarsdale. ☞ Sv.
☞ Sv. 234x. (Last)

Skovgaard, Carl, Aarsdale.

☞ Sv. ☞ Sv. 103u. (Last)

Klemensker**Hansen, Alfred,**

☞ 47. (Person)

Jørgensen, Ove,

Byen. ☞ 54.

Kofod, Herluf, Aarsballe. ☞ 94y. (Last)

Kofoed, Gunnar, Landlyst, Aarsballe. ☞ 147u

Lund, Willy,

Nygade. ☞ 39.

Sonne, Orla,

Home, Aarsballe. ☞ 151x. (Last)

Knudsker**Andersen, Johs.,**

Skovvejen 7. ☞ R. ☞ R. 429v. (Last)

Højegaard, K.,

Hjørnet. ☞ R. ☞ R. 397v. (Last)

Olsen, Axel, Aakirkebyvej. ☞ R. ☞ 905u.

Sørensen, Emil,

Snorrebakken. ☞ R. ☞ R. 661v.

Lobbæk

Jensen, Svend, Egeled. ☞ 89. (Nylars)
(7 pers. bus)

Olsen, Charles,

☞ 23. (Nylars)

Pedersen, Henry. ☞ 107. (Nylars)

Rasmussen, Richard. ☞ 88. (Vestermarie)
(Person og last)

Nexø

Grøndahl, V., Bryggeristræde 13. ☎ 126.

Lastkørsel og flytning udføres
med vogne fra 5 til 9 tons

V. Grøndahl

Bryggeristræde 13, Nexø. Tlf. 126

Kloe, Bredgade 5. ☎ 168. (5 og 7 pers.)

Madsen, H. P., Havnegade 21. ☎ 300.

Nye lillebiler

5 og 7 personer

H. P. MADSEN

Havnegade 21, Nexø. Tlf. 300

Benzin og olie, døgnvagt

Mogensen, A.,

Stenbrudsmølle. ☎ 14.

Nielsen, Rudolf, Ferskesøstræde 24. ☎ 231.
(Person)

Pedersen, Alfr., Smallegade. ☎ 52.

Auto-kørsel**Alfred Pedersen**

Nexø, telefon 52

Pedersen, N. M., Aasen 60. ☎ 96.

Al lastkørsel udføres
med 3 nye vogne fra 3 til 5 tons

Flytning besørgeres omhyggeligt

N. M. Pedersen

Aasen 60. Nexø. Tlf. 96

Schou, Sv., Grønnegade 17. ☎ 500.

Lillebil-, turist-, selskabs- og lastkørsel

Bil udlejes uden fører
BP døgnvagt

Flytning besørgeres over hele landet
med lukket vogn

Sv. Schou

Grønnegade 17. Tlf. 500

Nyker

Jensen, Harald Chr., Muleby.

☎ Aaby. ☎ H. 112u. (Person)

Jensen, Lorenz, Byen. ☎ 1. (Last)

Markussen, Hans Otto, Biskopskilde, Aaby.

☎ R. ☎ 74y. (Last)

Sommer, H.,

Byen. ☎ 81. (Person)

Nylars**Espersen, Carl,**

Sdr. Landevej. ☎ Kj. ☎ Lo. 102u. (Last)

Olsker

Kofoed, A., 9. slg. pc. ☎ Tejn. ☎ Kl. 7y.

Pedersen, Helge, Vedbyly. ☎ Tejn. ☎ Kl. 53y
(Last)

Sommer, Poul, Reny. ☎ Tejn. ☎ Al. 229y.
(Last)

Pedersker**Espersen, Gunni,**

v. Byen. ☎ 90.

Poulsker**Hansen, Aage,**

Snogebæk. ☎ N. ☎ 75y. (Person)

Hansen, Aksel, Sn. ☎ N. ☎ 79y. (Person)

Hansen, Elmer, Fuglesang, Snogebæk.
☎ N. ☎ 107x. (Last)

Jensen, Harald, Kærhjem. ☎ N. ☎ 65x.
(Last)

Olssen, Emil, Snogebæk. ☎ N. ☎ 28y.

Personkørsel med 5 og 7 personers vogne
Turist- og foreningskørsel m. 15, 22 og 26
pers. vogne samt al slags lastkørsel udføres

Emil Olssen

Snogebæk. Tlf. Poulsker 28v

Schou, Peder, Snogebæk. ☎ N. ☎ 88y. (Last)

Rutsker

Jørgensen, Frede, »Mura«. ☎ 23.

(Person og turist)

Jørgensen, Svend,

»Pax«, v. Jons Kapel. ☎ Vang. ☎ 66x.

(Last)

Jørgensen, Viggo, v. Brugsf. ☎ H. ☎ 35.

Al lastkørsel

udføres med store lastbiler

VIGGO JØRGENSEN

Vanghytten, Rutsker, tlf. 35

Nielsen, J. P.,

Paulsminde. ☎ H. ☎ 21y.

Olsen, H. P., Trekanten. ☎ H. ☎ H. 46u.
(Last og turist)

Rø

- Jensen, Chr., Byen. ☎ 74.
Pedersen, Johannes, v. Rø st. ☎ 35.

Rønne

- Andersen, Carl,**
Kastelsvej 5. ☎ 1159. (Last)
- Bech-Hansen, E., Dampmøllegade 14. ☎ 1217
(Last)
- Bech, Wilh., & Son,**
Sdr. Allé 5. ☎ 788.
(Person, turist og last)
- Brandt, Povl,**
Dampmøllegade 27. ☎ 516.
Lillebil, turistikørsel med 15—25 pers.
vogne, lastkørsel.
- Dam, Karl Oluf, Rosengade 4. ☎ 375. (Last)
- Jensen, J. J. Hannibal,**
Knudsvej 2. ☎ 423. (Last og turist)
- Larsen, Paul,**
Fyrrevej 6. ☎ 1502. (Last)
- Lund, Johs.,**
Almegade 32. ☎ 1145. (Last)
- Olsen, Jens,**
Louisenhøj. ☎ 765. (Heste)
- Olsen, Viggo,**
Hedningestræde 1. ☎ 486. (Last)
- Petersen, Helmuth, Søborgstræde 3. ☎ 1043.
(Last)
- Studsgaard-Jensen, V.,**
Nørregade 40. ☎ 961. (Last)

Svaneke

- Christensen, Viggo, Skippergade 3. ☎ 202.

Person-, turist- og lastkørsel

Bil uden fører

Viggo Christensen

Skippergade, Svaneke. Tlf. 202

Jørgensen, Børge,

Fiskergade 11. ☎ 138. (Last)

Jørgensen, Knud,

Skovgade 5. ☎ 15. (Person og turist)

Kofoed, Poul,

Torvet 9. ☎ 159. (Person)

Madsen, H.,

Tempelvej 3. ☎ 6. (Last)

Tejn

Jensen, Willy.

☎ Al. 222. (Olsker)

Vestermarie

Ipsen, J. Kofoed,

Klint. ☎ Lo. ☎ Lo. 48y. (Last)

Pedersen, Knud, Ahlegård. ☎ Aarsb.

☎ T. 49x. (Person)

Sørensen, H.,

Tingsted Central. ☎ R. ☎ 1.

(Personkørsel)

Østerlars

Andersen, Daniel, Tingselhøj. ☎ G. ☎ 69v.
(Last)

Hansen, Chr., Østerlars Central. ☎ 93.
(Lillebil)

Knudsen, Karl & sønner, Rosenvang. ☎ 101.
(Last, person, heste og traktorer)

Larsen, Aage,

Byen. ☎ 70. (Last)

Larsen, Chr., Hotel Østerlars. ☎ 66.
(Lillebil)

Mogensen, Valdemar, Højskov.

☎ G. ☎ G. 61u. (Person og heste)

Østermarie

Christensen, Andr., Kirkely, Byen.

☎ Øm. 115 og Sv. 98.

Clausen, Anker,

Byen. ☎ 195. (Last)

Jensen, Kaj, Lundsgade. ☎ 215. (Last)

Kuhre, Karl, Skovly. ☎ 154v. (Last)

Mogensen, Povl, Lindeej. ☎ 223y. (Last)

Pedersen, Hans, Byen. ☎ 190.

(Auto og last)

Thorsen, Eskild,

Byen. ☎ 87. (Lillebil)

Tranberg, Karl, Østerlide, Madsegade. ☎ 212.

(Last)

Vokstavlefabrikanter

Vestermarie

Bornholms Vokstavlefabrik,

H. Westergaard Nielsen.

☎ Aarsb. ☎ T. 21. Postgiro 36767.

Vulkanisering**Rønne**

Bornholms Vulkaniseringsanstalt,
Knud Aage Marker, Møllegade 64. ☎ 1281.

Jørgensen, Ferdinand,
Østergade. ☎ 250, priv. 860.

Larsen, Gunnar, Staalegade 7—9. ☎ *804.

Gunnar Larsen

Autoriseret FORD forhandler
Rønne, tlf. *804 Nexø, tlf. 21
Vulkanisering og slidbanefabrik

Petersen, Victor L., Østergade 68. ☎ 1326.

Vægtreparation**Rønne**

B.M.M.F.

BORNHOLMS
MEJERIMASKIN-
FORRETNING

v. Ejnar Jensen, Knudsvej 4, Rønne.
☎ *1863, priv. 900.

Juul, N. D., »Sorte Port«, Myregade. ☎ 1428.

Alle arter vægte, automater, pålægsmaskiner og kaffemøller reparerer og vedligeholdes.

Låse, nøgler og sikringsanlæg samt alt i kleinsmedearbejde udføres.

Eneste faglærte låsesmed på Bornholm

V. D. JUUL . »Sorte Port«
Myregade, Rønne . Telefon 1428

Vævestuer

(se tegne- og vævestuer)

Aakirkeby

Larsen, Esther, Hans Rømersvej.

Ægeksport**Nexø**

Dansk Andels Ægeksport, Ndr. Strandvej.
☎ 51.

Rønne

Dansk Andels Ægeksport,
Borgmester Niensens Vej. ☎ 739.

Robinson, Andersen & Co.,
Ll. Madsesgade 26. ☎ 349.

Æskefabrikker

(se bogbindere)

Beck, Wilh., St. Torvegade. ☎ 322.

Øldepoter**Aakirkeby**

Svendsen, Henning, Hans Rømersvej. ☎ 337.
(Carlsberg)

Allinge-Sandvig

Jørgensen, Mozart, Storegade 9, Al. ☎ 64.
(Tuborg)

Nielsen, Robert, Stationsvej 5, Al. ☎ Al. 258.
(Carlsberg)

Gudhjem

Andersen, Harald, Kirkevej. ☎ 180.
(Tuborg og Kongens Bryghus)

Hasle

Carlsen, Herman, Storegade 68. ☎ 163.
(Tuborg)

Nielsen, Robert, Stationsvej 5, Al. ☎ 258.
(Carlsberg)

Nexø

Hald, Carl, Havnegade 6. ☎ 56.
(Carlsberg)

Walther, Damgade 10. ☎ 278. (Tuborg)

Poulsker

Bendtsen, Einar, slagter, Snogebæk. ☎ N.
☎ 71x. (Stjernen)

Rønne

Bech, Wilh., & Søn, Sdr. Allé 5. ☎ 788.
(Stjernen)

Holm, Vigo, Kirkepladsen 11a. ☎ 1633.
(Carlsberg)

Munch, Ludvig, Rolighedsgade. ☎ 325.
(Tuborg)

Sækkeleje

Kompagniet ^{A/S}

København K

Helsingørsgade 20-22

Telefon Minerva 3166 – Rigstelefon 466

Lejesække . Kornsække . Hessiansække

Reb og tovværk

Høstbindegarn . Sejlgarn . Presenninger

Køb af alle slags brugte sække

AKTIESELSKABS- og ANDELSSELSKABS- REGISTER FOR BORNHOLM

Aakirkeby

Aakirkeby Bank A/S. Repræsentantskabet bestaar af 15 medlemmer og vælger af sin midte bestyrelsens 5 medl. Form.: Gdr. H. A. Jensen, Ll. Krusegaard, Aaker, købm. Johs. Hansen, Aakirkeby, fhv. gdr. A. Christiansen, Aakirkeby, rentier P. M. Koefoed, Aakirkeby, og fhv. gdr. Herman Kofoed, Vestermarie. — Bestyrelsen kan meddele prokura, der skal være kollektiv prokura. Bankens firma tegnes saaledes: 1. Direktionen: N. Nissen Petersen. R. af Db., bogholder Frans Hermansen, kasserer P. Andreasen og kontorbestyrer Eggert Hansen, to i forening. 2. En prokurist i forening med en af de under 1 nævnte. Prokura: W. Olsen, Aktiekapital 400.000 kr.

Aakirkeby og Omegns Sparekasse. Tilsynsraad: Form.: Rentier Th. Brandt, Aakirkeby. Næstform.: Sogneraadform. Th. Skovgaard, Søholm, Vestermarie, borgmester Karl Pihl, Aakirkeby, avlsbr. L. Chr. Marcher, Saxebro, Aaker, bagerm. Johs. Dam, Aakirkeby, gdr. Knud Munch, Vassegaard, Pedersker, gdr. Ejvind Kofoed, St. Bukkegaard, Aaker. Direktør M. P. Ipsen. — Firmaet tegnes af 2 af tilsynsraadets medlemmer i forening eller af direktøren i forening med et tilsynsraadsmedlem. Prokura: Kasserer Nic. Larsen og assistent Ellen Andreasen i forening eller en af dem i forening med enten direktøren eller et tilsynsraadsmedlem.

Bornholms Andels Hørfabrik, A. m. b. A. Bestyrelse: Gdr. S. C. M. Koefoed, Bruunsgaard, Nylars (form.), gdr. G. Lund Koefoed, Ll. Myregaard, Pedersker (næstform.), gdr. Poul Jensen, Sosegaard, Vestermarie, gdr. Johs. Mortensen, Yppernegaard, Nyker, gdr. A. K. Rømer, Tyskegaard, Rø. Direktør: Magnus Møller. — Selskabet tegnes ved formanden og næstformanden i forening eller formanden i forening med 2 andre bestyrelsesmedlemmer. Ved køb og salg eller pantsætning af fast ejendom dog hele bestyrelsen. Prokura: Dir. Magnus Møller. Kapital 596.500 kr.

Bornholms Mælkeexport Co., A/S. Bestyrelse: Gross. Henrik Tholstrup (direktør), gross. A. A.

Hansen og fuldm. E. S. Nielsen. Firmaet tegnes af direktøren alene eller af den samlede bestyrelse. Aktiekapital 20.000 kr. (Firmaet er indregistreret i København).

Bornholms Valsemølle A/S. Bestyrelse: Dir. E. H. Jespersen, form., disponent Knud Jespersen og fhv. bagerm. Eggert Hansen, Lobbæk. — Firmaet tegnes af direktøren i forening med et bestyrelsesmedlem eller af to bestyrelsesmedlemmer i forening, Prokura: E. H. Jespersen. Aktiekapital: 100.000 kr.

Boværk, A. m. b. A. Bestyrelse: Form.: Gdr. S. C. M. Koefoed, Brunsgaard, Nylars, næstform.: gdr. G. Lund Koefoed, L. Myregaard, Pedersker, gdr. Poul Jensen, Sosegaard, Vestermarie, gdr. Johs. Mortensen, Yppernegaard, Nyker, gdr. A. K. Rømer, Tyskegaard, Rø, gdr. L. M. Jørgensen, Krusegaard, Rutsker og gdr. J. H. Aggerholm, Soldatergaard, Aaker. Direktør: Magnus Møller. — Selskabet tegnes ved formanden og næstformanden i forening eller formanden i forening med 2 andre bestyrelsesmedlemmer. Ved køb og salg eller pantsætning af fast ejendom dog hele bestyrelsen. Prokura: Dir. Magnus Møller. Kapital 821.500 kr.

Allinge-Sandvig

Bornholms Andelsvaskeri, A. m. b. A.: Bestyrelse: Skatteraadformand H. Brandt Nielsen, Bodilsker (form.), sogneraadformand Harald Hansen, Krakdal, Rutsker (næstform.), fru Asta Hansen, Risenlund, Vestermarie, fru malerm. Ipsen, Aakirkeby, fru Hølger Erlandsen, Nyker, fru Ebba Byder, Klemensker, fru Dagny Rasmussen, Østermarie, best. Chr. Funch, Ronne, gdr. P. Sonnehansen, Saltholmsgaard, Ibsker. Bestyrer: A. Bergman Nielsen. — Selskabet tegnes af formanden eller næstformanden i forening med et bestyrelsesmedlem. Andelskapital 141.263,50 kr.

Bornholms Spare- og Laanekasses Afd. i Allinge (afdeling af Bornholms Spare- og Laanekasse i Rønne). Sparekasseafdelingens firma tegnes af to af hovedfirmaets tilsynsraadsmedlemmer eller af direktøren i forening med et tilsynsraadsmed-

lem, Kollektiv-prokura: Sparekassebestyrer A. Blache Holm og kasserer A. Brandt.

Gudhjem.

Gudhjem Købmandsgaard A/S. Bestyrelse: Direktør Gunnar Jensen (form.), fru Edith Jensen og uddeler Thor V. Jensen. Direktør: Gunnar Jensen. Firmaet tegnes af to bestyrelsesmedlemmer i forening eller af et bestyrelsesmedlem i forening med foretningsbestyreren (direktøren). Prokura: Gunnar Jensen. Aktiekapital 50.000 kr.

Gudhjem og Omegns Spare- og Laanekasse. Ledelsen bestaar af tilsynsraad: Gdr. J. Andersen, Østerlars (formand), avlsbruger Martin T. Madsen. Gudhjem (næstform.), fiskehdl. H. P. Haagensen. Gudhjem, fisker Chr. Lind, Gudhjem, murerm. Nic. Lund. Gudhjem, gdr. V. Ancher, Gamlevaldegaard, Østerlars, og gdr. Anker Svendsen, Gudmingegaard, Rø, samt en direktør: Leo Jensen og Niels Hansen. — Firmaet tegnes af direktørerne i forening eller af en direktør i forening med et tilsynsraadsmedlem eller af to tilsynsraadsmedlemmer i forening.

Hasle

Grønbech & Co., A/S. Bestyrelse: Murerm. Andr. Lind (form.), dir. E. A. Kofod (næstform.), propr. Alfred Lind, Simblegaard, Klemensker, gdr. Andr. Kjølner, Brogaard, Klemensker, og gdr. L. M. Jørgensen, Krusegaard, Rutsker. Direktør: E. A. Kofod. — Firmaet tegnes af to bestyrelsesmedlemmer i forening eller af direktøren pr. prokura. Aktiekapital 120.000 kr.

A/S Hasle Bank. Bestyrelse: Købm. Andreas Thomsen, Hasle (form.), rentier H. Riis, Klemensker (næstform.), gdr. L. M. Jørgensen, Krusegaard, Rutsker, fabrikant Carl Anker, Hasle, og gasværksbestyrer J. Kofod Petersen. Hasle. Direktion: P. Houmann. Prokurister: Gudmund Petersen og Bernt Bidstrup Thiesen. — Firmaet tegnes af et bestyrelsesmedlem i forening med direktøren eller en prokurist eller af direktøren i forening med en prokurist eller to prokurister i forening. Aktiekapital 200.000 kr.

Hasle Biograf og Forsamlingshus A/S. Bestyrelse: Hotelejer Bidstrup Thiesen (form.), fru Margrethe Kofod, Aa. Larsen, malerm. P. M. Schou og borgmester Otto Hansen. Direktør: Jens Jørgensen. — Selskabet tegnes af bestyrelsens formand i forening med direktøren. Ved afhændelse og pantsætning af fast ejendom af den samlede bestyrelse. Aktiekapital 15.000 kr.

Nexø.

A/S P. Berg. Direktør: Kaj Larsen. Bestyrelse: Købm. Ernst Kjærgaard (form.), dyrlæge A. Møllgaard, Nexø, gdr. T. G. Kofod, Knarregaard, fbsker, gdr. Carl Hansen, Gadegaard, Bodilsker, og sygehuslæge Hempel-Jørgensen, Nexø. — Firmaet tegnes af direktøren i forening med et bestyrelsesmedlem eller af to bestyrelsesmedlemmer i forening. Aktiekapital 105.000.

P. Bergs Ægforretning A/S. Indehaver: Robinson, Andersen & Co., A/S, Hellerup.

Bornholms Levertranfabrik A/S, København. Be-

styrelse: Dir. fru Jenny Bruhn, prokurist H. Færch Jørgensen og exam. husholdningslærerinde frk. Birthe Bruhn. Kommitteret: Bestyrer Hans Edv. Schou. Aktiekapital 20.000 kr.

Johs. Munch, A/S. Trælasthandel & Byggeforretning. Bestyrelse: Bygm. Hans Munch (form.), Chr. Munch, Aarhus (næstform.), fru Johanne Larsen, Birkerød, Ing. Herm. Munch, Frederikshavn, og købm. Ernst Christensen, Birkerød. — Firmaet tegnes af formanden eller næstformanden. Ved køb og salg af ejendomme af formanden sammen med et bestyrelsesmedlem. Aktiekapital 150.000 kr.

Nexø og Omegns Bank A/S. Bestyrelse: Købm. Ernst Kjærgaard (form.), stenværksejer Fr. Brandt, Bodilsker (næstform.), gdr. Gunnar Kofod, Knarregaard, Ibsker, fabrikant Johs. Sorth, Nexø. Direktør: J. Westergaard. Bogholder: Kaj Nielsen. Kasserer: Frk. O. Jensen. — Firmaet tegnes af to bestyrelsesmedlemmer i forening eller af et bestyrelsesmedlem i forening med direktøren eller en prokurist eller af en direktør i forening med en anden direktør eller en prokurist eller af to prokurister i forening. Aktiekapital 300.000 kr.

A/S E. Sonne-Hansen. Bestyrelse: Bankrevisor J. C. Pedersen (form.), malermester Ringhardt Kofod og apoteker A. A. Harild. Direktør Axel Kure, der har eneproкура. Firmaet tegnes af to bestyrelsesmedlemmer i forening eller af direktøren i forening med et bestyrelsesmedlem. Aktiekapital 60.000 kr.

Sparekassen for Nexø og Omegn. Bestyrelsen (tilsynsraad): Fhv. borgmester Alfr. Kofod (form.), sogneraadsform. H. F. Hansen, Bodilsker, best. Martin Petersen, avlsbr. H. G. K. Jensen, Nørre-mark, sygekassekass. Aa. B. Andersen, bagerm. S. Leegaard-Jensen og gdr. Jensen, Udegaard, Poulsker. Direktør: N. E. Harild. Firmaet tegnes af to af tilsynsraadets medlemmer eller af et tilsynsraadsmedlem og direktøren i forening. Prokura: Kasserer A. K. Sørensen og bogholder Poul Andersen i forening eller en af dem i forening med et tilsynsraadsmedlem eller med direktøren.

A/S Sydlandets Møbellager. Eneproкура: Holger Myhre Erichsen.

Østbornholmske Dampskibsselskab, Det, A/S. Bestyrelse: Fabriksbest. Martin Petersen, Nexø (form.), sogneraadsform. H. F. Hansen, Bodilsker (næstform.), rentier H. Riis, Klemensker, dir. E. Kofod, Hasle, købm. E. M. Bech, Allinge, købm. J. R. Hammer, Gudhjem, gdr. P. S. Harild, Gadegaard, Østerlars, borgm. Hans Pihl, Nexø, købm. H. Fridolf Christensen, Svaneke, adm. direktør: J. C. S. Ødbergsen. — Firmaet tegnes af formanden og et bestyrelsesmedlem eller af direktøren. Aktiekapital 280.000 kr.

Østbornholms Lynfryseri, Andelsselskab. Bestyrelse: A. Clausen, U. Stannov, H. E. Schou og H. S. Olsen, der i forening tegner firmaet. Prokura: H. Boss og U. Stannov. Indsk. kapital 40.000 kr.

Rønne.

- Andelsbanken, A. m. b. A. Bestyrelse: Fhv. gdr. Thinggaard, Reden, Nyker, (form.), rentier Hans Pedersen, Østerlars (næstform.), gdr. L. Tolstrup, Strangegaard, Klemensker, forretningsfører C. A. Andersen, Rønne, gdr. A. Folkmann, Faarebygaard, Aaker, gdr. Harald Kaas, Kaasegaard, Poulsker, gdr. E. Frigaard, Brogaard, Olsker. Direktør: E. Eriksen. Kasserer: From Petersen. Fuldmægtig: Borge Palsov, Aage Stenby, Knud Koføed. — Firmaet tegnes af formanden, direktøren, kassereren og en fuldmægtig, to i forening.
- Andersen, Michael & Søn, Bornholms keramiske Fabrikker A/S. Bestyrelse: Dir. Daniel F. Andersen (form.), dir. Michael E. Andersen (næstform.), keramik P. B. F. Andersen. Direktører: Daniel F. Andersen og Michael E. Andersen. — Firmaet tegnes af en direktør alene eller af formanden eller næstformanden i forening med et bestyrelsesmedlem. Aktiekapital 100.000 kr.
- Andersens Effh., N. P. A/S. Bestyrelse: J. C. Frandsen (form.), Kurt Frandsen og repr. Louis Sorth. Forretningsfører: J. C. Frandsen. Aktiekapital 75.000 kr.
- Bolette-Rønne, A/S. Bestyrelse: Dir. J. J. Kruse-Madsen (dir.), fru E. Madsen og dir. C. Kruse-Madsen. Firmaet tegnes af en dir. eller af den samlede bestyrelse. Prokura: Fru E. Madsen og C. Kruse-Madsen. Aktiekapital 200.000 kr.
- Bornholmer-Centralen, Fællesorganisation for Fiskesalgforeninger paa Bornholm, Selskab m. begrænset Ansvar. Bestyrelse: Fisker E. P. Munk, Tejn (form.), salgsforeningsbestyrer Emil Larsen, Allinge, fisker G. L. Pedersen, Snogebæk, fisker Louis Pedersen, Aarsdale, fisker Aksel Olsen, Nexø. — Firmaet tegnes af formanden i forening med to andre bestyrelsesmedlemmer. Prokura: Forretningsfører A. K. Nielsen.
- Bornholms Andelskasse. Bestyrelse: Gdr. Axel Hjorth, Langedeby (form.), rentier E. Hjorth Westh, Frily, Rutsker (næstform.), gdr. Herluf Andersen, Dalegaard, Olsker, gdr. Sigurd Jensen, Hullegaard, Ibsker, gdr. Hans Larsen, Gamlevælde, Østerlars, gdr. Aage Kai, Klintgaard, Aaker, avlsbr. Otto Hansen, Hytten, Aaker. — Firmaet tegnes af formanden og næstformanden i forening med et bestyrelsesmedlem eller af tre bestyrelsesmedlemmer i forening. Prokura: Axel Hjorth, Anton Dam og A. V. Jensen, saaledes at to prokurister har kollektiv prokura. Kapital 141.000 kr.
- Bornholms Andels-Maskinindkøb, A. m. b. A. Bestyrelse: Fhv. gdr. Aage Brandt, Nylars (form.), gdr. E. Andersen, Jydegaard, Klemensker, propr. Th. Sonne, Vellensby, Nylars, avlsbr. H. P. Munch, Pedersker, gdr. L. M. Jørgensen, Krusegaard, Rutsker, og gdr. K. H. Hansen, Strandbygaard, Østerlars, dir. Rich. Jensen, inspektør Laurits Jensen, forstander Oluf Jensen. — Salgsleder: C. L. Ingemann Larsen. — Firmaet tegnes af salgslederen i forening med formanden. Andelskapital 125.000 kr.
- Bornholms Andels-Svineslagteri. Bestyrelse: Avlsbr. Johs. Poulsen, Snogebæk (form.), gdr. E. Frigaard, Brogaard, Olsker (næstform.), gdr. Vilmer Juul Nielsen, L. Grammegaard, Aaker, avlsbr. Anton Hansen Juul, Risbyvang, Klemensker, gdr. J. P. Koefoed Dam, Svanegaard, Svaneke, avlsbr. Hans Jensen, Fredenshøj, Østermarie, propr. Th. Sonne, Vellensbygaard, Nylars, sognerådsform. Harald Hansen, Krakdal, Rutsker, avlsbr. Carl Pedersen, Kirkelunde, Nyker, der i forening tegner firmaet. Prokura: Dir. J. C. Andersen.
- Bornholms Avis og Amtstidende A/S. Bestyrelse: Sagf. Thorkil Lund, Rønne (form.), fabrikant Karl Anker, Hasle, gdr. Sonne, Risegaard, Aaker, skatteraadsmidl. K. Th. Petersen, Nexø, kapt. Th. Rømer, Svaneke, propr. Th. Sonne, Vellensbygaard, Nylars, gdr. P. S. Harild, Gadegaard, Østerlars, gdr. Anker Hansen, St. Dammegaard, Klemensker, gross. H. C. Hasager Boss, Rønne. Forretningsf. Carlo L. Mortensen. Firmaet tegnes af to bestyrelsesmedlemmer i forening eller af forretningsføreren i forening med et bestyrelsesmedlem. Aktiekapital 100.000 kr.
- Bornholms Fiskefiletfabrik A/S. Bestyrelse: Fisker J. L. Anker, Rønne (form.), Dir. J. P. A. Espersen, fisker K. P. Pedersen, Snogebæk, Fisker J. Jørgensen, Helligpeder, fisker J. A. Finne, Hasle, T. N. K. Hansen, Arnager, fisker Henrik Holm, Teglkaa, der to i forening tegner firmaet. Aktiekapital 10.000 kr.
- Bornholms Fløde Iscremfabrik A/S. (Bornholms Margarinefabrik A/S. Se dette.)
- Bornholms Frø- & Saasæd-Central, A/S. Bestyrelse: Dir. H. C. Hasager Boss, læge H. C. Hasager Boss og frk. Anna Hasager Boss (forretningsfører). — Firmaet tegnes af forretningsføreren alene eller af to bestyrelsesmedlemmer i forening. Aktiekapital 32.500 kr.
- Bornholms Højspændingsværk, Andelsselskab. Bestyrelse: Tømrerm. A. Andresen, Rønne (form.), civiling. K. B. Bidstrup, Rønne, borgmester N. C. Nielsen, Rønne, borgmester Hans Pihl, Nexø, fhv. gdr. Th. Thinggaard, Nyker, gdr. C. M. Funch, Olsker, gdr. Carl Kjoller, Østermarie. Driftsbest.: K. Schmidt, civiling. J. Boesen, maskinm. H. Ipsen, bogh. Kai Larsen, kontorass. fru Jytte Andersen. Kontor: Kraftvej, Sydhavnen, Rønne. Dampværket: Sydhavnen, Rønne. Dielselværket: L. Madsesgade 34, Rønne.
- Bornholmske Ejendomsselskab, Det, A/S. Bestyrelse: Stiftamt. Ove Larsen, hrs. Fr. Teist, kst. ekspeditionssekr. H. Borreschmidt, gdr. H. C. Koefoed og kontorchef Kn. Lundahl Larsen. Dir.: Aage Rangel-Nielsen. — Firmaet tegnes af to bestyrelsesmedlemmer i forening eller af direktøren i forening med et bestyrelsesmedlem. Prokura: Ove Larsen og Aage Rangel-Nielsen. Aktiekapital: 1.500.000 kr. (Firmaet er indregistreret i København).
- Bornholms Krystal-Isværk, A/S. (Bornholms Margarinefabrik, A/S. Se dette.)
- Bornholms Kul-Import, A/S. Bestyrelse: Fru Karen Lund, konsul Sv. Frederiksen, dir. Thorkil Lund, der to i forening tegner firmaet. Direktør: J. C. N. Jørgensen, der har prokura. Aktiekapital 20.000 kr.

Bornholms Kølehuse, »cold stores«, A/S. Bestyrelse: Bankdir. L. Mogensen (form.), landsretssagfører Kaj Petersen, dir. I. C. Møller, Kbhvn., dir. Knud Meyer, Kbhvn., fiskeeksportør H. Bachmann, Esbjerg, fiskeriforeningform. Ludv. Petersen, Snogebæk, fisker H. Munch, Tejn. Aktiekapital 210.000 kr.

Bornholms Laane- og Diskontobank, A/S. Bestyrelse: Sogneraadform. Wiggo Kure, Gudhjem (form.), købm. Johs. Hansen (næstform.), civiling. C. Milner. Bestyrelsessuppleant: Tandlæge H. C. Holm. Direktør: C. J. Jørgensen. Bogholder: J. G. Schou. Kasserer: K. V. Sonne. — Firmaet tegnes af formanden i forening med en direktør. Prokura: K. V. Sonne, J. G. Schou og N. A. Frigaard — to i forening eller en af disse i forening med en direktør. Aktiekapital 500.000 kr.

Bornholms Margarinefabrik, A/S. Bestyrelse: Købm. Ernst Bech, Rønne (form.), dir. J. Vang-Lauridsen, Vejen, propr. J. Jensen, Rugholm pr. Gamst, dir. Har. Jensen, Nyk. F., dir. Jens Nørregaard, Rønne. — Firmaet tegnes af formanden i forening med to bestyrelsesmedlemmer. Direktør: J. Nørregaard, der har prokura. Bogholder: T. E. Thomsen. Aktiekapital 375.000 kr.

Bornholms Maskinfabrik, A/S. Bestyrelse: Konsul M. Th. Bidstrup (form.), overretssagf., dir. P. M. Nielsen, købm. Bang Rønne, købm. Blem Bidstrup og dir. K. B. Bidstrup. Direktion: K. B. Bidstrup. — Firmaet tegnes af formanden alene eller af to bestyrelsesmedlemmer i forening eller af direktøren. Aktiekapital 300.000 kr.

Bornholms og Christiansø's Forsikringsforening af Fiskefartøjer, gens. Forretningsudvalg: A. K. Nielsen (forretningsf.), fisker Alb. Pedersen, Aarsdale, og fisker Laurits Thorsen, Hasle, der i forening tegner firmaet.

Bornholms Spare- og Laanekasse i Rønne. Bestyrelsen bestaar af en direktør: Landsretssagf. S. A. Munck, samt et tilsynsraad: Rentier C. M. Christensen, Rø, (form.), Kapt. N. Engell, Villa Pax, Knudsker, fabrikant H. A. Hjorth, Rønne, gdr. Jørgen Stender, Sæderegaard, Klemensker, dir. Jens Nørregaard, Rønne, oberstløjtnant H. Wegener, Rønne, samt valgt af handelsministeriet: Borgm. N. C. Nielsen, Rønne. — Firmaet tegnes af to tilsynsraadsmedlemmer i forening eller af direktøren i forening med et tilsynsraadsmedlem. Prokura: Direktøren, bogholder Johs. Westhansen, kasserer E. Løvgreen, fuldmægtig O. Lundsgaard og overassistent Chr. Møller, to i forening.

Bornholms Teglværk Herman Fagerlund A/S. Bestyrelse: Dir. H. M. Fagerlund (form.), installatør P. J. Poulsen og landsretssagf. J. J. Nørgaard, Rønne. Direktør: H. M. Fagerlund. — Selskabet tegnes af to medlemmer af bestyrelsen i forening eller af bestyrelsens formand alene. Ved afhændelse af fast ejendom af den samlede bestyrelse. Eneprokura: Fru Astrid M. Fagerlund og N. C. Fagerlund. Aktiekapital 100.000 kr.

Bornholms Tidende, A. m. b. A. Bestyrelse: — (form.), Købm. Rs. Vibe, Aakirkeby (næstform.), sogneraadform. Th. Skovgaard, Vestermarie, gdr. J. Andersen, Østerlars, konsul M. Th. Bidstrup,

Rønne, avlsbr. Anton Juul, Vedbyvang, Klemensker, gdr. L. M. Jørgensen, Krusegaard, Rutsker, gdr. Knud Munch, Vassegaard, Pedersker, gdr. V. Kofoed Nielsen, Stensgaard, Ibsker. — Firmaet tegnes af formanden eller næstformanden i forening med et bestyrelsesmedlem. Eneprokura: Forretningsfører Vald. Pedersen. Andelskapital 150.000 kr.

Bornholmske Jernbaner, De, A/S. Bestyrelse: Amtmand P. Chr. von Stemann (form.), bankdirektør N. Nissen-Petersen, Aakirkeby, borgm. A. Pedersen, Allinge, sogneraadform. H. F. Hansen, Bodilsker, gdr. E. Thorn, Gudhjem, tømrermester A. Andresen, Rønne, gdr. L. Tolstrup, Klemensker, borgmester N. C. Nielsen, Rønne. Direktør: Civiling. C. Milner, Rønne. — Selskabet tegnes af formanden og direktøren i forening. Prokura: Dir. C. Milner. Aktiekapital 4.765.114,01 kroner.

Burgundia (Forsikringsakts. Nordlysets hovedagentur for Bornholm) A/S. Bestyrelse: Gross. H. M. Christensen, fabriksbest. C. M. Petersen, dir. H. E. Madsen, propr. J. P. Kofoed og assurand Stefan Littauer. Direktør: W. V. Nielsen. — Firmaet tegnes af to bestyrelsesmedlemmer i forening eller af direktøren. Aktiekapital 15.000 kr.

Dansk Damman Asfalt A/S, København. Under dette firma drives tillige virksomheden Rønne Granitværk A/S.

Dampskibsselskabet paa Bornholm af 1866, A/S. Bestyrelse: Propr. C. F. Johnson, St. Kannikegaard, Bodilsker (form.), dir. J. Nørregaard (næstform.), dir., sagf. Thorkil Lund, propr. N. A. Kofoed, Eskildsgaard, Pedersker, dir., civiling. Karl B. Bidstrup, Rønne. Direktør: Sagf. Thorkil Lund. — Firmaet tegnes af direktøren alene eller af formanden eller næstformanden i forening med et bestyrelsesmedlem. Aktiekapital 2.500.000 kr.

Espersen, A., A/S. Bestyrelse: Dir. A. Espersen, Rønne, P. E. Espersen, Rønne, og fiskeeksportør Sv. O. Espersen, København.

Forenede Granitbrud, Sandstensbrud og Stenhuggerier paa Bornholm, De, A/S. Bestyrelse: Konsul M. Th. Bidstrup (form.), overretssagf. P. M. Nielsen (næstform.), bankdirektør, konsul L. G. Mogensen og dir., konsul H. E. Madsen. Direktion: H. E. Madsen (adm. direktør). — Firmaet tegnes af formanden eller næstformanden, hver i forening med et andet bestyrelsesmedlem eller af den adm. direktør alene. Prokura: M. Th. Bidstrup. Prokura i forbindelse med et bestyrelsesmedlem: Svend Berggren. Aktiekapital 300.000 kroner.

Grønbergs Eff., Th., A/S. Bestyrelse: K. C. Toft, Arne Toft og Johs. Sillemann, Kbhvn. Prokura: Johs. Sillemann. Aktiekapital 20.000 kr.

Handelsbanken i Rønne, Filial af A/S Kjøbenhavns Handelsbank. Filialdirektør: Konsul L. G. Mogensen. Kontrasignatarer: Kontorchef O. Lindgaard, Kasserer: P. H. Mogensen. Fuldmægtig: P. E. Mogensen. — Banken tegnes af filialdirektøren i forening med en kontrasignatar.

Handelsselskabet B. M., A/S. (Bornholms Margarinefabrik, A/S. Se dette.)

Paketrederiet Merkur A/S i likvidation.

Rønne Krankompagni A/S. Bestyrelse: Fhv. skærreriejer O. J. Andersen (form.), civiling. E. B. Larsen og best. P. K. Funch. — Firmaet tegnes af to bestyrelsesmedlemmer i forening eller af formanden. Aktiekapital 27.000 kr.

A/S J. A. Pedersens Dampfarveri & kemiske Tøjrenseri. Bestyrelse: H. A. B. Schleisner (dir.), lrs. Jacob Hald, dir. Georg Dithmer og fru M. E. Schleisner. — Firmaet tegnes af H. A. B. Schleisner eller af den samlede bestyrelse. Prokura: Fru M. E. Schleisner. Aktiekapital 65.000 kr.

Rønne Missionshotel, A/S. Bestyrelse: Købm. Johs. Hansen (form.), gdr. Chr. Hansen, Slamrugaard, Bodilsker (næstform.), gdr. Østergaard Nielsen, Klemensker, fabrikant Johs. Sorth, Nexø, guldsmed A. Th. Haagensen, Rønne. Direktør: P. A. P. Rostkjær. — Firmaet tegnes af formanden eller næstformanden i forening med et bestyrelsesmedlem. Prokura: P. A. P. Rostkjær i forening med formanden. Aktiekapital 111.000 kr.

Rønne Nattevagt A/S. Under dette firma drives virksomhed af A/S De forenede Vagtselskaber, København.

Rønne Strandbadeanstalt, A/S. Bestyrelse: Stadsingeniør Robert Sørensen (form.), dir. H. C. Hasager Boss (næstform.), kioskejer Karl H. Olsen (kasserer), dir. Michael Andersen, redaktør Bjerg Møller. — Firmaet tegnes af formanden eller næstformanden alene. Aktiekapital 8.000 kr.

Rønne Theater, A/S. Bestyrelse: Fabrikant H. Hjorth (form.), adjunkt Holst Jensen (kasserer), frisørm. Iver Madsen, redaktør Bjerg Møller, chauffør J. Brandt Koføed. — Formanden og kassereren i forening tegner firmaet. Aktiekapital 4.300 kr.

S. P. Sillehoved A/S (Engelsk Beklædningsmagasin). Bestyrelse: Købm. S. P. Sillehoved (form. og adm. dir.), købm. S. A. P. Sillehoved og civiling. V. O. Koeføed. — Firmaet tegnes af den adm. direktør eller af formanden eller af to bestyrelsesmedlemmer i forening. Prokura: S. A. P. Sillehoved. Aktiekapital 300.000 kr.

Stampen, I/S. Bestyrelse: Bygm. Johs. Hansen (form.), dir. Lyngby, klædehdl. Axel Jacobsen, skærreriejer A. Hansen, Frydenlundsvej, fru Glistrup, fru Chr. Holm.

Søholm, Porcelæns-, Fajance- og Stentøjsfabrikken, A/S. Bestyrelse: Forbundsform. O. E. Einer-Jensen (form.), hovedkass. H. M. Vilsø Jensen, rejsesekretær H. A. Hansen, afdelingsform. B. A. Creutzburg, afdelingsform. P. W. Mattisson, afdelingsform. B. Thomsen, afdelingsform. M. Schou, afdelingskass. Ove Johansen. Direktion: Gunner C. Christiansen. Prokura: Dir. Gunner C. Christiansen. Aktiekapital 400.000 kr.

Svaneke.

Sparekassen for Svaneke og Omegn. Tilsynsraad: Sandemand H. P. Ipsen, Bækkegaard, Ibsker, (form.), købm. Børge Rasmussen, Aarsdale, fhv.

kommunekass. J. S. A. Klausen, fhv. gdr. J. Jensen, Østermarie, gdr. Mar. Jensen, Glasergaard, Østerlars, kapt. Hans P. Hjorth, Svaneke, fhv. uddeler Niels Nielsen, Listed, sognerådsform. Walther Skotte, Ypnastedgaard, Østermarie. — Direktion: Rich. Koføed, Svaneke. Prokurister: Kasserer Knud P. Hansen og fru Dagmar Christensen. — Firmaet tegnes af 2 tilsynsraadsmedlemmer i forening eller af et tilsynsraadsmedlem i forening med direktøren, eller af direktøren i forening med en af prokuristerne.

A/S Svaneke Bank. Bestyrelse: Kapt. Th. Rømer, Svaneke (form.), gdr. H. Kaas, Nørregaard, Ibsker (næstform.), fiskehdl. Chr. Krik, Svaneke, købm. Frank Hansen, Svaneke, gdr. Harald Brandt, Lundegaard, Østermarie. Direktion: P. Qvist. Prokurister: Bankbogholder J. Fentz og ass. fru Ingrid Rømer. — Firmaet tegnes af to bestyrelsesmedlemmer i forening eller af et bestyrelsesmedlem i forening med direktøren eller en prokurist eller af direktøren i forening med en anden direktør eller prokurist eller af to prokurister i forening. Aktiekapital 250.000 kr.

Landet.

Almindingen Savværk, A/S. Bestyrelse: O. B. Müller (form. og dir.), gross. Johs. B. Müller, Rønne, Johs. Aaby Svendsen, Aakirkeby. — Firmaet tegnes af to bestyrelsesmedlemmer i forening eller af direktøren alene. Aktiekapital 50.000 kr.

Bornholms Brandforsikringsselskab (gens.). Bestyrelse: Bankrevisor Jens C. Pedersen, Nexø (form.), rentier Hans Pedersen, Stationsbyen, Østerlars (næstform.), Viggo Petersen, Bakkehuset, Aaker, Anker Andersen, Thorupgaard, Klemensker, Hans P. Hansen, Søndregaard, Nyker, Magnus Th. Bidstrup, Rønne, Niels A. Koeføed, Spageregaard, Nylars. — Forretningsfører: Sogneraadsformand Th. Skovgaard, Søholm, Vestermarie pr. Aarsballe.

Bornholms Fiskemelfabrik, I/S, Østerlars, ved Holger Mathiesen og Johs. Hansen. Ansv. deltagere: H. O. Mathiesen og J. A. Hansen. Prokura: A. R. Larsen.

Bornholms Flaskegas A/S (A/S Kosangas). Under dette navn drives virksomhed af A/S Kosangas, København.

Bornholms Højskole, selvejende institution. Bestyrelse: Gdr. Vilmer Juul Nielsen, Lille Gramme-gaard, Aaker (form.), sogneraadsformand Th. Skovgaard, Søholm, Vestermarie, plantagejer Axel Hjorth, Langedeby, Bodilsker. — Firmaet tegnes af formanden i forening med et bestyrelsesmedlem. Forstander: Aksel Lauridsen.

Bornholmske Mejeriers Andelsosteri, A. m. b. a., Klemensker. Bestyrelse: Gdr. C. Christensen, Ryttergaard, Nexø (form.), gdr. H. Koføed, Egely, Lobbæk (næstform.), gdr. Th. V. Koføed, Carls-gaard, Klemensker, gdr. A. Svendsen, Ellesgaard, Østermarie, borgmester Karl Pihl, Bygaden, Aakirkeby. Direktør: Holger Egeris Haahr. — Firmaet tegnes af formanden og direktøren.

PERSONREGISTER

Personregister for Aaker sogn

- AGGERHOLM**, Jens, gdr., Soldatergd., 43. slg. (52a)
 57,4-122,0-70,0. $\text{\textcircled{A}}$ Aak. $\text{\textcircled{R}}$ 18.
Alling-Dam, M., regnskabsfører, Birkely (137b) 4,6-15,8-3,5
 $\text{\textcircled{A}}$ Aak. $\text{\textcircled{R}}$ Aak. 226x.
Andersen, Albert, arbm., 38. slg. pc. (47c) 1,8-10,0-2,1.
 $\text{\textcircled{A}}$ Aak.
 — *Gunnar, arbm., v. Almindingen (196ga) 12,0-0,6.
 $\text{\textcircled{A}}$ Aak.
 — *Herluf, arbm., Vallensgd. gr. $\text{\textcircled{A}}$ Aak.
 — Jens Jul., arbm., 14. slg. pc. (23c) 2,8-9,0-1,9. $\text{\textcircled{A}}$ Aak.
 — Alfred, avlsbr., Sletteenge (175) 6,4-10,5-3,6. $\text{\textcircled{A}}$ Aak.
 — Chr., avlsbr., Edvardsminde, 1. slg. pc. (10c) 10,9-18,5-
 6,3. $\text{\textcircled{A}}$ Aak.
 — Chr., avlsbr., Egeby, 8. vdg. pc. (84d) 10,4-23,0-7,8.
 $\text{\textcircled{P}}$ Pe. $\text{\textcircled{R}}$ Pe. 55x.
 — H. A., avlsbr., Almely, Vallensgd. pc. (1bk) 11,5-21,7-8,0
 $\text{\textcircled{A}}$ Aak. $\text{\textcircled{R}}$ Aak. 202u.
 — Otto J. M., avlsbr., Solhøj, 30. sgl. pc. (39c) 7,0-22,0-7,3.
 $\text{\textcircled{A}}$ Aak.
 — Otto Vesth, avlsbr., Lausminde, 66. slg. pc. (75g)
 5,4-9,0-2,5. $\text{\textcircled{A}}$ Aak.
 — Niels C., bygm., Vallensgd. pc. (1bq) 12,4-0,4. $\text{\textcircled{A}}$ Aak.
 $\text{\textcircled{R}}$ Aak. 243v.
 — *Henry, forv., 8. vdg. pc. (84d). $\text{\textcircled{A}}$ Aak.
 — *Povl Anker, forv., Edvardsminde (10c). $\text{\textcircled{A}}$ Aak.
 — *Karen, frue, Klippen, Alm. $\text{\textcircled{A}}$ Aak.
 — Petra, frue, 25. vdg. pc. (101g) 3,0-0,2. $\text{\textcircled{A}}$ Aak.
 — *Sanna V., frue, Frostegd. skærerl. $\text{\textcircled{A}}$ Aak.
 — *Vilhelmine, frue, Kannikegd. pc. $\text{\textcircled{A}}$ Aak.
 — Alfr. M., gdr., Grødbygd., 11. vdg. (87a) 25,5-53,0-25,4.
 $\text{\textcircled{A}}$ Aak. $\text{\textcircled{R}}$ Pe. 95u.
 — Thorvald, gdr., Faarebygd., 63. slg. (72a) 10,1-24,0-8,1.
 $\text{\textcircled{A}}$ Aak. $\text{\textcircled{R}}$ Aak. 236x.
 — Chr., gartner, Præstegd. pc. (56) 17,5-1,7. $\text{\textcircled{A}}$ Aak.
 $\text{\textcircled{R}}$ Aak. 396x.
 — Alfred, hmd., 11. slg. pc. (20e) 1,2-9,5-1,4. $\text{\textcircled{A}}$ Aak. $\text{\textcircled{R}}$ 22.
 — Andr. P., hmd., Præstegd. pc. (5bq) 13,3-1,1. $\text{\textcircled{A}}$ Aak.
 — Anker Andr., hmd., Solhjem (143c) 3,6-10,5-2,9. $\text{\textcircled{A}}$ Aak.
 — Anton, hmd., Løkkershøj, 31. slg. pc. (40d) 2,2-11,0-2,7.
 $\text{\textcircled{A}}$ Aak.
 — Svend Erik Kofoed, ing., Kannikegd. pc. (3dn)
 20,9-2,0. $\text{\textcircled{A}}$ Aak. $\text{\textcircled{R}}$ Aak. 329.
 — *J. Korsgaard, læge, Kannikegd. pc. (3ab) 32,0-2,6.
 $\text{\textcircled{A}}$ Aak. $\text{\textcircled{R}}$ Aak. 11.
 — Carl Chr., murersv., Hedebo pc. (196hf) 10,0-0,2
 $\text{\textcircled{A}}$ Aak.
 — Chr. Nic., rentier, Præstegd. pc. $\text{\textcircled{A}}$ Aak.
 — Lisbeth, rentrice, frue, Præstegd. pc. (5ai) 16,6-1,6.
 $\text{\textcircled{A}}$ Aak.
 — Poul Edvard, savværksejer, Frostegd. skærerl. (65b)
 30,0-0,9. $\text{\textcircled{A}}$ Aak. $\text{\textcircled{R}}$ Aak. 17.
 — Julius, skrædderm., Kannikegd. pc. (3v) 15,0-1,5.
 $\text{\textcircled{A}}$ Aak. $\text{\textcircled{R}}$ Aak. 109.
 — Karl E., snedkerm., 30. slg. pc. (39d) 1,6-10,0-2,3.
 $\text{\textcircled{A}}$ Aak.
 — Ellen, skærieriejer, frue, Aakirkeby skærerl. (3i)
 0,8-60,2-6,6. $\text{\textcircled{A}}$ Aak. $\text{\textcircled{R}}$ Aak. 9.
 — Sigvald, øihdl., vognm., Villa Corner, Kannikegd. pc.
 (3cc) 31,5-6,5. $\text{\textcircled{A}}$ Aak. $\text{\textcircled{R}}$ Aak. 114.
Andreassen, Axel, skomagler, Kannikegd. pc. (3db) 11,0-0,4.
 $\text{\textcircled{A}}$ Aak.
 — Karl, arbm., 36. slg. pc. (45d) 3,0-0,2. $\text{\textcircled{A}}$ Aak.
Asping, Carl, hmd., 3. vdg. pc. (78e) 3,8-11,5-2,4. $\text{\textcircled{A}}$ Aak.

BECH, Thor Andr., arbm., Kratlund (80f) 27,4-8,4. $\text{\textcircled{A}}$ Aak.
 $\text{\textcircled{R}}$ Aak. 187v.
 — Karl Hermann, avlsbr., Fredens Hjem (149b) 5,7-19,0-
 5,9. $\text{\textcircled{A}}$ Aak. $\text{\textcircled{R}}$ Aak. 42v.
Bendtsen, Karl P., hmd., Lovhøj, 8. slg. pc. (17d) 6,7-18,6-
 6,5. $\text{\textcircled{A}}$ Aak.
 — Sv. Aage, hmd., Granly, 4. slg. pc. (13c) 4,2-7,9-1,9.
 $\text{\textcircled{A}}$ Aak.

 — *Berlin, Axel, rentier, Blykobbe alderdomshjem.
 $\text{\textcircled{R}}$ R. $\text{\textcircled{R}}$ R. 91.
Bertelsen, Kaj, chauffør, Kannikegd. pc. (3ds) 11,0-0,4.
 $\text{\textcircled{A}}$ Aak.
Bohn, Ingeborg, frk., Saxebro, 29. slg. pc. (38c) 9,0-28,5-
 12,2. $\text{\textcircled{A}}$ Aak.
 — Chr., gdr., L. Gusegd., 54. slg. (63a) 21,5-45,0-23,5.
 $\text{\textcircled{A}}$ Aak. $\text{\textcircled{R}}$ Aak. 135x.
 — *Karna, husbest., L. Gusegd. $\text{\textcircled{A}}$ Aak. $\text{\textcircled{R}}$ Aak. 135x.
Bramming, Johs. T., gdr., Værnelandsgd., 51. slg. (60a)
 23,5-69,0-32,8. $\text{\textcircled{A}}$ Aak. $\text{\textcircled{R}}$ Aak. 51.
Brandt, H. C., gdr., St. Egebygd., 7.—8. vdg. (83a)
 65,1-88,0-52,0. $\text{\textcircled{A}}$ Aak. $\text{\textcircled{R}}$ Aak. 154y.
Byder, Poul, avlsbr., Fredensminde, 9. vdg. pc. (85t) 4,7-
 17,3-4,0. $\text{\textcircled{A}}$ Aak. $\text{\textcircled{R}}$ Aak. 177v.
 — Astrid, damefrisørinde, Kannikegd. pc. (3ac) 11,0-1,0.
 $\text{\textcircled{A}}$ Aak. $\text{\textcircled{R}}$ Aak. 209.
Bjæsen, Carl Emil, avlsbr., Aavang (158) 4,0-16,3-4,1.
 $\text{\textcircled{A}}$ Aak.

CARLSEN, Anna, rentrice, Vallensgd. pc. (1ae) 4,5-0,1.
 $\text{\textcircled{A}}$ Aak.
Christensen, Axel, hmd., 12. slg. pc. (21b) 2,9-11,4-3,4.
 $\text{\textcircled{A}}$ Aak.
 — Peder A., hmd., Vandrelly, 35. slg. pc. (44b) 1,5-9,5-0,2.
 $\text{\textcircled{A}}$ Aak.
 — Andr., vognm., Kannikegd. pc. (3bk) 17,0-1,6. $\text{\textcircled{A}}$ Aak.
 $\text{\textcircled{R}}$ Aak. 124.
 — Svend, avlsbr., Nygd., 7. slg. pc. (16b) 15,4-19,3-8,7.
 $\text{\textcircled{P}}$ Pe.
Christiansen, Hans Chr., hmd., Duevang, 46. slg. pc. (55f)
 0,7-3,0-0,7. $\text{\textcircled{A}}$ Aak.
 — Poul, rentier, Præstegd. pc. (56b) 10,5-0,4. $\text{\textcircled{A}}$ Aak.
 — *Clausen, Jakob, mejeribest., A/M Bøstthøj. $\text{\textcircled{A}}$ Aak. $\text{\textcircled{R}}$ 17.
Cordua, Peter Kragh, gdr., Kuregd., 33. slg. (42a)
 50,0-100,0-55,3. $\text{\textcircled{A}}$ Aak. $\text{\textcircled{R}}$ 7x.

DAHL, Hansine, frue, 16. vdg. pc. (92h) 4,0-0,3. $\text{\textcircled{A}}$ Aak.
 — Knud Andr., hmd., 47. slg. pc. (56c) 1,5-8,0-1,7. $\text{\textcircled{A}}$ Aak.
Dam, Harald, cementvarefabr., Kannikegd. pc. (3cr)
 49,0-5,7. $\text{\textcircled{A}}$ Aak. $\text{\textcircled{R}}$ Aak. 65.
 — Anna, gdr., frue, Ladegd., 14. slg. (23a) 33,5-65,0-32,1.
 $\text{\textcircled{A}}$ Aak. $\text{\textcircled{R}}$ Aak. 206x.
 — Olaf, gdr., Limensgd., 48. slg. (57a) 36,3-78,0-42,6.
 $\text{\textcircled{A}}$ Aak. $\text{\textcircled{R}}$ 21.
 — Andr., rentier, Præstegd. pc. (5k) 16,7-2,1. $\text{\textcircled{A}}$ Aak.
 $\text{\textcircled{R}}$ Aak. 297.
Didriksen, Borge Johs., avlsbr., Raagelund, 6. slg. pc.
 (15g) 11,8-24,8-9,5. $\text{\textcircled{A}}$ Aak. $\text{\textcircled{R}}$ Aak. 154u.
Drejer, Henry, kommunekass., Præstegd. pc. (5be)
 11,4-1,1. $\text{\textcircled{A}}$ Aak.
Due, Holger, avlsbr., Løkkersvang, 32. slg. pc. (41p)
 4,1-16,5-5,5. $\text{\textcircled{A}}$ Aak.

ENGELL, Niels Chr., avlsbr., Lysager, (152) 12,3-30,7-12,3.
 $\text{\textcircled{A}}$ Aak. $\text{\textcircled{R}}$ Aak. 167x.
Eriksen, Agnes, avlsbr., 20. vdg. pc. (961) 2,6-9,0-2,1.
 $\text{\textcircled{A}}$ Aak.
 — Jens, murerm., 20. vdg. pc. (96) 10,5-0,5. $\text{\textcircled{A}}$ Aak.
 $\text{\textcircled{R}}$ Aak. 163.
 — Aksel, rentier, 20. vdg. pc. (96r) 7,3-0,8. $\text{\textcircled{A}}$ Aak.
 — Henry, vognm., 16. vdg. pc. (92b) 1,4-9,0-1,8. $\text{\textcircled{A}}$ Aak.

FALANDYS, Henrik, avlsbr., Sorgenfri, 18. vdg. pc.
 (94k) 7,2-21,0-5,7. $\text{\textcircled{A}}$ Aak.
 — *Falkenberg, Ellen, husbest., 62. slg. pc. $\text{\textcircled{A}}$ Aak.
 — Finne, Alfr., arbm., Skagelfaldet (111b) 0,9-7,0-0,6.
 $\text{\textcircled{A}}$ Aak.
 — *Knud, portør, Skagelfaldet (111i) 5,0-0,3. $\text{\textcircled{A}}$ Aak.
Folkmann, Ejnar, gdr., Faarebygd., 62. slg. (71a)
 19,0-44,0-16,7. $\text{\textcircled{A}}$ Aak. $\text{\textcircled{R}}$ Aak. 172.

- Frederiksen, Børge A., arbm., Kannikegd. pc. (3dk) 11,0-0,5. Aak.
- Karl Ove, avlsbr., 2. vdg. pc. (78c) 4,1-10,2-2,4. Aak.
- Max Frede, avlsbr., Virkelyst, 19. vdg. pc. (95b) Aak.
- *Hans Peter, best., Skovsholm, 47. slg. pc. Aak.
- *Helga, lærerinde, Aaker Centralskole. Aak.
 Aak. 388.
- *Funch, Knud, arbm., Præstegd. pc. (5ar). Aak.
- Hans, avlsbr., Engvang, Kirke pc. (8f) 2,3-11,5-3,0. Aak.
- Jens, avlsbr., Smaalynge (196c) 5,9-13,0-3,5. Aak.
 Aak. 390u.
- Knud, mejerist, Præstegd. pc. (5bu) 11,0-0,7. Aak.
- GERDING, H. H. Nielsen, gdr., Baunegd., 61. slg. (70a) 24,2-52,0-19,0. Aak. Aak. 149.
- Grønbech, Tage, avlsbr., Lillehave, 29. slg. pc. (38b) 1,4-7,6-1,9. Aak.
- Grønnegaard, J. T., hmd., Fuglesang, 28. slg. pc. (37d) 1,9-11,1-2,6. Aak.
- Gudbergesen, Johs., avlsbr., Kløvedal (196ek) 6,3-10,0-3,0. Aak.
 Aak. 117u.
- Poul Ronne, avlsbr., Grønnevang, 7. slg. pc. (16c) 17,5-27,0-10,7. Aak. Aak. 151y.
- *Asta, husbest., Liselund. Aak.
- HAAGENSEN, Janus, avlsbr., Fremtidshaab, 24. vdg. pc. (100n) 9,1-19,0-6,7. Pe.
- *Carl G., medhj., Fremtidshaab, 24. vdg. pc. (100n). Aak.
- Hald, Jens, gdr., Ravnsgd., 2. vdg. (78a) 24,7-40,0-14,7. Aak. Aak. 158y.
- *Ole Peter, landm., St. Bukkegd., 50. slg. Aak.
- Hansen, Aage, arbm., Højvang, 5. slg. pc. (14e). Aak.
- *Alfr., arbm., Kannikegd. pc. (3y). Aak.
- Alfr., arbm., Stensvang (196ab) 3,1-9,7-1,6. Aak.
- Jens Edv., arbm., Kannikegd. pc. (3af) 9,0-0,6. Aak.
- Jensinius, arbm., Hundshale, 7. slg. pc. (16g) 6,0-0,6. Aak.
- *Kaj, arbm., Vallensgd. pc. Aak.
- M. A., arbm., Aabo, 58. slg. pc. (67i) 5,0-0,4. Aak.
- Aage, avlsbr., Pihls Minde, 3. vdg. pc. (79e) 4,3-13,0-3,8. Aak.
- Alfr. M., avlsbr., 8. slg. pc. (17i) 4,6-11,3-3,5. Aak.
- Carl, avlsbr., Valhøj, 59. slg. pc. (68c) 1,5-9,0-1,2. Aak.
- Chr., avlsbr., hønseriejer, Bjergely, 24. vdg. pc. (100u) 13,9-26,0-10,1. Pe. Pe. 55y.
- Edv., avlsbr., Håvstensmyre (196r) 11,3-13,0-4,0. Aak. Aak. 203v.
- Harald, avlsbr., 6. vdg. pc. (82d) 6,4-12,6-3,0. Aak.
- Helmer, avlsbr., Dalshøj, Vallensgd. pc. (1b) 9,7-26,0-6,9. Aak. Aak. 213u.
- Jens Peter, avlsbr., Marienlund, Vallensgd. pc. (1ap) 6,8-16,5-5,4. Aak.
- Johs., avlsbr., Pilely, 17. slg. pc. (26b) 5,7-18,0-5,6. Aak.
- Julius, avlsbr., Ellevang, 6. slg. pc. (15c) 16,2-30,0-9,5. Aak.
- Knud, avlsbr., Solvang, Vallensgd. pc. (1e) 23,1-43,0-16,4. Aak. Aak. 243x.
- Konrad, avlsbr., Godthaab (157) 7,1-18,2-5,5. Aak.
 Aak. 151x.
- L. Johs., avlsbr., Højly, Højlyngen (195) 6,1-13,0-3,3. Aak. Aak. 155v.
- Peter Michael, avlsbr., 52. slg. pc. (61d) 1,1-6,0-0,9. Aak.
- Poul Marker, avlsbr., Tvillinghus, 16. slg. pc. (25c) 9,4-24,0-9,3. Aak.
- Thorv. A., avlsbr., Slettehøj (173a) 11,6-20,5-8,6. Aak.
 Aak. 205y.
- Triman Chr., avlsbr., Skovsdal (134) 9,1-18,0-6,8. Aak.
- Vald. M., avlsbr., Axelvang (151b) 8,6-19,0-6,0. Aak.
- Villy Andreas, avlsbr., Villysminde (196ff) 5,5-10,0-3,3. Aak. Aak. 302x.
- *Viggo Peter Marker, best., 21. slg. pc. (30b). Aak.
- Johs., chauffør, Kannikegd. pc. (3bx) 10,8-0,6. Aak.
 Aak. 315.
- *Svend Koføed, forv., Solvang. Aak. Aak. 243x.
- Vagn, forv., Sdr. Skole. Aak. Aak. 35.
- Marie, frue, Kannikegd. pc. (3br) 18,5-1,2. Aak.
 Aak. 35.
- Børge, gdr., L. Kalbygd, 16. vdg. (92a) 19,2-43,1-18,4. Aak. Aak. 25y.
- Gunnar, gdr., Skovgd., 26. slg. (35) 45,5-88,0-48,2. Aak. Aak. 23x.
- Hans Anker, gdr., Brandsgd., 7. slg. (16a) 64,5-73,2-41,2. Aak. Aak. 151u.
- Hansen, Knud, gdr., Hjulmagergd., 17. vdg. (93a) 32,7-67,0-36,5. Aak. Aak. 9.
- Markus, gdr., St. Duegd., 45. slg. (54a) 41,5-82,0-48,5. Aak. Aak. 10.
- Thor, gdr., Lynggd., 8. slg. (17a) 42,0-83,0-44,3. Aak.
 Aak. 151x.
- Louis, glarm., Kannikegd. pc. (3dl) 4,0-0,3. Aak.
- Anders, hmd., Aspely, 53. slg. pc. (62h) 3,5-12,5-4,4. Aak. Aak. 246v.
- M. Andr. (kaldet Marcher) hmd., 21. slg. pc. (30b) 6,2-18,1-8,4. Aak.
- Ellen, hmd., 22. vdg. pc. (98c) 1,9-7,5-1,5. Aak.
- Frede, hmd., 5. slg. pc. (14b) 2,8-12,6-2,4. Aak.
- Hans, hmd., 20. vdg. pc. (96n) 1,3-7,5-1,1. Aak.
- Herluf, hmd., Vennersly, Egeby, 24. vdg. pc. (100t) 4,3-9,0-1,9. Aak.
- Holger P., hmd., 22. slg. pc. (31b) 4,9-14,4-1,7. Aak.
- Holger Ronne, hmd., Sletteenge, Birkebo (196cm) 3,2-8,0-2,1. Aak. Aak. 117y.
- Janus A., hmd., Hjortsvang, 6. vdg. pc. (82g) 1,5-9,5-0,7. Aak.
- Jens Fr., hmd., Sølyst, 15. vdg. pc. (91f) 1,4-10,0-1,8. Aak.
- Jens P., hmd., 2. slg. pc. (11d) 3,9-11,6-3,2. Aak.
- Johs., hmd., 3. slg. pc. (12b) 4,0-14,6-3,1. Aak.
- Rudolf, hmd., 8. slg. pc. (17q) 1,0-6,4-0,9. Aak.
- *Ingeborg, husbest., Højly. Aak.
- Karen, husbest., Ellevang, 6. slg. pc. (15c) 16,2-30,0-9,5. Aak.
- *Martha, husbest., Birkely (137b). Aak.
 Aak. 226x.
- *Ragnhild, husbest., Kannikegd. pc. Aak.
- Sigvald, hønseriejer, 25. slg. pc. (34b) 0,6-9,0-0,4. Aak. Pe. 95v.
- Henry, landpostb., Skagelfaldet, Kannikegd. pc. (3bi) 2,0-11,3-1,8. Aak.
- Niels Chr. Dahl, maskinhdl., Præstegd. pc. (5bg) 13,5-1,3. Aak. Aak. 270.
- *Knud, medhj., Højly (195). Aak.
- *Herluf, mejeribest., A/M Brodal. Aak. Aak. 16.
- Jens P., montør, 3. slg. pc. (12 o) 0,5-6,0-0,4. Aak.
- Poul, postb., Lilledal, 63. slg. pc. (72g) 4,5-0,5. Aak.
- Anton, rentier, Kannikegd. pc. (3ca) 20,3-1,7. Aak.
 Aak. 137.
- Chr. J., rentier, Højvang, 5. slg. pc. (14e) 5,8-12,2-2,8. Aak.
- *Kristine, rentrice, Kannikegd. pc. Aak.
- L. Andr., rentier, Kannikegd. pc. (3bc) 10,4-0,8. Aak.
- Otto M., rentier, Hyttaen , Højlyngen (196hd) 8,5-0,2. Aak.
- *P. A., rentier, Vallensgd. pc. Aak.
- *Janus, snedker, Tuelyst. Aak.
- Ahlman, snedkern., Baunely, 58. slg. pc. (67d) 2,6-16,0-2,2. Aak. Aak. 312.
- Marie, syerske, Kannikegd. pc. (3y) 7,2-0,5. Aak.
- Peter, typograf, 22. slg. pc. (31f) 6,0-0,1. Aak.
- Holger M., vejlm., 17. slg. pc. (26f) 2,6-9,0-2,6. Aak.
 Aak. 83v.
- Henriksen, H. Conrad, avlsbr., Elleshøj (76b) 11,3-22,0-8,3. Aak.
- *Edith, husbest., Saxebo Mølle. Aak. Aak. 26x.
- Mar., møllelejer, Saxebo Mølle (88i) 22,0-0,7. Aak.
 Aak. 26x.
- *Arne, møllersv., Saxebo Mølle (88i). Aak. Aak. 26x.
- *Hermansen, Rigmor, frue, Runegd., 25. slg. Aak.
 Pe. 95x.
- Holm, Aage, avlsbr., Johnstrup, 9. vdg. pc. (85g) 5,8-24,0-5,2. Aak.
- Johs. A., avlsbr., 6. vdg. pc. (82c) 4,0-13,0-3,7. Aak.
- Knud, avlsbr., Grønager (153a) 2,4-9,9-2,3. Aak.
- Orla, avlsbr., Nordholt (179) 19,4-29,5-13,1. Aak.
 Aak. 302y.
- Otto, avlsbr., Lærkeshøj, Vallensgd. pc. (1f) 14,8-25,5-8,7. Aak. Aak. 258y.
- *Svend, chauffør, Præstegd. pc. (5aq). Aak.
- Edv., entreprenør, Aavang, Vallensgd. pc. (1b) 9,5-0,2. Aak.
- Ellen, frk., Præstegd. pc. (5aq) 7,5-0,5. Aak.
- Arne Johs., gdr., Bjerggd., 24. vdg. (100a) 23,1-40,0-13,8. Aak. Aak. 159x.
- *Mary, husbest., Igleminde, Kirke pc. Aak.
- *Tideman J., rentier, Stubbedg., 1. slg. Aak.
 Aak. 211y.
- Viggo J., snedker, 21. slg. pc. (30f) 12,0-0,3. Aak.
- *Horn-Jepesen, H. J., arbejdsleder, Arbejdstekn. Ungdomsskole. Aak. Aak. 234.
- *Højklint, Minna, frue, 2. slg. pc. Aak.
- *IPSEN, Mary, arbejdserske, Egeby, 6. vdg. pc. Aak.
- Aksel K., arbm., 45. slg. pc. (5im) 7,0-0,2. Aak.

- Ipsen, Hans P., arbm., Solglimt, 9. vdg. pc. (85af) 9,4-0,6.
 ☞ Aak.
- Harald, arbm., v. Alm, (196fo) 9,0-0,9. ☞ Aak.
- Karl G., avlsbr., Damsbo, Smaalynngen (167) 7,9-21,0-6,7.
 ☞ Aak.
- Knud Borge, avlsbr., Munkerup, 15. vdg. pc. (91d) 10,9-34,0-15,5. ☞ Aak. ☞ 43.
- Svend, avlsbr., Akselhøj (181) 15,0-24,7-9,0. ☞ Aak.
 ☞ Aak. 376x.
- *Ove Lundberg, forv., Kastelsgd., 3. vdg. ☞ Aak.
 ☞ Aak. 155u.
- *Andrea, frue, Damsbo, Smaalynngen (167). ☞ Aak.
- Margrethe, frue, Kannikegd. pc. (3eu) 14,5-1,1. ☞ Aak.
 ☞ Aak. 255x.
- Aksel, gdr., Egeskovsgd., 65. slg. (74a) 29,4-47,0-21,6.
 ☞ Aak. ☞ Aak. 50y.
- Andr. P., gdr., Aagd, 13. vdg. (41g) 24,6-60,0-30,0.
 ☞ Aak. ☞ 7v.
- Peter J., gdr., Kastelsgd., 3. vdg. (79b) 10,1-26,0-8,5.
 ☞ Aak. ☞ Aak. 155u.
- Aage Andr., hmd., 43. slg. pc. (52d) 2,4-11,7-2,9.
 ☞ Aak.
- Hans C., hmd., Lundtofte, 9. vdg. pc. (85ø) 3,9-15,0-3,4.
 ☞ Aak.
- Holger, hmd., 62. slg. pc. (71e) 3,0-8,2-1,9. ☞ Aak.
- Jeppe J., hmd., Højlyngen (196f) 3,1-10,2-1,6. ☞ Aak.
- Valdemar A., hmd., 46. slg. pc. (55b) 1,1-8,5-1,5.
 ☞ Aak.
- Andr., malerm., Kannikegd. pc. (3dq) 22,7-2,7.
 ☞ Aak. ☞ Aak. 382.
- Oluf, rentier, Præstegd pc. (5an) 10,5-1,0. ☞ Aak.
- *JACOBSEN, Marie, arbejdsrke, Vallensgd. gr. ☞ Aak.**
- Adolf, arbm., Damhytten, Præstegd. pc. (5aa) 7,4-0,7.
 ☞ Aak.
- *Vilh. Bech, arbm., 58-60. slg. pc. ☞ Aak.
- Alfr., avlsbr., 52. slg. pc. (61f) 3,9-10,3-3,1. ☞ Aak.
- Niels P., avlsbr., Igleminde, Kirke pc. (8e) 6,1-14,5-5,3.
 ☞ Aak. ☞ 47v.
- Jenny, rentrice, Kannikegd. pc. (3æ) 10,5-0,7. ☞ Aak.
- Marie, rentrice, Kannikegd. pc. (3ed) 15,0-1,6. ☞ Aak.
- Marie Chr., rentrice, Kannikegd. pc. (3ef) 18,3-1,5.
 ☞ Aak.
- Jensen, Harald, arbm., Boderne, 25. vdg. pc. (101f) 2,6-0,1. ☞ Aak.**
- Knud Edv., arbm., Kannikegd. pc. (3bo) 5,0-0,4.
 ☞ Aak.
- *Niels, arbm., Brogd.hus. ☞ Aak.
- Ove, arbm., Lynghøj (196gt) 9,2-0,2. ☞ Aak.
- Thorv., arbm., 20. vdg. pc. (96af) 8,0-0,4.
 ☞ Aak.
- Chr., avlsbr., Nordly, 5. slg. pc. (14g) 10,4-14,4-4,3.
 ☞ Aak.
- Chr., avlsbr., 45. slg. pc. (51g) 3,5-15,0-1,4. ☞ Aak.
- Hans C., avlsbr., Vallengebjerget, Højlyngen (196v2) 17,0-22,0-7,6. ☞ Aak. ☞ Aak. 203u.
- Henrik, avlsbr., Bidstrupsminde, 11. slg. pc. (20f) 2,5-13,4-3,0. ☞ Aak. ☞ Aak. 265y.
- Johs., avlsbr., 62. slg. pc. (71b) 5,6-14,5-1,5. ☞ Aak.
- Osvald E., avlsbr., Møllevang, 17. slg. pc. (26k) 4,6-16,5-3,9. ☞ Aak.
- Peder Chr., avlsbr., Liselund, 9. slg. pc. (18e) 5,0-14,0-3,5. ☞ Aak.
- Sinus, avlsbr., Ellevang, 8. slg. pc. (17n) 3,2-11,9-2,9.
 ☞ Aak.
- Aage, bagerm., Kannikegd. pc. (3p) 20,0-1,1. ☞ Aak.
 ☞ Aak. 121.
- Eskild, bagerm., Limensgade, 45. slg. pc. (54b) 0,6-22,0-0,8. ☞ Aak. ☞ 12.
- *Egil, best., St. Myregd. (2a) ☞ Aak. ☞ Aak. 157v.
- *Ejner, best., Myragnø Mølle. ☞ Aak. ☞ Aak. 157u.
- *Hans Andr., best., Kirke pc. ☞ Aak.
- *Knud, chauffør, Limensgade, 45. slg. pc. (54b).
 ☞ Aak.
- *Karl Chr., foderm., Soldatergd. hus. ☞ Aak.
- *Henry, forv., St. Krusegd. ☞ Aak. ☞ Aak. 141u.
- Marie, frue, Sletteenge (196gn) 7,5-0,4. ☞ Aak.
- Valborg, frue, Møllevvej (5bf) 11,3-0,8. ☞ Aak.
- Borge, gdr., Vasagd., 42. slg. (51) 33,0-74,0-37,3. ☞ Aak.
 ☞ 31.
- Borge A., gdr., St. Klintgd., 13. slg. (22a) 32,3-76,0-32,6.
 ☞ Aak. ☞ Aak. 184.
- Hans Andr., gdr., St. Krusegd., 20. slg. (29a) 36,8-86,2-46,0. ☞ Aak. ☞ Aak. 141u.
- Hans Asbjørn, gdr., løjtn., L. Krusegd., 19. slg. (28a) 35,1-86,2-37,7. ☞ Aak. ☞ Aak. 42u.
- Kaj, gdr., Vejrmølledgd., 52. slg. (61a) 49,9-92,0-54,1.
 ☞ Aak. ☞ Aak. 142u.
- *Asta, husbest., Hundshale, 17. slg. pc. ☞ Aak.
- *Edith, husbest., St. Krusegd. ☞ Aak.
- Jensen, Ahlman J., hmd., Enghave, 18. vdg. pc. (94i) 3,0-12,3-3,6. ☞ Aak.**
- Aksel H., hmd., 32. slg. pc. (41k) 2,1-10,2-2,4. ☞ Aak.
- Hans Peter, hmd., Bøgelø, 24. vdg. pc. (100g) 1,1-9,3-0,9. ☞ Aak.
- Hans P., hmd., Saxevang, 27. slg. pc. (36d) 1,7-10,0-2,2.
 ☞ Aak.
- Henry, hmd., Kkkekrog, Vallensgd. pc. (1m) 3,6-10,2-2,7. ☞ Aak.
- Janus A. S., hmd., Skovfryd, 3. slg. pc. (121) 3,5-10,0-2,4. ☞ Aak.
- Ludvig A., hmd., 14. slg. pc. (23 i) 2,3-10,3-2,0. ☞ Aak.
- Poul H., hmd., maler, Fuglesang, 28. slg. pc. (37b) 2,5-11,9-3,5. ☞ Aak.
- Rudolf, hmd., Sjellebro, 39. slg. pc. (48c) 1,2-10,0-1,6.
 ☞ Aak.
- Willy, hmd., 20. vdg. pc. (96e) 1,5-8,0-1,2. ☞ Aak.
- Martha M. Kofoed, frue, 20. vdg. pc. (96ab) 5,2-0,4.
 ☞ Aak.
- Andr., kreaturhdl., avlsbr., 9. vdg. pc. (85p) 2,1-13,0-1,6. ☞ Aak. ☞ Aak. 256.
- Knud A., købm., Bøstehøjhus (401) 24,0-0,4. ☞ Aak.
 ☞ 58v.
- Ejnar, malerm., 5. slg. pc. (14r) 8,0-0,5. ☞ Aak.
- Arne, møllelejer, Hundshale Mølle, 17. slg. pc. (26q) 22,1-0,7. ☞ Aak. ☞ Aak. 75.
- Mathea, møllelejer, Myragnø Mølle (2b) 1,8-24,0-1,6.
 ☞ Aak. ☞ Aak. 157u.
- *Albine, rentrice, Langemyregd., 21. slg. ☞ Aak.
- *Edv. H., rentier, L. Krusegd. ☞ Aak. ☞ Aak. 42u.
- Emil, rentier, Vallensgd. pc. (1vv) 0,8-9,5-0,6. ☞ Aak.
- Jens Chr., rentier, Skagelfaldet (111e) 10,5-0,4.
- Jens Mich., rentier, 54. slg. pc. (63c) 4,0-0,5. ☞ Aak.
- *Marie, rentrice, Kannikegd. pc. (3z). ☞ Aak.
- Thor, rentier, Lillehøj, 59. slg. pc. (68f) 1,7-10,7-1,3.
 ☞ Aak.
- Thorv., rentier, 45. slg. pc. (54b) ☞ Aak.
- Thyra, rentrice, frue, Præstegd. pc. (5e) 11,5-11,0.
 ☞ Aak.
- Thorvald, sinedem., 17. slg. pc. (26 o) 8,0-0,2. ☞ Aak.
- Fred Dam, smedev., Kannikegd. pc. (3aa) 10,7-0,7.
 ☞ Aak.
- Johansen, Jacobine, avlsbr., Skovbo, 2. slg. pc. (11c) 4,3-10,0-2,8. ☞ Aak.**
- *Otto, best., Skovbo, 2. slg. pc. (11c). ☞ Aak.
 2,8-11,5-3,4. ☞ Aak. ☞ Aak. 371x.
- Viggo, købm., Egeby, 24. vdg. pc. (100æ) 16,0-0,2.
 ☞ Aak. ☞ Aak. 159u.
- Otto O. J., møllelejer, Sigtemøllen, 58. slg. pc. (67k) 2,4-10,6-1,8. ☞ Aak. ☞ Aak. 205x.
- Elisabeth, økonoma, Arbejdstekn. Ungdomsskole.
 ☞ Aak. ☞ Aak. 234.
- *Johansen, Thurid Elise, husbest., Solbjerg, 6. slg. pc. (15d). ☞ Aak.**
- Ove E., hmd., traktorfører, 55. slg. pc. (64b)
- Juul, Adolf, avlsbr., Nybo, 14. slg. pc. ☞ Aak. ☞ Aak. 206y.**
- Hans Chr., avlsbr., Vestertoft, 20. vdg. pc. (96m) 4,9-10,3-2,4. ☞ Aak.
- Jørgensen, Edmund, arbm., 15. slg. pc. 9,0-0,2. ☞ Aak.**
- Herluf, arbm., Bidstrupsminde, 11. slg. pc. (20f) 2,5-9,6-2,5. ☞ Aak.
- Thorv. A., arbm., v. Almindingen (196gd) 9,0-0,4.
 ☞ Aak.
- Aksel, avlsbr., 55. slg. pc. (64c) 6,1-23,0-7,7. ☞ Aak.
 ☞ Aak. 190y.
- Aksel C., avlsbr., Pærehuset (2c) 10,7-25,7-7,2. ☞ Aak.
 ☞ Aak. 376u.
- Hans, avlsbr., Bobbedal, 64. slg. pc. (73c) 4,7-16,0-5,0.
 ☞ Aak.
- Johs., avlsbr., Enghøj (147a) 14,2-28,5-9,1. ☞ Aak.
 ☞ Aak. 207u.
- *Ole V., best., Dalegd. ☞ Aak. ☞ Aak. 84x.
- Iris, gdr., frue, Dalegd., 18. slg. (27a) 38,9-81,0-42,9.
 ☞ Aak. ☞ Aak. 84x.
- Peter M., gdr., St. Grammegd., 22. slg. (31a) 45,8-103,0-53,0.
 ☞ Aak. ☞ Aak. 141y.
- Svend Reinholdt, hmd., Marienlyst, Sletteenge (190) 4,4-9,5-2,5. ☞ Aak.
- Ejnar, snedkersv., Kannikegd. pc. (3dc) 11,0-0,6.
 ☞ Aak.
- KAJ, Aage, gdr., L. Klintgd., 12. slg. (21a) 22,6-48,0-20,3.
 ☞ Aak. ☞ Aak. 134.**
- Esther, huslejer, Kannikegd. pc. (3t) 11,6-0,6. ☞ Aak.
- *Trine, rentrice, Kannikegd. pc. (3t). ☞ Aak.
- Kalf-Hansen, Ejnar, avlsbr., Gravgrøde (1dd) 8,2-26,3-9,2.
 ☞ Aak. ☞ 44x.**
- Karpynka, Marie, rentrice, Kannikegd. pc. (3ae) 10,8-0,6.
 ☞ Aak.**

- Kjeldsen, Aksel, avlsbr., Løkkersly (160) 7,6-24,9-8,5.
 ☞ Aak. ☞ Aak. 83x.
 — Osvald, gdr., Vævergd., 22. vdg. (98a) 15,1-36,0-14,0.
 ☞ Aak. ☞ Aak. 36y.
- Kjær, Karl Henriksen, rentier, Præstegd. pc. (5a1) 9,7-0,8.
 ☞ Aak. ☞ Aak. 347.
- Kjeller, Anth., arbm., 33. slg. pc. (42g) 4,0-0,2. ☞ Aak.
 — Hans P., avlsbr., Nojsomhed, 13. slg. pc. (22f) 6,8-24,1-7,4. ☞ Aak.
 — Hans Henrik, gdr., Smedegd. (8i) 26,8-58,3-26,8. ☞ Aak.
 — *Herman, insp., Kannikegd., proprtgd. (3a) 50,3-115,3-56,3. ☞ Aak. ☞ Aak. 95.
- Knudsen, Andr., arbm., 20. vdg. pc. (96aa) 4,5-0,2.
 ☞ Aak.
 — Ernst, arbm., Kannikegd. pc. (31) 9,0-0,5. ☞ Aak.
 — Henry, arbm., Sigtesmedjen, 59. slg. pc. (68g) 1,9-9,8-1,5. ☞ Aak. ☞ Aak. 313.
 — Konrad, hmd., 1. slg. pc. (10e) 4,8-0,4. ☞ Aak.
 — Magnus, hmd., Dalshøj, 27. slg. pc. (36e) 1,7-11,0-2,3.
 — *Knud M., rentier, Tvillingsslu, 15. slg. pc. ☞ Aak.
 — Jens, hmd., traktorfører, Aldersminde, 9. vdg. pc. (85r) 2,0-10,2-2,0. ☞ Aak. ☞ Aak. 177u.
- Kofoed, H. P., avlsbr., Skovhøj, 46. slg. pc. (55g) 3,7-17,3-4,9. ☞ Aak. ☞ 24.
 — Konrad, avlsbr., Bækkelund, 9. vdg. pc. (85b) 21,0-47,0-21,1. ☞ Aak. ☞ Aak. 167y.
 — *Herm., forv., Runegd., 25. slg. ☞ Aak. ☞ Pe. 95x.
 — Arne, gdr., Siegd., 4. slg. og 4 vdg. (13 og 80a) 60,0-92,0-43,3. ☞ Aak. ☞ Aak. 160.
 — Chr. Alb., gdr., Lauaged., 34. slg. (43a) 63,2-116,0-78,0. ☞ Aak. ☞ 15.
 — Esper, gdr., Snygegd., 5. vdg. (81a) 23,5-38,5-14,5. ☞ Aak. ☞ Aak. 187u.
 — Hans Madsen, gdr., Langemyregd., 21. slg. (30a) 75,0-135,0-77,8. ☞ Aak. ☞ Pe. 10.
 — Inge, gdr., frk., Lauaged. ☞ Aak. ☞ 15.
 — Karl Edvard, gdr., Runegd., 25. slg. (34a) 25,7-56,0-25,6. ☞ Aak. ☞ Pe. 95x.
 — Knud, gdr., L. Duegd., 46. slg. (55a) 29,1-67,0-36,8. ☞ Aak. ☞ 19.
 — Thor E., gdr., St. Bakkegd., 38. slg. (47a) 62,9-93,0-55,8. ☞ Aak. ☞ 54u.
 — *Oliva, husbest., Runegd. ☞ Aak. ☞ Pe. 95x.
 — Hedvig, rentrice, Kannikegd. pc. (3bp) 24,0-2,6. ☞ Aak.
 — Holger, rentier, Kannikegd. pc. (3 o) 13,0-1,0. ☞ Aak.
- Kofod, Andr., avlsbr., Englyst, 9. vdg. pc. (85e) 4,6-18,0-3,8. ☞ Aak. ☞ Aak. 364y.
 — Axel, avlsbr., Graneli, 21. vdg. pc. (100h) 50,7-50,0-18,9. ☞ Aak. ☞ Aak. 266x.
- *Kofoed, Hans G., arbm., Hvide Hus. (196fi). ☞ Aak.
 — *Niman, arbm., kommunehuset. ☞ Aak.
 — Svend Aage, arbm., Vallensgd. pc. (196fi1) 7,0-0,5. ☞ Aak.
 — Bertha, avlsbr., Østervang, 9. vdg. pc. (85x) 1,7-5,7-1,1. ☞ Aak.
 — Hans G., avlsbr., Gadevang, 5. slg. pc. (14m) 6,1-16,5-4,8. ☞ Aak.
 — Karl R., avlsbr., Højvang, Kongens Mark. (196n) 9,9-18,0-5,4. ☞ Aak.
 — Povl, avlsbr., Kildebo, 5. slg. pc. (14h) 8,6-10,9-3,0. ☞ Aak.
 — Vald., fhv. avlsbr., 24. vdg. pc. (100z) 7,0-0,2. ☞ Aak.
 — Villy, avlsbr., Birkely (196t?) 12,4-15,0-5,9. ☞ Aak.
 — Poul A., chauffør, Kannikegd. pc. (3e) 10,5-0,6. ☞ Aak.
 — Gudrun, gdr., frue, St. Munkegd., 31.—32. slg. (40a) 61,4-138,0-80,2. ☞ Aak. ☞ 4.
 — *Hans Peter Low, forv., Bobbegd. ☞ Aak. ☞ Aak. 50u.
 — Johs. L., foderm., Klippen, 22. vdg. pc. (98e) 5,0-0,4. ☞ Aak.
 — Kristine, frk., Sortebjerg, 5. vdg. pc. (81c) 12,2-18,0-6,7. ☞ Aak.
 — *Laurits, foderm., St. Bukkegd., gr. ☞ Aak.
 — Aage, gdr., Frostegd., 56. slg. (65a) 21,3-44,0-16,4. ☞ Aak. ☞ Aak. 78y.
 — Anthon, gdr., Bobbegd., 64. slg. (78a) 25,9-42,0-17,3. ☞ Aak. ☞ Aak. 50u.
 — Carl Chr., gdr., Pæregd., 37. slg. (46a) 22,9-61,8-31,8. ☞ Aak. ☞ 41.
 — Ejvind, gdr., St. Bukkegd., 50. slg. (59a) 45,5-115,0-61,7. ☞ Aak. ☞ 1.
 — Erik N., gdr., Hundsalegd., 15. slg. (24a) 47,7-92,4-46,1. ☞ Aak. ☞ Aak. 88.
 — Ingvard, gdr., Spidlegd., 20. vdg. (96a) 37,5-65,0-32,8. ☞ Aak. ☞ Aak. 32x.
 — Karl, gdr., L. Hallegd., 41. slg. (50a) 36,7-64,0-29,8. ☞ Aak. ☞ 31.
 — Knud, gdr., Faarebygd., 23. vdg. (99a) 13,1-38,0-11,1. ☞ Aak. ☞ Aak. 236y.
 — Niels, gdr., L. Bakkegd., 40. slg. (49a) 37,1-59,0-31,2. ☞ Aak. ☞ 55.
- Kofoed, Hans Johs., hmd., Hvide Hus (196f6) 3,8-7,8-1,2. ☞ Aak.
 — *Anthon, rentier, Blykobbe alderdomshjem. ☞ R. ☞ R. 91.
 — Johs. G., hmd., vogmm., Ringhøj (141a) 2,6-16,0-2,0. ☞ Aak. ☞ Aak. 269y.
 — Carl, rentier, Kannikegd. pc. (3bd) 28,0-2,2. ☞ Aak. ☞ Aak. 196.
 — *Kubitsky, Peter, arbm., Vallensgd. gr. ☞ Aak.
- LAMBRECHT, Andr., gdr., Høged., 9. slg. (18a) 38,3-58,3-32,2. ☞ Aak. ☞ Aak. 164x.
- Larsen, Carl O., arbm., 24. vdg. pc. (100y) 10,0-0,2. ☞ Aak.
 — *Hans P., arbm., Grønnemyre, 20. vdg. pc. (96p) 1,8-10,0-1,3. ☞ Aak.
 — Otto E., arbm., Stettevang (196dv) 1,1-7,5-0,9. ☞ Aak.
 — Carl, avlsbr., Løkker, 32. slg. pc. (41f) 11,0-27,0-13,7. ☞ Aak. ☞ 47y.
 — Hans Andr., avlsbr., Sydvang, 6. slg. pc. (15f) 6,2-13,0-4,8. ☞ Pe.
 — Hans Anker, avlsbr., Skovly (140) 5,1-15,0-3,9. ☞ Aak. ☞ 202x.
 — Hans Helge, avlsbr., Pilevang (163a) 15,8-43,9-16,8. ☞ Aak. ☞ Aak. 390x.
 — Poul M. Frimodt, avlsbr., Engtoft, Kirke. pc. (8k) 4,4-16,0-5,7. ☞ Aak. ☞ 47x.
 — Villy, avlsbr., 39. slg. pc. (48b) 6,3-15,5-6,6. ☞ Aak.
 — *Karen, best., Ekkodalshuset, Alm. ☞ Aak. ☞ Aak. 49x.
 — *Ove, forv., Stensgd., 39. slg. ☞ Aak. ☞ 54x.
 — *Hansine, frue, Præstegd. pc. (5bd) ☞ Aak.
 — Marle, frk., Kannikegd. pc. (3z) 4,0-0,3. ☞ Aak.
 — Ludv., gdr., Stensgd., 39. slg. (48a) 19,6-42,0-17,0. ☞ Aak. ☞ 54x.
 — *Agda, husbest., Stubbegd. ☞ Aak. ☞ Aak. 211y.
 — *Astrid, husbest., Skovly. ☞ Aak.
 — Frimodt A., hmd., 32. slg. pc. (41n) 2,6-11,0-3,1. ☞ Aak.
 — Frode, hmd., Kannikegd. pc. (3bv) 10,8-0,6. ☞ Aak.
 — Hans P., hmd., 48. slg. pc. (57f) 1,2-8,5-1,6. ☞ Aak.
 — Helmer Ludv., hmd., 24. vdg. pc. (100i) 2,4-6,0-0,9. ☞ Aak.
 — Johs., hmd., Jættedal, 19. slg. pc. (28b) 2,0-9,4-2,0. ☞ Aak.
 — Poul, hmd. (196a) 1,5-9,9-3,0. ☞ Aak.
 — *Ella, lærerinde, Aaker centralskole. ☞ Aak.
 — *Alfr. P., pedel, Aaker centralskole. ☞ Aak.
 — Clara, rentrice, Klippen, Alm. (1bz) 1,4-13,0-1,2. ☞ Aak.
 — Ludvig P., rentier, Fredbo (196gr) 9,5-0,5. ☞ Aak.
 — Nic., sparekassfuldm., Kannikegd. pc. (3aq) 10,7-0,8. ☞ Aak.
 — Poul, typograf, Præstegd. pc. (5bd) 11,0-0,6. ☞ Aak.
 — Esther, væverske, Kannikegd. pc. (3al) 14,0-2,0. ☞ Aak.
 — *Karen, væverske, Kannikegd. pc. ☞ Aak.
- Lassen, Chr., avlsbr., Møllehuset, 8. slg. pc. (171) 7,4-17,0-5,1. ☞ Aak. ☞ Aak. 357v.
 — *Viggo, forv., Møllehuset, 8. slg. pc. (171) ☞ Aak.
 — Helmer, smedem., Skovbroen, 2. slg. pc. (11f) 9,1-26,5-5,2. ☞ Aak. ☞ Aak. 89.
- *Lauridsen, Aksel, højskoleforst., Bornh. Højskole. ☞ Aak. ☞ Aak. 77.
- Lind, Gordon, arbm., 6. slg. pc. (15m) 4,5-0,3. ☞ Aak.
 — Lindell, Aage, arbm., Nordlyst (196s?) 0,9-9,0-0,3. ☞ Aak.
 — Erik Kofod, arbm., Kannikegd. pc. (3ck) 4,5-0,5. ☞ Aak.
 — Harald Kofod, avlsbr., Solhjem (165) 5,9-12,6-4,1. ☞ Aak. ☞ Aak. 166v.
- Low, Harald, gdr., V. Ellesgd., 66. slg. (75a) 46,9-70,0-33,6. ☞ Aak. ☞ Aak. 50x.
 — Hansine, rentrice, Villa Bækken. (1bo) 13,4-0,7. ☞ Aak. ☞ Aak. 243v.
- Lund, H. Anker, arbm., 49. slg. pc. (58g) 1,1-8,8-1,6. ☞ Aak.
 — Hans P., arbm., 24. vdg. pc. (100v) 10,5-0,2. ☞ Aak.
 — Conrad, avlsbr., Askelokken, 9. slg. pc. (18b) 10,4-28,0-9,2. ☞ Aak. ☞ Aak. 164y.
 — Hans P., avlsbr., 8. slg. pc. (17h) 4,6-16,0-4,6. ☞ Aak. ☞ Aak. 390y.
 — Henry, avlsbr., 49. slg. pc. (58d) 1,3-8,8-2,1. ☞ Aak.
 — Thory, Due, avlsbr., Hammershøj, Vallensgd. pc. (1g) 11,6-23,2-9,2. ☞ Aak. ☞ Aak. 258u.
 — Hen. Due, chauffør, Præstegd. pc. (5bs) 11,2-0,7. ☞ Aak.
 — *Sanna, frue. ☞ Aak.
 — Alfred, hmd., Smaalyngen (196fd) 5,7-11,4-2,8. ☞ Aak.
 — Henry, avlsbr., 49. slg. pc. (58d) 1,3-8,8-2,1. ☞ Aak.
 — Hjalmar, hmd., Skagelfaldet, 63. slg. pc. (72b) 2,1-8,0-1,7. ☞ Aak.
 — Poul Ove, hmd., Lundsminde (153b) 2,9-10,2-2,6. ☞ Aak.
 — Anker J., postb., Kannikegd. pc. (3m) 9,2-0,6. ☞ Aak.

- Lund, Ejnar A., smedem., 31. slg. pc. (40m) 17,0-0,4.
 ☞Aak. ☞38y.
- Jens A., smedem., Bakkesmedjen, 38. slg. pc. (47b)
 1,4-11,0-1,8. ☞Aak. ☞37.
- Lundahl, Olaf, hmd., Kongens Mark (137a) 4,5-0,5.
 ☞Aak.
- Lundberg, Anker, gdr., Værfeldtsgd., 17. slg. (25i) 42,1-
 85,0-16,8. ☞Aak. ☞Aak. 81y.
- *Frida, husbest., Værfeldtsgd. ☞Aak. ☞Aak. 81y.
- Vald., malerm., Kannekegd. pc. (3bb) 10,9-0,9. ☞Aak.
 ☞Aak. 185.
- Lyster, Karl, avlsbr., regnskabsfører, Vallensgd. pc. (11)
 4,4-12,5-3,2. ☞Aak. ☞Aak. 202y.
- Thorv., gårdskarl, Præstegd. pc. (5ad) 9,5-0,8. ☞Aak.
- *Johanne, rentrice, Præstegd. pc. ☞Aak.
- MADSEN, Aage, arbm., 24. vdg. pc. (1006) 7,8-0,4. ☞Aak.**
- *Jens O., arbm., Egeby, 6. slg. pc. (15h). ☞Aak.
- Alfr., avlsbr., Skovtoft (15k) 7,2-19,0-3,8. ☞Aak.
- Carl, avlsbr., Krathøj, 10. slg. pc. (19f) 8,6-24,0-7,6.
 ☞Aak. ☞Aak. 235y.
- Carl Edv., avlsbr., Skovshøj (135) 15,6-29,0-11,4.
 ☞Aak. ☞Aak. 226y.
- Knud, avlsbr., Højlyngen (182) 6,4-17,0-3,6. ☞Aak.
- Laur., avlsbr., Nordvang (142) 12,7-30,0-9,1. ☞Aak.
 ☞Aak. 202y.
- *Peder, gartner, Dalshøj, Vallensgd. pc. ☞Aak.
- Alfred, hmd., murer, Risenlund, 36. slg. pc. (45c)
 7,5-1,3. ☞Aak.
- Carl Math., hmd., 3. vdg. pc. (79c) 1,8-6,5-1,0. ☞Aak.
- Hans C., hmd., Egeby, 6. vdg. pc. (82e) 4,4-6,1-2,0.
 ☞Aak.
- *Hjalmar, medhj., Stangedd., 35. slg. ☞Aak.
- Alfr., rentier, Fyrrelø, 10. slg. pc. (19g) 9,6-0,6. ☞Aak.
- *Chr., rentier, Skovshøj. ☞Aak. ☞Aak. 226y.
- Emma, rentrice, Egeby, 6. slg. pc. (15h) 3,0-0,3.
 ☞Aak.
- Marcher, Carl, arbm., 5. slg. pc. (14f) 9,8-0,4. ☞Aak.
- Ludvig, arbm., Kannekegd. pc. (3cq) 10,0-0,7. ☞Aak.
- Alfred, avlsbr., Stenebjerg, Højlyngen (185a) 8,9-16,0-
 5,9. ☞Aak.
- Chr., avlsbr., Saxebrø, 29. slg. pc. (38e) 3,3-17,8-4,1.
 ☞Aak. ☞23y.
- Evald, avlsbr., Tornly, 23. slg. pc. (32f) 2,8-10,3-2,7.
 ☞Aak.
- Janus, avlsbr., Højlyngens Klippe (196bu) 16,2-16,0-5,2.
 ☞Aak.
- Johs., avlsbr., Lillevang, Vallensgd. pc. (1bl) 5,6-15,5-
 4,7. ☞Aak.
- Ludvig C., avlsbr., Højlyngen (196h) 9,6-20,0-5,3.
 ☞Aak.
- Poul, avlsbr., 24. slg. pc. (31c) 4,1-15,8-5,2. ☞Aak.
 ☞Aak. 83u.
- Ella, avlsbr., frue, Bækkedal, 9. slg. pc. (18h) 10,3-24,0-
 9,0. ☞Aak. ☞Aak. 235x.
- Marie, frue, Styrmandsminde (19h) 5,7-0,1. ☞Aak.
- Jens Vald., gdr., Hulledd., 44. slg. (53a) 14,1-36,0-17,0.
 ☞Aak. ☞48.
- Johs., gdr., Piberegdd., 12. vdg. (88a) 21,3-58,0-30,3.
 ☞Aak. ☞38x.
- *Lilly, husbest., Tornly, 23. slg. pc. ☞Aak.
- Anna, rentrice, frue, Frydenlund (136) 2,2-8,0-1,7.
 ☞Aak.
- Walther, avlsbr., Kannekegd. pc. (3r) 9,1-26,7-9,2.
 ☞Aak.
- *Margrethe, husbest., Højlyngen (196h). ☞Aak.
- *Marie, husbest., Skovsminde, 30. slg. pc. (39e).
 ☞Aak.
- Marcussen, Ove, arbm., Hjemly, 3. slg. pc. (12h)
 8,6-9,0-0,7. ☞Aak. ☞Aak. 157x.
- Mathiasen, Peter, arbm., 32. slg. pc. (41o) 2,2-11,0-2,6.
 ☞Aak.
- *Matsen, Hans Jacob, telegrafist, Kannekegd. pc. (3bg)
 9,0-0,7. ☞Aak. ☞Aak. 31.
- Mogensen, Aage, avlsbr., 18. vdg. pc. (94f) 4,8-17,6-6,3.
 ☞Aak. ☞Aak. 142y.
- Emil, avlsbr., Rodholm (161) 11,0-27,3-11,0. ☞Aak.
 ☞Aak. 166x.
- *Helga, husbest., Vallensgd. pc. ☞Aak.
- Aage, hmd., Bodelyngen, 18. vdg. pc. (94d) 1,6-7,5-1,3.
 ☞Lo.
- Dion, hmd., 5. slg. pc. (14c) 1,6-8,0-0,8. ☞Aak.
- Poul, vognm., Hedebo (177) 14,2-22,0-7,4. ☞Aak.
 ☞Aak. 117x.
- Arne, arbm., Vallensgd. pc. (1h) 0,9-10,5-0,6. ☞Aak.
- Lloyd Carlo, arbm., 6. vdg. pc. (82f) 4,9-9,5-1,6. ☞Aak.
- Andr. P., avlsbr., Lindely, (164) 5,8-15,1-4,1. ☞Aak.
 ☞Aak. 166y.
- Hans Chr., avlsbr., Vennerslyst, Kirke pc. (8a)
 1,6-13,0-1,6. ☞Aak. ☞Aak. 211v.
- Mogensen, Math. P., avlsbr., Præstegd. pc. (5ad) 5,2-11,0-
 1,1. ☞Aak. ☞Aak. 290.
- Willy Andr., avlsbr., Hundshale, 10. vdg. pc. (86e)
 2,1-10,1-2,1. ☞Aak.
- *Frede, forv., Ladegdd., 14. slg. (23a). ☞Aak.
 ☞Aak. 206x.
- *Karen, frue, Kannekegd. gr. ☞Aak.
- Frede, gdr., Grodbygd., 24. slg. (33a) 21,7-16,0-19,6.
 ☞Aak. ☞Pe. 95y.
- Inge, husbest., Lindely, Smaalynngen (164) 5,8-15,1-4,1.
 ☞Aak.
- Erik, hmd., Strandlyst, 34. slg. pc. (43b) 1,7-8,0-1,2.
 ☞Aak.
- Knud V., hmd., 5. slg. pc. (14i) 3,3-8,8-1,8. ☞Aak.
- Emma, rentrice, frue, v. Alm. (1bv) 15,0-0,4. ☞Aak.
- *Hans Andr., rentier, Lindely (164). ☞Aak.
- *Munch, Borge, arbm., 32. slg. pc. (41i) 1,4-6,0-1,4.
 ☞Aak.
- Poul, arbm., Løvhytten, 23. vdg. pc. (99d) 4,5-0,2.
 ☞Aak.
- Karen, avlsbr., Stroby, Kirke pc. (8c) 9,4-25,7-12,2.
 ☞Aak. ☞Aak. 246y.
- *Arne, forv., L. Loftsgdd., 25. vdg. ☞Aak. ☞39x.
- Hans Chr., gdr., St. Halledd., 15. vdg. (91a) 81,0-148,0-
 87,7. ☞Aak. ☞20.
- Johs., gdr., Kragtdd., 10. slg. (19a) 51,3-76,0-32,7.
 ☞Aak. ☞Aak. 177y.
- Knud, gdr., St. Loftsgdd., 28. slg., (36h) 58,5-92,7-46,7.
 ☞Aak. ☞11.
- Marie, gdr., frue, L. Loftsgdd., 25. vdg. (101a)
 31,6-60,1-31,1. ☞Aak. ☞39x.
- Othea, husejer, Boderne, 33. slg. gr. 2,0. ☞Aak.
- Anna, rentrice, Kannekegd. pc. (3ce) 14,5-1,3. ☞Aak.
- Alfred S., snedkersv., Kannekegd. pc. (3n) 11,5-0,9.
 ☞Aak.
- Munk, Osear, postb. og avlsbr., Landlyst, Præstegd. pc. (5ac)
 1,6-19,3-4,1. ☞Aak.
- Myhre, Svend Aage, hmd., Kralty, 9. vdg. pc. (85z)
 1,8-10,2-1,3. ☞Aak.
- *Müller, Olaf Borgen, dir., Klippely, ☞Aak. ☞Aak. 48.
- Aage, avlsbr., Skovsvang (70d) 12,8-28,0-10,8.
 ☞Aak. ☞Aak. 314x.
- John, gdr., O. Skovgd., 6. slg. (15a) 68,4-85,1-42,6.
 ☞Aak. ☞Aak. 154x.
- Poul Anker, proprtr., Vallensgd., proprtrgd. (1a)
 197,6-231,7-111,7. ☞Aak. ☞Aak. 33.
- Astrid, rentrice, frue, Fjeldhytten (1c) 6,9-25,0-3,7.
 ☞Aak. ☞Aak. 123y.
- *Møller, Hans Anker, arbm., 31. slg. gr. ☞Aak.
- Aksel, avlsbr., Pilevang (178) 9,5-22,0-7,4. ☞Aak.
 ☞Aak. 207y.
- Magnus, dir., Præstegd. pc. (5z) 20,5-1,8. ☞Aak.
 ☞Aak. 334.
- *Albine, frue, 20. vdg. pc. (96u) 1,7-11,5-0,7. ☞Aak.
- Sv. A., gdr., Dammegdd., 2. slg. (11a) 42,6-70,0-33,0.
 ☞Aak. ☞Aak. 155x.
- *Annie, husbest., Stensgd., 39. slg. ☞Aak. ☞51x.
- *Sara, husbest., 20. vdg. pc. (96u) ☞Aak.
- *Harald, lærer, Aaker Centralskole. ☞Aak.
- Hans Anker, murer, Præstegd. pc. (5af) 10,5-0,9.
 ☞Aak.
- Andr., rentier, Kannekegd. pc. (3u) 12,8-1,1. ☞Aak.
- Bodil, rentrice, frue, Kannekegd. pc. (3bn) 12,0-0,8.
 ☞Aak.
- Chr., rentier, Præstegd. pc. (5bp) 11,0-0,6. ☞Aak.
- Ingvard, savværksejer, Aaker Savværk, 20. vdg. pc. (96g)
 1,9-34,0-2,1. ☞Aak. ☞Aak. 92.
- Gunnar, snedkersv., Kannekegd. pc. (3da) 15,3-1,2.
 ☞Aak.
- *Thorvald, snedkersv., 20. vdg. pc. ☞Aak.
- *NIELSEN, Anthon, arbm., Ugleenge st. ☞Aak.
- Carl E., arbm., 3. slg. pc. (12k) 1,0-8,7-0,7. ☞Aak.
- Herm., arbm., Hammershøj (196gb) 4,5-0,2. ☞Aak.
- Poul, arbm., Skagelfaldet (111g) 10,5-0,4. ☞Aak.
 ☞Aak. 236v.
- Albert, avlsbr., Klippely, 16. slg. pc. (25f) 5,6-16,0-3,8.
 ☞Aak. ☞Aak. 385y.
- Carl Ejnar, avlsbr., Saxebrø, 12. vdg. pc. (88b)
 6,1-21,0-8,4. ☞Aak.
- Edgar, avlsbr., Skovly, 9. vdg. pc. (85v) 8,1-17,0-6,4.
 ☞Aak. ☞Aak. 167v.
- Emfrid, avlsbr., 17. slg. pc. (26e) 2,9-9,5-2,9. ☞Aak.
 ☞Aak. 83y.
- Hans A., avlsbr., Bakkehøj, 1. vdg. pc. (77b)
 7,2-11,7-4,6. ☞Aak.
- Harald, avlsbr., Egelund, 24. vdg. pc. (100 o) 9,7-20,0-
 6,2. ☞Aak.
- Harald, avlsbr., Fremtidshaab (196e) 8,9-18,4-5,7.
 ☞Aak. ☞Aak. 117v.

- Nielsen, Holger, avlsbr., Lillevang, 19. slg. pc. (28d) 6,3-16,0-5,1. ☞Aak.
- Kaj, avlsbr., Lyngholt, 67. slg. pc. (76d) 19,7-32,4-13,5. ☞Aak.
- Math., avlsbr., Lynghøj, Højlyngen (194) 4,5-7,6-2,0. ☞Aak.
- Niels Edv., avlsbr., Solbjerg, 6. slg. pc. (15d) 6,9-13,0-3,2. ☞Aak.
- Peter, avlsbr., Udmarkshøj, Højlyngen (196ed) 4,4-12,6-2,4. ☞Aak.
- Johanne, frk., 20. vdg. pc. (96o) 7,3-4,5-0,2. ☞Aak.
- Borge, gdr., L. Myregd., 1. vdg. (77a) 38,3-53,0-25,6. ☞Aak. ☞Aak. 376v.
- Edv. Juul, gdr., Stangegd., 35. slg. (44a) 28,5-73,0-39,6. ☞Aak. ☞8.
- Gunnar Juul, gdr., Sortegd., 3. slg. (12a) 36,1-66,0-28,5. ☞Aak. ☞Aak. 158x.
- Hans P., gdr., L. Bukkegd., 49. slg. (58a) 40,5-86,0-50,7. ☞Aak. ☞2.
- H. P., gdr., Tyskegd., 10. vdg. (86b) 19,5-47,5-22,1. ☞Aak. ☞Aak. 42v.
- Vilmer Juul, gdr., L. Grammegd., 23. slg. (32a) 39,9-87,7-46,5. ☞Aak. ☞Aak. 141x.
- Edvard, hmd., Frihedslyst, 9. slg. pc. (18g) 4,6-11,9-3,4. ☞Aak.
- Eivind, hmd., Smaalyngen (196ey) 2,8-11,0-1,2. ☞Aak.
- H. Ancher, hmd., Smedevang, 17. slg. pc. (25d) 4,5-11,2-3,1. ☞Aak.
- Karoline, husejer, 25. vdg. pc. (101d) 4,0-0,2. ☞Aak.
- Søren Chr., hmd., Præstegd. pc. (5x) 2,3-9,0-2,4. ☞Aak.
- Emil, hønseriejer, Aalykke, 56. slg. pc. (65c) 12,0-1,1. ☞Aak. ☞Aak. 325.
- *Hans E., kontorist, Kannikegd. pc. ☞Aak.
- Peter Chr., kobl., Skovbo v. Alm. (1bp) 15,0-0,4. ☞Aak. ☞Aak. 49u.
- Carl M., maler, Skagelfaldet (111c) 10,5-0,4. ☞Aak.
- Oluf P., mejerist, Villa Brink, 30. slg. pc. (39f) 11,0-0,5. ☞Aak.
- Johan T., rentier, Kannikegd. pc. (3ax) 10,9-1,0. ☞Aak. ☞Aak. 214.
- *J. A., kgl. skovrider, Rømersdal, Alm. ☞Aak. ☞Aak. 6.
- Eva, syerske, Kannikegd. pc. (3s) 9,0-0,6. ☞Aak.
- OLESEN, Alfr., avlsbr., Edwardsminde, 8. slg. pc. (17k) 4,5-10,4-3,8. ☞Aak.**
- Olsen, Ove, arbejdsform., Kannikegd. pc. (3ci) 12,5-1,0. ☞Aak. ☞Aak. 98x.**
- Harald, arbm., Skagelfaldet, 59. slg. pc. (111d) 10,6-0,6. ☞Aak.
- Johs., arbm., v. Alm. (196ga). ☞Aak.
- Niels Chr., arbm., Gryet, v. Alm. (196fn) 15,0-0,7. ☞Aak.
- Peter, arbm., Skagelfaldet (111h) 5,0-0,4. ☞Aak.
- *Th., arbm., 9. slg. pc. (18d). ☞Aak.
- Valdm., arbm., Kannikegd. pc. (3df) 11,4-0,8. ☞Aak.
- William, arbm., 33. slg. pc. (42f) 8,5-0,2. ☞Aak.
- Anna, avlsbr., Trehuset, 24. vdg. pc. (100b) 6,1-13,4-3,0. ☞Aak.
- Arne, avlsbr., Aldersro, 18. vdg. pc. (93d) 5,5-18,0-6,6. ☞Aak.
- Carl, avlsbr., Lillehave (141b) 4,8-13,0-3,1. ☞Aak.
- Edv., avlsbr., Siedal (183) 8,9-19,0-5,2. ☞Aak.
- Poul, avlsbr., Hegnsgd. (166) 14,3-30,0-10,7. ☞Aak. ☞Aak. 357v.
- Svend, avlsbr., Stormly, 9. vdg. pc. (85m) 3,4-15,0-2,4. ☞Aak.
- *Conrad, best., Sortebjerg, 5. vdg. pc. (81c). ☞Aak.
- *Carl V., forv., Bakkehøj, 11. vdg. pc. (77b). ☞Aak.
- *Oluf, forv., Trehuset, 21. vdg. pc. (100b). ☞Aak.
- Svend, gdr., Sauskæregd., 19. vdg. (95a) 27,7-62,5-30,6. ☞Aak. ☞Aak. 32v.
- Oscar, hmd., 9. slg. pc. (18d) 3,3-11,7-2,2. ☞Aak.
- Svend Edv., hmd., Pihlsminde, 12. slg. pc. (21d) 2,4-10,8-2,1. ☞Aak.
- Petra, propr., frk., St. Myregd., Proprtgd. (2a) 75,7-105,0-64,8. ☞Aak. ☞Aak. 157v.
- Andr. C., rentier, Kannikegd. pc. (3ap) 2,8-10,6-0,9. ☞Aak.
- *Andr. P., rentier, Siedal (183). ☞Aak.
- Chr., rentier, Præstegd. pc. (5bo) 11,0-0,6. ☞Aak.
- *Alfr. M., snedker, Grønnemyre, 20. vdg. pc. (96p) ☞Aak.
- *Overbye, Arne, forst., Arbejdstekn. Ungdomsskole. ☞Aak. ☞Aak. 234.
- PANEK, Anthon, foderm., 52. slg. pc. (61b) 1,9-6,5-1,8. ☞Aak.**
- Pedersen, Andr. Sundgaard, arbm., Kannikegd. pc. (3de) 11,0-0,4. ☞Aak.**
- Pedersen, Edv. K., arbm., Ipsensminde (196 l) 2,4-7,7-1,3. ☞Aak.**
- Egon Marker, arbm., 15. slg. pc. (24g) 4,0-0,2. ☞Aak.
- Hans Egede, arbm., Solhøj (196gv) 5,6-9,0-0,9. ☞Aak.
- Hans G., arbm., Præstegd. pc. (5bi) 10,3-0,9. ☞Aak.
- Herluf, arbm. (196ggx) 5,2-0,2. ☞Aak.
- *Holger, arbm., 15. vdg. pc. ☞Aak.
- Lars A., arbm., Riseskoven, 46. slg. pc. (55d) 5,0-0,4. ☞Aak.
- Alfred, avlsbr., Rundløkken, 1. voredhus (102a) 11,9-26,7-10,4. ☞Aak. ☞Aak. 166u.
- Carl, avlsbr., 59. slg. pc. (68i) 10,4-18,4-8,1. ☞Aak.
- Erik, avlsbr., Nordhøj, 65. slg. pc. (74e) 8,5-14,2-4,6. ☞Aak. ☞Aak. 302v.
- Harald, avlsbr., 10. slg. pc. (19d) 9,1-19,0-6,2. ☞Aak.
- Har., avlsbr., Løkkevang, 18. vdg. pc. (94g) 4,6-19,4-6,0. ☞Aak. ☞Aak. 135v.
- Henry, avlsbr., 65. slg. pc. (74b) 1,7-9,0-1,2. ☞Aak.
- Herluf, avlsbr., Fædresminde (154) 8,4-22,0-8,0. ☞Aak. ☞Aak. 164v.
- Johs., avlsbr., Nørrevang, 9. slg. pc. (18e) 8,0-19,5-8,6. ☞Aak.
- Jørg. Chr., avlsbr., Bakkely (146) 10,0-21,5-7,5. ☞Aak. ☞Aak. 207v.
- Jørgen Fr., avlsbr., Bækkevang, 9. vdg. pc. (85c) 3,9-17,7-3,8. ☞Aak. ☞Aak. 211u.
- Knud Borge, avlsbr., Skovgårde (139) 4,9-13,5-3,8. ☞Aak.
- Petra, avlsbr., Damager, 58. slg. pc. (67c) 3,7-11,8-3,0. ☞Aak.
- Svend, avlsbr., Tvillingshus, 15. slg. pc. (24b) 11,2-25,5-9,5. ☞Aak.
- Willy, avlsbr., Bondeløkken (132) 11,3-22,0-8,3. ☞Aak. ☞Aak. 269x.
- Johs., autovognm., Kannikegd. pc. (3av) 11,3-1,0. ☞Aak. ☞Aak. 303.
- Harry, bagersv., 32. slg. pc. (41m) 2,1-10,4-2,5. ☞Aak.
- *Poul, best., Damager, 58. slg. pc. (67c). ☞Aak.
- Henry, centralbest., 45. slg. pc. (6f) 3,3-15,0-4,3. ☞Aak. ☞30.
- *P. P., forst., Villa Valnæs, Vallensgd. gr. ☞Aak.
- Aksel J., gdr., Staalegd., 58.—60. slg. (67a og 69a) 40,0-80,0-31,2. ☞Aak. ☞Aak. 36x.
- Carl E. Rotwitt, gdr., Bækkeskov, 57. slg. (66a) 27,2-49,0-18,3. ☞Aak. ☞183v.
- Chr., gdr., Ø. Ellesgd., 67. slg. (76a) 42,6-73,2-33,2. ☞Aak. ☞Aak. 113v.
- Hans P., gdr., Bækkegd., 9. vdg. (85a) 9,2-26,0-7,4. ☞Aak. ☞Aak. 167u.
- Johs. Dam, gdr., Bagergd., 21. vdg. (97a) 15,6-38,0-14,0. ☞Aak. ☞Aak. 316.
- Thorvald, gdr., St. Kalbygd., 18. vdg. (94a) 16,8-41,0-17,2. ☞Aak. ☞25x.
- *Ellen, husbest., Rodholm (161). ☞Aak.
- *Ingeborg, husbest., Kannikegd. pc. ☞Aak.
- Jens M., husejer, Ugleenge, 54. slg. pc. (63d) 6,5-1,1. ☞Aak.
- Alfred, hmd., 47. slg. pc. (56d) 1,8-8,5-2,1. ☞Aak.
- Alfr., hmd., 11. slg. pc. (201) 1,5-8,5-1,4. ☞Aak.
- Andr., hmd., Sigtehoj (196ee) 1,1-7,5-0,7. ☞Aak.
- Borge, hmd., Myrevang, 15. vdg. pc. (91b) 5,8-16,0-7,1. ☞Aak.
- Carlo, hmd., 20. vdg. pc. (96h) 3,1-9,0-2,5. ☞Aak.
- Charles, hmd., Skovsminde (133) 3,3-9,5-2,5. ☞Aak.
- Hans G., hmd., 17. slg. pc. (26e) 1,5-8,6-1,5. ☞Aak.
- Henning, hmd., 8. vdg. pc. (84g) 2,2-10,0-1,9. ☞Aak.
- Henning, hmd., Stensvang, 47. slg. pc. (23k) 1,7-8,0-1,5. ☞Aak.
- Jacob, hmd., Saxedal, 27. slg. pc. (36e) 1,2-8,5-1,5. ☞Aak.
- Janus A., hmd., Smaalyngen (196ea) 2,0-8,4-1,3. ☞Aak.
- Jens, hmd., Højlyngen (196be) 4,7-8,2-1,6. ☞Aak.
- Johs., hmd., 20. slg. pc. (29b) 1,4-8,4-1,7. ☞Aak.
- Kaj, hmd., Birkely, 4. slg. pc. (13b) 3,3-7,2-1,7. ☞Aak.
- Knud, hmd., Stenshøj, 62. slg. pc. (128) 3,7-9,5-2,3. ☞Aak. ☞Aak. 207x.
- Hans, rentier, Lillevang, 5. slg. pc. (14p) 8,9-0,6. ☞Aak.
- Mathea, rentier, Kannikegd. pc. (3bo) 12,0-0,8. ☞Aak.
- Otto, rentier, 9. vdg. pc. (85 l) 1,3-6,3-0,7. ☞Aak.
- Hans P., savværksarb., v. Alm. (196fm) 10,0-0,3. ☞Aak.
- Rotwitt, sognerådsform., sandem., Styrsbro, 9. slg. pc. (85ao) 1,7-13,3-1,6. ☞Aak. ☞Aak. 211x.
- Knud, vejrn., 49. slg. pc. (58b) 7,5-1,2. ☞Aak. ☞6.
- *Ejnar, vognm., 10. slg. pc. (19). ☞Aak. ☞Aak. 235v.
- Petersen, Viggo, branddir., repr. i Husmandskreditforen., Bakkehuset, 61. slg. pc. (70b) 2,2-11,0-2,0. ☞Aak. ☞Aak. 310.**

- Pihl, Hans Konrad, chauffør, 9. vdg. pc. (85ah) 10,5-0,5.
 ☞Aak.
- *Anna, husbest., Lillebo, 48. slg. pc. (57b). ☞Aak.
- Harald, hmd., Ugleenge, 32. slg. pc. (411) 1,4-7,0-1,7.
 ☞Aak.
- Otto, hmd., Højlyngen (196g) 2,9-8,4-1,6. ☞Aak.
- Alfr., rentier, Lillebo, 48. slg. pc. (37b) 5,5-0,5. ☞Aak.
- Poulsen, Kaj, arbm., Sol-Ly, 31. slg. pc. (40c) 13,0-0,5.
 ☞Aak.
- Osvald, avlsbr., Brunsminde, Præstegd. pc. (5y)
 6,8-19,0-7,6. ☞Aak.
- Poul, avlsbr., Højvang, 13. slg. pc. (22b) 13,6-27,0-10,6.
 ☞Aak. ☞Aak. 265x.
- *Ellen, husbest., 17. slg. pc. (26g). ☞Aak.
- *Ruth, husbest., L. Bakkegd., 40. slg. (49a) ☞Aak.
 ☞55.
- Emil, hmd., 17. slg. pc. (26g) 3,0-10,0-2,8. ☞Aak.
- Karl, hmd., Nyvang, 31. slg. pc. (40c) 4,1-16,5-5,1.
 ☞Aak.
- Peter, murerm., Virkelyst, 20. slg. pc. (29f) 3,3-11,5-2,6.
 ☞Aak.
- RASCH**, Janus, avlsbr., Skovsminde, 30. slg. pc. (39e)
 3,4-16,6-4,7. ☞Aak.
- Rasmussen, Sv. Aage Jensen, arbm., Skagelfaldet,
 23. vdg. pc. (26u) 5,0-0,2. ☞Aak.
- Andr., avlsbr., 29. slg. pc. (38g) 8,5-0,3. ☞Aak.
- Andr. J., avlsbr., 52. slg. pc. (61g) 4,3-9,8-2,6. ☞Lo.
- Gunnar, avlsbr., Munkhøj, 31. slg. pc. (40h) 13,8-36,8-
 17,2. ☞Aak. ☞58x.
- Knud, hmd., Stensvang, Vallensgd. pc. (1v)
 6,1-17,0-4,7. ☞Aak. ☞Aak. 293x.
- Verner, hmd., Østervang, 1. slg. pc. (10f) 2,0-12,5-1,8.
 ☞Aak.
- Rathgen, Chr., sadelmager, Kannikegd. pc. (3cy) 13,5-0,5.
 ☞Aak.
- Riis, Johs. gdr., Skadegd., 29. slg. (38a) 20,1-58,8-27,2.
 ☞Aak. ☞39u.
- Johs. H., gdr., St. Gusegd., 55. slg. (64a) 25,1-60,0-30,2.
 ☞Aak. ☞Aak. 190x.
- Amanda, hmd., Smaalynge (256b) 1,4-8,0-1,5. ☞Aak.
- SASSERSEN**, Johs., hmd., Karlshøj, 17. vdg. pc. (93c)
 3,1-11,5-4,0. ☞Aak. ☞44v.
- Schjødt, Ansgar, gdr., Stubbegd., 1. slg. (10a)
 44,5-70,0-35,1. ☞Aak. ☞Aak. 211y.
- Schou, Andr., avlsbr., Bodelyngen, 16. vdg. pc. (92c)
 10,9-22,5-9,5. ☞Lo. ☞Lo. 104y.
- Aksel, chauffør, Rønnevej, 19. vdg. pc. (95d) 11,6-1,1.
 ☞Aak. ☞Aak. 354.
- Hans A., gdr., Sandegd., 27. slg. (36a) 52,7-64,0-33,3.
 ☞Aak.
- *Andrea, husbest., frue, Solbakke, 28. slg. pc. (37c)
 ☞Aak.
- Sofus, hmd., Solbakke, 28. slg. pc. (37c) 2,0-12,0-2,8.
 ☞Aak.
- Jens P., hotelejer, Hotel Boderne, 28. slg. pc. (37e)
 0,4-42,1-1,1. ☞Aak. ☞33.
- Jens Math., hønseriejer, Birkemose, (173) 10,5-0,4.
 ☞Aak. ☞Aak. 205u.
- Julius, rentier, Kannikegd. pc. (3cs) 10,5-0,4. ☞Aak.
- Aage, vognm., Kannikegd. pc. (3cz) 18,0-0,5. ☞Aak.
 ☞Aak. 215.
- Severinsen, Thorvald, arbm., 23. vdg. pc. (99c) 10,0-0,4.
 ☞Aak.
- Sjøgren, Karl, arbm., Skagelfaldet (111f) 10,5-0,4. ☞Aak.
- Skoczylas, Andr., hmd., Egelund, 8. slg. pc. (17e) 3,4-9,6-
 3,1. ☞Aak.
- Sode, Jenny, frk., Tuelyst, Kannikegd. pc. (3ar) 11,5-0,5.
 ☞Aak.
- Sonne, Edv., arbm., Præstegd. pc. (5bm) 11,0-0,7. ☞Aak.
- Harald, avlsbr., Skovens Minde, 3. slg. pc. (12g)
 5,3-15,8-3,9. ☞Aak. ☞Aak. 187y.
- Johs. E., avlsbr., Skovfrvd., 10. slg. pc. (19c)
 5,6-12,6-3,9. ☞Aak. ☞Aak. 235u.
- Vilh., avlsbr., Strøby, Præstegd. pc. (5r) 9,0-25,5-11,4.
 ☞Aak. ☞Aak. 379y.
- Harald, gdr., Gadegd., 5. slg. (14a) 35,4-36,3-13,0.
 ☞Aak. ☞Aak. 159v.
- Johs., gdr., Julegd., 14. vdg. (90ab) 36,4-78,0-43,0.
 ☞Aak. ☞13.
- Knud, gdr., Risegd., 36. slg. (45a) 45,7-98,0-56,4.
 ☞Aak. ☞14.
- Engeline, rentrice, 5. slg. pc. (14u) 9,6-0,3. ☞Aak.
- *Oliva, rentrice, Kannikegd. pc. (3bk). ☞Aak.
- Sose, Ejnar, chauffør, 67. slg. pc. (76g) 7,0-0,4. ☞Aak.
- Stender, G. W., rentier, Kannikegd. pc. (3e) 10,0-1,0.
 ☞Aak.
- *Konrad, forsøgsass., Tuevang, Kannikegd. pc. (3e)
 ☞Aak.
- Stender, Peder, gdr., Aspegd., 53. slg. (62a) 29,8-62,0-36,5.
 ☞Aak. ☞Aak. 135u.
- *Sterup, Tage, skovfoked, Aaker plantage. ☞Aak.
 ☞Aak. 203y.
- Storm, Peder Johs., arbejdsform., Kannikegd. pc. (3ce)
 11,0-0,4. ☞Aak. ☞Aak. 360.
- Svensden, Arne, arbm., Præstegd. pc. (5bk) 11,0-0,7.
 ☞Aak.
- Albert, avlsbr., Lillevang, 12. vdg. pc. (88d) 2,9-15,0-4,0.
 ☞Aak.
- Harald Runge, gdr., Brogd., 30. slg. (39a)
 54,9-0,4. ☞Aak. ☞Aak. 360.
- Svend G., gdr., L. Munkegd., 47. slg. (56a) 44,6-100,0-
 59,6. ☞Aak. ☞3.
- Peter Sode, hmd., 6. slg. pc. (15e) 4,2-12,6-2,6. ☞Aak.
- Chr. Aaby, rentier, Kannikegd. pc. (3ad) 11,0-1,0.
 ☞Aak.
- *Johs. Aaby, skoleleder, Aaker Centralskole. ☞Aak.
 ☞Aak. 173.
- Svensson, Astrid Becker, rentrice, frue, Kannikegd. pc.
 (3cl) 14,5-1,7. ☞Aak. ☞Aak. 291.
- Søndergaard, Frode, avlsbr., Arbejdslyst (196eu) 11,2-14,2-
 5,3. ☞Aak. ☞Aak. 205v.
- *THORSAGER, H. K., sognepræst, præstegaarden (5a)
 8,8-55,0-19,1. ☞Aak. ☞Aak. 103.
- Thorsen, Kaj, hmd., 50. slg. pc. (59b) 1,0-8,0-1,3. ☞Aak.
- *Jens M., rentier, 50. slg. pc. (59b). ☞Aak.
- Thøgersen, Johs., arbm., Boderne (42h) 3,8-0,3. ☞Aak.
- Sofie, frue, 31.—32. slg. pc. (40n) 14,0-0,3. ☞Aak.
- Emma, rentrice, Strandly, 27. slg. pc. (361) 0,5-5,3-0,1.
 ☞Aak. ☞39y.
- *UNDERBJERG, Jens, telegrafist, Præstegd. pc. (5h)
 9,5-0,8. ☞Aak.
- VESTH, Elna Bohn, avlsbr., Skovsholm, 47. slg. pc. (56e)
 15,6-35,7-13,4. ☞Aak. ☞53.
- Vibe, Alfr., forv., Præstegd. pc. (5bh) 10,0-0,6. ☞Aak.
- Harald Kofod, hmd., 7. slg. pc. (16h) 3,5-8,0-2,1.
 ☞Aak.
- Viborg, Harald P., avlsbr., 54. slg. pc. (63b) 3,6-15,0-4,4.
 ☞Aak.
- Johs., gartner, Aspedal, 53. slg. pc. (62b) 2,5-11,3-2,8.
 ☞Aak. ☞Aak. 142x.
- WALCHZAK, Mich., arbm., 49. slg. pc. (58c) 1,1-8,5-1,5.
 ☞Aak.
- Westh, Carl Anker Bohn, avlsbr., Saxebro, 29. slg. pc.
 (38c) 9,0-28,5-12,2. ☞Aak. ☞26v.
- *YSTRØM, Emil, foderm., L. Munkegd. hus. ☞Aak.

Sommerhuse og andre huse, der ikke i øjeblikket er bebodt.

- (Veterinærinsp. E. Albertsen, Virum) 67. vdg. pc., 2,0
 (lejet gr.) ☞Aak.
- (Almindingen Savværk) 212 (10,6-0,6) ☞Aak.
- (Lærer Kaj Andersen, Kbh.) 25. vdg. pc., 1,3 (lejet gr.)
 ☞Aak.
- (Savværksejer Poul Andersen, Aaker) 25. vdg. pc., 1,3
 (lejet gr.) ☞Aak.
- (Tømrem. Ernst Andersen, Aakirkeby) 25. vdg. pc., 1,4
 (lejet gr.) ☞Aak.
- (Skomager A. Andreassen, Aakirkeby) Kannikegd. pc., 1,1
 (lejet gr.) ☞Aak.
- (Cyklehld. J. Bendtsen, Aakirkeby) 1,1 (lejet gr.)
 ☞Aak.
- (Børnholms Højskole, Vallensgd. pc.) (1ai) 4,3-10,0-3,6.
 ☞Aak.
- (Fhv. politibetj. K. Christiansen, Aakirkeby) 25. vdg. pc.
 (lejet gr.) 1,6. ☞Aak.
- (Bågerm. Johs. Dam, Aakirkeby) 25. vdg. pc. (101b)
 1,3-2,6-0,3. ☞Aak.
- (Smedem. A. P. Eriksen, Aakirkeby) 1,0 (lejet gr.)
 ☞Aak.
- (Sadelmager J. Funch, Aakirkeby) 1,3 (lejet gr.) ☞Aak.
- (Købm. Johs. Hansen, Aakirkeby) 1,3 (lejet gr.) ☞Aak.
- (Arbm. E. Henningsen, Rønne) 1,4 (lejet gr.) ☞Aak.
- (Lærer K. Henriksen, Søborg) 21. vdg. pc., 1,6 (lejet gr.)
 ☞Aak.
- (Fa. Hoffmann & Søner, Aarhus) 25. vdg. pc., 2,0
 (lejet gr.) ☞Aak.
- (Fru Edl. Ilse, Rønne) 2,0 (lejet gr.) ☞Aak.
- (Købm., frk. Matha Ipsen, Aakirkeby) 25. vdg. pc., 1,3
 (lejet gr.) ☞Aak.
- (Bygm. Will. Jensen, Aakirkeby) 2,0 (lejet gr.) ☞Aak.
- (Knud Jørgensen, Helsingør) 25. vdg. pc., 1,1 (lejet gr.)
 ☞Aak.

(Cyklehdl., Knud Jørgensen, Rønne) 2,1 (lejet gr.)
 ☞Aak.
 (Skoleinsp. V. Jørgensen, Søborg) 27. vdg. pc., 2,0-0,2
 (36m) ☞Aak.
 (Centralmekaniker A. Kjøller, Rønne) 25. vdg. pc., 0,8
 (lejet gr.) ☞Aak.
 (Frisørm. Henry Kofoed, Aakirkeby) 25. vdg. pc., 1,6
 (lejet gr.) ☞Aak.
 (Isenk. Poul Kofoed, Aakirkeby) 1,1 (lejet gr.) ☞Aak.
 (Mekaniker Th. Kofoed, Aakirkeby) 1,1 (lejet gr.) ☞Aak.
 (Savskærer P. Kofoed, Østermarie) 25. vdg. pc., 1,6
 (lejet gr.) ☞Aak.
 (Tobakshdl. H. Lyster, Aakirkeby) 2,0 (lejet gr.) ☞Aak.
 (Dir. Gunnar Larsen, Rønne) 27. slg. pc. (36i) 1,7-6,0-0,5.
 ☞Aak.
 (Pens. overlærer H. K. Larsen, Aakirkeby) 1,6 (lejet gr.)
 ☞Aak.
 (Overbetj. H. Mogensen, Aakirkeby) 25. vdg. pc., 1,3
 (lejet gr.) ☞Aak.
 (Prop. P. A. Müller, Vallensgd.) (1bae) 13,7-0,7. ☞Aak.
 (Ingvar Møller, Savmøllen, Aakirkeby) (101a) 2,0
 (lejet gr.) ☞Aak.
 (Biografdir. Grønyang Nielsen, Aakirkeby) 2,0 (lejet gr.)
 ☞Aak.

(Gartner Hans Nielsen, Lyngby) 23. vdg. pc. (99c) 5,3-0,3.
 ☞Aak.
 (Arbm. Jens Nielsen, St. Myregd. pc.) (2e) 4,8-0,3. ☞Aak.
 (Købm. Ove Nielsen, Rønne) 1,1 (lejet gr.) ☞Aak.
 (Lærer R. Nielsen, Vanløse) 1,6 (lejet gr.) ☞Aak.
 (Mogens Nissen, Aakirkeby) 2,7. slg. pc. (36n) 2,0-0,3.
 ☞Aak.
 (Maskinarb. Johs. Olsen, Rønne) 25. vdg. pc., 2,1
 (lejet gr.) ☞Aak.
 (Købm. Holger Petersen, Aakirkeby) 1,1 (lejet gr.)
 ☞Aak.
 (Slagterm. Mich. Petersen, Aakirkeby) 25. vdg. pc., 1,3
 (lejet gr.) ☞Aak.
 (Lærer K. Rasmussen, Astersvej, Brønshøj) 1,3 (lejet gr.)
 ☞Aak.
 (Hotelejer J. P. Schou, Boderne) 28. slg. pc. (37f) 1,6-0,3.
 ☞Aak.
 (J. Kofoed Stender, Rønne) 40. slg. pc. (49e) 3,0-0,1.
 ☞Aak.
 (Skotejshdl. Søren Sørensen, Rønne) 2,4 (lejet gr.)
 ☞Aak.
 (Installatør E. Tarp, Nyker) 25. vdg. pc. 1,1 (lejet gr.)
 ☞Aak.

Personregister for Aakirkeby

AAGAARD, Alexander, lagerforv., Smedeg. 45.
Aising, Robert, dyrlæge, Kuleborgvej 1. ☞1.
Ambeck, Willy, best., Strøbyhus. ☞136.
Ambrosen, Georg, avlsbr., Steng. 11.
 — Ellinor, telefonistinde, Steng. 11.
Andersen, Axel, arbm., Nyg. 23. ☞27.
 — Harald, arbm., Damg. 13. ☞339.
 — Hansinius, avlsbr., Bygaden.
 — Harald, avlsbr., Nyby. ☞248u.
 — Carl Gustav, avlsbr., vognm., Nybyvej 66. ☞140.
 — Willy, barbersv., Østerg. 27.
 — Benny, fabrikant, Storeg. 9. ☞165.
 — Marie, husbest., Nybyvej 26.
 — Poul, kommis, Eskildsg. 15. ☞189.
 — Holger, kontorist, Saxesg. 23. ☞342.
 — Kaj, lærer, Præstevænget 7.
 — Verner, malersv., Lykkesvej 10.
 — Anine, rentrice, Nybyvej 26.
 — Elsebeth, rentrice, Møllevej 5. ☞308.
 — Hedvig, rentrice, Kuleborgvej 21. ☞361.
 — Petra, rentrice, Smedeg. 3. ☞381.
 — Valborg, rentrice, Møllevej 5. ☞308.
 — Hans, smedessv., Nyg. 20. ☞377.
 — Ernst, snedkersv., Strøby.
 — Ester, sygepl., Doktorbakken 25. ☞239.
Andreasen, Ejner, ass., Jernbaneg. 13. ☞238.
 — Poul, bankkass., Eskildsg. 7. ☞296.
 — Ellen, bogh., Jernbaneg. 13. ☞238.
 — Markus, snedkerm., Jernbaneg. 39.
 — Ingeborg, syerske, Jernbaneg. 13. ☞238.
 — Ingeborg, sygepl., Jernbaneg. 39.
Anker, Herman, avlsbr., Nybyvej 65. ☞274.
 — Anna, husbest., Nybyvej 65. ☞274.
 — Mogens, kommis, Doktorbakken 7.
Appel, Henry, uddeler, Svanekeg. 24. ☞143.

BECH, Kristian, avlsbr., Nyby.
 — Hans J., snedkerm., Eskildsg. 5. ☞186.
 — Marie, syerske, Damg. 20.
Bendtsen, Anna, husbest., Jernbaneg. 23. ☞351.
 — Kaj J., kedelpasser, Smedeg. 51.
 — Jens, mekaniker, Jernbaneg. 28. ☞179.
 — Otto M., pens. postb., Smedeg. 51.
 — Niels Otto, postass., Smedeg. 51.
Berggren, Ingeborg, husbest., Jernbaneg. 32. ☞60.
Bidstrup, Anton, typograf, Nybyvej 53b.
Bilenberg, Jens P., avlsbr., Østre Vang.
Bohn, Ervin, avlsbr., Strøby.
 — Emil, rentier, Strøby.
 — Anna, rentrice, Svanekeg. 4.
 — Thora, rentrice, Jernbaneg. 33. ☞107.
Brandt, Thorvald, rentier, Jernbaneg. 23. ☞351.
Brøndum, Klau dine, pensionist, Jernbaneg. 33. ☞107.
 — Osvald, repr., Præstevænget 10. ☞47.
Bulla, Monika, ordenssøster, Jernbaneg. 33. ☞107.

CARLSEN, Johannes, graver, Jernbaneg. 24. ☞311.
Christensen, Harald, arbm., Saxesg. 29.
 — Aage, avlsbr., Strøby.
 — Inger, kontorass., Nybyvej 50. ☞231y.
 — Arnold, murerm., Kuleborgvej 17. ☞328.
Christiansen, Lydia, damefrisørinde, Storeg. 23. ☞285.
 — Adam, gdr., Birgersvej 7.
 — Carl, pens. politibetj., pantefoged, Saxesg. 43.
 — Gerda, vaskerileder, Jernbaneg. 19.
 — Knud, viktualiehdl., postb., Jernbaneg. 12. ☞176.
Christoffersen, Thor, postb., Nybyvej 25.
Clausen, Carl C., barberm., Damg. 6. ☞307.

DAHL, Svend Aage, karetmagervs., Bygaden.
Dam, Carl R., avlsbr., Nyby. ☞206v.
 — Kristian O., avlsbr., Bygaden.
 — Ludvig, avlsbr., Nyby.
 — Markus, avlsbr., Steng. 35.
 — Johannes, bagerm., Østerg. 1. ☞200.
 — Ludvig, best., Torvet 9. ☞191.
 — Ellen, husbest., Torvet 9. ☞191.
 — Hansine, husbest., Nyby.
 — Karoline, husbest., Steng. 35.
 — Jørgen, konditorsv., Østerg. 1. ☞200.
 — Hedvig, lærerinde, Jernbaneg. 29. ☞251x.
 — Poul H., mejerist, Gregersg. 7.
 — Christian, rentier, Nyg. 36. ☞346.
 — Kristian, rentier, Lykkesvej 8.
 — Martin J., rentier, Lykkesvej 8.
 — Mathias, rentier, Nyg. 25.
 — Asta, rentrice, Jernbaneg. 33. ☞107.
 — Gudrun, rentrice, Jernbaneg. 29. ☞251x.
 — Hansine, rentrice, Torvet 9. ☞191.
 — Margrethe, rentrice, Damg. 24.
 — Sophie, rentrice, Smedeg. 21.
 — Bertha, sygeplejeass., Bygaden.
Dister, Inger, bogh., Østerg. 1. ☞200.
Dito, Johannes, pastor, Gregersg. 20.
Due, Anna, rentrice, Nybyvej 30. ☞199.
Dyrnesli, Svend, elværkbest., Svanekeg. 20. ☞72.

Enevoldsen, Ella, husbest., Svanekeg. 14.
Engel, Ejma, husejer, Svanekeg. 15.
Eriksen, Herman, avlsbr., Strøby.
 — Andreas P., smedem., Østerg. 28. ☞8.
 — Kaj, smedessv., Nybyvej 70.
 — Sven, smedessv., Østerg. 28. ☞8.
Ernen, Fred, reservelege, Doktorbakken 22. ☞400.
Espersen, Poul, rentier, Smedeg. 12.
 — Alfrida, rentrice, Nybyvej 36.

FINDSEN, Niels, telegrafist, Jernbaneg. 26.
Folkmann, Aksel, avlsbr., Østre Vang. ☞233.
 — Laura, rentrice, Svanekeg. 29.
Frandsen, Erik, maskinass., Jernbaneg. 42.
Frederiksen, Svend Aage, arbm., Smedeg. 7.

Frederiksen, Anna H., reatrice, Bygaden. \bullet 113x.
 Frigaard, Aage, postmester, Torvet 7. \bullet 41.
 Funch, Margrethe, afdelingssygepl., Doktorbakken 24.
 -- Carl M., avlsbr., Lykkesvej. \bullet 204.
 -- Christian A., avlsbr., Nyby.
 -- Else, husbest., Nyby. \bullet 298x.
 -- Andreas, rentier, Nyg. 34.
 -- Johannes, sadelmagerm., Eskildsg. 16. \bullet 128.
 -- Ernst, snedkersv., Bygaden.

GAALAAS-HANSEN, Ejvind, mekaniker, Nybyvej 40.
 \bullet 195.

Green, Albin, avlsbr., Ströby. \bullet 301y.
 Grell, Else, ordenssøster, Jernbaneg. 33. \bullet 107.
 Grønbech, Henning, avlsbr., Nyholt, Ströby. \bullet 190v.
 Grønbjerg, Hans, portør, Kuleborgvej 4.
 Grønnegaard, Børge, avlsbr., Ströby.
 Grønvall, Sigfred, baneform., Smedeg. 39. \bullet 345.
 Gubbertsen, Niels P., arbm., Kuleborgvej 22.

HAARBECH, Michael, arbm., Nyby.

Hammer, Carl Aage, malerm., Østerg. 10.

Hansen, Aage, arbm., Lykkesvej.

--- Ernst, arbm., Saxesg. 6.

--- Herman, arbm., Jernbaneg. 48.

--- John, arbm., Saxesg. 29.

--- Knud, arbm., Gregersg. 5.

--- Knud J., arbm., Jernbaneg. 42.

--- Ove, arbm., Lykkesvej.

--- Daniel, autovognm., Doktorbakken 9. \bullet 86.

--- Ejner, autovognm., Jernbaneg. 42. \bullet 344.

--- John, autovognm., Jernbaneg. 31. \bullet 128.

--- Villy, autovognm., Jernbaneg. 27. \bullet 264.

--- Anders, avlsbr., Nyby. \bullet 206u.

--- Charles, avlsbr., pensionatsejer, Lykkesvej 20. \bullet 253.

--- Karl Kr., avlsbr., Bygaden. \bullet 309.

--- Sinius, avlsbr., Bygaden.

--- Viggo, avlsbr., Nyby. \bullet 298u.

--- William, avlsbr., Nyby.

--- Kurt, blikkenslagerm., Damg. 10. \bullet 99.

--- Sigurd Kalf, form., Jernbaneg. 41. \bullet 373.

--- Arne, handelsm., Saxesg. 45.

--- Ejnar, handelsm., Nybyvej 7. \bullet 227.

--- Alma, husbest., Østerg. 6. \bullet 127.

--- Olga, husbest., Østerg. 3.

--- Mathea, husejer, Kuleborgvej 9.

--- Janusine, isenkremmer, Torvet 8. \bullet 91.

--- Mogens, commis, Støreg. 21. \bullet 76.

--- Johannes, køb., Støreg. 21. \bullet 76.

--- Niels, køb., Nybyvej 3. \bullet 3.

--- Karl Kr., lærer, Stakhaven 12.

--- Thyra, pens. lærerinde, Jernbaneg. 20.

--- Emanuel, malersv., Kristiansg. 8.

--- Svend, malersv., Stokkekildevej 3.

--- Vilmer, malersv., Nyg. 4. \bullet 231v.

--- Anna, medhj., Østerg. 28.

--- Harald, medhj., Bygaden.

--- Ahlman, murersv., Stokkekildevej 17.

--- Edvard, møllersv., Nyby.

--- Aage, pensionist, Smedeg. 26.

--- Agnes, pensionist, Nyg. 33.

--- Andreas, postbud, Stokkekildevej 5. \bullet 245.

--- Emil, pens. postbud, Nyg. 11.

--- Ludvig, postbud, Stokkekildevej 3.

--- Allen, radiomekaniker, Nybyvej 3. \bullet 3.

--- Alfred, rentier, Østerg. 6. \bullet 127.

--- Andreas, rentier, Nybyvej 38.

--- Anthon, rentier, Nybyvej 16.

--- Anton, rentier, Ströby.

--- Kristian, rentier, Hareg. 29.

--- Olaf, rentier, Saxesg. 8.

--- Peter, rentier, Kuleborgvej 9.

--- Johanne, reatrice, Jernbaneg. 3.

--- Julie, reatrice, Svanekeg. 21.

--- Kristine, reatrice, Smedeg. 5.

--- Marie, reatrice, Østerg. 21.

--- Petrea, reatrice, Doktorbakken 23.

--- Petrine, reatrice, Saxesg. 27.

--- Sofie, reatrice, Ravng. 6.

--- Elon, skomagerm., Torvet 4. \bullet 262.

--- Hans Kofoed, skrædderm., Eskildsg. 13.

--- Hans, snedkerm., Ströby. \bullet 265u.

--- Peter, snedkerm., Lykkesvej.

--- Aksel, snedkersv., Saxesg. 41.

--- Albert, snedkersv., Stokkekildevej 5.

--- Werner, sygekassékass., Jernbaneg. 10. \bullet 69.

--- Ali E., sygeplejersk., Kuleborgvej 6. \bullet 400.

--- Henrik, telegrafist, Kuleborgvej 17.

--- Thorvald Krøjer, trafikass., Birgersvej 2. \bullet 21.

--- Marcus O., tømrersv., Nyby. \bullet 248x.

Hald, Karen, husass., Smedeg. 8.

Henriksen, Betty, eksp., Østre Vang.

--- Eleonora, reatrice, Østerg. 2. \bullet 102.

--- Svend, urmagerm., Østerg. 2. \bullet 102.

Hermansen, Frans, bankbogh., Birgersvej 3.

Hesthaven, Christian, grosserer, Birgersvej 5. \bullet 201.

Holm, Christian, arbm., Ströby.

--- Edgar, avlsbr., Lassenborg, Nyby. \bullet 298v.

--- Otto, avlsbr., Bygaden.

--- Inge, eksp., Nybyvej 3.

--- Sigrid, eksp., Kuleborgvej 23.

--- Thyra Jensen, hotelejer, Kanns Hotel, Eskildsg. 6.

\bullet 12.

--- Andreas, rentier, Nybyvej 31.

--- Johannes T., rentier, Kuleborgvej 23.

--- Karl Peter, rentier, Nyby. \bullet 298v.

--- Hansine, reatrice, Nyg. 27.

--- Dagnar, tekstilarb., Kristiansg. 2.

--- Erik, tømrersv., Smedeg. 11.

Holmgaard, Børge, mekaniker, Smedeg. 61.

IPSEN, Aage, avlsbr., Solvang, Nyby. \bullet 84v.

--- Alfred, avlsbr., Nyby. \bullet 298y.

--- Hans Henrik, avlsbr., Klintvang, Ströby. \bullet 393y.

--- Sigvald, chauffør, Saxesg. 1.

--- Karen, husass., Hareg. 5.

--- Sigurd, malerm., Steng. 7. \bullet 139.

--- Mathea, manufakturhdl., Kirkeg. 6. \bullet 212.

--- Christian, rentier, Hareg. 5.

--- Alfred, rentier, Nybyvej 59.

--- Peder, rentier, Doktorbakken 7. \bullet 171.

--- Dorteia, reatrice, Støreg. 13.

--- Martin P., sporekassedir., Jernbaneg. 9. \bullet 18.

--- Mathea, syerske, Smedeg. 20.

JACOBSEN, Edvard, arbm., Saxesg. 39.

--- Georg, arbm., Nyby.

--- Harry, arbm., Svanekeg. 17.

--- Peter M., arbm., Ströby.

--- Anna, reatrice, Nyby.

Jensen, Alfred, arbm., Lykkesvej 3.

--- Børge, arbm., Nybyvej 66. \bullet 352.

--- Hans Conrad, arbm., Nyby.

--- Henning, arbm., Jernbaneg. 45.

--- Karl Aage, arbm., Østerg. 22.

--- Thorvald, arbm., avlsbr., Ströby.

--- Viggo, arbm., Nyg. 1. \bullet 208.

--- Albert, avlsbr., Bygaden.

--- Alfred, avlsbr., snedkerm., Østre Vang.

--- Hans Peter, avlsbr., Østre Vang. \bullet 364x.

--- Harald, avlsbr., Ströby. \bullet 142v.

--- Niels Peter, avlsbr., Nyby.

--- Bodil Fuglede, bogh., Doktorbakken 19. \bullet 26.

--- Chr. Fr., bygm., Østerg. 25. \bullet 249.

--- Ingeborg, bygm., Smedeg. 27. \bullet 100.

--- Erik, dyrslæge, Kuleborgvej 1. \bullet 1.

--- Vita, eksp., Østerg. 25. \bullet 249.

--- Knud, elektroinstall., Østerg. 18. \bullet 152.

--- Emilie Fuglede, husass., Doktorbakken 19. \bullet 26.

--- Ruth, husass., Østre Vang.

--- Karen, husbest., Jernbaneg. 25.

--- Karen, husbest., Jernbaneg. 51.

--- Marie, husbest., Saxesg. 8.

--- Valborg, husbest., Smedeg. 8.

--- H. Stie, køb., Torvet 11. \bullet 250.

--- Poul, køb., Støreg. 13. \bullet 19.

--- Lars Kofoed, landm., Svanekeg. 25.

--- Holger Heltoft, lærer, Præstevænet 5.

--- Kaj, malerm., Nybyvej 63. \bullet 327.

--- Ove V., malerm., Smedeg. 41. \bullet 272.

--- Meta Fuglede, maskinforhdl., Doktorbakken 19. \bullet 26.

--- Ole Fuglede, maskinforhdl., Doktorbakken 19. \bullet 26.

--- Kaj, maskinm., Jernbaneg. 42. \bullet 162.

--- Alma, medhj., Jernbaneg. 55.

--- Asta, medhj., Nyg. 8.

--- Carl, medhj., Østre Vang.

--- Petra, medhj., Støreg. 15.

--- Hakon, mejerist, Stokkekildevej 50. \bullet 105.

--- Aage, mekaniker, Nyg. 6.

--- Agnes, modist, Frk., Nyg. 1. \bullet 208.

--- Arne, murerm., Stakhaven 3.

--- Emil, murerm., Doktorbakken 29.

--- William, murerm., branddir., Nyg. 38. \bullet 129.

--- Karl, pens. politbetj., Torvet 6.

--- Alfred, rentier, Gregersg. 16.

--- Alfred, rentier, Nybyvej 17. \bullet 273.

--- Carl, rentier, Smedeg. 5.

--- Hans, rentier, Smedeg. 12.

--- Hans Peter, rentier, Saxesg. 31.

--- Henrik, rentier, Steng. 23.

--- Julius J., rentier, Damg. 8.

--- Kristian J., rentier, Steng. 8.

Jensen, Olof, rentier, Hareg. 16.
 — Anna, rentrice, Saxesg. 7.
 — Anna, rentrice, Svanekeg. 10.
 — Elsiine, rentrice, Storeg. 15.
 — Karoline, rentrice, Stokkekildevej 9.
 — Laura, rentrice, Østerg. 24.
 — Petra, rentrice, Nyg. 12.
 — Sofie, rentrice, Gregersg. 3. ☞147.
 — Harald, savværksejer, Steng. 23. ☞169.
 — Harry, skrædderm., Nyg. 30. ☞367.
 — Albert, skræddersv., Nybyvej 63.
 — Hans, fhv. smedem., Smedeg. 44. ☞272.
 — Aksel, snedkersv., Stokkekildevej 4. ☞97.
 — Hans Chr., snedkersv., Smedeg. 27. ☞100.
 — Helge, snedkersv., Østerg. 23.
 — Kaj, snedkersv., Østerg. 23.
 — Knud V., snedkersv., Smedeg. 27. ☞100.
 — Erik Hjort, urmagersv., Saxesg. 37.
Jespersen, Emil, dir., Bh. Valsemølle, Strøby. ☞39.
 — Knud, driftsleder, Strøby. ☞39.
 — Svend, købm., Kirkeg. 2. ☞20.
Johansen, Anna, rentrice, Smedeg. 13.
 — Vagn, pedel, Østerg. 19.
 — Conrad, snedkerm., Kirkeg. 4. ☞254.
 — Herluf, vejrm., Nyg. 21. ☞107.
Johnsen, Esther, eksp., Nybyvej 3.
 — Johannes, møllelejer, Nymølle, Nybyvej 31. ☞70.
 — Ellen, oversygepl., Kuleborgvej 6. ☞400.
 — Alfred, rentier, Nybyvej 62.
Juul, Else, kontorist, Smedeg. 50. ☞392x.
 — Christian, rentier, Kristiansg. 6.
 — Peter, rentier, Smedeg. 50. ☞392x.
Jørgensen, Børge, arbm., Smedeg. 5.
 — Ingvard, arbm., Nyby.
 — Marie, eksp., Kirkeg. 6. ☞212.
 — Hansine, husejer, Smedeg. 5.
 — Noline, kogerske, Strøby.
 — Robert, kæmmer, Præstevænget 14. ☞280.
 — Poul, postass., Nybyvej.
 — Adolf, rentier, Nyg. 28.
 — Peter, rentier, Svanekeg. 14.
 — Laura, rentrice, Nybyvej 70.
 — Marie, rentrice, Smedeg. 14. ☞331.

KERT, Gordon, bagerm., Jernbaneg. 1. ☞22.
 — Nanna, husass., Jernbaneg. 1. ☞22.
 — Karlo, skatteopkr., Svanekeg. 11. ☞247.
Kjær, Esben, snedkersv., Jernbaneg. 36.
Kjølner, Bodil, rentrice, Østre Vang.
 — Axel, vognm., avlsbr., Doktorbakken 15. ☞156.
Klækker, Jens, arbm., Torvet 2.
 — Harry, medhj., Torvet 2.
Kofoed, Henry, frisørm., Jernbaneg. 5. ☞71.
 — Børge, frisørsv., Jernbaneg. 5. ☞71.
 — Poul Axel, isenkrammer, Torvet 2. ☞58.
 — P. M., rentier, Torveg. 4.
Kofod, P. A., gartner, Storeg. 25. ☞115.
Kofoed, Hans, arbm., Østre Vang.
 — Kaj O., arbm., Nybyvej 60.
 — Herman, arbm., Steng. 9. ☞375.
 — Ove Johs., arbm., Hareg. 22.
 — Thorvald, automekaniker, Damg. 14. ☞365.
 — Jacob, avlsbr., Kuleborgvej 35.
 — William, chauffør, Østre Vang.
 — Anker, gårdskarl, Steng. 10.
 — Karl R., hotelejer, Jernbanehotellet, Jernbaneg. 48. ☞146.
 — Agnes, husbest., Svanekeg. 25.
 — Asta, husbest., Eskildsg. 5.
 — Dortha, husbest., Storeg. 23.
 — Laura, husbest., Strøby.
 — Christian, karetmagersv., Doktorbakken 20.
 — Poul, kommis., Torvet 3.
 — Hans Peter, lagerforv., Kuleborgvej 19.
 — Kjeld, malersv., Smedeg. 53.
 — Arne A., medhj., Smedeg. 5.
 — Henry, mekaniker, Storeg. 9. ☞38.
 — Ernst, møllelejer, Kuleborgvej 20.
 — Jens Peter, pens. postbud, Smedeg. 53.
 — Alfred, rentier, Svanekeg. 9.
 — Hans Chr., rentier, Damg. 3.
 — Janus, rentier, Kuleborgvej 35.
 — Johan, rentier, Svanekeg. 25.
 — Agnes, rentrice, Nybyvej 50. ☞231y.
 — Anna, rentrice, Nybyvej 32.
 — Ella, rentrice, Jernbaneg. 33. ☞107.
 — Ellen, rentrice, Smedeg. 49. ☞366.
 — Karen, rentrice, Jernbaneg. 33. ☞107.
 — Karen, rentrice, Nyg. 14.
 — Laura, rentrice, Bygaden.
 — Marie O., rentrice, Nybyvej 60.

Kofoed, Hans Jørgen, snedkersv., Jernbaneg. 51.
 — Anna, syerske, Doktorbakken 20.
Krag, Viggo, arbm., Damg. 22. ☞153.
 — Petra, rentrice, Nyg. 23. ☞27.
Kramp, Ole, tandlæge, Doktorbakken 3. ☞275.
Kristensen, Arnold, murerm., Kuleborgvej 17. ☞328.
Krogh, Viggo, avlsbr., Strøby. ☞393x.
 — Inger, eksp., Strøby. ☞393x.
Kubiicki, Antoni, arbm., Jernbaneg. 42.
Kure, Antoni, arbm., Strøby.
 — Karl Anker, elektroinstallatør, Storeg. 19. ☞40.
Køhlert, Ejvind, autovognm., Strøby. ☞246u.

LANDSCHOFF, Edith, jordemoder, Smedeg. 30. ☞101.
Larsen, Elmia, arbm., Nyg. 2.
 — Harald, arbm., Strøby.
 — Otto N., avlsbr., Nyby.
 — Frederik, avlsbr., Bygaden.
 — Viggo A., avlsbr., Nyby.
 — Aksel, bogtrykker, Storeg. 5. ☞54 og 37.
 — Inger Marie, dameskrædderinde, Kuleborgvej 25. ☞217.
 — Poul, gartner, Eskildsg. 14. ☞267.
 — Agnes, købm., Storeg. 31. ☞119.
 — Marie, købm., Storeg. 31. ☞119.
 — Aly, laboratorieass., Kuleborgvej 6. ☞400.
 — Hans K., pens. overlærer, Kuleborgvej 23. ☞217.
 — Henning, pedel, arbm., Nybyvej 22.
 — Ingeborg, plejerske, Strøbyhus.
 — Svend, postbud, Nybyvej 33.
 — Cornelius, rentier, Kristiansg. 4.
 — Hans Bonde, rentier, Saxesg. 3. ☞182.
 — Jens, rentier, Nyg. 17.
 — Jenny, rentrice, Nyg. 19.
 — Margrethe, rentrice, Smedeg. 35.
 — Mathilde, rentrice, Svanekeg. 7. ☞118.
 — Kristian, snedkerm., Eskildsg. 11. ☞267.
 — Chr. Fr., stenhuggerm., Svanekeg. 7. ☞118.
 — Karen, sundhedspl., Smedeg. 30. ☞289.
 — Gunnar Dam, traskomager, Møllevvej 4. ☞299.
 — Anna B., økonoma, Kuleborgvej 6. ☞400.
Lau, Einar, stationsforst., Birgersvej 4. ☞21.
Leerberg, Bertha, husass., Smedeg. 46. ☞178.
 — Peder, konsulent, Smedeg. 46. ☞178.
Lind, Robert, gartner, Nybyvej. ☞130.
 — Carl, købm., Tøjhuset, Østerg. 10. ☞94.
 — Jens Peter, rentier, Jernbaneg. 17.
 — Wilhelm, rentier, Østerg. 29. ☞244.
Lindell, Anna, husbest., Kuleborgvej 19.
Lindkvist, Oluf, lagerforv., Doktorbakken 21.
Lund, Aksel, arbm., Strøby.
 — Emil, arbm., Nybyvej 64.
 — Hans Chr., arbm., Lykkesvej 1. ☞220.
 — Ejner, avlsbr., Strøby.
 — Gunnar, avlsbr., Doktorbakken 2.
 — Johannes, hotelejer, Højskolehjemmet, Østerg. 9. ☞81.
 — Ellen, husbest., Østre Vang.
 — Karla, husbest., Jernbaneg. 22. ☞305.
 — Carl Chr., mejerist, Østre Vang.
 — Albert, postbud, Nybyvej 29.
 — Anna, rentrice, Nyg. 32.
 — Henry, savværksarb., Nyg. 13.
 — Poul, savværksarb., Smedeg. 27.
 — Kristian L., vognm., Nyg. 13.
Lundberg, Vagn, malerm., Svanekeg. 19. ☞383.
 — Oluf, rentier, Birgersvej 1.
Lyngberg, Freya, rentrice, Jernbaneg. 53. ☞150.
Lyster, Hans L., rentier, Jernbaneg. 4. ☞7.
 — Andreas, tekstilarb., Jernbaneg. 43.
Lyster-Hansen, Edith, sygeplejeass., Kuleborgvej 6. ☞100.

MAANSSON, Magelius, elektroinstallatør, Birgersvej 9. ☞260.

Madsen, Hjalmar, arbm., Nybyvej 21.
 — Knud, arbm., Østerg. 3.
 — Albert, best., Stokkekildevej 50. ☞105.
 — Andreas, cykelhdl., Damg. 2. ☞130.
 — Eli Kofoed, husass., Nyby.
 — Hans Kofoed, mekaniker, Damg. 2. ☞130.
 — Thor P., pens. postbud, Kuleborgvej 37.
 — Carl, rentier, Jernbaneg. 38.
 — Johan, rentier, Smedeg. 23.
 — Ludvig, rentier, Østre Vang.
 — Hansine, rentrice, Østerg. 5. ☞306.
 — Marie, rentrice, Østerg. 3.
 — Petra, rentrice, Møllevvej 8. ☞218.
 — Niels Kofoed, tomrersv., Nyby.
 — Svend Eilert, slagterm., Steng. 23. ☞132.
 — Frederik, slagtersv., Stakhaven 5.

Madsen, Dagmar, syerske, Møllevej 8. 218.
 -- Eva, syerske, Jernbaneg. 19.
 -- August, tomrersv., Nyby.
Marker, Marie, husbest., Østre Vang.
 -- August, kontorbest., Svanekeg. 8. 79.
 -- Hans Math., rentier, Jernbaneg. 49. 292.
 -- Petra, reatrice, Østerg. 20.
 -- Mary, syerske, Østre Vang.
Mikkelsen, Jens, rentier, Nybyvej 42.
Mogensen, Svend Aage, chauffør, Nyg. 5.
 -- Johannes, kommis, Eskildsg. 15.
 -- Harald, overbetj., Præstevænget 9. 52.
 -- Alfred, rentier, Nyg. 16. 197.
 -- Hans Chr., rentier, Jernbaneg. 21. 144.
 -- Ludvig, rentier, Nyg. 5.
 -- Gunhilda, tekstilarb., Smedeg. 4.
Mortensen, Karl E., autovognm., Nybyvej 46. 248v.
 -- Aage, avlsbr., Doktorbakken 7.
 -- Ellen, husbest., Nyg. 36. 346.
 -- Cecilie, reatrice, Storeg. 25. 115.
 -- Karen, reatrice, Nyg. 20.
 -- Johannes, skomagerv., Kuleborgvej 15.
Mostowa, Anna, husbest., Gregersg. 20.
Munch, Børge, arbm., Nybyvej 23.
 -- Henry, arbm., Nybyvej 27.
 -- Herman, arbm., Strøby.
 -- Kristian, arbm., Hareg. 20.
 -- Andreas, avlsbr., Lykkesvej 21. 287.
 -- Jens L., avlsbr., Strøby.
 -- Axel, bilkenslagerm., Svanekeg. 12. 90.
 -- Inge, husass., Eskildsg. 4. 24.
 -- Anine, husbest., Nyg. 16. 197.
 -- Jane, husbest., Strøby.
 -- Henning, medhj., Lykkesvej 21. 287.
 -- Johny, medhj., Strøby.
 -- Petra, medhj., Gregersg. 42.
 -- Ulla, kontorist, Nyg. 20.
 -- Aage, rentier, Jernbaneg. 15. 4y.
 -- Hans G., rentier, Lykkesvej 21. 287.
 -- Hans J., rentier, Stokkekildevej 8.
 -- Hans N., rentier, Gurre, Nybyvej. 372.
 -- Thorvald, rentier, Smedeg. 47.
 -- Gerda, reatrice, Strøby.
Müller, Jacob N., rentier, Stokkekildevej 7. 263x.
Møller, Johannes, malerm., Nybyvej 28.
 -- Poul O., dekoratør, Nybyvej 34. 231x.
 -- Andrea, husbest., Gregersg. 16.
 -- Christian, rentier, Nybyvej 55.
 -- Anna E., reatrice, Smedeg. 40.
 -- Karen, reatrice, Smedeg. 43. 193.
 -- Peter A., snedkerm., Nybyvej 34. 231x.

NAGEL, Anna, ordenssøster, Jernbaneg. 33. 107.
Nielsen, Karl, arbm., Storeg. 17.
 -- Christian, arbm., Strøby.
 -- Kristian, arbm., Lykkesvej.
 -- Arthur V., avlsbr., Bygaden.
 -- Carl V., avlsbr., Strøby.
 -- Kristian Th., avlsbr., Hadeborg, Strøby. 338.
 -- Søren, avlsbr., Grejsdal, Strøby. 379x.
 -- Edith, best., Damg. 3.
 -- Arne Grønvang, biografdir., hotelejer, Kinohotellet,
 Aakirkeby Blo, Jernbaneg. 7. 116 og 309.
 -- Andreas, brugsforeningsuddeler, Eskildsg. 15.
 189 og 389.
 -- Ulla, centralbest., Svanekeg. 16. 188.
 -- Henning, farvehdl., Jernbaneg. 18. 392y.
 -- Anna, husbest., Smedeg. 32.
 -- Anna, husejer, Damg. 16.
 -- Margrethe, husmoderfl., Hareg. 14. 349.
 -- Kristian, lærer, Steng. 7.
 -- Andreas, malerm., Jernbaneg. 18. 85.
 -- Cecilie, manufakturhdl., Eskildsg. 4. 24.
 -- Karl Edvard, mekaniker, Storeg. 29. 29.
 -- Reimar, portør, Nybyvej 19.
 -- Egon, radioforhdl., Doktorbakken 5. 194.
 -- Andreas, rentier, Birgersvej 11.
 -- Frederik, rentier, Nyg. 31.
 -- Hans, rentier, Damg. 16.
 -- Johannes Kr., rentier, Gregersg. 1.
 -- Kristian, rentier, Saxesg. 9.
 -- Mathias, rentier, Smedeg. 16.
 -- Richard, rentier, Nyg. 26.
 -- Sofus, rentier, Smedeg. 25.
 -- Anine Marie, reatrice, Nyg. 41.
 -- Emma, reatrice, Hareg. 14. 349.
 -- Michella, reatrice, Jernbaneg. 34. 286.
 -- Jens Koføed, skomagerm., Møllevej 3.
 -- Gunnar, skrædderm., Smedeg. 18. 192.
 -- Christine, syerske, Smedeg. 19.
 -- Anton P., fhv. uddeler, Jernbaneg. 32. 60.

Nielsen, Niels Lund, uldhd., Jernbaneg. 7.
Nissen, Vagn, overlæge, Doktorbakken 10. 23.
Nissen-Petersen, Niels, bankdir., Eskildsg. 10. 2.
Norré, Dagmar, repr., Nyg. 20. 240.
Nygaard, Amanda, reatrice, Nybyvej 44. 362.

OLSEN, Ejner, arbm., Lykkesvej.
 -- Herman, arbm., Strøby.
 -- Alfred, avlsbr., Østre Vang.
 -- Jens Peter, avlsbr., Nybyvej 53. 138.
 -- Johannes, avlsbr., Baunehøj, Strøby. 14.
 -- Poul Anker, avlsbr., Østre Vang.
 -- Inger, damefrisørinde, Nybyvej 53. 138.
 -- Verner, elektriker, Gregersg. 1.
 -- Sigfred, karetmagerm., brandinsp., Jernbaneg. 21.
 144.
 -- Svend, købm., Østerg. 8. 57.
 -- Theodor, murersv., Saxesg. 23a.
 -- Anna, pensionist, Smedeg. 61.
 -- Hans Peter, postbud, Rødstenseje, Nyby. 248y.
 -- Hans Peter, rentier, Kuleborgvej 3. 93x.
 -- Hans P., rentier, Saxesg. 25.
 -- Oluf Andr., rentier, Damg. 24.
 -- Oluf, rentier, Hareg. 21.
 -- Sigfred, rentier, Bakkehuset, Nybyvej 72. 284.
 -- Anna, reatrice, Nyg. 4. 231v.
 -- Gerda, reatrice, Jernbaneg. 35.
 -- Marie, reatrice, Jernbaneg. 40.
 -- Marie, reatrice, Nyg. 10. 259.
 -- Karl Aage, telegrafist, Kuleborgvej 22.

PEDERSEN, Hans P., arbm., Nyby. 298x.
 -- Otto E., arbm., Nyby.
 -- Poul E., arbm., Nyby.
 -- Vagn, bagerm., Torvet 1. 34.
 -- Jens Otto, boghandlermedhj., Saxesg. 10.
 -- Aase, damefrisørinde, Stokkekildevej 4.
 -- Arne, frisorm., Smedeg. 4. 288.
 -- Anton K., grønthdl., Doktorbakken 8. 261.
 -- Alma, husbest., Bygaden, Nyb. 133y.
 -- Betty, husbest., Jernbaneg. 43.
 -- Otto A., incassator, Nybyvej 57.
 -- Georg, købm., Jernbaneg. 37. 241.
 -- Kaj Breining, købm., Storeg. 27. 30.
 -- Frede, plejer, Strøbyhus.
 -- Alfred, rentier, Jernbaneg. 36.
 -- Janus, rentier, Smedeg. 15.
 -- Johs. A., rentier, Hareg. 3.
 -- Kristian, rentier, Jernbaneg. 25.
 -- Christian, rentier, Saxesg. 4.
 -- Sigurd, rentier, Jernbaneg. 22. 305.
 -- Juliane, reatrice, Storeg. 15.
 -- Marie, reatrice, Saxesg. 6.
 -- Marie, reatrice, Saxesg. 23. 342.
 -- Mathilde, reatrice, Saxesg. 10.
 -- Ejner, urmagerm., Østerg. 14. 318.
Petersen, Laurits, arbm., Svanekeg. 14.
 -- Holger, købm., Eskildsg. 1. 232.
 -- Michael, slagterm., Torvet 5. 45.
 -- Egon, slagtersv., Jernbaneg. 6.
 -- Axel, tobakshdl., Storeg. 2. 63.
Pettersson, Sv. Aa., skoleinsp., Præstevænget 4. 181.
Pihl, Karl, borgmester, avlsbr., Bygaden. 113x.
 -- Anine, reatrice, Smedeg. 37.
Poulsen, Kristian, avlsbr., Bygaden. 133y.
 -- Jens, børstenbinder, Torveg. 2.
 -- Aage, cementstøber, Smedeg. 9.
 -- Alfred, pens. lærer, Østerg. 22.

RASMUSSEN, Emil Koføed, arbm., Strøby.
 -- Johannes, bødkersv., Nyby.
 -- Ingvald, hotelejer, form., Storeg. 3, hotel Rønne. 66.
 -- Knud, plejer, Strøbyhus.
 -- Sille, reatrice, Saxesg. 5.
 -- Christian, snedersv., Saxesg. 4.
 -- Peter, pens. stationsforst., Birgersvej 3. 4x.
Riis, Karl A., snedersv., Nyby.
Rømer, Henry, arbm., Jernbaneg. 55.
Rønne, Julius, rentier, Svanekeg. 6.
 -- Erik, sadelmagerm., Torveg. 1. 61.

SASSERSEN, Ludv., kommunekass., Svanekeg. 28. 224.
Schou, Olav, møllersv., tobakshdl., Nybyvej 24. 320.
 -- Axel, rentier, Stokkekildevej 11. 363.
 -- Martha, reatrice, Torveg. 2. 228.
Schouw, Peter, monter, Nyg. 3. 222.
 -- Clara, musiklærerinde, Nyg. 3. 222.
Schultz, Helmer, lærer, Stakhaven 10. 405x.
Simonsen, Peter, købm., Storeg. 6. 10.
Skotte, Jørgen, avlsbr., Jernbaneg. 26. 125.

Smidt, Etly, kollektrice, klasselotteriet, Jernbaneg. 47. **67.**
 Schmidt, Birthe, rentrice, Saxesg. 5.
 Sode, Agnethe, husbest., Stokkekildevej 8.
 Sommer, Aage, køb., Aakirkby ismejeri, Jernbaneg. 8. **53.**
 Sonne, Alfred, avlsbr., Lousmunde, Strøby. **265v.**
 — Anna K., avlsbr., Nyby.
 — Georg, avlsbr., Strøby.
 — Mathea, avlsbr., Stokkekildevej 50, Banevang. **105.**
 — Johannes, bogh., Præstevænget 3.
 — Kaja, husmoder, Smedeg. 38.
 — Carl Otto, køb., Smedeg. 17. **55.**
 — Emil, rentier, Nyg. 9.
 — Karoline, rentrice, Østerg. 27.
 — Mathias, snedkerm., Smedeg. 38.
 — Niels Jørgen, snedkerm., Smedeg. 36.
 — John, sømand, Strøby.
 Sose, Anine, rentrice, Doktorbakken 27.
 Spors, Martha, ordenssøster, Jernbaneg. 33. **107.**
 Svendsen, Ejnar, bogh., Saxesg. 2.
 — Aksel, bødker., Jernbaneg. 3. **174.**
 — Herbert, bødkersv., Ravnsng. 4. **145.**
 — Ruth, eksp., Østerg. 1.
 — Bodil, husass., Smedeg. 28. **175.**
 — Peter, køb., Smedeg. 28. **175.**
 — Ove, mekaniker, Smedeg. 28. **175.**
 — Peter, rentier, Østerg. 30. **348.**
 — Margrethe, rentrice, Nyg. 18.

Svendsen, Peter A., fhv. smedem., Jernbaneg. 30. **252.**
 — Poul Aaby, smedem., Eskildsg. 9. **56.**
 Sørensen, Erhardt, avlsbr., Godthaab, Strøby. **246x.**
 — Verner, bagersv., Østerg. 1.
 — Orla, malersv., Østerg. 7.
 — Thorvald, overlærer, Nybyvej 18. **221.**
 — Kristian, rentier, Damg. 12.
 — William, rentier, Smedeg. 32.
 — Anna, rentrice, Jernbaneg. 33. **107.**
 — Thora, rentrice, Østerg. 7.

THIM, Hans, rentier, Damg. 18.
 Thomsen, Knud E., kok, Smedeg. 26.
 Thorsager, Karen, overlærer, Østerg. 16. **369.**
 Thorsen, Jens, arbm., Strøby. **301x.**
 — Elisabeth, rentrice, Nybyvej 13. **231u.**
 Tindborg, Harald, boghdl., Eskildsg. 5. **5.**

VESTH, Magnus, arbm., Nybyvej 19.
 — Dagmar, rentrice, Smedeg. 41.
 — Mary, tekstilarb., Damg. 13. **339.**
 Vibe, Rasmus, køb., Lykkesvej 4. **87, priv. 80.**
 Villumsen, Aage, mejerist, Nyg. 7.

WESTH, Ejnar, avlsbr., Bygaden 4. **133u.**
 — Jenny, husbest., Møllevj 4. **299.**

ØDBERGSEN, Jensine, overlærer, Svanekeg. 26. **170.**

Personregister for Allinge

AAKJÆR, Louis Chr., kommis, Strandvej 3.
 Abraham, Margrethe, fhv. bibliotekar, Løsebækg. 5.
 Andersen, Jens Peter, arbm., Haslevej.
 — Kaj A., arbm., Birkebakken 13.
 — Mogens, arbm., Theaterstr. 1.
 — Albert H., form., Kajbjerg. **266.**
 — Ellen Marie, frue, Strandvej 21.
 — Gunhild, frue, Storeg. 30.
 — Jensine, frk., Løsebækg. 20.
 — Karoline, frk., Pileg. 11.
 — Albert E., gartner, Tejnevej. **110.**
 — Oluf A., gartner, Tejnevej. **110.**
 — Carl Chr., gartner, Tejnevej. **379.**
 — Helga S., hotelejer, Vinkelstr. 2. **36.**
 — Esther, husass., Sønderg. 23.
 — Svend Aage, installerer, Kirkeg. 5. **101.**
 — Knud Holger, kommis, Lavendelstr. 1.
 — Louise Karen, kontorist, Roseng. 2.
 — Svend A., maskinarb., Strandvej 23.
 — Johan G., medhj., Roseng. 2.
 — Niels Peter, sadelmagern., Havneg. 16. **161.**
 — Karl Edvard, skoleinsp., Kirkepladsen 2. **135.**
 — Emil Kr., stenarb., Toldbodstr. 7.
 Arndal, Eyvind, hotelejer, Østerg. 30. **3—242.**
 Arvidsen, Svend Aage, kunstmaler, Vesterg. 3.

BAASCH, Erdvig Vald., arbm., Roseng. 17.
 Bach, Ivar, gartner, Tejnevej.
 Bager, Frederik G., mekaniker, Nørreg. 48. **252.**
 Balsløv, Karl Johs., fisker, Vesterg. 12.
 Bech, Poul Mogens, disponent, Strandvej 38. **365.**
 — Gunnar Vilmer, fisker, Roseng. 22.
 — Ernst Mathias, køb., Kirkepladsen 4. **10—200.**
 — Poul Anker, stenarb., Haslevej.
 Beck, Villy Niels, stenhugger, Birkebakken 11.
 Bendtsen, Elise Anine, frue, Theaterstr. 4.
 — Aage Dam, stenhugger, Nørreg. 43.
 — J. Wilhelm, fhv. stenhugger, Sønderg. 12.
 Bengtsen, Leo A., arbm., Theaterstr. 2.
 Berg, Johanne Marie, husass., Kirkeg. 6.
 Bergren, Arne Ahlmann, elektriker, Birkebakken 4.
 Bergmann, Axel, vognm., Storeg. 26. **147.**
 Bidstrup, Karen Marie, forretningsbest., Kirkeg. 5.
 Blem, Ejner, fhv. avlsbr., Vesterg. 32. **129.**
 Bloch, Gudmund E., fabrikant, Pilebroen. **127.**
 Bohn, Emil Peter, vognm., Sønderg. 4. **46.**
 Borch, Sigfred, sygehushæge, Storeg. 25. **21.**
 Brandt, Edith Kehlet, modehdl., Pileg. 2.
 — Dagmar, servitrice, Pilebroen.
 — Arne Christian, sparekassekass., Næs.

CARLSEN, Svend E., mejeribest., Storeg. 19. **86.**

Carlsen, Carl Hilding, skræddersv., Nørreg. 41.
 — Arnold G., smedev., Nørreg. 49.
 Christensen, Poul A., chauffør, Nørreg. 46.
 — Karl Villy, fisker, Strandvejen 5.
 — Andreas, gæstgiver, Theaterstr. 2. **49.**
 — Ole Chr., pens. lærer, Sønderg. 35.
 — Aage, maskinist, Toldbodstr. 2.
 — Kaj, værkfører, Havneg. 39.
 Christiansen, Arne, arbm., Pileg. 17.
 — Jensine, frk., Vesterg. 12.
 — Inger S., husass., Vesterg. 12.
 — A. Melby, karetmager, Vesterg. 12. **143.**

DAHL, Ludvig Jensen, fhv. arbm., Storeg. 30.
 — Aina Adella, frue, Sønderg. 11.
 Dam, Laurits Peter, fhv. overlærer, Sønderg. 26. **87.**
 — Birgitte, oversygepl., Sønderg. 39. **90.**
 — Hans Christian, snedkersv., Løsebækg. 3.
 — Adolf Johs., tømrersv., Pileg. 16.
 Dreier, Tage Johs., stenhugger, Storeg. 22.
 Drost, Claus Andersen, manufakturhdl., Nørreg. 11. **100.**

ECHVALD, Gustav Adolf, maskinsmed, Pileg. 19.
 Eckberg, Aksel Kofoed, typograf, Storeg. 10.
 Ege, Torben Mogens, radiotekniker, Strandvej 15.
 Elfstrøm, Harald M., brostenshugger, Havneg. 37.
 — Villy M., brostenshugger, Havneg. 37.
 Elleby, Ejler M., stenarb., Birkebakken 5.
 — Johanne, sygepl., Skoleg. 2.
 Espersen, Aage, arbm., Roseng. 21.

FALK, Jens Olsen, fhv. arbm., Brog. 7.
 Folkmann, Jørgen O., pens. postmester, Havneg. 34. **359.**
 Forsberg, Bernt Edvin, arbm., Sønderg. 13.
 — Olga S., frue, Pileg. 15.
 Forslund, Hans Jørgen, form., Havneg. 12.
 — Astrid, frue, Havneg. 12.
 Frandsen, Margrethe, husbest., Storeg. 15.
 Frederiksen, Dagmar, frk., Sønderg. 8.
 — Axel, hotelejer, Storeg. 5. **25.**
 Friis, Jens Peter, murerarb., Pileg. 5.
 Funch, Hans Vald., depotmester, Birkebakken 1.
 — Mathias Chr., fhv. blikkenslager, Strandvej 43. **34.**
 — Hans Anker, stenhugger, Vesterg. 4.
 Fält, Helene K., frue, Aamindet.
 — Poul Johannes, stenhugger, Aamindet.
 — Margrethe, syerske, Aamindet.
 — Minna, sygepl., Sønderg. 39.
 Fält-Larsen, Hans, malerm., Vesterg. 10. **366.**

GORNITZKA, Axel Lillie, bogtrykker, Nørreg. 44. **74.**
 — Otto A., fhv. bogtrykker, Storeg. 4.

Gornitzka, Elly Borgen, telefonistinde, Storeg. 4.
 Grooss, Niels V., jun., blikkenslagerm., Nørreg. 38. ☞261.
 — Niels V., sen., blikkenslagerm., Nørreg. 42. ☞30.
 Gudbergesen, Andreas P., fhv. arbm., Vesterg. 11.
 — Karl Anton, arbm., Vesterg. 11.

HAAKONSSON, Karoline, frue, Sønderg. 7.
 Hald, Karl Christian, fhv. arbm., Nørreg. 12.
 — Ejnar Mathias, bagerm., Løsebæk. 2. ☞78.
 — Finn Wulff, bagersv., Løsebæk. 7.
 — Arne Juul, barberm., Kirkeg. 4.
 — Jens Peter, chauffør, Nørreg. 32.
 — Benno Wulff, maskinarb., Løsebæk. 7.
 — Julius Andreas, vejmand, Løsebæk. 7. ☞278.
 Hammer, Marie Sofie, Fuglesangen 4.
 — Julius Riis, medhj., Rønnevej.
 — Karl Georg, skotøjshdl., Skoleg. 3. ☞157.
 — Ingeborg, syerske, Rønnevej. ☞352u.

Hansen, Charles Willy, arbm., Toldbodstr. 5.
 — Ejner M., arbm., Theaterstr. 1.
 — Erik, arbm., Vesterg. 2.
 — Karl Emil, arbm., Roseng. 5.
 — Nikolaj A., fhv. arbm., Roseng. 20.
 — Otto Daniel, arbm., Tejnevej.
 — Tage, arbm., Havneg. 29. ☞215.
 — Laurits A., fhv. avlsbr., Roseng. 3.
 — Niels Kristian, fhv. avlsbr., Tejnevej. ☞372.
 — Rasmus K., barberm., Nørreg. 27. ☞272.
 — Charles A., chauffør, Bryggeristr. 2.
 — Ingeborg, eksp., Skoleg. 1.
 — Agnes Petra, frue, Storeg. 20.
 — Dagmar S., frue, Sønderg. 33.
 — Emma Anine, frue, Haslevej.
 — Emmy, frue, Toldbodstr. 1.
 — Inger Speht, frue, Vesterg. 22. ☞400.
 — Marie Kristine, frue, Østerg. 9. ☞240.
 — Sonja, frue, Havneg. 41.
 — Borge, gartner, Tejnevej.
 — Conrad, guldsmed, Havneg. 5. ☞140.
 — Carl Borge, kommis, Pilebroen.
 — Tonny, kommis, Theaterstr. 1.
 — Otto, kusk, Vesterg. 34.
 — Poul Koføed, mekaniker, Birkebakken 19. ☞43.
 — Emil F., montør, Østerg. 26. ☞84.
 — Emil Kr., overpostb., Skoleg. 1. ☞138.
 — Karla Jensine, pensionist, Pileg. 6.
 — Anine Oliva, reatrice, Haslevej.
 — Jenny Johanne, reatrice, Havneg. 5.
 — Gine Petrea, frue, Storeg. 1.
 — Harriet Holm, sadelmager, Storeg. 1. ☞57.
 — H. Geert, savværksejer, Nørreg. 31. ☞9.
 — Olaf Peter, snedkerm., Storeg. 7.
 — Valdemar, snedkerm., Løsebæk. 20. ☞267y.
 — Hans Peter, snedkersv., Brondstr. 2. ☞188.
 — Karl Kristian, stenhugger, Pilebroen.
 — Poul, fhv. stenhugger, Østerg. 16. ☞190x.
 — Kristen Peter, stenhuggerm., Lindeplads 3. ☞210.
 — Gunnar I., Styrmand, Roseng. 3.
 — Karl Peter, tømrersv., Storeg. 22.
 — Svend Ivar, tømrersv., Pileg. 6.
 — Valborg, vaskerimedhj., Nørreg. 18.
 — Valborg Marie, vaskerimedhj., Sønderg. 19.
 — Villiam L., vognm., Pilebroen. ☞241.
 Hellfritzsche, Robert, arbm., Rønnevej.
 Hellstern, Ruth, turistchef, Nørreg. 11. ☞285x.
 Henriksen, Aksel V., fisker, Nørreg. 16.
 — Evald I., fisker, Nørreg. 45.
 — Karl V., fisker, Roseng. 9. ☞162.
 — Knud Borge, fisker, Nørreg. 47.
 — Hans V., murersv., Nørreg. 45.
 Henriksson, Magnus, fhv. best., Grummeløkkeg. 5.
 Hermansen, Valdemar, fhv. avlsbr., Nørreg. 18.
 — Carl P., bygm., Vesterg. 18. ☞171.
 — Otto J., grønthdl., Nørreg. 10. ☞397.
 Hjorth, Julius, arbm., Strandvejen 5.
 — Emilie C., fhv. sygepl., Havneg. 2.
 Hoffmann, Knud Henrik, læge, Brondstr. 1. ☞175.
 Holm, Andry G., arbm., Roseng. 6.
 — Arne, arbm., Tejnevej.
 — Svend Ove, arbm., Sønderg. 7.
 — Thormod, avlsbr., Østerg. 3. ☞60.
 — Emil Fr., fhv. brændehdl., Østerg. 18.
 — Erik Birger, C. F.-mester, Nørreg. 17.
 — Kaj Johannes, chauffør, Havneg. 10.
 — Arthur Louis, dampskibseksp., Havneg. 2. ☞31.
 — Laura Margrethe, eksp., Brog. 10.
 — Augusta, frue, Østerg. 3.
 — Helga Dortha, husbest., Brog. 10.
 — Ole Flemming, kommis, Storeg. 24.
 — Johannes Chr., købm., Løsebæk. 9. ☞239.
 — Kristine M., købm., Kirkeg. 6. ☞39.

Holm, Theodor Emanuel, fhv. købm., Løsebæk. 11.
 — Emil, malersv., Nørreg. 22.
 — Carl Aage, maskinmester, Kirkeg. 11. ☞179.
 — Ove Heiner, mekaniker, Havneg. 31.
 — Edmund Jørgensen, murerm., Storeg. 24. ☞166u.
 — H. Edvard, fhv. murerm., Storeg. 24.
 — Gunnar Aage, murersv., Pilestr. 1.
 — Helge Louis, murersv., Storeg. 24.
 — Ove Christian, postb., Havneg. 31.
 — Edith Margrethe, reatrice, Kirkestr. 1.
 — Anton Blache, sparekassebest., Kirkeg. 2. ☞37.
 — Bernhard Andreas, vaskeriass., Birkebakken 7.
 — Ejvind Johs., vognm., Østerg. 18. ☞217.
 — Frank, vognm., Tejnevej. ☞63.
 Holm-Jensen, Hans P., forsikringsinsp., Fuglesangen 2.
 ☞122.

Holmberg, Georg A., brostenshugger, Strandvej 45. ☞218.

— Svend Aage, stenhugger, Brogade 1.

IPSEN, Emil C., møllejejer, Vesterg. 34.
 — Helene M., pensionist, Løsebæk. 12.
 — Petra, ex. pharm., Løsebæk. 14.

JACOBSEN, H. Sylvester, revisor, Fuglesangen 15. ☞412.

Jakobsen, Arne G., arbm., Østerg. 12.
 — A. William, arbm., Østerg. 12.
 — Karl Johs., fhv. fiskehdl., Vesterg. 3.
 — Svend Aage, gasværksarb., Østerg. 12.
 Jensen, Aksel, arbm., Toldbodstr. 1. ☞55.
 — Edmund J., arbm., Roseng. 21.
 — Edvard Peter, arbm., Lavendelstr. 1.
 — Ejgil Gunnar, arbm., Smedestr. 1.
 — Hans Kristian, arbm., Roseng. 21.
 — Hans Peter, arbm., Strandvej 28.
 — Holger Vald., arbm., Kajbjerg.
 — Jens Kristian, arbm., Sønderg. 24.
 — Karlo A., arbm., Roseng. 21.
 — Kristian S., fhv. arbm., Sønderg. 1.
 — Ludvig A., arbm., Sønderg. 14.
 — Jens Johs., fhv. avlsbr., Sønderg. 27.
 — Johannes A., fhv. avlsbr., Nørreg. 30. ☞276x.
 — Holger, C. F.-mester, Strandvej 15.
 — F. Vilhelm, form., Birkebakken 8.
 — Andrea K., frue, Storeg. 18.

Jensine Marie, frue, Kajbjerg.
 — L. Vilhelmine, frue, Roseng. 19.
 — Sofie Louise, frue, Storeg. 18.
 — Jens C. Holst, gartner, Havneg. 34.
 — Charles Chr., handelsgartner, Havneg. 7. ☞41.
 — Ellen, husbest., Østerg. 9.
 — Osvald, lærer, Vesterg. 30. ☞91.
 — Leif, murersv., Birkebakken 9.
 — Arne Ivar, postb., Storeg. 8.
 — J. Herman, rentier, Stationsvej 1.
 — Anton R., skibsfører, Sønderg. 15. ☞184.
 — Kaj Valdemar, slagterm., Kirkeg. 4. ☞66.
 — Poul Georg, slagtersv., Roseng. 21.
 — Poul Henry, smedem., Haslevej.
 — Frits L., fhv. stenhugger, Pileg. 9.
 — Hans Christian, fhv. stenhugger, Nørreg. 29.
 — Janus Engel, stenhugger, Fuglesangen 1.
 — Jens Marius, stenhugger, Grummeløkkeg. 12.
 — Jens Peter, stenhugger, Nørreg. 29.
 — Leon Edgard, stenhugger, Kirkestr. 7.
 — Viktor A., stenhugger, Theaterstr. 3.
 — Borge, somand, Sønderg. 15.
 — Anna Marie, telefonistinde, Toldbodstr. 1.
 — Kurt de Caldas, tjener, Havneg. 1.
 — Edith, vaskerimedhj., Roseng. 8.
 — Margit Johanne, vaskerimedhj., Nørreg. 30.
 — Svend H., vaskem., Storeg. 21. ☞348.
 — Hans, viceskoleinsp., Pileg. 12. ☞322.
 — Kristian Th., viktualiehdl., Lindeplads 4. ☞45.
 — Karl, vognm., Løsebæk. 8.

Johansen, Agnes D., frue, Strandvej 47.
 — Karoline, frue, Kattedalstr. 4.
 — Thorvald C., stenhugger, Strandvej 17.
 Johansson, Ida Maria, frue, Strandvej 26.
 Johnsen, Torry E., stenarb., Østerg. 7.
 Johnson, Christiane, Sønderg. 22.
 — Margrethe, frk., Sønderg. 22.
 Jonasson, Ernst W., stenhugger, Theaterstr. 1.
 Juul, Otto Møller, mekaniker, Storeg. 17. ☞102.
 Jønsson, Karla Marie, syerske, Skoleg. 6.
 Jørgensen, Johannes K., fhv. avlsbr., Sønderg. 33.
 — Poul Elvius, arbm., Elmevej 5. ☞168.
 — Svend, arbm., Kirkeg. 7. ☞191.
 — Valdemar, arbm., Nørreg. 19.
 — Henning T., bagerm., Havneg. 9. ☞73.
 — Ejner Fr., chauffør, Roseng. 21.
 — Poul Johs., fabrikant, Storeg. 8. ☞212, priv. 89.

Jørgensen, Hans Peter, form., Løsebæk. 24.
 — Agnes, frue, Løsebæk. 22.
 — Hans Chr., gartnermedhj., Østerg. 18.
 — Valdemar, gasværksarb., Brog. 11.
 — Johannes, hovm., Strandvej 4.
 — Holger Kr., mælkehdl., Lindeplads 6. ☞62.
 — Elly Agnes, pølæggerske, Elmevej 5.
 — Hans Fr., skomager, Theaterstr. 9.
 — Schack Chr., slagterm., Kirkeg. 3. ☞169.
 — Carl Vald., snedkerm., Løsebæk. 22. ☞128x.
 — Viggo, stenarb., Havneg. 20.
 — Carl J., stenhugger, Strandvej 30. ☞32.
 — Karl Aage, stenhugger, Strandvej 30.
 — Mozart, øhldl., Storeg. 9. ☞64.

KAAS, Charles, murerm., Møllestr. 2.
 — Hjalmar, murerm., Møllestr. 2. ☞209.
 — Arnold Clausen, snedkersv., Havneg. 24.
Kai-Sørensen, Elsebeth, frue, Østerg. 7.
Karlsen, Bernt A., mekaniker, Vesterg. 14.
 — Edmund M., skrædderm., Havneg. 7. ☞153.
 — William, smed., Vesterg. 7. ☞197.
 — Arne W., smedestv., Roseng. 10.
 — Hans Emil, fhv. stenhugger, Pilestr. 3.
 — V. Johannes, stenhugger, Theaterstr. 5.
Kjeldsen, Harald H., arbm., Roseng. 5.
 — Jens Peter, arbm., Brog. 9.
Kjeller, Poul Andreas, amtsinsp., Strandvej 33. ☞256y.
 — Arne F., arbm., Smedestr. 1.
 — Vagn L., arbm., Østerg. 18.
 — Vita Marie, eksp., Storeg. 2.
 — Alfred Chr., fotograf, Havneg. 17. ☞4.
 — Bendt Georg, fotograf, Strandvej 3.
 — Julius A., stenarb., Vesterg. 16. ☞275.
 — Bendt Georg, fhv. stenhugger, Pileg. 10.
Klausen, Eva Jenny, broderihdl., Næs.
 — Agnethe, dameskæderinde, Næs. ☞407.
 — Martin, murerm., Næs. ☞407.
Klink, Jens Christian, fhv. arkitekt, Strandvej 39. ☞208.
Knudsen, Hans Andreas, malersv., Havneg. 25.
Kofoed, H. Olof, stenhugger, Brog. 2.
Kofoed, Kristian N., revisor, Nørreg. 19.
 — Maren, økonoma, Sønderg. 39. ☞90.
 — Carl Christian, avlsbr., Kajbjerg.
Kofoed, Ejnar, avlsbr., Roseng. 17. ☞154.
 — Johannes, arbm., Nørreg. 36.
 — Kaj Ingvard, arbm., Havneg. 26.
 — Svend Ove, avlsbr., Vesterg. 34. ☞170.
 — Aage, biografdir., Havneg. 32. ☞262.
 — Emil, blikkenslagerm., Storeg. 15. ☞160.
 — Jens Christian, bygm., Fuglesangen 11. ☞406, priv. 77.
 — Albine K., frue, Havneg. 26.
 — Anna, frue, Vesterg. 34.
 — Anna Holm, frue, Vesterg. 9.
 — Sara Benditta, frue, Nørreg. 25.
 — Valborg K., frue, Nørreg. 5.
 — Johanne Marie, frk., Storeg. 30.
 — Margrethe, frk., Pileg. 13.
 — Laurits M., gartner, Strandvej 39. ☞219.
 — Edith, husass., Nørreg. 25.
 — Ingeborg, husbest., Løsebæk. 16.
 — Louis Kr., snedkerm., Pileg. 14. ☞196.
 — Oluf Peter, fhv. stenhugger, Sønderg. 18.
 — Svend Aage, stenhugger, Nørreg. 34.
 — Edith, stryggerske, Storeg. 3.
 — Agnes, sundhedspl., Brog. 12. ☞182.
 — Ane Marie, syerske, Løsebæk. 6.
 — Esther, syerske, Østerg. 28.
 — Kaj Christian, tomrersv., Storeg. 34. ☞125.
 — Poul Holm, tomrersv., Haslevej.
 — Vagn, typograf, Vesterg. 34.
 — Wilfred Norman, typograf, Strandvej 39.
Kragsskov, Aage, maskinarb., Lindeplads 5.
Krak, Ludvig M., fhv. arbm., Sønderg. 27.
 — Hans Jørgen, avlsbr., Kokkelokke. ☞108y.
 — Kristian Kjeller, avlsbr., Storeg. 28.
 — Anna Margrethe, frue, Kokkelokke.
 — Emil Th., fhv. stenhugger, Østerg. 18.
Kristiansen, H. Peter, arbm., Roseng. 15.
 — K. Peter, arbm., Løsebæk. 8.
Kristensen, Christian, kolonnechef, kapt., Ronnevej.
 ☞203.
Kuhre, Svend, mejerist, Havneg. 27.
Kure, Vilhelm, arbm., Roseng. 11. ☞88.
Kühnau, Kaj Borge, arbm., Storeg. 12.

LANGHOFF, Jørgen N., sogneprest, Vesterg. 20. ☞50.
Larsen, Valdemar P., arbm., Nørreg. 33. ☞341.
 — Villy Johs., arbm., Theaterstr. 7.
 — Peter August, fhv. avlsbr., Theaterstr. 3.
 — Jens Carlo, CF-mester, Kirkeg. 4.

Larsen, Andrea Marie, defektrice, Skomagerstr. 1.
 — Eyvind, eksp., Vesterg. 1. ☞104.
 — Emil F., fiskehdl., Strandvej 35. ☞333.
 — Karoline, frue, Roseng. 3.
 — Louise K., frk., Nørreg. 28.
 — Knud Bruun, kontorist, Havneg. 8. ☞53.
 — Anna, pens. overlærer, Toldbodstr. 4. ☞93.
 — Peter Aleth, pensionatsejer, Østerg. 5. ☞167.
 — Emil Andreas, politiass., Havneg. 28. ☞152.
 — Carl, skomagerm., Vesterg. 1. ☞104.
 — Chr. Bernhard, skomagerm., Kirkepladsen 1. ☞107.
 — Knud Erik, slagtersv., Storeg. 24.
 — Janus Peter, fhv. stenhugger, Fuglesangen 13.
Liljerøth, Jean Edvard, arbm., Kirkeg. 7.
 — Valdemar, arbm., Strandvej 5.
Lind, Poul Louis, arbm., Storeg. 10.
 — Johannes S., opråkrer, Roseng. 24.
 — Andreas V., fhv. skovløber, Toldbodstr. 3.
 — Sander Andreas, skrædderm., Havneg. 23. ☞276y.
 — P. Hillebrandt, snedkersv., Havneg. 33.
 — Gunvor, telefonistinde, Roseng. 24.
Lindell, Oscar, stenarb., Kirkeg. 7.
Lindgren, Justa M., husbest., Roseng. 9.
 — Kjell Borgen, radiotekniker, Nørreg. 8. ☞95.
 — Anthon R., fhv. stenhugger, Strandvej 22. ☞92.
Lintrup, Jens V., tomrer, Østerg. 18.
Lorentzen, Erik Kühne, disponent, Kirkestr. 2.
Lund, Jens Peter, fhv. arbm., Østerg. 10.
 — Hans M., forstander, Østerg. 24. ☞183.
 — Hedvig, frue, Pileg. 2.
 — Andrea Kristine, husbest., Brog. 7.
 — Esther Elisa, husbest., Tejnevej.
 — Sanne Emilie, trætrice, Skoleg. 2.
Lyster, Margrethe, frue, Theaterstr. 11.
 — Dortha, frk., Pilestr. 2.

MADSEN, Henry Peter, arbm., Brog. 8. ☞220.
 — Jane K., frue, Vesterg. 13.
 — Margrethe M., frue, Skoleg. 6.
 — Karen Emilie, frk., Pileg. 21.
 — Anker Emil, snedkersv., Storeg. 11.
 — Johan V., tobakshdl., Vinkelstr. 1.
Maribo, Else Irene, eksp., Løsebæk. 2.
 — Vilhelm M., fhv. havnefoged, Havneg. 3.
Marker, Arne Peter, arbm., Kirkeg. 5.
Mauritsen, Vilhelm F., overlærer, Havneg. 8. ☞232.
Miljkowits, Jelena, husass., Sønderg. 39.
Mikkelsen, Harry K., avlsbr., Tejnevej. ☞387.
 — Jens, fhv. avlsbr., Haslevej.
 — Jens A., fhv. avlsbr., Sønderg. 29.
 — Julius Th., fhv. avlsbr., Fuglesangen 7.
 — William, avlsbr., Tejnevej.
Mogensen, Sigfred K., arbm., Strandvej 14. ☞180.
 — Conrad E., avlsbr., Strandvej 9.
 — Karl Edv., chauffør, Strandvej 27. ☞228.
 — Bent, fisker, Roseng. 14.
 — Villy, kæmner, Strandvejen 10.
 — Theodor, skomagerv., Roseng. 14.
Mortensen, Hjalmar A., arbm., Brog. 3.
 — Alfred P., fhv. avlsbr., Brinkevej.
 — Hans Peter, avlsbr., Brinkevej. ☞96.
 — Hans Johs., blikkenslager, Kirkepladsen 2.
 — Jens L., bygm., Strandvej 31. ☞406, priv. 79.
 — Herman Th., fhv. sygekasseskass., Nørreg. 15. ☞47.
Munch, Ernst Julius, fisker, Løsebæk. 5.
Møller, Alfred, avlsbr., Byggevej.
 — Poul Emil, stenarb., Vangevej 1. ☞189.
 — Kaj Kr., stenhugger, Vesterg. 8.
Månsson, Gert Anton, arbm., Bryggeristr. 2.

NESTVED, Adolf, arbm., Grummelokkeg. 1.
Nielsen, Andreas G., fhv. arbm., Østerg. 20.
 — Hans Peter, fhv. arbm., Sønderg. 25.
 — Karl Vilhelm, arbm., Østerg. 18.
 — Aage Thor, avlsbr., Vesterg. 2. ☞277x.
 — Fritiof, fhv. avlsbr., Strandvej 5.
 — Hans Peter, avlsbr., Haslevej.
 — Kaj Johannes, avlsbr., Kokkelokke. ☞108u.
 — Holger Dam, bagerm., Sønderg. 10. ☞14.
 — Aksel Bergmann, vaskeribst., Stationsvej 3. ☞270.
 — Knud Andreas, chauffør, Storeg. 13.
 — Robert J., depotbest., Stationsvej 5. ☞258.
 — Ragnhild, eksp., Kirkeg. 7.
 — Torben Huth, elektrikersv., Havneg. 36.
 — Anna, frue, Vesterg. 12.
 — Karoline, frue, Havneg. 4.
 — Marie Andrea, frue, Kirkeg. 9. ☞11.
 — Peter L., fhv. gasværksarb., Vangevej 5.
 — Barbra B., kogerske, Theaterstr. 5.
 — Myrthle Skov, kommuneass., Havneg. 21.

Nielsen, Rigmor, kontorist, Østerg. 14.
 — Peder M., kulhdl., Sønderg. 6. 3119.
 — Karl Peter, malerm., Nørreg. 4. 105.
 — Kjeld Kofoed, malersv., Nørreg. 4.
 — Louise A., manufakturhdl., Havneg. 21. 29.
 — Maria Petrea, manufakturhdl., Havneg. 21. 29.
 — Helmer Emil, murersv., Brinkevej.
 — Holger Ejner, murersv., Sønderg. 7.
 — Esther, organist, Storeg. 32.
 — Carl Thykjær, politibetj., Birkebakken 2. 204.
 — Harry H., postm., Østerg. 11. 33.
 — Louis Johs., savværksarb., Haslevej.
 — Anna Marie, servitrice, Tejnevej.
 — Ivar Holm, sparekassens., Roseng. 13.
 — Thorvald Børs, stadsdyrkege, Havneg. 36. 13.
 — Holger R., stenarb., Lindeplads 3.
 — Henning Ch., stenhugger, Pileg. 21. 221.
 — Hans Emil, fhv. stenhugger, Haslevej.
 — Karl A., stenhugger, Østerg. 20.
 — Karl Andreas, fhv. stenhugger, Roseng. 12.
 — Martin A., fhv. stenhugger, Nørreg. 13.
 — Poul A., vognm., Østerg. 26.
 Nielsson, Annie C., frue, Havneg. 28.
 Nybo, Hans Peter, arbm., Sønderg. 12.
 — Kaj V., arbm., Østerg. 12.
 — Karl Ove, avlsbr., Aamlindet. 137x.
 — Ejvind E., chauffør, Rønnevej.
 — Anna Dorthea, frue, Sønderg. 12.
 — Anna Marie, frue, Østerg. 22.
 — Andreas Peter, fhv. murerarb., Fuglesangen 3.
 — Gunnar V., savværksarb., Sønderg. 17.
 — Børge Christian, skomagerm., Nørreg. 7.
 — Johannes Simon, tømrersv., Fuglesangen 3.
 Nørgaard-Larsen, Chr., toldforv., Havneg. 19. 15.

OLAUSEN, Emil A., arbm., Østerg. 8.
 Olesen, Th. Westergaard., apoteker, Sønderg. 2. 48.
 — Obel Anton, avlsbr., Storeg. 3.
 Olsen, Fr. Villiam, arbm., Næs.
 — Knud Sasser, arbm., Næs.
 — Andrea M., frue, Østerg. 18.
 — Barbara E., frue, Nørreg. 10.
 — Caroline, frue, Kirkeg. 11.
 — J. Kristine, frue, Havneg. 15.
 — Karen M., frue, Theaterstr. 13.
 — Karna Kristine, frue, Haslevej.
 — Petra Dorthea, husass., Østerg. 18.
 — Werner Kr., medhj., Tejnevej.
 — Holger, mælkehdl., Kirkeg. 4. 177.
 — Anna Marie, reatrice, Vesterg. 24.
 — Kristine, reatrice, Kirkestr. 5.
 — Karl Vilhelm, fhv. stenarb., Brog. 5.
 — Aage Valdemar, stenhugger, Roseng. 4.
 — Kristian A., stenhugger, Tejnevej. 80y.
 — Ludvig Andreas, stenhugger, Nørreg. 35.
 — Henrik, sømand, Nørreg. 39.
 — Jens Peter, tømrersv., Haslevej.
 Olsson, Karl Børge, arbm., Strandvej 34. 155.
 — Anna Kirstine, frue, Roseng. 22.

PAASCHE, Georg, forv., Sønderg. 20. 368.
 Pedersen, Charles, arbm., Østerg. 18.
 — Hans Otto, arbm., Roseng. 8.
 — Henry, arbm., Havneg. 10.
 — Sigfred, fhv. arbm., Løsebækg. 18.
 — Christian J., bagerm., Kirkeg. 9. 11.
 — Knud, bankass., Sønderg. 3.
 — Georg V., chauffør, Haslevej.
 — Karl Aage, driftsbest., Strandvej 1. 24.
 — Johannes, forstander, Havneg. 18. 141.
 — Else Helene, frue, Nørreg. 21.
 — Ingeborg E., frue, Nørreg. 44. 56.
 — Karen, frue, Sønderg. 4.
 — Marie G., frue, Nørreg. 21.
 — Thora Marie, frue, Nørreg. 1.
 — Andreas R., fhv. gdr., Storeg. 23.
 — Anna Marie, husbest., Grummeløkkeg. 2.
 — Gunnar, køb., Vesterg. 14. 7.
 — Valdemar, køb., Nørreg. 2. 40.
 — Andr. Marker, motorpasser, Sønderg. 3. 174.
 — Ove Ancher, exam. radiotekniker, Næs. 120.
 — Kaj, sekretær, Vesterg. 30. 19.
 — Emil Johs., skomagerm., Fuglesangen 9. 128y.
 — Karl Chr., smedem., Pileg. 3. 98.
 — Henry Holm, stenhugger, Strandvej 36. 186.
 — Jørgen, stenhugger, Sønderg. 3.
 — Charles, vognm., Nørreg. 26. 195.
 Petersen, Leif, arkitekt, Vinkelstr. 1. 12.
 — Svend Aage, bagersv., Sønderg. 29.
 — Poul Holm, barberm., Havneg. 35.
 — Peter, bygmester, Nørreg. 9. 69.

Petersen, John P., fisker, Toldbodstr. 9.
 — Karl Alfred, fisker, Havneg. 30.
 — Peter M., fisker, Brog. 4.
 — Sofie, frue, Nørreg. 37.
 — Villy Emil, havnefoged, Havneg. 13. 230.
 — Edel Margit, husbest., Storeg. 14.
 — Hans Otto, kranfører, Havneg. 35.
 — Gunnar Anton, skibsfører, Lavendelstr. 2. 65.
 — Jørn Holm, smedkervs., Havneg. 35.
 — Svend Aage, stenarb., Storeg. 8.
 — Carl Edv., vognm., Storeg. 11. 133.
 Petersson, Elvira, husbest., Østerg. 14.
 Pichering, Kaj Jens, medhj., Sønderg. 1.
 — Valborg, frue, Sønderg. 1.
 Pihl, Ellen, frue, Løsebækg. 18.
 — Julie, frk., Løsebækg. 18.
 — Karen Margrethe, kollektrice, Havneg. 15. 158.
 — Niels Peter, murerarb., Grummeløkkeg. 7.
 — Hans Frederik, smedsv., Grummeløkkeg. 3.

RASMUSSEN, Hans Peter, arbm., Vangevej 3. 347.
 — Ejner G., korpsm. v. C. F., Havneg. 1. 211.
 — Ove Kjøller, medhj., Roseng. 4.
 Reusch, Fritz, manufakturhdl., Havneg. 1. 5, priv. 405.
 Riis, Werner, arbm., Theaterstr. 7.
 — Villy N., bankass., Østerg. 2.
 — Charles, stenarb., Løsebækg. 10.
 — Karlo Westh, stenarb., Theaterstr. 7.
 — Vilhelm Fr., vognm., Pilestr. 4. 131.
 Rosa, Ida Vilhelmina, frk., Brog. 14.
 Rydahl, Ejner Carl, arbm., Strandvej 5.
 Rømer, Ove Emil, chauffør, Pileg. 4.
 — Povl André, kommis, Vesterg. 11.
 — Willy Johannes, slagterm., Havneg. 41. 118, priv. 136.
 — André, smedsv., Storeg. 24.
 — Valborg, vaskerimedhj., Sønderg. 16.

SALMON, Marie Nielsine, frue, Brøndstr. 3.
 Saspersen, Verner, arbm., Sønderg. 23.
 — Oscar, fyrbøder, Sønderg. 23.
 Schou, Laue Pedersen, arbm., Løsebækg. 14.
 — Anna Sandra, frk., Strandvej 14.
 Simonsen, Henning, cyklereparatør, Grummeløkkeg. 1. 235.

Smidt, Inger Hedvig, strygerske, Sønderg. 7.
 Sonne, Emma Magdalene, frue, Strandvej 19.
 — Hansine, frue, Storeg. 16.
 — Thorvald, fhv. stenhugger, Grummeløkkeg. 10.
 — Viggo N., typograf, Strandvej 19.

Sommer, Karen, frue, Vesterg. 28.
 — Christian Emil, smedkerm., Fuglesangen 5.

Spanner, Kirsten, husass., Storeg. 16.
 — Marie, reatrice, Storeg. 16. 271.
 — Gunnar B., sømand, Storeg. 16.

Staalros, Gunnar Athle, stenarb., Sønderg. 7.
 Staffensen, Thorvald, arbm., Birkebakken 9.
 — Hansine, frue, Roseng. 16.

— K. Werner, slagtersv., Nørreg. 19.
 — Viggo A., fhv. stenhugger, Strandvej 5.
 Steffensen, Viktor, uddeler, Storeg. 2. 17.

Steinlein, Valdemar, fhv. arbm., Roseng. 15.
 — Verner, arbm., Roseng. 15.
 — Svend Aage, forv., Skoleg. 4.

Sørensen, Ejnar Arne, forvaltningsinsp., Nørreg. 3.
 — Poul E., kommis, Storeg. 6.

Svane, Leon, toldass., Havneg. 13.
 Svendsen, Albert, arbm., Roseng. 18.
 — Arli Egil, bagersv., Kattedalsstr. 2.

— Elisabeth, frue, Østerg. 18.
 — Carl B., smedsv., Sønderg. 35b.
 — A. Hilmar, stenarb., Brog. 6.

— Viktor J., stenhugger, Kattedalsstr. 2.
 — Hansine M., vaskerimedhj., Lavendelstr. 3.
 Svensson, Henry, stenhuggerm., Havneg. 47. 404.

THIEL, Alex Arthur, murersv., Elmevej 1.
 Thorsen, Gunnar, vognm., Sønderg. 37. 185.
 Thygesen, Edith G., servitrice, Østerg. 9.

Thønnings, Niels G., arbm., Østerg. 12.
 Truelsen, Børge, mekaniker, Østerg. 1.
 — Orla Valter, mekaniker, Birkebakken 6.

— Oskar Herman, vognm., Storeg. 6.
 VESTERDAL, Alfred J., stenhugger, Vesterg. 10.
 Vinnerberg, Vilhelm A., arbm., Næs.

WALDEMAR, Arne Helge, pastor, Nørreg. 21. 279.
 Westerholm, Hans Peter, arbm., Kirkeg. 7.
 Westh, Carlo Fr., urmager, Birkebakken 15. 2.
 Witt, Ellen Marie, frue, Pilebroen.
 Wolf, Kirsten, frue, Østerg. 12. 20x.

Personregister for Sandvig

- AAGESEN**, Marie, syerske, Strandstr. 3.
Adolfsen, Ernst V., form., Markvejen. 394.
Aleksandersen, Emmy, købm., Bredg. 1. 334.
 — Olga, købm., Bredg. 1. 334.
Andersen, Axel Edvard, arbm., Strandvej 55.
 — Johannes, arbm., Storeg. 63.
 — Ejner, avlsbr., Storeg. 9.
 — Edmund, bagerm., Storeg. 37. 302.
 — Jørgen, bagersv., Nyg. 19.
 — Erik Stig, bogh., Storeg. 36.
 — Edvin M., driftsbest., Hammershusvej. 123.
 — Carl, fisker, Storeg. 47.
 — Elin, frue, Langebjerg.
 — Jenny, frue, Storeg. 64.
 — Marinus, fyrmester, Hammerodde fyr. 350.
 — Jan B., gasværksarb., Storeg. 25.
 — Svend A., matros, Hammerodde fyr.
 — Emil J., pensionatsejer, Landemærket 3. 303.
 — J. P. Andreas, fhv. stenarb., Storeg. 50.
 — Sten H., stenhugger, Havneg. 4.
Arvidsen, Tage, maskinarb., Strandvej 46.
 — Albert, konditoriejer, Storeg. 30. 343.
Asmundsen, Kristence, frue, Nyg. 3. 327.
Augustsen, Ejvind, baneform., Jernbaneg. 7. 357.
- BAASCH**, Margrethe F., frue, Skolestr. 2.
 — Ferdinand Chr., stenarb., Storeg. 55.
Bendtsen, Mathilde, Havneg. 3.
Bidstrup, Frederik, fhv. hotelejer, Storeg. 16.
Bjerregaard, Christen, fhv. kusk, Sene. 205x.
Bohn, Ingeborg, pens. lærerinde, Rådstræf. 4.
Braun, Leif Andersen, fisker, Storeg. 47.
 — Anna Otine, frue, Storeg. 47.
Bruun, Henrik A., tandlæge, dr. chir. dent., Bækkestr. 5. 308.
- CHRISTENSEN**, Chr. Roed, avlsbr., Landemærket 2. 305v.
 — Hans Th., havneass., Sene. 321.
 — Vagn, kunstmaler, Hammershusvej.
Christoffersen, Lars H., fisker, Storeg. 11.
- DICK**, Karl Kr., fisker, Torvet 5.
Didriksen, Poul A., malerm., Storeg. 14. 51.
 — Hans Peter, smedesv., Storeg. 57.
Dolleris, Poul Georg, mester, Storeg. 15.
- EKVALL**, Kaj Adolf, motorvognsfører, Havneg. 10.
Elleby, Ansgar M., postb., Storeg. 15.
- FREDERIKSEN**, Karl O., fhv. stenhugger, Strandvej 53.
 — Viggo, stenhugger, Strandvej 53.
Friberg, Hans J., fhv. bådfører, Strandg. 17.
- GUMMESSON**, Gustav, stenhugger, Storeg. 51.
- HAAGENSEN**, Karen, frue, Storeg. 60.
 — Olga, frk., Storeg. 54.
Haakansson, Martin, fhv. stenarb., Storeg. 72.
Hammer, Karl Andreas, fisker, Havneg. 1. 274.
 — Karl J., fhv. fisker, Storeg. 12.
 — Poul Ole, fisker, Storeg. 8.
 — Nielsine, frue, Storeg. 11.
 — Hans Peter, fhv. hotelejer, Jernbaneg. 3.
 — Theodor A., pensionatsejer, Jernbaneg. 6. 332.
Hansen, Jørgen R., arbm., Torvet 4.
 — Jørgen Wang, bagerm., Jernbaneg. 10. 172x.
 — Harald, chauffør, Storeg. 56. 233.
 — Elise Hansine, frue, Skolestr. 1. 310.
 — Laura H., frue, Storeg. 74.
 — Viggo A., kasernearb., Storeg. 35.
 — Herdis Marie, pensionatsejer, Hammershusvej. 360.
- Hansen**, Hans Peter, skredderm., Storeg. 29. 305x.
 — Johannes A., stenarb., Vesterg. 5.
 — Leif V., stenarb., Torvet 4.
 — Louis H., stenhugger, Havneg. 6.
 — Sigurd H., stenhugger, Strandstr. 1.
 — Vejner S., stenhugger, Markvejen.
 — Viggo A., stenhugger, Strandg. 14.
 — Poul M., stenhuggerform., Havneg. 2. 335y.
 — Kent Vilfred, sømand, Strandg. 14.
Hansson, Hjalmar, fhv. stenhugger, Sandlinien 8.
Hellesen, Marius Emil, fhv. form., Storeg. 90. 346.
Helving, Hans, kunstmaler, Rådstræf. 6. 311.
Henriksen, Aksel, fhv. arbm., Strandg. 16.
 — Emil Thure, stenhugger, Havneg. 8.
Holm, Georg Peter, arbm., Storeg. 64.
 — Louise, barnepl., Vesterg. 12.
 — Wilhelmine E., frue, Vesterg. 12.
 — Knud Edvard, murersv., Torvet 3.
 — Ernst Jørgen, stenarb., Storeg. 2.
- JACOBSEN**, Hans P., rejsefører, Storeg. 11.
Jensen, Anine Marie, frue, Strandvej 58.
 — Elise, frue, Storeg. 70.
 — Esther Alice, frue, Brøndstræde 1.
 — Johanne Marie, frue, Strandg. 18.
 — Marie M., frue, Bredg. 5.
 — Marie Sofie, frue, Hammershusvej.
 — Poul E., hotelejer, Strandvej 73. 343.
 — Svend Aage, motorvognsfører, Hammershusvej. 307y.
 — Andreas V., murersv., Strandvej 58.
 — Søren M., opsynsmand, Hammershusvej.
 — Niels Isak, overfyrrasser, Hammerodde fyr.
 — Folmer, pensionatsejer, Strandvej 75. 339.
 — Poul R., snedkersv., Sandlinien 18.
 — Karl Oskar, stenarb., Storeg. 49.
 — Oluf J., fhv. stenarb., Sandlinien 16.
 — Viktor E., fhv. stenarb., Storeg. 46.
 — Bernhard J., stenhugger, Gotteg. 13.
 — Frits M., stenhugger, Torvet 2.
 — Helmer Aksef, stenhugger, Humledal.
 — Peter Jørgen, stenhugger, Strandvej 49.
 — Willy Edvin, stenhugger, Havneg. 4.
Jørgensen, Kaj V., fisker, Strandg. 11. 205y.
 — Johanne, frue, Strandg. 9.
 — Knud V., fyrrasser, Strandg. 7.
 — Richardt, slagterm., Strandg. 24. 331.
 — Henning R., smedesv., Storeg. 30.
 — H. Theodor, fhv. snedkerm., Storeg. 38.
 — Ejner J., stenhugger, Havneg. 14.
 — Svend Aage, stenhugger, Storeg. 20.
- KJÆR**, Magnus J., hotelejer, Hammershusvej. 364.
Klausen, Klaus Emil, arbm., Storeg. 44.
Kofoed, Karl J., arbm., Jernbaneg. 5.
 — Jenny Helene, avlsbr., Landemærket 1.
 — Robert I., blikkenslagerstv., Strandvej 77.
 — Arne, medhj., Landemærket 1.
 — Christian, rentier, Strandvej 49.
Kuhre, Marie G., frue, Storeg. 33.
Kühnau, Knud Kr., skibsfører, Sandlinien 28.
- LARSEN**, Poul Otto, arbm., Nyg. 17.
 — Bent Otto, fisker, Havneg. 8.
 — Carlo P., fisker, Bækkestr. 3.
 — Frits Fr., fisker, Storeg. 22.
 — Hans Peter, fisker, Gotteg. 2.
 — Kaj Arne, fisker, Rådstræf. 3.
 — Dagny, frue, Nyg. 13.
 — Jenny, frue, Havneg. 8.
 — Julie M., frue, Torvet 2.
 — Mathilde S., frue, Vesterg. 1. 203.
 — Laura, husbest., Hammershusvej.

Larsen, Karoline, rentrice, Strandvej 71. ☞163.
 — Ove Peter, stenhugger, Sandlinien 26.
 — Ferdinand, fhv. tømmersmand, Hammershusvej. ☞344.
 — William Adler, vandrherjemsvert, Hammershusvej. ☞307y.
 Laursen, Robert, avlsbr., Strandg. 10. ☞306y.
 Lejeune, Efresine, frue, Strandvej 77.
 Lind, Louis A., arbm., Storeg. 65. ☞72.
 — Jens Johannes, bygm., Gotteg. 3. ☞187.
 — Kristian, bygm., Gotteg. 15. ☞342.
 — Valdemar, tømrersv., Vesterg. 10.
 — Herluf Th., vognm., Hammershusvej. ☞363.
 Lintrup, Poul H., hotelbest., Jernbaneg. 12. ☞309.
 Lundbech, Viggo, toldass., Sæne. ☞340.
 Lundgren, August V., købm., Torvet 6. ☞317.

MADSEN, Karen Marie, eksp., Storeg. 27.
 — Kaj Otto, hotelejer, Hammershusvej. ☞312.
 — Andreas, maskinarb., Sæne. ☞205y.
 — Helga Elna, rogerlejer, Strandstr. 5.
 — Christian, fhv. skomager, Storeg. 19.
 — Karl S., skomagerm., Havneg. 12.
 — Victor, skovløber, Slotslyngen. ☞307u.
 — Karl A., smedevs., Storeg. 27.
 — Karl Peter, uddeler, Nyg. 7. ☞320.
 — Villy Chr., vognm., Storeg. 19. ☞148.
 Marcher, Harald Dam, repr., Rådstuestr. 2.
 Maribo, Valdemar, købm., Storeg. 26. ☞336.
 Mattisson, Alfred, chauffør, Gotteg. 5.
 Mattson, August, fhv. arbm., Sandlinien 10.
 Mauritsen, Axel, købm., Strandg. 20. ☞329.
 Mikkelsen, Michael L., fhv. arbm., Storeg. 68.
 — Arne Hoeg, fyrrass., Hammeren fyr. ☞330.
 Mogensen, Harald, form., Storeg. 45.
 — Oskar M., stenarb., Vesterg. 6.
 — Thorvald, stenhugger, Storeg. 53.
 Mortensen, Karl Chr., fhv. arbm., Bredg. 8.
 — Niels Chr., arbm., Vesterg. 4.
 — Aage Ivan, fisker, Humledal.
 — Anna Oliva, frue, Jernbaneg. 4.
 — Johanne M., husbest., Hammershusvej.
 — Ricard S., stenhugger, Storeg. 40.
 — Hulda, frk., Sandlinien 14.
 — Tage H., stenhugger, Sandlinien 14.
 — William H., stenhugger, Sandlinien 14.
 Møller, Karl Otto, arbm., Sandlinien 22.
 — Helge, fisker, Strandg. 3.
 — Julius P., fisker, Sandlinien 12.
 — Louis V., fisker, Storeg. 59.
 — Syvend Aage, fisker, Sandlinien 12.
 Månsson, Karl Gustav, arbm., Gotteg. 3.
 — Poul A., fisker, Storeg. 12.
 — Anna, frue, Humledal.
 — Aksel G., stenhugger, Strandg. 22.
 — Algot E., stenhugger, Strandvej 51.

NIELSEN, Harry, arbm., Nyg. 1.
 — Fred Sonne, chauffør, Gotteg. 2.
 — Karen Marie, frue, Storeg. 7.
 — Marie, frue, Storeg. 39.
 — Richard, hotelejer, Jernbaneg. 14. ☞165.
 — Leif Herluf, korporal, Brøndstr. 1.
 — Svend Kr., kunstmaler, Storeg. 5. ☞367.
 — Noomi, lærerinde, Strandvej 49. ☞264.
 — Rigmor Marie, malerinde, Storeg. 39.
 — Henrik, medhj., Storeg. 9.
 — Poul Johs., murerm., Gotteg. 7.
 — Anias N., fhv. stenhugger, Vesterg. 8.
 — Hans Oluf, fhv. stenhugger, Sandlinien 18.

Nielsen, Henry V., stenhugger, Storeg. 02.
 — Oluf Emil, stenhugger, Humledal.
 — Oluf Peter, fhv. stenhugger, Storeg. 66.
 — Otto, fhv. stenhugger, Storeg. 43. ☞351.
 — Svend R., stenhugger, Storeg. 66.
 — Andreas Holm, stenhuggerm., Storeg. 43. ☞351.
 — Karla B., viktualiehdl., Skolestr. 1. ☞319.
 — Laura K., fhv. økonoma, Storeg. 80.
 Nielsson, Hans, fhv. stenhugger, Storeg. 41.
 — Herman, fhv. stenhugger, Gotteg. 9.

OLAUSEN, Sven Ch., arbm., Strandvej 51.
 Olsen, Anthon M., fhv. arbm., Strandg. 22.
 — Martha, ass., Sandlinien 20.
 — Tage Heffel, fisker, Storeg. 88.
 — Oskar Emil, fhv. skomager, Storeg. 58.
 — Ole Martin, fhv. stenarb., Bækkestr. 1.
 — Harry Heffel, stenhugger, Strandg. 13.
 — Peter A., stenhugger, Humledal.

PAAHLSSON, Ruth, husass., Storeg. 62.
 Pedersen, Anton Kr., fhv. arbm., Storeg. 78.
 — Georg S., arbm., Nyg. 9.
 — Thorvald, fhv. arbm., Storeg. 10.
 — Viggo A., bankass., Storeg. 78.
 — Alfred, borgmester, Havneg. 16. ☞322.
 — Kristine, frue, Gotteg. 11.
 — Børge Kure, mejlerst., Storeg. 48.
 — Peter, stenarb., Storeg. 42.
 — A. Theodor, fhv. stenhugger, Gotteg. 7.
 — Otto Ejner, stenhugger, Strandvej 81.
 Petersen, Villy M., G.F.-mester, Bredg. 4.
 — Arnold, fisker, Bredg. 6.
 — Niels Peter, gartner, Strandg. 11. ☞247.
 Petersson, Erland Uno, fisker, Storeg. 11.
 — Anna, frue, Strandvej 59.
 Phillipson, Johan Chr., slagterm., Storeg. 36. ☞319.
 Pichering, Herluf V., fyrrasser, Hammerodde fyr.
 Pihl, Christian V., fhv. arbm., Sandlinien 6.
 — Børge V., fisker, Sandlinien 6.

RASMUSSEN, Jens Peter, avlsbr., Jernbaneg. 1. ☞245.
 Rytzel, Georg M., bogh., Sæne. ☞146.
 Rømer, Knud Johs., fisker, Storeg. 2.
 — Kaj R., form., Jernbaneg. 2. ☞38.
 — Amanda Sophie, frue, Strandg. 12.
 — Kaj Eggert, stenhugger, Sandlinien 24. ☞265.

SCHOU, Andrea Katrine, husbest., Torvet 6.
 Sjøberg, Emil Valdemar, arbm., Strandg. 16.
 Sommer, Hans Jørgen, propr., Hammershusvej. ☞323.
 Sonne-Mortensen, Orla, købm., Storeg. 31. ☞328.
 Stender, Herman Kofoed, fhv. snedkersv., Strandg. 4.
 Svendsen, Hans Aksel, arbm., Strandvej 58.
 — Kate Bay, frue, Storeg. 38.
 — Børge A., stenhugger, Hammeren fyr.
 Svensson, Arne, chauffør, Strandg. 6. ☞345.
 — Klaus E., fhv. stenklover, Storeg. 61.
 Sørensen, Elisabeth, boghdl., Torvet 3. ☞355.

THELIN, Karen Marie, syerske, Storeg. 76.
 Toft-Petersen, Fr., fhv. viceskoleinsp., Strandvej 44.
 Thomsen, Thorvald, fhv. arbm., Storeg. 52.
 — Christen, fhv. stenhugger, Storeg. 76.
 Thyge, Andreas M., fhv. sporvejsarb., Storeg. 63. ☞395y.
 — Poul Erik, stenarb., Nyg. 15.

WESTH, Jørgen, fisker, Rådstuestr. 1.
 Wolf, Agnes K., kontorist, Strandg. 6.

Personregister for Bodilsker sogn

ALVING, Anna Nielsen, eksp., Balka. ☞N.
 Andersen, Hans, arbm., Balka (157 D) 1,4-6,2-0,4. ☞N.
 — Peder J., avlsbr., Fredenslund, 6. slg. pe. (13g) 4,3-16,0-5,2.
 — Tage, chauffør, Balka (176) 3,1-0,1. ☞N.
 — *Harry, fisker, Balka. ☞N.
 — Aage, gdr., Langedeby, 9. vdg. (55a) 16,9-41,0-13,2. ☞N. ☞N. 66u.
 — Carl, hmd., 1. slg. pe. (8c) 2,6-8,6-2,1.
 — Oluf, hmd., Højlyngen (140b) 2,8-8,1-1,3.
 — *Hans C., mejeribest., Bodilsker mejeri. ☞12.

Andersen, Henry Buchardt, møllelejer, Pilemølle, 33. slg. pe. (40i) 3,0-38,0-3,6. ☞14.
 — Ferd. A., rentier, 28. slg. pe. (35r) 9,0-0,3. ☞N.
 — Oluf, rentier, Balka (157g) 1,5-6,5-0,4. ☞N.
 — *Marie, rentrice, Højlyngen (140b).
 — Peter, snedkerm., 36. slg. pe. (43g) 10,5-1,0. ☞45.
 — Harry, tømrer, New Villa, Balka (157ag) 8,0-0,4. ☞N.
 *Andreasen, Knud, arbm., Kommunehuset ☞N.
 — Ludvig, arbm., 32. slg. pe. (39i) 8,0-0,4.
 — Hans Aage, avlsbr., Stensevang, 30. slg. pe. (37b) 3,2-14,6-3,9.

- Andreasen, A. P., hmd.,** Thorshøj, 7. slg. pc. (14c) 1,6-9,2-1,9. ☞91x.
 — **Johs., restauratør,** Week-end-Hytten (128e) 14,0-1,1. ☞N. ☞N. 216.
Anker, Johs., gdr., Julsgd., 5. slg. (12) 29,3-62,2-31,2. ☞38.
 ***Arnoldus, Kristine, husbest.,** 34. slg. pc.
- BECH, Aage, arbm.,** Fælled (115b) 10,5-0,6.
 — **Gunnar, arbm.,** Lillebæk, 2. slg. pc. (9f) 8,0-0,7.
 — **Frede, avlsbr.,** Præstegd. pc. (3k) 4,0-17,5-5,0. ☞39v.
 — **Knud, avlsbr.,** Mejerigaden, 36. slg. pc. (43l) 3,5-15,0-4,0. ☞63.
 — **Georg, hmd.,** 34. slg. pc. (41n) 2,0-11,5-2,5.
 — **H. C., hmd.,** Mejerigaden, 36. slg. pc. (43d) 2,2-14,6-3,0. ☞79.
 — **Jens, rentier, Mejerigaden, 36. slg. pc. (43e) 2,2-14,6-3,0. ☞79.**
 — **Sv. Ove, traktorfører, Kirke pc. (3ap) 10,0-0,5.**
Becker, Thor, avlsbr., 29. slg. pc. (36f) 3,1-8,5-1,4. ☞N.
Bendtsen, Otto, arbm., Slamrøbjerg, 17. slg. pc. (24n) 2,6-0,1. ☞N.
 — **Ove, tomrørv.,** Døvreaa, Højlyngen (240ax) 7,7-0,4.
 ***Bidstrup, Holger, savskærer, Kannikegd. st. ☞N.**
Birch, Hans P., avlsbr., Skimlen (31b) 3,1-13,0-4,7. ☞N.
Bohn, Chr., avlsbr., Smedehaven, Fælled (114) 5,7-17,0-3,9.
 — **Marie, avlsbr.,** Højlyngen (147) 3,2-7,0-0,3.
 — **Olaf, avlsbr.,** Højlyngen (138) 6,8-11,2-2,9.
 — ***Sexine, husbest.,** Højlyngen (138).
 — **Jens, hmd.,** Mejerigaden, 36. slg. pc. (43k) 2,2-13,0-2,8.
 — ***Lars, rentier, Højlyngen (147).**
Borby, Jenny, frue, Balka (229b) 7,0-0,3. ☞N.
 — **H. A., gdr.,** Slamra, 21. slg. (28a) 13,4-39,1-20,0. ☞N. ☞N. 441u.
 — **Olaf, hmd.,** Stenseby, 31. slg. pc. (38g) 2,2-12,0-2,6. ☞40v.
Brandt, Hans P., gdr., Degnegd. (4a) 39,7-61,0-30,1. ☞16y.
 — **Knud, gdr.,** Ø. Slamragd., 19. slg. (26a) 29,5-77,7-39,7. ☞N. ☞N. 441x.
 — **Fr., rentier, Bakkajrn, 21. slg. pc. (28 o) 1,1-13,5-1,8. ☞N. ☞N. 94v.**
Brix, Peter, pensionist, Balka (231b) 13,5-1,0. ☞N. ☞N. 41v.
Bürmeister, Poul, avlsbr., Balka (132) 2,0-10,5-1,8. ☞N. ☞N. 378.
- ***CASPERSEN, Johs.,** kontorist, Balka. ☞N.
 — **Ole, murer, Balka (221n) 10,9-0,4. ☞N.**
 — **Anna, rentrice, Balka (157p) 1,0-12,0-0,4. ☞N.**
Christensen, Ejnar, murerm., 23. slg. pc. (30f) 6,0-1,2. ☞N.
 — **Johs., rentier, 10.—15. vdg. pc. (1aa) 10,0-0,5. ☞N.**
Christoffersen, Herm., arbm., Balka Strand (236cf) 3,0-0,2. ☞N.
 — **Andr., rentier, Præstegd. pc. (3ae) 8,0-0,2.**
Clausen, Chr., smedem., 10.—15. vdg. pc. (1y) 6,5-0,5. ☞N.
- DAM, Ejnar, gdr.,** Gadeby, 9. slg. (16a) 23,8-56,6-23,6. ☞N. ☞1x.
 — **Viggo, gdr.,** Y. Kirkebogd., 12. vdg. (58a) 17,0-43,1-19,0. ☞51.
 — **Vald. P., rentier, Damsbo, 35. slg. pc. (42i) 14,0-0,8. ☞35.**
Didriksen, Niels Chr., avlsbr., Kannikegården (5d) 3,8-17,0-5,1.
 — **Ernst, landpostb.,** Kannikegården (5n) 11,9-0,8. ☞29.
Due, Henry, arbm., Balka (218b) 6,6-0,4. ☞N.
 — **Anker, avlsbr.,** Højlyngen (140a) 2,2-6,8-0,9.
 — **Jens Chr., rentier, Balka (157ci) 0,3-0,3. ☞N.**
- ***ELLEBY, Hans P., rentier, Døvredal, Højlyngen (201c).**
Espersen, Erik Kofoed, avlsbr., Søglimt (74c) 2,4-11,5-3,5. ☞N.
 — **Louis, hmd.,** Enghave, 30. slg. pc. (37d) 2,5-13,6-3,3. ☞69.
- FALCK, Julie, husejer, Kirkely, Præstegd. pc. (3o) 10,0-0,5.**
Fejersén, Hansine, rentrice, 32. slg. pc. (39u) 10,0-0,6.
Frandsen, Axel, hmd., mejerist, 10.—15. vdg. pc. (11) 3,1-10,5-3,6.
Frederiksen, Herman, hmd., Balka (157f) 8,0-12,8-3,8. ☞N.
 — **Anth., pens. ing.,** Balka (157kr) 2,5-7,9-0,5. ☞N.
Funch, Arne, gdr., Langedeby, 7. vdg. (53) 21,3-55,0-24,1. ☞N. ☞N. 66v.
- GUDBERGENS, Frede, avlsbr.,** Dalshøj, Højlyngen (146a) 16,2-18,0-4,8.
 — **Jens E.,** autovognm., 39. slg. pc. (46d) 1,5-7,5-1,8. ☞70.
 — **Gunni, graver og ringer, 13. vdg. pc. (59m) 10,0-0,5.**
 — **Sv. Erik, hmd.,** Højlyngen (182) 5,5-11,5-2,3.
- Gudbergesen, Kn.,** mejerist, Præstegd. pc. (3xa) 1,6-12,8-2,0.
 — **Carl-Aage, pensionstsejer, Balkalund, Balka (130) 2,2-6,0-1,1. ☞N.**
 — **Johs., rentier, Højlyngen (182) 5,5-11,5-2,3.**
 — **Axel, savskærer, 8. slg. pc. (15f) 10,5-0,4. ☞24y.**
 — **Charles, skæfterejer, 8. slg. pc. (15d) 20,0-0,9. ☞24v.**
Gronnegaard, Aage, murer, 1. slg. pc. (8g) 3,2-8,5-1,3.
- ***HAAGENSEN, Jens Ancher, arbm., 38. slg. pc.**
 — **Sv. Aage, arbm.,** Balka (223b) 8,0-0,4. ☞N.
Hald, Josef, arbm., Balka (236au) 1,0-0,2. ☞N.
Hansen, David, arbm., 10. slg. pc. (17e) 7,9-0,4.
 — **H. Andr., arbm.,** Balka (157an) 2,4-0,2. ☞N.
 — **Hans P., arbm.,** Balka (216c) 5,0-0,2. ☞N.
 — **Hans P. Mareher, arbm., 32. slg. pc. (39g) 9,0-0,3.**
 — **Harald, arbm.,** Gryet, 12. slg. pc. (19b) 4,0-0,2.
 — **Jens Edv., arbm.,** Balka (225b) 5,5-0,3. ☞N.
 — ***Sinius, arbm.,** Balka. ☞N.
 — **Aksel, avlsbr.,** Aspesbakken, 19. slg. pc. (26b) 11,4-39,0-16,8. ☞N. ☞N. 22y.
 — **Aksel Math., avlsbr., 39. slg. pc. (4d) 3,9-14,0-3,8.**
 — **Andr., avlsbr.,** Bellahøj, 16. slg. pc. (27m) 9,5-23,0-13,8. ☞N.
 — **Axel, avlsbr.,** Vangsbo, 13. vdg. pc. (59e) 7,9-25,3-10,5. ☞18.
 — **Børge, avlsbr.,** Døvredal, Højlyngen (201c) 7,8-13,3-3,3. ☞76v.
 — **Erik, avlsbr.,** Slamrahøj, 17. slg. pc. (24e) 11,0-32,0-14,0. ☞N.
 — **Ole, avlsbr.,** Lindholm, Præstegd. pc. (3g) 18,4-40,0-19,6. ☞46v.
 — **Vald. J., avlsbr.,** tromlefører, Marthasminde, Højlyngen (152) 4,8-11,2-2,2. ☞25u.
 — ***Hardy J., fisker, Balka. ☞N.**
 — **Carl, gdr.,** Gadegd., 37. slg. (44a) 66,4-117,6-65,4. ☞50.
 — **Chr., gdr.,** Stensebygd., 32. slg. (39a) 35,6-82,3-42,3. ☞40y.
 — **Chr., gdr.,** V. Slamragd., 18. slg. (25a) 46,3-105,0-56,3. ☞N. ☞N. 229u.
 — **Henry, gdr.,** Brandtsgd., 34. slg. (41a) 60,0-116,0-61,6. ☞27.
 — **Jens, gdr.,** L. Engstedt, 28. slg. (35a) 25,3-55,1-24,1. ☞N. ☞59x.
 — **Jens Anker, gdr.,** Stensebygd., 31. slg. (38a) 39,8-86,2-45,1. ☞40u.
 — **Johs. Anker, gdr.,** St. Engstedt., 30. slg. (37a) 21,0-50,0-25,4. ☞10x.
 — **Jens J., gdr.,** Slamrahus, 20. slg. (27b) 18,8-56,3-28,2. ☞N. ☞N. 133x.
 — ***Eva, husbest.,** Balkaly, 10.—15. vdg. pc. ☞N.
 — **Adolf, hmd., 34. slg. pc. (41h) 1,1-9,8-1,1.**
 — **Elmer, hmd., 34. slg. pc. (41e) 1,7-9,5-2,0.**
 — **Johs, hmd.,** Bjergsminde, 3. slg. pc. (10f) 1,8-7,5-2,2.
 — **Hans P., hmd., 30. slg. pc. (37c) 1,4-9,8-1,8.**
 — **Villy, hmd.,** Lille Skovly, Højlyngen (240aq) 2,0-8,7-1,1.
 — **Jens Peter, malerm., 21. slg. pc. (28t) 8,0-0,5. ☞N. ☞N. 22v.**
 — ***Thor, medhj.,** Gadegd., 37. slg.
 — **Carl, møllejer, Gadeby mølle, 8. slg. pc. (4i) 5,1-37,5-4,3. ☞32x.**
 — ***Hans C., rentier, 21. slg. pc. ☞N.**
 — **Hans Fr., rentier, sognerådsform., Nybo, 28. slg. pc. (35 o) 12,0-1,0. ☞N. ☞68u.**
 — ***Peter J., rentier, Døvredal, Højlyngen (201c).**
 — **Thorvald, rentier, Langedeby, 23. slg. pc. (30d) 0,8-12,0-0,7. ☞N.**
 — **Hansine, rentrice, 28. slg. pc. (35k) 5,4-0,4. ☞N.**
 — ***Marie, rentrice, 39. slg. pc.**
 — **Mathea, rentrice, Stensebo, 12. vdg. pc. (58h) 10,1-0,5. ☞6.**
 — **Sinius Andr.,** skomagerm., Svinget, 32. slg. pc. (39h) 14,2-0,6.
- Harlid, Ole Sonne, gdr.,** Pæregd., 27. slg. (34a) 46,1-73,5-37,5. ☞N. ☞7x.
Harnisch, Karl V., arbm., Slamrøbjerg (155) 3,0-5,6-1,0. ☞N.
Hermansen, Olaf, fhv. kommunekass., Præstegd. pc. (3am) 13,5-0,6. ☞N. ☞21u.
Hjorth, Aksel, gdr., Langedeby, 25. slg. (32) 22,7-116,5-23,9. ☞N. ☞N. 163v.
- ***Holm, Anker, arbm., 35. slg. pc.**
 — **Jacob, arbm.,** Balka (157bø) 4,8-0,2. ☞N.
 — **Peter, arbm.,** Strandbo, Balka (229c) 9,1-0,4. ☞N.
 — **Hans Aage, avlsbr.,** Balka (136) 5,0-9,7-2,9. ☞N.
 — **Hans Ludv., avlsbr.,** Mejerigaden, 36. slg. pc. (43h) 3,3-15,9-4,3.
 — **Hilmar, avlsbr.,** Kirke pc. (5a) 4,6-16,5-5,6. ☞89y.
 — **Jens, avlsbr., 21. slg. pc. (28q) 3,4-15,6-5,1. ☞N.**
 — **Edv. J., hønseriejer, Balka (219e) 1,0-5,5-0,3. ☞N. ☞N. 177u.**

Holm, Ervin, landpostb., 32. slg. pc. (39f) 9,0-0,3.
 — *Agnes, rentrice, Balka (136) \cup N.
 — *Claus, rentier, Kannikely, 10.—15. vdg. pc.
 — Alfr., snedker, Kirke pc. (lejet gr.) 4,5.
 — *Henning, uddeler, Stenseby Brugsforening. \cup 74.
 — Hans Conrad, vognm., Balka (157bk) 1,2-0,2. \cup N.

IBSEN, André Koføed, gdr., Stensebygd., 11. vdg. (57a) 18,9-50,0-24,3. \cup 10x.
 *Ipsen, Laur., arbm., Stensevang, 30. slg. pc. \cup 82
 — Sigvald, arbm., 27. slg. pc. (341) 9,0-0,3. \cup N.
 — Aksel Chr., avlsbr., Skovfryd, Højløngen (143) 8,8-16,5-3,6. \cup 72u.
 — Niels Henry, hmd., 3. slg. pc. (10c) 2,5-10,0-3,0.
 — Tage V., hmd., Klippely, Højløngen (139) 2,9-8,0-1,2.
 — *Chr. M., rentier, 3. slg. pc. (10e).
 — Hans Peter, smedev., Ellekilde, 35. slg. pc. (66e) 10,0-0,4.
 — Carl Edvard, tømrem., 24. slg. pc. (157ae) 12,0-1,0. \cup N.

JACOBSEN, Chr., arbm., 7. slg. pc. (14b) 4,0-0,6.
 — Villy, arbm., Balka (157af) 1,9-5,5-2,0. \cup N.
 — *Jens G., chauffør, 25. slg. gr. (32).
 — Andr. P., forp., Præstedg., pc. (31) 10,7-32,5-11,5. \cup 15u.
 — Peter, hmd., Skrivergaden (210ao) 2,3-7,5-1,0. \cup N.
 — *Peter, rentier, 23. slg. pc. \cup N.
 — Carl C., skærerlejer, Præstedg. pc. (3ac) 16,3-0,8.
 — *Hansine, telefonist, Centralen, 32. slg. pc.

Jakobsen, Niels Ejnar, gdr., Langedebygd., 23. slg. (30a) 28,0-75,0-37,4. \cup N. \cup N. 162x.
Jensen, Anton Peder, arbm., Balka (217) 3,1-0,1. \cup N.
 — Axel, arbm., Stella Nova, 28. slg. pc. (35s) 9,0-0,3. \cup N.

— Frede, arbm., Balka. \cup N.
 — *Hans Edv., arbm., Balka (157d). \cup N.
 — *Hans Emil, arbm., Balkaly, 10.—15. vdg. pc. \cup N.
 — Anker, avlsbr., 26. slg. pc. (33b) 2,3-13,0-3,2.
 — Gunnar, avlsbr., Kannikegården, 13. vdg. pc. (59g) 4,1-15,5-5,4. \cup 89x.
 — Hans Conrad, avlsbr., Skovholt, Balka (157e) 3,1-15,0-1,3. \cup N.
 — Konrad, avlsbr., Højvang, 29. slg. pc. (36e) 10,2-22,5-12,5. \cup N.
 — Thorvald, avlsbr., Svalehøj, 30. slg. pc. (37h) 5,4-20,6-6,9. \cup 100.

— *Knud Holmegaard, fisker, Hayhytten, Balka. \cup N.
 — Aksel, gdr., Kjøltergd., 35. slg. (12a) 7,0-143,2-82,2. \cup 5.
 — Carl, gdr., Tornegd., 3. vdg. (49a) 18,0-50,9-23,3. \cup N. \cup N. 229x.
 — Ejnar, gdr., Pilegd., 33. slg. (10a) 61,1-116,0-68,6. \cup 2.
 — Jens, gdr., Elisegd., 4. vdg. (50a) 39,3-90,0-51,0. \cup N. \cup 21x.
 — Johs., gdr., I Skoven, 38. slg. (45a) 57,1-106,1-55,1. \cup 34x.
 — Karl Aage, gdr., Skovgd., 1. slg. (8a) 82,5-106,0-54,0. \cup 18x.
 — Niels Ingvar, gdr., L. Hallegd., 12. slg. (19a) 31,1-47,4-21,2. \cup 11u.
 — Olaf, gdr., Ellesgd., 14. slg. (21a) 26,4-53,2-24,0. \cup N. \cup 12x.
 — Hans, gartner, Svalsbæk, 2. slg. pc. (9d) 4,2-12,0-4,0. \cup 22x.

— *Mog. Bjerregaard, gartner, Balka. \cup N.
 — Alfr., hmd., Balka (157be) 8,7-0,5. \cup N.
 — Anthon O., hmd., Højløngen (178) 2,0-5,6-0,6.
 — Vald. N., hmd., Granly, 10. slg. pc. (240av) 2,7-5,6-1,1.
 — Viggo, hmd., Balka (229a) 2,6-11,7-1,4. \cup N.
 — *Ellen, lærerinde, Sdr. Forskole. \cup 52v.
 — Poul, mekaniker, 32. slg. pc. (39m) 12,0-1,0. \cup 65.
 — *Andrea, organist og bibliotekar, frk., Solhjem, Præstedg. pc.
 — Anthonius, rentier, Lilleeje, 30. slg. pc. (37p) 10,5-0,5.
 — Hans G., rentier, Orient, Balka (129b) 9,0-0,4. \cup N.
 — *Sinius P., rentier, Balka (229a). \cup N.
 — Hanne, rentrice, Præstedg. pc. (3ab) 10,0-0,4.
 — Edvard, skomager, Balka (157ce) 2,8-0,2. \cup N.
 — Peder, smedem., Kannikegården, 9. vdg. pc. (37e) 1,1-12,3-1,8. \cup 33.

— *Sv. Erik, smedem., 9. vdg. pc.
 — *Johanne, sygeplejerske, frk., Solhjem, Præstedg. pc.
Johansen, Niels, arbm., 10.—15. vdg. pc. (1ai) 9,5-0,5. \cup N.

— Borge, avlsbr., Grønnevang, 2. slg. pc. (9c) 2,1-9,5-2,1.
 — *Anine, husbest., 32. slg. pc.
Johnsen, Janus, avlsbr., Enekrogen, 29. slg. pc. (36d) 7,9-16,1-4,1. \cup N.
 *Johnson, Preben, forp., Kannikegd., 10.—15. vdg. (1a) 139,1-236,0-120,3. \cup N. 7x.

Johnson, C. F., propr., 12. vdg. pc. (58k) 11,5-0,8.
Jürgensen, Knud, fisker, Balka Strand (157ao) 2,5-0,2. \cup N.

*Jørgensen, Aage, arbm., 10.—15. vdg. pc. \cup N.
 — Ejner, arbm., Balka (236bz) 2,8-0,2. \cup N.
 — Hans M., arbm., Møllebo, Balka (1q) 6,5-0,3. \cup N.
 — Aage, avlsbr., Høisted, Højløngen (149) 6,1-11,7-3,0.
 — Aksel J., avlsbr., Højløngen (111) 9,5-16,5-3,9. \cup 72v.
 — *Ejnar, fisker, Balka (175). \cup N.
 — Thorvald, fisker, »New Villag«, Balka (157ar) 8,0-0,3. \cup N.
 — *Esther, frk., Balka (175). \cup N.
 — Johs., gdr., Ndr. Bjerregd., 15. slg. (22a) 33,5-51,2-22,3. \cup N. \cup 60x.
 — Andr., rentier, Balka (175) 1,9-8,7-0,5. \cup N.
 — Peter, rentier, Bjerrønde, Præstedg. pc. (3aa) 13,0-0,5. \cup N.
 — Oliva, rentrice, 9. slg. pc. (16h) 7,9-0,4.
 — Olaf, snedker, »Nyvirke«, 9. slg. pc. (16n) 13,0-0,7. \cup 13.
 — Frode, stenkløver, Balka (125b) 4,2-0,1. \cup N.

KAAS, Jens, avlsbr., Pilely, 33. slg. pc. (40b) 13,5-39,0-17,3. \cup 49y.

Kjøller, Elmer, arbm., 28. slg. pc. (35n) 9,5-0,5. \cup N.
 — Ejvind R., avlsbr., Højvang, Kirke pc. (5e). 7,9-27,0-9,5. \cup 84.
 — Georg, avlsbr., Balka (1571) 3,7-11,2-1,9. \cup N.
 — Chr. Tranberg, pensionatsejer, Balka Strand (221d) 1,2-20,7-0,7. \cup N. \cup N. 224x.

Koefoed, Philip, gdr., Langedeby, 8. vdg. (54) 39,0-81,6-40,0. \cup N. \cup N. 66x.
 *Koføed, Anker, arbm., 33. slg. pc.
 — *Carl Aa., arbm., Balka. \cup N.
 — Ernst G., arbm., Balka (221). \cup N.

— Jens Edv., arbm., Balka (236du) 4,0-0,2. \cup N.
 — Vald., arbm., 13. slg. pc. (20d) 8,0-0,8.
 — Charles, avlsbr., 20. slg. pc. (27k) 5,7-21,7-8,6. \cup N. (\cup N. 411y).
 — Ejler, avlsbr., Fuksang, 1. slg. pc. (8e) 5,7-20,0-6,9. \cup 22y.

— Ejnar, avlsbr., Gryet (2) 9,8-28,0-9,7. \cup 42u.
 — Hans O., avlsbr., 29. slg. pc. (34e) 10,1-26,6-10,9. \cup 52y.
 — Harry, avlsbr., Gryetsvang, Fløjgården (66b) 7,6-21,2-7,5. \cup 16u.
 — Herman C., avlsbr., Rosvang, 39. slg. pc. (46ba) 12,5-31,2-14,8. \cup 19.

— Julius O., avlsbr., 31. slg. pc. (40k) 4,4-20,6-5,0.
 — Lars P., avlsbr., Egelund, 17. slg. pc. (24a) 7,9-23,4-10,7. \cup 71y.
 — Otto, avlsbr., Sejersminde, 6. slg. pc. (13c) 14,0-14,5-16,8. \cup 56.

— Svend Aage, avlsbr., Klippedam, Fælled (47d) 15,5-31,7-11,5. \cup 62u.
 — *Helge A., foderm., Kannikegd. hus.
 — Bernt, gdr., Døvrege, 10. slg. (17a) 62,6-87,1-39,1. \cup 11x.
 — Hans, gdr., L. Krusegd., 2. vdg. (48) 33,8-38,7-14,7. \cup N. \cup 42v.

— Johan, gdr., Egesgd., 6. slg. (13a) 49,2-99,0-52,2. \cup 25x.
 — Peder, gdr., St. Hallegd., 3. slg. (10a) 88,3-114,0-59,0. \cup 48y.
 — Aksel, hmd., Aspesbakke, 23. slg. pc. (30b) 2,3-12,5-3,4. \cup N.

— Anthon, hmd., Balka (127) 3,5-11,5-2,2. \cup N.
 — Carl G., hmd., 16. slg. pc. (23b) 1,7-4,0-0,3. \cup N.
 — Otto, hmd., Enekrogen, 27. slg. pc. (34b) 2,9-9,2-1,7. \cup N.
 — Poul N., hmd., Lilleeje, 39. slg. pc. (46e) 2,3-10,5-2,6.
 — *Aage, medhj., Langedeby, 9. vdg. \cup N.
 — *Holger, medhj., Kannikegd., 10.—15. vdg.
 — Chr., rentier, Balka (236bo) 2,0-0,2. \cup N.

— Anna Marie, rentrice, Solhjem, 10.—15. vdg. pc. (1z) 10,5-0,5. \cup N.
 — Hulda, rentrice, frue, 33. slg. pc. (40r) 1,4-11,0-1,6.
 — Marie, rentrice, 32. slg. pc. (39k) 12,5-0,8.
 — *Sv. Aa. savværksarb., Strandbo, Balka (229e). \cup N.

Kragh, Ejner, avlsbr., Højløngen (151) 7,6-13,0-2,8.
 — Ivar, hmd., Lillebo, 33. slg. pc. (40d) 2,5-11,0-3,1.
Kristensen, Alfr. Andr., arbm., 12. vdg. pc. (58f) 5,6-0,7.
Kristoffersen, Ejnar, hmd., 17. slg. pc. (21f) 2,7-11,3-2,7.
 — Sv. Ove, hmd., Enekrogen, 27. slg. pc. (34g) 3,7-9,6-1,9. \cup N.

LARSEN, Borge, arbm., Præstedg. pc. (3f) 1,7-7,0-1,6.
 — Johs., avlsbr., Skovly, 19. slg. pc. (26c) 13,3-42,0-16,5. \cup N. (\cup N. 229y).
 — Johs., avlsbr., Slamrabjerg (25c) 9,8-19,0-5,2. \cup N. \cup 60v.
 — Ludv. P., avlsbr., 19. slg. pc. (26d) 7,4-18,6-4,8. \cup N. \cup 86.

Larsen, Sv. Aage, avlsbr., Aavang, Fløjgerde (14f)
6,3-11,7-0,2. ☞ 46v.

— Poul Chr., fabrikant, Balka Cementstoberi (221o)
1,4-11,0-0,6. ☞ N. ☞ N. 428.

— Anthon, gdr., Gadeby, 8. slg. pc. (15b) 3,3-12,5-3,3.
☞ 32u.

— Olof Kofoed, gdr., Gadeby, 8. slg. (15a) 23,4-53,0-23,4.
☞ 32y.

— F. Anker, handelsm., Balka (157bv) 5,5-0,1. ☞ N.

— *Anna Marie, husbest., 19. slg. pc. (26d). ☞ N.

— Karl V., hmd., 10.—15. vdg. pc. (1r) 5,5-16,4-6,1.

— Svend G., hmd., Slamrabjerg (22d) 2,5-7,5-1,2.
☞ N. ☞ 30.

— *Alfr., rentier, Damsbo, 35. slg. pc.
☞ N.

— Jens, rentier, Slamra, 21. slg. pc. (28b) 4,5-21,1-5,7.
☞ N.

— Julius, rentier, 12. vdg. pc. (58i) 11,2-0,5.

— Marcus Peter, rentier, Mejerigaden, 36. slg. pc. (43m)
2,7-8,8-3,2.

*Lind, Erik, arbm., Balka. ☞ N.

*Hans Chr., arbm., Kommunehuset, Balka. ☞ N.

— Holger, smedem., Gadeby, 9. slg. pc. (16e) 15,6-0,8.
☞ 16x.

Ling, Elisabeth, rentier, frue, Balka (157n) 1,4-5,0-0,4.
☞ N.

*Lund, Andr., arbm., 6. slg. gr.

— Peter, gdr., St. Krusegd., 36. slg. (43a) 51,8-116,0-68,3.
☞ 30.

— Jens Aa., rentier, Villa Slamra, 20. slg. pc. (27v)
2,5-18,7-3,8. ☞ N. ☞ N. 22x.

— Frode, skibsfører, Balka. ☞ N.

*Lyster, Henry, lærer, Ndr. Skole. ☞ 15y.

MADSEN, Aksel, arbm., Skrivergaden (240ap) 4,5-0,3.
☞ N.

— Georg Due, avlsbr., Bogelund, 38. slg. pc. (45b)
11,5-37,3-15,5. ☞ N. 7y.

— Karl Leo, cyklekøniker, »Søglint«, Balka (221e)
8,0-0,3. ☞ N. ☞ N. 203v.

— *Hedvig, frk., Missionshuset.

— Helge, gdr., Lillegd., 2. slg. (9a) 25,6-39,0-18,0. ☞ 72x.

— Niels, musiker, Balka (236f). ☞ N.

— Marie, rentier, Balka (157m) 1,6-5,6-0,5. ☞ N.

Marcher, Janus, arbm., 19. slg. pc. (26f) 1,0-8,0-1,4.
☞ N.

— Knud Andr., avlsbr., Slamra, 21. slg. pc. (28g)
1,7-13,0-2,5. ☞ N.

— Carl, gdr., Sdr. Bjerregd., 16. slg. (23a) 21,6-36,7-13,7.
☞ N. ☞ 60y.

— Peter, gdr., Sandegd., 29. slg. (36a) 21,7-39,0-14,1.
☞ N. ☞ 7y.

— *Hedvig, husbest., frk., Balka Mølle. ☞ N.

— *Knud, medhj., Balka Mølle. ☞ N.

— Jens, mollejer, sandem., Balka Mølle, 10.—15. vdg. pc.
(1d) 4,1-19,0-2,0. ☞ N. ☞ 8x.

Mogensen, Freddy, arbm., Bækkeoft, 1. slg. pc. (97a)
3,6-7,0-2,4.

Mortensen, Ejnar, arbm., Højlyngen (177) 4,5-0,1.

— Carl, avlsbr., 13. vdg. pc. (5e) 3,1-15,5-4,9.

— Anna, frue, Balka (157z) 3,6-0,1. ☞ N.

*Ingemann, frugtavl., Kammegeardet, 13. vdg. pc.
(59h). ☞ 52u.

— Knud Aage, gartner, 10.—15. vdg. pc. (1ag) 1,8-49,4-2,2.
☞ 11.

— Carl, hmd., Degnegd. pc. (4h) 3,5-9,0-2,8.

— Jens A., hønselejer, Kannikely, 10.—15. vdg. pc.
(1ac) 2,3-24,0-2,3. ☞ 58.

— Petra, pensionist, 13. vdg. pc. (59h) 2,9-19,1-3,9.

— Bent, skrodder, Balka (236u) 3,5-0,2. ☞ N.

— Aage, snedkerm., 28. slg. pc. (45z) 10,3-1,0. ☞ N.

Mouritsen, Alfred, gdr., Væggeløse, 39. slg. (46a)
3,4-13,5-1,1. ☞ 31u.

— Svend, gdr., Langedeby, 6. vdg. (52a) 29,4-73,0-34,0.
☞ N. ☞ N. 163u.

Munch, Viktor, arbm., Balka (157h) 1,4-5,6-0,5. ☞ N.

— Alfr., avlsbr., Engholm, Kammegeardet (65)
2,8-13,0-3,8. ☞ 47.

— Emil, avlsbr., Lovhøj, 34. slg. pc. (41k) 11,7-36,7-14,0.
☞ 3x.

— Niels Chr., avlsbr., Balka (157g) 3,5-9,6-2,5. ☞ N.

— Aksel, gdr., Kattesletsgd., 1. vdg. (17a) 35,0-56,0-21,0.
☞ 24x.

— Erik, gdr., Døvregegd., 11. slg. (18a) 38,7-57,0-27,7. ☞ 41y

— *Andr., rentier, Balka (157q). ☞ N.

— Rudolf, rentier, 35. slg. pc. (42h) 11,5-0,6.

Myhre, Carl, hmd., Højlyngen (240ar) 2,2-8,7-1,3.

— Ejner, avlsbr., Engvang, 6. vdg. pc. (52b) 4,5-19,3-1,5.
☞ N.

— Jens, rentier, Villa Balka (157v) 2,7-10,0-0,7. ☞ N.

— Niels, hmd., Præstegd. pc. (3c) 3,0-12,0-3,0.

*Møller, H. Lau, best., Balka (239b) 23,6-1,2.
☞ N. ☞ N. 101.

— Bernt, bygm., 32. slg. pc. (39e) 18,7-1,0. ☞ 57.

— Andr., trælasthdl., 35. slg. pc. (42g) 1,2-17,0-2,3. ☞ 67.

NEXO, Rudolf, avlsbr., Balka (157e) 6,4-9,0-2,3. ☞ N.

— *Carl, rentier, Balka (157e). ☞ N.

— Nielsen, Axel, arbm., Balka (236cq) 3,7-0,1. ☞ N.

— Holger, arbm., Balka (236bo) 5,0-0,2. ☞ N.

— Jens Ove, arbm., Balka (236el) 2,8-0,3. ☞ N.

— Aksel Brandt, avlsbr., Dalsbakke, Fælled (115a)
8,8-19,4-5,4. ☞ 62x.

— Albert, avlsbr., Pilevang, 33. slg. pc. (13f)
9,9-23,0-11,0. ☞ 66.

— Axel, avlsbr., Dyrdekilde, 28. slg. pc. (35e) 7,0-20,4-9,1.
11,7-18,0-5,3. ☞ 76u.

— Carlo, avlsbr., Lienlund, 29. slg. pc. (36c) 7,4-18,4-8,4.
☞ 32x.

— Chr. M., avlsbr., Solhøj, 30. slg. pc. (37l) 4,4-19,0-5,7.

— Herluf, avlsbr., 39. slg. pc. (46c) 9,1-25,2-10,8. ☞ 1y.

— Jens Georg, avlsbr., Kammegeardet, 10.—15. vdg. pc.
(1s) 3,6-14,5-3,9.

— Knud, avlsbr., Præstegd. pc. (3l) 3,5-15,5-4,3. ☞ 61x.

— Knud, avlsbr., Slamrabjerg (25b) 5,6-9,6-2,8. ☞ N.

— Ludvig, avlsbr., Præstegd. pc. (3d) 7,7-19,2-5,7.

— Ludv. P., avlsbr., Skovshøj, 33. slg. pc. (40h)
7,3-23,4-9,1. ☞ 3u.

— Niels P., avlsbr., Højlyngen (144) 7,9-10,5-2,9. ☞ 25v.

— Ove, avlsbr., Højlyngen (150) 4,1-11,2-1,9.

— Carl Edv., fisker, Balka. ☞ N.

— Verner, fisker, Balka (157bm) 3,0-0,2. ☞ N.

— Alfred, hmd., Slamrabjerg (212) 1,2-5,6-0,6. ☞ N.

— Elmer, hmd., 23. slg. pc. (30c) 2,4-13,0-3,7. ☞ N.

— Frede, hmd., Præstegd. pc. (3u) 1,5-7,5-1,7.

— Johs., hmd., Birkely, 28. slg. pc. (35h) 3,0-10,5-2,2.
☞ N.

— Osvald J., pens. lærer, Brinken, Balka (236bc) 4,4-0,2.
☞ N.

— Bertelstinus, rentier, Balka (157ai) 8,0-0,4. ☞ N.

— Hans, rentier, 9. slg. pc. (16m) 6,5-0,2. ☞ 62v.

— Niels P., rentier, 29. slg. pc. (36l) 8,3-0,3. ☞ N.

— *Frederikke, rentier, frue, Præstegd. pc. (3n).

— Har. Brandt, skatteradsform., Aldersro, Præstegd. pc.
(3al) 13,0-0,6. ☞ N. ☞ 17.

— *Bendt Trolle, skovfoged, 1. slg. pc. ☞ 48u.

— *Johs., sognepræst, Præstegaarden. ☞ 14.

— *Algot, stenhugger, Bodilsker st.

Norregaard, Poul, avlsbr., Hjortshøj, 9. slg. pc. (16f)
6,3-22,2-7,2.

— H., gdr., L. Pilegd., 7. slg. (14a) 23,3-53,0-23,7. ☞ 25y.

OLSEN, Harald, avlsbr., Danevang, 30. slg. pc. (37m)
6,0-23,8-8,3. ☞ 10u.

— Jens, hmd., 36. slg. pc. (43n) 1,9-7,0-1,3.

— Karl Aage, hmd., 1. slg. pc. (8b) 2,3-8,0-1,4.

— Carl, murerm., 8. slg. pc.

— Oluf, snedkerm., Degnegd. pc. (4o) 8,0-0,7.

PEDERSEN, Hans, arbm., Balka (236bu) 2,9-0,3. ☞ N.

— Hans Olaf, arbm., v. Julsgd., 4. slg. pc. (11c) 4,7-0,1.

— Peter, arbm., Fælled (116b) 4,0-0,3.

— *Vilh., arbm., Kommunehuset, Balka. ☞ N.

— Hans P., avlsbr., Fælled (119) 9,3-20,2-4,9.

— Kaj, avlsbr., Villa Home, Degnegd. pc. (4p)
4,5-17,5-4,3.

— Charles Hjorth, frugtavl., Fælleshaab, 37. slg. pc.
(44) 1,6-21,6-2,1. ☞ 75.

— Andr. Kofoed, gdr., Langedeby, 26. slg. (33a) 29,8-73,5-
36,7. ☞ N. ☞ N. 163x.

— Arne, gdr., Vandtappergd., 13. slg. (20a) 32,7-36,0-12,0.
☞ 83v.

— *Elisabeth, husbest., Damsbo, 35. slg. pc.
☞ N.

— Jens P., rentier, Fælled (204b) 9,9-0,3.

— Anna, rentier, frue, Præstegd. pc. (3ai) 4,0-0,2.

Pihl, Carl, avlsbr., Balka (157bo) 3,1-2-35,9-10,9. ☞ N.

— Hans M., avlsbr., Ellebo, 28. slg. pc. (1ak) 12,6-24,4-8,4.
☞ N. ☞ 68y.

— Jens, avlsbr., 27. slg. pc. (31d) 9,1-22,0-6,6. ☞ N.
☞ N. 11v.

— Johs., avlsbr., Balka (126a) 2,6-6,9-1,9. ☞ N.

— Gunnar, stenværksejer, Bodilsker sandstensbrud,
17. slg. pc. (3ao) 4,1-21,6-3,6. ☞ N. ☞ 55.

— Arne, vognm., Aabo, 7. slg. pc. (14g) 10,5-0,5. ☞ 24u.

Plum, Ludvig, hmd., 10.—15. vdg. pc. (1h) 1,0-7,0-1,2.

Poulsen, Johs., elektriker, Balka (113) 4,7-14,7-3,7. ☞ N.

— Rasmus, fisker, Balka (157ay) 3,1-2-35,9-10,9. ☞ N. 450.

— Andr., foderm., Skovhytten, 38. slg. pc. (15d) 4,8-0,4.

RASMUSSEN, Edv., avlsbr., 30. slg. pc. (37o) 6,0-23,5-7,5.

Rasmussen, Ejner, hmd., Vesterly, 30. slg. pc. (37i)
4,3-16,5-5,5. ☞10y.
— Axel, købm., Kannekegaard Købmandsforr., 28. slg. pc.
(35i) 13,7-1,1. ☞N. ☞77x.
— Johs., avlsbr., Lykkenseje, 37. slg. pc. (1aq) 7,0-20,6-
8,2. ☞20.
— Poul, fisker, Balka (157x) 2,4-5,5-0,5. ☞N.
— Anders, rentier, Balka (157bf) 7,0-0,4. ☞N.

SCHOU, Knud, autovognm., Havblik, Balka (157hd)
8,0-0,4. ☞N.
— Johannes, avlsbr., Mosevang, 35. slg. pc. (42b)
14,6-11,3-18,3. ☞64.
— Henning, gdr., Julsgd., 4. slg. (11a) 41,0-88,1-46,1. ☞4.
— Harald, hmd., 10.—15. vdg. pc. (1t) 2,5-9,0-2,4. ☞N.
— Harald, malerm., 28. slg. pc. (35p) 10,0-0,4. ☞N.
— Børge, smedem., Solvænge, 13. vdg. pc. (59b) 15,0-0,9.
☞39x.
— Knud, vognm., Balka (1ap) 10,0-0,3. ☞N. ☞77y.
*Schyberg, Carl Ejnar, lærer, Sdr. skole. ☞36y.
Sjølander, Henry, bancform., 28. slg. pc. (35u) 9,0-0,4.
☞N. ☞77v.
Sonne, Knud, arbm., Lillebo, 10.—15. vdg. pc. (1v)
10,5-0,5.
Svendsen, Vilmer, arbm., 38. slg. pc. (45e) 8,5-0,2.
— *Villiam, uddeler, Bodilsker brugsforening. ☞26.
Sørensen, Charles, arbm., Balka Strand (236ca) 9,0-0,2.
☞N. ☞N. 11x.
— Carl A., gdr., Buddegd., 24. slg. (31a) 42,4-70,4-35,9.
☞N. ☞N. 59.

THOMSEN, Aage, hmd., Højlyngen, 1. slg. pc. (8f)
2,4-8,5-1,5. ☞48v.
— Søren, hmd., Moclips, Balka (13i) 1,8-10,0-1,6. ☞N.
Thorsen, Leo, avlsbr., Landlyst, 17. slg. pc. (3b) 8,5-25,0-
8,2. ☞60u.
— *Conny, fisker, Balka. ☞N.
— Svend Aage, mejerist, Soltoft, 34. slg. pc. (41 o)
10,0-0,5.
Trandberg, H. P., karetmager, Engbro, 17. slg. pc. (24 i)
2,6-12,5-2,6. ☞46x.
Truelsen, Villy, avlsbr., Vennerslyst, Kannekegården (5b)
7,2-34,4-9,7.

VIBE, Johs., arbm., Balka (157ce) 0,2-0,2. ☞N.
WESTH, Otto, avlsbr., Birkelund, 28. slg. pc. (35d) 11,4-
23,0-6,9. ☞N.
— Adie Charles, gdr., Ø. Kirkebogd., 13. vdg. (59a) 19,4-
47,3-21,7. ☞34y.
— Otto, hønseriejer, Poultry Farm, Balka (236bq)
1,7-20,2-1,1. ☞N. ☞N. 224v.
Womb, Aage, arbm., Højlyngen (240f) 3,2-7,5-1,7.
— Karl, arbm., Højlyngen (180) 1,6-5,2-0,5.
— Hans Peter, hmd., Højlyngen (448) 3,7-9,2-1,9.
— Vilh., rentier, Højlyngen (196b) 2,4-0,1.

Sommerhuse og andre huse, der ikke i øjeblikket
er beboet.

(Stationsforst. Nic. Aakjær, Nexø) (236cø) 1,5-0,6.
(Fru Thora Andersen, Kbh.) (157ak) 3,5-0,1.
(Rentier Johs. Andersen, Nexø) (128f) 2,4-0,6.
(Lærer Viggo Bannøe, Kbh.) (157ap) 4,6-0,3.
(Fru Anna Bech, Kbh.) (236ax) 3,0-0,6.
(Best. Dagny Bendtsen, Nexø) (236ex) 0,7-0,1.
(Blomsterhdl. Gerda Bjerregaard, Nexø) (236ev) 0,7-0,1.
(Handelsgartner M. Bjerregaard, Nexø) (236cu) 0,7-0,1.
(Fru Karoline Bue Bjørner, Gentofte) (236aq) 3,0-0,8.
(Læge C. U. Boesens dødsbo, Nexø) (236av) 1,0-0,1.
(Fru Dorteia Borges, Nexø) (236ac) 4,5-0,6.
(Kolonibest. Keld Brandt, Kbh.) (157bl) 2,5-0,3.
(Fhv. lærerinde Fanny Brandt, Kbh.) (128b) 17,7-1,8.
(Rentier Fr. Brandt, Nexø) (236az) 4,3-0,9.

(Rentier Fr. Brandt, Nexø) (236v) 1,0.
(Fru Elisabeth Bro, Kbh.) (236x) 1,0-2,0-0,6.
(Fru Marie Carstensen, Østerlars) (236n) 5,5-1,1.
(Maskininsp. Viktor E. Dam, Kbh.) (236bk) 3,4-0,7.
(Savværksejer Andr. Dam, Rønne) (lejet gr. 157z) 0,7.
(Snedkerm. A. Dirksen, Kastrup) (236ca) 11,0-1,0.
(Bogbinder Viggo Espersen, Nexø) (236dr) 1,5-0,3.
(Bogbinder Viggo Espersen, Nexø) (lejet på 236bg) 1,0.
(Skredderm. Børge Espersen, Nexø) (236da) 0,7-0,1.
(Købm. Henry Funk, Nexø) (236as) 4,7-1,6.
(Murør Karl Aage Gudbergesen, Nexø) (126b) 10,0-0,4.
(Blikkenslager Peter Hansen, Nexø) (157al) 3,1-0,1.
(Fru Ellen Hansen, Nexø) (157eg) 3,5-0,3.
(Mekaniker Jens Hansen, Nexø) (236ck) 1,0-2,5-0,9.
(Musikererinde Cecilie Hansen, Nexø) (236ba) 3,8-0,2.
(Overlærer Gustav Hansen, Kbh.) (236ae) 1,5-2,5-0,6.
(Tømrer Ivar Svend Hansen, Nexø) (236db) 2,0-0,2.
(Fru Grete Herlevsen, Nykøbing F.) (231d) 1,5-0,3.
(Fhv. konditor Carl Hjorth, Nexø) (236do) 1,1-0,5.
(Frk. Petra Holm, Rønne) (236df) 1,2-0,5.
(Fisker Rudolf Ipsen, Nexø) (236cv) 0,8-0,1.
(Boghdl. Vilhelm Jensen, Nexø) (236al) 4,2-1,5.
(Fru Frida Jacobsen, Kbh.) (236bi) 2,5-0,4.
(Juveler Elisabeth Jensen, Kbh.) (236aa) 4,5-0,4.
(Læge Erik Jeilang, Kbh.) (236av) 2,3-1,6-0,6.
(Fru Frida Kjeller, Kbh.) (157am) 3,5-0,5.
(Maskinm. Georg Kjeller, Kbh.) (236am) 3,0-0,9.
(Prokurist Marius Funk Kjeller, Kbh.) (236ct) 2,0-0,2.
(Stationsforst. P. Kjeller, Rønne) (128n) 2,4-0,1.
(Fru Anna M. Koføed, Nexø) (236gd) 1,0-0,1.
(Frk. Bodil Koføed, Nexø) (236eg) 1,0-0,2.
(Malerm. Ringhardt Koføed, Nexø) (236dp) 2,0-0,2.
(Købmandsskolens Elevsamsind, Kbh.) (236v) 7,7-1,8.
(Jonny Larsen, Nexø) (34k) 10,0-0,4.
(Avlsbr. Anker Larsen, Bodilsker) (124) 7,7-17,2-3,9.
(Handelsm. Frits Anker Larsen, Nexø) (158ao) 2,0-0,6.
(Lærerinde Regina Larsen, Ostermarie) (236bm) 1,9-0,4.
(Urmager Oskar Lorenzen, Nexø) (236e) 2,5-1,1.
(Antikvitethdl. Richard Lysberg, Kbh.) (128 o) 2,6-0,1.
(Garverm. Chr. H. Lyster, Rønne) (236be) 4,0-0,6.
(Installatør Joh. Løvgreen, Nexø) (236ao) 3,0-0,8.
(Frisører Iver Madsen, Rønne) (236er) 2,5-0,2.
(Fru Esther Madsen, Hellerup) (157cf) 2,5-0,3.
(Slagtersv. Erik Madsen, Nexø) (157bg) 0,8-0,3.
(Birgit Molin, Kbh.) (236dh) 1,1-0,5.
(Gartner Knud Aage Mortensen, Bodilsker) (1ar) 30,0-0,5.
(Lærerinde Karen Mortensen, Klensker) (236di) 2,0-0,2.
(Vicevært Herman Mvhre, Kbh.) (236dq) 5,0-1,3.
(Tømmerhdl. Andr. Møller, Bodilsker) (236af) 1,0-0,3.
(Hotelejer G. de Neergaard, Nexø) (236bt) 3,5-0,1.
(Pens. førstelærer Osvald Nielsen, Svaneke) (236be)
1,4-4,4-0,2.
(Manufakturhdl. Ove Nielsen, Rønne) (236de) 1,8-0,3.
(Ewald Romeo Nielsen, Bagsværd) (236ak) 3,0-0,2.
(Gårdskarl Jean Nordahn, Nexø) (236em) 5,6-0,6.
(Bagerm. Robert Olsen, Kbh.) (236bi) 2,5-0,4.
(Bogh. Valdemar Olsen, Rønne) (236bo) 2,9-0,2.
(Købm. A. Hammer Pedersen, Nexø) (236bu) 2,5-0,2.
(Skredder Julius Petersen, Kbh.) (157az) 0,5-0,1.
(Slagterm. Marie Riis Petersen, Nexø) (236br) 4,6-0,1.
(Købm. Aug. Pihl, Nexø) (236ez) 1,3-0,1.
(Stenværksejer Gunnar Pihl, Nexø) (236dk) 0,6-0,1.
(Fisker Hans P. Poulsen, Nexø) (157as) 2,9-0,4.
(Arbm. Jens Juul Rasmussen, Nexø) (236dd) 0,4-0,1.
(Fisker Carl Julius Smidt, Nexø) (157y) 2,7-5,0-0,2.
(Bryggerlejer P. Winther Sode, Nexø) (128i) 8,9-1,8.
(Vera Zahrtmann Sonne, Kbh.) (128d) 7,0-2,9.
(Uddeler W. Svendsen, Bodilsker) (236ad) 3,5-0,3.
(Hotelejer C. H. Sørensen) (156) 6,3-5,3-2-3,5.
(Prmlt. Aage Sørensen, Rønne) (236ch) 1,0-0,2.
(Fabrikant Tubinius, Nexø) (128a) 4,1-9,2-0,9.
(Lærer Svend Vestergaard, Kbh.) (236dl) 2,9-0,8.
(Fru Sigrid Wernøe, Kbh.) (236s) 4,5-1,4.
(Prokurist Henning Wernøe, Charlottenl.) (236y) 2,7-1,4.
(Fru Kathrine Westh, Nexø) (236x) 2,5-1,0.
(Maskinm. Marius Odbergesen, Nexø) (236ap) 8,2-0,9.

Personregister for Gudhjem

AARESTRUP, H., arbm. (182a) 0,8-9,5-0,7.
 *Andersen Ernst, arbm., Strandg. (77).
 — Eskild, arbm., Kastanievej (149c) 10,5-0,7.
 — *Hans Konrad, arbm., Østervang, Toftevej (100d).
 — *Johan, arbm., Gudhjem rutebilstation.
 — *Poul, blikkenslagerm., Løkkeg. 128u.
 — Hans, fhv. chauffør, Melsted (278) 8,8-1,1.
 — *Børge, fisker, Strandg. (183c).
 — *Dagmar, frue, Kastanievej (149 l) 7,9-0,5.
 — Gine, frue, Maagebjergvej (136p) 10,0-1,0.
 — Holger, fisker, Melsted (272a) 7,8-1,5.
 — *Kristine, frue, Lillevang (149z).
 — Inger, frk., Nørresand (69a) 7,6-2,2.
 — *Andrea, husbest., Melsted.
 — Ejnar, murerm. og skorstensfejer, v. Jernbanest. (100x) 11,5-1,4.
 — Johannes, murerm., Lillevang (136f) 9,8-1,4. 131.
 — Ejner, pensionatsejer, Havnepladsen (101) 26,0-2,3. 59.
 — *Emil, revisor, Kastanievej (149a) 193.
 — Emilie, rentrice, Melstedvej (100i) 10,8-1,5.
 — Harald, olhdh. og vognm., Kirkevej (145a) 15,2-2,2. 180.
 *Arnoldus, Gregers, loftm., assurandør, Nørresand (183k) 32.
 — J., vognm. og kørelærer, Lillevang (138c) 13,0-1,8. 87.
 *Andreasen, Marie, lærerinde, frk., Toftevej, Gudhjem
 forskole (195b). 127.
 *Andersen, Søren O. D., repr., Strandg. (69).
BAASCH, Edm. G., arbm., Høgebakken (60) 11,0-2,4.
Backhausen, Aage, kunstmaler, Melsted (283b) 7,0-2,5. 129y.
 — *Bak, Per, tømrer, Melsted (291).
 *Barsø, Bent Schou, konditoriejer, Havnen.
 *Bech, Nik., frue, Toftevej (195d).
Bendtsen, Ancher, fisker, Melsted (285) 7,0-1,7. 106x.
 — Anders Vald., fisker, Melsted (275b) 4,2-0,4.
 — Ejnar, fisker, Havneg. (77) 6,7-1,1.
 — *Ane, frue, Malkestien (109).
 — Henning, snedkerv., Melsted (292) 8,5-1,9.
 *Bidstrup, Poul, vognm., Maagebjergvej (136qr).
 *Bjerregaard, Karl, vognm., Kirkevej (143).
 *Bloch, Harald, førstelerer, Skoleg. (102). 108.
 *Burgedahl, Carl, bagerm., Melsted (288).
 — Sara, frue, Melsted (288a) 5,5-1,3.
 — *Eli, husbest., frue, Møllevvej (149v).
 — *Svend, mælkehdl., Brøddeg. (162a) 111-39.
 *CHRISTIANSEN, Kurt, arbm., Melstedvej (241h).
 — Jul, P., kommunekass., Møllevvej (149ac) 12,5-1,3. 98.
 — Conrad, pensionatsejer og gartner, Pension Klippen (136b) 30,0-11,0. 69.
 — Karen, syerske, frk., Malkestien (109) 7,8-2,0.
Christensen, Kristine, købm., frue, Tatol, Brøddeg. (162b) 15,0-1,1. 9.
 — *Thorv., skrædderm., Brøddeg. (96) 12,0-1,8. 96.
 — *Clara, skreddersv., Brøddeg. (96). 96.
Christoffersen, Ludv., bagerm., Brøddeg. (103b) 37,0-2,1. 46.
 — *Kjeld, bagersv., Nørreg. (75).
DAHL, Chr., fhv. skomagerm., Melstedvej (100b) 10,4-1,1.
Dam, Hans, arbm., Melsted (268) 5,5-0,8.
 — Johs., pens. lærer, Melsted (261b) 11,0-1,9.
 — *Agnethe, sygepl., Melsted (293) 8,0-1,6.
 *Dam-Johansen, Edv., toldass., Havnepladsen (115) 20,0-1,4. 83.
 *Dich, Karl E., fisker, Holmebodden (182n).
 — Martin, fisker, Havneg. (80) 6,7-0,8.
 — Peter, fisker, Løkkeg. (20) 9,5-1,9.
 — *Anna, frue, Holkavej (170b).
 — Petra, pensionist, Holkavej (170f) 13,0-2,6.
Dudriksen, M., fisker, Nørreg. (81) 9,8-0,8.
Due, Carl P., avlsbr. og vognm., Toftevej (192) 1,9-12,0-1,7. 185x.
 — Petra, frue, Lillevang (149z) 11,2-1,8.
 — *Lauritz, fhv. graver og ringer, Toftevej (192).

ESPERSEN, Mar., fisker, Høgebakken (58) 7,2-1,6.
 — *Chr., malersv., Brøddeg. (162a) 38,0-1,3.

*GIESE, Erik A., murer, Møllevvej (149ad).
 *Gram, Mariane, købm., frue, Brøddeg. (103). 29.
Grundmann-Svendsen, Margrethe, frue, Pension Dana, Løkkeg. (30) 13,5-1,6.
Grunth, Kaj, kunsthdl., Holmebodden (182n) 58,0-2,2. 77.
Gudbergesen, J. P., arbm., Melsted (284a) 9,0-0,8.
 *Gronbech, Ingeborg, frue, Melstedvej.

HAAGENSEN, H. P., kunstmaler og fiskehdl., Nørresand (61) 14,9-1,1. 74.
 — Ivar, savværksejer, Nørresand (66) 12,5-2,1. 13.
Hammer, Rejner M., fisker, Løkkeg. (198b) 5,8-1,0.
 — J. R., købm. og vandreruert, Løkkeg. (35) 29,0-3,5. 35.
 — Jenny, rentrice, Løkkeg. (27) 12,0-1,5.
Hansen, Anker, arbm., Bokulvej (225a) 9,5-1,3.
 — Gunnar, arbm., Malkestien (198b) 5,8-1,0.
 — *Julius, arbm. og maler, Melsted.
 — *Asta, bankass., frk., Malkestien (202).
 — Niels, fiskehdl., Havneg. (73) 25,0-3,7. 64.
 — Chr. M., fisker, Melsted (245a) 9,0-1,5.
 — J. Mathi, fisker, Holkavej (174b) 9,0-0,4.
 — Jul., fisker, Bryggerg. (126c) 5,0-0,3.
 — *Kaj Skovgaard, fisker, Kirkevej (147).
 — Knud, fisker, Melsted (266a) 7,0-1,1.
 — *Peter And., fisker (89a) 5,7-0,5.
 — Erik, forretningsbest., Brøddeg. (151f) 14,5-1,2. 131.
 — Agnes, frue, Strandg. (183c) 10,5-0,8.
 — Anna, frue, Malkestien (229) 8,5-0,8.
 — Marie L., frk., v. Dalen (231) 8,0-0,6.
 — Elisabeth, hdl., frk., Kramkjistan, Nørreg. (38) 13,7-1,6. 16.
 — *Anna M., husbest., Stationsvej (100n).
 — Janus, husejer og traskomager, Kirkepladsen (135) 6,8-0,8.
 — *Jens P., fhv. lærer, Melsted.
 — *Marie, pensionist, Brøddeg. (213) 8,0-0,9.
 — Hans C., rentier, Brøddeg. (216) 10,5-1,3. 66.
 — Hans P., rentier, Malkestien (202) 10,0-2,3.
 *Hans Bruno, restauratør, Bokulhus (177a) 14,9-0,9. 184x.
 — Johannes, skomagerm., Skoleg. (107) 11,0-1,5.
 — Hans Edv., smedem., Brøddeg. (217) 23,9-3,9. 50.
 — Ande. J., snedkerv., Holkavej (170b) 11,5-3,2.
 — *Carl, uddeler, Handelshuset, Brøddeg. (167). 55.
Henriksen, Niels Kr., pens. viceskoleinsp., Malkestien (182f) 10,0-0,9. 119.

Hjorth, Hans, arbm., Nørreg. (76a) 4,5-0,4.
 — Villy, arbm., Havnepladsen (113b) 8,5-0,5.
 — *Anna, syerske, frk., Nørreg. (76).
 — *Marie, frk., Nørreg. (76).
 — Chr., skomagerm., Nørreg. (76b) 8,5-0,3.
 — *Joh., traskomager, Nørreg. (76b).
Holm, Carl J., fisker, Nørresand (62b) 11,2-1,2.
 — Herman, fisker, Krogen (118) 11,5-1,5.
 — *Knud A., fisker, Brøddeg. (162a).
 — Rudolf, fisker, Havnepladsen (117) 14,2-1,5.
 — *Anna, frue, Bryggerstr. (127a).
 — Magnild, frue, Løkkeg. (49a) 12,2-2,1.
 — Hans Peter, havnefoged, Strandg. (183n) 8,0-0,7. 156.
 — H. A., malerm., Brøddeg. (224a) 19,0-1,6. 84.
 — *Erik, malersv., Brøddeg. (224a).
 — Laura, rentrice, Skoleg. (126b) 9,2-0,7.
 — Herm., sadelmagerm., Brøddeg. (149d) 15,5-1,5. 95.
 — *Ejvind, vognm., Melstedvej (100f) 10,6-1,1. 195.
Howalt, Henry, kunstmaler, Melsted (261a) 8,0-1,8.
Høm, Poul, kunstmaler, Skoleg. (124a) 11,0-2,5.
 Høst, Niels W., biograftir., Brøddeg. (91b) 18,0-2,2. 124.
 — Oluf, kunstmaler, Nørresand, Løkkeg. (6a) 50,0-4,5. 38.

IPSEN, Kaj Svejstrup, arbm., Melstedvej (100k) 13,0-2,2.
 — Thor, fisker, Melsted (266b) 12,6-2,5. 129x.
Iversen, Knud, slagterm., Brøddeg. (161) 23,0-2,5. 22.

JANTZEN, Emmy, hotelejer, frk., Brøddeg. (94) 135,0-9,6. **17.**
 — Johannes hotelejer, Brøddeg. (94) 135,0-9,6. **17.**
Jensen, Anth., arbm., v. Jernbanest. (100y) 11,5-1,0.
 — Arne, arbm., Melsted (279) 6,0-1,3.
 — Edvard, arbm., Melstedvej (100g) 10,9-1,1.
 — Eskild, arbm., Lillevang (140a) 8,5-1,8.
 — *H. Anker, arbm., Vandrerhjemmet (82).
 — Hans A., arbm., Melsted (265) 4,5-0,5.
 — *Hans Peter, arbm., Melsted (290a).
 — Harald, arbm., Melsted (278) 8,8-1,1. **154u.**
 — Janus, arbm., v. Jernbanest. (100z) 11,0-1,1.
 — Jokum, arbm., Lillevang (137) 10,8-2,3.
 — Kr. Johs., arbm., Bokulvej (227) 13,5-1,6.
 — *Niels, arbm., Nørresand (61).
 — Lars, barberm., Brøddeg. (157) 18,0-2,5. **120.**
 — Osvald, barberm., Brøddeg. (103a) 22,8-4,8. **143.**
 — *Joh. Kr., bødker, Krogen (120) 9,0-1,2.
 — Louis, dampskibseksp., Havnepladsen (112) 15,0-0,8. **11.**
 — Viggo, chauffør, Lillevang (149æ) 13,0-2,7.
 — Villy J., chauffør, Lillevang (138d) 10,0-1,3.
 — Anton, fhv. cementvarefabrikant, Malkestien (182a) 11,5-0,7.
 — Aage, fisker, Nørresand (3c) 11,5-0,9.
 — *Aage Nørregaard, fisker, Melsted (264).
 — Carl A., fisker, Nørresand (67b) 16,0-1,7.
 — Johs. Viktor, fisker, Høgebakken (59b) 10,5-0,7.
 — L. Julius, fisker, Skoleg. (121) 13,5-2,0.
 — *Hansine, frue, Kirkevej (156).
 — *Margit, frue, Skoleg. (121).
 — Leane, frue, Høgebakken (53a) 4,5-0,6.
 — Holger, hovm., Skråntan (136æ) 12,8-3,3. **164.**
 — Lovise, husbest., frk., Nørresand (61) 6,2-0,5.
 — Hans, graver og ringer, Malkestien (226) 7,5-0,5.
 — Gunnar, købm., Købmandsgaarden, Brøddeg. (154) 65,0-10,4. **6.**
 — Robert, malerm., Møllevvej (149æ) 6,2-0,5.
 — L. Johs., rentier, Villa Ekko, Kastanievej (149h) 15,0-2,6.
 — Leo, sparekasseditr., Bokulvej (233ab) 8,0-1,6. **151.**
 — Anker, øhldl. og vognm., Brøddeg. (152e) 15,0-1,3. **12**
Jochumsen, O. Klingenberg, rentier, Toftevej (195d) 20,4-1,4. **123.**
Johansen, Konrad, arbm., Melsted (275a) 5,5-0,7.
 — Elise, frk., Malkestien (215a) 9,0-0,9.
 — Mathea, frk., Malkestien (215a) 9,0-0,9.
 — Michella, regnskabsfører, frk., Gudhjem Haandapotek, Brøddeg. (223) 11,0-0,9. **53.**
 — *Aug., stenhugger, Krogen (118).
Jørgensen, Georg, fhv. købm., bankbest., Melstedvej (100æ) 11,8-1,4. **168.**
 — Peter M., fisker, Skoleg. (106) 11,0-1,5.
 — Birgithe, frue, Melsted (289a) 5,5-1,0.
 — *Petra, frue, v. Jernbanest. (100z).
 — Poul Flemming, manufakturhdl., Brøddeg. (212) 21,2-1,7. **58.**
 — Marie, rentier, Kastanievej (149f) 9,0-0,9.

KJELDEN, Ove, autovognm., Kirkebakken (129) 9,0-0,5. **145.**
Kjeller, Joh. M., skibsfører, Kirkepladsen, Nørresand (133) 6,8-0,6.
Knudsen, Hans, arbm., Møllevvej (149ab) 11,5-1,1.
Koch, Poul R., fiskesalgstest., Løkkeg. (12) 10,8-1,0. **48**
 — Andrea, frue, Løkkeg. (40b) 12,0-0,5. **62y.**
 — Martha, frue, Havets Lon, Møllevvej (149ak) 10,5-1,5.
 — Hansine, frk., Pension Koch, Melstedvej (100 o) 51,0-1,8. **72.**
 — Margrethe, frk., Brøddeg. (163) 9,5-1,2.
 — Villy, malerm., Løkkeg. (30) 16,0-1,6.
Koefoed, Gudmund, købm., Melsted (286b) 22,0-2,6. **15.**
 — C. J., læge, Toftevej (239) 31,0-7,2. **41.**
***Kofoed, Georg Chr.**, arbm., Bokulvej (182e).
 — Henry, bagersv., Melsted (259a) 8,5-1,0.
 — Louis, fisker, Melsted (272b) 10,5-1,0.
 — Katrine, frue, Bokulvej (182e) 10,0-1,1.
 — Jens V., overpostb., Melsted (259b) 9,8-0,3.
 — Axel, pensionatsejer, Casa Blanca (143) 28,0-4,1. **86.**
 — Karl, rentier, Holkavej (176) 13,5-1,8. **63.**
 — *Carlo Bayer, sadelmagerm., Møllevvej (149 ob).
Krog-Hansen, Mogens, snedker, Toftevej (100e) 23,0-1,9.
 — Valborg, tricotatehdl., frue, Toftevej (100e) 23,9-1,9. **175.**
Kuhre, Osv., arbm., Lillevang (141) 6,0-0,9.
Kure, Viggo, gdr., sogneraadsformand, Møllevvej (151e) 22,0-2,9. **150.**
Kvist, H., købm., Kirkevejen (146) 12,0-0,5. **45.**
Køje, Ernst, kunstmaler, Melsted (247b) 12,0-3,4. **70.**

LARSEN, Villiam, arbm., Melsted (271) 5,0-0,7.

Larsen, Edgar, chauffør, Melsted (284b) 7,6-0,5.
 — Else, frue, Lillevang (182v) 6,7-0,1.
 — *Emilie, frue, Nørresand (3b).
 — Anker, mekaniker og vognm., Toftevej (209g) 13,0-1,1. **18.**
 — Arno Wulff, pensionatsejer, Pension Holkarenden, Malkestien (197) 13,0-1,7. **161.**
 — *Robert, postb., Brøddeg. (149ce).
 — *Jørgen, rentier, Kastanievej (149 l).
 — Knud, tømrersv., Nørresand (3b) 12,0-1,6.
Lau, Olga, malerinde, frk., Havneg. (79) 9,0-2,5. **128y.**
Leergaard, N. Chr., kunstmaler, Brøddeg. (136v) 11,0-1,2.
Lind, Ellen, afdelingssygepl., Krogen (122) 8,5-0,7.
 — H. Chr., fisker, opsynsm., Havnepladsen (99) 11,9-1,2. **170.**
 — Marie, rentier, frue, Møllevvej (149ad) 10,0-1,0.
 — Erik, vognm., Kastanievej (199am) 20,5-1,5. **134.**
Lund, Arne, bagerm., Brøddeg. (84) 52,0-3,1. **31.**
 — Ingon, dameskrædderinde, frk., Løkkeg. (36) 10,5-0,9.
 — *Ane Marie, frue, Løkkeg. (36).
 — Nicolai, murem., Toftevej (205f) 10,5-1,1. **71.**
 — Kirstine, rentier (182ø) 11,0-0,1. **49.**
 — *Hedvig, servitricer, Jantzens Hotel (94).
 — *Ole, snedker, Toftevej (237).
 — Alfr., snedkerm., Toftevej (237a) 20,6-1,6. **10.**
Lyster, Laura, frue, Melstedvej (241h) 9,5-1,3.

***MADSEN, Ejner**, arbm., Bryggerstr. (126).
 — Martin, avlsbr., Brøddeg. (100a) 8,7-40,0-18,4. **67.**
 — *Mogens, best., Brøddeg. (100a). **67.**
 — *Agnethe, frue, Brøddeg. (103).
 — *Emilie, frue, Nørresand (181b).
 — Peter, sadelmager, Nørresand (2 o) 9,5-0,9.
 — Karl Edv., snedkersv., Nørresand (181b) 12,5-1,4. **62u.**
***Marcher, Karl Peter**, arbm., Melstedvej (100f).
 — Frode, gartner, Brøddeg. (153) 11,0-1,6. **73.**
Markman, Uhrik, gartner, Toftevej (236f) 1,2-1,2. **60.**
 — H. N., handelsgartner, Toftevej (204a) 1,6-55,8-12,7. **60.**
Mauritsen, Margrethe, frue, Toftevej (210e) 12,0-1,0.
Mogens, Henry V., fisker, Nørresand (2b) 9,3-0,8.
 — Veseth, fisker, Holkavej (170e) 12,0-1,8.
 — Margrethe, frue, Løkkeg. (45) 11,9-1,1.
 — Chr., rentier, Kastanievej (149k) 11,0-0,7.
***Mortensen, Henning**, barberm., Brøddeg. (96). **128x.**
 — Chr., fisker, Melsted Udmark (182s) 10,0-1,0.
 — Jørgen, fisker, Melsted (275b) 10,5-0,7.
***Munch, Thora**, frue, Bokulvej (231).
***Møller, Svend**, arbejdsform., Lillevang (136db).
 — Jens, cementvarefabrikant, entreprenør, Lillevang (436d) 15,0-2,7. **117.**
 — Gert, mekaniker, Toftevej (206ab) 20,3-2,3. **152.**
 — Verner, mekaniker, Toftevej (236c) 12,5-1,8.
 — *Emil, rentier, Brøddeg. (158).
 — J. Chr., rentier, Malkestien (200) 10,0-1,6.
 — Anna V., rentier, Melsted.
 — P., vognm., Brøddeg. (173a) 2,0-75,0-11,1. **19.**

***NIELSEN, Arne**, arbm., Melsted (482r).
 — Ejner, arbm., Kirkepladsen (131) 2,8-0,1.
 — Chr., arbm., Malkestien (220) 10,5-0,8.
 — Hans, arbm., Løkkeg. (10) 6,5-1,1.
 — *Niels P., arbm., Bokulvej (163).
 — Rudolf, avlsbr., Dalen (191a) 7,1-22,0-8,5. **54.**
 — Thor, bagerm., Melstedvej (151a) 40,0-2,6. **92.**
 — Anker, fisker, Løkkeg. (46) 9,5-1,2.
 — *Erik, fisker, Havnepladsen (86a).
 — *Gerhard, fisker, Bokulvej (169a).
 — *Holger L., fisker, Løkkeg. (12).
 — Johannes, fisker, Havnepladsen (86a) 7,8-0,8.
 — Karl A. Johs., fisker, Løkkeg. (50) 8,2-1,4.
 — N. K., fisker, Høgebakken (54) 4,5-0,7.
 — Marie, frue, Løkkeg. (18 o) 9,5-1,1.
 — Karla, hdl., Malkestien (219) 7,5-0,5.
 — Kr. Dich, konditoriejer og murer, Toftevej (100a) 15,0-1,0. **113.**
 — *Villy, landpostb., Melsted (288b).
 — Chr. A., roseriejer, Løkkeg. (33) 12,0-1,3. **132.**
 — Poul, snedker, Melsted (291) 9,0-1,1.
 — Ole, sømand, Melsted (288b) 7,8-0,1.
Nygaard, Mathias, rentier, Kastanievej (149f) 9,0-0,7.
Nygren, Greta E., rentier, Nørreg. (71) 8,5-1,6.
Nørregaard, Elisabeth, frk., Melsted (261) 5,0-0,9.

***OLESEN, Evald**, chauffør, Bokulvej (169).
***Olsen, Lars**, Peter, arbm., Bryggerstr. (126).
 — Valborg, frk., Skoleg. (125) 3,0-0,2.
 — Anton, rentier, Løkkeg. (8) 11,5-1,2. **104.**
 — Josef, rentier, Grevens Dal (136v) 3,0-1,0.
 — Niels Otto, rentier, v. stationen (100n) 13,0-2,3. **121.**
 — *Gaarde, smedev., Toftevej.

Overgaard, Anders M. J., maskinist, Lillevang (139)
15,0-1,0.

PEDERSEN, Gunnar, arbm., Maagebjergvej (136y)
10,0-1,1.

— Jens Edv., arbm., Toftevej (205a) 12,5-3,3.
— *N. H. Thorhauge, arbm., Gudhjem st.
— Niels P., bygm., Skoleg. (114) 7,5-0,5. ☞65.
— *Manna, centralbest., Centralen, Kirkevej (159).
— Oluf Johs., fisker, Løkkeg. (22) 11,5-1,2.
— Johanne, frue, Malkestien (228) 10,5-1,3.
— *Anna, husbest., Høgebakken (58).
— Hans A., konstruktør, Brøddeg. (88) 12,3-1,3.
— Ejgil, murer, Maagebjergvej (136a) 12,8-0,8.
— Axel, murerm., Bokulvej (169a) 12,0-0,9. ☞163.
— Otto, rentier, Møllevej (149v) 12,5-1,7.
— Th., rentier, Brøddeg. (155) 10,5-0,7.
— Thorvald, snedker, Melsted (269) 11,0-1,8.
— Viggo, snedkerm., Havnepladsen (97a) 15,7-1,6. ☞33.
Petersen, Arne, elektriker, Maagebjergvej (136ah) 1,8-1,8.
— Orla, kunstmaler, Dalen (191e) 10,5-0,1.
— *Chr., skibsfører, Brøddeg. (212).
*Pihl, Erik, arbm., Melsted (260).
— Henry, avlsbr. og vogum., Melsted (241a) 4,9-25,7-9,1.
☞56.
— Hans, bygm., Melstedvej (241d) 15,0-2,6. ☞10.
— Peter, grønthdl., Malkestien (182æ) 5,5-0,1.
— Emil, slagterm., Brøddeg. (209a) 26,4-6,4. ☞52.

*RIIS, Alb., arbm., Kirkevej (155).
— *Hans Peter, gartner, Brøddeg. (162).
Rønne, Viggo, boghdl., Brøddeg. (93) 30,5-5,5. ☞85.
Rønne-Jensen, O., skotajs- og farvehdl., Brøddeg. (211)
18,3-2,2. ☞25.
*Rønnenkamp-Møller, Esther, tandhege, frue, Brøddeg.
(158). ☞196.

SCHAD, Aage, kunstmaler, Lillevang (182ag) 9,5-1,1.
Sellberg, Anna, frue, Toftevej (205b) 10,5-1,0.
— Gotfred, stenhugger, Brøddeg. (225e).
— *Henning, stenhugger, Maagebjergvej (136ac).
— *Knud, stenhugger, Toftevej (205).
— *Robert, stenhugger, Toftevej (205).
— *Sv. Evald, stenhugger, Holkavej (174a).
— *Poul A., stenhuggerm., Toftevej (205). ☞89.
*Skjoldager, Lilly, frisørinde, frue, Skoleg. (111) 5,5-0,5.
— *Dagmar E., frue, Skoleg. (109) 6,8-0,7.
Sonne, Emil, chauffør, Lillevang (149y) 11,0-1,5.
— Kaj, installerer, Brøddeg. (164) 18,0-1,6. ☞2.
Sorth, Karl, fisker og kioskejer, Skoleg. (105) 8,5-1,0.
☞157.
Stange, Libert, fisker, Brøddeg. (92a) 9,0-1,1.
— *Else, jordemoder, frue, Løkkeg. (47) 9,0-1,0.
*Stenberg, Johs., fisker, Havneg. (70).
— Leif A., fisker, Nørresand (64) 7,0-0,7.
— Ole, fisker, Havneg. (70) 6,5-1,1.
Stoltz, J. P., fhv. pakmester, Bokulvej (169b) 11,0-0,7.
*Svendsen, Knud, arbm., Kirkevej (147).
— Helga, frue, Kirkevej (117) 9,8-0,6.
— Marie, frk., Lillevang (182h) 9,0-1,0.
— Julius P., rentier, Melsted (182k) 10,5-2,0. ☞106u.
— Karen, rentrice, Melstedvej (100v) 9,4-1,1.
*Sørensen, Holger, postmester, Brøddeg. (222) 23,0-1,0.
☞23.

*THERN, Aage, hotelforp., Brøddeg. (173). ☞99.
— Peter, fhv. hovemester, Bokulvej (168) 10,5-1,5.
Thorn, Vald, lærer, Toftevej (205e) 12,5-2,1. ☞110.
Thornberg, Boline, rentrice, Brøddeg. (218) 15,5-2,4.
Thorsen, Johs., arbm., Kastanievej (149g) 9,0-0,9.
— Louis, badfører, Bokulvej (165) 9,5-0,9.
*Thunberg, Carl Emil, fiskehdl., Brøddeg. (173). ☞149.
— Knud, fisker, Havneg. (183d) 10,0-0,5. ☞174.
— Niels, fisker, Løkkeg. (44) 11,0-1,4.
— Svend, fisker, Brøddeg. (221) 10,8-1,3.

Thunberg, Helga, frue, Lillevang (138b) 11,5-3,2. ☞112.
*Tranberg, Johanne, damefrisørinde, frue, Brøddeg. (162).
☞107.
— *Alb., fisker, Brøddeg. (162).
— Jørgen, fisker, Holkavej (170e) 10,5-0,7.
— *Villy, fisker, Løkkeg. (14).
— Anine, frue, Nørresand (63a) 9,7-1,3.
— *Elly, frue, Havnepladsen. ☞75.
— Karoline, frue, Løkkeg. (14) 10,8-1,0.
— *Aage, hoteltvært, Afholdshotellet, Brøddeg. (172)
110,0-3,8. ☞118.
— Alma, kebm., Løkkeg. (23) 13,0-1,5. ☞88.
— Ernst, malerm., Nørreg. (12) 9,0-1,9. ☞117.
— Frank, murersv., Møllevej (149ah) 13,0-1,0. ☞167y.
— Alexander, sandemand, legdsmand, Havnepladsen (83)
11,7-1,1. ☞75.
— Johs., tømrer, Holkavej (174a) 11,9-0,7.

*VANG, Mogens, elektriker, Nørresand (54).
— Andr., fisker, Havnepladsen (113a) 12,0-0,7.
— *Edmund, fisker, Løkkeg. (43) 7,0-0,9.
— Johs., fisker, Nørresand (1) 9,3-0,7.
— Julius, fisker, Nørresand (3a) 12,5-1,7.
— *Kell, fisker, Havnepladsen (113).
Vasegaard, Sigurd, kunstmaler, I Dalen (191d) 12,0-1,0.
*Vesterdahl, Axel, arbm., Bryggeg. (127).
— *Emil, arbm., Brøddeg. (100a).

WESTERDAHL, Arne, arbm., Vippebakken (251d) 7,5-0,8.
— H. C., arbm., Vippebakken (251d) 7,5-0,8.
— Hjalmar, arbm., Holka (196) 10,9-1,9.
*Westh, Agnes, husbest., frk., Malkestien (200).
— A. P., skomager, Brøddeg. (136) 9,0-1,0.
Winther, Ejner, landpostb., Toftevej (195a) 12,5-2,7.

Sommerhuse og andre huse, der ikke i øjeblikket er beboet.

(Maler F. G. Andersen, Gentofte) (182d) 2,5-1,0.
(Maler Carl Møller Budtz) (267) 1,4-12,0-2,2.
(Lærer Gösta Marstrand la Cour (191g) 3,5-0,7.
(A S Dansk Folkeforsikringsanstalt, Kbh.) (283a) 6,0-0,4.
(Fru Vilh. Eberth, Kbh.) (251g) 9,5-1,5.
(Ing. Will. Fischer, Kbh.) (55) 11,0-2,8.
(Grosserer Johan Frandsen, Rønne) (136x) 3,6-11,5-2,8.
(Fru Helene Gudmann, Kbh.) (181e) 1,4-12,0-1,5.
(Fru Josefa Hannelev, Gentofte) (136n) 4,3-11,5-3,0.
(Kobm. Jens R. Hammer, Gudhjem) Vandrerhjem (82)
21,0-5,5.
(Dir. Albert Hansen, Kbh.) (247c) 9,0-0,9.
(Fru Hansine Hansen, Kbh.) (149 o) 4,7-0,7.
(Dr. Svend Heiberg, Rønne) (263a) 1,5-7,0-1,7.
(Kunstmaler Mogens Hertz, Kbh.) (90) 11,6-0,6.
(Fru Hansine Hindsgavl, Kbh.) (290b) 8,5-1,5.
(Malerm. Hans Holm, Gudhjem) (182p) 2,8-0,2.
(Fru Thora Jensen) (100d) 13,0-2,0.
(Fhv. vicekoleldr. Hans Johansens dødsbo) (253) 9,5-0,9.
(Fru Alma Kallerup, Hellerup) (52) 22,0-1,5.
(Viceskoleinsp. Svend Kongsted, Kbh.) (136ak) 5,1-1,1.
(Farvehdl. Lyngbye-Petersen, Rønne) (63b) 6,3-1,4.
(Slagter Erik Madsen, Rønne) (123) 8,5-1,1.
(Rentier P. Møller, Gudhjem) (127a) 10,1-1,1.
(Rentier P. Møller, Gudhjem) (182i) 30,0-4,0.
(Arkitekt Bent Nielsen, Glostrup) (193b) 2,0-0,4.
(Fru Augusta Olsen, Nexø) (293) 10,5-1,1.
(Fru Elisabeth Pedersen, Rønne) (286a) 1,5-0,5.
(Dir. Sofus Pihl, Rønne) (158) 12,5-1,4.
(Frk. Kamilla Poulsens dødsbo) (74) 4,5-0,7.
(Kunstmaler Peter Simonsen) (182) 1,6-7,0-1,7.
(Stabslege Helge Smith, Kbh.) (136g) 17,2-3,2.
(Revisor J. P. Sommer, Hellerup) (263b) 1,2-4,8-1,8.
(Repr. Louis Sorth, Rønne) (281) 6,8-1,1.
(Organist Johs. Würtz, Gentofte) (251b) 3,2-16,0-3,3.

Personregister for Hasle

- AAKERLUND**, Carl J. E., pens. politibetj., Vesterg. 37. ☞105.
- Abildgaard**, Just, rentier, Storeg. 25.
- Adolfsen**, Hanna, frue, Storeg. 81.
- Andersen**, Emil, arbm., Sønderg. 21.
- Frede, arbm., Vesterg. 21.
- Hans Peter, arbm., Gl. Værk.
- Henry, arbm., Vesterg. 8.
- John, arbm., Juleg. 9.
- Gunnar, avlsbr., Nyvang.
- Søren, best., Storeg. 58.
- Axel, bygm., Fælledvej 11. ☞31.
- Ragnhild, centralbest., Frk., Storeg. 55.
- Egon, fisker, Storeg. 3.
- Kristian, fisker, Strandg. 17.
- Anna, frue, Sønderg. 10.
- Julie, frue, Strandg. 21.
- Martine, frue, Storeg. 53.
- Aksel, gasværksarb., Gasværksvej 10.
- Victor, karelmagerm., Havneg. 1. ☞45.
- Karl, rentier, Gulerodsg. 1.
- August, smedev., Vesterg. 42.
- August, stenhugger, Fælledvej 24.
- Andersson**, Einar, form., Kulværket. ☞53v.
- Anker**, Anna, bogh., frk., Østerg. 26.
- Julius, fabrikant, Østerg. 24. ☞2.
- Karl, fabrikant, Østerg. 30. ☞2.
- Margrethe, frk., Østerg. 26.
- Arnoldus**, Else Marie, pensionist, frue, Storeg. 72. ☞135.
- Attle**, Erik, arbm., Fælledvej 4.
- Marie, frue, Fælledvej 4.
- BACHER**, Paul Crilles, sognepræst, Storeg. 44. ☞9.
- Bech**, Gunnar, fiskehdl., Storeg. 9. ☞58.
- Hans Peter, rentier, Sandløkkeg. 1.
- Bendtsen**, Poul P., kammer, branddir., Fælledvej 59. ☞64.
- Bergmann**, Alfred, rutebilschauffør, Krummevej 2. ☞65.
- Johannes, rutebilschauffør, Sandløkkeg. 19.
- Carl, snedkersv., Radhusg. 3.
- Bergstrøm**, Agnes, frue, Vesterg. 20.
- Heimar, incassator, Præsteg. 5.
- Bertelsen**, Arne, arbm., Fælledvej 45.
- Bidstrup**, Ole P. A., hotelejer, Vesterg. 65. ☞24.
- Birch**, Jensine, pens. sygeplejerske, Østerg. 6.
- Bjærnsen**, Mogens, overtoldbetj., Kirkeg. 19. ☞205.
- Blom**, Poul, rentier, Heroldsg. 5.
- Boisen**, Peter Nissen, barberm., Storeg. 51. ☞124.
- Boss**, Hans Peter, rentier, Storeg. 100.
- Svend Aage, vandrevært, Fælledvej 28. ☞175.
- CARLSEN**, Herman, depotbest., Storeg. 68. ☞163.
- Jens P., vognm., Juleg. 7. ☞32.
- Christensen**, Christen, rentier, Sønderg. 9.
- Karl, rentier, Vesterg. 24.
- Paul, vejform., Fælledvej 43.
- Karl, vognm., Korsg. 5. ☞39.
- Christiansen**, Kjeld, frisørsv., Heroldsg. 3.
- Sara, frue, Sønderg. 18.
- Colberg**, Carl A., dampskibseksk., Storeg. 51. ☞5.
- DAM**, Peder Mahler, lærer, kordegn, Sandløkkeg. 12. ☞217x.
- Agnethe, overlærer, Storeg. 88. ☞122.
- Ludvig, rentier, Gasværksvej 3.
- Viktor, rentier, Sønderg. 22.
- Dreyer**, Arne, bagerm., Storeg. 93. ☞68.
- Hermantine, frue, Østerg. 23. ☞192.
- Ludvig, murersv., Sønderg. 14.
- Drost**, Erik, postb., Sandløkkeg. 10.
- Hans, rentier, Kirkeg. 5.
- Due**, Jens, snedkersv., Fælledvej 7.
- ESPERSEN**, Henry, arbm., Staldene.
- Hans, rentier, Korsg. 13.
- FINNE**, Johannes, arbm., Nørreg. 17.
- Henry, fisker, Korsg. 4.
- Jens Peter, fisker, Havneg. 9.
- Finne, Karl Andreas, fisker, Strandg. 13.
- Knud, fisker, Toldbodg. 3.
- Kristian A., fisker, Havneg. 5.
- Kristian J., fisker, Strandg. 15.
- Kristian Johs., fisker, Havneg. 3.
- Oluf, fisker, Strandg. 1.
- Thorvald, fisker, Korsg. 18.
- Amalie, frue, Almestr. 3.
- Anna, frue, Sandløkkeg. 5.
- Karoline, frue, Vesterg. 30.
- Petra, frue, Søndre Bæk 2.
- Anna, frk., Vesterg. 5.
- Aksel, matros, Strandg. 7.
- Andreas, rentier, Løkkeg. 4.
- Christian O., rentier, Gasværksvej 4.
- Thorvald, rentier, Toldbodg. 2.
- Henry, salgsbest., Løkkeg. 7.
- Johannes, salgsbest., Gasværksvej 8. ☞109.
- Ove, stenhugger, Østerg. 5.
- Villy, stenhugger, Nørreg. 19.
- Funch**, Karl, arbm., Sildtorvet 6.
- Thorvald, gårdskarl, Vesterg. 3.
- Elisabeth, frk., Kirkeg. 14.
- Hedvig, rentier, frue, Malerstr. 1. ☞217y.
- GAALAAS-HANSEN**, Thor, overbetj., Fælledvej 26. ☞207.
- Gadeberg**, Viktor H., toldforv., Havnen 1. ☞26.
- Grønbech**, Helmer, arbm., Storeg. 96.
- HAAGENSEN**, Herman, chauffør, Vesterg. 6. ☞83.
- Hansen**, Erik, arbm., Storeg. 23.
- Gudmund, arbm., Havneg. 4.
- Haakon Ejby, arbm., Juleg. 12.
- Hans Kristian, arbm., Præsteg. 2.
- Henning, arbm., Storeg. 28.
- Julius, arbm., Heroldsg. 1.
- Kristian, arbm., Østerg. 50.
- Ludvig, arbm., Storeg. 19.
- Oluf, arbm., Vesterg. 26.
- Poul, arbm., Vesterg. 16. ☞52.
- Christian, avlsbr., Storeg. 99. ☞91.
- Ejnar, avlsbr., Fælledvej 2.
- Karl Anker, avlsbr., Østerg. 42.
- Kristian E., avlsbr., Grønneg. 3.
- Otto P., borgmester, Storeg. 91.
- Peter, fisker, Korsg. 11.
- Andrea, frue, Sandløkkeg. 13.
- Elsebeth, frue, Malerstr. 5.
- Hulda, frue, Præsteg. 3.
- Julie, frue, Malerstr. 5.
- Karen, frue, Havneg. 2.
- Marie, frue, Storeg. 70. ☞143.
- Marie, frue, Havneg. 7.
- Selma, frue, Østerg. 60.
- Gerda, frk., Heroldsg. 5.
- Gertrud, frk., Storeg. 86.
- Johannes, gartner, Østerg. 34. ☞129.
- Aase, kontorist, Fælledvej 23.
- Fritjof, maskinpasser, Vesterg. 27.
- Knud, mælkehdl., Sandløkkeg. 13.
- Alfred A., nattevagt, Storeg. 50.
- Alfred J., olichdl., Gasværksvej 18. ☞173.
- Kristian, pens. overpostb., Østerg. 17.
- Anjas, rentier, Gasværksvej 6.
- Hans A. U., rentier, Leuka.
- Hans Peter, rentier, Sandløkkeg. 4.
- Jens, rentier, Østerg. 62.
- Laurits, rentier, Strandg. 3.
- Thorvald, rentier, Havneg. 3.
- Valdemar, rentier, Kirkeg. 10.
- Aage K., skoleinsp., Fælledvej 23. ☞38.
- Oluf, skovarb., Ved Skovan.
- Poul, smedev., Vesterg. 26.
- Edvard, stenhugger, malerstr. 3.
- Henriksen**, Herman, arbm., Fælledvej 16.
- Valdemar, arbm., Løkkeg. 8.
- Holm**, Hans Peter, arbm., Vesterg. 49.
- Jens Peter, arbm., Sandløkkeg. 14.
- Joseph Herman, arbm., Ndr. Tværg. 5.

Holm, Vilhelm, arbm., Storeg. 19.
 — **Anders**, fisker, Løkkeg. 5.
 — **Carl Aage**, fisker, Storeg. 23.
 — **Emil**, fisker, Vesterg. 1.
 — **Hans J.**, fisker, Toldbodg. 8.
 — **Hans Peter**, fisker, Korsg. 16.
 — **Jens Peter**, fisker, Korsg. 6. ☞ 28.
 — **Kristian**, fisker, Strandg. 3.
 — **Ernst Lind**, formier, Rådhusg. 9.
 — **Margrethe**, frue, Korsg. 9.
 — **Sandrine**, frue, Heroldsg. 6.
 — **Marie**, frk., Sønderg. 6.
 — **Carl V.**, kalkværksejer, Strandvejen. ☞ 27.
 — **Elly**, kommunkass., frue, Vesterg. 10.
 — **Karl**, kurvemager, Vesterg. 10.
 — **Janus Lind**, murersv., Fælledvej 33.
 — **Hans Jul.**, rentier, Østerg. 1.
 — **Ludvig**, rentier, Storeg. 3. ☞ 72.
 — **Ove**, rogeriejer, Vesterg. 35. ☞ 152.
 — **Erik**, skibsfører, Vesterg. 47. ☞ 34.
 — **Carsten**, skomagern., Storeg. 49. ☞ 57.
 — **Helge Lind**, skærierejer, Vesterg. 49.
 — **Henry**, slagterm., Kirkeg. 9. ☞ 40.
 — **Ludvig**, snedkersv., Østerg. 7.
 — **Alfred**, stenhugger, Nørreg. 3.
 — **Rita**, telefonistinde, Storeg. 55.
Houmann, Peer Ulsoe, bankdir., Storeg. 77. ☞ 219.
Hulgaard, Anna, frue, Kirkeg. 21.

IPSEN, Anker K., biavler, Fælledvej 15.
 — **Edgar**, børstenbinder, Storeg. 29. ☞ 168.
 — **Martha**, husbest., frue, Hvide Hus.
 — **Johannes**, fisker, Løkkeg. 9.
 — **Karl**, fisker, Nyg. 5.
 — **Ludvig**, fisker, Sdr. Bæk 4. ☞ 127.
 — **Sanne**, frue, Storeg. 41.
 — **Henry**, murersv., organist, Sønderg. 20. ☞ 154.
 — **Hans**, rentier, Kirkeg. 1.
 — **Else**, servitrice, Kirkeg. 1.
 — **Thorvald**, fhv. stenarb., Storeg. 41.

JACOBSEN, Poul, arbm., Vesterg. 42.
 — **Jens**, møbelhdl., Juleg. 1. ☞ 158.
 — **Gunhilda**, rentrice, frue, Storeg. 106. ☞ 56.
Jansson, Sven, manufakturhdl., Storeg. 66. ☞ 100.
Jartoft, Oluf, rentier, Gasværksvej 16.
Jensen, Godthardt, arbm., Fælledvej 61.
 — **Helge**, arbm., malerstr. 2.
 — **Henry**, arbm., Østerg. 62.
 — **Herman**, arbm., Korsg. 22.
 — **Jens J.**, arbm., Kirkeg. 14.
 — **Johannes**, arbm., Gulerodsg. 3.
 — **Knud A.**, arbm., Kirkeg. 13.
 — **Knud K.**, arbm., Fælledvej 13.
 — **Knud P.**, arbm., Storeg. 38.
 — **Ronald**, arbm., Østerg. 62.
 — **Max M.**, autoforhdl., Nørreg. 2. ☞ 174.
 — **Louis**, bagerm., Fælledvej 3. ☞ 14.
 — **Gordia**, best., Sønderg. 24.
 — **Johannes**, blikkenslagerm., Storeg. 42. ☞ 78.
 — **Harry Johs.**, chauffør, Kirkeg. 12.
 — **Holger**, chauffør, Dambakken.
 — **Ove**, chauffør, Fælledvej 8.
 — **Sigurd**, chauffør, Fælledvej 41.
 — **Grethe**, damefrisørinde, Grønneq. 2.
 — **Bødil**, eksp., frk., Nørreg. 13. ☞ 102.
 — **Else**, eksp., frk., Grønneq. 2.
 — **Aksel**, fisker, Nørreg. 9.
 — **Svend Aage**, fisker, Østerg. 11.
 — **Agnes**, frue, Sønderg. 13.
 — **Anna**, frue, Storeg. 4.
 — **Elly**, frue, Storeg. 51.
 — **Elna**, frue, Korsg. 2.
 — **Hansine**, frue, Fælledvej 13.
 — **Jane**, frue, Malerstr. 5.
 — **Kamilla**, frue, Korsg. 20.
 — **Niels Chr.**, gasværksarb., Løkkeg. 1.
 — **Edgar**, gårdskarl, Fælledvej 57.
 — **Hans Chr.**, gårdskarl, Fælledvej 14.
 — **Børge**, hdl., Nørreg. 1. ☞ 214x.
 — **Bernt**, konstruktør, Storeg. 49.
 — **Torben**, kontorist, Fælledvej 21.
 — **Mathilde**, købm., frue, Grønneq. 2. ☞ 4.
 — **Henry**, maskinarb., Gl. Værk.
 — **Karl**, murerm., Vesterg. 13. ☞ 107.
 — **Knud**, murersv., Nørreg. 25.
 — **Otto**, murersv., Sandløkkeg. 20.
 — **Thorvald**, murersv., Toldbodg. 6. ☞ 161.
 — **Albert**, rentier, Storeg. 108. ☞ 177.
 — **Anton**, rentier, Sønderg. 16.
 — **Jens**, rentier, Storeg. 24.

Jensen, Jens P., rentier, Fælledvej 22.
 — **Pehr**, rentier, Østerg. 11.
 — **Richard**, rentier, Fælledvej 49.
 — **Villum**, rentier, Nørreg. 13.
 — **Jørgen**, skibsfører, Toldbodg. 1. ☞ 162.
 — **Børge**, smedev., Korsg. 10.
 — **Thorvald**, smedev., Korsg. 10.
 — **Aksel**, snedkersv., Sandløkkeg. 6.
 — **Poul**, snedkersv., Havneg. 4.
 — **Viggo**, strandfoged, pens. kvarterm., Fælledvej 21. ☞ 184.
 — **Carl**, tømrerm., Vesterg. 45.
 — **Harald**, vognm., Sandløkkeg. 9. ☞ 125.
 — **Louis**, vognm., Østerg. 3. ☞ 187.
Jespersen, Anna, frue, Korsg. 7.
 — **Laurits**, rentier, Grønneq. 7.
Johansen, Viggo, arbm., Vesterg. 22.
 — **Anna**, frue, Nørreg. 11.
 — **Jensine**, frue, Vesterg. 38.
 — **Søren Steensen**, postmester, Storeg. 22. ☞ 33.
 — **Emil**, rentier, Østerg. 50.
 — **Erik Fyhr**, rentier, Kulværket.
Johnsen, Konrad, arbm., Nørreg. 21.
Juul, Anine, frue, Østerg. 40.
Jönsson, Ragnhild, frue, Fælledvej 55.
Jørgensen, Georg, arbm., Vesterg. 41.
 — **Hans Peter**, arbm., Heroldsg. 8.
 — **Johannes**, arbm., Gulerodsg. 9.
 — **Vilhelm**, arbm., Sildtorvet 7.
 — **Knud**, bagersv., Storeg. 14.
 — **Knud**, fisker, Sandløkkeg. 11.
 — **Frida**, frue, Vesterg. 32.
 — **Mathea**, frk., Storeg. 94.
 — **Jens**, pens. lærer, Vesterg. 65.
 — **Knud**, rentier, Juleg. 11.
 — **Lorents**, rentier, Nørreg. 15.
 — **Sinius**, rentier, Østerg. 36.

KJÆR, Anna, frue, Nyg. 3. ☞ 69.
 — **Henrik**, smedem., Østerg. 52.
 — **Knud**, smedem., Kirkeg. 25.
Kjoller, Petra, frue, Storeg. 27.
 — **Jensine**, jordemoder, frk., Storeg. 31. ☞ 23.
 — **Ludvig**, rentier, Rådhusg. 2.
Klausen, Karen, frue, Vesterg. 43.
 — **Petra**, frk., Vesterg. 43.
Koefoed, Astrid, frk., Grønneq. 9.
 — **Margrethe**, frk., Heroldsg. 2.
 — **Petra**, pens. lærerinde, frk., Juleg. 2a.
 — **Hans Chr.**, maskinarb., Rådhusg. 1b.
 — **H. P. Ancher**, rentier, Rådhusg. 1a.
Kofod, Niels Chr., avlsbr., Brobækkegaard.
 — **Rudolf**, avlsbr., Ellelyst.
 — **Emil**, dir., Storeg. 47. ☞ 1—201.
 — **Hans**, dyrlæge, Østerg. 2. ☞ 95.
 — **Margrethe**, frue, Juleg. 2b.
 — **Maria**, frue, Brobækkehus.
Kofoed, Anton, arbm., Dambakken.
 — **Axel**, arbm., Hvide Hus.
 — **Emil**, arbm., Vesterg. 15.
 — **Anna**, frue, Kirkeg. 17.
 — **Asta**, frue, Storeg. 14.
 — **Margrethe**, frue, Nørreg. 5. ☞ 195x.
 — **Elisabeth**, frk., Kirkeg. 2.
 — **Børge M.**, installer., Strandvejen. ☞ 212.
 — **Alfred**, rentier, Toldbodg. 4.
 — **Carl Ab.**, rentier, Kirkeg. 2.
 — **Hans Chr.**, rentier, Kirkeg. 2.
 — **Hans Peter**, sadelmagerm., Storeg. 87. ☞ 13.
Koring, Ernst, arbm., Vesterg. 14.
Kragh, Jørgen, bagerm., Grønneq. 1. ☞ 50.
Kreipke, Thora, frue, Korsg. 15.
Kreutzberg, Theodor, fabrikant, Storeg. 62.
 — **Peter**, ing., Juleg. 5.
Kristensen, Esther, frue, Fælledvej 57.
 — **Karoline**, frue, Vesterg. 61.
 — **Petra**, frue, Storeg. 65. ☞ 12.
Kristiansen, Kristen, rentier, Nyg. 6.
Kruse, Peter, arbm., Kirkeg. 3.
 — **Svend Aage**, skrædderm., Fælledvej 6. ☞ 147.
Kure, Anna, frue, Vesterg. 18.
 — **Margrethe**, frue, Sandløkkeg. 16.
 — **Karoline**, rentrice, frk., Smedestr. 1.

LAMBRECHT, Louis, rentier, Vesterg. 47.
Larsen, Harry, arbm., glarm., Kirkeg. 18. ☞ 172.
 — **Clara**, bogh., Storeg. 74.
 — **Aage**, isenkrammer, Storeg. 74. ☞ 131.
 — **Knud**, kontrolass., Østerg. 56.
 — **Erik**, lagerforv., Storeg. 21. ☞ 60.
 — **Børge**, rentier, Fælledvej 18.

Larsen, Jens, rentier, Havneg. 3.
 — Magnus, rentier, Heroldsg. 13.
 Lassen, Viggo, grønthdl., Storeg. 46. ☞227x.
 Lind, Henry, arbm., Fælledvej 10.
 — Herluf, arbm., Gasværksvej 5.
 — Hans Peter, fisker, Gasværksvej 14.
 — Harry, fisker, Løkkeg. 6.
 — Johannes, fisker, Korsg. 12.
 — Kristian, fisker, Vesterg. 28.
 — Bernt, malerm., Storeg. 45. ☞186.
 — Niels Peter, murersv., Storeg. 13.
 — Niels Peter, fhv. postkører, Heroldsg. 7. ☞77.
 — Christian, skolebetj., Kirkeg. 61.
 — Borge, skomagervs., Østerg. 54.
 — Karl A., snedkerm., Storeg. 45. ☞186.
 — Kristian, snedkerm., Storeg. 2. ☞164.
 — Edvard, snedkersv., Juleg. 10. ☞226x.
 — Kristine, syerske, Storeg. 39.
 — Herluf, tømrersv., Østerg. 3.
 Lund, Augusta, frue, Storeg. 1. ☞120.
 — Karoline, frk., Malerstr. 5.
 — Ludvig, rentier, Byledsg. 1.
 — Olga, rentrice, frue, Vesterg. 25.
 Lyster, Axel, vikualtehdl., Storeg. 48. ☞74.

MADSEN, Hans Peter, arbm., Sildtorvet 3.
 — Poul Aage, arbm., Byledsg. 3.
 — Rudolf Andr., arbm., Fælledvej 9.
 — Rudolf Johannes, arbm., Fælledvej 9.
 — Ejnar, avlsbr., Nyg. 2. ☞16.
 — Harald, avlsbr., Byledsg. 9. ☞144.
 — Anders, rentier, Nyg. 8.
 — Ove, snedkersv., Østerg. 62.
 — Knud, stenhugger, Nyg. 8.
 Madvig-Jørgensen, Knud, kreaturhdl., Storeg. 33. ☞228x.
 Malling, Karen, rentrice, frue, Storeg. 58. ☞101.
 Marcher, Carl, barbersv., Storeg. 75.
 Marker, Poul, skræddersv., Sandløkkeg. 15.
 Marcussen, Louis, arbm., Fælledvej 2.
 — Kristine, frk., Fælledvej 1.
 — Ludvig, malerm., Kirkeg. 7. ☞202.
 — Johannes, skomagerm., Heroldsg. 6. ☞121.
 Mauritzen, Sigfred, rentier, Korsg. 22.
 Mattsson, Johannes, rentier, Vesterg. 4.
 Mogenssen, Henry, arbm., Gl. Værk.
 — Erik, chauffør, Vesterg. 11.
 — Sigfred, lærer, Østerg. 21. ☞85.
 — Sigfred, rentier, Storeg. 35. ☞70.
 — Emil, smedevs., Vesterg. 36.
 Mortensen, Karl, arbm., Ndr. Tværg. 1.
 — Samy, arbm., Sønderg. 2.
 — Jenny, frue, Sønderg. 12. ☞189.
 — Karen, frue, Vesterg. 34. ☞230.
 — Aksel, hdl., Storeg. 20. ☞88.
 — Holger, inkassator, Storeg. 15. ☞208.
 — Aage, restaurator, Havnen 5. ☞94.
 Munch, Knud, form., Sønderg. 15.
 — Laurentsine, frk., Krummevej 4.
 — Olga, husbest., frue, Fælledvej 37.
 — Paula, rentrice, frue, Kirkeg. 16.
 Munk, Karl, snedkersv., Storeg. 52.
 Mølbæk, Henry, arbm., Korsg. 4.

NIELSEN, Rasmus Peter, arbm., Østerg. 32.
 — Harald, avlsbr., Nordvang. ☞51x.
 — Alfred, fisker, Strandg. 19.
 — Herman, fisker, Havneg. 2.
 — Holger, fisker, Fælledvej 12.
 — Leo, fisker, Havnen 3.
 — Louis, fisker, Korsg. 14b.
 — Niels Peter, fisker, Løkkeg. 11.
 — Alma, frue, Sildtorvet 5.
 — Emilie, frue, Gulerodsg. 4.
 — Marie, frue, Gasværksvej 2.
 — Anine, frk., Malerstr. 5.
 — Sofie, frk., Malerstr. 5.
 — Einar, køb., Storeg. 97. ☞142.
 — Karl, rentier, Storeg. 92.
 — Karl Oluf, rentier, Aahuset.
 — Niels Andreas, rentier, Storeg. 92.
 — Valdemar, rentier, Korsg. 14a.
 — Paula Bjørklund, skolehdl., frue, Storeg. 59. ☞108.
 — Harald, uddeler, Pilestr. 2. ☞29.
 — Sigurd, vognm., Juleg. 2c. ☞157.

OLESEN, Karl Løbner, rentier, Gasværksvej 6.
 Olsen, Aksel, arbm., Sildtorvet 3.
 — Anton, arbm., Kirkeg. 11.
 — Karl, arbm., Freddy.
 — Osvald, arbm., Dambakken.
 — Svend Aage, arbm., Sønderg. 4.

Olsen, Harry, blomsterhdl., Præsteg. 3. ☞170.
 — Poul, chauffør, Sildtorvet 4.
 — Frede, fisker, Ndr. Tværg. 3.
 — Frederik, fisker, Vesterg. 29.
 — Oluf, fisker, Vesterg. 57.
 — Peter, fisker, Vesterg. 51.
 — Augusta, frue, Vesterg. 59.
 — Ottine, frue, Sønderg. 3.
 — Regine, frue, Gasværksvej 1.
 — Sofie, frk., Malerstr. 5.
 — Svend Aage, graver, Storeg. 49.
 — Emil, malersv., Sildtorvet 2.
 — Kaj, overbetj., Østerg. 29. ☞160.
 — Charles, renovator, Sandløkkeg. 16.
 — Anders, rentier, Fælledvej 45.
 — Ernst, rentier, Fælledvej 16.
 — Hjalmar, rentier, Heroldsg. 11.
 — Johannes, rentier, Gasværksvej 12.
 — Hans Peter, snedkersv., Fælledvej 31.
 — Knud, snedkersv., Dambakken.
 — Herman, vognm., Fælledvej 45. ☞149.

PAGELS, Alfred, rentier, Havnen 3.
 Pedersen, Albert, arbm., Rådhusg. 4.
 — Hans Chr., arbm., Vesterg. 23.
 — Hans Otto, arbm., Sandløkkeg. 17.
 — Harry, arbm., Vesterg. 2.
 — Henry, arbm., Vesterg. 23.
 — Karl, arbm., Vesterg. 39.
 — Peter A., arbm., Storeg. 34.
 — Valdemar, arbm., Rådhusg. 8.
 — Gudmund, bankbogh., Vesterg. 53.
 — Aage, bygm., Østerg. 15. ☞43.
 — Christian, bygm., Byledsg. 2. ☞153.
 — Johannes, bygm., Storeg. 7. ☞196.
 — Frøde, børstenbinder, Byledsg. 5.
 — Villy, chauffør, Storeg. 69.
 — Anna, frue, Rådhusg. 11.
 — Marie, frue, Storeg. 90.
 — Augusta, frk., Storeg. 26.
 — Elisabeth, frk., Storeg. 94.
 — Eva, frk., Malerstræde 5.
 — Marie, frk., Ved Skoven.
 — Thala, frk., Præsteg. 2.
 — Carl, havnefoged, Korsg. 8. ☞25.
 — Charles, køb., Storeg. 61. ☞146.
 — Ellen, manufakturhdl., frk., Storeg. 26. ☞110.
 — August, rentier, Juleg. 16.
 — Jørgen Kristian, rentier, Præsteg. 2.
 — Marius, rentier, Vesterg. 39.
 — Oluf Frederik, rentier, Vesterg. 2.
 — Helmuth, skibsf., Vesterg. 55. ☞21.
 — Knud Hamfeldt, slagterm., Præsteg. 4. ☞49.
 — Valborg, syerske, frk., Juleg. 16. ☞98.
 Petersen, Arne, arbm., Ved Skoven.
 — Julius, arbm., Kirkeg. 8.
 — Kaj, arbm., Løkkeg. 6.
 — Peter J., arbm., Fælledvej 37.
 — Knud, disp., Østerg. 38. ☞206.
 — Else, eksp., frk., Storeg. 83.
 — Jens Koføed, gasværksbest., Gasværksvej 11.
 — Poul, malersv., Strandg. 9.
 — Bernt, maskinm., Storeg. 83.
 — Jens Peter, maskinm., Birkely. ☞188.
 — Carl Jul., rentier, Rådhusg. 3.
 — Lars, rentier, Fælledvej 20.
 — Christian Chr., sadelmagerm., Nyg. 1. ☞193.
 — Willy, skibsmægler, Toldbodg. 5. ☞171.
 — Ernst, stenværkssejer, Storeg. 80. ☞151.
 Pihl, Karl, arbm., Sønderg. 24.
 — Otto, arbm., Gulerodsg. 7.
 — Svend, arbm., Slagterstr. 2.
 — Peter, fisker, Sønderg. 11.
 — Anie, frue, Vesterg. 7.
 — Emilie, frue, Leuka.
 — Janusine, frue, Nørreg. 7.
 — Arne Jensen, isenkrammer, Storeg. 84. ☞17.
 — Peter, murersv., Nørreg. 23.
 — Erik, postbud, Havneg. 4.
 — Aksel, skareriejer, Østerg. 48. ☞15.

RASMUSSEN, Henning, brander, Sønderg. 19.
 — Gent, læge, Storeg. 16. ☞7.
 — Oscar, malerm., Toldbodgade 3. ☞178.
 — Poul, mekaniker, Juleg. 8.
 — Karl, rentier, Præsteg. 1.
 — Otto M., rentier, Storeg. 95.
 Regnersen, Alfred, fhv. borgmester, Fælledvej 53. ☞181.
 — Charles, handelsm., Leuka. ☞199y.
 — Orla, installator, Storeg. 17. ☞128.
 Reusch, Carl, dir., Aabakke. ☞3—156.

Reuss, Anna, frue, Grønneg. 5.
 Riis, Erik, forv., Nygård.
 — Johannes, avlsbr., Nygård. ☞ 118.
 Rømer, Thora, grønthdl., frk., Storeg. 89. ☞ 20.
 — Esther, keramikker, frk., Fælledvej 51.
 — Knud, matros, Gulerodsg. 4.
 — Andreas, rentier, Korsg. 3.
 — Henrik, rentier, Østerg. 25.
 — Jørgen, rentier, Fælledvej 51.

SAKSAA, Ernst Vilh., arbm., Storeg. 92.
 Schjøtt, Svend Aage, arbm., Dambakken.
 Schou, Aage, arbm., Juleg. 12.
 — Jenny, frue, Vesterg. 9.
 — Peter M., malerm., Nyg. 4. ☞ 71.
 — Andre, malersv., Lokkeg. 2.
 — Aksel, rentier, Strandvejen.
 Seerup, Richard, smedev., Gasværksvej 9. ☞ 179.
 Sjølander, Karl, arbm., Gulerodsg. 2.
 — Valdemar, fhv. inkassator, Gulerodsg. 5.
 Sjøstrøm, Olaf, frisorm., Storeg. 43. ☞ 113.
 Skov, Thorvald, avlsbr., Storeg. 12. ☞ 132.
 — Mathea, rentier, frk., Storeg. 104. ☞ 37.
 Skovgaard, Anton, fragtm., Østerg. 13. ☞ 180.
 — Andreas, rentier, Sandløkkeg. 7.
 Sode, Henning, arbm., Juleg. 3.
 — Thor, pens. postbud, Storeg. 30.
 Sommer, Hans Chr., arbm., Dambakken.
 — Rigmor, frue, Byledsg. 7.
 — Valdemar, fagforeningsfmd., Juleg. 4. ☞ 114.
 — Povl, revisor, Byledsg. 7. ☞ 119.
 Sonne, William, bogh., Storeg. 20a. ☞ 218.
 — Johannes, smedev., Fælledvej 25.
 Spanner, Ingeborg, frk., Østerg. 44.
 Steenberg, Kathrine, frk., Vesterg. 33.
 — Carl Johan, skibsf., Havneg. 5.
 Stentoft, Christian, oversergent, Storeg. 11.
 Stibolt, Kristine, pensionist, frue, Strandg. 5. ☞ 6.
 Stoltz, Per Albin, postb., Heroldsg. 9.
 Storm, Poul, cyklehdl., Storeg. 21.
 Strandberg, Holger, restauratør, Ørnekulen. ☞ 150.
 Svendsen, Herman Ludvig, arbm., Solvang.
 — Svend Aage, fotograf, Kirkeg. 15. ☞ 66.
 — Thora, frue, Lokkeg. 3.
 — Charles, glarm., Kirkeg. 15.
 — Marie, købm., frk., Byledsg. 4. ☞ 137.
 — Hans Andr., murersv., Storeg. 98.

Svendsen, Niels, rentier, Østerg. 58.
 — Hilda, sygepl., frk., Vesterg. 17. ☞ 30.
 Sørensen, John Ove, bogh., Storeg. 5. ☞ 81.
 — Hansine, frue, Nørreg. 9.

TANGGAARD, Vilhelm Em., lærer, Sønderg. 17.
 Thamdrup, Peter Math., mekaniker, Storeg. 67.
 Thiesen, Gunnar, arbm., Storeg. 36.
 — Bernt B., bankkass., Storeg. 85. ☞ 216.
 — Henrik B., hotelejer, Storeg. 71. ☞ 8.
 — Villy, vognm., Storeg. 18. ☞ 138.
 Thomsen, Hedevig, frue, Juleg. 13.
 — Andreas, manufakturhdl., Storeg. 78. ☞ 39.
 Thorsen, Laurits (jun.), fisker, Gasværksvej 7.
 — Peter, fisker, Strandg. 11.
 — Andreas, mejerist, Storeg. 70b.
 — Laurits (sen.), regnskabsf., Sildetorvet 1. ☞ 215.
 — Anton Peter, rentier, Dambakken.
 — Hans Charles, rentier, Storeg. 102.
 Tranberg, Holger, købm., Storeg. 37. ☞ 19.
 — Oluf C., rentier, Heroldsg. 10.

VALGREN, Knud, skibsf., Storeg. 20b. ☞ 167.
 Vang, Karl, fisker, Korsg. 2.
 Vejdiksen, Ludvig, gårdskarl, Sandløkkeg. 18.
 — Marie, mælkehdl., frue, Storeg. 79. ☞ 166.
 — Henning, postb., Storeg. 18.
 — Karl, rentier, Vesterg. 19.
 — Robert, sadelmagersv., Sandløkkeg. 8.
 Vest, Hans Peter, chauffør, Krummevej 1.
 — Ingeborg, frue, Storeg. 82.
 — Marie, frue, Almest. 1.
 — Henrik, snedkerm., brandinsp., Almest. 1. ☞ 145.
 Vesterdahl, Janus, fabrikant, Storeg. 8. ☞ 92.
 — Kristine, frue, Præsteg. 7.

WANG, Robert, skibsfører, Korsg. 1. ☞ 209.
 Westh, Emilie, frue, Juleg. 6.
 — Osvald, murersv., Dambakken.
 — Helmer, skomagerv., Juleg. 11.
 — Knud, smedev., Korsg. 20.
 — Louis, urmagerm., Storeg. 32. ☞ 116.
 Wozniak, Stanislaw (jun.), arbm., Gl. Værk.
 — Stanislaw (sen.), rentier, Gl. Værk.
 — Boleslaw, skibsf., Gl. Værk.

ØSTERGAARD, Finn, kommis, Vesterg. 63.

Personregister for Ibsker sogn

ABRAHAMSEN, Hans Peter, avlsbr., Dalshøj, Aarsdale (115b) 7,5-24,0-10,4. ☞ Aarsd. ☞ Sv. 51y.
 — Emil, rentier, Aarsdale (46b) 5,8-0,5. ☞ Aarsd.
 Ager, avlsbr., Fædresminde, Brændesmark (155ab) 11,5-30,4-16,2. ☞ Sv. ☞ Sv. 111u.
 — Vilh. Kofoed, mejerist, Brændesmark (155ba) 3,4-0,4. ☞ Sv.
 Alexandersen, Erik, arbm., Aarsdale (12) 5,5-0,2. ☞ Aarsd.
 Andersen, Alfred, arbm., Vennebo, Aarsdale (105) 2,8-9,5-3,8. ☞ Aarsd.
 — *Villy Both, arbm., Gildesval, 31. slg. pc. (41c). ☞ Aarsd.
 — Aksel, avlsbr., Gildesval, 31. slg. pc. (41c). ☞ Aarsd. ☞ N. 103v.
 — Carl, avlsbr., Højly, Brændesmark (155b) 11,1-32,4-14,2. ☞ Sv. ☞ Sv. 93x.
 — Harald T., avlsbr., Lærkeshøj, 35. slg. frt. (80) 11,0-9,8-3,3. ☞ Sv.
 — Henry Johs., avlsbr., Fuglsang, 12. slg. pc. (22b) 5,7-17,2-6,2. ☞ Sv.
 — Viggo, avlsbr., Listed (155bq) 5,4-18,5-6,8. ☞ Sv.
 — Tage, bagerm., Listed (14a) 12,0-0,4. ☞ Sv. ☞ Sv. 86u.
 — Henry, gdr., Bakkegd., 28. slg. (58h) 11,3-34,3-15,3. ☞ Sv. ☞ Sv. 184.
 — Viggo, hmd., Myrebø, 2. slg. frt. (82) 2,3-8,9-2,1. ☞ Sv.
 — Chr., rentier, Ellesvang, 17. slg. pc. (27f) 0,6-5,0-1,2. ☞ Aarsd.
 — *Chr., rentier, Fuglsang, 12. slg. pc. (22b). ☞ Sv.
 — Svend, savskærer, Aarsdale (133eq) 11,0-1,0. ☞ Aarsd.
 *Andersson, Anders Rulger, lærer, Ndr. skole. ☞ Sv. ☞ Sv. 145x.
 Appelgreen, Hans Conrad, avlsbr., Ellebæk, 31. slg. pc. (41d) 6-1-15,0-7,2. ☞ Aarsd.

*Appelgreen, Elisabeth, frue, Ellebæk, 31. slg. pc. (41d). ☞ Aarsd.

BECH, Ove, avlsbr., Trehusene (2b) 8,6-25,0-10,6. ☞ N. ☞ N. 287u.
 — Aug., rentier, Klippely, Aarsdale (5) 2,8-0,3. ☞ Aarsd.
 — Aksel, snedker, Nørremark (133cd) 9,8-1,4. ☞ N.
 Bejer, Holger Hansen, arbm., Aarsdale (83) 7,0-0,2. ☞ Aarsd.
 — Viggo Pedersen, arbm., Aarsdale (433di) 4,4-0,4. ☞ Aarsd.
 — Arne, cyklehdl., Aarsdale (66ar) 12,0-0,4. ☞ Aarsd. ☞ Sv. 54u.
 — Alfred N., fisker, Aarsdale (103) 7,9-0,2. ☞ Aarsd.
 — Carl P., fhv. fisker, Aarsdale (60b) 9,0-0,3. ☞ Aarsd.
 — Hans Chr., fisker, Aarsdale (60a) 9,0-0,3. ☞ Aarsd.
 — Leo, fisker, Aarsdale (108) 9,8-0,1. ☞ Aarsd.
 — Osv., fisker, Aarsdale (6) 4,4-0,2. ☞ Aarsd.
 — Villy Hansen, fisker, Aarsdale (68a) 10,0-0,6. ☞ Aarsd. ☞ Sv. 45.
 — Astrid, frue, Aarsdale (78a) 9,4-0,2. ☞ Aarsd.
 — Marie C., frue, Aarsdale (101) 8,0-0,2. ☞ Aarsd.
 — Augusta M., husejer, Aarsdale (68a) 10,0-0,6. ☞ Aarsd.
 — Emil, rentier, Aarsdale. ☞ Aarsd.
 — Hans J., skomagerv., Aarsdale (75b) 10,4-0,3. ☞ Aarsd.
 Berlin, Sv. Ove, slagter, Nørremark (128a) 2,0-0,6. ☞ N.
 *Beyer, Nanna, lærerinde, frk., Ndr. skole. ☞ Sv. ☞ Sv. 83u.
 Bierregaard, Henning, avlsbr., Solvang, 8. slg. pc. (17h) 6,5-19,5-8,3. ☞ Sv. ☞ Sv. 77u.
 — Carl Peter, avlsbr., Rytterbakken, 20. slg. pc. (30b) 5,0-14,5-5,2. ☞ N.
 — *Jens Martin, forp., Raugeskovsgd., 22. slg. (32a) 41,5-79,0-44,0. ☞ N. ☞ N. 105.

Bjerregaard, Sofus, gdr., Ellesgd., 12. vdg. (57) 36,3-49,2-25,2. $\text{\textcircled{A}}$ Aarsd. $\text{\textcircled{N}}$ 165u.
Brandt, Jørgen, gartner, Listed. $\text{\textcircled{A}}$ Sv.
 — Holger, arbm., Aarsdale. $\text{\textcircled{A}}$ Aarsd.
Brechling, Ernst-Peter, ing., Nørremark. $\text{\textcircled{A}}$ Sv.
CHRISTENSEN, Henry, arbm., Listed (34a) 5,2-0,2. $\text{\textcircled{A}}$ Sv.
 — Peter Andr., chauffør, Listed (21) 12,3-1,3. $\text{\textcircled{A}}$ Sv.
 — Carl Chr., gdr., Ryttergd., 20. slg. (30a) 55,3-122,0-62,4. $\text{\textcircled{N}}$ N. $\text{\textcircled{N}}$ 465.
 — Frede Kjeller, savværksejer, 2. slg. frt. (77a) 1,2-14,6-1,4. $\text{\textcircled{A}}$ Sv. $\text{\textcircled{Sv}}$ 153x.
Christiansen, Sv. Aa., avlsbr., Lillevang, 31. slg. pc. (41b) $\text{\textcircled{A}}$ Sv. $\text{\textcircled{Sv}}$ 135y.
 — *Carl Peder, fisker, Aarsdale. $\text{\textcircled{A}}$ Aarsd.
 *Christoffersen, Svend Aa., arbm., Frennemark. $\text{\textcircled{A}}$ Sv.
 — Georg, avlsbr., Engholm, 32. slg. pc. (5g) 7,4-21,3-8,8. $\text{\textcircled{A}}$ Sv.
 — Alfred, fisker, Aarsdale (76c) 8,5-0,3. $\text{\textcircled{A}}$ Aarsd.
 — Hans A., rentier, Aarsdale (92) 2,2-0,1. $\text{\textcircled{A}}$ Aarsd.
Clausen, Anker, avlsbr., Stenskov, 13. slg. pc. (5d) 10,3-30,1-14,5. $\text{\textcircled{A}}$ Sv. $\text{\textcircled{Sv}}$ 83x.
 — Anker, fisker, Aarsdale (139v) 10,8-0,6. $\text{\textcircled{A}}$ Aarsd. $\text{\textcircled{Sv}}$ 4u.
 — Karl O., fisker, Aarsdale (16c) 10,4-0,4. $\text{\textcircled{A}}$ Aarsd.
 — Svend Aage, fisker, Aarsdale (87) 4,8-0,8. $\text{\textcircled{A}}$ Aarsd. $\text{\textcircled{Sv}}$ 38x.
 — Alma, husejer, frk., Aarsdale (49) 3,4-0,3. $\text{\textcircled{A}}$ Aarsd.
Cordua, Poul, avlsbr., Vænggaard, Listed (18a) 9,8-28,6-11,3. $\text{\textcircled{A}}$ Sv. $\text{\textcircled{Sv}}$ 205x.
DAM, Knud, salgsforeningsbest., Aarsdale (18) 9,5-0,4. $\text{\textcircled{A}}$ Aarsd. $\text{\textcircled{Sv}}$ 72.
Due, Andr., fisker, Aarsdale (47) 5,0-0,3. $\text{\textcircled{A}}$ Aarsd.
 — Karl M., fisker, Aarsdale (66v) 8,5-0,2. $\text{\textcircled{A}}$ Aarsd. $\text{\textcircled{Sv}}$ 249.
 — Osvald, fisker, Aarsdale (55b) 4,8-0,2. $\text{\textcircled{A}}$ Aarsd.
ELLEBY, Harald A., avlsbr., 13. vdg. pc. (53c) 8,6-23,5-11,9. $\text{\textcircled{A}}$ Sv. $\text{\textcircled{Sv}}$ 83y.
 — Carl A., rentier, Listed (12) 5,6-0,1. $\text{\textcircled{A}}$ Sv.
Ellebye, Jens Otto, avlsbr., Skole pc. (6d) 7,5-21,1-8,9. $\text{\textcircled{A}}$ Sv. $\text{\textcircled{Sv}}$ 145y.
Eriksen, Jens, arbm., Nørremark (127) 4,2-0,4. $\text{\textcircled{N}}$ N. $\text{\textcircled{N}}$ 185v.
Espersen, Jens J., fisker, Aarsdale (139ao) 11,8-0,5. $\text{\textcircled{A}}$ Aarsd.
 — Johs. Funch, fisker, Aarsdale (7) 5,5-0,4. $\text{\textcircled{A}}$ Aarsd.
 — Jørgen, fisker, Aarsdale (82c) 9,0-0,4. $\text{\textcircled{A}}$ Aarsd.
 — Laur., fisker, Aarsdale (21b) 8,8-0,3. $\text{\textcircled{A}}$ Aarsd.
 — *Louis, fisker, Aarsdale. $\text{\textcircled{A}}$ Aarsd.
 — Johanne C., frue, Aarsdale (82b) 8,8-0,3. $\text{\textcircled{A}}$ Aarsd.
 *FOLKMANN, Segine, rentrice, frue, Listed. $\text{\textcircled{A}}$ Sv.
 — Ludvig, stenhugger, Listed (5) 4,0-0,5. $\text{\textcircled{A}}$ Sv.
Frederiksen, Henry, fisker, Listed (241) 11,5-0,7. $\text{\textcircled{A}}$ Sv.
 — Hans C., hmd., Nørremark (133ad) 1,8-7,8-1,6. $\text{\textcircled{N}}$ N.
 — John, skrædderm., Aarsdale (112m) 11,0-0,5. $\text{\textcircled{A}}$ Aarsd. $\text{\textcircled{Sv}}$ 127u.
 *GRØNVALL, Elmer, uddeler, Aarsdale brugsforening. (62b) $\text{\textcircled{A}}$ Aarsd. $\text{\textcircled{Sv}}$ 49.
 *Gudbergesen, Thorv., arbm., Klinteby (51c) 6,2-0,3. $\text{\textcircled{N}}$ N.
 — Hans G., avlsbr., murerm., Nørremark, 20. slg. pc. (30d) 2,7-12,5-3,5. $\text{\textcircled{N}}$ N. $\text{\textcircled{N}}$ 212v.
HAAGENSEN, Eskild, avlsbr., Brændesmark (155ca) 2,3-12,3-3,2. $\text{\textcircled{A}}$ Sv.
Hald, Harry, fisker, Aarsdale. $\text{\textcircled{A}}$ Aarsd.
 — Knud, fisker, Aarsdale. $\text{\textcircled{A}}$ Aarsd.
 — Amny, frue, Aarsdale (66am) 2,8-0,1. $\text{\textcircled{A}}$ Aarsd.
Hansen, Alman, arbm., Listed. $\text{\textcircled{A}}$ Sv.
 — Hans Andr., arbm., Nørremark (133bh) 3,8-0,6. $\text{\textcircled{N}}$ N.
 — Holger, arbm., Aarsdale. $\text{\textcircled{A}}$ Aarsd.
 — Poul Anker, arbm., Nørremark (133dl) 12,0-0,9. $\text{\textcircled{N}}$ N.
 — Thorvald G., arbm., Aarsdale (94) 4,0-0,3. $\text{\textcircled{A}}$ Aarsd.
 — Alfred, avlsbr., Himmelhøj, 1. slg. frt. (75) 10,7-20,0-8,0. $\text{\textcircled{A}}$ Sv. $\text{\textcircled{Sv}}$ 223.
 — Augusta, avlsbr., Brændesmark (16d) 2,2-7,1-2,1. $\text{\textcircled{A}}$ Sv.
 — Carl P., avlsbr., Kildevang, Præstegd. pc. (5f) 7,9-26,1-10,1. $\text{\textcircled{A}}$ Sv. $\text{\textcircled{Sv}}$ 155y.
 — Paul, avlsbr., Listed (18c) 7,2-23,5-8,5. $\text{\textcircled{A}}$ Sv.
 — Ole, avlsbr., Nyholm, 2. vdg. pc. (24d) 12,7-34,0-15,8. $\text{\textcircled{A}}$ Aarsd.
 — Ove Andr., avlsbr., 8. slg. pc. (18q) 8,2-24,6-10,4. $\text{\textcircled{A}}$ Sv.
 — *Ove Funch, bagerm., Aarsdale (66b) 30,3-0,5. $\text{\textcircled{A}}$ Aarsd. $\text{\textcircled{Sv}}$ 117x.
 — Chr., fiskehdl., Aarsdale (73a) 11,5-0,6. $\text{\textcircled{A}}$ Aarsd.
 — Jacob Hjorth, fiskehdl., Aarsdale (21a) 11,0-0,7. $\text{\textcircled{A}}$ Aarsd.

Hansen, Janus A. Hjorth, fiskehdl., Aarsdale (84) 11,0-0,3. $\text{\textcircled{A}}$ Aarsd. $\text{\textcircled{Sv}}$ 55x.
 — Vilh. Hjorth, fiskehdl., Aarsdale (82a) 9,0-0,3. $\text{\textcircled{A}}$ Aarsd.
 — Andreas Hjorth, fisker, Aarsdale (20a) 5,8-0,2. $\text{\textcircled{A}}$ Aarsd.
 — Arne Hjorth, fisker, Aarsdale (93) 5,8-0,1. $\text{\textcircled{A}}$ Aarsd.
 — Carl A., fisker, Aarsdale. $\text{\textcircled{A}}$ Aarsd.
 — Harald, fisker, Listed (65) 6,0-0,5. $\text{\textcircled{A}}$ Sv.
 — Herm. Hjorth, fisker, Aarsdale (133cg) 12,0-1,3. $\text{\textcircled{A}}$ Aarsd.
 — Jens Edv. Hjorth, fisker, Aarsdale (64a) 3,6-0,3. $\text{\textcircled{A}}$ Aarsd.
 — Jenus Hjorth, fisker, Aarsdale (139m) 11,0-0,6. $\text{\textcircled{A}}$ Aarsd.
 — Johs., fisker, Aarsdale (139am) 8,0-0,5. $\text{\textcircled{A}}$ Aarsd.
 — Johs., fisker, Aarsdale (14) 4,5-0,1. $\text{\textcircled{A}}$ Aarsd.
 — Kaj Hjorth, fisker, Aarsdale (139aq) 8,8-0,5. $\text{\textcircled{A}}$ Aarsd.
 — Ludvig Andr., fisker, Listed (91) 2,0-0,4. $\text{\textcircled{A}}$ Sv.
 — *Peder Kofoed, forv., Aspegd., 32. slg. $\text{\textcircled{A}}$ Aarsd.
 — Esther, frue, Listed (33a) 8,8-0,3. $\text{\textcircled{A}}$ Sv.
 — Carl Viggo, gdr., Tingfødegd., 15. slg. (25a) 68,4-136,5-71,8. $\text{\textcircled{A}}$ Aarsd. $\text{\textcircled{Sv}}$ 85x.
 — Harald, gdr., Munkegd., 16. slg. (26a) 47,7-92,0-46,6. $\text{\textcircled{A}}$ Aarsd. $\text{\textcircled{N}}$ 103x.
 — Gorde E., gdr., Knappegd., 4. slg. (14a) 31,4-56,0-24,9. $\text{\textcircled{A}}$ Sv. $\text{\textcircled{Sv}}$ 111v.
 — Ludv., gdr., Brændesgd., 11. vdg. (56a) 54,1-108,9-62,0. $\text{\textcircled{A}}$ Sv. $\text{\textcircled{Sv}}$ 133v.
 — Peder, gdr., Klippegd., 21. vdg. (66a) 18,8-49,0-21,4. $\text{\textcircled{A}}$ Aarsd. $\text{\textcircled{Sv}}$ 127x.
 — Povl Sonne, gdr., Saltholmsgd., 2. vdg. (47a) 19,4-41,0-21,2. $\text{\textcircled{A}}$ Aarsd. $\text{\textcircled{Sv}}$ 85y.
 — Vilh., gdr., Præstehøj, 3. vdg. (48) 11,6-21,5-9,5. $\text{\textcircled{A}}$ Aarsd. $\text{\textcircled{Sv}}$ 161x.
 — Vilhelmine, gdr., frue, Aspegd., 32. slg. (42a) 32,0-37,1-19,7. $\text{\textcircled{A}}$ Aarsd. $\text{\textcircled{Sv}}$ 135x.
 — Chr., hmd., Degneboen, 2. slg. pc. (12b) 2,0-10,2-2,2. $\text{\textcircled{A}}$ Sv. $\text{\textcircled{Sv}}$ 153a.
 — Chresten, hmd., Brændesmark (155ø) 2,5-9,5-3,1. $\text{\textcircled{A}}$ Sv.
 — Karl, hmd., 2. slg. frt. (76b) 1,3-6,9-1,2. $\text{\textcircled{A}}$ Sv.
 — Math., hmd., Nørremark (133ac) 2,8-10,3-2,7. $\text{\textcircled{N}}$ N.
 *Oliva, lærerinde, Aarsdale Forskole. $\text{\textcircled{A}}$ Aarsd. $\text{\textcircled{Sv}}$ 4v.
 — Gunnar, malerm., Aarsdale (133ef) 9,5-0,5. $\text{\textcircled{A}}$ Aarsd.
 — Herman, rentier, Bakken, 16. slg. pc. (26d) 1,4-10,5-1,6. $\text{\textcircled{A}}$ Aarsd.
 — Ludv. A., rentier, Aarsdale (139ø) 9,5-0,5. $\text{\textcircled{A}}$ Sv.
 — Kristine, rentrice, Aarsdale (66b) 31,0-1,3. $\text{\textcircled{A}}$ Aarsd.
 — Marie Marg., rentrice, frue, Aarsdale (8) 6,0-0,5. $\text{\textcircled{A}}$ Aarsd.
 — Martha, rentrice, frue, Listed (39). $\text{\textcircled{A}}$ Sv.
 — Petra, rentrice, frk., Aarsdale (33) 9,0-0,4. $\text{\textcircled{A}}$ Aarsd.
 — Leo Hjorth, smedsv., Aarsdale. $\text{\textcircled{A}}$ Aarsd.
 — Alfred B., stenhugger, Listed (22) 7,2-0,6. $\text{\textcircled{A}}$ Sv.
 — Anna K., syerske, frk., Aarsdale (46a) 7,5-0,7. $\text{\textcircled{A}}$ Aarsd.
 — Julius M. Hjorth, fhv. toldopsynsm., Aarsdale (52) 8,8-0,2. $\text{\textcircled{A}}$ Aarsd.
 — Lars H., tømrersv., Aarsdale (16b) 9,0-0,3. $\text{\textcircled{A}}$ Aarsd.
 — Viggo, vejlm., Nørremark (133ch) 6,5-0,5. $\text{\textcircled{N}}$ N.
 — Martin, vognm., Listed (156k) 12,7-0,7. $\text{\textcircled{A}}$ Sv. $\text{\textcircled{Sv}}$ 86x.
Hermansen, Henry M., avlsbr., Listed (155ae) 3,7-15,4-5,2. $\text{\textcircled{A}}$ Sv. $\text{\textcircled{Sv}}$ 142x.
 — Ejnar, gdr., Vallegd., 1. slg. (11a) 29,0-59,8-28,3. $\text{\textcircled{A}}$ Sv. $\text{\textcircled{Sv}}$ 132u.
 — Knud, gdr., Bækkegd., 3. slg. (13a) 32,8-54,7-26,7. $\text{\textcircled{A}}$ Sv. $\text{\textcircled{Sv}}$ 137v.
 — Magnus, gdr., kommunekass., Frennemark (136c) $\text{\textcircled{A}}$ Sv. $\text{\textcircled{Sv}}$ 37y.
 — Knud, snedker, Listed (47a) 7,6-1,6. $\text{\textcircled{A}}$ Sv.
Hjorth, Georg Chr., avlsbr., Grønnevad, 31. slg. pc. (41h) 5,5-15,4-7,1. $\text{\textcircled{A}}$ Aarsd. $\text{\textcircled{Sv}}$ 165v.
 — Eskild, cementstøber, Strandly, Frennemark (135) 4,9-14,0-3,2. $\text{\textcircled{A}}$ Sv. $\text{\textcircled{Sv}}$ 8y.
 — *Carl, rentier, Listedgd., Listed. $\text{\textcircled{A}}$ Sv. $\text{\textcircled{Sv}}$ 142y.
 — Peter, rentier, Frennemark (139al) 8,7-0,2. $\text{\textcircled{A}}$ Sv.
Holm, Alfr., arbm., Grisby (139t) 6,0-0,5. $\text{\textcircled{A}}$ Sv.
 — Henry E., avlsbr., Skole pc. (6b) 2,2-11,6-2,8. $\text{\textcircled{A}}$ Sv.
 — Chr., gartner, Aarsdale (133bs) 13,5-1,6. $\text{\textcircled{A}}$ Aarsd. $\text{\textcircled{Sv}}$ 103v.
 — Vald., malerm., Listed (20b) 7,7-0,3. $\text{\textcircled{A}}$ Sv. $\text{\textcircled{Sv}}$ 86y.
 — Hans P., rentier, Aarsdale (19) 1,5-0,2. $\text{\textcircled{A}}$ Aarsd.
 — Theodor, smedem., Præstegd. pc. (5p) 15,9-1,1. $\text{\textcircled{A}}$ Sv. $\text{\textcircled{Sv}}$ 130x.

IBSEN, Jens P., snedkerm., Aarsdale (39a) 9,0-0,2. $\text{\textcircled{A}}$ Aarsd. $\text{\textcircled{Sv}}$ 117y.
 — Knud, snedkersv., Aarsdale (133co) 7,0-0,4. $\text{\textcircled{A}}$ Aarsd.
Ipsen, Alfred, arbm., Thygegd. pc. (4b) 9,0-0,6. $\text{\textcircled{A}}$ Aarsd.

Ipsen, Alfred P., avlsbr., Pilevang, 5. slg. pc. (25b) 7,3-21,5-8,7. ♀ Aarsd. ♀ Sv. 51v.
 — Johan, avlsbr., Listed (98a) 9,5-27,7-12,1. ♀ Sv. ♀ Sv. 142v.
 — Oluf, avlsbr., Trehusene (2d) 8,2-25,0-9,8. ♀ N. ♀ N. 287x.
 — Otto, avlsbr., Højené, 19. vdg. pc. (5b) 18,4-45,4-22,8. ♀ Sv. ♀ Sv. 133x.
 — *Harald, forp., Bækkegd., 17. slg. (27a) 38,8-66,0-38,6. ♀ Aarsd. ♀ N. 165x.
 — Andr., gdr., Paradisgd., 33. slg. (43a) 39,4-56,1-27,9. ♀ Aarsd. ♀ Sv. 135u.
 — Anker, gdr., Smedegd., 16 vdg. (61b) 15,5-36,5-18,0. ♀ N. ♀ N. 218x.
 — Evald, gdr., Brændesgd., 10. vdg. (55a) 59,6-131,3-64,6. ♀ Sv. ♀ Sv. 225.
 — Hans P., gdr., sandemand, Sdr. Skole. ♀ Aarsd. ♀ N. 85v.
 — *Emil, rentier, Brændesgaardshaven. ♀ Sv. ♀ Sv. 76.
 — Ingeborg, rentier, frue, Grynebækken, 11. slg. gr. ♀ Sv. ♀ Sv. 43.

JACOBSEN, Math., avlsbr., 17. vdg. pc. (621) 3,8-15,5-4,6. ♀ N.
 — Peter C., avlsbr., Nørremark (50c) 5,7-18,0-6,2. ♀ N. ♀ N.
 — Vilh., avlsbr., 18. slg. pc. (28b) 9,5-26,0-12,2. ♀ N. ♀ Sv. 51u.
 — Sv. Anse, fisker, Aarsdale (77a) 6,0-0,4. ♀ Aarsd.
 — Jens Mich., fiskehdl., Aarsdale (16a) 11,0-1,1. ♀ Aarsd.
 — *Anna C., frue, Nørremark. ♀ N.
 — Herman G., mekaniker, Nørremark (133et) 4,7-0,6. ♀ N.
 — Godtfred, rentier, Nørremark (133cz) 15,0-1,1. ♀ N.
 — Janus, rentier, Listed (56) 1,1-11,4-1,5. ♀ Sv.
Jakobsen, Ejner, gdr., Sortegd., 21. slg. (31) 26,6-41,5-20,5. ♀ N. ♀ N. 218u.
 — Julie, rentier, Aarsdale (66 o) 10,5-1,7. ♀ Aarsd.
 — *Jensen, Harald A., arbm., 2. slg. frt. (81) 5,5-7,8-2,8. ♀ Sv.
 — *Peter, arbm., Vaddam Forsamlingshus. ♀ Aarsd.
 — *Poul, arbm., 2. slg. frt. (77c) 6,7-0,2. ♀ Sv.
 — Anthon, avlsbr., Lindholt, 36. slg. frt. (79) 9,4-20,0-7,6. ♀ Sv. ♀ Sv. 223x.
 — Chr. Johs., avlsbr., Skole pc. (6f) 3,5-13,6-1,4. ♀ Sv.
 — Georg Kofoed, avlsbr., Nørremark (32d) 22,2-31,5-15,4. ♀ N. ♀ N. 185x.
 — Hans Kofoed, avlsbr., Nørremark (85a) 10,8-30,0-14,0. ♀ N. ♀ N. 185v.
 — Hans Peter, avlsbr., Nørremark (133c) 14,4-20,0-8,4. ♀ N.
 — Theodor, avlsbr., Skovvang, 4. vdg. pc. (49c) 3,5-9,7-2,7. ♀ Aarsd.
 — Jens Funch, fiskehdl., Aarsdale (96a) 8,5-0,4. ♀ Aarsd. ♀ Sv. 96v.
 — Karl Edv. V., fiskehdl., Aarsdale (36) 10,4-0,6. ♀ Aarsd. ♀ Sv. 117v.
 — Adolf J., fisker, Listed (94) 8,4-0,4. ♀ Sv.
 — Andr. P., fisker, Listed (24k) 8,0-0,5. ♀ Sv.
 — Carl Th., fisker, Listed (49b) 8,9-0,2. ♀ Sv.
 — Hans P., fisker, Listed (23) 10,9-0,8. ♀ Sv.
 — Henry Funch, fisker, Aarsdale (66at) 9,5-0,5. ♀ Aarsd.
 — Holger M. A., fisker, Listed (24e) 6,5-0,4. ♀ Sv.
 — Jens Edv., fisker, Listed (27) 8,5-0,5. ♀ Sv. ♀ Sv. 205u.
 — *Vagn Peter, fisker, Aarsdale (95). ♀ Aarsd.
 — Victor, fisker, Aarsdale (139ap) 12,0-0,6. ♀ Aarsd.
 — Anny Kathr., frue, Aarsdale (66i) 8,2-0,5. ♀ Aarsd.
 — Karoline, frue, Listed (40) 3,6-0,1. ♀ Sv.
 — Aksel, gdr., Træbenegd., 4. vdg. (49a) 24,8-35,6-14,9. ♀ Aarsd. ♀ Sv. 161u.
 — Knud, gdr., Skyttegd., 5. vdg. (50a) 15,6-42,0-17,0. ♀ N. ♀ N. 218x.
 — L. P., gdr., Hintzegd., 2. slg. (12a) 38,4-54,5-31,7. ♀ Sv. ♀ Sv. 137x.
 — Sigurd, gdr., Hullegd., 9. vdg. (4d) 11,3-26,6-10,0. ♀ Aarsd. ♀ Sv. 88u.
 — Valborg, husejer, frk., Aarsdale (95) 3,8-0,1. ♀ Aarsd.
 — Henning Elof, hmd., Borrehus (149ak) 3,4-5,8-2,6. ♀ N.
 — Hans Andr., inkassator, Listed (100d) 10,4-0,4. ♀ Sv. ♀ Sv. 71u.
 — Emil, karetmager, Præstegd. pc. (5g) 13,6-0,6. ♀ Sv. ♀ Sv. 133v.
 — William Kofoed, landpostb., Aarsdale (76a) 6,0-0,2. ♀ Aarsd. ♀ Sv. 53u.
 — Niels P., rentier, Listed (43a) 4,2-0,2. ♀ Sv.
 — Peter, rentier, Listed (24c) 9,2-0,6. ♀ Sv.
 — Karoline Hermantine, rentier, frk., Listed. ♀ Sv.
 — Kristine, rentier, frue, Listed. ♀ Sv.
 — Janus, snedker, Aarsdale (17) 2,5-0,3. ♀ Aarsd.
Jensen-Rom, Aksel, snedker, Aarsdale (133ca) 4,5-0,9. ♀ Aarsd.

Jeppesen, Gunnar, arbm., Granliden, Nørremark (133br) 6,5-0,7. ♀ N. ♀ N. 311v.
 — Carl Aage, kommiss, Frennemark (139ar) 9,3-0,7. ♀ N.
Johansen, Hans Chr., arbm., Aarsdale (43) 7,0-0,5. ♀ Aarsd.
 — Vagn, smed, Aarsdale (40) 3,0-0,1. ♀ Aarsd.
 — Ole, snedkersv., Aarsdale (37) 3,0-0,2. ♀ Aarsd.
Jørgensen, Hans Th., arbm., 2. slg. frt. ♀ Sv.
 — Svend, fisker, Listed (45) 5,4-0,2. ♀ Sv.
 — Harald, gdr., Tyskegd., 14. slg. (21a) 15,3-43,0-18,4. ♀ Aarsd. ♀ Sv. 85u.
 — *Hans Sode, vognm., Grisby. ♀ Sv.
KAAS, H. N., gdr., sogneraadsformand, Iøjtn., Nørregd., 1. vdg. (3a) 59,4-113,0-62,9. ♀ Sv. ♀ Sv. 70.
Karlsen, Karl Jul., snedker, Nørremark. ♀ N.
Kjærgaard, Hans, rentier, Granhøj, Nørremark (133k) 8,4-23,7-2,1. ♀ N. ♀ N. 217.
Knudsen, Aage G., arbm., Aarsdale. ♀ Aarsd.
 — Poul, arbm., Aarsdale (45b) 9,0-0,3. ♀ Aarsd.
 — Knud, avlsbr., Ellesminde, 16. slg. pc. (26b) 6,8-18,2-7,5. ♀ Aarsd. ♀ N. 159y.
 — Gunnar, fisker, Aarsdale. ♀ Aarsd.
Koch, Aksel M., fisker, Aarsdale (2) 3,0-0,2. ♀ Aarsd.
 — *David, fisker, Aarsdale. ♀ Aarsd.
 — Ejner P., fisker, Aarsdale (96b) 4,5-0,4. ♀ Aarsd.
 — Helge J., fisker, Aarsdale. ♀ Aarsd.
 — Holger P., fisker, Aarsdale (13) 4,0-0,4. ♀ Aarsd.
 — Johs. Andr., fisker, Aarsdale (25) 5,9-0,1. ♀ Aarsd.
 — Robert, fisker, Aarsdale. ♀ Aarsd.
 — Helga C., frue, Aarsdale (3) 5,8-0,2. ♀ Aarsd.
 — *Ludv. A., uddeler, Listed Brugsforening. ♀ Sv. ♀ Sv. 57.
Koefoed, Erik, gdr., Grynegd., 11. slg. (21a) 32,7-95,0-44,7. ♀ Sv. ♀ Sv. 62.
 — *Kofoed, Kjeld, arbm., Aarsdale. ♀ Aarsd.
 — Louis Lind, arbm., Aarsdale (88) 1,8-0,1. ♀ Aarsd.
 — Vilh. Lind, arbm., Aarsdale (66bd) 5,3-0,3. ♀ Aarsd.
 — Anker, avlsbr., Knappebroen, 4. slg. pc. (13f) 3,6-11,4-3,2. ♀ Sv. ♀ Sv. 111x.
 — Anthon A., avlsbr., Nørremark, 17. vdg. pc. (62m) 6,0-17,5-7,2. ♀ N.
 — Jens E., avlsbr., Virkelyst, Skole pc. (2g) 5,4-16,0-5,0. ♀ Sv.
 — Knud, avlsbr., Nørremark (133ab) 1,8-6,9-1,7. ♀ Sv.
 — Ludv., brevsamler, Aarsdale (75a) 4,8-0,1. ♀ Aarsd. ♀ Sv. 103y.
 — Aage, fisker, Listed (58c). ♀ Sv.
 — Carl, fisker, Listed (60g) 12,0-0,3. ♀ Sv.
 — Johs. Nic., fisker, Aarsdale (10a) 2,8-0,2. ♀ Aarsd.
 — Mathilde, frue, Listed (51b) 5,3-0,1. ♀ Sv.
 — Poul Anker, frugtavl, Nørremark (62 o) 4,3-16,0-4,6. ♀ N.
 — Gunnar, gdr., Knarregd., 23. slg. (38a) 32,2-75,0-38,9. ♀ N. ♀ N. 104.
 — Erik, propr., Skovsholm (2a) 74,2-135,5-75,5. ♀ Aarsd. ♀ Sv. 88x.
 — Harald, ringe og graver, Nørrevang, 1. vdg. pc. (3c) 2,0-10,0-2,5. ♀ Sv.
 — Andr., rentier, Nørremark (133cp) 4,0-0,4. ♀ N.
 — Hans Sonne, rentier, Vasabo, Præstegd. pc. (5s) 10,6-0,6. ♀ Sv.
 — Jul. Chr., rentier, Listed (60b) 8,4-0,4. ♀ Sv.
Kowsky, Johs., arbm., Aarsdale (139g) 6,2-0,1. ♀ Aarsb.
 — Hans V., vognm., Aarsdale (15) 2,0-0,2. ♀ Aarsd.
Kuhre, Rudolf Kristian, arbm., Aarsdale (89) 3,5-0,1. ♀ Aarsd.
Kure, Andr., arbm., Frennemark (22h) 5,4-0,4. ♀ Sv.
 — Karl Aage, avlsbr., 3. slg. frt. (13b) 4,3-10,5-2,8. ♀ Sv.
 — Thorvald, fisker, Aarsdale (44) 6,5-0,2. ♀ Aarsd.
LARSEN, Anth., avlsbr., Nørremark (27d) 9,5-15,8-5,3. ♀ N. ♀ N. 287v.
 — Ejnar, avlsbr., Pedersminde, Brændesmark (155p) 7,5-25,8-10,5. ♀ Sv. ♀ Sv. 141y.
 — Ernst Ingemann, avlsbr., Vasahøj, Brændesmark (155 o) 9,1-30,4-12,3. ♀ Sv. ♀ Sv. 93y.
 — *Alma, frue, Aarsdale (66as). ♀ Aarsd.
 — Jens P., gdr., Pugged., 7. vdg. (52a) 32,8-35,4-18,4. ♀ N.
 — Hans Conrad, hdl., Aarsdale (66as) 6,5-0,4. ♀ Aarsd. ♀ Sv. 54x.
 — Matine, rentier, frue, Aarsdale (109) 4,8-0,1. ♀ Aarsd.
 — *Knud O., snedker, Aarsdale (66as). ♀ Aarsd.
 — Laur. P., snedker, Listed (18u) 2,0-11,5-2,9. ♀ Sv.
 — Willy, snedker, Listed (58b) 5,1-0,3. ♀ Sv.
 — Carl E., vognm., Bakkely, Aarsdale (66d) 4,5-0,4. ♀ Aarsd. ♀ Sv. 127v.
Lassen, Knud, avlsbr., Graaløkke (98) 15,6-27,8-12,8. ♀ Aarsd. ♀ Sv. 161v.

Lau, Alfred, avlsbr., Nordvang, Nørremark (81b) 8,7-28,0-11,2. \odot N. \odot N. 212y.
 — Aug., hmd., Nørremark (133aa) 7,2-9,0-2,9. \odot N.
 Lind, Jenny, frue, Aarsdale, 21. vdg. pc. (66ba) 6,0-0,4. \odot Aarsd.
MADSEN, Johs. P., avlsbr., Kodal (69) 11,1-21,5-8,8. \odot Aarsd.
 — Karl E., avlsbr., Dyrstenshøj, 3. slg. frt. (74) 9,0-18,5-7,5. \odot Sv. \odot Sv. 223u.
 — Poul Haagen, avlsbr., 13. vdg. pc. (23f) 3,4-11,9-3,7. \odot Sv.
 — Helmuth, fisker, Listed (18) 5,4-0,2. \odot Sv.
 — Johs. Romer, gdr., Klinteby, 6. vdg. (38a) 40,9-52,0-34,6. \odot N. \odot N. 131y.
 — Ejner Math., hmd., Klippely, 35. slg. frt. (97) 1,9-5,5-1,3. \odot Sv.
 — Carl A., regnskabsfører, Listed (2) 5,7-0,5. \odot Sv. \odot Sv. 140.
 — Chr. P., smed, Listed (3b) 5,0-0,5. \odot Sv.
 — Ejnar, snedker, Listed (93) 5,9-0,3. \odot Sv.
 — Carl R., snedkerm., Præstegd. Pc. (5 o) 13,6-0,7. \odot Sv.
Mandel, Aase, frue, Frennemark. \odot Sv. \odot Sv. 248x.
Marcher, Hans C., gdr., Fløjtegd., 18. slg. (28a) 33,6-68,0-38,3. \odot N. \odot N. 165y.
 — Herman, gdr., Frennegd., 13. vdg. (58a) 90,1-165,0-102,4. \odot Sv. \odot Sv. 35.
 — Ingv., gdr., Næskgd., 31. slg. (41a) 36,9-58,7-29,1. \odot Aarsd. \odot N. 103u.
 — Jens Andr., gdr., Vasagd., 7. slg. (17a) 26,0-64,5-31,8. \odot Sv. \odot Sv. 59x.
Mattebjerg, Høther N., tømrer, Aarsdale (133dd) 12,5-0,4. \odot Aarsd. \odot Sv. 96v.
Mikkelsen, Viggo, avlsbr., Listed (76a) 2,6-13,0-3,4. \odot Sv. \odot Sv. 71v.
 — Ane, frue, Aarsdale (116c) 4,0-1,0. \odot Aarsd.
 — Viggo, gdr., Klinteby, 20. vdg. (65a) 43,3-62,1-34,5. \odot N. \odot N. 438.
 — Marcus, kutterfører, Nørremark (133cm) 12,5-0,3. \odot N. \odot N. 120.
 — Jens Anker, fhv. maskinm., Aarsdale (42) 9,5-0,3. \odot Aarsd.
 — Johs., mollecer, Aarsdale (413) 1,9-15,0-2,6. \odot Aarsd. \odot Sv. 51x.
 — Hans P., vognm., Aarsdale (38) 3,0-0,2. \odot Aarsd. \odot Sv. 23ix.
***Miszyeck, M.**, arbm., Frennemark. \odot Sv.
Mogensen, Borge L., avlsbr., Gl. Skole (6a) 5,1-15,6-5,6. \odot Sv. \odot Sv. 145u.
 — Hans A., avlsbr., 36. slg. frt. (78) 9,9-20,2-6,8. \odot Sv.
 — Poul, avlsbr., 16. slg. pc. (26c) 4,1-15,0-1,5. \odot Aarsd.
 — Vald., avlsbr., 8. slg. pc. (19g) 6,3-17,4-8,6. \odot Sv.
 — Nicolaj, fiskehdl., Listed (58a) 6,3-0,2. \odot Sv. \odot Sv. 151
 — Edmund, fisker, Listed (58a) 8,2-0,5. \odot Sv.
 — Georg, fisker, Listed (51a) 6,8-0,3. \odot Sv.
 — Ludv., fisker, Listed (19) 3,5-0,1. \odot Sv.
 — Niels Peter, gdr., Jomfrugd., 10. slg. (20a) 12,3-39,7-17,7. \odot Sv. \odot Sv. 59v.
 — Aksel, hmd., Fuglesang, 13. vdg. pc. (58d) 2,5-10,7-3,7. \odot Sv.
 — Thorv., rentier, Listed (98b) 5,9-0,2. \odot Sv.
Mortensen, Ringhardt, arbm., Aarsdale (112b) 4,5-0,2. \odot Aarsd.
 — Viggo K., arbm., Aarsdale (41) 7,5-0,1. \odot Aarsd.
 — Fridlev, avlsbr., Kodal (71) 21,2-23,6-10,6. \odot Aarsd. \odot N. 159v.
 — Julius, avlsbr., Kodal (73) 15,9-15,0-8,6. \odot Sv. \odot N. 159u.
 — Jacob, fisker, Listed (97) 5,5-0,3. \odot Sv.
 — Poul, fisker, Listed (74x) 12,4-0,4. \odot Sv.
 — Vald., fisker, Listed (60c) 10,3-0,8. \odot Sv.
 — Louis J., gdr., Bertelegd., 14. vdg. (59) 35,6-35,3-18,5. \odot Aarsd. \odot Sv. 161v.
 — Frederikke, husejer, frue, Listed (89) 4,0-0,3. \odot Sv.
 — Vald., slagterm., Aarsdale (66f) 12,5-0,7. \odot Aarsd. \odot Sv. 103x.
***Mouritsen, Holger**, best., Kroggd., 17. vdg. (62a) 20,8-39,0-22,3. \odot N.
Munch, Jens, avlsbr., Nyvad, 15. vdg. pc. (60c) 1,0-10,3-1,2. \odot Aarsd.
 — Jens Jac., avlsbr., Engegd., 8. slg. pc. (18d) 17,8-44,5-24,2. \odot Sv. \odot Sv. 77y.
 — Vald., avlsbr., Bøgely, 17. slg. pc. (27e) 3,8-11,0-3,9. \odot Sv.
 — Hans Andr., gdr., Brændesgd., 5.—6. slg. (15a) 51,2-108,5-59,1. \odot Sv. \odot Sv. 72x.
 — Johs., gdr., Eskildsgd., 24. slg. (32c) 18,5-40,0-17,6. \odot N. \odot N. 169x.
 — Vagn, hotelejer, Halleklippen (133ce) 1,5-50,5-2,0. \odot N. \odot N. 71.

Munch, Andr., hmd., Bækkevang, 36. slg. pc. (25e) 2,5-9,0-2,6. \odot Aarsd.
 — Poul, smedevs., Aarsdale (133bb) 3,5-0,7. \odot Aarsd.
 — Knud, vejlm., Bakkehøst, Listed (18e) 10,0-1,2. \odot Sv. \odot Sv. 205y.
Myhre, Hans, entreprenør, Præstegd. pc. (5v) 16,0-0,7. \odot Sv. \odot Sv. 130y.
 — *Valborg, lærerinde, frk., Listed. \odot Sv. \odot Sv. 205y.
Møller, Chr., fisker, Aarsdale (54) 11,2-0,5. \odot Sv.
 — Harald, fisker, Aarsdale (66k) 4,9-0,1. \odot Aarsd.
 — Viggo, gdr., Homannegd., 18. vdg. (63a) 26,4-70,0-34,6. \odot N. \odot N. 99.
 — Karen, husejer, frk., Aarsdale (50) 6,0-0,6. \odot Aarsd.
 — Harald, fhv. lærer, Listed (39b) 8,7-0,7. \odot Sv.
 — Ernst, regnskabsfører, Aarsdale (66ae) 10,0-0,8. \odot Aarsd. \odot Sv. 54y.
 — Karlo, snedker, Nørremark (133db) 13,5-0,7. \odot N.
NIELSEN, Aage A., arbm., Frennemark (lejet gr.) 3,0. \odot Sv.
 — Carl Viggo, arbm., Aarsdale (48). \odot Aarsd.
 — Emil P., arbm., Listed. \odot Sv.
 — Carl Viggo, arbm., 35. slg. frt. (149bq) 4,7-0,5. \odot Sv.
 — Svend Aage, arbm., Aarsdale (107) 6,0-0,1. \odot Aarsd.
 — Alb., avlsbr., Aarsdale (70) 4,9-18,5-6,5. \odot Aarsd. \odot Sv. 96u.
 — Hans Peter, avlsbr., Nørremark, 22. slg. pc. (32e) 2,9-15,9-3,8. \odot N.
 — Johannes, avlsbr., Brændesmark (155u) 3,5-17,0-4,7. \odot Sv.
 — Aage, fisker, Listed (100e) 41,4-0,4. \odot Sv.
 — Anders M., fhv. fisker, Listed (24d) 8,1-0,4. \odot Sv.
 — Emil Otto, fisker, Listed (29a) 7,8-0,5. \odot Sv. \odot Sv. 71y.
 — Hansinius, fisker, Listed (24g) 8,1-0,3. \odot Sv.
 — Harding, fisker, rogerlejer, Listed (98c) 10,0-0,6. \odot Sv. \odot Sv. 191.
 — Henning, fisker, Listed (28a) 6,6-0,2. \odot Sv.
 — Henry A., fisker, Listed (98e) 8,0-0,3. \odot Sv.
 — Johs., fisker, Listed (50) 4,3-0,3. \odot Sv.
 — Ernst, fisker, Listed (60f) 8,1-0,3. \odot Sv.
 — Knud, fisker, Aarsdale (86) 3,1-0,1. \odot Aarsd.
 — Magnus Kjøller, fhv. fisker, Listed (74f) 5,0-0,4. \odot Sv.
 — Niels P., fisker, Listed (100e) 12,6-0,6. \odot Sv.
 — Otto C., fisker, Listed (28e) 6,5-0,6. \odot Sv.
 — Vagn, fisker, Aarsdale. \odot Aarsd.
 — *Ingemann, foderm., Paradisg. hus. \odot Sv.
 — Anna, frue, Listed (26) 5,4-0,2. \odot Sv.
 — Anna, frue, Listed (30b) 8,0-0,2. \odot Sv.
 — Caroline, frue, Listed (20) 7,0-0,5. \odot Sv.
 — Edv., gdr., Julehøj, 25. slg. (35a) 7,7-29,8-9,9. \odot N. \odot N. 193.
 — Knud, gdr., Klinteby, 27. slg. (37a) 57,3-59,0-35,5. \odot N. \odot N. 131v.
 — Vald., gdr., Stensgd., 9. slg (19a) 16,8-48,6-22,6. \odot Sv. \odot Sv. 59y.
 — *Anne C., husejer, frue, Listed (52) 2,6-0,1. \odot Sv.
 — Henry Victor, hmd., Fuglesangen, 13. vdg. pc. (58e) 4,0-15,6-5,3. \odot Sv.
 — Poul E. Ravn, hmd., Højlyngen, 4. vdg. frt. (149bb) 6,2-7,6-1,9. \odot Aarsd.
 — *Carl Nic., medhl., Thygegd. \odot Aarsd. \odot Sv. 88y.
 — Martin Erik, propr., Thygegd., proprtd. (1a) 11,2-28,2-11,2. \odot Aarsd. \odot Sv. 88y.
 — Hans Andr., rentier, Listed (101b) 8,8-0,5. \odot Sv.
 — Søren, fhv. stenhugger, Listed (41) 6,8-0,2. \odot Sv.
 — Niels M., fhv. uddeler, Listed (96) 6,1-0,4. \odot Sv.
Nowach, Poul, sateimagersv., Aarsdale (133ce) 10,8-0,9. \odot Aarsd.
Nørregaard, Jens, arbm., Aarsdale (130f) 5,4-0,1. \odot Aarsd.
OLSEN, Gunnar Johs., chauffør, 6. vdg. pc. (51f) 10,5-0,5. \odot N.
 — Chr., fiskehdl., Aarsdale (66ab) 9,3-0,9. \odot Aarsd. \odot Sv. 176.
 — Laura, frue, Nørremark (124) 6,0-1,0. \odot N.
 — Edith, hmd., frk., Nørremark (133az) 8,0-8,5-2,6. \odot N.
 — Carl M., skibsfører, Aarsdale (133bt) 9,0-0,5. \odot Aarsd.
Ottosen, Hans A., arbm., Aarsdale (1) 2,0-0,1. \odot Aarsd.
PEDERSEN, Ahlman, arbm., Aarsdale. \odot Aarsd.
 — Aage, avlsbr., Frydenvang, 5.—6. slg. pc. (5e) 6,6-25,3-8,9. \odot Sv. \odot Sv. 145v.
 — Ejner, avlsbr., Stenshøj (130) 9,6-30,0-12,5. \odot N. \odot N. 185u.
 — Georg, avlsbr., Østerli, 1. slg. pc. (11d) 15,5-34,0-15,0. \odot Aarsd. \odot Sv. 165y.
 — Gunnar, avlsbr., Skovshøj, 15. vdg. pc. (54c) 6,1-16,5-7,2. \odot Aarsd. \odot Sv. 165u.

Pedersen, Harry G., avlsbr., Egedal, 36. slg. pc. (43b) 6,0-16,7-6,7. \cup Sv. \cup Sv. 165x.

— **Herluf**, avlsbr., Trehusene (2c) 9,1-27,0-11,6. \cup N. \cup N. 287x.

— **Martin Kofoed**, avlsbr., Listedgd., Listed (18i) 15,4-43,8-18,4. \cup Sv. \cup Sv. 142y.

— **Mathias**, avlsbr., 11. vdg. pc. (22d) 4,9-14,1-6,1. \cup Sv.

— **Richard**, avlsbr., Frennemark (138b) 1,7-7,6-1,2. \cup Sv.

— **Poul**, chauffør, Frennemark (139n) 1,0-8,0-0,7. \cup Sv.

— **Albert**, fisker, Aarsdale (66y) 10,2-0,7. \cup Aarsd.

— **Carl N.**, fisker, Listed (24f) 7,8-0,3. \cup Sv.

— **Helge Nørregaard**, fisker, Aarsdale. \cup Aarsd.

— **Jørgen H.**, fisker, Aarsdale. \cup Aarsd.

— **Louis Bejer**, fisker, Aarsdale (139z) 10,7-0,5. \cup Aarsd.

— **Hans**, foderm., Skovsholms hus. \cup Sv.

— **Aksel Kofoed**, forp., Timannegd., 36. slg. (46a) 43,6-65,0-33,0. \cup Aarsd. \cup Sv. 132y.

— **Andr.**, gdr., Dalegd., 16. vdg. (61a) 11,0-39,0-15,3. \cup N. \cup N. 119.

— **Aksel**, gdr., Pilegd., 35. slg. (45a) 44,1-63,1-30,5. \cup Aarsd. \cup Sv. 132x.

— **Konrad Kofoed**, gdr., Hellestgd., 30. slg. (10a) 61,0-64,0-37,1. \cup N. \cup N. 85y.

— **Mogens Kofoed**, gdr., Paradisgd., 34. slg. (44a) 28,0-39,5-17,8. \cup Aarsd. \cup Sv. 135v.

— **Aage A.**, hmd., Brændesmark (155g) 1,3-5,0-1,7. \cup Sv.

— **Jens O.**, hmd., Fred og Ro, Aarsdale (143) 3,3-12,5-4,2. \cup Aarsd.

— **Vilh.**, hmd., Frenneenge, 13. vdg. pc. (58g) 1,8-10,5-2,7. \cup Sv.

— **Chr. Kofoed**, rentier, Aarsdale. \cup Aarsd.

— **Julius**, rentier, Aarsdale (51) 5,0-0,3. \cup Aarsd.

— **Nielsinius**, rentier, Listed. \cup Sv.

— **Albine**, rentrice, frue, Aarsdale (74) 3,6-0,2. \cup Aarsd.

— **Anna**, rentrice, frue, Aarsdale. \cup Aarsd.

— **Peder H.**, salgsforeningsbest., Listed (155s) 3,2-16,2-5,3. \cup Sv. \cup Sv. 90.

Pepke, Louise, frue, Aarsdale (85) 3,5-0,1. \cup Aarsd.

Pihl, Ejner, arbm., 16. slg. pc. (26f) 5,0-0,2. \cup N.

— **Johs.**, fhv. skibsfører, Aarsdale (139ae) 14,3-0,5. \cup Aarsd.

***Plamboeck**, Kr., lærer, Listed. \cup Sv.

Poulsen, Peter J., rentier, Aarsdale (11a) 3,5-0,2. \cup Aarsd.

— ***Aage**, sognepræst, Præstegd. (5a) 13,8-45,0-15,8. \cup Sv. \cup Sv. 27.

RASMUSSEN, Thorv., avlsbr., Sejrsrhøj, 23. slg. pc. (27b) 6,0-17,0-6,7. \cup N.

— **Erik Møller**, fisker, Nybo, Aarsdale (66x) 12,0-0,9. \cup Aarsd.

— **Hans P.**, fisker, Aarsdale (34b) 10,0-0,3. \cup Aarsd.

— **Hans Peter**, fisker, Aarsdale (66ah) 12,5-0,5. \cup Aarsd.

— **Jens M.**, fisker, Aarsdale (34a) 12,0-0,5. \cup Aarsd.

— **Louis**, fisker, Aarsdale (66au) 12,0-0,5. \cup Aarsd.

— **Otto**, fisker, Aarsdale (67a) 8,5-0,6. \cup Aarsd.

— **Anker Theodor**, fiskehdl., Aarsdale (71) 11,5-0,3. \cup Aarsd.

— ***Jens Peter**, forp., Præstegd. (5a) 13,8-30,0-15,8. \cup Sv. \cup Sv. 155u.

— **Børge Møller**, køb., sygekassekass., Aarsdale (80b) 18,0-0,2. \cup Aarsd. \cup Sv. 38y.

— **Emma**, rentrice, Villa Udmarken (133bø) 9,2-2,0. \cup Aarsd.

Rungb., Karl Johan, amisskolekonsulent, Nørremerck (133dh) 1,1-35,0-1,6. \cup Aarsd. \cup N. 357.

Romer, Marie, frue, Listed (8) 11,0-0,1. \cup Sv.

Rønne, Aksel, gdr., Rabekkegd., 29. slg. (39a) 52,7-60,0-36,5. \cup N. \cup N. 85u.

SASSERSEN, Jens Peter, skibsbygm., Aarsdale (115e) 6,7-0,3. \cup Aarsd.

— **Johs. Th.**, snedker, Aarsdale (14) 4,5-0,4. \cup Aarsd.

Schmidt, Vald., rentier, Listed (83) 5,1-0,3. \cup Sv.

Schou, Alb., arbm., 36. slg. frt. (149bi) 1,2-7,8-1,0. \cup Sv.

— **Herman Jensen**, gdr., Styrsgd., 12. slg. (22a) 21,5-54,4-24,1. \cup Sv. \cup Sv. 37x.

— **Gunnar Sonne**, kontrolass., Kilintely, 28. slg. pc. (38b) 9,0-0,5. \cup N.

— **Agneth**, rentrice, frue, Aarsdale (66e) 10,5-0,4. \cup Aarsd.

Schou, Jul. J., smedem., Aarsdale (61) 16,0-0,5. \cup Aarsd. \cup Sv. 96x.

Simonsen, Niels Grønning, avlsbr., Skyttevang, 5. vdg. pc. (36c) 9,6-22,5-9,9. \cup N.

Skovgaard, Henry, avlsbr., Stenshøj, 8. slg. pc. (17e) 3,2-16,0-4,2. \cup Sv.

— **Carl Haagensen**, vognm., Aarsdale (57) 10,0-0,5. \cup Aarsd. \cup Sv. 103u.

***Smidt**, Poul Korbo, lærer, Aarsdale. \cup Aarsd. \cup Sv. 4x.

Sode, Herman, rentier, Soltoft, 5. vdg. pc. (33f) 9,5-1,3. \cup N.

Sommer, Gunnar Vilh., propr., Kaasegd., proprtd. (1a) 54,5-63,0-27,2. \cup N. \cup N. 131u.

— **Hans Chr.**, arbm., Listed (52) 2,6-0,1. \cup Sv.

— **Marius**, avlsbr., Svandholm, 8. slg. pc. (18t) 2,2-13,3-3,3. \cup Sv.

Sose, Andr. Jensen, gdr., Aagd., 19. vdg. (61a) 12,0-25,0-10,0. \cup Sv. \cup Sv. 111u.

***Spanner**, Ludv., mejeribest., Mejeriet Vaddam (133bø). \cup Aarsd. \cup Sv. 30.

Stender, Poul, gdr., Kjølbergd., 13. slg. (23a) 46,9-95,1-55,1. \cup Sv. \cup Sv. 8x.

Sunesen, Herluf, avlsbr., Listed (87) 2,0-12,2-3,0. \cup Sv.

Svarth, Johs., hmd., Brændesmark (155bc) 2,5-12,9-2,9. \cup Sv.

Svendens, Henning Krøjer, gdr., Kyesgd., 26. slg. (36a) 13,3-39,5-17,6. \cup N. \cup N. 41x.

— **Poul Anker**, gdr., Koosgd., 19. slg. (29a) 37,9-78,0-43,1. \cup N. \cup N. 165v.

— **Chr.**, rentier, Listed (77a) 6,8-0,4. \cup Sv.

Sørensen, Ove J., arbm., Nørremerck (133ag) 6,0-0,5. \cup N.

— **Edv.**, avlsbr., Strandvang (29b) 15,2-40,0-18,6. \cup N. \cup N. 212u.

— **Ludv.**, avlsbr., Ellehus, 17. slg. frt. (96) 9,5-18,5-7,7. \cup Aarsd. \cup N. 159x.

— **Laur.**, rentier, Aarsdale (102) 4,0-0,3. \cup Aarsd.

THIM, Hans Otto, gdr., Vornedgd., 15. vdg. (60a) 26,1-58,2-28,6. \cup Aarsd. \cup N. 103y.

Thorsen, Ejner Chr., avlsbr., Nørremerck (87a) 5,6-14,5-5,3. \cup N.

Thygesen, Hans Chr., rentier, Listed (44) 7,2-0,2. \cup Sv.

VIBE, Karen Marie, husejer, frk., Aarsdale (106) 3,0-0,1. \cup Aarsd.

Viborg, Vald. Otto, hmd., Nørremerck (89) 1,8-8,5-2,3. \cup N.

Sommerhuse og andre huse, der ikke i øjeblikket er beboet.

(Arbm. Erik Alexandersen, Aarsdale) (58) 2,0-0,1.

(Fru Ketty Aundal, København) (104) 3,8-0,3.

(Ing. Ernst Brechling, Brønderslev) (133cy) 1,1-4,5-0,5.

(Fisker Peder Bejer, Aarsdale) (6) 4,4-0,2.

(Fisker Villy Hansen Bejer, Aarsdale) (139an) 8,0-0,5.

(Fru Birthe H. Christensen, Listed) (53a) 5,0-0,1.

(Fru Ellen Christensen, Virum) (156n) 2,0-0,2.

(Dir. Niels W. Friis, København) (133bc) 5,6-1,3.

(Fisker Chr. Hjort Hansen, Aarsdale) (66n) 9,5-0,3.

(Købm. Oluf Hansen, København) (24g) 3,4-0,4.

(Rest. Chr. Hjorth, Rønne) (74u) 15,5-0,5.

(Eksp. Svend Juuhl Hjorth) (136a) 2,0-0,7.

(Fru Kirsten Hom, Hellerup) (88) 2,1-0,1.

(Repr. J. Jensen, København) (133cs) 4,5-1,7.

(Arbm. Knud Jensen, København) (82) 7,4-0,5.

(Malerm. Svend Jensen, København) (100f) 5,5-0,5.

(Tegner Thor Bøgelund Jensen, Gentofte) (75b) 2,0-12,7-2,5.

(Insp. Børge Jørgensen, Klemensker) (90) 2,8-0,3.

(Fru Gudrun Knudsen, Rønne) (45a) 3,0-0,3.

(Fisker Axel Koch, Aarsdale) (66bb) 3,2-0,1.

(Cand. pharm. Sv. Aa. Lund, København) (110) 4,7-0,2.

(Snedkerm. V. H. Matthebjerg, Aarsdale) (56) 3,9-17,0-5,4.

(Overing. R. H. Nielsen, Bagsværd) (76c) 0,5-7,7-0,2.

(Kunstmaler Helge Nielsen, København) (78b) 0,6-5,7-0,7.

(Fru Marie Nielsen, Rønne) (133en) 6,5-0,3.

(Fisker Poul C. Nimb, Aarsdale) (59) 1,5-0,1.

(Konstruktør Helge Oddgaard, København) (98i) 2,0-0,6.

(Kioskejer Viggo Sonne, Rønne) (81) 1,5-0,1.

(Fandlæge Johs. Utholm, København) (11) 1,2-0,2.

Personregister for Klemensker sogn

AABRINK, Svend, avlsbr., Grønvang, 18. slg. pc. (26d) 3,7-12,5-3,5. ☞41.
Aagesen, Carl, pakhusarb., Storeg. 46 (87dp) 10,0-0,6.
Abrahamsen, Erik, avlsbr., Risbyhus, 56. slg. pc. (64i) 10,9-25,5-10,2. ☞10u.
 — Godtfred, avlsbr., Lykkedal, 15. slg. pc. (23c) 3,8-9,0-3,2. ☞106y.
 — Karen, frue, Villa Rigi, 35. slg. pc. (43i) 12,0-1,3.
 — *Knud, radiotekniker, Villa Rigi, 35. slg. pc. (43i).
***Adolfsen**, Adolf, arbm., Storegade.
 — *Ernst, arbm., Skovgd. hus, 65. slg. gr.
 — *Aksel, avlsbr., Skovgd. hus, 65. slg. gr.
Aggerholm, Vald., avlsbr., Vestervang, 34. slg. pc. (41d) 21,8-46,0-20,6. ☞Aarsb. ☞137y.
 — Chr., rentier, Roseng. 6 (87ef) 10,6-1,0.
Ambrosen, Rolf, avlsbr., Risholm, 57. slg. pc. (63c) 17,9-43,6-21,0. ☞H. ☞H. 197u.
***Andersen**, Ahlman Peter, arbm., Skovbrynet, 52. slg. pc. (80i). ☞H.
 — Aksel, arbm., 28. slg. ll. (175ka) 3,5-0,1. ☞Aarsb.
 — *Algot, arbm., Storeg. 24.
 — Andr., arbm., 3. vdg. pc. (80i) 2,5-0,1. ☞H.
 — Anton Hugo, arbm., Mindebo, Baggd. pc. (1v) 3,0-0,1. ☞H.
 — *Arne, arbm., Granly, 28. slg. pc.
 — *Henning, arbm., Brog. 9.
 — Henry, arbm., Splittsmølle, 25. slg. pc. (33m) 6,2-0,9.
 — Holger, arbm., Fredenslyst, 3. slg. pc. (11d) 1,7-9,5-1,8.
 — *Karl, arbm., Lillebo, 40. slg. pc.
 — Osvald, arbm., Engly, 2. slg. pc. (10k; 175bg) 3,7-7,8-2,3.
 — Poul, arbm., Granly, 28. slg. pc. (175iq) 2,4-7,5-1,7. ☞Aarsb.
 — Poul A., arbm., Søsende, 50. slg. pc. (58g) 1,2-8,0-1,1.
 — Svend, arbm., Skovlæ, Baggd. pc. (160e) 10,0-0,4. ☞H.
 — Ernst, avlsbr., Fredly, 21. slg. pc. (135) 8,0-16,0-6,4.
 — Jens P., avlsbr., Klippely, 13. slg. ll. (175ck) 9,0-11,0-4,4. ☞Tejn.
 — Ole, avlsbr., Landlyst, 67. slg. pc. (75h) 3,0-13,0-4,0. ☞H. ☞H. 51y.
 — Otto Andr., avlsbr., Hjemly, Degnegd. pc. (5g) 2,2-18,8-3,0. ☞75y.
 — Vald., avlsbr., 67. slg. pc. (75r) 5,8-21,0-8,0. ☞H.
 — *Arne Albert, chauffør, Østerg. 4.
 — Emilie, frue, Mors Minde, 41. slg. pc. (49f) 3,9-0,4. ☞Aarsb. ☞218u.
 — *Nanna, frue, Storeg. 48.
 — Anker, gdr., Thorupgd., 28. slg. (36a) 35,2-49,0-26,6. ☞144.
 — Elmer, gdr., Jydegd., 13. vdg. (90a) 23,5-60,0-34,0. ☞H. ☞H. 136x.
 — Henning Høst, gdr., Nygd., 14. vdg. (91a) 28,6-60,0-32,6. ☞H. ☞H. 96.
 — Herluf, gdr., Risbygd., 57. slg. (65a) 42,9-46,0-21,5. ☞10y.
 — Alfr., gartner, Nøddebo, 54. slg. pc. (62g) 1,9-11,0-2,2. ☞H. ☞68v.
 — *Arne, kommis, 39. slg. pc.
 — *Rigmor, kontorist, Nyg. 5.
 — Aksel, købm., Bedegade Købmandsforretn., 9. slg. pc. (17l) 18,5-0,5. ☞8y.
 — J. C., fhv. landpostb., Jernbanevej 2 (87dz) 13,6-1,6.
 — *Holger, mejerist, Østerg. 17.
 — Jørgen, mejerist, Brog. 10.
 — Frode, murerarb., Roseng. 10 (87fo) 12,0-1,3.
 — Carl O., murerm., Mureng. 1 (87bc) 10,6-0,8. ☞93.
 — Harald, murerov., Østerg. 4 (87ak) 16,5-2,8.
 — *N. Poul, mælkehdl., Granlund, 53. slg. pc.
 — Niels, radiotekniker, Sønderg. 4 (87ea) 11,0-1,5. ☞129.
 — *Jens Peter, rentier, Korselund, 45. slg. ll.
 — Hans, snedkerm., Nyg. 5 (87ao) 13,0-1,1. ☞15.
 — Chr., stenhugger, 30. slg. ll. (175io) 11,2-0,2. ☞Aarsb.

*Asping Egon, kommis, Nyg. 3.
BACH, Johs. B., skomagern., Brog. 4 (87de) 19,5-2,6. ☞48.
Bager, Kaj, arbm., 16. slg. pc. (10k) 3,7-7,8-2,3. ☞Tejn.
 — *Svend, arbm., St. Dammegd. hus, 25. slg. gr.
 — Janus, avlsbr., Jacobsminde, 20. slg. pc. (28o) 3,5-13,5-3,9.
 — *Ady, husass., frue, Knækkehuset, 11. vdg. pc.
Baukjær, Alexander, gdr., V. Pilegd., 69. slg. (77a) 80,4-160,0-104,0. ☞H. ☞H. 89.
 — *Jørgen, gartner, V. Pilegd., 62. slg. ☞H. ☞H. 89.
Bech, Arne, avlsbr., Dalshøj, 44. slg. ll. (175do) 7,2-15,0-5,0. ☞Aarsb. ☞207y.
 — Chr., avlsbr., Stjernebakken, 19. slg. pc. (27d) 13,5-22,0-11,7. ☞135x.
 — J. Peter, fhv. avlsbr., Nyg. 9 (87bh) 22,5-2,3. ☞231x.
 — Roald, avlsbr., Rosenvang, 40. slg. pc. (46c) 16,5-35,0-14,8. ☞Aarsb. ☞162x.
 — *Th., foderm., Skrubbegd. hus, 1. slg. gr.
 — Margrethe, frk., Nyg. 24 (dav) 14,6-1,3.
 — *Henry, murer, Dalshøj, 44. slg. ll. ☞207v.
 — Hans P., rentier, Almely, 6. slg. pc. (14g) 5,9-0,3.
 — Henning, snedkersv., Storeg. 11 (87aa) 17,5-1,4.
***Bendsen**, Grethe, husbest., St. Knudegd., 11. slg.
Bendtsen, Emil, arbm., Mortensminde, 58. slg. pc. (66b) 1,6-7,0-1,6. ☞H.
***Bengtson**, Alexander, medhj., 54.—55.—56. slg.
Bertelsen, Herman, arbm., Baggd. frt. (1n) 7,8-0,2. ☞H.
Beyer, Poul, arbm., Storeg. (87gk) 12,7-0,7.
 — Børge, avlsbr., Kragesten, 43. slg. pc. (175da) 4,5-9,0-2,6. ☞Aarsb.
 — Hans A., bagerm., Brog. 1 (87az) 30,9-1,4. ☞23.
Bjæregård, Mathilde, syerske, frk., 34. slg. ll. (175fr) 1,2-4,0-0,5. ☞Aarsb.
***Blom**, Asta, husbest., Pihls Allé 2.
 — Axel, rentier, Pihls Allé 2 (87ct) 10,6-0,8.
Boss, Villy, avlsbr., Sønderborg, 8. vdg. pc. (85f) 9,1-18,2-9,5. ☞Ny. ☞183v.
***Brandt**, Emil, fhv. gdr., Skarpeskadegd., 49. slg. (57a) ☞Ny. ☞197x.
 — Hans Kr., gdr., Skarpeskadegd., 49. slg. (57a) 26,8-71,0-26,5. ☞Ny. ☞197x.
Byder, Charles, avlsbr., Lundshøj, Storeg. (87i) 4,1-15,3-5,8. ☞97x.
 — Knud Vald., chauffør, Dambo, 24. slg. pc. (32c) 2,7-9,3-2,3. ☞128u.
***CARLSEN**, P. M., førstelærer, Sdr. skole. ☞Aarsb. ☞108y.
***Christensen**, Arne, arbm., Fabriksvej 1.
 — Rob. Nørgaard, arbm., Fabriksvej 8 (arvefeste 117c) 16,3-0,3.
 — *Robert, forv., Duebjerggd., 64. slg. ☞H. ☞H. 79x.
Christiansen, Carl Ancher, avlsbr., Fredsminde, 9. vdg. pc. (86b) 9,8-24,0-9,6. ☞141u.
Christoffersen, Asger, arbm., Fredensminde, 25. slg. pc. (33q) 3,1-9,8-3,2.
 — Hans Fr., fhv. mejeribest., Lindebo, Storeg. 19 (87bd) 19,4-2,4.
 — *Arne, styvmand, Nyg. 9.
Clausen, Sinius, avlsbr., Mariehaab, 37. slg. ll. (175dl) 6,9-8,0-3,8. ☞Aarsb.
***Conrad**, Fransori, mejerist, Østerg. 17.
Cordua, Svend Aage, avlsbr., Aldershvile, 2. vdg. pc. (43g) 5,8-17,0-5,5. ☞Aarsb.
***Cosandey**, Leonard, mejerist, Østerg. 17.
DAHL, Andr. Nielsen, avlsbr., Lyngstrup, 15. slg. ll. (175cm) 5,5-12,2-4,2. ☞72y.
 — Chr. Jensen, avlsbr., Lillebo, 43. slg. pc.
 — Math., avlsbr., Hyldchoit, 14. slg. ll. (175cl) 8,3-20,5-6,4. ☞72v.

Dam, Emil, arbm., Bakkebo, Lyngholts pc. (175hu)
6,5-0,2.
— ***Knud, arbm., Bakkebo, Lyngholts pc.**
— **Frederik, avlsbr., Kløvehald, 7. slg. pc. (15d)**
4,2-14,5-3,7.
— **Georg, avlsbr., Solvænge, 10. slg. pc. (18c)** 9,5-22,0-10,0.
— **Janus, avlsbr., Højvang, 29. slg. pc. (37i)** 6,8-18,9-7,9.
— **73u.**
— **Jens, avlsbr., Møllevang, 17. slg. pc. (16e)** 6,7-18,0-7,8.
— **32y.**
— **Aage, chauffør, Vesterg. (117m).**
— **Hertuf, gdr., Kuregd., 27. slg. (35a)** 40,7-81,2-36,0.
— **Poul A., gdr., Høgegd., 6. slg. (14a)** 24,9-38,5-22,0.
— **99u.**
— ***Helga, husbest., Bakkebo, 41. slg. pc.**
— ***Edith, kontorass., Østerg. 1.**
— ***Karen Margrethe, syerske, Møllevang, 17. slg. pc.**
— ***Herman, uddeler, Grovvarerforretningen, Østerg. 1.**
— **55.**

Dich, Hansine, frue, Smedeg. 6 (87ab) 34,0-6,3. **16.**

Dreyer, Aage, gdr., Skinderbygd., 38. slg. (46a) 23,3-49,4-21,4. **5 Aarsb. 162y.**

***EILERTSEN, Margit, husbest., Nyg. 11.**
***Eldrup, Katy, husbest., Solvang, 8. slg. pc.**
Elfstrøm, Vald., avlsbr., Skovholt, 2. vdg. frt. (175br)
10,3-19,4-7,2. **Ol. Ol. 81y.**
Engedal, Poul, avlsbr., Jydebo, Lyngholts pc. (175bb)
7,2-20,0-6,3. **104v.**
Engell, Anker, gdr., Sdr. Bedegadegd., 18. slg. (26a) 31,7-50,0-29,0. **74.**
Eskildsen, Leo, skorstensfejern., Fabriksvej 10 (arvæstet 117b) 17,5-0,5. **225.**
Espersen, Carl E., arbm., Korselund, 45. slg. II. (175kn)
8,2-0,2. **Aarsb.**
— ***Hans, arbm., Kanesø, 20. slg. pc. (14f).**
— **Jenus, arbm., Degnekrogen (158a)** 13,5-0,7. **H.**
— **Konrad, arbm., Baggd. pc. (1g)** 8,4-0,2. **H.**
— **Claus, avlsbr., Kanesø, 20. slg. pc. (1f)** 3,2-13,5-3,3.
— **Eduard, avlsbr., Maglesminde, 6. slg. II. (175bo)**
18,2-23,0-11,1.
— **Hans, avlsbr., Engvang, 53. slg. pc. (61i)** 12,4-27,8-10,8.
— **171u.**
— ***Karen, frue, Engvang, 53. slg. pc. 171u.**
— **Anth., smedem., 40. slg. pc. (48r)** 21,6-3,8. **Aarsb. 151v.**

FALKENBERG, Adolf, avlsbr., Bækkelund, 16. slg. pc. (24g) 11,0-22,0-11,5. **100u.**
— **Karl, avlsbr., Granlund, 53. slg. pc. (61 o)** 2,3-11,3-2,0.
***Fibiger, Svend, elektriker, Sønderg. 32.**
Filil, Knud, kommiss., 41. slg. pc. (49y) 17,0-1,4. **Aarsb. 218x.**
— ***Herdis, laboratorieass., Aarsballe brugsforening, 41. slg. pc.**
— ***Kr., uddeler, Aarsballe brugsforening, 41. slg. pc. Aarsb. 101-164.**
***Finne, Nanna, eksp., Storeg. 1.**
Folkmann, Ejvin, avlsbr., Bjørnshøj, 49. slg. pc. (57f)
4,0-14,0-4,4. **Ny.**
— **Otto, avlsbr., Østervang, 39. slg. pc. (48 o)** 18,8-22,2-11,2. **Aarsb.**
— **Carl, gdr., Aagd., 9. vdg. (86a)** 24,1-44,0-21,8. **141x.**
***Frandsen, Paul, bødker, Brog 3. 88.**
Frederiksen, Viggo, kreaturhdl., hotelejer, Storeg. 12, Klemens Kro (118a) 3,1-75,0-7,9. **87.**
— **Aage, møllelejer, Træbenmølle, 39. slg. pc. (47 I)**
1,5-42,0-3,8. **Aarsb. 105x.**
— **Julius, rentier, Skovfryd, 25. slg. pc. (33t)** 9,0-0,3.

***GERDRUM, Lilly, husmoderfløser, Vesterg.**
***Glimberg, Inger-Lise, husbest., Aarsballegd., 41. slg. Aarsb.**
Glud, Chr., mekaniker, Løvenborg, 41. slg. pc. (49 o)
13,0-1,0. **Aarsb. 150x.**
***Grandjean, Carla, husbest., Grønvang, 18. slg. pc.**
Gregersen, Frede, avlsbr., Virkelyst, 25. slg. pc. (33i)
13,2-34,0-14,9. **104x.**
Grønbech, Johs. Andr., avlsbr., Buskegd., 7. slg. frt. (124a) 8,0-18,5-7,2. **62v.**
— **Chr. A., slagterm., Brog. 27 (87cp)** 21,0-3,3. **51.**
Grønbjerg, Ejner, avlsbr., Onshøj, 8. slg. pc. (16b)
12,1-21,5-10,3. **84y.**
Grønvall, Harald, avlsbr., O. Gildesbo, 30. slg. pc. (6c)
2,0-9,0-2,1.
— ***Arne, medhj., O. Pilegd., 26. slg.**
***Gudbergesen, Andrea, frue, Storeg. 13.**

HAAGENSEN, Anth., avlsbr., Sorgenfri, 25. slg. pc. (175gv) 1,7-7,7-1,8.

Haagensen, Edv., avlsbr., Lyngvang, Lyngholts pc. (175ke) 7,7-17,0-6,9.
***Haahr, Holger, dir., Bornholmske Mejeriers Andels-osteri, Østerg. 17 (4ae)** 1,7-49,0-10,0. **200A.**
Hansen, Alfred, arbm., Dalbyhøj, 20. slg. pc. (28d) 8,0-0,4
— **Charles, arbm., 42. slg. II. (175kz)** 9,7-0,4. **Aarsb.**
— **Edv., arbm., Storeg. 44 (87em)** 11,7-0,8.
— **Ejnar, arbm., Skovvang, 26. slg. pc. (34g)** 2,3-9,5-1,4.
— **Ejner, arbm., Karens Minde, 5. vdg. pc. (82c)**
2,8-8,0-2,8. **Ny.**
— **Ejner Dam, arbm., Bøgeby, 63. slg. pc. (71e)** 13,0-1,1. **H.**
— **Frederik, arbm., 40. slg. pc. (48m)** 18,6-1,6. **Aarsb. 94v.**
— **Godtfred, arbm., Skovfryd, 36. slg. pc. (44c)** 4,0-0,2. **Aarsb.**
— ***Gunnar, arbm., 39. slg. pc. (48 od).** **Aarsb.**
— ***Hans Jørgen, arbm., Baggd. pc.**
— **Hans P., arbm., Baggd. pc. (160b)** 10,0-0,4. **H.**
— ***Helge, arbm., Fabriksvej 5.**
— ***Henry A., arbm., Aarsballegd. hus, 41. slg. gr. Aarsb.**
— ***Hjalmar, arbm., Hyldelyst, 20. slg. pc.**
— **Johs. Chr., arbm., Lillevang, 48. slg. pc. (56i)**
2,3-8,0-1,8.
— **Karl, arbm., Aabakke, 9. vdg. pc. (87ae)** 6,5-0,4. **97u.**
— **Karl A., arbm., Aarsballedegen, 41. slg. pc. (112b)**
6,0-0,2. **Aarsb.**
— ***Mikael Dam, arbm., Bøgeby, 63. slg. pc.**
— ***Orla, arbm., Storeg.**
— **Ove, arbm., 26. slg. pc. (34i)** 3,0-0,2.
— **Robert, arbm., Spønde, 50. slg. pc. (58i)** 8,0-0,3.
— ***Sv. Aage, arbm., Smedeg. 4 (58g).**
— ***Vald., arbm., Brog. 31.**
— **Anker, avlsbr., Nybo, Præstegd. pc. (4m)** 6,5-18,0-7,7.
— **Anker J., avlsbr., 21. slg. pc. (29b)** 5,1-14,0-4,8.
— **Anthon, avlsbr., Damskoven, 33. slg. pc. (31d)**
4,0-14,5-4,0. **111x.**
— **Axel Th., avlsbr., Oisminde, 9. slg. pc. (17k)**
2,5-8,3-2,3.
— **Fredman, avlsbr., Skovvænge, 39. slg. II. (175dp)**
5,2-10,0-3,5. **Aarsb.**
— **Georg N., avlsbr., Nydy, 54. slg. pc. (62d)** 5,7-16,0-5,5.
— **Gunnar, avlsbr., Frydendal, 21. slg. pc. (35f)**
8,5-19,0-7,7. **145x.**
— **Hans Peter, avlsbr., Landlyst, 20. slg. pc. (28q)**
7,9-23,0-8,7. **32v.**
— **Hartvig F., avlsbr., Lyngtofte, Lyngholts pc. (175kd)**
7,7-16,5-6,9.
— **Henning, avlsbr., Bakkely, 27. slg. pc. (35d)**
10,3-13,0-5,5. **Aarsb.**
— **Holger, avlsbr., Grøntaands Minde, 18. slg. pc. (26n)**
4,5-12,0-4,1.
— **Holger Ejner, avlsbr., Lillevang, 7. slg. frt. (124b)**
13,0-4,7. **206u.**
— **Jens Ejner, avlsbr., Fremtidshaab, 4. vdg. pc. (81b)**
4,0-13,1-4,0. **Ny.**
— **Johannes, avlsbr., 30. slg. pc. (38f)** 8,5-23,4-9,4.
— **Jul., avlsbr., Granhøj, 7. slg. II. (175dp)** 3,5-9,1-3,0. **206x.**
— **Jørgen P., avlsbr., Karleshøj, 24. slg. pc. (32b)**
9,1-21,3-8,3. **128y.**
— **Knud, avlsbr., Granly, 35. slg. frt. (175ap)**
13,0-25,0-9,8. **Aarsb.**
— **Knud Herman, avlsbr., Rosenhøj, 37. slg. pc. (45e)**
12,1-18,0-7,4. **Aarsb. 189u.**
— **Ludv., avlsbr., Bjørnevang, Brog. 33 (87f)** 2,6-14,6-2,9. **103.**
— **Ludvig, fhv. avlsbr., Storeg. 10 (8e)** 10,5-0,5.
— ***Otto Janus, fhv. avlsbr., Torpedg., 13. slg.**
— **Peter A., avlsbr., Solhøj, 30. slg. pc. (175dd)**
6,1-15,1-4,5. **Aarsb. 204x.**
— **Poul Jul., avlsbr., Bækkevang, 11. slg. II. (175ci)**
13,8-25,0-11,5. **62y.**
— **Sinius, baneform., Jernbanevej 1 (4s)** 0,8-16,5-2,0.
— **Esben, chauffør, Jernbanevej 5 (4aq)** 15,8-1,8.
— ***Henry, foderm., L. Krashavegd., 21. slg.**
— **Poul, forv., Lundsro, 14. slg. pc. (22c)** 1,5-8,0-1,5.
— **Anna, frue, Rosenly, 17. slg. pc. (25e)** 9,8-0,3. **18x.**
— ***Johanne, frue, Storeg. 9 (87u)** 14,0-2,0.
— **Thora, frue, Baggd. pc. (1 o)** 7,9-0,3. **H.**
— **Anna, frk., Mureg. 3 (87cæ)** 12,0-1,4.
— **Karen, frk., Storeg. 7 (87ø)** 12,6-1,4.
— **Oliva, frk., Storeg. 7 (87ø)** 12,6-1,4.
— **Aage Chr., gdr., L. Knudegd., 12. slg. (20a)**
15,7-25,5-13,6. **8u.**
— **Anker, gdr., St. Dammegd., 24. slg. (32a)** 38,9-75,0-40,0. **128x.**
— **Alfr., gdr., Lyngholt (175bc)** 28,5-45,5-22,3. **185u.**

- Hansen, Georg, gdr., Ø. Bedegadegd., 9. slg. (17a) 28,0-46,0-22,0. **433.**
- Hans A., gdr., V. Bedegadegd., 10. slg. (18a) 31,8-56,0-31,0. **440.**
- Osvald, gdr., Torpegd., 13. slg. (21a) 32,4-29,0-14,1. **482x.**
- Anker P., gartner, Rosenvænge, 16. slg. pc. (24d) 2,9-18,0-3,6. **445.**
- *Inga, husass., Degnedg.
- Anna, husbest., frk., 24. slg. pc. (14k) 2,7-0,1.
- *Anna Marie, husbest., Eifos, 41. slg. pc. **Aarsb.**
- *Edith, husbest., Østre Bedegadegd., 9. slg. **438.**
- *Else, husbest., Aal99, 63. slg. pc.
- *Lilly, husbest., Sømhj, 30. slg. pc. **Aarsb.** **4204x.**
- Amandus, hmd., Nordhøj, 2. sig. pc. (10g) 2,8-10,0-2,7.
- Jens N., karetniagerm., Fredhjem, 18. sig. pc. (20c) 4,9-13,0-5,0.
- *Karsten Koføed, kommis., Storeg. 1.
- *G. Koføed, kæmper, Jernbanevej 4. **4125.**
- *Jens H., medhj., Fremtidsnaab, 4. vdg. pc.
- *Jens Vard, medhj., Møssager, 40. sig. pc. **Aarsb.**
- *Erik, mejerist, Psterg. 1.
- Hans Chr., murer, Søvang, 53. sig. pc. (61m) 2,4-9,0-2,2. **4171v.**
- Frans, murer, Storeg. 13 (87it) 14,0-1,5.
- *Augusta, pakkerske, Smedeg. 4.
- Højer, postb., Brog. 0 (017).
- Carl J., opsynsm., Stausdal Krudtmagasin, 41. slg. pc. **Aarsb.** **4101u.**
- Anton, rentier, Møssager, 40. slg. pc. (47h) 8,4-0,3. **Aarsb.**
- *Aksel, rentier, Landlyst, 20. sig. pc.
- Laur., rentier, 39. sig. pc. (48ad) 10,0-0,5. **Aarsb.**
- Otto N., rentier, Bakkebo, 41. sig. pc. (175kv) 9,2-0,4. **Aarsb.**
- Anna, rentrice, Nyg. 6 (87bb) 11,0-1,0.
- *Jørgine, rentrice, Østerg. 0.
- Louise, rentrice, Smedeg. 2 (87s) 5,0-0,4.
- Marie, rentrice, 3. vdg. pc. (80n) 9,0-0,1. **H.**
- *Arne, skæretøst., ny Søværk, Lynghoits pc. (170k) 11,9-32,0-10,4. **H.** **419.**
- Thorvald A., snekersv., Brog. 21 (87ed) 14,9-2,2.
- *Astr., vogm., Roseng. 1. **417.**
- *Hermansen, Estner, eksp., Aarsballe Brugsforening. **Aarsb.**
- *Inger, frue, Engvang, 36. sig. pc.
- Ch., gar., Himmegd., 34. sig. (42a) 28,9-50,0-19,6. **Aarsb.** **4190y.**
- *Juliane, rentrice, Storeg. 8.
- Carl, smedem., Nympt, 25. sig. pc. (33k) 15,0-0,5. **4193u.**
- *Kaj, smedem., Nympt, 25. sig. pc. (33k). **4193u.**
- Henriksen, Harry N., arbm., Baggd. pc. (169d) 5,2-0,4. **H.**
- Knud Aage, arbm., 30. slg. pc. (38c) 3,5-0,5.
- *Hjort, Oat, arbm., Egely, 58. slg. pc.
- Hjorth, Arne Nielsen, avisbr., 39. sig. II. (175dr) 4,7-9,7-3,1. **Aarsb.**
- Charles, avisbr., Aavaug, 10. slg. pc. (175ch) 19,0-15,5-6,4.
- Herman, avisbr., Klippely, 27. sig. pc. (175hf) 6,0-12,0-3,7. **Aarsb.** **4204u.**
- Vald., avisbr., Egely, 58. sig. pc. (62c) 5,3-17,0-6,0. **H.** **4168u.**
- *Holm, Aage, arbm., 68. slg. gr. **H.**
- *Henry, arbm., Skovke, 64. sig. pc.
- Niels, arbm., Skovbo, 60. sig. pc. (74i) 5,5-0,3.
- Ejnar, avisbr., Skovke, 54. sig. pc. (62n) 6,4-18,0-6,0.
- Erik, avisbr., Borrendal, 33. sig. pc. (41b) 20,3-34,0-13,2. **Aarsb.** **4143y.**
- Gunnar, avisbr., Borgly, 33. sig. pc. (40c) 10,0-17,3-8,4. **Aarsb.**
- Herman, avisbr., Vennershøj, Præstegd. pc. (4c) 1,4-3,7-1,4. **4189.**
- Jens Peter, avisbr., Stormens Minde, 49. sig. pc. (57d) 7,0-16,8-6,7. **Ny.** **4179v.**
- J. Fr., avisbr., Krashave, 20. sig. pc. (28f) 9,8-22,0-10,2.
- Martin, avisbr., Hjørthsminde, 21. sig. pc. (134) 10,6-20,5-9,5. **4166u.**
- Viggo, avisbr., Smedevang, 47. sig. pc. (154) 6,3-18,7-6,0. **4196.**
- Knud, gdr., Assergd., 44. sig. (52a) 16,6-42,0-16,9. **Aarsb.** **4118.**
- Ellen, frue, Fabriksvej 1 (87dm) 10,5-1,8. **4192.**
- Jens P., rentier, Dalbyvang, 20. sig. pc. (28y) 7,8-0,3.
- Hulgaard, Arne, gdr., St. Krashavegd., 20. sig. (28a) 14,0-30,5-15,1. **4127.**
- *Højberg, Sigfr., forp., Koføedgd., 32. sig. (40a) 52,9-91,5-43,1. **4116.**
- *Højgaard, Knud, driftsleder, Fabriksvej 12 (87ck) 2,9-10,0-10,4. **4177.**
- INGEMANSEN, Arne, arbm., Villa Ro, 41. slg. pc. (49q) 10,0-0,4. **Aarsb.**
- Hans, avisbr., Gronvang, 42. sig. pc. (50b) 7,7-20,0-8,0. **Aarsb.** **4157y.**
- Aage, mekaniker, Nøddebo, 27. sig. pc. (35i) 9,0-0,3.
- Ingvorsen, H. P., avisbr., Vennerslyst, 67. sig. pc. (73c) 16,2-46,0-25,9. **H.** **4180.**
- *Jens P., forv., Vennerslyst, 67. sig. pc. **H.** **4180.**
- Axel, gdr., Duebjerggd., 15. vdg. (92a) 18,6-12,0-22,0. **H.** **4144u.**
- *Erik, mejerist, Vennerslyst, 67. sig. pc. **H.** **4180.**
- *Anna Margr., sygepl., Vennerslyst, 67. sig. pc. **H.** **4180.**
- Ipsen, Albert, avisbr., Skrænten, 44. sig. pc. (52h) 3,4-12,0-3,2. **Aarsb.** **41205.**
- Carl, avisbr., Nørholt, 2. vdg. frt. (175lp) 10,0-22,5-9,2. **Aarsb.** **4142u.**
- Charles, avisbr., Østertoft, 29. sig. pc. (37o) 8,0-20,2-8,2. **4139u.**
- Ejner, avisbr., Skovfryd, 35. sig. frt. (175bd) 13,1-22,5-10,0. **Aarsb.** **4182v.**
- Hans Ove, avisbr., Nyholt, 38. sig. pc. (46d) 4,8-13,5-4,9. **4157x.**
- Harry, avisbr., Murabus, 4. sig. pc. (12c) 10,3-16,0-7,3.
- Holger N., avisbr., Bedegade mølle, 1. vdg. pc. (78c) 10,9-27,5-11,5.
- Johs., avisbr., Solbakke, 7. vdg. pc. (84c) 2,4-9,0-2,2. **Ny.**
- Martin, avisbr., Østerbo, Præstegd. pc. (4n) 7,1-18,0-7,0. **4177u.**
- *Erik, forv., Tornegd., 48. sig.
- *Henry, forv., Tornbygd., 62. sig. **Aaby.** **4155.**
- *Marg., frk., Casa Blanca, 5. vdg. pc. (82b). **Ny.** **4178x.**
- E. Aage, gdr., Dyndegd., 30. sig. (38a) 18,9-43,5-15,5. **4190.**
- Henry, gdr., Tornegd., 48. sig. (56a) 41,0-76,2-40,4. **4122.**
- Anna, hoker, frk., Casa Blanca, 5. vdg. pc. (82b) 12,0-0,7. **Ny.** **4178x.**
- Henry, lagerforv., Fredbo, 40. sig. pc. (48ab) 12,5-0,7. **Aarsb.**
- *Arne, medhj., Nyholt, 38. sig. pc.
- *Werner, medhj., Østertoft, 29. sig. pc.
- *Karl Emil, opsynsmand, Klemensker plantage. **Aarsb.** **4182x.**
- H. Andr., rentier, Solbakke, 40. sig. pc. (48ac) 12,0-0,9.
- Hans E., rentier, Østerg. 5 (4v) 15,6-1,2.
- Tage C., snekersv., 35. sig. pc. (43h) 9,1-0,4. **Aarsb.**
- Iversen, Henry, maskinarb., Karensminde, Baggd. pc. (1h) 9,0-0,6. **H.**
- JACOBSEN, Anker Koføed, avisbr., Skovsholm, 2. vdg. frt. (175as) 30,1-51,0-21,9. **Aarsb.** **4142y.**
- Jørgen, avisbr., Jacobshvil, 67. sig. pc. (75z) 13,2-45,5-25,5.
- *Karen Lise, husbest., Egevang, 62. sig. pc.
- *Jakobsen, Elin, husbest., Sørtebjerg, 8. vdg. pc. (54b) **Ny.**
- *Jensen, Inger Lise, arb., 3. vdg. pc.
- Aage, arbm., Høivang, 29. sig. pc. (145b) 2,2-7,8-1,9.
- Aksel, arbm., Rishøjbjerg, 50. sig. pc. (58c) 1,2-7,0-1,3.
- *Andr., arbm., Villa Marevad, 58. sig. pc. (66a) **412y.**
- Anton, arbm., Brog. 3 (87ex) 10,0-0,4.
- Børge, arbm., Fredbo, Baggd. pc. (160e) 9,9-0,3. **H.**
- Conrad, arbm., 63. sig. gr. (71i) 3,8-0,3. **H.**
- *Edvard, arbm., Smedeg. 4.
- Jacob Niman, arbm., Aalyst, Baggd. pc. (1c) 4,1,10,0-2,2. **H.**
- *Johannes, arbm., Arbejdslyst, 20. sig. pc.
- Karl, arbm., Rishøjbjerg, 50. sig. pc. (58c) 1,2-7,0-1,3.
- *Kr., arbm., Østerg. 2.
- Oluf Andreas, arbm., Bakkely, 39. sig. frt. (175dq) 2,9-7,5-2,0. **Aarsb.**
- Ove, arbm., Storeg. 40 (87er) 11,0-1,1.
- Peder, arbm., Ativ, 41. sig. pc. (151b) 14,0-1,2. **Aarsb.** **4147x.**
- *Poul, arbm., Østerg. 6.
- Aage, avisbr., Bakkely, 35. sig. pc. (43b) 2,8-9,5-1,7. **Aarsb.**
- Albert, avisbr., Bjørnshøj, 10. vdg. pc.
- Andr., avisbr., Arbejdslyst, 20. sig. pc. (133a)
- Anthon J., avisbr., Romersminde, 9. vdg. pc. (86d) 6,7-20,5-7,5. **4177v.**
- Axel, avisbr., Knudshøj, 12. sig. pc. (20f) 21,6-28,0-12,3. **4182y.**
- Børge, avisbr., Frydenslyst, 35. sig. pc. (43d) 8,9-12,0-5,5. **Aarsb.** **4167y.**
- Chr., avisbr., Skovbrynet, 52. sig. II. (60e) 4,4-12,0-3,6.
- Ejler Rich., avisbr., Rundløkken, 4. sig. frt. (172) 3,9-8,5-2,5.

- Jensen, Gunnar, avlsbr., Damsminde, 62. slg. pc. (70b) 2,6-10,0-3,5. ☞ Ny.
- Hans J., avlsbr., Bækkedal, Lyngholt pc. (175kh) 7,1-15,0-6,3.
- Hans Sode, avlsbr., Juisminde, 10. vdg. pc. (87c) 13,8-32,0-15,0. ☞ 153x.
- Hansinius, fhv. avlsbr., Fyrrehoj, 39. slg. pc. (175 lb) 2,7-8,0-0,2. ☞ Aarsb.
- Janus, avlsbr., Bolleris, 10. vdg. pc. (87k) 9,7-23,8-9,5.
- Jens Th., avlsbr., Enghave, 42. slg. frt. (50c) 3,3-12,0-3,5. ☞ Aarsb.
- Knud, avlsbr., Hjortshøj, 56. slg. pc. (64h) 6,6-18,0-8,7.
- Knud V., avlsbr., Klippelyst, 35. slg. frt. (175dk) 6,1-11,2-4,2. ☞ Aarsb.
- Poul A., avlsbr., Granhøj, 39. slg. pc. (47d) 4,7-12,0-4,3. ☞ Aarsb.
- Svend Aage, avlsbr., Degned, pc. (5c) 4,1-19,5-5,2.
- Th. Chr., avlsbr., Bakkely, 23. slg. pc. (175cu) 4,9-8,2-1,6.
- Fredly, bagerm., Provsteg, 2 (4g) 25,0-2,2. ☞ 30.
- *Ernst, chauffør, Nyg. 16.
- *Hans V., forv., Hullegd., 7. slg. ☞ 84u.
- *Jens Andr., forv., Boesgd., 46. slg.
- *Henning, frisonmester, Brog. 19. ☞ 91.
- *Ingeborg, frue, Storeg. 47.
- Oline, frue, Fuglesang, 37. slg. pc. (175 lh) 6,7-0,2. ☞ Aarsb.
- Gunhilda, frk., Roseng. 3 (87ff) 8,0-1,1.
- *Marie, frk., Tornbygd., 62. slg. og 12. vdg.
- Aage A., gdr., Boesgd., 46. slg. (51a) 37,3-74,1-36,2. ☞ 154y.
- Agnes, gdr., frk., Tornbygd., 62. slg. og 12. vdg. (70a) 118,2-225,5-157,6. ☞ Aaby. ☞ H. 55.
- Alma, gdr., frk., Tornbygd., 62. slg. og 12. vdg. (70a) 118,2-225,5-157,6. ☞ Aaby. ☞ H. 55.
- Chr. M., gdr., Hullegd., 7. slg. (15a) 23,0-45,0-20,4. ☞ 84u.
- Harry, gdr., Bjørnegd., 10. vdg. (87a) 31,8-80,0-51,0.
- Vald., gdr., Gothegd., 5. slg. (13) 39,2-47,0-23,6. ☞ 99y.
- *Svend Aa., hovmester, Helmerhus, 20 slg. pc.
- *Ella, husass., Kjøllegd., 35. slg.
- *Anna, husbest., Norreg. 2 (4x).
- *Anna, husbest., Lyngtofte, Lyngholt pc.
- *Gunvor, husbest., Munkegd., 37. slg.
- *Marie, husbest., Bakkely, 39. slg. frt. (175dq). ☞ Aarsb.
- Albert, inkassator, Nyg. 4 (87bd) 11,7-1,2. ☞ 102x.
- V. A., køb., Helmerhus, 20. slg. pc. (281) 2,8-17,0-3,0. ☞ 65y.
- *Alma, lærerinde frk., Sdr. skole. ☞ Aarsb. ☞ 108u.
- Anthon V., malerm., 41. slg. pc. (49k) 12,0-0,9. ☞ Aarsb.
- Edgar, mejerist, Fabriksvej 2 (arvefæste 117f) 16,3-0,3.
- Hans A., murer, Brinken, 9. vdg. pc. (86c) 8,5-0,3.
- Oda M., naturlæge, frue, 10. vdg. pc. (87cz) 9,5-0,3.
- Emil, rentier, Østerrvraa, 39. slg. pc. (48a) 12,0-1,3. ☞ Aarsb. ☞ 147y.
- Henrik, rentier, Sønderg. 1 (87ch) 11,7-1,0.
- Johs., rentier, Tidshvile, 41. slg. pc. (49m) 12,0-1,3. ☞ Aarsb. ☞ 113u.
- Pær, rentier, lægdsmand, Villa Marevad, 58. slg. pc. (66h) 11,9-0,4. ☞ 12x.
- *Sigfred, rentier, Karensminde, 5. vdg. pc.
- Edv., snedker, 41. slg. pc. (49e) 7,0-0,9. ☞ Aarsb.
- Marcus C., snedker, Samsingsbro, 63. slg. pc. (71i) 3,8-0,3. ☞ H.
- Anker, snedkerm., Smedeg. 1 (87an) 32,0-2,1. ☞ 146.
- *Thor, uddeler, Klemensker brugsforening, Storeg. 3. ☞ 1.
- *Jespersen, Bent, arbejdsleder, Tornbygd., 62. slg. ☞ Aaby. ☞ H. 55.
- Kr., arbm., Krashøj, 20. slg. pc. (132c) 1,9-7,5-1,6.
- E. V., avlsbr., Bregnesshave, 51. slg. pc. (58d) 2,3-8,5-2,3. ☞ H.
- Martin, avlsbr., Pilevang, 69. slg. pc. (77b) 7,5-14,5-7,5. ☞ H. ☞ H. 197x.
- Paul, chauffør, Fabriksvej 5 (61k) 2,0-8,6-1,7. ☞ 52u.
- *Helge, medhj., Pilevang, 69. slg. pc.
- *Poul, medhj., Pilevang, 69. slg. pc.
- *Jessen, Hermann, teglmester, 3. vdg. pc. (80f) 8,2-0,8. ☞ H.
- Johansen, Aksel, arbm., Storeg. 58 (87dg) 6,0-0,6.
- *Borge, arbm., Glimt, 3. vdg. pc. (80i). ☞ H.
- Orla, arbm., Idasminde, 38. slg. pc. (46e) 7,2-0,4. ☞ Aarsb.
- Victor, arbm., Glimt, 3. vdg. pc. (80 o) 11,5-0,5. ☞ H.
- Harald, avlsbr., Karlshøj, 45. slg. pc. (6d) 8,1-21,6-8,7. ☞ 73y.
- Thorvald, avlsbr., Skovsro, 27. slg. ll. (175cp) 6,3-10,6-3,8. ☞ Aarsb.
- *Mogens, medhj., Karlshøj, 45. slg. pc. ☞ 73v.
- Jonassen, Peder Chr, arbm., Aaløb, 63. slg. pc. (1d) 3,9-0,2. ☞ H.
- Juul, Anton, avlsbr., Risbyvang 55. slg. pc. (63d) 3,5-13,0-3,6. ☞ 10v.
- Jens, avlsbr., Engshøj, 60. slg. pc. (68e) 5,6-16,5-5,1.
- N. M., avlsbr., Vilhelmsminde, 44. slg. pc. (52c) 5,2-20,0-5,5. ☞ Aarsb.
- P. Olsen, avlsbr., Skovfryd, 56. slg. pc. (641) 2,7-14,5-3,1. ☞ H.
- *Edith, husass., Risbyvang, 55. slg. pc. (63d). ☞ 26y.
- *Hansine, husbest., Hjemly, Degned, pc., (5g).
- *Anders, medhj., Engshøj, 60. slg. pc.
- *Henning, medhj., Vilhelmsminde 44. slg. pc.
- Jansson, Johs., arbm., Solborg, 41. slg. pc. (175ku) 9,2-0,4. ☞ Aarsb. ☞ 150v.
- *Jørgensen, Carlo, arbm., Møllegd. hus, 60. slg. gr. ☞ H.
- *Ejnar, arbm., Danebo, 25. slg. pc. (33ad).
- *Golfred, arbm., 67. slg. pc.
- Gunnar Andr., arbm., Lykkebo, 36. slg. pc. (175 ll) 8,0-0,2. ☞ Aarsb.
- *Hjalvard, arbm., 41. slg. pc.
- *Pauli, arbm., 41. slg. pc.
- Peter, arbm., Aabo, 54. slg. pc. (62f) 1,7-13,8-2,1.
- *Viggo, arbm., 41. slg. pc. ☞ Aarsb.
- Aage, avlsbr., Lystrup, 30. slg. frt. (146) 16,5-20,4-12,3. ☞ Aarsb. ☞ 138y.
- Alfr., avlsbr., Margrethesminde, 45. slg. pc. (53g) 4,2-14,0-4,0. ☞ 212.
- Andrea, avlsbr., Østerg. 6 (4p) 0,7-15,0-3,0.
- Egil Birch, avlsbr., Nyholt, 27. slg. pc. (35b) 9,5-19,5-8,5. ☞ Aarsb. ☞ 166u.
- Erik, avlsbr., Skovbrynet, 2. vdg. frt. (175kx) 1,5-10,1-1,4. ☞ Aarsb.
- Hans A., avlsbr., Lærkeshøj, 33. slg. pc. (41f) 3,7-7,5-2,6. ☞ Aarsb.
- Hans Peter, avlsbr., Kokedal, 14. slg. pc. (22b) 10,8-17,0-7,9. ☞ 106x.
- Verner, avlsbr., Krummeled, 56. slg. pc. (64b) 19,5-6,9. ☞ H.
- Vilmer, avlsbr., Højlunde, 30. slg. pc. (38b) 9,1-24,5-10,5.
- Elisabet, frue, Lisenlund, 14. slg. pc. (22b) 10,8-17,0-7,9.
- Laurensine, frue, Danebo, 25. slg. pc. (33ad) 10,0-0,4.
- *Laurensine, frue, 4. slg. ll.
- Petra, frue, Sønderg. 8.
- *Rigmor, frk., Lærkeshøj, 33. slg. pc.
- *Ellen, husbest., Lillehave, 44. slg. pc. (33ad).
- Harry Edv., hmd., Egehoj, 36. slg. pc. (47c) 4,4-12,0-4,0. ☞ Aarsb. ☞ 167u.
- *Herman, komm., Aarsballe brugsfören., 41. slg. pc.
- Jorgen, pens. landpostb., Norrevang, 25. slg. pc. (33ab) 10,5-0,3. ☞ 177y.
- Th., landpostb., Solglimt, 39. slg. pc. (175 ll) 8,9-0,3. ☞ Aarsb.
- Holger V., murerm. og køb., Tatol, 41. slg. pc. (49u) 15,0-1,3. ☞ Aarsb. ☞ 147v.
- Jens Chr., rentier, Eifos, 41. slg. pc. (49d) 19,0-1,7. ☞ Aarsb.
- Børge, repr., Solvang, 8. slg. pc. (16d) 8,0-0,5.
- Georg, fhv. skovfoged, 41. slg. pc. (49n) 11,7-0,8. ☞ Aarsb.
- *Jorgen, tjener, Møllevvej 3. ☞ 191.
- Ove V., vogam., Østerg. 9 (4ad) 20,5-2,7. ☞ 54.
- KAAS, Carl J., avlsbr., Bregnesshave, 52. slg. pc. (60b) 5,7-15,7-5,5.
- Georg, rentier, 13. vdg. pc. (90d) 1,6-13,2-2,4. ☞ H.
- Karlsson, Karl, mekaniker, Birkely, 20. slg. pc. (22f, 23g, 281) 0,9-9,0-0,9.
- Kirkegaard, Ejner, avlsbr., Tornhøj, 47. slg. pc. (35g) 7,3-18,0-7,6.
- *Kjeldsen, Johs., stationsm., Jernbanevej 3, Klemens st. ☞ 35.
- Kjæmpe, Sinius, avlsbr., Birkely, 50. slg. pc. (58e) 3,2-9,0-3,0.
- Kjeller, Alb., arbm., Gransminde, 3. vdg. pc. (80e) 10,0-0,5. ☞ H.
- Albin, avlsbr., Lamhøj, 63. slg. pc. (71f) 1,1-9,0-1,8. ☞ H.
- Anker, avlsbr., Lyngkjær, 19. slg. pc. (170a) 13,1-26,9-10,4.
- E. Th., avlsbr., Skovly, 19. slg. frt. (170b) 12,1-35,0-9,6. ☞ 220.
- Peter, avlsbr., Aldersro, 44. slg. pc. (52d) 5,2-20,0-5,5. ☞ Aarsb. ☞ 174x.
- Vagn, avlsbr., Fredensborg, 53. slg. pc. (61e) 16,3-34,3-14,3. ☞ 192.
- Ejner Kr., cementstøber, 35. slg. pc. (43k) 8,8-0,5. ☞ Aarsb. ☞ 155u.
- Andr., gdr., Brogd., 66. slg. (74a) 60,7-118,0-80,2. ☞ H. ☞ H. 10.

- *Kjeller, Svend, medhj., Skovly, 19. slg. frt.
— Holger, postb., Sønderg. 6 (87ez) 12.6-1.7.
— Alfr., rentier, Sønderg. 15 (87do) 15.0-0.6.
— Martin, rentier, Vesterled, 19. slg. pc. (175ky) 10.0-0.5
Klausen, Ejner V., avlsbr., Skrubbekrak, 12. slg. pc. (20c)
5.1-12.2-4.9. ☞6v.
- *Knudsen, Daniel, arbm., Fredenshjem.
— Josva, arbm., 41. slg. pc. (48i) 5.5-1.3. ☞Aarsb. ☞94x.
— Orla, avlsbr., Thorshøj, 43. slg. pc. (51c) 11.0-22.5-9.9.
☞Aarsb. ☞157v.
— Ove, avlsbr., Allansminde, 49. slg. pc. (57e) 6.1-13.7-5.8
☞Ny. ☞179u.
- *Ethel, husass., Fredenshjem.
— *P. M., forp., Fredenshjem, Præstegd. pc. (41)
6.4-18.0-7.7. ☞159.
- Koch, Hans J., avlsbr., Fredly, 34. slg. pc. (42d)
15.6-33.0-13.9. ☞Aarsb. ☞137u.
- Kofod, Charles, avlsbr., Engshøj, 28. slg. pc. (175cae)
5.7-13.1-4.0.
— Ejnar J., avlsbr., Bodilsminde, 8. vdg. pc. (85 l)
16.8-37.6-16.8. ☞Ny. ☞183u.
— Joel, avlsbr., Lærkelund, 26. slg. pc. (34c) 9.3-21.0-9.1.
— William Sonne, avlsbr., Fredshvile, 9. slg. frt. (126)
21.1-33.0-16.0. ☞62u.
— Poula, frk., Østerg. 7 (4a) 14.0-0.9.
— Alfred, gdr., Bakkegd., 22. slg. (30a) 31.4-50.5-19.9.
☞131u.
— Elmer, gdr., Bjergegd., 29. slg. (37a) 17.0-24.0-9.1.
— Jens, gdr., Kjørsegd., 8. vdg. (85a) 25.2-53.0-24.2.
☞Ny. ☞183x.
— Anth., købm., Nyg. 11 (87bi) 24.5-1.7. ☞20.
— Arne, snedkersv., Møllevvej 1 (87gb) 12.0-1.8.
- Kofoed, Carl, arbm., 25. slg. pc. (33 o) 3.5-0.2.
— *Emil, arbm., Carlsgd., 45. slg. ☞120.
— Jens H., arbm., Sorgenfri, 24. slg. pc. (32d) 2.5-9.3-2.0.
— Frede, arbm., Lillebo, 6. vdg. pc. (83e) 1.6-9.0-1.5.
☞Ny.
- Louis P., arbm., Østervang, 25. slg. pc. (33r) 1.2-7.3-1.2
*Tage, arbm., Østerg. 18.
— Alfr. A., fhv. avlsbr., Østerg. 18 (87gu) 17.6-2.6.
— Alfr. Andr., avlsbr., Kløvendal, 24. slg. pc. (33h)
13.9-30.0-11.6. ☞104u.
— Anna Margrethe, frue, avlsbr., Vennersminde,
4. slg. pc. (10i) 6.1-14.0-6.0.
— Anthon, avlsbr., Dalshøj, 30. slg. frt. (175eq)
10.6-16.5-7.1. ☞Aarsb.
— Chr. M., avlsbr., Fædresminde, 12. slg. pc. (12d)
11.0-23.7-11.8. ☞99x.
— Elmer, avlsbr., Skovly, 34. slg. frt. (149) 14.4-20.2-9.8.
☞Aarsb. ☞67x.
— Gunnar, avlsbr., vogum., Landlyst, 39. slg. pc. (47m)
4.0-20.0-4.3. ☞Aarsb. ☞147u.
— Hans C., avlsbr., Lillehave, 44. slg. pc. (52c)
6.7-22.4-7.0. ☞Aarsb. ☞174y.
— *Hans P., fhv. avlsbr., Aldersro, 49. slg. pc. (57b)
3.7-10.0-3.5. ☞Ny.
— Henning, avlsbr., Aldersro, 49. slg. pc. (57bc.96)
3.7-10.0-3.5.
— Henry, avlsbr., Muradam, 5. slg. frt. (119)
17.9-25.0-11.5. ☞57v.
— Janus, avlsbr., 10. vdg. pc., Bollers (87 l) 3.1-12.0-2.7.
— Johs. A., avlsbr., Skovsborg, 32. slg. frt. (175ar)
15.2-24.0-9.5. ☞Aarsb. ☞143u.
— Jørgen Olsen, avlsbr., Hyrdensminde, 27. slg. pc.
(175co) 7.4-10.0-5.1.
— Knud V., avlsbr., Fredenshaab, 29. slg. pc. (37d)
5.8-23.1-6.1. ☞73x.
— Knud V., avlsbr., Mosevang, 53. slg. pc. (61h)
4.3-11.2-3.2.
— Ove, avlsbr., Engshøj, 2. vdg. pc. (79b) 4.6-9.3-3.0.
☞Aarsb.
— Tage Alfr., avlsbr., Birkelund, 37. slg. pc. (175hl)
4.5-8.7-2.6. ☞Aarsb.
— Theodor, avlsbr., Asserbo, 44. slg. pc. (52b) 5.1-15.0-5.3
☞Aarsb.
- Villiam A., avlsbr., Petersborg, 7. slg. pc. (15m)
21.5-33.0-15.9. ☞57u.
— *Villy, bagersv., 10. vdg. pc., Bollers (87 l).
— Anine, frue, Nyg. 15 (87ap) 11.7-0.7.
— *Terestia, frue, Landlyst, 39. slg. pc. ☞Aarsb.
— Chrestence, gdr., frue, Tyndekullegd., 15. slg. (23a)
34.2-55.8-29.2. ☞50.
— Ejner, gdr., Duebjerggd., 59. slg. (67) 35.8-72.0-39.7.
☞H. ☞14x.
— Folmer, gdr., Kannikegd., 11. vdg. (88a) 27.7-53.2-27.7.
☞75x.
— Hans Chr., gdr., Sdr. Muregd., 4. slg. (12a)
17.7-26.7-11.7. ☞17u.
— Hedvig, gdr., Kannikegd., 11. vdg. (88a) 27.7-53.2-27.7.
☞75x.
- Kofoed, Henry, gdr., Skrubbegd., 1. slg. (9a) 50.9-77.5-42.1
☞19.
— Holger A., gdr., Skindermuregd., 43. slg. (51a)
51.7-83.5-49.8. ☞Aarsb. ☞126x.
— Jens Chr., gdr., Kjøllegd., 35. slg. (43a) 55.0-83.5-40.8.
☞Aarsb. ☞155x.
— Jens P., gdr., Splittsgd., 25. slg. (33a) 114.7-170.0-109.9.
☞115.
— Johs., gdr., Bolbygd., 16. slg. (24a) 47.9-99.0-55.3. ☞3.
— Knud, gdr., Bækkegd., 17. slg. (25a) 47.0-83.5-46.6. ☞2.
— Oluf, gdr., L. Krashavegd., 21. slg. (29a) 45.5-65.7-39.0.
☞65x.
— Thorv., gdr., Carlsgd., 45. slg. (53a) 28.5-47.0-23.8.
☞120.
- *Ella, husass., Dalshøj, 30. slg. frt.
— *Elisabeth, lærerinde, frk., Kirkeskolen. ☞152.
— *Egon, medhj., O. Pilegd., 26. slg.
— *Knud Børge, medhj., Dalshøj, 30. slg. frt.
— *Arne, mekaniker, Nyg. 6.
— Poul, mekaniker, Brog. 8 (87dc) 32.5-7.5. ☞27.
— Carl V., mælkehdl., Svalving, 13. vdg. pc. (76i)
3.0-22.5-4.8. ☞H. ☞H. 185y.
— *Hans M., rentier, Sdr. Muregd., 4. slg. ☞17u.
— *Vilhelm, repr., Carlsgd., 45. slg. ☞120.
— *Hans Ole, reservepostb., Vennersminde, 45. slg. pc.
— Børge, savkarer, Møllevvej 4 (87gy) 15.2-1.2.
— H. Chr., vejlm., Egebjerg, Præstegd. pc. (4b)
3.5-12.7-3.0. ☞158.
— Herluf, viktualiehdl., chauffør, Vandrerly, 41. slg. pc.
(49g) 12.0-1.4. ☞Aarsb. ☞94y.
— Karl, vogum., Nyvang, Lyngholts pc. (175ef)
4.7-13.0-3.8. ☞165x.
- *Komstedt, Grete, husbest., Skovfryd, 36. slg. pc. (175 lb)
☞Aarsb.
- Kragh, Hans Peter, arbm., Knækkehuset, 11. vdg. pc.
(88b) 4.1-0.2. ☞Aarsb.
- *Krak, Karoline, frk., Pibls Allé 3.
— Olivia, rentrice og kogersk., Sønderg. 12 (87eq) 9.0-0.5.
*Kristensen, Jørgen, arbm., Kløven, 23. slg. pc.
— Carl, avlsbr., Kløven, 23. slg. pc. (31d) 10.6-15.0-6.9.
☞131y.
— Hans A., avlsbr., Kastaniebo, 20. slg. pc. (28c)
4.7-12.5-4.4.
— *Alfa, husbest., Rømersminde, 9. vdg. pc.
— *Anna, husbest., Krohnsminde, 6. slg. pc.
— *Anna, husbest., 25. slg. pc. (33 oh).
— Georg A., rentier, 25. slg. pc. (33ah) 10.0-0.4.
Krogh, Villiam, avlsbr., Jydshøj, 13. vdg. pc. (90e)
2.2-14.0-3.3. ☞H.
- Krogh-Hansen, Peter, cyklehdl., Brog. 3 (87ah) 18.0-1.4.
☞21.
— Emil, købm., Brog. 2 (87af) 37.0-1.8. ☞31.
*Krohn, Karl Anker, arbm., Krohnsminde, 6. slg. pc.
Kuhre, Henning, postb., 25. slg. pc. (87bm).
— Peder, avlsbr., Skovbo, 25. slg. pc. (33u) 1.9-10.5-2.4.
Køhlert, Thorkild, avlsbr., Osterli, 2. vdg. frt. (175iq)
9.1-22.5-8.6. ☞O1.
- *LANDIN, Jensigne, rentrice, Sønderg. 2. ☞211.
— Karl, arbm., Storeg. 42 (87eo) 11.5-0.8. ☞28.
— Svend A., arbm., Sønderg. 2 (87et) 13.0-1.8. ☞211.
- Larsen, Elmer, arbm., Storeg. 48 (87dl) 12.0-0.6.
— *Svend, arbm., 62. slg. gr.
— Ejner, avlsbr., Sølyst, 51. slg. pc. (58h) 7.3-18.2-7.0.
☞52y.
— Har., avlsbr., Stenvang, 37. slg. pc. (45d) 15.9-22.0-10.0.
☞Aarsb. ☞105y.
— Janus, avlsbr., Bjergly, 29. slg. pc. (37c) 5.9-11.5-4.2.
☞Aarsb.
— Knud, avlsbr., Karensminde, 20. slg. pc. (28r)
7.8-18.5-8.0.
— *Svend Aage, chauffør, Nordlyset, 16. slg. pc.
— *Hans, dyrlæge, Nyg. 7.
— Margr., frue, Skovlæ, Degnegd. pc. (5b) 12.6-1.2.
— *Grethe, husbest., frue, Kirkebogd., 1. vdg. ☞Aarsb.
— Jørgen, murer, Sønderg. 26 (87fz) 16.5-1.0. ☞102u.
— Knud, murer, Vosto, 17. slg. pc. (25f) 19.5-0.4.
— Ejner, murer, Nordlyset, 16. slg. pc. (22d)
3.2-12.0-3.2. ☞11.
— Albert Vilh., møllejer, Bjørnemøllen, Brog. 29 (87es)
55.1-4.1. ☞63.
— Anders, rentier, Storeg. 27 (87fk) 3.5-1.1.
— Ernst, sadelm., Brog. 7 (87dr) 8.0-0.4. ☞216y.
— Knud Aage, snedker, Skovkrogen, Baggd. pc. (1t)
13.0-0.8. ☞H.
— Henning, snedker, Brog. 13 (87p) 20.0-3.3. ☞187x.
*Lind, Eigil, mæjerist, Østerg. 17.
— Andr., murer, Vanghyten, 67. slg. pc. (75m) 22.5-1.0
☞H. ☞H. 86.
— Alfred, propr., sogneraadformand, Simblegd.,
proprtgd., (2) 102.5-177.0-114.0. ☞24.

Lindblad, Th., smedem., 20. slg. pc. (28g) 2,3-13,0-2,7.
 5.
 *Ludvigsen, John, mejerist, Østerg. 17.
 *Lund, Jørgen, arbm., Tornborg, 12. vdg. pc. (89b)
 11,6-31,0-15,7. ☞ Ny. ☞ 46x.
 — Poul, arbm., Møllevej 6, 10. vdg. pc. (87gæ) 16,2-1,2.
 — E. Willy, autogonm., kørekerer, Nyg. 16 (87cm)
 16,2-1,0. ☞ 39.
 — Frænk, avlsbr., Skovsminde, 25. slg. pc. (33e)
 7,2-13,6-7,6.
 — Helmer, avlsbr., Glimminge, 60. slg. pc. (68b)
 4,1-12,5-4,8. ☞ H.
 — Paul, avlsbr., Klippely, 7. slg. pc. (15e) 13,0-17,3-7,4.
 ☞ 57x.
 — *Signe, husass., Klippely, 7. slg. pc. (15e), ☞ 57x.
 — *Elma, husbest., Skovsminde, 25. slg. pc. (33e).
 — *Sofie, husbest., Mureg. 4.
 — *Carl M., mejeribest., Mejeriet Svalhøj. ☞ H. ☞ 18.
 — *Ralf, murersv., Vanghytten, 67. slg. pc.
 — Jens H., fhv. opsynsm., Storeg. 6 (87ce) 16,0-0,7. ☞ 209.
 — Agnes, rentier, Storeg. 9 (87u) 14,0-2,0.
 — Marie, rentier, Mureg. 4 (87er) 12,0-0,9.
Lundberg, Jørgen, avlsbr., Bækedal, 29. slg. pc. (37p)
 7,9-17,3-8,8.
 — *Knud, maler, Aarsballe (49t). ☞ Aarsb.
Lundbæk, Carl, avlsbr., Munkeup, 25. slg. pc. (33v)
 6,7-21,5-8,0.
Lyster, Anna M., frue, Møllevej 2 (87cv) 11,7-1,0.
 — Marie, frue, 47. slg. pc. (55d) 1,3-5,0-1,0.
 — *Ellen, husbest., Møllevej 2.
 — P. A., rentier, Sønderg. 17 (87dn) 15,9-0,9.
Løff, Knud, arbm., Tornehuset, 47. slg. pc. (55f) 4,5-0-1.
 — Alfred, hmd., Kildeshø, 7. vdg. pc. (84d) 1,7-5,5-1,3.
 ☞ Ny.
Løffholm, Alfr., kontrolass., Lyshøj, 53. slg. pc. (61b)
 1,2-6,2-0,9. ☞ 171x.
 — *Carl, musiker, Lyshøj, 53. slg. pc. ☞ 171x.

MADSEN, Chr., avlsbr., Munkedal, 8. vdg. pc. (85e)
 16,3-34,0-16,3. ☞ Ny.
 — *Jørgen, evangelist, Pihls Allé 6.
 — Andr., gdr., Julegd., 52. slg. (60a) 17,5-42,0-17,8. ☞ 75v.
 — Erik, gdr., Kjempegd., 51. slg. (59a) 27,4-51,0-26,2.
 ☞ 52x.
 — *Marie, husass., Julegd., 52. slg.
 — *Børge Møller, ostemester, Jernbanevej 9.
 — *Gunnar, radioforhd., Julegd., 52. slg.
 — *Svend, snedkersv., Pihls Allé 3.
Madvig, Kristian, fhv. avlsbr., Havelyst, 25. slg. pc. (33y)
 8,7-0,2.

Marcher, Henry, gdr., Onsbjerggd., 8. slg. (16a)
 17,2-21,0-11,3. ☞ 84v.

Marker, Carl Aage, gdr., Ndr. Muregd., 3. slg. (11a)
 45,7-75,8-40,3. ☞ 66x.

Markussen, Carl, fhv. avlsbr., Skovvang, 39. slg. pc.
 (175er) 6,4-13,0-5,1. ☞ Aarsb.
 — Bjarne, installator, Østerg. 13 (4an) 36,2-3,5. ☞ 98.
Mathiesen, Hans Anker, arbm., Fabriksvej 6 (117d)
 16,3-0,3.
 — Th., avlsbr., Havelyst, 7. slg. pc. (15k) 3,1-9,3-2,5.
 — *Rigmor, husbest., Kjørsegd., 8. vdg.
 *Mattson, Thorvald, rentier, Skovfryd, 36. slg. pc.
 *Mauritzen, Gøther, best., 8. vdg. pc. ☞ Ny.
Mikkelsen, Sv., arbm., Storeg. (87ff).
 — Hans T., avlsbr., Sandershøj, 48. slg. pc. (56e)
 23,1-45,8-24,0. ☞ 141v.
 — Laur., rentier, 4. slg. II. (175bv) 3,2-5,5-1,8.
Moberg, John, arbm., 10. vdg. pc. (87gz) 10,9-0,9.
 — Thor, arbm., Storeg. (87fy) 11,7-0,7.

Mogensen, Arne, arbm., Storeg. (87ge) 9,0-1,0.
 — Herman, arbm., Nyvang, 45. slg. II. (175ei) 5,0-1,3.
 ☞ Aarsb.
 — P. A., avlsbr., Kajibjerg, 22. slg. pc. (30d) 8,4-21,5-8,0.
 — Martha, frue, 40. slg. pc. (48 l) 7,0-0,7. ☞ Aarsb.
 — Andr., Frigaard, gdr., Pibereg., 36. slg. (44a)
 24,6-38,0-18,9. ☞ Aarsb. ☞ 167x.
 — *Marie, husbest., Karlshøj, 24. slg. pc. (32b). ☞ 128y.
 — *Aage, kontorist, 40. slg. pc. (48 l). ☞ Aarsb. ☞ 150u.
 — Karl, malerm., Nyg. 1 (87bq) 15,0-1,9. ☞ 76.
 — Ove, skraedderm., Nyg. 22 (61s).
 — Henry, snedker, Vesterg. (117 l).

Mohr, Rudolf Jensen, arbm., Fabriksvej (87gø) 16,0-1,0.
 — Agnes, frue, 50. slg. pc. (58f) 2,5-0,2.

Mortensen, A. Johs., arbm., Nyg. 13 (87at) 11,7-0,7.
 — Kr., arbm., 24. slg. pc. (32g) 8,0-0,7.
 — Poul, arbm., Søsede, 50. slg. pc. (58 D) 9,7-0,2.
 — Chr., avlsbr., Frydenlund, 13. slg. pc. (21b)
 11,3-21,0-9,9. ☞ H.
 — Johs., avlsbr., Egelund, 12. slg. pc. (20e) 10,0-25,0-9,5.
 ☞ 99v.

Mortensen, Johs., avlsbr., Tækkerminde, 9. slg. pc. (17d)
 7,2-11,3-4,5. ☞ 16v.
 — Julie, avlsbr., frue, Thorsminde, 10. vdg. pc. (87b)
 10,0-29,0-11,4. ☞ 29.
 — Julius, avlsbr., Godthaab, 28. slg. frt. (36b)
 14,0-23,8-11,9.
 — Jørgen, avlsbr., Krogshaalm, 2. vdg. frt. (175ax)
 10,0-25,0-9,5. ☞ Aarsb. ☞ 207u.
 — Knud Krøjer, avlsbr., Søbo, 22. slg. pc. (30e)
 8,2-22,0-8,8. ☞ 153u.
 — Leo, avlsbr., Sortehøj, 8. vdg. pc. (54b) 19,3-35,6-19,3
 ☞ Ny. ☞ 183y.
 — Thor, avlsbr., Enghøj, 42. slg. pc. (50e) 3,3-11,0-3,5.
 ☞ Aarsb.
 — *Gunnar, best., Thorsminde, 10. vdg. pc. ☞ 29.
 — Verner, elektriker, Roseng. 4 (87el, eg, ei) 7,8-0,3.
 — *Karen M., lærerinde, V. Skole. ☞ Hasle. ☞ 14v.
 — Chr., rentier, Jernbanevej 6 (4u) 12,4-0,7.
 — *Kaj, stenhugger, Skovfryd, 36. slg. pc. ☞ Aarsb.
 *Munch, Børge, arbm., Nyg. 22 (87ax) 18,0-0,9. ☞ 70.
 — Frimann, grønthdl., arbm., Brog. 5 (87dq) 10,0-0,8.
 ☞ 161.
 — Henry, arbm., Sønderg. 13 (87ek) 13,5-1,5.
 — Otto, avlsbr., traktorfører, Ungdomslyst, 15. slg. pc.
 (23b) 2,2-9,4-2,1. ☞ 106v.
 — Peter, avlsbr., Charlottenlund, 8. vdg. pc. (85d)
 14,9-35,0-15,0. ☞ Ny. ☞ 163.
 — Peter Andr., avlsbr., Gl. Dam, Lyngholt pc. (175eg)
 7,4-15,0-5,8.
 — Petra, frue, 67. slg. pc. (75t) 6,0-23,4-9,6. ☞ H.
 — Hans A., gdr., O. Pilegd., 26. slg. (34a) 51,3-76,3-43,1.
 — Karl, gdr., Krykkegd., 14. slg. (22a) 26,3-42,5-22,8.
 ☞ 60x.
 — Anker, hønseriejer, Lykkebo, Præstegd. pc. (4k)
 0,8-10,8-1,0. ☞ 132.
 — Hans P., rentier, Storeg. 15 (87cb) 13,6-1,0.
 — N. K., rentier, Solbakke, Roseng. 1 (87db) 20,4-2,4.
 — *Otto, rentier, Jernbanevej 5. ☞ 168.
 — Peter, rentier, Solhøj, Storeg. 23 (87du) 24,4-3,9. ☞ 37.
 — *Gerth, reservestofh., Lillebo, 10. vdg. pc.
 — *Ejner, snedker, Eifos, 41. slg. pc., Aarsballe.
 ☞ Aarsb.

Munk, Anders, rentier, Lillebo, 10. vdg. pc. (108c) 11,5-0,6.

Myhre, Anth. G., avlsbr., Lærkely, 45. slg. II. (175ee)
 8,6-14,0-5,7. ☞ Aarsb. ☞ 67v.

Müller, Max, bogh., Brog. 12 (87fe) 15,0-1,2. ☞ 203.

Møller, Helge, arbm., Højbo, 39. slg. pc. (47p) 9,0-0,5.
 ☞ Aarsb.
 — Aron, avlsbr., Stokkekilde, 20. slg. pc. (28p) 5,6-17,5-6,2
 — Chr., avlsbr., Hyldelyst, 20. slg. pc. (28b) 14,3-30,0-13,9
 ☞ 184.
 — John, avlsbr., Brodal, 14. vdg. pc. (63k, 66d)
 21,7-53,6-32,9. ☞ H. ☞ 68y.
 — Niels, avlsbr., Onkels Minde, 6. vdg. pc. (83b)
 2,4-7,0-2,3. ☞ Ny.

— Poul, avlsbr., Vibelyst, 3. slg. pc. (10m) 10,8-20,5-9,1.
 ☞ H. ☞ 56x.

— Thorv., avlsbr., Bakkehuset, 18. slg. pc. (26b)
 10,9-23,5-9,5. ☞ 46y.

— Elon, afholdsvært, chauffør, 39. slg. pc. (48z) 13,0-1,0.
 ☞ Aarsb. ☞ 189v.

— *Poul, chauffør, Nyg. 11.
 — Agnes, frue, 8. vdg. pc. (85m) 6,1-16,0-6,0. ☞ Ny.
 — *Gerda, husbest., Krakkedal, 1. slg. pc. (7).
 — Hans Jørgen, rentier, Storeg. 38 (87dx) 7,8-0,5. ☞ H.
 — *Arne, vognm., Aarsballegd., 41. slg.

Mansson, Manfred E. V., arbm., Baggd. pc. (1æ) 8,3-0,3.
 ☞ H.

***NIELSEN**, Alfr., arbm., Simblely, 52. slg. pc.
 — Alfr. Chr., arbm., Nøreg. 2 (4x) 13,2-0,9.
 — Carl, arbm., Skrubbekrak, 1. slg. pc. (9c) 4,8-0,8.
 — *Edmund, arbm., Bækged, hus, 53. slg. pc.
 — *Jens, arbm., Nøreg. 2 (4x).
 — Niels, arbm., Risby, 54. slg. pc. (62h) 5,0-0,2. ☞ H.
 — *Otto, arbm., Lisentund, 14. slg. pc. (175hu) 5,0-0,1.
 — Andr., avlsbr., Skovfryd, 8. slg. pc. (15 l) 3,7-13,3-2,8.
 ☞ 110.
 — Carl, avlsbr., Degnegd. pc. (5e) 4,2-11,5-4,7.
 — Hans Chr., avlsbr., Lysvang, 18. slg. pc. (175n)
 9,5-18,5-7,6.
 — J. Anker, avlsbr., Dyrstenshøj, 9. vdg. pc. (86e)
 10,1-27,7-10,9. ☞ 216x.
 — Knud, avlsbr., Østervang, 1. vdg. pc. (29c) 9,9-23,0-9,8.
 — Knud Sommer, avlsbr., Arbejdslyst, Baggd. pc. (1e)
 5,0-9,9-2,4. ☞ H.
 — *Hjalmar, best., Frydenlund, 49. slg. frt. (156)
 13,0-28,4-12,3. ☞ Ny.
 — Finn, dyrslæge, Sønderg. 5 (87fc) 27,0-1,7. ☞ 121.
 — *Chr., forv., Brog., 66. slg. ☞ H. ☞ H. 10.
 — Elise, frue, Skovly, Baggd. pc. (160d) 2,6-0,2.

*Nielsen, Esther, frue, Brog. 10.
 — Holger, gdr., Sofielund, 39.—40. slg. (17a) 25.0-52.0-21.0
 ♀Aarsb. ♀113v.
 — Esther, husejer, 39. slg. pc. (48a) 10.0-0.6. ♀Aarsb.
 — Sigfred, hmd., 1. vdg. pc. (78f) 4.8-12.5-4.1.
 — Knud, købm., Splitsgaard Købmandsforretning,
 25. slg. pc. (175 le) 15.8-1.1. ♀104y.
 — *Helmuth, mekaniker, Nyg. 28.
 — *Emil J., medhj., Engvang, 53. slg. pc.
 — *Hans, medhj., Vennersminde, 4. slg. pc. (101).
 — Anth., rentier, Bækkegd. hus, 53. slg. pc. (61g)
 2.0-8.5-1.5.
 — Janus, rentier, Sønderg. 14 (87en) 8.7-0.6. ♀102y.
 — Magnus, rentier, Hjørnet, 29. slg. pc. (175if) 6.5-0.2.
 ♀Aarsb.
 — Andrea, rentrice, Storeg. 4 (87v) 16.0-0.6.
 — Hedvig, rentrice, Brog. 23 (87cs) 14.5-1.3.
 — Victoria, rentrice, Havebo, 40. slg. pc. (48v) 11.9-2.0.
 ♀Aarsb.
 — J. A., sadelmagerm., 41. slg. pc. (49i) 11.0-0.8.
 ♀Aarsb. ♀189x.
 — M., snedkerm., 2. slg. pc. (10q) 11.0-0.5. ♀6y.
 — *Vilh. Koltzoff, sognepræst, Præstegaarden, Nørreg. 1.
 ♀114.
 — *Holger, urmager, Storeg. 5.
 — Richard, urmager, Nyg. 28 (87ar) 17.5-1.2. ♀81.
 Nygaard, Hans Peter, avlsbr., Risbyholm, 56. slg. pc.
 (63g) 6.9-22.0-6.6. ♀H.
 *Nøvring, John, medhj., Tornbygd., 62. slg.

OLESEN, Harry, avlsbr., Ellelund, 48. slg. pc. (56e)
 5.0-15.0-5.0.
 Olesen, Arne, arbm., Granly, Baggd. pc. (159c) 6.0-0.4.
 ♀H.
 — Børge, arbm., Blomsterborg, Baggd., pc. (1d) 3.9-0.2.
 — Carlo, arbm., 23. slg. pc. (31e) 2.2-8.7-2.4.
 — Johs., arbm., Lynghøj, 27. slg. pc. (175hd) 1.9-6.8-1.2.
 — Aage V., avlsbr., Danevang, 30. slg. pc. (6a) 6.1-20.4-6.5
 ♀73y.
 — Alfr. H., avlsbr., Landsminde, 44. slg. frt. (153)
 11.4-25.0-10.8. ♀Ny. ♀121.
 — Andr., avlsbr., Osløkke, 9. slg. pc. (17f) 13.3-24.5-11.7.
 ♀46u.
 — Børge, avlsbr., Lykkeborg, 8. slg. frt. (106)
 18.4-29.3-12.8. ♀62x.
 — Hans, fhv., avlsbr., Jernbanevej 8.
 — Karl Peter, avlsbr., fiskehdl., Trægaardshøj, 7. slg. pc.
 (15g) 6.6-17.5-6.5. ♀153y.
 — Knud, avlsbr., Egevang, 62. slg. pc. (3) 16.5-45.0-19.0.
 ♀Ny. ♀Ny. ♀46y.
 — Laur., avlsbr., Nyholm, 7. vdg. pc. (57h) 12.9-38.2-44.2.
 ♀Ny. ♀179x.
 — Ove Ch., avlsbr., Landlyst, 29. slg. frt. (144)
 7.9-18.5-6.1. ♀Aarsb. ♀138v.
 — Vill., avlsbr., Høgelet, 6. slg. pc. (14b) 7.5-18.2-7.2.
 ♀57y.
 — *Eda, bogh., frk., Degnegd. pc. (5a) ♀1.
 — *Axel, forp., Præstegd., Nørreg. 3 (4a)
 32.2-64.1-26.2. ♀83.
 — Poulina, frue, Domus, 67. slg. pc. (75p) 47.0-1.0.
 ♀H. ♀H. 84.
 — Sara, frue, Østerg. 12 (4ah) 13.3-1.8.
 — Esther, frk., Nyholm, 7. vdg. pc.
 — *Sara, husass., frk., Østerg. 12.
 — Esner, gdr., Degnegd. (5a) 16.9-50.3-20.7. ♀1.
 — Helge, sygekassed., gdr., Degnegd. ♀1.
 — Johs. Rømer, gdr., L. Dammegd., 23. slg. (31a)
 23.5-43.1-18.1. ♀131x.
 — Frants, malerm., 7. slg. pc. (15 o) 7.2-0.1.
 — Kai, malersv., Granhøj, 53. slg. pc. (61r) 8.0-0.4.
 — *Hans Edvard, medhj., Landsminde, 44. slg. pc.
 — *Einer, medhj., Virkelyst, 25. slg. pc.
 — *Aksel, mejerist, Østerg. 17.
 — *Svend, mejerist, Østerg. 17.
 — Johan, rentier, Lærkenberg, 25. slg. pc. (175ko)
 2.3-7.6-1.6.
 — Th., rentier, Østerg. 16 (4af) 16.5-1.8.
 — Janusine, rentrice, Brog. 9 (87ds) 7.0-0.3.
 — Poul, vogum., Osløkke, 9. slg. pc.
 *Olsson, Helene (kaldet Andersen), frk., Mindebo,
 Baggd. pc. (1v). ♀H.

PAUCH, Niels, arbm., Øen, 6. slg. pc. (14e) 3.2-9.5-2.1.
 *Pedersen, Axel, arbm., Baggd. pc.
 — Chr., arbm., Egely, Baggd. pc. (1k) 7.5-0.6. ♀H.
 — Edgar, arbm., Baggd. pc. (160g) 9.0-0.4. ♀H.
 — *Ernst, arbm., Provsteg. 4.
 — *Jens V., arbm., Brog. 23.
 — *John, arbm., Nørreg. 4.
 — *Karl, arbm., Lillehøj, 18. slg. pc.
 — *Viggo Chr., arbm., 62. slg. gr.

*Pedersen, Svend Erik, arbm., Bækkedal, 27. slg. pc.
 — K. Villy, arbm., Gammelmønt, 8. vdg. pc. (85i) 5.5-0.3.
 ♀Ny. ♀208x.
 — Alfred, avlsbr., Samsingsbro, 67. slg. pc. (75f) 5.0-20.5-
 5.5. ♀H. ♀H. 63u.
 — Andr., avlsbr., Langemyre, Lyngholt pc. (175kf)
 7.8-16.2-6.8. ♀166y.
 — Anker, avlsbr., Scholt, 31. slg. pc. (39b) 18.5-30.0-13.3.
 ♀Aarsb. ♀166v.
 — Carl Otto, avlsbr., Krakkedal, 1. slg. pc. (7) 3.9-9.3-2.5.
 ♀H. ♀56v.
 — Emil B., avlsbr., Bækkedal, 27. slg. II. (175en) 10.5-18.7-
 7.0. ♀Aarsb. ♀204x.
 — Jan, avlsbr., Mosekø, 18. slg. pc. (129) 12.8-27.5-10.8.
 ♀135v.
 — Karl, avlsbr., Skovshøj, 21. slg. II. (175ev) 3.1-9.0-2.0.
 — Otto, avlsbr., Virkelyst, 67. slg. pc. (75u) 7.3-15.0-5.6.
 ♀H.
 — Sv. Aa., avlsbr., Bækkelv., 27. slg. pc. (35e) 5.9-12.5-1.8.
 — *Axel, foderm., Splitsgd. hus, 25. slg. gr.
 — Sigurd Lilholm, foderm., 65. slg. pc. (73c) 11.2-0.5.
 ♀H.
 — *Jørgen, forv., Jernbanevej 16.
 — *Anna, frue, Mosekø, 18. slg. pc.
 — Frederikke, frue, Frydendal, 10. vdg. pc. (108b)
 1.1-13.5-1.5.
 — Helga, frue, Nyg. 26 (87ax) 18.0-0.9.
 — Karoline, frue, Storeg. 50 (87dk) 8.5-0.6.
 — *Esther, frk., O. Pilegd., 26. slg. ♀140.
 — Charles, graver og ringer, Provsteg. 4 (4i) 17.5-1.6.
 ♀64.
 — Georg, gdr., O. Pilegd., 26. slg. (34a) 51.3-76.3-43.1.
 ♀140.
 — Chr., gartner, 3. vdg. pc. (80k) 6.2-0.5. ♀H.
 — *Ellen, husbest., Jernbanevej 2.
 — *Poula, husbest., Egely, Baggd. pc.
 — *Rigmor, husbest., Samsingsbro, 67. slg. pc. (75f).
 ♀H.
 — *Thora, husbest., Langemyre, Lyngholts pc. ♀165y.
 — *Frede, kommis., Aarsballe Brugsforening, 41. slg. pc.
 — Arne, købm., Svalhøj Købmandshandel, 68. slg. pc.
 (74f) 31.0-2.6. ♀H. ♀H. 213.
 — *Svend Aage, medhj., Birkely, 50. slg. pc.
 — *P. Deibjerg, mejerist, Brog. 10.
 — *Lilly, organist, Brog. 25. ♀123.
 — Jens, rentier, Nørreg. 4 (4y) 16.0-1.1.
 — *N. Johan, rentier, Fredenshiem, Præstegd. pc.
 — Theodor, rentier, Brog. 25 (87bk) 16.5-2.1. ♀123.
 — *Emma, rentrice, Storeg. 4.
 — Viktor, savskærer, Hjemly, 35. slg. pc. (43e) 8.5-0.7.
 ♀Aarsb.
 — *Johs., smedem., Storeg. 50.
 — *Knud, smedem., Storeg. 4.
 — Aksel, smedessv., 39. slg. pc. (175du) 6.0-0.1. ♀Aarsb.
 — *Helga, telefonistinde, Østerg. 4.
 Persson, Kai, arbm., 3. vdg. pc. (80x) 2.1-0.1. ♀H.
 — Esther, frue, 3. vdg. pc. (80q) 7.2-0.2. ♀H.
 *Petersen, Elof, arbm., V. Pilegd. hus, 69. slg. gr. ♀H.
 — Frede Juul, lagerforv., Fabrikksvej 4 (arvefaste 117e)
 16.3-0.3.
 — Georg, gdr., Siegd., 67. slg. (75a) 18.6-41.2-21.2. ♀H.
 ♀H. 44.
 — L. gdr., sandem., Sdr. Kirkebgd., 7. vdg. (81a)
 31.1-55.7-29.3. ♀Ny. ♀112.
 — Karla, gdr., frue, Lundsgd., 4. vdg. (81a) 17.1-66.0-35.7.
 — Knud, gdr., Munkegd., 37. slg. (45a) 17.1-31.0-14.2.
 ♀Aarsb. ♀167y.
 — *Edith, husbest., V. Pilegd. hus, 69. slg. gr.
 Plesner, Johanne, frue, Lyssang, 65. slg. pc. (75i)
 1.9-40.5-9.3. ♀H. ♀H. 75.
 Pihl, Carl, arbm., Bækkebo, 53. slg. pc. (61s) 8.0-0.5.
 — *Henr., arbm., Aarsballealen, H. slg. pc. ♀Aarsb.
 — *Vilhelm, arbm., Møllevej 4.
 — Hans P., avlsbr., Jacobsminde, 25. slg. pc. (33b)
 13.6-24.0-13.7. ♀176.
 — Karl Einer, avlsbr., Lillevang, 35. slg. pc. (475fo)
 8.0-15.2-5.6. ♀Aarsb. ♀67u.
 — Viggo, avlsbr., Kildeshøj, 45. slg. pc. (53e) 4.2-14.0-4.0.
 — Carl P., mgbelhdl., snedkerm., Brog. 15 (87fb)
 12.3-0.8. ♀13.
 — Laur., snedkerm., Pihls Allé 3 (1r) 8.0-4.0. ♀43.
 Poulsen, Peter, avlsbr., 67. slg. pc. (75s) 6.3-24.0-9.4.
 ♀H. ♀H. 148.

*RASCH, Ruth, syerske, frk., Østerg. 6.
 Rasmussen, Gunnar B., avlsbr., Solhøj, 29. slg. pc. (37q)
 7.5-20.2-8.2. ♀139y.
 — Hans Chr., avlsbr., Grønvang, 27. slg. pc. (175he)
 5.0-11.2-3.5.
 — Emilie, frue, Sønderg. 3 (87cq) 11.7-0.8.
 — Marie, frue, Nyg. 14 (87bv) 13.0-1.3.

Rasmussen, Johs. O., pens. landpostb., Storeg. 52 (87di) 8.5-0.6.
 — Karl, snedker, Storeg. 56 (87fr) 8.0-0.6.
 ***Regnersen, Viggo**, arbm., Karensminde, Baggd. pc. (1h) H.
 — Bernt, avlsbr., Soborg, Baggd. frt. (1f) 14,1-22.8-8.5. H. H. 53x.
 ***Riis, Sigurd**, arbm., 42. slg. gr. Aarsb.
 — **Svend**, arbm., A-M Svalhøj. H.
 — **Janus**, avlsbr., Lillehøj, 18. slg. pc. (26g) 2,4-8.0-2,4.
 — **Carl Joh.**, gdr., Duchbjerg, 64. slg. (72) 27,1-71.2-37,4. H. H. 79x.
 — **Jens Kr.**, gdr., Risbygd., 54, 55. og 56. slg. (62a) 55,1-110,0-57,9. 66.
 — **Hagbard**, rentier, Villa Otium, 66. slg. pc. (74h) 16,0-1.5. H. H. 79y.
 ***Rottensten, Thora**, frk., Bjørnegd., 10. vdg. 111.
 — **Aage**, gdr., Bjørnegd., 10. vdg. (87a) 31,8-89,0-51,0. 111.
 — **Holger**, gdr., St. Knudegd., 11. slg. (19a) 53,4-64,0-33,8. 8x.
 — **J. C.**, gdr., Skarpeskadegd., 5. vdg. (82a) 34,6-59,0-34,1. Ny. 109.
Rydstrøm, Th., rentier, Sosende, 50. slg. pc. (58k) 3,9-0,3.
Rømer, Jørgen, arbm., Engbo, 25. slg. pc. (33ag) 9,0-0,3.
 — ***Tage**, arbm., Møllegd, 20. slg. gr. H.
 — **Knud**, avlsbr., Solvang, 50. slg. pc. (28s) 8,3-25,0-9,0. 80.
 — **Georg**, gdr., Møllegd., 60. slg. (68a) 81,4-181,7-106,7. H. H. 80.
 — **Otto**, gdr., Skovgd., 65. slg. (73a) 54,7-120,0-74,6. H. H. 41.
 — ***Karl**, rentier, Storeg. 21.
Rønne, Svend Koføed, købm., 41. slg. pc. (49t) 20,0-0,5. Aarsb. 150y.
SAMUELSEN, Imm., købm., Brøg. 17 (87co) 20,3-0,8. 22.
Schou, Hen., arbm., Granly, 42. slg. II. (175hn) 2,2-8,2-1,5. Aarsb.
 — **Herman**, avlsbr., Grønnedal, 31. slg. II. (175es) 6,9-17,5-5,6. Aarsb. 166y.
 — **Poul**, avlsbr., 8. vdg. pc. (85e, n) 6,8-14,4-6,9.
 — **Henry**, landpostb., brevsamlr., 41. slg. pc. (49h) 12,0-1,6. Aarsb.
 — ***Lauge**, smedem., Pihls Allé 4. 202.
 — **Peter**, smedem., Brøg. 19 (87cf) 22,6-3,5. 61.
 — **Peter**, vogm., Sonderg. 32 (87dy) 19,5-3,0. 25.
 ***Seerup, Gudrun**, husbest., Hjem, Baggd. pc. (1p) H.
 ***Severinsen, Bo**, arbm., Engvang, 36. slg. pc.
 ***Simonsen, Hans**, arbm., Storeg. 19.
 — ***Johannes**, arbm., Østerg. 17.
 — ***Knud**, arbm., Fabriksvej 8.
Sjøholm, Alfr., avlsbr., Muradam, 5. slg. frt. (17i) 3,5-9,0-2,8.
 — **Ole P.**, avlsbr., Fredenslyst, 20. slg. pc. (28t) 7,9-20,0-8,3. 32u.
 ***Skovgaard, William**, forstørelser, Kirkeskolen. 130.
 ***Skytt, Elisabeth**, frue, Nordvang, 1. slg. pc.
 — **Villy**, arbm., Nordvang, 1. slg. pc. (175gx) 8,2-1,4.
Sode, Helge, gdr., Aarsballegd., 41. slg. (49a) 61,5-86,9-43,1. Aarsb. 113y.
 — **Knud A.**, gdr., Samsingsgd., 63. slg. (71a) 31,4-72,2-39,2. H. H. 61u.
 — **Martha**, frue, Villa Hee, 63. slg. pc. (71b) 15,0-1,5. H. H. 63y.
 — **Gunnar**, propr., Baggd., proprtg. (1a) 82,8-117,7-57,7. H. H. 47.
 ***Sonne, Aage**, arbm., 39. slg. pc. (87h) 5,5-16,0-1,0.
 — **Knud**, arbm., Bognedal, 53. slg. pc. (61k) 2,0-8,6-1,7.
 — **Tage**, arbm., Grønhjem, 33. slg. pc. (41i) 3,5-10,0-3,5. Aarsb.
 — **Orla**, autovognm., Home, 42. slg. II. (175kø) 10,5-0,4. Aarsb. 151x.
 — **Ch.**, avlsbr., Solvang, 44. slg. pc. (52f) 6,2-20,2-6,5. Aarsb. 174y.
 — **H. Chr.**, avlsbr., Mosevang, 39. slg. pc. (47f) 5,9-10,0-1,4. Aarsb. 162u.
 — **Henning**, avlsbr., Valdesminde, 32. slg. pc. (40g) 22,4-37,0-17,1. Aarsb. 143x.
 — **Jørgen**, avlsbr., Johnstrup, 26. slg. pc. (34b) 15,6-23,0-12,0. 145u.

Sonne, Louis, avlsbr., Dalshøj, 15. vdg. pc. (75aa, 91b, 92b) 11,6-28,3-15,1. H. 68x.
 — **Dagmar**, broderihld., frk., Storeg. 17 (87r) 11,0-1,3.
 — ***Olga**, frk., Storeg. 17.
 — ***Astrid**, husbest., Rundlokken, 4. slg. frt. (172).
 — **Chr.**, rentier, Grønhjem, 33. slg. pc. (47o) 10,5-1,1. Aarsb.
 — ***Jørgen**, rentier, Klippelyst, 35. slg. frt.
 — **Carl**, traskomager, Vennersly, 39. slg. pc. (175hj) 9,0-0,7. Aarsb. 105y.
Stenberg, Kr., gdr., Skarpeskadegd., 6. vdg. (83a) 17,9-45,0-17,2. Ny. 197x.
 ***Stender, Henning**, arbm., Knækkehuset, 11. vdg. pc.
 — ***Mogens** Kofod, forv., Trommereg. 47. slg. 154x.
 — **Jørgen**, gdr., Sødereg. 2. vdg. og 33. slg. (41a) 66,1-97,0-58,4. Aarsb. 108x.
 — **Rieman**, gdr., Trommereg. 47. slg. (55a) 36,3-66,5-36,5. 151x.
 — **Svend**, gdr., Ladegd., 50. slg. (58a) 115,2-207,7-132,7. 80.
Straarup, Hans, arbm., Tornly, 8. slg. pc. (16g, h) 9,0-0,5.
 ***Stunmann, Karl**, mejerist, Østerg. 17.
Svendsen, Hans Thor, avlsbr., Egely, 29. slg. pc. (36d) 8,7-20,0-7,9. 160.
 — **Jens**, avlsbr., Lillebo, 40. slg. pc. (47b) 6,1-10,7-5,5. Aarsb. 157u.
 — **Niels**, fhv. avlsbr., Baggd. pc. (1i) 7,5-0,1. H.
 — **Jens P.**, bagerm., Roseng. 8 (87ex) 20,3-1,7. 117.
 — ***Martha**, centralbest., Nyg. 8 (87aq) 16,0-1,5. 221.
 — **Ole**, chauffør, Møllevvej 8 (87he).
 — ***Orla**, medhj., O. Bedegadegd., 9. slg.
 — ***Ida**, rentier, Petersborg, 7. slg. pc. (15m).
Sørensen, Vald., arbm., Lynglyst, 24. slg. II. (175hs) 6,5-0,7.
 — **Charles** Østergaard, avlsbr., Lindholm, 35. slg. frt. (175av) 12,5-30,0-10,6. Aarsb. 142x.
 — **Holger**, barberm., Roseng. 2 (87ed) 13,0-0,4. 58.
 — **Ove**, teglbrænder, Hjem, Baggd. pc. (1p) 9,0-0,8. H. H. 53y.
 ***THOMSEN, Johs.**, medhj., Kjørsegd., 8. vdg.
Thorn, Oscar, lege, Nyg. 2 (87bf) 43,0-10,2. 49.
Thorsen, Aage, arbm., Enghytten, 25. slg. pc. (33ak) 9,7-10,0-1,0.
 — **Chr.**, gdr., Nordholt, 2. slg. (10a) 38,7-62,0-34,4. 17x.
 — **Holger**, gdr., Risedgd., 68 slg. (76a) 43,0-88,0-56,9. H. H. 59.
 — **Anton**, rentier, Pihls Allé 8 (87gg) 8,2-0,6.
Thøgersen, Charles, arbm., Baggd. pc. (4u) 8,2-0,2. H.
Tolstrup, Hans Anker, avlsbr., Fredebo, 43. slg. pc. (51b) 21,9-46,0-20,5. Aarsb. 126y.
 — ***Aage**, forv., Strangedgd., 42. slg. Aarsb. 133.
 — **L.**, gdr., Strangedgd., 42. slg. (50a) 58,1-120,0-56,6. Aarsb. 133.
 — **Svend**, gdr., Marevadgd., 58. slg. (66a) 72,7-72,5-41,7. 12y.
 — **Erik**, lagerarb., Eia, Nørreg. 5 (4x).
Truelsen, avlsbr., Møllehøj, 1. slg. II. (10d) 8,5-12,0-1,0. Tejn.
 ***VINBERG, Laura**, husbest., 30. slg. pc.
WESTH, Axel, arbm., Home, Baggd. pc. (160f) 13,5-0,3. H.
 — ***Lauritz**, arbm., Kæmpesminde, 56. slg. pc. (63h) 6,0-0,3.
 — **H. Romer**, gdr., Hoglebjerg, 61. slg. (69a) 22,9-52,5-25,9. H. H. 61y.
 — ***Inger**, husass., Hoglebjerg, 61. slg. H. H. 61y.
 — ***Georg**, maskinass., Home, Baggd. pc.
 — **Knud**, maskinm., Østerg. 15 (4a) 17,0-2,4.
 — ***Jørgen**, rentier, Storeg. 19.
Westh-Hansen, Carlo, gdr., Ndr. Kirkebogd., 1. vdg. (78a) 21,5-32,5-16,3. 60y.

ØSTERGAARD-NIELSEN, J., gdr., Nørregd., 19 slg. (27a) 33,8-60,0-34,7. 33.

Sommerhuse og andre huse, der ikke i øjeblikket er beboet.
 (Arbm. Rudolf Jensen Mohr, Klemensker) (87cu) 10,6-1,1.

Personregister for Knudsker sogn

AAGESEN, Poul D., tomrer, skole pc. (65h) 10,0-1,0. ☞ R.
 *Aarenstrup, Knud Hansen, arbm., Møllebo.
 *Adolfson, Herlov V., arbm., Kanegaardsvej 12. ☞ R.
 Andersen, Ahlmann, arbejdsform., Aakirkebyvej 120
 (21ck) 15,0-1,6. ☞ R.
 — *A. J. Holmegaard, arbejdsform., Torneværket.
 ☞ R. ☞ R. 168.
 — *Ludv., arbejdsform., Klippehøj (2f), ☞ R. ☞ R. 661y.
 — *Aage Holmegaard, arbm., Solhjem. ☞ R.
 — Alfr., arbm., Smedegaardsvej 22 (21bt) 14,0-1,2. ☞ R.
 — Arne G., arbm., Luvart, Degnegd. pc. (65k) 14,0-1,6.
 ☞ R.
 — Carl A. Kjeller, arbm., v. Bondebroen (23ab) 14,0-1,0.
 ☞ R.
 — *Carl J., arbm., Skovbo. ☞ R.
 — Elgil, arbm., Strandmarken. ☞ R.
 — Erik B., arbm., Soltoft 7. slg. pc. (11h) 10,0-0,7. ☞ Ri.
 — *Erling Finne, arbm., Allévej 12. ☞ R.
 — Holger U., arbm., Harbovej 139 (22a) 10,0-1,0. ☞ R.
 — *Johs., arbm., Aldersro, Stavelund. ☞ R.
 — Kaj Emil, arbm., Nyvej 8 (22bi) 14,0-1,7. ☞ R.
 — *Kurt, arbm., Rabekkeværket. ☞ R.
 — Sjøvald Nik., arbm., Solhjem (19a) 8,5-0,7. ☞ R.
 — Th., arbm., Stavelund, 2. vdg. pc. (36d) 8,5-0,5. ☞ R.
 — Johs. P., autovognm, Skovvejen 7 (21bu) 22,0-2,7. ☞ R.
 ☞ R. 429v.
 — Egon H., avlsbr., Skovbo (77b) 1,8-12,5-1,6. ☞ R.
 — Ejnar, avlsbr., 18. slg. pc. (22b) 3,9-20,0-5,9. ☞ R.
 — Karl Anker, avlsbr., Ravnsvej (101n) 5,8-16,5-6,3. ☞ R.
 ☞ R. 307u.
 — Orla, avlsbr., Annasminde, 4. slg. H. (94b) 4,4-17,0-5,3.
 ☞ Ri. ☞ R. 783u.
 — Poul Anker, avlsbr., Klippely, 4.—5. vdg. pc. (19c).
 ☞ R.
 — Viggo, avlsbr., Bondebroen, 19. slg. pc. (22f) 2,5-38,3-
 9,6. ☞ R. ☞ R. 1380.
 — *Bjørkvall, best., St. Myregd., (9a) 17,4-50,7-22,7. ☞ R.
 ☞ R. 542y.
 — Rigmor, ass., Sandegærde, Haslevej (85 l). ☞ R.
 — *Niels Andr., chauffør, kommunchest. ☞ R.
 — *Vita Schou, frk., Bondebroen, 19. slg. pc. (2e).
 ☞ R. 1380.
 — C. C., gdr., Møllevang (9b) 5,4-22,0-8,2. ☞ R. ☞ R. 542x.
 — *Ulla, husass., Harbovej 136. ☞ R.
 — *Har. E., købm., Kiltrosen, Haslevej (85y). ☞ R.
 ☞ R. 350, priv. 431x.
 — *Helmuth Blom, math, Almeegaards kaserne. ☞ R.
 — *Hen., matros, Smedegaardsvej 22. ☞ R.
 — *John E., mejerist, Engvej 7. ☞ R.
 — John, murer, Aakirkebyvej 130. ☞ R.
 — Arthur, murerm., Aldersro, Stavelund (18g) 1,6-15,0-2,5.
 ☞ R.
 — Gertinne H., pensionist, Aakirkebyvej 122 (21db)
 12,0-0,9. ☞ R.
 — *Herm., rentier, Blykobbe alderdomshjem. ☞ R.
 — Hans H., rutebilchauffør, Allévej 26 (85t) 13,0-2,0.
 ☞ R.
 — *Poul Anker, smedev., Klippely. ☞ R.
 — *Anders, sporlægger, Rabekkeværket. ☞ R.
 *BAGER, Axel, math, Almeegaards kaserne. ☞ R.
 *Bech, Knud Edv., arbm., Brohuset, 27. slg. gr. ☞ Aaby.
 Berlin, Arthur V., slagtersv., Almeløkken (30k) 8,5-0,4.
 ☞ R.
 *Berthelsen, Peter Nyborg, soldaterhjembest.,
 Almeegaards kaserne. ☞ R.
 *Beyer, H. Chr., arbm., 22. slg. hus. ☞ R.
 — Jul. P. O., arbm., Ro, Kanegaardsvej 18 (19q) 12,5-1,1.
 ☞ R.
 — *Børge, matros, Kanegaardsvej 18. ☞ R.
 Bidstrup, Johs., sømand, Allévej (85ar) 18,0-1,0. ☞ R.
 Blem, Frida, rentrice, frue, Hvideodde, Haslevej (85b)
 27,0-3,0. ☞ R. ☞ R. 990.

*Blem Bidstrup, Knud, ing., Engvej 1. ☞ R.
 Bonde, Bernh. M., oversergent, Smedegaardsparken. ☞ R.
 *Brucz, Franz, rentier, Allévej 13. ☞ R.
 Byder, N. Chr., gdr., Vibegd., 6. vdg. (40) 48,5-93,0-52,3.
 ☞ R. ☞ R. 1780.
 CARLSEN, Louis Søgaard, arbm., Harbovej 151 (22e)
 10,0-1,5. ☞ R.
 — Chr., avlsbr., Odella, Aakirkebyvej (100x) 5,0-11,0-2,3.
 ☞ R.
 — Kai H., avlsbr., Grønvang (13i) 4,5-17,0-6,3. ☞ R.
 — Valdemar, avlsbr., Friløkken (73) 10,8-22,0-8,1. ☞ R.
 — *Ole, kommis., Odella, Aakirkebyvej. ☞ R.
 Christensen, H. P., arbm., Havebo, Skovvejen 10 (21au)
 17,0-1,5. ☞ R.
 — Camilla, frue, Lundely, Smedegaardsvej 20 (21b)
 0,9-14,0-2,2. ☞ R.
 — Poul Munch, gdr., Klippegd., 21. slg. (25) 34,2-80,0-45,0.
 ☞ R. ☞ R. 370x.
 — Gustav H., lærer, Strandmarken. ☞ R.
 — *Esben T., matros, Nyvej 5. ☞ R.
 — *Willy H., sergent, Almeegaards kaserne. ☞ R.
 Christiansen, Børge H., arbm., Strandmarken. ☞ R.
 — *Emil A., foderm., Sejersgd. ☞ R.
 — Edm. Johs., jun., form., Aakirkebyvej 119b (21ds)
 15,0-1,5. ☞ R.
 — *Anna, husbest., 19. slg. pc. (65e). ☞ R.
 — Ludv. Carl, møllelejer, Knudsker mølle (101ce)
 11,5-2,9. ☞ R.
 — *Edm. Johs., sen., stenhugger. ☞ R.
 *Clausen, J. P., arbejdsform., Rabekkeværket. ☞ R.
 ☞ R. 204.
 — Holger, arbm., Smedegaardsvej 39 (21ca) 11,0-1,1. ☞ R.
 — *Ketty, fodplejer, Aakirkebyvej 146. ☞ R.
 — Henning, keramikker, Harbostr. 1 (48a) 10,0-1,7. ☞ R.
 — Aksel Johs., marktetender, Harbovej 136 (22a) 14,0-1,5.
 ☞ R.
 *Cordua, Carl Aage, medhj., Sejersgd, hus. ☞ R.
 *DAHL, Knud O., form., Kanegaardsvej 14. ☞ R.
 Dam, Anth., Andelskasse-best., Valodia, Haslevej (85ac)
 22,0-2,0. ☞ R. ☞ R. 689y.
 — Jørgen, arbm., Skovvænge, 23. slg. pc. (27d) 2,3-11,7-2,8.
 ☞ R.
 — Sv. Aa., arbm., Smedegaardsvej 35 (21dy). ☞ R.
 — Ove A., avlsbr., Ankersminde (26e) 15,6-62,0-40,3. ☞ R.
 ☞ R. 144.
 — *Poul Kofod, forv., Vibegd., 6. vdg. ☞ R.
 — Sv. Lyngberg, gravem., Villa Rex, Smedegaardsvej.
 ☞ R. ☞ R. 1657v.
 — Gunnar Lyngberg, mælkehdl., Odinsvej 6 (19ap)
 12,5-1,3. ☞ R.
 — *Charles, rentier, Valodia, Haslevej. ☞ R. ☞ R. 689y.
 — *Christine S., rentrice, Ditlevsvej. ☞ R.
 — Hans P., stenhugger, Corner, Aakirkebyvej (20e)
 16,0-2,5. ☞ R. ☞ R. 333v.
 Danielsen, Sv. Arne, kedelpasser, Allévej (99e) 20,0-1,4.
 ☞ R.
 Due, A. G., smedem., Stavelund, 14. slg. pc. (18c) 15,0-1,7.
 ☞ R. ☞ R. 662x.
 *EIDE, Vilhelm Nielsen Poss, tjener, Jydegd, hus. ☞ R.
 Engell, Jens M., gdr., Højegd., 29. slg. (33a) 5,1-15,0-5,5.
 ☞ R.
 — Hans A., gdr., Stubbegd., 4. og 5. vdg. (38a)
 37,4-84,0-44,0. ☞ R. ☞ R. 235.
 — Niels A., rentier, kapt., Villa Pax (23d) 23,3-2,6. ☞ R.
 Eriksen, Johs. P., arbm., Smedegaardsvej 3 (19s) 12,0-1,6.
 ☞ R.
 — *Birthe, husbest., Kanegaardsvej 9. ☞ R.
 — *A. P., rentier, Smedegaardsvej 3, 12,0-1,6. ☞ R.
 Espersen, Jens, G., postb., avlsbr., Skovfryd, 4. slg. pc. (3)
 4,6-17,6-5,0. ☞ Ri. ☞ R. 414v.

*Espersen, Johs. E., chauffør, Søglimt (1k).
 — *Leif, postb., Skovfryd, 4. slg. pc. (3).

FEDERAL, Gustav W., tømrer, Villa Odden, Haslevej (85h) 22,0-1,5. R. R. 1153v.

*Flintholm, Poul J., cand. theol., Sommerlystvej. R. R. 1389y.

Folkmann, Frede, arbm., Aakirkebyvej 102 (21de).
 13,0-0,7. R.
 — Sigfr., arbm., 12. slg. pc. (16g) 10,0-1,0. R.
 — Aksel, gartner, Skovtoft, Aakirkebyvej (19bn) 1,4-25,0-5,8. R.

*Forting, F. N., materiemester, L. Almegd., 28. slg. (32a). R. R. 1200, lokal 16.

*Frandsen, Knud, math. Almegaards kaserne. R.
 Frederiksen, Hans Chr., arbm., Stenly, 29. slg. pc. (33p) 10,0-1,0. R.
 — *Emil, maskinm., Rabekkeværket. R.
 Frelsen, Rich., adjunkt, Vita, Allévej 22 (85æ) 20,0-1,7. R. R. 431u.

*Friberg, Knud, lærer, Kirkeskolch. R. R. 1372z.
 *Funch, Alftr., foderm., Gildesboet. R.
 — *Carlo, modelgibser, Smedegaardsvej 28. R.

GILLING, Johan, telefonarb., Søglimt (1k) 13,5-2,3. R.
 Green, Herman K. J., arbm., Smedegaardsvej 9 (21q) 9,5-0,9. R.

Gregersen, Jørgen A., avlsbr., Nybro, 3. slg. pc. (7d).
 — *Rigmor, eksp., Nybro, 3. slg. pc.
 Greve, Jørgen, pølsemaker, Strandmarken. R.
 Gronemann, Hilding, fhv. skærsliber, Harbohus (48c) 9,5-1,2. R.
 *Grunwald, Ernst A., sergent, Skovvejen 6. R.
 *Gudbergesen, Sv. Aa., tømrerm., Allévej 12. R.

HAAGENSEN, Jens Georg, arbm., Harbovej 121 (23 o) 12,0-0,9. R.
 — *Valborg, arb., Kommunehuset (5g). R.
 — *Valborg, husbest., Willowlek.
 Hald, Karl Johs., matros, Nyvej 9 (22bl) 12,0-0,7. R.
 *Hansen, Aage Funch, arbm., Nyvej 8. R.
 — Anthon P., arbm., Stavelund, 2. vdg. pc. (36e) 9,5-0,7. R.
 — Arne, arbm., Smedegaardsvej 37 (21de) 0,6-15,0-3,9. R.
 — *Arne P., arbm., Aakirkebyvej 132. R.
 — Axel, arbm., Stavelund, 2. vdg. pc. (36g) 6,5-0,5. R.
 — Carl A., arbm., Aakirkebyvej 126 (21cu) 10,5-1,8. R.
 — *Erik Kofoed, arbm., Smedegaardsvej 27. R.
 — *Georg R., arbm., Stubbejd. hus. R.
 — Helge J. Riis, arbm., Harbovej 135 (22aa) 9,0-1,1. R.
 — Henry, arbm., Kærhave, 8. slg. pc. (101ak) 1,4-10,0-1,3. R.
 — *Herm. P., arbm., Engvej 11. R.
 — Herm. V., arbm., Smedegaardsvej 33 (21dv) 1,3-12,0-4,3. R.
 — *Holger, arbm., Stavelund. R.
 — *Jens J., arbm., Smedegaardsvej 37. R.
 — John D., arbm. (97b), 12,0-1,0. R.
 — *Johs. Th., arbm., Stavelund. R.
 — Kai, arbm., Odinsvej 4 (19ar) 12,6-0,1. R.
 — Kaj Kr., arbm., Snorrebakken (65u) 13,0-1,5. R.
 — *Knud E., arbm., Aakirkebyvej 132. R.
 — Ludv. C., arbm., 18. slg. pc. (22 o) 12,0-1,2. R.
 — *Leif Edm., arbm., Smedegaardsvej 37. R.
 — Ove, arbm., Vigen, Aakirkebyvej (20f) 14,0-2,1. R.
 — Ove Ludv., arbm., Aakirkebyvej 128 (21cb) 10,0-1,3. R.
 — *Poul Aage, arbm., Almelv.
 — Svend Aage, arbm., Lillehave, Kanegaardsvej 6 (19z) 11,0-1,0. R.
 — Thor A. J., arbm., Aakirkebyvej 132 (21t) 15,0-2,3. R.
 — Arne Bohm, avlsbr., Skovhave, 12. slg. pc. (16c) 14,1-31,0-15,2. R. R. 469v.
 — Gunnar, avlsbr., Aavang, 14. slg. pc. (18v) 3,8-21,0-5,0. R. R. 669v.
 — *Har, Gunnar, best., Lyngvang. R.
 — *Chr., fhv. bogh., Harbovej 124. R.
 — Aksel, bygm., Aakirkebyvej 119 (21dr) 22,0-1,6. R.
 — Erik Andr., chauffør, Snorrebakken (65 l) 6,0-1,4. R.
 — Holger Kofoed, chauffør, Allévej. R.
 — *Povl Anker, chauffør, Harbovej 124. R.
 — Sofus J., chauffør, Smedegaardsvej 2 (21bd) 20,0-3,1. R.
 — *Carla, frue, Vigen, Aakirkebyvej. R.
 — Aage, gdr., Sandemandsgd., 18. slg. (22a) 28,4-86,0-41,5. R. R. 298.
 — *Ingeborg, husass., Vinkelvej 11 (21ap). R.
 — *Edith, husbest., Stavelund. R.
 — *Jenny K., husbest., Hedebo. R.

*Hansen, Marg. V., husbest., Aakirkebyvej 103. R.
 — *Signe, husbest., Harbovej 128. R.
 — Hans Erik, hmd., Egely, 14. slg. pc. (18u) 1,7-14,5-2,6. R.
 — Herluf P., hmd., Olsensminde, Blemmelyng (101bp) 2,7-12,5-2,8. V. V. R.
 — Svend Vilh. Regnersen, hmd., Jydevang, 29. slg. pc. (33 l) 2,5-12,0-3,0. R.
 — *Ch., honserejer, Kærhave, 8. slg. pc. R. R. 796y.
 — Poul Anker, karetmagersv., Harbovej 135 (23x) 4,0-0,6. R.
 — Poul Hjorth, keramikker, Kanegaardsvej 17 (19ck) 11,0-0,9. R.
 — *Leif, mekaniker, Harbovej 124. R.
 — *Preben, mekaniker, Aakirkebyvej 119. R.
 — Sv. Aa., mekaniker, Harbovej 127 (22bd). R.
 — Carl Math., murer, Harbovej 101 (23y) 16,0-1,5. R.
 — *Thyge, oversergent, Almegaards kaserne. R.
 — *Helga E., pensjonist, Allévej 8. R.
 — *Verner Johs. Fält, premierløjtn., Allévej. R.
 — *Alvilda, rentrice, Nyvej 8. R.
 — *Chr. A., rentier, Fælleshaab (101df). R.
 — *Hans B., sergent, Almegaards kaserne. R.
 — *Jørgen Uffé, sergent, Almegaards kaserne. R.
 — Carl, skomagler, Sommerlyst (19ba) 8,0-0,4.
 — *Kurt, slagtersv., Egely, 14. slg. pc. (18u). R.
 — Jens P. K., smed, Lundsminde, 7. slg. pc. (103a) 5,5-0,5. R.
 — Rudolf, smed, Harbovej 134 (22am) 14,5-1,6. R.
 — Ulrik Chr., stenarb., Nyvej 10 (22bk) 16,0-1,5. R.
 — Ove, stenhugger, Fælleshaab (101df) 13,0-0,9. R.
 — Aksel, tømrerm., Knudsker (19k) 14,0-3,3. R. R. 1491x.

*Hartvig, Poul Viggo, arbm., Solhjem. R.
 *Haugaard, Holger Fr., overfeurik, Almegaards kaserne. R.

Helwigh, Otto C., premierløjtn., Strandmarken (28k) 10,0-1,0. R.

*Hemmingsen, Niels Hindberg, sergent, Almegaards kaserne. R.

Hendriksen, Carl Chr., gdr., Tornegd., 23. slg. (27a) 50,8-120,0-68,0. R. R. 370u.

*Henriksen, Sara, kontorass., Anhøj.
 — Th., rentier, Anhøj (9q). R. R. 1771x.

Hermansson, Børge Fr., arbm., Smedegaardsvej 7 (21z) 9,5-0,9. R.

Holm, Andr. B., arbm., Fredbo (101dn) 12,0-0,9. R.
 — *Chr., arbm., Lilleje, 3. slg. pc. (85av) 11,0-3,5.
 — Ejnar Hansen, arbm., Lykkevang (27c) 4,6-15,0-5,8. R.
 — Jacob, arbm., Engvej 2 (19aa) 15,0-0,9. R.
 — Poul, arbm., Smedegaardsvej 15 (21u) 9,5-0,9. R.
 — Georg A., avlsbr., Solvang (70) 7,0-25,0-8,5. R.
 — Andr. C., gdr., Præstegd. (1a) 14,3-63,0-23,5. R. R. 101x.

H. Kofoed, gdr., Smørjeppegd., 3. slg. (7a) 30,5-59,0-29,4. R. R. 783x.

Jens Chr., gdr., Sejersgd., 24. slg. (28a) 53,1-151,3-88,3. R. R. 3.

*Inge, husass., Smørjeppegd., 3. slg. pc. R. 783x.
 — Viggo A., lagerforv., Allévej 14 (85ai) 14,4-1,4. R. R. 609u.
 — Hans, matros, Allévej (99g) 12,0-1,2. R. R. 454u.
 — *Poul, medhj., Tofte, 9. slg. pc. R.
 — *Jul. V., rentier, Solvang. R.
 — Laura, rentrice, Allévej (85q) 1,6-25,0-4,2. R.
 *Holmstrøm, Carsten, arbm., Aakirkebyvej 102. R.
 Holst, O. N., fhv. landinsp., Hvidehus, Aakirkebyvej 134 (21e) 30,0-7,2. R. R. 198.

Højgaard, Viggo Chr., arbm., Lillebo (1h) 11,5-1,1. R.
 — Johs., avlsbr., Solhøj (43d) 8,1-14,0-3,4. R. R. 668v.
 — Kaj, yogunn., Hjørnet, Præstegd. pc. (1g) 19,0-1,5. R. R. 397v.

INGEMANSEN, H. P., brænder, Thorsvej 1 (19av) 14,0-0,9. R.

*Ipsen, Olaf Chr., arbm., Østerbo, Engvej 11. R.
 — Ejner, avlsbr., Egelund, 11. slg. pc. (15b) 2,8-16,0-3,2. R.
 — Knud, avlsbr., Haabetsminde, 29. slg. pc. (33f) 6,3-17,5-7,2. R. R. 561v.

*JACOBSEN, Keld R., kapt., Nyhuse 5. R. R. 1865.
 — Johanne, pensjonist, Klitrosen, Haslevej (85v) 34,0-2,5. R. R. 431x.

Jelle, Anders, sergent, Nyvej 4 (22hs) 15,0-0,6. R. R. 1427u.

Jensen, Aage A., arbm., Smedegaardsvej 27 (21ef) 12,0-1,2. R. R. 1389x.
 — Aksel Skovgaard, arbm., Sommerlystvej. R.
 — Børge Vald., arbm., Allévej (99d) 15,0-1,4. R.

*Jensen, Holger, arbm., Sommerlyst. R .
 — *Jørgen, arbm., Bondebroen.
 — Karl A., arbm., Harbovej 130 (22ao) 14,0-1,6. R .
 — Karlo Andr., arbm., Allévej 24 (85al) 9,0-1,7. R .
 — *Knud Willy, arbm., Møllebo.
 — Orla Fridor, arbm., Strandmarken. R .
 — *Sv. Aage, arbm., Videliund, Stavelund. R .
 — *Tage, arbm., Vibrohuse. R .
 — Vagn, arbm., Smedegaardsvej 25 (21ch) 11,5-0,7. R .
 — *Willy, arbm., Knudsker skole. R .
 — Chr., avlsbr., Robertsdal, 3. vdg. frt. (55) 10,2-20,0-8,0. R .
 — Edvin, avlsbr., Skovvang, 27. slg. pc. (31b) 4,3-15,0-5,6. R .
 — Hans A., avlsbr., Frigd., 24. slg. ll. (101p) 14,0-28,0-12,2. R .
 — H. P., avlsbr., Pihlsminde, 7. slg. pc. (11e) 5,0-12,0-5,2. R .
 — Kaj, avlsbr., Egely, Skole pc. (2d) 6,4-20,0-8,3. R .
 — Leif J., bagersv., Nyevej 1 (22ov) 13,0-0,7. R .
 — *Frede, best., Kirkebojd. R .
 — *Otto V., bogh., Allévej 3 (85o) 9,5-1,3. R .
 — Knud, gdr., sandemand, Smorbygd., 22. slg. (26a) 34,3-85,0-47,5. R . R . R . 323.
 — *Knud Hannibal, chauffør, Villa Pax, Sommerlystv. 2. R .
 — Erland H., fenrik, Strandmarken. R .
 — *Albert Jul., forv., Allévej 5. R .
 — *Thor Blom, forv., Smorbygd. R . R . 323.
 — Johanne, frue, Harbostr. 7 (48d) 9,5-1,2. R .
 — *Ellen, husass., Robertsdal, 3. vdg. frt. R .
 — *Gunhild, husass., Smedegaardsvej 27. R .
 — *Helga, husass., Robertsdal, 3. vdg. frt. R .
 — Hen. Emil, kapt., Strandmarken. R .
 — John, maskinarb., Aakirkebyvej 144 (19es) 17,0-0,9. R .
 — *Ejner, murersv., Smedegaardsvej 2. R .
 — *Mogens Harboe, premierløjtn., Almegaards kaserne. R .
 — *Anthonius, rentier, Blykobbe Alderdomshjem. R .
 — Carl Henry, rentier, Harbovej 125 (23v). R .
 — *Jens Chr., rentier, Robertsdal, 3. vdg. frt. (55). R .
 — *Petra, rentier, Frigd., 24. slg. ll. R .
 — *Preben Humlebæk, sergent, Vibehus, 16. slg. pc. R .
 — *Edith, servitric, Smedegaardsvej 27. R .
 — Harry G., stenhuggerm., Lundensmindevej (21ce), 12,0-0,7. R .
Jeppsen, Vald. A., arbm., Vinkelvej 8 (21ak) 12,0-2,2. R .
 — *Bent, kommis., Vinkelvej 8. R .
 — *Knud G., postb., Vinkelvej 7. R .
Jespersen, Hans P., hmd., Dilleleshøj, 28. slg. ll. (101t) 2,9-12,5-3,1. R .
 — Hans Anker, maskinn., Allévej 18 (85ad) 18,0-1,6. R .
 — *Hans Peter, math, Almegaards kaserne. R .
 — *Jessen, Nic. Petersen, sergent, Almegaards kaserne. R .
 — *Jesstrup, Johanne, husbest., Almely. R .
Johannesen, Johan, form., Smedegaardsvej 23 (21cg) 11,0-0,7. R .
Johansen, Hilmer L., arbm., Allévej 10 (85aa). R .
 — Otto, arbm., Markhytten, Aakirkebyvej 108 (21c) 1,0-23,0-3,2. R .
 — Vagn, chauffør, Harbovej 117 (23af) 16,0-0,9. R . R . 1690u.
 — Magda, frue, Smedegaardsvej 1 (21ab) 11,5-1,4. R .
 — Aage Henry, gartner, Aakirkebyvej 101 (19aa) 15,0-1,0. R . R . 959.
 — *Manna, husbest., Vort Hjem, Smedegaardsvej. R .
 — *Hardy, maskinarb., Aakirkebyvej 108. R .
 — *Knud, sergent, Almegaards kaserne. R .
 — Karl P. V., snedker, Harbovej 133 (22ab) 15,0-1,4. R . R . 54u.
 — *Sv. Erik, tømrersv., Smedegaardsvej 1. R .
Josefsen, Frede, chauffør, Frejasvej 4 (19af) 13,5-1,0. R . R . 1491u.
Jørgensen, Fr. H., arbm., 7. vdg. pc. (41h) 11,2-1,2. R .
 — Holger, arbm., 26. slg. pc. (30h) 8,0-0,6. R .
 — Karly Edv., arbm., Allévej. R .
 — Erling, avlsbr., Aalsbo, 7. vdg. pc. (61a) 8,4-30,7-11,3. R .
 — Herluf Osv., avlsbr., Frihedsminde (5c). R .
 — Karl Mar., avlsbr., Lyngvang (100x) 5,0-11,0-2,3. R .
 — C. G. Madvig, cyklehd., Allévej (85an) 7,0-0,9. R .
 — Richardt, fenrik, Strandmarken. R .
 — *Inge Skovgaard, frue, Smedegaardsvej 20. R .
 — Inger, frue, Kanevang, Kanegaardsvej 21 (19v) 10,5-1,2. R .
 — *Ole, gravem., Kanegaardsvej 21. R .
 — *Dora, husbest., Smedegaardsvej 17. R .

*Jørgensen, Rigmor, husbest., Smedegaardsvej 2. R .
 — Sv. Erik, ing., Strandmarken. R .
 — *Rita Munch, kontorass., Kliffogedhus. R . Aaby.
 — Poul B., matros, Strandmarken (99i) 13,0-1,3. R .
 — Holger V., premierløjtn., Allévej 11 (85e). R .
 — *Sv. H., sergent, Almegaards kaserne. R .
 — *Carl Munch, skovbetj., Kliffogedhus (90). R . Aaby.
 — *Finn Munch, smedev., Kliffogedhus. R . Aaby.
KAAS, H. Bergholdt, gdr., Rosmanegd., 27. slg. (31a) 53,1-125,0-67,5. R . R . 225.
Kanstrup, Holger P., arbm., Harbovej 132 (22an) 14,0-1,6. R .
 — *Orla, skibstørrer, Harbovej 132. R .
Karlsen, Johan A., arbm., Skovvejen 4 (21cv) 12,0-1,2. R .
 — Karl, chauffør, Harbovej 119 (23ag) 16,0-0,9. R .
 — *Karstensen, Hans, sergent, Almegaards kaserne. R .
 — Kjelberg, Bent, vaskerlass., Danwod, Haslevej. R .
 — *Kjerulf, Lars, oversergent, Almegaards kaserne. R .
 — *Kjæmpe, Laura, rentier, Sandegd. pc. R .
Kjoller, Aage J., avlsbr., Christiansminde (12d) 9,2-31,0-12,6. R . R . 52y.
 — *Uffe, bankass., Harbovej 106. R . R . 960y.
 — *Ulla, buffist, Harbovej 106. R .
 — Mads Hansen, rentier, Harbovej 106 (22h) 1,2-15,0-1,0. R . R . 960y.
 — *Knak, Glenny, forp., Jydegd., 30. slg. (34a). R . R . 561x.
 — *Hans, medhj., Jydegd., 30. slg. R .
Knudsen, Villy, klejnsmed, Harbovej 129 (22be) 8,0-1,6. R .
 — *Køfoed, Arne Nic., forv., Klampegd., 11. slg. R . R . 662y.
 — Knud H., gdr., Klampegd., 11. slg. (15a) 43,1-72,0-37,5. R . R . 662y.
 — *Bent, løjtn., Almegaards kaserne. R .
 — Knud A., maskinn., Granly, Allévej 16 (85ak) 14,4-1,4. R . R . 431v.
 — *Køfoed, Gunnar Lund, arbm., Skovfryd, 12. slg. pc. R .
 — Henning, arbm., Lundensmindevej, 17. slg. pc. (21ca) 13,5-1,3. R .
 — Alfr., avlsbr., Skovsholm (19y) 7,4-26,0-10,1. R . R . 1319x.
 — Holger Math., avlsbr., Skovfryd, 12. slg. pc. (16d) 3,5-16,0-4,3. R .
 — Knud, avlsbr., Tofftehus (54) 8,2-24,0-8,8. R . R . 796v.
 — Kr. A., avlsbr., Ellensro, Blommelyng (101as) 4,8-15,5-0,9. R .
 — Kristian Sode, avlsbr., Solbakke, Degnegd. pc. (2g) 2,0-21,6-3,5. R . R . 661u.
 — Niels Chr., avlsbr., Ravnsborg, 29. slg. pc. (97a) 10,6-26,0-10,4. R .
 — Thomas, avlsbr., Toft, 9. slg. pc. (13b) 29,9-57,0-28,0. R . R . 669x.
 — Hans P., gdr., Gadegd., 10. slg., 2. vdg. (14a) 43,2-75,0-40,0. R . R . 52u.
 — Karl M., gdr., Kærbygd., 8. slg. (12a) 23,1-47,0-20,8. R . R . 52x.
 — Magda, hmd., Lilleeje, 3. slg. pc. R .
 — *Aage Madvig, math, Almegaards kaserne. R .
 — Svend Aage, overmontør, Strandmarken. R . R . 454x.
 — Chr., rentier, Nordskovhus, Haslevej (85f) 23,0-1,5. R . R . 454y.
 — *Jens P., rentier, Sandflugten, Haslevej. R .
 — Johs., rentier, Hjem, Sommerlystvej 1 (19at) 14,0-0,8. R .
 — Markus, rentier, Sommerlystvej 4 (19bh) 15,0-0,6. R .
 — Thorv., rentier, Aakirkebyvej 103 (19ac) 16,0-2,0. R . R . 995v.
 — *Viggo H., slagteriarb., Smedegaardsvej 26. R .
 — *Koletzky, Geda, frue, Vibrohuse. R .
 — *Krebs, Orve Dille, ing., Boa Vista, Præstegd. pc. R . R . 973.
 — *Kristiansen, Kr. Jøger, arbm., Vibrohuse. R .
 — *Cornell, fenrik, Almegaards kaserne. R .
Kristoffersen, Ejner Munch, arbm., Engvej 5 (19ae). R .
Krøjer, Karl, rentier, Vigbo, Harbovej 128 (22ap) 14,5-1,5. R . R . 580v.
 — *Kure, Carl Hen., arbm., Sommerlyst. R .
 — Knud A., arbm., Sommerlyst. R .
 — *Else Marie, eksp., Aakirkebyvej 150. R .
 — *Alfred, thv. gdr., Rosmanegd., 27. slg. (31a) R . R . 225.
 — Carl Aage, laborant, Aakirkebyvej 111 (19be) 22,0-1,7. R .

- Kure, Laur.**, rentier, pantefoged, Sandflugten, Haslevej. (85i) 22,0-1,8. ☞ R.
- *Th. A., rentier, Blykøbe Alderdomshjem. ☞ R.
- Kähler, Carl V.**, civiling., Allévej 1 (85m) 40,0-5,0. ☞ R. ☞ R. 1750.
- ***Kørvell, Carl**, løjtn. af reserven, Almegaards kaserne. ☞ R.
- LARSEN, Alfred Johs.**, arbm., Bøgely, 1. slg. pc. (5c) 10,0-1,2. ☞ Ny.
- Axel Ove, arbm., Nyvej 2 (22bg) 14,0-0,7. ☞ R.
- Aage Fält, chauffør, Engvej 3 (19ay) 15,0-0,7. ☞ R.
- *Erik Boesen, driftsbest., ing., cand. polyt., Rabekkeværket. ☞ R. ☞ R. 995.
- Gunnar H., fenrik, Strandmarken. ☞ R.
- *Herm. P., fenrik, Almegaards kaserne. ☞ R.
- Carl Ludv., foretningsbest., Nyvej 3 (22ax) 13,0-0,6. ☞ R. ☞ R. 1427y.
- *Anna, frue, Haslevej (86d). ☞ R.
- *Arie Bohn, løjtn., Smedegaardsvej 21. ☞ R.
- *Edvin C. B., løjtn., Sandager, Haslevej. Arvefæste (85n) 7,0-1,7. ☞ R. ☞ R. 369.
- Arne Jensen, maskinarb., Allévej (85as) 16,0-1,7. ☞ R.
- *Laur., rentier, Sejersgd. hus. (85a) 16,0-1,7. ☞ R.
- Aksel E., smedem., Duesmede, 8. vdg. pc. (42b) 1,8-19,0-2,6. ☞ Rl. ☞ T. 24x.
- *Ejner V., smedem., Duesmede. ☞ Rl. ☞ T. 24x.
- Laursen, Peter Im.**, arbm., Aakirkebyvej 138 (19cv) 15,0-1,4. ☞ R.
- *Vagn, skræddersv., Aakirkebyvej 138. ☞ R.
- Levin, Emil**, arbm., Harbostr. 2 (22v) 10,0-1,2. ☞ R.
- *Axel, fiskehdl., Harbostr. 3. ☞ R.
- Anton, tømrerm., Harbostr. 3 (48b) 9,5-1,2. ☞ R. ☞ R. 54v.
- ***Lind, Carl**, arbm., Poreclønsgd. ☞ R.
- Hen. W., kontorist, Aakirkebyvej 142 (19ct) 17,0-0,9. ☞ R.
- Axel, murerm., Sommerlyst. ☞ R.
- Lund, Svend Ove**, avlsbr., Toftekar, Kærby, 8. slg. II. (101ad) 4,6-13,3-2,6. ☞ R.
- Johs. R., snedkersv., Nyvej 7 (22az) 12,5-0,6. ☞ R.
- *Olaf J., varmemester, Almegaards kaserne. ☞ R.
- ***Lundorf, Carl**, kapt., Almegaards kaserne. ☞ R.
- Lundt, Erik**, malersv., Thorsvej 2 (19az) 12,5-0,9. ☞ R.
- ***Lyberg, Emma**, rentrice, Ravnsborg. ☞ R.
- Lyngbye-Petersen, Axel**, farvehdl., Rydhave, Haslevej (86c) 38,0-5,2. ☞ R. ☞ R. 680x-827.
- Lyster, Edv. V.**, Andersen, chauffør, Snorrebakken (65m) 16,0-1,6. ☞ R.
- Lærkesen, Petra**, frue, Klitten, Haslevej (85c) 22,5-3,0. ☞ R. ☞ R. 454v.
- MAAR, Edv. A.**, arbm., 1. slg. pc. (98b) 10,0-0,6. ☞ R.
- ***Madsen, Janus Andr.**, arbm., Skovvejen 3. ☞ R.
- *Niels Peter, arbm., Aakirkebyvej 117. ☞ R.
- *Kirsten Anker, bankass., frk., Knudsker skole. ☞ R.
- Vilhelm Alfr., chauffør, Møllevang pc. (101dq) 12,0-1,0. ☞ R.
- *Knud A., forv., St. Myregd. ☞ R.
- *Anker, forstælærer, Knudsker skole. ☞ R. ☞ R. 1372y.
- N. Emil, gdr., St. Myregd., 6. slg. (10a) 46,0-88,0-50,8. ☞ R. ☞ R. 542y.
- Holger E., smedesv., Nyvej 6 (22bh) 15,0-0,6. ☞ R.
- Thorv. T., snedker, Rosenvænge, 8. vdg. pc. (42f) 1,4-14,0-2,9. ☞ R.
- Aage Chr., vulkanisør, Aakirkebyvej 140 (19cu) 16,0-0,9. ☞ R.
- Maegaard, Hans Viggo**, kontorist, Smedegaardsparken 4 (21em) 20,0-0,5. ☞ R.
- ***Malmqvist, Esther**, arb., Haslevej. ☞ R.
- ***Malmstrøm, Borge**, arbm., Vibrohus. ☞ R.
- ***Marcher, Henry**, arbm., Nyhuse 1. ☞ R.
- Jenus M., arbm., Harbovej 147 (22ab) 10,0-0,9. ☞ R.
- *Aage L., kontrolass., Sandemandsgd., 18. slg. ☞ R.
- Marker, Evald H.**, mekaniker, Brio, Aakirkebyvej 118 (21co) 17,0-1,6. ☞ R.
- ***Mathiasen, Sten Sture**, sergent, Almegaards kaserne. ☞ R.
- ***Mikkelsen, Hans Chr.**, arbm., Harbovej 101. ☞ R.
- Henry Johs., arbm., Thorsvej 3. ☞ R.
- Hans Otto, overass., Harbovej 118 (22ba) 18,0-2,2. ☞ R. ☞ R. 580x.
- Mogensen, Hannes**, arbm., Smedegaardsvej 21 (21cf) 11,0-0,7. ☞ R.
- Henry Andr., arbm., Odinsvej 2 (19as). ☞ R.
- *Herluf A., arbm., Skovvejen 2. ☞ R.
- Vagn K., arbm., Harbovej 123 (23p) 12,0-0,9. ☞ R.
- *Helmuth., matros, Skovvejen 10. ☞ R.
- *John Conny, slagter, Smedegaardsvej 13 (21v). ☞ R.
- Hans E., sognerådsform., Møllebakke (9 o) 14,0-1,2. ☞ R. ☞ R. 783v.
- Molin, Bent**, avlsbr., Landlyst, 30. slg. II. (101cb). ☞ R.
- Mortensen, Hans Peter**, arbm., Harbovej 131 (22bb) 13,0-0,8. ☞ R.
- Georg, kontorass., Strandmarken. ☞ R.
- Ejnar, møllersv., Skovhall, 12. slg. pc. (16e) 13,0-1,6. ☞ R.
- Chresten, rentier, Solvænge, Haslevej (85i) 27,0-2,5. ☞ R.
- *Peter J., rentier, Skovhall, 12. slg. pc. ☞ R.
- Anker G., snedkersv., Allévej 6 (85ag) 11,0-1,0. ☞ R.
- Munch, Ch. P.**, arbm., Skovly, 7. slg. pc. (11g) 1,5-10,0-1,9. ☞ R.
- *Gunnar J., arbm., Vinkelvej 14. ☞ R.
- *Poul Andr., arbm., Nyhuse 3. ☞ R.
- *Sofus E., arbm., Engvej 3 (19ay). ☞ R.
- Knud, gdr., Fyregd., 13. slg. (17a) 25,4-60,0-29,2. ☞ R. ☞ R. 333x.
- *Lars Nic., medhj., Gadegd. ☞ R.
- Alfr. A., stensliver, Birkely, Vinkelvej 14 (21bc) 15,0-1,5. ☞ R.
- Munk, Gunnar**, bagerm., Knudsker mølle (101dy) 30,0-1,6. ☞ R. ☞ R. 104y.
- Munther, Carl A.**, form., Nyvej 14 (22br) 18,0-1,1. ☞ R.
- Egon, gravemester, Kanegaardsvej 9 (19cl) 12,0-0,8. ☞ R.
- *Orla, repr., Nyvej 14. ☞ R. ☞ R. 960v.
- Myhre, Jens Chr.**, arbm., Aakirkebyvej 105 (19ai) 15,0-0,9. ☞ R.
- *Edith, arb., Aakirkebyvej 108. ☞ R.
- *Leif Borge, maskinarb., Aakirkebyvej 105. ☞ R.
- ***Møller, Knud Vilh.**, premierløjtn., Almegaards kaserne. ☞ R.
- *Hen., sergent, Almegaards kaserne. ☞ R.
- August Chr., snedker, Nyhave (101by) 9,2-0,8. ☞ R.
- NIELSEN, Andr.**, arbejdsform., Aakirkebyvej 116 (21cæ) 17,0-1,6. ☞ R. ☞ R. 1556v.
- *Sv. V. Karlshøj, arbejdsform., Rabekkeværket. ☞ R. ☞ R. 204.
- *Aage, arbm., Harbostr. 2. ☞ R.
- Axel Sose, arbm., Engvej 9 (19be) 12,0-0,5. ☞ R.
- Emil, arbm., Kanegaardsvej 19 (19g) 14,0-1,3. ☞ R.
- Emil Johs., arbm., Harbovej 141 (22æ) 10,0-0,9. ☞ R.
- Erik, arbm., Villa Lunn, Skovvejen 6 (21ar) 15,0-1,2. ☞ R.
- *Erik Sonne, arbm., Breidabluk. ☞ R. ☞ R. 661x.
- Erling A., arbm., Stavelund, 2. vdg. pc. (18r) 9,5-0,8. ☞ R.
- Frits, arbm., Kærby, Blemmelyng (101bx) 2,3-12,0-2,2. ☞ R.
- Georg Oscar, arbm., Harbovej 145 (22aa) 10,0-0,9. ☞ R.
- Hans P., arbm., Harbovej 149 (22ac) 10,0-0,9. ☞ R.
- Henning, arbm., Lykkebo, Kanegaardsvej 16 (19r) 12,5-1,4. ☞ R.
- Herluf Munch, arbm., Kanegaardsvej 8 (19q) 7,5-1,0. ☞ R.
- Herman, arbm., Smedegaardsvej 19 (21ad) 10,5-1,0. ☞ R.
- Holger, arbm., Smedegaardsvej 17 (21ac) 9,5-0,9. ☞ R.
- Holger J., arbm., Robbedale (81c) 1,3-13,0-1,3. ☞ R.
- Oscar, arbm., Stoffersminde, Blemmelyng (101bm) 1,9-10,0-2,0. ☞ R.
- Poul, arbm., Lillendal, 26. slg. pc. (30d). ☞ R.
- *Victor, arbm., Nyvej 10. ☞ R.
- Vilh. Ch., arbm., Kanegaardsvej 12 (19t) 12,5-1,6. ☞ R.
- *Vilmer, arbm., Harbovej 149. ☞ R.
- Carl G., avlsbr., Gadely, 4-5. vdg. pc. (39d) 3,7-14,0-4,2. ☞ R.
- E. Frenk, avlsbr., Willowlæk, 7. vdg. pc. (62) 7,9-30,0-11,4. ☞ R.
- Jens, avlsbr., Kastaniebo, 7. vdg. frt. (2c) 3,2-17,5-5,2. ☞ R.
- Johs., brænder, Aakirkebyvej 130 (21by) 15,0-1,6. ☞ R.
- *Jens Andr., chauffør, Nyhuse 6. ☞ R.
- Poul Schmidt, chauffør, Orient (9z) 14,0-1,2. ☞ R.
- *Preben Birchvig, depotarb., Smedegaardsvej 26. ☞ R.
- *Olga, fabriksarb., Sommerlyst. ☞ R.
- *Knud A., forv., Krøggd., 3. vdg. (37). ☞ R. ☞ R. 469x.
- Oscar Andr., gdr., Krøggd., 3. vdg. (37) 27,8-52,0-25,9. ☞ R. ☞ R. 469x.
- *Gunhild Karlshøj, husass., Rabekkeværket. ☞ R.
- Rosa, husbest., Skovholm. ☞ R. ☞ R. 1319x.
- Tage, ing., Harbovej 137 (22be) 16,0-1,6. ☞ R. ☞ R. 1203.
- *Judith, keraniker, Robbedale (81c). ☞ R.
- *Erik Estrup, kommis, Sommerlystvej 4. ☞ R.
- *Leif, kontorass., Sommerlystvej 6. ☞ R.
- *Edel, kontorass., Kærby, Blemmelyng. ☞ R.
- *Grethe, kontorass., Kærbyhus, 8. slg. pc. ☞ R. ☞ R. 669y.
- *Henny, kontorass., Sommerlystvej 6. ☞ R.

Nielsen, Chr., malerm., Kærbyhus, 8. slg. pc. (12c)
2,2-12,5-2,6. **U**R. **R.** 669y.

— Knud Anker, matros, Kanegaardsvej 11 (19bu) 16,0-0,9.
UR.

— *Harald, plantor, plantagen, tjenestebolig. **U**R.

— Th. J., rentier, Brejdablik (23g) 2,7-43,0-8,0. **U**R.
R. 661x.

— *Jullane, rentrice, Smedegaardsparken 2. **U**R.

— *Sofie, rentrice, Odella, Aakirkebyvej. **U**R.

— *Kay, sergent, Almegaards kaserne. **U**R.

— *Herluf Johs., slagter, Sommerlystvej 2. **U**R.

— Viktor Andr., stenarb., Allévej (99f) 12,0-1,2. **U**R.

— Sv. Ove, tømrerm., Harbovej 111 (23f) 13,0-1,3. **U**R.
R. 1690x.

*Nyggaard, Ruth H., husbest., Ducaas, Haslevej. **U**R.
R. 53.

*Nørgaard, Gunnar, sergent, Almegaards kaserne. **U**R.

*OLESEN, Jens Chr., rentier, Skovhuset (85n). **U**R.
R. 562v.

Olsen, Gustav, arbejdsform., Smedegaardsvej 11 (21x)
9,5-0,9. **U**R.

— Axel E., arbm., Skovvejen 1 (21c) 13,0-0,5. **U**R.

— *Berge, arbm., Aakirkebyvej 107. **U**R.

— *Ebbe, arbm., Kommunehuset. **U**R.

— Erik Chr., arbm., Aakirkebyvej 121. **U**R.

— *Henrik, arbm., Kommunehuset. **U**R.

— Holger, arbm., Skovbrynet, 12. slg. pc. (16f). **U**R.

— *Johs. A., arbm., kommunehuset. **U**R.

— Kn. Børge, arbm., Godthaab (101i) 2,1-13,0-2,7. **U**R.

— Leo Th., arbm., Møllevang (9x) 12,0-1,3. **U**R.

— *Peter Johs., arbm., Stubbegd. hus. **U**R.

— *Hen. A., ass. v. soldaterhj., Almegaards kaserne.
UR.

— Henning, avlsbr., Aabakke, 29. slg. pc. (33k) 3,9-16,0-
4,8. **U**R.

— *Ove, fhv. avlsbr., St. Myregd. **U**R.

— Povl E., chauffør, Allévej 20 (85z) 13,0-1,6. **U**R.

— G. A., gdr., L. Sursøknegd., 2. slg. (6) 30,8-45,0-26,0.
UR. **R.** Ny. 29u.

— Jacob, gdr., Sandegd., 25. slg. (29a) 22,1-65,0-32,0. **U**R.
R. 562x.

— Axel Viggo, fabrikant, Aakirkebyvej 117 (19b)
34,0-3,7. **U**R.

— *Holger Rømer, forv., L. Sursøknegd., 2. slg. **U**R.
R. Ny. 29u.

— *Sv. Will., fængselsbetj., Aakirkebyvej 117. **U**R.

— *Har. Victor, materielforv., Smedegaardsvej 26. **U**R.

— *Mog. Chr., math, Almegaards kaserne. **U**R.

— Hans P., rentier, strandfodged, Sandegd. pc., 25. slg. pc.
(88b) 1,3-18,0-2,6. **U**R.

— Ludvig Chr., stenarb., Nyvej 11 (22bm) 15,0-0,7. **U**R.

— Laur. Chr., stenhugger, Aakirkebyvej 107 (19ak)
15,5-0,3. **U**R.

— Georg, sygekassékass., Nybo (101dp) 12,0-0,9. **U**R.
R. 414y.

— *Olaf Rømer, tømrersv., L. Sursøknegd., 2. slg. **U**R.
R. Ny. 29u.

— Henry A., vogm., Hvide Sande, Haslevej (85n) 7,5-2,0.
UR. **R.** 562u.

*Olsson, Niels Fr., teglmester, Rabekkeværket. **U**R.

PAGELS, Herm. Chr., arbm., Skovfryd, Smedegaardsvej
(21cy). **U**R.

Pedersen, Edv. Joh., arbm., Allévej 12 (85ah) 14,4-1,4.
UR.

— *Hans Leo, arbm., Vibrohuse. **U**R.

— Helge B., arbm., Smedegaardsparken 8 (21c) 20,0-0,3.
UR.

— *Janus Andr., arbm., Vibrohuse. **U**R.

— Jens A., arbm., Sommerlyst (19bz) 5,5-0,3. **U**R.

— Johs., arbm., Skovhuset (85d) 22,0-1,4. **U**R.

— *Jul. Andr., arbm., Nyhuse 4. **U**R.

— Knud, arbm., Allévej (85ae) 13,0-0,8. **U**R.

— Knud Andr., arbm., Harbostr. 2 (23q) 5,0-1,7. **U**R.
R. 1427y.

— Knud B., arbm., Enghave, Aakirkebyvej 109 (10bp)
13,0-1,7. **U**R.

— Poul Villy, arbm., Allévej 12 (85ap) 3,5-2,8. **U**R.

— Th., arbm., Lillevang, 18. slg. pc. (22ag). **U**R.

— Henry O., avlsbr., Lillevang, 15. slg. pc. (19m) 5,0-31,0-
8,1. **U**R.

— Ole Ingvard, avlsbr., Stensminde, 29. slg. pc. (33b)
7,8-21,0-8,0. **U**R.

— Thor M., avlsbr., Søborg, 9. slg. pc. (13 l) 4,9-17,5-7,0.
UR. **R.** 796u.

— *Axel Chr., chauffør, Aakirkebyvej 108. **U**R.

— *Vald., foderm., Hallegd., 4. slg. **U**R.

— Jens O., gdr., Hallegd., 4. slg. (8a) 28,1-64,0-31,0. **U**R.
R. 414x.

— *Sigrid, husass., Gadegd. **U**R.

Pedersen, Sigfred E., kalkulator, Solskin, Harbovej 120
(22au) 13,0-1,5. **U**R.

— *Poul E., kapt., L. Almegd. **U**R. **R.** 1527.

— Aug. Vagn, matros, Aakirkebyvej 112 (21cm) 19,0-1,5.
UR.

— *Anton Georg, rentier, Blykøbbe alderdomshjem. **U**R.

— Chr., rentier, Høne (94d) 13,0-1,5. **U**R.

— *Kathrine, rentrice, Hallegd., 4. slg. **U**R. **R.** 414x.

Pelle, Peter, arbm., Smedegaardsvej 5 (21e) 10,0-1,4. **U**R.

— Poul, inkassator, Smedegaardsvej (19aa) 8,8-1,2. **U**R.
R. 1657x.

*Persson, Oluf, rentier, Sommerlyst, 15. slg. pc. **U**R.

*Peterson, Vilh., afdelingschef, Hvideodde, Haslevej. **U**R.

— *Karlo P., arbm., Harbovej 143. **U**R.

— Niels, arbm., Harbovej 143 (22e) 10,0-0,9. **U**R.

— Sigfr. M., arbm., Nyvej 5 (22ay) 12,5-0,6. **U**R.

— *Ingeborg, husbest., Skovfryd, 12. slg. pc. **U**R.

— Poul Schou, mekaniker, Strandmarken. **U**R.

— *Carl Johan la Cour, oberstløjtn., St. Almegd., 26. slg.
(30a) 148,4-4200,0-357,4. **U**R. **R.** 1200. lokal 1.

— *Kirstine, sygepl., Almegaards kaserne. **U**R.

Pettersson, Karl Eric, arbm., Smedegaardsparken 6 (21ep)
20,0-0,5. **U**R.

— Rolf Th., arbm., Kanegaardsvej 7 (19ey) 17,0-1,5. **U**R.

— *Salome, pensionist, Kanegaardsvej 11. **U**R.

*Pihl, Helge L., arbm., Bøgevej, 1. slg. pc. (5e). **U**Ny.

— Karl Fr., arbm., Smedegaardsvej (21eh) 4,0-1,4. **U**R.

— Tage B., Grønbech, arbm., Kratlund, Kanegaardsvej 24
(19n) 11,5-1,3. **U**R.

— Theodor, chauffør, Aakirkebyvej 104 (21dd) 13,0-0,6.
UR.

*Poulsen, Anias, arbm., kommunehuset. **U**R.

— Carl Chr., arbm., Harbovej 126 (22aq) 14,5-1,4. **U**R.

— Hugo Johs., arbm., Kanegaardsvej 13 (19en) 15,0-0,7.
UR.

— *Hans Kj., fenrik, Almegaards kaserne. **U**R.

— Lars Andr., rentier, Harbovej 132. **U**R.

*Povlsen, Oluf Chr., forp., Porcelænsgd., 7. vdg. (41a)
16,2-56,0-28,8. **U**R. **R.** 54x.

— Jens Aage, gdr., løjtn., Nygd., 20. slg. (24b) 19,7-63,0-
38,2. **U**R. **R.** 54y.

*RAMES, Erik, læge, Almegaards kaserne. **U**R.

*Rasmussen, Algot, fotograf, Engvej 7. **U**R. **R.** 1259u.

— Thora, frue, Aakirkebyvej 110 (21da) 15,5-1,3. **U**R.

— Hans C., gdr., Kærbygd., 9. slg. (13a) 18,7-38,0-18,0.
UR. **R.** 52v.

— *Børge, løjtn. af r., Almegaards kaserne. **U**R.

— *Jens, smed, L. Myregd. (9a). **U**R.

— Erh. A., værkfører, Sus (1q) 16,0-1,5. **U**R. **R.** 940.

— Anders L., tivoliejer, Skovbo, Engvej 7 (19bm) 1,8-18,0-
3,3. **U**R. **R.** 1491v.

*Reimich, Johs., støberiarb., Møllebo. **U**R. **R.** 1771u.

*Rinfeldt, Preben, fenrik, Almegaards kaserne. **U**R.

Ringby, Aage, arbm., Vinkelvej. **U**R.

Ris, Inga, rentrice, Allévej 4 (85p). **U**R.

*Rohde, Willy, sergent, Almegaards kaserne. **U**R.

Rømer, Kaj, arbm., Smedegaardsparken 2 (21el) 20,0-0,7.
UR.

Ronne, Ejner Koføed, gartner, Lillan, 3. vdg. pc. (100z)
11,0-1,2. **U**R.

SABINSKY, Niels Juel, kaptajnløjtn., Strandmarken. **U**R.

*Sandberg, Hans R., arbm., Blykøbbe alderdomshjem.
UR.

Schiøft, Osenia, arb., Harbovej 133 (22bv) 13,0-0,4. **U**R.

*Schmidt, Peter Mosgaard, sergent, Almegaards kaserne.
UR.

*Schneider, Marius, fenrik, Almegaards kaserne. **U**R.

Schou, Hans Peter, arbm., Frejasvej 3 (19am) 13,0-1,4.
UR.

— Kaj, arbm., Lindely (101dm) 12,5-1,0. **U**R.

— Poul Herm., arbm., Aakirkebyvej 146 (19er) 16,0-0,9.
UR.

— Viggo, avlsbr., Myrevang, 6. slg. pc. (10c) 8,7-27,0-11,1.
UR. **R.** 542u.

— Jens Jørgen, maskinsnedker, Aakirkebyvej 124 (21dc)
13,5-1,1. **U**R. **R.** 1491v.

— *Carl V., medhj., Myrevang, 6. slg. pc. (10e). **U**R.

— Arne Munch, mekaniker, Myrevang, 6. slg. pc. (10c).
UR.

— Janus Hansen, rentier, Hyttan (61b) 16,0-2,4. **U**R.

— *Carl Vald., vært, Knudsker forsamlingshus. **U**R.
R. 950.

Serada, Elias, arbm., Møllevang pc., 5. slg. pc. (9u)
10,0-1,0. **U**R.

Simonsen, Hans Chr., korelærer, Vort Hjem, Smedegaards-
vej (21be) 10,0-1,6. **U**R. **R.** 1657y.

Skov, Holger, tømrer, Aakirkebyvej 150 (19ep) 17,0-0,9.
UR.

Skovgaard, Anton Haagensen, arbm., Vibeus, 16. slg. pc.
(20h) 15,0-1,6. **U**R.

Skovgaard, Chr., avlsbr., Thorshøj, 12. slg. frt. (82)
7,5-16,0-6,0. ☞ R. 469y.

— Ove, maler, Skjoldbo, 14. slg. pc. (18i) 1,0-13,0-1,4.
☞ R.

*Skovmand, R., statsskovfoged, Dueaas, Haslevej. ☞ R.
☞ R. 53.

Skovrind, Adolf, lærer, Aakirkebyvej 148 (19eq) 17,0-0,9.
☞ R.

Skram, Johnny, snedkerm., Stavelund, 14. slg. pc. (18f)
2,1-23,0-3,6. ☞ R. ☞ R. 662u.

— John V., tømrersv., Lindebo, Stavelund (18t). ☞ R.

*Smith, Erik J., sergent, Almegaards kaserne. ☞ R.

Sode, Chr. Jensen, avlsbr., Mariendal, 7. slg. pc. (11f)
10,2-25,0-11,3. ☞ R.

— Karl O., gdr., Erlandsgd., 7. slg. (11a) 25,2-55,0-28,5.
☞ R. ☞ R. 414u.

— *Elna, husass., Erlandsgd., 7. slg. (11a). ☞ R.
☞ R. 414u.

— *Hans Anker, sergent, Almegaards kaserne. ☞ R.

Sommer, Hans Conrad, smedev., Frejasvej 1 (19ab)
13,9-0,4. ☞ R.

— Osv., somand, Harbovej 105 (23v) 15,0-1,6. ☞ R.

*Sonne, Th. Chr., foderm., St. Sursænekd., 1. slg. ☞ R.

— Egon Kj., slagtersv., Aakirkebyvej 136 (18ex) 15,0-1,1.
☞ R.

Sorth, Louis E. C., repr., Aakirkebyvej 114 (21el) 20,0-1,6
☞ R. ☞ R. 744.

Steenstrup, Sofie, kioskejer, Haslevej (1041) 12,0-1,7. ☞ R.

*Steffin, Herm. Fr., math, Almegaards kaserne. ☞ R.

Stender, Carsten Koføed, gdr., Smedegd., 17. slg. (21a)
13,1-41,5-19,5. ☞ R.

— Herm., gdr., Brandsgd. (18a) 14,9-42,0-18,7. ☞ R.
☞ R. 1319u.

— *Marie, husbest., Rabekkeværket. ☞ R.

Sursænke, Niels P., gdr., St. Sursænekd., 1. slg.
15a) 49,7-110,0-59,5. ☞ R. ☞ Ny. 29x.

*Svendlund, Egon, løjtn., Almegaards kaserne. ☞ R.

*Svendson, Gert, arbm., Aakirkebyvej 130. ☞ R.

— Jens Peter, arbm., v. Smedegd. (21dq) 5,0-1,0. ☞ R.

— Anna, frue, Skovglimt (16i) 13,0-1,4. ☞ R.

— Knud Aage, gdr., Skovgd., 12. slg. (16a) 27,8-52,0-26,0.
☞ R. ☞ R. 333v.

— *Dagny, husass., Skovglimt (16i). ☞ R.

— Peter J., købm., Aakirkebyvej 106 (21en) 32,0-2,6.
☞ R. ☞ R. 332.

Svensson, Anna, hmd., 3. slg. pc. (7b) 1,6-10,0-1,5. ☞ R.

Søllingvraa, Peter, gravem., Sommerlyst, 18. slg. pc.
☞ R. ☞ R. 905x.

Sørensen, Børge, arbm., Strandmarken. ☞ R.

— *John V., arbm., Kanegaardsvej 5. ☞ R.

— *Kr., arbm., Nshuse 2. ☞ R.

— Sv., elektriker, Kanegaardsvej 13 (19em) 15,0-0,7.
☞ R.

— Carla, frue, Kanegaardsvej 5 (19x) 14,0-1,9. ☞ R.

— Immanuel, købm., Møllevang (101ds) 22,0-1,2. ☞ R.
☞ R. 101v.

— Emil, vognm., Snorrebakken, 10. slg. pc. (65e) 16,0-1,1.
☞ R. ☞ R. 661v.

THIESEN, Svend, murerm., Snorrebakken (2k) 16,0-1,7.
☞ R. ☞ R. 1372u.

*Thorsen, Knud, arbm., Vidielund, Stavelund. ☞ R.

— *Gudrun, frk., Vidielund, Stavelund. ☞ R.

— *Carl Otto, maler, Aakirkebyvej 130. ☞ R.

*Thønnings, Arthur, korporal, Almegaards kaserne. ☞ R.

Truelsen, Jens Jørgen, stenarb., Hedebø, 5. slg. pc. (9f)
1,4-16,0-2,7. ☞ R.

*VANG, Børge Nielsen, matros, Skovvejen 3. ☞ R.

*WESTH, Anton Koføed, arbm., Harbovej 119. ☞ R.

— *Jan, arbm., 7. vdg. pc. (41g) ☞ R.

— Karl Chr., arbm., 7. vdg. pc. (41g) 11,0-1,0. ☞ R.

— Laur. P., arbm., 7. vdg. pc. (41f) 11,5-1,6. ☞ R.

— *Karen, husbest., Brøndshøj, 27. slg. pc. ☞ R.

— Anna, hmd., Rovang, 1. slg. pc. (5d) 1,2-14,0-1,8. ☞ R.

— Herman Andr., hmd., Brøndshøj, 27. slg. pc. (101co)
2,3-13,0-2,4. ☞ R.

— *Poul Fl., sergent, Sandegaerde, Haslevej. ☞ R.

Wismann, Frede Anton, murerm., Smedegaardsvej 28
(21dk) 18,0-1,4. ☞ R.

*ZARZYCKI, Jan, arbm., Gildesboet. ☞ R.

*ØSTERGAARD, Jens, arbejdsform., Rabekkeværket.
☞ R. ☞ R. 1509.

— *Johs. E., sergent, Almegaards kaserne. ☞ R.

Sommerhuse og andre huse, der ikke i øjeblikket er beboet.

(Frkn. Karen og Margrete Lund, c/o dir. Th. Lund)
arvefæste (100g) 7,0-0,7. ☞ R.

(Kiropraktor Viggo Olesen, Rønne) arvefæste (85af)
7,0-1,4. ☞ R.

Personregister for Nexø

AAGESEN, Franch K., barberm., Kirkestr. 27.

Aagren, Flemming S., mejerist, Pilebrovej 12.

Aakjær, Theodor H., isenkrammer, Storeg. 3. ☞ 233.

— Nicolaj, stationsforst., Sdr. Strandvej. ☞ 350.

Alexandersen, Martin S., arbm., Stenbrudsvej 6.

— Villy, arbm., Grønreg. 26.

— Karl V., fhv. tømrersv., Rønnevej.

Ambrosen, Frøde S., lagerarb., Damg. 11.

Andersen, David L., arbm., Munkeg. 4.

— Emil O., arbm., Mortensg. 6.

— Erik F., arbm., Gl. Postvej 7.

— Frede W., arbm., Munkeg. 2.

— Hans C., arbm., Grønreg. 18.

— Harald I., arbm., Nørreg. 41.

— Orla H., arbm., Lindebergvej 9.

— Peter A. T., arbm., Ferskesøstr. 20.

— Poul O., arbm., Gåsetorvet 5.

— Thorvald K., arbm., Stormg. 19.

— Ole Lef, badebyggerstv., Havneg. 40.

— Johs. A., bagersv., Damg. 28.

— Johan E., boghdl., Storeg. 6. ☞ 210.

— Gert, disp., Sverigesvej 44.

— Rigmor K. K., fabriksarb., frk., Ferskesøstr. 20.

— Gunnar V., fisker, Lindestr. 2.

— Jens P. J., fisker, Aasen 59.

— Johannes, fisker, Grønreg. 17.

— Thorvald P., fisker, Havneg. 40.

— Aage B., forretningsf., Ndr. Strandvej 13.

— Agnethe M. O., frk., Stormg. 19.

— Ejma, frk., Nørreg. 41.

— Sofie M., frue, Ferskesøstr. 21.

— Anton pens. fyass., Kildestr. 13. ☞ 447x.

— Johannes A., fhv. gårdejer, Nørreg. 29.

Andersen, Edel L., husass., frk., Svaneq. 10.

— Edith, husass., frk., Damg. 9.

— Esther B., husass., frk., Mortensg. 6.

— Kirsten, husass., frk., Storeg. 16.

— Aksel F., lagerarb., Kildestr. 18.

— Svend Aage, lagercksp., Kong Gustafsvej 25.

— Helmuth K., lokalredaktør, Stormg. 13. ☞ 325.

— Niels Joh., lærer, Havneg. 14.

— Emil, maskinn., Havnen 7.

— Kristian, maskinn., Kildestr. 13.

— Thorvald M., fhv. matros, K. H. Koføeds Gade 7.

— Hans Chr., pens. motorpasser, Havnegade 62.

— Emil M. J., murerm., Skolestr. 7. ☞ 267.

— Georg H. A., murerm., Storeg. 50 ☞ 84.

— Hans K., murerm., Fiskerstr. 1. ☞ 347.

— Albert Chr., murersv., Sdr. Landevej 27.

— J. Holger, murersv., Sønderg. 1.

— Svend H., møbelsnedkersv., Gustav Møllersvej 11.

— Esther E., off. i Frelsens Hær, Nørreg. 21.

— Jens P., overmontør, Vægtvej. 10. ☞ 176.

— Ingeborg K., pensionist, frue, Havneg. 37.

— C. Frede, poliftbetj., Sverigesvej 27. ☞ 432.

— Bent, radiotelegrafist, Paradisvej 34.

— Arne, renssem., Sdr. Strandvej 3.

— Søren, rentier, Havneg. 42.

— Anine, rentrice, frue, Bredg. 10.

— Anna M., rentrice, frue, Havneg. 42.

— Bolette C., rentrice, frue, Svaneq. 10.

— Karen M., rentrice, frue, Nørreg. 33.

— Laura K., rentrice, frk., Nørreg. 33.

— Poula O. G., rentrice, frk., Brog. 24b.

— Seline, rentrice, frk., Brog. 1.

— Henry G., revisor, Paradisvej 34. ☞ 82.

Andersen, Borge E. E., slagtersv., Aasen 51.
 — Hjalmar P., snedkersv., Sverigesvej 17.
 — Poul, sparekassebogh., Sdr. Strandvej 27. ☞ 165.
 — Klara M., syerske, frk., Munkeg. 6.
 — Bernt, toldass., Gl. Postvej 2.
 — C. Oluf, tømrersv., Stenhuggerstr. 1.
 — Annalise, vaskeriarb., frk., Stormg. 13.
 — Carl I., værkfører, Brog. 11.
 — Kamilla J., regpakker, frk., Gæstetorvet 3.
 Andreasen, Gunnar, gartnermedhj., Gonneg. 30.
 — Thorvald M., overpostb., Damg. 3.
 Andreassen, Caroline M. K., overlærer, frk., Aasen 62.
 ☞ 238.
 Anfelt-Olsen, Augusta, broderihdl., frue, Brog. 20. ☞ 110.
 Anker, Bodil, frk., Strandg. 3.
 — Poul, købm., Strandg. 3. ☞ 219.
 — Leo V., mekanikerm., Brog. 26. ☞ 369.
 Antvorskov, Else J., off. i Frelsens Hær, frk., Nørreg. 21.
 Arvidsen, Oscar A. E., arbm., Nørreg. 13.
 — Hansine K., rentrice, frue, Aasen 48.
 Assens, Borge S., kommunebogh., Ndr. Strandvej 43.
 ☞ 222.

BAGGER, Ané M., rentrice, frue, Aasen 54.
 Bang, Mogens A., toldbetj., Sverigesvej 38.
 Bech, Henry, arbm., Gl. Postvej 11.
 — Jens H., arbm., Paradisvej 51.
 — E. Herman, fotograf, Brog. 6. ☞ 241.
 — Hansine M., husbest., frk., Aasen 16.
 — Else A., renscriarb., frk., Torveg. 30.
 — Caroline, rentrice, frue, Aasen 32a.
 — Jensine E., rentrice, frue, Torveg. 30.
 — Andreas, savværksarb., Gl. Postvej 13.
 — Aage H., snedkersv., Kirkestr. 30.
 — Margrethe K., syerske, frk., Bredg. 14.
 Bendtsen, Ove M. E., fisker, Pilebrovej 7.
 — Dagny C., forstanderinde, frk., Storeg. 14. ☞ 77.
 — J. Karoline, rentrice, frue, Havneg. 35.
 — Hans P. K., somand, Nørreg. 27.
 Berggren, Kirsten D., fabriksarb., frk., Nørreg. 76.
 — Ib Verner, fisker, Nørreg. 76.
 — J. Kristine, frue, Nørreg. 76.
 Berghagen, Asger F., fotograf, Strandg. 1. ☞ 266.
 Bergstrøm, Oskar L., fhv. stenhugger, Paradisvej 23.
 Berthelsen, Inger M., kontorist, frk., Havneg. 31.
 — Vilhiam D., matros, Rønnevej.
 — Johannes M., snedkersv., Havneg. 31.
 Beyer, Herluf P., fisker, Nørreg. 59.
 — Vilhelm P., fisker, Nørreg. 57. ☞ 421.
 — Inge, frue, Pilebrovej 7. ☞ 323.
 — Karen H., fhv. husbest., frk., Aasen 7.
 Bidstrup, Julius P. J., kioskejer, Nørreg. 62. ☞ 245.
 Birch, Hans C., fhv. smedessv., Julestuen 1.
 — Astrid E., syerske, frk., Julestuen 1.
 Bjerre, Anker, pens. lærer, Torveg. 21. ☞ 68.
 Bjerregaard, Agnete O. E., blomsterhdl., frk.,
 Torveg. 22. ☞ 173.
 — Gerda M., blomsterhdl., frk., Torveg. 22. ☞ 173.
 — Martin, handelsgartner, Rønnevej. ☞ 35.
 — I. Ellen, husbest., frk., Torveg. 22. ☞ 173.
 — Agnes A. L., rentrice, frue, Sdr. Landevej 25. ☞ 167.
 — Anna S., rentrice, frue, Havneg. 56.
 — Karen, telefonistinde, frk., Rønnevej.
 Blom, Aage N., togbetj., Kong Gustafsvej 7.
 Bohn, Anna M., fhv. avlsbr., Sønderg. 25.
 — Carl Chr., blikkenslagersv., Pilebrovej 9.
 — Margrethe C., husbest., frk., Aasen 4.
 — Niels K., fhv. murer, Paradisvej 3b.
 — Edvard M., snedkersv., Aasen 4.
 Bohn-Hansen, Jens M., pens. havnefoged,
 Ndr. Strandvej 11.
 Bojer, Edith Inge, frue, Sdr. Landevej 1a. ☞ 470.
 Borges, Dortha K., direktrice, frue, Paradisvej 41. ☞ 53u.
 Boss, Henry, bogh., Havnen 5.
 — Carl Chr., kommis, Hedtoftsvej 14.
 — Charles, pensionist, Sverigesvej 29.
 Brandt, Peder, rentier, Stormg. 20.
 — Anna N., rentrice, frk., Brog. 41. ☞ 445.
 — Karoline, rentrice, frue, Havneg. 66.
 Brandt-Nielsen, Asta K., skatterådsskr., frk., Havneg. 60.
 ☞ 417.
 Broch, Henry R., best., Sdr. Landevej 1a. ☞ 470.
 Bræstrup, Simon, frisorm., Gustav Møllersvej 7.
 — Johannes E., missionær, Grøndahls Vænge 1.
 — Adolf F., fhv. snedkersv., Grøndahls Vænge 1.
 Buch, Astrid E., kunststopperske, frue, Aasen 5.
 Buchardt, Svend Erik, maskinm., Hjortestr. 2.
 — Jenny, telefonistinde, frue, Hjortestr. 2. ☞ 433.
 Byder, Axel, møbelhdl., Brog. 21a. ☞ 302.
 Bødtger, Hans W., fhv. arbm., Bredg. 13.
 — Erik P., fisker, Ferskesostr. 5.

Bødtger, Astrid E., husass., frk., Julestuen 4.
 — Vilhelm A., matros, Gl. Postvej 5.
 — From Orla, medhj., Nexø Vang.
 — Aksel C., portør, Kildestr. 16.
 — Hans Andr., rentier, Stormg. 22.
 — Agnete P., rentrice, frue, Julestuen 4.
 — Mabel, telefonistinde, frk., Nexø Vang.
 — Christian H., avlsbr., Nexø Vang. ☞ 111.
 CARLSEN, Viktor, avlsbr., K. H. Koføeds Gade 12. ☞ 321.
 — Hans J., rentier, Bredg. 19.
 Christensen, Chr. P., fiskehdl., Ndr. Strandvej 41. ☞ 164.
 — F. Waldemar, fisker, Aasen 29.
 — Otto R., fisker, Aasen 29.
 — Erik, maskinm., Vægtvej 5.
 — Svend Aage, mejerist, Brog. 26.
 — Aksel, pastor, Bredg. 16. ☞ 125.
 — Helge, revisor, Bryggeristr. 5.
 — Viktor Em., vodbinder, Havnen 5.
 Christiansen, Harry R., arbm., Lindestr. 4.
 — Reimer H., arbm., Kirkestr. 31.
 — Gunhild C., børnehavnelærerinde, frk., Stormg. 21. ☞ 262.
 — John Borty, malersv., Brog. 2b.
 Christoffersen, Anton, rentier, Havneg. 42.
 — Carl, avlsbr., Rønnevej. ☞ 133u.
 Clausen, Knud Voldum, cand. pharm., Aasen 35.
 — Jens Otto, fisker, Kong Gustafsvej 17.
 — Else M., pensionist, frue, Stenbrudsvej 5. ☞ 230.
 DAHL, Frode, fisker, Munkeg. 10.
 — Jens P., rentier, Smedeg. 7. ☞ 180.
 — Olaf C., rentier, Aasen 69.
 Dam, Inger K., frue, Gustav Møllersvej 3.
 — Ivar M., lagerforv., Stormg. 20.
 Danelund, Niels, politifuldm., Kong Gustafsvej 15. ☞ 320.
 Dich, Carlo M., fisker, Kildestr. 21.
 — Svend B., fisker, Sdr. Landevej 19b.
 — Kaj, matros, Nørreg. 45.
 — Hans M. J., monter, Stenbrudsvej 21. ☞ 389u.
 — Elise Marie, rentrice, frk., Munkeg. 14.
 Dick, A. P. Kristian, værk., Ferskesostr. 11.
 Djernæs, Peter, fhv. havnefoged, Ibskervej. ☞ 290.
 Drejer, Anker, arbm., Stormg. 22.
 Due, Knud A., købm., Aasen 21. ☞ 204.
 — Aage J., pakhusform., Jydegenge 7.
 — Math. P., rentier, Kirkestr. 14.
 ELIASSEN, Andr. P., fhv. maskinm., Munkeg. 13.
 Elleby, Esper Johs., handelsm., Storeg. 28.
 Engel, Andreas J., arbm., Sdr. Landevej 11.
 — Arne, fisker, Aasen 2.
 — Nanna, rentrice, frue, Damg. 23.
 Engvang, Olav, best., Gl. Postvej 1. ☞ 319.
 Erichsen, Holger M., best., Aasen 43. ☞ 202.
 — Carl O. M., blikkenslagerm., Torvet 5. ☞ 81.
 Eriksen, Anton, fhv. avlsbr., Stenhuggerstr. 2.
 Erthmann, Mathias J., best., Havneg. 12.
 — Anna M., husbest., frk., Munkeg. 8.
 — Ernst J., lagerforv., Lindebergvej 8.
 — Hansine M., pens. lærerinde, frk., Munkeg. 8.
 Eskildsen, Kristen, fisker, Sverigesvej 19.
 Espersen, Viggo P., bogbinder, K. H. Koføeds Gade 15.
 — Holger A., fhv. fisker, Sdr. Strandvej 25.
 — Johannes A., landpostb., Smalleg. 10.
 — Erik, mejerist, Nørreg. 19.
 — Anine Kr., rentrice, frue, Havneg. 29.
 — Børge V., skræddersv., Brog. 13.
 Etting, Emilie, frue, Stenbrudsvej 11.
 Exsteen, Arne M., arbm., Stenbrudsvej 15.
 — Karl M., matros, Stenbrudsvej 15.
 — Karen J. M., musiklærerinde, frk., Havneg. 8.
 — J. Cathrine, rentrice, frue, Skippergenge 2.
 — Jenny M., servitric, frk., Stenbrudsvej 15.
 — Jensine M., stryggerske, frk., Hjortestr. 3.
 — Laura G. N., stryggerske, frk., Hjortestr. 3.
 FALKENSTRØM, Levy G., fysioterapeut, Sverigesvej 30.
 ☞ 138.
 Fink, Kristen, arkitekt, m. a. a., Paradisvej 28. ☞ 314.
 Finne, Else M., fabriksarb., frue, Paradisvej 31.
 — Hans O., fisker, Svæneg. 7. ☞ 477.
 — Jens E., fisker, Nørreg. 55.
 — Klaus P., fhv. fisker, Pilebrovej 13.
 — Knud I., fisker, Paradisvej 45.
 — Oluf C., fisker, Jydegenge 5.
 — Svend I., fisker, Pilebrovej 13.
 Folkmann, Erik, elektriker, Munkeg. 16.
 — Karen, husbest., frk., Stenbrudsvej 17.
 — J. Nikolaj, tømrerm., Stenbrudsvej 1.
 Fossum-Poulsen, Inga M., lærerinde, frk., Lindebergvej 7.
 ☞ 397.

- Frederiksen, Anton A., arbm., Grønneg. 22.
 — Viggo E., arbm., Munkeg. 3.
 — Carl P. A., fhv. fiskehdl., Paradisvej 53. **338**.
 — Eigil E. N., fisker, Hedtoftsvej 12.
 — Ejnar J. P., fisker, Storeg. 15.
 — Hans M., fhv. fisker, Svaneg. 3.
 — Hans V. N., fisker, Kong Gustafsvej 11.
 — Charly, malersv., Grønneg. 22.
 — Borge N., matros, Ndr. Strandvej 9.
 — Willy J., mester v. C. F., Torveg. 1a.
 — Svend Aage B., pedel, Vægtvej 8.
 — Asta C. M., reatrice, frue, Ndr. Strandvej 9.
 — Hansine K., reatrice, frue, Aasen 59.
 — Bodil M., sygepl., frk., Stenbrudsvej 23.
Funch, Grethe, frue, Storeg. 20.
 — Andreas P., slagtersv., Hjortestr. 1.
Funk, Henry A., købm., Brog. 2a. **88**.
- GLIESE**, Petra K., reatrice, frue, Bryggeristr. 27.
Glistrup, Anna, slagterm., frue, Torvet 13. **12**.
Gornitzka, Alfred P. L., bogtrykker, Kirkestr. 1. **64**.
Gottlieb, Erik, cand. mag., lærer, Paradisvej 36. **112**.
Gregersen, Vilhelm, valgmenighedspræst, Lindebergvej 18. **399**.
- Grooss**, Helge J., kommis, Havnen 19.
Grydgaard, Christen, fhv. dykker, Nørreg. 33.
Grøndahl, Ib, chauffør, Bryggeristr. 13.
 — Viggo P. A., vogm., Bryggeristr. 13. **126**.
Gudbergsen, Karl J., fhv. arbm., Avlsbrugervej 20.
 — Nicolaj P., rentier, Kirkestr. 18.
 — Vilhelmine K., reatrice, frue, Kirkestr. 16. **189x**.
Gulstad, Kaj J. E., vaskemester, Sverigesvej 28.
Gummesen, Arne E., restauratør, Grønneg. 13.
- HAAGENSEN**, Christian R., arbm., Kildestr. 12.
 — J. Christian, arbm., Munkeg. 16.
 — Karl E., arbm., Storeg. 18.
 — Knud Edv., arbm., Havnen 1.
 — Ole B., fhv. arbm., Stormg. 15.
 — Holger N., fhv. landm., Munkeg. 16.
Hald, Jakob V., arbm., Sønderg. 16.
 — Esther M., eksp., frue, Nyboder 8.
 — Børge, chauffør, Bredg. 4.
 — Karl F., havnevagt, Pilebrovej 19.
 — Margrethe F., kontorist, frk., Nørreg. 18.
 — Hansine H., reatrice, frue, Kirkestr. 13.
 — Margrethe, reatrice, frue, Ferskesostr. 22.
 — Trine K., reatrice, frue, Nyboder 8.
 — Else B., ægtpakkerske, frk., Nyboder 8.
 — Carl, øhldl., Havneg. 6. **56**.
Hammer-Pedersen, Alfred, købm., Brog. 12. **16**.
- Hansen**, Ejner A., arbejdsform., Gaasetorvet 6.
 — Andreas J., arbm., Skolestr. 5.
 — Anker A., arbm., Piledamstr.
 — Ancher W., arbm., Ferskesostr. 1.
 — Ernst G., arbm., Nexø Vang.
 — Holger O., arbm., Ibskervej.
 — Jens S., arbm., Grønneg. 21.
 — Karl Aage, arbm., Kirkestr. 37.
 — Karl K., arbm., Grønneg. 28.
 — Karlo E. L., arbm., Nexø Vang.
 — Knud A., arbm., Søborgstr. 2.
 — Knud A., arbm., Paradisvej 47.
 — Knud E., arbm., Gl. Postvej 9.
 — Mogens C., fhv. arbm., Stormg. 9.
 — Niman Røsted, arbm., Aasen 61.
 — Osvald, arbm., Nexø Udmark.
 — Verner V., arbm., Stormg. 5.
 — William C. C., fhv. arbm., Nørreg. 51.
 — Hans Kr., fhv. avlsbr., Havneg. 53.
 — Johannes, fhv. avlsbr., Paradisvej 19.
 — Oluf A. F., avlsbr., Søborgstr. 6.
 — Poul A., bagersv., Grønneg. 30.
 — Aksel Th., best., Strandg. 2. **15**.
 — Alfred, best., Aasen 41. **21**, priv. 461.
 — Hans Peter, fhv. best., Smedeg. 3.
 — Carl Emil, blikkenslagerm., Storeg. 21. **91**.
 — Ove W., blikkenslagerm., Storeg. 21.
 — Peter A., blikkenslagerm., Storeg. 21.
 — Johanna M., fhv. blomsterhdl., frk., Aasen 9.
 — Olaf J., bogh., Stenbrudsvej 13.
 — Børge Ludv., bryggeriarb., Gl. Postvej 13.
 — Hans O., chauffør, Havneg. 11.
 — H. Viggo, chauffør, Nørreg. 21. **247**.
 — Kaj V., chauffør, Storeg. 18.
 — Karl Christian, chauffør, Aasen 57. **411v**.
 — Aage J., disp., Bryggeristr. 1.
 — Knud J. Nyborg, disp., Havnen 15. **195**.
 — Birthe, eksp., frk., Gaasetorvet 6.
 — Jørgen Tage, elektriker, K. H. Koføeds Gade 3.
 — Poul V. Chr., entreprenør, Sønderg. 23.
- Hansen**, Frede A., fabrikant, Aasen 68.
 — Edith, fabriksarb., frue, Nørreg. 58.
 — Hans K. J., fiskehdl., Pilebrovej 6. **188**.
 — Aksel V. L., fisker, Bryggeristr. 11.
 — Arne B., fisker, Sønderg. 18.
 — Bjarne Chr., fisker, Kong Gustafsvej 19.
 — Karl, fisker, Vægtvej 7.
 — Preben Møller, fisker, Storeg. 37a.
 — H. Elisabeth, frue, Gaasetorvet 5.
 — Emma K., frk., Havneg. 58. **184**.
 — Gerda O. S., frk., Nørreg. 1.
 — Bodil M., frue, Skolestr. 5.
 — Dagny, frue, Bryggeristr. 23.
 — Hedvig E., frue, Stormg. 11.
 — Harald G., frysehusforv., Kildebakkestr. 5.
 — Erik, fyrbøder, Nørreg. 11.
 — Hans P., fhv. gdr., Kirkestr. 37.
 — Axel J., gartner, Nexø Vang.
 — Otto, gartner, Sdr. Landevej 19b.
 — Alfred J., handelsm., Storeg. 28.
 — Else K. A., husass., frk., Bredg. 22.
 — Iris M., husass., frk., Grønneg. 28.
 — Vita H., husass., frk., Gaasetorvet 5.
 — A. Margrethe, husbest., frk., Stenbrudsgården, Stenbrudsvej.
 — Sofie M., husbest., frk., Grønneg. 15.
 — Henning, ing., Aasen 68.
 — Eskild Nyborg, aut. installatør, Aasen 3. **95**.
 — Emil A., isenkrammer, Brog. 14. **79**.
 — Ove, kapt., Ibskervej.
 — Bent Jørgen, kommis, Havnen 3.
 — Kristian, kommis, Paradisvej 9.
 — Anne-Lise, kontorist, frue, Ferskesostr. 15.
 — Sonja, kontorist, frk., Ferskesostr. 7.
 — Herman, landinsp., Paradisvej 12. **359**.
 — Ahlmann W., malersv., Kirkestr. 29.
 — Theodor V., malersv., Nørreg. 50.
 — Harry A., matros, Paradisvej 38.
 — Svend A. A., matros, Avlsbrugervej 14.
 — Hans G., mejerist, Gustav Møllersvej 12.
 — Jens P. K., mekaniker, Torveg. 11. **252**, priv. 272.
 — Knud K., mekaniker, Stormg. 2a.
 — Poul E., montør, Ndr. Strandvej 31.
 — Børge, murerm., Havnen 11. **293**.
 — Eigil, musiker, Damg. 23.
 — Cecilia, musiklærerinde, frk., Stormg. 12. **243**.
 — Gunnar J., møbelsnedkersv., Grønneg. 21.
 — Hans Chr., fhv. overing., Rønnevej.
 — Poul Kr. Sander, overlærer, Stenbrudsvej 16. **315**.
 — Anker M., pakhusform., Stenbrudsvej 3.
 — Hans P., pedel, Nørreg. 26.
 — Rubi Kjoller, postb., Paradisvej 3a.
 — Henry G., radiotekniker, Aasen 20. **158**.
 — Andreas K., rentier, Nørreg. 43.
 — Christian A., rentier, Kirkestr. 3.
 — Hartman C. A., rentier, Damg. 19.
 — Jens Andr., rentier, Nyg. 4.
 — Jøcum, rentier, Svaneg. 4.
 — Knud C., rentier, Stenbrudsgården, Stenbrudsvej.
 — Ludvig, rentier, Grønneg. 29.
 — A. A. Marie, reatrice, frue, Bryggeristr. 11.
 — Anine D., reatrice, frue, Storeg. 39. **115**.
 — Anna, reatrice, frue, Nyg. 3.
 — Bodil M., reatrice, frue, Ferskesostr. 26.
 — Edith, reatrice, frue, Havneg. 13.
 — Elida, reatrice, frue, Havneg. 38.
 — Frederikke, reatrice, frue, Havneg. 42.
 — Helene M., reatrice, frk., Brog. 16.
 — Hermine M., reatrice, frk., Stenbrudsgården, Stenbrudsvej.
 — H. Martine, reatrice, frk., Nørreg. 33.
 — K. Marie P., reatrice, frue, Storeg. 19.
 — Kristine, reatrice, frue, Havneg. 46. **427**.
 — Manna M., reatrice, frue, Kirkestr. 19.
 — Martha, reatrice, frue, Paradisvej 6.
 — M. Kathrine, reatrice, frue, Brog. 43.
 — Petra M. K., reatrice, frk., Nexø Vang.
 — Aage Kr., reservepostb., Paradisvej 47.
 — Carl Edv. Sonne, restauratør, Storeg. 11. **326**.
 — Georg V., savkaerierier, Rønnevej. **42**.
 — Johannes P., savværksarb., Stenbrudsvej 13.
 — G. Birgit, skibsmægler, frue, Sverigesvej 21. **367x**.
 — Emil, fhv. skibsfører, Stenbrudsvej 17.
 — Karl A. A., skomagern., Sdr. Strandvej 7. **178**.
 — Otto A., skomagern., Sverigesvej 9.
 — A. Margrethe, skotojshdl., frk., Sdr. Strandvej 7. **310**.
 — A. Villum, skredderm., Sdr. Landevej 23. **388**.
 — Ernst H. G., sliber, Havneg. 15.
 — Finn A., smedem., Torveg. 4. **18**.
 — Edvard F., smedev., Munkeg. 11.
 — Børge Chr., snedkersv., Grønneg. 28.

Hansen, Elmer, snedkersv., Kong Gustafsvej 19.
 — Gunnar, snedkersv., Ferskesøstr. 7.
 — Janus E., fhv. snedkersv., Hjortestr. 4.
 — Aage, pens. stadsingl., Stenbrudsgården, Stenbrudsvej.
 — Anna N., syerske, frk., Nyboder 2.
 — Erna E., syerske, frk., Hjortestr. 4. ☞ 452y.
 — Henny Due, syerske, frk., Bredg. 28.
 — Marie K. E., syerske, frk., Paradisvej 10.
 — Valdemar H. M., søfyrbøder, Bredg. 28.
 — Viggo, viceskoleinsp., Ferskesøstr. 15. ☞ 301.
 — Knud A., vognm., Nørreg. 39. ☞ 383.
 — Sonja, ægpakkerske, frue, Kildestr. 22.
Harild, Anton A., apoteker, Strandg. 7. ☞ 19.
 — Hans M., cand. pharm., Ndr. Strandvej 21. ☞ 366.
 — Anine K., rentrice, frue, Storeg. 43.
 — Poul Aa., skoleinsp., Torveg. 23. ☞ 24.
 — Niels Edv. S., sparekassdir., Torvet 6. ☞ 333.
 — Andreas, tømrersv., Storeg. 43. ☞ 171.
Hassing, Svend, dommer, Aasen 19. ☞ 39.
 — Niels, kok, Aasen 19.
Hedelund-Nielsen, Knud, restauratør, Sdr. Strandvej 19.
 ☞ 435.
Hein, Ejner J., arkitekt, Torveg. 15. ☞ 422.
Hellum, Karl, vodbinder, Havneg. 4. ☞ 208.
Hempel-Jørgensen, Eiler, sygehuslæge, Aasen 38. ☞ 20.
Henriksen, Ludvig C., pens. togfører, K. H. Koføeds Gade 4
 — Lillian A., tandtekniker, Torvet 13.
 — Arne, medhj., Sønderg. 26.
 — Alfred, avlsbr., Rønnevej.
Hermansen, Edvard, lagerforv., Paradisvej 20.
Hertz, Julius, købm., Kirkestr. 9.
Hessner, Helge G. V., arbm., Paradisvej 29.
Hjorth, Aage G. N., arbm., Brog. 12.
 — Carl Chr., fhv. konditor, Ndr. Strandg. 5.
 — Knud A. A., malersv., Ferskesøstr. 19. ☞ 484x.
 — Engeline K., rentrice, frue, Vægtg. 6.
 — Kirsten S., vaskeriarb., frk., Nørreg. 13.
Holm, Ejner Jørgen, arbm., Grønneg. 14.
 — Erik, arbm., Vægtg. 13.
 — Eskild D., arbm., Sverigesvej 1.
 — Harry V., arbm., Grønneg. 35.
 — Herman V., arbm., Pileдамstr. 1.
 — Ove Chr., arbm., Rønnevej.
 — Hans C., fhv. avlsbr., Lindebergvej 11. ☞ 330.
 — Jens A., chauffør, Kildestr. 26.
 — Hans K., fisker, Nørreg. 53.
 — Karl O., fisker, Bryggeristr. 17.
 — Karl V., fisker, Pilebrovej 8.
 — Hansine M., frue, Rønnevej.
 — Jenny M., frue, Søborgstr. 10.
 — Knud, gårdejer, »Vangaarde», Rønnevej.
 — Aksel, gartnermedhj., Rønnevej.
 — Jenny J., hdl., frk., Brog. 9. ☞ 121.
 — Agnes K., købm., frue, Havneg. 22. ☞ 128.
 — Ludvig Läntrup, lagerarb., Gl. Postvej 4.
 — J. Julius, pens. målerkontrollør, Sdr. Landevej 3.
 ☞ 221.
 — Gunnar J., murersv., Sdr. Landevej 5.
 — Dagny M., pedel, frk., Storeg. 9.
 — Peter H., referent, Aasen 39. ☞ 37.
 — Hans P., rentier, Nørreg. 1.
 — Andrea F., rentrice, frue, Sverigesvej 1.
 — Andrea K., rentrice, frue, Damg. 9.
 — Hansine C. M., rentrice, frue, Nørreg. 33.
 — Karen A., rentrice, frue, Gustav Møllersvej 17.
 — Kristine M., rentrice, frue, Nørreg. 33.
 — Lilly M., rentrice, frk., Julestuen 2.
 — Marie H., rentrice, frue, Bredg. 19.
 — Michella M. K., rentrice, frk., Torveg. 7b.
 — Emil K., skolebetj., Storeg. 22.
 — Viggo H., snedkerm., Ferskesøstr. 17. ☞ 83.
 — Terje A., snedkersv., Bredg. 20.
 — Edvard B., specialarb., Mortensg. 16.
 — Anna M., syerske, frk., Lindebergvej 12.
 — Anna M., syerske, frk., Munkeg. 5.
 — Svend, toldbetj., Sverigesvej 33.
 — Svend Aage, ægpakker, Hedtoftsvej 5.
Holst, Børge, handelsgartner, Paradisvej ☞ 169v, priv. 109.
Holtoug, Otto, fhv. mekanikersv., K. H. Koføeds Gade 13.
Højberg-Jensen, Chr., mejlerist, Sverigesvej 34.
Højsgaard, Aage P., repr., Storegade 16.
Høyer-Petersen, Jens V., dommerfuldm.,
 Kong Gustafsvej 6. ☞ 175.
Håkansson, Emil, portør, Sverigesvej 23.

IBSEN, Niels P., rentier, Havneg. 48. ☞ 235.
Ingvorsen, Sigrid, rentrice, frue, Lindebergvej 15. ☞ 277.
 — Andrew, snedkersv., Lindebergvej 15.
 — Vilmer, snedkersv., Lindebergvej 15.
Ipsen, Hans P. M., arbm., Havneg. 11.
 — Johannes P., arbm., Aasen 67.

Ipsen, Poul J., fhv. arbm., Kildebakkestr. 9.
 — Trocis I., arbm., Kirkestr. 45.
 — Ejnar A., bogbinder, Avlsbrugervej 16.
 — Poul H., cyklesmed, Sverigesvej 22.
 — Karl M. B., fisker, Nyboder 4.
 — Ove E., fisker, Kirkestr. 35.
 — P. Christian, fisker, Nørreg. 64.
 — Ellen B., husass., frk., Nørreg. 33.
 — F. Kristian, karetmagerm., Kildestr. 10. ☞ 192.
 — Børge I., malerm., Kirkestr. 45. ☞ 181.
 — Hans E., mekanikersv., Damg. 8. ☞ 393.
 — Christian M., murersm., Aasen 32b. ☞ 392.
 — Hans C., rentier, Ferskesøstr. 29.
 — Jens Sinius, rentier, Havneg. 42.
 — Johannes M., rentier, Grønneg. 19.
 — Adelhej, rentrice, frue, Lindestr. 10. ☞ 483.
 — Hansine, rentrice, frue, Torveg. 17.
 — H. Marie, rentrice, frue, Kirkestr. 22.
 — Marie M., rentrice, frk., Havneg. 42.
 — Vilhelmine K., rentrice, frue, Sønderg. 14.
 — Valdemar P., restauratør, Stormg. 29. ☞ 92.
 — Alfred P., snedkerm., Stormg. 34.
 — Karl Ejner, tømrersv., Avlsbrugervej 16.
Iversen, Erik, bagerm., Aasen 12. ☞ 170.
JACOBSEN, Herman K. P. B., arbm., Gaasetorvet 1.
 — Poul, fabriksarb., Lindestr. 6.
 — Mogens K., gårdskarl, Strandg. 2.
 — Bodil M., husbest., Kildebakkestr. 5.
 — Johannes, pens. maskinpasser, Ferskesøstr. 3.
 — Anker A., maskinchef, Stenbrudsvej 19.
 — Gert V. B., medhjælper, Gaasetorvet 1.
 — P. Valdemar, missionær, Kong Gustafsvej 1. ☞ 276.
 — Nicolaj J., pens. postb., Havneg. 33.
 — Maren P. K., rentrice, frue, Havneg. 64. ☞ 34.
 — Ejner, savværksarb., Rønnevej.
 — K. Henning, skræddersv., Lindebergvej 10.
 — Johannes, snedkersv., Paradisvej 55.
 — Johanne P. O., syerske, frk., Lindestr. 6.
 — Mathias, traskomager, Brog. 15.
 — Ellen, ægpakker, frue, Kildestr. 14.
 — Aksel, arbm., Pilebrovej 4.
 — Anders, rentier, Sønderg. 13.
 — Kristian F., rentier, Grønneg. 8a.
 — Ingeborg, rentrice, frue, Aasen 36.
 — Valdemar V. A. B., snedkersv., Svaneg. 14.
 — Else, vaskeriarb., frk., Sønderg. 13.
Jensen, Poul E., apotekermehj., Damg. 19.
 — Aage H., arbm., Jydgeenge 3.
 — Arnold R., arbm., Nørreg. 22.
 — Børge E., arbm., Gaasetorvet 2.
 — Ejner K. F., fhv. arbm., Gl. Postvej 8.
 — Hans P., fhv. arbm., Kildebakkestr. 11.
 — Hans P. A., arbm., Grønneg. 25.
 — Harald A., arbm., Søborgstr. 1.
 — Jens Jul., fhv. arbm., Bryggeristr. 29.
 — Johs. K., arbm., Nyboder 10.
 — K. Andreas, arbm., Stormg. 31.
 — Kaj A., arbm., Kirkestr. 49.
 — Kristian V., arbm., Aasen 27.
 — Hans P., avlsbr., »Nordvang», Paradisvej. ☞ 131x.
 — Janus, fhv. avlsbr., Brog. 35.
 — Magnus, fhv. avlsbr., Ferskesøstr. 27.
 — Markus A., avlsbr., Ibskervej.
 — Olaf K., avlsbr., »Bakkely», Rønnevej. ☞ 133v.
 — Otto K., avlsbr., »Nytofte», Paradisvej. ☞ 169u.
 — Carl Svend, bagerm., Nørreg. 34. ☞ 259.
 — Jul. A., fhv. bagerm., Damg. 1. ☞ 280.
 — Niels Møllerup, bagerm., Aasen 27. ☞ 227.
 — Svend Leegaard, bagerm., Storeg. 8. ☞ 264.
 — Jørgen Korp, bagersv., Nørreg. 34.
 — Olga V., bankkass., frk., Brog. 1.
 — Hans P., barberm., Aasen 14. ☞ 444.
 — Inger, bestyrerinde, frue, Havnen 5.
 — Anker J., blikkenslagersv., Sverigesvej 46. ☞ 411x.
 — Vilhelm E., boghdl., Brog. 5. ☞ 72.
 — Orla Skovgaard, chauffør, Bryggeristr. 19.
 — Villy H., chauffør, Gustav Møllersvej 15.
 — Valdemar, disponent, Havnen 5.
 — Erna, eksp., frk., Aasen 16.
 — Vibeke Kartman, eksp., frk., Aasen 46.
 — Else K., fabriksarb., frue, Stenbrudsvej 8.
 — Hella Rønne, fabriksarb., frue, Nyg. 3.
 — Jens A., fiskehdl., Ndr. Strandvej 47.
 — Karl E., fiskehdl., Damg. 24. ☞ 298.
 — Arne, fisker, Søborgstr. 1.
 — Børge S. J., fisker, Sverigesvej 42.
 — Hans Jørgen, fisker, Torveg. 20.
 — Henning, fisker, Aasen 24.
 — Jens Georg, fisker, Lindestr. 5.
 — Kristian A., fhv. fisker, Havneg. 17.

Jensen, Niels P., fisker, Kirkestr. 23.
 — Sigurd V., fisker, Lіндеstr. 7.
 — Svend Aage, fisker, Torveg. 20.
 — Ruben V., fotograf, Brog. 5.
 — Sara S. K., frue, Grønæg. 22.
 — Else H., frk., Damg. 9.
 — Asbjørn, fhv. gårdejer, K. H. Koføeds Gade 10.
 — Hans P. A., fhv. gårdejer, Paradisvej 33.
 — Konrad A., fhv. gårdejer, Damg. 12. ☞ 453x.
 — Arne Bjerregaard, gartner, Rønnevej. ☞ 412.
 — Jacob C., gasværksarb., Sdr. Landevej 19.
 — Ella R. H., husass., frk., Smalleg. 6.
 — R. Elinor, husass., frk., Grønæg. 25.
 — Ingeborg O. E., husbest., frk., Ferskesøstr. 18.
 — Jenny, husbest., frk., Stormg. 34.
 — Eskild, is- og pølseforhdl., Kirkestr. 6. ☞ 479x.
 — Karl P., kaptajn, Stenbrudsvej 11. ☞ 291.
 — Hans A., kommis, Bredg. 15.
 — Hans P., kommunæss., Damg. 21. ☞ 6.
 — Jens Chr., kunstmaler, Grønæg. 22.
 — Albert K. P., købm., Bredg. 21. ☞ 106.
 — J. Theodor, fhv. købm., Aasen 17. ☞ 385.
 — Viggo A., købm., Aasen 45. ☞ 108.
 — Aase, laboratorleass., frk., Hedtoftsvej 1.
 — Holger T., landbrugsmedhj., »Nytofte«, Paradisvej.
 — Preben Däm, landposth., Sdr. Landevej 19b.
 — Charly, letmatros, Stenbrudsvej 3.
 — Ove K., letmatros, Stormg. 1.
 — Johannes T., pens.lærer, Smalleg. 6. ☞ 226.
 — Erik F., malerm., Kong Gustafsvej 2. ☞ 386.
 — E. Ingolf, maskinarb., Nørreg. 68.
 — Arne, matros, Stenbrudsvej 3.
 — Poul N., matros, Ndr. Strandvej 51.
 — Sander O. M., matros, Bredg. 31.
 — Erik Koføed, medhj., »Nordvang«, Paradisvej.
 — Inge Kaas, medhj., frk., Ibskervej.
 — Steen Marx, medhj., Sverigesvej 42.
 — Paul G., mekanikersv., Jydegange 1. ☞ 260.
 — Axel Th., murerstv., Havneg. 17.
 — Carl O. Munch, mælkehdl., Paradisvej 52.
 — Gordon, møbelsnedkersv., Grønæg. 25.
 — Andreas P., fhv. pakhusform., Damg. 30.
 — Knud E., radiotekniker, Aasen 7.
 — Mogens Kr., radiotekniker, Aasen 16.
 — Amalie, rentrice, frue, Brog. 23.
 — Benedikte K., rentrice, frue, Bredg. 3.
 — C. Marie, rentrice, frue, Sverigesvej 10.
 — Ellen M., rentrice, frue, Ndr. Strandvej 29.
 — Johanne M. E., rentrice, frue, Stormg. 30.
 — Karoline M., rentrice, frue, Sverigesvej 46.
 — Manna S., rentrice, frk., Storeg. 25. ☞ 239.
 — Mariane, rentrice, frk., Nørreg. 33.
 — Marie M., rentrice, frue, Bryggeristr. 21.
 — Oliva H., rentrice, frk., Storeg. 25.
 — Petra K., rentrice, frue, Hjortestr. 5.
 — Valborg K., rentrice, frue, Havneg. 42.
 — Anders J., rutebilchauffør, Kong Gustafsvej 3.
 — Jørgen, sadelmagerm., Brog. 23. ☞ 420.
 — John, sadelmagersv., Brog. 23.
 — Hans H., sagf. og branddir., Nørreg. 16. ☞ 17.
 — Carl Børge, silderoer, Stenbrudsvej 25.
 — Niels Kr., fhv. skomagere, Torveg. 18.
 — Ejnar E., skrædderm., Storeg. 1. ☞ 130.
 — Hans A., slagtersv., Aasen 16.
 — Ejnar, smedem., Brog. 7. ☞ 338.
 — Janus Chr., smedestv., Bredg. 15.
 — Olaf, fhv. smedestv., Nørreg. 20.
 — Viggo G. S., smedkerm., Stormg.
 — Hans J., smedkersv., Mosevej.
 — Tage, smedkersv., Stormg.
 — Grethe Kaas, sparekassæss., frk., Ibskervej.
 — Hans K., fhv. stenhugger, Grønæg. 16.
 — Laurits P. V., fhv. stenhugger, Stormg. 30.
 — Mary I., stryggerske, frk., Stormg. 31.
 — Esther M., sundhedspl., frk., Torvet 13. ☞ 363.
 — Karen M., syerske, frk., Pilbørovej 3.
 — Erik Skovgaard, sømand, Bryggeristr. 19.
 — Ole H. Skovgaard, sømand, Bryggeristr. 19.
 — Lis, telefonistinde, frk., Damg. 4.
 — Andreas J., tømmerlager, Lіндеstr. 4.
 — Jensen, Hans E., tømnersv., Nørreg. 72.
 — Poul, tømnersv., Aasen 16.
 — Carl M., fhv. urmagerm., Havneg. 28. ☞ 161.
 — Georg M., vognm., Hedtoftsvej 1. ☞ 367y.
 — Herman J., vognm., Damg. 4. ☞ 197.
 — Johanne M., ægpakker, frue, Jydegange 3.
Jeppesen, Christian, arbm., Kong Gustafsvej 9.
 — Poul V., ekstrabud, Kong Gustafsvej 9.
Jespersen, Martin P., fhv. bygm., Vægterg. 2. ☞ 335.
 — Kitty G. V., fabriksarb., frue, Kirkestr. 26.
Johansen, Elmer, arbm., Nørreg. 66.

Johansen, Nikolaj G., fhv. arbm., Kirkestr. 5.
 — Frank K., bagerm., Sønderg. 17. ☞ 190.
 — Henning, gartnermedhj., Kirkestr. 5.
 — Eigil, hovedagent, Ferskesøstr. 14.
 — Anine K., rentrice, frue, Kirkestr. 39.
 — Hans O. Due, tømnersv., Gl. Postvej 10.
Johnsen, Kirsten, bogh., frk., Havneg. 29.
 — Karen K., eksp., frue, Havneg. 29.
 — Ludvig M., fhv. restauratør, Stenbrudsvej 7.
 — Erik, smedestv., Havneg. 29.
Josefsen, Kaj, skipper, Munkeg. 27. ☞ 316.
Juul, Lissie I., defektrice, frk., Paradisvej 51.
 — Bent, elektrikersv., Paradisvej 51.
Juul-Møller, Ove, læge, Brog. 3. ☞ 8.
Jürgensen, Anna B., rentrice, frue, K. H. Koføeds Gade 3.
Jønsson, Ancher Chr., arbm., Smedeg. 6.
Jørgensen, Hans P. K. M., fhv. arbm., Kirkestr. 25.
 — J. Johs., arbm., Sdr. Landevej 15.
 — Kristian P., entreprenør, Paradisvej 15. ☞ 282.
 — Ketty H., fabriksarb., frue, Kirkestr. 5.
 — Svend Pillegaard, fisker, Nørreg. 7.
 — Petra, fhv. gæstgiver, frue, Aasen 1.
 — Petra S., kontorist, frk., Storeg. 18.
 — Jenny M. M., købm., frk., Aasen 1. ☞ 93.
 — Kaj, købm., Torveg. 1b. ☞ 48.
 — Kristian P., købm., Aasen 5. ☞ 157.
 — B. Knud, mekaniker, Brog. 13.
 — Poul J. P., mekanikersv., Mølleby 6.
 — Frede, mester v. CF, Aasen 5.
 — Frida M., oversygepl., frk., Stenbrudsvej 23.
 — Karldine E. J., rentrice, frue, Smedeg. 1. ☞ 134.
 — Aksel K., snedkersv., Lindebergvej 1.
 — Jørgen N., snedkersv., Havneg. 27.
 — Kaj H., snedkersv., Sdr. Landevej 15.
 — Ruth H., stryggerske, frue, Nørreg. 74.
 — John C. E., landlæge, Bryggeristr. 3. ☞ 488.
 — Alfred, fhv. tømnersv., Grønæg. 20. ☞ 191.

KAAS, Anna M., rentrice, frue, Søborgstr. 4.
Karlsen, Axel V., fhv. arbm., Paradisvej 23.
 — Ove Otto, fhv. avlsbr., Hans Hermans Gænge 1.
 — Harald, chauffør, Aasen 53.
 — Hans Chr. S., prokurist, Torveg. 26.
 — Sofus A. K., snedkersv., Nørreg. 47.
 — Johs. K., kgl. vejler og maler, Ndr. Strandvej 17.
Kartman, Johan V., fhv. snedkersv., Aasen 46.
Kiilerich, Emil, snedkersv., Mølleby 6.
Kjær, Asger H., bagersv., Paradisvej 14. ☞ 53v.
Kjærgaard, Ernst A., købm., Brog. 1. ☞ 36 og 336.
Kjølby, Gustav, arkitekt, m. a. a., Torveg. 13. ☞ 334.
Kjølner, Andreas P., fhv. brogforhdl., Mølleby 1.
 — Vilhelm Johs, fhv. gårdejer, Kildestr. 8.
 — Betty, kontorist, frk., Sønderg. 15.
 — Bendt, rentier, Sønderg. 15.
 — Kirstine H., rentrice, frue, Sønderg. 1.
 — Hansine M., rentrice, frk., Sverigesvej 7.
 — Alfred O., skomagerm., Torveg. 34.
 — Willy S., snedkersv., Aasen 66.
 — Ella M., stryggerske, frk., Munkeg. 22.
Klarup-Hansen, Andreas, malerm., Ndr. Strandvej 27.
 — Georg, malerm., Damg. 25. ☞ 63.
Kløe, Ellen K. L., eksp., frk., Sønderg. 2 ☞ 418.
 — Ove A., vognm., Bredg. 5. ☞ 168.
Knudsen, Svend J., arbm., Piledamstr.
 — Ernst P., bagerm., Torvet 7. ☞ 132.
 — Jørn Kr., eksp., Storeg. 1.
 — Hans P., fisker, Sønderg. 12.
 — Erna, kinikass., frk., Torvet 13.
 — Anna K., rentrice, frue, Damg. 13.
Kock, J. Herman, stationsleder, Nyg. 1. ☞ 349.
 — Andreas Johs., stenhugger, Kildebakkest. 5.
Koeføed, Kristine S., rentrice, frue, Storeg. 13.
 — Anna Marie, rentrice, frue, Sdr. Landevej 31.
Kofod, Johannes, arkitekt, Kong Gustafsvej 23.
 — Anna M., frue, Smedeg. 6.
Kofoed, Jens Fr., fhv. arbm., Nørreg. 33.
 — Jens J., arbm., Smedeg. 4.
 — K. Herman, arbm., Stormg. 1.
 — Karl K., arbm., Hans Hermans Gænge 3.
 — Konrad P., arbm., Mortensg. 16.
 — Viggo S., arbm., Stenhuggerstr. 3.
 — Christian, fhv. avlsbr., Munkeg. 2.
 — Hans C., fhv. avlsbr., Aasen 58.
 — Johannes E., avlsbr., Mølleby. ☞ 86.
 — Kr. Oluf, fhv. avlsbr., Kildestr. 11.
 — Mathea A., fhv. avlsbr., Sdr. Strandvej 29 ☞ 478x.
 — Peter, fhv. avlsbr., Smalleg. 8.
 — Petra A., bogh., frk., Hjortestr. 7.
 — Alfred A., fhv. borgmester, Kirkestr. 2. ☞ 172.
 — Herluf J., cyklemekaniker, Nørreg. 52.

Kofoed, Kirsten, defektrice, frk., Sverigesvej 33.
 — Helga, direktrice, frk., Gl. Postvej 6.
 — Harry Lund, forv., Sverigesvej 15.
 — Johanne, frue, Bryggeristr. 9.
 — Thorvald A., fhv. gårdejer, Aasen 30. **348.**
 — Ove, grosserer, Stormg. 32. **305.**
 — Sigvard M., gruppefører v. CF, Bryggeristr. 15.
 — Bodil K., husass., frk., Paradisvej 20. **409.**
 — Martha D., husass., frk., Nørreg. 37.
 — Anna M., husbest., frk., Ndr. Strandvej 37.
 — Elisabeth K., husbest., frk., Paradisvej 3a.
 — Else M., husbest., frue, Stormg. 1.
 — Aksel, køb., Storeg. 32. **135.**
 — Jensinius P., fhv. landm., Stenhuggerstr. 4.
 — Ringardt P., malerm., Brog. 18. **78.**
 — Erik G., medhj., Torvet 8.
 — Hans, fhv. mejeribest., Paradisvej 59. **374u.**
 — Karl, murerarb., Smalleg. 8.
 — Jens M. G., mollelejer, Ronnev. **13.**
 — Ingeborg M., pensionatsejer, frk., Nørreg. 36.
 — Agnes, pensionist, frue, Lindebergvej 6.
 — J. Mathias, pens. postb., Aasen 29.
 — Chr. Nicolaj, fhv. propr., Kildestr. 4 **337.**
 — Hans K., rentier, Nørreg. 3.
 — Anine A., rentrice, frue, Ferskesostr. 30.
 — Anna M., rentrice, frue, Gl. Postvej 6.
 — Anna M., rentrice, frue, Nørreg. 1.
 — Emma A., rentrice, frk., Svaneg. 8.
 — Hansine E., rentrice, frk., Gl. Postvej 29.
 — Jenny, rentrice, frue, Sverigesvej 12.
 — Karoline C., rentrice, frk., Kildebakkestr. 13.
 — Klara K., rentrice, frue, Aasen 65.
 — Louise, rentrice, frue, Smalleg. 2 **3.**
 — Mathilde, rentrice, frue, Storeg. 46.
 — P. Mathilde, rentrice, frk., Havneg. 48.
 — Thora A. M. H., rentrice, frk., Stormg. 25.
 — P. Vilhelm, snedkerm., Ndr. Strandvej 37.
 — Thorvald F., snedkerm., Bredg. 8.
 — Carl E., snedkersv., Kildestr. 8.
 — Anthon K., stenhugger, Aasen 11. **314.**
 — Julius J., stenklover, Kildebakkestr. 2.
Kristensen, Anton N., fhv. arb., Havneg. 42.
 — Arnd M., fisker, Kirkestr. 13.
 — J. P. Emil, fisker, Piledamstr. 3.
 — Oliva, pensionist, frue, Storeg. 29. **123.**
Kristiansen, Chr. A., fhv. arb., Aasen 29. **148.**
 — K. Alvin, skræddersv., Kirkestr. 15.
 — Karl E. A., snedkersv., Havneg. 18.
Kristoffersen, Ejnar K. M., arb., Kirkestr. 26.
Kruse, H. Elisa K., rentrice, frk., Stormg. 18. **38.**
Kure, Axel A., dir., Torvet 11. **431—31.**
 — Erik F., maskinm., Brog. 2a.
Kyst, Erik B., pastor, Smalleg. 5. **194.**

LARSEN, Aksel P., arb., Svaneg. 6.
 — Hans I., arb., Ibskervej.
 — Hans J. M., arb., Paradisvej 4.
 — Helmer, arb., Mosevang, Mosevej.
 — Henry A., arb., Paradisvej 4.
 — Herman J., arb., Brog. 31.
 — H. F. Axel, fhv. arb., Pilebrovej 10.
 — Johannes M., fhv. arb., Munkeg. 20.
 — Kaj G., arb., Grønneq. 31.
 — Karl Aage, arb., Aasen 71.
 — Knud A. M., arb., Grønneq. 23.
 — Ludvig K., arb., Sdr. Landevej 9.
 — Martin A., arb., Mosevej.
 — Nikolaj, fhv. arb., Nørreg. 33.
 — Børge K., bagersv., Bryggeristr. 10.
 — Hans Jacob, barberm., Aasen 7. **117.**
 — Axel W., fhv. brygm., Aasen 7.
 — Hans A., chauffør, Pilebrovej 2.
 — L. P. Kaj, dir., Storeg. 12. **80, priv. 50.**
 — Ib Holm, elektriker, Aasen 64.
 — Anker K., fiskehdl., Aasen 72.
 — Alfred, fisker, Mortensg. 8.
 — Christian P., fhv. fisker, Sønderg. 17.
 — Erik Holm, fisker, Nørreg. 13.
 — Finn Preben, fisker, Søborgstr. 10.
 — Richard K., fisker, Ndr. Strandvej 19. **271.**
 — Jens J., forretningsfører, Ndr. Strandvej 2. **51.**
 — Laurits A., pens. forretningsfører, Aasen 23. **463x.**
 — Anni Holm, frisørinde, frk., Torveg. 11.
 — Inger M., frue, Ferskesostr. 10.
 — Ulla H., frue, Gustav Møllersvej 23.
 — Peter, fhv. gdr., Avlsbrugervej 6. **437.**
 — Karen E. M. K., husbest., frk., Grønneq. 23.
 — Laura M., husbst., frk., Ndr. Strandvej 33.
 — Louise K. P., husbest., frk., Skolestr. 1.
 — Edel H., kass., frk., Pilebrovej 12.
 — Harry, kommunefuldm., Torveg. 1a.

Larsen, H. Thorvald, kontorbest., Storeg. 23. **244.**
 — Hans P., fhv. landm., Gl. Postvej 16.
 — Orla, landpostb., Stormg. 16.
 — Jørgen, mekaniker, Mosevej.
 — Lilly S., pensionatsejer, Nørreg. 33. **382.**
 — Magda M. G., postass., frk., Lindebergvej 45.
 — Anine K., rentrice, frue, Havneg. 42.
 — Ida K., rentrice, frue, Paradisvej 13.
 — Kristiane A., rentrice, frk., Aasen 36.
 — Louise, rentrice, frue, Nørreg. 5.
 — Magna M. C., rentrice, frk., Kirkestr. 11.
 — Marie K., rentrice, frue, Aasen 57.
 — Marie K., rentrice, frk., Havneg. 50.
 — Leo J., sadelmagersv., Aasen 64.
 — Aage P., skomagerm., Storeg. 7. **209.**
 — Jens Edv., slagtersv., Stormg. 26.
 — Karl Johs., fhv. smedev., Nørreg. 33.
 — Vilmer, snedkersv., Mosevej.
 — Jens L., stenhugger, Stenhuggerstr. 6.
 — Svend, tømrersv., Havneg. 27.
 — Lillian S., økonoma, frk., Brog. 33.
Lassen, Harry N. V., arbejdsform., Kirkestr. 51. **268.**
 — Finn, smedev., Kirkestr. 49.
Lau, Oliva M., køb., frk., Aasen 10. **75.**
Laursen, Viggo, konsulent, Brog. 9. **292.**
Lemvig, Anias M., arb., Gl. Postvej 45.
 — Karl M., fhv. bagersv., K. H. Kofoeds Gade 17.
 — Ernst, matros, Paradisvej 30.
 — Jens Edv., medhj., Gl. Postvej 45.
Lerche, Anine P. S., rentrice, frue, Sverigesvej 8.
 — Marie K., fhv. telefonist, Kirkestr. 20b.
Lind, Svend Aage, blikkenslagersv., Sverigesvej 3.
 — Ernst F., fisker, Gustav Møllersvej 4.
 — Hans Peter, fisker, Havneg. 36.
Lindahl, Kai H., cementstøber, Stormg. **381.**
 — Carl A., cementvarefabrikant, Sdr. Landevej 23. **124.**
 — Ingedor H., murerm., Nørreg. 14. **286.**
Lindblad, Verner, kommuneass., Sdr. Landevej 21. **356.**
Ljungbeck, Aase, kontorist, frk., Mortensg. 3.
 — Agnes, stryggerske, frue, Mortensg. 3.
Lorentzen, Karl K., arb., Stormg. 7.
 — Anker J., elektriker, Stormg. 7.
Lorenzen, Oskar, urmager og guldsmed, Storeg. 5. **100.**
Low, Chr. Silius, form., Grønneq. 14.
Lund, Anthon, fhv. bagersv., Lindestr. 8.
 — Magda E., cand. pharm., frk., Munkeg. 18.
 — Laurits, disp., Kong Gustafsv. 8. **374y.**
 — Kristian K., fisker, Nørreg. 25.
 — Svend H., fisker, Ndr. Strandvej 15.
 — Thorvald K., fisker, Nørreg. 25.
 — Carl T., malerm., Aasen 25. **2.**
 — Leif G., malersv., Aasen 25.
 — Niels Chr., fhv. maskinm., Torveg. 16.
 — Karl V., mester v. C. F., Brog. 2b.
 — Carl M., møller, Ibskervej.
 — Marie, pensionist, frue, Munkeg. 18. **321.**
 — Vagn, renseriejer, Sønderg. 21. **313.**
 — Hansine, rentrice, frue, Sønderg. 24.
 — S. Valdemar, fhv. stenværksbest., Ndr. Strandvej 49.
Lundberg, Astrid, frk., Damg. 9.
Lønner-Olesen, Aa. Ceclius, tandlæge, Vægterg. 1. **284.**
Løvren, Johan I., aut. installator, Paradisvej 1B. **1.**
Løyche, Andreas Malta, arb., Gustav Møllersvej 23.

MADSEN, Hans Jørgen, arb., Jomfruskoven, Nexø Vang.
 — Hansine, detachusse, frk., Ndr. Strandvej 33.
 — Edith M., frk., Ndr. Strandvej 1.
 — Axel A., fhv. gdr., Ferskesostr. 23.
 — Svend Aage, hotelejer, Centralhotellet, Torvet 8.
65 og 153.
 — Gerda J., husass., frk., Havneg. 42.
 — Valborg J., husass., frk., Paradisvej 2.
 — Chr. Rye, kontorass., Ndr. Strandvej 45.
 — Holger, køb., Kirkestr. 47. **151.**
 — Oscar M. J., fhv. lods, Højbovej. **285.**
 — A. Emil, fhv. mælkehdl., Aasen 50. **156.**
 — Manna K. Due, pensionatsejer, Havneg. 42. **232.**
 — Hilda, pensionist, frue, Storeg. 41.
 — Anna, rentrice, frk., Stormg. 28.
 — Anna A., rentrice, frue, Sverigesvej 5.
 — Caroline, rentrice, frue, K. H. Kofoeds Gade 9.
 — Elise, rentrice, frue, Ndr. Strandvej 1.
 — Oliva, rentrice, frk., Munkeg. 12.
 — Petra J., rentrice, frue, Paradisvej 2.
 — Hans J., repr., Stenbrudsvej 10.
 — Dorit M., syevel, frk., Storeg. 16.
 — Verner D., tømrersv., Pilebrovej 5.
 — Hans P., vognm., Havneg. 21. **300.**
Madvig, Ania M. K., husass., frk., Vægterg. 1.
Magnussen, Andrea G., rentrice, frue, Bakkely, Rønnevej.
Maibom, Poul Erik, malerm., Brog. 8. **73.**

Malmgren, Lars M., fhv. arbm., Aasen 75.
 — Axel, gasværksarb., Sverigesvej 25.
Marcher, Lorents, fhv. avlsbr., Munkeg. 12.
 — Gunnar M. P., best., Gl. Postvej 29.
 — Sofie K., husass., frk., Bredg. 10.
 — E. Bjørg M., husbest., frk., Munkeg. 1.
 — Kristine M., husbest., frk., Aasen 49.
 — S. Elisabeth, husbest., frue, Julestuen 3.
 — Poul L., kommis, Nyboder 1.
 — Thor, ostehdl., Kong Gustafsvej 5.
 — Agnes A., rentrice, frue, Pilebrovej 15.
 — Ellen N., rentrice, frue, Nyboder 1.
 — Marie E., rentrice, frue, Ndr. Strandvej 7.
 — Marie E. K., rentrice, frue, Ndr. Strandvej 35.
 — Ernst, repr., Smedeg. 3. **304.**
 — Carl A., vognm., Aasen 49. **58.**
Marcker, Kaj Due, købm., Norreg. 28. **43.**
 — August S. D., rentier, Norreg. 28.
Marker, Knud M. A., fiskeskipper, Aasen 34. **297.**
 — Emil, menighedsforst., Bredg. 22. **9.**
 — Charles J., postbudasp., Bredg. 22.
 — Ole K., rentier, Sønderg. 8.
 — Konrad P., savskærerlejer, Mølleby 2.
Markmann, Dagny H., defektrice, frk., Sverigesvej 6.
 — Martha A., husbest., frk., Sverigesg. 6.
 — Karen A., modehdl., frk., Storeg. 16. **352**
 — Asta B., rentrice, frue, Mølleby 1.
Markussen, Ivar, bankass., Piledamstr. 1.
 — Ellen, husmoderafløser, frue, Piledamstr. 1. **116.**
 — Otto Edv., købm., Torveg. 26. **331.**
Marx, Egon, fiskepakker, Gustav Møllersvej 21.
 — Ida H., rentrice, frue, Brog. 24b.
van Massenbach, Johan E. B. R., sagførerfuldm., Torvet 2.
Mattson, Poul, graver, Stormg. 4b. **275.**
Melnyck, Poul E. A., fisker, Sverigesvej 40.
 — Kaj, fisker, Munkeg. 21.
Michelsen, Børge, snedkersv., Nyg. 6.
 — Ove L. E., urmager og guldsmed, Bryggeristr. 7. **370.**
Mikkelsen, Jens Højberg, fisker, Mortensg. 8.
 — Thora E., husbest., frk., Torveg. 10.
 — Karlo, aut. installator, Brog. 4. **351.**
 — Aksel Vestergaard, læge, Brog. 3. **8.**
 — Agnes G., off. i Frelsens Hær, frk., Norreg. 21.
 — Juliane K., rentrice, frue, Kildebakkestr. 1.
 — Marie K., rentrice, frue, Torveg. 8. **288.**
Mogensen, Amandus, arbm., Jomfrulyst, Nexø Vang.
 — Harald A., arbm., Jomfrulyst, Nexø Vang.
 — Poul H., fisker, Storeg. 37b.
 — Elisabeth K., husbest., frk., Brog. 41.
 — H. Karoline, husbest., frk., Avlsbrugervej 6.
 — Ole S., kommis, Stenbrudsmøllen, Stenbrudsvej.
 — Herman N., fhv. købm., Aasen 2.
 — Alfred, lærer, Paradisvej 22.
 — K. Carsten, lærer, Kong Gustafsvej 21. **373x.**
 — Peder, mekaniker, Stenbrudsmøllen, Stenbrudsvej.
 — Anthon, møllelejer, Stenbrudsmøllen, Stenbrudsvej.
14.
 — Verner S., møllersv., Stenbrudsmøllen, Stenbrudsvej.
 — Børge N. P., postb., Brog. 25.
 — Marie M., rentrice, frue, Bredg. 7.
 — Louis H., smedsv., Gl. Postvej 3.
 — Marcus A., snedkersv., Kildestr. 24.
Mortensen, N. Christian, fhv. arbm., Svaneg. 12.
 — Emil K., foderm., Mølleby.
 — Gunner, møbelpolstrer, Gl. Postvej 15. **380.**
 — Elna M., pensionist, frue, Kildestr. 14.
 — Jens J., rentier, Nyg. 8.
 — Jensine A., rentrice, frue, Kildebakkestr. 4.
 — Arne K., sadelmagersv., Lindebergvej 16. **487.**
 — Kristian A., vognm., Gl. Postvej 14. **238.**
Mouritzen, Mathea, fhv. kommunekass., frue, Kirkestr. 24
Munch, Arne K., arbm., Kirkestr. 13. **189.**
 — Jens A., arbm., Damg. 2.
 — Magnus C., fhv. arbm., Mortensg. 7.
 — Niels H., arbm., K. H. Koføds Gade 10.
 — Ejnar, avlsbr., Nexø Vang.
 — Lars F., avisbr., Højbovej.
 — Magda M., avlsbr., frue, Spanager, Nexø Vang.
 — Hans A., dir., Ibskervej. **289.**
 — Ida M., frue, Pilebrovej 5. **28.**
 — Petra K., fabriksarb., frk., Smalleg. 7.
 — Helge Gj., fisker, Ferskesostr. 9a.
 — Helge Koføed, grosserer, Aasen 42. **205.**
 — Johanne, husbest., frk., Bredg. 12.
 — Hans P., købm., Havnen 3. **146—146, priv. 246.**
 — Emil S., landbrugsmedhj., Spanager, Nexø Vang.
 — Vilhelm, malerm., Smedeg. 2. **353.**
 — Helmer Due, malersv., Damg. 6.
 — L. Axel K., fhv. malersv., Sønderg. 4.
 — Agnes, massose, frk., Aasen 52. **129.**
 — Hans P., murerarbm., Mortensg. 7.

Munch, Jochum G., fhv. murerm., Sønderg. 6.
 — H. Anker G., portør, Gustav Møllersvej 2.
 — L. Otto V., pens. postb., Ferskesostr. 8.
 — Kristine M., rentrice, frue, Havnen 1.
 — L. A. Theodora, rentrice, frue, Torveg. 32.
 — Martha S., rentrice, frk., Nørreg. 37. **328.**
 — Petra A. K., rentrice, frk., Bredg. 19.
 — Andreas S., rentier, Strandg. 9. **408.**
 — Niels P., rentier, Norreg. 56.
 — Rasmus G., revisor, Bredg. 12. **141.**
 — Herman Due, skomagern., Bredg. 21.
 — Aage F., skrædderm., Ferskesostr. 9a. **149.**
 — Carl Herman, skræddersv., Ferskesostr. 9a.
 — Edvard D., smedsv., Stormg. 4a.
Munk, B. Sofie, rentrice, frk., Havneg. 14.
 — Ellen, rentrice, frk., Damg. 12.
Myhre, Christine, rentrice, frk., Sønderg. 20.
 — Frederik N., fhv. kontrolass., Fiskerstr. 4.
Mølgaard, P. Anker H., dyrlæge, Torveg. 21. **5, priv. 482.**
 — Niels A., medhj., Torveg. 21.
Møller, Thorvald P., fhv. arbm., Sønderg. 21.
 — Mogens P., bankass., Torveg. 18.
 — Niels A., cyklehdl., Aasen 13. **30.**
 — Karl L., fhv. dykker, Stenbrudsvej 25.
 — Hans Ole, fisker, Højbovej.
 — Harry, fisker, Sverigesvej 13.
 — Jørnin Lou, forv., Kildebakkestr. 6.
 — Gerda M., husass., frk., Havneg. 23.
 — Jens Peter, medhj., Ndr. Strandvej 27.
 — Carl C., rentier, Havneg. 42.
 — Anthonie K., rentrice, frk., Havneg. 20.
 — Karoline M., rentrice, frue, Kildestr. 7.
 — Hans M., silderoeger, Højbovej. **102.**
 — Jørn, smedsv., Torveg. 19.
 — Karl Kr., smedsv., Torveg. 19.
 — Aksel A., snedkerm., Brog. 19. **74.**
 — B. Mildrid, sygepl., frk., Kildestr. 7.

de NEERGAARD, Christoffer M., hotelejer, Torveg. 5.
45—345.

Nielsen, Gert Kr., arbm., Havneg. 17.
 — Hans Chr., arbm., Norreg. 60.
 — Hans Peter, arbm., Torveg. 5.
 — Henry, arbm., Paradisvej 7.
 — Johannes, fhv. arbm., Gustav Møllersvej 6.
 — Leo, arbm., Maegaenge 1.
 — Kaj, bankbogh., Mortensg. 10. **148.**
 — Karl E. Engel, bogh., Norreg. 38.
 — Kaj, chauffør, Norreg. 45.
 — Palle M., elektriker, Torvet 8.
 — Kirsten, fabriksarb., frk., Maegaenge 1.
 — Aksel J., fisker, Sønderg. 19.
 — Axel P., fisker, Nexø havn.
 — Hans Em., fisker, Kildestr. 20.
 — Jørgen Børge, fisker, Ferskesostr. 30.
 — Jørgen F., fisker, Strandg. 5.
 — Lloyd, fisker, Maegaenge 1.
 — Ludvig A., fisker, Svaneg. 5.
 — Mary, frue, Jomfruskoven, Nexø Vang.
 — Georg K., gdr., Nome, Ronnevej. **434y.**
 — H. Andreas, fhv. gdr., Aasen 51.
 — Børge M., hotelkarl, Torvet 8.
 — Karen M., husass., frk., Sdr. Strandvej 17.
 — Margrethe K., husbest., frk., Landlyst, Ronnevej.
 — Valborg M., husbest., frk., Aasen 51.
 — Freddy S., kommis, Ferskesostr. 24.
 — Ole A., kommis, Hjortestr. 6.
 — Ruth S., kontorist, frk., Ferskesostr. 24.
 — K. André, laboratorieass., Sverigesvej 17b.
 — Carl Edv., malersv., Lindebergvej 3. **413x.**
 — Theodora, fhv. manufakturhdl., frue, Damg. 7. **462.**
 — Børge Johs., matros, Kong Gustafsvej 13.
 — Vagn Koføed, møbelsnedkersv., Havneg. 27.
 — Kristoffer V., postb., Lindebergvej 13.
 — Hans V., rentier, Munkeg. 7.
 — Anna M. S., rentrice, frue, Munkeg. 25.
 — Anna V. P., rentrice, frk., Storeg. 48.
 — Charlotte L. A., rentrice, frue, Kildestr. 6.
 — Elvira, rentrice, frue, Nyboder 4.
 — Fanny K., rentrice, frue, Søborgstr. 4. **154.**
 — Hansine K. K., rentrice, frk., Mortensg. 4.
 — Margrethe, rentrice, frue, Landlyst, Ronnevej. **434x.**
 — Olivia J., rentrice, frue, Aasen 28.
 — Knud A., skibstømrersv., K. H. Koføds Gade 11.
 — Karl A., savskærerlejer, Bryggeristr. 8. **248.**
 — Godtfred P., smedsv., Svaneg. 8.
 — Johannes A., smører, Lindebergvej 5.
 — Axel M., snedkersv., Stormg. 8.
 — Jenny D., syerske, frk., Sdr. Strandvej 17.
 — Axel A., fhv. sømand, K. H. Koføds Gade 11.
 — Ingeborg M., telefonist, frk., Sdr. Strandvej 17.

Nielsen, A. F. Villiam, vaskerier, Kirkestr. 19. 237.
 — A. Rudolf, vogm., Ferskesøstr. 24. 231.
 — Walther Sonne, vogm., Damg. 10. 278.
 Nimb, Mine K. G., reatrice, Frue, Aasen 63.
 Nordahn, Jean N. A. A., gårdskarl, Grønneg. 11.
 Nystad, Stella A., frue, Hjortestr. 2.

OLSEN, Karl Børge, arbejdsform., Gustav Møllersvej 13.
 — Alfred T., arbm., Aasen 74.
 — Ejner, arbm., Stormg. 21.
 — Jens M., arbm., Piledamstr. 5.
 — Villy, arbm., Piledamstr. 5.
 — Harald K., bagersv., Torveg 8.
 — Ejner S., chauffør, Ferskesøstr. 16.
 — Inger, damefrisørinde, frk., Grønneg. 27.
 — Aksel J., fisker, Grønneg. 27. 265.
 — Arne Vang, fisker, Paradisvej 24.
 — Carlo, fisker, Sønderg. 1.
 — Frank Knudsen, fisker, Ferskesøstr. 16.
 — Jens Chr., fisker, Nørreg. 42.
 — Svend Aa., fisker, Stormg. 23.
 — Erling Hem, fiskeribetj., Paradisvej 10.
 — Andrea, husbest., frk., Lindestr. 8.
 — Elly A. M., husbest., frue, Lindebergvej 12.
 — Olga K., husbest., frk., Aasen 33.
 — Lars M., hønserier, Ronnevej. 133y.
 — Erik K., køletarer, Smalleg. 5. 404.
 — Erik L., letmatros, Stenbrudsvej 7.
 — Aage, motorvognsfører, Kong Gustafsvej 4.
 — Axel J., murersv., Havneg. 52.
 — Børge H. M., murersv., Gustav Møllersvej 6.
 — Ernst M., politibetj., Ferskesøstr. 9b. 279.
 — Knud, rentier, Sverigesvej 10.
 — Asta E., reatrice, frue, Sverigesvej 10.
 — Magdalene E., reatrice, frue, Ndr. Strandvej 29.
 — Thea L., reatrice, frk., Brog. 37.
 — Vilhelmine S. K., reatrice, frue, Sverigesvej 4.
 — Viggo Even, revisor, Brog. 2b. 214.
 — Frede K., salgschauffør, Bredg. 24.
 — Gunnar, skibsfører, Stenbrudsvej 8.
 — Arnold F., skipper, Kirkestr. 12. 362.
 — Harald A., smedsv., Nørreg. 20.
 — Richard Sonne, snedkersv., Paradisvej 26.
 — Else A. M. P., syerske, frk., Nørreg. 40.
 — K. Elise F., syerske, frk., Vægterg. 17.
 — Kjeld, tømrerm., Kong Gustafsvej 25. 62.
 — Karl V., uddeler, Strandg. 4.
Olsson, Johannes, pens. gasværksarb., Ndr. Strandvej 55.
 — Vagn, kommis, Ndr. Strandvej 55.

PAACHE, Karl Johan, brødkusk, Bredg. 23.

Pedersen, Aage L., arbm., Nexø Vang.
 — Alfred V., fhv. arbm., Nyg. 3.
 — Carl Anker J., arbm., Grønneg. 10.
 — Carl B., arbm., Skolestr. 3.
 — Charles G., arbm., Grønneg. 24.
 — Ejnar E., arbm., Grønneg. 24.
 — Gunnar H., arbm., Brog. 39.
 — Hans Chr., arbm., Mølleby 4.
 — Henry P. A., arbm., Mølleby 8.
 — Janus M., fhv. arbm., Havneg. 15.
 — J. Marius, arbm., Grønneg. 15.
 — Julius J. T., fhv. arbm., Sverigesvej 31.
 — Kaj H., arbm., Havneg. 17.
 — Kaj V., arbm., Grønneg. 24.
 — Karl K., arbm., Nørreg. 23.
 — Vagn, arbm., Gl. Postvej 17.
 — Victor N., arbm., Stormg. 3.
 — Viggo N. V., arbm., Avlsbrugervej 1.
 — Wilmer Kaas, arbm., Aasen 31.
 — Carl C., fhv. avlsbr., Stormg.
 — Knud, avlsbr., Ronnevej.
 — Niels Kr., fhv. avlsbr., Damg. 5.
 — Ellen, badem., frue, Nyboder 8.
 — Jens Chr., bankrevisor, Sdr. Landevej 29. 67.
 — Vita M., fhv. broderihdl., frk., Brog. 20.
 — Ejner, chauffør, Vægterg. 15.
 — Minna, defektrice, frk., Damg. 15.
 — Hans Thorvald, fisker, Ndr. Strandvej 25.
 — Jens A., fisker, Hedtoftsvej 3.
 — Niels J., fisker, K. H. Koføeds Gade 6.
 — Ove Funch, form., Nørreg. 9.
 — Niels, fhv. gdr., Kirkestr. 41.
 — Thorvald Kr., fhv. gdr., Aasen 79.
 — Arnold, gasværksarb., Gasetorvet 4.
 — Arne R., grønthdl., Grønneg. 24.
 — Grethe S., husass., frk., Torveg. 2.
 — Hanne S., husass., frk., Ndr. Strandvej 25.
 — Anna P., husbest., frk., Ronnevej.
 — Else K., husbest., frk., Storeg. 50.
 — Johanne K., husbest., frk., Nørreg. 19.

Pedersen, kontorass., Gustav Møllersvej 8. 55.
 — Doris M., kontorist, frk., Aasen 60.
 — Helga M., kontorist, frk., Stormg.
 — Axel A., fhv. kusk, Sdr. Landevej 7.
 — Holger N., matros, Paradisvej 44.
 — Wiggo, medhj., Havneg. 6.
 — Viggo A., mejeribest., Nørreg. 19. 89.
 — A. André H., murersv., Stenbrudsvej 24.
 — Oluf T., fhv. murersv., Nørreg. 9.
 — Aksel J. K., organist, Ndr. Strandvej 35. 421.
 — Inger Lise, pantryjfr., frk., Nørreg. 23.
 — Kristian M. V., politibass., Havneg. 68. 201.
 — Aksel T., postb., Damg. 15.
 — Holger W., postb., Grønneg. 8b.
 — Harald Em., postmester, Vægterg. 1. 54.
 — Janus P., rentier, Aasen 37.
 — Sinius, rentier, Ferskesøstr. 25.
 — Anna M. M., reatrice, frue, Kildestr. 26.
 — Anthonette V., reatrice, frue, Grønneg. 24.
 — Gunhild M., reatrice, frue, Bredg. 18. 368.
 — Hansine, reatrice, frue, Nørreg. 27.
 — Julie P., reatrice, frue, Kirkestr. 21.
 — Karen Augusta, reatrice, frue, Grønneg. 35.
 — Madsine, reatrice, frue, Storeg. 35.
 — Margrethe K., reatrice, frue, Pilebrovej 17.
 — Marie, reatrice, frk., Havneg. 42.
 — Martine V., reatrice, frue, Storeg. 7.
 — Laurits P., revisor, Aasen 70. 206.
 — Aa, Theodor, sadelmagerm., Storeg. 34. 257.
 — Hans Børge, sagførerfuldm., Ndr. Strandvej 29.
 — Inger E., servitrice, frue, Storeg. 6. 485.
 — Svend Aage, skræddersv., Ronnevej.
 — Aage A., snedkersv., Paradisvej 40.
 — Kaj E., snedkersv., Ibskervej.
 — Verner C., snedkersv., Sverigesvej 36.
 — Tove M., syerske, frk., Aasen 60.
 — Peter A., tømrerform., Ndr. Strandvej 53.
 — Alfred P., vogm., Smalleg. 9. 52.
 — Johannes P., vogm., Aasen 47. 390.
 — Niels M., vogm., Aasen 60. 496.
 — Rigmor, øgpakkerske, frue, Mosevej.
Persson, Ingeborg M. E., fabriksarb., frue, Bryggeristr. 25.
 — Ole Alfred, fisker, Bryggeristr. 25.
 — Alfred A., stenhugger, Kirkestr. 3.
Petersen, Karl Th., amsrevisor, Storeg. 30. 341.
 — Georg S., bagersv., K. H. Koføeds Gade 2.
 — Ingvard C., bogtrykker, Aasen 26. 256.
 — J. Olaf Jordt, bogtrykker, Aasen 26.
 — Svend Aage, dampskibseksk., Ndr. Strandvej 39. 49.
 — C. Martin, fabriksbest., Paradisvej 18. 263.
 — Svend Aage, fisker, Aasen 47.
 — Kristian L., grosserer, Damg. 18. 365.
 — Karen H., husbest., frk., Nørreg. 70.
 — Margrethe, husbest., frk., Torveg. 10.
 — Ingeborg, klasselotterikollektrice, frk., Bredg. 26. 114.
 — Poul, mester v. C. F., Gl. Postvej 12.
 — Agnes, reatrice, frk., Ndr. Strandvej 31.
 — Thorvald A., fhv. savmøller, Havneg. 54.
 — Marie Riis, slagterm., frue, Aasen 6. 57.
 — Jørgen F. K., snedkersv., Havneg. 27.
 — Kaj T., snedkersv., Paradisvej 46.
 — L. K. Andreas, fhv. snedkersv., Aasen 55.
 — Karl Vilh., viktualiehdl., Brog. 17. 147.
Philipsen, Ole F., slagtersv., Vægterg. 5.
Pihl, Hans, borgmester, Paradisvej 42. 312.
 — Else E., frk., Stormg. 2b.
 — Anna N., husbest., frk., Avlsbrugervej 14.
 — Hansine C., kontorist, frk., Svaneg. 9. 426.
 — August P., købm., Paradisvej 43. 107.
 — Carl C., fhv. købm., Munkeg. 23.
 — H. Kathrine, reatrice, frk., Mortensg. 2.
 — Karen E., reatrice, frue, Brog. 10.
 — Karla H. K., reatrice, frk., Gl. Postvej 41.
 — Laura M. M., reatrice, frk., Ferskesøstr. 13.
 — Kristian J., fhv. savskæreri, Lindestr. 1.
 — Karoline K., syerske, frue, Gl. Postvej 18.
 — Jens K., øgpakker, Stormg. 2b.
Plum, Kristian, P., arbm., Søborgstr. 8.
Plamboech, Marie, reatrice, frue, Storeg. 8.
Poulsen, Ejnar C., fisker, Paradisvej 49.
 — Hans E., smedem., Nørreg. 46. 70.
 — Kaj H., snedkersv., Sverigesvej 26.
 — J. Margrethe P., reatrice, frue, Mortensg. 1.
 — John, repr., Torveg. 1a. 391.

RASMUSSEN, Josefine M., arb., frk., Stormg. 27.
 — Jens Juul, arbm., Bredg. 25.
 — Anders, fhv. avlsbr., Havneg. 24.
 — Hans P., avlsbr., Kalkbranderivej. 228.
 — Kristian J., fhv. avlsbr., Nyboder 6.
 — Mogens, bagersv., Nørreg. 1.

Rasmussen, Christian, fhv. barberm., Paradisvej 5.
 — Egon P., fisker, Lindestr. 3.
 — Ib F., fisker, Svaneq. 2.
 — Ivar F., fisker, Svaneq. 2.
 — Jens P., fisker, Nyg. 2.
 — Karl K., fisker, Svaneq. 2.
 — Ellen M., frue, Kildestr. 26.
 — Ivy F., husass., frk., Svaneq. 2.
 — Mogens Kr., kommis. Brodg. 25.
 — Svend Aage, landm., Kirkestr. 20a.
 — Frede, medhj., Nyg. 2.
 — Ove, politibetj., Hedtoftsvej 7. ☞142.
 — Olga J., rentrice, frue, Pileadamstr. 5.
 — Karl P., fhv. smedem., Torveg. 14. ☞160.
 — Cecilie J., syerske, frk., Havneg. 24. ☞486.
 — Byrge A. S., toldforv., Havnen 13. ☞32.
Rohmann, Karl, avlsbr., Stormg. 14.
 — Ellen, kontorist, frk., Stormg. 14.
 — Otto, målerkontrollør, Bredg. 9. ☞339.
 — Jørn, sparekassess., Bredg. 9.
Rosquist, I. Johannes, arbm., Avlsbrugervej 18.
Rost, Helmut P., rejsemontør, Havnen 21.
Rønne, Carl Andr., pens. lærer, kordegn, Torveg. 9. ☞332.
 — Gunnar Fr., tobakshdl., Storeg. 1. ☞387.

SASSERSEN, Oluf A. K., fhv. arbm., Sdr. Strandvej 5.
 — Kristian O., matros, Bredg. 29.
 — Henning K., postb., Sdr. Landevej 1b.
 — Frederik, rentier, Svaneq. 11.

Schjærring, Aage, fhv. fabrikant, Stenbrudsgården, Stenbrudsvej.

Schmidt, Eimer S., fisker, Gustav Møllersvej 19.
Schnoor, Hans J., malerm., Paradisvej 32. ☞372x.
Schou, Olaf, avlsbr., Springforbi, Nexø Vang.
 — Erna H., eksp., frk., Havneg. 25.
 — Kirsten, eksp., frk., Ibskervej.
 — P. Wilhelm, fiskeeksp., Havneg. 2. ☞213.
 — Carl A., frugt- og grønthdl., Aasen 2. ☞98.
 — Poul Vald., kontorist, Strandg. 5.
 — Børge, landbrugsmedhj., Springforbi, Nexø Vang.
 — Herman J., lærer, cand. mag., Nørreg. 29.
 — Herman P., mælkehdl., Ibskervej. ☞196.
 — Carl G. C., rentier, Smalleg. 10.
 — Jens G., repr., Hans Hermans Gænge 7. ☞458.
 — Svend A., vognm., Grønæg. 17. ☞500.

Schow, Peter M., fhv. avlsbr., K. H. Koføeds Gade 8.
Sejersen, Holger, skræddersv., Julestuen 1.
Simonsen, Gertrud, rentrice, frue, Havneg. 42.
Sivertsen, Alexander H., mester v. C. F., Grønæg. 17.
Sjoberg, Svend J., fhv. kalkbrænder, Havneg. 39.
 — Aage, sadelmagerm., Havneg. 16. ☞223.

Skjøth, Orla, murersv., Storeg. 48.

Skov, Agnethe S., hotelejer, Skippingergænge 1. ☞143.
Skovgaard, Asta H., eksp., frk., Havneg. 14.
 — Anthon N. H., fhv. gdr., Anlægget, Rønnevej. ☞443.
 — Aksel, vognm., Torveg. 18.

Skovgaard-Sørensen, Kaj, landsretssagf., Torvet 2. ☞309.
Skram, Aage Chr., konstruktør, Gustav Møllersvej 10.
Smidt, Carl, arbm., Stenbrudsvej 6.
 — Elmer K. J., arbm., Kirkestr. 7.

Sode, Peter W., bryggeriejer, Storeg. 20. ☞360—47.
 — Hans Chr., fhv. stenhuggerm., Paradisvej 53.
 — Laurits H., sygehuskass., Stenbrudsvej 18. ☞342.
Sommer, A. Noomi, husass., frk., Stormg. 10.
 — Hermandine A. M., rentrice, frue, Stormg. 10.

Sonne, Karl E., arbm., Aasen 44.
 — Inger-Lise, direktrice, frk., Hans Hermans Gænge 5.
 — Inge, eksp., frk., Torveg. 3.
 — Johannes J. K., fisker, Hedtoftsvej 10.
 — Oline, husbest., frk., Kirkestr. 41.
 — Sofus J. C., købm., Torveg. 3. ☞281.
 — Edvard P., fhv. landm., Skolestr. 1.
 — J. Peter, malersv., Hans Hermans Gænge 5.
 — Anine, rentrice, frue, Sverigesvej 2. ☞97.
 — Hans A., snedkersv., Aasen 40.
 — Hans P., fhv. vognm., Havneg. 42.
 — Edith M., økonoma, frue, Stenbrudsvej 9.

Sonne-Hansen, Alina, frk., Paradisvej 25.

— Esther, frk., Damg. 16.
 — Oscar, købm., Gustav Møllersvej 9.
 — Hansine J., rentrice, frue, Damg. 16.
 — Marie, rentrice, frue, Bryggeristr. 12. ☞398.
Sorth, Johannes A., møbelfabrikant, Paradisvej 57.
 — Carsten, møbelsnedkersv., Paradisvej 57.

Stange, Harald O. P., fisker, Torveg. 20. ☞346.
 — Margrethe, rentrice, frue, Damg. 3.

Stannov, Ulrich, forretningsfører, Ferskesøstr. 6. ☞455.
Stichelkunoff, Ivan, pens. adjunkt, Nørreg. 38. ☞261.
Stenholm, Olga J., eksp., frue, Lindebergvej 8.
Stilling, Knud V., toldbetj., Aasen 7.

Strandsted, Sophus J. P., lærer, Sdr. Landevej 13.

Suhr, Emil, skibstømrersv., Aasen 21.

Svarth, Konrad A., fisker, Havneg. 9.

Svendsen, Alfred T., fhv. arbm., Aasen 73.

— Holger V., arbm., Julestuen 4.
 — Jens Chr., fhv. fabrikant, Brog. 22. ☞136.
 — Ingeborg C., frue, Damg. 26.
 — Mathilde E., husbest., frk., Nørreg. 49.
 — Johannes P., fhv. maskinarb., Sdr. Strandvej 9.
 — Hans A., rentier, Mosevej. ☞446.
 — Jens Fr., rentier, Nørreg. 54.
 — Mathias P., rentier, Nørreg. 54.
 — Villy, rentier, Damg. 26.
 — Jenny P., rentrice, frk., Havneg. 42.
 — Hans P., sadelmagerm., Aasen 15. ☞127.
 — Holger A., sadelmagerm., Damg. 17. ☞236.
 — Kaj E., snedkersv., Damg. 13.
 — Ernst V., telefonmontør, Lindebergvej 17.

Svendson, Hans, fhv. arbm., Pilebrovej 11.

Szewczuk, Marie, husass., frk., Sdr. Landevej 31.

Søndergaard, Axel, korpsmester v. C. F. detachment, Gl. Postvej. ☞466.
 — Frede, skipper, Munkeg. 25. ☞283.

Sørensen, Henrik V., fhv. arbm., Stormg. 17.

— Jens L., fhv. avlsbr., Paradisvej 11.
 — H. R., biografdir., Torveg. 7a. ☞60.
 — Lilly A., eksp., frk., Mortensg. 16.
 — Ingeborg, frk., Nørreg. 6.
 — Frits Aa., grosserer, Paradisvej 45.
 — Poul Wolff, overbetj., Gl. Postvej 19. ☞219.
 — Holger M., snedkersv., Paradisvej 17.
 — Albert K., sparekassess., Nørreg. 6. ☞198.
 — Søren Raun, sygehusportør, Lindebergvej 4. ☞413y.

THOMSEN, Lilly E., hjemmesygepl., frk., Sønderg. 22.
 ☞179.

— Poul P., snedkersv., Gustav Møllersvej 5.

Thorkenholdt, Rigmor, frue, Smalleg. 7.

Thorsen, Vilhelm, fhv. gartner, Sdr. Landevej 17.

Thunberg, Niels M., garverm., Sdr. Strandvej 21. ☞242.

— Karl H. E., garversv., Sdr. Strandvej 21.

Toft, Freja A., rentrice, frue, Munkeg. 8.

Truelsen, Viktor A., fhv. landm., Fiskerstr. 5.

Tørnstrøm, Jørgen E., frisørsv., Torveg. 2. ☞430.

VAHLGREN, Agnethe, fabriksarb., frue, Paradisvej 6.

Vesth, Henry A., elektriker, Paradisvej 49.

— Mary E., frue, Damg. 1.

— Hans Chr., rentier, Havnen 17.

Viborg, Vilhelm K., arbm., Gustav Møllersvej 1.

— Karla M., husass., frk., K. H. Koføeds Gade 12.

— Ludovika K. F., rentrice, frue, K. H. Koføeds Gade 12.

Vilhelmsen, Annalise, laboratorieass., frk., Torvet 13.

Vinberg, Elman C. L., købm., Bredg. 17. ☞150.

Vind, Rasmus, dyrlæge, Storeg. 33. ☞5.

WESTERGAARD, Jørgen, bankdir., Storeg. 36. ☞166.

Westh, Helge L., arbm., Ferskesøstr. 28.

— Skat M., cyklehdl., Aasen 18. ☞358.

— Rene L., eksp., frk., Ferskesøstr. 28.

— Viggo O., fisker, Stormg. 6.

— Asta I., frue, Ferskesøstr. 28.

— Karl Wilh., fyrbøder, Mølleby 3.

— Hermandine, husbest., frk., Aasen 58.

— K. Kathrine, kalkværksejer, frue, Kalkbrænderivej.
 ☞61.

— Werner M., medhj., Ndr. Strandvej 23.

— Clara M., overlærer, frk., Nørreg. 70. ☞407.

— Petra, pedel, frk., Nyg. 8.

— Esther A., pensionatsejer, frk., Havneg. 27. ☞69.

— Sara, pensionatsejer, frk., Havneg. 27. ☞69.

— Ellen, pensionist, frue, Ndr. Strandvej 23.

— Gine P., rentrice, frk., Bredg. 11.

— Juline K., rentrice, frk., Ndr. Strandvej 23.

— Karen M., rentrice, frue, Havneg. 50.

— Martha K., rentrice, frue, Bryggeristr. 16.

— Kristian M., skrædderm., Lindestr. 3.

— Karen, stryggerske, frk., Bryggeristr. 16.

— Hans M., vognm., Mølleby 3. ☞234.

Wichmann, Karen C. K., kontorist, frk., Storeg. 13.

— Jacob L., landsretssagf., Storeg. 13. ☞139.

Wilhelmsen, Kjeld, lokomotivfyrbøder, Munkeg. 5.

— Søren, snedkersv., Sverigesvej 32.

Winslow, H. Anker, fisker, Sdr. Strandvej 1.

— Jørgen E., fisker, Sdr. Strandvej 1.

— S. Jacob, fisker, Sdr. Strandvej 1.

— Jenny K. K., rentrice, frue, Sdr. Strandvej 1.

— Ellen M., ægpakkerske, frk., Sdr. Strandvej 1.

ØDBERGSEN, Jens Chr., dir., Brog. 2b. ☞425.

— Marius, maskinm., Nørreg. 5. ☞439.

Personregister for Nyker sogn

- *AARENSTRUP, Carl, arbm., Aabo, 13. slg. pc. (19f) 11,0-0,6.
 *AGREGAARD, Jens, arbm., Jørgens Minde (8g).
 — *Nic., arbm., Kaptejnhus, Sorthat. ☞ Aaby.
 Ancher, Oluf, avlsbr., Bakkely, Kyndegd. pc. (2m) 5,2-18,0-7,4. ☞ Aaby.
 — Poul, gartner, Sorthat (30e) 11,3-22,0-7,3. ☞ Aaby.
 ☞ H. 112x.
 Andreassen, Niels, arbm., Gammel Eje, Udmarken (82bv) 10,5-0,7. ☞ Aarsb.
 Andersen, Anker A., arbm., Byen (40u) 10,5-0,6
 — *Carl Leo, køb., Sorthat (70e) ☞ Aaby. ☞ H. 11.
 — Hilma, rentrice, Sorthat (32g) 8,0-0,7. ☞ Aaby.
 — Erik, restauratør, Skovly Traktorsted (76b) 1,9-50,0-4,6. ☞ Aaby. ☞ R. 784.
 — *Axel, slagtersv., Sursænkevej.
 — Sv. Ove, snedkersv., Byen (40x) 11,5-0,6.
 — Charles, stenarbej., Sorthat (321) 11,0-0,8. ☞ Aaby.
 — Carl Chr., tømrer, Sorthat (68t) 14,0-1,0. ☞ Aaby.
 Anker, Carl, rentier, 14. slg. pc. (20h) 16,0-2,5.
 Athle, Carl, arbm., Sorthat (68n) 13,0-0,9. ☞ Aaby.
- BAGER, Math., avlsbr., Vellensgd. pc. (3h) 4,2-15,0-5,3.
 — *Andr., rentier, Blykobbe Alderdomshjem. ☞ R. 91.
 Bech, Karl Aage, avlsbr., Hallelyst, 6. slg. pc. (79c) 5,2-15,0-4,7.
 — *Villy, gdr., Pilegd, 11. vdg. (45a) 16,9-45,0-24,6. ☞ 58.
 — C. P., rentier, 14. slg. pc. (20ac) 13,5-1,6.
 *Beith, Helene Margrethe, lærerinde, Ø. Skole, Vellensgd. pc. (3r) ☞ 83u.
 Bendtsen, Leif Johannes, avlsbr., Eriksholm (82b) 19,3-24,0-9,4. ☞ Aarsb.
 — *Christen Poulsen, præst, præstegaarden. ☞ 24.
 — *Martin, rentier, Blykobbe Alderdomshjem. ☞ R. 91.
 *Beyer, Carl, landpostb., Vellensgd.
 Bidstrup, Axel, arbm., Granly, Sorthat (71d) 8,0-0,8. ☞ Aaby.
 — Helge, avlsbr., Sorthat, 25. slg. pc. (70a) 7,7-13,0-6,1. ☞ Aaby.
 — H. Bohn, avlsbr., Yppernelund, Kyndegd. pc. (2f) 4,8-27,0-9,1. ☞ 84x.
 — Johanne, rentrice, Sorthat (32m) 8,0-0,6. ☞ Aaby.
 *Boldemann, Villy G., arbm., Luisenhøj, 26. slg. pc. (32o) 10,8-0,4. ☞ Aaby.
 Borgen, Svend V., arbm., Lykken, Byen (78n) 10,0-0,9.
 — Knud, avlsbr., Egely, 13. slg. pc. (19g) 5,6-22,0-7,3.
 — Kaj August, snedkerm., Byen, Nyker (78p) 19,0-1,3. ☞ 108x.
- CARLSEN, Carl, arbm., 1. vdg. pc. (35g) 8,0-1,1.
 — Fritz, arbm., Gryet, 26. slg. pc. (32n) 9,0-0,5. ☞ Aaby.
 — Svend Aage, arbm., Udmarken (82eg) 9,0-0,5. ☞ Aarsb.
 — Bernt Edvin, skatteopkræver, Solhjem, Byen (5q) 10,0-1,3.
 *Christiansen, Jens Chr., arbm., 14. slg. pc. (20h).
 — Th., avlsbr., Pihlsminde, Kyndegd. pc. (2d) 4,5-17,0-5,8. ☞ 96.
 — *Knud Ipsen, forp., Pihlsminde.
 — Poul, gdr., Nygd., Kyndegd. pc. (2i) 29,4-67,0-41,0. ☞ 99u.
 Christoffersen, Astrid, enkefrue, Byen (20s) 18,0-2,9.
 Clausen, Vald., landpostb., Byen (20ai) 13,5-1,1.
 *Clemensen, Vald., foderm., Tornegd. hus. ☞ Aaby.
- DAHL, Axel, arbm., 2. slg. pc. (8h) 6,0-0,4.
 Dam, Jørgen, arbm., 1. vdg. pc. (35b) 10,0-0,7.
 — *Kristian L., arbm., Skovgd., 28. slg. ☞ Aaby.
 — Andreas, avlsbr., Gadely, 5. vdg. pc. (39a) 5,1-25,0-6,6. ☞ 14.
 Dich, Ejnar, gdr., Hallegd., 6. slg. (12a) 29,0-48,0-24,5. ☞ 87x.
- *Didriksen, Thor, rentier, Kirkemarken.
 Dunker, Kjeld, arbm., Hedebo, Udmarken (82bm) 2,9-14,0-1,8. ☞ Aarsb. ☞ Klm. 127y.
- ELLEBY, Hans Chr., arbm., 10. vdg. pc. (44c) 10,0-0,6.
 Engell, H. A., gdr., Møllegd., 8. vdg. (42a) 21,6-66,0-30,9. ☞ 27.
 Erlandsen, Holger, avlsbr., Vellensbo, Vellensgd. pc. (3aq) 8,6-32,0-10,8. ☞ 55.
 *Espersen, Andreas Christian, arbm., Nørregd.
 — Hans, arbm., 22. slg. pc. (28n) 5,5-0,6. ☞ Aaby.
 — Ove, arbm., 28. slg. pc. (34e) 4,0-0,4. ☞ Aaby.
 — Axel Th., smedem., Udmarken (82cd) 10,5-0,7. ☞ Aarsb. ☞ Klm. 151v.
- FALCK, Axel, smedem., 9. vdg. pc. (43e) 11,0-0,7. ☞ 48.
 Foldager, Chr. P., mejerist, Vesterled. (45n) 13,2-1,0. ☞ 95.
 *Frigaard, Thomas, best., Dyndegd., 10. slg. (16a) ☞ 8x.
 — Poul, gdr., Frigid., 4. vdg. (38a) 41,8-88,0-49,7. ☞ 2.
 Funch, Carl, avlsbr., 20. slg. pc. (26b) 3,1-15,5-3,9.
- *GREEN, Erland, fisker, Kommunchuset, Sursænkevej.
- *HAAGENSEN, Sofus V., arbm., Hallemarken.
 Hansen, Aksel L., arbm., Muleby, 26. slg. pc. (43v) 8,0-0,2. ☞ Aaby.
 — Anker, arbm., Nyvang, Valhemark (63i) 1,7-11,5-2,3.
 — Gunnar, arbm., 2. vdg. pc. (36f) 1,3-10,0-1,4.
 — Peter Christian, arbm., Sorthat (67c) ☞ Aaby.
 — Sigfred E., arbm., Bøgely, Udmarken (82by) 10,5-0,9. ☞ Aarsb.
 — Svend Aage, arbm., Aabo (19f) 11,0-0,6.
 — Ulrik E., arbm., Sorthat (24b) 10,0-0,6. ☞ Aaby.
 *Peter Ejby, arbejdsform., Sorthat. ☞ Aaby.
 — Viggo, avlsbr., Skovsmjnde, 19. slg. pc. (25c) 3,6-15,0-4,1.
 — *Frank A., barberm., Byen, Nyker.
 — *Georg Ronne, bagersv., Kirkemarken (80v).
 *Ejner Søgaard, best., Almegd. (20a) 52,0-29,2.
 — Anine, avlsbr., frue, Yppernevang, 9. vdg. pc. (43d) 7,7-21,0-7,6.
 — *Emilie, frue, Sursænkevej.
 — *Karine, syerske, frk., Byen.
 — Alfred J., gdr., Munkegd., 2. vdg. (36a) 23,1-46,0-26,1. ☞ 41y.
 — Gunnar, gdr., Brogd., 3. slg. (9a) 57,0-115,0-58,2. ☞ 4x.
 — H. P., gdr., Sondregd., 12. slg. (18a) 48,2-110,0-62,9. ☞ 39.
 — Poul G. Schou, gdr., V. Hullegd., 22. slg. (28a) 14,9-42,0-21,0. ☞ Aaby. ☞ 59x.
 — Jens P. Schou, handelsgartner, Vellensgd. pc. (3at) 1,3-25,0-1,9. ☞ 69.
 — Knud Absalon, karetmagersv., Kirkemarken (80ar) 10,5-0,6.
 — Anton V., køb., Byen (3ab) 20,0-3,1. ☞ 38.
 — Anker Emanuel, malerm., Byen, Nyker (78q) 20,0-1,3.
 *Emil, plantor, Bolsterbjerg, Udmarken (del af 82x). ☞ Aarsb. ☞ Klm. 127x.
 *Sofus, restauratør, Bolsterbjerg, Udmarken (82x) 30,0. ☞ Aarsb. ☞ Klm. 127u.
 — Niels Iver, sergent, Sorthat, 18. slg. pc. (24v) 8,5-0,5. ☞ Aaby.
 — Andr., snedkersv., 12. slg. pc. (80u) 10,5-0,7.
 — Andr. Elmer, snedkersv., Udmarken (82ef) 10,0-0,7. ☞ Aarsb.
 — Frede Vang, snedkersv., Sorthat (68x) ☞ Aaby.
 — Otto, tømrer, Sorthat (68r) 13,0-0,8. ☞ Aaby.
 Hjorth, Carl A., avlsbr., Grønavang, 8. slg. pc. (44d) 5,7-18,0-7,2.
 — Paul, gdr., Tornegd., 19. slg. (25a) 63,5-135,0-86,7. ☞ Aaby. ☞ 17.
 — William, skovarb., Lyngby, Udmarken (82cb) 9,0-0,4. ☞ Aarsb.

Holm, Oscar Chr., arbm., Byen (20an) 13.5-1.6.
 — Erik, avlsbr., kommiss, Skovly, 8. slg. pc. (14c) 4.6-22.0-8.0.
 — Erik A. S., avlsbr., Elleshøj, 15. vdg. pc. (49b) 4.6-17.0-5.0
 — Henry V., avlsbr., Vennerlyst, Degnegd. pc. (5e) 5.2-16.0-6.5.
 — Knud, gdr., Frostegd., 1. vdg. (35a) 27.3-70.0-34.0.
 — Hans, stenhugger, Egeskov, 9. slg. pc. (15c) 7.5-0.8.

INGEMANSEN, Alfred, arbm., Aldersro, Byen (5k) 15.0-2.7.

Ipsen, Ejner N., avlsbr., Rosendal, 7. slg. II. (79 o) 3.2-12.0-2.7.
 — Peter, avlsbr., Lillevang, 13. slg. pc. (19i) 3.0-18.0-3.9.
 — Jensinius Peter, smedem., 1. vdg. pc. (35 l) 23.0-1.5.
 — 4v.

Iversen, Niels Carlo, arbm., Bøgely, Udmarken (82ch) 10.0-0.6. ☞ Aarsb.

JACOBSEN, Jørgen, avlsbr., Staaleboet, Vellensgd. pc. (3m) 8.0-24.0-10.3.
 — Paul, avlsbr., Skovsholm, Udmarken (82d) 17.0-24.0-8.2.
 — Lars M., hmd., Vennerlyst, 1. vdg. pc. (35d) 1.8-9.0-1.6.
 — Kl. 141v.

Jensen, Arne Kjeld, arbm., Rønnes Minde, 8. slg. pc. (14eg) 5.9-14.0-5.9. ☞ 87v.
 — *Carl R., arbm., kommunehuset, Sursænkevej.
 — Karl, arbm., Sorthat, (32e) 11.5-0.7. ☞ Aaby.
 — Peder V., arbm., Byen (78 o) 20.0-1.3.
 — Thue, arbm., Ankers Minde, 17. slg. pc. (23b) 8.0-0.8.
 — Aage, avlsbr., Dalshøj, Udmarken (82bk) 4.0-12.0-2.6.
 — Aarsb.
 — Alfr. G., avlsbr., Johnsminde, 7. slg. pc. (13b) 3.6-14.0-4.5. ☞ 83v.
 — Anker Johannes, avlsbr., Dalshøj (8dd) 23.0-9.2. ☞ Kl.
 — Carlo Peder Holm, avlsbr., Kastanicy, Vellensgd. pc. (3g) 4.0-17.0-4.8. ☞ 78.
 — Erik Erenlund, avlsbr., Dalslund, 24. slg. pc. (30k) 9.9-26.0-9.6. ☞ Aaby. ☞ 74x.
 — Janus, avlsbr., Stenvang, 5.—6. vdg. pc. (40d) 3.0-12.0-4.1.
 — Karl, avlsbr., Ellesminde, 10. vdg. pc. (44b) 3.7-16.0-4.8. ☞ 59v.
 — William, avlsbr., Lindely, Kirkemarken (80k) 5.1-19.0-5.2.
 — Johs., gdr., Dammegd., 12. vdg (46a) 17.5-52.0-26.1.
 — 30.
 — Math. P., gdr., Vallegd., 16. vdg. (49a) 28.7-65.0-33.0.
 — 99v.
 — Ludvig E., hmd., Blykobbe pc. (1d) 2.7-14.0-3.7.
 — Hans Christian, rentier, Liten Vraa (3ak) 10.5-0.8.
 — Hans R., rentier, Grethes Hvile, 5.—6. vdg. pc. (40f) 7.5-0.5.
 — Otto, rentier, Sorthat (24i) 6.0-0.5. ☞ Aaby.
 — Anna, rentrice, Vennely, 12. vdg. pc. (46c) 2.2-18.0-5.0.
 — 21.
 — Alfred, snedkersv., 15.—16. slg. pc. (66) 3.3-12.5-3.8.
 — Bodil, sygekassesk., frue, Fredensborg, 13. vdg. pc. (47b) 12.5-1.9. ☞ 77.
 — *Harald Chr., vognm., 26. slg. pc. (32f). ☞ Aaby.
 — Lorents, vognm., Byen (5ab) 18.0-1.8. ☞ 1.

Jensen-Mølbæk, Poul, bankass., Agrely, Sursænkevej (80as) 8.0-0.4.

Jespersen, Anna M. Kofoed, centralbest, frk., Byen. (5r) 19.0-2.6. ☞ 50.

Johansen, Helge, arbm., Irisminde, Kyndegd. pc. (2g) 1.7-5.0-2.5.
 — Holger, arbm., Byen (3ay) 10.5-0.7.
 — Konrad, gdr., O. Hullegd., 3. vdg. (37a) 23.5-47.0-18.6.
 — 87x.
 — Peder, gartner, Aavang, 3.7-16.0-5.5.

Juul, H., rentier, Villa Nykær, Degnegd. pc. (5d) ☞ 85.
 — Axel, vejmand, avlsbr., Villa Nykær, Degnegd. pc. (5d) 2.7-15.0-3.8. ☞ 85.

Jørgensen, Emil, arbm., Lyngby, Udmarken (82ca) 8.0-0.3. ☞ Aarsb.
 — Hans O., avlsbr., Rodholm, 13. slg. pc. (19k) 5.5-21.0-7.2
 — Marius, avlsbr., Ellevang, Kyndegd. pc. (2s) 6.8-20.0-9.2.

KAAS, Carl, stenarb., Egely, Kyndegd. pc. (2h) 7.0-0.5.
Kjær, Carl Henriksen, vokstavlefabrikant, Solhytten, Byen (78b) 10.0-2.2. ☞ 53.
Kjøbech, Knud, gdr., Buldregd., 13. slg. (19a) 13.1-40.0-15.5. ☞ 92x.

Kjøller, Vilh. Th., bagerm., Byen (3q) 36.0-9.3. ☞ 33.
 — Herm., rentier, 14. slg. pc. (20ak) 13.5-1.2.
 — *Dora, rentrice, 14. slg. pc. (20ak).

Kjøller, Martha, rentrice, Byen (5n) 12.0-2.7.
 — H. P., snedkersv., Byen (20am) 13.5-1.2.

Knuksen, Ernst, arbm., Sorthat (68o) 14.0-0.9. ☞ Aaby.
 — Hans Fredeman, arbm., Sorthat (67b) 9.0-0.6.
 — Aaby.

Koefoed, Edvard, gdr., Blæsbjerggd., 9. slg. (15a) 49.0-90.0-48.8. ☞ 26.
 — Ole, gdr., Bjørnegd., 10. vdg. (44a) 32.9-78.0-40.5. ☞ 7.
 — Svend, gdr., Smedegd., 7. slg. (13a) 30.0-64.0-34.5. ☞ 66.

Kofoed, Math. P., arbm., 3. slg. pc. (9z) 10.0-0.7.
 — Niels, arbm., Søndervang, 5.—6. vdg. pc. (40y) 12.0-0.8. ☞ 20v.
 — Varen P., arbm., 3. slg. pc. (9ac) 10.0-0.6.
 — *Vilhelm, arbm., 1. vdg. pc.
 — Andr., avlsbr., 5.—6. vdg. pc. (39f) 4.6-16.0-5.5.
 — Holger, avlsbr., Sorgenfri, Vellensgd. pc. (3s) 4.1-17.0-5.1.
 — Valdemar, avlsbr., Grønvang, 20. slg. pc. (26f) 4.6-14.5-5.8. ☞ 97.
 — Verner, avlsbr., Sønderborg, 6. slg. pc. (12c) 9.9-30.0-11.3.
 — *Ole Hans, elektriker, Kaptajnehuset, Sorthat. ☞ Aaby.
 — Johs., fyrboder, Sorthat (68g) 9.0-0.6. ☞ Aaby.
 — Gunnar Dam, gdr., Lillegd., 11. slg. (17a) 47.6-100.0-58.0. ☞ 88.
 — Jens C., gdr., Staalegd., 21. slg. (27a) 20.8-56.0-28.4.
 — Aaby. ☞ 25x.
 — *Johan, kommunekass., Villa Orfa, Byen (5s) 17.0-2.6.
 — 80.
 — *Anna Marie, lærerinde, V. skole. ☞ Aaby. ☞ 51x.
 — *Børge S., mejerist, Byen.
 — Aage A., rentier, Villa Blykobbe (1b) 28.0-2.1. ☞ Aaby.
 — Hannuk Petrus, rentier, Birkely, Udmarken (82bt) 9.0-0.5. ☞ Aarsb.
 — Hans, rentier, Havebo, Byen (80ah) 3.0-0.3.
 — M., rentier, sandemand, Skole pc., Byen (78f) 18.0-3.3.
 — 10.

Koring, Kaj Tolvman, arbm., Sorthat (71e) 10.5-0.6. ☞ Aaby.
 — Konrad, arbm., Sorthat (68i) 13.0-0.9. ☞ Aaby.
 — Manfred, arbm., Sorthat (68 l) 13.0-0.9. ☞ Aaby.
 — Holger, fisker, Sorthat (70b) 11.0-0.9. ☞ Aaby.
 — H., smed, Sorthat (32f) 10.5-0.8. ☞ Aaby.
 — Poul, tomrøsv., Sorthat. ☞ Aaby.

Kreutzberg, Johanne, enkefrue, Skovfryd, 5. slg. pc. (79k) 3.1-11.5-3.0.

*Kristiansen, Anders, rentier, Blykobbe alderdomshjem. ☞ R. 91.

Kristoffersen, Poul, avlsbr., Udmarken (82ar) 5.4-14.0-3.3. ☞ Aarsb.

Kure, Aage, arbm., 26. slg. pc. (32s) 8.0-0.5.
 — *Johanne, enkefrue, Pilegd., 11. vdg. (45a). ☞ 58.
 — *Karen A., enkefrue, Muleby. ☞ Aaby.
 — Knud, gdr., Granegd., 4. slg. (10a) 24.5-58.0-30.0. ☞ 44x.
 — Karl, rentier, 1. vdg. pc. (35f) 15.0-0.9.
 — Niels, rentier, Byen (5p) 15.0-2.4. ☞ 93.

LAMBRECHT, Vald., vognm., musiker, Vellensgd. pc. (3ah) 15.0-2.0. ☞ 60.

*Larsen, Kristian, arbm., 21. slg. pc. (28g). ☞ Aaby.
 — Volmer Børge, avlsbr., Solvang, Vallemark (63a) 12.3-38.0-14.8. ☞ 46u.
 — *Gunnar Chr., brevsamler, Aaby posthus. ☞ Aaby.
 — Poul, chauffør, Kirkemarken (80at) 10.5-0.5.
 — Viggo M., matros, Sorthat (24u) 9.5-0.5.
 — *Anna, rentrice, 3. slg. pc. (28m) 4.0-0.2.

Lund, Arne Peter, avlsbr., Vellensgd. pc. (3y) 6.0-17.0-7.2.
 — Helge, avlsbr., Højager (1c) 7.8-22.0-9.6. ☞ 41u.
 — Juliane, avlsbr., frue, 2. slg. pc. (8e) 4.4-16.0-5.7.
 — *Arne, best., 2. slg. pc. (4e)
 — Aage, vejim., Skovly, Kyndegd. pc. (2e) 2.0-9.6-3.0.
 — 59u.
 — Karl Olaf, vejim., 23.—24. slg. pc. (3o) 12.0-0.5. ☞ Aaby.

Lundgren, S., avlsbr., vognm., Ørndal, Udmarken (82e) 22.3-25.0-10.9. ☞ Aarsb. ☞ T. 56x.
 — *Helge, forv., Ørndal, Udmarken. ☞ Aarsb. ☞ T. 56x.

Lundt, Andr., inkassator, Skovbo, Byen (46h) 15.0-1.6. ☞ 23.

Lyster, Carl, avlsbr., Louisenhøj, 22. slg. pc. (28 l) 6.3-24.0-9.0. ☞ Aaby. ☞ 25y.

MADSEN, Ove, avlsbr., Hullevad, 2. slg. pc. (8d) 7.2-21.0-9.0. ☞ 4u.
 — Alman Theodor Due, møllecejer, Yppernemølle (6) 31.0-3.9. ☞ 13v.
 — Alfred, rentier, Villa Thalia, 5.—6. vdg. pc. (39ar) 1.0-19.0-1.8. ☞ 20y.
 — Karl Math., rentier, Vellensgd. pc. (3ac) 13.5-2.2.
 — Georg, avlsbr., 11. vdg. pc. (45 l) 15.0-1.8. ☞ 45.

Marcher, Gunnar, arbm., Møby (9ac) 10.0-0.5.
 — Henry J., arbm., 26. slg. pc. (32q) 11.0-0.6. ☞Aaby.
 — Leo, arbm., Muleby, 26. slg. pc. (32c) 9.0-0.7. ☞Aaby.
 — *Nic., arbm., Aabygd. ☞Aaby.
 — Peter, arbm., Vellensgd. pc. (39) 8.0-0.8.
 — Carl, gartner, Møby, 2. vdg. pc. (36i) 14.0-0.9. ☞49y.
 — Julius, murerm., Byen (45o) 21.0-1.1. ☞37.
 — *Anna, rentrice, Blykøbbe Alderdomshjem. ☞R.
 ☞R. 91.
Marker, Charles A., arbm., Lynghøj, 6. slg. pc. (12c) 8.0-0.6.
Marcussen, Hans Otto, avlsbr., Biskopskilde, 27. slg. pc. (33c) 2.1-12.0-2.4. ☞Aaby. ☞74y.
 — *Evald, lærer, Hovedskolen (5a) ☞3.
 — *Otto, rentier, Biskopskilde, 27. slg. pc. ☞Aaby. ☞74y.
***Mauritsen**, Finn, arbm., Sorthat (24k). ☞Aaby.
Mogensen, Kaj, arbm., Bøgelø, Udmarken (82ck) 10.5-0.6. ☞Aarsb.
 — *Anker, bygm., Salem (20q).
 — Magellius, avlsbr., Gammeldal, Udmarken (82u) 9.6-16.0-3.5. ☞Aarsb.
 — Ejner, gdr., Højegd., 7. vdg. (41) 18.7-47.0-20.9. ☞Aaby. ☞51y.
 — Johanne, rentrice, Aldersro, 6. slg. pc. (12h) 2.5-0.6.
 — Hans A., stenarb., 25. slg. pc. (31d) 8.0-0.7.
 — *Harald, sømand, Aldersro, 6. slg. pc. (12h).
 — *Johan, sømand, Sorthat. ☞Aaby.
***Mortensen**, Poul, arbm., Sorthat (81b). ☞Aaby.
 — Sv., arbm., 2. vdg. pc. (35n) 5.0-0.2.
 — Vald., avlsbr., Solbakke, 11. slg. pc. (17b) 6.8-21.0-8.8.
 — Vald., cyklehdl., Byen (20r) 16.0-1.6. ☞57.
 — Johs., gdr., Yppernegd., 5. slg. (11a) 47.1-94.0-55.7. ☞34.
 — Anthon, hmd., 18. slg. pc. (24n) 2.0-10.5-2.4.
 — Aage, restaurator, Vandmøllekroen (74) 1.4-35.0-6.5. ☞Aaby. ☞R. 890u.
 — Niels, smed, Sorthat (68h) 8.0-0.8. ☞Aaby.
 — *Oluf, smiedsv., Almegd., 14. slg.
***Munch**, Karla Ingeborg, arbejderske; 26. slg. pc. ☞Aaby
 — Hans Chr., avlsbr., Almely, Vellensgd. pc. (3am) 8.4-25.0-10.1. ☞76x.
 — Eddy Julius, chauffør, Byen (78t) 1.3-1.3.
 — *Alfr. Chr., forstekerer, Hovedskolen (5a) ☞19.
***Møller**, Fredlev, arbm., Sorthat (24b). ☞Aaby.
 — Anton, rentier, Udmarken (82bx) 9.0-0.7. ☞Aarsb.

NEXØ, Harald, avlsbr., 24. slg. pc. (30d) 6.6-18.0-5.4. ☞Aaby. ☞II. 112y.
Nielsen, Aage D., arbm., Udmarken (82ci) 10.0-0.5. ☞Aarsb.
 — Børge, arbm., 18. slg. pc. (24s) 9.0-0.7.
 — Kai, arbm., Sorthat (68s) 10.0-0.7. ☞Aaby.
 — Knud, arbm., Solhyften, Sorthat (68f) 8.0-0.8. ☞Aaby.
 — Sv. E., arbm., Sorthat (68y) 14.0-0.8. ☞Aaby.
 — Aksel, avlsbr., Sursønekevej, 15.—16. slg. pc. (21c) 7.0-20.0-8.0.
 — Chr., avlsbr., 13. slg. pc. (19d) 7.5-20.0-0.2. ☞29v.
 — Hans P., avlsbr., Vejly, 3. slg. pc. (9y) 0.6-13.0-3.8.
 — Magnus Kjær, avlsbr., Saltholm, 5.—6. vdg. pc. (39d) 12.8-35.0-15.0. ☞68.
 — *Johs. A., baneform., Nyker rutebilst. ☞40.
 — Ingeborg, frk., husejer, Villa Solvejg, Byen (78a) 1.0-20.4-4.0. ☞63.
 — Ove, gdr., Holmeegd., 18. slg. (24a) 33.0-63.0-31.1. ☞Aaby. ☞41x.
 — Hans, havebrugskonsulent, Villa Birkebo (83) 15.0-1.2. ☞29y.
 — Herman, hmd., Østervang, 9. slg. pc. (79e) 3.0-11.0-3.3.
 — Theodor, kreaturhdl., kontrolass., Villa Solvejg, Byen (78a) 1.0-20.4-4.0. ☞63.
 — Ejner, maskinpasser, Sorthat (68d) 9.0-1.1. ☞Aaby.
 — *Jens, mejeribest., Mejeriæt Nyker.
 — *Chresten, premierløjtnant, Bakkegd.
 — Hans Peter, rentier, Byen (78a) 1.0-21.0-4.6.
 — Martin P., rentier, Vellensgd. pc. (3y) 10.0-0.8.
 — *Caroline, rentrice, Blykøbbe Alderdomshjem. ☞R.
 ☞R. 91.
***OLSEN**, Charles, arbm., Sursønekevej.
 — *Frede, arbm., Søndregd. hus.
 — Gert, arbm., 5.—6. vdg. pc. (40aa) 11.5-2.0.
 — *Hans Chr., arbm., Sorthat (70d). ☞Aaby.
 — Johs., arbm., 3. slg. pc. (9ad) 10.0-0.6.
 — Leif Karl, arbm., Byen (5z) 10.0-1.3.
 — Orla, arbm., Sorthat (70d) 10.0-0.7. ☞Aaby.
 — Alfred, avlsbr., Landlyst, 11. vdg. pc. (45g) 6.8-26.0-10.0. ☞109.
 — Gunnar, avlsbr., Skovly, Udmarken (82ax) 4.5-11.0-2.7. ☞Aarsb.

Olsen, Karl, avlsbr., Kofoedsminde, 20. slg. pc. (26e) 11.0-23.0-11.5. ☞KI. 178y.
 — Karl P., avlsbr., Grønlund, 22. slg. pc. (28d) 5.0-15.5-5.2.
 — Oluf, avlsbr., 26. slg. pc. (71b) 4.0-13.0-3.2. ☞Aaby.
 — Andr., gdr., Skadegd., 13. vdg. (47a) 20.9-70.0-32.6. ☞35.
 — Henry, hmd., Grønager, Vellensgd. pc. (3f) 2.1-11.0-3.0.
 — *Anna, frk., rentrice, Lillebo, Byen. ☞86.
 — Karoline, rentrice, Byen (3ag) 15.0-2.3.
 — Marie, frk., rentrice, Lillebo, Byen (47f) 17.0-2.6. ☞86.
PAUCK, Elon Nic., avlsbr., Kyndegd. pc. (2c) 10.1-25.0-13.0. ☞103y.
 — Kaj, malerm., Byen (20v) 19.0-2.5.
***Pedersen**, Børge J., arbm., 25. slg. pc. (31b) 8.5-1.0. ☞Aaby.
 — *Egon J., arbm., Sorthat (24p). ☞Aaby.
 — Einar Chr., arbm., Sorthat (32h) 8.0-0.5. ☞Aaby.
 — Ejner Th., arbm., Sorthat (32p) 11.0-0.6. ☞Aaby.
 — Hans Chr., arbm., Sorthat (32t) 11.0-0.9. ☞Aaby.
 — Johs., arbm., Sorthat (71g) 10.0-0.6. ☞Aaby.
 — Vilhelm, arbm., 21. slg. pc. (27c) 3.5-0.3. ☞Aaby.
 — Anthon, avlsbr., 24. slg. pc. (30e) 1.9-9.0-2.8.
 — Carl Olaf, avlsbr., Kirkelunde, Præstegd. pc. (3n) 10.7-26.0-13.4. ☞83x.
 — Henry, avlsbr., Solhøj, Vellensgd. pc. (3ar) 8.9-27.0-10.7. ☞91.
 — Lauritz, avlsbr., 1. slg. pc. (7c) 6.5-17.0-6.6.
 — Magnus, avlsbr., Sofienlyst, Kyndegd. pc. (2r) 4.3-19.0-5.0.
 — *Vald., best., Fodermølfabrikken, 13. slg. pc. (80b) 130.0-5.2. ☞79r.
 — Petra, frue, Staalhytten, Byen (78d) 16.0-2.5.
 — Emil, hmd., Lillebo, Udmarken (82au) 8.0-0.7. ☞Aarsb.
 — L. Bach, propr., Kyndegd., Proprtgd. (2a) 19.4-48.0-24.3. ☞70y.
 — Richard, rentier, Vestervang, 14. slg. pc. (20e) 1.7-18.0-4.6. ☞82.
 — Anna, rentrice, Byen (78e) 17.0-2.0. ☞52.
Pelle, Chr., bygm., Byen (3a) 25.0-4.1. ☞28.
 — Kamilla, frue, Kirkemarken (80a) 10.5-0.4.
 — Knud, gdr., Ndr. Mulebygd., 26. slg. (32a) 30.6-53.0-26.3. ☞47x.
 — *Gert, konstruktør, Byen.
 — Hans, rentier, 13. vdg. pc. (47g) 16.0-1.7.
Persson, Anine, rentrice, Sorthat (69b) 5.0-0.4. ☞Aaby.
Pihl, Frede P. J., arbm., Byen (78r) 19.0-1.3.
 — Kaj, arbm., Krydset, 15.—16. slg. pc. (80d) 7.5-0.5.
 — Alfred, avlsbr., Vandrersty, Vellensgd. pc. (3e) 4.3-17.0-5.3.
 — Anker, avlsbr., Brodal, 3. slg. pc. (9k) 14.5-46.0-18.2. ☞49x.
 — Alfred, gdr., Sdr. Mulebygd., 25. slg. (31a) 27.0-40.0-21.4. ☞Aaby. ☞47y.
 — *Hans, sygekasseopkræver, Vandrersty, Vellensgd. pc. **Poulsen**, Arne, avlsbr., Bøkkedal, 13. slg. pc. (19 i) 5.4-18.0-6.4. ☞113u.
RASCH, Emil, gdr., Bakkegd., 14. vdg. (48a) 28.1-64.0-37.5. ☞70x.
Rasmussen, Ernst, arbm., 14. slg. pc. (20ar) 13.0-3.2.
 — Johs., arbm., Sorthat (71f) 7.0-0.6. ☞Aaby.
 — Hans P., avlsbr., Egebo, 8. slg. pc. (14b) 1.8-12.0-2.1. ☞104.
 — Chr., hmd., Bøgelø, 14. vdg. pc. (47c) 3.5-12.0-3.9.
 — Peter, hmd., Virkelyst, 13. slg. pc. (19h) 2.8-46.0-3.8. ☞8y.
 — Carl, møllecejer, Agremøllen, Byen (40s) 4.3-50.0-6.8. ☞5.
 — *Hans P., vært, forsamlingshuset, Byen (5a). ☞6.
Ravnholt, Evald Slot, gdr., Granholt (3 o) 10.9-35.0-16.3. ☞56.
Riis, Emil, avlsbr., Hvide Enge, Udmarken (82a) 14.4-22.0-8.3. ☞Aarsb.
 — Eigil Vald., gdr. kapt., Aabygd., 23.—24. slg. (29a) 71.8-145.0-91.6. ☞Aaby. ☞36.
Rømer, Helga, gdr., Bukkegd., 27. slg. (33a) 51.4-126.0-75.7. ☞Aaby. ☞22.
 — Hans A. D., propr., Blykøbbegd., proprtgd. (1a) 59.1-110.0-70.8. ☞Aaby. ☞41y.

SANDBERG, Laur., arbm., Sorthat (24k) 9.0-0.6. ☞Aaby.
 — *Dina, rentrice, Blykøbbe Alderdomshjem. ☞R.
 ☞R. 91.
Schou, Anna, enkefrue, Egebo, Kyndegd. pc. (2q) 1.4-10.0-1.9.
 — Kaj Aage, hmd., 17. slg. pc. (23c) 2.0-11.5-2.5.
 — Poul Aa., hmd., Lisenly, Kyndegd. pc. (2b) 3.9-15.0-4.9. ☞49u.

- Schou, Otto, ringer og graver, Aabyhøj, 21. slg. pc. (27b) 3,0-15,5-4,1. ☪ Aaby. ☪ 70u.
- Claus, Skomagerm., Byen (5g) 17,0-3,2. ☪ 62.
- *H. Chr., skomagerv., Byen (5g). ☪ 62.
- H. Chr., snedker, Egebo, Sorhat (70c) 10,0-0,9. ☪ Aaby.
- Skou, Svend Aage A., hmd., 14. slg. pc. (20k) 2,1-10,4-2,7.
- Sode, Andr., avlsbr., Sorhat (24c) 3,8-9,7-2,1. ☪ Aaby.
- Dagmar, enkefrue, gdr., Dyndegd., 10. slg. (16a) 44,3-92,0-46,7. ☪ 8x.
- *Herm., snedkersv., Sorhat. ☪ Aaby.
- Sommer, Gregers, arbm., 7. slg. pc. (13c) 6,0-0,3.
- Henry, autovognm., 14. slg. pc. (20aa) 15,0-1,9. ☪ 81.
- Mogens, mekaniker, Byen (40c) 18,0-1,1.
- Sonne, Gunnar, arbm., Kilden, 27. slg. pc. (33d) 6,0-0,4. ☪ Aaby.
- Jens, arbm., Granly, Udmarken (82bø) 10,5-0,8. ☪ Aarsb.
- A. Kofoed, gdr., Agregd., 20. slg. (26a) 53,0-128,0-74,0. ☪ R. 91.
- *Johs., rentier, Blykobbe Alderdomshjem. ☪ R.
- Stange, Edm., avlsbr., Bakkehøj, 11. slg. pc. (17c) 6,1-21,0-7,3.
- *Svendsen, Andr. O., arbm., Sursænkevej. ☪ 54.
- Svendsen, Anker, arbm., 24. slg. pc. (301) 11,0-0,6. ☪ Aaby.
- B. Andr., arbm., Hallemarken (79s) 8,0-0,3.
- Hans Andr., arbm., Sursænkevej.
- Hjalmar P., avlsbr., Ellely, Sorhat (68a) 7,4-19,5-5,0. ☪ Aaby. ☪ H. 112v.
- Andr., gartner, Byen (5m) 1,9-20,0-6,2. ☪ 54.
- Hans C., hmd., sogneradsform., 18. slg. pc. (24n) 2,5-11,0-2,8. ☪ 72.
- Mathias V., rentier, Sursænkevej (80t) 11,0-0,4.
- *Anna, rentrice, Byen (5m). ☪ 54.
- *Søborg-Madsen, Kristian, uddeler, Foderstofforretningen, Aabyhus.
- Sørensen, Kaj, arbm., Aabyhus, 12. vdg. pc. (46f) 20,0-3,4.
- Johs., gdr., Vintregd., 9. vdg. (43a) 15,8-41,0-21,6. ☪ 75.

- TARP, Niels Elkær, installatør, Byen (78 l) 11,0-1,0. ☪ 110.
- Thinggaard, Hans Peter, gdr., Plugged., 5.—6. vdg. (39r) 22,3-63,0-29,3. ☪ 106.
- Th., rentier, Reden, 5.—6. vdg. pc. (40z) 14,0-0,7. ☪ 18.
- *Thomsen, Erik Harboe, oversergent, Høje Bøge, Sorhat. ☪ Aaby.

Personregister for Nylars sogn

- ANDERSEN, Niels P., arbm., 17. slg. pc. (21c) 7,2-0,8. ☪ Kj.
- *Marie, frue, Brønshøj, Arnager (1a). ☪ Kj.
- Carl, gdr., Uglegd., 18. slg. (22a) 20,1-40,5-17,0. ☪ Kj. ☪ Lo. 62y.
- Karen, hmd., frue, 25. slg. ll. (73ab²) 6,4-8,5-2,9. ☪ Kj.
- Poul, hmd., Nørrevraa, 26. slg. pc. (30d) 2,7-13,0-3,2. ☪ Kj.
- Walther, rentier, Lobbæk (38i) 11,0-1,5. ☪ Lo. ☪ Lo. 97.
- Gun., slagterm., Lobbæk (45q) 24,0-2,0. ☪ Lo. ☪ Lo. 65.
- Andreasen, Ludv., hmd., Præstegd. pc. (1b) 2,4-15,0-3,1. ☪ Kj.
- BENGTSEN, Hjalmar, hmd., Birkely, Arnagerbro (73cu, fm) 2,1-9,0-1,0. ☪ Kj.
- Bendtsen, Aage, arbm., Arnager (14b) 3,0-0,5. ☪ Kj.
- *Petra, enkefrue, Lobbæk. ☪ Lo.
- Blem, Marcus, gdr., Engegd., 1. slg. (4a) 39,6-80,0-39,4. ☪ Lo. ☪ Lo. 78.
- *Brandt, Poul Aaby, forp., Imminggd., 25. slg. (29a). ☪ Lo. ☪ Lo. 44y.
- Jens Kofoed, gdr., Bakkegd., 6. slg. (9a) 29,4-65,0-27,6. ☪ Lo. ☪ Lo. 14.
- Aage, rentier, Ioltn., Sdr. Skolø. ☪ Kj. ☪ R. 495v.
- Børgesen, Axel, avlsbr., Vesterhus, 5.—7. slg. ll. (73x) 8,2-16,0-5,1. ☪ Kj.
- *CHRISTENSEN, Jane, frue, 8. slg. pc. (11b). ☪ Kj.

- Thorsen, Volmer, avlsbr., Solhjem, Kyndegd. pc. (2n) 5,5-22,0-8,2. ☪ Aaby. ☪ 59v.
- Valborg, frk., Byen (3aa) 11,0-1,6.
- Niels, gdr., Risenholm, 15.—16. slg. (21a) 65,5-138,0-77,4. ☪ 20x.
- Truelsen, Oluf P., arbejdsform., 18. slg. pc. (24c) 1,7-14,0-1,9.
- Knud, smedesv., Stinesly, 5.—6. vdg. pc. (39e) 8,0-0,5.
- Tolstrup, S., gdr., Dalegd., 2. slg. (8a) 28,5-65,0-33,1. ☪ 4y.
- Tranberg, Laur. J., murersv., Colly Corner, Byen (4 ov) 12,0-0,7.
- Hans Peter, rentier, Skovbo, Mæby, 2. vdg. pc. (36g) 12,0-11,1. ☪ 49v.
- VEJDIKSEN, Ingvard, avlsbr., Risenlund, 15.—16. slg. pc. (21e) 3,7-16,0-4,6.
- Vesth, Otto, avlsbr., Solbjerg, Vellensgd. pc. (3ap) 9,2-26,0-10,5. ☪ 76y.
- Vinberg, Børge, arbm., Lyngby, Udmarken (82ce) 8,0-0,3. ☪ Aarsb.
- WESTH, Chr., avlsbr., Højvang, 2. vdg. pc. (36b) 6,3-16,0-7,0.
- Poul, avlsbr., Hullebæk, 22. slg. pc. (28k) 5,4-21,0-7,7. ☪ Aaby. ☪ 25u.
- *Carl, entreprenør, Duesminde, 10. slg. pc.
- Petra, frk., rentrice, Byen (3ab) 9,0-1,0.
- *Anemarie, hushest., Kirkesmedien. ☪ 32.
- Petra, husejer, Jørgens Minde (8g) 7,0-0,5.
- Anth., propr., Vellensgd., proprtd. (3a) 17,6-55,0-24,5. ☪ 65.
- Jesper, smedem., Kirkesmedien, Byen (3t) 25,0-3,8. ☪ 32.
- Henning Edv., smedesv., Villa Max, Byen (3aa) 22,0-4,1.
- H. C., snedkerm., Duesminde, 10. slg. pc. (16c) 2,7-12,0-3,3. ☪ 43.
- *Oluf, uddeler, Nyker Brugsforening (3p). ☪ 15 og 90.

Sommerhuse og andre huse, der ikke i øjeblikket er beboet.

- (Kontorass. frk. Alfa Larsen, Rønne) arvefaste (68ue) 2,0-0,5. ☪ Aaby.
- (Overbetj. K. H. Lund, Rønne) 18. slg. pc. (24y) 1,0-0,5. ☪ Aaby.
- (Faglærer Eli M. Reimer, Kbh.) arvefaste (68n) 1,5-0,9. ☪ Aaby.

- Christensen, Andr., hmd., 33. slg. pc. (11f) 2,8-15,0-4,4. ☪ Kj. ☪ Lo. 39x.
- Herman Johs., hmd., 8. slg. pc. (11b) 4,4-18,0-6,0. ☪ Kj.
- Christiansen, Hans M., pens. baneform., Lobbæk (45aq) 11,0-0,6. ☪ Lo.
- Hans Aage, tømrersv., Det hvide Hus, 6. vdg. pc. (45 o) 16,5-3,1. ☪ Kj. ☪ Lo. 106y.
- *Clausen, Henning, arbm., Arnager (20a). ☪ Kj.
- Josefine, rentrice, Arnager (20a) 8,5-0,7. ☪ Kj.
- DAHL, Asmus, avlsbr., Bakkehuset, 19. slg. pc. (65) 3,8-14,0-3,1. ☪ Kj.
- Daniel M., avlsbr., 12. slg. pc. (16k) 5,4-15,0-4,9. ☪ Kj.
- Frederikke, rentrice, frue, Lobbæk (45ao) 43,0-2,2. ☪ Lo.
- Dam, Axel, avlsbr., Spagersminde, Lobbæk (8g) 1,9-15,0-2,9. ☪ Lo. ☪ Lo. 105.
- Alfred, gdr., Gildesgd., 8. vdg. (46a) 14,1-42,5-18,3. ☪ Kj. ☪ Lo. 93x.
- Axel, gdr., Lobbæk (17n). ☪ Lo.
- Delgren, Ejner, arbm., Arnager (27 o) 8,0-0,5. ☪ Kj.
- Due, Jens P., avlsbr., Granly, 5.—7. slg. ll. (73ag) 4,6-10,0-1,7. ☪ Kj.
- ESPÉRSEN, Ejner, arbm., 24. slg. ll. (73ea) 9,5-0,5. ☪ Kj.

Espersen, H. P., gdr., Skyttegd., 1. vdg. (41a) 33,4-60,0-31,6. Kj. Lo. 102x .
 — Poul, gdr., St. Strandbygd., 8. slg. (11a) 56,4-119,0-67,5. Lo. Lo. 100x .
 — Karl, vognm., Lynghøj, 1. vdg. pg. (41d) 12,0-0,9. Kj. Lo. 102u .

FOLKMAN, Henry, smedem., Helgental, 26. slg. pc. (30c) 2,2-10,5-2,6. Kj.
Frederiksen, Harry, arbm., Arnager (15e) 5,0-0,2. Kj.
Funch, Ole, bagerm., Lobbæk (45k) 28,0-1,8. Lo. Lo. 110 .
 — Villiam, hmd., 3. slg. pc. (61b) 7,7-0,9. Lo.

***GREGERSEN**, Erik, gartner, 17. slg. pc. (21c). Kj.
Grønbech, Johan P. Blom, gdr., St. Myregd., 10. slg. og 2. vdg. (13 og 14a) 82,4-120,0-65,5. Kj. Lo. 96 .
 ***Grønvall**, Aug., vognm., graver og ringer, arbejdsanvisningskontoret, samflingshuset. Kj. Lo. 106x .

HAAGENSEN, Harald, arbm., Skovbo, 11. slg. pc. (15f) 10,0-0,6. Kj.
Hansen, Aage, arbm., Arnager (27u) 10,0-0,4. Kj. R. 416u .

— *Axel Johs., arbm., Arnagerbro. Kj.
 — Bjarne, arbm., 14.—16. slg. pc. (19a) 9,0-0,6. Kj.
 — Carl, arbm., 14.—16. slg. pc. (19r) 9,0-0,8. Kj.
 — Jens, arbm., 35. slg. pc. (40f) 8,0-0,5. Lo.
 — Leo Chr., arbm., Lobbæk (38f) 0,9-8,0-2,3. Lo.
 — *Orla, arbm., Arnager (15b). Kj.
 — Svend Aage, arbm., Lyngby, 24. slg. II. (73dø) 3,9-11,5-1,2. Kj.
 — Hilma, frue, avlsbr., Solhøj, Præstegd. pc. (1g) 6,3-19,0-5,7. Lo. Lo. 119 .
 — Johs. A., avlsbr., 3. slg. pc. (6e) 1,6-8,2-1,8. Lo.
 — Leo, avlsbr., Arnager (3a) 12,8-21,0-9,8. Kj.
 — Marie, frue, avlsbr., Marinedal, Lobbæk (37d) 5,8-18,0-7,7. Lo.
 — Poul Anker, baneform., 28. slg. pc. (32d) 8,0-0,8. Lo.
 — *Arthur, best., Solhøj, Præstegd. pc. (1g). Lo. Lo. 119 .
 — Riis, Christian, fisker, Arnager (11b) 7,5-0,5. Kj.
 — Sextus, jun., fisker, Arnager (27s) 10,6-0,6. Kj.
 — Theodor, fisker, Arnager (12a) 9,0-0,5. Kj. R. 498y .
 — Gunnar, fiskehdl., Arnager (27v) 9,0-0,5. Kj. R. 498x .

— *Eskild, forv., Tophjem, 21. slg. Kj. Lo. 83x .
 — Ruth, frue, 11. slg. pc. (15b) 3,5-0,4. Kj.
 — Axel, gdr., Dammegd., 17. slg. (21a) 28,1-62,0-34,2. Kj. Lo. 18x .
 — Chr. Krogh, gdr., Vestergd., 13. slg. (16d) 20,6-12,0-17,0. Kj. Lo. 26y .
 — Herm. V., gdr., L. Myregd., 11. slg. (15a) 29,7-62,0-32,6. Kj. Lo. 102y .
 — Johs., gdr., sandem., Søndregd., 6. vdg. (45a) 19,4-60,0-24,7. Kj. Lo. 116 .
 — Marcus, gdr., Præstegd. (1a) 16,6-46,0-23,6. Kj. Lo. 37y .

— Thorv., gdr., Tophjem, 21. slg. (25a) 24,3-36,0-20,0. Kj. Lo. 83x .
 — Tage Henry, hmd., Ringelsdal, 3. slg. pc. (2c) 3,4-12,0-4,4. Lo.
 — Carl, landpostb., 14.—16. slg. pc. (19d) 10,5-1,3. Kj. Lo. 18u .

— Alfred J., rentier, Lobbæk (45x) 17,0-1,6. Lo.
 — *Bendt, rentier, Baunehøj, 12. slg. pc. (16 o). Kj. R. 686x .
 — Herman, rentier, Landlyst, 32. slg. pc. (36c) 1,4-17,0-2,8. Kj.
 — Hjalmar, rentier, 6. vdg. pc. (45 ad) 13,0-2,5. Kj. Lo. 55x .

— Jul. Th., rentier, Arnager (73fa) 12,0-0,6. Kj.
 — Sextus, sen., rentier, Arnager (27p) 9,0-0,5. Kj.
 — Henriette, rentiere, Villa Ro, 6. vdg. pc. (45ax) 12,0-1,1. Kj.

— *Erik, snedkerm., Magdashinde, 33. slg. pc. Lo.
 — Petra Marie, frk., syerske, Arnager (27d) 5,0-0,4. Kj.

Hellisen, Afr., avlsbr., 35. slg. pc. (39e) 5,6-25,0-6,4. Lo. Lo. 130u .
 — P., smedem., 5.—7. slg. pc. (8d) 1,9-30,0-2,9. Lo. Lo. 16 .

***Hermansen**, Børge Engell, kontrolass., Søndregd., 6. vdg. Kj. Lo. 116 .

Hjorth, Petra, avlsbr., Aldersro, 4. slg. pc. (7e) 3,2-15,0-3,2. Lo.

Holm, Jens S., avlsbr., sognæradsform., insp. (Østifternes Land-Hypothekforen.), Idasminde, 19. slg. frt. (67a) 5,2-18,0-5,0. Kj. Lo. 33x .

Holm, Viggo, gdr., Kildesgd., 30. slg. (34a) 14,3-36,0-14,8. Kj. Lo. 68y .

— Laura, hmd., Virkelyst, 17. slg. pc. (21d) 2,1-15,5-2,5. Kj.

Häckert, Helge, malerm., Lobbæk (49c) 8,0-0,6. Lo. Lo. 122 .

IBSEN, H. Kr. og Janus P., gdr., Lynggd., 22. slg. (26a) 29,7-50,0-22,1. Kj. Lo. 68u .

— *Marie, husbest., Lynggd., 22. slg. Kj. Lo. 68u .

***Ipsen**, Hans Peter, arbm., Lobbæk. Lo.

— Paul, arbm., Hyldbo, 3. slg. pc. (6n) 4,7-0,4. Lo. Lo. 124x .

— Holger, avlsbr., Liselund, 23. slg. frt. (54) 7,3-13,7-5,1. Kj. Lo. 132x .

— Sv. Aa., avlsbr., St. Uglegadehus, 19. slg. (55a) 14,6-34,5-14,4. Kj. Lo. 109x .

— Svend Dam, avlsbr., Kirkely, Præstegd. pc. (1d) 10,3-26,5-11,0. Lo.

— *Otto, best., Blommegd., 24. slg. (28a). Kj. Lo. 44x

— *Aktor, cementstøber, Lobbæk. Lo.

— Hansine, frue, 6. vdg. pc. (45ax) 11,0-1,1. Kj.

— Poul Anker, hmd., 20. slg. pc. (24b) 2,9-8,2-1,7. Kj.

— Ejnar, tromlefører, Eriksholm, 14.—16. slg. pc. (19g) 6,5-1,0. Kj.

JACOBSEN, Johan P., arbm., 3. slg. gr. (6k) 4,2-0,5. Lo.

— Anker, fisker, Arnager (27x) 10,0-0,5. Kj.

— Herman, fisker, Arnager (17) 5,0-0,3. Kj. R. 446v .

— Knud, fisker, Arnager (9e) 9,0-0,2. Kj.

— Anna, frue, 32. slg. pc. (36e) 1,3-18,0-2,6. Kj.

— Thyra, rentiere, Lyet, 6. vdg. pc. (45au) 11,0-1,0. Kj.

— Hans M., smedem., 14.—16. slg. pc. (19f) 18,0-0,8. Kj. Lo. 38x .

— Viggo, snedkerm., Almely, 22. slg. pc. (36d) 12,0-0,9. Kj. Lo. 31u .

Jensen, Andr. P., arbm., Pilely, 3. slg. pc. (6p) 4,2-0,6. Lo.

— Aksel, arbm., Arnager (27n) 7,6-1,6. Kj.

— Emil, arbm., Arnager (21) 4,2-0,2. Kj.

— Knud, arbm., 3. vdg. pc. (42e) 1,3-7,5-1,3. Kj.

— Knud Vald., arbm., Lobbæk (45ac) 8,0-0,6. Lo.

***Svend Aage**, arbm., Arnager (25b). Kj. R. 495v .

— *Soren P., arbm., Arnager. Kj.

— Hans J., avlsbr., Degnegd. pc. (3b) 4,0-14,0-1,7. Lo.

— Knud, avlsbr., Kjøllemindede, 3. slg. pc. (6m) 4,0-18,0-5,0. Lo. Lo. 120y .

— Louis, avlsbr., Ringelshøj, 1. slg. pc. (4g) 4,9-17,0-4,7. Lo. Lo. 40 .

— Sofie, avlsbr., frue, 3. slg. pc. (6d) 2,7-11,0-3,1. Lo.

***Sinius**, chauffør, Arnager (25b). Kj.

— Svend P., chauffør, 14.—16. slg. pc. (19p) 6,3-0,8. Kj.

***Leif**, fisker, Arnager. Kj.

***Holger**, forsteharer, Kirkeskolen. Kj. Lo. 98 .

— Harald, gdr., Almegd., 32. slg. (36a) 34,7-67,0-33,5. Kj. Lo. 38y .

— Svend Brandt, gdr., Tornegd. 34. slg. (11m) 42,1-90,5-50,3. Lo. Lo. 21 .

— Henry, gartner, Nordlyst, Arnager (14b) 1,0-35,0-6,3. Kj.

— Andr., hmd., Magdashinde, 33. slg. pc. (37e) 3,7-13,0-3,9. Lo.

— Viggo, hmd., Fredly, 5.—7. slg. II. (73cg) 2,5-8,0-1,3. Kj.

— *Poul Erik, matros, Arnager. Kj.

— Vilh. Lorents, mekaniker, 18. slg. pc. (73dm) 9,5-0,5. Kj. Lo. 62v .

— Chr. A., murerm., 6. vdg. pc. (45ak) 12,0-1,2. Kj. Lo. 79 .

— Alfred, rentier, Arnager (25b) 4,2-0,2. Kj.

— Oluf P., rentier, Birkholt, Degnegd. pc. (3e) 4,1-20,0-4,7. Kj. Lo. 22y .

— Aage, stenhugger, Lobbæk (45s) 13,0-1,5. Lo.

— Svend P., vognm., Lobbæk (45t) 11,5-0,9. Lo. Lo. 89 .

***Emil Anthon**, maskinarb., vært, Samflingshuset. Kj. Lo. 30 .

Jespersen, Hans K., gdr., løjtn., lægdsn., Imminggd., 25. slg. (29a) 56,6-100,0-63,4. Lo. Lo. 44x .

— Ernst Kofod, rentier, pantfoged, Tinghøj, 33. slg. pc. (37h) 1,6-19,0-3,5. Kj. Lo. 22x .

— *Johs. L., rentier, Tinghøj, 33. slg. pc. (37h). Kj. Lo. 22v .

Johansen, Gertrud, frue, Arnager (21) 6,6-0,8. Kj.

— Peder, hmd., Solvang, Arnager (1e) 2,1-12,0-1,6. Kj.

Johnson, Georg A., gdr., L. Strandbygd., 9. slg. (12a) 39,3-95,0-46,2. Lo. Lo. 3 .

***Jørgensen**, Villy Axel, arbm., 6. slg. gr. (9e). Lo.

— Vald., avlsbr., Arnager (1a) 19,6-40,0-19,0. Kj. R. 1467x .

- *Jørgensen, Knud Anthon, foderm., Vellensbygd. hus. 12. sig. gr. Kj.
- Erling, gdr., Smedegd., 26. sig. (30a) 23,2-55,0-27,4. Kj. Lo. 48x.
- Har., maskinstationsejer, Arnager (73ex) 12,0-1,0. Kj. R. 495u.
- Alfr. E., rentier, Henriksminde, 1. sig. pc. (4k) 9,0-0,9. Lo.
- Peter, rentier, Lobbæk (37q) 7,5-0,4. Lo.
- *Jens P., uddeler, Arnager Brugsforening (27h). Kj. R. 154.
- KAAS**, Arne, gdr., Fyngedg., 27. sig. (31a) 28,2-51,5-25,0. Kj. Lo. 67x.
- Hjalmar, gdr., Ellesgd., 15. sig. (20a) 29,1-52,0-25,1. Kj. Lo. 62x.
- Kjøller**, Carl E., hmd., Lillevang, 8. sig. pc. (11d) 3,6-16,0-5,6. Lo. Lo. 72.
- Knudsen**, Harald, stenhugger, 3. sig. pc. (6g) 7,5-0,8. Lo.
- *Koch, Otto, uddeler, Nylars Brugsforening (45c) Kj. Lo. 70.
- Koefoed**, Niels A., gdr., Spageregdeg., 4. sig. (7a) 33,7-90,0-47,2. Lo. Lo. 9.
- Svend Munch, gdr., Bruunsgd., 5.—7. sig. (8a) 78,9-160,0-91,8. Lo. Lo. 4.
- Kofoed**, Sv. Aage, arbm., 4. sig. pc. (7m) 7,2-1,0. Lo.
- Chr. A., avlsbr., Munkedal, Kirke pc. (2b) 6,7-22,0-8,3. Lo.
- *Knud, best., Munkedal, Kirke pc. Lo.
- Louis, bygm., Lobbæk (45e) 34,0-12. Lo. Lo. 19.
- *Ellen, frk., Hytten (3i) Kj. Lo. 38u.
- Marie, frk., Lobbæk (45h) 10,5-1,0. Lo.
- Knud, gdr., Gadegdg., 31. sig. (35) 24,5-55,0-25,6. Kj. Lo. 93u.
- Marcus Chr., gdr., Langensgd., 20. sig. (24a) 62,2-87,0-42,5. Kj. Lo. 83u.
- Poul, gdr., Engdeg., 2. sig. (5a) 32,2-62,0-33,7. Lo. Lo. 60.
- Aage, hmd., Lindely 17. sig. pc. (21b) 2,5-15,0-1,1. Kj.
- Vald., hmd., Lyngholt, 20. sig. pc. (24r) 2,8-7,5-1,6. Kj.
- *Ch., murer, Arnager (13a). Kj.
- *Hans, murer, Arnager. Kj.
- Adolf, rentier, Lobbæk (45 l) 14,0-2,5. Lo. Lo. 91.
- Alma, rentier, 26. sig. pc. (30e) 2,3-12,0-2,7. Kj.
- Hansine, rentier, Hytten, Skole pc. (3i) 13,5-1,2. Kj. Lo. 38u.
- Krag**, Ernst, hmd., 13. sig. pc. (37f) 1,5-12,0-2,0. Lo.
- Kristensen**, Johs., rentier, 14.—16. sig. pc. (19y) 10,0-1,6. Kj.
- Kristoffersen**, Hans A., arbm., Arnager (22) 8,5-0,3. Kj. R. 498v.
- Knud, fisker, Arnager (7f) 6,0-0,2. Kj.
- Kubiicki**, Poul, arbm., Skovbrynet, 6. vd. II. (75c6) 1,1-7,0-0,6. Kj.
- LANDSCHOFF**, M., gdr., Kjøllegd., 14.—16. sig. (18—19a) 32,6-55,0-26,3. Kj. Lo. 18x.
- Larsen**, Anker, arbm., Vellensdal, 13. sig. pc. (17i) 2,4-6,7-1,5. Kj.
- Anine, frue, Lobbæk (456) 9,5-0,8. Lo.
- Ebba, pelsdyravler, frue, Arnagerbro (73ax) 4,7-13,5-1,0. Kj. R. 1354v.
- Karl Aage, mollejer, Myremøllen, 5.—7. sig. pc. (8e) 26,0-2,7. Lo. Lo. 11.
- *Karl, rentier, Arnager. Kj.
- Ludv., fhv. skomager, 3. vd. pc. (42f) 6,7-0,6. Kj.
- Axel, vejform., Lobbæk (2f) 1,6-11,0-2,8. Lo.
- Lau**, Carl, cementstøber, 12. sig. pc. (16c) 2,6-11,0-2,9. Kj. R. 686v.
- Lindkvist**, Karl, smed, Lobbæk (37m) 10,0-0,5. Lo.
- Lund**, Alfr., arbm., konditoriejer, Arnager (9d) 25,0-0,9. Kj.
- Henry Lambrecht, fisker, Arnager (15b) 10,0-0,4. Kj.
- Hans P., hmd., 34. sig. pc. (38b) 1,3-9,0-1,8. Lo.
- Palle, planteskolejer, Bornh. Planteskole, 14. sig. pc. (16c) 5,5-18,0-7,0. Kj. Lo. 31v.
- *Chr., snedkerv., 34. sig. pc. Lo.
- *Løvgreen, A., sogneprst, præsteboligen (1c). Kj. Lo. 37x.
- MADSEN**, Chr., gdr., Fejleregdeg., 28. sig. (32a) 28,7-61,0-29,2. Kj. Lo. 82x.
- Axel M., rentier, Lobbæk (38m) 13,0-1,5. Lo. Lo. 31.
- *Marcher, Andreas, arbm., Arnager. Kj.
- Carl, arbm., 3. sig. pc. (6o) 4,2-0,4. Lo.
- *Emil, arbm., 17. sig. pc. (21c). Kj.
- *Marcher, Helge, arbm., Lobbæk (37u). Lo.
- Aug., avlsbr., Skovvang, Præstegd. pc. (1f) 5,8-23,0-7,3. Kj. Lo. 67u.
- Chr., avlsbr., Klintefryd, 25. sig. pc. (29c) 4,8-13,0-3,6. Lo. Lo. 131.
- Jens P., avlsbr., Petersdal, 23. sig. pc. (70) 6,1-13,0-4,6. Kj. Lo. 132u.
- Alfr., murerarbm., Arnager (73dr) 9,0-1,0. Kj.
- Hans E., vejmand, Klippen, Kirke pc. (2a) 4,1-17,0-4,0. Kj. Lo. 45u.
- *Marcussen, Hans Emil, mekaniker, St. Strandbygg. hus. Lo.
- *Marker, Erik, manufakturist, 10. sig. pc. (14g) 1,0-7,0-0,7. Kj.
- Mattson**, Borge, arbm., Lobbæk (45aa) 8,0-0,6. Lo.
- Otto Andr., avlsbr., Tingvang, Sorteenge, 23. sig. pc. (37b) 3,8-13,5-4,4. Kj.
- Mikkelsen**, Knud Aage, arbm., Aabo, 17. sig. pc. (21f) 15,6-1,2. Kj.
- Martin, hmd., 4. sig. pc. (7f) 1,4-9,0-1,9. Lo.
- *Hans Fr., rentier, Aabo, 17. sig. pc. (21f). Kj.
- Mogensen**, Edvin, avlsbr., Lykkevang, 20. sig. frt. (67b) 6,1-12,5-1,4. Kj.
- Hans C., avlsbr., Østervang, Præstegd. pc. (1e) 8,8-17,0-7,3. Lo.
- *Kaj, brænder, Arnager. Kj.
- Borge, hmd., Hyldebo, 19. sig. pc. (23b) 2,9-10,0-2,6. Kj.
- *Mortensen, Marg., husbest., frk., Lobbæk (45x). Lo.
- Munch**, Hans P., avlsbr., 3. sig. pc. (6h) 4,4-15,0-5,0. Lo. Lo. 95.
- Møller**, Carl Chr., gdr., Hovedg., 35. sig. (39a) 50,2-112,0-66,4. Lo. Lo. 12.
- Math., gdr., Rosenlund, 29. sig. (33a) 33,7-52,0-29,0. Kj. Lo. 67v.
- *Hans Adolf, forv., Rosenlund, 29. sig. (33a) Kj. Lo. 67v.
- Müller**, Villy, gdr., Hyldebrandsgd., 19. sig. (23a) 31,2-65,0-28,2. Kj. Lo. 62u.
- NANSEN**, Hermandt, rentier, Bækkely, 18. sig. II. (73cr) 7,0-0,6. Kj.
- Nielsen**, Anker, arbm., Arnager (6a) 7,0-0,5. Kj.
- Carl Gustav, arbm., Arnager (7e) 4,5-0,4. Kj.
- Orla, arbm., Arnager (30) 5,7-0,1. Kj.
- *Carl Volmer, ass., Cottage, Arnagerbro (73dd) Kj. R. 1354x.
- Carl O., avlsbr., Nyholm, 8. sig. pc. (4m) 10,3-36,0-12,5. Lo. Lo. 64x.
- Helge, avlsbr., 4. sig. pc. (7b) 2,4-8,7-2,5. Lo.
- Johs., avlsbr., Hylledam 1. sig. pc. (4i) 5,8-23,0-8,8. Lo.
- Konrad, avlsbr., 8. vd. pc. (19v) 5,7-19,5-6,7. Kj.
- Otto, avlsbr., Skydebanen, Præstegd. pc. (73æ) 10,6-14,0-7,0. Kj. Lo. 132y.
- Viggo, avlsbr., 21. sig. frt. (52) 8,6-13,5-6,0. Kj.
- Julie, frue, Engbø, 28. sig. pc. (32e) 6,5-0,6. Lo.
- Jens Andr., gdr., Tingfogedgd., 33. sig. (37a) 44,3-101,0-51,4. Kj. Lo. 22x.
- Carl Andr., hmd., Skovly, 19. sig. frt. (23d) 1,9-8,0-1,7. Kj.
- Svend, chauffør, hmd., Mollegaarden, 5. sig. pc. (8i) 1,4-14,5-2,1. Lo.
- *Emil, landpostb., Lobbæk (45oh) 13,0-1,4. Lo.
- Ove A., landpostb., Lobbæk (37o) 7,5-0,5. Lo.
- Sigfred, pens. landpostb., Lobbæk (49d) 10,0-0,8. Lo.
- Viggo, landpostb., Lobbæk (38h) 2,3-15,0-3,1. Lo.
- Hans Adolf Munch, murerm., Lobbæk (37r) 9,0-1,5. Lo.
- *Agner Møller, ostehdl., Arnager (28) 6,0-0,2. Kj.
- Alfr., rentier, Lobbæk (45ai) 10,0-0,6. Lo.
- Hans Alfr., rentier, Lobbæk (37u) 10,0-0,7. Lo.
- Hans C., rentier, Arnager (9f) 9,0-0,6. Kj.
- *Julie, rentier, Nyholm, 8. sig. pc. (4m). Lo. Lo. 64x.
- Sv. Aa., tømresv., Fredbo, 6. vd. pc. Kj.
- OLSEN**, Victor, arbm., Lobbæk (49e) 4,0-0,8. Lo.
- Chr. S., avlsbr., Kratsminde, 1. sig. pc. (4d) 5,3-16,5-5,5. Lo.
- Leif, chauffør, Lobbæk, 13. sig. pc. (12s). Lo.
- *Svend Aage, chauffør, Arnager. Kj.
- Karen, frue, 14.—16. sig. pc. (19o) 6,4-0,8. Kj.
- Poul, gdr., Baasegd., 4. vd. (43a) 28,9-71,0-36,3. Kj. Lo. 31y.
- Andr. M., rentier, Lobbæk (49b) 8,0-0,6. Lo.
- *Hans, rentier, Arnager (21). Kj.
- Hans Peter, rentier, 14.—16. sig. pc. (19q) 8,4-0,8. Kj.
- Hjalmar, rentier, Nybo, Skole pc. (3g). Kj.
- *Jens C., rentier, Baasegd., 4. vd. (43a). Kj.

Olsen, Oluf, rentier, Lykkebo, Lobbæk (45i) 15.0-1.7.
 ☉Lo.
 — Agnes E., rentrice, Lobbæk (45al) 12.0-0.6. ☉Lo.
 — Charles, vognm., Lobbæk (37t) 11.0-1.0. ☉Lo. ☞Lo. 23.
PAUCH, Erik, avlsbr., Baunehøj, 12. slg. pc. (16 o) 17.0-22.0-11.5. ☉Kj. ☞R. 686x.
 *Pedersen, Chr., arbm., Arnager (48a). ☉Kj.
 — Holger, arbm., 14.—16. slg. pc. (19n) 9.0-0.9. ☉Kj.
 — Henry, autovognm., Lobbæk (45ag) 12.0-0.6. ☉Lo. ☞Lo. 107.
 — Anker J., avlsbr., Paradisshøvet, 15. slg. pc. (20c) 13.0-23.0-6.9. ☉Kj. ☞109v.
 — Jens Erik, avlsbr., Lillevang, 3. slg. pc. (6ac) 3.1-13.5-3.6. ☉Lo.
 — Kast, avlsbr., Virkelyst, 24. slg. frt. (72) 6.7-12.5-4.3. ☉Kj.
 — Ludvig, avlsbr., Arnager mølle (56) 7.9-13.0-4.4. ☉Kj.
 — Martin, avlsbr., Blennemølle, 24. slg. frt. (71) 9.4-16.9-6.5. ☉Kj.
 — *Elgh, forp., Arnagerbro (73an³) 7.9-14.0-4.7. ☉Kj. ☞R. 1353v.
 — *Ejvind, forp., 17. slg. pc. (21d). ☉Kj.
 — Marie, rentrice, Lobbæk (45am) 11.0-1.2. ☉Lo.
 — Carl P., snedkerm., Løvhytten, 14.—16. slg. pc. (18) 1.1-12.5-1.4. ☉Lo. ☞Lo. 120x.
 *Persson, Amalie, arb., Arnager (27g). ☉Kj.
Poulsen, Hans, avlsbr., toldopsynsm., Brønshøj, Arnager (1a) 8.2-21.8-9.3. ☉Kj. ☞R. 1467u.
RASMUSSEN, Ole, avlsbr., Hammershave, 5.—7. slg. pc. (8c) 8.5-15.5-6.5. ☉Lo.
 — *Axel, forv., Hammershave, 5.—7. slg. pc. (8c). ☉Lo.
Reimer, Ove Johs., tomrer, Skansen, Strandbygd, gr. ☉Kj.
Ridder, J. P., avlsbr., Kragelund, 26. slg. pc. (30b) 8.3-25.0-7.0. ☉Lo. ☞Lo. 49.
 — *Gunnar, landm., Kragelund, 26. slg. pc. ☉Lo. ☞Lo. 49.
Riis, Valter, salgsbest., Arnager (12b) 11.0-0.3. ☉Kj. ☞R. 416v.
 — Marinus, strandfoged, Arnager. ☉Kj.
 *Rømer, Poul, arbm., 3. slg. pc. (6e). ☉Lo.
 — Carl, avlsbr., Rømersdal, 19. slg. frt. (66) 12.5-28.0-8.9. ☉Kj. ☞Lo. 109v.
Rønne, Th. Bang, købm., 6. vdg. pc. (45d) 13.0-1.9. ☞Kj. ☞Lo. 118x.
 — *Carlo, luftthavnsbetj., Arnagerbro. ☉Kj.
SCHAU, Thorikil, dyrlæge, Lobbæk (45an) 22.0-2.7. ☉Lo. ☞Lo. 77.
 *Schou, Janus, arbm., Magdasmind, 33. slg. pc. (37e). ☉Lo.
Skovgaard, Gertrud, gdr., frue, Blennemgd., 24. slg. (28a) 69.8-97.0-58.3. ☉Kj. ☞Lo. 44x.
 — *Ole, rentier, Vestergd., 13. slg. (16d). ☉Kj. ☞Lo. 26y.
 *Sloth, Oluf, grosserer, 14.—16. slg. pc. (19d) ☉Lo.
 *Smidt, Gunnar, foderm., Bruunsgd. gr. ☉Lo.
Sode, Herman, arbm., Lillebo, 6. vdg. pc. (45ab) 10.5-1.6. ☉Kj.
Sommer, Herluf, snedkerv., Præstegd. pc. (1k) 15.0-2.2. ☉Kj.
 *Sonne, Hans Chr., arbm., Arnager. ☉Kj.
 — Johs., arbm., 28. slg. pc. (32h) 9.0-0.5. ☉Lo.
 — Knud, arbm., Arnager (73cu) 12.0-1.0. ☉Kj.
 — Gunnar, avlsbr., 28. slg. pc. (32e) 7.4-18.0-8.2. ☉Lo. ☞Lo. 82u.
 — Viggo, cementstøber, Lobbæk (37p) 8.0-0.9. ☉Lo.
 — *Jørgen, forv., Vellensbygd., 12. slg. og 3. vdg. ☉Kj. ☞Lo. 26x.
 — Knud, gdr., Sellesborg, 5. vdg. (44a) 32.6-68.0-41.3. ☉Kj. ☞Lo. 22u.
 — Th., gdr., Vellensbygd., 12. slg. og 3. vdg. (16a) 102.6-185.0-116.7. ☉Kj. ☞Lo. 26x.
Sorth, Janus, arbm., 24. slg. ll. (73de) 4.0-0.4. ☉Kj.
 — Gunnar, hmd., 25. slg. pc. (20f) 2.1-8.2-2.4. ☉Lo.
 — Lars, hmd., Granly, 35. slg. ll. (73bg) 4.4-7.0-2.0. ☉Kj.
 *Svendsen, Charles, foderm., Hjulereg., 23. slg. ☉Kj. ☞Lo. 68x.
 — *Ernst, forp., Hjulereg., 23. slg. (27a) 36.7-65.0-32.4. ☉Kj. ☞Lo. 68x.
 — Sigurd, gdr., Loftsgd., 3. slg. (6a) 28.8-78.0-38.3. ☉Lo. ☞Lo. 8.
 — Svend Aage, gdr., Pilegd., Arnager (2a) 30.8-50.0-23.4. ☉Kj. ☞R. 1353x.
 — Harald Kofoed, hmd., 35. slg. pc. (39b) 1.7-10.0-2.3. ☉Lo.
 *Sørensen, Carl Chr., arbm., Nördlyst, Arnager (13). ☉Kj.
 — Ejnar, arbm., Arnager (9a) 4.0-0.1. ☉Kj.
 — Helge, arbm., Arnager (27f) 6.6-0.3. ☉Kj.
 — Ove Johannes, arbm., Arnager (27m) 5.0-0.5. ☉Kj.

*Sørensen, Hans Aage, foderm., St. Myregd. hus, 10. slg. ☉Kj.
 — Louise, rentrice, frue, Arnager (19) 6.6-0.7. ☉Kj.
THORSEN, Chr., fisker, Arnager (14a) 5.0-0.2. ☉Kj.
 — *Astrid, frue, Arnager. ☉Kj.
 — Harald, skrædder, Lobbæk (45af) 6.5-0.5. ☉Lo.
Thuesen, Hans, skrædder, Arnager (14c) 8.5-0.7. ☉Kj.
VEST, Thor L., gartner, Skovmde, Degnegd. pc. (2d) 6.6-26.5-8.1. ☉Lo. ☞Lo. 66.
 — *Alfred, rentier, Skovmde, Degnegd. pc. ☉Lo. ☞Lo. 66.
Vesth, Chresten, hmd., 4. slg. pc. (7k) 1.6-10.5-2.6. ☉Lo.
ZARZUCHI, Frands, hmd., 2. slg. pc. (5f) 2.5-9.5-2.9. ☉Lo.

Sommerhuse og andre huse, der ikke i øjeblikket er bebøet.

(Tømrem. A. Andresen, Rønne) Stampen (73fu) 13.0-1.5. ☉R.
 (Læge Ellen Buhl, Gentofte) Stampen (73ef) 9.5-3.0. ☉R. (Tandlæge H. Wibroe Byfeldt, Rønne) Stampen (73di) 12.0-3.7. ☉R.
 (Købm. H. C. Christensen, Rønne) Stampen (73df) 10.0-2.5. ☉R.
 (Dir. E. Espersen, Rønne) Arnager (15g) 1.0-0.2. ☉Kj. (Rentier Jens Espersen, Rønne) Arnager (lejet grund på 11a) 1.0. ☉Kj.
 (Fru Adda Follin, Rønne) Arnager (11h) 6.0-0.8. ☞Kj. (Hjalmar Frederiksen, Valby) Stampen (73fg) 4.0-0.1. ☉R.
 (F. D. F. Drengforb., Rønne) Arnager (lejet gr. på 10a) 8.0. ☉Kj.
 (H. O. Gronemann, Knudsker) Arnager (lejet gr. på 11a) 3.0. ☉Kj.
 (Aage Heino, Malerm., Rønne) Arnager (lejet gr. på 11a) 1.5. ☉Kj.
 (Smedem. Peter Hellisen, Nylars) Arnager (lejet gr. på 11a) 2.0. ☞Kj.
 (Hans Tage Henriksen, Rønne) Stampen (73ft) 4.0-0.9. ☉R.
 (Gdr. Chr. Holm, Sejersgd., Knudsker) Stampen (73dh) 5.5-2.7. ☉R.
 (Malerm. M. Blache Holm, Kbhvn. Ø) Arnager (27æ) 1.0-0.2. ☉Kj.
 (Malerm. M. Blache Holm, Kbhvn. Ø) Arnager (27æ) 1.2-0.3. ☉Kj.
 (Fru Else Højgaard, Hellerup) Stampen (73ev) 14.0-4.7. ☉R.
 (Fisker Knud Jacobsen, Arnager) Arnager (27ad) 1.0-0.1. ☉Kj.
 (Bygm. Brdr. Jensen, Rønne) Stampen (73ff) 10.0-1.7. ☉R.
 (Frk. Karen Jensen, København) 6. vdg. pc. (45ac) 1.2-1.0. ☉R.
 (Fru A. Jessen, København) Stampen (73eq) 5.3-1.7. ☉R. (Mekauiker Charles Johansen, Rønne) Stampen (73fp) 6.0-0.9. ☉R.
 (Automobilhd. Ferd. Jørgensen, Rønne) Stampen (73dl) 7.5-1.8. ☉R.
 (Manufakturhdll., Aage Jørgensen, Rønne) Stampen (73el) 11.9-3.4. ☉R.
 (Manufakturhdll. Kaj Jørgensen, Nexø) Arnager (lejet gr. på 11a) 1.0. ☉Kj.
 (Rentier Lars Jørgensen, Rønne) Arnager (lejet gr. på 41a) 3.0. ☉Kj.
 (Slagterm., H. Kay, Herlev) Stampen (73de) 7.5-2.6. ☉R. (Arbm. Vagn Kofoed, Arnager) Stampen (73ey) 7.0-1.0. ☉R.
 (Elektroinstallatør P. Larsen, Rønne) Stampen (73er) 12.0-1.5. ☉R.
 (Gertrud Lyster, Silkeborg) Stampen (73en) 9.5-1.4. ☉R. (Theodora Lind, Kererinde, Vestermarie) Arnager (11i) 2.0-0.5. ☉Kj.
 (A. J. Jensen Læsaa, Rønne) Stampen (73et) 12.0-2.0. ☉R. (Ing. Eskild Mortensen, Rønne) Stampen (73fg) 5.0-1.5. ☉R.
 (Bygm. Konr. Nielsen, Rønne) Arnager (27af) 5.0-0.3. ☉Kj.
 (Oversygepl. Marie Nielsen, Rønne) Stampen (73dt) 4.5-1.6. ☉R.
 (Boghdl. Ernst G. Olsen, Rønne) Stampen (73dp) 6.0-2.0. ☉R.
 (Tømrem. H. A. Olsen, Rønne) Stampen (73fs) 5.0-0.9. ☉R.
 (Borgmester Nissen Petersen, Aakirkeby) Stampen (73dg) 10.0-2.9. ☉R.

(Else Schröder, Valby) Stampen (73dx) 7,5-1,8. $\text{\textcircled{U}}\text{R}$.
 (Købm. S. P. Sillehoved, Rønne) Stampen (73dy) 13,5-3,6.
 $\text{\textcircled{U}}\text{R}$.
 (Prmt. Sørensen, Rønne) Arnager (lejet gr. på 41a) 3,0.
 $\text{\textcircled{U}}\text{Kj}$.
 (Else Tholander, København) Stampen (73ec) 10,0-1,7.
 $\text{\textcircled{U}}\text{R}$.

(Tandlæge H. Thyssen, København) Stampen (73du)
 6,5-1,5. $\text{\textcircled{U}}\text{R}$.
 (E. Wendel m. fl.) Arnager (11i) 2,5-0,6. $\text{\textcircled{U}}\text{Kj}$.
 (Grosserer Palle West, Rønne) Stampen (73ek) 13,0-3,0.
 $\text{\textcircled{U}}\text{R}$.

Personregister for Olsker sogn

ABILDGAARD, Martin, avlsbr., Enghave, 3. slg. pc. (7f)
 9,5-18,5-6,7. $\text{\textcircled{U}}\text{Al}$. $\text{\textcircled{U}}\text{Al}$ 149u.
Ancher, C. A., slagter, Tejn (1m) 25,0-2,3. $\text{\textcircled{U}}\text{Tejn}$.
 $\text{\textcircled{U}}\text{Al}$ 106y.
Andersen, Ivar, arbm., Lærkely, Tejn (82lf) 12,0-0,8.
 $\text{\textcircled{U}}\text{Tejn}$.
 — Edgar, avlsbr., Skovsholm, 16. slg. pc. (20d) 5,3-14,0-3,4.
 $\text{\textcircled{U}}\text{Al}$.
 — Ejler Dalsgaard, avlsbr., Skovfryd, 3. slg. pc. (7i)
 19,0-25,5-10,7. $\text{\textcircled{U}}\text{Al}$. $\text{\textcircled{U}}\text{Al}$ 103y.
 — Hans Peter, avlsbr., Kaasvang, 27. slg. pc. (31e)
 3,8-11,0-2,8. $\text{\textcircled{U}}\text{Tejn}$.
 — Christine, frue, 3 $\frac{1}{2}$ slg. pc. (7d) 2,0-6,3-1,3. $\text{\textcircled{U}}\text{Al}$.
 — Inger, frue, 30. slg. pc. (34y) 8,0-0,3. $\text{\textcircled{U}}\text{Tejn}$.
 — Sofie, frue, 10. slg. pc. (14f) 5,2-9,8-2,9. $\text{\textcircled{U}}\text{Al}$.
 — Herluf Dalsgaard, gdr., Dalegd., 35. slg. (39a) 50,7-48,0-
 24,7. $\text{\textcircled{U}}\text{Al}$. $\text{\textcircled{U}}\text{Al}$ 99x.
 — Carl, gartner, Dammen (61b) 6,3-10,0-0,4. $\text{\textcircled{U}}\text{Al}$.
 $\text{\textcircled{U}}\text{Al}$ 124v.
 — Helene, gartner, Soldalen, 4. slg. pc. (8b) 9,8-15,0-4,2.
 $\text{\textcircled{U}}\text{Al}$. $\text{\textcircled{U}}\text{Al}$ 149y.
 — Niels, gartner, 31. slg. pc. (35b) 1,5-8,5-1,2. $\text{\textcircled{U}}\text{Tejn}$.
 — Johs., hmd., 33. slg. pc. (78) 3,2-9,0-1,8. $\text{\textcircled{U}}\text{Tejn}$.
 — Johs., købm., Tejn (82ls) 18,0-0,7. $\text{\textcircled{U}}\text{Tejn}$. $\text{\textcircled{U}}\text{Al}$ 251.
 — *Hennings, medhj., Skranten, Tejn. $\text{\textcircled{U}}\text{Tejn}$.
 — Vald., murer, Kaasen, Tejn. $\text{\textcircled{U}}\text{Tejn}$.
 — Chr., rentier, Storedal, Sandkaas (82u) 1,0-7,0-1,0.
 $\text{\textcircled{U}}\text{Al}$.
 — *Ludv., rentier, Soldalen, 4. slg. pc. $\text{\textcircled{U}}\text{Al}$. $\text{\textcircled{U}}\text{Al}$ 149y.
 — Augusta, rentier, Mindet, Tejn (19a) 11,0-0,9. $\text{\textcircled{U}}\text{Tejn}$.
 — Emil, stenhugger, Dalsro, 35. slg. pc. (39h) 10,5-1,2.
 $\text{\textcircled{U}}\text{Al}$.
 — H. P., stenhugger, Solbakke, Sandkaas (82it) 9,0-0,8.
 $\text{\textcircled{U}}\text{Al}$.
Andrzejczak (kaldet Andersen) Frants, grønthdl., Tejn
 (8d) 10,5-0,6. $\text{\textcircled{U}}\text{Tejn}$. $\text{\textcircled{U}}\text{Al}$ 381v.
 *Arvidsen, Carlo, arbm., Tejn (31s). $\text{\textcircled{U}}\text{Tejn}$.
 — *Ejler, fisker, Tejn (1h). $\text{\textcircled{U}}\text{Tejn}$.
Asping, Eivind, chauffør, Likory, 18. slg. pc. (22ae)
 13,7-0,7. $\text{\textcircled{U}}\text{Al}$. $\text{\textcircled{U}}\text{Al}$ 273u.
 — Ludv., cyklehdl., Hjemly, 35. slg. pc. (39y) 14,0-0,6.
 $\text{\textcircled{U}}\text{Al}$. $\text{\textcircled{U}}\text{Al}$ 16v.
Augustsen, N. A., fhv. stenhugger, Tejn (30i) 9,0-1,0.
 $\text{\textcircled{U}}\text{Tejn}$.

BAGER, Alfr., avlsbr., Kratly, 33. slg. pc. (37d) 3,2-10,0-
 2,2. $\text{\textcircled{U}}\text{Tejn}$.
 — Emil, hmd., murer, Skovvang, 33. slg. pc. (36b)
 5,9-15,5-5,4. $\text{\textcircled{U}}\text{Tejn}$. $\text{\textcircled{U}}\text{Al}$ 229x.
Bech, Harald, arbm., Sandkaas (82oa) 7,6-0,9. $\text{\textcircled{U}}\text{Al}$.
 — Johs. N., hmd., 11. slg. pc. (15f) 2,4-9,1-1,8. $\text{\textcircled{U}}\text{Al}$.
 — Lorents Chr., hmd., Risenlund, 27. slg. pc. (31d)
 3,9-13,0-3,1. $\text{\textcircled{U}}\text{Tejn}$. $\text{\textcircled{U}}\text{Al}$ 403x.
Bendtsen, Emanuel arbm., Bakken, Tejn (82kb) 10,0-1,4.
 $\text{\textcircled{U}}\text{Tejn}$.
 — Johs., fisker, Tejn (29x) 14,1-1,3. $\text{\textcircled{U}}\text{Tejn}$.
 — Oluf, fisker, Tejn (2d) 15,0-1,7. $\text{\textcircled{U}}\text{Tejn}$.
 — Rudolf, hotelejer, Hotel Sandkaas (82by) 4,0-35,0-8,0.
 $\text{\textcircled{U}}\text{Al}$. $\text{\textcircled{U}}\text{Al}$ 94.
 — *Bodil, husbest., Tejn (19b). $\text{\textcircled{U}}\text{Tejn}$. $\text{\textcircled{U}}\text{Al}$ 52x.
 — Jørgen, kioskejer, Klimax, Sandkaas (82nf) 15,0-1,4.
 $\text{\textcircled{U}}\text{Al}$.
 — Hans Peter, købm. og kommunekass., Tejn (1q)
 16,0-0,9. $\text{\textcircled{U}}\text{Tejn}$. $\text{\textcircled{U}}\text{Al}$ 260.
 — Charly, kunstmaler, Sandkaas (72d) 15,0-2,3. $\text{\textcircled{U}}\text{Al}$.
 $\text{\textcircled{U}}\text{Al}$ 80u.
 — Louis, kunstmaler, Sandkaas (83b) 14,0-0,6. $\text{\textcircled{U}}\text{Al}$.
 — Chr. M., købm., Tejn (2n) 12,5-1,5. $\text{\textcircled{U}}\text{Tejn}$. $\text{\textcircled{U}}\text{Al}$ 8x.
 — Villads, mælkehdl., Tejn (2u) 15,0-1,2. $\text{\textcircled{U}}\text{Tejn}$.
 $\text{\textcircled{U}}\text{Al}$ 382x.
 — *Louis, oversergent, Tejn. $\text{\textcircled{U}}\text{Tejn}$.

Bendtsen, Hans M., redningsform., Tejn (19b) 15,5-0,9.
 $\text{\textcircled{U}}\text{Tejn}$. $\text{\textcircled{U}}\text{Al}$ 52x.
 — A. B., skrædder, Sandkaas (82s) 10,5-0,9. $\text{\textcircled{U}}\text{Al}$.
 $\text{\textcircled{U}}\text{Al}$ 28.
Blem, Marcus, avlsbr., Aldersro, 10. slg. pc. (14b)
 11,0-29,0-12,5. $\text{\textcircled{U}}\text{Al}$. $\text{\textcircled{U}}\text{Al}$ 129.
Blichfeldt, Johan, fhv. murerin., Brinken, Sandkaas
 (82ge) 22,0-2,2. $\text{\textcircled{U}}\text{Al}$. $\text{\textcircled{U}}\text{Al}$ 409.
Blomqvist, Alvin, fisker, Tejn (31ae) 8,0-0,3. $\text{\textcircled{U}}\text{Tejn}$.
Bolin, Albin, avlsbr., Birkely, 30. slg. frt. (76a) 15,4-13,5-
 5,5. $\text{\textcircled{U}}\text{Tejn}$.
 — Oluf, stenhugger, Damly, 5. slg. pc. (9d) 4,0-0,1. $\text{\textcircled{U}}\text{Al}$.
 $\text{\textcircled{U}}\text{Al}$ 52y.
CARLSEN, Aksel, avlsbr., 30. slg. pc. (34 o) 10,0-16,0-6,8.
 $\text{\textcircled{U}}\text{Tejn}$.
Christensen, Martin, bagerm., Tejn (31e) 15,0-0,8. $\text{\textcircled{U}}\text{Tejn}$.
 $\text{\textcircled{U}}\text{Al}$ 52y.
 — Axel, bagersv., Tejn (19f) 9,0-0,4.
 — *Carl Anker, fisker, Tejn (31e). $\text{\textcircled{U}}\text{Tejn}$.
 — Emma, frue, Tejn (31e) 7,0-0,7. $\text{\textcircled{U}}\text{Tejn}$.
 — Knud, gdr., Pæregd., 21. slg. (25a) 49,2-88,0-50,4.
 $\text{\textcircled{U}}\text{Tejn}$. $\text{\textcircled{U}}\text{Al}$ 59.
 — Holger, styrm., Gry, Tejn. $\text{\textcircled{U}}\text{Tejn}$. $\text{\textcircled{U}}\text{Al}$ 373x.
 — Emil, vejm., Maagen, Sandkaas (82mf) 9,0-0,5. $\text{\textcircled{U}}\text{Al}$.
 $\text{\textcircled{U}}\text{Al}$ 237y.
Christiansen, Andr., avlsbr., Dalshøj, Præstegd. pc. (2e)
 7,5-14,0-6,1. $\text{\textcircled{U}}\text{Tejn}$.
 — Carl, avlsbr., 22. slg. II. (82dx) 24,1-16,4-6,4. $\text{\textcircled{U}}\text{Tejn}$.
 — H. P., avlsbr., Frydenshøj, 1. vdg. pc. (40f) 9,3-22,0-9,1.
 $\text{\textcircled{U}}\text{Tejn}$. $\text{\textcircled{U}}\text{Al}$ 385v.
 — Jens, avlsbr., Egeshøj, 3. slg. pc. (7e) 9,2-14,7-5,1. $\text{\textcircled{U}}\text{Al}$.
 — Oluf, avlsbr., Kildesvang, 23. slg. pc. (27m) 6,9-20,2-7,7.
 $\text{\textcircled{U}}\text{Tejn}$. $\text{\textcircled{U}}\text{Al}$ 111x.
 — Adolf, hmd., Degneboet, Præstegd. frt. (56) 2,7-11,5-2,6.
 $\text{\textcircled{U}}\text{Tejn}$.
 — Adolf, hmd., Pihlsminde, 33. slg. pc. (37c) 3,4-8,5-2,0.
 $\text{\textcircled{U}}\text{Tejn}$.
 — Martin, hmd., Klintehus, 3. slg. pc. (71) 4,2-7,0-1,8.
 $\text{\textcircled{U}}\text{Al}$.
 — *Thorkild, kirkebetj., arbm., Gl. Skole, 34. slg. pc.
 $\text{\textcircled{U}}\text{Tejn}$.
 — *Henrik, landpostb., Dalshøj, Præstegd. pc. $\text{\textcircled{U}}\text{Tejn}$.
 — Knud, landpostb., Hedebo, 22. slg. II. $\text{\textcircled{U}}\text{Tejn}$.
Christoffersen, Ludv. A., arbm., Tejn (30g) 7,5-0,5.
 $\text{\textcircled{U}}\text{Tejn}$.
 — H. C., fisker, Tejn (30ab) 13,0-1,0. $\text{\textcircled{U}}\text{Tejn}$. $\text{\textcircled{U}}\text{Al}$ 249.
 — *Villy, fisker, Tejn. $\text{\textcircled{U}}\text{Tejn}$.
 — Herm., hmd., Enghave, Tejn (3c) 1,4-9,0-1,5. $\text{\textcircled{U}}\text{Tejn}$.
Clausen, Sigfred, gdr., Heslegd., 2. vdg. (41c)
 16,7-28,0-14,2. $\text{\textcircled{U}}\text{Tejn}$. $\text{\textcircled{U}}\text{Al}$ 292.
 — Albert, købm., Tejn (1x) 17,0-1,4. $\text{\textcircled{U}}\text{Tejn}$. $\text{\textcircled{U}}\text{Al}$ 181x.
Colberg, Aksel, avlsbr., Bakkevang, 18. slg. pc. (22g)
 6,0-21,0-6,7. $\text{\textcircled{U}}\text{Al}$. $\text{\textcircled{U}}\text{Al}$ 139y.
 — Hans Egede, avlsbr., Blaabolthush, 7. slg. pc. (82ce)
 8,4-17,0-4,7. $\text{\textcircled{U}}\text{Al}$. $\text{\textcircled{U}}\text{Al}$ 137u.
Culmsee, Chr., pensionatsejer, Skovbo, 6. slg. pc. (82fd)
 1,6-26,0-1,4. $\text{\textcircled{U}}\text{Al}$. $\text{\textcircled{U}}\text{Al}$ 194.

DAHL, Math. M., Lyngtoppen, Sandkaas (82 oo). $\text{\textcircled{U}}\text{Al}$.
 $\text{\textcircled{U}}\text{Al}$ 391u.
Dam, Edmund, arbm., Tejn (82eg) 10,0-0,9. $\text{\textcircled{U}}\text{Tejn}$.
 — Gunnar, avlsbr., 6. vdg. pc. (45b) 18,2-25,0-12,5.
 $\text{\textcircled{U}}\text{Tejn}$. $\text{\textcircled{U}}\text{Rø}$ 73y.
 — Carl Johan, gdr., Vævergd., 24. slg. (28a) 34,7-60,5-39,5.
 $\text{\textcircled{U}}\text{Tejn}$. $\text{\textcircled{U}}\text{Al}$ 81y.
 — Henry, landpostb., Tejn (1l) 15,0-1,3. $\text{\textcircled{U}}\text{Tejn}$.
 $\text{\textcircled{U}}\text{Al}$ 375x.
Damlund, Georg, Barberm., Tejn (13a) 10,5-1,0. $\text{\textcircled{U}}\text{Tejn}$.
Dellgreen, Niels, arbm., Tejn (82go) 6,5-0,2. $\text{\textcircled{U}}\text{Tejn}$.
 $\text{\textcircled{U}}\text{Al}$ 130y.
 — Ludv., mekaniker, 1. slg. pc. (5k) 9,0-1,2. $\text{\textcircled{U}}\text{Tejn}$.
 — Aug., stenhugger, Tejn (82po) 10,0-0,5. $\text{\textcircled{U}}\text{Tejn}$.

*Drejer, Aage, fisker, Tejn (30 o) 9,0-0,7. ☞ Tejn.
Due, Peter, avlsbr., Svejbjærg, 23. slg. pc. (26d)
6,2-17,0-5,9. ☞ Tejn.

ELLEBY, Chr., arbm., 35. slg. pc. (39t) 10,0-0,5. ☞ Al.
Engell, Alb., fisker, Tejn (26) 8,0-0,4. ☞ Tejn. ☞ Al. 106u.
Espersen, Laur., arbm., 26. slg. pc. (30q) 8,0-0,6. ☞ Tejn.

FALCK, Aage, fisker, »Sjohob«, Tejn (82ir) 7,9-0,5.
☞ Tejn.

— *Ansgar, fisker, Tejn. ☞ Tejn.
— *Daniel, fisker, Tejn. ☞ Tejn.
— Hj., fisker, Tejn (31ak) 21,0-1,3. ☞ Tejn. ☞ Al. 248x.
— *Johs., fisker, Tejn. ☞ Tejn.
— *Kaj, fisker, Tejn. ☞ Tejn.
— Martin, fisker, Tejn (31aa) 9,0-0,4. ☞ Tejn.
— *Peter M., fisker, Tejn. ☞ Tejn.
— Regner, fisker, Tejn (30ac) 10,0-0,9. ☞ Tejn.
— Harry, hmd., City, Tejn (26 l) 3,9-15,0-2,9. ☞ Tejn.
☞ Al. 380x.

— Elna, pensionatsejer, Aabrinken, Tejn (30r) 16,0-1,3.
☞ Tejn. ☞ Al. 130x.

— Peter C., rogeriejer, Stormly, Tejn (30n) 12,0-0,8.
☞ Tejn. ☞ Al. 388x.

Frederiksen, Carl Evald, arbm., Tejn (30ad) 6,9-0,4.
☞ Tejn.

Frigaard, Hans E., arbm., Sandkaas (82fp) 15,5-1,1.
☞ Al.

— Erik, gdr., Brogd., 8. slg. (12a) 64,2-88,0-50,5. ☞ Al.
☞ Al. 18.

— Peter, gdr., Sdr. Kirkebogd., 4. vdg. (43a) 16,3-26,0-12,4.
☞ Tejn. ☞ Al. 356x.

— Jens, restauratør, Vigbo, Tejn (4e) 17,0-2,3. ☞ Tejn.
☞ Al. 117u.

*Frithjoff, Emil, arbm., Birkely, 35. slg. pc. ☞ Al.
Funch, C. M., gdr., Lindesgd., 34. slg. (2a) 78,4-92,0-51,3.
☞ Tejn.

— Julius, gdr., St. Myregd., 5. vdg. (44a) 56,5-64,0-36,7.
☞ Tejn. ☞ Ro 8y.

— Rich., proprft., St. Hallegd., prortgd. (1a) 70,6-80,0-48,2.
☞ Tejn. ☞ Ro 77x.

Fält, Louis, arbm., Buggeløkke, 8. slg. pc. ☞ Al.

— Ejner, stenhugger, Bakkely, 9. slg. pc. (10e) 2,0-12,5-1,2.
☞ Al.

GILBERT-JESPERSEN, Hans, rentier, Fyrrebakken,
Sandkaas (82fk) 10,0-1,5. ☞ Al. ☞ Al. 109y.

*Gravlund, Poul, fisker, Tejn. ☞ Tejn.

Grønvald, Johannes, avlsbr., Grønvang, 35. slg. pc. (39f)
2,1-14,0-2,9. ☞ Al. ☞ Al. 231x.

— Poul, smedem., 18. slg. pc. (22æ) 15,0-1,7. ☞ Al.
☞ Al. 16y.

HAAGENSEN, Carl, arbm., Tejn (30q) 8,0-0,5. ☞ Tejn.

— Holger, avlsbr., Højbo, 23. slg. pc. (27b) 2,6-15,5-2,6.
☞ Tejn. ☞ Al. 111y.

— *Carl Edv., fisker, Tejn. ☞ Tejn.
— John, fisker, Tejn. ☞ Tejn.

Hammer, Andrea, rentrice, Sandkaas (82kf), ☞ Al.
— Hansine, rentrice, Sandkaas (82kr) 4,0-0,2. ☞ Al.

*Hampe, Kennel, arbm., Tejn. ☞ Tejn.

— *Anna, rentrice, Klippely, ☞ Tejn.

— Jul. P., stenhugger, 23. slg. pc. (27i) 9,3-0,3. ☞ Tejn.
— Poul Riechemeyer, stenhugger, 23. slg. pc. (27s) 7,0-0,4.
☞ Tejn.

Hansen, Aksel, arbm., Sandkaas (82mm) 9,0-0,6. ☞ Al.

— Holger, arbm., Kaasen, Tejn (82mj) 6,5-0,3. ☞ Tejn.

— Viggo, arbm., Bugten, Tejn (82 lo) 15,0-1,0. ☞ Tejn.
☞ Al. 408.

— Børge, avlsbr., Svartingehus, 26. slg. pc. (30c) 7,0-15,5-
5,9. ☞ Tejn.

— Ejler, avlsbr., Nordvang, 23. slg. pc. (26 o) 5,7-20,5-7,4.
☞ Tejn. ☞ Al. 81x.

— Ejner I., avlsbr., Ankersminde, 30. slg. pc. (34v)
4,2-9,5-2,6. ☞ Tejn.

— Ellen, avlsbr., Kaasegd., 29. slg. pc. (33b) 7,5-20,0-7,4.
☞ Tejn. ☞ Al. 132y.

— Ellen, avlsbr., Bakkely, 18. slg. pc. (22h) 3,6-15,0-4,3.
☞ Al.

— Emil K., avlsbr., 30. slg. pc. (31m) 18,0-20,5-8,7. ☞ Tejn

— Emil H., avlsbr., Lystofte, 26. slg. pc. (30e) 3,8-12,5-3,2.
☞ Tejn. ☞ Al. 178x.

— Georg, avlsbr., Boesvang, Sandkaas (4b) 9,9-26,1-10,1.
☞ Al. ☞ Al. 80x.

— Hans Alfr., avlsbr., Landlyst, 26. slg. pc. (30b)
8,8-21,0-7,3. ☞ Tejn. ☞ Al. 132u.

— Janus, avlsbr., Hjørnet, Tejn (3a) 5,4-21,9-6,7.
☞ Tejn. ☞ Al. 111u.

— Jens, avlsbr., Lærkesvang, 34. slg. pc. (38b)
6,2-17,0-5,6. ☞ Tejn. ☞ Al. 58v.

Hansen, Ove, avlsbr., Vedbyvang, 2. slg. frt. (82bd)
10,1-18,5-6,9. ☞ Tejn. ☞ Kl. 7u.

— Bent Lonberg, fisker, Tejn (4b) 8,5-0,3. ☞ Tejn.

— *Carl Verner, fisker, Tejn. ☞ Tejn.

— Hans Peter, fisker, Tejn (1m) 15,0-1,9. ☞ Tejn.

— Knud V., fisker, Tejn (30ac) 9,0-0,3. ☞ Tejn.

— Svend T., fisker, Tejn (1ae) 6,0-0,7. ☞ Tejn.

— *Ernst, fragtm., Lynggd., 30. slg. ☞ Tejn. ☞ Ro 73x.

— Arne, gdr., Pilegd., 33. slg. (37a) 10,9-22,9-7,9. ☞ Tejn.
☞ Al. 229v.

— Hans M., gdr., Habbedamsgd., 5. slg. (9a)
50,8-59,1-30,1. ☞ Al. ☞ Al. 71x.

— Harry, gdr., Kildesgd., 23. slg. (27a) 16,4-38,7-18,5.
☞ Tejn. ☞ Al. 81v.

— Johs., gdr., Hyldegd., 31. slg. (35a) 31,7-12,0-22,2.
☞ Tejn.

— Laur., gdr., Risegd., 27. slg. (31a) 34,1-70,0-38,5.
☞ Tejn. ☞ Ro 12x.

— Louis, gdr., Lynggd., 30. slg. (34a) 44,7-38,0-21,0.
☞ Tejn. ☞ Ro 73x.

— Carl, hmd., Skovlund, 18. slg. pc. (22i) 2,7-13,0-2,8.
☞ Al.

— *Else, hushest., Vagtboden, Tejn. ☞ Tejn.

— Hans Chr., hmd., Myrenhøj, 2. slg. frt. (82eq)
1,9-7,3-1,3. ☞ Tejn.

— Nie., hmd., 6. slg. pc. (10d) 1,9-10,0-1,5. ☞ Al.

— Willy, hmd., Munkager, 33. slg. pc. (11e) 6,8-11,0-2,7.
☞ Tejn.

— *Poul, murer, Hollændergd. hus. ☞ Tejn.

— Chr. Fr., rentier, Lillebo, 18. slg. pc. (22ø) 10,0-0,4.
☞ Al.

— *Hansine, rentrice, 18. slg. pc. ☞ Al.

— Inga Steeman, restauratrice, Fiskerhytten, Tejn (82eb)
9,0-1,5. ☞ Tejn.

— *Nicolaj, rentier, 18. slg. pc. ☞ Al.

— *Svend Aage, snedkersv., Tejn. ☞ Tejn.

— *Gunnar, stenhugger, Klippely, Tejn. ☞ Tejn.

— Johs., stenhugger, 23. slg. pc. (27r) 7,3-0,3. ☞ Tejn.

— Ludv., stenhugger, 14. slg. pc. (18f) 8,5-0,6. ☞ Al.
☞ Al. 71u.

— Knud, stenværksejer, Sandkaas (72e) 17,0-3,2. ☞ Al.
☞ Al. 6.

— Ejner, traktorfører, Home, Sandkaas. ☞ Al.

— Hansinius, vejlm., Vejly, 17. slg. pc. (41m) 11,0-0,9.
☞ Al. ☞ Al. 231y.

— Tage, vejlm., 18. slg. pc. (22aa) 10,0-0,4. ☞ Al. ☞ Al. 16x

*Hartvig, Carl, arbm., Sofienborg, 30. slg. gr. ☞ Tejn.

*Hellesen, Ernst, uddeler, Tejn Brugsforening (3e)
45,0-1,8. ☞ Tejn. ☞ Al. 35.

*Henriksen, Louis, arbm., Tejn. ☞ Tejn.

— *Kaj, fisker, Tejn. ☞ Tejn.

— Anth., matros, Tejn (3r, 3s) 12,9-0,9. ☞ Tejn.

— Anna M., rentrice, Tejn (3 o) 8,0-0,6. ☞ Tejn.

Hjorth, Jenny, rentrice, Granly, 21. slg. pc. ☞ Tejn.

Holm, Hans Andr., arbm., Sandkaas (82kø) 12,0-0,6.
☞ Al.

— *Knud, arbm., Sandkaas (82x). ☞ Al.

— Jens, arbm., 30. slg. pc. (34x) 9,0-0,5. ☞ Tejn.

— Ejnar, avlsbr., Lilløvang, 25. slg. pc. (29b) 9,2-22,0-8,9.
☞ Tejn.

— H. Carl, avlsbr., Karlshøj, 23. slg. pc. (27q) 5,8-17,0-1,9.
☞ Tejn. ☞ Al. 229u.

— Kaj, avlsbr., Pilevang, 1. slg. pc. (5e) 10,2-20,2-7,0.
☞ Tejn. ☞ Kl. 53u.

— Knud, avlsbr., Brovang, 8. slg. pc. (12b) 9,9-25,0-11,3.
☞ Al. ☞ Al. 352x.

— Poul, avlsbr., Østervang, 3. slg. pc. (7g) 6,2-15,5-5,2.
☞ Al. ☞ Al. 103y.

— Andr. M. J., fisker, Tejn (17) 8,0-0,5. ☞ Tejn.

— Arne, fisker, Tejn (2g) 14,0-0,8. ☞ Tejn.

— *Vilmer, fisker, Tejn. ☞ Tejn.

— Oliva, frue, 24. slg. pc. (28c) 1,8-9,0-1,9. ☞ Tejn.

— Anton, snedker, Sortelunde, 2. slg. pc. (6d) 10,0-0,5.
☞ H. ☞ Ru. 21v.

Holmberg, Carl, rentier, Tejn (31ac) 6,5-0,4. ☞ Tejn.

*Høster, Niels Chr., pensionist, Thomasløkke, 6. slg. frt.
☞ Al. ☞ Al. 282.

*IPSEN, Alfr., arbm., 35. slg. pc. (39s) 1,1-9,0-1,0. ☞ Al.

— Carl, avlsbr., Tejn (5d) 3,2-12,0-2,5. ☞ Tejn.

— Otto J. T., hmd., 11. slg. pc. (14i, 15e) 1,5-7,2-1,0. ☞ Al.

— Vald., murer, Kimmingsen, Kaasen, Tejn (32m)
0,7-18,5-2,0. ☞ Tejn. ☞ Al. 132x.

— Carl H., snedker, Tejn (82ba) 8,0-1,3. ☞ Tejn.

JACOBSEN, Jørn O., avlsbr., Strandgd., Tejn (1b mfl.)
12,2-32,9-14,4. ☞ Tejn. ☞ Al. 111y.

— Gunnar, gdr., Lundegd., 14.—15. slg. (38a)
41,4-55,0-33,5. ☞ Al. ☞ Al. 114x.

— Ejner, rentier, Tejn (10d) 12,0-1,3. ☞ Tejn.

- ***Jacobsen**, Jørgen, rentier, Lundegd., 14.—15. slg. ☞ Al. ☞ Al. 111x.
- *Poul Aa., silderøger, Tejn. ☞ Tejn.
- *Mog., sømand, Havhytten, Tejn. ☞ Tejn.
- ***Jartoft**, Tage, maler, Tejn. ☞ Tejn.
- ***Jensen**, Arne Juul, arbm., 5. vdg. pc. ☞ Tejn.
- Frederik Møller, arbm., Tejn (1a) 11,9-0,9. ☞ Tejn.
- *Herm., arbm., 12. slg. gr. ☞ Al.
- Laur., arbm., Glimt, Tejn (82kn) 10,5-0,5. ☞ Tejn.
- Ove, arbm., 14. slg. pc., Sandkaas (82gm) 10,0-0,4. ☞ Al.
- August, avlsbr., Pilely, 11. slg. pc. (15c) 9,9-17,2-6,2. ☞ Al. ☞ Al. 71v.
- Egon, avlsbr., Myrendal, 2. slg. frt. (5f) 10,3-23,5-6,7. ☞ Tejn. ☞ Ru. 44v.
- Hans O. V., avlsbr., Udmarksminde, Sandkaas (82t) 4,9-15,5-4,5. ☞ Al.
- Jens, avlsbr., Kjaerly, 10. slg. pc. (13k) 3,4-11,5-3,4. ☞ Al.
- Chr., chauffør, Stugan, Sandkaas (82lc) 10,5-0,8. ☞ Tejn.
- Andr., fisker, Strandlyst, Tejn (29d) 10,5-1,4. ☞ Tejn.
- Anker, fisker, Tejn (16) 12,0-0,9. ☞ Tejn.
- *Arvid, fisker, Udsigten, Tejn. ☞ Tejn.
- Christen, fisker, Tejn (29c) 15,0-2,2. ☞ Tejn.
- *Emil, fisker, Bakkeby, Tejn. ☞ Tejn.
- Gorde, fisker, Engvang, Tejn (6b) 12,0-0,8. ☞ Tejn.
- Kaj Ludv., fisker, Tejn (2t) 8,0-0,9. ☞ Tejn.
- *Louis C., fisker, Tejn. ☞ Tejn.
- Louis V., fisker, Tejn (30af) 6,8-0,3. ☞ Tejn.
- P. Chr., fisker, Svalen, Tejn (3n) 12,0-0,9. ☞ Tejn. ☞ Al. 268.
- Peter Chr., fisker, Udsigten, Tejn (1r) 13,0-1,3. ☞ Tejn.
- *Poul, fisker, Tejn. ☞ Tejn.
- Viktor Alfred, fisker, Tejn (82p) 10,6-0,6. ☞ Tejn.
- *Aage, forstølerer, Kirkeskolen. ☞ Tejn. ☞ Al. 273y.
- Knud, gdr., Bækken, 22. slg. (26a) 11,8-31,0-12,6. ☞ Tejn.
- Ole, gdr., L. Lærkegd., 20. slg. (21a) 31,6-60,0-32,6. ☞ Tejn. ☞ Al. 58x.
- Willy, gartner, Stella Maris, Sandkaas. ☞ Al.
- Gunnar Sv., hmd., Tornvang, Tejn (40e) 7,0-13,4-6,2. ☞ Tejn. ☞ Al. 381x.
- *Henry, hmd., 8. slg. pc. ☞ Al.
- Niels Østergaard, kunstmaler, Kilinteled, 3. slg. pc. (7b) 5,5-0,4. ☞ Al.
- Carl F., pens. landpostb., 24. slg. pc. (27k) 13,5-1,1. ☞ Tejn.
- Sv. Aa., pensionatsejer, Imatra, Sandkaas (82gg) 37,0-2,5. ☞ Al. ☞ Al. 156.
- Orla, regnskabsfor., Solhytten, Tejn (82ib) 10,1-0,7. ☞ Tejn. ☞ Al. 390.
- *Dagmar, rentrice, Bækkegd., 16. slg. ☞ Al. ☞ Al. 115.
- Villy, salgsforeningsbest., yognm., Tejn (1z) 21,0-1,4. ☞ Tejn. ☞ Al. 222.
- Axel, skrædderm., Tejn (23a) 10,0-1,1. ☞ Tejn. ☞ Al. 214.
- Carl, fhv. snedkerm., 29. slg. pc. (33h) 8,0-0,9. ☞ Tejn.
- Eskild, snedkerm., 35. slg. pc. (39m) 13,0-0,8. ☞ Al. ☞ Al. 99y.
- ***Jespersen**, Knud, arbm., Tejn. ☞ Tejn.
- *Emma, husbest., Sjøbo, Tejn (82ir). ☞ Tejn.
- Vilhelm, hmd., Munkelyst, 6. slg. pc. (10c) 2,2-13,0-2,3. ☞ Al.
- *Laura, rentrice, Lindegd. gr. ☞ Tejn.
- Harry, stenhugger, Vosto, Sandkaas (82kz) 10,0-0,6. ☞ Tejn.
- ***Johansen**, Bror Manne, arbm., Hyldebo, 31. slg. pc. (35d) 8,5-0,3. ☞ Tejn.
- Knud, arbm., Tejn (31g) 7,0-0,8. ☞ Tejn.
- Svend Aage, avlsbr., Dalsminde, 27. slg. pc. (30u) 4,3-13,4-3,3. ☞ Tejn. ☞ Al. 403x.
- ***Jørgensen**, Buchardt, arbm., Lillevang, 25. slg. pc. ☞ Tejn.
- *Harry, arbm., Kommunchuset. ☞ Tejn.
- Ove, bagerm., Tejn (1u) 27,0-1,4. ☞ Tejn. ☞ Al. 401.
- Osvald, dyrslæge, Klippely, 17. slg. pc. (21n) 12,2-1,8. ☞ Al. ☞ Al. 255.
- Alf, Pilegaard, fisker, Tejn (31af) 8,0-0,6. ☞ Tejn.
- Carl Edv., fisker, Tejn (29z) 7,4-0,4. ☞ Tejn.
- Aksel Madvig, hmd., 33. slg. pc. (37g) 3,9-10,0-2,9. ☞ Tejn. ☞ Al. 356v.
- Carl, hmd., Bækely, 26. slg. pc. (30h) 3,8-10,0-3,0. ☞ Tejn.
- Aksel, murer, Holidays, Sandkaas (82me) 6,0-0,5. ☞ Al.
- *Johs., snedker, Marienlyst, Sandkaas. ☞ Al.
- Ahlmann, stenhugger, Tejn (5a) 9,0-0,7. ☞ Tejn.
- Andr., stenhugger, Granhaab, 6. slg. pc. (82ek) 5,0-0,0-2,3. ☞ Al.
- KAAS**, A. Chr., hmd., Kilden, 16. slg. pc. (82bæ) 2,7-17,8-1,9. ☞ Al. ☞ Al. 109y.
- Anker, avlsbr., Støredal, Sandkaas (82r) 3,1-10,5-3,0. ☞ Al.
- J. P., gdr., Bridsensgd., 9. slg. (13a) 39,9-58,0-35,0. ☞ Al. ☞ Al. 112.
- Hans, hmd., 35. slg. pc. (21) 2,4-10,5-2,6. ☞ Al.
- Arne, stenhugger, Rio, Sandkaas (82oq) 11,0-1,0. ☞ Al.
- Sinius, stenhugger, 16. slg. pc. (20g) 3,4-7,4-1,7. ☞ Al.
- ***Kastrup**, Carl Otto, fisker, Bakken, Tejn. ☞ Tejn.
- ***Kjæmpe**, Johs., fisker, Havhytten, Tejn (82kæ) 13,0-1,6. ☞ Tejn.
- Kjeller**, Charles, arbm., Friheden, Sandkaas (82lv) 20,0-1,1. ☞ Al. ☞ Al. 425.
- Aage, fisker, Havebo, Tejn (12c) 17,0-1,1. ☞ Tejn. ☞ Al. 384.
- Alman, fisker, Tejn. ☞ Tejn.
- *Kaj, fisker, Friheden, Sandkaas. ☞ Al. ☞ Al. 109v.
- Anker A., fisker, Tejn (80d) 13,8-0,8. ☞ Tejn. ☞ Al. 224.
- Poul, fisker, Tejn (29æ) 15,0-1,0. ☞ Tejn.
- Vald., fisker, Strandlyst, Tejn (29f) 15,0-1,4. ☞ Tejn. ☞ Al. 246.
- Hans gdr., Valnøddegd., 25. slg. (29a) 24,5-46,0-25,0. ☞ Tejn. ☞ Ro 57y.
- Hans Chr., rentier, Lindely, Tejn (2f) 12,0-1,1. ☞ Tejn.
- Hans A., rentier, Trio, Tejn (80c) 11,4-1,0. ☞ Tejn.
- *Janus, rentier, Bugten, Tejn. ☞ Tejn.
- Viggø, rentier, Lindevang, 23. slg. pc. (27d) 12,0-0,7. ☞ Tejn. ☞ Al. 81u.
- Knudsen**, Borge, gdr., Faaregaard, 32. slg. (36a) 10,3-28,0-11,1. ☞ Tejn.
- Koch**, Chr., smedem., Tejn (2p) 15,0-1,2. ☞ Tejn. ☞ Al. 382v.
- Koefoed**, Nicolaj, skrædder, Tejn (5b) 9,5-0,8. ☞ Tejn. ☞ Al. 178u.
- ***Kofoed**, Math., arbm., Sandkaas (82gm). ☞ Al.
- Anthon, avlsbr. og yognm., 1. slg. frt. (82ds) 6,5-15,0-4,2. ☞ Tejn. ☞ Kl. 7y.
- *Andr., fisker, Tejn. ☞ Tejn.
- *Hansine, frue, Sjellegd., 10. slg. ☞ Al.
- *Marie, frk., Tejn. ☞ Tejn.
- *Sigurd, forstølerer, Tejn (82q). ☞ Tejn. ☞ Al. 254.
- Aage, gdr., Bjerregd., 26. slg. (30a) 18,9-39,0-19,4. ☞ Tejn. ☞ Ro 8u.
- Emil F., gdr., Ndr. Kirkebogd., 3. vdg. (42a) 24,4-44,0-22,2. ☞ Al. ☞ Al. 114y.
- Konrad, gdr., folketingsm., Bækkegd., 17. slg. (21a) 35,8-55,0-30,3. ☞ Al. ☞ Al. 214.
- Margine, husejer, Tejn (30v) 6,9-0,8. ☞ Tejn.
- Ernst, hmd., Solhøj, Sandkaas (72a) 3,0-14,1-6,1. ☞ Al. ☞ Al. 80v.
- Chr., rentier, Engly, 18. slg. pc. (22y) 12,5-1,7. ☞ Al.
- *Kristen, rentier, Tejn (31ad) ☞ Tejn.
- *Ludv., rentier, 18. slg. frt. (50a). ☞ Al.
- Bjvind, stenhugger, Tejn (31ad) 3,5-0,6. ☞ Tejn.
- ***Kostecki**, Villy, arbm., Tejn. ☞ Tejn.
- Irene, frue, Sofryd, Tejn (30t) 16,0-1,1. ☞ Tejn.
- Kure**, Emil, avlsbr., Kongens Mark (82cx) 7,8-14,5-5,3. ☞ Kl.
- Alfred, hmd., Aakrog, 7. slg. pc. (82cx) 9,4-19,0-5,6. ☞ Al.
- LARSEN**, Arne, arbm., Tejn (1ah) 12,0-1,0. ☞ Tejn.
- Ejner Sv., arbm., Granly, 10. slg. pc. (14g) 3,8-10,0-3,0. ☞ Al.
- Kristine, avlsbr., Thomasløkken, 6. slg. frt. (82f) 12,7-15,0-5,7. ☞ Al.
- Peter E., elektriker, Tejn (1ad) 13,6-1,6. ☞ Tejn.
- *Hans, fisker, Tejn. ☞ Tejn.
- Holger, fisker, Falkestølet, Tejn (81) 9,0-0,7. ☞ Tejn.
- Oline, frue, Tejn (31f) 9,5-0,6. ☞ Tejn.
- Poul Chr., gdr., Munkegd., 6. slg. (10a) 29,0-34,0-17,9. ☞ Al. ☞ Al. 124y.
- *Emmy, lærerinde, Tejn. ☞ Tejn. ☞ Al. 385x.
- *Aage, maler, Tejn (31m). ☞ Tejn.
- Axel, maskinpasser, Idyllen, Sandkaas. ☞ Al.
- Ingeborg, rogeriejer, Tejn (31m) 9,0-0,7. ☞ Tejn.
- Ludv., fhv. yognm., Tejn (31s) 8,0-0,8. ☞ Tejn.
- Laursen**, Johannes, kunstmaler, Hydely, Tejn (82fg) 10,7-1,1. ☞ Tejn. ☞ Al. 373v.
- ***Lindberg**, John, arbm., Ekebo, 4. slg. pc. ☞ Al.
- Lindblom**, Ernst, stenhugger, Lilleleje, 35. slg. pc. (391) 10,0-0,6. ☞ Al.
- ***Lindgreen**, Carl Aage, gartner, Tejn. ☞ Tejn. ☞ Al. 290.
- Magda, gartner, Tejn (24b) 1,8-20,0-2,5. ☞ Tejn. ☞ Al. 290.
- *Poul, gartner, Tejn. ☞ Tejn. ☞ Al. 290.
- Lund**, Johs., avlsbr., Vennersly, Tejn (24d) 4,4-15,0-3,5. ☞ Tejn. ☞ Al. 181y.

Lund, Johs., gartner, Klintly, Sandkaas (82bb) 1,4-12,9-1,2
 ☞ Al. ☞ Al. 116y.
 Lyster, Johs., arbm., Tejn (30e) 12,0-0,9. ☞ Tejn.
 — Math, pensionatsejer, Nøddebo, Sandkaas (82kt)
 30,0-2,5. ☞ Tejn. ☞ Al. 68y.

MADSEN, Herluf Runge, avlsbr., Brunekul, 17. slg. frt.
 (21b) 9,0-19,5-6,1. ☞ Al. ☞ Al. 391x.

— Johs., avlsbr., Aavang, 30. slg. pc. (34k) 8,6-20,0-7,3.
 ☞ Tejn. ☞ Rø 73v.
 — Svend, avlsbr., 11. slg. pc. (17d) 6,8-19,0-5,5. ☞ Al.
 ☞ Al. 223u.
 — *Agnes, frue, 11. slg. pc. (17d). ☞ Al.
 — Ida, hmd., 18. slg. frt. (50a) 1,5-10,0-1,7. ☞ Al.
 — Magda, frue; Tejn (28k) 10,0-0,3. ☞ Tejn.
 — Emil, gdr., L. Myregd., 6. vdg. (45a) 18,3-26,0-13,7.
 ☞ Tejn. ☞ Rø 77y.
 — *Carl P., rentier, L. Myregd., 6. vdg. ☞ Tejn.
 — *Bengt, rentier, Tejn. ☞ Tejn.
 — *Willy, uddeler, Olsker Brugsforening (39 o). ☞ Al.
 ☞ Al. 61.

Marcher, Poul, fisker, Tejn (31) 12,0-0,6. ☞ Tejn.
 — Viggo, fisker, Tejn (8b) 13,0-0,9. ☞ Tejn. ☞ Al. 117y.
 — Poula, frue, Tejn. ☞ Tejn.
 — Helge, hmd., 1. slg. frt. (82de) 4,9-10,0-3,2. ☞ Tejn.
 — Jens P., mekaniker, Tejn (29e) 14,0-1,5. ☞ Tejn.
 ☞ Al. 380v.

*Masseson, Anna, husbest., Strandly, Tejn. ☞ Tejn.
 Mikkelson, Peter, avlsbr., Kirkeskolen (22d) 2,7-12,0-3,3.
 ☞ Al.

— Gorde, fisker, Tejn. ☞ Tejn.
 — Alfr., hmd., 3. slg. pc. (82el) 3,6-6,2-1,2. ☞ Al.
 — *Martha, lærerinde, Kirkeskolen. ☞ Al. ☞ Al. 231v.
 — Gellus, rentier, Tejn (82e) 1,3-12,8-2,8. ☞ Tejn.
 *Moelund, Otto V., sognepræst, Præstegd. (2s) 30,0-1,5.
 ☞ Tejn. ☞ Al. 82y.

Mogensen, Carl, avlsbr., Byggehøj, 26. slg. pc. (30i)
 7,1-19,0-7,5. ☞ Tejn.
 — Harald, avlsbr., Bakkedal, 34. slg. pc. (38d) 5,1-12,0-
 3,4. ☞ Tejn.

— Jens, avlsbr., Klippehøj, 9. slg. pc. (13b) 6,9-16,0-5,7.
 ☞ Al. ☞ Al. 176y.
 — Bay, fisker, Tejn (31h) 13,0-0,9. ☞ Tejn. ☞ Al. 238v.
 — *Erling, fisker, Tejn. ☞ Tejn.
 — Ivar, fisker, Tejn (25b) 11,5-1,1. ☞ Tejn.
 — Julius C., gdr., Smedegd., 13. slg. (17a) 23,0-43,0-23,5.
 ☞ Al. ☞ Al. 223y.
 — P., gdr., Maegd., 3. slg. (7a) 40,7-40,0-20,8. ☞ Al.
 ☞ Al. 149x.

— Aksel, købm., Tejn (25a) 21,0-0,6. ☞ Tejn. ☞ Al. 250.
 — Poula, pensionatsejer, Østerosen, Tejn (25c) 18,0-0,8.
 ☞ Tejn. ☞ Al. 238y.
 — Frede, savskærer, 27. slg. pc. (31r) 11,5-0,5. ☞ Tejn.
 — Vilh., skæreriøjer, 29. slg. pc. (33m) 16,5-1,1. ☞ Tejn.
 ☞ Rø 46u.

*Mortensen, Ernst Kofoed, fisker, Tejn. ☞ Tejn.
 — *Jørgen Ole, fisker, Tejn. ☞ Tejn.
 — Carl, skomag, Tejn (21) 6,0-0,6. ☞ Tejn. ☞ Al. 238u.

*Munch, Carl, arbm., Kommunehuset. ☞ Tejn.
 — Knud, avlsbr., Rovang, 18. slg. pc. (22f) 2,2-17,5-3,4.
 ☞ Al. ☞ Al. 16u.
 — Emil P., fisker, Tejn (9a) 13,8-2,1. ☞ Tejn. ☞ Al. 393.
 — *Orla, fisker, Tejn. ☞ Tejn.
 — *Peter, fisker, Tejn. ☞ Tejn.
 — *Mog., matros, Tejn. ☞ Tejn.
 — Otto, hønseriøjer, Tejn (82e) 2,1-45,3-2,6. ☞ Tejn.
 ☞ Al. 400.

— Esther, rentier, Præstegd. pc. (2t) 10,0-0,6. ☞ Al.
 *Møller, Erik, fisker, Tejn. ☞ Tejn.
 — Gunnar, gdr., Bækegd., 16. slg. (20a) 28,2-46,0-23,1.
 ☞ Al.
 — Alvin, pensionatsejer, Sandy Hook, Sandkaas (82ks)
 30,0-1,5. ☞ Tejn. ☞ Al. 68v.
 — *Anthon, vognm., Tejn. ☞ Tejn.

NEUKRANZ, Else, frk., Sandkaas (82gy) 17,0-1,8. ☞ Al.
 Nielsen, Carl, Arbm., Tejn (30b) 7,0-0,5. ☞ Tejn.
 — Egon, arbm., Tejn (31f) 6,0-0,5. ☞ Tejn.
 — *Rob. Søgaard, arbm. ☞ Tejn. ☞ Tejn.
 — Vald., arbm., Tejn (30u) 10,0-1,4. ☞ Tejn.
 — Alfr., avlsbr., Lillevang, 18. slg. pc. (22k) 2,6-15,0-3,2.
 ☞ Al.

— Carl Anker, avlsbr., Frynddal, 1. slg. pc. (5h)
 10,6-20,0-7,1. ☞ H. ☞ Ru. 11y.
 — Edv., avlsbr., 17. slg. pc. (21d) 3,8-7,8-1,6. ☞ Al.
 — Ludv. A., avlsbr., Bieringhus, 14. slg. pc. (18e) 13,3-
 22,2-3,2. ☞ Al. ☞ Al. 223v.
 — *Eigil, blikkenslager, Tejn. ☞ Tejn.
 — Henning, bygm., Tejn (2v) 18,0-1,2. ☞ Tejn. ☞ Al. 221.
 — Børge, fisker, Tejn (1v) 9,0-0,4. ☞ Tejn.
 — Ejnar, fisker, Tejn (82ef) 9,5-0,8. ☞ Tejn.

Nielsen, Frede, fisker, Anref, Tejn (79b) 12,5-1,2. ☞ Tejn.
 — Thorvald, fisker, Tejn (30d) 11,0-1,1. ☞ Tejn.
 — Johanne, frue, Krakken, 33. slg. pc. (27c) 5,5-0,3.
 ☞ Tejn.

— *Karen, frue, Tejn. ☞ Tejn.
 — Inger, arb., Sandkaas. ☞ Al.
 — Marius H., gdr., Blaaeholt, 7. slg. (11a) 37,2-56,0-29,0.
 ☞ Al. ☞ Al. 124x.
 — Peter, hmd., Skovsminde, 16. slg. pc. (20f) 2,4-8,5-1,8.
 ☞ Tejn. ☞ Al. 385u.
 — Arne, møllejer, Risemøllen, 27. slg. pc. (31i) 13,9-36,0-
 16,3. ☞ Tejn. ☞ Rø 8x.
 — Peder, rentier, 1. vdg. pc. (75) 14,0-1,2. ☞ Tejn.
 — *Thora, rentier, Tejn. ☞ Tejn.
 — Conrad, slagter og maler, Fredly, 17. slg. pc. (21f)
 10,0-0,5. ☞ Al. ☞ Al. 139u.
 — Sigfred, snedkerm., 18. slg. pc. (22m) 11,8-1,1. ☞ Al.
 ☞ Al. 90u.
 — *Ingemann Skjoldager, tjener, Tejn. ☞ Tejn.
 ☞ Al. 294x.

OLAUSEN, Ludv., arbm., Rævelyst, 5. vdg. pc. (44i)
 10,0-0,5. ☞ Tejn.

— Carl, rentier, Tejn. ☞ Tejn.
 Olsen, Byriell, avlsbr., Lyngborg, 30. slg. pc. (34b)
 7,1-15,0-5,2. ☞ Tejn.
 — Harald, avlsbr., Skovsminde, 30. slg. pc. (34e) 8,1-14,5-
 5,6. ☞ Tejn.

— *Hans Jacob, fisker, Tejn. ☞ Tejn.
 — Margrethe, frue, Tejn (3g) 11,0-1,1. ☞ Tejn.
 — Chr., gdr., L. Hollændergd., 29. slg. (33a) 10,8-27,0-11,1.
 ☞ Tejn. ☞ Rø 12y.
 — Aug., gdr., Hollændergd., 28. slg. (32a) 31,9-60,5-32,5.
 ☞ Tejn.

— *Olau, forp., Hollændergd., 28. slg. (32a). ☞ Tejn.
 ☞ Rø 19x.
 — Vald. Th., gdr., St. Vedbygd, 2. slg. (6a) 49,2-73,0-40,5.
 ☞ Tejn. ☞ Kl. 78u.

— Anna, husbest., Humledal, 5. vdg. pc. ☞ Tejn.
 — Jens, hmd., Stensminde, 4. slg. pc. (82eu) 2,3-8,0-1,4.
 ☞ Al.

— Svend, karetinager, Humledal, 28. slg. pc. (32d)
 10,5-1,1. ☞ Tejn. ☞ Rø 46y.
 — Poul, landpostb., Lillehave, 25. slg. pc. (29h) 8,5-0,3.
 ☞ Tejn.
 — Alfred, rentier, 5. vdg. pc. (44i) 5,6-0,3. ☞ Tejn.
 — *Lars P., rentier, Idyllen, Sandkaas. ☞ Al.
 — Math, rentier, Tejn (1f) 9,0-0,4. ☞ Tejn.
 — *Hans Peter, smed, Humledal, 5. vdg. pc. ☞ Tejn.
 — Carl P., smedem., Humledal, 5. vdg. pc. (44f) 12,0-0,8.
 ☞ Tejn.

— *Erik, stenhugger, Junik, Sandkaas. ☞ Al.

PEDERSEN, Chr., arbm., Stenløse, 4. vdg. pc. (43c)
 2,3-8,0-1,4. ☞ Al.

— Evald, arbm., St. Hallegd. pc. (11) 7,0-0,5. ☞ Tejn.
 — *Ivar, arbm., Tejn st. ☞ Tejn.
 — Niels, arbm., Bakkely, Tejn (31t) 6,0-0,3. ☞ Tejn.
 ☞ Al. 388y.

— Ove, arbm., 35. slg. pc. (39z) 14,0-0,5. ☞ Al. ☞ Al. 82x.
 — Axel Th., avlsbr., Humledal, 30. slg. pc. (31f) 5,7-20,5-
 7,0. ☞ Tejn.
 — Carl, rentier, Tejn (74b) 13,3-0,9. ☞ Tejn.

— Emil, avlsbr., St. Hallegd. pc. (1k) 4,4-10,0-3,2. ☞ Tejn.
 — Hans, avlsbr., Degnevang, 34. slg. pc. (57b) 3,5-12,5-2,8.
 ☞ Tejn.
 — Helge, avlsbr., Vedbyly, 1. slg. pc. (5c) 4,4-12,7-4,2.
 ☞ Tejn. ☞ Kl. 53v.

— Henry, avlsbr., Birkely, 33. slg. II. (82ai) 14,2-10,0-4,0.
 ☞ Tejn.
 — Knud, avlsbr., Kongens Mark (82bp) 20,0-23,0-12,5.
 ☞ Kl.
 — Knud A., avlsbr., Vedby mølle, 1. slg. pc. (5g) 8,7-18,5-
 5,5. ☞ H.

— Ludvig, avlsbr., Egelund, Præstegd. pc. (2h) 13,9-17,0-
 8,2. ☞ Al.
 — Niels, avlsbr., 32. slg. pc. (36c) 4,6-9,5-3,4. ☞ Tejn.
 — Poul, avlsbr., Solbakke, Præstegd. pc. (82bi) 2,0-9,0-1,9.
 ☞ Tejn.

— Thorvald, avlsbr., Gildesboet, 33. slg. pc. (37b)
 15,9-23,0-8,8. ☞ Tejn.
 — *Fredley, blikkenslager, Tejn (82mc) 4,5-0,4. ☞ Tejn.
 — Alfred L., fisker, Tejn (14) 11,0-1,0. ☞ Tejn.
 — Carl Fr., fisker, Tejn (16) 14,0-0,8. ☞ Tejn.
 — Chr. P., fisker, Tejn (31y) 9,0-0,7. ☞ Tejn.
 — Hjalmar, fisker, Tejn (82mz) 8,0-0,4. ☞ Tejn.
 — *Thora, frk., Kommunens hus. ☞ Tejn.
 — *Anna, husbest., Tejn (20a). ☞ Tejn.
 — Aage, hmd., 17. slg. pc. (21e) 4,6-12,5-2,3. ☞ Al.
 — Ludvig, hmd., 1. slg. pc. (5p) 1,8-3,5-1,6. ☞ Tejn.

Pedersen, Andr. P., møllefejer, Bakkemøllen, 18. slg. pc. (22c) 4,0-17,3-7. **Al.** **Al.** 139x.
 — Ejner, møllersv., 18. slg. pc. (22ab) 24,9-0,9. **Al.**
 — Anker, snedkerm., 23. slg. pc. (27e) 9,5-1,1. **Tejn.**
 — *Orla, traktorfører, Tejn. **Al.** **Al.** 293.
 ***Petersen, Gunnar**, gartner, Skovly, Sandkaas. **Al.**
Pihl, Charles, arbm., Klippely, Tejn (82fh) 11,6-1,0. **Tejn.**

RASMUSSEN, Kaj Ove, arbm., Tejn (20a) 5,0-0,5. **Tejn.** **Al.** 378u.
 — Ove, arbm., 18. slg. pc. (22s) 9,0-0,4. **Al.**
 — Sv. Aage, arbm., Tejn (31ar) 8,5-0,8. **Tejn.**
 — Anders, avlsbr., Sandkaas (82x) 5,1-10,0-3,5. **Al.**
 — Ludvig, avlsbr., St. Hallegd. pc. (1h) 14,0-23,0-7,6. **Al.** **Al.** 85v.
 — Vald. J., avlsbr., Kildesbæk, 23. slg. pc. (26b) 6,3-17,0-5,9. **Tejn.**
 — *Axel Thygesen, fisker, Tejn. **Tejn.**
 — *Dines, fisker, Tejn (12b) 12,0-1,0. **Tejn.**
 — P. Chr., fisker, Tejn (9b) 10,0-0,8. **Tejn.**
 — *Martha, fuk., Tejn. **Tejn.**
 — Svend, hmd., Egely, 8. slg. pc. (12c) 2,7-13,0-2,6. **Al.**
 — *Eli, kunstmaler, Abildgd. (82iz), **Tejn.**
 ***Reinwald, Hans**, kioskejer, Clarashøj, Sandkaas. **Al.**
Ridder, H. P., smedem., Vedby, 1. slg. pc. (5 o) 14,0-0,6. **Tejn.** **Kl.** 78x.
Riis, Alfrr., avlsbr., Kongens Mark (82bo) 8,6-16,7-5,7. **Kl.**
 — E. M., avlsbr., Ny Skovgd., 4. slg. pc. (8c) 26,2-25,0-12,7. **Al.** **Ru.** 47v.
 — V. M., avlsbr., Palmehøj, 12. slg. pc. (16b) 7,8-19,5-7,4. **Al.** **Al.** 114v.
 — Harry, gdr., Skovgd., 4. slg. (8a) 49,4-39,3-22,6. **Al.** **Al.** 259v.
 — Andr., rentier, Tejn (31r) 8,0-0,8. **Tejn.**
 — Vald., rentier, Strandhøj, Tejn (82ec) 12,0-1,0. **Tejn.** **Al.** 121v.
 ***Rohrberg, Chr.**, fisker, Tejn. **Tejn.**
Rose, Aksel, smedem., Borgen, 10. slg. pc. (13d) 7,0-0,6. **Al.**
Rottensten, C. O., gdr., Hullegd., 12. slg. (16a) 54,4-90,0-56,2. **Al.** **Al.** 176x.
Rømer, Peter, arbm., St. Hallegd. pc. (82iu) 4,0-0,2. **Tejn.**
 — Vagn, gdr., L. Vedbygd., 1. slg. (5a) 15,5-34,1-16,1. **Tejn.** **Kl.** 78y.
 — Hans, malerm., 16. slg. pc. (19c) 2,7-10,0-2,2. **Al.** **Al.** 227.
 — Herman, snedker, Tejn (1f) 10,0-1,7. **Tejn.** **Al.** 375u.
 — Svend, stenhugger, 18. slg. pc. (22af) 0,6-0,6. **Al.**
 — Thor Hansen, hmd., Sandager, 3. slg. pc. (7c) 5,2-11,5-2,9. **Al.** **Al.** 99v.

SASSERSEN, Johs., gdr., Brøddegd., 1. vdg. (40a) 22,1-42,0-18,9. **Tejn.** **Ro.** 57x.
Schou, Thor, avlsbr., Bakkeby, 30. slg. pc. (34q) 9,0-16,0-6,0. **Tejn.**
 — *Herluf, mejeribest., Humledal Mejeri (32f), **Tejn.** **Ro.** 10.
Schjørring, Karl, gdr., Sjellegd., 10. slg. (14a) 25,9-34,0-15,5. **Al.** **Al.** 144.
Seerup, Gunnar, arbm., Gunnarsminde, 34. slg. pc. (2p) 14,0-0,8. **Tejn.** **Al.** 82u.
Sommer, Arne, avlsbr., Ankerhus, 27. slg. pc. (31k) 3,1-15,5-3,3. **Tejn.**
 — Ludvig, vognm., Tejn (29b) 13,0-1,5. **Tejn.** **Al.** 375y.
 — Paul, vognm., Rihny, 4. vdg. pc. (43i) 11,0-0,7. **Tejn.** **Al.** 229y.
Sonne, Hans, stenhugger, Tejn (82pi) 12,0-0,6. **Al.**
 ***Stenberg, Hans P.**, arbm., Støredal, 3. vdg. pc. (20a) **Al.**
 — Carl Anker, avlsbr., Skovvang, 1. slg. pc. (5b) 16,0-31,0-13,2. **Tejn.** **Kl.** 53x.
 — Jul., avlsbr., Dammen (62) 8,5-12,0-4,4. **Al.** **Al.** 124u.
 — *Carl Aage, fisker, Tejn. **Tejn.**
 — Chr., fisker, Tejn (30e) 13,0-2,1. **Tejn.**
 — Hans Chr. Mogensen, fisker, Tejn (82ora) 14,0-1,5. **Tejn.**
 — Valdemar, fisker, Tejn (30ag) 11,0-0,9. **Tejn.**
 — *Else, frue, Tejn. **Tejn.**
 — *Gerda, frue, Skovvang, 1. slg. pc. **Tejn.** **Kl.** 53x.
 — Johs., gdr., L. Hallegd., 11. slg. (15a) 10,2-38,7-18,5. **Al.** **Al.** 176u.
 — *Holger, maler, Støredal, 3. vdg. pc. **Al.**
 — Anine, rentrice, frue, Støredal, 3. vdg. pc. (42c) 1,2-6,5-0,8. **Al.**

Stenberg, Vald., stenhugger, Grønvang, Sandkaas' (83c) 8,5-0,5. **Al.**
 — Viggo, stenhugger, 4. slg. pc. (82ku) 9,0-0,3. **Al.**
 ***Svendsen, Edv.**, arbm., Hotel Sandkaas. **Al.**
 — Ove Kofoed, avlsbr., Lærkelund, 19. slg. pc. (23c) 8,0-21,6-6,6. **Tejn.** **Al.** 237u.
 — *Chr., fisker, Skraenten, Tejn. **Tejn.**
 — *Poul E., fisker, Tejn. **Tejn.**
 — Poul Anker, hmd., Sandkaas (82fc) 1,2-10,0-1,2. **Al.**
 — Frants, rentier, Tejn (82go) 10,0-1,6. **Tejn.**
 — Minus, rentier, Nordlyst, Tejn. **Tejn.**
 — Karl, smedev., Tejn (9d) 6,0-0,6. **Tejn.**
Sørensen, Henning, arbm., Havelyst, Sandkaas (82mg) 9,0-0,5. **Al.**
 — *Børge, kommis, Tejn (9f) 10,7-0,7. **Tejn.**
TANGE, Carl, rentier, Sandkaas (82kh) 14,0-1,3. **Al.**
Thomsen, Knud, købm., Humledal Købmadsforretning (32n) 30,0-0,9. **Tejn.** **Ro.** 61.
Thorsen, Børge Bidstrup, arbm., ringer, Remy, Tejn (31av) 9,0-0,6. **Tejn.** **Al.** 376u.
 — Charles, avlsbr., Elleker, 1. vdg. pc. (40g) 3,5-12,5-3,6. **Tejn.** **Ro.** 57u.
 — Aage, fisker, Tejn (18) 8,5-0,9. **Tejn.**
 — Aug., fisker, Tejn (24a) 12,0-0,6. **Tejn.**
 — Børge Johs., fisker, Tejn (30ah) 9,0-0,5. **Tejn.**
 — Elmo, fisker, Tejn (20b) 13,0-1,4. **Tejn.** **Al.** 377u.
 — Eskild, fisker, Tejn (19e) 11,5-0,6. **Tejn.** **Al.** 374.
 — Frank, fisker, Tejn (82kp) 13,0-1,7. **Tejn.**
 — *Harry, fisker, Tejn (20b) **Tejn.**
 — *Hen., fisker, Tejn. **Tejn.**
 — Herman, fisker, Tejn (15a) 17,0-1,0. **Tejn.**
 — Johs., fisker, Strandlyst, Tejn (1h) 28,0-3,5. **Tejn.** **Al.** 383u.
 — Jul. Herman, fisker, Tejn (29p) 10,5-1,3. **Tejn.**
 — Ole, fisker, Tejn (1æ) 16,0-1,2. **Tejn.**
 — *Karen Marie, husbest., Tejn (15a) **Tejn.**
 — Hans C., hmd., Lyngholt, 4. vdg. pc. (43e) 5,6-12,0-3,3. **Tejn.** **Al.** 356u.
 — *Fr., rentier, kommunens hus. **Tejn.**
 — Louis Peter, rentier, Strandly, Tejn. **Tejn.**

VANG, William, avlsbr., 1. slg. pc. (5 i) 4,3-14,0-4,4. **Tejn.**
Vesterdahl, Albert, stenhugger, 35 slg. pc. (39e) 14,5-1,2. **Al.**
 ***Vesth, Edv. Andr.**, rentier, Tejn (10b), **Tejn.**
WESTH, Andr., fisker, Tejn (10b) 12,0-1,0. **Tejn.**
 — H. J., gdr., St. Lærkegd., 19. slg. (23a) 31,5-53,0-29,7. **Tejn.** **Al.** 58y.

ØBERG, Bror Ejnar, slagterm., Espergårde, Tejn. **Tejn.** **Al.** 378x.

Sommerhuse og andre huse, der ikke i øjeblikket er beboet.

(Brdr. Andersen, Allinge) (82nh) 8,0-0,7.
 (Lilly V. Andersen, pr. Tejn) (33p) 3,9-0,9.
 (Installatør S. Aage Andersen, Allinge) (82ms) 4,3-0,3.
 (Th. Juncker Andersen, Charlottenlund) (82hs) 7,0-1,6.
 (Sofie Anker, Rønne) (82ll) 8,5-0,9.
 (E. M. Bech, Produkten, Allinge) (82kx) 15,0-1,5.
 (Harold Benfeldt, København) (30a) 5,7-0,5.
 (Kancellidir. A. C. Borger, København) (82vi) 4,0-1,5.
 » » » » (82ol) 6,0-1,4.
 (Fru Dagny Christensen, Rønne) (82ph) 5,7-1,7.
 (Math. Dahl, pr. Allinge) (82fo) 21,4-1,7.
 » » » » (82 or) 17,0-2,1.
 » » » » (82 os) 2,5-0,3.
 » » » » (82 oy) 2,5-0,3.
 » » » » (82 ph) 11,5-0,5.
 » » » » (82 pc) 11,7-0,7.
 (Erik Dich, Klemensker) (82mb) 3,0-0,5.
 (Uddeler Chr. Fihl, Aarsballe) (82ii) 5,1-2,6.
 » » » » (lejet på 82fp) 2,5.
 (Kamala Gotzsche, Vanløse) (82ly) 4,5-0,2.
 (Guldsmed Alfrr. Haagensen, Rønne) (82lm) 6,5-1,2.
 (Vald. Hanelberg, København) (18c) 6,4-19,0-3,0.
 (Lagerarb. Henn. Hansen, København) (6d) 5,3-0,3.
 (Karen Witt Hansen, København) (82nq) 8,0-1,8.
 (Ing. I. Borch Hauge, Charlottenlund) (84e) 14,5-0,8.
 (Gross. Robert Hellstorn, København) (82fr) 6,0-2,0.
 (Fhv. fabriksinsp. Johs. Ingerslev, Rønne) (1c) 6,9-18,0-5,2.
 » » » » (30y) 5,0-0,5.
 (Carla R. Schou Irvang, København) (82gx) 6,0-1,1.
 (Ing. J. Klindt Jensen, Rønne) (82pq) 4,7-0,7.
 (Fabr. Poul Jensen, København) (82ge) 12,0-1,3.
 » » » » (82fs) 10,0-1,5.

» » » » (82ft) 15-1-8.
 (Kontorchef Stefan Jensen, København) (33k) 11,7-0-7.
 (Sv. E. Langkilde Jensen, Valby) (82ho) 4-0-0,9.
 (Repr. Gilbert Jespersen, Sandkaas) (82fk) 0,5-10,0-1,5.
 (Axel Jørgensen, Sandkaas) (82me) 6,0-0,5.
 (Ethel Johansen, Ronne) (32p) 4,3-0,3.
 (Georg Knudsen, København) (6c) 5,3-0,3.
 (Tomrerm. Karl Kofoed, Ronne) (82pg) 3,6-0,6.
 (Oluf Krabbe, Charlottenlund) (82gb) 16,0-1,8.
 (Skotøjshdl. Bernh. Larsen, Allinge) (82ni) 6,0-1,9.
 » » » » (82nk) 4,9-0,8.
 (Købm. Emil Lyngberg, Ronne) (82md) 5,0-1,7.
 (Fabr. Ivar Lystager, København) (82eo) 5,0-2,3.
 (Peter Maarbjerg, Gentofte) (82nc) 5,0-0,7.
 (Erna Berg Olsen, København) (82fg) 5,0-0,6.
 (Petra Olsen, Ronne) (82ki) 6,0-3,3.
 » » » » (82ki, kk) 9,3-3,3.
 » » » » (82lk) 7,5-0,8.
 (Holger Panken, Hellerup) (33n) 8,0-1,0.

(Install. Poul J. Poulsen, Rønne) (82ke) 7,0-2,1.
 (Frk. Emilie Pritsch, København) (4d) 6,0-0,8.
 (Kunsthdl. P. Rasmussen, København) (82kf, kg) 10,8-2,8.
 (Manufakturhdl. Frits Reusch, Allinge) (82fi) 14,0-1,0.
 (Gdr. Harry Riis, Skovgd., Allinge) (82hf) 10,0-1,0.
 (Fru Mary Rohde, København) (72b) 11,0-1,3.
 (Fabr. Edvin Seeger, Greve Strand) (82ob) 3,4-1,4.
 (Alvilda M. Septinius, København) (82ms) 4,0-0,5.
 (Martin Silberstein, København) (82iz) 8,0-1,4.
 (Lærer Hj. Sommer, Klemensker) (82lp) 3,0-0,5.
 (Fisker H. Chr. Stenberg, Tejn) (lejet gr. på 82 co) 12,5.
 (Overass. Th. Svane, København) (82pf) 3,1-0,1.
 (Niels P. Sursænke, St. Sursænkegd., pr. Ronne) (82ge) 11,0-1,4.
 (Savskærer H. Sørensen, Ronne) (82ms) 2,3-0,3.
 » » » » (82gv) 2,3-0,3.
 (Lektor Ernst Wiberg, Haslev) (82lg) 3,5-0,3.
 (Fru Gerda Wolbum, København) (82oz) 2,0-0,3.
 (Kirsten Østergaard, pr. Allinge) (7b) 0,6-5,5-0,4.

Personregister for Pedersker sogn

ALEXANDERSEN, Carl, købm., Byen (29h) 12,7-1,7. **33**.
 Andersen, M. Johs., baneform., Byen (30af) 11,2-1,2.
82.
 — Vald., centralbest., Byen (29v) 10,7-0,7. **80**.
 — Aage, fisker, Sømarken (134f) 7,2-0,2.
 — Aage, hmd., 1. slg. pc. (5d) 1,8-9,5-2,0.
 — Adelheid, rentrice, Frk., Solhjem, 17. slg. pc. (21d) 10,9-0,9. **35**.
 — *Helene, rentrice, frk., Solhjem, 17. slg. pc. **35**.
 — Janus, silderøger, Sømarken (87b) 13,0-0,5. **15u**.
 — Axel, skovarb., Smaalynge (83b) 4,2-0,2.
 — Roland, somand, Sømarken (87).

BECH, Jens Otto, avlsbr., Nordvang, Smaalynge (86) 13,6-22,1-8,1. **97v**.
 — Jens Holger, hmd., Skovly, 1. slg. pc. (4c) 3,5-14,0-4,0.
 — Peter, rentier, Smaalynge (140a) 6,3-0,3.
 Bendtsen, Harald, arbm., Sømarken (21a).
 — Kaj Borge, arbm., Sømarken (117a) 4,4-8,2-1,2.
 — Poul, arbm., Sømarken (145c) 2,4-0,4.
 — *Hedvig, eksp., frue, Pedersker st. **34**.
 — Axel, fisker, Sømarken (87) 3,0.
 — Andr., hmd., Sømarken (96) 5,8-7,4-1,4.
 — Carl Chr., hmd., Bjergely, 4. vdg. pc. (38d) 2,0-12,7-2,7.
 — *Aage, landpostb., Pedersker Jernbanestation. **34**.
 *Bidstrup, Kaj, mejeribest., Pedersker Mejeri. **14**.
 *Blang, Levy, provst, Præstegaarden (2a) 15,6-32,5-8,5.
28.

Bohn, Hans N., arbm., Sømarken (94) 5,5-8,2-1,2.
 Borges, Karl Otto, arbm., Sømarken (90b) 2,5-0,1.
 *Boss, Hans J., kommiss., Højbo, 26. slg. pc.
 — Kaj, smedem., Byen (29as) 18,4-2,4. **29**.
 — Poul, smedem., Byen (29am).
 Brandt, J. A., gdr., Kjællingeby, 1. slg. (5a) 44,9-92,6-47,6. **9x**.
 — Emil P., landpostb., Solbakke, Præstegd. pc. (2h) 1,9-15,0-3,1.
 — Alfr., rentier, 19. slg. pc. (23g) 2,6-4,8-0,8.
 — A. P., rentier, Byen (30ap) 11,8-0,8. **56**.
 — *Thora, syerske, Byen (30ap). **56**.

CHRISTENSEN, Carl, arbm., Byen (30m) 10,0-1,0.
 — *Jørgen la Cour, lærer, Centralskolen.
 — Im., rentier, Byen (30az) 13,5-0,5. **41**.
 — Knud, vognm., Byen (30at) 10,4-1,4. **78x**.
 Christiansen, Povl, arbm., Pilehøj (39c) 9,3-0,3.
 — Willy, arbm., 19. slg. pc. (23f) 8,5-0,5.
 — Emry, avlsbr., Sømarken (103b) 12,7-13,3-3,3.
 — *Ch., foderm., Eskildsgd. hus.
 — Sinius, hmd., Solvænge, 19. slg. pc. (23e) 5,0-17,6-6,6.
72.
 — *Vilh., rentier, Sømarken (103b).
 Christoffersen, Svend, gdr., Slusegd., 15. slg. (19a) 50,2-65,4-32,4. **5x**.
 — Jørgen P., hmd., Holsterhus, Sømarken (89a) 9,7-7,8-1,8.
 — *Hansine, rentrice, Sømarken (88).

DAM, Alfr., hmd., Fuglsang, 7. slg. pc. (11i) 7,4-13,8-5,8.
 — Anth., hmd., 24. slg. pc. (28c) 2,5-11,5-2,5.

Dellgren, Ingvar, viktualiehdl., Byen (30v) 20,7-0,7. **58**.
 Dich, Otto, arbm., Sømarken (134c) 6,2-0,2. **15v**.
 Didriksen, Svend, avlsbr., Aavang, 7. slg. pc. (11f) 3,2-13,8-3,8. **32v**.
 — Aksel, gdr., Lynggd., 26. slg. (30a) 24,2-45,1-21,1. **96**.
 Drejer, Axel avlsbr., Soblink, Præstegd. pc. (2g) 3,2-16,5-1,5. **107u**.
 — Hans Oluf, avlsbr., Lyngvang, 25. slg. pc. (29d) 2,5-11,2-3,2.

ERIKSEN, Hans, avlsbr., Eskildshøj, 9. vdg. pc. (43d) 7,2-14,0-6,0.
 Erlandsen, Johan, rentier, Byen (30ao) 8,3-0,3.
 Espersen, Gunn, autovognm., 23. slg. pc. (23m) 10,6-0,6. **90**.

*FALCK, Borge, arbm., Smaalynge (84c). **60u**.
 — Aksel, avlsbr., Godtkøpsdal, 8. vdg. pc. (42b) 11,2-16,9-5,9.
 — Otto, avlsbr., 24. slg. pc. (84c) 4,4-16,9-4,9.
 — Johs., hmd., Smaalynge (82a) 3,2-13,4-3,4.
 — *Hans, rentier, Smaalynge (84c).
 — Astrid, rentrice, Byen (29m) 12,3-1,3.
 Frederiksen, Hans, hmd., 20. slg. pc. (24q) 2,3-10,2-2,2.
 Funch, Christine, frk., Sømarken (117) 3,0.
 — Aage, gdr., Pilegd., 5. vdg. (39a) 33,2-36,8-15,8. **37x**.

GRØNBECH, Alfred, avlsbr., Billesdal, 5. vdg. pc. (39b) 4,8-18,0-6,0.
 — *Ove Hansen, kontrollass., Solvang.
 Grønvall, Hans, bagerm., Byen (29t) 29,9-2,9. **8**.

HAAGENSEN, Edvard, hmd., 10. slg. pc. (14f) 1,7-11,0-2,2.
 — Hans, hmd., Sømarken (102a) 9,2-8,7-1,7. **36u**.
 — Jens Peter, hmd., Smaalynge (62) 2,8-12,8-2,8.
 *Hansen, Ernst, arbm., Byen (30ø).
 — Johs., arbm., Sømarken (108b) 1,7-3,2-0,2.
 — *Karl Aage, arbm., 19. slg. pc. (23c).
 — Laur., arbm., Sømarken (87e) 3,0-0,2.
 — Hans Conrad, avlsbr., Smaalynge (78) 4,2-12,3-3,3.
 — Hans Peter, avlsbr., Munkvang, 16. slg. pc. (20abc) 8,0-32,3-12,3.
 — Henry Kofoed, avlsbr., Billeshøj, 10. slg. pc. (14d) 16,2-56,8-22,8. **67**.
 — Johs., avlsbr., Smaalynge (74) 11,2-25,6-9,6.
 — Anth., bygm., Bakkehuse, Præstegd. pc. (2 o) 13,6-1,6. **48**.
 — Jørgen Johs., bødker, Præstegd. pc. (2q) 9,5-0,5.
 — *Aage, forp., Krampegd., 6. slg. (10a) 33,7-71,2-32,2. **2x**.
 — Clara, hmd., frue, Dalshøj, 20. slg. pc. (24m) 10,2-1,2.
 — Carl, gdr., Sommergd., 5. slg. (9a) 24,8-48,2-21,2. **50y**.
 — Sofus, gdr., Borggd., 7. slg. (11a) 35,9-56,7-28,7. **113u**.
 — Th., gdr., Skadegd., 12. vdg. (46a) 21,3-50,0-20,6. **45**.
 — Anders C., hmd., Hegny, Smaalynge (76b) 4,4-12,8-3,8.
 — Anker, hmd., Præstegd. pc. (2e) 3,1-14,1-1,1.
 — Arne, hmd., Signes Minde, 25. slg. pc. (29b) 1,9-12,8-2,8

- Hansen, Borge, hmd., Danevang, 11. slg. pc. (15b)**
8,5-20,3-11,1.
- Carl, hmd., Slettevang (29f) 1,7-7,3-1,8.
 - Clara, hmd., Somarken (122a) 7,8-6,4-1,4.
 - Conrad, hmd., Smaalyngen (61) 4,1-16,5-4,5.
 - Edv., hmd., Smaalyngen (79) 3,6-11,7-2,7.
 - Karl Aage, hmd., Enghøj, 19. slg. pc. (23c) 2,2-12,6-2,6.
 - Laurits, hmd., 18. slg. pc. (22h) 1,7-9,2-2,2.
 - Ludv. P., hmd., Somarken (116b) 5,0-8,0-2,0.
 - Johs. P., karetmager, Byen (29x) 12,5-1,0. **83.**
 - *Albert, medhj., Billestøj, 10. slg. pc. (14d). **67.**
 - *Jens P., rentier, Smaalyngen (79).
 - Ingvar, traktorfører, Byen (30ad) 8,7-0,7.
- *Hjorth, Kaj, arbm., Smaalyngen (65a).**
- Hans, hmd., Smaalyngen (65a) 5,6-14,6-4,6.
- Holm, Laur., arbm., Hyldeshøj, 23. slg. pc. (33b) 6,4-0,4.**
57a.
- Evald, barberm., Byen (30 l) 26,1-1,4. **81.**
 - Vincents, gartner, Byen (29n) 10,4-2,4. **86.**
 - Gunnar, hmd., Birkely, Somarken (119a) 3,6-10,8-2,8.
- IPSEN, Edvin, arbm., Byen (30ap) 10,7-0,7.**
- *Sanne, frk., Præstegaarden, **28.**
 - Bjarne, graver, Byen (2n) 9,5-0,5.
 - Jens, hmd., Engvang, Smaalyngen (129) 2,6-11,9-2,9.
 - Kjeld, hmd., 26. slg. pc. (30e) 1,8-10,2-2,2.
 - Jens Chr., rentier, Stenebjerg, 19. slg. pc. (23f)
0,5-13,5-2,5. **20.**
- JACOBSEN, Jens, hmd., Stenshøj, Præstegd. pc. (2f)**
1,8-14,0-2,8.
- Karl E., mejerist, Byen (30ag) 8,3-0,3. **79y.**
 - Axel, rentier, Byen (30aq) 9,6-0,6.
- Jensen, Gether, amtsrevisor, Byen (29s) 10,0-0,7. 85.**
- Carl A., arbm., Somarken (108a) 2,8-7,0-1,0.
 - Gunnar, arbm., 23. slg. pc. (27c) 6,4-0,4.
 - *Henning, arbm., Byen.
 - Johs., arbm., Somarken (120b) 3,3-0,3.
 - Aksel, avlsbr., Vestervang, 10. vdg. pc. (44b) 6,9-21,0-9,4. **22y.**
 - Ingvard, avlsbr., Sommersminde (38b) 8,9-28,7-14,7.
 - Karl Ove, avlsbr., Nyvang, 24. slg. pc. (28d)
7,0-23,7-7,7.
 - Ove, avlsbr., Nygd., 2. slg. pc. (6e) 10,5-30,0-9,6.
 - Vagn, avlsbr., Gyldenvang, 20. slg. pc. (24f)
9,8-26,0-10,0.
 - Ove, fiskehdl., Somarken (105a) 2,7-8,1-1,1.
 - Ingeborg, frue, Præstegd. pc. (2r) 9,5-0,5.
 - Aage, gdr., Tornged., 30. slg. (31) 21,5-41,4-19,4. **62y.**
 - Aksel, gdr., Iøjnt., Hullegd., 17. slg. (21a) 30,9-72,0-33,3. **19.**
 - Harald P., gdr., Frigid., 3. slg. (7a) 32,4-61,6-27,6. **9y.**
 - H. Chr., gdr., Aagd., 2. vdg. (36a) 39,1-94,3-45,3. **113y.**
 - Holger, gdr., St. Gadegd., 23. slg. (27a) 51,7-115,3-58,3. **3x.**
 - Otto Johs., gdr., L. Hullegd., 19. slg. (23a) 8,6-27,0-9,0.
 - Skat Anker, gdr., Hjortegd., 1. vdg. (35a) 27,9-53,4-26,4. **50x.**
 - Poul, hmd., 23. slg. pc. (27b) 2,0-11,6-2,5.
 - *Thomas, medhj., Aagd., 2. vdg. (36a).
 - Carl, rentier, Somarken (116a) 1,7-3,0-0,4.
 - *Hans P., rentier, Byen (30at).
 - Jens Peter, rentier, 19. slg. pc. (23p) 8,4-0,4.
 - Johs., rentier, Byen (29ag) 10,1-1,1.
 - *Peter, rentier, Byen, 25. slg. pc. (29u) 10,7-0,7. **84.**
 - *Peter A., rentier, 10. vdg. pc. (44b).
 - Svend Aage, rentier, 19. slg. pc. (23k) 9,0-0,7.
 - Axel, smedem., Lillchave (30h) 14,3-3,3. **23.**
 - *Hans Chr., smedev., Byen (30ah).
 - *Joh., vert, Samlingshuset, Byen (30i) 30,7-1,7. **75.**
- Johansen, Janus, malerm., Byen (30ak) 12,9-0,9. 105.**
- Jockum, rentier, Byen (30b) 9,6-0,6.
- Jørgensen, Aage, arbm., Somarken (88d) 3,1-0,1.**
- Borge, arbm., Somarken (88c) 1,1-0,1.
 - Ove J., arbm., 7. slg. pc. (11n) 6,4-0,4.
 - Anker Engell, avlsbr., Solvang, Smaalyngen (75)
9,6-26,0-9,3. **12u.**
 - Erik B., gdr., Maegd., 28. slg. (32abc) 30,4-50,6-23,6. **57x.**
 - Dagmar, rentrice, frue, Byen (30ab) 9,0-1,0.
 - Oliva, svenske, frk., Byen (30s) 7,0-0,5.
- KARLSEN, Henry, avlsbr., Stenminde, 5. slg. pc. (9d)**
7,8-18,4-7,4.
- Peter, hmd., 1. slg. pc. (5k) 3,3-13,0-3,3.
- Kjeller, Henry, gdr., St. Myregd., 12. slg. (16) 38,3-98,6-46,6. 7x.**
- Koch, Helmer Andr., avlsbr., Smaalyngen (81)**
7,8-21,8-6,8.
- Koefoed, Gunnar Lund, gdr., L. Myregd., 24. slg. (28a)**
68,2-135,0-72,3. **61x.**
- Hans Chr., gdr., Vestergd., 11. vdg. (45a) 18,0-37,2-18,2. **3Aak. 98y.**
 - N. A., propr., Eskildsgd. (1) 176,7-200,0-118,8. **3Aak. 53.**
- Kofod, Gunnar Due, gdr., Slettegd., 25. slg. (29a)**
27,4-74,3-35,3. **39.**
- Peder, revisor og bankbest., Byen (29aq) 10,8-2,8. **100.**
- Kofoed, Chr., arbm., Granly, 19. slg. pc. (23h) 4,0-0,2.**
- Chr., arbm., Somarken (96a) 3,0.
 - Henry, arbm., Byen (30al) 10,0-1,1. **103.**
 - Aksel M., avlsbr., Bakkely, 18. slg. pc. (22b) 6,8-17,8-5,8. **76x.**
 - Harald A., avlsbr., Kratlund, 6. slg. pc. (10d)
20,7-60,0-27,2. **24.**
 - Johs., avlsbr., 1. vdg. pc. (35e) 1,6-10,5-1,5.
 - Kaj, avlsbr., 27. slg. pc. (31e) 3,6-9,6-2,6.
 - Kr., avlsbr., Vestertoft, 22. slg. pc. (26c) 4,0-17,6-5,6.
 - Niels Munch, avlsbr., Højvang, Degned, pc. (3c)
9,3-28,9-12,6. **3Aak. 3y.**
 - Orla, avlsbr., Munkhøj, 16. slg. pc. (20k) 10,4-28,2-8,2. **57x.**
 - Svend, avlsbr., Holmsminde, 6. slg. pc. (10c)
6,0-16,6-5,1.
 - Vilh. J., avlsbr. og kommunekass., Somarken (100)
10,8-10,2-2,2. **36x.**
 - *Svend, forv., L. Myregd.
 - *Valborg, frue, 19. slg. pc. (23n).
 - Anders, gdr., Tyskegd., 10. vdg. (44a) 49,1-51,2-25,2. **3Aak. 98x.**
 - Holger H., gdr., Bjergegd., 11. slg. (15a) 32,7-55,0-23,7. **40x.**
 - Karl Th., gdr., Anhøj (147a) 38,7-35,3-12,3. **3Aak.**
 - Oscar, gdr., Boesgd., 29. slg. (33a) 33,9-50,8-24,8. **15y.**
 - Peder, gdr., Baunegd., 6. vdg. (40a) 29,1-53,3-23,3. **37y.**
 - Povl, gdr., Brogd., 8. slg. (12a) 41,3-96,7-45,7. **16.**
 - H. Andr., hmd., Kirkely, Kirkemarken, 20. slg. pc. (4h) 1,4-8,1-1,1.
 - Axel Bohn, hmd., Smaalyngen (82d) 1,8-9,3-1,3.
 - Emil, hmd., Hjorthsminde, 1. slg. pc. (5i) 3,5-12,5-3,5.
 - Knud, hmd., Nethesminde, 20. slg. pc. (24g) 2,1-6,0-1,6.
 - Math. B., hmd., Smaalyngen (66) 4,0-14,6-3,6.
 - Chr. Kjoller, rentier, 27. slg. pc. (31q) 10,5-0,5.
 - *Holger A., rentier, Kjællingebø, 1. slg. **9x.**
 - Jens, rentier, Byen (30ai) 8,3-0,3.
 - Jochum, rentier, Byen (29ah) 10,5-1,0. **116x.**
- Kowsky, Ella, damefrisørinde, Byen. 47.**
- Axel, mekaniker, Byen (30au) 14,2-1,2. **47.**
- Kristiansen, Hans, arbm., 19. slg. pc. (23v) 8,0-0,4.**
- Hans Conrad, arbm., Somarken (111b) 1,2-4,6-0,6.
 - Lauritz, avlsbr., Skovly, Kirkemarken (4a) 4,0-11,4-3,4.
 - Poul, avlsbr., Virkelyst, 7. slg. pc. (31b) 4,7-19,5-4,5.
- Kure, Andr., avlsbr., Skovfryd, 7. slg. pc. (11b) 4,7-16,9-3,9. 114u.**
- LARSEN, Andr. P., arbm., Bakkely, Somarken (33d)**
7,7-0,2.
- Aksel, avlsbr., Lillevang, Smaalyngen (83a) 14,4-36,6-11,6. **12y.**
 - Carl, avlsbr., Smaalyngen (68a) 3,8-14,5-3,5. **26y.**
 - Hans Conrad, avlsbr., Nordrup, Smaalyngen (85)
10,8-23,3-8,3. **55u.**
 - Henrik, avlsbr., Lillevang, Præstegd. pc. (2f)
3,0-16,2-4,2.
 - *A. J., fhv. best., Krampegd., 6. slg. (10a). **2x.**
 - *Poul, best., Landlyst, 25. slg. pc. (29q) 6,3-18,4-6,4.
 - *Johs., foderm., Vassegd. hus.
 - *Elise, frue, Somarken.
 - Sofus, gdr., Billegravsgd., 9. slg. (13a) 43,0-96,1-47,1. **21.**
 - Carl, hmd., 19. slg. pc. (23d) 6,0-0,3.
 - Charles, hmd., Somarken (97a) 5,5-6,4-1,4.
 - Ejner, hmd., 7. slg. pc. (41c) 6,8-22,6-7,6.
 - *Niels, rentier, Smaalyngen (68).
 - Mathilde, rentrice, frue, Byen (30av) 8,3-0,3.
 - Ragnhild, restauratrice, frue, 19. slg. pc. (23n) 14,5-0,9. **87.**
 - Rich., skrædderm., Byen (29r) 10,0-0,7. **4.**
 - Carl, snedkersv., 17. slg. pc. (21c) 8,0-0,3.
 - Freddy, snedkersv., Hjørnehuset, Smaalyngen (149am)
8,3-0,3.
 - *Lund, Sv. Aage, arbm., Bethania, Byen (29ab) 15,0-1,1.
 - *Anna, frk., Bakkegd. **49.**
 - Johs. M., gdr., Bakkegd., 21. slg. (25a) 30,9-53,9-21,9. **49.**
 - Peter Spanner, kobm., Byen (30y) 25,2-1,2. **65.**
- MADSEN, Carl, avlsbr., Somarken (118b) 4,9-10,6-2,6.**

Madsen, Hans Har., avlsbr., Sømærken (150) 4,6-6,3-1,3.
 — Jakob, cementvarefabrikant, Byen (31p) 10,0-0,7. 62x.
 — Niels Hansen, fiskehdl., Byen (30a) 6,2-1,2. 52.
 — *Poul, forp., Aspegd., 4. vdg. (38a) 48,6-56,0-25,8. 61
 — Chresten, gdr., Stenbaltregd., 27. slg. (31a) 23,3-39,8-17,8.
 — Edv., rentier, Klippebo, 27. slg. pc. (31e) 2,9-14,3-2,3.
Marcher, Jens, hmd., Enghave (29g) 2,8-23,1-4,1. 79x.
 — Peder, mollecejer, Kirkemøllen, Kirkemarken (4b) 8,6-49,5-7,5. 77.
Mogensen, Aksel, avlsbr., Frydenlund, 2. slg. pc. (6b) 9,8-27,0-9,6. 9a.
 — Martin, bygm., Byen (30x) 28,3-4,3. 68.
 — Axel, hmd., Smaalyngen (82c) 3,1-11,0-2,4.
Mortensen, Henry Kofoed, avlsbr., Søborg, 14. slg. pc. (18f) 8,6-30,2-11,2. 7u.
 — Marie A., frue, Smaalyngen (67b) 1,7-12,8-1,8.
 — Albert Chr., hmd., Lillebo, 11. vdg. pc. (45c) 2,2-13,1-3,1.
 — Jens, hmd., 8. slg. pc. (12b) 4,5-6,3-1,3.
 — Chr. Vilh., smedem., Smaalynge, 1. slg. pc. (65c) 10,0-0,8.
Munch, H. O. arbm., Smaalynge (65b) 3,8-0,3.
 — Carl, avlsbr., Skovholt, 1. slg. pc. (6e) 9,5-27,0-11,2. 32x.
 — Gunnar, avlsbr., Stensvang, Præstegd. pc. (2k) 17,0-48,0-20,9. 89.
 — Hans P., avlsbr., Søhøj, 14. slg. pc. (18d) 16,5-19,2-6,2. 15x.
 — Hans Conrad, gdr., Dammegd., 20. slg. (24a) 37,0-70,8-33,8. 31.
 — Knud, gdr., Vassegd., 8. vdg. (42a) 59,8-121,5-67,5. 22x.
 — Niels, gdr., L. Loftsgd., 18. slg. (22a) 22,6-45,6-17,6. 71.
 — Harald, gdr., Kjøllegd., 10. slg. (14a) 32,8-65,0-35,6. 27.
 — Svend Aage, gdr., St. Loftsgd., 13.—14. slg. (18a) 61,9-80,3-36,8. 6.
 — Hans Ove, hmd., 20. slg. pc. (24h) 2,3-14,0-2,4.
 — Hjalmar Chr., rentier, Aftenhvilte, Præstegd. pc. (21) 9,8-0,8.
 — *Kristian, rentier, Kjøllegd., 10. slg. (14a). 27.
 — *Marcus, rentier, Søhøj, 14. slg. pc.
 — Frede, skomagerm., Byen (291) 12,9-0,9. 30.
 — Rasmus, snedkersv., Højbo, Byen (30k) 15,6-1,6. 17.
 — Konrad, sognerådsform., Stenslille, Præstegd. pc. (2s) 16,0-1,6. 43.
Mvhre, Ch., hmd., Risende, 27. slg. pc. (31g) 2,7-9,7-2,7.
 *Møller, Karen, lærerinde, frk., Ndr. forskole. 73.
NEKSØ, Hans Fr., avlsbr., Kragesminde, Smålyngen (67a) 11,2-23,5-9,5. 26u.
 — Peder, avlsbr., Nordholt, Smaalynge (70a) 16,0-24,0-9,0. 12x.
 *Nielsen, Chr., arbm., Sømærken (102b).
 — *Herman, arbm., Sømærken.
 — Ancher, avlsbr., Birkelund, Smaalynge (69) 9,7-22,0-8,0. 61y.
 — Otto Andr., avlsbr., Boesvang, 16. slg. pc. (201) 9,1-29,5-9,5.
 — *Carl Anker, forv., Eskildsg.
 — *Karen, frue, Skræddergd., 4. slg. (8a). 26x.
 — Hans, gdr., Skræddergd., 4. slg. (8a) 43,2-90,6-42,6. 26x.
 — *Knud Rerup, læge, Byen (30ae) 13,6-0,6. 85.
 — Aug., fhv. maskinm., 29. slg. pc. (33g) 14,4-0,4.
 — *Jens, rentier, Byen.
 — Niels Chr., skatteopkræver og pantefoged, Solhøj, 27. slg. pc. (31n) 11,0-0,6. 93.
 — Arne, traktorfører, hønsecejer, Smedevang, 10. slg. pc. (14c) 1,5-15,9-1,9. 99.
OLESEN, Jens Peter, hmd., 16. slg. pc. (30aa) 2,4-8,0-2,0.
Olsen, Ellen, avlsbr., frue, Egely, 9. slg. pc. (13b) 10,4-28,0-11,4. 66.
 — Jensine, frue, Byen (30ax) 8,0-0,7.
 — Holger, hmd., Birkebo, Smaalynge (71) 4,5-12,6-3,7. 61v.
 — M. Chr., hmd., 7. slg. pc. (11d) 1,3-6,3-1,3.
 — Th., hmd., 27. slg. pc. (31d) 3,3-9,6-2,6.
 — Erik Olaf, kommis., Præstegd. pc. (2m) 5,5-0,5.
PANNICH, Johan, hmd., 11. vdg. pc. (45b) 1,9-12,7-2,7.
Pedersen, Andr., arbm., Smaalynge (140ap) 4,3-0,3.
 — Anthon, arbm., Smaalynge (140ao) 5,2-0,2.
 — *Einar, arbm., Hjørnehuset, Smaalynge (140am).
 — Ejvind, arbm., Kirkemarken (4g) 3,2-2,0.
 — Henry, arbm., Kirkemarken (4e) 13,0-0,7.
 — Ove, arbm., Sømærken (102d) 4,1-0,2.

Pedersen, Aage Andr., avlsbr., Ellevsø, 14. slg. pc. (18c) 21,7-19,6-6,7. 62x.
 — Aksel, avlsbr., Dalsbakke, Præstegd. pc. (2b) 4,5-19,6-6,6. 104.
 — Carl Edv., avlsbr., Nyholm, 14. slg. pc. (18e) 8,8-31,0-11,6. 7y.
 — Hans E., avlsbr., Lynghøj, Smaalynge (77) 7,9-16,9-5,9.
 — Herluf Th., avlsbr., Bækkevang, 16. slg. pc. (20h) 8,5-31,1-11,1. 57x.
 — Julius, avlsbr., Gammeleje, Sømærken (84a) 18,4-35,1-16,1. 60x.
 — K. E., avlsbr., Sømærken, 15. slg. pc. (19e) 7,2-10,0-2,1.
 — Gunnar, fisker, Sømærken (134d) 7,2-0,2.
 — *E. N., førstelærer, Centralskolen. 74x.
 — Helge, gdr., Degnegd. (3a) 16,6-26,1-8,1. 63y.
 — Niels Th., hmd., 1. slg. pc. (5h) 2,4-11,4-2,4.
 — Hans Andr., murerm., Byen (30ar) 10,4-1,4. 94.
 — *Alfr., rentier, Aagd. hus.
 — Rasmus, rentier, 19. slg. pc. (23i) 10,7-0,7. 54.
 — Johs. M., snedkerm., Solblink, Byen (20ac) 17,4-2,4. 69.
 *Philipsen, Carl, uddeler, Pedersker Brugsforening. 13
Pihl, Aage, arbm., Byen (29ae) 9,8-0,8.
 — *Alfr., arbm., Sømærken (88).
 — Axel, avlsbr., Sømærken (120) 8,8-16,4-4,4. 76u.
 — Ejnar, avlsbr., Ungdomslyst, Smaalynge (76a) 10,6-28,8-10,8. 42y.
 — Johs., avlsbr., Solyst, Degnegd. pc. (3d) 19,6-26,0-10,6. 76y.
 — Mandix, avlsbr., Sydvang, Sømærken (3g) 13,0-19,0-6,4. 36v.
 — Anine, rentrice, Byen (29ac) 10,6-1,1.
 — Oluf, rentier, Sømærken (108c) 0,5-7,0-0,5.
 — Sofie, rentrice, Byen (29al) 10,0-0,9.
Poulsen, Anker, arbm., Sømærken (134e) 8,2-0,2.
 — Anthon, arbm., Sømærken (87) 3,0.
 — *Carl Chr., arbm., Sømærken (87f) 8,0-0,2.
 — Carl Emil, arbm., St. Loftsgd. pc. (181) 4,8-0,2.
 — Edv., arbm., Sømærken (87d) 8,0-0,3.
 — Gunnar, arbm., Sømærken (88b) 2,3-0,3.
 — Kaj Berge, arbm., Sømærken (142c) 2,4-0,1.
 — Karl E., arbm., 14. slg. pc. (18).
 — Leif, arbm., Sømærken (134d) 8,0-0,2.
 — Ole, arbm., Sømærken (87g) 8,0-0,2.
 — *Chr., avlsbr., Egely, 9. slg. pc. (13b). 66.
 — Knud Edvard, gdr., Ll. Gadegd., 22. slg. (26a) 35,2-56,7-23,7. 63x.
 — Sv. Aage, gdr., Skyttegd., 3. vdg. (37a) 27,6-53,3-26,3. 40y.
 — *Herman, pedel, Centralskolen (74u).
Povlsen, Hans, arbm., St. Loftsgd. gr. (18k) 4,2-0,2.
RASMUSSEN, Helga, frue, 5. vdg. pc. (39d) 4,2-0,2.
Ravnebjerg, Svend Poul, mekaniker, Byen (29an) 19,0-1,0. 111.
Riis, Holger, arbm., 19. slg. pc. (23q) 8,0-0,4.
 — Poul, dyrlæge, Byen (30u) 18,7-0,7. 25.
SCHOU, Alfred, arbm., Sømærken (119b) 2,2-3,3-0,3.
 — Holger, avlsbr., Sømærken (98a) 8,0-8,0-1,9.
 — Jens Holser, avlsbr., Østervang, 1. slg. pc. (5b) 7,4-20,8-8,8. 32u.
 — *Asta, lærerinde, frk., Centralskolen (3b).
 — Markus, hmd., Sømærken (145b) 1,8-1,7-0,7.
 — Jenny, rentrice, frue, 26. slg. pc. (30an) 8,3-0,3.
Seerup, Niels Chr., gdr., Engegd. (47) 20,2-40,7-18,7. 108.
Skov, Arne J., fisker, Sømærken (142b) 3,4-0,4.
Sode, Einar, købm., Byen (30t) 21,2-1,2. 70.
Sonne, H. A., gdr., Grubbegd., 7. vdg. (41a) 38,2-81,1-40,1. 12.
THOMSEN, Albert, arbm., Hullegd. pc. (23e) 8,0-0,4.
Thorsen, Chr., avlsbr., Kuleborg, Smaalynge (80) 23,6-35,3-15,3. 60y.
VIBORG, Th., avlsbr., Smaalynge (63) 10,8-22,8-7,8. 46y.
WESTH, Peter, avlsbr., Højlund, 21. slg. pc. (25b) 12,4-22,0-6,8. 44.
 — Th., fisker, Sømærken (134b) 5,4-0,4.
 — Einar, fiskehdl., Sømærken (87e) 6,5-0,5.
 — Sejer, hmd., Sømærken (133) 5,4-5,2-1,2.
 — Thor O., regnskabsfører, 17. slg. pc. (21b).

Sommerhuse og andre huse, der ikke i øjeblikket er bebodt.
 (Henry Appel, Aakirkeby) (122b) 0,5-5,2-0,2.

(Grosserer Carl K. Bohn, København) (101c) 0,6-5,6-0,6.
 (Fru Esther Bohn, Virum) (101a) 9,8-15,6-1,3.
 (Fængselsinsp. K. C. Borch, Glostrup) (152c) 3,8-0,8.
 (Kontorist A. Sonne Hansen, Nexø) (102a) 0,8, lejet gr.
 (Thorvald Math. Hansen, Pedersker) (29af) 13,7-0,7.

(Hans Lund Henriksen, Herlev) (lejet gr. på 110b) 3,0.
 (Regnskabsf. Peder Kofod, Pedersker) (105b) lejet gr. 1,0
 (Avlsbr. Henrik Larsen, Pedersker) (lejet gr. på 105b) 1,0.
 (Repr. Christian Pedersen, København) (119c) 3,4-3,0-0,7.
 (Ejnar Sode, Pedersker) (lejet gr. på 104b) 2,0.

Personregister for Poulsker sogn

***ABILDRUP**, Viggo, førstelærer, Vestre skole. U B .
 23.
Andersen, Poul Anker, gdr., Skovgd., 4. vdg. (45a) 22,1-36,0-18,7. U Sn . U 52u .
 — *Verner, mekaniker, Snogebæk (75c). U Sn .
 — Helge E., montør, Snogebæk, 18. slg. pc. (20k) 17,0-1,0. U Sn . U 110 .
 — Henrik, regnskabsfører, Lillebo, Degnegd. pc. (2c) 16,3-1,3. U B . U 40 .
Andreasen, Svend, arbm., Snogebæk (21e) 2,5-0,4. U Sn .
 — Ludvig, fhv. avlsbr., Snogebæk (83f) 6,3-0,3. U Sn .
 — Hans Edvard, hmd., Karensminde, 21. slg. pc. (23f) 4,8-15,5-5,7. U N .
 — Hans, rentier, Degnegd. pc. (2h) 10,2-0,6. U B .
BECH, Edv., avlsbr., murerm., Snogebæk (105b) 2,6-12,5-2,3. U Sn . U 29v .
 — Einar, avlsbr., Egelund, 4. vdg. pc. (1b) 8,8-24,0-8,2. U N . U 53x .
 — Knud, avlsbr., Lillevang, 12. slg. pc. (14b) 11,8-34,0-14,0. U N . U 93v .
 — Magnus, avlsbr., Snogebæk (89) 1,9-11,8-1,8. U Sn .
 — Otto, avlsbr., 14. slg. pc. (16b) 3,9-17,3-4,3. U N .
 — Karoline, frue, Hulsmyre, 3. vdg. pc. (44f) 1,8-9,5-2,2. U B .
 — Svend, avlsbr., 19. slg. pc. (21c) 6,3-19,3-7,6. U N .
 — Harald, fisker, Snogebæk (87b) 10,0-0,5. U Sn .
 — H. Chr., hmd., Pederskerjorden (33c) 2,6-11,1-3,2. U B .
 — Knud, hmd., Møllebo, 9. slg. pc. (11c) 1,9-10,8-2,6. U N .
 — Sinius, murer, Snogebæk, 18. slg. pc. (20p) 9,0-0,2. U Sn .
 — Math. Andr., rentier, 19. slg. pc. (21e). U N .
 — *Hans A., vognm., Snogebæk (89). U Sn .
Bendtsen, Charles, arbm., 9. vdg. pc. (50e) 7,5-0,5. U B .
 — Gerty, frue, 1. vdg. pc. (42f) 1,5-7,9-1,9. U B .
 — Einer, slagterm., Snogebæk (92b) 20,0-1,0. U Sn . U 71x
Bidstrup, Alfr., arbm., Højllyngen (123ce) 2,5-0,1. U Om .
 — Carl, arbm., Snogebæk (108a) 4,5-0,5. U Sn .
 — Jens, arbm., Snogebæk (80b). U Sn .
 — Niels, fisker, Snogebæk (83g) 11,7-0,7. U Sn .
 — Emil, plantor, Højllyngen (123c) 5,0-6,0-1,0. U Om .
 ***Bohn**, Hans, arbm., Aldershvile, 3. slg. gr. U B .
 — Laur., arbm., Snogebæk (75e) 6,4-0,4. U Sn .
 ***Brandt**, Roar, arbm., Skovhuset, Snogebæk. U Sn .
 — Anna, rentrice, Solhytten, Snogebæk (108b) 11,1-1,1. U Sn . U 88v .
 — Helge, savværksejer, Skovhuset, Snogebæk (144b) 4,5-0,2. U Sn .
Buchardt, Erik, barberm., Strandvighus, Snogebæk (120) 10,7-0,7. U Sn . U 64v .
CHRISTENSEN, Poul, fisker, Snogebæk (107b) 5,0-0,2. U Sn .
 — Hedvig, frue, Snogebæk (128b) 4,5-0,5. U Sn .
 — Chr. Busk, malerm., Snogebæk (121cf) 9,0-1,0. U Sn .
 — Aleksander, murerm., 17. slg. pc. (19f) 12,1-0,7. U Sn . U 76v .
 — Erik, møllelejer, Vibemøllen, 12. slg. pc. (14f) 3,0-41,2-3,8. U N . U 26 .
 — *Aage Jøker, uddeler, Snogebæk brugsforening. U Sn . U 15 .
Christiansen, Egil, arbm., Snogebæk. U Sn .
 — *Har., pens. tyrpasser, Snogebæk. U Sn .
 — Aksel, hmd., 34. slg. pc. (36b) 1,6-10,0-1,7. U B .
 — Hans P., fhv. smedem., 4. vdg. pc. (45i) 21,2-1,2. U N . U 95v .
Christoffersen, Hans A., gdr., Gubbegd., 24. slg. (26a) 34,4-42,6-20,6. U N . U 57x .

Dam, Johs., avlsbr., Kirkekilde, 7. vdg. pc. (48b) 9,4-28,6-11,6. U Sn . U 60u .
 — Jens E., gdr., sandemand, Dammejd., 32. slg. (34) 7,4-60,5-33,0. U Pe . U 17x .
 — Ejner, købm., Snogebæk (92a) 14,5-1,0. U Sn . U 33 .
 — *Carl J., rentier, Præstegd. pc. (1i). U B .
 — Mathea, rentrice, Søfryd, Snogebæk (95d) 9,4-0,4. U Sn .
 — *Oliva, rentrice, Snogebæk. U Sn .
 ***Dich**, Kristine, rentrice, Pederskerjorden (33c) U B .
 ***Due**, Johs., mejeribest., Mejeriet Bækkedal. U B . U 25 .
ESPERSEN, Jane, avlsbr., Dalsminde, 1. vdg. pc. (42g) 4,2-18,4-5,4. U B . U 47x .
 — Aage, gdr., Grammejd., 2. slg. (4a) 23,8-59,3-28,3. U B . U 24x .
 — Borge, gdr., Bjergegd., 38. slg. (40a) 13,9-40,0-15,5. U B . U 8x .
FOLKMANN, Carl, gdr., Tornegd., 3. vdg. (44a) 19,5-46,2-23,2. U B . U 68u .
Frederiksen, Jens P., arbm., Poppelly, Snogebæk (79b) 4,0-0,3. U Sn .
 — Ludv., arbm., Snogebæk (18b) 3,5-0,2. U Sn .
 — Georg, avlsbr., Kæret, 21. slg. pc. (23g) 4,4-14,1-4,6. U N . U 53v .
 — Harald, snedkerm., Nordly, Snogebæk (92f) 15,9-0,9. U Sn . U 85v .
Funch, Anine, avlsbr., Degnelund, Degnegd. pc. (2g) 4,9-18,6-6,1. U B . U 14u .
 — Marius, avlsbr., Sydvang, Pederskerjorden (33c) 3,7-14,9-4,4. U B . U 9u .
 — Hans Andr., gdr., Degnegd. (2a) 7,0-27,6-8,6. U B . U 43u .
 — Marie, gdr., Dyndebygd., 36.—37. slg. (38) 14,7-43,5-18,5. U Pe . U 16u .
GRØNBJERG, Ludvig, rentier, Strandlund, Snogebæk (138d) 5,2-0,2. U Sn .
HAAGENSEN, Anker, avlsbr., Solhjem, Pederskerjorden (62) 2,0-10,3-2,3. U B .
 — Karlo, avlsbr., Højllyngen (123c) 19,5-18,7-5,7. U Om . U B . 83x.
Hansen, Karen, arb. Snogebæk, 18. slg. pc. (20 o) 7,0-0,2. U Sn .
 — Konrad K., arbm., Snogebæk (84m) 9,7-0,7. U Sn .
 — Alfred J., avlsbr., Kærlund, 9. slg. pc. (11b) 6,8-19,6-7,7. U N . U 65u .
 — Edv. Kaas, avlsbr., Munkevang, 29. slg. pc. (31a) 6,0-18,5-7,0. U B . U 60v .
 — Elmer, avlsbr., vognm., Fuglesang, Snogebæk (88a) 3,9-17,0-5,0. U Sn . U 107x .
 — Hans Olaf, avlsbr., Vennerslyst, 8. slg. pc. (10b) 7,0-22,3-7,7. U N . U 53u .
 — Jens Peter, avlsbr., Brodal, 21. slg. pc. (23e) 8,8-25,5-9,5. U Sn . U 56v .
 — Jokum, avlsbr., Skovly, 27. slg. pc. (29c) 4,6-12,9-3,9. U Sn . U 63u .
 — Ove, avlsbr., Engvej, Præstegd. pc. (1d) 7,6-25,5-9,5. U B . U 69 .
 — Peter, avlsbr., Korreslot, 38. slg. pc. (40c) 22,1-34,0-17,4. U B . U 24v .
 — Villy, avlsbr., Nordvang, 3. vdg. pc. (44i) 9,3-24,2-10,7. U B .
 — Villy, avlsbr., Højllyngen (123a) 22,1-12,0-5,4. U Om .
 — Henry, gdr., Lærkegd., 19. slg. (21a) 50,3-47,6-23,6. U Sn . U 32x .
 — Jens Edv., hmd., Mosevang, Snogebæk (76) 3,0-7,2-2,6. U Sn .
 — *Petra, lægerinde, Vestre skole. U B .
 — Hans P. Johs., mekaniker, Snogebæk (142) 2,5-0,6. U Sn .
 — *Ingeborg, modehdl., Snogebæk. U Sn .
 — *Anna M., pedel, missionshuset Saron, 12. slg. pc. (14b). U N .

Hansen, Niels, regnskabsfører, Lilleje, 12. vdg. pc. (53i) 11,0-1,0. **U**B. **U**106.
 — Michella, rentrice, Snogebæk (136b) 3,0-0,4. **U**Sn.
 — Carl Chr., rogeriejer, Snogebæk (116c) 16,5-0,5. **U**Sn.
 — Ludv., skomager, Noddebo, 5. vdg. pc. (46d) 7,0-0,3. **U**Sn.
 — Chr., smedem., Degnegd. pc. (21) 18,6-0,6. **U**B. **U**50.
 — Karen, syerske, Snogebæk (75e) 3,5-0,2. **U**Sn.
 — *Henrik, uddeler, Poulsker brugsforening. **U**B. **U**1.
 — Aage, vognm., Snogebæk (128r). **U**Sn. **U**75y.
 — Aksel, vognm., Havebo, Snogebæk (93b) 6,5-0,5. **U**Sn. **U**79y.
 *Holm, Carl, arbm., Præstegd. **U**B.
 — H. Alfred, avlsbr., Snogebæk (75a) 2,1-12,1-2,1. **U**Sn.
 — Carl Edvard, hmd., 11. vdg. pc. (55c) 1,4-9,0-1,9. **U**B. **U**22u.
 — Vald., hmd., 7. slg. pc. (9d) 1,3-7,6-1,6. **U**Sn.
IPSEN, Henning, chauffør, Handy, Snogebæk (133e) 4,2-0,2. USn.
 — *Peter Andr., fisker, Snogebæk (107). **U**Sn.
 — Aage, gdr., Lillegd., 6. vdg. (47a) 31,5-34,2-14,2. **U**Pe. **U**21y.
 — Erik, gdr., Dyndebygd., 34. slg. (36a) 28,5-65,0-30,7. **U**Pe. **U**16x.
 — Frithjof, gdr., Bukkegd., 11. vdg. (52a) 31,9-71,0-34,0. **U**B. **U**21y.
 — Konrad, gdr., Sommergd., 33. slg. (35a) 39,9-64,4-36,9. **U**Pe. **U**16y.
 — Karoline, rentrice, Snogebæk (107) 5,4-0,7. **U**Sn.
JACOBSEN, Kristine, frue, 30. slg. pc. (32e) 2,0-11,0-2,4. USn.
 *Jensen, Arne, arbm., Degnevang, Degnegd. gr. **U**B.
 — Svend, arbm., Snogebæk (92d) 10,4-0,4. **U**Sn.
 — Borge, avlsbr., Tjørnhyssminde, 7. slg. pc. (9c). **U**B.
 — Carl, avlsbr., 22. slg. pc. (24d) 3,1-12,3-3,3. **U**Sn.
 — Gunnar, avlsbr., Grønnevang, Snogebæk (77a) 5,3-13,6-3,4. **U**Sn.
 — Herman, avlsbr., Hedensminde, Højlyngen (123g) 18,8-20,0-7,4. **U**Om. **U**Om. 117v.
 — Jens Peter, avlsbr., Elhely, Snogebæk (74) 11,6-27,0-9,5. **U**Sn. **U**30v.
 — Martin, avlsbr., Tophjem, Rispebjerg (70) 13,9-32,8-12,3. **U**Pe. **U**8y.
 — Thorvald, avlsbr., Svalhøj, 35. slg. pc. (37b) 3,6-16,7-4,7. **U**B. **U**48x.
 — *Aage, best., Hedensminde, Højlyngen. **U**Om. **U**Om. 117v.
 — *Ernst, best., Bækkelø, Snogebæk (97). **U**Sn.
 — *Alfr., cyclmekaniker, Snogebæk. **U**Sn.
 — Hans J., fisker, Snogebæk (86a) 4,7-0,7. **U**Sn.
 — Mina, frue, 17. slg. pc. (10p) 8,4-0,4. **U**Sn.
 — *Jens Chr., fyrmester, Ducodde Nordfyrr. **U**Sn. **U**42.
 — Ejner, gdr., Raabygd., 3. slg. (5a) 37,7-87,0-45,8. **U**B. **U**22x.
 — Erik, gdr., Munkegd., 28.—29. slg. (30) 65,4-70,7-45,7. **U**Sn. **U**21u.
 — Hans Hen., gdr., Udegd., 39. slg. (41a) 35,7-85,8-45,8. **U**B. **U**14v.
 — Holger, gdr., Dyndebygd., 35. slg. (37a) 21,5-47,5-22,5. **U**Pe. **U**43x.
 — Olaf, gdr., Slettegd., 2. vdg. (43) 31,8-68,7-36,7. **U**B. **U**70.
 — Villy, gdr., L. Myregd., 10. vdg. (51) 15,3-49,9-19,9. **U**B. **U**14x.
 — Aage, hmd., 11. vdg. pc. (52b) 3,3-13,5-4,1. **U**B.
 — Bertel Nielsen, hmd., 33. slg. pc. (35e) 1,5-9,3-1,3. **U**Pe. **U**65x.
 — Harald, hmd., 15. slg. pc. (17c) 2,9-12,9-3,7. **U**Sn.
 — Henning Mag., kobl., Snogebæk (84aa) 11,7-0,7. **U**Sn. **U**86v.
 — Ingrid, pensionist, Carlsbo, Snogebæk (146b) 8,3-0,3. **U**Sn.
 — Johs., rentier, Bækkehoj, Præstegd. pc. (1f) 17,0-0,8. **U**B. **U**109.
 — William, rentier, Højbo, Snogebæk (81e) 9,7-0,7. **U**Sn. **U**86u.
 — Lilly, rentrice, Aldersro, 5. vdg. pc. (46b) 1,3-12,3-1,3. **U**Sn.
 — Knud, smedev., Snogebæk (125a) 6,0-0,4. **U**Sn.
Johansen, Abdon, gdr., Tjørnebygd., 8. slg. (10a) 19,5-33,9-21,9. USn. **U**46.
 — *Martha, husbest., Snogebæk. **U**Sn.
Juul, Aage, avlsbr., 4. vdg. pc. (45b) 3,9-12,4-3,9. USn.
 — Chr., gdr., Kroggd., 22. slg. (24a) 25,7-31,1-17,1. **U**Sn. **U**31v.
 — Johs., skomager, Hjemly, Snogebæk (93c) 9,4-0,4. **U**Sn. **U**79x.
Jørgensen, Alfr., avlsbr., Hjemly, Snogebæk (98a) 8,1-21,9-6,9. USn. **U**38u.

Jørgensen, Ejner, avlsbr., Bækkedal, Præstegd. pc. (1g) 8,2-29,5-10,9. **U**B.
 — H. Aage, fisker, Snogebæk (84f) 9,7-0,7. **U**Sn.
 — Hans Edv., vejm., Engvang, 9. slg. pc. (11h) 1,9-13,1-2,5. **U**B. **U**78.
 — Peter, hmd., 30. slg. pc. (32f) 2,2-7,0-2,3. **U**Sn.
KAAS, Harald, gdr., Kaasegd., 1. vdg. (42a) 31,4-79,0-39,0. UB.
 — Ludvig, fhv. sogneraadformand, Svalebo, Snogebæk (83c) 12,0-1,0. **U**Sn. **U**34y.
Kjøller, Chr., arbm., Nybo, Snogebæk (96a) 5,0-0,7. USn.
 — *Frode, arbm., Snogebæk (113a). **U**Sn.
 — Georg, arbm., Snogebæk (126) 5,6-0,6. **U**Sn.
 — *Gunnar, fisker, Snogebæk (113a). **U**Sn.
 — Ancher, gdr., Nørregd., 1. slg. (3a) 21,9-60,0-27,8. **U**B. **U**49x.
 — H. Konrad, gdr., L. Vibegd., 12. slg. (14a) 10,3-29,2-12,2. **U**Sn. **U**68y.
 — Aage, hmd., Glædens Dal, 8. vdg. pc. (49b) 1,5-9,0-2,0. **U**B.
 — *Martha, rentrice, Nørregd., 1. slg. **U**B. **U**49x.
Kofod, Anth., gdr., St. Kirkebojag., 7. vdg. (48a) 45,3-68,7-35,7. UB. **U**12.
Keefod, Axel, avlsbr., Møllehuset, 38. slg. pc. (40b) 9,1-29,0-9,9. UB. **U**83y.
 — Conrad Philip, gdr., Bækked., 9. vdg. (50a) 58,2-80,0-40,9. **U**B. **U**45.
 — Hans C., gdr., fhv. folketingsm., lojtn., Markereg., 9. slg. (11a) 46,1-102,0-58,3. **U**B. **U**4.
Kofoed, Alfred Johs., arbm., Snogebæk (84p) 5,0-0,6. USn.
 — *Chr. Andr., arbm., 1. vdg. pc. (42i). **U**B.
 — Carl Sonne, avlsbr., Højly, 1. vdg. pc. (42c) 7,5-24,3-9,3. **U**B. **U**67u.
 — Holger N., avlsbr., Pilevang, 12. slg. pc. (14e) 5,9-20,6-7,2. **U**Sn. **U**65y.
 — Svend Aage, avlsbr., Solhjem, 17. slg. pc. (19c) 3,8-14,0-3,9. **U**Sn.
 — *Niels Edv., best., Frigd., 12. vdg. (53a). **U**B. **U**39.
 — Anker, gdr., Sersjergd., 5. slg. (7a) 26,0-63,6-30,6. **U**B. **U**60y.
 — Henning, gdr., Gadegd., 17. slg. (19a) 24,1-50,0-24,0. **U**Sn. **U**30x.
 — Jens, gdr., Jomfrugd., 30.—31. slg. (32a) 82,1-61,0-34,0. **U**Pe. **U**21x.
 — Thorvald, gdr., Tjørneby, 6. slg. (8) 48,3-61,4-32,4. **U**Sn. **U**7x.
 — Jens Peder, hmd., 9. vdg. pc. (50b) 1,1-8,0-1,4. **U**B.
 — Julius, hmd., 3. vdg. pc. (41e) 2,4-12,9-2,9. **U**B.
 — Jørgen P., hmd., 39. slg. pc. (41c) 6,8-1,3. **U**B.
 — Aage Jensen, møllelejer, Strandmøllen, 33. slg. pc. (35d) 26,1-19,0-4,5. **U**Pe. **U**17u.
 — Gunnar, smedkerm., Solvang, Degnegd. pc. (2f) 2,0-19,1-3,8. **U**B. **U**59.
Kruse, Chr., fisker, Snogebæk (413a) 6,0-0,6. USn.
 — Harry, fisker, Snogebæk (84m) 10,0-0,6. **U**Sn.
 — Georg, rentier, Snogebæk (85b) 2,6-15,7-3,6. **U**Sn. **U**34x.
 — Ernst, viktualiehdl., Snogebæk (85f) 41,0-0,7. **U**Sn. **U**55.
 *Kure, Carl, elektricitetsværksbest., Elektricitetsværket. **U**B. **U**54.
 — *Anthon, førstetæker, Ø. Skole. **U**Sn. **U**89y.
LARSEN, Arne, arbm., Snogebæk (75d). USn.
 — Frede, bagerm., Snogebæk (95c) 30,0-0,7. **U**Sn. **U**37.
 — *Edv., best., Bethesda. **U**Sn.
 — Hedvig., brevsamler, Snogebæk (79e) 9,0-0,9. **U**Sn. **U**75v.
 — Peter, fisker, Brynet, Snogebæk (129c) 8,5-0,5. **U**Sn.
 — Chr. Dam, gdr., Spidsegd., 10. slg. (12a) 21,6-57,0-27,0. **U**B. **U**74.
 — Chr., hmd., Enghavé, 4. slg. pc. (6b) 1,6-8,3-1,9. **U**Sn.
 — Jens, hmd., 1. vdg. pc. (42e) 1,9-9,4-2,4. **U**B.
 — Knud, hmd., 12. vdg. pc. (53c) 2,2-7,5-2,5. **U**B.
 — Math, hmd., Virkelyst, Snogebæk (78a) 2,9-12,0-2,5. **U**Sn.
 — Poul, malerm., Klynchuset, Snogebæk (121 ls) 7,5-0,5. **U**Sn.
 — Laurentius, rentier, 14. vdg. pc. (55d) 5,4-0,4. **U**B.
Lassen, Alfred, avlsbr., Snogebæk (105a) 7,2-14,0-3,5. USn.
 — Henning, gdr., Pilegd., 13. slg. (15a) 25,0-60,0-31,0. **U**B. **U**68x.
 — *Anna, rentrice, Sandager, Snogebæk (105a). **U**Sn.
Lind, Andrew, autovognm., Snogebæk (75b) 9,5-0,8. USn. **U**80y.
 — Aage, kobl., Bro, Snogebæk (169b) 7,0-0,5. **U**Sn. **U**94x.

Lund, Alfred, fhv. snedkerm., kommunekass., 12. slg. pc. (141) 14,0-0,6. N. D. 51.

MADSEN, Carl, avlsbr., Solbakke, 12. vdg. pc. (1e) 8,4-25,7-10,1. B. D. 44.

— Olga, gdr., Frigid., 12. vdg. (53a) 28,6-68,6-33,6 B. D. 39.

— *Anker, fyrrpasser, Dueodde sydfor. N. D. 42.

— Ernst, gdr., Nordbakkegd., 20. slg. (22a) 32,2-55,8-25,8. N. D. 32x.

— Knud, gdr., St. Vibegd., 11. slg. (13a) 36,4-88,0-44,9. B. D. 5.

— Harald, hmd., Kærsminde, 21. slg. pc. (12b) 2,3-11,6-2,0 N.

— Th., rentier, Soltoft, 17. slg. pc. (19q) 12,0-0,4. N. D. 30v.

— Thorv., rentier, Snogebæk (99b) 7,3-0,3. N.

— Lars Peter, repr., Snogebæk (118b) 6,0-0,3. N.

Malmgreen, Gunnar, chauffør, Snogebæk (125b) 4,0-0,3. N.

Marcher, Hans Otto, arbm., Snogebæk, arvefæste (160e) 6,0-0,3. N.

— Hans Edvard, avlsbr., Kærvang, 20. slg. pc. (22b) 7,0-21,2-8,2. N. D. 53v.

— Kai, avlsbr., Hullevang, 14. slg. pc. (16d) 7,0-23,3-8,3. N. D. 93x.

— Math., avlsbr., Mindebo, 14. slg. pc. (16e) 7,4-38,9-7,9. N. D. 93v.

*Mattsson, Martin, rentier, Hjemly, Snogebæk (98a). N.

*Mikkelsen, Else, frue, Snogebæk (163c). N.

Mogensen, Alfred, arbm., Broager, Snogebæk (103a) 2,0-7,9-0,6. N.

— Antoni, arbm., Rispebjerg (71) 6,7-0,7. N. D. Pe.

— Axel, arbm., Snogebæk, arvefæste (21 la) 6,4-0,6. N. D. Sn.

— *Hjalmar, arbm., Snogebæk. N.

— Chr., hmd., Udevang, 59. slg. pc. (41b) 1,5-8,0-2,0. B.

— Hans, hmd., Rispebjerg (66) 1,8-9,5-1,9. N. D. Pe.

— Povl, hmd., Grønvang, 8. vdg. pc. (49e) 1,9-11,0-2,2. B.

Mortensen, Hans, arbm., Snogebæk (86f) 7,2-1,2. N. D. Sn.

— Dine, avlsbr., overskudsjorden, 13. slg. pc. (15b) 10,2-25,0-12,2. B.

— Knud Kofod, avlsbr., Lillehøj, 1. vdg. pc. (421) 11,1-32,5-14,1. B. D. 67x.

— Andr., fisker, Snogebæk (841) 10,5-0,9. N. D. Sn.

— Carl, fisker, Stenbakken, Snogebæk (79d) 12,0-0,9. N. D. Sn.

— Knud, fisker, Snogebæk (121dk) 5,0-1,0. N. D. Sn.

— *Sigvald, fyrrpasser, Dueodde sydfor. N. D. 36u.

— Andreas, hmd., Højlyngen (123ca) 2,7-5,0-0,9. N. D. Om.

— Herman, rentier, Hytten, 4. slg. pc. (6g) 13,3-0,3. B. D. 84.

Mouritsen, Andr., vejrn., Snogebæk (18c) 5,2-0,7. N. D. 80x.

Munch, Alfred, avlsbr., Nørholt, 1. slg. pc. (3d) 1,8-13,2-2,0. B.

— Anna, avlsbr., 14. vdg. pc. (55b) 4,8-18,9-5,9. B.

— Hans C., avlsbr., Vennely, 23. slg. pc. (25d) 3,4-11,6-3,6. N.

— Johan, avlsbr., Nordsted, 37. slg. pc. (39e) 3,8-14,0-4,0. B.

— Lars, avlsbr., 12. vdg. pc. (53d) 3,3-16,0-4,2. B.

— Svend Ove, avlsbr., 26. slg. pc. (28b) 2,5-10,9-2,9. N. D. Sn.

— Arne, gdr., Tjørneby, 7. slg. (9a) 21,2-54,0-27,3. N. D. 7v.

— Hans A., gdr., Stavnsgd., 5. vdg. (46a) 39,7-55,7-25,7. N. D. 32x.

— Hans Conrad, gdr., Skrokkegd., 25. slg. (27) 60,5-59,5-30,5. N. D. 57v.

— Viggo, gdr., Brogd., 21. slg. (23a, b, c) 18,3-29,7-11,7. N. D. 31v.

— Hans Madsen, rentier, Lindehuset, 4. slg. pc. (6e) 14,0-0,7. B. D. 77.

— Alfrida, rentier, Skovbo, 17. slg. pc. (19r) 12,0-0,4. N. D. Sn.

Myhre, Jens Edv., arbm., Snogebæk (121dv) 5,0-0,7. N. D. Sn.

— *Johannes, arbm., Snogebæk (121dv). N. D. Sn.

— Svend J., arbm., »Et Læ«, Snogebæk (78b) 5,7-0,7. N. D. 75u.

— *Hans Chr., rentier, Snogebæk (121dv). N. D. Sn.

Møller, Martine, frue, Nøddebo, Snogebæk (118a) 8,7-0,7. N.

— Vilh., gdr., Duegd., 26. slg. (28a) 78,4-71,0-42,0. N. D. 9v.

— *H. P., kioskejer, Snogebæk (79a). N. D. Sn.

Nielsen, Jens P., avlsbr., skatteopkræver, Birkely,

Snogebæk (21f) 3,7-11,1-4,1. N. D. 38v.

— Axel, gdr., L. Pilegd., 23. slg. (25a) 23,6-27,9-11,8. N. D. 31u.

— Herluf, hmd., 1. slg. pc. (3e) 3,4-12,0-3,5. B.

— *Anna, lærerinde, O. Skole. N. D. 89v.

*Nielsen-Reinholdt, Kaj, fyrass., Dueodde nordfor. N. D. 42.

*Nørregaard, Anna, rentier, Solhjem, Pederskerjorden (62). B.

OLSSON, Emil, autovognm., Snogebæk (82i) 13,2-1,2. N. D. 28.

Olsen, Hans Peter, avlsbr., 1. vdg. pc. (42k) 2,5-10,8-3,1. B.

— Thorv., avlsbr., Kofodsminde, 1. slg. pc. (3k) 6,6-17,0-6,9. B. D. 49v.

— *Erik, banearb., Pilemølle st. B.

— John Lund, gdr., Gravergd., 14. vdg. (55a) 24,8-58,6-28,6. B. D. 22v.

*PEDERSEN, Gunnar, arbm., Svalhøj, 35. slg. pc. (37b). B.

— Ole Hansen, arbm., Snogebæk (83b) 3,2-0,2. N. D. Sn.

— Rich., arbm., Mosevang, Snogebæk (121bb) 5,3-0,8. N.

— Aage P., avlsbr., Godthaab, Snogebæk (104) 6,3-16,9-4,9. N. D. 29v.

— Anna M., avlsbr., Snogebæk (121er) 6,8-0,8. N. D. Sn.

— Carl, avlsbr., Grønnevang, 30. slg. pc. (9e) 7,4-22,3-8,8. N. D. 56x.

— Carl J., avlsbr., Kærhøj, 17. slg. pc. (19b) 2,4-14,4-2,9. N.

— Edv., avlsbr., Birkely, Højlyngen (123d) 13,1-11,8-3,8. N.

— Ejner, avlsbr., Thorshøj, 18. slg. pc. (19h) 6,6-25,9-7,9. N.

— Holger, avlsbr., Bjergly, Rispebjerg (68) 4,9-15,9-3,9. N. D. 8v.

— Mathilde, avlsbr., Damsminde, Snogebæk (91) 2,9-13,0-3,0. N. D. Sn.

— Svend, avlsbr., overskudsjorden (21d) 7,8-29,4-9,8. N. D. 82x.

— *Alma, best., Mosehøj, Snogebæk (102) 5,4-9,0-2,7. N. D. Sn.

— *Bjørn O., best., Dueodde Vandrerhjem. N. D. 57v.

— *Ernst, fiskehdl., 1. vdg. pc. (42f). B.

— Axel, fisker, Snogebæk (116a) 6,7-0,7. N. D. Sn.

— *Carl B., fhv. fisker, Snogebæk. N. D. Sn.

— Carl Edv., fisker, Snogebæk (109b) 10,0-0,3. N. D. Sn.

— Carl P., fisker, Snogebæk (80a) 5,0-0,6. N. D. Sn.

— *Edvin, fisker, Snogebæk. N. D. Sn.

— Emil, fisker, Soglimt, Snogebæk (77b) 1,0-10,5-2,1. N. D. Sn.

— Hans, fisker, Snogebæk (121if) 8,4-0,4. N. D. Sn.

— Herman, fhv. fisker, Snogebæk (109a) 5,7-0,7. N. D. Sn.

— Johannes Th., fisker, Sølyst, Snogebæk (143a) 1,2-8,7-0,7. N. D. Sn.

— Kaj, fisker, Snogebæk (82d) 7,0-1,0. N. D. Sn.

— Ludvig, fisker, Hjemly, Snogebæk (86e) 12,0-0,9. N. D. 90.

— Villy, fisker, Snogebæk (82g) 11,0-0,6. N. D. Sn.

— *Marie, frue, St. Myregd., 4. slg. B. D. 73.

— Hans Chr., gdr., St. Myregd., 4. slg. (6a) 29,1-73,7-37,7. B. D. 73.

— Svend, gdr., Bakkegd., 8. vdg. (49a) 17,7-50,0-22,1. N. D. 43v.

— A. Viggo, hmd., 38. slg. pc. (40d) 1,6-7,8-1,8. B.

— Chr., hmd., Vesterbo, 9. slg. pc. (11d) 1,8-12,2-2,3. N. D. 82v.

— Aage, pensionatsejer, fisker, Strandbo, Snogebæk (131e mfl.) 1,5-35,0-3,0. N. D. 85.

— *Emil, rentier, Bakkegd., 8. vdg. (49a). N. D. 43v.

— *Georg, rentier, Snogebæk (109a). N. D. Sn.

— *Georg Math., rentier, Snogebæk (136c). N. D. Sn.

— Hans Chr., rentier, Snogebæk, 18. slg. pc. (20m) 9,0-0,9. N. D. Sn.

— Janus, rentier, Snogebæk (73) 8,2-1,2. N. D. Sn.

— Jens Julius, rentier, Snogebæk (81) 1,9-7,3-1,3. N. D. Sn.

— Magnus C., rentier, Snogebæk (82a) 1,1-7,5-1,1. N. D. Sn.

— Oliva, rentier, Snogebæk (121eq) 6,6-0,6. N. D. Sn.

— Knud A. Thyge, silderøger, Snogebæk (109e) 7,0-0,2. N. D. Sn.

— Hansine, syerske, Snogebæk (112) 5,0-0,5. N. D. Sn.

*Petersen, Ronald, elektriker, 9. slg. pc. (11f) 6,3-0,2. N.

Philipsen, Andrea, rentier, Snogebæk (85a) 1,5-11,0-2,0. N. D. Sn.

Pihl, Aage Th., avlsbr., Skovsvang, 5. slg. pc. (7b) 4,4-13,0-5,3. B.

Pihl, Andr., avlsbr., lægdsn., Axelhus, 18. slg. pc. (20c) 5,9-27,0-7,7. ☉N. ☞2.
 — Chr., avlsbr., Duesvang, 12. vdg. pc. (53h) 4,0-15,5-5,0. ☉B.
 — Hans P., avlsbr., Aggehøj, 36. slg. pc. (37d) 17,1-46,6-21,6. ☉B.
 — Johs. C., gdr., Bedegd., 18. slg. (20a) 32,0-54,0-28,8. ☉Sn. ☞30y.
 — Mads, gdr., Krusegd., 15 slg. (17a) 25,4-39,9-19,3. ☉N. ☞49x.
 — Peter Skovgaard, gdr., Hullegd., 14. slg. (16a) 19,3-35,2-14,7. ☉N.
 — Magnus, hmd., 5. slg. pc. (7c) 5,8-1,1. ☉B.
 — Lars, rentier, Sunhill, 17. slg. pc. (19l) 10,8-0,8. ☉Sn.
 — *Peter, rentier, Krusegd., 15. slg. (17a). ☉N. ☞49x.
 — Jensinius, repr., pensionatsejer, Snogebæk (136e) 11,0-0,2. ☉Sn.
 — Conrad, smedev., Snogebæk (80d) 8,5-0,5. ☉Sn.
Plum, Alfred, fisker, Snogebæk (133d) 9,0-0,2. ☉Sn.
 — Andr., rentier, Snogebæk (133c) 4,5-0,1. ☉Sn.
Poulsen, Ejler M., avlsbr., Vennershøj, Snogebæk (100) 4,7-10,0-2,9. ☉Sn.
 — Johs., avlsbr., Maglekær, Snogebæk (45g) 10,6-27,9-10,9. ☉Sn. ☞38x.
 — Aage, fisker, Strandly, Snogebæk (135a) 11,0-1,0. ☉Sn.
 — Edgar, fisker, Snogebæk (84k) 10,5-0,7. ☉Sn.
 — Ernst, fisker, Snogebæk (84v) 10,0-0,6. ☉Sn.
 — *Julius, fisker, Maglekær, Snogebæk (45g). ☉Sn. ☞38x.
 — Leif, fisker, Snogebæk (84d) 7,0-0,7. ☉Sn.
 — M. Otto, fisker, Lykkjan, Snogebæk (84u) 9,5-0,5. ☉Sn.
 — *Helmer, forv., Maglekær, Snogebæk (45g). ☉Sn. ☞38x.
 — Henning, hønserlejer, Elmely, Snogebæk (99a) 3,7-11,2-3,2. ☉Sn. ☞38y.
 — Hans Peter, rentier, Snogebæk (84z) 10,5-1,0. ☉Sn.
RASMUSSEN, Carl, arbm., Fredebo, 1. slg. pc. (3h) 4,4-0,4. ☉B.
 — Alfr., avlsbr., Tornhøj, 14. slg. pc. (16f) 9,0-24,0-10,1. ☉N. ☞68v.
 — Harry, avlsbr., Vallehø, 23. slg. pc. (25c) 12,6-20,0-7,7. ☉Sn.
 — *Petra, rentier, Tornhøj, 14. slg. pc. (16f). ☉N. ☞68v.
Riis, John Kofoed, avlsbr., Dalshøj, 1. vdg. pc. (1f) 7,5-31,0-10,2. ☉B. ☞47y.
SCHOU, Peder Bertelsen, avlsbr., vognm., Solbakken, Snogebæk (93a) 3,5-12,3-3,3. ☉Sn. ☞88y.
 — Hans E., fiskesalgstest., Snogebæk (85g) 18,0-0,7. ☉Sn. ☞81f.
 — Marie, frue, 1. vdg. pc. (42l) 2,2-13,5-2,8. ☉B.
 — *Jul., rentier, Karensminde, 21. slg. pc. (23f). ☉N.
 — Sinius, rentier, Snogebæk (85d) 3,5-0,2. ☉Sn.
 — Sven-Erik, snedkerm., Snogebæk (88b) 18,1-1,1. ☉Sn. ☞76u.
Schyller, Frederik E. G., forfatter, Vort Hjem, Snogebæk (94c) 5,0-0,8. ☉Sn.
Skov, Ole, avlsbr., Rispebjerg (49f) 8,0-18,5-6,8. ☉Pe. ☞8u.
Skovgaard, Aage, avlsbr., 3. vdg. pc. (44c) 9,5-24,5-11,2. ☉B. ☞97x.
Sommer, Manna, frue, Degnegd. pc. (2i) 13,0-0,6. ☉N.
 — Harald, gdr., Sandegd., 27. slg. (29a) 36,7-64,0-36,6. ☉Sn. ☞10.
 — Sv. Aa., hmd., 8. vdg. pc. (49d) 1,2-7,4-1,4. ☉B.
 — Sv. Aa., malersv., Snogebæk (94a) 8,9-0,9. ☉Sn.
 — Alfr., rentier, Snogebæk (84y) 8,0-0,6. ☉Sn.
 — G. Andreas, rentier, pensionatsejer, Snogebæk (84t) 11,4-1,4. ☉Sn.
Sonne, Aage Hansen, elektriker, Nybo, 10. slg. pc. (12d) 11,0-0,8. ☉B. ☞61.
Svendsen, Einar, mejerist, Snogebæk (87c) 11,0-0,5. ☉Sn.
 — Kaj Vilh., tomrersv., Snogebæk (125c) 8,0-0,3. ☉Sn.
TAMDRUP, Eigil, avlsbr., Hyldevang, 12. vdg. pc. (53f) 3,9-15,0-4,5. ☉B.
Thorsen, Valter, fisker, Snogebæk (121dæ). ☉Sn.
***Thuesen, Carl**, rentier, Snogebæk (83a). ☉Sn.
 — Chr. J., toldopsynsmand, Snogebæk (83a) 12,0-1,6. ☉Sn.
 — *Tøttrup, Wagner Aug., sognepræst, Præstegd. ☉B. ☞103.
VIBE, Asta, avlsbr., Vangsbo, 30. slg. pc. (32c) 6,0-21,0-7,3. ☉Sn.
 — *Aage, forp., L. Kirkebogd., 13. vdg. (54) 15,9-49,9-19,9. ☉Sn.

WESTH, Ewald Joh., arbm., Solbo, Snogebæk (99b) 7,3-0,3. ☉Sn.
 — Thor, arbm., Nyvang, 10. slg. pc. (12c) 13,8-2,1. ☉B.
 — Hans L., avlsbr., Egely, Rispebjerg (67) 5,2-15,5-4,2. ☉Pe.
 — Andr., fhv. fisker, Snogebæk (84b) 7,5-0,8. ☉Sn.
 — Einar J., fisker, Snogebæk (129d) 9,0-0,6. ☉Sn.
 — Niels, fisker, Snogebæk (80g) 12,0-1,3. ☉Sn.
 — Theodor, fhv. fisker, Snogebæk (86g) 8,0-0,5. ☉Sn.
 — Villy, fisker, Snogebæk (92k) 16,4-0,4. ☉Sn.
 — Conrad, gdr., Ellegd., 16. slg. (18a) 13,6-31,0-11,0. ☉Sn. ☞49u.
 — Børge Bohu, hmd., landpostb., Ejershaab, 9. slg. pc. (11k) 2,9-16,5-3,5. ☉B. ☞27.
 — Johan, hmd., Bakkehus, Snogebæk (70a) 2,2-13,4-2,4. ☉Sn.
 — Osvåld, kontrolass., Snogebæk (138b) 6,3-0,3. ☉Sn.
 — *Jacob, vært, forsamlingshuset Frem. ☉N. ☞20.
Wibe, Knud, gdr., L. Pilegd., 23. slg. (25b) 15,6-49,3-19,3. ☉Sn. ☞66u.
 — Jacob, rentier, Vibehus, 11. slg. (13c) 17,0-1,1. ☉B. ☞41.

Sommerhuse og andre huse, der ikke i øjeblikket er beboet.

(Havnearb. Arne Andersens, København) (174c) 1,5-0,1.
 (Renssem. Arne Andersen, Nexø) (174c) 1,6-0,2.
 (Forstander Arnold Søgaard Andersen, København) (164b) 3,5-0,3.
 (Pens. lærer Chr. Arvidsen, pr. Veksø) (185b) 2,5-0,2.
 (Fabrikinsp. C. E. Bidstrup, Skiern) (163b) 4,9-0,5.
 (Overlærer K. Bjørnekær, København) (187c) 3,0-0,1.
 (Frisor Erik Buchardt, Snogebæk) (121iv) 10,0-0,8.
 (Kontorass. Ejnar Byvad, København) (121kv) 2,5-0,3.
 (Uddeler Aage Jøker Christensen, Snogebæk) (131e) 3,0-0,2.
 (Bygm. Aug. Christiansen, København) (121ma) 0,4-0,2.
 (Værkm. K. Dich, Nexø) (121lae) 3,5-0,6.
 (Fru Anna Durban, København) (121im) 5,0-1,0.
 (Overlærer Holger Wedel Eriksen, København) (121iv) 4,5-0,5.
 (Fru Karen Espersen, Rønne) (121lr) 1,1-0,1.
 (Lærerinde Käte Folkmann, Lyngby) (121lo) 1,4-0,4.
 » » » (121li) 1,2-0,2.
 (Tomrerm. Nicolaj Folkmann, Nexø) (121ig) 1,9-0,4.
 (Bygm. Harald Frederiksen, Snogebæk) (175a) 4,3-0,3.
 (Grosserer Karl F. Frederiksen, København) (121q) 9,2-14,8-2,7.
 (Kontorchef Axel Frøland, København) (175c) 3,5-0,3.
 (Gentofte Kommunaleerforenings Feriekoloni »Dydenborg«, Gentofte) (147mf) 4,8-84,8-4,8.
 (Fhv. spovognkonduktør P. Goldbroe, København) (121ti) 4,0-0,6.
 (Lærer Erik Gottlieb, Nexø) (121ix) 3,6-0,6.
 (Betty Nyborg Hansen, Nexø) (121ae) 40,4-8,6-4,2.
 (Tomrer Elmer Hansen, Snogebæk) (163c) 3,5-0,3.
 (Tomrer Elmer Berg Hansen, Nexø) (163c) 3,3-0,1.
 (Isenkrammer Emil Hansen, Nexø) (121iq) 5,0-0,6.
 (Savværksejer Georg Hansen, Nexø) (178a) 3,5-18,0-3,4. ☉B. ☞17,5-2,0.
 (Postb. Ludvig Hansen, Aakirkeby) (176) 4,0-0,6.
 (Pens. landpost Ludvig Hansen, Aakirkeby) (176a) 3,9-0,5.
 (Arbm. Verner Hansen, Nexø) (164c) 2,3-0,3.
 (Overlærer Viggo Hansen, Nexø) (121ia) 1,7-0,7.
 (Skuespiller Eva Heramb, København) (121hi) 0,8-0,2.
 » » » (121kg) 7,3-1,3.
 (Dr. phil. Holger Hjelholt, København) (162b) 5,0-0,6.
 (Avlsbr. Ludvig Holm, Bodilsker) (121ku) 2,5-0,8.
 (Kapt. H. S. E. Høed, København) (186c) 4,4-0,4.
 (Fru Yrsa Høgstedt, København) (121mb) 1,8-0,1.
 (Overlærer Gudrun Hoyer, København) (187g) 2,0-0,2.
 (Maler Ejnar Jensen, Egely) (159c) 3,5-0,2.
 (Fru Erna Elisabeth Jensen, Hellerup) (173a) 5,0-0,6.
 (Overlærer Holger Jensen, København) (186b) 3,0-0,2.
 (Maskinkonstruktør O. Rønne Jensen, Rønne) (lejet gr.) 2,8.
 (Kommunelærer Poul Hørrning Jensen, Kastrup) (172c) 4,0-0,3.
 (Fru Asta Johnson, Bodilsker) (121hd) 7,0-3,3.
 » » » (121hd) 5,5-1,8.
 (Kommunelærerinde Carla Jørgensen, København) (175b) 2,3-0,3.
 (Rektor H. C. Jørgensen, Gentofte) (121ik) 4,0-0,2.
 (Viceinsp. Karen Thule Jørgensen, København) (187d) 4,0-0,1.
 (Blikkenslager K. Jørgensen, København) (35c) 1,0-3,5-0,3.
 (Fru Mathilde Jørgensen, Rønne) (121hn) 3,5-2,3.
 (Sogneraadformand L. Kaas, Snogebæk) (157) 1,7-0,7.
 (Købm. Ernst Kjergaard, Nexø) (121i) 5,2-1,2.

(Fisker Karl Kofoed, Nexø) (145d) 2.0-0.2.
 (Læge C. Krarup Hansen, Østermarie) (121ih) 1.7-2.5-1.7.
 (Prk. Inger Kruse m. fl., København) (130b) 1.0-6.0-1.1.
 (Kgl. kammerangerinde Lilly Lambrecht, København) (121hj) 7.0-1.2.
 (Bogtrykker Axel Larsen, Aakirkeby) (170) 1.0-5.0-1.1.
 (Husjomfru Emma Larsen, Hellerup) (175e) 4.0-0.1.
 (Barberm. Jacob H. Larsen, Nexø) (121ib) 5.0-2.0.
 (Murerm. I. Lindahl, Nexø) (121m) 5.0-0.2.
 (Værkfører Aksel Lorentsen, København) (121ib) 0.8-0.3.
 (Frisørm. Iver Madsen, Rønne) (121me) 5.0-0.7.
 (Læge Vestergaard Mikkelsen, Nexø) (187f) 7.1-0.1.
 (Missionshjemmet »Bækkely«, v. købm. H. Kvist, Gudhjem) (97mf) 5.4-27.3-4.3.
 (Gaardejer Chr. Munch, Pedersker) (121ex) 12.0-2.6-1.8.
 (Bygmester Johs. Munch, Nexø) (121he) 5.7-1.2.
 (Tømmerhdl. Andreas Møller, Bodilsker) (121ag) 17.7-24.9-3.1.
 (Bygm. Andr. Møller, Bodilsker) (121gx) 3.5-0.5.
 (Professor Max Møller, København) (121hb) 5.2-0.9.
 (Vaskerlejer Villiam Nielsen, Nexø) (121kq) 3.5-0.4.
 (ORS, Anker Nørgaard, København) (121lc) 2.3-0.3.
 (Tandlæge C. Løbner Olesen, Nexø) (121gy) 4.5-0.9.
 (Fisker Aksel Pedersen, Snogebæk) (116b) 1.8-0.3.
 (Best. Bjørn Pedersen, Dueodde) (121ky) 3.0-0.4.
 (Fisker Emil Pedersen, Nexø) (124b) 1.0-10.3-1.9.

(Fru rentrice J. C. Pedersen, Gentofte) (82b) 3.0-0.2.
 (Bogholderske Karen Philippsen, København) (121gr) 4.0-1.7
 » » » » (138c) 1.5-0.4
 » » » » (180) 5.5-0.5
 (Kriminalass. J. L. Plenn, København) (143b) 4.0-0.5.
 (Fru Karen Reimich, Knudsker) (121lr) 1.1-0.1.
 (Medhj. Bent Rohmann, Poulsker) (172b) 1.2-0.2.
 (Tømrerm. Thor Rohmann, Snogebæk) (172c) 4.0-0.5.
 (Fabrikant Poul Sand, København) (121hg) 4.0-0.9.
 » » » » (184b) 7.8-0.8.
 (Pens. fyrmester Viggo Saxtorph, København) (121me) 1.5-0.3.
 (Bureauchef Oskar H. Schike, København) (121iu) 1.1-4.0-1.1.
 (Fiskeeksportør Vilh. Schou, Nexø) (121hl) 4.2-0.7.
 (Sadelmager Aage Sjøberg, Nexø) (121kø) 2.5-0.4.
 (Snogebæk Fiskerlagsforening, Snogebæk) (82f) 25.0-1.7.
 (Lærerinde Ingeborg Stichelkunoff, Nexø) (173e) 3.3-0.3.
 (Jord- og betonarb. Svend Edv. Svendsen, Hellerup) (172d) 3.7-0.2.
 (Fru Else Sørensen, Nexø) (163f) 2.5-0.2.
 (Fru Olga Skovgaard Sørensen, København) (121hp) 6.2-1.2
 (Fru Anna Thiele, København) (159b) 6.4-1.4.
 (Mejerieleje Thuesen, København) (158a) 1.4-6.0-1.8.
 (Snedkerm. Knud Vandal, København) (121kd) 1.7-0.7.

Personregister for Rutsker sogn

ABILDGAARD, Just, gdr., Borregd., 16. slg. (19a) 70.9-58.0-31.8. H. Al. H. 45x .
 ***Andersen**, Agnes, avlsbr., Skovfryd, 5. vdg. pc. (56b) H. Vang .
 — Aksel S., avlsbr., Fuglesangen, 1. slg. pc. (4d) 7.6-22.0-7.4. H. H. H. 73u .
 — Niels, avlsbr., Kæmpedal, 45. slg. pc. (48f) 4.0-17.0-4.2. H. H. H. 67x .
 — Sipius A., avlsbr., Landlyst, 41. slg. frt. (84) 8.7-29.0-9.8. H. H. H. 51y .
 — *Hans A., best., Tyskegd., 7. vdg. (58a). H. H. H. 22y .
 — Jørgen A., fisker, Helligpeder (97a) 1.5-9.5-1.0. H. H.
 — Anna M., gdr., Tyskegd., 7. vdg. (58a) 12.2-31.0-12.8. H. H. H. 22y .
 — Ove, gdr., Præstegd. (1a) 11.9-30.0-13.1. H. H. H. 63 .
 — Gert, hmd., Krakhøj, 5. vdg. pc. (13g) 5.7-18.9-5.9. H. Vang . H. 66u .
 — Niels, hmd., Skovly, 34. slg. pc. (37f) 2.1-11.5-2.4. H. H. H. 26u .
 — Knud, smed, Vang (103bn) 12.0-1.6. H. Vang .
BERG, Agnes, frue, Nørrebo, 9. slg. pc. (12s) 10.0-1.2. H. Vang .
Berlin, Villy, gdr., Melgd., 4. slg. (7ab) 19.1-36.0-18.1. H. Vang . H. 13v .
 ***Bertelsen**, Knud, mejeribest., Mejeriet Hammersdal. H. H. H. 9 .
Bidstrup, A. P., avlsbr., 47. slg. pc. (50g) 5.4-16.9-5.7. H. H.
Birch, Agnes E., avlsbr., Ny Skovgd., 22. slg. pc. (1y) 9.4-30.0-10.4. H. H. H. 61 .
 — Pauli, avlsbr., Højager, Rutsker Højlyng (95cn) 9.6-21.5-8.5. H. Kl.
 — Johanne, frue, 32. slg. pc. (35f) 6.0-0.5. H. H.
Boesen, Holger, gdr., Dalegd., 2. vdg. (53a) 23.4-53.9-26.9. H. H. H. 76 .
 — Thora, rentrice, Præstegd. pc. (1ai) 13.5-1.0. H. H. H. 39
Bohn, Jesper Kr., rentier, Rømy, Præstegd. pc. (1ah) 11.5-0.7. H. H. H. 10v .
Boss, Emil, fhv, avlsbr., 7. slg. pc. (10c) 3.0-10.0-3.3. H. Vang .
CARLSEN, Edvard, avlsbr., Hammersly, Præstegd. pc. (1h) 7.8-22.1-9.0. H. H.
 — Hugo, avlsbr., Ringegd. (103b) 32.0-30.0-14.3. H. Vang . H. 66u .
 — Marie, hmd., Helligpeder (49e) 1.8-10.5-2.9. H. H. H. 82v .
Carlsson, Walther, stenhugger, Carlsborg, Ringe (103al) 6.7-0.6. H. Vang .
 — *Wolmar, stenhugger, Vang, H. Vang .
Christensen, Andr., chauffør, Præstegd. pc. (1bi) 10.0-0.8. H. H. H. 56v .

Christensen, Axel, hmd., Birkely, 12. slg. pc. (15d) 1.4-9.0-1.4. H. Vang .
 — Peter G., stenarb. og hmd., Hyldely, 19. slg. pc. (22d) 2.2-12.0-2.3. H. Vang .
 — Th. (kaldet Sommer), stenarb., Paradiset, Vang
 (103bk) 7.5-0.9. H. Vang .
 — *William P., stenhugger, Hyldely, 19. slg. pc. (22d). H. Vang .
Christoffersen, Ove, avlsbr., Skovfryd, 5. vdg. pc. (56b) 3.9-12.0-2.9. H. Vang .
 ***Clausen**, Carl, fhv, avlsbr., Nørre Krak, 20. slg. pc.
Clemensen, Henry, restauratør, Gines Minde, Teglikaas (8d) 8.0-1.2. H. H. H. 82 .
 ***DAM**, Joh. Math., best., Dyndegd., 18. slg. (21a). H. Vang . H. 18 .
 — Alfred, gdr., Bukkegd., 8. slg. (11a) 23.3-45.5-21.5. H. Vang . H. 68u .
 — Helge, gdr., Maegd., 8. vdg. (59a) 25.8-47.5-23.9. H. H. H. 46y .
 — Jensine, gdr., Dyndegd., 18. slg. (21a) 38.1-66.0-33.4. H. Vang . H. 18 .
 — William, gdr., Knarregd., 3. vdg. (54a) 33.8-50.0-27.9. H. H. H. 64 .
 — Emanuel, hmd., Søvang, Bæla (102f) 1.2-9.0-1.2. H. H.
 — *Jantus, maler, Præstegd. pc. (1r). H. H. H. 77 .
 — *Chr., rentier, 12. slg. pc. (15b) 1.4-9.0-1.3. H. Vang .
 ***Degenhardt**, Gunnar, førstelærer, Ndr. Skole, H. Vang . H. 60 .
Due, Filip, arbm., Præstegd. pc. (1bm) 10.7-0.7. H. H.
EBBESEN, Kaj, avlsbr., Bakkehuset, 21. slg. pc. (24d) 4.4-16.0-4.1. H. Vang . H. 29 .
 — Nik., gdr., Bagergd., 20. slg. (23a) 20.3-37.5-16.2. H. Vang . H. 67 .
Engell, Hjalmar, avlsbr., Rosvang, 29. slg. pc. (32c) 9.3-21.5-7.5. H. H. H. 28v .
 — Herman, gdr., Almegd., 9. slg. (12a) 30.4-56.0-23.2. H. Vang . H. 19y .
Eriksen, Jul., kusk, Vang (101a) 12.5-0.8. H. Vang .
Erlandsen, Gunnar, avlsbr., Landlyst, Ruts Højlyng (95aa) 13.0-20.0-6.5. H. Rø .
Espersen, M. C., avlsbr., Ruts Højlyng (95ap) 12.1-15.0-7.0. H. Rø .
FINNE, Johs., avlsbr., Blaaekjer, 2. slg. pc. (5e) 9.6-22.0-9.4. H. Vang . H. 17y .
 — Th., avlsbr., Grønbjergsminde, 2. slg. pc. (5b) 10.2-20.5-9.5. H. H. H. 74u .
 — Chr., fisker, Teglikaas (102ae) 7.5-0.5. H. H.
 — *Ejnar, fisker, hdl., Helligpeder (102bd) 1.0-11.5-1.4. H. H. H. 82y .
 — K. K., fisker, Vang (109) 11.4-0.9. H. Vang .

Finne, N. P., silderøger, Helligpeder (102n) 2,0-10,0-1,1.
 ☞ H. ☞ H. 82x.

— K. L., stenarb., Vang (16s) 8,0-0,3. ☞ Vang. ☞ 48v.

— *Carlo, stenhugger, Vang (109f). ☞ Vang.

— Erik, stenhugger, Fuglesangen, 47. slg. pc. (4t)
 9,0-1,0. ☞ H.

**GUDBERGSEN, Hans P., avisbr., Stensminde, Ruts Høj-
 lyng (85z) 9,2-20,1-7,1. ☞ Ro. ☞ Kl. 185v.**

***HAAHR, Henriette, frue, Hullegd., 11.—12. slg.**
 ☞ Vang. ☞ 5.

Hansen, William S., arbm., Vang (100b) 9,0-0,7. ☞ Vang.

— Andr., avlsbr., Marienhøj, Helligpeder (4r) 10,1-26,0-9,3
 ☞ H. ☞ H. 67u.

— Edv. Kr., avlsbr., Krummemark, 34. slg. pc. (33d)
 11,2-25,0-10,8. ☞ H.

— Emil C., avlsbr., 1. slg. pc. (4i) 7,4-20,4-6,3. ☞ H.
 ☞ 51u.

— Hans Adolf, avlsbr., Damvang, 18. slg. pc. (21b)
 11,1-22,0-7,1. ☞ Vang. ☞ 78x.

— Hans Fr., avlsbr., Dalshøj, 38. slg. pc. (41t)
 16,2-39,4-16,4. ☞ H. ☞ H. 115y.

— Karl Kr., avlsbr., Bækkeskov, 26. slg. pc. (80)
 17,6-25,0-9,7. ☞ H. ☞ 44x.

— Sigurd, avlsbr., Ruts Højlyng (95ag) 13,2-15,5-6,5.
 ☞ Ro.

— Holger Kruse, chauffør, Præstegd. pc. (1bh) 12,0-1,0.
 ☞ H.

— Anker, dir., Vang (104e) 10,5-0,1. ☞ Vang. ☞ 27.

— Johannes, gdr., Hvidegd., 19. slg. (22a) 17,8-37,5-15,2.
 ☞ Vang. ☞ 49.

— Thomas, gdr., Aahalsegd., 35. slg. (38a) 32,5-47,5-25,5.
 ☞ H. ☞ 46x.

— Viggo, gdr., Klingegd., 41. slg. (41a) 40,6-70,0-35,6.
 ☞ H.

— Emil N., hmd., ringe og graver, Kærhave, 4. vdg. pc. (55b)
 2,7-13,0-2,5. ☞ H. ☞ 41.

— Hans P., hmd., Rosenvang, 7. vdg. pc. (58b)
 2,7-13,0-3,3. ☞ H.

— Johs. J., hmd., 19. slg. pc. (22m) 2,2-12,5-2,3. ☞ Vang.

— Johs. J., hmd., Skovly, 10. slg. pc. (13d) 2,3-10,0-2,2.
 ☞ Al. ☞ 6v.

— Kaj, hmd., Dalslyst, 27. slg. frt. (78r) 4,8-10,5-2,8.
 ☞ Vang.

— Johs., mælkehndl., Solhøj, 7. slg. pc. (10k) 9,0-0,0.
 ☞ Vang. ☞ 68x.

— Laur., rentier, 32. slg. pc. (35e) 6,0-0,8. ☞ H.

— Lars Chr., skibsejer, Vang (103cf) 7,0-1,6. ☞ Vang.
 ☞ 71x.

— Harald, regnskabsfører, sogneraadformand, Krakdal,
 11. slg. pc. (44y) 3,1-14,5-3,4. ☞ Vang. ☞ 65.

— Peter, smed, Vang (16r) 10,0-0,3. ☞ Vang.

— Jens P., snedker, Kumlshøj, 40. slg. pc. (43h)
 1,4-13,0-1,7. ☞ H. ☞ H. 220x.

— Frits, stenhugger, Ringe (103am) 6,0-0,4. ☞ Vang.

— Vald. (kaldet Sørensen) værkejer, Borre, 16. slg. pc. (49b)
 14,5-22,0-7,2. ☞ Al.

**Hermansen, Carl, avlsbr., Fredensborg, Ruts Højlyng
 (95aq) 15,0-22,7-11,2. ☞ Kl. ☞ Kl. 59u.**

**Holm, Kaj, arbm., Højbo, Helligpeder (102bp) 8,0-0,3.
 ☞ H.**

— Anthon, avlsbr., Lillehave, Ruts Højlyng (95x)
 10,8-21,0-8,0. ☞ Kl. ☞ Kl. 185x.

— Eske, avlsbr., Risenholm, 32. slg. pc. (1æ) 8,7-22,5-9,7.
 ☞ H. ☞ 10x.

— Hans Oluf, avlsbr., Bakkely, 19. slg. pc. (22f)
 3,2-10,0-2,2. ☞ Vang.

— Kristine, avlsbr., frue, Hammershøj, 32. slg. pc. (1aa)
 3,4-15,5-3,7. ☞ H. ☞ H. 69y.

— Oluf, avlsbr., Klippely, 46. slg. pc. (49c) 13,1-29,0-11,5.
 ☞ H. ☞ H. 67y.

— Chr., fisker, Helligpeder (122i) 6,0-0,5. ☞ H.

— Hans A., fisker, Teglkåas (113) 7,9-0,3. ☞ H. ☞ 74y.

— Hans P., silderøger og fisker, Teglkåas (114a) 10,5-0,8.
 ☞ H. ☞ 74x.

— Harry, fisker, Teglkåas (115b) 9,0-0,2. ☞ H.

— Henrik, silderøger og fisker, Teglkåas (124) 10,2-0,8.
 ☞ H. ☞ 74y.

— Peter, fhv. fisker, Teglkåas (116) 6,0-0,6. ☞ H.

— Svend Ove, fisker, Teglkåas (112b) 7,2-0,3. ☞ H.

— Valdemar O., fisker, Teglkåas (125a) 6,5-0,9. ☞ H.

— Hans A., form., Vang (103ce) 10,5-1,0. ☞ Vang. ☞ 48x.

— *Chr., forp., Langemyre, 47. slg. pc. (50e) 8,1-24,0-9,2.
 ☞ H. ☞ 54v.

— Andrea, frue, Helligpeder (90) 2,0-11,5-2,2. ☞ H.

— Carl Tidemand, gdr., Julegd., 38. slg. (41a) 16,0-34,0-
 16,8. ☞ H. ☞ H. 36v.

— Esben, gdr., V. Rosendaleg., 29. slg. (32a)
 49,3-70,0-38,4. ☞ H. ☞ 50.

**Holm, Hans C., gdr., Svartingegd., 6. vdg. (57) 37,0-52,0-
 31,2. ☞ H. ☞ H. 115x.**

— Charles, hmd., Bogely, 9. slg. pc. (12e) 2,3-9,0-1,1.
 ☞ Vang.

— Hans Kr., hmd., Lershøj, 1. vdg. pc. (52kk) 3,4-14,0-3,9
 ☞ H.

— Henry, hmd., Krummemark, 34. slg. frt. (83) 5,4-12,0-
 4,3. ☞ H.

— Karoline, hmd., 23. slg. pc. (26b) 1,8-9,0-1,7. ☞ H.

— V. Stub, landpostb., tomrer, Vang (103d) 9,0-1,0.
 ☞ Vang. ☞ 20x.

— Peter Nielsen, rentier, Præstegd. pc. (1bk) 11,8-0,8.
 ☞ H. ☞ 10x.

— Julie, rentier, Lersvang, 42. slg. pc. (45g) 2,6-13,0-3,2.
 ☞ H.

— Charles, stenarb., Vang (103ba) 6,7-0,9. ☞ Vang.

— Henry, stenarb., Vang (104e) 10,5-0,1. ☞ Vang.

— Aage, stensliber, Vang (103f) 6,7-0,9. ☞ Vang.

— Andr. Stub, toldopsynsmr., Vang (104f) 9,0-0,3.
 ☞ Vang. ☞ 20y.

**Hulgaard, Karsten, avlsbr., Ellehøj, 8. vdg. pc. (1c)
 12,9-38,9-14,9. ☞ H. ☞ 40x.**

**INGELSEN, Karl, gdr., Pellegd., 17. slg. (20a)
 31,8-37,5-18,8. ☞ Vang. ☞ 57.**

**Ingemansen, J., mejerist, Dannevang, 34. slg. pc. (37e)
 2,1-14,0-2,4. ☞ H. ☞ 69u.**

Ipsen, Anna, husejer, Vang (103ae) 9,7-0,8. ☞ Vang.

— Carl, hmd., 18. slg. pc. (6f) 2,9-8,5-1,7. ☞ Vang.

— *Chr., kontorbest., Præstegd. pc. ☞ H. ☞ 4.

— Arne, hmd. og stenhugger, Helligpeder (89)
 1,9-11,0-2,1. ☞ H.

— Bjarne, stenhugger, Vang (103aa) 9,7-0,8. ☞ Vang.
 ☞ 37y.

***JACOBSEN, Gustav, arbm., 47. slg. pc. ☞ H.**

— Hans, gdr., Højegd., 7. slg. (10a) 37,7-45,0-21,5.
 ☞ Vang. ☞ 68y.

— Jacob, hmd., Nydamshus, 32. slg. pc. (28f) 2,4-11,5-2,0.
 ☞ H. ☞ 1.

— Chr., stenhugger, Vang (103ec) 10,5-1,0. ☞ Vang.

***Jakobsen, Thora P., husbest., Nørre Krak, 20. slg. pc.
 ☞ Vang. ☞ 68y.**

**Jensen, Gustav, arbm., Teglkåas (102ba) 1,0-8,6-0,7.
 ☞ H. ☞ 74y.**

— Ernst, avlsbr., Præstegd. frt. (77) 5,8-15,6-4,5. ☞ H.

— Leo, avlsbr., Lindely, Bæla (87) 5,1-12,0-2,9. ☞ H.

— Petra, frue, Præstegd. pc. (1g) 2,9-12,8-3,5. ☞ H.

— Petra, frk., Helligpeder (102as) 4,0-0,4. ☞ H.

— Einar, gdr., Hullegd., 11.—12. slg. (14a) 29,9-54,0-28,3.
 ☞ Vang. ☞ 5.

— Svend Aage, gdr., Simonsgd., 30. slg. (33a) 26,4-47,5-
 25,2. ☞ H. ☞ 26x.

— John, hmd., Hvidehøj, Præstegd. pc. (1f) 3,5-13,5-2,8.
 ☞ H. ☞ 55.

— Carl, snedker, hmd., Bakkedal, Rutsker Højlyng
 (95bv) 11,9-13,8-4,8. ☞ Kl.

***Jespersen, Børge, arbm., Askebækken, 6. slg. pc.
 ☞ Vang.**

— Viggo, hmd., 4. vdg. pc. (95p) 2,7-11,0-1,8. ☞ H.

— *Johs., Stenarb., Vang. ☞ Vang.

— Lars, stenhugger, Gl. Dam, 17. slg. pc. (95by) 5,0-0,6.
 ☞ H.

***Jessen, Hans, arbm., Vang. ☞ Vang.**

**Josefsen, Hjalmar, arbm., Hjemly, 2. vdg. pc. (44f)
 11,0-1,0. ☞ H.**

Jørgensen, M. Nicolaj, arbm., Bæla, 41. slg. gr. 5,2. ☞ H.

— Hans Kr., avlsbr., Engvang, 30. slg. pc. (33f) 7,4-15,0-
 7,1. ☞ H. ☞ 76u.

— Janus A., avlsbr., Mura, 22. slg. pc. (25e) 4,5-16,5-4,5.
 ☞ H. ☞ 23.

— Poul, avlsbr., Damsminde, Rutsker Højlyng (95ak)
 10,9-20,0-8,7. ☞ Kl. ☞ Kl. 59v.

— Tage, avlsbr., Degnegd., hovedlod (2a) 2,9-13,0-2,7.
 ☞ H. ☞ 32v.

— Th., avlsbr., 3. vdg. pc. (54b) 9,7-28,0-9,6. ☞ H. ☞ 76x.

— Johs., silderøger og fisker, Helligpeder (123) 10,5-0,5.
 ☞ H. ☞ H. 194u.

— *Anna, frue, Tuleborg, 10. slg. ☞ Vang. ☞ 19u.

— *Sanne, frue, Smedebo, Præstegd. pc. (1k). ☞ H.

— Anker, gdr., Tuleborg, 10. slg. (13ab) 22,3-31,0-14,5.
 ☞ Vang. ☞ 19u.

— Ludv., gdr., Krusegd., 27. slg. (30a) 31,4-59,0-30,0.
 ☞ H. ☞ 21u.

— Lauritz, hmd., Vang (100a) 1,9-11,2-1,3. ☞ Vang.

— Julius M., kusk, Vang (103bf) 9,0-1,0. ☞ Vang.

— Henning, kobm., Smedebo, Præstegd. pc. (1k) 17,7-4,5.
 ☞ H. ☞ 3.

— Andr., stenarb., 13. slg. pc. (16n) 9,0-0,5. ☞ Vang.

— *Georg, stenarb., Vang. ☞ Vang.

— *Henry, stenarb., Vang. ☞ Vang.

- Jørgensen, Karl L., stenarb., 13. slg. pc. (16 l) 7,5-0,3.
 — Vang.
- Poul, stenarb., Vang (103be) 10,2-1,2. V Vang.
- *Hjalmar, stenhugger, Vang. V Vang.
- Knud, stenhugger, Vang (103ad) 6,0-0,8. V Vang.
- *Herluf, stensliber, Vang. V Vang.
- *Frede, vognm., Mura, 22. slg. pc. V H. H. 23.
- Svend Aage, vognm., 3. slg. pc. (6 l) 10,0-0,5. V Vang.
 — 66x.
- Viggo, vognm., Præstegd. pc. (1af) 14,0-2,0. V H.
 — 35x.
- KARLKVIST**, Axel, rentier, Præstegd. pc. (1be) 5,1-0,8.
 — H.
- Keller**, Elwood Lind, avlsbr., Friminde, 1. vdg. pc. (52 l) 8,0-27,5-9,6. V H. H. 155v.
- Kjæller**, Ejner, avlsbr., Jydevang, 42. slg. pc. (45d) 13,2-3,5-13,9. V H. H. 40u.
- Willy, lods og afholdsvært, Vang (106d) 14,2-0,2.
 — Vang. — 20v.
- Harald, rentier, Bakkehuset, 1. vdg. pc. (52u) 13,5-1,1.
 — H.
- Knudsen**, Aksel, avlsbr., Solvang, 1. vdg. pc. (52i) 2,6-15,9-3,1. V H.
- Frede, gdr., Myseregd., 23. slg. (26a) 16,2-36,0-16,0.
 — H. H. 70.
- Gustav, hmd., Præstegd. pc. (1r) 1,0-7,0-0,7. V H.
- Kofod**, Jens A., smedem., Kirkesmedien (1ag) 14,5-1,7.
 — H. H. 75.
- Kofoed**, Kaj, arbm., Miranda, 1. vdg. pc. (52ay) 9,5-0,5.
 — H.
- Andr., avlsbr., Lillehøj, 46. slg. pc. (49f) 6,0-20,0-7,2.
 — H. H. 10v.
- Johannes, avlsbr., Nørre Krak, 20. slg. pc. (11c) 14,4-26,0-12,1. V Vang.
- Andreas, gdr., Frigid., 1. vdg. (52a) 12,2-31,0-12,2.
 — H. H. H. 36u.
- Carl, gdr., Risegd., 33. slg. (36a) 22,1-42,0-21,2.
 — H. H. 22x.
- Poul, gdr., Kjøltergd., 13. slg. (16a) 28,2-48,0-23,3.
 — Vang. — 37u.
- Anker, hmd., Brejdblik, 24. slg. pc. (27e) 2,4-14,0-2,6.
 — H. H. — 8u.
- Julius, hmd., Martasminde, 39. slg. pc. (42 l) 10,0-0,9.
 — H.
- Martha, reatrice, Præstegd. pc. (1bb) 12,0-0,9.
 — H. H. 16.
- Kruse**, Viktor, stenhugger, Fridal, 1. vdg. pc. (52æ) 2,5-12,0-2,6. V H. H. H. 155v.
- Kure**, Charles M., avlsbr., Godset, 42. slg. pc. (1i) 6,6-21,2-7,7. V H. H. 54x.
- Poul, gdr., V. Borregd., 14. slg. (17a) 38,8-52,0-23,3.
 — Vang. — 45v.
- Helmer, stenhuggerm., Østerled, 1. vdg. pc. (52ao) 10,5-0,8. V H. H. 54x.
- Harry, tømrer, Præstegd. pc. (1ax) 7,0-1,5. V H. H. 54x.
- LARSEN**, Egon Skovgaard, arbm., 32. slg. pc. (35 l) 11,5-0,5. V H.
- Otto, arbm., Gl. Dam, 17. slg. pc. (95bæ) 2,7-8,9-1,1.
 — H.
- Aksel, avlsbr., Bøla (86) 6,5-17,0-5,0. V H.
- Lorents, avlsbr., Engly, 1. vdg. pc. (52ac) 4,8-15,6-5,0.
 — H. H. — 76v.
- Holger, gdr., Jydegd., 43. slg. (46a) 18,2-37,5-18,8.
 — H. H. H. 48v.
- Johs., gdr., Kirkebogd., 5. vdg. (56a) 16,5-28,0-13,3.
 — Vang. — 62.
- *Jens N., lærer, Kirkeskolen. V H. H. 56x.
- Holger, smedem., 8. slg. pc. (11f) 14,0-1,4. V Vang.
 — 25.
- *Jens Holger, tømrer, Solhytten (1ao). V H.
- Lind**, Alfr., bygm., Tassen, 1. vdg. pc. (52al) 15,0-1,1.
 — H. H. — H. 104.
- Lund**, Axel, avlsbr., Lundshøj, 24. slg. pc. (27b) 9,5-25,0-9,6. V H.
- Børge, avlsbr., Ravnebækken, 42. slg. pc. (45b) 7,6-16,0-5,8. V H.
- *Carl, forp., Nydal, Præstegd. pc. (1b) 7,8-21,5-6,7.
 — H. H. — 72.
- *Kristine, frue, Ravnebækken, 42. slg. pc. V H.
- Lundberg**, E., gdr., O. Rosendaledg., 28. slg. (31a) 55,9-69,7-38,7. V H. H. 28v.
- Lyster**, Hans P., fhv. hmd., Havebo, Præstegd. pc. (1m) 8,5-0,7. V H.
- MARCHER**, Chr., arbm., Blæsbjerg, 11. slg. pc. (14p) 2,5-10,0-2,4. V Vang.
- Gunnar, avlsbr., Rosenlund, 28. slg. pc. (31c) 10,7-26,0-7,0. V H. H. 28u.
- Jul., avlsbr., 46. slg. pc. (4n) 5,6-16,9-5,9. V H.
- Marcher**, Jens O., gdr., Skovgd., 22. slg. (25a) 21,1-37,0-16,1. V H. H. 14.
- Vald., Stenarb., Karensminde, 9. slg. pc. (12d) 9,0-0,6.
 — Vang.
- Mikkelsen**, Ejnar, hmd., Præstegd. pc. (1o) 2,0-9,0-2,0.
 — H.
- Mogensen**, Knud, avlsbr., 38. slg. pc. (39c) 6,0-14,8-5,8.
 — H.
- Kr., avlsbr., 24. slg. pc. (27d) 6,0-18,0-6,0. V H.
- Asta, gdr., Kaggd., 15. slg. (18a) 41,2-48,0-25,7.
 — Vang. — 45u.
- Johannes, gdr., Stallegd., 24. slg. (27a) 20,8-40,0-19,6.
 — H. H. — 24.
- Sigfred, gdr., Enesgd., 6. slg. (9a) 19,7-37,0-15,0.
 — Vang. — 68v.
- Laur., hmd., Hydehøj, 19. slg. pc. (22n) 2,2-12,0-2,3.
 — Vang.
- *Martha, lærerinde, frue, Ndr. Skole. V Vang.
- Alfred, maskintilsynsm., 22. slg. pc. (25h) 2,1-12,5-2,1.
 — H.
- Jens, rentier, Præstegd. pc. (1an) 13,5-1,0. V H. H. 56y.
- Mortensen**, Herman, avlsbr., Finnedalshus, 14. slg. pc. (96a) 7,0-16,0-5,0. V Vang.
- Viggo, bagerm., Vang (104c) 19,5-1,1. V Vang. — 20u.
- *Alvin, best., Engedd., 31. slg. (31a) 27,1-51,6-30,7.
 — H. H. — 26y.
- Aage, hmd., Enghøj, 30. slg. pc. (33g) 2,1-13,3-2,3.
 — H.
- Axel, hmd., 20. slg. pc. (20g) 3,8-13,5-3,0. V Vang.
- August, hmd., Hedebo, Ruts Højlyng (95bf) 3,3-13,5-2,9.
 — Rø. — 76u.
- Thomas, hmd., 33. slg. pc. (36b) 3,6-13,0-3,9. V H.
- *Hans Peter, kommis., Solhytten (1ao) 12,0-0,9. V H.
- Aage, møllejer, Kirkemøllen, 46. slg. pc. (49b) 1,0-35,0-2,7. V H. H. 7.
- Alfred, smedem., Vang (105a) 9,0-1,0. V Vang. — 48u.
- Army, avlsbr., smedem., 2. slg. pc. (5 l) 8,6-15,9-6,9.
 — H. H. — 51v.
- *Henry, uddeler, Rutsker Brugsforening. V H. H. 12.
- Munch**, Aage, avlsbr., Gammeltoft, 32. slg. pc. (35b) 8,7-18,5-7,6. V H. H. 31.
- Emil, avlsbr., 16. slg. pc. (14e) 8,3-21,5-7,6. V Al.
- Hans J., gdr., Krogholmsgd., 32. slg. (35a) 12,4-31,0-11,4. V H. H. 32v.
- Møller**, Herman, gdr., Ingemarsgd., 36. slg. (39a) 51,4-85,9-44,1. V H. H. H. 111x.
- Knud, gdr., Kjørgd., 4. vdg. (55a) 34,0-56,0-34,6.
 — H. H. — 32x.
- ***NIELSEN**, Rich., arbm., Ndr. Skole (6h) 8,0-0,5. V Vang.
- *Viggo, arbm., Nydammen, 19. slg. pc. V Vang.
- Erik, avlsbr., Fædresminde, 13. slg. pc. (16d) 7,0-15,0-4,8. V Vang.
- Karl Aug., avlsbr., Fædresminde, Bøla (47c) 10,6-22,5-9,1. V H. H. H. 190u.
- Lars P., avlsbr., Frederiksdal, Helligpeder (48e) 4,2-14,5-3,9. V H.
- Niels, avlsbr., Skovshøj, 30. slg. pc. (47g) 9,9-20,0-7,2.
 — H. H. — 26v.
- Svend Erik, avlsbr., 11. slg. pc. (14k) 14,2-21,0-9,4.
 — Vang.
- *Ida, frue, Gl. Dam, 17. slg. pc. (95bæ) V Vang.
- Johanne, frue, Nydammen, 19. slg. pc. (95ca) 5,5-0,6.
 — Vang.
- Georg, hmd., 11. slg. pc. (14m) 2,9-12,5-2,8. V Vang.
- Kristian, hmd., Havebo, 1. vdg. pc. (52ac) 3,5-17,0-4,0.
 — H.
- Petra, reatrice, Præstegd. pc. (1ak) 9,5-0,6. V H.
- Villy, smed, Vang (103ch) 10,5-1,0. V Vang.
- *Johs., stenhugger, Vang. V Vang.
- Laura, syerske, Engvang, 12. slg. pc. (15e) 7,5-1,2.
 — Vang.
- Jens P., vognm., Poulsminde, 26. slg. pc. (29c) 1,8-17,0-2,0. V H. H. 21y.
- OLAFSEN**, Sigfred, avlsbr., Bækkelyst, 26. slg. pc. (29b) 8,2-18,5-6,0. V H. H. 43v.
- Olsen**, Tage, arbm., Bøla (102bi) 1,5-8,2-0,7. V H.
- Asta, avlsbr., frue, Kuremøllen, 23. slg. pc. (26c) 6,6-17,0-6,3. V H. H. 79y.
- Børge, avlsbr., 1. slg. pc. (1k) 6,9-21,0-6,7. V H.
- Hans P., avlsbr., Trekanten, 1. vdg. pc. (41 l) 8,0-22,7-7,7. V H. H. H. 46u.
- Orla, avlsbr., Kirkedal, 32. slg. pc. (35d) 10,5-22,5-10,4.
 — H.
- Knud, hmd. og fiskehdl., Gildesbo, 47. slg. pc. (50c) 3,3-13,5-3,5. V H. H. 8y.
- Chr. M., fisker, Bøla (102m) 6,5-0,5. V H.
- Thor Aage, fisker, Helligpeder (102bh) 7,5-0,3. V H.
- Marie, frue, 32. slg. pc. (35k) 8,5-0,8. V H.

Olsen, Arne, gdr., Bakkegd., 21. slg. (24a) 35,5-57,5-30,6.
 ☞ Vang. ☞ 53.
 — Erik Koføed, gdr., Kaasbygd., 3. slg. (6a)
 29,2-60,0-25,5. ☞ Vang. ☞ 13u.
 — Sigfred, gdr., Jydegd., 42. slg. (45a) 13,3-30,0-13,2.
 ☞ H. ☞ H. 48u.
 — Carl Andr., hmd., Egely, 11. slg. pc. (14e) 4,8-13,6-4,6.
 ☞ Vang.
 — Albert, mekaniker, pensionatsejer, Vang Stenværk
 (104d) 15,0-0,4. ☞ Vang. ☞ 2.
 — Carl V., stenarb., Staalehuset, 26. slg. pc. (95f)
 3,2-9,9-1,9. ☞ Al.
 — Ahlman, stenhugger, Vang (16q) 8,0-0,2. ☞ Vang.
 — *Hans Peter, stenhugger, Helligpeder (102s). ☞ H.
 *PEDERSEN, Gustav, arbm., Helligpeder (90s). ☞ H.
 — Hans P., arbm., Udsigten, 13. slg. pc. (16 o) 7,5-0,7.
 ☞ Vang.
 — Alfred, avlsbr., Almely, 43. slg. pc. (46b) 9,8-31,5-11,8.
 ☞ H. ☞ 40v.
 — Carl, avlsbr., Søndervang, 35. slg. pc. (1n)
 10,3-32,0-12,4. ☞ H.
 — Hans C., avlsbr., Margrethelyst, Rutsker Højlyng
 (95ai) 13,0-17,0-5,1. ☞ Ro. ☞ Ro 3x.
 — Lindhardt, avlsbr., Birkelund, Rutsker Højlyng
 (95ah) 21,1-20,0-9,0. ☞ Ro. ☞ Ro 3v.
 — Martin, avlsbr., 1. slg. pc. (41) 6,2-20,7-6,4. ☞ H.
 — Svend G., avlsbr., Hullelyst, 41. slg. frt. (41s)
 4,0-17,0-4,8. ☞ H.
 — Arne, hmd., centralbest., 21. slg. pc. (24b) 2,1-13,0-2,0.
 ☞ Vang. ☞ 30.
 — Knud, chauffør, 19. slg. pc. (22f) 7,0-0,5. ☞ Vang.
 — Hans O., fhv. fisker, Helligpeder (102ax) 5,5-0,3. ☞ H.
 — Johs., fisker, Helligpeder (121) 10,5-0,6. ☞ H.
 — *Thorv., fisker, Helligpeder (102a). ☞ H.
 — Alb., gdr., Søndregd., 1. vdg. pc. (52b) 13,1-30,0-14,4.
 ☞ H. ☞ H. 46x.
 — Sigfred, gdr., Degnegd. (2b) 8,7-22,1-7,7. ☞ H. ☞ 32u.
 — Vilh., gdr., Tornegd., 2. slg. (5a) 25,0-48,0-27,5.
 ☞ H. ☞ 73x.
 — Viggo, gdr., Tækkereg., 44. slg. (47a) 13,1-31,5-13,2.
 ☞ H. ☞ H. 48y.
 — Ejnar, hmd., Nydampen, 19. slg. pc. (95b) 5,5-0,6.
 ☞ H.
 — Hans P., hmd., Kraks Minde, Bæla (85) 2,7-11,0-2,7.
 ☞ H. ☞ H. 117x.
 — Kr., hmd., 19. slg. pc. (22 l) 2,2-12,0-2,3. ☞ Vang.
 — Villy, hmd., Præstedg. pc. (1e) 4,0-10,4-2,8. ☞ H.
 — *Gerth, opsynsm., Rutsker Højlyng. ☞ Kl. ☞ Kl. 59x.
 — Anders, rentier, Præstedg. pc. (1as) 9,0-0,8. ☞ H.
 — *Chr., rentier, Vang (101a). ☞ Vang. ☞ 37v.
 — Marie, rentier, Vang (105b) 9,0-0,1. ☞ Vang.
 — Emil, stenhugger, Vang (106b) 7,9-0,2. ☞ Vang.
 — Richard, stenhugger og hmd., Skovsminde, 19. slg. pc.
 (22b) 6,4-13,0-2,9. ☞ Vang. ☞ 78y.
 — Hans G., sygekassekass., Almebo, Præstedg. pc. (1ay)
 12,0-0,3. ☞ H. ☞ 40y.
 — *Carl, uddeler, Vang Brugsforening. ☞ Vang. ☞ 34.
 Petersen, Erik Elgil, hotelejer, Hotel Jons Kapel (6k)
 17,5-70,0-10,1. ☞ Vang. ☞ 38.
 — Harry, hmd., Mosely, 19. slg. pc. (95cb) 5,5-0,5.
 ☞ Vang.
 RAHBECH, Fredlev, hmd., Solhjem, 38. slg. pc. (41ai)
 3,3-11,5-3,3. ☞ H.
 Rasmussen, Carl, hmd., Hyldelyst, 45. slg. pc. (48d)
 1,8-9,0-1,8. ☞ H.
 — Knud, møllelejer, Bymøllen, 5. vdg. pc. (14f)
 5,2-29,7-5,0. ☞ Vang. ☞ 15.
 — Ove, postb., Vang (105e) 7,5-0,1. ☞ Vang. ☞ 71y.
 Riis, J. Chr., gdr., Brødøsegd., 25. slg. (28a) 14,5-38,0-15,2.
 ☞ H. ☞ 42x.
 — Hedvig, husejer, frk., 17. slg. pc. (20b) 1,8-8,0-1,2.
 ☞ Vang.
 — Philip, hmd., Klippegd., 9. slg. pc. (11e) 8,1-15,5-4,9.
 ☞ Vang. ☞ 47y.
 *SCHRØDER, Carl, stenhugger, Tegllkaas (102au). ☞ H.
 Seerup, Jens Frode, avlsbr., Degnegd. pc. (2c) 5,4-15,6-5,4.
 ☞ H.
 — Martin, rentier, Højvang, Vang (16f) 9,0-0,5. ☞ Vang.
 *Seidelin, Poul, gartner, Hammershøj, 32. slg. pc.
 ☞ H. ☞ 69y.
 Skov, Jens Peter, hmd., Bakkehøj, 1. vdg. pc. (52pp)
 2,3-14,5-2,8. ☞ H.
 Skovgaard, Andreas, arbm., Præstedg. pc. (1ac) 9,0-0,5.
 ☞ H.
 Sommer, Villiam, gdr., Smedeg., 34. slg. (37a)
 19,7-37,5-17,4. ☞ H. ☞ 69x.

Sonne, Jørgen, avlsbr., Ravnsborg, 43. slg. pc. (46c)
 6,4-16,0-5,1. ☞ H. ☞ H. 190y.
 — Knud, avlsbr., Grønnebjerg, 25. slg. pc. (28g)
 11,9-22,0-8,4. ☞ H. ☞ 43u.
 — Johs., gdr., Puggedg., 1. slg. (4a) 17,6-39,5-17,0. ☞ H.
 ☞ 73v.
 — Martin, avlsbr., 1. slg. pc. (4c) 7,3-19,4-6,2. ☞ H. ☞ 51v.
 — Anker, hmd., Nydampen, 22. slg. pc. (25 l) 2,2-10,2-1,9.
 ☞ Vang. ☞ 58.
 — Alfr., murerm., Præstedg. pc. (1bl) 0,9-12,0-0,9. ☞ H.
 ☞ 36.
 — Emil, rentier, Vang (14s) 1,5-12,0-1,2. ☞ Vang.
 — Viggo, rentier, 25. slg. pc. (28i) 7,0-0,2. ☞ H. ☞ 43x.
 — H. P., stenhugger, Vang (16p) 8,5-0,7. ☞ Vang.
 Steffensen, Henry, avlsbr., Rutsker Højlyng (95av)
 8,3-9,5-3,1. ☞ Ro.
 — Oscar, avlsbr., Rutsker Højlyng (95an) 11,6-10,5-3,6.
 ☞ Ro.
 Stender, Axel, gdr., Langegd., 48. slg. (51a) 38,9-68,0-33,0.
 ☞ H. ☞ 88v.
 *Svarth, Niels P., fisker, Vang. ☞ Vang. ☞ 48y.
 — *H. P., stenhugger, Vang. ☞ Vang.
 Svendsen, Emil, avlsbr., Brøndhøj, 1. vdg. pc. (41ac)
 11,8-36,0-14,2. ☞ H. ☞ H. 36x.
 — Janus, avlsbr., Tassen, 39. slg. pc. (42i) 13,4-34,0-16,7.
 ☞ H. ☞ H. 111y.
 — Edvin, hmd., 10. slg. pc. (12r) 3,6-15,5-3,8. ☞ Vang.
 THIESEN, Johs., husejer, 22. slg. pc. (4 o) 1,5-8,0-1,0.
 ☞ H.
 — Adolf, hmd., Fuglesangen, 1. slg. pc. (4e) 3,3-13,0-3,0.
 ☞ H. ☞ 13x.
 — Harry, murerm., Fuglesangen, 47. slg. pc. (4f)
 16,2-1,2. ☞ H. ☞ 73v.
 — Hans V., rentier, Fuglesangen, 48. slg. pc. (4g) 8,0-0,8.
 ☞ H.
 — Peter, rentier og pantefoged, Præstedg. pc. (1aq)
 12,0-1,3. ☞ H. ☞ 22u.
 — Bernhard, stenarb., Vang (105c) 6,0-0,1. ☞ Vang.
 Thorsen, Chr., gdr., Spannergd., 47. slg. (50a)
 16,1-36,0-16,9. ☞ H. ☞ 8x.
 — Will., gdr., Sandemandsgd., 46. slg. (49a) 49,6-93,0-50,4.
 ☞ H. ☞ H. 67y.
 — William, rentier, Villa Sandemandsgaard, Præstedg. pc.
 (1ap) 13,5-0,8. ☞ H. ☞ 10u.
 — Karl, stenarb., Nørre Krak, 14. slg. pc. (17d)
 1,4-8,0-1,2. ☞ Al.
 VESTERDAHL, Carl, stenhugger, Almebo, 9. slg. pc.
 (12q) 12,0-0,6. ☞ Vang. ☞ 19x.
 Vesterdal, Herman, hmd., Dalshøj, 9. slg. pc. (12n)
 3,3-13,0-2,8. ☞ Vang.
 — Knud, stenarb., Vang (103bg) 11,2-1,2. ☞ Vang.
 WANG, Chr., arbm., 44. slg. pc. (47i) 7,0-0,4. ☞ H.
 — Aksel, fisker, Tegllkaas (102bc) 7,8-0,4. ☞ H.
 — *C. Pauli, fisker, Helligpeder (89). ☞ H.
 — Edgar, fisker, Bæla (47b) 1,3-7,0-0,8. ☞ H.
 — Harry, fisker, Tegllkaas (lejet gr.) 3,0. ☞ H. ☞ 51x.
 — *Poul, fisker, Helligpeder. ☞ H.
 — Vald., silderøger og fisker, Helligpeder (120) 9,9-0,6.
 ☞ H. ☞ H. 194x.
 — Sanne, frue, Helligpeder (102s) 1,0-9,0-0,8. ☞ H.
 — Carlo, hmd., Helligpeder (102 o) 1,6-8,4-1,1. ☞ H.
 Weinrich, Agnes, frue, Solglimt, 1. vdg. pc. (52ap)
 9,5-0,3. ☞ H.
 *Westerdahl, Anker, blavier, Dalshøj, 9. slg. pc. ☞ H.
 ☞ 47u.
 Westh, Anker, fisker, Tegllkaas (117) 6,6-0,6. ☞ H.
 — *Martin, fisker, Tegllkaas (117). ☞ H.
 — E. Hjorth, gdr., Frily, 1. vdg. pc. (41h) 11,7-30,1-13,9.
 ☞ H. ☞ H. 73.
 — Henning, gdr., Baasegd., 40. slg. (43a) 28,9-60,2-28,9.
 ☞ H. ☞ H. 87y.
 — J. A. gdr., Vestergd., 5. slg. (8a) 34,4-60,0-29,7.
 ☞ Vang. ☞ 13y.
 — Johs., gdr., Væbøgd., 45. slg. (48a) 24,5-50,0-22,9.
 ☞ H. ☞ H. 48x.
 — Marcus Hjorth, gdr., Bondegd., 26. slg. (29a)
 39,0-64,0-35,0. ☞ H. ☞ 21x.
 — Kr., murer, Tegllkaas (102au) 7,0-0,5. ☞ H.
 Sommerhuse og andre huse, der ikke i øjeblikket
 er beboet.
 (Keramiker Arne Pedersen) (Arvefaste 5m) 5,3-0,3. ☞ H.

Personregister for Rø sogn

- AMBROSEN**, Alman Nic., gdr., Lillegd., 26. slg. (28a) 12.9-28.5-13.0. ☞3u.
 — Vald, Skovgaard, kontrolass., avlsbr., Lindeskoven (53) 4.1-15.5-3.5. ☞Rø 18v.
- ***Andersen**, Ellen, arb., 13. slg. pc. (150i)
 — *Charles, arbm., Stammershalde (3h) 4.2-11.0-3.2.
 — Viggo C., arbm., Degnegd. pc. (2f) 10.5-0.8.
 — Poul, avlsbr., Lindehøj, Lindeskoven (50) 6.2-19.0-4.9. ☞21.
 — Victor O. J., avlsbr., Ellasminde, 27. slg. II. (108es) 5.8-12.0-3.7.
 — Anth., hmd., 18. slg. pc. (20e) 1.6-9.7-1.6.
 — *Aksel J., landarb., Krogd., 21. slg.
 — Marie, rentrice, 13. slg. pc. (15 o) 9.0-0.8.
Anker, Sv. Aage, avlsbr., Lindeskoven (62) 4.4-15.7-3.7. ☞84y.
- BECH**, Niels Edv., gdr., Lynggd., 5. slg. (7a) 39.0-60.0-29.1. ☞4.
- Bendtsen**, Th. H., avlsbr., Stammershalde.
 — Aksel Andr., kunstmaler, Stammershalde (108el) 4.5-0.5. ☞16u.
 — Th. A., murer, 8. slg. pc. (10i) 13.0-0.4. ☞6.
 — *Marie E., syerske, 8. slg. pc. (10i).
 ***Bidstrup**, H. P., fhv. avlsbr., Lindeskoven (57)
 — Juul, avlsbr., Lindeskoven (41) 7.4-14.0-5.6. ☞34v.
 — Sv. Peter, avlsbr., Lindeskoven (57) 7.4-19.3-6.3. ☞18x.
 — Hansine, frk., 17. slg. pc. (19n) 10.0-0.5.
 ***Bjerg**, Henning Peter, sogneprest, Præstegd. ☞2.
Boss, Anker, mollecejer, Stenbymøllen, 26. slg. pc. (7c) 5.4-29.0-5.8.
Børgesen, Chresten, arbm., 22. slg. pc. (24e) 8.0-0.4.
 — *Gerth, skovbetj., Myrestribehuset, Rø Plantage. ☞G.
- CARLSEN**, Anna, avlsbr., 15. slg. II. (108p) 5.7-6.0-1.6. ☞G.
 — *Birthe A., husbest., 15. slg. II. (108m). ☞G.
 ***Christensen**, Christen, arbm., Bangsbo, Byen.
 — Mar. Chr., rentier, Byen (11u) 22.0-2.8. ☞89.
 — *Johs., træskomager, 20. slg. pc.
Christiansen, Anthon, avlsbr., Nyvang, 9. slg. pc. (8c) 13.5-33.0-14.6. ☞63.
 — Arne, landpostb., 13. slg. pc. (15e) 8.5-0.7. ☞64.
 — *Karl Aage, medhj., Nyvang, 9. slg. pc. ☞63.
Christoffersen, Carl E., avlsbr., Lindeskoven (47b) 4.3-9.5-3.4.
Clausen, Erik, arbm., Rosenly, 18. slg. pc. (20u) 10.0-0.4.
 — Jørgen, snedker, Dalchusly, 15. slg. pc. (17c) 2.2-9.0-2.1.
- DAM**, Helge, avlsbr., Vestervang, 21. slg. pc. (23c) 4.6-13.7-4.3. ☞67y.
 — Søren, rentier, Byen (11m) 20.0-2.3.
Danielsen, Harry, hmd., Bøgeskoven (108ba) 3.5-9.7-2.7. ☞G. ☞G. 114x.
- ***ELLEBY**, Ejnar, skovbetj., Lundehuset, Rø Plantage. ☞KI.
Espersen, Jens, gdr., Maegd., 25. slg. (27 abc) 34.5-41.0-23.6. ☞37u.
 — *Ellen, husbest., Pilevang.
- FALK**, Knud E., hmd., 2. vdg. frt. (93) 4.6-7.5-2.3.
Falkenberg, Johan A., gdr., Hullegd., 1. slg. (3a) 37.9-73.3-37.3. ☞9v.
Funch, Holger J., gdr., Offergd., 12. slg. (14a) 48.9-87.0-45.1. ☞52.
 — Knud A., gdr., Bondegd., 17. slg. (19a) 56.2-69.0-36.3. ☞27.
- GREGERSEN**, Aug., arbm., Mollevang, 26. slg. pc. (28c) 8.5-0.8. ☞39.
 — Jens, hmd., Baunehus, 1. vdg. pc. (30e) 4.0-17.0-4.4. ☞30v.
 — H. A., snedkerm., Byen (11y) 6.0-0.8. ☞51.
 — *Orla, snedkersv., Byen (11y).
- ***HANSEN**, Anker Børge, arbm., Lindeskoven (48b).
- Hansen**, Frede, arbm., Byen. ☞94v.
 — Hans Peter, arbm., Sivertshøj, 4. slg. II. (108gi) 9.0-17.5-6.2.
 — *Niels Edv., arbm., 16. slg. gr.
 — Peder V., arbm., 8. slg. pc. (10h) 10.0-0.8.
 — Villy, arbm., 26. slg. pc. (108ev) 6.0-0.5.
 — Andr., avlsbr., Dalshøj, 3. slg. II. (108l) 7.7-15.0-5.5. ☞76v.
 — Anna, avlsbr., Lindeskoven (64) 3.6-10.2-3.5.
 — Anth., avlsbr., Bøgeskoven (17b) 11.9-28.9-11.9. ☞G. ☞G. 114y.
 — Hans A., avlsbr., 15. slg. II. (108m) 13.8-12.0-4.2. ☞G.
 — Hans A., avlsbr., Klippegd., 1. vdg. pc. (30b) 17.4-18.5-7.1. ☞Tejn. ☞73u.
 — Kaj Emil, avlsbr., Lindeskoven (40o) 11.8-25.0-10.2. ☞18u.
 — *Jenny, centralbest., Byen (112). ☞56.
 — *Peter, foderm., Tyskegd. gr.
 — *Poul, forp., Præstegd. (1a) 20.0-41.0-18.8. ☞95x.
 — Anker, gdr., Pilegd., 11. slg. (13a) 30.0-51.6-25.6. ☞49.
 — *Holger, gartner, 15. slg. pc. (108cu) 5.3-28.9-5.1. ☞G. 114y.
 — Alfred M., hmd., Lindeskoven, 13. slg. pc. (52b) 2.6-9.0-2.6.
 — Asbjørn, hmd., 17. slg. II. (108q) 5.0-11.0-2.2. ☞G.
 — Emil, hmd., Baadstad (46d) 4.4-12.0-2.4.
 — Harry, hmd., Solhøj, 20. slg. pc. (22c) 2.5-10.2-1.9. ☞67u.
 — Jens C., hmd., Lindeskoven (58) 3.9-11.5-3.9.
 — H. Chr., købm., Røbro, 17. slg. pc. (19c) 2.2-22.0-1.8. ☞7.
- *Georg, rentier, 2. slg. II.
 — *Morten, rentier, 20. slg. pc. (22).
 — *Engeline, rentrice, 16. slg. II.
 — Juliane K., rentrice, Østervang, Byen (13i) 15.0-2.3.
 — *Otto, skovarb., Nordhuset, Rø Plantage.
 — Alfred E., snedkerm., Lindeskoven (48b) 4.0-10.3-3.4.
 — Carl, stenhugger, avlsbr., Rosenlund, 1. vdg. pc. (30c) 2.2-10.0-2.3.
 — *Lars P., uddeler, Rø Brugsforening, 18. slg. pc. (20d) 62.1-3.1. ☞62.
- Henriksen**, C. J., avlsbr., 14. slg. pc. (16c) 3.4-12.5-3.4.
 ***Hermansen**, Augusta, husbest., Byen (11b)
Holm, Niels Jensen, avlsbr., Pilevang, 13. slg. pc. (15g) 7.4-21.0-5.0.
- INGEMANSEN**, Arne, avlsbr., Bøgeskoven (16b) 7.1-14.5-6.0. ☞G.
 — Emil, avlsbr., Bobbehuset, 15. slg. frt. (79b) 9.6-12.5-4.6. ☞G.
- Ipsen**, Leo, arbm., 12. slg. pc. (14e) 8.0-0.7.
 — Carl, gdr., Brøddegd., 4. slg. (6a) 83.4-85.0-48.5. ☞30x.
 — Otto, gdr., Skærpingegd., 22. slg. (24a) 21.0-34.0-14.7. ☞42u.
- ***Iversen**, Anna, servitrice, Hotel Helligdommen.
- JACOBSEN**, Hans, avlsbr., 19. slg. pc. (15f) 8.6-20.0-8.6.
 — Fritz, rentier, 14. slg. pc. (16e) 9.0-0.7.
Jensen, Harald, arbm., 22. slg. pc. (24b) 8.0-0.4.
 — Peter Andr., arbm., 8. slg. pc. (10 l) 9.0-0.4.
 — Carl, avlsbr., Baadstad (100g) 5.5-12.0-5.0. ☞16v.
 — Jacob A., avlsbr., Bøgeskoven (72b) 12.6-19.5-8.9. ☞G.
 — Ida E., forfatterinde, Klippely, 9. vdg. pc. (58c) 5.0-0.5.
 — *Axel, forv., Raagelundsgd., 8. slg. ☞36.
 — Ragnhild Hedemann, frue, Skovbrynet, Byen. ☞85.
 — Emil, gdr., Dalbygd, 13. slg. (15a) 21.5-45.0-21.7. ☞34x.
 — Thomas, gdr., Pugged., 20. slg. (22a) 24.3-35.5-15.4. ☞26v.
 — Thor, gdr., Raagelundsgd., 8. slg. (10a) 53.3-79.0-41.2. ☞36.
 — Jens Erik, hotelejer, gdr., Hotel Helligdommen, 4. vdg. (33) 19.2-96.0-12.2. ☞20.
 — *Karen, husbest., Bøgeskoven (108ba). ☞G. ☞G. 114x.
 — Axel, hmd., Bromme, 16. slg. II. (108æ) 1.9-9.3-1.1. ☞G.
- Th., hmd., Lindeskoven (45) 3.9-12.5-3.2. ☞G.
 — Axel, rentier, Byen (13h) 17.0-1.7. ☞75.
 — *Herman Fr., skovfoged, Borgedalshus, Rø Plantage. ☞G. ☞G. 20x.

Jensen, Ludv. P., skrædderm., Byen (13u) 19,5-1,5. ☞ 15.
 — Anna, syerske, Byen (7f) 13,0-1,3.
 — Charles, vognm., Byen (11ab) 18,0-2,1. ☞ 74.
 — *Eskild, vognm., 8. slg. pc.
 *Jespersen, Ella, frue, Bangsbo, Byen.
 — Jens, stenhugger, Søly, Baadstad (100b) 0,9-9,0-9,0.
 ☞ 16x.
 Johansen, Poul Anker, avlsbr., Køgehuset, 23. slg. pc.
 (25b) 12,3-21,7-7,7. ☞ 42y.
 — Emil, mekaniker, Byen (11f) 28,0-3,5. ☞ 71.
 Jørgensen, Borge, arbm., 2. slg. ll. (108dk) 4,0-0,3.
 — Jul. Johs., arbm., 22. slg. pc. (108dl) 6,5-0,6.
 — Andr., avlsbr., Virkelyst, 19. slg. pc. (82) 15,9-15,5-6,0.
 ☞ 44v.
 — Christof, avlsbr., Bøgeskoven (74) 18,6-15,0-10,0. ☞ G.
 — Niels Peter, avlsbr., Munkerup, 17. slg. pc. (19d)
 15,9-23,0-8,9. ☞ 54y.
 — Villy, avlsbr., Fædresminde, 20. slg. frt. (22h)
 18,6-21,6-10,2. ☞ 44x.
 — Elisabeth, reatrice, Byen (11k) 16,0-1,8. ☞ 83y.
 *KJØLLER, Vilh., arbm., Byen (11m).
 — Anker J., gdr., Smedegd., 15. slg. (17a) 46,4-76,0-42,5.
 ☞ G. ☞ 24.
 — Oluf, gdr., Brommegd., 8. vdg. (37abc) 23,6-30,0-14,4.
 ☞ G. ☞ G. 20v.
 — Jul., rentier, Byen (14g) 12,5-0,8.
 Knoblauch, Karl, møllelejer, Robro-Mølle, 17. slg. pc. (19g)
 25,0-0,9. ☞ 28.
 Knudsen, Hans, vejlm., Landlyst, 16. slg. pc. (36h)
 12,0-0,7. ☞ 48y.
 Koch, Ada M., frue, Kildehus (11i) 2,5-17,0-1,9.
 Kofoed, Ahlman, avlsbr., 18. slg. pc. (20b) 4,4-12,0-2,9.
 — Ib B., avlsbr., Aalykke, 2. slg. pc. (108gd) 8,5-15,5-5,4.
 — Jens P., avlsbr., Lindeskoven (42) 9,9-16,5-6,5.
 — Knud, avlsbr., Søvang, Lindeskoven (15n) 12,1-31,0-13,8.
 ☞ 34u.
 — *Theodor, avlsbr., Klippely, 4. slg. pc. (6f)
 10,0-15,5-1,0.
 — *Arne, best., Krakkegd., 14. slg. (16a). ☞ G.
 — Hans Math., gdr., Møllegd., 3. slg. (5a) 52,5-60,0-29,9.
 ☞ 23.
 — Karen, gdr., frue, Krakkegd., 14. slg. (16a)
 13,7-21,0-10,0. ☞ G.
 — Karl, gdr., Lindholmsegd., 6. vdg. (35a) 23,1-29,0-13,9.
 ☞ 34y.
 — Jul., hmd., Lindeskoven (40b) 2,2-10,0-1,7.
 — Sv. Aage, hmd., 15. slg. pc. (17e) 3,5-13,2-4,2.
 — Hans, murer, 17. slg. pc. (19b) 1,9-12,5-1,2.
 — Johs. M., rentier, Byen (7g) 13,0-1,1.
 — Johs., vognm., Solhjem, 21. slg. pc. (23f) 1,8-9,5-1,6.
 ☞ 17x.
 Konieczny, Poul, arbm., Stammershalde (108z) 4,2-6,0-0,6.
 Kure, Gunnar, avlsbr., Axelhøj, 24. slg. frt. (2c)
 34,4-34,3-16,3. ☞ 42v.
 LARSEN, Emil V., arbm., Stammershalde (102c) 4,5-0,4.
 — Aage, avlsbr., Højager, 20. slg. ll. (108bl) 7,7-13,5-4,9.
 ☞ 44x.
 — Alfr., avlsbr., Solbakke, 20. slg. pc. (22d) 8,6-18,5-6,3.
 ☞ 17u.
 — Andreas, avlsbr., Vassebæk, 16. slg. pc. (18b)
 5,9-19,0-7,3. ☞ 48x.
 — Sofus E., avlsbr., Granly, 19. slg. ll. (108u) 13,0-12,5-5,3.
 — *Henning, landpostb., 8. slg. pc.
 — Ejnar M., radiomekaniker, Byen (13n) 12,5-0,8. ☞ 32.
 — Chr., snedker, 18. slg. pc. (20p) 9,5-0,4.
 Lund, Ludv., pens. landpostb., Byen (11v) 7,8-0,9.
 — Carl Emil, rentier, Skovbo, 8. slg. pc. (10d) 2,3-16,0-2,1.
 — Th., snedker, Byen (7e) 14,1-1,1. ☞ 15.
 — *Ellen, syerske, Skovbo, 8. slg. pc.
 Lyster, Poul A., arbm., Degnegd. pc. (89b) 9,0-0,4.
 *MADSEN, Sv. Aa., arbm., Dynddalegd. hus.
 Madvig, Poul, avlsbr., Kildevang, Degnegd. frt. (23c)
 9,1-19,5-7,7. ☞ 42x.
 — *Andr., best., Bethania, Byen.
 — Borge, gdr., Spellingegd., 2. vdg. (31) 27,7-36,8-13,8.
 ☞ 47.
 Malmkvist, Karl Johan, smedem., 8. vdg. pc. (37d)
 2,6-16,0-2,5. ☞ 22.
 — *Ove Hansen, smedev., 8. vdg. pc. (37d). ☞ 22.
 *Marcher, Jørgen, fisker, Stammershalde (108zi).
 — Poul, gdr., Baadstadgd., 1. vdg. (30a) 47,9-72,0-40,4.
 ☞ 30x.
 Maribo, Mathilde, frue, Stammershalde (108cg) 6,0-0,6.
 *Markussen, Hans Chr., rentier, 13. slg. pc. (15c).
 Mekelburg, K. M. E., hotelejer, Hotel Elverhøjkroen (3c)
 10,9-60,0-10,0. ☞ A. 121x.
 Mikkelsen, Borge, arbm., Byen.
 — Poul, arbm., 8. slg. pc. (10m) 8,6-0,6.

Mikkelsen, Chr., avlsbr., 13. slg. pc. (15c) 6,0-12,5-5,9.
 — Chr., avlsbr., Præstegd. pc. (1c) 5,9-16,0-7,2.
 Mogensen, Karl, arbm., 13. slg. pc. (15i) 7,0-0,7. ☞ 17y.
 — Osvald R., arbm., 4. slg. pc. (108ck) 3,2-10,0-1,8.
 — Johs., avlsbr., Gronvang, 1. vdg. pc. (30d) 3,3-18,5-4,5.
 ☞ Tejn. ☞ 46x.
 — Martin, avlsbr., Aahave, Bøgeskoven (75) 16,9-27,0-10,1.
 ☞ G. ☞ G. 97u.
 — *Harry, forp., Kildesgd., 9. slg. (11a). ☞ 29.
 — Gøfred, gdr., Kildesgd., 9. slg. (11a) 33,3-46,6-23,6.
 ☞ 29.
 — Aage, hmd., Præstegd. pc. (1d) 9,0-18,5-9,0. ☞ 78.
 — Andr., rentier, Byen (11x) 8,0-0,8. ☞ 94u.
 — Anth., rentier, 8. slg. pc. (10g) 10,0-0,8.
 — Camilla, reatrice, Byen. ☞ 83x.
 Mortensen, Anker, arbm., Lykkesminde, 27. slg. pc.
 (108ø) 4,5-0,3.
 — Vald. A., entreprenør, Solbakke, Byen (11q) 22,0-2,4.
 ☞ 60.
 — Sv. Aa., gdr., Kroggd., 21. slg. (23a) 40,8-58,0-29,0.
 ☞ 17x.
 Møller, Jacob, malerm., Aldersro, 18. slg. pc. (20o) 9,5-0,4.
 ☞ 82.
 — Anias, rentier, Solglimt, 8. slg. pc. (10f) 8,9-0,4.
 *NIELSEN, Karl, arbm., Brøddegd. hus.
 — Aage, avlsbr., Nygd., 1. slg. ll. (108co) 14,1-26,5-9,1.
 ☞ 76x.
 — Niels Kofoed, avlsbr., Højvang, 16. slg. pc. (18d)
 4,2-13,5-3,0.
 — *Ejnar A., forstelerer, Rø Skole, Byen. ☞ 81.
 — Andr., gdr., Stenbygd., 23. slg. (25a) 16,1-24,0-9,2.
 ☞ 37y.
 — Gudmund, gdr., Mortingegd., 9. vdg. (38a)
 26,6-34,0-17,3. ☞ 26y.
 — Vald., hotelejer, sognerådsformand, Afholdshotellet
 (11n) 26,0-1,8. ☞ 38.
 — Niels Olaf, hmd., Skovly, 3. slg. ll. (108ch) 2,9-9,5-1,7.
 — *Kristine, husbest., Højvang (18d).
 — *Frode, kommis, Byen (13u).
 — *Carl, rentier, Byen.
 — Emil N., rentier, Skovhuset, 6. slg. pc. (8d) 5,3-0,7.
 — *Hans Chr., rentier, Bøgeskoven (15d). ☞ G.
 — *Peter, rentier, Pugged., 20. slg.
 Nørregaard, Chr., gdr., Ndr. Nørregd., 6. slg. (8a)
 44,2-60,0-26,0. ☞ 3y.
 — Ove, forsikringsinsp., 11. slg. pc. (13x) 12,5-2,0. ☞ 65.
 *OLAUSEN, Helge E., arbm., Akselhøj, 24. slg. pc.
 *Olsen, Emil, arbm., Rø station. ☞ 25.
 — Alfred, avlsbr., Skovsholm, 8. slg. pc. (2a)
 11,5-23,5-12,3. ☞ 53.
 — Arthur, avlsbr., Skovly, 18. slg. pc. (20c) 9,9-11,0-4,5.
 — Victor, avlsbr., Bøgeskoven (15d) 9,5-18,5-7,7. ☞ G.
 ☞ G. 97x.
 — Karl Edv., gdr., Fløjlegd., 18. slg. (20a) 34,8-56,0-27,3.
 ☞ 54x.
 — Aksel P., hmd., Birkely, 21. slg. pc. (108t) 4,7-9,5-2,3.
 — *Asta, husbest., Robro, 17. slg. pc. (19c). ☞ 7.
 — *Chr., rentier, Fløjlegd., 18. slg. pc. ☞ 54x.
 — *Jul., rentier, Bøgeskoven (74). ☞ G.
 — *Annie, reatrice, Bøgeskoven (74). ☞ G.
 Ovesen, Elof, avlsbr., Præstegd. pc.
 — Johs., avlsbr., Bogely, Bøgeskoven (108ag) 12,8-23,5-9,3.
 ☞ G. ☞ G. 97v.
 *PEDERSEN, Holger H., arbm., 13. slg. pc. (15i).
 — *Johs., arbm., Stenbygd., 26. slg. pc. (7e).
 — Ludv. Ejner, gdr., Degnegd. (2d) 12,5-19,0-8,1.
 — Poul, gdr., Lykkegd., 27. slg. (29) 36,0-40,0-21,4. ☞ 30u.
 — Valdemar N., gdr., Stenbygd., 24. slg. (26a) 25,9-28,0-
 13,9. ☞ 43.
 — Hans Otto, hmd., 27. slg. frt. (105) 3,8-7,0-1,5.
 — *Magnus, overtjener, Hotel Helligdommen. ☞ 20.
 — *Eline, reatrice, Lykkegd., 27. slg. (29). ☞ 30u.
 — *Anna, syerske, 8. slg. pc.
 Pelle, Bernt Chr., bagerm., Byen (7h) 20,0-1,3. ☞ 72.
 Petersen, Johs. A., vognm., 10. slg. (12) 2,0-24,7-2,7. ☞ 35.
 — *Chr., rentier, 8. slg. pc. (10bs).
 Pihl, Harry Jul., arbm., 21. slg. pc. (23g) 1,5-14,0-1,4.
 ☞ 67x.
 — Aksel, hmd., 17. slg. pc. (19i) 3,4-9,5-2,1.
 Poulsen, Vilmer, avlsbr., Bøgeskoven (77a) 10,6-19,5-7,1.
 ☞ G. ☞ G. 114u.
 RASMUSSEN, Vilh., avlsbr., Spellingemosen, 25. slg. frt.
 (91) 10,1-11,0-5,8.
 — Poul, meierist, Byen (13z) 1,0-12,5-10,5.
 Reuss, Chr., købm., Byen (13k) 24,0-0,7. ☞ 50.
 Riis, Viggo, gdr., Kjøllegd., 2. slg. (4) 51,6-95,0-52,3. ☞ 9x
 — Emilie, reatrice, Bangsbo (11r) 4,5-24,0-3,1.

Rømer, Albert, gdr., Tyskegd., 16. slg. (18a)
66,6-114,0-62,9. ☞11.
— Jørgen, kontrolass., Graahuset, 8. vdg. pc. (19k)
6,5-13,0-3,9.
Rønne, Hans O., gdr., Pellegd., 3. vdg. (32a) 17,0-28,0-14,5.
☞59.

*SANDERSEN, Erhardt Holm, kommis, Rø Brugsforening
Schou, Anker Kofoed, arbm., 4. slg. pc. (6d) 1,6-11,4-1,4.
— *Martin Chr., arbm., Smedegd.
— Chr., bygm., Byen (13v) 20,0-1,4. ☞88.
— Andr., cyklehdl., 18. slg. pc. (20q) 13,0-0,8. ☞79.
— *Hans, rentier, 18. slg. pc.
— Ole, rentier, Villa Fløjlegd., 18. slg. pc. (18c)
3,6-19,5-3,9. ☞40.
— Poul A., sandem., Byen (7d) 18,0-2,4. ☞1.
Skovgaard, Ove, avlsbr., Søvang, Baadstad (42a)
8,5-15,0-5,3. ☞16y.
Stange, Carl, hmd., Lindeskoven (44) 3,5-9,0-2,2.
Svendsen, Alb., arbm., 12. slg. pc. (7e).
— Chr., avlsbr., Lillebo, 20. slg. pc. (22b) 3,2-11,5-2,6.
— *Hans A., forv., Gudmingegd., 19. slg. ☞26x.
— Anker, gdr., Gudmingegd., 19. slg. (21a) 14,4-30,0-12,2.
☞26x.
— *Viktor, medhj., 10. slg. pc. (12).
Sørensen, Karen, frue, Bøgeskoven (108ab) 3,9-7,5-2,7.
☞G.

TANDRUP, Martine, reatrice, 8. slg. pc. (10b) 9,0-0,6.
Thorsen, Herman, avlsbr., Byen (13s) 14,6-1,6. ☞94x.
— *Villy D., arbm., Søvang, Degnegd. pc.
— Ingeborg, frue, Søvang, Degnegd. pc. (2e) 8,5-0,5.
— *Ido, graver og ringer, Præstegd. gr.

VAGNSØ, Esther, damefrisørinde, Byen (7i) 11,0-1,1. ☞13
Vang, Emil Aksel, gdr., Dynddalegd., 7. slg. (9a)
56,0-78,0-38,6. ☞14.
*Varachob, Ivan, arbm., 18. slg. pc.

WESTH, Harald Chr., skomager, Byen (13m) 14,5-0,9.
☞55.
Wolff, Otto, avlsbr., Krakkodal, 27. slg. frt. (104)
22,5-32,0-8,9.

Sommerhuse og andre huse, der ikke i øjeblikket er bebodt.

(Maskinm. K. Kure, København) (108ds) 1,7-1,6-0,6. ☞Rø.
(Frk. Julie Lauritsen, København) (108cc) 3,0-0,3. ☞Rø.
(Karl J. Pedersen, København) (54a) 1,7-2,5-1,4. ☞Rø.
(Gdr. A. Kofoed Rømer, Tyskegd.) (100c) 4,5-13,5-1,8.
☞Rø.

Personregister for Rønne

AAGENSEN, Augusta, frue, Smedeg. 21.
— Ida, frue, Almeg. 10.
— Poul, havnearb., Rosenvæg 8, st.
— Henning, inkassator, Zahrtmannsvej 8—1.
— Osvald, kranfører, Strandvejen 21a. ☞779.
— Verner, køb., Borgm. Nielsens Vej 96. ☞1182.
— Frede, tjener, Vimmelskafte 15.
Aakerlund, Gustav, faktor, Borgm. Nielsens Vej 58. ☞427
— Hulda, frue, Steng. 35.
— Carl A., tarimm., Zahrtmannsvej 5—1.
Aakermann, Carl, arbm., Mølleg. 51.
— Martin, fhv. arbm., Markj. 353b.
— Niels, arbm., Sct. Hansstræde 2a.
— Kai, fabriksarb., St. Torveg. 84a.
— Olaf, fisker, Byvangen 20.
— August, form., Thorkildsvej 22.
— Edmund, havnearb., Byvangen 30.
— Georg V., murersv., Pæretæsdalen 37.
Aakjær, Charles R., køb., Snellemark 24. ☞24.
— Otto, skolebetj., Smedeg. 6. ☞231.
Aastradsen, Nimann, havnearb., Sandg. 8.
Abildtrup, Svend, disp., Østervoldg. 2.
— Mads, manufakturhdl., Haslevej 55. ☞188, priv. 639.
Abrahamsen, Edvard, arbm., Kajstr. 20.
— Anna L., frue, Storeg. 76.
Ager, Heinrich, murerarb., Strandvejen 49.
Agerskov, Helmuth, møbelhdl., Dampmølleg. 6a. ☞902.
Agersted, Gustav, kapt., L. Torv 4. ☞1117.
Aggestrup, Hans, bagersv., Rosenvæg 14—1.
Agregaard, Carl, arbm., Pæretæsdalen 40.
— Ejner, kusk, Fabriksvej 18.
— Knud, mekaniker, Bakkestr. 1.
— Knud, slagteriarb., Skarpeg. 10.
Ahlstrand, Knud, overdyrlæge, Haslevej 53a. ☞60.
Albrektsen, Gunnar, murersv., Borgm. Nielsens Vej 63.
Alm, Axel, arbm., Norrebakke 29².
Almegaard, Molly, skønhedsspec., Østervoldg. 46. ☞1387.
Ancher, Regner, arbm., Langelinie 18.
— Anna B., frue, Langelinie 18.
— Anna G., frue, Mureg. 10.
— Karen, frk., Langelinie 18.
— Karen A., frk., L. Madsseg. 14.
— Martin, gartner, L. Madsseg. 81.
— Birtha, reatrice, L. Madsseg. 81.
— Ellen, reatrice, L. Madsseg. 81.
Andersen, Carl H., adjunkt, Skolestr. 3a.
— Hans, amtsinsp., St. Torveg. 36a. ☞807.
— Poul, amtsinsp., Dampmølleg. 11. ☞1226.
— Marie, arb., Steng. 13.
— Viggo, arbejdsform., Jernbanevej 8. ☞898, priv. 897.
— Alfred, arbm., Silkeg. 7.
— Alfred G., arbm., Myreg. 4.

Andersen, Anker E., arbm., Storeg. 63.
— Andreas, arbm., Thorkildsvej 16.
— Arne V., arbm., Korsg. 4.
— Ejnar V., arbm., Mølleg. 41.
— Ejner M., arbm., Sveasvej 27.
— Frants, fhv. arbm., Larseg. 8.
— Frants O., arbm., Larseg. 8.
— Hans A., arbm., markj. 247b.
— Hans P., arbm., Johnsons Tværvæg 2.
— Hans P., arbm., L. Madsseg. 41.
— Hans P., arbm., Markj. 325 o.
— Harald, arbm., L. Madsseg. 82.
— Henry, arbm., Norrekaasg. 7.
— Herman, arbm., L. Madsseg. 4.
— Janus, arbm., Kalmarvej 5.
— Jens Aage, arbm., Løkkeg. 12.
— Jens P., fhv. arbm., Fabriksvej 2a.
— Kaj G., arbm., Værmlandsvej 11.
— Karl, arbm., Byledsg. 24.
— Karl, arbm., Lilleg. 24.
— Karl, arbm., Smedeg. 3.
— Karl Kr., arbm., Pistolstr. 17.
— Knud Aa., arbm., Sønderg. 36.
— Knud O., arbm., Korsg. 4.
— Kristian, arbm., Thorkildsvej 15.
— Laurits, arbm., Rømersg. 10.
— Niels, fhv. arbm., Storeg. 77a.
— Niels Aksel, arbm., Strandvejen 39. ☞1731u.
— Oskar, fhv. arbm., Pilestr. 29.
— Rudolf, fhv. arbm., Korsg. 4.
— Svend Aa., arbm., L. Madsseg. 82.
— Svend Aa., arbm., Malmøvej 9.
— Valdemar, arbm., Lilleg. 26.
— Villy H., arbm., Sveasvej 28.
— Adolf, autovognm., Strandvejen 27. ☞1346.
— Andreas, fhv. avlsbr., Sct. Pedersg. 14.
— Andreas Chr., fhv. avlsbr., Strandvejen 33.
— Hans Chr., fhv. avlsbr., Mølleg. 33.
— Hans P., fhv. avlsbr., L. Madsseg. 80. ☞1338u.
— Janus, fhv. avlsbr., L. Madsseg. 106.
— John A., avlsbr., Borgm. Nielsens Vej 93. ☞1292x.
— Kai, autom., L. Ellekongstr. 1. ☞1646.
— Borge W., bagersv., Ellekongstr. 14.
— Oria V., bagersv., Bækken 26.
— Flemming, bankass., Sdr., Allé 30.
— Robert, bankass., Sct. Mortensg. 1—1.
— Niels, bogbinderm., Storeg. 91. ☞1313, priv. 1208.
— Edmund, boghdl., konsul, St. Torv 9.
☞1617, priv. 1515.
— August, brolægger, Vimmelskafte 5. ☞967.
— Per Godtfr., fhv. brolægger, Lindevej 14.
— Evald Bech, cand. jur., Godthaabsvej 8.

- Andersen, Alfr. Johs., centralmek., Sveasvej 16. ☞1588.
 — Aksel M., chauffør, Almeg. 16.
 — Alfred, chauffør, Steng. 49.
 — Arne, chauffør, Paradisg. 15.
 — Børge, chauffør, Bødkegængen 9.
 — Hans H., chauffør, Curtsvej 13.
 — Karl, chauffør, Sigurdsg. 13.
 — Viggo, chauffør, Kastelsvej 5.
 — Chr. G., civiling., Ystadvæg 8.
 — Daniel, dir., Sønderg. 4. ☞702.
 — Jens Chr., dir., Haslevej 19. ☞8.
 — Knud E., disp., Borgm. Nielsens Vej 72. ☞1747x.
 — Hans Chr., distriktschef, Østerg. 31. ☞1364.
 — Rich., elektriker, Kapelvej 3. ☞1591.
 — Helge, fabriksarb., St. Torveg. 48.
 — Andersen, Viktor H., fabriksarb., Egingssg. 4.
 — Herman, fisker, St. Torveg. 121.
 — Jørgen, fiskerimedhj., Storeg. 63.
 — Carlo, form., Malmøvej 32.
 — Keld H., form., St. Søstr. 5. ☞279.
 — Arvid, forretningsf., Østervoldg. 13. ☞536.
 — Carl A., forretningsf., Borgm. Nielsens Vej 6. ☞351.
 — Kaj, forv., Strandvejen 5. ☞1356.
 — Helmer, frisør., Sønderg. 35.
 — Vilhelm, frisør., Snellemark 20. ☞1385.
 — Henning, frisørsv., Rosenvej 4, st.
 — Poul H., frisørsv., Lindevej 32.
 — Agnes, frue, Kirkestr. 7.
 — Ane Marie, frue, Mølleg. 17.
 — Anna K., frue, Bækken 16.
 — Anna M., frue, Havnebakken 1. ☞328.
 — Anna M., frue, Mølleg. 40.
 — Anna P., frue, Sct. Mortensg. 46.
 — Augusta, frue, Almeg. 23.
 — Dagmar A., frue, Sveasvej 20.
 — Eljona, frue, Steng. 38.
 — Engeline, frue, Nørrebakke 17.
 — Inge C., frue, Margrethevej 13. ☞778.
 — Inge M., frue, Krystalg. 7.
 — Karen K., frue, Myreg. 4.
 — Laurine, frue, Østerg. 79.
 — Mathea H., frue, Nørrebakke 13.
 — Thea M., frue, Rolighedsg. 12a.
 — Ulrikka, frue, Mølleg. 42.
 — Wilhelmine, frue, Lindevej 22.
 — Amalie K., frk., Fabriksvej 2a.
 — Anna D., frk., Løkkeg. 15.
 — Caroline E., frk., Løkkeg. 44.
 — Dagny, frk., L. Madsseg. 94b.
 — Jenny K., frk., Sandg. 9—I.
 — Karen K., frk., Pilestr. 29.
 — Karen M., frk., Mølleg. 2.
 — Karoline M., frk., Mølleg. 2.
 — Marie K., frk., Mølleg. 47.
 — Petra S., frk., Aakirkebyvej 26.
 — Henry, fuldm., Storeg. 90.
 — Ove, fyrbøder, Johnsons Tværvæg 14.
 — Marius, handelsgartner, Byledsg. 36.
 — Engeline, fhv. hdl., Nelliøeg. 4.
 — Hans P., hdl., Sct. Mortensg. 32. ☞717.
 — Johanne, fhv. hdl., Nelliøeg. 4.
 — Elmer P., havnearb., Byledsg. 83.
 — Orla, havnearb., Lindevej 14.
 — Sofus, havnearb., markj. 306e.
 — Svend, havnearb., Zahrtmannsvej 10, st.
 — Sigurd, havnebetj., Nørrekaasg. 4.
 — Ingeborg, husass., Dampmølleg. 24.
 — Jens Andr., keramikr., Bagerg. 5a.
 — Pauli Folkmann, keramikr., Nørreg. 26. ☞1305.
 — Ingvar, kioskejer, Borgm. Nielsens Vej 70. ☞1677.
 — Helgo Rud, kok, Pæretæsdalen 15.
 — Kristian, fhv. kolportør, Fabriksvej 2a.
 — Carlo, kommunegartner, Østervoldg. 35. ☞826.
 — Anna M., kontorass., Værmlandsvej 1.
 — Anna-Lise, kontorass., Sveasvej 31.
 — Bent, kontorass., Rosenvæg 22.
 — Ellen, kontorass., Zahrtmannsvej 111.
 — Kaj, kurvemager., Snellemark 45. ☞317.
 — Frede G., kusk, Pæretæsdalen 32.
 — Arnold, købm., L. Madsseg. 75. ☞640.
 — Knud, fhv. købm., Østervoldg. 41. ☞252.
 — Kristian, fhv. læderhdl., Mølleg. 42.
 — Verner A., lærer, Zahrtmannsvej 7—I. ☞1661y.
 — Birte, lærerinde, Østervoldg. 13.
 — Axel L., malersv., Dampmølleg. 28.
 — Arthur E., maskinarb., Østerg. 65. ☞937.
 — Jens, fhv. maskinarb., Lilleg. 25.
 — Karl, maskinarb., St. Torveg. 80.
 — Sten, maskinarb., Smallesund 7.
 — Svend E., maskinarb., Harbovej 22.
 — Karl P., maskindrejer, St. Torveg. 80.
 — Andersen, Erik V., maskinn., L. Madsseg. 22. ☞1371.
 — Hans Chr., maskinn., Storeg. 17.
 — Orla Juul, maskinn., Strandvejen 77.
 — Kaj Yngve, maskinpasser, Andr. Riis Vej 9.
 — Arne A., math., Sønderg. 35.
 — Knud, matros, Kajstr. 42.
 — Charles, medhj., Sct. Pedersg. 14.
 — Alfred J., mejeribest., Amindingsvej 10.
 — Svend A., mekaniker, Havneg. 5.
 — Hans A., modellør, Grønneg. 15.
 — Axel E., pens. motorvognsf., Kapelvej 7. ☞1403.
 — Verner, murerarb., Skolestr. 1a.
 — Viggo, murerarb., Sønderg. 22.
 — Carl Aage, murersv., Sigurdsg. 5.
 — Carl Gunnar, murersv., Borgm. Nielsens Vej 40.
 — Edvard, murersv., Smedeg. 8.
 — Nilius, fhv. murersv., Skarpeg. 15.
 — Helga, musiklærerinde, Østervoldg. 39. ☞508.
 — Aksel, fhv. mælkeforhdl., Voldg. 45.
 — Lilly, nattevagt, Almeg. 23.
 — Børge, overpostpakk., Borgm. Nielsens Vej 116.
 — Kaj H., oversergent, Østerg. 42.
 — Hans P., overtrafikass., Svanekevej 29. ☞1795.
 — Emil Th., ovnarb., Almeg. 17a.
 — Thorvald, pakhusarb., Steng. 37.
 — Karen C., pensionist, Haslevej 32. ☞957.
 — Marie, pensionist, Haslevej 16.
 — Aage, pladsarb., Landemærket 31. ☞293.
 — Axel, politass., Sdr. Allé 38. ☞1115.
 — Karl, portier, Sletten 3.
 — Knud, portør, Roseng. 1.
 — Poul, portør, Pæretæsdalen 12.
 — Erik, postbud, Sdr. Villavej 18.
 — Helge K., radioforhdl., Sønderg. 3. ☞529.
 — Anders P., rentier, Byledsg. 74.
 — Gustav, rentier, Skarpeg. 2.
 — Paul, repr., Svanekevej 13. ☞1439.
 — Johs. Koch, revisor, Steng. 20b. ☞1445.
 — Henrik, sadelmagersv., Sdr. Allé 8.
 — Alman, salgschauffør, Sigurdsg. 2. ☞437.
 — Anker, salgschauffør, Byvængen 37.
 — Mogens, salgchef, Aakirkebyvej 1. ☞812.
 — Børge, savskærer, Kastelsvej 7.
 — Knud, savskærer, Lindevej 28.
 — Tage, savskærer, Johnsons Tværvæg 14.
 — Kai, sekundløjtn., Egingssg. 18.
 — Aage J., skibsf., Kirkestr. 28.
 — Elmer, skibstømrer, Stettestr. 9.
 — Ancher, skomagern., Nørreg. 41. ☞1539.
 — Hans, pens. skovbetj., Lakseg. 14.
 — Henry, skrædderm., Byledsg. 9. ☞588.
 — Andreas, fhv. skræddersv., Fru Krabbesvej 14.
 — Alfred H., slagtersv., Haslevej 11.
 — Holger, slagtersv., Rolighedsg. 18.
 — Anders, smedev., Johnsons Tværvæg 9.
 — Arvid, smedev., Johnsonsvej 3.
 — Johannes, smedev., Johnsonsvej 10.
 — Louis, smedev., L. Madsseg. 19.
 — Oluf, snedkerm., Ellekongstr. 4. ☞1147.
 — Carl, fhv. snedkerv., Aakirkebyvej 22.
 — Edgar, snedkerv., Mølleg. 42.
 — Hans Anker, snedkerv., Fabriksvej 3.
 — Hans E., snedkerv., Roseng. 7.
 — Victor, fhv. snedkerv., Østerg. 69.
 — Aage C., specialarb., Sct. Mortensg. 9. ☞1513.
 — Emil G., stenhugger, Byledsg. 20.
 — Hilding, stenhugger, Lakseg. 3.
 — Oskar, stenhugger, Margrethevej 28.
 — Ronald, stenhugger, Vimmelskafet 12.
 — Tage, stenhugger, Margrethevej 28.
 — Karl V., stenhugger., Langelinie 11.
 — Martin, stenhugger., Fru Krabbesvej 25.
 — Ernst, stenkløver, Byledsg. 30.
 — Henrik, stenskærer, Malmøvej 34.
 — Paul, stensliber, Fru Krabbesvej 14.
 — Svend Aa., styrm., Fabriksvej 7.
 — Richard, støberiarb., Smallesund 3.
 — Ellen, sverske, St. Torveg. 80.
 — Kaj V., sygekassekass., Borgm. Nielsens Vej 4.
 — Rasmine, sygepl., Lakseg. 19. ☞687.
 — Leif, søfyrbøder, Vimmelskafet 17.
 — Poul H., sømand, Rolighedsg. 22.
 — Karlo, telefonmontør, Harbovej 32. ☞1457y.
 — Hans Chr., telegrafh., Kirkeplads 11b.
 — Evald, terrazzoarb., Svanekevej 51.
 — Carl, typograf, Sdr. Allé 26b.
 — Ove, typograf, Rolighedsg. 7.
 — Johs., tømrerm., Sct. Mortensg. 30.
 — Alvin, tømrersv., Lærkevej 10.
 — Axel A., tømrersv., Paradisg. 8.
 — Carl V., tømrersv., Havnebakken 1.

- Andersen, Christian**, tømrersv., Smedeg. 23.
 — Hans Chr., tømrersv., Pæretæsdalen 11.
 — Poul, tømrersv., Hødningsstr. 5.
 — Holger, urmager, St. Torveg. 20b. ☞777.
 — Ludvig Bartz, vejer, Sandg. 12.
 — Harald Lindeskov, viktualiehdl., St. Torv 51. ☞555.
 — Alton Kjær, vognm., Østerg. 47. ☞1193.
 — Carl, vognm., Kastelsvej 5. ☞1159.
 — Hans P., vognm., Lundensvej 32. ☞236.
 — Herman, vognm., Smallesund 28.
Andersson, Knud, chauffør, Rolighedsg. 19.
 — Villy, chauffør, Bækken 8.
 — Johan, fhv. former, Svanekevej 43.
 — Krestine, frue, Kajstr. 18.
 — Johan Sture, murersv., Paradisg. 1.
Andreasen, Anders, arbm., Violstr. 15.
 — Henry, arbm., Storeg. 83.
 — Karl K., arbm., Almeg. 13.
 — Johs., fhv. avlsbr., Larseg. 21.
 — Dagmar, bogh., Kirkeplads 16.
 — Johs., hotelejer, Snellemark 2. ☞780.
 — Marie, husbest., Sletten 2.
 — Knud, gartner, Storeg. 75.
 — Emil, malersv., Roseng. 7.
 — Laurits, murerm., Margrethevej 15. ☞1201u.
Andresen, Aksel, bygm., Almindingsvej 1—3. ☞787.
Anholm, Niels, pensionist, Østervoldg. 30.
Ansberg, Aase, eksp., Kalmarvej 15.
Anker, Andreas P., fhv. arbm., Vesetsg. 11.
 — Ivar, fisker, Staalæg. 4.
 — Johannes, fisker, St. Sostr. 4. ☞1096.
 — Hansine M., frue, Stumpeg. 2.
 — Sofie, kunstvæverske, Storeg. 25. ☞884.
 — Aksel, stenbugger, Haslevej 12.
Arnoldus, Hans V., købm., Nørreg. 23. ☞1525.
 — Agnes, rentrice, Sigurdsg. 18.
 — Louise, rentrice, Sønderg. 44.
Arnstrup, Sven Aa., bankfuldm., Nelliweg. 3.
Arvidsen, Knud, politibetj., Vimmelskaflet 24. ☞507.
Asmund, Find, dommer, Damg. 4a. ☞145.
Asping, Agnes, pens. lærerinde, St. Torveg. 69. ☞430.
d'Auchamp, Francois, fhv. politim., Sdr. Allé 45. ☞1106.
- BACH, Kirsten**, ass., L. Madsseg. 114.
 — Anders, pølseem., Torveg. 1.
Bager, Erik, gartner, Ny Østerg. 58.
 — Hagbarth, hovmester, Ny Østerg. 58.
 — Aksel Kr., matros, L. Madsseg. 78.
 — Dagny, tobaksforhdl., St. Torveg. 83. ☞1238.
Bak, Asbjørn, repr., Zahrtmannsvej 9, st.
 — Ole, typograf, Rosenvej 2, st.
Bang, Poul, mejerist, L. Madsseg. 5a. ☞1696.
Barsø, Bent, restauratør, Nørreg. 3.
Bartel, Edvard, præst, Østerg. 59. ☞814.
Baunkjær, Børge, anlægsgartner, Bækken 23.
Bastholm, Steen, repr., Haslevej 5.
Bech, Henry, arkitekt, Kapelvej 16. ☞1541.
 — Jens N. arbm., Rolighedsg. 29.
 — Alfred, bogh., Storeg. 1b. ☞66.
 — Andreas, chauffør, Myreg. 1. ☞1812.
 — Osvald, chauffør, Kirkestr. 15.
 — Veset Johs., chauffør, Lindevej 30.
 — Anna, dameskrædder, Smedeg. 20. ☞1603.
 — Anna M., frue, Byledsg. 15.
 — Annie M., frk., Smedeg. 27.
 — Søren A., kommuneass., Zahrtmannsvej 101. ☞378.
 — Ernst, købm., Haslevej 4. ☞461.
 — Ella, plejerske, Roseng. 21.
 — Poul, sadelmagersv., Svanekevej 4.
 — Jens P., smedkersv., Kalkbrænderivej 5.
 — Ingeborg, stryggerske, Egings. 10.
 — Karl, tobakshdl., Lilleg. 7. ☞468.
 — Anna, vognm., Staalæg. 4. ☞509.
 — Erik P., vognm., Sdr. Allé 5.
 — Vilhelm, vognm., Sdr. Allé 5. ☞788.
Beck, Dagmar, bogbinderlejer, St. Torveg. 101. ☞356.
 — Jørgen V., bogbinderm., St. Torveg. 101. ☞322.
Becker, Ingeborg, rentrice, Sdr. Allé 1.
Beier, Carl, chauffør, Storeg. 62.
 — Børge H., dykker, Vimmelskaflet 26.
 — Kristine, frue, Sønderg. 17. ☞343.
 — Astrid, frk., Østervoldg. 32.
Bendtsen, Hans, fhv. arbm., Fabriksvej 2b.
 — Hans Kr., arbm., Landemærket B. 1.
 — Alfred, fhv. avlsbr., Thorkildsvej 11.
 — Karl A., chauffør, Almeg. 24.
 — Agnes E., frue, Fru Stenbergsvej 6.
 — Ellen Margr., frue, Løkkeg. 11.
 — Nikoline K., frue, Strandvejen 65.
 — Petra A., frue, Molleg. 76.
 — Asger, Jernbanearb., Staalæg. 5.
- Bendtsen, Svend**, murersv., Voldg. 31.
 — Marie, rentrice, St. Torveg. 63.
 — Leo, slagtersv., Violstr. 3.
Bengtzen, Jens P., cyklemekaniker, Snørreg. 7.
Benthin, Hans, stadsskoleinspektør, Svanekevej 2. ☞388.
Bentzen, Palle, arbm., Kalkbrænderivej 9.
 — Gerda, husbest., Sct. Mortensg. 34.
 — Holger, konstruktør, Provsteg. 3. ☞574.
 — Johannes, støberiarb., Sct. Mortensg. 55.
Berg, Arne, Klim, arkitekt, Lakseg. 11. ☞1374.
 — Asta H., frue, Fru Stenbergs Vej 5. ☞974.
 — Adolf, melkeforhdl., Soldaterstr. 3.
 — Benny, typograf, Fru Stenbergsvej 5.
Berggren, Alman, arbm., Stettestr. 8.
 — Nanny S., frue, Ny Østerg. 28.
 — Sven, prokurist, Haslevej 34. ☞1810.
Bergmann, Else, kass., Pistolstr. 3.
 — Carl, vognm., Pistolstr. 3. ☞374.
Berlin, Karl E., fhv. arbm., Smedeg. 10.
 — Knud A., arbm., Smedeg. 10.
 — Sander, lagerarb., Smedeg. 10.
 — Karl, slagtersv., Smedeg. 10.
Bertelsen, Charly, elektriker, Borgm. Nielsens Vej 5.
 — Hedvig, frue, Sct. Mortensg. 56.
 — Martin, gravem., Kandedg. 8.
 — Ejvind, kapt., St. Torveg. 101. ☞1781.
Berthelsen, Marie, frk., Steng. 8.
 — Børge, gartner, Haslevej 29.
 — Christian, pensionist, Steng. 10.
 — Hansine, fhv. syerske, Steng. 10.
Beyer, Anine, husbest., markj. 348c.
Bidstrup, Børge, arbm., Byvangen 33.
 — Karl Blem, dir., St. Torveg. 103. ☞201.
 — Mogens, disp., Borgm. Nielsens Vej 71. ☞371.
 — Poul, disp., Stettestr. 19. ☞1280.
 — Agnes E., frue, Svanekevej 61.
 — Dagmar, frue, St. Torveg. 92. ☞799.
 — Ella, frue, Østerg. 66. ☞140.
 — Ellen, frue, Landemærket B. 3.
 — Katrine O., frue, Frydenlundsg. 5.
 — Oliva A., frue, Vimmelskaflet 10.
 — Ejner, frøhdl., Borgmester Nielsens Vej 57. ☞1544.
 — Asta M., frk., Byledsg. 4.
 — Ingefred, frk., Sct. Mortensg. 35. ☞400.
 — Manna C., frk., Søborgstr. 5.
 — Andreas P., isenkræmmer, L. Torv 1. ☞111.
 — Karen, kontorass., Fru Krabbesvej 22.
 — Magnus, købm., Ellekongstr. 5. ☞141, priv. 541.
 — Peter, kørelærer, Halmstr. 4. ☞1376.
 — Ludvig, malersv., Sdr. Allé 75. ☞1042.
 — Hans P. Blem, manufakturhdl., St. Torveg. 54.
 ☞46, priv. 632.
 — Carl V., mekaniker, Bagerg. 3.
 — Knud, murersv., Kirkestr. 23.
 — Hans O., overmontør, Østerg. 28. ☞338.
 — Karen Margr., rentrice, Svanekevej 7. ☞425.
 — Gerner, smedkersv., Sdr. Allé 75.
 — Frøde, telefonarb., Sct. Mortensg. 43.
 — Hans, telefonarb., Molleg. 25.
 — Holger, tømmerhdl., Svanekevej 1a. ☞125 og 657,
 priv. 125.
 — Chr., statsaut. vejer og måler, Stettestr. 1.
 ☞511, priv. 1121.
- Birch, Hjalmar**, arbm., Skarpeg. 7.
 — Agnes, bogh., Sdr. Allé 33.
 — Gunhilda, husbest., Sdr. Allé 33.
Birkebæk, Olaf, frk., adjunkt, Sdr. Allé 40. ☞1707.
Bjerregaard, Alfred, fhv. avlsbr., Vesetsg. 8.
 — Edvard J., brønder, Fru Krabbesvej 23.
 — Svend, chauffør, Dr. Kabelle Vej 14. ☞1647.
 — Rudolf, fisker, Pilestr. 17.
 — Valther, fotograf, Østerg. 7b. ☞399.
 — Gerda, keramikker, Bækken 36.
 — Marie, pensionist, Pilestr. 17.
 — Julius, fhv. skatteopkr., Byledsg. 52.
Bjerskov, Ove, repr., Kirkeplads 15. ☞1444.
Bjørklund, Erik, maskinm., Kapelvej 9.
 — Hans, mekaniker, Antoniestr. 1. ☞604.
 — Hans, smedesv., Johnsonsvej 15.
Björn, Torben, lærer, Østervoldg. 39.
Bjørnsen, Hans O., maskininspektør, Provsteg. 2. ☞409.
Blang, Clara, organist, Bakkestr. 3. ☞522.
Blem, Helvig, frue, Strandvejen 45. ☞951.
 — Ingeborg, frk., Larseg. 31.
 — Anna M., kontorass., Dampmølleg. 26. ☞419.
 — Poul H., mekaniker, Aakirkebyvej 39.
Blirup, Inger, husbest., Torveg. 6.
Blixt, Erik Rob., slagteriarb., Rømersg. 4.
Blom, Egil V., arbm., markj. 107ac.
 — Helge, arbm., Molleg. 37.
 — Hilman, arbm., Slippen 3.

- Blom, Ludvig V., arbm., Myreg. 4.
 — Kaj H., bagersv., Smallesund 16.
 — Hans Chr., bryggeriarb., Kajstr. 24.
 — Magnus, form., Kalkbrøndervej 7.
 — Peter M., havnearb., Storeg. 9.
 — Knud N., kontorass., Smallesund 33.
 — Johannes, skomager, markj. 107p.
 — Gunnar, skærierarb., Birkevej 2.
 — Knud B., sømand, Larseg. 28.
- Boesen, Jørgen, civiling., Bagerplads 7. ☞1219.
 — Arne, kontorass., Svanekevej 71.
 — Karen, rentrice, Svanekevej 31.
- Bohn, Anine E., frue, Almeg. 30.
 — Petra, frk., Østervoldg. 26.
 — Jens A., fhv. gdr., Pingels Allé 11.
 — Henning E., kontorass., Østervoldg. 26.
 — Anthon, portier, Snellemark 2.
 — Betty, syerske, Østervoldg. 26.
- Bojesen-Koefoed, Jørgen, lrs., Skanørvej 1.
 ☞622, priv. 1232.
 — Jørgen, ors., Storeg. 67. ☞622.
- Bomann, John, statseks. ejendomsmægler, Haslevej 23.
 ☞1408.
 — Sven B., murersv., Haslevej 31.
 — Frank, mælkeforhdl., Rømersg. 1.
 — Edvin, slagtersv., Rømersg. 1. ☞519.
- Bonde, Preben, salgschauffør, Rosenvvej 41.
 Borberg, Preben, premierløjtn., Rosenvvej 102. ☞1732u.
- Borg, Else, frue, Mølleg. 78.
 — Niels Frode, installatør, Sandg. 3. st. ☞1547.
 — Erik, kommandørkaptajn, Rosenvvej 10—1. ☞1355.
 — Svend, malerm., Sandg. 1. st. ☞1520.
 — Erik Wessel, maskinm., Borgm. Nielsens Vej 34.
 — Frithjof, fhv. overpolitibetj., Svanekevej 45. ☞1013.
- Borgstrøm, Axel, tromlefører, Kajstr. 22. ☞986.
- Bosin, Frida, frk., Kapelvej 9.
- Bosin-Rasmussen, Otto, malersv., Storeg. 72.
- Boss, William Vald., arbm., Fabriksv. 21.
 — Hans C. Hasager, dir., Haslevej 73. ☞699-149, priv. 193
 — Anna Hasager, forretningsfører, Mølleg. 48. ☞699.
 — Axel, fhv. gartnermedhj., Storeg. 81.
 — Aage A., insp., Storeg. 81. ☞241.
 — Johannes, mekaniker, St. Torveg. 49.
 — Andreas, smedevs., Soldaterstr. 11.
 — Regner, smedevs., Almindingsvej 75.
 — Anton, styrm., Sdr. Villavej 3. ☞1310.
 — Adolf, vognm., Nørreg. 5. ☞711.
- Brandt, Povl, autovognm., Dampmølleg. 27. ☞516.
 — Lejf, bogh., Pistolstr. 11.
 — Anthon, civiling., Rosenvvej 22, st.
 — Hans P., drager, Østerg. 16.
 — Kathrine, frisør, Mølleg. 18. ☞1745v.
 — Augusta J., frue, Bækken 24.
 — Emmy K., husbest., Haslevej 29.
 — Svend Aa., insp., St. Torveg. 7.
 — Børge L., mejerist, Værmlandsvej 14.
 — Hans, pensionist, Lilleg. 5.
 — Karen, pensionist, Aakirkebyvej 28.
 — Johannes, sadelmagerm., Østerg. 21. ☞309-392.
 — Thorvald, skatteopkr., Sct. Pedersg. 2a.
 — Karen, sygepl., Kirkeplads 9. ☞971.
- Brendes, Poul, cyklehdl., Borgm. Nielsens Vej 98. ☞1740.
 — Andreas, fhv. købm., St. Torveg. 29.
- Brinkgaard-Jensen, Anthon, repr., Fru Krabbesvej 1.
 ☞1423.
- Brodén, Johan, sagf., St. Torveg. 17. ☞858—868.
- Broen, Martha, fhv. forretningsf., Slagterg. 13.
 — Lizzie, kunstvæverske, Slagterg. 13.
- Brozek, Frantz, tømrersv., Lindevej 16.
- Bruz, Antonius, arbm., L. Torv 4.
 — Marie, husbest., St. Torveg. 98.
 — Franz, mælkeforhdl., Knudsvej 19.
 — Josafat, skibsf., Storeg. 21. ☞1149.
- Braun, Ernst, dykker, Eging. 8.
 — Gerhard, forretningsf., Østerg. 48. ☞301.
 — Erik, rektor, Provsteg. 4. ☞628.
 — Henning, skomagervs., Sønderg. 3.
- Braun-Schmidt, Niels, forretningsf., Zahrtmannsvej 5 st.
 ☞104.
- Brøndum, Erling, journalist, Rosenvvej 202.
 — Otto, oberstløjtn., Lærkevej 4. ☞1296.
- Buchholdt, Gunnar, kontorass., Byvangen 2.
- Busk, Andreas, havnearb., St. Søjstr. 6.
 — Thor, havnearb., St. Torveg. 75.
 — Hans Jørgen, fisker, Fiskerstr. 7.
 — Jørgen, overpakm., St. Søjstr. 5.
- Byder, Herman, fhv. best., Jernbanevej 6.
 — Arne, chauffør, Klokkeg. 1.
 — Charlotte, kontorass., St. Torveg. 62. ☞1321.
 — Knud, malersv., Sdr. Allé 34a.
- Byder, Thor, sejmagerm., Larseg. 6. ☞412.
 — Ebba, syerske, Mølleg. 86a.
- Byfeldt, Herløy Wibro, tandlæge, St. Torv 71.
 ☞64, sommerbolig 938x.
- Byrfelt, Preben, journalist, Vimmelskaflet 27. ☞1320.
- Bysted, Søren, murersv., Thorkildsvej 35 st.
 — Johannes, overfenrik, Thorkildsvej 35 st.
- Bæk, Karen, amtsfuldm., St. Torveg. 36b. ☞360.
- Bøgel, Petra, kontorass., Vimmelskaflet 1.
- Bøjholm, Axel, ostehdl., St. Torveg. 22. ☞476.
- Børgesen, Adolf, pens. lokomotivf., L. Søjstr. 2.
 — Ahlman, maskinarb., Nørrebakke 4.
 — Hans, rentier, Klingeg. 9c.
- Børner, Charles, smedevs., Smallesund 53. ☞1813.
- CARLSEN, Børge, arbm., Nørreg. 14.
 — Ejler, arbm., Storeg. 63.
 — Nikoline, frue, Byledsg. 70.
 — Nikoline D., frue, Ny Østerg. 62.
 — Oluf H., modelsnedker, Andr. Riis Vej 5.
 — Ejnar, slagterm., Borgm. Nielsens Vej 12. ☞1503.
 — Carl V., stenfisker, Løkkeg. 32.
 — Ernst, tømrersv., Margrethevej 10.
- Carlsson, Cilius, handelsm., Grønneg. 18.
- Caspersen, Esther, fabriksarb., Aakirkebyvej 11.
 — Hansine, frk., Dampmølleg. 21.
 — Marie P., frk., Dampmølleg. 21.
 — Edith, jordemoder, L. Madsesg. 8. ☞688.
 — Andreas P., fhv. overmontør, Aakirkebyvej 11. ☞1719
- Cederblad, Einer, blomsterhdl., Birkevej 6.
 ☞1092, priv. 1286v.
- Christensen, Birgitte, afdelingssygepl., Zahrtmannsvej 13a
 ☞1235.
 — Dagmar, afdelingssygepl., Amtssygehuset.
 — Svend O., amtsstuefuldm., Thorkildsvej 35. ☞797.
 — Axel, fhv. arbm., Slappeg. 1.
 — Ejner, arbm., Pæretårnsdalen 8.
 — Svend, arbm., Nørreg. 32.
 — Johs. Stubberup, cand. theol., Sveasvej 32.
 — Aage E., chauffør, Bellmansvej 3.
 — Aksel F., chauffør, Curtsvej 9.
 — Niels P., chauffør, Paradisvej 7.
 — Jacob, cyklereparatør, Østerg. 19.
 — Thor, depotbest., Sdr. Allé 59. ☞606.
 — Agnes H., frue, Sveasvej 28.
 — Andrea, frue, Mølleg. 38.
 — Hansine, frue, Nelliweg. 7.
 — Marie, frue, Sdr. Allé 53. ☞1787.
 — Niels P., gartnermedhj., St. Torveg. 43.
 — Hans L., havnearb., L. Madsesg. 105.
 — Knud, havne arb., Slappeg. 1.
 — Ellen, husbest., Smedeg. 15.
 — Emma, husbest., Frødingsvej 6.
 — Niels T., ing., Værmlandsvej 5.
 — Valdemar B., kleinsmed, Malmøvej 23.
 — Vang, kommis, Haslevej 35.
 — Sonja S., kontorass., Amtssygehuset.
 — Hans C., købm., St. Torveg. 12. ☞190, sommerbol. 184f
 — Johannes, lagerforv., Absalonsg. 7.
 — Knud H., mekaniker, Vimmelskaflet 1.
 — Hans Chr., montør, Haslevej 76. ☞864.
 — Arne G., motormand, Frydenlandsvej 6.
 — Chr., fhv. møllelejer, Sdr. Allé 59.
 — Thomas, optiker, Snellemark 11.
 — Max Bang, oversergent, Olsg. 6.
 — Aage, rogeriarb., Mølleg. 38.
 — Leif, sergent, Byledsg. 34.
 — Jørgen, skrædderm., Mølleg. 38.
 — Thor, slagtersv., Sdr. Allé 37b.
 — Hans C., snedkerm., Dr. Kabellsvej 25. ☞776.
 — Henrik, smedkersv., Zahrtmannsvej 62.
 — Thorkild, smedkersv., Løkkeg. 5.
 — Edvard, stenarb., Kirkestr. 17.
 — Georg, stenhugger, Langelinie 26.
 — Henry, togfører, Svanekevej 52.
 — Karl J., trykker, St. Torveg. 5.
 — Hakon, vicesoleinsp., Frydenlandsvej 11. ☞874.
- Christiansen, Hans Chr., arbm., Stettestr. 30.
 — Hans O., arbm., Strandvejen 63.
 — Julius, arbm., Paradis. 18.
 — John, blikkenslagersv., St. Torveg. 97.
 — Martin, chauffør, L. Madsesg. 69.
 — Kaj, cyklehdl., Gartnergangen 22. ☞182.
 — Gunner, dir., Grønneg. 15. ☞57—701, priv. 701.
 — Nora, frk., Ny Østerg. 38.
 — Georg, gartner, Østerg. 85.
 — Bendt, lærer, Zahrtmannsvej 131.
 — Carlo, maskinarb., Byvangen 31. ☞789.
 — Kield M., maskinarb., Harbovej 38.
 — Knud, maskinarb., L. Mortensg. 1b. ☞1524.
 — Chr. Hasager, orlogskapt., Haslevej 61. ☞1205.

Christiansen, Chr., skibshygm., Sdr. Villavej 8.
 — 781, priv. 989.
 — Hans P., skomagerv., Nørrebakke 16.
 — Emil, fhv. slagtehusarb., Kajstr. 32.
 — Paul, smedev., L. Madsesg. 69.
 — Carl, stenhuggerm., L. Madsesg. 20.
 — Jens J., telefoning., Lærkevej 21. —10.
 — Jørn, typograf, Voldg. 41.
Christoffersen, Jøns, arbm., Voldg. 33.
 — Poul, chauffør, Staalæg. 4.
 — Anine, frue, Voldg. 28.
 — Vagn, papirhdl., Østerg. 61. —100.
 — Karoline, rentrice, Østervoldg. 28.
 — Helge, revisor, Sdr. Villavej 14. —595, priv. 1895.
 — Henry, snedkerm., Rolighedsg. 14b.
 — Leon, telefonmontør, Paradisg. 25.
Christophersen, Bent, landsretssagf., Sveasvej 12. —1704.
Clausen, Albert, bagersv., Markj. 239.
 — Arne Voldum, cand. pharm., Herman Blemis Vej 5.
 — 1573.
 — Alfr., cyklehdl., Tværstr. 6.
 — Thora A., frue, St. Torveg. 43.
 — Anna K., frk., Grønneg. 20.
 — Asta, husbest., Østervoldg. 12.
 — Charles, klarerer, Kapelvej 17. —1090.
 — Carl Otto, konstruktør, Byvängen 13. —794.
 — Theodor, rentier, Kapelvej 25.
 — Poul, skomagerm., Kalmarvej 11. —1756x.
 — Arne, smedev., Kapelvej 15.
 — Karen M., sundhedspl., Margrethevej 18.
 — Aksel, fhv. teglværksbest., Harbovej 16.
 — Jens Schnedler, telefonmontør, Byvängen 3.
 — Jørgen Schnedler, telefonmontør, Bagerg. 11.
 — Ejner, togfører, Snellemark 9. —1803.
Clemensen, Hansine, frue, Sandg. 6.
 — Andreas, rentier, Smedeg. 18.
Colberg, Anna, frue, Voldg. 7.
Cordua, Lars, lagerarb., Bagerg. 10.
Cortes, Jan, premierløjtn., Rosenevej 20f.
Crillesen, Vilhelmine, arb., Fabriksvej 2.

DAHL, Lydia, best., Støreg. 87. —1542.
 — Kristian, fiskerimedhj., Johnsons Tværvej 7.
 — Elisabeth, frue, Set. Mortensg. 15. —1007.
 — Herman, fhv. handelsm., Vimmelskaffet 1.
 — John Jørgensen, kommuneass., Borgm. Nielsens Vej 74.
 — Jens Hother, kunsthdl., Kirkestr. 6.
 — Hans, fhv. køb., Markj. 207b.
 — Aksel, lagereksp., Byledsg. 48.
 — Aksel N., matros, Løkkeg. 17.
 — Valdemar Jørgensen, møbelhdl., Vesetsg. 4. —602.
 — Poul, overass., Lærkevej 15.
 — Trine, pensionist, Sdr. Villavej 7. —983.
 — Frede M., portør, Soldatervej 9.
 — Lars P., sergent, L. Madsesg. 74.
 — Henry Blem, slagtersv., Østerg. 67.
 — Hugo, smedev., Pilestr. 18.
 — Jens P., smedev., Sigurdsg. 29.
 — Theodor, pens. toldass., Kirkestr. 6.
 — Svend P., trafikass., Rosenevej 24f.
 — Charles, vognm., Pistolstr. 2. —1093.
 — Emil, vognm., Zahrtmannsvej 4 st. —1216.
 — Knud, vognm., Sønderg. 41. —1411.
Dahlbom, Børge, kommis., Borgm. Nielsens Vej 118.
Dahlgren, Ellen, plejerske, L. Madsesg. 57.
Dalby, Karen, pensionist, Set. Mortensg. 23.
Dalsgaard, Frederik, driftsleder, Værmlandsvej 7.
 — 1436x.

Dam, Erik A., arbm., Kirkestr. 1.
 — Erik V., arbm., L. Madsesg. 42.
 — Christian, fhv. avlsbr., Østervoldg. 27.
 — Markus, fhv. avlsbr., Set. Pedersg. 6.
 — Peter, fhv. avlsbr., L. Madsesg. 61. —808.
 — William, boghdl., St. Torveg. 99a. —167, priv. 1067.
 — Inge, bogh., Strandvejen 1. —1084.
 — Jens Brandt, chauffør, Skinderg. 3.
 — Anna M., frue, Stettestr. 26a. —415.
 — Laura K., frue, Markj. 325i.
 — Louise M., frue, Kirkestr. 27.
 — Martine K., frue, L. Madsesg. 42.
 — Oliva K., frue, Bryggervej 4.
 — Kristine M., frk., Ny Østerg. 40.
 — Laura, frk., Aakirkebyvej 3.
 — Margrethe K., frk., Ny Østerg. 3. —685.
 — Marie C., frk., Ny Østerg. 3. —685.
 — Jens H., fhv. gdr., L. Madsesg. 111.
 — Laurits Chr., gasværksarb., Dr. Kabells Vej 16.
 — Julius, havnebetj., Pilestr. 15.
 — Ejnar A., keramikerv., Sønderg. 33.
 — Holger, keramikerv., Sygehusvej 4.
 — Anna L., kontorass., Provsteg. 8.
 — Børge, lagerarb., Kirkestr. 1.

Dam, Ejnar H., lagerarb., Byledsg. 67. —1231.
 — William, lokomotivfører, Mølleg. 54.
 — Villy E., maskinm., Smallesund 2.
 — Jens M., mekaniker, St. Torveg. 22. —606.
 — Alfred, pens. overfyrrasser, Hedningestr. 8.
 — Ellen, pensionist, Rømersg. 6.
 — Laurits M., pensionist, Fiskerbakken 11.
 — Albine, rentrice, Pingels Allé 15.
 — Alfred, rentier, Strandvejen 1.
 — Anna M., rentrice, Roseng. 3. —1255.
 — Christian Andr., rentier, Bryggervej 2.
 — Fanny, rentrice, Paradisg. 7.
 — Carlo, repr., Pingels Allé 5. —1412.
 — Andreas, savværksejer, Markj. 209e. —401.
 — Paul, skibsfører, Klinge. 11. —1081.
 — Chr. S., smedev., St. Torveg. 52.
 — Aage J., snedkerm., Aakirkebyvej 3. —184.
 — Johannes, fhv. snedkersv., Johnsons Tværvej 3.
 — Jørgen, sparekassebud, Antoniestr. 3.
 — Aksel Chr., stenhugger, Vimmelskaffet 1.
 — Gunnar, stenhugger, Marie Koføeds Vej 4.
 — Johannes, stenhugger, Krystalg. 3.
 — Eva C., syerske, Aakirkebyvej 17.
 — Valborg, telefonist, Set. Mortensg. 24. —1250.
 — Hans Harald, vognm., Kastanjevej 2. —1342.
 — Karl, vognm., Roseng. 4. —375.
 — Martha, fhv. væverske, L. Torv 10.
Damm, Niels, lagerforv., Nørrebakke 19.
Damstad, Bodil, kunsthdl., St. Torveg. 5. —1005.
Davidson, Aage, lektor, Haslevej 65. —520.
Dellgren, Kaj, bagersv., L. Madsesg. 63.
 — Charles, havnearb., Fabriksvej 1.
 — Aage, murerarb., Thorkildsvej 37f.
 — Alfred, skatteopkræver, Byledsg. 28.
 — Svend, fogbetj., Sveasvej 31.
Dencker, Folmer, læge, Amtssygehuset.
Dich, Erik, kontorass., Smallesund 43. —1629.
Dick, Jørn, kontorass., Gartneryängen 21.
 — Julius, murersv., Smedeg. 22.
Diederiksen, Herluf, lagerforv., Landemærket 27.
Dideriksen, Ella, pensionatsejer, Støreg. 6.
Didriksen, Gunnar, arbm., Marie Koføeds Vej 1b.
 — Karl J., bagerm., Snellemark 41. —242.
 — Peter, bagerm., Støreg. 21. —385.
 — Vilmer, form., Sandg. 92.
 — Bothilde, frue, Kirkestr. 20. —1267.
 — Mary, kontorass., Sdr. Allé 7.
 — Otto, fhv. magasinform., Løkkeg. 16.
 — Harry, snedkerm., Østerg. 20. —805.
 — Georg, stensliber, Mølleg. 70.
Diederiks, Marinus, arbm., Murerg. 1.
Dik, Rudolf, slagtersv., Haslevej 12.
 — Edvard, tømrersv., Værmlandsvej 22.
Dissing, Thorkild, telefonmontør, Rosenevej 61. —658.
Dollerius, Kaj B., arbm., Thorkildsvej 2.
Dragan, Andreas, mekaniker, Sønderg. 33. —664.
Dreier, Helmuth, arbm., Østervoldg. 38.
Dreie, Conny E., købm., Grønneg. 3. —265.
Drejer, Karl, arbm., Strandvejen 3.
 — Jens Kr., chauffør, Svanekevej 18. —1536.
 — Johanne, keramikerv., Kirkestr. 6.
 — Henry, vognm., Margrethevej 27.
Drewes, Christian, overstyrmand, Bellmansvej 23. —1017.
Drost, Helge, elektriker, Haslevej 36. —1287y.
Due, Herdis A., frue, Østervoldg. 40.
 — Johs., modelsnedker, Steng. 1.
 — Hardy, ovnarb., Østervoldg. 40.
 — Marius, skibstømmer, Pilestr. 5.
 — Knud, snedkersv., Svanekevej 20.
 — Petra, fhv. syerske, Steng. 12.
Due-Boje, kapt., Rosenevej 24f.
Dyhr, Bent, elektriker, Thorkildsvej 372.
Dykyj, Johan, arbm., Thorkildsvej 10.

ECKBERG, Gustav, fhv. avlsbr., Bondeg. 8.
 — Johanne, frue, Aakirkebyvej 2. —40.
Eersgaard, Steen, arbm., Lilleg. 6.
Eggers, Yrsa, frk., L. Madsesg. 44.
Einspor, Halvor, chauffør, Rosenevej 12f.
Eising, Carl C., landbrugsk., Haslevej 67.
Ejlersen, Aage, repr., Østerg. 49.
 — Ruth, sosialrådgiver, Rosenevej 24 st.
Elfstrøm, Frode, bagersv., Borgerg. 7.
Elgaard, Jørgen, aut. fodspecc., Snellemark 41. —1155.
Ellersen, Peter, adjunkt, Søborgstr. 7. —672.
Ellebye, Anna, frue, Olsg. 5.
 — Hakon, snedkersv., Slippen 2.
 — Jens H., snedkersv., Bagerpladsen 3.
von Elling, Henry, købm., Sandg. 7 st. —1222, priv. 1537.
Elmquist, Alvida, frue, Grønneg. 4.
Enevoldsen, Svend, havnearb., Roseng. 8.

Engell, Frida L., frue, L. Madsesg. 85.
 — Anna, husbest., Østerg. 22.
 — Niels F., køb., Almeg. 6. ☞259.
 — Aage, overlærer, Sandg. 53. ☞1343.
 — Hans A., rentier, Nørreg. 9.
 — Herluf, salgschauffør, Borgm. Nielsens Vej 94. ☞1709.
 — Knud, snedkerm., Sønderg. 11. ☞244.
Eriksen, Edvard, bankdir., St. Torveg. 36a. ☞210.
 — Christen, fiskeeksportør, L. Torv 5. ☞1028.
 — Kaj, mekaniker, Knudsvej 17.
 — Jens P., pensionist, Dampmølleg. 17. ☞1435.
 — Oluf, rentier, Mølleg. 82.
Eskildsen, Ludvig, arbm., Dr. Kabells Vej 1.
 — Palle, arbm., Kapelvej 8.
 — Hans P., fhv. fisker, Kapelvej 4.
 — Karl Kr., fisker, Kapelvej 8.
 — Hansine, frue, Kapelvej 8.
Espersen, Erling, arbm., Markj. 256a.
 — Peter, arbm., L. Madsesg. 9.
 — Thorvald, chauffør, Almindingsvej 7.
 — Poul, disponent, Stormg. 23. ☞1612.
 — J. P. A., fiskeeksportør, St. Torveg. 36a. ☞968, priv. 612.
 — Edith, frue, Landemærket barak 2.
 — Marie, frue, Margrethevej 16.
 — Petra E., frk., Vimmelskafte 12a.
 — Jens, insp., Løkkeg. 24. ☞336.
 — Andreas, køb., Nørreg. 20. ☞1172.
 — Paula, lærerinde, Sønderg. 38.
 — Aage, fhv. malersv., Margrethevej 16.
 — Else, sundhedspl., Løkkeg. 24. ☞336.
 — Svend, sømand, Nørrebakke 291.
 — Gerda, tobakshdl., St. Torveg. 11.
 — Thorvald, tømrerm., Sønderg. 28.
 — Skat, vognm., Kastanievej 4. ☞892.
Exsteen, Poul, adjunkt, Sct. Pedersg. 7.
 — Mildred, aut. fodpl., Kirkepladsen 11a. ☞1633.

FAARBÆK, Kristine, rentrice, Østervoldg. 31. ☞484.
Faarvang, Hans J., læge, Amtssygehuset.
Fagerlund, Herman, dir., Borgm. Nielsens Vej 14.
 ☞137, priv. 1137.
 — Karen H., frue, Bekken 26a.
 — Niels, prokurist, Krystalg. 13.
Faldands, Thomas, fhv. avlsbr., Markj. 325s.
Falk, Gunner, civiling., Byledsg. 49.
Falk, Verner, chauffør, Borgm. Nielsens Vej 1. ☞1679x.
Falkenstrøm, Leif, fysioterapeut, Rosenvej 141. ☞875u.
Fannikke, Hugo, køb., Rosenvej 10 st. ☞1269, priv. 355.
Fassel, Jens H., boghdl., St. Torv 13. ☞453.
Felbo, Mogens, læge, Amtssygehuset.
Finne, Herman B., fiskehdl., Byvangen 20. ☞1460.
 — Jens P., linjemester, Aakirkebyvej 32. ☞1068.
 — Knud, tekn. ass., Sveasvej 18.
Fischer, Ove, ing., St. Torveg. 36b. ☞464.
Fjeldsted, Ella, keramikr., Byledsg. 29.
Flade, Erik C., arbm., Fiskerstr. 14.
Flensborg, Chr. Alexis, fuldm., Lærkevej 6.
Flodin, Ingeborg, arb., Soldaterstr. 1.
Flygnering, Svend, køb., Roseng. 15. ☞838.
Fodby, Carl H., salgsleder, Smallesund 45. ☞1074.
Fogh, Einar, forretningsf., Ny Østerg. 37. ☞734.
Fohlmann, Jørgen, arbm., Smedeg. 9.
Folkjær, Elmer, assurandør, Nørrebakke 29 st.
 ☞1051—1077.
Folkmann, Andreas, fhv. arbm., Sct. Mortensg. 18.
 — Georg, garveriarb., Slagterg. 17.
 — Karl, kok, Langelinie 4.
 — Jenny, kollektrice, Smedeg. 17.
 — Hans Aage, maskinarb., Bødkergængen 5.
 — Finn, oversergent, Vesetsg. 7.
 — John, snedkerm., Smedeg. 17.
 — Astrid, telefonist, Sct. Mortensg. 15.
Follin, Helmut, dyrlæge, L. Madsesg. 10.
 ☞759, sommerbolig 100y.
Fors, Alf G., ledningsarb., Værmlandsvej 1.
Foss, Axel, bogh., Sct. Mortensg. 31.
Frandsen, Johan, køb., Grønneq. 5. ☞50.
 — Magnus, uldhdl., Nørrebakke 25 st. ☞1158.
Frederiksen, Erik Wetterslev, arkitekt, Krystalg. 10.
 ☞1564.
 — Herman, chauffør, Zahrtmannsvej 41.
 — Arne, elektriker, Thorildsvej 372.
 — Mette, husbest., St. Torv 13.
 — Per, maskinarb., Borgm. Nielsens Vej 55.
 — Valdemar, repr., Østervoldg. 37. ☞749.
 — Jens P., skibsreder, Kapelvej 37. ☞1133.
 — Kaj, skomagerv., Snellemark 11.
Frigaard, Niels, bankfuldm., Lærkevej 23. ☞883x.
 — Karen, frk., Sandg. 92.
 — Kristine, rentrice, Østervoldg. 28.
Frøkjær, Anna, pensionist, Skanørvej 3.

Fuglsang, Henning, kommis., St. Torveg. 39.
 — Marcus, køb., St. Torveg. 39. ☞35.
Funch, Ejnar, arbm., Langelinie 16.
 — Hans Chr., arbm., St. Søstr. 1.
 — Jørgen, arbm., Lillæg. 26.
 — Niels Peter, arbm., Hedningestr. 6.
 — Sigfred, arbm., L. Madsesg. 96b.
 — Thorvald, arbm., L. Madsesg. 91.
 — Villy, arbm., Kalkbrænderivej 14.
 — Ernst, cyklehdl., Tørneg. 1.
 — Hans P., foderm., markj. 256a.
 — Peter Kr., forretningsbest., Nelliikeg. 2. ☞205.
 — Alvida B., frue, Østervoldg. 19.
 — Bernhard, kontorass., Krystalg. 13.
 — Anton, matros, Langelinie 14.
 — Erik, motorvognsf., Stormg. 4. ☞733.
 — Ellen, rentrice, Borgmester Nielsens Vej 44.
 — Jens, rentier, Herman Bløms Vej 9. ☞1523.
 — Palle, salgschauffør, Kirkeplads 3.
 — Poul, slagterm., Smedeg. 12.
 — Thorvald, slagterm., Mølleg. 30. ☞1056.
 — Ove, tømrersv., Damg. 1. ☞1181.
 — Arne, viktualiehdl., Staalq. 3. ☞152.
Funck, Augusta, frue, L. Madsesg. 21.
 — Karen K., frue, L. Madsesg. 15.
 — J. Frithjof, repr., L. Madsesg. 15. ☞1088.
Funk, Nikas, fhv. arbm., Paradisg. 17.
Fussing, Tage, maskinarb., Byledsg. 74.

GAD, Jørgen, brygger, Rosenvej 42.
 — Knud E., bryggeriejer, St. Torveg. 96. ☞62.
 — Thora, rentrice, St. Torveg. 111. ☞1581.
Galthén, Carl L., havnearb., Absalonsq. 24.
 — Ernst, musiker, Falsterbovej 7.
Gammerath, Helmut, assurandør, Lærkevej 18. ☞721.
Gawellek, Apollonie, ordenssøster, L. Madsesg. 14.
Geismar, Olga, rentrice, Pingels Allé 10.
Gelardi, Fini, distriktsbest., Snellemark 10.
 ☞801, priv. 903.
Gellberg, Julius, restaurator, Borgerg. 19. ☞194.
Gensmann, Carlo, landpostb., L. Madsesg. 65.
Gerhardt, Gerda, syerske, Smallesund 23.
Garbo, Svend, overass., Skånesvej 5. ☞217.
Glimberg, Knud, arbm., Kalmarvej 6.
Glistrup, Laura J., frue, Sandg. 3, st. ☞474.
 — Johanne, køb., St. Torv 6. ☞1210.
 — Lars, lektor, Kapelvej 63. ☞769.
 — Ellen, modehdl., Nørreg. 37. ☞575, priv. 1185.
Glud, Jensine, frue, L. Madsesg. 37.
 — Johannes, stenhugger, Svanekevej 30.
Gobjerg, Niels, pens. overpostb., Slippen 5.
Gonnens, Andreas, arbm., Landemærket barak 2.
Gornitzka, Herman, typograf, Frødingsvej 2. ☞1407u.
Gram, Peter L., overass., Byvangen 22.
Granqvist, Anders, skrædderm., Dampmølleg. 22.
 — Emmy, syerske, Dampmølleg. 22.
Gravsen, Ingvar, murersv., Sveasvej 10. ☞1289u.
Green, Arne V., arbm., Malmøvej 13.
 — Viggo, arbm., Nørreg. 29.
 — Rudolf, maskinarb., Ny Østerg. 15.
Gregersen, Villy, fabriksarb., Haslevej 37.
 — Paul, forv., Zahrtmannsvej 62.
 — Gunnar, styrmænd, Sveasvej 17.
 — Petra, syerske, Krystalg. 1.
Grenander, Aksel, køb., Borgerg. 2. ☞560.
Grewé, Ernesta, ordenssøster, L. Madsesg. 14.
Grønbech, Carl P., arbm., Kastanievej 10.
 — Marie H., frue, Slappeg. 3.
 — Mathilde, frue, Bødkergængen 3.
 — Aage, murersv., Ystadvej 2.
 — Erik, snedkerm., Ellekongstr. 4. ☞1147.
Grønberg, Jens P., arbm., Lindevej 26.
 — Christiane, frue, Almeg. 16.
 — Edith, rentrice, Sønderg. 22. ☞850.
Grønland, Alfred, pakker, Margrethevej 9.
Grønnegaard, Hjalmar, arbm., Sct. Mortensg. 56.
 — Karl V., arbm., Almeg. 1.
 — Svend, arbm., Sct. Pedersg. 2.
 — Thor G., arbm., L. Torv 8.
 — Mathea M., frue, Steng. 4.
Grønvald, Norma, frue, Provsteg. 1.
 — Bertha, frk., St. Torveg. 21.
 — Christian, kirkebetj., Provsteg. 1.
 — Marie, modehdl., St. Torveg. 21. ☞621.
Grønvall, Ruben, bankass., Romersg. 11.
Gräf, Luise, priorinde, L. Madsesg. 14. ☞855.
Gudbergesen, Edvard, arbm., L. Madsesg. 41.
 — Hans P., arbm., Løkkeg. 10.
 — Niels P., fhv. arbm., L. Madsesg. 41.
 — Hans, fhv. avisbr., Østervoldg. 36.
 — Harriet, husbest., Østervoldg. 36.

Gulstad, Johan, anlegsgartner, Markj. 247c. ☞1657u.
 Tummesen, Alfred, arbm., Markj. 325n.
 — Henning, kranfører, Markj. 325n.
 Gylling, Johs., bygm., Stormg. 17. ☞449.

HAAGENSEN, Albert, arbm., Murerg. 4.
 — Axel, arbm., Paradisg. 13.
 — Emil, arbm., L. Madsesg. 89.
 — Hans O., arbm., Thorkildsvej 34.
 — Johannes, arbm., Zahrtmannsvej 1.
 — Oskar, fhv. arbm., Thorkildsvej 34.
 — Svend, arbm., Rosenevej 2, st.
 — Martha, bestyrerinde, Pæretresdalen 6. ☞582.
 — Carlo, fhv. chauffør, Margrethevej 2.
 — Hans, chauffør, Johnsonsvej 7. ☞910.
 — Ingeborg, eksp., Landemærket 13.
 — Holger, fisker, Krystalg. 4.
 — Eva V., frue, Løkkeg. 16.
 — Ingrid, frue, Landemærket 13.
 — Julie M., frue, Borgerg. 14.
 — Louise, frue, Smallesund 59.
 — Alfred, guldsmed, St. Torv 8. ☞270.
 — Konrad, havnearb., St. Søstr. 8.
 — Anny, husass., Margrethevej 2.
 — Anna M., husbest., Pæretresdalen 24.
 — Othenius, keramikker, Lindevej 24.
 — Svend, kriminalbetj., Byledsg. 20. ☞1256.
 — Richard, mælkeforhdl., Almeg. 42.
 — Carl, sergent, Vesetsg. 7.
 — Kai, skrædderm., Torneg. 1. ☞931.
 — Svend, fhv. skrædderm., Ny Østerg. 48.
 — Emil, slagtersv., L. Madsesg. 108.
 — Harald, slagtersv., Byledsg. 35.
 — Kaj, slagtersv., Damg. 6.
 — Børge, stenhugger, Set. Mortensg. 14.
 — Daniel, stenhugger, Byledsg. 47.
 — Ernst, fhv. stenhugger, L. Madsesg. 1.
 — Karlo, stereotypør, Smallesund 57.
 — Pær, styrm., Haslevej 57b.
 — Gunnar, teglværksbrænder, Byvangen 36.
 — Godtfred, terazzoarb., Byledsg. 88.
 — Hans, tjener, Zahrtmannsvej 114.
 — Johannes, typograf, Eginsg. 3.
 — Emil, vognm., Krystalg. 6. ☞881.
 — Niels, vognm., markj. 317a. ☞1471.
 Haakansson, Svend, chauffør, Set. Mortensg. 42.
 Hage, Poul, læge, St. Torv 151. ☞1060.
 Hagstrøm, Guldborg, arb., Kajstr. 36.
 — Magnus, arbm., Sveasvej 21.
 — Anna V., frue, Steng. 9.
 — Edith, kontorass., Steng. 9.
 — Villy, tarmarb., Fabriksvej 15.
 Hald, Aage V., arbm., Sønderg. 20.
 — Hans, arbm., Vimmelskaftef 30.
 — Harry, arbm., Rendesg. 4.
 — Axel V., chauffør, Markj. 207a.
 — Poul, kontorass., Markj. 325b.
 Hallberg, Oskar, arbm., Nørrekaasg. 5.
 Hallgren, Karoline, frue, Vimmelskaftef 22.
 Hammer, Gudrun, arb., Bredg. 7.
 — Marie, detailhdl., Byledsg. 2.
 — Eigil, læderhdl., Pæretresdalen 35. ☞49.
 — Cathrine, rentrice, Set. Pedersg. 4.
 — Velandt, slagtersv., Kajstr. 14.
 — Niels, tømrersv., Lærkevej 12.
 Hampe, Laura A., frue, Set. Pedersg. 3.
 — Margit, kontorass., Set. Pedersg. 3.
 Hansen, Irma M., arb., Havnebakken 3.
 — Aksel Juul, arbm., Curtsvej 4.
 — Aksel Otto, arbm., Dampmølleg. 6b.
 — Aksel Th., arbm., Mølleg. 7.
 — Alfred P., arbm., Storeg. 80.
 — Alman P., arbm., Zahrtmannsvej 1.
 — Arne Bredo, arbm., Strandvejen 67.
 — August, arbm., L. Søstr. 1.
 — August, fhv. arbm., Skarpeg. 11.
 — Axel C., arbm., Lindevej 7.
 — Bertel, fhv. arbm., Smedeg. 17.
 — Børge V., arbm., Dr. Kabells Vej 10.
 — Carl S., arbm., Landemærket 30.
 — Carlo Thorsen, arbm., Ahnindingsvej 65.
 — Edvin, arbm., markj. 336s.
 — Ejner P., arbm., Curtsvej 17.
 — Emil Herman, fhv. arbm., Haslevej 23.
 — Erik, arbm., Haslevej 5.
 — Erik Johan, arbm., L. Madsesg. 41.
 — Erling G., arbm., Murerg. 6.
 — Frede Thorsen, arbm., Larseg. 2.
 — Gert, arbm., Silkeg. 8.
 — Hans A., arbm., Paradisg. 34.
 — Hans Fr., fhv. arbm., Aakirkebyvej 40.

Hansen, Hans H., arbm., Fru Krabbesvej 9.
 — Hans Olaf, arbm., Borgm. Nielsens Vej 91.
 — Hans O. K., arbm., Violstr. 2.
 — Hans P., arbm., Johnsons Tværvej 18.
 — Hans Peter, arbm., Svanekevej 47b.
 — Harry V., arbm., Soldaterstr. 2.
 — Helge V., arbm., markj. 349c.
 — Henning, arbm., Lilleg. 20.
 — Henning, arbm., Løkkeg. 2.
 — Herluf V., arbm., Landemærket 3.
 — Holger, arbm., Nørrebakke 6.
 — Holger V., arbm., Landemærket 12.
 — Jens H., arbm., markj. 218 o.
 — Johannes, arbm., Vimmelskaftef 1.
 — Johs. A., arbm., Steng. 32.
 — Julius Kr., arbm., Løkkeg. 38.
 — Jørgen Chr., fhv. arbm., Landemærket 25.
 — Kaj Aage, arbm., Løkkeg. 2.
 — Kaj H., arbm., markj. 335.
 — Kaj Vilh., arbm., Landemærket, barak 2.
 — Karl E., fhv. arbm., Silkeg. 7.
 — Karl J., arbm., Paradisg. 20.
 — Karlo, arbm., Eginsg. 1.
 — Kjeld, arbm., Larseg. 15.
 — Knud Arendt, arbm., Klokkeg. 8a.
 — Laurits C., arbm., Snorreg. 6.
 — Levi, arbm., Zahrtmannsvej 8, st.
 — Marinus, fhv. arbm., Vimmelskaftef 9.
 — Mathias P., arbm., Byledsg. 40.
 — Niels J., arbm., Paradisg. 36.
 — Ove L., arbm., Pilestr. 22.
 — Ove M., arbm., L. Madsesg. 55.
 — Poul Anker, arbm., Roseng. 3.
 — Povl E., arbm., Slippen 7.
 — Remy, arbm., Markj. 336s.
 — Ronald, arbm., Markj. 239.
 — Sigfred, arbm., Voldg. 43.
 — Søren Chr., arbm., Lilleg. 4.
 — Verner, arbm., Klokkeg. 9.
 — Johs., arrestmedhj., Pingels Allé 25.
 — Lars P., assurandør, Byledsg. 79. ☞710.
 — Asta, avlsbr., Markj. 348a.
 — Hans P., fhv. avlsbr., Nørrebakke 22.
 — Hans P., fhv. avlsbr., Thorkildsvej 5.
 — Klaus M., fhv. avlsbr., Johnsonsvej 8.
 — Karl, fhv. badem., Strandvejen 61.
 — Anna M., bageriejer, Storeg. 48. ☞93—705.
 — Frantz Melchior, bagerm., Østerg. 73. ☞872.
 — Henning, bagerm., Fru Stenbergsvej 2. ☞1823.
 — Lars, fhv. bagerm., L. Madsesg. 52.
 — Vilhelm, fhv. bagerm., Svanekevej 27.
 — Hans Chr., bagersv., Aakirkebyvej 15.
 — Henning, bagersv., Stettestr. 14.
 — Magnus, bagersv., Dampmølleg. 2.
 — Emil, baneform., Lindevej 10.
 — Erik Kofoed, bankass., Torveg. 1.
 — Karl E., bankbud, Krystalg. 22.
 — Mogens, best., Byledsg. 5.
 — Thorvald A., best., Sønderg. 44.
 — Gunnar, biografdir., St. Torv 6. ☞211.
 sommerboldig 1211.
 — Karl E., blikkenslagerm., Stettestr. 16. ☞491.
 — Knud B., blikkenslagerm., Storeg. 16. ☞1228.
 — Jørn E., blikkenslagerm., Blekingevej 3.
 — Dagmar E., bogh., Kajstr. 1.
 — Henning, bogh., Bellmansvej 16. ☞1843.
 — Villy Thornberg, bogh., Zahrtmannsvej 92. ☞1721.
 — Janus, fhv. bygm., Torneg. 1. ☞1565.
 — Johannes, fhv. bygm., St. Torv 6. ☞1008.
 — Alfred, fhv. chauffør, Bredg. 5.
 — Bernt, chauffør, Østervoldg. 20.
 — Carl V., chauffør, Markj. 325h.
 — Ebbe, chauffør, Storeg. 15d.
 — Knud H., chauffør, Haslevej 50.
 — Knud H., chauffør, Ny Østerg. 52.
 — Knud V., chauffør, Krystalg. 8.
 — Leo Rich., chauffør, Byvangen 5.
 — Niels O., chauffør, St. Torveg. 5.
 — Poul S., chauffør, Nørrekaasg. 5.
 — Rasmus, chauffør, Malmøvej 20. ☞1714.
 — Anine, damekredder, Hedningestr. 2.
 — Emma, dameskredder, Nørreg. 27. ☞1239.
 — Ellen, defektrice, Provsteg. 6. ☞304.
 — Hans P., fhv. depotbest., Storeg. 15d. ☞115.
 — Poul H., disp., Snellemark 24. ☞1561.
 — Ejnar, drejerm., Provsteg. 6. ☞304.
 — Karl, ejendomsmdl., Krystalg. 2. ☞280.
 — Hans Chr., elektriker, Sletten 2.
 — Charles A., fabrikarb., Storeg. 61.
 — Conrad A., fabrikarb., Fru Stenbergsvej 4. ☞1009.
 — Henry F., fabrikarb., Svanekevej 48.

- Hansen, H. Chr., fhv. faktor, Steng. 17.
 — Markus O. Sonne, fisker, Zahrtmannsvej 51.
 — Helmer A., former, Silkeg. 7.
 — Carl O., forretningsf., Haslevej 14. 6-614.
 — Karl Henry Rønne, forv., Kalmarvej 8.
 — Hans Villy, fotohdl., Østerg. 21. 6-552.
 — Agnes, frue, Haslevej 71.
 — Alvida, frue, Landemærket barak 1.
 — Alvida P., frue, Markj. 239.
 — Andrea, frue, Roseng. 3.
 — Ane Margr., frue, Havnebakkens 7.
 — Anna C., frue, Ved Brønden 11.
 — Anna H., frue, Fiskerstr. 8.
 — Anna I., frue, Almeg. 34.
 — Anna M., frue, Ved Brønden 11.
 — Aug. Vilb., frue, Paradisg. 21.
 — Carla I., frue, Zahrtmannsvej 6 st.
 — Edith K., frue, Sveasvej 40.
 — Elna, frue, Almeg. 41.
 — Elna A., frue, St. Torveg. 77.
 — Elna M., frue, Landemærket 9.
 — Frida K., frue, Byledsg. 22.
 — Gerda A., frue, Nellikeg. 10.
 — Hansine V., frue, Bredg. 3.
 — Ingeborg M., frue, Absalonsg. 12.
 — Johanne L., frue, Svanekevej 58. 6-528.
 — Johanne M., frue, L. Madsesg. 66.
 — Jørgine, frue, Pistolstr. 7.
 — Karen, frue, Bødkergænge 11.
 — Karla B., frue, Voldg. 63.
 — Karoline B., frue, Dampmølleg. 1.
 — Kristiane, frue, Provsteg. 6. 6-304.
 — Margit, frue, Sdr. Allé 14.
 — Marie E., frue, Vesetsg. 10.
 — Marie H., frue, Myreg. 4.
 — Margrethe K., frue, St. Torveg. 105.
 — Olga L., frue, Lakseg. 22.
 — Petrea Louise, frue, Steng. 43.
 — Agnes H., frk., Svanekevej 58.
 — Alvida M., frk., Frødingsvej 3.
 — Anna F., frk., L. Madsesg. 14.
 — Anna K., frk., Sønderg. 26.
 — Asta M., frk., Lindevej 17.
 — Astrid Margr., frk., Blekingevej 1.
 — Edith A., frk., Steng. 32.
 — Edith, frk., Bryggervej 4.
 — Elisabeth, frk., Kalkbrønderivej 11.
 — Elma H., frk., Sct. Hansstr. 10.
 — Engeline, frk., Larsesg. 16.
 — Jensine R., frk., Løkkeg. 15.
 — Juliane H., frk., Sdr. Allé 2a.
 — Julie M., frk., L. Madsesg. 83.
 — Margr. Møller., frk., Lilleg. 2.
 — Marie, frk., Mølleg. 62.
 — Marie H., frk., Mølleg. 42.
 — Petra K., frk., Sct. Mortensg. 6.
 — Petrea A., frk., Løkkeg. 15.
 — Thala K., frk., Borgerg. 30.
 — Herman, fhv. gdr., Haslevej 10.
 — Jens Th., fhv. gdr., Roseng. 19. 6-926.
 — Christian, gartner, Steng. 13.
 — Eigil, gartner, Kalmarvej 1.
 — Hans E., gartner, Larsesg. 5. 6-1244.
 — Martin Kr., pens. gasværksarb., L. Madsesg. 98.
 — Peter A., pens. gasværksarb., Mølleg. 84.
 — Carl Johs., gibser, Klingeg. 4.
 — Anton J., grosserer, Almindingsvej 78.
 — Ludv. Johs., grosserer, Snellemark 14. 6-428.
 — Bernt Schmehl, handelsgartner, Haslevej 68.
 — Ove Schmehl, handelsgartner, Haslevej 70.
 — Svend E., handelsgartner, Haslevej 68. 6-457.
 — Karl, fhv. handl., Østervoldg. 6.
 — Karl, fhv. havnevagt, Silkeg. 9.
 — Else R., husass., Dampmølleg. 1.
 — Agnes M., husbest., Voldg. 26.
 — Agnete, husbest., Kirkestr. 27.
 — Anine, husbest., L. Torv 1.
 — Anna, husbest., Lindevej 34.
 — Elly, husbest., Vimmelskafte 10.
 — Ingeborg, husbest., Svanekevej 65.
 — Julie, husbest., Byledsg. 63.
 — Margrethe, husbest., Sct. Mortensg. 35.
 — Marie, husbest., Sønderg. 26.
 — Thora, husbest., Sønderg. 26.
 — Knud, hønseriejer, Markj. 31a. 6-724.
 — Svend B., inkassator, Byledsg. 81. 6-1414y.
 — Holger, ingeniør, Østerg. 38. 6-1737.
 — Paul Bielke, inspektør, St. Torv 6. 6-211.
 — Herluf P., kaptajnløjtn., Malmøvej 19.
 — Jens P., keramikker, Snellemark 15.
 — Jens Th., keramikker, Strandvejen 67.
 — Hansen, Knud B., keramikker, Zahrtmannsvej 82.
 — Rudolf, keramikker, Lilleg. 7.
 — Aage Chr., kok, Markj. 318i.
 — Ernst V., kommis, Myreg. 1.
 — Henning, kommis, St. Torveg. 58.
 — Hartvig H., konditor, Kandeg. 4.
 — Helmer, konsulent, Markj. 318d. 6-1104.
 — Anna Margr., kontorass., St. Torveg. 129.
 — Astrid, kontorass., L. Madsesg. 67.
 — Hjordis, kontorass., Kajstr. 1.
 — Inger G., kontorass., Borgm. Nielsens Vej 49.
 — Karla, kontorass., Østervoldg. 15. 6-1019.
 — Anna, kontorfuldm., St. Torveg. 2. 6-1002.
 — Bjarne, kontorist, L. Madsesg. 11.
 — Rikardt, kunsthdl., Snellemark 3. 6-715.
 — Sander, kunsthdl., St. Torveg. 38. 6-1369.
 — Alfred, købm., Nørreg. 4. 6-85.
 — Edgar, købm., Sønderg. 31. 6-65.
 — Elisabeth, købm., Sandg. 11. 6-183.
 — Esther, købm., Sygehusvej 2. 6-1108.
 — G. K., købm., Sønderg. 48. 6-320.
 — Hans P., fhv. købm., Dampmølleg. 13.
 — Laurits, købm., St. Torveg. 13. 6-173, priv. 271.
 — Eskild, kølelærer, Byledsg. 42.
 — Aksel, lagerarb., Roseng. 5.
 — Aksel K., lagerarb., Sveasvej 15.
 — Axel V., lagerarb., Lilleg. 20.
 — Carl, lagerarb., Østervoldg. 42.
 — Erik V., lagerarb., Bagerg. 1.
 — Frants, lagerarb., Østervoldg. 1.
 — Erik, lagerchef, Vesetsg. 13.
 — Viggo, lageresp., Svanekevej 12.
 — Ejler, linieimester, Værmlandsvej 25. 6-1473.
 — Clara, lærerinde, Rosenvæg 16 st. 6-1639.
 — Eigil, lojtn., Kalmarvej 3.
 — Aage, malerm., Storeg. 28. 6-752.
 — Svend Aa., malerm., Aakirkebyvej 21. 6-1279x.
 — Alfred, malersv., Langelinie 7.
 — Andreas, malersv., Mølleg. 10.
 — Hans P., malersv., Mølleg. 36.
 — Hans P., malersv., Almeg. 11.
 — Ib Einar, malersv., Kastanievej 5.
 — H. Alsted, manufakturhdl., Sandg. 52. 6-249, priv. 158.
 — Erlend E., maskinarb., Fru Krabbesvej 17.
 — Jørgen Langskov, maskinarb., Østerg. 43. 6-1893x.
 — Kaj C., maskinarb., Lærkevej 17.
 — Svend, maskinarb., Kapelvej 18.
 — Frede, maskinformer, Sct. Mortensg. 37.
 — Chr. Dahl, maskinm., Aakirkebyvej 4. 6-960x.
 — Hans N., maskinm., Sandg. 73.
 — Mads Th., maskinm., Violstr. 6.
 — Poul Zeller, maskinm., Rosenvæg 222. 6-1892.
 — Julius, pens. maskinpasser, Mølleg. 27b.
 — Villy, maskinpasser, Stormg. 14.
 — Carl, matros, Steng. 2. 6-1501.
 — Julius, matros, Strandvejen 31.
 — Karl J., matros, Sønderg. 37.
 — Jens P., menighedsforst., Sdr. Allé 4. 6-276.
 — Bernhard, missionær, Kattesundet 3.
 — Christian M., montør, Rødeg. 1.
 — Andreas, murerarb., Kapelvej 27.
 — Axel Kr., murerform., Borgm. Nielsens Vej 53. 6-101.
 — Hans P., murersv., Sønderg. 26.
 — Kaj Falbe, murersv., Stettestr. 20. 6-1381.
 — Poul Thornberg, målerrep., Byvangen 29.
 — Manna, fhv. nattevagt, Fabrikvej 2a.
 — Knud, opsynsmand, Markj. 36f.
 — Jens, overfiskerbetj., Havnebakkens 7. 6-917.
 — Paul, overmontør, Malmøvej 37. 6-1580.
 — Bent, oversergent, Absalonsg. 2.
 — Anna, pens. overtelefonistinde, Myreg. 6. 6-72.
 — Aksel E., overtjener, Zahrtmannsvej 91.
 — Eilert B., overtrafikass., Smallesund 18.
 — Peder Koføed, overtrafikass., Byledsg. 63. 6-1624.
 — Konrad Thorsen, pedel, Rolighedsg. 3.
 — Niels M., fhv. pedel, Snellemark 8.
 — Astrid, pensionist, Steng. 38.
 — Anine, pensionist, Bagerg. 1.
 — Eline, pensionist, St. Torv 51.
 — Kristian, pensionist, Kapelvej 18.
 — Marie, pensionist, Klingeg. 1.
 — Axel Westh, pianostemmer, Søborgstr. 6. 6-587.
 — Marcus, pianostemmer, Søborgstr. 2b. 6-587.
 — Johannes, politikkommisær, Byledsg. 59. 6-1015.
 — Hans J., portør, Amtssygehuset.
 — Evald B., postass., Kapelvej 19.
 — Arne Johs., postb., Harbovej 8.
 — Preben, premierløjtn., Rosenvæg 81. 6-1732y.
 — Karen, prokurist, Lindevej 34.
 — Hans Godtfred, renovatør, Storeg. 70. 6-1765x.
 — Niels, rensler, Borgm. Nielsens Vej 52.

- nsen, Bjarne, renseriejer, St. Torveg. 27. **116.**
 Anna M., rentrice, Sct. Pedersg. 4.
 Christian M., rentier, Larsesg. 20.
 Ellen From, rentrice, Snellemark 33. **272.**
 Harry H., rentier, Bagerg. 6.
 Janus M., rentier, Ny Østerg. 1.
 Karl E., rentier, Kajstr. 1.
 Marie, rentrice, Aakirkebyvej 42.
 Petra, rentrice, Løkkeg. 3. **222.**
 Petra M., rentrice, Absalonsg. 27.
 Andreas P., fhv. repr., Rolighedsg. 4.
 Carl Aksel, repr., Thorkildsvej 391.
 Knud E., repr., Landemærket 3.
 Jens Fr. Rønne, restauratør, Sct. Mortensg. 48. **303.**
 Kaj, restauratør, Haslevej 64. **44,** priv. 1662.
 Knud P., restauratør, Krystalg. 9—11. **1500.**
 Thorvald, restauratør, Storeg. 15b. **982.**
 Hans Børge, sekretær, Snellemark 11. **1112.**
 Lilly, servitrice, Sveasvej 21.
 Aage Chr., skatteskr., Sdr. Villavej 20. **1251.**
 Hans A., fhv. skibsf., Sct. Mortensg. 10. **556.**
 Hans Chr., fhv. skibsf., Grønneg. 7.
 Knud Aa., skibsf., Lilleg. 11. **1658.**
 Ejvind, skibsmægler, konsul, Zahrtmannsvej 11. st. **1069—1570,** priv. 1469.
 Mathea, skolebest., Løkkeg. 3. **222.**
 Hans Andr., fhv. skomagern., Kajstr. 1.
 Jørgen, skorstensfejer, Rosenvej 162.
 Viggo, skovfoged, Markj. 352. **41x.**
 Charles, skrædderm., L. Torv 2.
 Thue, skrædderm., St. Torveg. 24. **1456,** priv. 1656.
 Anton R., skæveriejer, Frydenlundsvej 7. **593.**
 Anna M., slagteriarb., Blekingevej 3.
 Frode, slagterm., Sønderg. 29. **607.**
 Helge W., slagterm., Snellemark 29. **213.**
 Carl Fr., slagtersv., Sønderg. 30. **131.**
 Knud V., slagtersv., Fabriksvej 13.
 Magnus Sv., slagtersv., Østerg. 4.
 Hans P., fhv. smed, Lindevej 31.
 Arne Juul, smedevs., Svanekevej 51.
 Gunnar, smedevs., Almeg. 7.
 Hans Chr., smedevs., Byvangen 15.
 Hans J., smedevs., Værmlandsvej 23.
 Carl, snedkerm., Sønderg. 26.
 Chr. Møller, snedkersv., Lakseg. 5.
 Frank, snedkersv., Bækken 14. **524.**
 Knud Hjorth, snedkersv., Damg. 16.
 Knud V., snedkersv., Krystalg. 8.
 Markus, fhv. snedkersv., Halmstr. 3.
 Poul Krogh, snedkersv., Markj. 3181.
 Birger, sparekasseass., Borgm. Nielsens Vej 1.
 Daniel, sparekasservisor, Sdr. Allé 34b. **748.**
 Ejner, stationsleder, Borgm. Nielsens Vej 24. **1300.**
 John, stenarb., Johnsons Tværvæg 18.
 Axel, stenhugger, Thorkildsvej 13.
 Hans Alfr., fhv. stenhugger, Johnsonsvej 11.
 Karl P., støberiarb., Svanekevej 47.
 Ella M., syerske, Bredg. 5.
 Ella K., sygeplejeass., Storeg. 64.
 Svend Aa., sømand, Markj. 336s.
 Hans Chr., telefonarb., Haslevej 12.
 Ove, telefonarb., Svanekevej 36.
 Harry, tjener, Haslevej 52. **1195v.**
 Harding, tobakshdl., St. Torveg. 35. **282.**
 Carl-Aage, togbetj., Borgm. Nielsens Vej 70.
 Johannes, togfører, Byvangen 27.
 Laurits, pens. togfører, Storeg. 64. **1263.**
 Georg H., tromlefører, Falsterbovej 6.
 Frederik, fhv. træskomagerm., Kalkbrænderivej 12.
 Ejnar, typograf, L. Madsesg. 76.
 Frede J., typograf, L. Madsesg. 76.
 Olaf, typograf, L. Madsesg. 46.
 Ole, typograf, Sandg. 32.
 Verner, typograf, Ystadvej 4.
 Carl, tømrersv., Svanekevej 13.
 Fritz Holz, tømrersv., Almindingsvej 62.
 Georg, tømrersv., Lilleg. 3.
 Harry, tømrersv., Borgm. Nielsens Vej 119.
 Louis, tømrersv., Bellmansvej 13.
 Andr., fhv. valgmenighedspr., Borgm. Nielsens Vej 39. **105.**
 Otto E., fhv. vaskemester, Zahrtmannsvej 53.
 Asta, vaskeriejer, Sct. Mortensg. 6.
 Ejnar Hjorth, vognm., Kaaseg. 4. **583.**
 Erik Aa., vognm., Dampmolleg. 14. **1217.**
 Jens Th., vognm., Ellekongstr. 18. **886.**
- artvig,** Gerda, frue, Borgerg. 5.
ass, Edvard, politibetj., Rosenvej 162. **1829.**
auge, Niels, missionær, Nørreg. 15. **934.**
auritz, Einar, elektriker, Birkevej 3.
auschildt, Einar, fhv. bankass., Grønneg. 30. **785.**
- Heervagen, Ejner, arbm., Vimmelskafte 9.
 — Laurine, frk., Ved Brønden 5.
 Heiberg, Svend, hals-, næse- og ørespec., dr. med., Østerg. 43. **1375.**
 Hein, Stig, overlæge, Østerg. 13a. **1575.**
 Heins, Aage, malerm., Nørreg. 24. **48.**
 Hellesen, Vagn K., overtoldass., Malmøvej 27. **1057.**
 Helsted, Ole, sagførerfuldm., Rosenvej 202.
 Henningsen, Ejner, arbm., Bækken 11. **1670.**
 Henriksen, Hans P., arbm., Byledsg. 70.
 — Hans T., arbm., Steng. 5.
 — Ejnar, chauffør, Steng. 34.
 — Anna M., frue, Krystalg. 7.
 — Emma, frue, St. Torveg. 71.
 — Roberta, frk., Lygtestr. 1.
 — Henrik, hovmester, Storeg. 13.
 — Jørgen B., installatør, Storeg. 13.
 — Leif, grosserer, Sct. Mortensg. 12. **521—762,** priv. 521.
 — Carl P., kedelpasser, Absalonsg. 26.
 — Hjalmar, fhv. skuasandvejen 45.
 — Kaj, murersv., Skaanesvej 3.
 — Karl Aage, pakhusarb., Ellekongstr. 2.
 — Lavrits, pensionist, Strandvejen 9.
 — Villy, postass., Kapelvej 1.
 — Agnes, rentrice, St. Torveg. 90. **342.**
 — Axel, rentier, Slagterg. 15.
 — Johanne, rentrice, Svanekevej 15.
 Herløw, Paul, ing., Kalmarvej 7. **1293v.**
 Hermansen, Gottfred, autovognm., Antoniestr. 5. **339.**
 — Axel, pens. førstelærer, Thorkildsvej 371. **518.**
 — Erik, kaptajnløjt., Rosenvej 20 st. **1392x.**
 — Aksel, murersv., Markj. 299g.
 — Anna, rentrice, Byledsg. 7.
 — Thorvald, vognm., Byledsg. 7. **404.**
 Herold, Marie, frue, Molleg. 66.
 Hildebrandt, Holga, frue, Aakirkebyvej 20.
 Hilligsøe, Niels, overpolitibetj., Bellmansvej 1. **1036.**
 Hinrichsen, Finn, kontorass., Strandvejen 81.
 — Georg, smedevs., Jernbanevej 6.
 Hintze, Ludvig, købm., Toldbodg. 3. **129.**
 — Leif, prokurist, Raadhuststr. 3. **129,** priv. 1443.
 Hjorth, Charly, arbm., Sønderg. 40.
 — Elmer, arbm., Ny Østerg. 46.
 — Helge J., arbm., Bryggervej 2.
 — Julius F., fhv. arbm., Krystalg. 6.
 — Frede, bagersv., Sønderg. 35.
 — Hans A., fabrikant, Haslevej 61a. **510.**
 — Peter, fabrikant, Storeg. 51. **160,** priv. 23.
 — Marie H., frue, Voldg. 17.
 — Thora, frk., Krystalg. 5.
 — Herman, keramikker, Storeg. 76.
 — Laurits A., keramikker, Østervoldg. 17. **160,** priv. 165.
 — Andreas, malersv., Paradisg. 32.
 — Knud, malersv., Pæretresdalen 39. **1286x.**
 — Valborg, pens. oversygepl., Roseng. 13. **821.**
 — Erik, prokurist, Kirkeplads 5. **160,** priv. 148.
 — Asta, rentrice, Johnsonsvej 17.
 — Karl, rentier, Østerg. 12.
 — Chr., restauratør, Nørreg. 2.
 — Viktor, typograf, Krystalg. 10. **1080,** priv. 1085.
 Hofman-Bang, Jørgen, journalist, Nørreg. 13. **1398A.**
 Holm, Svend, adjunkt, Zahrtmannsvej 8 st. **693.**
 — Lenita, afdelingssygepl., Zahrtmannsvej 6 st.
 — Andreas, fhv. arbm., Steng. 7.
 — Andreas C., arbm., Johnsonsvej 20.
 — Anker M., arbm., Nørreg. 33.
 — Einar, arbm., Rendeg. 5.
 — Enok A., arbm., Langelinie 26.
 — Ferdinand, arbm., Bekkingevej 8.
 — Hans J., fhv. arbm., Pilestr. 12.
 — Hans P., arbm., Pæretresdalen 31.
 — Hans P., arbm., Markj. 318aa.
 — Johannes A., arbm., Lundensvej 6.
 — Julius A., fhv. arbm., Fabriksvej 2a.
 — Jørgen Hejner, arbm., Hedningestr. 6.
 — Paul O., arbm., Ny Østerg. 36.
 — Ole, automobilforhdl., Nørrekaasg. 2. **118—1518,** priv. 979.
 — Anton, fhv. avlsbr., L. Madsesg. 58.
 — Ejnar, fhv. avlsbr., Margrethevej 11. **1201x.**
 — Peder K., fhv. avlsbr., Vimmelskafte 8.
 — Else, bagerm., Sct. Hansstr. 3. **928.**
 — August, pens. baneform., L. Madsesg. 92.
 — Christian Niebe, bankass., Vimmelskafte 3.
 — Hans P., bankass., Borgm. Nielsens Vej 39. **1805.**
 — Alman, blikkenslager, Steng. 36.
 — Ejler, blikkenslagerm., Tværstr. 2. **1416.**
 — Hans P., brødforhdl., Voldg. 25.
 — Emil, chauffør, Margrethevej 11.
 — Petra, detailhdl., St. Torveg. 2. **944.**
 — Ellen, disponent, Bækken 6.

Holm, Emma, eksp., Sct. Hansstr. 3.
 — Anders, elektriker, St. Torveg. 12.
 — Hejner Chr., fisker, Lundensvej 18.
 — Holger V., fisker, Østerg. 12. ☞1557.
 — Jørgen Peter, fisker, Løkkeg. 34.
 — Ludvig, fisker, Soldaterstr. 3.
 — Martin, fhv. fisker, Kirkeplads 8.
 — Stephan, frisorm., Birkevej 4. ☞1032, priv. 1286x.
 — J. Peter, fhv. forretningsfører, Fabriksvej 2b.
 — Agnes M., frue, L. Madsesg. 101.
 — Ane Cecilie, frue, Smedeg. 7.
 — Bodil Irene, frue, Fru Krabbes Vej 2.
 — Ella Marie, frue, Løkkeg. 18.
 — Julie, frue, L. Søstr. 4.
 — Martha, frue, Sct. Mortensg. 5. ☞114.
 — Sanne K., frue, St. Torveg. 3. ☞171.
 — Augusta E., frk., Kirkestr. 22.
 — Dagny, frk., L. Madsesg. 58.
 — Edda, frk., Fiskerstr. 1.
 — Gedie K., frk., Ny Østerg. 13.
 — Ingeborg, frk., Mølleg. 5.
 — Tini, frk., Fiskerstr. 1.
 — Jens N., fhv. gdr., Sletten 8. ☞1783u.
 — Hans K. Sonne, gartner, St. Torveg. 15.
 — Oluf, glarmester, Østerg. 11. ☞625.
 — Aage, havnearb., Pæretresdalen 34.
 — Christian, havnefoged, Bagerplads 1. ☞1095.
 — Agnes, husbest., Fru Krabbesvej 28.
 — Anna, husbest., Sct. Hansstr. 3.
 — Gudrun, husbest., Vimmelskaflet 8.
 — Carl, kok, Sønderg. 36.
 — Erik Hejner, kontorass., Pilestr. 23.
 — Hans P., kustode, Vlolstr. 9.
 — Petrea, pens. lærerinde, Svanekevej 5.
 — Knud G., mekaniker, Haslevej 87.
 — Hans P., malerm., Byledsg. 68. ☞1652.
 — Peter A., maskinarb., Bagersg. 9.
 — Richard, maskinarb., Rømersg. 17.
 — Kaj O., maskinass., Ængsg. 12.
 — Villy Evald, maskinpasser, Sct. Pedersg. 7.
 — Jørgen, matros, L. Søstr. 4.
 — Svend, matros, Margrethevej 11.
 — Knud E., murerstv., Storeg. 9.
 — Werner K., tømrersv., Voldg. 25.
 — Jenny, musiklærerinde, Storeg. 8.
 — Richard, overass., Aakirkebyvej 30.
 — Albine, pensionist, Bækken 6.
 — Paula, pensionist, Lilleg. 11.
 — Aage, postass., Nørrebakke 25. ☞1789x.
 — Martin, prokurist, Knudsvej 13.
 — Alfred, regnskabsfører, Haslevej 7.
 — Marie, rentrice, Sct. Pedersg. 4.
 — Marie, rentrice, Sdr. Allé 67. ☞987.
 — Edmund, sadelmagerm., Stettestr. 18. ☞1024.
 — Johs., pens. skibsfører, Frødingsvej 6.
 — Niels P., fhv. skibssynsmand, Nørrekaasg. 1. ☞741.
 — Emil, slagteriarb., Rømersg. 2.
 — Hans J., smedem., Margrethevej 25.
 — Arne F., smedestv., Kastanlevej 12.
 — Peter D., fhv. snedkerv., Fiskerstr. 1.
 — Hans Chr., tandlæge, Krystalg. 12. ☞239.
 — Hans Aksel, togfører, Sct. Mortensg. 54.
 — Bent, trafikass., Byvangen 14. ☞1879.
 — Konrad, transportarb., Lindevej 5.
 — Henry L., typograf, Fabriksvej 16.
 — A. André, tømrersv., Svanekevej 32.
 — Ejnar, tømrersv., Dampmølleg. 23. ☞1301.
 — Hans P., vaskem., L. Madsesg. 66.
 — Emma, fhv. vaskerlejer, Ny Østerg. 9.
 — Carl, vognm., Sigurdsg. 22. ☞172.
Holm-Hansen, Vilh., købm., Sct. Pedersg. 1. ☞363,
 priv. 143.
Holm-Jensen, Preben, arkitekt, Haslevej 81a.
Holmberg, Børge, arbm., Haslevej 12.
 — Knud Børge, arbm., Curtsvej 7.
 — Mathilde, frue, Skarpeg. 13.
 — Carl, gasværksarb., Kajstr. 30.
 — Karl, gasværksarb., Værmlandsvej 16.
Holme, Ingrid B., tandtekniker, Østerg. 47.
Holmgren, Magda, arb., Rømersg. 20.
 — Einar Vald., fabrikant, Østerg. 62. ☞762.
 — Knud Danaast, fiskehdl., Fiskestr. 2. ☞1481.
 — Johan, form., Kajstr. 10.
 — Anna L., frue, Lilleg. 8.
 — Lydia, husbest., Staaleg. 13.
 — Thala, husbest., Bredg. 10.
 — Dagny, husmoderafl., Lilleg. 8.
 — Esther, keramikar., Svanekevej 8.
 — Robert, musiker, Thorkildsvej 5.
 — Svend, slagteriarb., Johnsonsvej 2.
Holmquist, Ernst, agent, Grønneg. 8a.

Holmström, Johannes, fhv. avlsbr., Sct. Mortensg. 49.
Holst, Viggo, branddir., Bredg. 2. ☞1241.
Holst-Jensen, adjunkt, Storeg. 41. ☞1010.
Hornbæk, Anders, postass., Thorkildsvej 35d.
Howardsen, Frank K., baneform., Johnsonsvej 3.
 — Bjarne, postb., Ny Østerg. 56.
Hult, Kay, sergent, Absalonsg. 7.
Hultgren, Svend, badecass., Sdr. Allé 34a.
 — Erik, murerarb., Pilestr. 16.
 — Henning, værkfører, Borgm. Nielsens Vej 90.
Hvalkof, Erik, kaptajnlojtn., Ny Østerg. 12. ☞1751u.
Hylle, Arne, postass., Skanørvej 5.
Häckert, Jens P., fhv. postb., Provsteg. 1.
 — Franz, skomagerm., Ny Østerg. 25.
Høgbom, Gerda M., frue, Slagterg. 5a.
Hogh, Tage, tømrersv., Zahrtmannsvej 32.
Hogh-Nielsen, Børge, redaktionssekr., Borgm. Nielsens
 Vej 36. ☞1136.
Højegaard, Andr. P., pens. gasværksarb., Godthaabsv.
 — Henry, købm., St. Torveg. 1. ☞316.
Højen-Jensen, Viggo, læge, Krystalg. 18. ☞758.
Hørringsen, Sven-Oscar, bagersv., Sønderg. 35.

ILSØE, Edel, frue, Pæretresdalen 9. ☞692.
 — Niels H., overlærer, Sveasvej 38.
Ingemansen, Else, arb., Markj. 218 o.
 — Henry, arbm., L. Madsesg. 123.
 — Sigfred, arbm., Voldg. 57.
 — Karl, grønthdl., Sct. Mortensg. 30. ☞1601.
Ingerslev, Jøns, pensionist, Thorkildsvej 39d. ☞1392.
Ipsen, Aage J., arbm., Fabriksvej 14.
 — Andr. K., arbm., Landemærket 6.
 — Gudmund J., arbm., Almeg. 25.
 — Hans Andr., arbm., Aakirkebyvej 29.
 — Herman K., arbm., Østerg. 18.
 — Karl S., fhv. arbm., Fabriksvej 2a.
 — Knud Aage, arbm., Aakirkebyvej 14.
 — Laurits, arbm., Toldbodg. 1b.
 — Jens J., avlsbr., Østerg. 8.
 — Karl P., fhv. baneform., Aakirkebyvej 10.
 — Elisabeth, bestyrerinde, Storeg. 31. ☞307.
 — Nelly, fhv. boghandler, St. Torv 13.
 — Edmund, chauffør, Lakseg. 21.
 — Svend M., chauffør, Langelinie 6.
 — Ebba Vang, eksp., Damg. 5.
 — Viggo, fisker, Toldbodg. 1b.
 — Alvida M., frue, Voldg. 29.
 — Bodil A., frue, Svanekevej 14.
 — Dagmar, frue, Fabriksvej 2b.
 — Dina J., frue, Slappeg. 10.
 — Elisabeth, frue, Almeg. 25.
 — Karen, frue, Østerg. 8.
 — Karoline J., frue, Knudsvej 5. ☞631.
 — Dagmar, frk., Nørreg. 31.
 — Ingeborg, frk., Vimmelskaflet 18.
 — Hans J., gasværksarb., Sveasvej 24.
 — Hans O., grønthdl., Værmlandsvej 6.
 — Kaj, kommis, Rolighedsg. 9.
 — Birgit, kommuneass., Sønderg. 11.
 — Edith, kontorass., Nørrebakke 27, st. ☞1722.
 — Olga, kontorass., Nørrebakke 27, st. ☞1722.
 — Peter, malerm., Staaleg. 5. ☞514.
 — Ch. Thorvald, malersv., Storeg. 20b.
 — Henrik, maskinm., Margrethevej 6. ☞1020.
 — Poul Vang, maskinm., Rosenvej 12, st. ☞1842.
 — Børge C., matros, Bækken 7.
 — Elmer H., skibsf., Fiskestr. 13. ☞1628.
 — Charles, snedkerv., L. Madsesg. 51.
 — Henrik Kr., fhv. snedkerv., Almeg. 12.
 — Poul Hjorth, sparekassess., Strandvejen 25.
 — Viggo, stenhugger, Thorkildsvej 37, st.
 — Karen B., strygeriske, Værmlandsvej 6.
 — Laur. Otto, fhv. telefont., Myreg. 2. ☞408.
 — Holger, fhv. typograf, Olsg. 3.
 — Niels Kr., tømrerm., Roseng. 25. ☞185.
 — Gert, tømrersv., Margrethevej 24.
 — Peter T., uldhd., Paradisvej 9.
 — Louise, viktualiehdl., Sct. Mortensg. 8. ☞831.
Isaksen, Hans, fhv. blikkenslagerm., Rolighedsg. 33.
 — Thorvald, fhv. keramikar., Snellemark 2.
Iversen, Søren, overlæge, Sygehusvej 11. ☞1168.
 — C. Johs., revisor, Østerg. 7a. ☞7.
 — Harry, tømrersv., Almeg. 26.
 — Gunnar, værm., Løkkeg. 4. ☞1426.

JACOBSEN, Else, afdelingssygepl., Amtssygehuset.
 — Carl Th., fhv. arbm., L. Madsesg. 41.
 — Edmund, arbm., Søborgstr. 3.
 — Emil, arbm., Haslevej 52.
 — Hans Aage, arbm., Markj. 307u.
 — Karlo, arbm., Paradisg. 38.

obsen, Vilhelm, avlsbr., Markj. 339a.
 Svend Hastrup, cand. pharm., St. Torveg. 47.
 Knud H., disp., Pistolstr. 6. ☞1568.
 Peter Chr., elektriker, Blekingevej 6.
 John, fisker, Haslevej 5.
 Thomas, fisker, Thorkildsvej 2.
 Anna B., frue, Byledsg. 5. ☞921.
 Dorthæa, frue, Bellmansvej 5. ☞1407x.
 Kristine M., frue, Fiskerstr. 3.
 Petra, frue, Sønderg. 32.
 Anna, husbest., Kirkeplads 8.
 Josefina, husbest., Lundensvej 23.
 Olga, husbest., Johnsons Tværvej 11.
 Sigurd, kommis, Skarpeg. 23.
 Erik V., kontorass., Mølleg. 18.
 Henny, kontorass., Sandg. 71.
 Helge, malersv., Gartnervangen 25.
 Ludvig, malersv., Pilestr. 21.
 Axel, manufakturhdl., Torveg. 2. ☞81.
 Carl, montør, Smallesund 9.
 Knud, montør, Mølleg. 31. ☞1681.
 Aage Peder, mejerist, Borgm. Nielsens Vej 115.
 Niels P., rentier, Johnsons Tværvej 11.
 Karl, snedkersv., Pilestr. 21.
 Paul M., snedkersv., Strandvejen 69.
 Knud., styr., Sveasvej 20. ☞1295v.
 Poul A., typograf, Harbovej 34.
 obsen, Edvard, fhv. arbm., St. Torveg. 84b.
 Karl Fr., arbm., Havnebakkens 4.
 Karl Sofus, frisorm., St. Torveg. 65.
 Cecilie, frue, Havnebakkens 4.
 Herman, matros, Rolighedsg. 13.
 Holger, skomagerm., L. Madsesg. 36.
 Samuel Johs., fhv. snedkersv., Fru Krabbesvej 2.
 Carl O., tømrrersv., Roseng. 11.
 toft, Oluf, elektriker, Borgm. Nielsens Vej 95.
 ienicki, Alfons, frisørsv., Slagterg. 5b.
 Rosalie, frue, Slagterg. 5b.
 isen, Niels Gyde, amtsinsp., Soldaterstr. 20. ☞84,
 priv. 584.
 Eva, arb., Snorreg. 13.
 Karen, arb., Roseng. 8.
 Karen M., arb., Sønderg. 34.
 Marie, arb., Pæretresdalen 18.
 Aage, arbm., Klokkeg. 4.
 Aksel G., arbm., Paradisvej 13.
 Aksel P., fhv. arbm., Johnsonsvej 13.
 Alfred, fhv. arbm., Bagerg. 1.
 Almer M., arbm., Smallesund 28. ☞1654.
 Anders Otto, fhv. arbm., Hedningestr. 4.
 Andreas O., arbm., Bækken 34.
 Anton, arbm., Storeg. 9.
 Carl Andr., arbm., Ny Østerg. 11.
 Ejner, arbm., Sct. Hansstr. 2b.
 Ejner V., arbm., Skarpeg. 15.
 Erik B., arbm., Zahrtmannsvej 81.
 Freddy, arbm., Pistolstr. 8.
 Frimand J., arbm., Falsterbovej 5.
 Gunni, arbm., Markj. 239.
 Hans, arbm., Pæretresdalen 28.
 Hans Anker, arbm., Byvngen 38.
 Hans O., arbm., Haslevej 29.
 Hans O., arbm., Vimmelskafet 29a.
 Hans P., arbm., Paradisg. 38.
 Helmuth P., arbm., Mølleg. 35.
 Henning, arbm., Kirkepladsen 11b.
 Holger, arbm., Paradisg. 10.
 Holger Bach, arbm., Fiskerstr. 12.
 Holger P., arbm., Markj. 31a.
 Janus Emil, arbm., Sønderg. 36.
 Jens Albert, arbm., Slappeg. 12.
 Jens Marinus, arbm., Landemærket barak 1.
 Johan L., arbm., Sct. Pedersg. 3. ☞1594.
 Johannes, arbm., Byvngen 5.
 Jørgen P., fhv. arbm., Knudsvej 12.
 Kaj E., arbm., Sygehusvej 4.
 Karl L., arbm., Løkkeg. 12.
 Karl Vilh., arbm., Eskildsg. 5.
 Magnus, fhv. arbm., Slagterstr. 1.
 Math. Otto, arbm., Bagerpladsen 4.
 Niels Sigfred, arbm., Kirkestr. 16.
 Olaf J., arbm., Lindevej 42.
 Orla V., arbm., Nørrekaasg. 6.
 Oscar V., arbm., Sigurds. 12.
 Oswald O., arbm., Snorreg. 6.
 Otto J., arbm., Østervoldg. 25.
 Peder Kr., arbm., Bækken 25.
 Poul C., arbm., Lakseg. 16.
 Thorvald, fhv. arbm., Almeg. 40.
 Thorvald, arbm., Thorkildsvej 18.
 Valdemar, arbm., Strandvejen 67a.

Jensen, Valther E., arbm., Klokkeg. 3a.
 — Viggo V., arbm., Bækken 4.
 — Vilhelm, arbm., Landemærket, barak 1.
 — Vilhelm M., arbm., Finnestr. 2.
 — Anders, fhv. avlsbr., Fru Krabbesvej 11a.
 — Børge K., avlsbr., Markj. 333.
 — Frederik A., fhv. avlsbr., Fru Krabbesvej 13.
 — Jesper, fhv. avlsbr., Vimmelskafet 16.
 — Johs., avlsbr., Markj. 65.
 — Ole M., fhv. avlsbr., Margrethevej 26.
 — Helge V., bagerm., Bagerpladsen 13. ☞76.
 — Jens P., bagerm., L. Madsesg. 70. ☞367.
 — Charles, bagersv., Dr. Kabells Vej 18.
 — Hans C. Herold, bagersv., Gartnervangen 22. ☞1884.
 — Povl, bagersv., Magstr. 6. ☞229.
 — Ole Beck, bankass., Sdr. Allé 30.
 — Estrid, bestyrerinde, Zahrtmannsvej 2. ☞441.
 — Knud V., bilkkenslagerm., Bagerpladsen 11. ☞67.
 — Knud Hannibal, blomsterhdl., Østerg. 41. ☞1464.
 — Andreas, brygm., St. Torveg. 111. ☞1089.
 — Erik Th., brødførhdl., Almeg. 21.
 — Peter J., brødførhdl., Aakirkebyvej 37.
 — Ludvig, bødkerh., St. Torveg. 68. ☞407.
 — Aksel G., chauffør, Mølleg. 45.
 — Alfred, chauffør, Smallesund 29.
 — Alfred, chauffør, Vesetsg. 6. ☞532.
 — Bernt, chauffør, Byledsg. 44.
 — Henry O. Buus, chauffør, Curtsvej 12.
 — Herman, chauffør, Soldaterstr. 12.
 — Jens Hannibal, chauffør, Lakseg. 3.
 — John, chauffør, Silkeg. 9.
 — Karlo, chauffør, Byledsg. 94.
 — Knud, chauffør, Dr. Kabells Vej 14.
 — Aage, dampskibsskæpitor, Bellmansvej 11. ☞337.
 — Margrethe, direktrice, Torneg. 10a.
 — Bent T., elektriker, Sveasvej 15.
 — Esther, eksp., Almeg. 14.
 — Einar, fabr., Sdr. Allé 51. ☞1863, priv. 900.
 — Hans, fhv. fiskeeksportør, Grøneg. 21. ☞641.
 — Arne, fiskehdl., St. Sct. 11. ☞1738y.
 — Hans P., fiskehdl., Stormg. 9.
 — Nikolai, fiskehdl., Stormg. 18. ☞346.
 — Axel Ingvard, fisker, Vimmelskafet 21.
 — Karl Kr., fisker, Ols. 12. ☞1759x.
 — Ludvig, fisker, Pilestr. 6.
 — Frode Agerbak, fiskeribetj., Skolestr. 1.
 — Jens P., form., Smallesund 24. ☞1271x.
 — Niels P., form., Smedeg. 26. ☞1851A.
 — Carl, former, Sct. Mortensg. 52.
 — Jens, former, Lakseg. 2.
 — Jens P., fhv. former, Mølleg. 35.
 — Johannes A., fhv. former, Lakseg. 18.
 — Rita, fotograf, Almeg. 17a. ☞1572.
 — Agnes K., frue, Kalkbrænderivej 15. ☞1574y.
 — Anine S., frue, Nørrebakke 9.
 — Anna M., frue, Pilestr. 10.
 — Caroline C., frue, Stormg. 9.
 — Caroline M., frue, Stormg. 56.
 — Eline, frue, Østerg. 57.
 — Emma K., frue, Haslevej 25.
 — Emma K., frue, Østerg. 47.
 — Frida L., frue, Østervoldg. 21.
 — Gerda, frue, Voldg. 24.
 — Gerda K., frue, Johnsons Tværvej 4.
 — Gerda K., frue, Sct. Hansstr. 12.
 — Hanna M., frue, Knudsvej 12.
 — Hedvig, frue, Snellemark 47.
 — Hilda L., frue, Ny Østerg. 4.
 — Hulda M., frue, Vesetsg. 15.
 — Ingerine, frue, Kandeg. 5.
 — Jenny M., frue, Snorreg. 3.
 — Karen, frue, Almeg. 14.
 — Laura K., frue, Voldg. 11.
 — Laurine, frue, Bondeg. 6.
 — Maja G., frue, Sct. Mortensg. 57.
 — Marie, frue, Kalmarvej 12.
 — Marie, frue, Ll. Madsesg. 30.
 — Marie L., frue, Østerg. 57.
 — Michelle, frue, Kandeg. 3.
 — Petra J., frue, Strandvejen 71.
 — Petra Th., frue, Steng. 33. ☞1209.
 — Ruth, frue, Stormg. 1.
 — Sanna M., frue, Steng. 15.
 — Sigrid H., frue, Kandeg. 2. ☞1655.
 — Thora, frue, Mureg. 3. ☞993.
 — Vilhelmine, frue, Pistolstr. 8.
 — Andrea K., frk., Byledsg. 16.
 — Anna Marie, frk., Stettestr. 6.
 — Boline Margr., frk., L. Madsesg. 91.
 — Emma, frk., Sandg. 5, st. ☞1227.
 — Engeline N., frk., Byledsg. 3.

- Jensen, Ingeborg M. frk., Løkkeg. 20.
 — Jenny, frk., Grønneg. 2.
 — Katrine M., frk., Strandvejen 73b.
 — Olga, frk., Sdr., Allé 2b.
 — Hans S., pens. fyrass., Borgm. Nielsens Vej 79.
 — Alfred, fhv. gdr., Stettestr. 28. 1486.
 — Hans P., fhv. gdr., Østervoldg. 22. 1151.
 — Hans P., gartnermedhj., Almeg. 8.
 — Valdemar, gasværksarb., Røllighedsvej 26.
 — Kristen, fhv. handelsm., Thorkildsvej 7.
 — Elva, handelsmedhj., Fru Krabbesvej 13.
 — Agnes, hdl., Havnebakken 3.
 — Alfred, havnearb., Kløkkeg. 6.
 — Christian T., havnearb., Fabriksvej 22.
 — Svend V., havnearb., Zahrtmannsvej 103.
 — Thorvald, havnearb., Roseng. 6.
 — Georg, havnebetj., Toldbodg. 1.
 — Asta M., fhv. hotelejer, Almeg. 31.
 — Frands Galberg, hovm., Smedeg. 30. 1839.
 — Agnes V., husbest., Slagterg. 21.
 — Alice, husbest., Thorkildsvej 7.
 — Alma, husbest., L. Madsesg. 87.
 — Emilie, husbest., Vimmelskafte 16.
 — Jenny, husbest., Voldg. 11.
 — Mary, husbest., Roseng. 15.
 — Ingeborg Askgaard, husholdningslærerinde, Falsterbovej 7. 1756y.
 — Axel, inkassator, Voldg. 15. 540.
 — Hans Andr., insp., Østerg. 7b. 732.
 — Jens G., pens. insp., Svanekevej 35. 1033.
 — Ole P., installer, Værmlandsvej 21. 1307.
 — Bent Øberg, journalist, Borgm. Nielsens Vej 41.
 — Harald B., journalist, Sandg. 91. 1047.
 — Aage, karetmagerm., Nørreg. 42. 196.
 — Svend Aa., keramikker, Smalleg. 1.
 — Andreas, fhv. kioskb., Mølleg. 42.
 — Viggo, kioskejer, Lygtestr. 2.
 — Knud A., kommis, Thorkildsvej 372.
 — J. Pinholt, kommuneass., Mølleg. 9.
 — Ebba, kommunefuldm., Haslevej 21.
 — Aage, kontorass., Nørrebakke 5.
 — Alvin, kontorass., Snellemark 11.
 — Helga, kontorass., Egingss. 5.
 — Karl A., konsulent, Haslevej 69. 1705-470.
 — Niels Staugaard, kunstmaler, Rosenvej 121. 1685.
 — Gudmund, kusk, Lakseg. 18.
 — Axel Th., køb., Haslevej 79. 1312y.
 — Einar, køb., Harbovej 2. 450.
 — Jacob Stagis, køb., St. Torveg. 23. 918.
 — Henning, køb., Nørreg. 7. 164.
 — Svend Aa., køb., Storeg. 40. 1680.
 — Carl E., lagerarb., Langelinie 34.
 — Valdemar A., lagerarb., Korsg. 2a.
 — Knud A., lagereksp., Malmøvej 28.
 — Jens E. Blem, landbrugsforv., Borgm. Nielsens Vej 127. 1338v.
 — Ove H., ledningsarb., Magstr. 5.
 — Marinus, lygtefæder, Løkkeg. 12.
 — Aksa, lærerinde, Sandg. 31.
 — Laura M., pens. lærerinde, Damgade 2a.
 — Michelle, pens. lærerinde, Damg. 9. 853.
 — Grete Zangenberg, malerinde, Almindingsvej 78.
 — Philipp, malerm., Skarpeg. 17.
 — Jens C. Reese, malersv., Antoniestr. 5.
 — Bjarne S. Bech, maskinarb., Borgm. Nielsens-Vej 79.
 — Hardy, maskinarb., Smallesud 14a.
 — Verner H., maskinarb., Borgm. Nielsens Vej 59.
 — Viggo E., maskinarb., Kirkestr. 18.
 — Ove J., maskindrejer, Curtsvej 8.
 — Povl, maskinformer, Borgm. Nielsens Vej 57.
 — Aksel, maskinhdl., Mølleg. 15. 1348.
 — Harald, maskinm., Rømersg. 24.
 — Svend E., maskinm., Toldbodvej 1.
 — Evald, materieforv., Sletten 11.
 — Harald, matros, Knudsvej 11.
 — Poul Müller, medhj., Aakirkebyvej 6. 1328.
 — Børge, motorpasser, Silkeg. 2.
 — Anker, murerarb., Margrethevej 27.
 — Peter Fr., murerarb., L. Madsesg. 121.
 — Verner B., murerarb., Strandvejen 27.
 — Carlo, murerm., Ellekongstr. 8. 1204.
 — Edmund, murerm., Ellekongstr. 10. 1204.
 — Aage, murersv., Stormg. 9.
 — Charly, murersv., Smallesud 61.
 — Tage J., murersv., Snellemark 31. 1663.
 — Walter, murersv., Løkkeg. 36.
 — Kai Ingemann, overfenrik, Zahrtmannsvej 74.
 — Jacob, overretssagf., Krystalg. 1. 417.
 — Carl, pakhusarb., Nelliøge. 2.
 — Johs., pakhusarb., Voldg. 20.
 — Karl Chr., fhv. pakhusform., Violstr. 4.
 — Jensen, Bodil, pensionist, Strandvejen 57a.
 — Ebba D., pensionist, Sct. Mortensg. 25.
 — Petra, pensionist, Sdr. Allé 47.
 — Johannes, pladsarb., Skarpeg. 20.
 — Aksel, portør, Amtssygehuset.
 — Børge B., portør, Mølleg. 28.
 — Henry, portør, Kirkepladsen 6.
 — Jørgen Bach, portør, Slappeg. 8.
 — Rubi, portør, Fabriksvej 2b. 960u.
 — Ansgar J., postb., Bagerg. 12.
 — Børge E., postb., Harbovej 5.
 — Georg, rebslagerm., Østerg. 48. 83.
 — Helga, rengøringsass., Kajstr. 46.
 — Karl Aa., renser, L. Madsesg. 30.
 — Alfred, rentier, Vimmelskafte 16.
 — Alfred A., rentier, Slagterg. 15.
 — Andrea, rentrice, Storeg. 64.
 — Anna M., rentrice, Sigurdsg. 18.
 — Anton K., rentier, Vesetsg. 16.
 — Barbro, rentier, Bredg. 11.
 — Henrik, rentier, Pilestr. 7.
 — James, rentier, Strandvejen 73b.
 — Godtfred, repr., Haslevej 85. 1366.
 — Jens P., restauratør, Havneg. 7.
 — Poul, restauratør, Nørreg. 36b. 1194.
 — N. K., revisor, L. Torv 161. 988.
 — Hans Kr., rørbrænder, Vesetsg. 5.
 — Verner, sadelmagersv., Lindevej 21.
 — Aksel N., skibsf., Stormg. 11.
 — Arne Mahler, skibsf., Ny Østerg. 31. 1822x.
 — Ejler M., skibsf., Storeg. 25.
 — Jens Alfr., fhv. skibsf., Voldg. 30.
 — Jens Nic., skibsf., Pilestr. 1. 735.
 — Karl J., skibsf., Larseg. 27. 1425.
 — Alfred Storm, skomagerm., Fiskerbakken 4a.
 — Ove Flemming, skorstensfejersv., Byvängen 16.
 — Ib, skotojshdl., Slagterg. 1. 295.
 — Peter E., skærslipper, Silkeg. 1.
 — Holger W., slagteriarb., Langelinie 34.
 — Gerhard, slagtersv., Lindevej 2.
 — Eigil, smedem., L. Søstr. 3. 120, priv. 1634.
 — Alfred M., smedesv., Byledsg. 32.
 — Hans Andr., smedesv., Markj. 325a.
 — Emil, smører, Sigurdsg. 3.
 — Andreas K., fhv. snedker, Stettestr. 6.
 — Arne V., snedkersv., Voldg. 4. 1105.
 — Harry A., snedkersv., Grønneg. 24.
 — Henry, snedkersv., L. Madsesg. 41.
 — Jørgen, snedkersv., Østervoldg. 34. 1678u.
 — William Koføed, snedkersv., Pingels Allé 9.
 — Georg, stenarb., Haslevej 27.
 — Karl J., stenarb., Almeg. 21.
 — Anton K., stenhugger, Ny Østerg. 13.
 — Elmer, stenhugger, Ny Østerg. 32.
 — Herman, stenhugger, Sdr. Allé 59.
 — Knud, stenhuggerm., Johnsons Tværvæg 1. 436, priv. 1409.
 — Sigfred, stenhuggerm., Sdr. Allé 37b. 436, priv.
 — Charles, stenklover, Knudsvej 8.
 — Charles P., stenklover, Steng. 39.
 — Jens A., stenklover, Johnsons Tværvæg 12.
 — Helene, strikkesker, Lakseg. 15.
 — Anton, fhv. støberarb., Langelinie 10.
 — Gunnar, støberarb., Nørreg. 21.
 — Ellen, syerske, Egingss. 5.
 — Ellen, syerske, Landemærket 21.
 — Ruth E., syerske, Løkkeg. 19.
 — Andreas, telefonarb., Sct. Mortensg. 22.
 — Carl V., telefonarb., Slagterg. 3. 1609.
 — Børge H., telefonmontør, Smallesud 31.
 — Verner K., telefonmontør, Zahrtmannsvej 112.
 — Andreas, tjener, Vimmelskafte 18.
 — B. Teglhøj, toldforv., St. Torveg. 15. 1838.
 — Otto B., toldvagt., Storeg. 15a.
 — Carl O., tromlefører, Margrethevej 5. 1378.
 — Johannes, fhv. typograf, Ny Østerg. 32.
 — Julius, typograf, Strandvejen 7.
 — William, typograf, Storeg. 10.
 — Anker, tømnersv., Kalkbrænderivej 15.
 — Ejner, tømnersv., Sveasvej 24.
 — Hans O., fhv. tømnersv., Nelliøge. 8.
 — Laurids, tømnersv., Lakseg. 13.
 — Uno Ove, tømnersv., Sletten 1.
 — Peder, viceskoleinsp., Svanekevej 1b. 1632.
 — Valdemar, fhv. viktualiehdl., Paradisg. 27.
 — Jens Hannibal, vognm., Knudsvej 2. 423.
 — Viggo Studsgaard, vognm., Nørreg. 40. 961.
 — Jeppesen, Johannes, arbm., Ved Brønden 9.
 — Jens S., blikkenslagersv., Fru Krabbesvej 21. 16.
 — Svend, chauffør, Fabriksvej 17.
 — Hans, jagerarb., L. Madsesg. 4.

pesen, Ove J., lagerarb., Ved Brønden 9.
 Carl, motorvognst., Østerg. 15.
 Emil, fhv. papirhdl., St. Torv 52. ➔1748x.
 sen, Borge, bygm., St. Torv 6. ➔305—1511, priv. 1101.
 Clemens, smedem., Byledsg. 20.
 persen, Hans S., arbm., Johnsons Tværvej 20.
 Herluf, arbm., Frødingsvej 5.
 Knud H., chauffør, Absalonsg. 16. ➔1833.
 Andrea K., frue, Knudsvej 1.
 Karoline C., frue, Roseng. 11.
 Maren, frue, L. Madsesg. 23.
 Hans, mælkeforhdl., L. Madsesg. 56.
 Jens, mælkeforhdl., Byledsg. 46.
 Kamma, reatrice, Snellemark 35. ➔873.
 Thora, reatrice, Vimmelskæftet 4.
 Karl H., repr., Svanekevej 67. ➔1850A.
 Karl G., stenhugger, Dampmølleg. 29.
 sen, Peter, køb., Havneg. 8. ➔727.
 ansen, Emil, arbm., L. Madsesg. 125.
 Hans A., arbm., L. Madsesg. 41.
 Thor A., arbm., Larseg. 40.
 Peter, fhv. arbejdsform., Halmstr. 7. ➔1058.
 Hans P., fhv. avlsbr., Johnsonsvej 1.
 Egon, chauffør, Raadhustr. 2.
 Rasmus P., dyrlæge, Haslevej 73.
 Esther, eksp., Hedningestr. 3.
 Chr., elektromekaniker, Markj. 318r. ➔1455, priv. 1785x.
 Hans J., fisker, Thorkildsvej 38. ➔1811.
 Knud H., fisker, Storeg. 15c.
 Vilmer, fisker, Svanekevej 6.
 Kristian, frisør., Kattesundet 2. ➔1606.
 Anna M., frue, Borgm. Nielsens Vej 100.
 Elga A., frue, Storeg. 54.
 Karoline K., frue, Hovedvagtsg. 1.
 Marie C., frue, Almeg. 35.
 Gerda, frk., Mølleg. 23.
 Ingeborg, frk., Mølleg. 23.
 Niels, fyrbøder, Lindevej 40.
 Knud W., handelsgartner, Sdr. Allé 37b. ➔102.
 Knud V., havnearb., Zahrtmannsvej 62.
 Vagn S., ingeniør, Byledsg. 78.
 Ove, kaptajn, Sdr. Villavej 12. ➔1626.
 Inga, keramikker, Storeg. 54.
 Thor Ove, keramikker, Snellemark 15. ➔1023.
 Eva, kontorass., Strandvejen 35. ➔1686v.
 Svend E., kontorass., Byledsg. 51.
 Harry, lagerarb., Markj. 210a.
 Emil, manufakturhdl., Østerg. 41. ➔1347.
 Charles, mekaniker, Østerg. 44.
 Arne E., møllejer, Haslevej 7. ➔879.
 Villiam, pakhusarb., Kirkestr. 11.
 Gerda, pedel, Nørreg. 17.
 Elisabeth, pensionist, Hedningestr. 3.
 Elise, pensionist, Sdr. Allé 65.
 Rosa, pensionist, Strandvejen 35. ➔1686v.
 Noomi, pianistinde, Kalmarvej 1.
 Arne, postb., Larseg. 4.
 Ejner, skorstensfejerm., Pæretærsdalen 14. ➔1278.
 Karl R., smedev., Eging. 7.
 Henry, snedkerm., Voldg. 41. ➔1285.
 Henning, snedkersv., St. Torveg. 32.
 Helga, syerske, Storeg. 60.
 Karl, tjener, Markj. 318i.
 Alf E., toldbetj., Zahrtmannsvej 72.
 Oskar, vaskeriejer, Kløkkeg. 5.
 Charles, vognm., Borgm. Nielsens Vej 49. ➔1470.
 insen, Charles O., elektriker, Borg. Nielsens Vej 63.
 ➔1638.
 Karen, frk., L. Madsesg. 14.
 Oliva H., frk., Mølleg. 42.
 Johannes, havnearb., Almeg. 12.
 Knud, keramikker, Voldg. 47.
 Orla, kørelærer, Mølleg. 18. ➔1170.
 Emil, murerarb., Paradisg. 11.
 Jens Peter, snedkersv., Knudsvej 16.
 Andreas, stenfisker, Klingeg. 6.
 Arne, telefonmontør, Mølleg. 18.
 nsson, Svend, revisorass., Sandg. 91.
 asen, Carl P., arbm., Vimmelskæftet 29.
 efsen, Johanne, fhv. forstænderinde, Sveasvej 32.
 Vilhelmine, frue, Grønneg. 16. ➔1814.
 el, Hans Chr., keramikker, Østerg. 19.
 el-Nielsen, Aksel, planteavlskonsulent, St. Torveg. 56.
 ➔1000.
 hl, Aage, repr., Rosenvej 24, st. ➔1845.
 hlin, Elmene, frue, Almeg. 22.
 Erik, sadelmagerm., Almeg. 22. ➔1550.
 Emil, værkfører, Østervoldg. 5. ➔1802.
 ngild, Carl, organist, Sveasvej 30. ➔1295u.
 ul, Niels D., kleinsmedem., Sønderg. 40. ➔1428.
 Johannes, køb., St. Torveg. 18. ➔195.

Juul, Søren A., lærer, Zahrtmannsvej 3, st. ➔1774y.
 — Svend Aa., tømrersv., Snellemark 4. ➔1590.
 Jürgensen, John, frisørsv., Absalonsg. 22.
 — Karen, frue, Absalonsg. 22.
 — Agnes, tobakshdl., Østerg. 39. ➔578.
 Jønsson, Axel, fisker, Ols. 4.
 — Carl, fisker, Ols. 2.
 — Jørgine, frue, Kapelvej 5.
 — Arvid, prokurist, Rosenvej 161.
 Jørgensen, Arne R., adjunkt., Skolestr. 2.
 — Kaja, afdelingssygepl., Amtssygehuset.
 — Knud Th., apoteker, Snellemark 28. ➔130, priv. 616.
 — Andreas, fhv. arbm., Pilestr. 4.
 — Anker, arbm., Bækken 3.
 — Berndt, arbm., Lundensvej 2.
 — Carl A., arbm., Hedningestr. 6.
 — Hans K., arbm., Pistolstr. 17.
 — Hans M., arbm., Lindevej 20.
 — Hans P., arbm., Markj. 348c.
 — Henning, arbm., L. Mortensg. 1a.
 — Herluf, arbm., Myreg. 1.
 — Herman H., arbm., Fru Krabbesvej 24.
 — Johannes, arbm., Soldaterstr. 4.
 — Kaj H., arbm., Borgm. Nielsens Vej 43.
 — Knud H., arbm., Lundensvej 2.
 — Lorents, arbm., Skarpeg. 10.
 — Math. Madvig, arbm., L. Madsesg. 44.
 — Skjold Robert, arbm., Fiskerbakken 6.
 — Viggo, arbm., L. Madsesg. 76.
 — Johs. Veilgaard, assurandør, Sønderg. 39. ➔354.
 — Ferdinand, automobilforhdl., Aakirkevej 29.
 ➔250-251-1118, priv. 860, sommerbolig 353v.
 — Jens Kr., fhv. avlsbr., Svanekevej 65.
 — Niels, fhv. avlsbr., L. Madsesg. 27.
 — Poul, fhv. avlsbr., L. Madsesg. 84.
 — Ejnar, badebygger, Ny Østerg. 5.
 — Carl, bankdir., St. Torveg. 86. ➔610, priv. 798.
 — Hans O., bankfuldm., Fru Stenbergsvej 9.
 — Knud, blikkenslagersv., Dampmølleg. 15. ➔1417.
 — Knud, fhv. boghandler, Sdr. Allé 43. ➔822.
 — Aage G., bogh., Harbovej 26. ➔1457x.
 — Bertel, bogh., St. Torveg. 90.
 — Axel Pelle, borem., Eging. 14.
 — Anker I., chauffør, Krystalg. 3.
 — Arne, chauffør, Kirkestr. 8.
 — Helge, chauffør, Storeg. 89.
 — Johan Madvig, chauffør, Nørrebakke 252.
 — Svend Borge, chauffør, Østerg. 8.
 — Jens Chr., dir., Nørreg. 36a. ➔132, priv. 1462.
 — Paul Fischer, dir. pharm., St. Torv 72. ➔1322.
 — Arne, eksp., St. Torveg. 72a.
 — Grethe, eksp., Ny Østerg. 5.
 — Ethel, eksp., Kløkkeg. 11.
 — Alfred, fiskehdl., Kapelvej 47.
 — Poul, fiskehdl., Kapelvej 49. ➔792.
 — Niels P., fisker, Stormg. 4.
 — Knud, fornikler, Johnsonsvej 19.
 — Karl P., forp., Markj. 223.
 — Anna, forstænderinde, Sandg. 12. ➔525.
 — David, pens. forv., Kapelvej 12.
 — Anna K., frue, Fabriksvej 2a.
 — Caroline, frue, Kapelvej 23.
 — Edith M., frue, Bækken 3.
 — Elisabeth, frue, Knudsvej 7.
 — Ellen P., frue, Vimmelskæftet 4.
 — Elma, frue, Mahmøvej 11.
 — Gerda, frue, Ved Brønden 1.
 — Hansine, frue, Paradisg. 14. ➔358.
 — Karen, frue, L. Søstr. 11.
 — Laura, frue, Sct. Pedersg. 12. ➔1615.
 — Magda, frue, Bækken 17.
 — Marie E., frue, Steng. 3.
 — Mary Rye, frue, Rolighedsg. 35.
 — Rosa Rye, frue, Svanekevej 73.
 — Sigrid, frue, Mølleg. 4.
 — Thekla, frue, Tværstr. 5.
 — Valborg, frue, Aakirkebyvej 38.
 — Jensine, frk., Skarpeg. 2.
 — Katrine M., frk., Løkkeg. 15.
 — Marie D., frk., Storeg. 71.
 — Ludvig Mahler, fuldm., Stetten 6. ➔1370.
 — Aksel H., gasværksarb., L. Madsesg. 90.
 — Carl, gasværksarb., Steng. 28.
 — Martin, gasværksarb., Kalkbrænderivej 8.
 — Niels, glarmester, Thorkildsvej 42. ➔594.
 — Kaj E., glarmestersv., Byvangel 35.
 — Ingeborg, fhv. grønthdl., Almeg. 4.
 — Emil, havnearb., Lindevej 8.
 — Harald, fhv. havnearb., Nørrebakke 12.
 — Agnes A., husbest., Fru Krabbesvej 18.
 — Bodil, husbest., L. Madsesg. 84.

Jørgensen, Dagmar, husbest., Svanekevej 49.
 — Kristine, husbest., Markj. 184.
 — Thor, inkassator, Sandg. 72.
 — Knud, installator, Sct. Mortensg. 58. ☞1306.
 — Viktor, installatør, Østerg. 6. ☞451, priv. 208.
 — Knud A., isolatør, Kjølestr. 1.
 — Ellinor, kass., Kirkeplads 4. ☞1461.
 — Ætina, keramikker, Blegingevej 6.
 — Axel Nørager, konsulent, Lærkevej 5. ☞1143.
 — Guldborg, kontorass., Smedeg. 19.
 — Georg, kreaturhdl., Lilleg. 27. ☞1325.
 — Ove, køb., Østerg. 45. ☞97.
 — Karl K., lagerarb., St. Torveg. 93.
 — Ove, lagerarb., Haslevej 33.
 — Viktor, lagerarb., Mølleg. 58.
 — John, lagerceksp., Byledsg. 65.
 — Carl Edm., malerm., Almeg. 29.
 — Julius Andr., malerm., L. Madsesg. 77.
 — Eiler, malersv., Stormg. 10.
 — Henrik, malersv., Rosenvej 16 st.
 — Aage, manufakturhdl., Kattesundet 4. ☞275.
 — Børge Rye, maskinarb., Steng. 30.
 — Jørgen Helge, maskinmester, L. Magstr. 3.
 — Svend H., maskinmester, Damg. 8.
 — Kurt, mekaniker, Knudsvej 6.
 — Povl C., mekaniker, Østerg. 42.
 — Kjeld, montør, Sønderg. 3.
 — Ole, murerarb., Sveasvej 14.
 — Henry, murersv., Soldaterstr. 6.
 — Mads, pens. overpostb., Ny Østerg. 31.
 — Theodor, pedel, Skolestr. 3.
 — Frank W., postb., Harbovej 10.
 — Jørgen K., postkontrollør, Grønneg. 23. ☞629.
 — Rudolf, produkthdl., Malmøvej 18. ☞929.
 — Knud, radio- og cyklehdl., St. Torveg. 10. ☞740.
 — Herman A., rentier, Pilestr. 16.
 — Ingeborg, rentrice, Sandg. 72.
 — Lars T., rentier, L. Madsesg. 2. ☞908.
 — Ottomine, rentrice, Almeg. 3. ☞321.
 — Thorvald, rentier, Lakseg. 10.
 — Hans M., repr., St. Torv 52.
 — Jacob V., fhv. repr., Grønneg. 8a. ☞754, priv. 107.
 — Karl, repr., Voldg. 9.
 — Hans P. Mahler, revisor, Torveg. 5. ☞942.
 — Gunnar, sadelmagerm., Sct. Hansstr. 10.
 — Alfred, fhv. skotøjshdl., Prætræsdalen 13. ☞637.
 — Peter, pens. skovløber, Langelinie 20.
 — Charles, snedkerm., Fru Krabbesvej 28. ☞433.
 — Henry, snedkersv., Sct. Pedersg. 2b.
 — Verner, sparekassess., Mølleg. 29.
 — Niels C., stenhugger, Storeg. 55.
 — Emil, styrmand, Haslevej 48. ☞1593.
 — Dagny, syerske, Smedeg. 19. ☞1635.
 — Julie, syerske, Nørrebakke 29.
 — Frits Ejner, telefonform., Svanekevej 39. ☞991.
 — Erik, telefonmontør, Svanekevej 10a. ☞1514.
 — Otto, telefonmontør, Byvangel 17.
 — Gunnar, terazzoarb., Sdr. Allé 6. ☞629.
 — Konrad, togbetj., Zahrtmannsvej 53. ☞1044.
 — Bernhard, trykkeriarb., Godthaabsvej 1.
 — Jens P., viktualiehdl., Haslevej 62. ☞887.
 — Adrian, værkfører, Strandvejen 57. ☞1731x.

KAAS, Karen M., frk., L. Madsesg. 33.
 Kaas-Hansen, Hans, pens. lærer, Pingsl. Allé 7. ☞1749.
 Kallmoes, Poul, overbibliotekar, Værmlandsvej 2. ☞1716x
 Kampner, Erik, fuldm., Storeg. 35. ☞1361.
 Karlkvist, Gudrun R., frue, Jernbanevej 6.
 Karlson, Povl B., arbm., Steng. 20a.
 — Valdemar, arbm., Skarpeg. 9.
 — Lorentz, køb., Ny Østerg. 17. ☞226.
 — Viggo, mejeriejer, Østerg. 25. ☞55.
 — Svend, sadelmagersv., Skarpeg. 9.
 — Marius, fhv. stenhugger, Stettestr. 5.
 — Hilmer, tomrørsrv., Kapelvej 41.
 Karlshøj-Nielsen, Gunnar, maskinarb., Løkkeg. 21.
 Karlsson, Karl, sømand, Sveasvej 28.
 Kauffmann, Renate, lærerinde, Dr. Kabells Vej 22.
 Keller, Erik, overfenrik, Rosenvej 101.
 — Thorvald, skræddersv., Slappeg. 4.
 Kieffer, Poul P., havnearb., Fru Krabbes Vej 11a.
 Kildegaard, Karen, dameskrædder, Antoniestr. 5. ☞281.
 Kjalke, Poul, politimester, Østerg. 5. ☞161.
 Kjeldbjerg, Godtfred, havnearb., Byledsg. 53.
 Kjeldgaard, Helge R., arbm., Storeg. 80.
 Kjeldsen, Henning, havnearb., Steng. 24.
 — Hansine, pensionist, Kaasg. 2.
 — Alfred, rentier, Kastelsvej 3.
 — Janus, fhv. stationsmester, Ny Østerg. 34. ☞1579.
 — Anders F., tandlæge, Storeg. 23. ☞326.
 Kjeldstrøm, Carl, restauratør, Kredsen 2. ☞26.

Kjeldstrøm, Johanne, restauratør, Kredsen 1. ☞26.
 Kjellberg, Edvard, eksp., Østerg. 19.
 — Carl O., fiskeeksportør, Sønderg. 21. ☞108.
 — Karl, fhv. form., Ny Østerg. 20.
 — Edvin, repr., Værmlandsvej 13. ☞627.
 — Viktor, vaskerlejer, Østerg. 13. ☞9-99.
 Kjømppe, Aage, arbm., Bagerg. 3.
 — Hans O., arbm., Slippen 6.
 — Thorvald, arbm., L. Madsesg. 103.
 — Paranka, husbest., Toldbodg. 2.
 Kjær, Otto H., barberm., Mølleg. 80.
 — Frede H., frisorm., Rolighedsg. 12b.
 — Aage H., repr., Aakirkebyvej 43. ☞1122.
 Kjærholt, Ellen, filetskærer, Storeg. 15a.
 — Frede, slagtersv., Haslevej 28.
 Kjøbeck, Arne K., arbm., Sønderg. 19.
 — Niels Herm., fhv. arbm., Dampmølleg. 6b.
 — Henrik, keramikker, Strandvejen 53.
 — Jens, keramikker, Strandvejen 53.
 Kjeller, Einar, arbm., Storeg. 58.
 — Knud, arbm., Østervoldg. 29. ☞1844.
 — Vilhelm, arbm., Byledsg. 11.
 — Lars, avlsbr., Markj. 70b.
 — William, fhv. avlsbr., Byledsg. 55.
 — Kristine, eksp., Lilleg. 24.
 — Valborg, eksp., Magstr. 1.
 — Vera, eksp., Ny Østerg. 30.
 — Eline V., frue, Løkkeg. 18. ☞1759u.
 — Elna K., frue, Markj. 70b.
 — Marie, frue, Magstr. 1.
 — Marie H., frue, L. Søstr. 9. ☞1738u.
 — Petra H., frue, Byledsg. 50c. ☞948.
 — Agnes H., frk., Storeg. 47.
 — Johanne M., frk., Fiskerbakken 7.
 — Anias, fhv. gasværksarb., Nørrebakke 27.
 — Helga, husbest., Sdr. Allé 3.
 — Marie, husbest., Pilestr. 19.
 — Georg, keramikker, L. Søstr. 6.
 — Aage, kommuneass., Soldaterstr. 18.
 — Josef, kommunekass., Almeg. 5. ☞992.
 — Petra, kontorass., St. Torveg. 46. ☞1571.
 — Aage, matros, Bækken 12. ☞923.
 — Alfred A., overlærer, L. Madsesg. 116. ☞696.
 — Andreas P., overmekaniker, Harbovej 30. ☞1207.
 — Eskild, repr., Byledsg. 55. ☞1258.
 — Henry, skibsfører, Bækken 2. ☞443.
 — Martin, skomagerm., Ny Østerg. 30.
 — Johannes, smedsv., Lilleg. 9.
 — Andreas, snedkersv., L. Madsesg. 113.
 — Julius, fhv. snedkersv., Byledsg. 31.
 — Jens Peter, stationsforst., Jernbanevej 3. ☞59.
 Klausen, Jakob, assurandør, Byledsg. 20. ☞1468.
 — Jenny, kollektrice, Staalæg. 16.
 — Helge, overass., Kirkeplads 16.
 Klein, Frida, afdelingssygepl., Amtssygehuset.
 Klejst, Kaj, arbm., Sdr. Allé 16.
 Klindt-Jensen, Jørn, civiling., Malmøvej 26.
 ☞1110, priv. 1560.
 Klitager, Edith, læge, Frødingsvej 7.
 Klyver-Poulsen, Vagn, kommunelæjer, Herman Blems V.
 ☞1061u.
 Kløcker, Andreas B., repr., Sandg. 112. ☞191.
 — Jacob, repr., Knudsvej 4. ☞1604.
 Kneuttinger, Esperance, ordenssøster, L. Madsesg. 1.
 Knigge, Harry, kunsthdl., Værmlandsvej 3.
 Knudsen, Hans Chr., arbm., Curtsvej 15.
 — Rasmus, fhv. arbm., Løkkeg. 6.
 — Thorkild, arbm., Nørrebakke 6.
 — Frits V., bankass., Rosenvej 6 st.
 — Kjeld, dekoratør, Sandg. 92.
 — Vilh. Viggo, filialbest., Haslevej 77. ☞813.
 — Charles, fisker, Havneg. 6.
 — Karna, frue, Sandg. 1 st.
 — Laura, frue, Borgerg. 20.
 — Oline, frue, Storeg. 68.
 — Anna H., frk., Sønderg. 15.
 — Nanna K., frk., Sandg. 112.
 — Ejner, hdl., Sønderg. 18. ☞953.
 — Karen M., kommunelærerinde, St. Torveg. 133.
 — Kristian, kriminaloverbetj., Frydenlundsg. 10. ☞
 — Karl, overtjener, Byvangel 24.
 — Gudrun, pensionist, Svanekevej 33. ☞402.
 — Ingeborg, rentrice, Østervoldg. 24.
 — Aida, sekretær, St. Torveg. 58. ☞994.
 — Kaj L., slagtersv., Smallesund 39. ☞1693u.
 — Johannes, stenfisker, Paradisg. 24.
 — Manna, syerske, Kajstr. 12.
 — Georg, tandlæge, St. Torv 20. ☞825, priv. 871,
 sommerbolig 829.
 — Ejner E., traktorfører, Lindevej 15.
 — Jens P., tomrørsrv., Margrethevej 3.

Koch, Otto P., arbm., Sigurdsg. 21.
 — William, maskinpasser, L. Madsesg. 110.
 — Thorvald, pens. overpostpakm., Silkeg. 11. ☞391.
 — Carl J., stenhugger, Sigurdsg. 21.
 — Niels K., styrmand, Kajstr. 9. ☞1528.
Koch-Olsen, Svend, kapt., Rosenvvej 181.
Kofoed, Kaj H., arbm., L. Mortensg. 1a.
 — Christian, billedskærer, Nørreg. 18.
 — Hans M., chauffør, Falsterbovej 3.
 — Frede V., chauffør, Stettestr. 4.
 — Edel G., frue, Fiskerstr. 5.
 — Inger Henny, kontorass., Fiskerstr. 5.
 — Janus, fhv. murerm., Aakirkebyvej 13. ☞635.
 — Arne S., overass., Snellemark 51.
 — Judith, pensionatsejer, Torneg. 10a. ☞203.
 — Emma, reatrice, St. Torv 4. ☞645.
 — Karen, reatrice, Nørreg. 18.
 — Magda, reatrice, Sønderg. 14. ☞133.
 — Ole Edv., pens. viceskoleinsp., Bagerpladsen 6. ☞45.
Kofod, Ole Saxtorph, afdelingsing., Sandg. 9 st. ☞1562.
 — Laura M., fhv. asylbest., Almeg. 38.
 — Svend, brænder, Fabriksvvej 20.
 — Dora, eksp., St. Torveg. 5. ☞467.
 — Asta, fotograf, St. Torveg. 5. ☞467.
 — Amalie Mynster, frue, Bagerg. 13.
 — Gunnar, kontorass., Zahrtmannsvej 92. ☞361.
 — Svend A., læge, Storeg. 29. ☞95, sommerbolig 938y.
 — Ludvig, malerm., Sdr. Allé 6.
 — Knud Ancher, malersv., Haslevej 15.
 — Karl, matros, Pæretæsdalen 30.
 — Carl Ove, overpostb., Kastanievej 3.
 — Victor, overpostb., Røllighedsg. 27.
 — Hans O., pakhusarb., Sønderg. 24.
 — Viktor, skibsfører, Haslevej 59. ☞1064.
 — Hans A., skrædderm., Aakirkebyvej 12.
 — Carl A., snedkersv., Nørrekaasg. 8.
 — Petra, syerske, Langelinie 12.
 — Lars, tømrersv., Raadhustl. 2.
 — Orla R., tømrersv., Sønderg. 21.
Kofoed, Svend, amtslæge, Lakseg. 9. ☞475—957.
 — Karen, arb., Johnsons Tværvej 16.
 — Andreas P., arbm., Larseg. 13.
 — Anker, arbm., Strandvejen 65. ☞1688v.
 — Anker P., arbm., Pilestr. 9.
 — Arne, arbm., Pæretæsdalen 8.
 — Arne N., arbm., Thorkildsvej 17.
 — Georg, arbm., L. Madsesg. 17.
 — Georg, arbm., Storeg. 14.
 — Gert E., arbm., Skarpeg. 2.
 — Gunnar, arbm., Lundensvej 20.
 — Hans J., arbm., Sdr. Allé 10.
 — Herman, arbm., Sct. Mortensg. 64.
 — Holger R., arbm., Lakseg. 17.
 — Holger V., arbm., St. Torveg. 80.
 — Johannes, arbm., Pilestr. 3.
 — Johannes K., arbm., Dampmølleg. 31.
 — Karl J., arbm., Kirkestr. 16.
 — Ludvig J., arbm., Løkkeg. 21.
 — Orla H., arbm., Thorkildsvej 2.
 — Valdemar P., arbm., Fabriksvvej 23.
 — William, arbm., Curtsvej 1.
 — Karl Kr., assurandør, Aakirkebyvej 41. ☞1178.
 — Axel, fhv. avlsbr., Borgm. Nielsens Vej 54.
 — Gunnar, avlsbr., Markj. 350.
 — Kai, bagersv., Lakseg. 13.
 — Knud J., bankass., Storeg. 53.
 — Erling, bankfuldm., Byledsg. 82. ☞1229.
 — Elna, boghdl., Sønderg. 27b. ☞502, priv. 212.
 — Johannes, bogh., Haslevej 42.
 — Arne Dahl, bryggeriarb., Strandvejen 51.
 — Carl Chr., bygm., Lakseg. 8. ☞694.
 — Aage H., cementstøber, Slippen 4.
 — Carl Chr., chauffør, Smallesund 31.
 — Helge A., chauffør, Falsterbovej 5. ☞1048.
 — Henning, chauffør, Markj. 239.
 — Jens A., chauffør, Skarpeg. 5.
 — Jens Brandt, chauffør, Markj. 185a. ☞243.
 — Villy Frank, chauffør, Lindevej 6.
 — Karl V., dekoratør, Strandvejen 19.
 — Gunnar, depotbest., L. Madsesg. 50. ☞181.
 — Anker Dalsgaard, driftsing., L. Madsesg. 34. ☞828.
 — Johanne, eksp., Aakirkebyvej 1.
 — Jens P., elektriker, Nørrebakke 201.
 — Karl-Anker, fajancearb., Landemærket 25.
 — Peter J., fhv. farvehdl., Staaleg. 13. ☞77.
 — Thor H., fisker, Fiskerstr. 11.
 — Otto M., form., Haslevej 13.
 — Vagn, forv., Malmøvej 21. ☞422.
 — Janus, frisorm., Lakseg. 6.
 — Alma, frue, Paradisg. 26.
 — Ane K., frue, Sandg. 11. ☞262.

Kofoed, Anna E., frue, Vimmelskaflet 30.
 — Anna M., frue, Fabriksvvej 2b.
 — Anna M., frue, Roseng. 10.
 — Edith, frue, Lundensvej 8.
 — Elida I., frue, Larseg. 23.
 — Ellen K., frue, St. Torveg. 88.
 — Flora M., frue, Roseng. 21.
 — Hilda, frue, L. Madsesg. 117.
 — Jenny P., frue, Dampmølleg. 16.
 — Johanne, frue, Snorreg. 1.
 — Johanne, frue, Sønderg. 38.
 — Julie, frue, Paradisg. 23.
 — Karoline A., frue, Storeg. 59.
 — Louise, frue, Nørrekaasg. 6.
 — Marie, frue, Pilestr. 9.
 — Marie C., frue, L. Madsesg. 14.
 — Petra A., frue, Myreg. 5.
 — Sanne P., frue, L. Madsesg. 109.
 — Katrine P., frk., Nørreg. 7.
 — Margrethe H., frk., Sdr. Allé 28a.
 — Petra K., frk., Røllighedsg. 8.
 — Gunnar, fyrbøder, Skarpeg. 1.
 — Carl P., fhv. gdr., Nelliikeg. 2.
 — Chr. Math., fhv. gdr., Kastanievej 6b.
 — Hans, fhv. gdr., Haslevej 38. ☞819.
 — Jens, fhv. gdr., Markj. 324.
 — Karl, fhv. gdr., Svanekevej 21. ☞1123.
 — Karl K., gartner, Røllighedsg. 1.
 — Knud Halfdan, grosserer, Ellekongstr. 12b. ☞186.
 — Judith, husass., L. Madsesg. 14.
 — Janusine, husbest., Østervoldg. 22.
 — Louise, husbest., Stettestr. 26b.
 — Anna, kalk- og mørtelværksejer, Dampmølleg. 34. ☞150.
 — Agnes, fhv. kass., St. Torveg. 36a. ☞15.
 — Gurli, keramiker, Steng. 44.
 — Thyra, kontorass., Østerg. 1.
 — Jens P., kunsthdl., Lindevej 13.
 — Sigfred P., fhv. kusk, Byledsg. 13.
 — Aage, købm., Nelliikeg. 2. ☞146.
 — Hans, fhv. købm., Sdr. Villavej 1.
 — Peder H., købm., Lilleg. 14. ☞548.
 — Herluf, lagerarb., Vimmelskaflet 18.
 — Laurits, lagerarb., Violstr. 11.
 — T. Johannes, lagerarb., Storeg. 53.
 — Christian M., landarb., Fru Krabbes Vej 15.
 — Hjalmar, landinsp., St. Torveg. 55. ☞2.
 — Sandrine, fhv. lærerinde, Søborgstr. 4.
 — Axel, malerm., Kajstr. 5. ☞393.
 — Adolph, fhv. malersv., Steng. 44.
 — Arne B., malersv., Ny Østerg. 35.
 — Holger, malersv., Almeg. 17.
 — Paul, malersv., Steng. 13.
 — Thorvald, malersv., L. Madsesg. 7.
 — Jørn P., maskinarb., Storeg. 25.
 — Jens Aa., maskinmester, Mølleg. 52.
 — Carl, matros, L. Mortensg. 3.
 — Gunnar, matros, Nørrebakke 11.
 — Børge, mejerist, Zahrtmannsvej 72.
 — Paul L., montør, Byvangen 21.
 — Karl, fhv. motorpasser, Vimmelskaflet 29b.
 — Johannes, murerarb., Løkkeg. 28.
 — Karl, murerm., Stettestr. 1.
 — Aksel, møbelsnedker, Steng. 42.
 — Alexia, overass., Pæretæsdalen 4.
 — Knud B., overpostb., Østerg. 83.
 — Ellen M., oversygepl., Amtssygehuset.
 — Alfred Chr., pakhusarb., Byledsg. 13.
 — Anna, pensionatsejer, Storeg. 47. ☞1393.
 — Edith M., pensionist, Haslevej 20.
 — Marie S., pensionist, Zahrtmannsvej 9 st. ☞1187.
 — Ove Dahl, postb., Strandvejen 47.
 — Anna, rengøringsass., Stormg. 17.
 — Andreas F., rentier, Røllighedsg. 8.
 — Johanne M., reatrice, St. Torveg. 6.
 — John A., rentier, Bagerg. 2.
 — Marie, reatrice, Aakirkebyvej 23.
 — Nikoline, reatrice, L. Madsesg. 50.
 — Harald I., repr., Hallandsvej 1.
 — Helge, repr., Sandg. 51. ☞1886.
 — Ludvig, sadelmagerm., Pæretæsdalen 17.
 — Hans, sagfører, Østerg. 22. ☞94.
 — Ole, salgschauffør, Voldg. 14.
 — Peter, fhv. skibsfører, Fru Stenbergs Vej 1.
 — Karl, fhv. skibstømrer, Strandvejen 19.
 — Ejnar, skovarb., Voldg. 29.
 — Hans P., skrædderm., Smallesund 49.
 — Hans P., slagteriarb., Vimmelskaflet 22.
 — Ove, slagteriarb., Lilleg. 19.
 — Svend, slagteriarb., Paradisg. 34.
 — Gunnar, slagtersv., Mølleg. 72.

- Kofoed, Hans C., fhv. snedker, Markj. 325p.
 — Christian, fhv. snedkersv., Thorkildsvej 2.
 — Hans O., snedkersv., Lilleg. 19.
 — Herman, fhv. snedkersv., Lindevej 13.
 — Herman, fhv. stenarb., Andr. Riis Vej 11.
 — Marie, stryggerske, Voldg. 6.
 — Hans Andr., støberiarb., Aakirkebyvej 35.
 — Jens, fhv. somand, Sdr. Allé 1.
 — Jens, træskomagerm., Slagterg. 21. ☞248.
 — Knud E., typograf, Sandg. 113.
 — Wolmer, typograf, Borgerg. 13.
 — Hans, tømrersv., Markj. 348d.
 — Jens K., fhv. vejmand, Aakirkebyvej 23.
 — Peter, fhv. viktualiehdl., Pæretæsdalen 4.
 — Vilhelm, vognm., L. Madsesg. 40. ☞849.
 — Hans Chr., urmagerm., Sønderg. 27b.
- Kofoed-Hansen**, Vilhelm, kommunelærer, Rømersg. 9.
Koletzky, Palle, tømrersv., Almeg. 26.
Kolling, Svend, boghdl., St. Torveg. 8. ☞424.
 — Estrid, guldsmed, Fiskerbakken 5. ☞11.
Koring, Emil, malerm., Ystadvej 1. ☞1157.
Korvig, Jørgen, ing., Thorkildsvej 352.
Krag, Herluf, arbm., Østerg. 49.
Kragbæk, Svend, snedkersv., Damg. 10.
Kragelund, William, bogh., Borgm., Nielsens Vej 56. ☞1103.
- Kragh**, Dagny, frk., Johnsonsvej 12.
Krahl, Ricard, keramikker, Sandg. 11. st.
Kraul-Jensen, Kjeld, sergent, Rosenvej 20 st. ☞1876.
Kreutzberg, Jens K., malerm., Halmstr. 1.
 — Aage, maskinist, Klokkeg. 4.
Kristiansen, Rudolf, blikkenslagerm., Mølleg. 22. ☞227.
 — Maren, frue, Voldg. 18.
 — Karl, kommunelærer, Byledsg. 14. ☞1824.
 — Kaj, mællerreparatør, Svanekevej 3.
 — Kr., maskinchef, Voldg. 23.
 — Jens, snedkersv., Pistolstr. 1.
 — Andreas, tømrersv., Pistolstr. 1.
- Kristiansen**, Aage, arbm., St. Torveg. 123.
 — Ruth, husmoderfløser, Borgm., Nielsens Vej 73.
 — Inger M., off. i Frelsens Hær, Ellekongstr. 26. ☞681.
 — Niels, smedem., Sdr. Allé 38a.
- Kristoffersen**, Niels P., lagerarb., Blekingevej 12.
 — Else, syerske, Stumpeg. 2.
- Krog**, Richard, arbm., Zahrtmannsvej 1.
Krogh-Hansen, Georg, kommis, Rosenvej 14 st. ☞1484.
Krusell, Alma, frue, Sandg. 31. ☞218.
 — Johan, repr., Nørrebakke 7. ☞214—1214, priv. 1062.
- Kudielka**, Gertrud, keramikker, Nørrebakke 272.
Kuhre, Oluf A., arbm., Kandeg. 6.
 — Theodor, arbm., Smedeg. 4.
 — Arne, frisormester, St. Torveg. 19. ☞589, priv. 447.
 — Viggo I., maskinarb., Lindevej 15.
 — Emma, pensionist, Bagerpladsen 5. ☞565.
 — J. P., tobakshdl., St. Torveg. 19. ☞447.
- Kure**, Andreas, arbm., Larseg. 22.
 — Povl H., ass., Sandg. 72.
 — Karl A., chauffør, Blekingevej 1.
 — Andrea, frue, Nellikog. 7.
 — Louise, frue, Sigurdsg. 27.
 — Mathilde, frue, Haslevej 3. ☞310.
 — Christine, frk., Rolighedsg. 37. ☞1039.
 — Grethe, fysioterapeut, Haslevej 3.
 — Anker, gdr., St. Torveg. 135. ☞1184.
 — Paul, fhv. gdr., Kastelsvej 6. ☞1752x.
 — Esther, konfekturchdl., Slagterg. 7.
 — Povl, læge, Krystalg. 16. ☞1758.
 — Knud, maskinarb., Kalmarvej 2.
 — Emil P., pakhusarb., Margrethevej 23.
 — Knud, redaktionssekr., Sandg. 9 st. ☞1538.
 — Kamilla, reatrice, Byledsg. 21.
 — Valborg, reatrice, St. Torveg. 79. ☞381.
 — Gunnar L., sadelmagerm., Grønneg. 14b. ☞1738x.
 — Leo, slagteriarb., Sct. Pedersg. 8.
 — Otto, fhv. skomagerm., Østervoldg. 4.
 — Andreas, snedkerm., Østerg. 24. ☞258.
 — Knud V., snedkerm., Bagerg. 5b. ☞1440.
 — Hans G., typograf, Voldg. 3.
 — Robert, tømrersv., Bredg. 8. ☞332.
- Kvetny**, Isidor, politifuldm., Rosenvej 6 st. ☞426.
Kyhn, Bent, dekoratør, Nørrebakke 29 st.
 — Thora, fhv. detailhdl., Sønderg. 42.
 — Estrid, forretningsbest., Sandg. 32. ☞228.
 — Jørgen, gartneribest., Byledsg. 62.
 — Ebba, gartneriejer, Byledsg. 62. ☞911.
 — Chr., handelsgartner, Torveg. 4. ☞448.
 — Georg, overstyrmænd, Lærkevej 8. ☞1804.
 — Petra, pensionist, Borgerg. 26. ☞1265.
 — Henrik, repr., Havneg. 9. ☞278.
- Kyndesen**, Thorkild, malersv., Østerg. 83.
Kürstein, Egon, typograf, Haslevej 60. ☞751.
- Kampe**, Else, keramikker, Rendeg. 1.
 — Andreas, portør, Pingels Allé 3.
- LAM**, Jørgen, kontorass., Rosenvej 142.
Lambrecht, Albine, frue, Staalæg. 6.
Langberg, Anders, fhv. Stationsforst., Strandvejen 13. ☞1156.
- Lange**, Eigil, telefonform., St. Torveg. 36b. ☞1625.
Larsen, Vibeke, adjunkt, Strandvejen 57b.
 — Niels William, amtsforv., L. Torv 16. ☞260.
 — Sigurd, anlægsgartner, Markj. 229a. ☞473v.
- Aage R., arbm., Mølleg. 19.
 — Aksel J., arbm., Bækken 22.
 — Alfred, arbm., Markj. 208b.
 — Anders A., arbm., Svanekevej 46.
 — Anton, arbm., Rolighedsg. 32. ☞672.
 — Arne E., arbm., Kastelsvej 7.
 — Arno, arbm., Lindevej 36.
 — August, arbm., Malmøvej 25.
 — Carl B., arbm., Malmøvej 23.
 — Edgar, arbm., Markj. 239.
 — Ernst D., arbm., Vimmelskaftet 14.
 — Hans K., arbm., Stettestr. 3.
 — Harry, arbm., Thorkildsvej 20.
 — Herman, fhv. arbm., Johnsonsvej 6.
 — Johan, fhv. arbm., Skarpeg. 24.
 — Johannes, arbm., Kapelvej 13.
 — Julius K., arbm., Halmstr. 7.
 — Jørgen, arbm., St. Torveg. 119.
 — Karl Ejner, arbm., Rolighedsg. 11.
 — Knud O., arbm., Byledsg. 22.
 — Louis E., arbm., Sct. Mortensg. 70.
 — Niels, fhv. arbm., Johnsonsvej 12.
 — Orla J., arbm., Kajstr. 16.
 — Oskar, arbm., Pæretæsdalen 21.
 — Otto, fhv. arbm., Paradisg. 28.
 — Richard Alfr., arbm., Rømersg. 16.
 — Svend Aage, arbm., Kastanievej 7.
 — Thor, arbm., Olsng. 8.
 — Gunnar, automobilforhdl., Staalæg. 7. ☞804.
 — Ferdinand, fhv. avlsbr., Storeg. 77b.
 — Laurits P., fhv. avlsbr., L. Madsesg. 39.
 — Peter, fhv. avlsbr., Mølleg. 68.
 — Christian I., bagerm., Byledsg. 1. ☞774.
 — Svend, blomsterhdl., Snellmark 27. ☞90.
 — Kai, bogholder, Haslevej 25. ☞1098.
 — Magny, bogh., Kalkbrænderivej 10.
 — Knud, brænder, Fabriksvej 10.
 — Edgar, brødforhdl., Østervoldg. 3.
 — Jens P., cementvarefabrikant, Haslevej 35. ☞347.
 — Aage, chauffør, Harbovej 9.
 — Carl, chauffør, Sygehusvej 10.
 — Emil O., chauffør, Eginng. 20.
 — Frede, chauffør, St. Torveg. 24. ☞1284.
 — Hans A., chauffør, Lindevej 11.
 — Konrad, chauffør, Kajstr. 36.
 — Svend O., chauffør, Pingels Allé 1.
 — Christian, fhv. cyklehdl., Kajstr. 2.
 — Elisabeth, damefrisør, St. Torveg. 92. ☞799.
 — Johanne M., dameskrædder, Lakseg. 7.
 — Svend Aa., duplikeringsbureau, Silkeg. 8. ☞1174.
 — Leif Erbo, eksp., Rosenvej 14, st.
 — Ellen, eksp., Pingels Allé 13.
 — Gunhild, eksp., L. Madsesg. 48.
 — Valborg, eksp., Haslevej 39.
 — Svend, elektriker, Pilestr. 20. ☞1667y.
 — Carl Johan, fiskeeksportør, Zahrtmannsvej 41. ☞1054, priv. 1055.
 — Harriet, aut. fodpl., Rosenvej 21. ☞1821.
 — Inger, aut. fodpl., Rosenvej 21. ☞1821.
 — Johannes, folketingsm., Haslevej 30. ☞889.
 — Elly, fotograf, St. Torv 8. ☞1139.
 — Gert, frisormester, Fyrrevej 4.
 — Jacob, frisormester, St. Torveg. 15. ☞835.
 — Alma Marie, frue, Kapelvej 15.
 — Amanda, frue, L. Madsesg. 43.
 — Anna A., frue, Sygehusvej 27c.
 — Dagmar E., frue, Byledsg. 27c.
 — Elisabeth E., frue, Haslevej 20.
 — Eva, frue, St. Torveg. 97.
 — Henny V., frue, Norreg. 14.
 — Ingeborg, frue, Zahrtmannsvej 131. ☞1682.
 — Jensine A., frue, Byledsg. 45.
 — Karen, frue, Langelinie 2.
 — Laura K., frue, Bækken 18.
 — Ochtavia, frue, Østerg. 10.
 — Petra C., frue, Bækken 1.
 — Petra K., frue, Haslevej 39.
 — Sofie, frue, Norreg. 10. ☞750.
 — Thala, frue, Kirkestr. 24.
 — Anna G., frk., Kirkestr. 13.

- Larsen, Elisabeth K., frk., Vesetsg. 15.
 — Karoline, frk., Ny Østerg. 7.
 — Maren K., frk., Storeg. 77b.
 — Karl G., fyrbøder, Hallandsvej 3.
 — Esper, pens. førstelods, Kapelvej 59. ☞924.
 — Valdemar S., gartner, Hedningestr. 5.
 — Axel, gartnermedhj., Bækken 1.
 — Villiam, gartnermedhj., Bækken 1.
 — Povl, grønt- og blomsterhdl., Sdr. Allé 23. ☞981, priv. 1192.
 — Holger, handelsgartner, Sdr. Allé 11. ☞308.
 — Camilla, hdl., St. Torveg. 34. ☞1465.
 — Chr., fhv. havnearb., Kastanievej 7.
 — John A., havnearb., Malmøvej 33.
 — Jens C., pens. havnefoged, Kapelvej 61. ☞863.
 — Jenny, husbest., Haslevej 39.
 — Paula L., husbest., Fiskerstr. 8.
 — Grethe, husholdningslærerinde, Østerg. 19. ☞581.
 — Peter, installatør, Torveg. 6. ☞348, sommerhus 938u.
 — Adolf Valdem., isenkr., Margrethevej 22. ☞327, priv. 1351.
 — Georg, isenkr., Strandvejen 3. ☞1504.
 — Bent B., kaptajn, Rosenvej 221.
 — Charly, keramikker, Langelinie 3.
 — Ahlmann, kok, Pæretresdalen 33.
 — Agnes, kommuneass., Zahrtmannsvej 131.
 — Sylvia K., kommuneass., Kapelvej 61.
 — Alfa, kontorass., Sandg. 52.
 — Henning, kontorass., Kapelvej 59.
 — Olfert R., kontorass., Langelinie 33.
 — Knud Sonne, køb., Borgm. Nielsens Vej 60. ☞1433.
 — Poul, køb., Ll. Madsesg. 59.
 — Sven Koefoed, køb., Storeg. 50. ☞330.
 — Ejnar, lagerarb., Klíngesg. 8.
 — Gunnar, lagereksp., Sdr. Allé 47.
 — Arne, lektor, Sdr. Allé 25. ☞586.
 — Karl, pens. lokomotivfører, Kaaseg. 1.
 — Juul A., malerm., L. Madsesg. 119. ☞1391u.
 — Julius, fhv. malersv., St. Torveg. 93.
 — Bernt, maskinarb., Set. Mortensg. 40.
 — Viggo, maskinarb., Storeg. 21.
 — Orla, mekaniker, Malmøvej 31.
 — Janus, modelsnedker, Borgm. Nielsens Vej 85.
 — Lars P., motorvognsfører, Storeg. 3.
 — Ove, murerarb., Almindingsvej 11.
 — Svend H., murerm., Borgm. Nielsens Vej 76. ☞1463.
 — Kaj J., murersv., Borgerg. 5.
 — Poul, overtjener, Snellemark 43. ☞1664.
 — Knud J., pakhusarb., Kajstr. 16.
 — Magnus, pakhusform., Kajstr. 26.
 — Alfrida, pensionist, Almeg. 18.
 — Frederikke, pensionist, St. Torveg. 109.
 — Hedvig, pensionist, Skarpeg. 16.
 — Karla, pensionist, Sdr. Allé 36. ☞1407y.
 — Edmund, renovatør, Dampkolleg. 5a.
 — Christian A., rentier, Aakirkebyvej 36.
 — Jens Chr., rentier, Set. Mortensg. 41.
 — Peter A., rentier, Sdr. Allé 19.
 — Petra, rentrice, Sdr. Allé 25. ☞215.
 — Carl J., restauratør, St. Torveg. 20. ☞158.
 — Lorenz A., fhv. sadelmager, Lindevej 6.
 — Emil, sagf., Storeg. 38. ☞156.
 — Yngvor, salgschauffør, Storeg. 3. ☞1808.
 — Kristian, savværksarb., Thorkildsvej 4.
 — Carl, fhv. skibsfører, Kapelvej 51. ☞977.
 — Harry, skræddersv., Sønderg. 23.
 — Alfred, fhv. slagteriarb., Kalkbrænderivej 4.
 — Erik H., slagteriarb., Kajstr. 16.
 — Jens Koefoed, slagterm., L. Madsesg. 48. ☞720.
 — Thorngy, snedkem., Staalg. 8. ☞376.
 — Hans P., snedkersv., Strandvejen 73b. ☞1038.
 — Johannes, snedkersv., Pingels Allé 13.
 — Leo, stenhugger, Byledsg. 45.
 — Albert, stensliber, Voldg. 61.
 — Edmund, stensliber, Pæretresdalen 29.
 — John, stensliber, Curtsvej 14.
 — Gurli, syerske, L. Madsesg. 48.
 — Magda, syerske, Sønderg. 17.
 — Anne-Lise, tandtekniker, Storeg. 37. ☞553.
 — Kaj, telefonmontør, Lakseg. 1. ☞416.
 — Henning, typograf, Harbovej 24.
 — Carl Ronne, tomrersv., Borgm. Nielsens Vej 51.
 — Hans P., tomrersv., Løkkeg. 40.
 — Hans P., fhv. tomrersv., Svanekevej 63.
 — Jens Ludv., vognm., Hedningestr. 1.
 — Poul, vognm., Fyrrevej 6. ☞1502.
 — Svend Aa., vognm., Egíngs. 2. ☞963.
 — Elisabeth, ægpakkerske, Langelinie 2.
 — Helle, økonoma, Amtssygehuset.
 Larsen-Bjerre, Hans, redaktør, Sandg. 93. ☞782.
 Lassen, Svend, arbm., Kirkestr. 3.
 Lassen, Anders, fhv. avlsbr., Strandvejen 73c. ☞1052y.
 — Esther L., modehdl., Nørreg. 37. ☞575, priv. 1185.
 — Charly, slagterm., St. Torveg. 9. ☞866.
 — Hjarne, slagtersv., Malmøvej 15.
 — Ole, slagtersv., Skaanesvej 1.
 — Robert R., vægter, Aakirkebyvej 24.
 Lau, Hans, fhv. arbm., Margrethevej 13.
 — Jens S., bankass., Thorkildsvej 392.
 — Aagot Rasch, bogh., Dr. Kabells Vej 4. ☞1505.
 — Mathilde, cigarhdl., St. Torveg. 2. ☞706.
 — Ellen K., frue, Sdr. Allé 29.
 — Kamilla M., frue, Bækken 32.
 — Orla R., malerm., L. Madsesg. 16. ☞221.
 — Hans H., malersv., Frødingsvej 1.
 — H. P. Møller, murerm., Østervoldg. 16. ☞174.
 — Carl Møller, pantefoged, Kalmarvej 14.
 — Ole, fhv. smedevs., Ny Østerg. 29.
 Lauridsen, Frants, boghandlermedhj., Borgm. Nielsens Vej 51.
 — Frederik, maskinm., Bellmannsvej 25. ☞1076.
 Lauritzen, Sven, chauffør, Raadhustr. 1.
 Laursen, Erik, forretningsfører, Sveasvej 7. ☞1430, priv. 1430A.
 Lausen, Johanne, pensionist, St. Torveg. 53. ☞1206.
 Legaard, Niels, kriminaloverbetj., Pæretresdalen 16. ☞1126.
 Leidecker, Elith, chauffør, L. Madsesg. 104.
 Lemvig, Svend, maskinarb., Provsteg. 1.
 Lenz, Ingvor, karetmager, Haslevej 87a.
 — Reinholt, karatmagervs., Molleg. 13.
 Lentz, Orla, lagerarb., Malmøvej 11.
 — Svend Aage, politibetj., Hallandsvej 4. ☞1352y.
 Leth, Chresten, slagtersv., Sdr. Villavej 20.
 Levin, Inger S., frue, Sveasvej 23. ☞1404u.
 Lind, Edvard, arbm., Ny Østerg. 2.
 — Jørgen U., arbm., Ny Østerg. 2.
 — Karl, arbm., Zahrtmannsvej 6 st.
 — Karl J., arbm., Lilleg. 8.
 — Karl Kr., arbm., L. Torv 16.
 — Poul Kr., arbm., Curtsvej 10.
 — Vilhelm, best., Smallesund 37. ☞958, priv. 1734.
 — Svend E., farvehdl., Sdr. Allé 17. ☞180, priv. 1543.
 — Louise A., frue, Steng. 29.
 — Nicoline, frue, Sønderg. 45. ☞537, priv. 547.
 — Selma, frue, Kændg. 1.
 — Elvira, jordemoder, Set. Mortensg. 1. ☞731.
 — Georg V., keramikker, Set. Mortensg. 1.
 — Rigmor, kontorass., Fru Krabbes Vej 6.
 — Arne Chr., maskinarb., Bondeg. 2.
 — Svend E., mælkeforhdl., Harbovej 7.
 — Knud, møbelsnedker, Haslevej 22.
 — Kaj, overpolitibetj., Lærkevej 13. ☞1127.
 — Hans V., overtoldbetj., St. Torveg. 7.
 — Agnes, pensionist, Lilleg. 12.
 — Ole H., skibstømreform., Langelinie 31.
 — Svend Aa., snedkerm., Pæretresdalen 2. ☞1801.
 — Carl, stenarb., Pistolstr. 13. ☞1329.
 — Frits V., tømreem., Byledsg. 5. ☞513.
 — Ejnar, vognm., Værmlandvej 10. ☞1294.
 Lind-Holm, Edv., snedkerm., Haslevej 2. ☞891.
 Lindberg, Osvald A., elektriker, Fru Krabbes Vej 12.
 — Villy, installatør, Nørrebakke 23. ☞1310, priv. 1610.
 — Carl H., motorpasser, Fiskerbakken 2.
 — Frants, skrædderm., Borgm. Nielsens Vej 118.
 — Viggo, skrædderm., Kapelvej 57. ☞266.
 — Axel, urmager, St. Torveg. 37. ☞770.
 Lindgaard, Poul, kontorbest., Sveasvej 25. ☞861.
 Lindgaard, Ove, kontorchef, Rosenvej 10 st. ☞1202.
 Lindgreen, Edvard, togfører, Snellemark 5.
 Lindholm, Orla, stensliber, Bredg. 1.
 Lindkvist, Erik, pladsarb., Markj. 339a.
 Lindstrøm, Karl, arbm., Skaanesvej 3.
 — Valter, bogerikarl, Dr. Kabells Vej 2.
 — Ejnar, bodkerm., Lærkevej 7.
 — Eli M., frue, Set. Mortensg. 57.
 — Frida S., frue, Dr. Kabells Vej 2.
 — Thora, frue, Ny Østerg. 16.
 — Carl, fhv. fyrbøder, Set. Mortensg. 72.
 — Olaf, murerm., Borgm. Nielsens Vej 79. ☞389.
 — Povl, murerm., Nørreg. 39. ☞1764.
 Lintrup, Johannes, arbm., Langelinie 21.
 Livoni, Lilly, tandtekniker, St. Torveg. 51. ☞978.
 Lohmann, Solvejg, frue, L. Madsesg. 62. ☞980.
 Lorentzen, Emilie, frk., Borgerg. 15.
 — Laura M., frk., Borgerg. 15.
 — Marie C., frk., Borgerg. 15.
 — Paul, fhv. inkassatør, Fiskerstr. 10.
 — Ove V., typograf, Dr. Kabells Vej 23.
 Lothe, Erling, urmager, Zahrtmannsvej 10.
 Lou, Jenny, rengøringsass., Lindevej 42.
 — Hans M., snedkersv., Borgm. Nielsens Vej 42.

- Lund, Adolf**, arbm., Østervoldg. 44.
 — Einar, arbm., Landemærket barak 3.
 — Johannes, arbm., Harbovej 31.
 — Knud E., arbm., Dr. Kabellej Vej 2.
 — Mathias, fhv. avlsbr., Thorkildsvej 24.
 — Axel Vibe, danearb., Pistolstr. 21. ☞232.
 — Thorkil, dir., sagf., St. Torv 16. ☞350, sommerhus 92u.
 — Ellen, fodspecialist, Løkkeg. 14. ☞922.
 — Mogens C., fabrikant, Gartnervangen 31. ☞5, priv. 597.
 — Poul J., frisørsv., Fyrrevej 1.
 — Anna Marie, frue, Byledsg. 72. ☞233v.
 — Dorith, frue, Markj. 301d.
 — Jørgine H., frue, Grønneg. 8b. ☞1349.
 — Karen, frue, Bondeg. 4.
 — Petra, frue, Slagterg. 11.
 — Anna M., frk., Sandg. 7 st. ☞1848.
 — Petra M., frk., L. Madsseg. 14.
 — Bernt, gdr., Markj. 337b.
 — Mary, keramikr., Bækken 36.
 — Kai Aage, kommunæss., St. Torveg. 72. ☞482.
 — Petra, kontorass., Margrethevej 18.
 — Aage, købm., Snellemark 1. ☞1402.
 — Emil A., købm., Lærkevej 16. ☞482, priv. 300.
 — Jacob, købm., Staalæg. 2. ☞121—122.
 — Johannes, købm., Østervoldg. 41.
 — Else M., lærerinde, Sønderg. 4.
 — Theodor, malerm., Markj., 307x.
 — Peter M., maskinarb., St. Torveg. 78.
 — Jenus, maskinpasser, Steng. 39.
 — Erik Chr., matros, Fiskerbakken 9.
 — Svend, oberstløjtn., Lærkevej 14. ☞1830.
 — Emma, oldfrue, Krystalg. 9—11.
 — Einar Kramer, overtoldbetj., Falsterbovej 4. ☞1434.
 — Karen, pensionist, St. Torv 72. ☞1078.
 — Alexandra, reatrice, frue, Sønderg. 40.
 — Hans, rentier, Sdr. Allé 3.
 — Herman P., rentier, Sdr. Allé 3.
 — Karl Otto, rentier, Sdr. Allé 3.
 — Kathrine, reatrice, Snellemark 17.
 — Alfred J., repr., Værmlandsv. 8. ☞396.
 — Niels P., restauratør, Strandvejen 11. ☞1364.
 — Poul, salgschef, Sletten 10. ☞5.
 — Cathrine, fhv. skotøjshdl., St. Torveg. 61. ☞745.
 — Martin, smedevs., Marie Kofoeds Vej 1b.
 — Johs. E., snedkerm., Østerg. 43. ☞644.
 — Herman, snedkervs., Strandvejen 15. ☞1686x.
 — Laurits, snedkervs., Rolighedsg. 30.
 — Ingeborg, trikotagehdl., Snellemark 17. ☞1140.
 — Harry, typograf, Rømersg. 21.
 — Henry, typograf, Kirkestr. 15.
 — Mathias, tømrersv., Svanekevej 47a.
 — Arne V., viktualiehdl., Torneg. 1. ☞652.
Lund-Hansen, Preben, bogh., St. Torveg. 12.
Lundgreen, Kai, arbm., Kredsen 4. ☞527.
 — Jenus, fhv. stenhugger, Margrethevej 19.
Lundgren, Aksel, arbm., Dampmølleg. 19.
 — Carl, arbm., Mureg. 4.
 — Hans Andr., arbm., Mureg. 4.
 — Laura E., frue, Løkkeg. 13.
 — Marie, husbest., Søborgstr. 5.
 — Holger, skatteradsform., Bredg. 4. ☞546.
Lundsgaard, Ove, sparekassfuldm., Svanekevej 16. ☞1395
Lundstrøm, Gerhard, dykker, Eging. 1.
 — Allan, forretningsbest., Torveg. 1. ☞153.
 — Oskar, fhv. tømrerm., Kirkepladsen 7. ☞648.
Lundt, Holger, arbm., Bakkestr. 2.
 — Helge F., frisørsv., Ny Østerg. 8.
 — Carl J., klaverstemmer, Ny Østerg. 6. ☞824
 — Harald, malersv., Marie Kofoeds Vej 1b.
 — Knud, ovnarb., Almeg. 9.
 — Laura, pensionist, Provsteg. 12.
 — Poul Rosenlund, smedevs., Kapelvej 21.
 — Svend Aa., smører, Ny Østerg. 6.
Lynberg, Aage, fisker, Snellemark 23.
 — Anna K., frue, St. Torveg. 60.
 — Hans P., købm., Sdr. Allé 31. ☞1806.
 — Knud, købm., Sønderg. 14. ☞373, priv. 1240.
 — Paul, købm., St. Torveg. 60. ☞373.
 — Bernt, snedkervs., St. Torveg. 60.
Lyngbj, Johannes, fhv. hotelejer, Borgm. Nielsens Vej 2.
 ☞187.
Lynbye-Petersen, Anna, bogh., Sandg. 51. ☞998.
Lyster, Marie K., frue, Dampmølleg. 25.
 — Sabine K., frue, Rolighedsg. 10.
 — Ida M., frk., St. Torveg. 98.
 — Hans Chr., garverm., St. Torveg. 98. ☞489.
Løsa, Anker F., maskinm., Absalonsg. 3. ☞1338x.
Løfholm, Kirsten, eksp., Mølleg. 6.
Løfmark, Paul, arbm., Kirkestr. 9.
 — Gustav, stenskerer, Paradisvej 5.
 — Oskar E., tømrersv., Fru Krabbes Vej 11b.
- Løvgren, Martin**, handelsm., Svanekevej 51a.
 — Einar, sparekassekass., Sdr. Allé 42. ☞1046.
- MAAK, Rigmor Carlsen**, frk., L. Madsseg. 97.
 — Ernst Carlsen, murerarb., Eging. 6.
 — Vilh. Carlsen, fhv. skræddersv., L. Madsseg. 97.
 — Frits Carlsen, trælasthd., Ystadvej 10.
 ☞1195u, priv. 945.
- Madsen, Carl E.**, arbm., Stormg. 19.
 — Charles, arbm., Pingels Allé 3.
 — Herman M., arbm., Byledsg. 19.
 — Herman M., arbm., Byvngen 18.
 — Helga, bagerlejer, Lakseg. 23. ☞406.
 — Martin, best., Havneg. 3. ☞590.
 — Laura, blomsterhdl., Sdr. Allé 18. ☞684.
 — Hans Absalon, chauffør, St. Torveg. 15.
 — Johannes, chauffør, Absalonsg. 21.
 — Werner, chauffør, Sandg. 112.
 — Harald, dir., konsul, Haslevej 41. ☞110, priv. 566.
 — Laurits, disponent, Østervoldg. 18.
 — Aage, forretningsbest., Borgm. Nielsens Vej 86.
 ☞1442, priv. 1330.
 — Iver, frisørm., St. Torveg. 94. ☞170, priv. 1171.
 — Dorteia, frue, Rendeg. 2.
 — Emmy, frue, Norrebakke 1.
 — Conrad, frugthdl., St. Torveg. 4. ☞37.
 — Ellen V., frk., Haslevej 43.
 — Karoline B., frk., Finnestr. 1.
 — Vifrida, frk., Sct. Mortensg. 35. ☞400.
 — Erik, gasværksarb., L. Madsseg. 102.
 — Edith, keramikr., Violstr. 7.
 — Hans, pens. lokomotivfører, Knappestr. 1.
 — Konrad, malerm., Larsseg. 28.
 — Kai, manufakturhdl., L. Torv 6. ☞153, priv. 1614.
 sommerhus 1792.
- Alfred, fhv. murer, Vimmelskafte 10.
 — Herman, murerm., Mølleg. 43. ☞1176.
 — Victor, murersv., L. Madsseg. 47.
 — Leo, overfenrik, Zahrtmannsvej 31.
 — Hans H., overlærer, Svanekevej 42.
 — Otto, overtrafikass., Haslevej 45. ☞410.
 — Johannes, pakhusarb., Bakkestr. 2.
 — Helga, reatrice, L. Torv 11. ☞665.
 — Harald, revisor, Margrethevej 1. ☞471.
 — Anders, fhv. røger, Byledsg. 50. ☞479.
 — Jørgen, skibsfører, Mølleg. 86b. ☞1708.
 — Alfred V., fhv. skærlejer, Fru Krabbes Vej 4.
 — Carl R., snedkervs., Almindingssvej 78.
 — Knud, snedkervs., Pilestr. 24.
 — Erik F., slagtersv., Haslevej 5.
 — Jørgen, slagtersv., Almeg. 26.
 — Christian P., smedevs., Langelinie 1.
 — Mathias, stenhugger, L. Madsseg. 28.
 — Ebba Bønneland, tandlæge, Rosenvej 201. ☞837.
 — Hans J., telefonmontør, Harbovej 36.
 — Ludvig, tromlefører, Almeg. 19.
 — Aage, tømrersv., Vesetsg. 10.
 — Erik, yogm., Finnestr. 1. ☞1888.
- Madvig, Julie**, reatrice, Damg. 2a. ☞444.
Madvig-Jørgensen, Veseth, rentier, Borgm. Nielsens Vej 84.
 ☞1271v.
- Maegaard, Michelle**, kollektice, Østervoldg. 33. ☞577.
 — Asta, stryggerske, Voldg. 19.
 — Elia, stryggerske, Voldg. 19.
- Magnussen, Knud**, arbm., Fru Krabbesvej 5.
 — Oskar, blikkenslagerm., Borgm. Nielsens Vej 73. ☞1382
 — Ingeborg, eksp., Slagterg. 9.
 — Augusta, frue, Fru Krabbes Vej 5.
 — Henry, maskinarb., Provsteg. 5.
- Malmberg, Johs.**, fhv. maskindrejer, Kalkbrænderivej 23.
Malmqvist, Otto, matros, Kapelvej 2.
Marschall, Minny, oldfrue, Amtssygehuset.
Marcher, Christian P., arbm., Harbovej 33.
 — Frits I., arbm., Paradisg. 2.
 — Rudolf P., fhv. arbm., Sønderg. 19.
 — Johannes, best., Strandvejen 23.
 — Robert, chauffør, Eging. 15.
 — Kasta Marie, frue, Lindevej 3.
 — Villiam, frugthdl., Rømersg. 13. ☞1611.
 — Ella, bogh., Nelliikeg. 6.
 — Peter, bogh., Kalkbrænderivej 17.
 — Mathea, frue, Johnsons Tværv. 6.
 — Vilhelmine, husbest., Absalonsg. 6.
 — Edgar A., pakhusarb., Borgm. Nielsens Vej 129.
 — Agnes Marie, reatrice, Damg. 11.
 — Lars A., fhv. snedkerm., Nelliikeg. 6.
 — Gordon, snedkervs., Sveasvej 11.
 — Else, syerske, L. Søstr. 7.
- Marker, Otto**, arbm., Fabriksvej 9.
 — Hans A., bagersv., Ny Østerg. 2.
 — Viggo, bud, Almeg. 2.

Marker, Marie, frk., L. Madsesg. 73.
 — Johannes, malerm., Østerg. 53. ☞1733.
 — Viggo, malersv., Sveasvej 22.
 — Alfred, mejerist, Byledsg. 27c.
 — Ludy, August, skræddersv., Byledsg. 33.
 — Marius, skræddersv., Absalonsg. 19.
 — Erik H., smedesv., Langelinie 32.
 — Jørgen M., telefonmontør, Harbovej 38.
 — Knud, vulkanisør, Mølleg. 64. ☞1281.
Markers, Erik, stationsleder, Sandg. 13. ☞1012.
Markussen, Herman, overass., Landemærket 14.
Mathiasen, Hildebert, kusk, Larseg. 25.
Mathiesen, Ragnhild, frue, Knudsvej 10.
Mattsson, Gunnar, traktorfører, Sveasvej 23.
 — Karl, møllersv., Sct. Mortensg. 68. ☞1832.
Marquart, Jens, smedesv., Vesetsg. 6.
Mauritsen, Arne, malersv., Havnebakken 9.
Mehr, Ejner, arbm., Østerg. 45.
Meibom, Emil, portør, Amtssygehuset.
Mejdahl, Edle, pensionist, St. Torveg. 109. ☞695.
 — Anna M., rentrice, Haslevej 5.
Melin, Hanna, slumssøster, Stettestr. 3.
Meinnyck, Asta, frue, Harbovej 6.
Michaelsen, Poul, fisker, Pæretærsdalen 18.
 — Elna, frue, Vimmelskaflet 2.
Michelsen, Svend, prokurist, Malmøvej 3. ☞1762x.
 — Ove, stenhugger, St. Torveg. 82.
Mikkelsen, Anker K., avlsbr., Markj. 197a. ☞580y.
 — Ruth, biografdir., Sdr. Allé 55. ☞25, priv. 601.
 — Andreas, cyklehdl., St. Torveg. 40. ☞1373.
 — Albert, montør, Smallesund 5.
 — Kristian, præst, Svanekevej 9. ☞1061x.
 — E. Mallng, restauratør, Nørreg. 2. ☞78—69—630.
 — Henning, styrmand, St. Torveg. 36a. ☞1004.
Milner, C., civiling., dir. og amtsvejinsp., Haslevej 50.
 ☞743.
Moberg, Charles, slagterm., Nørreg. 6. ☞202.
Mogensen, Dagmar, arb., Markj. 239.
 — Andreas, fhv. arbm., Knudsvej 14.
 — Holger C., arbm., Kapelvej 11.
 — Johannes, arbm., Haslevej 63.
 — Kristian, arbm., Markj. 318aa.
 — Louis V., arbm., Byledsg. 6.
 — Oskar, avlsbr., Markj. 342.
 — Louis G., bankdir., konsul, St. Torv 12. ☞523,
 sommerhus 1727.
 — Poul, bankfuldm., Dampmølleg. 3. ☞216x.
 — Herbert, bankkass., Aakirkebyvej 5. ☞1492.
 — Carlo A., chauffør, Mølleg. 41.
 — Holger, chauffør, Silleg. 4.
 — Karl Aa., chauffør, Fabriksvej 5.
 — Walther, chauffør, Sct. Mortensg. 53.
 — Karl, cyklemekaniker, Stettestr. 24. ☞1247.
 — Harry, detailhdl., St. Torveg. 101. ☞515.
 — Ebba, eksp., Sdr. Allé 35.
 — Axel, former, Byvangen 34. ☞1459.
 — Kaj, former, Ny Østerg. 33.
 — Otto M., former, Byledsg. 54.
 — Amanda, frue, Slippen 2.
 — Anna H., frue, Marie Koføeds Vej 1c.
 — Dagny, frue, Dampmølleg. 4. ☞935.
 — Elise M., frue, Sct. Mortensg. 50.
 — Alvhilda, frue, Johnsonsvej 4.
 — Gerda, frue, Sdr. Allé 73.
 — Hansine A., frue, Johnsons Tværvej 20.
 — Marie L., frue, Rømersg. 7.
 — Medora, frue, Johnsons Tværvej 1.
 — Bror, fuldm., Storeg. 12.
 — Martine, husbest., Kapelvej 11.
 — Charlie, kass., Sdr. Allé 35.
 — Harald, konfekturhdl., Pæretærsdalen 5. ☞1291x.
 — Carl, kriminalass., Mølleg. 88. ☞605.
 — Alfred V., kusk, Borgm. Nielsens Vej 82.
 — Karl Edv., køb., Grønneq. 8a. ☞1644.
 — Hans P., lagerarb., Skarpeg. 18.
 — Anna, pens. lærerinde, Ny Østerg. 21. ☞1809.
 — Leif, malersv., Klokkeg. 3.
 — Poul G., maskinarb., Skarpeg. 8.
 — Jens, maskinsnedker, Aakirkebyvej 9.
 — Ejnar, murerarb., Byledsg. 70.
 — Oluf, pakhusarb., Storeg. 56.
 — Magnus, pens. politibetj., Pilestr. 19.
 — Manfred, politibetj., Byledsg. 57.
 — Ernst, regnskabsfører, Sct. Mortensg. 50.
 — Edith, rengøringsass., Klingeg. 9a.
 — Anna, rentrice, Østervoldg. 31.
 — Ingemann, rentier, Sdr. Allé 35. ☞247.
 — Oluf, rentier, Haslevej 40. ☞915.
 — Hans, skibsfører, Mølleg. 86b.
 — Ove H., skomagerv., Bredg. 9.
 — Emil Chr., skrædderm., Stettestr. 7.

Mogensen, Frank, skrædderm., Sdr. Allé 71. ☞615.
 — Anker, smedesv., Byvangen 4.
 — Uhde Alfred, smedesv., Borgm. Nielsens Vej 106.
 ☞1271u.
 — Willy, snedkerm., Bagerg. 4.
 — Alfred H., snedkersv., Byledsg. 17.
 — Ejnar, snedkersv., Margrethevej 7.
 — Evald, snedkersv., Ny Østerg. 26.
 — Frank, snedkersv., Andr. Riis Vej 3.
 — Knud B., snedkersv., Sct. Mortensg. 66.
 — Ove S., stenhugger, Myreg. 1.
 — Alfred, stenhugger, Kalmarvej 16.
 — Vilhelm, stenhugger, Skarpeg. 3.
 — Knud, stenhuggem., L. Madsesg. 46.
 — Jens Antonius, stensliiber, Voldg. 21.
 — Svend L., styrmænd, Zahrtmannsvej 4 st. ☞1774x.
 — Edvard, støberiarb., Landemærket 8.
 — Anker, trykker, Eginsg. 9.
 — Aksel E., typograf, Skarpeg. 23.
 — Pauli, tømrrersv., Nørreg. 35. ☞867.
 — Ejner, varmemester, Havneg. 12.
 — Karl, vognm., Røllighedsg. 14a. ☞682.
 — Orla, vognm., Snellemark 23. ☞1533.
Molander, Rikard, disponent, Værmlandsvej 20. ☞1775.
 — Rogar, murersv., Fabriksvej 19.
 — Carl, snedkersv., Østerg. 41. ☞947.
 — Aksel, tømrrersv., Sct. Mortensg. 44.
Mortensen, Astrid, afdelingssegl., Amtssygehuset.
 — Adolf, fhv. arbm., Voldg. 55.
 — Aksel, arbm., Skarpeg. 2.
 — Axel V., arbm., Klingeg. 5.
 — Erik, arbm., Kapelvej 55.
 — Erik J., arbm., Bryggervej 8.
 — Gunnar, arbm., Smedeg. 5.
 — Hilding, arbm., Markj. 325k.
 — Holger K., arbm., Curtsvej 6.
 — Jens Fr., arbm., Borgerg. 30.
 — Jens J., arbm., Harbovej 18.
 — Karl, fhv. arbm., Kajstr. 30.
 — Karl, fhv. arbm., Lindevej 12.
 — Kristian, arbm., Kajstr. 44.
 — Ludvig, fhv. arbm., Mølleg. 3.
 — Niels Kr., arbm., Aakirkebyvej 18.
 — Otto, arbm., Thorkildsvej 6.
 — Peter Henning, arbm., St. Søjstr. 9.
 — Poul H., arbm., Landemærket 17.
 — Thor H., arrestmedhj., Sct. Mortensg. 34.
 — Alfred, fhv. avlsbr., Østerg. 17.
 — Otto, fhv. avlsbr., Korsg. 2a.
 — Anker, bagerm., Sønderg. 4. ☞264.
 — Marinus, bagerm., Sønderg. 9. ☞793.
 — Karl, bagersv., Borgersg. 8.
 — Aksel, fhv. brodførhdl., Bakkestr. 1.
 — Charles, brodførhdl., Byledsg. 61.
 — Harald, chauffør, Bækken 30.
 — Jenny, fhv. detailhdl., Østerg. 17.
 — Karl P., distriktsmontør, Absalonsg. 21. ☞1234.
 — Kaj, dykker, L. Madsesg. 45.
 — Kristian A., dykker, Byledsg. 39. ☞952.
 — Charles, elektriker, Østervoldg. 40.
 — Svend Aa., elektriker, Gartnervangen 23.
 — Carl Martin, fhv. fisker, Fiskerstr. 15.
 — Carlo, forretningsfører, Sveasvej 26. ☞1736.
 — Jenny L., frue, Magstr. 4.
 — Julie, frue, Værmlandsvej 18.
 — Margrethe, frue, Lilleg. 4.
 — Marie, frue, Lilleg. 16.
 — Mathilde, frue, Voldg. 59.
 — Olga, frue, Østerg. 61.
 — Sigrid, frue, Markj. 277 1.
 — Clara M., frk., Fiskerstr. 15.
 — Hedvig, frk., St. Torveg. 67.
 — Hulda J., frk., Fiskerstr. 15.
 — Sofie M., frk., L. Madsesg. 14.
 — Valborg K., frk., Mølleg. 47.
 — Karl Alfr., fhv. havnearb., Mølleg. 12.
 — Ludvig, havnearb., Borgerg. 16.
 — Niels Andr., fhv. havnearb., L. Madsesg. 88.
 — Else, husbest., St. Torveg. 57.
 — Gunhilda, husbest., St. Torv 2.
 — Eskild, ingeniør, Aakirkebyvej 35. ☞815, priv. 318.
 — Erling, keramikker, Markj. 741.
 — Gunnar, konfekturhdl., Sct. Hansstr. 10. ☞939.
 — Inger, kontorass., Dampmølleg. 12.
 — Poul, kriminalbetj., Rosenvæg 8, st. ☞1585.
 — Harald, køb., Sønderg. 8. ☞585.
 — Mary T., køb., Halmstr. 2. ☞79.
 — Arne, lagerforv., Værmlandsvej 18. ☞1883.
 — Niels H., lygteænder, Smallesund 30. ☞1770x.
 — Charles, malersv., Smedeg. 24.
 — Ernst, maskinm., Søborgstr. 2a.

Mortensen, Karl K., maskinsmed, Byledsg. 37.
 — Niels B., murerm., Egingssg. 22. 6494.
 — Harald, murersv., Borgm. Nielsens Vej 47.
 — Carl, fhv. møbelhdl., Knudsvej 15.
 — Kaj, overass., Rolighedsg. 5.
 — Albert, pensionatsejer, Dampmølleg. 7. 1249.
 — Eva, pensionist, Skarpeg. 26.
 — Lovise, pensionist, St. Torveg. 109.
 — Henry, rådhustjener, Nørreg. 30. 834.
 — Karl, rentier, St. Torveg. 82.
 — Vagn, repr., L. Madsesg. 123.
 — Frits, sadelmagerm., St. Torveg. 57. 643.
 — Ove, salgschauffør, Pæretærsdalen 28.
 — Kaj, skomagervs., Steng. 27.
 — Knud, fhv. slagterm., Sdr. Allé 63.
 — Andreas, slagtersv., Almeg. 16.
 — Karl M., slagtersv., Borgm. Nielsens Vej 58. 1262.
 — Ejgil, snedkersv., Landemærket 17.
 — Edvard, snedkersv., Borgm. Nielsens Vej 121. 729.
 — Henning, stenarb., Voldg. 59.
 — Andreas, fhv. stenhugger, Vesetsg. 9.
 — Harald, stenhugger, Voldg. 49.
 — Oscar, stenhugger, Steng. 31.
 — Petra, stryggerske, Bækken 13.
 — Christian, sygekassebogh., Haslevej 54.
 — Hans K., tromlefører, Smedeg. 5.
 — Huno, typograf, Sandg. 33.
 — Niels, typograf, Kastelsvej 3.
 — Johannes, tømrersv., Byledsg. 56.
 — Frank, varmem., Thorkildsvej 39, st.
 — Villy, viktualiehdl., Almeg. 6. 359.
 — Kaj, vulkanisør, Haslevej 56.
Munch, Anker, arbm., Klokkeg. 3.
 — Olaf, arbm., Markj. 336s.
 — Svend Aa., arbm., Sønderg. 36.
 — Valdemar, arbm., Fabrikvej 11.
 — Thor, fhv. avlsbr., Rendeg. 5.
 — Karl Aa., chauffør, Knudsvej 4.
 — Tue S., chauffør, Smallesund 27. 1405.
 — Ida, eksp., Sønderg. 25b.
 — Carl E., form., Silkeg. 14.
 — Knud M., form., Lakseg. 20.
 — Kristine, frue, Lilleg. 2.
 — Oluf, glarm., Malmøvej 7.
 — Albert, installatør, Borgm. Nielsens Vej 92. 1307, priv. 1608.
 — Louis Chr., kedelpasser, Damg. 2b.
 — Ove, kontorass., Smallesund 53.
 — Mogens, købm., Østerg. 77. 134, priv. 1152.
 — Frede, maskinpasser, Bagerg. 2.
 — Otto, fhv. møllejejer, Pingels Allé 23. 1146.
 — Carl M., rentier, Stettestr. 10.
 — Julius Kr., rentier, Bredg. 12.
 — Poul K., rørb., Fyrrevej 3.
 — Carl, sejmagermedhj., Kirkestr. 32.
 — Villy, skomager, Skarpeg. 14.
 — Kristian A., stenhugger, Almeg. 33.
 — Clara M., syerske, Kajstr. 46.
 — Hjalmar, telefonmontør, Byledsg. 58. 233x.
Munck, Sigurd, gasværksarb., Smedeg. 16.
 — Svend Aa., sparekassedir., St. Torv 16. 47.
Munk, Hans S., fhv. arbm., Strandvejen 71.
 — Jens P., fhv. avlsbr., Pingels Allé 15.
 — Ludvig, depotbest., Rolighedsg. 16. 325.
 — Marie, rentrice, Sdr. Allé 21.
 — Herman, restauratør, »Hyttene«, Havnen. 613.
 — Carl Edv., stenhugger, Damg. 17.
Myhre, Knud H., arbm., Magstr. 2.
 — Anna K., frue, Mølleg. 1.
Müller, Anna M., frue, Rolighedsg. 35.
 — Johs. Borgen, grosserer, Haslevej 5b. 1327.
 — Asta, kontorass., Rolighedsg. 35.
 — H. Alvin, fhv. lingerihdl., Damg. 12. 284.
 — Henning, sagf., Søborgstr. 9. 842.
Møjbæk, Aage, røgm., Sandg. 11.
Møller, Hans Chr., boghdl., Sct. Mortensg. 4. 466.
 — Ernst, bogtrykker, Nelligeg. 1. 800.
 — Margrethe, cand. pharm., Krystalg. 13.
 — Karl Anker, chauffør, Andr. Riis Vej 1.
 — Richard, chauffør, Almindingsvej 5.
 — Orla, elektromekaniker, Lærkevej 7.
 — Hans P., fhv. fisker, Kapelvej 45.
 — Marius, form., Filestr. 14. 1183.
 — Astrid T., frue, Kirkestr. 30.
 — Jenny O., frue, Lærkevej 7.
 — Karen, frue, Olsng. 6.
 — Kamilla, frk., Sdr. Allé 2c.
 — Knud, grosserer, Pæretærsdalen 3. 1692.
 — August C., havnearb., Snorreg. 13.
 — Ingeborg, husbest., Kapelvej 25.
 — Lilly, husbest., Murereg. 4.

Møller, Johannes, kass., Svanekevej 11. 533.
 — Paul, kørelærer, Sandg. 74. 1119.
 — Knud, lektor, Storeg. 21. 1546.
 — Karl C., montør, Stormg. 2. 1702.
 — Marius, murersv., Rolighedsg. 35.
 — Chr., overass., Kaaseg. 3. 394.
 — Hans Chr., overass., Lærkevej 9. 1659.
 — Knud V., overass., Snellemark 15. 1160.
 — Gunnar Bjerg, redaktør, Storeg. 33. 636.
 — Ejner, skibstømrer, Roseng. 9.
 — Peter H., snedkerm., Østerg. 14. 571.
 — Roald Rasch, telefonmontør, Byvangel 32.
 — Gunnar J., tjener, Skinderg. 2.
 — Kaj P., tømrersv., Zahrtmannsvej 42. 1791.
Mønlov, Svend, radiotekn., Pæretærsdalen 7.
Mørch, Poul, elektriker, Absalonsg. 9.
 — Karen, rentrice, Absalonsg. 9.
Månsson, Emma, frk., Sct. Mortensg. 31.
 — Albert, stenhugger, Sct. Mortensg. 45.
 — Anders, fhv. stenhugger, Byledsg. 54.

NANSEN, Valborg M., arb., Kajstr. 7.
 — Carl B., arbm., Lindevej 32.
 — J. Vilh., fhv. havnearb., Kajstr. 7.
 — Villy, kleinsmed, Rolighedsg. 15.
Nantsen, Valdemar, værkfører, Margrethevej 12. 1779.
Niebe, Axel, pensionist, Vimmelskafte 3.
Nielsen, Amalie, arb., Hedningestr. 6.
 — Aage Johs., arbm., Byvangel 28.
 — Abdon, arbm., Larseg. 26.
 — Aksel, arbm., Mølleg. 50.
 — Andreas, arbm., Mureg. 6.
 — Andreas, fhv. arbm., Nørrebakke 10.
 — Anias O., arbm., Sønderg. 35.
 — Arne J., arbm., Hedningestr. 10.
 — Børge, arbm., Paradisg. 3.
 — Carl, arbm., Fru Stenbergsvej 8.
 — Carl, arbm., Rolighedsg. 21.
 — Carl Chr., arbm., Borgerg. 9.
 — Carlo Ejner, arbm., Svanekevej 15.
 — Christian P., arbm., Almeg. 27.
 — Emil, arbm., Fabrikvej 2.
 — Georg, arbm., Sveasvej 22.
 — Gudmund, arbm., Paradisg. 4.
 — Gunnar, arbm., St. Torveg. 74.
 — Hans Andr., arbm., Svanekevej 69.
 — Hans Chr., fhv. arbm., Kalkbrænderivej 11.
 — Hans Chr., arbm., Værmlandsvej 11.
 — Hans J., arbm., Strandvejen 15.
 — Hans K., arbm., Paradisg. 3.
 — Hans P., arbm., Svanekevej 6.
 — Henning B., arbm., Lundensvej 12.
 — Henning E., arbm., Byvangel 11.
 — Henry, arbm., L. Madsesg. 3.
 — Herman, arbm., Landemærket 15.
 — Hilmer, arbm., Thorkildsvej 19.
 — Hjalmar, arbm., Landemærket 7.
 — Jacob E., arbm., Landemærket 11.
 — Jens A., fhv. arbm., Landemærket 21.
 — Jens M., fhv. arbm., Kajstr. 4.
 — John, arbm., Larseg. 29.
 — Kristian N., arbm., Kalmarvej 9.
 — Lars P., arbm., Sønderg. 36.
 — Ludvig, arbm., Johnsons Tværvæg 16.
 — Niels Laurits, arbm., Harbovej 25.
 — Otto Chr., arbm., Byledsg. 26.
 — Peder, arbm., Lindevej 1.
 — Peter J., arbm., Landemærket 27.
 — Poul N. P., arbm., Kajstr. 14.
 — Svend Aa., arbm., Smallesund 22.
 — Søren, fhv. arbm., L. Madsesg. 54.
 — Verner, arbm., Rolighedsg. 31.
 — Viggo, arbm., Kajstr. 3. 1627.
 — Rudolf, arrestforv., Landemærket 29. 75.
 — Haakon, fhv. avlsbr., Johnsonsvej 24.
 — Harald, fhv. avlsbr., Borgm. Nielsens Vej 41.
 — Jens M., fhv. avlsbr., Storeg. 46.
 — Julius, fhv. avlsbr., St. Torveg. 99b.
 — Niels A., fhv. avlsbr., Larseg. 14.
 — Othenius, avlsbr., Markj. 178a. 656.
 — Otto, fhv. avlsbr., Sigurdsg. 9.
 — Poul Grønvang, avlsbr., Markj. 184. 288.
 — Kaj, bagerm., Nørreg. 12. 494.
 — Emil, bagersv., Knudsvej 11.
 — Erik K., bagersv., Absalonsg. 20.
 — Janus Tage, bagersv., Haslevej 46.
 — Bjarne Holm, bankass., Bakkestr. 3.
 — Alfred, best., L. Madsesg. 72. 490.
 — Esther, bestyrerinde, Almeg. 32.
 — Sofie, bestyrerinde, L. Madsesg. 114. 302.
 — Henning, blikkenslager, Torneg. 1.

- Nielsen, Aron, blikkenslagerm., Klokkeg. 9. ➔496.
 — Helge, blikkenslagersv., Klokkeg. 9.
 — Anna, bogh., Olsq. 10.
 — Niels Chr., borgmester, Pistolstr. 4. ➔1003.
 — Aage, brødforhdl., Skaanesvej 1.
 — Erik, bødkersv., Kajstr. 48.
 — Inger, børnehaveleder, Damg. 5. ➔1882.
 — Edvard E., chauffør, Borgm. Nielsens Vej 45.
 — Evald, chauffør, Rømersg. 14.
 — Poul, chauffør, Blekingevej 10. ➔380.
 — Poul E., chauffør, Mølleg. 74.
 — Svend Aa., chauffør, St. Torveg. 127.
 — Svend Aa., chauffør, Smedeg. 11. ➔487.
 — Vilhelm, chauffør, Stormg. 7.
 — R. Poul, civiling., Sandg. 11. ➔1242.
 — Niels E., cyklesmed, Søborgstr. 2a.
 — Bodil, defektrice, Myreg. 5.
 — Peder M., dir., St. Torveg. 76. ➔500.
 — Henning, disp., Storeg. 37.
 — Victor, ejendomsrægl., Klokkeg. 4. ➔273.
 — Anna L., eksp., Sandg. 11. ➔1712.
 — Jens, fabrikant, Svanekevej 51. ➔1881.
 — Poul, fabrikant, Svanekevej 23. ➔646.
 — Svend, faktor, Voldg. 16. ➔1173.
 — Poul E., fenrik, Ny Østerg. 23.
 — Harry, fhv. foderm., Snellemark 2.
 — Christian P., form., Margrethevej 20. ➔1476.
 — Tage G., former, Svanekevej 50.
 — Edmund, fhv. forretningsbest., Byledsg. 18. ➔1529.
 — Engers, forretningsbest., St. Torveg. 85. ➔713.
 — Karl, forretningsbest., Slagterg. 49. ➔28.
 — Anker K., forretningsf., Pilestr. 11. ➔483, priv. 1483.
 — Ib S., forst., Pæretresdalen 1. ➔1715.
 — Hans P., fotograf, Byledsg. 4. ➔240.
 — Verner, frisørm., Sandg. 112.
 — Anna E., frue, Søborgstr. 11.
 — Anna M., frue, Flskerstr. 9.
 — Anna M., frue, Stormg. 7.
 — Betty K., frue, Snorreg. 9.
 — Dorthea, frue, Haslevej 33. ➔496.
 — Edith E., frue, Haslevej 16.
 — Ellen M., frue, Stettestr. 3.
 — Gerda, frue, Lindevej 38.
 — Hansine, frue, Nørrebakke 14.
 — Hansine N., frue, L. Madsesg. 3.
 — Helga, frue, Krystalg. 8.
 — Johanne M., frue, Rømersg. 5.
 — Julie M., frue, Olsq. 9.
 — Magna, frue, Sigurdsg. 23.
 — Margrethe, frue, Ystadvej 12.
 — Mathea, frue, Ved Brønden 3.
 — Olga, frue, Sigurdsg. 11.
 — Petra K., frue, Silkeg. 7.
 — Anna M., frk., Stormg. 8.
 — Astrid J., frk., Langelinie 30.
 — Ellen P., frk., Skarpeg. 6.
 — Else M., frk., Grønneg. 2.
 — Elvira B., frk., Fru Krabbesvej 1.
 — Hilda A., frk., Sdr. Allé 6.
 — Karen, frk., Sdr. Allé 2c.
 — Lucie H., frk., L. Madsesg. 35.
 — Marie, frk., Olsq. 10.
 — Ruth A., frk., Olsq. 10.
 — Selma M., frk., Løkkeg. 15.
 — Karl, fhv. fyrbøder, Langelinie 30.
 — Peter M., fhv. gårdejer, Haslevej 31.
 — Hans A., gartner, Markj. 336g.
 — Knud S., fhv. gartner, Pæretresdalen 1.
 — Knud V., gartner, Almeg. 44.
 — Karl, gartnermedhj., Bondeg. 10.
 — Holger, gasværksarb., Sdr. Allé 59.
 — Karl, gasværksarb., Sigurdsg. 10.
 — Niels P., gasværksarb., Smallesund 14a.
 — Elin, fhv. gasværksbest., Violstr. 13. ➔411.
 — Knud, gravem., Almindingsvej 58.
 — Erik, handelsgartner, Almindingsvej 9.
 — Erik J., handelsgartner, Skanørvej 2.
 — Ernst, handelsgartner, Dr. Kabells Vej 14. ➔512.
 — Arne E., havnearb., Bækken 38.
 — Carlo, havnearb., Østerg. 71.
 — Kristian, havnearb., Kastanievej 8.
 — Ernst, hotelejer, Hotel Fredensborg, Markj. 318aa.
 ➔314, priv. 1695.
 — Otto V., hotelejer, Hotel Dana, Østerg. 54. ➔32.
 — Vilhelm F., hovedagent, Smallesund 47. ➔1188.
 — Agnes K., husbest., Landemærket 7.
 — Anna M., husbest., Ny Østerg. 11.
 — Marie, husbest., L. Madsesg. 80.
 — Lef W., ingeniør, Falsterbovej 1. ➔1583.
 — Alf, inkassator, L. Madsesg. 68.
 — Ludvig M., pens. inkassator, L. Madsesg. 68.
 — Nielsen, Holger, insp., Snellemark 23. ➔1485.
 — Mathias, fhv. isenkrammer, St. Torv 13. ➔1602.
 — Ebbe Juul, kantor, Pingels Allé 17. ➔74.
 — Sigvard, kaptajndjtn., Sdr. Allé 24. ➔1703.
 — Marie Ida, kogerske, Skanørvej 5.
 — Emma, kolletrice, Løkkeg. 48. ➔726.
 — Idon, kommis, Zahrtmannsvej 52.
 — Bent, kommuneass., Sønderg. 27b.
 — Bodil, kontorass., Snellemark 47.
 — Kaj, kontorass., Sct. Pedersg. 2b.
 — Poul Bekker, kontorass., Rosenvej 82.
 — Marie, kontorass., Sandg. 12.
 — Ruth, kontorist, Rolighedsg. 9.
 — Christian B., kontrollør, Zahrtmannsvej 11, st.
 — Erik B., kranfører, Voldg. 10.
 — Johan, kranfører, Aakirkebyvej 40. ➔851.
 — Carl, pens. kriminalass., Klingeg. 12. ➔82.
 — Poul S., kunstmaler, Pæretresdalen 1.
 — Emil, købm., Østerg. 34. ➔1025.
 — Ernst E., købm., Pistolstr. 9. ➔925.
 — Henry, købm., Østerg. 26. ➔445.
 — Jens V., købm., Sdr. Allé 41. ➔179.
 — Kaj, købm., Pingels Allé 19b. ➔169, priv. 1521.
 — Knud, købm., Kirkepladsen 10. ➔292.
 — Niels V., købm., Voldg. 1. ➔619.
 — Axel L., lagerarb., Byledsg. 85.
 — Karl Fr., lagereksp., Almeg. 39.
 — Alfred K., landarb., Storeg. 79.
 — Ove Dahl, landbrugsmedhj., Markj. 178a.
 — Karl Gunnar, lods, St. Torveg. 88. ➔299.
 — Axel, lygtetænder, Byledsg. 27b.
 — Albert, fhv. lygtetænder, Kalkbrænderivej 25.
 — Hakon, lygtetænder, Eging. 16.
 — Helge Schmidt, læge, L. Torv 5. ➔716.
 — Margr., pens. lærerinde, Svanekevej 17.
 — Hans Chr. Holm, malerm., Aakirkebyvej 8. ➔1788.
 — Niels, malerm., Steng. 51.
 — Henning, malersv., Smallesund 71.
 — Karl E., malersv., Nørrebakke 27f.
 — Laur. Chr., malersv., Voldg. 63.
 — Leo Matthe, malersv., Østervoldg. 23.
 — Carl Chr., manufakturhdl., Skanørvej 6. ➔1225, priv. 1545.
 — Ove, manufakturhdl., Borgm. Nielsens Vej 61. ➔920, priv. 39.
 — Ove, maskinarb., St. Torveg. 131.
 — Vilhelm Th., maskinarb., Byledsg. 23.
 — Hans P., maskinm., Pilestr. 27.
 — Knud O., maskinm., Haslevej 47.
 — Louis, maskinmontør, Sdr. Allé 24b. ➔1407v.
 — Johan J., maskinpasser, Mølleg. 11.
 — Niels P., maskinsmøder, Kajstr. 14.
 — Axel Th., maskinsnedker, Absalonsg. 25.
 — Aage, materielforv., Kirkestr. 21.
 — Gunnar H., matros, Zahrtmannsvej 7, st.
 — Marinus, matros, Provsteg. 5.
 — Otto S., mekaniker, Kalmarevej 10.
 — Valdemar G., mekaniker, Byledsg. 12. ➔289.
 — Knud B., montør, Sct. Mortensg. 62.
 — Ove E., montør, Østervoldg. 20. ➔1674x.
 — Henning G., motorforhdl., Margrethevej 21. ➔1383.
 — Ingvard, motorvognsfører, Lakseg. 4.
 — Albert, murerarb., Paradisg. 16.
 — Egon P., murerarb., Fru Stenbergsvej 7.
 — Henry, murerarb., Klingeg. 9b.
 — Carl, murerm., Lilleg. 17. ➔773.
 — Carl V., fhv. murerm., Fiskerbakken 4 B.
 — Haakon, murerm., Rosenvej 21. ➔1317.
 — Harald, murerm., Haslevej 28.
 — Henrik, murerm., Smallesund 8.
 — Orla, murerm., Lundensvej 34. ➔1389v.
 — Viggo, murerm., Sigurdsg. 16. ➔718.
 — Povl V., murerstv., Sct. Hansstr. 8. ➔1259x.
 — Svend B., murerstv., Rosenvej 222.
 — Verner K., murersv., Skinderg. 2.
 — Villy M., murersv., Ny Østerg. 22.
 — Jens Carlo, mælkeforhdl., Klingeg. 2. ➔570.
 — Oscar, møbelhdl., Magstr. 3. ➔442.
 — Harald D., opsynsm., Frydenlundsvvej 9. ➔543.
 — Ane, optiker, Snellemark 22. ➔383, priv. 1215.
 — Christian E., overfenrik, Zahrtmannsvej 102.
 — Hadon, overmontør, Snorreg. 2.
 — Ove, overpostb., Havnebakken 5.
 — Arne, oversergent, Zahrtmannsvej 42.
 — Georg, overtoldass., Zahrtmannsvej 61.
 — Anna H., pensionist, Kirkepladsen 13.
 — Eleonora, pensionist, Larsesg. 9.
 — Ella, pensionist, Havneg. 2. ➔1261.
 — Emil, pensionist, Storeg. 78.
 — Ida, pensionist, Sct. Hansstr. 8.
 — Johanne, pensionist, Nørrebakke 27, st.

Nielsen, Otto, fhv. avlsbr., Sigurdsg. 9.
 — Karen, pensionist, Byledsg. 29.
 — Karen H., pensionist, St. Torveg. 109.
 — Rigmor, pensionist, Sandg. 11, st. 1309.
 — Kaj M., politibetj., Haslevej 72.
 — Jens E., portør, Klingev. 7.
 — Chr. V., pens. postb., Almeg. 44.
 — Viggo, provst, Søborgstr. 11. 1366.
 — Hans Chr., pølsemagerv., Rømersg. 5.
 — Anton, rentier, Markj. 322b.
 — Ingeborg, rentrice, Markj. 318 I.
 — Marie, rentrice, Sdr. Allé 34b.
 — Jens J., restauratør, Krystalg. 20. 168, priv. 1316.
 — E. Woldike, statsaut. revisor, St. Torv 152. 1066, priv. 1630.
 — Charles, sadelmagerm., Sønderg. 13. 478.
 — Karl, skibsfører, Kapelvej 2. 1070.
 — Robert, skibsfører, Markj. 322b.
 — Jakob, fhv. skibstømrer, Larseg. 26.
 — Elof, skibstømrerm., Thorkildsvej 12.
 — Hjalmar, skomagerm., Kajstr. 34.
 — Harald, skovarb., Voldg. 53.
 — Arne, skrædderm., Nørreg. 16.
 — Carl Nyeland, skræddersv., Skanørvej 3. 1834.
 — Otto, slagterm., Snellemark 7. 1114.
 — Ernst O., slagtersv., Byvangel 25.
 — Oskar, slagtersv., Rømersg. 15.
 — Dan Kofoed, smedev., Sct. Mortensg. 7.
 — Mogens, smedev., Kirkepladsen 14.
 — Niels Ch., smedev., Paradisg. 19.
 — Henry Gunnar, smører, Borgm. Nielsens Vej 96.
 — Aksel J., snedker, Kastelsvej 1.
 — Karl E., snedkersv., Steng. 3.
 — Jens Albert, snedkersv., Paradisg. 6.
 — Ejnar J., stenarb., Sigurdsg. 20.
 — Ejner, stenhugger, Mølleg. 86a.
 — Karl Aa., stenhugger, Svanekevej 69.
 — Otto H., stenhugger, L. Madsesg. 99. 1030.
 — Adolf, stensliber, Harbovej 17.
 — Emil, stensliber, Markj. 316q.
 — Hans M., stensliber, Almeg. 39.
 — Børge, søfyrbøder, Storeg. 69a.
 — John D., sømand, St. Torveg. 24.
 — Carl P., tilskærer, Absalonsg. 28.
 — Arne, tjener, Østerg. 56.
 — Karl Aa., tjener, Thorkildsvej 39, st.
 — Karl L., tjener, Dang. 3. 1676.
 — Viggo, tjenerm., Voldg. 65.
 — Hans P., træskomagerm., Skinderg. 2.
 — Arthur C., typograf, Fru Stenbergsvej 3.
 — Hans P., fhv. typograf, Nørrebakke 15.
 — Henning, typograf, Borgm. Nielsens Vej 97.
 — Hjalmar, typograf, Storeg. 62.
 — Johannes, typograf, Myreg. 3.
 — Knud, typograf, Absalonsg. 18.
 — Preben H., tømrer, Stormg. 13.
 — Konrad, tømrerm., Dr. Kabells Vej 24. 1260.
 — Anders, urmager, Sygehusvej 8.
 — Carl, urmager, Skaanesvej 4.
 — Esther, vognmand, L. Madsesg. 104. 955.
 — Laurits, vognm., Strandvej 73a. 1785v.
 — Victor, værkfører, Gartnervangel 22. 675.
 — Alfred Johs., værkstedsbr., Østervoldg. 42.
 Nilsson, Jøns, fhv. arbm., Johnsonsvej 3.
 — Stig A., arbm., Sct. Mortensg. 51.
 — Hansine M., frue, Løkkeg. 18.
 — Kamma Nygaard, jordemoder, Zahrtmannsvej 13, st. 817.
 — Knud, malersv., Fru Stenbergsvej 10.
 — Svend, møbelpolstrer, Byledsg. 20.
 — Gösta, stenarb., Thorkildsvej 48.
 — Ove, typograf, Zahrtmannsvej 13, st. 817.
 — Ibh, vaskerlejer, Dr. Kabells Vej 20. 296.
 Nimb, Christiane, kontorass., Haslevej 51.
 Nissen, Petra, arb., Sdr. Villavej 20.
 Noack, Ellen, pens. lektor, Sønderg. 27a.
 Nybo, Otilie, keramik, Byledsg. 70.
 — Ernst, pladsarb., Landemærket 31.
 — Aage, stenarb., Sdr. Allé 75.
 — Valborg, frk., L. Madsesg. 77.
 Nybroe, Poul, cand. pharm., Rosenvej 142.
 Nygaard, Marie, bibliotekar, St. Torveg. 12.
 — Andreas, trafikass., Sandg. 93.
 Nykjær, Kristian, kommunebogh., Kapelvej 14. 395.
 — Emil, skibsfører, Kapelvej 35. 1345.
 Nyker, Sektus, fhv. malersv., Pæretresdalen 12.
 Nørregaard, Poul, adjunkt, Værmlandsvej 15. 1436v.
 — Jens, landsretssagf., St. Torveg. 43. 1270.
 — Harry, politibetj., Pæretresdalen 23. 1493.
 Nørregaard, Jens, dir., Mølleg. 16. 1850, priv. 1852A.
 — Jacob, fhv. gdr., Strandvejen 43. 1731y.

Nørregaard, Karoline, kommuneass., Østerg. 19.

ODSBØLL, Johannes, pastor, L. Madsesg. 12.
 Olausen, Amy, arb., Mølleg. 27a.
 Oldenborg, Børge, arbm., Provsteg. 5.
 Olesen, Erling, arbm., Curtsvej 11.
 — Emil, best., Paradisvej 2.
 — Erik, chauffør, Værmlandsvej 9.
 — Knud, chauffør, Byvangel 1. 1134.
 — Viggo, kinopraktør, St. Torveg. 36b. 954, sommerhus 431y.
 — Jens kommunelærer, Svanekevej 25.
 — Aage, kriminalbetj., Langelinie 29. 1432.
 — Bent, landinsp., Rosenvej 11. 1110, priv. 1878.
 Olsen, Ellen, arb., L. Madsesg. 5.
 — Aage H., arbm., Byledsg. 44.
 — Aksel M., arbm., Zahrtmannsvej 94.
 — Anders, arbm., Lindevej 23.
 — Andreas, arbm., Soldaterstr. 10.
 — Arne Andr., arbm., Byledsg. 34.
 — Charles, arbm., Vimmelskaffet 13.
 — Ejnar V., arbm., Kattesundet 3.
 — Gunnar, arbm., Nørreg. 5.
 — Hans P., fhv. arbm., Mølleg. 42.
 — Hans W., arbm., Rolighedsvej 17.
 — Henning P., arbm., Mølleg. 25.
 — Herman P., arbm., Løkkeg. 8.
 — Holger, arbm., Malmøvej 23.
 — Holger E., arbm., Byledsg. 20.
 — Johan E., arbm., Johnsonsvej 14.
 — Karl G., arbm., Østervoldg. 38.
 — Karlo E., arbm., Dampmølleg. 6b.
 — Knud O., arbm., Markj. 325p.
 — Lars M., arbm., Smallesund 73.
 — Laurits P., arbm., Blekingev. 3.
 — Oluf, fhv. arbm., Lindevej 4.
 — Svend H., arbm., Snorreg. 5.
 — Svend V., arbm., Ny Østerg. 9.
 — Valter M., arbm., Staaleg. 11.
 — Olaf Ib, arkitekt, Ny Østerg. 50.
 — Anders, fhv. avlsbr., Johnsonsvej 26.
 — Johannes, avlsbr., Smallesund 73.
 — Niels, fhv. avlsbr., Løkkeg. 30.
 — Osvald, avlsbr., Markj. 324. 1556u.
 — Otto, fhv. avlsbr., Voldg. 26.
 — Peter Th., fhv. avlsbr., Larseg. 17.
 — Kjeld, bedstemand, Strandvejen 81.
 — Jørgen Lau, bogbinderm., Kastanievej 1. 1180.
 — Ernst G., boghdl., Snellemark 21. 331, priv. 1331x.
 — Karl H., boghdl., Snellemark 19. 390, priv. 1283.
 — Poul E., bogh., Thorkildsvej 14.
 — Valdemar, bogh., L. Madsesg. 79. 1522.
 — Charles, chauffør, Malmøvej 23.
 — Henry J., chauffør, Byledsg. 20.
 — Louis M., chauffør, Thorkildsvej 2. 840.
 — Paul R., chauffør, Thorkildsvej 352.
 — Poul, chauffør, Borgerg. 32.
 — Kaj, cigarfabrikant, Bagerg. 13. 506.
 — Svend, civiling., Sdr. Villavej 4. 972.
 — Jens, entreprenør, Louisenhøj, Markj. 74a. 765.
 — Aksel M., fabriksarb., Borgm. Nielsens Vej 108.
 — Aksel, fagforeningsform., Steng. 53. 642.
 — Christian Ove, fisker, Fabriksvej 12.
 — Karl, fisker, St. Søstr. 7.
 — Otto, fisker, Storeg. 5.
 — Villiam, forkarl, Markj. 184.
 — Oscar, former, Ny Østerg. 42.
 — Agnes, frue, Mølleg. 62.
 — Albine, frue, St. Torveg. 113.
 — Andrea, frue, Vesetg. 16.
 — Anna Marie, frue, Dr. Kabells Vej 8.
 — Anna I., frue, Slagterg. 47.
 — Dagmar, frue, Kapelvej 29.
 — Dagmar A., frue, Søborgstr. 3.
 — Ellen K., frue, Bækken 4.
 — Gerda M., frue, L. Madsesg. 100.
 — Gudrun A., frue, Bækken 21.
 — Juliane M., frue, Sygehusvej 14.
 — Karoline M., frue, L. Madsesg. 93.
 — Laura, frue, L. Madsesg. 94a.
 — Louise, frue, Paradisg. 36.
 — Mathea, frue, Soldaterstr. 16.
 — Rigmor K., frue, Zahrtmannsvej 61.
 — Agnes, frk., Østervoldg. 14.
 — Helga K., frk., Dampmølleg. 10.
 — Petra, frk., Østervoldg. 14.
 — Petra N., frk., Sandg. 52. 1540.
 — Hans J., fhv. fyrbøder, Bækken 9.
 — Alfred, fhv. gdr., Sdr. Allé 26a.
 — Carl, pens. gasværksarb., Kastanievej 13.
 — Oluf, gasværksarb., Lundensvej 4.

Olsen, Edvard, fhv. havnearb., Stormg. 15.
 — Ejner K., havnearb., Storg. 11.
 — Kaj B., havnearb., Zahrtmannsvej 82.
 — Magnus H., havnearb., Fiskerstr. 4.
 — Martin, havnearb., Bækken 19.
 — Anna E., husbest., Sandg. 11.
 — Asta M., husbest., Egingsg. 11.
 — Dagmar, husbest., Svanekevej 5.
 — Ella, husbest., Kastelsvej 1.
 — Helga, husbest., Storg. 38.
 — Marie, husbest., Smallesund 73.
 — Erik Lau, inkassator, Kastanievej 1.
 — Ingeborg, fhv. jordemoder, Snellemark 41.
 — Margrethe, kahytstjomsfru, Østerg. 1.
 — Ada, kontorass., Sandg. 11.
 — Astrid, kontorass., Murerg. 10.
 — Ejnar, kontorass., Svanekevej 26. ☞893y.
 — Christian, kontorist, Sct. Hansstr. 2b.
 — Ellen, keramikerv., Sigurdsg. 17.
 — Holger, keramikerv., Steng. 50.
 — Valdemar, keramikerv., Bredg. 6.
 — Børge, lagerarb., Løkkeg. 30.
 — Ejner, lagerarb., Sigurdsg. 1.
 — Karl, lagerarb., Byledsg. 78.
 — Olaf, lagereksp., Byledsg. 75.
 — Jens A., lagerforv., Østerg. 44.
 — Kristian, fhv. lygtetænder, Thorkildsvej 21.
 — Timand, malerm., Smallesund 16.
 — Johannes, maskinarb., Johnsons Tværvej 8.
 — Aksel, fhv. maskinmester, Kastanievej 1.
 — Ivar Sonne, mekaniker, Steng. 18.
 — Ludvig, mekaniker, Soldaterstr. 7.
 — Johannes, motorpasser, Haslevej 58. ☞736.
 — Aksel, murerarb., Steng. 37.
 — Oluf, murerarb., Ny Østerg. 50.
 — Alfred, fhv. murer, Toldbodg. 2.
 — Herluf A., murerm., Borgm. Nielsens Vej 38. ☞1363y.
 — Poul, møllersv., Pilestr. 25.
 — H. Chr., overlæge, Sygehusvej 14. ☞1167.
 — Knud E., overpostb., Dampmølle. 33. ☞1841.
 — Gunnar, pakhusarb., Thorkildsvej 26.
 — Magnus, pensionist, Østervoldg. 48. ☞535.
 — Jørgen, politibetj., Haslevej 74. ☞1107.
 — Karl P., pølsemagersv., Borgm. Nielsens Vej 77.
 — Johannes, radioforhdl., Stettestr. 22. ☞843.
 — Albine, rengøringsass., Storg. 21.
 — Niels P., renovatør, Blekingevej 4.
 — Aksel M., rentier, Byledsg. 19.
 — Hans A., rentier, Ny Østerg. 18.
 — Hans P., rentier, St. Torveg. 77.
 — Hulda V., rentrice, Byledsg. 25.
 — Ida, rentrice, St. Torveg. 48. ☞1391y.
 — Kristian, rentier, Snellemark 2.
 — Ole P., rentier, Zahrtmannsvej 32.
 — Gunnar C., repr., Krystalg. 13. ☞267.
 — Harry B., sadelmagersv., Halmstr. 5.
 — Leander, savværksarb., Bagerg. 9.
 — Aage, skibsfører, Lygtr. 4. ☞904.
 — Svend L., skibstømrer, Kapelvej 53.
 — Axel A., skovarb., Johnsons Tværvej 10.
 — Alfred, skræddersv., Bakkestr. 4.
 — Carl, skræddersv., Markj. 3181.
 — Carl Fr., slagtersv., Soldaterstr. 13.
 — Svend, slagtersv., Rolighedsg. 34.
 — Harry Lund, smedev., Borgerg. 3.
 — Lejf, smedev., Sønderg. 23.
 — Orla, smedev., Storg. 50.
 — Aksel H., smører, Voldg. 39.
 — Poul V., smører, Mølle. 86a.
 — Alfred S., stenhugger, Fru Krabbesvej 16.
 — Andreas, stenhugger, Bakkestr. 4.
 — Børge E., stenhugger, Skanørvej 2.
 — Charles, stenhugger, Sct. Mortensg. 33.
 — Herman, fhv. stenhugger, Egingsg. 11.
 — Valdemar, stenhugger, Fru Krabbes Vej 20. ☞671.
 — Ivar, stenhuggerform., Borgm. Nielsens Vej 87.
 — Valdemar, stenskerer, Klokkeg. 8b.
 — Agil, stensliber, Sigurdsg. 19.
 — Konrad, stensliber, St. Torveg. 117.
 — Povl, sømand, Ols. 6.
 — Hans M., telefonmontør, Løkkeg. 19. ☞1073.
 — Hans P., telefonmontør, Kalkbrænderivej 13. ☞1082.
 — Hans, tilskærer, Storg. 69a.
 — Hans, tømrerm., Borgm. Nielsens Vej 88. ☞624.
 — Knud B., tømrerm., Langelinie 13. ☞1237.
 — Andreas A., tømrersv., Kalkbrænderivej 21.
 — Kristian, tømrersv., Larsg. 22.
 — Peder S., tømrersv., Herman Bloms Vej 2.
 — Thor, tømrersv., Almindingsvej 63.
 — Poul, viktualiehdl., Knudsvej 3. ☞1474.
 — Oluf, fhv. vognm., Fru Krabbes Vej 26.

Olsen, Viggo, vognm., Hedningestr. 1. ☞486.
 — Poul, vulkanisør, L. Madsseg. 94b.
 — Olsson, Martin, fhv. arbm., L. Madsseg. 107.
 — Erik, best., Torneg. 1. ☞1777.
 — Edith, dameskrædderinde, St. Torv 53.
 — Bertha, frk., Steng. 25.
 — Ebba, eksp., Sigurdsg. 15.
 — Hansine, frue, Sigurdsg. 15.
 — Poul, kørelærer, Zahrtmannsvej 7 st. ☞1549.
 — Olufsen, Anna E., frue, Absalonsg. 10.
 — Oluf, pens. gasværksarb., St. Torveg. 50.
 — Ostermann, Poul, fhv. biografkontrollør, Kirkestr. 6.
 — Ottesen, Knud, damefrisør, Sct. Mortensg. 19.
 ☞912, priv. 200.
 — Overfeldt, Harry, maskinarb., Torneg. 1.
 — PAGELS, Harry V., gartner, Svanekevej 43.
 — Palsov, Børge, bankfuldm., Borgm. Nielsens Vej 99.
 ☞1330, priv. 1730.
 — Paludan, Edvard, radiotelegrafist, Østerg. 53.
 — Parksg., Bernt, arbm., Nørrebakke 3.
 — Sigfred, fhv. typograf, Nørrebakke 3.
 — Svend, typograf, Nørrebakke 3.
 — Pauch, Ludvig, form., Mølle. 6.
 — Petra, frue, Voldg. 13.
 — Carl V., snedkerv., Strandvejen 21. ☞1686u.
 — Pauck, Karl, fhv. avlsbr., Strandvejen 67. ☞1688u.
 — Anine, frue, Strandvejen 79.
 — Elly, frue, Markj. 347b.
 — Ejnar, pakhusarb., Kastanievej 11.
 — Aksel, stensliber, Strandvejen 79.
 — Frederik, stensliber, Markj. 338.
 — Paulsen, Erhard, fisker, Paradisvej 11.
 — Pedersen, Alexandra, afdelingssygepl., Amtssygehuset.
 — Karen, afdelingssygepl., Amtssygehuset.
 — Edgar, amtsbud, Sdr. Villavej 17.
 — Anna, arb., Vimmelskafte 23.
 — Ellen M., arb., Zahrtmannsvej 1.
 — Aage, arbm., Markj. 336ak.
 — Aage S., arbm., Larsg. 12.
 — Alfred, fhv. arbm., Malmøvej 5.
 — Anker, arbm., Østerg. 71.
 — Baare Leo, arbm., Lundensvej 14.
 — Carl Aage, arbm., Lilleg. 9.
 — Ernst Kr., arbm., Fiskerbakken 1.
 — Frederik Aug., arbm., Fru Krabbes Vej 7.
 — Frode E., arbm., Aakirkebyvej 18.
 — Frode J., arbm., Fabriksvej 24.
 — Hans, arbm., Soldaterstr. 8.
 — Hans Chr., fhv. arbm., Myreg. 1.
 — Hans Viggo, arbm., Vimmelskafte 26.
 — Helge M., arbm., Slippen 1.
 — Ingeman, arbm., Haslevej 46.
 — Ingvard, arbm., Voldg. 5.
 — Johan, fhv. arbm., Steng. 14.
 — Johannes, arbm., Zahrtmannsvej 10 st.
 — Jørgen H., arbm., Borgm. Nielsens Vej 9.
 — Karl G., arbm., Vielstr. 5.
 — Knud O., arbm., Violstr. 5.
 — Kristian V., arbm., Harbovej 11.
 — Laurits, fhv. arbm., Kørs. 2b.
 — Martin, fhv. arbm., Nørreg. 42.
 — Oskar, arbm., Toldbodg. 2.
 — Ove, arbm., Skarpeg. 12.
 — Peter, fhv. arbm., Landemærket 4.
 — Poul E., arbm., Børg. 22.
 — Poul V., arbm., Byledsg. 8.
 — Richard, arbm., Smedeg. 15.
 — Simon, arbm., Slappeg. 2.
 — Svend, arbm., Curtsvej 2.
 — Svend Aa., arbm., Zahrtmannsvej 1.
 — Svend E., arbm., Eskildsg. 3.
 — Tage, arbm., Markj. 282a.
 — Theodor, arbm., Borgm. Nielsens Vej 117.
 — Theodor, arbm., Kalkbrænderivej 19.
 — Thorvald J., arbm., Bækken 5.
 — Viggo, arbm., Paradisg. 30.
 — Vilhelm, fhv. arbm., Langelinie 8.
 — Willy, arbm., Smedg. 1.
 — Peter M., assurandør, Smallesund 35. ☞1693y.
 — Egil, automekaniker, L. Madsseg. 21.
 — Karl, fhv. avlsbr., Johnsons Tværvej 15.
 — Nelli, fhv. avlsbr., Markj. 325c.
 — Svend, avlsbr., Strandvejen 73.
 — Herman, bagersv., Thorkildsvej 9.
 — Ludvig, fhv. best., Haslevej 67.
 — Thorborg, bibliotekar, Sct. Mortensg. 21.
 — Knud, blikkenslager, Lilleg. 16.
 — Aage, blikkenslager, Borgm. Nielsens Vej 112.
 — Svend U., brænder, Storg. 66.
 — Berndt, chauffør, Kalkbrænderivej 19.

- Pedersen, Ernst**, chauffør, Sdr. Allé 12.
 — Georg, chauffør, Nørrekaasg. 3.
 — Hans Chr., chauffør, Østerg. 4. ☞1259y.
 — Knud, chauffør, Ny Østerg. 52. ☞1751v.
 — Knud Aa., chauffør, Pæretærsdalen 20.
 — Poul V., chauffør, Smallesund 41.
 — Thorman, chauffør, Slappeg. 6.
 — Vilhelm K., chauffør, Borgerg. 6.
 — Borge, ekspeditionsskr., Sdr. Villavej 2. ☞1790.
 — Johannes, fabrikant, Bellmansvej 19. ☞1304y.
 — Knud, fabriksarb., Almeg. 2.
 — Louis Kr., fisker, Kalmarvej 4.
 — Peter Alfr., fisker, Silkeg. 6.
 — Ivar, fotograf, Rolighedsg. 25. ☞623.
 — P. Amalie, frue, Borgerg. 11.
 — Andrea J., frue, Østerg. 60.
 — Anna H., frue, Smedeg. 25.
 — Anna M., frue, Steng. 46.
 — Anine O., frue, Rolighedsg. 23.
 — Birthe, frue, Nørrekaasg. 3.
 — Elise B., frue, Skarpeg. 21.
 — Inger, frue, L. Madsseg. 41.
 — Jensine O., frue, Slagterg. 5a.
 — Johanne, frue, Nørrekaasg. 1.
 — Johanne Marie, frue, Svanekevej 37.
 — Julie K., frue, Sct. Mortensg. 27.
 — Kaja E., frue, Mureng. 8.
 — Karen, frue, Almeg. 20.
 — Karen E., frue, Smallesund 63.
 — Karoline, frue, Kattesundet 5.
 — Katrine, frue, Fabriksvej 2b.
 — Lilly M., frue, Pistolstr. 15.
 — Marie, frue, Søborgstr. 3.
 — Marie, frue, Ny Østerg. 19.
 — Olga, frue, Stettestr. 12.
 — Petra J., frue, Steng. 18.
 — Valborg, frue, Myreg. 2a.
 — Anna Dorthea, frk., Ellekongstr. 24.
 — Ellen Marie, frk., Sdr. Allé 15.
 — Ellen P., frk., Lilleg. 22.
 — Emma K., frk., L. Madsseg. 62.
 — Ernestine D., frk., Skarpeg. 22. ☞291.
 — Hansine M., frk., Lilleg. 20.
 — Magda D., frk., Ny Østerg. 14.
 — Petra C., frk., Sdr. Allé 2a.
 — Jens V., form., Voldg. 12.
 — Valdemar, forretningsfører, Nørreg. 13. ☞1399A—1220.
 — Konrad, forp., Markj., 245.
 — Rehfeldt, frisorm., Sveasvej 13.
 — Gunnar, fyrbøder, Storeg. 73a.
 — Henry Th., fyrbøder, Thorkildsvej 371.
 — Theodor, fhv. gdr., L. Madsseg. 115.
 — Johannes, gartner, Strandvejen 87.
 — Poul K., gartner, Stormg. 16.
 — Ejner, gibser, Silkeg. 12.
 — Jørgen, glarmestersv., Dampmølleg. 30.
 — Anna, handelsgartner, Smallesund 11. ☞312.
 — Ancher, havnearb., Storeg. 20a.
 — Karl V., havnearb., Eskildsg. 3.
 — Poul, havnearb., Landemærket 28.
 — Astrid, husbest., Haslevej 2.
 — Inger, husbest., Vimmelskaffet 3.
 — Karl T., inkassator, Jernbanevej 6.
 — Kr. Saarup, ing., Kalkbrænderivej 15.
 — Niels, ing., Østervoldg. 7.
 — Kristian, installatør, Haslevej 1. ☞451.
 — Sigfred, kapt., Sdr. Allé 28. ☞1508.
 — Hans M., karetmagerm., St. Torveg. 70. ☞659.
 — Martin, kassesnedker, Sønderg. 25a. ☞876.
 — Adolf, fhv. keramikerv., Bækken 15.
 — Albert, keramikerv., Stettestr. 15.
 — Viktor, keramikerv., Magstr. 2a.
 — Marie, kirkebetj., Sct. Mortensg. 36.
 — Kaj, kok, Thorkildsvej 351.
 — Petra, kollektrice, Vesetsg. 14. ☞603.
 — Edle, kontorass., Mølleg. 16.
 — Hedeveg, kontorass., Pilestr. 2a.
 — Knud, kontorass., Rolighedsg. 28.
 — Lisa, kontorass., Bækken 10.
 — Kaj, kontonist, Langelinie 5. ☞1837x.
 — Orla, konstruktør, Rosenvvej 4 st. ☞878.
 — Andreas, fhv. købm., St. Torveg. 44. ☞1577.
 — Anton, købm., St. Torveg. 42. ☞294.
 — Chr. Alfr., fhv. købm., Malmøvej 36.
 — Svend, købm., Byledsg. 7b. ☞199.
 — Svend E., lagerarb., Pingels Allé 8.
 — Andreas, fhv. lods, Snellemark 6. ☞297.
 — Morten, læderhdl., St. Torveg. 28. ☞600.
 — Jens P., malerm., Steng. 2. ☞87.
 — Thorvald, malerm., Sct. Hansstr. 6.
 — Aage H., malersv., St. Torveg. 24.
- Pedersen, Carlo**, malersv., St. Torveg. 87. ☞862.
 — Erik, malersv., Rolighedsg. 23.
 — Henry, malersv., L. Madsseg. 86.
 — Knud E., malersv., Smallesund 51.
 — Knud Vald., malersv., Curtsvej 5.
 — Harry, maskinarb., Toldbodg. 1a.
 — Holger, maskinarb., Svanekevej 22.
 — Holger Transø, maskinm., Byvængen 6.
 — Poul, mekaniker, Margrethevej 17. ☞1268, priv. 1567.
 — Ludvig A., montør, Knudsvej 4. ☞1745u.
 — Frede, murerarb., Landemærket barak 3.
 — Geert Bornø, murerm., Svanekevej 44. ☞893u.
 — Thomas, murerm., Bækken 10. ☞1739.
 — Arthur, murersv., Lundensvej 10. ☞1389u.
 — Jørn L., murersv., St. Torveg. 73. ☞352.
 — Peder V., murersv., L. Madsseg. 71.
 — Leif Munch, musiker, Vimmelskaffet 14.
 — Charles, overposth., Skarpeg. 22.
 — Emil, ovnarb., Østerg. 10.
 — Jens P., ovnpasser, Fru Krabbes Vej 3.
 — Valborg, pensionatsejer, Østerg. 4.
 — Karen, pensionist, Absalonsg. 1.
 — Georg N., portner, Aakirkebyvej 2.
 — Orla, portør, Amfisygehøst.
 — Johannes, produkthdl., Malmøvej 35. ☞1029.
 — Hans Aage, pølsemagersv., Kaaseg. 4.
 — Viggo, pølsemagersv., Smallesund 63.
 — Andreas, rentier, Bryggervej 6.
 — Anton, rentier, Løkkeg. 22.
 — Jens, rentier, Sønderg. 41.
 — Johannes, rentier, Strandvejen 21a.
 — Martin, rentier, Kajstr. 38.
 — Mathias, rentier, Lærkevej 7.
 — Johannes, sadelmagerm., Almeg. 2.
 — Thorvald, sadelmagerm., Østerg. 60.
 — Karl V., sadelmagersv., Larseg. 24.
 — Kaj, skibsfører, Østerg. 75.
 — Thorvald, skrædderm., St. Torveg. 89. ☞633.
 — Johannes, skæreriarb., Ny Østerg. 28.
 — Hans, slagterm., L. Madsseg. 24. ☞103.
 — Martin, slagterm., Haslevej 26.
 — Hans, smedev., Rolighedsg. 24. ☞1641.
 — Janus Alfr., smedev., Steng. 6.
 — Thorv. Chr., smedev., Bredg. 10.
 — Markus, snedkerm., Provsteg. 10.
 — Ove, snedkerv., Havneg. 10.
 — Syend Aa., snedkerv., Borgm. Nielsens Vej 80.
 — Carlo, stenhugger, Storeg. 20b.
 — Ejner, stenhugger, Fru Krabbes Vej 18.
 — Herman, stenhugger, Mølleg. 32.
 — Herman Alfr., fhv. stenhugger, Kajstr. 40.
 — Majer, stenhugger, Malmøvej 30.
 — Julius, stenfisker, Løkkeg. 7. ☞1318v.
 — Emil V., stensliber, Borgm. Nielsens Vej 117.
 — Elfred, støbemester, Eging. 13.
 — Agnes M., syerske, Nørrebakke 8.
 — Manna, syerske, Nørreg. 27.
 — Svend Munch, teglværksarb., Grønneg. 18.
 — Knud G., telefonarb., Storeg. 34. ☞1870x.
 — Ulrikke, telefonist, Ellekongstr. 24. ☞117.
 — Arne B., tjener, Markj. 210a.
 — Egon Jarl, tjener, Rosenvvej 221.
 — Oskar, tobakshdl., Kastelsvej 8. ☞1233.
 — Johnny, tromlefører, Kirkestr. 14.
 — Arne, typograf, St. Torveg. 101.
 — Holger Chr., typograf, Ystadvej 6.
 — Villy, tømrerm., Skarpeg. 19.
 — Carl B., tømrersv., Soldaterstr. 14. ☞654.
 — Arne Munch, vognm., Kalkbrænderivej 3. ☞1760.
 — Emil, vognm., Markj. 336u. ☞1324u.
 — Helmuth, vognm., Søborgstr. 3. ☞1043.
 — Hjalmar, vognm., L. Madsseg. 59. ☞679.
 — Viktor, vognm., Smallesund 20. ☞1584.
- Pehrsson, Konrad**, chauffør, Sdr. Allé 38. ☞1386.
Pele, Caroline, arb., Birkevej 5.
Pelle, Hedyg C., frue, Fru Krabbes Vej 8.
 — Augusta, frue, Pistolstr. 5.
Persson, Frank, arb., Sønderg. 20. ☞1113.
 — Johan Ernst, arb., Sct. Mortensg. 60.
 — Karoline, detailhdl., Sønderg. 20.
 — Arno, malerm., Godthaabsvej 2. ☞559.
 — Karla, syerske, Havneg. 4.
- Petersen, Bjarne**, arb., Voldg. 37.
 — Borge, arb., Østerg. 4.
 — Carl V., arb., Kattesundet 2.
 — Ejner V., arb., L. Tverstr. 1.
 — Erik, arb., L. Torv 2.
 — Frits, arb., Østervoldg. 27.
 — Hans Andr., fhv. arb., Haslevej 87.
 — Hans P., arb., Værlandsvej 19.
 — Hilmar, arb., Marie Koføeds Vej 6.

- Petersen, Konrad Johs., arbm., Kapelvej 43.
 — Ludvig, fhv. arbm., Borgerg. 28.
 — Ludvig, arbm., L. Madsseg. 87.
 — Niels A., arbm., L. Söstr. 5.
 — Ole, arbm., Sct. Mortensg. 66.
 — Oskar Brinch, arbm., Ellekongstr. 2.
 — Ove A., arbm., Vimmelskafte 19.
 — Poul Reese, arbm., Klokkeg. 6.
 — Karl E., badem., Absalonsg. 14. ☞1040.
 — Jens P., bagerm., Magstr. 1. ☞809.
 — Karl E., bagerm., Østerg. 29. ☞579.
 — Knud V., bagerm., Kastelsvej 4. ☞1394.
 — Aage From, bankkass., St. Torveg. 95. ☞1148.
 — Holger, best., Sønderg. 21. ☞1213.
 — Søren, blikkenslagerm., Østerg. 83.
 — Knud B., blikkenslagerm., Harbovej 4.
 — Anine, fhv. boghdl., St. Torv 13.
 — Ejner, bogh., Zahrtmannsvej 101.
 — Ove F., bygm., Markj. 336aa. ☞41u.
 — Andreas Kr., chauffør, Land. Riis Vej 7.
 — Anker Th., elektriker, Landemærket 3. ☞155.
 — Erik V., elektriker, Skanørvej 8.
 — Finn, elektriker, Kattesundet 5.
 — Karl, fagforeningskass., L. Madsseg. 95. ☞1338v.
 — John Ryaa, tenrik, Thorkildsvej 391.
 — Hjalmar Th., fisker, Jernbanevej 6. ☞1358.
 — Svend Aa., fisker, Kapelvej 20.
 — Aa. Hoff, fiskehdl., Pilestr. 8. ☞458.
 — Carl M., form., Borgm. Nielsens Vej 110.
 — Christian, foretningsfører, Sdr. Allé 24a. ☞885.
 — Svend, frisørm., Østerg. 21. ☞655.
 — Agnes, frue, Smallesund 1.
 — Andrea, frue, Stormg. 6.
 — Anna M., frue, Løkkeg. 9.
 — Ellen M., frue, Langelinie 16.
 — Irene, frue, Ny Østerg. 16. ☞841.
 — Magda E., frue, Johnsonsvej 2.
 — Anine M., frk., Mølleg. 14.
 — Mathilde, frk., Mølleg. 14.
 — Petra M., frk., Lakseg. 15.
 — Tage, frugthdl., Sønderg. 46. ☞901.
 — Hans, garagemester, Voldg. 22.
 — Hans Lind, gartner, Stumpeg. 1.
 — Børge, grønthdl., Kattesundet 1. ☞1424.
 — N. M., handelsskoleforst., St. Torveg. 53. ☞485.
 — Hanny, frue, hushest, Storeg. 10.
 — Christian, keramikr., Steng. 5.
 — Agnes, kontorass., Sygehusvej 2.
 — Efraim, kontorass., Østervoldg. 44.
 — Poul, kontorass., Fabrikksvej 8.
 — Hans, kranfører, Johnsonsvej 18.
 — Hans Eloff, købm., Stormg. 20. ☞256.
 — Gert Sahl, lagereksp., Østerg. 46.
 — Aksel, fhv. mejerimontør, Storeg. 44.
 — August, murerm., Østerg. 55. ☞1243.
 — Hans Chr., fhv. murerm., Stormg. 5.
 — Lorentz, murerm., Lundensvej 23.
 — Børge E., murerm., Østerg. 55.
 — Helmer E., murerm., Violstr. 11.
 — Knud E., murerm., Knudsvej 9.
 — Carl D., portør, Lilleg. 23.
 — Emmy, prokurist, Storeg. 48.
 — Robert Norman, psykopraktør, Borgm. Nielsens Vej 85.
 — Vagn, radiotekniker, Dampmølleg. 8. ☞1248.
 — Aksel, redaktionssekr., Pæretresdalen 19. ☞1274.
 — Hans Andr., rentier, Absalonsg. 11.
 — Hans Andr., rentier, Storeg. 21.
 — Karen, rentrice, Stumpeg. 1.
 — Henry Munck, repr., Markj. 336aa.
 — Mogens Transø, repr., Nørrebakke 25 st. ☞1875.
 — Kaj V., skibsfører, Grønning. 12. ☞274.
 — Niels Arnt, skibsfører, Damg. 14. ☞1344.
 — Hakon, skibsinpektør, Kirkestr. 2. ☞1820.
 — Chr., skibsbredr., Sdr. Allé 9. ☞690.
 — Hans Møllgaard, skrædderm., Jernbanevej 6. ☞311, priv. 932.
 — Jøns A., fhv. skræddersv., Steng. 23.
 — Elias, fhv. slagteriarb., St. Torveg. 74.
 — Knud, slagterm., Ny Østerg. 64. ☞611.
 — Andreas, slagtersv., L. Madsseg. 9.
 — Albert E., snedkersv., Aakirkebyvej 2.
 — Henning, snedkersv., Byvanging 7.
 — Jens, snedkersv., Johnsonsvej 22.
 — Emil, stationsmester, St. Torveg. 100. ☞413.
 — Svend Aa., stenarb., Pæretresdalen 10.
 — Peter Chr., stenfisker, Rendeg. 3.
 — Peter Chr., stenhugger, Ny Østerg. 27.
 — Carl B., stensliber, Sct. Mortensg. 9.
 — Klara, sygeplejeass., St. Torv 53.
 — Aase Møllgaard, telefonist, Mølleg. 2. ☞1745x.
 — Knud H., telefonmontør, Harbovej 28.
 — Petersen, Emil A., typograf, Voldg. 27. ☞737.
 — Otto M., typograf, Absalonsg. 23.
 — Hans P., fhv. tømrer, Stettestr. 9.
 — Henry, tømrersv., Johnsonsvej 22.
 — Victor, vulkanisør, Østerg. 68. ☞1326.
 — Petria, Maria, ordenssøster, L. Madsseg. 14.
 — Pihl, Svend Aa., arbm., Snorreg. 2. ☞1517.
 — Viggo, fhv. arbm., Voldg. 35.
 — Hans C., fhv. avisbr., Storeg. 57.
 — Sofus, dir., St. Torveg. 64. ☞1735.
 — Knud V., fabriksarb., Borgerg. 24.
 — Agda Marie, frue, Fabrikksvej 2b.
 — Ane, frue, Østervoldg. 34.
 — Anna, frue, Haslevej 23.
 — Anna, frue, Markj., 210a. ☞738.
 — Anna E., frue, Strandvejen 83.
 — Edeline, frue, St. Torveg. 91.
 — Hanna K., frue, Mølleg. 9.
 — Hilda, frue, Absalonsg. 8.
 — Marie N., frue, Storeg. 65.
 — Mine P., frue, Ellekongstr. 12.
 — Thora V., frue, Smedeg. 13.
 — Ingeborg E., frk., Kirkestr. 4. ☞1097.
 — Jensine K., frk., Aakirkebyvej 17.
 — Petra N., frk., Nørreg. 38.
 — Thora P., frk., Kirkestr. 4. ☞1097.
 — Alfred V., gartner, Markj. 325m.
 — Christian O., graver, Bagerg. 15. ☞1034.
 — Johanne, kollektrice, Lilleg. 12.
 — Marie, kommunalærerinde, Svanekevej 25.
 — Thorvald, fhv. kusk, Snorreg. 2.
 — Viggo, laboratoriemdhj., Margrethevej 30.
 — Johs., lagerarb., Smallesund 25.
 — Hedvig, lærerinde, Sandg. 11.
 — Paul Chr., malerm., L. Torv 4. ☞1125.
 — Viktor, malerm., Sønderg. 3. ☞689.
 — Carlo, malersv., Paradisg. 12.
 — Christian, mekaniker, Borgm. Nielsens Vej 114.
 — John V., murersv., Almindingsvej 69.
 — Carl, mælkeforhdl., Svanekevej 41. ☞1006.
 — Knud J., redder, Fru Stenbergs Vej 7.
 — Anna L., rentrice, Fru Stenbergs Vej 7.
 — Johanne M., rentrice, Storeg. 1a. ☞22.
 — Loius R., sømand, Storeg. 65.
 — Herman, pens. toldvagtmester, Mølleg. 26.
 — Svend Aa., trykkeriarb., Borgm. Nielsens Vej 3.
 — Pilegaard, Svend, adjunkt, Sdr. Allé 55.
 — Pihlmann, Sylvia, frk., Mølleg. 42.
 — Ploug, Helge, arkitekt, Malmøvej 17. ☞1390.
 — Plum, Otto E., saigsforeningsbest., Løkkeg. 26. ☞1667x.
 — Poggenborg, Knud, kapt., Snellemarkt 12. ☞930.
 — Pors, Aage, adjunkt, Frydenlundsv. 12. ☞245.
 — Posche, Frida, frue, Østerg. 67.
 — Poulsen, Jens K., arbm., Østerg. 67.
 — Orla, blikkenslagerm., Slappeg. 5. ☞946, priv. 1772x.
 — Hartvig, bagersv., Svanekevej 14.
 — Poul Anker, bogh., Torveg. 3.
 — S. Fossum, dommerfuldm., Sdr. Villavej 6. ☞207.
 — Otto, fisker, Lilleg. 15.
 — Elisabeth, frue, L. Madsseg. 49.
 — Martha, frue, Pistolstr. 9.
 — Aage, fyrbøder, L. Madsseg. 53.
 — Anton, installatør, Byledsg. 80.
 — Poul J., installatør, Sct. Mortensg. 28. ☞620.
 — Oluf, køhm., Byledsg. 86. ☞1175.
 — Chr., pens. lokomotivfører, Lilleg. 15.
 — Johannes, matros, Malmøvej 22.
 — Nathalie, musiklærerinde, Nørrebakke 254. ☞261.
 — Poul, pastor, Østerg. 16.
 — Holger J., skibsfører, Steng. 41.
 — Kr., snedkersv., Vimmelskafte 24.
 — Dagmar, frue, Steng. 5.
 — Povlsen, Hans, fhv. gdr., L. Madsseg. 123. ☞965.
 — Preisler, Kirsten, off. i Frelsens Hær, Ellekongstr. 26. ☞681.
 — Pryds, Jørgen, postmester, L. Torv 18. ☞58.
 — Præstegaard, Gunnar, murersv., Ny Østerg. 48. ☞1726.
 — QVORTRUP, Christen, købm., St. Torveg. 7. ☞290.
 — RAHBECH, Ejnar, bogh., Østervoldg. 24.
 — Rasch, Elisabeth, frue, Dampmølleg. 20.
 — Ebba, frk., Sønderg. 14.
 — Egon, overfenrik, Falsterbovej 2.
 — Aksel M., pensionist, Frødingsvej 4.
 — Hans Adolf, revisor, Byledsg. 20.
 — Hans Ludv., revisor, Sct. Mortensg. 37. ☞139.
 — Einar, tobakshdl., Dampmølleg. 5a. ☞531.
 — Rasmussen, Charles, arbm., Marie Koføeds Vej 1a.
 — Ejner, arbm., Nørreg. 28.
 — Hans P., arbm., Byledsg. 50b.

- Rasmussen, Johannes**, arbm., Byvangen 10. ☞1711.
 — Knud, arbm., Marie Koføeds Vej 1b.
 — Knud A., arbm., Svanekevej 19.
 — Niels, arbm., Voldg. 51.
 — Ove, arbm., Landemærket 10.
 — Richard, fhv. arbm., Skarpeg. 4.
 — Svend B., arbm., Haslevej 24.
 — Villiam, arbm., Steng. 26.
 — Karl, bagersv., Vesetsg. 3.
 — Niels P., best., Strandvejen 55. ☞882.
 — Chr., bogtrykker, Snellemark 37. ☞340.
 — Kaj, chauffør, Markj. 325 l.
 — Poul Børge, chauffør, Storeg. 69a.
 — Knud, dagrenovator, L. Madsseg. 41.
 — Petra, eksp., Østerg. 63.
 — Ove, elektriker, Violstr. 13.
 — Knud, faktor, St. Torveg. 7.
 — Arent, form., Rendeg. 6.
 — Villiam, forv., Markj. 256a.
 — F. Kaare, fotograf, Haslevej 87b. ☞526, priv. 1144.
 — Amanda, frue, Vimmelskaflet 7.
 — Anna K., frue, Fru Stenbergsvej 10.
 — Ellen, frue, Storeg. 72.
 — Jane V., frue, Rendeg. 2.
 — Margrethe, frk., Rendeg. 2.
 — Svend, aut. gas- og vandm., Haslevej 49. ☞1454.
 — Hans P., havnearb., Bækken 40.
 — Karl Aage, havnearb., Byvangen 26.
 — Arnold, installatør, St. Torveg. 33.
 — Børge, installatør, Nørreg. 44. ☞985, priv. 1885.
 — Aksel, instrumentsliber, St. Torveg. 115. ☞1257.
 — Hans Schnack, konsulent, Kastelsvej 7. ☞1816.
 — Robert, kranfører, Sdr. Allé 28a.
 — Aksel, fhv. købm., Sct. Mortensg. 38.
 — Ludvig, lokomotivfører, Mølleg. 49.
 — Frederik, lokomotivm., Borgm. Nielsens Vej 59. ☞1245v.
 — Carlo, malersv., Nørreg. 25.
 — Henning, malersv., Dr. Kabelle Vej 22.
 — Ejgil, maskinarb., Steng. 47.
 — Arno, maskinn., Storeg. 82.
 — Edvard, matros, Skaanesvej 2.
 — Jørgen H., matros, Snellemark 37.
 — Johs., pens. overpostpaktm., L. Torv 13.
 — Otto Remin, oversergent, Larsog. 15.
 — Mogens H., overstyrm., Borgm. Nielsens Vej 111. ☞1642.
 — Juliane, pensionist, Rendeg. 6.
 — Johannes, premierløjtn., Byvangen 19.
 — Andrea, rentrice, Vimmelskaflet 6. ☞1687.
 — Jakob, skomagerm., L. Torv 13.
 — Johannes, skomagerm., St. Torveg. 39. ☞1124.
 — Erik P., slagterm., Gartnervangen 22. ☞894.
 — Niels Peter, fhv. slagtersv., Haslevej 44.
 — Knud, smører, Paradisg. 5.
 — Kaj, sparekassess., Birkevej 7. ☞1286u.
 — Andreas, spildsamler, Vimmelskaflet 12b.
 — Carl E., telefontm., Sct. Mortensg. 47. ☞845.
 — Hans H., trykker, Nørrebakke 271.
 — Hans Adolf, tømrersv., Bækken 40.
 — Hans, fhv. vognm., Sdr. Allé 28a. ☞1218.
 — Hans J., vognm., Markj. 343.
 — Kaj, vognm., Vimmelskaflet 26. ☞1318y.
Rassing, Sven, overlærer, Borgm. Nielsens Vej 50. ☞1245x.
Ravnild, Otto, gibser, Borgm. Nielsens Vej 75.
Reese, Anny, frue, Mølleg. 8.
 — Petra, frue, Borgerg. 12.
Regnersen, Andr., fhv. hønseriejer, Markj. 31a.
Reimich, Karl L., forv., Frødingsvej 3. ☞1519.
 — Svend O., kontorass., Rosenvej 22.
Reker, Hans P., murerm., Ny Østerg. 10. ☞663.
 — Knud, tømrersv., Vandrerhjemmet, Markj. 320a. ☞1340.
Richter, Christian, grosserer, Storeg. 45. ☞135.
Riddersborg, Hans Chr., slagterm., Østerg. 30. ☞564.
Riis, Andreas P., fhv. arbm., Storeg. 65.
 — Carl, fhv. arbm., Steng. 45.
 — Hans P., fhv. arbm., Larsog. 3.
 — Hans O., avlsbr., Markj. 330a.
 — Knud, brødforhdl., Østervoldg. 9.
 — Hansine M., frue, Vesetsg. 11.
 — Henriette, frue, Kapelvej 31. ☞870.
 — Marie, frk., Kapelvej 31.
 — Aage Møller, inkassator, Stettestr. 43.
 — Hjarne Møller, keramikker, Borgm. Nielsens Vej 125. ☞1710.
 — Paul Haddon Møller, keramikker, L. Madsseg. 112. ☞1236.
 — Sigrid, kommuneass., Nørrebakke 5.
 — Jørgen, købm., L. Torv 9. ☞138.
- Riis, Ejner**, maskinn., Haslevej 8. ☞1287v.
 — Carlo, murersv., Byvangen 8.
 — Hans O., rentier, Markj. 330a.
 — Johs., stenhuggerform., Absalonsg. 17.
 — Leif, tjener, Borgm. Nielsens Vej 43. ☞1725.
 — Niels Roar, tjener, St. Torveg. 36a. ☞1063.
Ringby, Hansine, frue, Mølleg. 39.
 — Frederik, tarmsv., Sveasvej 29.
Rosbach, Hertha, frue, Bellmansvej 9. ☞1724.
Rosenberg, Søren, malersv., Storeg. 44.
Rosenmeier, Georg, lektor, Hallandsvej 2. ☞1855.
Rostkjær, Peter, dir., Grønneg. 17. ☞386.
Rudkvist, Johs., forretningsf., Kalkbrænderivej 2. ☞1401.
Rustand-Larsen, Hugo, tandtekniker, Storeg. 93. ☞1446.
Rydbirk, Selmer, radiotelegrafist, Zahrtmannsvej 12.
Rømer, Alfred, fhv. arbm., Søborgstr. 1.
 — Johannes, arbm., Søborgstr. 1.
 — Otto, arbm., Strandvejen 83.
 — Svend Aa., arbm., Pæretresdalen 25.
 — Valdemar, arbm., Sveasvej 34.
 — Oswald, banem., Pilestr. 2. ☞1302.
 — Edvard, fhv. bladforhdl., Curtsvej 3.
 — Marie, frue, Torveg. 10b.
 — Johanne, frue, Sct. Mortensg. 31.
 — Vilhelmine, frue, Kalkbrænderivej 1.
 — Jens Aa., kapt., Sdr. Villavej 5. ☞719.
 — Jens A., matros, Zahrtmannsvej 3. st.
 — Ellen, rentier, Sdr. Allé 30. ☞1071.
 — Signe, rentrice, Storeg. 39. ☞80.
 — Niels G., stenfisker, Strandvejen 73.
 — Carlo, stenhugger, Nørrebakke 18.
 — Ingeborg, økonomass., St. Torveg. 62. ☞1321.
Ronne, Alfred, autovognm., Absalonsg. 15. ☞949.
 — Bodil, eksp., Sct. Hansstr. 1.
 — Esther, eksp., Vesetsg. 12.
 — Dagny A., frk., Sct. Hansstr. 1.
 — Petra, frk., Sct. Pedersg. 5.
 — Johanne, kollekturh., Sct. Pedersg. 5. ☞712.
 — Ruth, manufakturhdl., Vesetsg. 12. ☞377, priv. 345.
 — Ebba, modist, Sct. Hansstr. 1.
 — Alf H., styrmænd, Absalonsg. 17.
 — Kaj, transportarb., Olsg. 1.
 — Hans P., urmager, L. Torv 12. ☞319.
Ronne-Jensen, Orla, forretningsbest., L. Madsseg. 25. ☞277, priv. 964.
 — Ellen, kontorist, Mølleg. 56.
 — Ruth, købm., L. Madsseg. 25. ☞306.
 — Ove, maskinkonstruktør, Mølleg. 56. ☞964.
Rønne-Nielsen, Magda, herreekviperingshdl., Bellmansvej 15. ☞1415, priv. 1001.
 — Ethel, revisor, Østerg. 81. ☞70.
- SAABYE, kænner**, cand. jur., Falsterbovej 8. ☞1675.
Sadowy, Else, syerske, Johnsons Tværvej 5.
Samson, Vagn, arbm., Sdr. Allé 15.
 — Marie, frk., L. Madsseg. 31.
 — Knud, murersv., Storeg. 73a.
 — Arne, overpostb., Ny Østerg. 54.
 — William, sejlmagerv., Sdr. Allé 15.
Samuelsen, Karl, fhv. avlsbr., Sigurdsg. 6.
 — Janus, chauffør, Borgerg. 4.
Sandberg, Gunnar, matros, L. Madsseg. 96a.
Savsmark, Gerhard, overmaler, Frødingsvej 8. ☞1559x.
Schaeffer, Frank, sognepræst, Nellikg. 5. ☞747.
Schau, Jørgen, restauratør, Malmovej 1. ☞1245u.
Scheibel, Gunda, fotograf, Hallandsvej 1. ☞1622.
Scheibelein, Oluf, murersv., Sveasvej 34.
Schleisner, Hugo, dir., Østerg. 51. ☞820.
Schlichtkrull, Jørgen, flyveleder, Byledsg. 77. ☞708.
 — Ole, justitsm. motorsagkyndige, Rosenvej 41. ☞1732x.
Schmehl, Julius, fhv. slagterm., Haslevej 6. ☞962.
Schmidt, Eigil F., arbm., Pistolstr. 17.
 — Knud, driftsbest., Sct. Mortensg. 17. ☞460.
 — Svend, overpolitibetj., Sveasvej 9. ☞1014.
 — Rudolf, politibetj., Sveasvej 19.
 — Hansine, rentrice, Absalonsg. 13.
Schnoor, Aksel, bogbindersv., Borgerg. 9.
Schou, Emil, arbm., Kajstr. 28.
 — Hans E., arbm., Storeg. 71.
 — Hans P., arbm., Markj. 239.
 — Niels, fhv. arbm., Svanekevej 19.
 — Paul, arbm., Vimmelskaflet 32.
 — Gunni, bådfører, Larsog. 19.
 — Johan, bankbogh., Østervoldg. 8. ☞1482.
 — Hans C., fhv. bygningsinsp., Haslevej 81. ☞965.
 — Karlo H., chauffør, Almeg. 28.
 — Knud Andr., forstelods, Sdr. Allé 29. ☞121.
 — Petra, husbest., Nørreg. 34.
 — Jens P., fisker, St. Søstr. 2.
 — Albine H., frue, Larsog. 7.

Schou, Helma E., frue, L. Madsesg. 71.
 — Juliane, frue, Larseg. 19.
 — Andrea K., frk., St. Torveg. 105.
 — Elna, frk., Sct. Mortensg. 11. ☞943.
 — Oluf J., fhv. gdr., Storeg. 21.
 — Frida, grønthdl., Nørreg. 34. ☞753.
 — Johannes, keramikerv., Sigurdsg. 25.
 — Carl J., læge, Sønderg. 14. ☞246.
 — Gunnar, malerm., Fyrrevej 5. ☞1286y.
 — Valdemar, malerm., Lakseg. 12. ☞1447.
 — Andreas, malersv., Langelinie 22.
 — Godtfred, fhv. maskinarb., Mølleg. 21.
 — Niels J., montør, Zahrtmannsvej 32. ☞1516.
 — Sofus, pakhusarb., Lindevej 9.
 — Hjalmar, rentier, Svanekevej 31.
 — Jens Fr., skibstømrer, St. Søstr. 2. ☞29.
 — Jens, skomagerm., Pingsls Allé 19b.
 — Knud, tømrersv., Kirkestr. 5.
 — Poul, tømrersv., Løkkeg. 46.
Schov, Julius M., arbm., Steng. 13.
Schulz, Siegfried, urmager, Fru Krabbesvej 10.
Schärer, Peter, mejerist, Voldg. 61.
Schönwandt, Egon, styrmand, Voldg. 8.
Seeger, Helga, pens. oversygepl., Sandg. 51. ☞1308.
Seier, Gunnar, arbm., Havnebakken 6.
 — Ragnhild, hdl., Østerg. 1. ☞463.
 — Hans J., fhv. keramikerv., Lindevej 3.
 — Jens P., keramikerv., Havnebakken 6.
 — Carl, fhv. tømrer, Kirkepladsen 2.
Sejer, Erik, bagerm., Larseg. 18. ☞4.
 — Inger W., frue, L. Madsesg. 13.
 — Aksel, pens. skovfoged, St. Torveg. 45.
Sellberg, Adolf, arbm., Borgerg. 13.
Seremet, Mieczyslaw, arbm., Landemærket, barak 2.
Sillehoved, Svend, køb., St. Torv 2. ☞56,
 sommerbolig 938v.
 — S. P., køb., St. Torv 2. ☞56, priv. 1065.
Simonsen, Valdemar, gartner, Margrethevej 14.
Sjoberg, Knud, boghdl., Torveg. 8. ☞1323.
 — Ane, restauratør, Torveg. 8. ☞6.
 — Gunnar, tromlefører, Værmlandsvej 17.
 — Valdemar, urmager, Sønderg. 2. ☞856.
Sjögren, Gerda, husbest., Lilleg. 10.
Sjøgren, Alvilda, frue, Borgerg. 7.
 — Carl, skrædderm., Storeg. 2. ☞847, priv. 591.
Sjølander, Juliane, frue, Ny Østerg. 44.
 — Petrea, frue, Paradisg. 12.
 — Thora, frue, Borgm. Nielsens Vej 112.
 — Carl, keramikerv., Østervoldg. 23. ☞877.
 — Ejner, kreaturhdl., Tværstr. 1. ☞677.
 — Vera, telefonist, Sandg. 31.
Sjestrøm, Erik, elektriker, Zahrtmannsvej 32.
 — Børge, frisorm., Borgm. Nielsens Vej 123. ☞462,
 priv. 362.
 — Karl, slagteriarb., Rømersg. 3.
Skou, Carsten, gasværksbest., St. Torveg. 81. ☞192.
Skov, Ove J., arbm., Haslevej 63.
 — Henry G., frisorm., Storeg. 86. ☞653.
 — Jensine M., frue, St. Torveg. 84a.
 — Carl J., repr., Borgm. Nielsens Vej 113. ☞997.
Skovgaard, Laurits, drager, Toldbod 5. ☞722.
 — Elisabeth, frue, Østervoldg. 7. ☞1674y.
 — Hansine, frue, Pæretresdalen 22.
 — Gunnar, glarmestersv., Sandg. 2.
 — Jørgen, skibsmægler, Rosenvej 8f. ☞558.
 — Laurits, skibsmægler, Havneg. 1. ☞1700, priv. 746.
Skovmand, Karen, frk., Borgerg. 17.
 — Helene, musiklærerinde, Borgerg. 17. ☞573.
 — Frida, pensionist, Borgerg. 17.
Skovmose, Jenny, frk., Krystalgade 22. ☞760.
 — Jørn, glarmester, Mølleg. 8. ☞1377.
 — Cecilie, glas- og porcelænshdl., Krystalg. 13. ☞104.
Skytte, Jens, arbm., Thorkildsvej 37, st.
Sköld, Harald, mekaniker, Smedeg. 4.
Smidt, Marie M., frue, Violstr. 3.
 — Otto J., rangerform., Strandvejen 37.
Smith, Erik N. D., civiling., Værmlandsvej 12. ☞1186.
 — Vibeke, frue, Sveasvej 42. ☞1815.
Sode, J. Magnus, fhv. arbm., Absalonsg. 6.
 — Sara, husbest., Søborgstr. 3.
 — Thora, læge, Sct. Mortensg. 21. ☞756.
 — Aage Chr., snedkersv., Østervoldg. 41.
 — Gunnar, snedkersv., Byledeg. 41.
Sommer, K. Marie, afdelingsygepl., Zahrtmannsvej 132.
 ☞1786.
 — Emil, arbm., Sandg. 4.
 — Emilie, frue, Stormg. 12.
 — Regnar, fhv. lærer, Sletten 4. ☞1254.
 — Kristian M., matros, Ved Brønden 7.
 — Kristian, murerarb., Fru Krabbesvej 19.
 — Knud H., radioforhdl., Sandg. 12. ☞916.

Sommer, Otto, rentier, Klingeg. 3.
 — Th., sygehusinspektør, Amtssygehuset. ☞1166.
Sonne, Hans O., arbm., Larseg. 2.
 — Hans P., fhv. bagerm., Zahrtmannsvej 53a.
 — Karl V., bankkass., Storeg. 49. ☞30.
 — Olaf, disp., St. Torveg. 36b. ☞1477.
 — Margit, eksp., Svanekevej 63.
 — Asta, fodspeg., Snellemark 13. ☞730.
 — Einar, forretningsf., Jernbanevej 2. ☞477—357,
 priv. 767.
 — Anine K., frue, Paradisg. 22.
 — Laura M., frue, Byledeg. 46.
 — Petra F., frue, Svanekevej 63.
 — Sigrid, frue, St. Torveg. 31.
 — Anine K., frk., Ny Østerg. 60.
 — Nicoline, frk., Sct. Mortensg. 27.
 — Petra S., frk., Roseng. 17.
 — Alfred P., fhv. gdr., Borgm. Nielsens Vej 48. ☞1072.
 — Leo Koføed, havnearb., Borgerg. 11.
 — Charles, jernbanearb., Svanekevej 34.
 — Knud, keramikerv., Jernbanevej 6.
 — Viggo S., kioskejer, Fiskerbakken 3. ☞766—1266.
 — Knud V., maskinarb., Sveasvej 36.
 — Kai Koføed, modelsnedker, Borgm. Nielsens Vej 68.
 — Andreas, portør, Pilestr. 13.
 — Henning, radioforhdl., St. Torveg. 31. ☞1684.
 — Karoline, reatrice, L. Madsesg. 6.
 — Alfred, snedkersv., Aakirkebyvej 19.
 — Emma, æggekærsker, St. Torveg. 66. ☞1053.
Sonne-Hansen, Theodor, arbm., Smallesund 14b.
 — Anker, fisker, Larseg. 11.
Sonnesen, Harry K., arbm., Borgerg. 10.
Sorth, Christian, amtinsp., Bagerg. 7. ☞501, priv. 1488.
 — Johannes, fabrikarb., Fiskerstr. 16.
 — Charles K., stenhugger, Dampmølleg. 32.
Sose, Holger, savskærer, Markj. 322c.
Spanner, Albine, frue, Smedeg. 28.
 — Knud A., kass., Skanøvej 7. ☞1223.
 — Aage P., maskinm., Smedeg. 28.
Spelling, Hans, fhv. fisker, Silkeg. 3.
Staber, Thora, frue, Fabrikvej 2a.
Staffensen, Holger, kalkulator, Borgm. Nielsens Vej 78.
 — Karl-Georg, kontorass., Thorkildsvej 37, st.
 — Valter, tømrersv., Smallesund 55.
Stange, Aage, frugthdl., Snellemark 41. ☞1413.
 — Hansine, kontorass., Johnsons Tværvej 22.
Stangegård, Erik, ejendomsinsp., Sandg. 5, st. ☞372.
Stausholm, Erik, portier, Harbovej 6.
Steenberg, Anna, fletskærer, Storeg. 4.
Steffin, Alvin, arbm., L. Madsesg. 26.
Steinlein, Ingrid, frue, Curtsvej 19.
von Stemann, P. Chr., amtmand, Storeg. 36.
 ☞220, priv. 755.
Sten, Rikart M., arbm., Brækken 34.
Stenberg, Johan, gdr., Strandvejen 57.
 — Olga M., frk., Silkeg. 5.
 — Jens P., pens. maskinm., Silkeg. 5.
Stenby, Aage, bankfuldm., Storeg. 74.
 — Jenny, fhv. bestyrerinde, Kajstr. 6.
 — Edith, fhv. køb., Kajstr. 6.
 — Knud, skibstømrer, Borgm. Nielsens Vej 83.
 — Ludvig, smedessv., Ellekongstr. 16.
Stenbæk, Ulla, frue, St. Torveg. 36a.
 — Holger, redaktør, St. Torveg. 36a. ☞334.
Stender, Elise, Koføed, frue, Aakirkebyvej 6. ☞456.
 — Jørgen, grosserer, konsul, Nørreg. 8. ☞1410, priv. 1035,
 sommerbolig 1324y.
 — Helga, kontorass., Sigurdsg. 14.
 — J. Koføed, statskass., ejendomsms., St. Torv 2. ☞1045.
Stephensen, Børge L., brønder, Borgm. Nielsens Vej 46.
 — Laurence, smedessv., Borgm. Nielsens Vej 46.
Stibolt, Povl, driftsass., Kajstr. 11. ☞499.
 — Johs., pens. gasværksbest., Storeg. 85.
Strand, William, kaptajnlojtn., Værmlandsvej 4. ☞315.
Ström, Aage, lektor, Lærkevej 3. ☞1151.
Størnøse, Erik, orlogskapt., Vimmelskafte 24.
Svart, Jørgen, fisker, Kirkestr. 12.
Svendsen, Agnes, arb., Landemærket, barak 3.
 — Carlo F., arbm., Pæretresdalen 36.
 — Christian, fhv. arbm., Snorreg. 11.
 — Daniel, arbm., Vimmelskafte 27.
 — Johannes, arbm., Landemærket 19.
 — Karl K., arbm., Dr. Kabells Vej 6.
 — Per A., arbm., Lilleg. 21.
 — Martin, fhv. avlsbr., Byledeg. 76.
 — Brynjolf, distriktschef, Grønneg. 25. ☞1458.
 — Axel, chauffør, Stettstr. 17. ☞833.
 — Carl, fiskehdl., Strandvejen 41. ☞691.
 — Orla, fisker, Lilleg. 21.
 — Anna Margr., frue, Ahneg. 36.
 — Hansine, frue, Sdr. Allé 8. ☞38.

Svendsen, Jensine, frue, Kirkestr. 19.
 — Johanne, frue, Grønneg. 18.
 — Laura A., frue, Svanekevej 47.
 — Petra O., frue, Sigurdsg. 26.
 — Ragnhild, frue, Klingeg. 10.
 — Karl, gasværksarb., Set. Mortensg. 39. ☞1367.
 — Emil V., havnearb., Johnsonsvej 9.
 — Karl Aage, inkassator, Sdr. Allé 67.
 — Albert, isolator, Absalonsg. 5.
 — Kirsten R., kommuneass., Skanørvej 4.
 — Vilhelm, lagerforv., Landemærket 2. ☞846.
 — Bent H., malersv., Svasevej 7.
 — Carl M., malersv., Grønneg. 22.
 — Chr. B., mekaniker, Pæretresdalen 27.
 — Johan, montør, Smallesund 4.
 — Hans Peter, murerarb., Markj. 247d.
 — Knud, møllersv., Nørrebakke 27.
 — Gerda, pensionist, Kapelvej 39. ☞670.
 — Povl E., portør, Almeg. 1.
 — Sven, renovator, Kapelvej 33. ☞1894.
 — Chr. Rehfeld, repr., Skanørvej 4. ☞1311.
 — Gregers, skibsfører, Byvangel 23. ☞1576.
 — Svend, smedev., Østervoldg. 21.
 — Adolf, stenhugger, Lindevej 18.
 — Robert, stenhugger, Pingels Allé 11.
Svenningsen, Ernst, kommunelærer, Herman Blems Vej 7.
Svensson, Hanna, frue, Johnsonsvej 16.
 — Frits, stenhugger, Paradisg. 9.
Sølling, Poul, dommerfuldm., Pingels Allé 10. ☞1357.
Søndergaard, Metha, frue, St. Torveg. 20. ☞43.
 — Aage, manufakturhdl., Storeg. 93. ☞43, priv. 1789y.
 — Hilma, sygepl., Sdr. Allé 49. ☞1807.
Sørensen, Søren C., arb., Larseg. 1.
 — Gunnar L., arb., Almeg. 37.
 — Otto, blikkenslager, Grønneg. 27.
 — Svend, eksp., Nørrebakke 2.
 — Søren Ole, entreprenør, Smallesund 67.
 — Alf P., finmekaniker, Malmøvej 24.
 — Berthine, frue, Borgm. Nielsens Vej 123. ☞1135.
 — Carla V., frue, Myreg. 3.
 — Nathalie, frue, Silkeg. 7.
 — Eva, frk., Sdr. Allé 2b.
 — Ludvig, fhv. gdr., Stettestr. 26b. ☞1613.
 — Søren, grosserer, Zahrtmannsvej 5 st. ☞1350.
 — Søren, ing., Borgm. Nielsens Vej 7. ☞1406.
 — Axel, installator, Snellemark 39. ☞539.
 — Poul, installator, Snellemark 39. ☞539.
 — Ellen, kontorass., Svanekevej 40.
 — Finn Holm, kranfører, Zahrtmannsvej 52. ☞1275.
 — Niels S., malerm., Markj. 337ag. ☞435u.
 — Otto, maskinpasser, Malmøvej 13.
 — Søren, murerm., Mølle. 34.
 — Børge Vad, overpolitibetj., Bellmansvej 21. ☞1037.
 — Else, pensionist, Østerg. 85.
 — Emilie, pensionist, Silkeg. 7. ☞1094.
 — Kai V., portier, Byledsg. 27a.
 — Kaj, portør, Amtssygehuset.
 — Aage A., premierløjtn., Bellmansvej 7. ☞504.
 — Kristen, savskærer, Nørrebakke 2. ☞1388.
 — Svend Ove, sekretær, Rosenvej 32. ☞1648.
 — Sucl, servitrice, Lilleg. 1.
 — Jens P., skomagern., Larseg. 23.
 — Poul, skotøjshdl., Sygehusvej 6. ☞224.
 — Tony, slagtersv., L. Mortensg. 3.
 — Jens Brink, snedkersv., Absalonsg. 2.
 — Robert, stads- og havneing., Snellemark 18. ☞517.
 — Henry, stensliber, Blekingevej 2.
 — Alfred, uddeler, Kattesundet 4. ☞618.
 — Hjalmar, vognm., Sønderg. 38. ☞1135.

THAARSLUND, Johanne, reatrice, Storeg. 17. ☞802.
Thamdrup, Olga Marie, frue, Lindevej 19.
 — Sofie, fhv. lærerinde, Svanekevej 28. ☞1061y.
 — Ludvig, skrædderm., St. Torveg. 4. ☞439.
Them, Finn, overinsp., Rosenvej 102.
Therkelsen, Johannes, kommunelærer, Sdr. Allé 61. ☞1880.
 — Karen, sygepl., Sdr. Allé 7.
Therkildsen, Victoria, frue, Steng. 11.
Thiesen, Henry, overpolitibetj., Birkevej 1. ☞1138.
 — Børge, telefonmontør, Kalkbrænderivej 6. ☞697x.
Thinggaard, Kristen, kirkeværge, Vimmelskafte 32. ☞33.
 — Svend, købm., Frydenlundsg. 5. ☞127, priv. 1272.
Tholander, Chr., fhv. farvedsl., St. Torveg. 5. ☞1365.
 — Alfred, fhv. vaskerlejer, Torveg. 1. ☞857.
Thomsen, Karl Bernh., L. Madsseg. 64.
 — Peter K., arb., Steng. 19.
 — Ejner, avlsbr., Markj. 327. ☞469u.
 — Tage, bogh., Mølle. 18. ☞1099.
 — Hedvig, frue, Bækken 28.
 — Carl, kapt., Lærkevej 19. ☞1453.

Thomsen, Hans O., lods, Pæretresdalen 38. ☞1592.
 — Aksel, motorpasser, Sigurdsg. 24.
 — Carl P., oberst, Storeg. 42. ☞42—1142—999.
 — Dagny, pens. overlærer, Grønneg. 28. ☞714.
 — Hedvig, pens. overlærer, Grønneg. 28. ☞714.
 — Andreas M., overmontør, St. Torveg. 107.
 — Gurli, telefonist, Bækken 28.
 — Ellen, trikotagehdl., Grønneg. 28. ☞811, priv. 714.
 — Rudolf, urmager, Storeg. 84. ☞572, priv. 1315.
 — Arne, værkfører, Rosenvej 12 st. ☞1890.
Thorn, Kristian, eksp., Kalmarvej 13. ☞1558.
 — André, slagterm., St. Torveg. 51. ☞497.
 — Poul, vognm., Vimmelskafte 25. ☞1631.
Thorngreen, Charles, malerm., Kapelvej 6. ☞551.
Thors, Jørn, amtsfuldm., Rosenvej 18 st. ☞1643.
Thorsen, Edvin, arb., Storeg. 61.
 — Herluf, arb., Malmøvej 29.
 — Janus Chr., fhv. arb., Byledsg. 43.
 — Olaf Dahl, arb., Almindingsvej 78.
 — Johs., fhv. avlsbr., Vimmelskafte 14.
 — Ola, fhv. avlsbr., Kirkestr. 25.
 — Orla, brolægger, Mølle. 40.
 — Erik H., chauffør, Aakirkebyvej 27.
 — Einar, forv., Lærkevej 1.
 — Laura, frue, Lygtestr. 3.
 — Lise M., frue, Absalonsg. 4.
 — Marie K., frue, Sigurdsg. 8.
 — Julie K., frk., Kapelvej 25.
 — Aage, ing., Rosenvej 161.
 — Ellen, kontorass., Bagerg. 8.
 — Ebba, lærerinde, Sigurdsg. 8.
 — Viggo, malersv., Sigurdsg. 8.
 — Knud M., maskinarb., Harbovej 20.
 — Svend, motorpasser, Strandvejen 75.
 — Thor, murerarb., Dr. Kabells Vej 26.
 — Peder Dahl, mælkeforhdl., Østerg. 58.
 — Harriet, pensionist, Bagerg. 8.
 — Jens, rentier, Sdr. Allé 13.
 — Alfred G., snedkersv., Damg. 15.
 — Ludvig, snedkersv., Storeg. 61.
 — Janusine, fhv. tobakshdl., Almeg. 15.
Thuesen, Kirsten, best., Haslevej 66. ☞1860, priv. 1551.
 — Kristian, fhv. mejeribest., Haslevej 66.
Thule, Aage J., maskinm., Smallesund 6.
Thulin, Axel, maskinarb., Sigurdsg. 7.
 — Holger, motorvognsfører, Absalonsg. 16.
Thunberg, Axel, fiskeskipper, Løkkeg. 42.
Thyge, Kaj, smedev., Borgerg. 8.
Thygesen, Albine, arb., Sønderg. 41.
Thøgersen, Lars, gravemester, Byvangel 40.
Tarp, Peter B., kontorist, Godthaabsvej 2.
Tofte, Karl E., skomagern., Byvangel 9.
Tougaard, Kaj, eksp., St. Torveg. 36b.
Touværld, Jens L., købm., Sønderg. 10. ☞1665.
Tranberg, Hans P., bankfuldm., Svanekevej 56. ☞1552.
 — Elisabeth, frk., Bagerg. 6.
 — Johanne, frk., Bagerg. 6.
 — Jens Chr., stenhugger, Steng. 48.
Truelsen, Erik, bogh., Byledsg. 53.
 — Karl, isolator, Lilleg. 18.
 — Hugo, journalist, Nørreg. 13.
Tørnstrøm, Oskar, inkassator, Haslevej 12. ☞1246.

ULNITS, Johannes, kommunelærer, Thorkildsvej 35 st.

VALENTIN-ANDERSEN, Elly, barnepl., Strandvejen 29.
 — Carl, tømresv., Strandvejen 29.
Valentiner-Branth, Else, bibliotekar, Nørreg. 22.
Vallentin, Richard, bygm., Storeg. 73b. ☞757.
Vang, Johannes, kolportør, Rolighedsg. 28. ☞763.
 — Thora, reatrice, Slagterg. 11.
Veilbæk, Marius, stadsdyrlæge, Krystalg. 14. ☞440.
Veng, Anna J., frk., Nørreg. 19. ☞544.
 — Ninius, kioskejer, Nørreg. 19. ☞890, priv. 544.
Vest, William, fisker, Soborgstr. 5.
 — Aage, grønthdl., Silkeg. 10. ☞1083.
 — Gunnar, handelsgartner, Pingels Allé. ☞1636.
 — Carl O., ing., Nørrebakke 15a. ☞384.
Vesterberg, Oskar, malerm., Provstg. 1. ☞742.
Vesterdahl, Johannes, overpostb., Bredg. 13.
Vestergaard, Marie, pensionist, Sønderg. 43.
Vesth, Hedvig, arb., Johnsons Tværg. 13.
 — Georg, fhv. ejendomshdl., Østerg. 35.
 — Agnes, Dorthea, frue, Fiskerbakken 5.
 — Harald, købm., St. Torveg. 7. ☞660.
 — Peter O., rentier, Steng. 40.
 — Esther, sygepl., Zahrtmannsvej 2.
 — Petra, fhv. sygepl., Steng. 40.
Vibe, Jakob S., gartner, Svanekevej 49.
Viemose, Kaj, ing., Rosenvej 42. ☞1794.
Vilhelmsen, Poul Aage, arb., Romersg. 8.

Vilhelmsen, Karen, frue, Mølleg. 24.
 — Karen O., frue, Rømersg. 8.
 — Edith, frk., Rømersg. 8.
 — Anders, kommiss, Rosenvej 18 st.
 — Frits, motorvognsfører, Rosenvej 181.
 Vinten, Barbra, telegrafass., Zahrtmannsvej 13 st. 6567.
 Voigt, Bernhard, arbm., Ellekongstr. 18.
 — Olga, frue, Sct. Mortensg. 6.
 Voldum, Johannes, købm., Thorildsvej 8. 667.
 Voss, Karen, adjunkt, St. Torv 4.
 WAHLGREEN, Charles, maskinm., Margrethevej 8. 1100
 — Richard, fhv. skræddersv., Aakirkebyvej 12.
 Wahlqvist, Arnold, kioskejer, Østerg. 33. 830.
 Walthers, Niels, skrivemaskinemekaniker, St. Torveg. 36b.
 Warming, Oluf, lagerarb., Nørreg. 15.
 Wegener, Herluf, brandinsp., oberstløjtn., Storeg. 34.
 255.
 Weinrich, Sigurd, overass., Sandg. 1 st.
 Wendel, Herman E., arbm., Almindingsvej 60. 1621.
 — Kristian, trafikmedhj., Almindingsvej 60.
 West, Villy D., arbm., Storeg. 9.
 — Hans C. Sode, bogh., Haslevej 75.
 — Paula, eksp., Sigurds. 4.
 — Anna D., frue, Sigurds. 4.
 — Jens F., fhv. grosserer, Fyrrevej 2. 676.
 — Palle, grosserer, Storeg. 18. 405—432, priv. 919.
 — Poul V., havnearb., Kajstr. 8.
 — Valborg, keramikker, Sigurds. 4.
 — Holger Sode, kontorass., Steng. 21.
 — Hans P., møbelsnedker, Byvangen 12.
 Westh-Hansen, Johs., sparekassebogh., Sdr. Allé 39. 634.
 Westerdahl, Borge, arbm., Lundensvej 16.
 — Henry, fabrikant, Bækken 20. 761, priv. 1761.
 — Anine E., frue, Kastanievej 9.
 Westergaard, Else, husbest., L. Ellekongstr. 1.

Westh, Poul, amtsinsp., Snellemark 16. 674, priv. 647.
 — Svend Aa., arbm., Ny Østerg. 24.
 — Jens, bankass., Østervoldg. 12. 673.
 — Erik Mossin, chauffør, Damg. 4b.
 — Alma, frue, Krystalg. 22.
 — Amalie, frue, L. Madsseg. 96a.
 — Petra M., frue, Aakirkebyvej 16.
 — Kaj V., insp., Grønneg. 14a.
 — Jens, modelsnedker, Dampmølleg. 24.
 — Martha, musiklærerinde, Aakirkebyvej 16.
 — Emil, revisor, Borgerg. 1.
 — Carl H., toldass., Sygehusvej 1. 1757x.
 — Hans P., urmagerm., Svanekevej 38. 1831.
 Weyhe, Johanne, bogh., Sandg. 32. 1768x.
 Wibe, Oluf, pens. lokomotivfører, Lilleg. 13. 1742x.
 Wilhelmsen, Hans E., murer sv., Marie Koføeds Vej 1a.
 1041u.
 — Roland, murer sv., Marie Koføeds Vej 1c.
 Wilsky, Marie, inkassator, Absalonsg. 29. 234.
 Wilsgård, Axel, kontorchef, St. Torv 153. 341.
 Wolder, Peder, fhv. arbm., Murer. 8.
 Wolf, Bente, defektrice, Sandg. 53.
 — Knud, forsikringsinsp., Pæretærsdalen 26. 1840.
 — Ella, frk., Løkkeg. 15.
 Wulf, Peter, disponent, Havneg. 4.
 Wulff, Emanuel, arbm., Rolighedsg. 20.

ZABELL, Knud, sergent, Haslevej 18.
 Zeberg, Martha, frk., L. Madsseg. 14.
 Zieby, Maria, frue, Markj. 350.
 Zinglersen, Axel, tømrersv., Storeg. 43.

ØLSTED, Emil, malerm., Østerg. 3. 253.
 Østerlund, Eleanor, modist, Østervoldg. 36.
 — Aage, varmemester, Østervoldg. 36.

Personregister for Svaneke

AAKJÆR, Margrethe P., rentrice, frk., Sønderg. 27.
 Andersen, E. Johs., bagerm., Bagerg. 4. 147.
 — Emil, borgmester, revisor, Vesterg. 20. 32—226.
 — Aksel, dylrlæge, Storeg. 20. 121.
 — Andrea H., husbest., frk., Torvet 2.
 — Anine C., husbest., frk., Bagerg. 3.
 — Emil M., malersv., Havnebakken 4.
 — Christian, rentier, Skovg. 13.
 — Christine, rentrice, frk., Kirkebakken 1.
 BAHN, Ejner C., blikkenslagersv., Nørreg. 7.
 — Ludvig, landpostb., Havneg. 17. 214.
 — Leo P., skotøjshdl., Henrik Hansensg. 15. 244.
 Bech, Kristian A., arbm., I Pilene 4.
 — Harald P., bygm., Havneg. 8. 189.
 — Emma O., frue, Sønderg. 23. 92.
 — Else, husass., frk., I Pilene 4.
 — Ingrid, husass., frk., I Pilene 4.
 — Hansa, kontorass., frk., Sønderg. 23.
 — Johannes A., malerm., Sønderg. 20. 204.
 — Hans E., malersv., Havneg. 8.
 — Sejer H., murer m., Reberbanevej 3. 166.
 — Knud H., murersv., Sønderg. 16.
 Becker, Olga K., rentrice, frk., Kirkebakken 5.
 Bentsen, Hans P., fisker, Elmevej 4.
 Bertelsen, Otto A., bygm., Skovg. 1.
 — Karen E., kontorist, frk., Skovg. 1.
 Beyer, Oluf H., arbm., Lindevej 1.
 — Marie, rentrice, frk., Postg. 15.
 Bidstrup, Ludvig K., arbm., Ndr. Strandvej 29.
 — Bjarne H., sømand, Ndr. Strandvej 29.
 Bistrup, Amanda C., rentrice, frk., Sønderg. 32.
 Bjerregaard, Jens P., rentier, Vippebakke 1.
 — Emmy G., restauratør, frk., Storeg. 1.
 Blem, Carl M., rentier, Munkeg. 3.
 Bloch, Søren, vandrerhjembest., Reberbanevej 5.
 Bohn, Christian H., arbm., Nørreg. 14.
 — Inger M., telefonistinde, frk., Nørreg. 14.
 Boisen, Mathias C., skoleinsp., Storeg. 2. 229.
 Bolmgren, Volmer I., arbm., Skipperg. 1.
 — Hjalmar I., rentier, Sønderg. 30.
 Boss, Jørgen M., foretningsbest., Storeg. 18. 12.
 — Hans Chr. Hasager, læge Postg. 6. 209.

Brandt, Ejner W., arbm., Vippebakke 6.
 Bruun, Lizzie, lærerinde, frk., Ndr. Strandvej 24.

CHRISTENSEN, Johs. L., avlsbr., Svaneg. 6.
 — Ulla B., frk., Borgerg. 4.
 — Herman Fridolf, gross., Svaneg. 2. 217.
 — Karen, husbest., frk., Svaneg. 6.
 — Christian C., mekaniker, Postg. 1.
 — Gunnar, møbelhdl., Torveg. 4. 125.
 — Margrethe M., rentrice, frue, Svaneg. 2.
 — Peter C., rentier, Storeg. 14. 16.
 — Else E., sygepl., frue, Sandg. 24.
 — Georg C., toldforv., Borgerg. 4. 190.
 — Viggo K., vognm., Skipperg. 3. 202.
 Christiansen, Evald M., frisorm., Henrik Hansensg. 2.
 — Louise K., frue, Kirkepladsen 1.
 — Else Lund, frk., Kirkepladsen 1.
 Christoffersen, Gunnar, bagerimedhj., Vigebakke 3.
 — Hénning, bagersv., Otto Holst Bakke 1.
 — Peter Chr., rentier, Vigebakke 3.
 Christrup-Madsen, Helmer, kæmner, byraadssekretær,
 Reberbanevej 6. 241.
 Corfitzen, Erik N., medhj., Nørreg. 16.

DAM, Thor, depotindehaver, Havnebakken 4. 26.
 — Jens M., medhj., Kirkepladsen 2.
 — Ina, musiklærerinde, frk., Brøndstr. 3. 144.
 — Eduard H., rentier, Storeg. 26. 52.
 — Ottomine K., vaskerlejer, frue, Rønnevej 6.
 Davidsen, Annine, rentrice, Nyg. 9.
 Drejer Ester K., rentrice, frk., Tempelvej 14.
 — Karl K., rentier, Postg. 5.
 — Ludvig V., rentier, Tempelvej 14.
 Dybech, Ulla, keramikker, frk., Postg. 1.

ELLEBY, Aage K., arbm., Madvigsg. 5.
 — Kristian A., rentier, Madvigsg. 5.
 — Birthe Marie, syerske, frk., Madvigsg. 5.
 Emanuelsson, Lillian V., frue, Trappengang 1.
 Engel, Emil O., fhv. bankdir., Sønderg. 7. 167.
 Engset, Preben, bogh., Torvet 1. 154.
 Eriksen, Emil M., blikkenslagerm., Henrik Hansensg. 4.
 Espersen, Herman P., fhv. avlsbr., Klippeg. 3.

Espersen, Karl Andr., husejer, Ahornvej 2. 193.
— Herman A., restauratør, Storeg. 10.

FENTZ, Jørgen, bankbogh., Postg. 6.
Flies, Vilhelm A., fhv. skipper, Havnebakken 5.
Folkmann, Aage S., snedkersv., Ndr. Strandvej 1.
Frandsen, Einar B., fyrrmester, Skovg. 26. 95.
Frederiksen, Povl E., køb.; Storeg. 2. 9.
— Chresten, rentier, Vesterg. 4.
— Christian M., rentier, Rønnevej 14.
Frithiof, Karoldus, arbm., Hellig Kilde 4.
Frithjof, Anker, chauffør, Byledsbakke 5.
Funch, Jacob V., arbm., Sønderg. 26.
— Boye K., biografdir., Madvigsg. 2. 47.
— Anders, rentier, Vesterg. 5.

GIDEON, Ellen H., frk., Havnebakken 2.
— Ingeborg K., lærerinde, frue, Havnebakken 2. 203.
Gjessing, Margrethe, centralbest., frue, Brøndstr. 1. 150
Grimm, Hansine M., rentier, frue, Borgerg. 1.
Gudbergesen, Karen M., rentier, frue, Vesterg. 5.

HAMMER, Johannes H., fotograf, Storeg. 12. 94.
— Ole, rentier, Sønderg. 19.

Hansen, Emil K., arbm., Elmevej 10.
— Jens Johs., arbm., Vesterg. 19.
— Poul Andr., arbm., Nyg. 13.
— Erling I., bagersv., Ved Parken 4.
— Jørgvar C., bagersv., Lille Plads 1.
— Fred Gustav, barbersv., Ved Parken 4.
— Carl E., chauffør, Havneg. 11.
— Aage P., dampskibseksp., Svinget 2. 18.
— Svend Aage, disponent, Postg. 6. 220.
— Anna, eksp., frk., Storeg. 28.
— Hans N., fisker, Sander Dichsg. 7. 264x.
— Christian M., fisker, Skovg. 20.
— Hans A. T., fisker, Østerg. 8. 34.
— Poul Johs., fisker, Sander Dichsg. 1. 89.
— Hans C., fhv. skrædderm., Henrik Hansensg. 13.
— Asta M., frue, Torveg. 7. 139.
— Emmy E., frue, Bagerg. 1.
— Ingeborg, frue, Borgerg. 3.
— Ingeborg A., frue, Ved Parken 4.
— Dagny J., frk., Bagerg. 1.
— Kristine, frk., Nyg. 3.
— Marie E., frk., Ved Parken 1.
— Ulla F., frk., Havneg. 10.
— Christian E., gartner, Lindevej 6. 114.
— Karlo M., gartner, Madvigsg. 1.
— Hilma V., hotelejer, frue, Storeg. 32. 13.
— Betty M., husass., frk., Sander Dichsg. 7.
— Etly J., husass., frk., Vesterg. 19.
— Vibeke S., husass., frk., Ved Parken 4.
— Emma L., husbest., frk., Skovg. 19.
— Laura M., husbest., frk., Tempelvej 8.
— Magna, husbest., frk., Helgolandsg. 7.
— Knud K., installer, Storeg. 16. 196.
— Frank H., køb., Havneg. 10. 25.
— Børge H., malersv., Torvet 2.
— Kaj Aage, malersv., Kirkebakken 6.
— Arne J., medhj., Vesterg. 19.
— Frede K., medhj., Elmevej 10.
— Jens A., mekaniker, Nørreg. 5. 131, priv. 107.
— Otto M., musikdir., Helgolandsg. 9. 11.
— Karl A., pakhusform., Madvigsg. 1.
— Theodor, pantefoged, Skovg. 18. 174.
— Jacob P., pens. postfuldm., Vigebakke 7. 185.
— Edvard J., politibeti., Munkeg. 5. 210.
— Hans A., postb., Torvet 4.
— Amalie F., rentier, frue, Henrik Hansensg. 15.
— Anna J., rentier, frue, Sønderg. 22.
— Emil N., rentier, Munkeg. 7.
— Herman F., rentier, Vagtbdg. 5.
— Ingeborg, rentier, frue, Munkeg. 7.
— Jenny, rentier, frk., Hellig Kilde 7.
— Jenny P., rentier, frk., Sønderg. 3.
— Karen Slengerik, rentier, frue, Postg. 6. 247.
— Karoline M., rentier, frue, Ved Stranden 4.
— Laurits Chr., rentier, Sønderg. 5.
— Marie C., rentier, frue, Vesterg. 21.
— Mathea K., rentier, frue, Henrik Hansensg. 5.
— Mathias A., rentier, Sander Dichsg. 5.
— Mine, rentier, frue, Torveg. 3.
— Oluf, rentier, Storeg. 3.
— Otto Vald., rentier, Østerg. 3.
— Thorvald Chr., rentier, Sander Dichsg. 5.
— Hans E., repr., Vagtbdg. 7. 188.
— Alfred Schou, rutebilchauffør, Torvet 5. 123.
— Richard P., rutebilchauffør, Torvet 9.
— Ole J., salgsbest., Postg. 7. 113.
— Laurits M., skomagern., Madvigsg. 6.

Hansen, Hans E., skotøjshdl., Storeg. 15. 108.
— Harald P., slagterm., Storeg. 30. 169.
— Christian E. P., snedkerm., Storeg. 12. 112.
— Viktor A., snedkerm., Helgolandsg. 7. 129.
— Hans Andr., snedkersv., Østerg. 1. 60.
— Herman, snedkersv., Sønderg. 11.
— Preben B., snedkersv., Storeg. 12.
— Knud P., sparekassekass., Storeg. 6. 237x.
— Kristine M., syerske, frk., Tempelvej 8.
— Frode E., sømand, Reberbanevej 2.
— Edvard K., tømrer, Vagtbdg. 3.
— Hans Chr., tømrer, Havneg. 11.
Hartlund, Karen M., cand. pharm., frue, Ndr. Strandvej 11
Hellisen, Gudrun K., husbest., frk., Kirkevangen 13.
— Helga F., kontorass., frk., Sønderg. 1.
— Astrid H., syerske, frk., Kirkevangen 13.
Hermansen, Elisabeth S., frue, Svanevej 4.
— Amanda P., rentier, frk., Havnebakken 3.
Hjorth, Marie J., fhv. bankass., frk., Lille Plads 2.
— Hans P., fhv. skibsfører, Sander Dichsg. 8. 222.
Holm, Bjarne V., arbm., Rønnevej 2.
— Kaj Lou, arbm., Nyg. 7.
— Ove P. Lou, bagersv., Havneg. 15.
— Børge Lou, blikkenslager, Havneg. 15.
— Vilhelm, bødker, Sønderg. 6.
— Asta K., frue, Sønderg. 21.
— Borgny A., frue, Kirkevangen 4.
— Clara O., frue, Ahornvej 4.
— Inger M., frue, Lindevej 3.
— Knud A., kommis., Otto Holst Bakke 2.
— Hans A., overpostb., Henrik Hansensg. 1.
— Hans A., rentier, Skovg. 21.
— Hans C., rentier, Fiskerg. 5.
— Ole J., rentier, Skovg. 4.
— Poula R., rentier, frue, Tempelvej 14.
— Svend Aage, snedkersv., Sdr. Strandvej 2.
— Caroline, sygepl., frue, Otto Holst Bakke 2.
— Poul K., sømand, Reberbanevej 4.
Holmgren, Carl, køb., Havneg. 6. 69.
— Per, medhj., Havneg. 6.
Holst, Peter B., fhv. køb., Torvet 2. 65.
— Karen S., rentier, frk., Postg. 1.
Hornung, Conrad Chr., skovdirer, Rønnevej 16. 116.
— Merete, telefonistinde, frk., Rønnevej 16.
Hviid, Peter O., rentier, Skovg. 15.
Høi, Kaj R., skibsfører, Postg. 1.

IBSEN, Hansine P., husbest., frk., Sander Dichsg. 2.
Ipsen, Janus M., brødkusk, Helgolandsg. 5.
— Carl J., fisker, Nørreg. 2.
— John E., fisker, Nørreg. 2.
— Gunnar P., køb., Torvet 3. 81.
— Ellen M., lærerinde, frk., Borgerg. 8.
— Niels O., mekaniker, Postg. 4.
— Mathilde M., rentier, frk., Hellig Kilde 1.

JAKOBSEN, Valdemar P., gartner, Storeg. 5. 182.
— Reimert, postmester, Postg. 2. 45.
Jensen, Herluf P., arbm., Henrik Hansensg. 7.
— Kristian D., arbm., Tempelvej 14.
— Otto F., arbm., Brøndstr. 8.
— Christian M., avisbr., Tempelvej 6.
— Johanne M., eksp., frk., Byledsbakke 2.
— Ebba H., frue, Ndr. Strandvej 6.
— Anna G., frk., Madvigsg. 8.
— Viggo Chr., gartner, Vesterg. 12.
— Inger M., husbest., frk., Nørreg. 6.
— Margrethe E., husbest., frk., Vigebakke 7.
— Vilhelmine D., husbest., frk., Skovg. 10.
— Arthur K., landbrugsmedhj., Tempelvej 14.
— Eigil, lærer, Vesterg. 13. 236.
— Thorvald Chr., malerm., Kirkevangen 5. 231y.
— Per Torben, malersv., Ved Stranden 4.
— Erik J., medhj., Tempelvej 14.
— Børge, murersv., Postg. 4.
— Jens T., mælkeforhdl., Sønderg. 36. 104.
— Emil P., pens. baneform., Lille Plads 1.
— Viggo, pens. togfører, Byledsbakke 3.
— Karen O., pensionist, frue, Storeg. 2.
— Hansine K., rentier, frue, Skovg. 23.
— Hjalmar Th., rentier, Tempelvej 7.
— Louise K., rentier, frue, Ndr. Strandvej 4.
— Poul O., rentier, Vagtbdg. 10.
— Sanna K., rentier, frue, Henrik Hansensg. 7.
— Karl K., snedkersv., Tempelvej 11.
— Jakob F., sømand, Brøndstr. 8.
— Ellen H., telefonistinde, frk., Hellig Kilde 3.
Jeppsen, Sigurd arbm., Hellig Kilde 1.
— Aksel L., fisker, Nørreg. 6.
— Albert, rentier, Klippeg. 6.
— Karoline K., rentier, frue, Hellig Kilde 1.

Jespersen, Agnes, reatrice, frue, Sønderg. 22.
 Johansen, Johanne, husbest., frk., Svane. 1.
 — Kjeld, skomagerm., Postg. 17. 100.
 Johnsen, Karl K., gartnermedhj., Skipperg. 5.
 — Nicoline M., reatrice, frue, Skipperg. 5.
 — Arne, smedev., Skipperg. 5.
 Jørgensen, Carl, arbm., Henrik Hansensg. 9.
 — Henrik Boss, arbm., Skipperg. 1.
 — Peter K., arbm., Fiskerg. 11.
 — Aksel T., chauffør, Torveg. 1.
 — Christian S., fisker, Fiskerg. 9.
 — Eghard V., fisker, Ved Stranden 2.
 — Henning C., fisker, Fiskerg. 9.
 — Jørgen P., fhv. sparekassedir., Vigebakke 6.
 — Ida K., frue, Fiskerg. 11.
 — Iris V., frk., Sønderg. 31.
 — Andreas, fyrrskibskok, Svinget 4.
 — Ruth E., husass., frk., Henrik Hansensg. 9.
 — Kristian P., køb., Hullebakke 4.
 — Knud K., mekaniker, Svinget 4.
 — Poul V., pedel, Sønderg. 31. 115.
 — Janus Chr., rentier, Storeg. 28.
 — Louise M., reatrice, frue, Skovg. 3.
 — Marie, reatrice, frue, Tempelvej 4.
 — Børge K., vognm., Fiskerg. 11. 138.
 — Knud E., vognm., Skovg. 5. 15.

KAAS, Jokum P., rentier, Storeg. 8. 67.
 Kihl, Inger A., frue, Lille Plads 6.
 Kiilerich, Alma B., reatrice, frue, I Pilene 5.
 Kjeldsen, Gunhild I., reatrice, frue, Svane. 3.
 — Hans Chr., rentier, Svane. 3.
 Kjølbj, Marie, frue, Sander Diehsg. 9.
 Kjølter, Hans A., fhv. avlsbr., Ndr. Strandvej 14. 152x.
 — Nielsine K., frk., Ndr. Strandvej 14.
 — Ludvig A., installatør, Skovg. 16.
 Klausen, Jens S., fhv. kommunkass., Torveg. 3. 48.
 Knudsen, Henny E., damefrisør, frk., Torvet 2. 211.
 — Karl R., fisker, Havnebakken 1.
 — Kristian J., fisker, Nørreg. 1.
 — Peter K., fisker, Henrik Hansensg. 11.
 — Peter M., rentier, Fiskerg. 13. 33.
 Koch, Aksel M., arbm., Tempelvej 7.
 Kofoed, Børge V., køb., Sønderg. 9. 2.
 Kofoed, Else M., bogh., frk., Postg. 6.
 — Herman Thorsen, chauffør, Sander Diehsg. 3.
 — Holger Brandt, fhv. gdr., Storeg. 21. 262x.
 — Carl J., fhv. graver, Hellig Kilde 4.
 — Konrad D., graver, Postg. 6. 183.
 — Berthe, husass., frk., Torveg. 5.
 — Elisabeth H., husbest., frk., Storeg. 9.
 — Poul Edv., køb., Storeg. 2. 31—175.
 — Bengt, murerstv., Henrik Hansensg. 5.
 — Anker E., pens. overlærer, Svane. 1.
 — Anna K., reatrice, frue, Hellig Kilde 9.
 — Anna K., reatrice, frk., Ndr. Strandvej 11.
 — Ellen R., reatrice, frk., Vesterg. 33.
 — Hansine P., reatrice, frue, Madvigsg. 10.
 — Jane L., reatrice, frue, Vesterg. 3.
 — Jens A., rentier, Storeg. 9.
 — Johanne M., reatrice, frue, Vesterg. 16.
 — Laura K., reatrice, frue, Henrik Hansensg. 5.
 — Laura P., reatrice, frue, Kirkebakken 2.
 — Marie E., reatrice, frue, Reberbanevej 11.
 — Peter, rentier, Ndr. Strandvej 10. 119.
 — Hans K., savværksejer, Rønnevej 1. 74.
 — Richard A., sparekassedir., Torveg. 5. 19.
 — Marie, syerske, frk., Brøndstr. 2.
 — Poul, vognm., Torvet 9. 159.
 Kofoed-Dam, Jens P., gdr., Svane. 3. 173.
 — Holger, medhj., Svane. 3, Rønnevej 3.
 — Svend G., medhj., Svane. 3, Rønnevej 3.
 — Vilmer, medhj., Svane. 3, Rønnevej 3.
 Krik, Chr. A., fhv. fiskehdl., Henrik Hansensg. 2. 178.
 Kristoffersen, Hans E., skrædderm., Storeg. 12.
 Kure, Henry O., arbm., Kirkebakken 3.
 — Ingrid T., husass., frk., Kirkebakken 3.
 — Bjarne P., matros, Byledsbakken 5.
 — Agnethe J., reatrice, frue, Kirkebakken 5.
 — Jens P., rentier, Reberbanevej 16.
 — Julius Chr., rentier, Trappegangen 5.

LARSEN, Albert, arbm., Postg. 13.
 — Holger, arbm., Elmevej 3.
 — Adolf M., bygm., Sønderg. 2. 160.
 — Gunhard, chauffør, Vesterg. 25.
 — Ejnar V., depotindehaver, Skovg. 6. 255.
 — Ellen K., frue, Munkeg. 7.
 — Emilie S., frue, Kirkebakken 7.
 — Jenny D., frk., Elmevej 3.
 — Axel A., gartner, Ndr. Strandvej 24. 73.

Larsen, Grethe, husass., frk., Munkeg. 7.
 — Frede B., mekaniker, Munkeg. 7.
 — Anna M., reatrice, frue, Parkvej 2.
 — Jens P., rentier, Sønderg. 6.
 — Marie, reatrice, frue, Sønderg. 22.
 — Peter C. Kofoed, rentier, Vagtbodg. 9.
 — Villy Kristine, reatrice, frue, Vigebakken 8.
 — Vilh. A., smedem., Storeg. 13. 164—168.
 — Aksel F., smedev., Vigebakken 8.
 Lind, Ingeborg M., farvehdl., frue, Postg. 3. 100.
 — Ralf M., frisør., Ndr. Strandvej 9.
 — Nicoline M., frk., Fiskerg. 1.
 — Harald I., malerm., Postg. 3. 100.
 Lindblad, Jørgen E., mekaniker, Hellig Kilde 5. 56.
 — Sigfred A., smedem., Hellig Kilde 5. 56.
 Lou, Carl Chr., fyrmehdj., Fiskerg. 4.
 Lund, Johan B., fisker, Madvigsg. 14.
 — Johanne M., frue, I Pilene 4.
 — Marie T., husbest., frk., Skovg. 16.
 — Ludvig A., køb., Postg. 19. 14.
 — Jensine, reatrice, frue, Lindevej 2.
 Lyngbjerg, Jenny K., pens. lærerinde, frk., Vesterg. 8. 213.

MADSEN, Niels O., chauffør, Tempelvej 10.
 — Math. C., desinfektor, Henrik Hansensg. 3. 110.
 — Marie J., frk., Sønderg. 29.
 — Katrine K., reatrice, frk., Sønderg. 29.
 — Hans J., vognm., Tempelvej 3. 6.
 Madvig, Laurits H., rentier, Storeg. 19.
 Malmgreen-Hansen, Knud, tømrersv., Lindevej 6.
 Marcher, Marie K., reatrice, frue, Rønnevej 8. 197.
 — Dorteia H., reatrice, frk., Rønnevej 8. 197.
 Marcussen, Marcus P., sygehuslæge, Storeg. 22. 3.
 Marker, Hanne I., eksp., frk., Skovg. 17.
 — Louis A., havnefoged, Skovg. 17. 40.
 — Hans O., rentier, Lille Plads 3.
 — Peter Berg, sømand, Skovg. 17.
 Mau, Helene, fodspecc., frue, Kirkebakken 2.
 Mikkelsen, Chr., arbm., Vigebakken 1.
 — Karl E., chauffør, Nørreg. 12.
 — Anna J., reatrice, frue, Lille Plads 4.
 — Augusta K., reatrice, frue, Vesterg. 6.
 Mogensen, Anker N., avlsbr., Vigebakken 2. 252x.
 — Karl V., avlsbr., Ibskervej.
 — Niels Edv., fisker, Østerg. 6. 212.
 — Viktor P., mekaniker, Kirkevangen 9.
 — Andr. N., rentier, v. Parken 5.
 — Ingeborg, syerske, frk., Postg. 11.
 — Peter K., tømrersv., Ndr. Strandvej 2.
 Mortensen, Edv. M., arbm., Svane. 7.
 — Theodor H., blikkenslagersv., I Pilene 2.
 — Ejner Basse, fisker, Elmevej 7.
 — Emil Basse, fisker, Havne. 7.
 — Gunnar R. B., fisker, Fiskerg. 3.
 — Karl M., fisker, Nørreg. 8.
 — Ole Basse, fisker, Postg. 19.
 — Charles L., malersv., I Pilene 7.
 — Anne M., reatrice, frue, Lindevej 4.
 — Laurits, rentier, Sønderg. 8. 87.
 — Margrethe K., reatrice, frk., Sønderg. 22.
 — Trine B., reatrice, frue, Hullebakken 2.
 — Hardy R., slagtersv., Storeg. 24. 5.
 Mouritsen, Louise, husbest., frue, Storeg. 8.
 Munch, Ellen Margr., frue, Vesterg. 6.
 — Hans Andr., rentier, Egevej 1. 238x.
 — Mathias, rentier, Vesterg. 10.
 — Theodora K., reatrice, frk., Sønderg. 17.
 — Elin K., telefonistinde, frk., Torveg. 7.
 Myhre, Thora M., reatrice, frue, Kirkeplads 4. 120.
 Møller, Jens A., arbejdsform., Sønderg. 4. 122.
 — Carl A., avlsbr., Kirkeplads 3. 66.
 — Christian, avlsbr., Sønderg. 14. 136.
 — Ole M., bankass., Svinget 6.
 — Ruth, frk., Sønderg. 4.
 — Birgit I., husass., frk., Sønderg. 4.
 — Bjarne K., medhj., Sønderg. 14.
 — Aage Fogh, mejerist, Brøndstr. 4.
 — Hans Peter, mejerist, Svinget 6.
 — Marie M., reatrice, frue, Kirkeplads 3.
 — Thora F., reatrice, frue, Nvg. 11.
 — Hans Anker, snedkerm., Elmevej 2. 29.
 — Peter M., snedkerm., Lille Plads 5. 179.
 — Thor M., sømand, Svinget 6.

NIELSEN, Aage Andr., arbm., Sønderg. 21.
 — Arne A., arbm., Reberbanevej 10.
 — Knud, arbm., Tempelvej 1.
 — Viggo F., arbm., Nvg. 2.
 — Georg M., avlsbr., Kirkebakken 4.
 — Knud, avlsbr., Vesterg. 1. 64.

- Nielsen, Edgar Voss, fisker, Brøndstr. 6.
 — Jens O., fisker, Torveg. 9.
 — Karl E., fisker, Reberbanevej 4.
 — Verner, fisker, Havneg. 10.
 — Christian, fhv. avlsbr., Tempelvej 5.
 — Hjørdis W., frue, Borgerg. 1.
 — Olga K., frue, Brøndstr. 6.
 — Else Bech, frk., Torveg. 6.
 — Kirsten M., frk., Sønderg. 34.
 — Segine K., frk., Helgolandsg. 3.
 — Holger, hotelejer, hotel Østersøen, Havneg. 5. **20.**
 — Ebba, husass., frk., Sønderg. 12.
 — Inga K., husbest., frk., Lilleg. 2.
 — Marie B., husbest., frk., Nyg. 5.
 — Karl E., landpostb., Sønderg. 12.
 — Anna M., lærerinde, frue, Skovg. 19.
 — Charly K., malerm., Torveg. 6. **163.**
 — Kjeld B., malersv., Torveg. 6.
 — Johannes, medhj., Klippeg. 8.
 — Louis P., murer., Rønnevej 10. **216x.**
 — Jens, overbetjent, Sønderg. 34. **158.**
 — Chr. P., overlærer, Vesterg. 29. **105.**
 — Jakob Vind, overlærer, Ndr. Strandvej 20. **206.**
 — Alfred H., rentier, Sønderg. 21.
 — Elvildus E., rentier, Vagtbodg. 4.
 — Hans Chr., rentier, Lilleg. 2.
 — Hans L., rentier, Helgolandsg. 1. **198.**
 — Michael M., rentier, Nyg. 5.
 — Thorvald S., rentier, Fiskerg. 7.
 — Valdemar O., rentier, I Pilene 1.
 — Anna M., reatrice, frue, Egevej 5.
 — Astrid S., reatrice, frue, Elmevej 6.
 — Juliane M., reatrice, frk., Vagtbodg. 11.
 — Karoline H., reatrice, frue, Skovg. 11.
 — Marie, reatrice, frue, Klippeg. 8.
 — Marie S., reatrice, frue, Nyg. 2.
 — Vilhelmine M., reatrice, frue, Sønderg. 22.
 — Knud, revisor, Kirkevungen 1. **231x.**
 — Johannes, skibsfører, Bødkerbakken 2.
 — Brynjulf, skræddersv., Nyg. 4.
 — Emil B., smører, Reberbanevej 11.
 — Hans J., sømand, Sønderg. 34.
 — John E., sømand, Reberbanevej 11.
 — Poul E., sømand, Reberbanevej 11.
 — Poul, toldass., Torvet 9.
 — Erik J., tømrersv., Sønderg. 12.
 — Jens A., vejmand, Postg. 6.
Nimb, Thorvald, rentier, Nyg. 15.
Nørregaard, Valborg D., frue, Skovstien 1.
 — Henning, kommunekass., Hullebakken 6. **233.**
 — Helga M., syerske, frk., Egevej 3.
 — Sophie O., syerske, frue, Storg. 1. **187.**
- OLSEN, Ejner S., bedstemand, Rønnevej 2.**
 — Frits J., entreprenør, Byledsbakken 1.
 — Harald Sonne, fisker, Madvigsg. 12.
 — Iris, husass., frk., Byledsbakken 1.
 — Marie C., husbest., frk., Nørreg. 3.
 — Emma E., reatrice, frue, Helgolandsg. 4.
 — Ola, rentier, Sander Dichsg. 2.
 — Peter C., rentier, Helgolandsg. 4.
 — Carl Edv., skomagern., Nørreg. 3.
 — Marie K., syerske, frk., Helgolandsg. 4.
- PEDERSEN, Holger J., arbm., Kirkevungen 11.**
 — Kristian, arbm., Reberbanevej 8.
 — Villy G., arbm., Reberbanevej 7.
 — Charles H., bagerm., Sønderg. 27. **22.**
 — Charles, cyklehdl., Storg. 7. **195.**
 — Holger H., fisker, Nørreg. 16.
 — Henry V., fhv. avlsbr., Bageri. 1.
 — Kristian M., fhv. slagterm., Kirkeplads 2.
 — Elisabeth, frue, Sønderg. 27.
 — Gilda K., frue, Tempelvej 14.
 — Ester E., husass., frk., Sønderg. 27.
 — Inger M., husass., frk., Reberbanevej 7.
 — Johs. K., kioskejer, Havneg. 7. **99.**
 — Bertrand G., købm., Torvet 7. **106.**
 — Karl L., malerm., Byledsbakken 2. **254x.**
 — Andreas P., rentier, Sønderg. 15.
 — Hans A., rentier, Postg. 23.
 — Hans Chr., rentier, Tempelvej 15.
 — Herman J., rentier, Kirkevungen 2.
 — Oluf S., rentier, Nyg. 6.
 — Andrea D., reatrice, frue, Hellig Kilde 8.
 — Anine M., reatrice, frue, Klippeg. 3.
 — Hansine M., reatrice, frue, Kirkevungen 3.
 — Marie B., reatrice, frue, Kirkevungen 11.
 — Marie K., reatrice, frue, Vesterg. 17.
 — Olivia F., reatrice, frue, I Pilene 3.
 — Peter, sadelmagerm., Elmevej 1.
- Pedersen, Niels L., vandrerrhjemsvært, Kirkebakken 6.**
75.
Persson, Andrea M., reatrice, frue, Skovg. 2.
Petersen, Anna Margrethe, eksp., frue, Vesterg. 35.
 — Ingrid, husass., frk., Storg. 28.
 — Anna E., massose, frk., Storg. 17.
 — Hansine M., pensionist, frk., Klippeg. 1.
 — Caroline K., reatrice, frue, Vesterg. 2. **124.**
 — Ingeborg K., reatrice, frue, Borgerg. 6.
Pihl, Hans Chr., bagerm., Torvet 3. 156.
 — Agnes H., frue, Sønderg. 10.
 — Hans Anker, købm., Storg. 10. **23.**
Platau, Torben W., boghdl., Storg. 11. 61.
Plum, Peter A., arbm., Ved Parken 3.
 — Margit A., husass., frk., Ved Parken 3.
Poulsen, Bertha O., frue, Bykilden 2.
 — Ingeborg L., reatrice, frue, Vigebakken 5.
- QVIST, Peder H., bankdir., Postg. 9. 230.**
- RASMUSSEN, Alfred, cyklehdl., Havneg. 1. 118.**
 — Erna Østerlund, frk., Havneg. 1.
 — Helga Østerlund, frk., Havneg. 1.
 — Erik, fyrass., Skovg. 22.
 — Hella B., husbest., frk., Tempelvej 5.
 — Niels O., kontorist, Kirkebakken 6.
 — Charles T., lærer, Vesterg. 14. **215.**
 — Sven Østerlund, malerm., Borgerg. 2. **181.**
 — Margrethe J., oversygepl., Sønderg. 24.
 — Peter, rentier, Klippeg. 5.
Riber, Ellen, eksp., frk., Torvet 2.
Riis, Albert E., arbm., Trappengangen 3.
 — Axel E., skræddersv., Postg. 3.
Rømer, Ingrid, bankass., frue, Ndr. Strandvej 3. 84.
 — Clara K., frue, Bødkerbakken 2.
 — Th., fhv. gdr., Ndr. Strandvej 3. **84.**
 — Anine K., gartner, frue, Vesterg. 31. **91.**
 — Henrik, kommis., Ndr. Strandvej 3.
 — Dagmar M., reatrice, frue, Ole Thulesg. 1.
- SASSERSEN, Ludvig P., rentier, Vesterg. 27.**
Schou, Fred S., karetmagern., Bykilden 2.
Schræder, Sabine M., fhv. kommunekass., frk., Torveg. 2.
 — Poul F., frugtavlser, Skovg. 14. **28.**
Simonsen, Erik, hotelbest., Storg. 28. 13.
 — Valborg, sygepl., frue, Borgerg. 4. **251.**
Skovgaard, Manny M., eksp., frk., Svanevej 4.
Smidt, Astrid, hotelejer, frue, Hotel Siemensens Gaard,
 Havneg. 9. **149.**
 — Mogens, købm., Storg. 1.
Sommer, Georg V., arbm., Vesterg. 23.
 — Egon J., arbm., Vesterg. 23.
 — Lissie I., husass., frk., Vesterg. 23.
Sonne, Christian A., barberm., Havneg. 2.
 — Thorvald O., barberm., Kirkevungen 1.
 — Peter, postbaadfører, Nørreg. 10. **12.**
 — Christine, reatrice, frk., Skovstien 5.
 — Niels P., sømand, Nørreg. 10.
 — Poul M., sømand, Nørreg. 10.
 — Svend Aage, tømrer, Nyg. 6.
Stærke, Lis, lærerinde, frk., Tempelvej 12.
Svendsen, Charles A., arbm., Vesterg. 15.
 — Helmer, elektrikersv., Sønderg. 28.
 — Hans O., politibetj., Madvigsg. 3. **172.**
 — Karen B., reatrice, frk., Otto Holst Bakke 2.
Sølling, Finn, købm., Torvet 2. 24.
Sørensen, Svend E., elektriker, Madvigsg. 5.
 — Niels E., fyrrasser, Skovg. 24. **208.**
 — Frode, sømand, Skovg. 24.
- THENGEL, Ejnar F., pensionist, Kirkevungen 6.**
Thim, Knud Chr., avlsbr., Vesterg. 35. 171.
 — Konrad Johs., kommis., Vesterg. 35. **171.**
 — Anna Margr., reatrice, frue, Vesterg. 35. **171.**
 — Thomsen, Poul Th., maskinm., Vesterg. 22. **55—177.**
Tofte, Inger M., kontorass., frk., Storg. 16.
Torp-Hansen, Erik, brugsforeningsuddeler, Torveg. 11.
11.
 — Tranberg, Johannes J., arbm., Sønderg. 13.
 — Borge K., fisker, Sønderg. 21.
 — Svend O., sømand, Torvet 9.
Trommer, Kristine E., reatrice, frue, Reberbanevej 9.
- UDESEN, Aage Chr., evangelist, Storg. 1.**
Ulholm, Johs., tandlæge, Storg. 17. 207.
- VINBERG, Marie, reatrice, frue, Helgolandsg. 6.**
- WANG, Johanne M., kontorass., frk., Nyg. 1.**
Westh, Thor M., rentier, Otto Holst Bakke 2.
 — Henning D., sømand, Postg. 21.
 — Viggo A., urmager, Postg. 21. **97.**

Personregister for Vestermarie sogn

- AHLMANN, H. V.**, gdr., L. Dalbygd., 10. vdg. (84a)
35,7-72,0-45,4. ☞Lo. ☞Lo. 7x.
- ***Albér, Erik** Aksel, mejerist, 21. slg. pc. (27g) 11,0-1,3.
☞Lo.
- Almegaard, Andr.**, gdr., Hakonsgd., 39. slg. (45a)
61,8-104,0-61,7. ☞Ri. ☞T. 2u.
- Andersen, Viggo**, arbm., 41. slg. pc. (47f) 9,0-0,9. ☞Ri.
— **Carl Ravn**, avlsbr., 50. slg. pc. (56h) 4,9-14,0-4,7.
☞Aarsb. ☞T. 44u.
- **Holger**, avlsbr., Idasminde, 31. slg. pc. (37d) 8,4-22,0-
9,0. ☞Vm.-R. ☞T. 60y.
- **Peder**, avlsbr., Hedebo, 8. vdg. pc. (11f) 7,1-13,0-4,9.
☞Lo.
- **Peter Holm**, avlsbr., Thomsensminde, 8. vdg. pc. (1e)
17,0-42,0-18,9. ☞Vm.-R. ☞T. 29x.
- **Thorv.**, avlsbr., 19. slg. frt. (147) 10,8-35,0-12,1.
☞Lo. ☞T. 33.
- **Anna**, frue, Lykkedal, Degnegd. pc. (3i) 7,8-1,7.
☞Vm.-R.
- **Vald.**, forretningsf., Lobbæk, 21. slg. pc. (27 l)
0,6-12,0-2,7. ☞Lo. ☞Lo. 74.
- ***Kristine**, frue, Thomsensminde. ☞Vm.-R. ☞T. 29x.
- **Georg**, gdr., Tyskegd., 63. slg. (69) 33,7-48,0-21,9.
☞Aarsb. ☞T. 48.
- **Gudmund**, hmd., 20. slg. pc. (26k) 3,7-12,0-3,7. ☞Lo.
— **Gunnar**, hmd., Thorsminde, 39. slg. frt. (193bc)
2,6-11,0-2,1. ☞Ri.
- **Hans C.**, hmd., 24. slg. pc. (30c) 2,8-10,0-3,4. ☞Lo.
- **Hans H.**, hmd., 58. slg. ll. (126b) 1,3-5,5-0,9. ☞Aarsb.
- ***Hans P.**, hmd., Klippen, 65. slg. ll. (262c). ☞Aarsb.
- **Harry**, mekaniker, 13. vdg. pc. (87t) 16,0-1,7.
☞Vm.-R. ☞T. 54.
- **Andr.**, rentier, Lobbæk, 21. slg. pc. (27o) 10,0-0,8.
☞Lo.
- ***Andr.**, rentier, 8. vdg. pc. ☞Lo.
- **Christine**, rentrice, frue, 8. vdg. pc. (272r) 9,0-0,4.
☞Ri.
- **Dorthea**, rentrice, frue, Hytten, Lobbæk, 21. slg. pc.
(27x) 11,0-1,2. ☞Lo.
- **Marie**, rentrice, frue, Sose Mølle, 28. slg. pc. (34h)
9,0-0,8. ☞Lo.
- **Carl**, smedem., 43. slg. pc. (49b) 13,0-1,3. ☞Vm.-R.
☞T. 35y.
- BAUNKJÆR, Robert**, gdr., Tingstedgd., 61. slg. (67a)
16,2-30,0-13,2. ☞Aarsb. ☞T. 47u.
- Bech, Aage**, avlsbr., Rosenvang, 20. slg. pc. (26c)
10,2-30,0-12,0. ☞Lo. ☞Lo. 48v.
- **Carl**, avlsbr., 68. slg. pc. (74b) 3,5-13,0-4,2. ☞Lo.
- ***Hans**, skovløber, Retten, Alm. ☞Om. ☞Om. 183y.
- Bendtsen, Ove**, gdr., Smørenggd., 10. slg. (16a) 30,4-67,0-
37,5. ☞Lo. ☞Lo. 56x.
- **Chr.**, uddeler, Lobbæk, 21. slg. pc. (27r) 10,0-1,0.
☞Lo. ☞Lo. 35.
- ***Binau, Georg**, serg., 8. vdg. pc. (82bo) 10,0-0,9.
☞Vm.-R.
- Birch, Svend Aage**, arbm., 17. vdg. pc. (3b) 2,4-10,0-2,2.
☞Aarsb.
- **Herman**, smed, 67. slg. pc. (73a) 11,0-0,6. ☞Vm.-R.
☞T. 85v.
- Bjerregaard, Charles**, avlsbr., Munkedal, 33.—34. slg. pc.
(40e) 5,1-20,0-7,5. ☞Vm.-R. ☞T. 60x.
- Bohn, Carl**, arbm., Julsminde, 26. slg. pc. (32b) 2,4-9,0-2,2
☞Lo.
- ***Bonde, Peter**, mejeribest., Mejeriet Central. ☞Vm.-R.
☞T. 12.
- ***Bromberg Olsen, Carl**, arbm., 1. slg. ll. (174d) 1,7-7,0-1,4.
☞Lo.
- Børgesen, Viggo**, arbm., Østervraa, 46. slg. pc. (52f)
1,5-14,0-1,7. ☞Vm.-R.
- ***Carl**, uddeler, Vestermarie brugsforening.
☞Vm.-R. ☞T. 6.
- ***CHRISTENSEN, Erik**, arbm., 41. slg. gr. ☞Ri.
— **Magnus**, avlsbr., Myreby, 5. slg. pc. (11g) 2,6-16,0-2,9.
☞Aak. ☞Aak. 62v.
- ***Knud**, uddeler, Lobbæk Brugsforening, 19. slg. pc.
(25h). ☞Lo. ☞Lo. 2.
- Christiansen, Hans Chr.**, gdr., Lokkegd., 68. slg. (74a)
26,7-60,0-29,2. ☞Aak. ☞Aak. 198x.
- ***Adam**, rentier, Lokkegd., 68. slg. ☞Aak. ☞Aak. 198x
- ***Carl**, skovbetj., Nyhus, Alm. ☞Aak.
- Christoffersen, Hans**, arbm., Engfryd, 42. slg. pc. (48c)
2,3-7,0-1,1. ☞Ri.
- **Frede**, avlsbr., 54.—56. slg. pc. (60k) 6,1-17,6-4,7.
☞Aarsb.
- **Otto**, avlsbr., Askely, 56. slg. pc. (60d) 7,0-18,0-5,4.
☞Aarsb. ☞T. 49v.
- ***Hans**, skovbetj., Ø. Ravnebrohus, Alm. (191f).
☞Aarsb.
- Clausen, Svend**, arbm., 67. slg. pc. (73 l) 11,0-0,6.
☞Vm.-R.
- ***Claus C.**, pens. lærer, Ankersminde, 32. slg. pc.
☞Vm.-R.
- Cordua, Frede**, gdr., Vestergd., 8. vdg. (82a)
60,2-103,0-64,6. ☞Lo. ☞T. 37.
- **Gustav jun.**, gdr., Dammegd., 16. slg. (22a) 28,8-55,0-
31,2. ☞Lo. ☞Lo. 36y.
- **Gustav**, sen., rentier, Villa Bo, 8. vdg. pc. (82bd)
14,5-1,8. ☞Vm.-R.
- DAHL, Jørgen**, gdr., Nørregd., 49. slg. (55a) 36,8-62,0-30,1.
☞Aarsb. ☞T. 4.
- ***Gunnar**, møller, Kirkely, 8. vdg. pc. ☞Vm.-R.
☞T. 55y.
- **Vald.**, skorstensfejer, Egebo, 13. vdg. pc. (3e)
1,4-8,5-1,1. ☞Vm.-R.
- Dam, Arne**, avlsbr., Gulhave, 5. slg. ll. (226a)
16,9-22,0-11,0. ☞Lo. ☞T. 32y.
- **H.**, avlsbr., Ekko, 12. slg. pc. (17b) 2,8-14,0-3,4.
☞Lo. ☞Lo. 51u.
- ***Ulrik**, best., St. Dalbygd., 30. slg. (36a) 54,7-83,0-51,5.
☞Lo. ☞Lo. 7u.
- **Niels Anker**, gdr., Smørenggd., 11. slg. (17a)
29,3-61,0-31,5. ☞Lo. ☞Lo. 56v.
- Didriksen, Chr.**, avlsbr., Solvang, 13. slg. frt. (234)
3,9-14,0-4,7. ☞Lo.
- ***Herm.**, vært, Forsamlingshuset. ☞Vm.-R. ☞T. 28.
- Drost, Hans**, repr., Bukkemose, 46. slg. pc. (52g).
☞Vm.-R. ☞T. 7.
- Due, Harald**, arbm., Yderst, 20. slg. pc. (26al) 11,0-1,6.
☞Lo.
- ENEVOLDSEN, Johs.**, avlsbr., 19. slg. pc. (25cc) 2,8-8,0-3,4
☞Lo.
- Engell, Gudmund**, avlsbr., Vestertoft, 8. vdg. pc. (82g)
15,4-33,0-13,3. ☞Lo. ☞T. 63v.
- **Marie**, gdr., Kantedamsgd., 50. slg. (56a) 44,9-83,0-43,3.
☞Aarsb. ☞T. 44x.
- Espersen, Ejnar Chr.**, arbm., Nordvang, Kirke pc. (2)
2,2-10,0-1,8. ☞Ri.
- **Laura**, frue, Rømersdal, 31. slg. pc. (37g) 7,5-0,9.
☞Vm.-R.
- **Ove**, købm., 4. slg. frt. (177) 2,4-9,5-1,6. ☞Aak.
☞Aak. 198u.
- **Valborg**, rentrice, frk., 29. slg. pc. (35c) 4,0-0,2. ☞Lo.
- FALCK, Vilhelm**, gdr., Klintgd., 14. slg. (20a)
18,0-40,0-18,0. ☞Lo. ☞Lo. 54u.
- Folkmann, Karen**, avlsbr., Fædresminde, 53. slg. frt.
(58c) 22,3-37,0-16,5. ☞Aarsb. ☞T. 62x.
- Frederiksen, Helge**, avlsbr., Ellelund, 42. slg. frt. (41f)
5,7-18,0-5,3. ☞Vm.-R. ☞T. 43u.
- Frigaard, Svend**, gdr., St. Gadedg., 43. slg. (49a)
66,5-110,0-71,9. ☞Vm.-R. ☞Ny. 31.

- Funch, Svend Erik, avlsbr., 2 slg. pc. (8b) 7,1-20,0-8,4.
 ☞Aak.
- Ejner, gdr., Klintgd. 18. slg. (24a) 19,7-54,0-22,4.
 ☞Lo. ☞Lo. 50y.
- GREGERSEN**, Arne, avlsbr., Frederiksdal, 7. vdg. II. (205) 12,1-16,0-6,3. ☞Kj. ☞T. 51x.
- Chresten, avlsbr., 20. slg. pc. (26b) 2,9-12,0-2,9. ☞Lo.
- HAAGENSEN**, Anker, avlsbr., Vejlgd., 53. slg. frt. (192) 19,2-31,0-11,7. ☞Aarsb.
- Otto, hmd., 20. slg. pc. (26m) 2,8-9,5-2,8. ☞Lo.
- Hansen, Albert arbm., Tuelyst, 18. slg. frt. (114k) 5,0-0,8.
 ☞Lo.
- Axel, arbm., 6. vdg. pc. (80l). ☞Lo.
- Carl Aage, arbm., Rotna, 67. slg. pc. (73f) 12,0-0,7.
 ☞Vm.-R.
- Ejnar, arbm., Stejlbakkehus, 18. slg. frt. (284d) 5,0-0,5
 ☞Lo.
- *Hans H. S., arbm., 8. vdg. pc. ☞Aak.
- Hans V., arbm., Skovvang, 31. slg. pc. (37i) 1,1-11,0-1,0
 ☞Vm.-R.
- *Knud, arbm., 8. vdg. pc. ☞Vm.-R.
- Knud, arbm., Lobbæk By, 20. slg. pc. (26ae) 9,0-0,8.
 ☞Lo.
- Willy, arbm., Jacobsminde, 13. vdg. pc. (87d) 4,8-0,4.
 ☞Vm.-R.
- Ahlman, avlsbr., Birkely, 1. vdg. pc. (10f) 8,5-26,0-9,4.
 ☞Aak. ☞Aak. 82v.
- Carl, avlsbr., Gundsbergsmjnde, 31. slg. pc. (82as) 8,2-18,6-9,0. ☞Lo.
- Carl F., avlsbr., Solhøj, 56. slg. pc. (60m) 6,5-18,0-5,1.
 ☞Aarsb. ☞T. 49u.
- Chr., avlsbr., 8. vdg. pc. (82i) 3,8-12,0-4,5. ☞Lo.
- Emil, avlsbr., Grønvang, 54. slg. pc. (60c) 7,1-22,0-6,5.
 ☞Aarsb.
- Emil, avlsbr., Duelløkke, 8. vdg. pc. (114g) 19,5-34,0-19,1. ☞Lo. ☞T. 40v.
- Ernst, avlsbr., Klinthus, 18. slg. pc. (23g) 9,6-24,0-10,2.
 ☞Lo. ☞Lo. 36u.
- Janus, avlsbr., Risenlund, 2. slg. pc. (7b) 6,3-15,0-4,3.
 ☞Aak.
- Ludv. J., avlsbr., Ringvang, 39. slg. frt. (155a) 4,7-15,0-3,8. ☞Ri.
- Ove Kjoller, avlsbr., Stejlbakken, 18. slg. frt. (114a) 13,9-27,0-14,0. ☞Lo. ☞T. 40u.
- Peter Koføed, avlsbr., 8. vdg. pc. (114b) 3,0-12,0-2,7.
 ☞Lo.
- Poul Aage, avlsbr., 8. slg. pc. (14f) 3,2-16,0-3,8. ☞Lo.
- Svend, avlsbr., Lillehave, 14. slg. frt. (179) 3,7-15,0-4,4.
 ☞Lo.
- Viggo Andr., avlsbr., Stenshøj, 4. slg. frt. (10b) 11,1-23,0-8,9. ☞Aak.
- Otto Jul, barberm., Lobbæk By, 18. slg. pc. (25ai) 16,0-2,7. ☞Lo. ☞Lo. 73.
- Anine, frue, 25. slg. pc. (31f) 8,5-0,2. ☞Lo.
- *Svend Aage, foderm., Aagd. hus, 26. slg. ☞Lo.
- *Knud, forp., Stensgd., 42. slg. (48a) 45,9-86,0-44,4.
 ☞Vm.-R. ☞T. 26.
- *Ove, forv., St. Smørenged. ☞Lo. ☞Lo. 32x.
- Arne A., gdr., Palmegård, 62. slg. (68) 30,0-57,0-27,0.
 ☞Aarsb. ☞T. 22.
- Chr., gdr., Lyneborg, 46. slg. (52a) 51,6-85,0-44,0.
 ☞Vm.-R. ☞T. 5.
- Folmer Juul, gdr., Bækkegd., 29. slg. (35a) 45,0-85,0-49,1. ☞Lo. ☞Lo. 6.
- Gunnar, gdr., St. Smørenged., 42. slg. (18a) 45,7-96,6-53,8. ☞Lo. ☞Lo. 32x.
- Vald., gdr., Ø. Klintgd., 13. slg. (19a) 28,9-58,0-27,6.
 ☞Lo. ☞Lo. 54y.
- Herm., gartner, Aavang, 56. slg. pc. (62g) 1,2-7,0-1,2.
 ☞Aarsb. ☞T. 76y.
- *Hedevig, husbest., Lyneborg, 46. slg. ☞Vm.-R.
 ☞T. 5.
- Villy, hmd., Bovang, 7. slg. pc. (13c) 2,7-9,5-2,2. ☞Lo.
- Johs., kommunekass., Elverhus (43d, 47c) 2,2-11,0-2,7.
 ☞Ri.
- Gunnar, køb., kørelærer, 21. slg. pc. (27n) 11,0-2,2.
 ☞Lo. ☞Lo. 108.
- Knud H., mejerist, Ankersminde, 32. slg. pc. (37l) 3,1-13,0-2,5. ☞Vm.-R.
- N. Chr., murerm., Kærhave, 4. vdg. II. (269c) 5,0-0,3.
 ☞Lo. ☞Lo. 32u.
- Adolf, rentier, Vesterled, 8. vdg. pc. (82aq) 15,0-2,0.
 ☞Vm.-R. ☞T. 80.
- Ejnar, rentier, Villa Vingevænge, 17. slg. pc. (23k) 10,5-1,1. ☞Lo.
- Viktoria, rentier, Kirkely, 8. vdg. pc. (82ae) 1,4-16,0-3,6. ☞Vm.-R.
- *Hansen, Sander, skovbetj., Vedskesledhus, Alm. (191h)
 ☞Aak.
- *Karl, skovfoged, Lindesbjergghus (195c). ☞Aak.
 ☞Aak. 269u.
- Albert, stenhugger, 8. vdg. pc. (82be) 1,5-12,0-1,4.
 ☞Lo.
- Andr., stenhugger, Tingly, 60. slg. II. (253c) 9,0-0,8.
 ☞Aarsb. ☞T. 64v.
- Henriksen**, Carl, entreprenør, 6. slg. pc. (12f) 8,0-0,4.
 ☞Aak.
- Olaf, hmd., Lykkebo, 5. slg. pc. (11c) 3,9-13,5-3,7.
 ☞Aak. ☞Aak. 198y.
- Hermansen**, Poul, avlsbr., Markhøj, 56. slg. pc. (60l) 5,8-21,0-5,5. ☞Aarsb.
- *Hjorth, Hans P., arbm., 46. slg. gr. ☞Vm.-R.
- Vald., avlsbr., Nydal, 56. slg. pc. (62b) 11,3-26,0-10,2.
 ☞Aarsb. ☞T. 19v.
- Jens, gdr., Lynggård, 8. slg. (14a) 25,5-50,0-27,0. ☞Lo.
 ☞Lo. 27y.
- Charles, hmd., 31. slg. pc. (149c) 2,4-9,0-2,4. ☞Lo.
- Holm**, Ejnar, arbm., 43. slg. pc. (49l) 12,0-1,7. ☞Vm.-R.
 ☞T. 10y.
- Gunnar Johs., arbm., Nordhøj, 50. slg. II. (247b) 6,9-10,0-2,7. ☞Aarsb.
- Henry, arbm., 28. slg. pc. (34g) 6,0-0,2. ☞Lo.
- Chr., avlsbr., Skovly, 22. slg. II. (193b) 5,7-13,0-3,1.
 ☞Kj. ☞T. 2v.
- Lorents, avlsbr., Højvang, 57. slg. pc. (63b) 14,5-31,0-13,0. ☞Aarsb. ☞T. 37x.
- Knud Hansen, gartner, Aldersro, 17. vdg. II. (261c) 5,4-18,0-2,9. ☞Aarsb. ☞T. 9y.
- Gunnar, hmd., 18. vdg. pc. (92hb) 2,4-8,0-1,8. ☞Lo.
- *Petra, pedel, Baptisternes mødesal, 20. slg. pc. (26s) 9,0-1,2. ☞Lo.
- *Harry, smed, 19. slg. pc. ☞Lo.
- *Holm-Jensen, L. P., forstelærer, Kirkeskolen. ☞Vm.-R.
 ☞T. 25.
- Højegaard**, Holger, avlsbr., Marthasminde, 39. slg. frt. (153b) 10,2-24,0-7,0. ☞Ri. ☞T. 2v.
- INGEMANSEN**, Peter, avlsbr., 2. slg. pc. (8c) 7,2-20,0-8,2.
 ☞Aak.
- Ipsen**, Aksel, arbm., 61. slg. pc. (67e) 1,7-10,5-1,6.
 ☞Aarsb.
- Viggo, arbm., Danevang, 9. vdg. pc. (83b) 2,3-11,0-1,9.
 ☞Vm.-R.
- Hans Andr., avlsbr., 2. slg. pc. (8o) 1,2-11,0-1,3.
 ☞Aak.
- Henning, avlsbr., Lilleborg, 23. slg. II. (200) 6,0-14,0-3,9.
 ☞Kj.
- Kaj, gdr., Brændegd., 21. slg. (27a) 17,8-55,0-27,8.
 ☞Lo. ☞Lo. 52.
- Knud, gdr., St. Bjerpegd., 9. vdg. (83a) 30,4-38,0-15,6.
 ☞Vm.-R. ☞T. 59.
- Albine, husejer, frk., 16. vdg. pc. (249g) 6,0-0,2.
 ☞Aarsb.
- Viggo, hmd., Solvang, 61. slg. pc. (67h) 1,6-8,5-1,4.
 ☞Aarsb.
- Gunnar, malerm., Klippelyst, 4. slg. frt. (193as) 8,0-1,4. ☞Aak. ☞Aak. 378u.
- Ludv., malerm., 6. vdg. pc. (80c) 2,5-15,0-3,2. ☞Aak.
 ☞Aak. 74y.
- Ludv. Dam, rentier, Heimskringla, 6. slg. pc. (12b) 1,8-15,0-2,5. ☞Aak.
- Ernst, stenhugger, 18. slg. frt. (240e) 1,7-9,0-1,4. ☞Lo.
- Jens Koføed, vognm., 20. slg. pc. (26f) 2,1-11,0-1,3.
 ☞Lo. ☞Lo. 48y.
- Math., veim., 17. vdg. pc. (91c) 8,0-0,9. ☞Aarsb.
 ☞T. 72v.
- ***JACOBSEN**, Ellen, frk., Lauras Minde, 12. slg. pc. (18r). ☞Lo.
- Peter E., hmd., 8. slg. pc. (14c) 3,5-10,0-3,2. ☞Lo.
- ***Jensen**, Aage, arbm., Smørenged. Bageri. ☞Lo.
- Alfr., arbm., Litenvraa, 16. vdg. II. (249l) 9,0-0,4.
 ☞Aarsb.
- Carl Edv., arbm., 68. slg. frt. (265b) 4,0-0,2. ☞Lo.
- Emanuel, arbm., 60. slg. frt. (253d) 9,5-0,9. ☞Aarsb.
- *Erik, arbm., Smørenged. Bageri. ☞Lo.
- Harry, arbm., 6. vdg. pc. (80b) 1,4-6,0-1,1. ☞Lo.
- Henning H., arbm., Vesterly, 8. vdg. pc. (82ax) 8,0-1,2.
 ☞Vm.-R.
- Knud, arbm., 8. slg. II. (229e) 4,0-0,7. ☞Lo.
- Aage Madvig, avlsbr., 55. slg. II. (252b) 13,1-17,0-6,0.
 ☞Aarsb. ☞T. 45y.
- Agnethe, avlsbr., frue, Ellevang, 41. slg. frt. (47h) 9,1-26,5-9,9. ☞Ri. ☞T. 24y.
- Elvin, avlsbr., Kæret, 68. slg. frt. (183) 14,9-25,0-11,4.
 ☞Lo. ☞Lo. 115x.
- Hans Edv., avlsbr., Kruseløkken, 67. slg. frt. (157) 8,0-11,0-4,1. ☞Lo.

Jensen, Hans Peter, avlsbr., Aavaug, 4. slg. pc. (10e) 5,2-14,0-5,6. $\text{\textcircled{A}}$ Aak.
 — Jens D., avlsbr., Tjørnehøj, 53. slg. pc. (59e) 5,0-15,0-4,4. $\text{\textcircled{A}}$ Aarsb.
 — Kaj Kofoed, avlsbr., Lillevang, 59. slg. II. (256b) 3,8-10,5-2,3. $\text{\textcircled{A}}$ Aarsb.
 — Knud, avlsbr., Linesminde, 35. slg. II. (211b) 9,5-13,5-3,1. $\text{\textcircled{R}}$ i. $\text{\textcircled{A}}$ T. 41v.
 — Knud S., avlsbr., 32. slg. pc. (38b) 1,5-10,0-1,5. $\text{\textcircled{R}}$ i.
 — Ludv., avlsbr., Markersminde, 64. slg. pc. (70b) 2,8-9,3-1,8. $\text{\textcircled{A}}$ Aarsb.
 — Niels, avlsbr., Karensminde, 8. vdg. pc. (82q) 3,5-12,0-3,2. $\text{\textcircled{V}}$ m.-R.
 — Oluf, avlsbr., Præstegd. pc. (1b) 6,4-14,0-6,4. $\text{\textcircled{V}}$ m.-R.
 — Orla, avlsbr., Klippely, 30. slg. II. (207) 11,3-19,0-6,1. $\text{\textcircled{K}}$ j.
 — Poul, avlsbr., Hammersminde, 26. slg. pc. (14h) 15,9-25,0-12,6. $\text{\textcircled{L}}$ o. $\text{\textcircled{L}}$ o. 104x.
 — Thon, avlsbr., Lundsminde, 17. slg. pc. (23b) 2,1-18,0-5,9. $\text{\textcircled{L}}$ o.
 — Viggo, avlsbr., Grønvang, 15. slg. frt. (168) 10,2-29,0-11,7. $\text{\textcircled{L}}$ o. $\text{\textcircled{A}}$ T. 32x.
 — Villy, avlsbr., Ringelsvang, 21. slg. pc. (27b) 3,4-13,0-4,8. $\text{\textcircled{L}}$ o.
 — Villy, avlsbr., L. Sogd., Præstegd. II. (193bb) 13,1-26,0-3,7. $\text{\textcircled{K}}$ j.
 — Willy Kofoed, avlsbr., Hildevang, 12. slg. pc. (18c) 12,4-32,0-13,0. $\text{\textcircled{L}}$ o. $\text{\textcircled{L}}$ o. 128v.
 — Anna, centralbest., frk., Lobbæk, 19. slg. pc. (25u) 16,5-1,6. $\text{\textcircled{L}}$ o. $\text{\textcircled{L}}$ o. 111.
 — Axel, chauffør, Smørenge Mølle, 12. slg. pc. (18p) 1,9-14,0-1,6. $\text{\textcircled{L}}$ o. $\text{\textcircled{L}}$ o. 56u.
 — Holger, chauffør, 68. slg. pc. (74e) 1,4-9,5-1,4. $\text{\textcircled{L}}$ o.
 — Valborg, frue, 28. slg. pc. (34l) 9,0-0,2. $\text{\textcircled{L}}$ o.
 — Petra, frue, 7. slg. pc. (13b) 1,8-11,0-1,5. $\text{\textcircled{L}}$ o.
 — Andreas Bech, fyrbøder, Hytten, 31. slg. pc. (37h) 2,1-10,0-1,4. $\text{\textcircled{V}}$ m.-R.
 — Adolf K., gdr., Ø. Smørengd., 9. slg. (15a) 41,7-78,0-40,7. $\text{\textcircled{L}}$ o. $\text{\textcircled{L}}$ o. 51x.
 — Andr., gdr., Mølledg., 7. slg. (13a) 35,5-60,0-33,8. $\text{\textcircled{L}}$ o. $\text{\textcircled{A}}$ aak. 135v.
 — Chr., gdr., Brændegd., 22. slg. (28a) 15,8-52,0-20,7. $\text{\textcircled{L}}$ o. $\text{\textcircled{L}}$ o. 80.
 — Hans Peter, gdr., Kofoedgd., 57. slg. (63a) 17,6-43,0-16,3. $\text{\textcircled{A}}$ Aarsb. $\text{\textcircled{A}}$ T. 45v.
 — Kaj, gdr., Pilegd., 59. slg. (65a) 27,7-48,0-22,8. $\text{\textcircled{A}}$ Aarsb. $\text{\textcircled{A}}$ T. 47v.
 — Poul, gdr., Sosegd., 28. slg. (34a) 41,8-68,0-40,9. $\text{\textcircled{L}}$ o. $\text{\textcircled{L}}$ o. 20y.
 — Svend Aage, gdr., Kaggd., 45. slg. (51a) 30,0-43,0-23,2. $\text{\textcircled{V}}$ m.-R. $\text{\textcircled{A}}$ T. 15u.
 — Ancher Sode, gartner, Lobbæk, 18. slg. pc. (23u) 0,7-30,0-5,0. $\text{\textcircled{L}}$ o. $\text{\textcircled{L}}$ o. 87.
 — Alfred, hmd., 28. slg. pc. (34e) 2,8-9,5-3,0. $\text{\textcircled{L}}$ o.
 — Emil, hmd., 18. slg. frt. (164b) 4,5-16,5-5,4. $\text{\textcircled{L}}$ o.
 — Ernst, hmd., Birkely, 46. slg. II. (243b) 4,2-10,5-2,1. $\text{\textcircled{L}}$ o.
 — Harald Peter, hmd., 5. slg. pc. (11b) 1,7-11,0-1,6. $\text{\textcircled{A}}$ Aak.
 — M. P., hmd., 7. slg. pc. (13e) 2,8-9,0-2,2. $\text{\textcircled{L}}$ o.
 — Gunhild, kogerske, frk., Lillevang, 61. slg. pc. $\text{\textcircled{A}}$ Aarsb.
 — Chr., rentier, 19. slg. pc. (25m) 10,0-1,1. $\text{\textcircled{L}}$ o.
 — Chr. G., rentier, Villa Bakkegaard, 18. slg. pc. (24l) 10,0-0,8. $\text{\textcircled{L}}$ o.
 — *Jens Peter, rentier, Tingsted Forskole. $\text{\textcircled{A}}$ Aarsb.
 — Ludv., rentier, 19. slg. pc. (25aa) 10,0-1,1. $\text{\textcircled{L}}$ o.
 — Albine, rentrice, 9. slg. II. (230d) 1,8-8,0-1,4. $\text{\textcircled{L}}$ o.
 — Thorv., snedkerm., Egenvang, 58. slg. pc. (64e) 2,2-12,0-2,0. $\text{\textcircled{A}}$ Aarsb. $\text{\textcircled{A}}$ T. 57u.
 — *Carl M., snedkersv., Lillevang, 61. slg. pc. $\text{\textcircled{A}}$ Aarsb.
 — Børge, traktorfører, Nøddebo, 56. slg. pc. (73e) 5,5-0,4. $\text{\textcircled{A}}$ Aarsb.
 Jespersen, Chr., arbm., 66. slg. pc. (72b) 2,4-12,0-2,4. $\text{\textcircled{A}}$ Aarsb.
 *Johansen, Chr., arbm., 8. vdg. pc. $\text{\textcircled{V}}$ m.-R.
 — Frede, avlsbr., Rundløkken, 3. slg. frt. (178) 11,2-24,0-8,8. $\text{\textcircled{A}}$ Aak.
 — *Marius, skovfogedass., Bastemosehus, Alm. $\text{\textcircled{A}}$ Aak.
 *Jonassen, Marie, frue, 8. vdg. pc. $\text{\textcircled{V}}$ m.-R.
 *Juil, Michael, arbm., Havglimt, 20. slg. pc. $\text{\textcircled{L}}$ o.
 — Hans, rentier, 8. vdg. pc. (82ad) 14,5-1,5. $\text{\textcircled{V}}$ m.-R. $\text{\textcircled{A}}$ T. 55x.
 Jørgensen, Anker, arbm., 19. slg. II. (240b) 9,0-0,4. $\text{\textcircled{L}}$ o.
 — Axel, arbm., 1. slg. pc. (7k) 3,5-0,5. $\text{\textcircled{A}}$ Aak.
 — Carl, arbm., 15. slg. frt. (193af) 7,0-0,9. $\text{\textcircled{L}}$ o.
 — Herman Sigfred, arbm., 25. slg. pc. (31b) 7,5-0,3. $\text{\textcircled{L}}$ o.
 — Lars P., arbm., 6. vdg. pc. (80k) 8,0-0,6. $\text{\textcircled{L}}$ o.
 — Mogens, arbm., Skovhave, 9. vdg. pc. (83l) 4,4-13,0-3,1. $\text{\textcircled{V}}$ m.-R.

Jørgensen, Alfr., avlsbr., Bækedal, 12. vdg. II. (159a) 4,0-10,0-4,0. $\text{\textcircled{L}}$ o.
 — Konrad, avlsbr., Lyngfyrd, 9. slg. II. (230a) 4,7-9,0-2,9. $\text{\textcircled{L}}$ o.
 — Otto, avlsbr., 59. slg. pc. (65e) 5,5-18,0-4,1. $\text{\textcircled{A}}$ Aarsb.
 — Villiam, avlsbr., 8. vdg. pc. (82f) 4,5-15,0-3,3. $\text{\textcircled{L}}$ o. $\text{\textcircled{A}}$ T. 40x.
 — Anthon J., bygm., Solager, 63. slg. frt. (186) 3,2-14,0-2,1. $\text{\textcircled{A}}$ Aarsb. $\text{\textcircled{A}}$ T. 83y.
 — Hans Chr., gdr., Tvillingsgd., 6. slg. (12a) 38,0-78,0-41,0. $\text{\textcircled{A}}$ Aak. $\text{\textcircled{A}}$ Aak. 74x.
 — Poul, gdr., Almegd., 19. slg. (25a) 42,0-77,0-42,2. $\text{\textcircled{L}}$ o. $\text{\textcircled{L}}$ o. 76.
 — Poul W., gdr., Skovgd., 65. slg. (71a) 33,5-60,0-26,7. $\text{\textcircled{V}}$ m.-R. $\text{\textcircled{A}}$ T. 39.
 — Evald, købm., Hjørnet, 13. vdg. pc. (87s) 20,0-2,3. $\text{\textcircled{V}}$ m.-R. $\text{\textcircled{A}}$ T. 75.
 — Vagn, mekaniker, Lobbækhus, 21. slg. pc. (27h) 20,0-4,8. $\text{\textcircled{L}}$ o.
 — *Børge, murersv., Lobbæk st. $\text{\textcircled{L}}$ o.
 — *Hans Emil, skovarb., Springbakkehus, Alm. $\text{\textcircled{L}}$ o.
 — *Herdis, sygepl., Vestermarie Forsamlingshus. $\text{\textcircled{V}}$ m.-R. $\text{\textcircled{A}}$ T. 28.
 KALF-HANSEN, Svend, gdr., sandemand, St. Klintgd., 17. slg. (23a) 50,6-87,0-50,3. $\text{\textcircled{L}}$ o. $\text{\textcircled{L}}$ o. 15.
 Kjøller, Carl Ancher, arbm., 1. vdg. pc. (193ad³) 8,0-0,3. $\text{\textcircled{A}}$ Aak.
 — *Robert, arbm., 27. slg. pc. (33b). $\text{\textcircled{L}}$ o.
 — Hans M., avlsbr., BjerGEDal, 9. vdg. pc. (83k) 4,1-12,0-2,3. $\text{\textcircled{V}}$ m.-R.
 — Herman, avlsbr., Møllerup, 28. slg. pc. (33c) 14,9-27,0-12,0. $\text{\textcircled{L}}$ o.
 — *Kaare, forp., Præstegd. (1a) 30,8-54,0-24,6. $\text{\textcircled{V}}$ m.-R.
 — Karen, rentrice, frue, Nøddebo, 31. slg. pc. (37m) 13,0-1,1. $\text{\textcircled{V}}$ m.-R.
 Klo, Gunnar, gdr., Sogd., 33.—34. slg. (39 og 40a) 26,8-48,0-25,3. $\text{\textcircled{V}}$ m.-R. $\text{\textcircled{A}}$ T. 20y.
 — J. S., rentier, Bogely, 45. slg. pc. (51f) 9,0-0,3. $\text{\textcircled{A}}$ Aarsb. $\text{\textcircled{A}}$ T. 15y.
 Knudsen, Alfr., arbm., v. Almindingen (195e) 9,0-0,6. $\text{\textcircled{A}}$ Aak.
 — Nicolaj, gdr., Bjerget, 47. slg. (53a) 48,8-78,0-41,2. $\text{\textcircled{A}}$ Aarsb. $\text{\textcircled{A}}$ T. 14.
 — *Adler, skovbetj., Nydamshus. $\text{\textcircled{A}}$ Aak.
 *Koch, Chr., skovbetj., Gulbakkehus, Alm. $\text{\textcircled{L}}$ o. $\text{\textcircled{A}}$ T. 32u.
 Koefoed, Carl E., gdr., Gallingegd., 55. slg. (61a) 32,3-48,0-23,7. $\text{\textcircled{A}}$ Aarsb. $\text{\textcircled{A}}$ T. 45x.
 — Jørgen, gdr., Rømergd., 52. slg. (58a) 23,7-42,0-21,2. $\text{\textcircled{A}}$ Aarsb. $\text{\textcircled{A}}$ T. 62v.
 Kofoed, Hartly, arbm., 20. slg. pc. (26ad) 9,0-0,9. $\text{\textcircled{L}}$ o.
 — Julius A., arbm., 2. slg. pc. (8l) 6,0-0,7. $\text{\textcircled{A}}$ Aak.
 — Michael, arbm., 39. slg. pc. (45b) 6,0-0,3. $\text{\textcircled{V}}$ m.-R.
 — Viggo, arbm., 64. slg. pc. (70h) 9,0-0,6. $\text{\textcircled{A}}$ Aarsb.
 — Carl, avlsbr., Flydental, 20. slg. pc. (26h) 3,8-13,0-4,2. $\text{\textcircled{L}}$ o.
 — Emil, avlsbr., Ellely, 54. slg. frt. (140a) 18,5-20,0-10,9. $\text{\textcircled{A}}$ Aarsb. $\text{\textcircled{A}}$ T. 62v.
 — Gunnar, avlsbr., 17. vdg. pc. (91d) 2,1-8,0-1,6. $\text{\textcircled{A}}$ Aarsb.
 — Herm., avlsbr., Arbejdslyst, 41. slg. II. (217a) 4,5-13,0-3,2. $\text{\textcircled{K}}$ j.
 — Johs. M., avlsbr., Skovly, 8. vdg. pc. (1i) 6,4-20,0-7,3. $\text{\textcircled{V}}$ m.-R. $\text{\textcircled{A}}$ T. 87.
 — Peder, avlsbr., Dannevang, 12. slg. pc. (18h) 9,9-33,0-11,7. $\text{\textcircled{L}}$ o. $\text{\textcircled{L}}$ o. 64y.
 — Theodor, avlsbr., Kirkemøllen, 8. vdg. pc. (82s) 10,1-27,0-10,9. $\text{\textcircled{V}}$ m.-R.
 — *Herman, best., Loftsgd., 23. slg. (29a). $\text{\textcircled{L}}$ o. $\text{\textcircled{A}}$ T. 69.
 — Jens, elektriker, Lobbæk, 21. slg. pc. (27g) 11,5-1,9. $\text{\textcircled{L}}$ o. $\text{\textcircled{L}}$ o. 28.
 — Emma, hmd., frue, 39. slg. pc. (3l) 2,0-5,3-1,8. $\text{\textcircled{R}}$ i.
 — *Petra, frue, 20. slg. pc. $\text{\textcircled{L}}$ o.
 — Valborg, frue, Granly, 5. slg. pc. (11d) 4,5-17,0-3,3. $\text{\textcircled{A}}$ Aak. $\text{\textcircled{A}}$ Aak. 64u.
 — *Poul Byriël, forstetlærer, Tingsted Hovedskole. $\text{\textcircled{A}}$ Aarsb. $\text{\textcircled{A}}$ T. 47x.
 — Holger Munch, gdr., Ø. Engegd., 6. vdg. (80a) 18,5-40,0-18,9. $\text{\textcircled{L}}$ o. $\text{\textcircled{L}}$ o. 27u.
 — Karl Sode, gdr., Ringebgd., 35. slg. (41a) 58,5-94,0-55,7. $\text{\textcircled{V}}$ m.-R. $\text{\textcircled{A}}$ T. 20x.
 — Johs., gdr., Pindeløkkegd., 67. slg. (73a) 46,5-68,0-33,2. $\text{\textcircled{V}}$ m.-R. $\text{\textcircled{A}}$ T. 85x.
 — Johs., gdr., L. Gadedg., 44. slg. (50a) 13,7-30,0-14,4. $\text{\textcircled{V}}$ m.-R. $\text{\textcircled{A}}$ T. 46v.
 — Poul Sonne, gdr., Nygd., 24. slg. (30a) 26,8-50,0-28,9. $\text{\textcircled{L}}$ o. $\text{\textcircled{L}}$ o. 42v.
 — Vald., honseriejer, Landlyst, 8. vdg. pc. (82d) 2,7-18,0-3,1. $\text{\textcircled{L}}$ o. $\text{\textcircled{A}}$ T. 36.

- Kofoed, Alfred J., rentier, Solhjem, 21. slg. pc. (27f) 13,0-1,3. $\text{\textcircled{L}}$ Lo. $\text{\textcircled{L}}$ Lo. 24.
- Hans, rentier, Nyvang, 23. slg. pc. (29e) 14,0-3,8. $\text{\textcircled{L}}$ Lo.
- Herman, rentier, Egely, 13. slg. pc. (19e) 2,4-12,0-2,9. $\text{\textcircled{L}}$ Lo.
- *Andrea, rentrice, frue, 28. slg. pc. (34c) 1,7-7,0-1,4. $\text{\textcircled{L}}$ Lo.
- Jens Larsen, skomager, Lobbæk, 21. slg. pc. (27s) 11,0-1,6. $\text{\textcircled{L}}$ Lo.
- Krag, Aksel, avlsbr., Dalshøj, 68. slg. frt. (1k) 9,5-25,5-9,8. $\text{\textcircled{L}}$ Lo.
- *Kristiansen, Math., opsynsm., Vestermarie Plantage. $\text{\textcircled{L}}$ Aarsb.
- Jacob P., snedkerm., Birket, 8. vdg. pc. (114d) 1,9-10,0-1,5. $\text{\textcircled{L}}$ Lo. $\text{\textcircled{L}}$ T. 32v.
- *Kristoffersen, Vilmer, skovbetj., Rytterknægts hus, Alm. (191d). $\text{\textcircled{L}}$ Aarsb.
- Kruse, Kaj, avlsbr., Volmerhus, 57. slg. ll. (254a) 15,0-1,6. $\text{\textcircled{L}}$ Aarsb. $\text{\textcircled{L}}$ T. 56u.
- Anna, frue, 16. vdg. pc. (187) 2,7-7,5-1,4. $\text{\textcircled{L}}$ Aarsb.
- Krøjer, Hans Peter, avlsbr., Ahlesminde, 54. slg. pc. (60g) 4,6-16,5-4,7. $\text{\textcircled{L}}$ Aarsb. $\text{\textcircled{L}}$ T. 72y.
- Kure, Chr., avlsbr., Friløkken, 68. slg. frt. (113) 15,3-34,0-11,1. $\text{\textcircled{L}}$ Aarsb. $\text{\textcircled{L}}$ T. 83x.
- LAMBRECHT, Hans A., avlsbr., Stiboltsminde, 13. vdg. ll. (114f) 5,3-20,0-5,2. $\text{\textcircled{L}}$ Lo. $\text{\textcircled{L}}$ T. 63x.
- Landschoff, Kaj, gdr., Kærgd., 1.—2. slg. (7a) 53,1-63,0-31,9. $\text{\textcircled{L}}$ Aak. $\text{\textcircled{L}}$ Aak. 229y.
- Martha, rentrice, Villa Vester, 20. slg. pc. (26u) 10,0-1,3. $\text{\textcircled{L}}$ Lo.
- Larsen, Arne, arbm., Birkely, 64. slg. ll. (261k) 9,0-0,3. $\text{\textcircled{L}}$ Aarsb.
- Anker, avlsbr., Godthaab, 60. slg. pc. (66d) 8,9-24,5-7,5. $\text{\textcircled{L}}$ Aarsb. $\text{\textcircled{L}}$ T. 72x.
- Jens Chr., avlsbr., Jørgensminde, 25. slg. ll. (201ab) 12,7-22,0-8,5. $\text{\textcircled{L}}$ Kj. $\text{\textcircled{L}}$ T. 51v.
- Alfred, gdr., Sdr. Ellebygd, 40. slg. (46a) 46,5-88,0-48,9. $\text{\textcircled{L}}$ Ri. $\text{\textcircled{L}}$ Ny. 42.
- Christian A., gdr., Kuregd., 15. slg. (21a) 16,4-38,0-15,8. $\text{\textcircled{L}}$ Lo. $\text{\textcircled{L}}$ Lo. 36x.
- Robert, gdr., Kjæmpegd., 60. slg. (66a) 13,3-25,0-9,2. $\text{\textcircled{L}}$ Vm.-R. $\text{\textcircled{L}}$ T. 47v.
- Aage, hmd., 43. slg. pc. (49h) 2,7-12,0-2,0. $\text{\textcircled{L}}$ Vm.-R.
- Carl Ancher, hønseriejer, 2. vdg. pc. (76c) 2,5-11,0-2,4. $\text{\textcircled{L}}$ Aak.
- Harald, hmd., 59. slg. ll. (256a) 4,4-16,0-2,1. $\text{\textcircled{L}}$ Aarsb.
- Herman O., hmd., 10. slg. pc. (16d) 1,8-11,0-1,8. $\text{\textcircled{L}}$ Lo.
- *Otto, skomager, Brinken, 9. vdg. pc. $\text{\textcircled{L}}$ Vm.-R.
- Conrad, snedker, 9. vdg. pc. (83aa) 11,0-1,0. $\text{\textcircled{L}}$ Vm.-R.
- Alfred, snedkerm., 7. slg. pc. (13f) 1,9-14,0-2,2. $\text{\textcircled{L}}$ Lo.
- *Lind, Theodora, lærerinde, frue, Smørelse Skole. $\text{\textcircled{L}}$ Lo.
- Daniel, snedkerm., 18. slg. pc. (25e) 10,0-1,5. $\text{\textcircled{L}}$ Lo.
- Lindgren, Knud E., smed og købm., Lykkebo, 21. slg. pcn. (27q) 20,0-2,2. $\text{\textcircled{L}}$ Lo. $\text{\textcircled{L}}$ Lo. 112.
- Lindkvist, Gustav, rentier, Krakshøj, 17. slg. pc. (23z) 4,5-0,4. $\text{\textcircled{L}}$ Lo.
- Lund, Villiam, avlsbr., Rosvang, 10. slg. pc. (16c) 5,0-24,0-7,0. $\text{\textcircled{L}}$ Lo. $\text{\textcircled{L}}$ Lo. 128x.
- *Knud, forp., Ringebygd, 37. slg. (43a) 43,5-63,0-34,4. $\text{\textcircled{L}}$ Ri. $\text{\textcircled{L}}$ T. 41x.
- Holger, hmd., 2. slg. pc. (8h) 1,2-8,0-1,1. $\text{\textcircled{L}}$ Aak.
- Axel, hmd., pantefoged, Engvang, 50. slg. pc. (56d) 3,4-12,0-3,4. $\text{\textcircled{L}}$ Aarsb. $\text{\textcircled{L}}$ T. 44v.
- Julie, rentrice, Lobbæk, 22. slg. pc. (28n) 10,0-0,8. $\text{\textcircled{L}}$ Lo.
- *Johs., sognepræst, Præstegd. (1a) 30,8-54,0-24,6. $\text{\textcircled{L}}$ Vm.-R. $\text{\textcircled{L}}$ T. 3.
- Lundgren, Fr., avlsbr., 57. slg. pc. (63e) 11,0-24,0-7,0. $\text{\textcircled{L}}$ Aarsb.
- Lyberg, Svend, avlsbr., Skovens Minde, 28. slg. pc. (32n) 8,4-23,0-9,2. $\text{\textcircled{L}}$ Lo.
- *Lykke, Holger, mejeribest., Lobbæk Mejeri, 21. slg. pc. (25b) 80,0-11,7. $\text{\textcircled{L}}$ Lo. $\text{\textcircled{L}}$ Lo. 1.
- Lykkegaard, Alfr., arbm., 67. slg. pc. (73i) 12,0-1,1. $\text{\textcircled{L}}$ Vm.-R. $\text{\textcircled{L}}$ T. 85u.
- Lyngberg, J., gdr., Lillegd., 32. slg. og Degnegd. (3a) 49,8-85,0-47,2. $\text{\textcircled{L}}$ Vm.-R. $\text{\textcircled{L}}$ T. 30x.
- Holger, sandemand, Lillevang, 32. slg. pc. (38f) 3,2-21,0-4,3. $\text{\textcircled{L}}$ Vm.-R. $\text{\textcircled{L}}$ T. 30y.
- Lærkesen, Gunnar, gdr., Klintgd., 11. vdg. (85a) 12,9-27,0-15,0. $\text{\textcircled{L}}$ Lo. $\text{\textcircled{L}}$ Lo. 50x.
- *Sigurd, skovfoged, Koldekildehus, Alm. (191c). $\text{\textcircled{L}}$ Aak. $\text{\textcircled{L}}$ Aak. 123x.
- MADSEN, Gudmund, avlsbr., Ellensminde, 39. slg. frt. (154a) 7,0-25,0-7,6. $\text{\textcircled{L}}$ Ri.
- Johan, avlsbr., Engly, 12. slg. pc. (3d) 3,5-16,0-4,1. $\text{\textcircled{L}}$ Lo.
- Viggo, avlsbr., 4. slg. ll. (193bp) 9,1-19,0-6,5. $\text{\textcircled{L}}$ Lo.
- Madsen, Jens, gdr., Myrebygd., 2. vdg. (76a) 20,1-43,0-20,7. $\text{\textcircled{L}}$ Aak. $\text{\textcircled{L}}$ Aak. 64x.
- Aage, hmd., Lyngkjær, 16. vdg. ll. (249d) 4,1-10,5-2,4. $\text{\textcircled{L}}$ Aarsb.
- Ludv., rentier, 8. vdg. pc. (82br) 8,0-0,4. $\text{\textcircled{L}}$ Lo.
- Peter, rentier, Møllehøj, 13. vdg. pc. (87r) 14,0-2,7. $\text{\textcircled{L}}$ Vm.-R.
- Peter Andr., rentier, 65. slg. pc. (71d) 11,5-0,6. $\text{\textcircled{L}}$ Vm.-R.
- Maegaard, Carl, gdr., Sosegd., 7. vdg. (81a) 56,1-103,0-64,3. $\text{\textcircled{L}}$ Lo. $\text{\textcircled{L}}$ Lo. 7y.
- Marcher, Agnes, avlsbr., frue, Solvang, 56. slg. pc. (62h) 6,0-23,0-5,8. $\text{\textcircled{L}}$ Aarsb. $\text{\textcircled{L}}$ T. 57v.
- Boy, avlsbr., Ringebybro, 41. slg. frt. (43b) 7,2-18,0-8,1. $\text{\textcircled{L}}$ Ri.
- Chr. P., avlsbr., Frydenlund, 12. slg. pc. (18g) 5,2-19,0-5,8. $\text{\textcircled{L}}$ Lo. $\text{\textcircled{L}}$ Lo. 94.
- H. Chr., gdr., L. Bjerpegd., 66. slg. (72a) 27,0-42,0-18,4. $\text{\textcircled{L}}$ Vm.-R. $\text{\textcircled{L}}$ T. 69.
- Johs., gdr., Tvillinggd., 5. slg. (11a) 25,1-61,0-32,0. $\text{\textcircled{L}}$ Aak. $\text{\textcircled{L}}$ Aak. 62y.
- Axel, hmd., Højsted, 2. slg. pc. (8e) 3,0-12,0-2,7. $\text{\textcircled{L}}$ Aak.
- Harald P., rentier, Lobbæk, 19. slg. pc. (23r) 10,5-2,0. $\text{\textcircled{L}}$ Lo.
- Mattesen, Jens Rolsted, bagersv., Vesterhus, 20. slg. pc. (26ab) 10,0-1,6. $\text{\textcircled{L}}$ Lo.
- Knud, hmd., Tuelyst, 23. slg. pc. (29b) 4,7-13,0-3,7. $\text{\textcircled{L}}$ Lo.
- Poul, købm., Lobbæk, 19. slg. pc. (25f) 22,5-3,5. $\text{\textcircled{L}}$ Lo. $\text{\textcircled{L}}$ Lo. 90.
- Mattsson, Villy, avlsbr., Thimsbo, 8. vdg. pc. (22e) 5,8-18,0-6,7. $\text{\textcircled{L}}$ Lo. $\text{\textcircled{L}}$ Lo. 36v.
- Andr., hmd., 11. slg. ll. (232b) 1,2-7,0-1,0. $\text{\textcircled{L}}$ Lo.
- Knud, vejlm., 14. vdg. pc. (88c) 2,1-9,2-2,0. $\text{\textcircled{L}}$ Aarsb. $\text{\textcircled{L}}$ T. 72u.
- Michelsen, Jenus avlsbr., Ndr. Gildesbo (61c) 14,6-32,0-14,5. $\text{\textcircled{L}}$ Aarsb. $\text{\textcircled{L}}$ T. 57y.
- *Anna, rentrice, frue, Vestergd. $\text{\textcircled{L}}$ Lo.
- Mikkelsen, Chr., rentier, 63. slg. frt. (136b) 7,5-0,5. $\text{\textcircled{L}}$ Aarsb. $\text{\textcircled{L}}$ T. 18.
- Mogensen, Rudolf, avlsbr., 20. slg. pc. (26i) 4,4-12,0-4,9. $\text{\textcircled{L}}$ Lo.
- Vilmer, avlsbr., Bakkevang, 18. slg. frt. (161) 9,0-23,0-9,9. $\text{\textcircled{L}}$ Lo. $\text{\textcircled{L}}$ T. 63u.
- Chr., gdr., Myrebygd., 1. vdg. (75a) 16,3-42,0-18,0. $\text{\textcircled{L}}$ Aak. $\text{\textcircled{L}}$ Aak. 229u.
- Carlo, hmd., 39. slg. frt. (215c) 1,7-7,5-1,1. $\text{\textcircled{L}}$ Ri.
- Hans C., hmd., Lysvang, 18. slg. frt. (239a) 3,3-12,0-3,8. $\text{\textcircled{L}}$ Lo.
- Jens, murerm., 18. slg. pc. (24aa) 2,3-12,0-1,9. $\text{\textcircled{L}}$ Lo. $\text{\textcircled{L}}$ Lo. 114.
- Hans Peter, rentier, 8. vdg. pc. (82bm) 8,5-0,6. $\text{\textcircled{L}}$ Lo.
- Jørgen, rentier, 16. vdg. pc. (249h) 9,0-0,3. $\text{\textcircled{L}}$ Aak.
- Mortensen, Axel, avlsbr., Sosedal, 28. slg. pc. (34d) 8,4-18,0-7,3. $\text{\textcircled{L}}$ Lo.
- Axel, avlsbr., Bjergly, 18. slg. pc. (23p) 11,4-30,0-11,0. $\text{\textcircled{L}}$ Lo. $\text{\textcircled{L}}$ Lo. 126.
- Albert, gdr., Kjæmpegd., 4. vdg. (78a) 12,3-36,0-15,5. $\text{\textcircled{L}}$ Aak. $\text{\textcircled{L}}$ Aak. 282.
- Aksel, hmd., 5. slg. pc. (11f) 2,7-12,0-3,0. $\text{\textcircled{L}}$ Aak.
- Frida, hmd., 2. slg. pc. (8f) 1,3-7,0-1,2. $\text{\textcircled{L}}$ Aak.
- Ejnar, smedev., 2. slg. pc. (8q) 7,0-0,2. $\text{\textcircled{L}}$ Aak.
- Munch, Hans Otto, arbm., 32. slg. pc. (38h). $\text{\textcircled{L}}$ Ri.
- Ahlm., avlsbr., Nordholt, 44. slg. pc. (50e) 3,7-12,0-4,0. $\text{\textcircled{L}}$ Vm.-R. $\text{\textcircled{L}}$ T. 46u.
- Erik, avlsbr., Virkelyst, 33.—34. slg. pc. (40h) 5,4-18,0-6,2. $\text{\textcircled{L}}$ Vm.-R.
- Harald, avlsbr., Fuglehjem, 9. vdg. frt. (44b) 5,6-14,5-4,3. $\text{\textcircled{L}}$ Vm.-R.
- Johs., avlsbr., Solhjem, 8. vdg. pc. (82k) 15,3-28,0-10,8. $\text{\textcircled{L}}$ Vm.-R. $\text{\textcircled{L}}$ T. 85y.
- Vald., avlsbr., 47. slg. pc. (53b) 5,6-14,0-4,4. $\text{\textcircled{L}}$ Aarsb.
- Vald., avlsbr., Lundsminde, 3. slg. pc. (7m) 6,3-20,0-5,5. $\text{\textcircled{L}}$ Aak. $\text{\textcircled{L}}$ Aak. 183u.
- Andr., gdr., Sosegd., 27. slg. (33a) 42,7-87,0-50,5. $\text{\textcircled{L}}$ Lo. $\text{\textcircled{L}}$ Lo. 20x.
- Peter, gdr., Ndr. Myrebygd., 3. slg. (9a) 28,4-48,0-23,2. $\text{\textcircled{L}}$ Aak. $\text{\textcircled{L}}$ Aak. 229x.
- Hans Valdemar, rentier, Villa Smørelse, 12. slg. pc. (18f) 2,0-14,0-1,6. $\text{\textcircled{L}}$ Lo.
- Frede, savskærer, 8. vdg. pc. (82bl) 12,0-1,0. $\text{\textcircled{L}}$ Lo.
- Munk, Hans Chr., snedkerm., 8. vdg. pc. (82ap) 16,0-1,7. $\text{\textcircled{L}}$ Vm.-R. $\text{\textcircled{L}}$ T. 71y.
- Myhre, Aage, gdr., Klintgd., 20. slg. (26a) 20,9-48,0-20,5. $\text{\textcircled{L}}$ Lo. $\text{\textcircled{L}}$ Lo. 82y.
- Axel, gdr., Gildesgd., 12. vdg. (86a) 16,8-40,0-17,9. $\text{\textcircled{L}}$ Lo. $\text{\textcircled{L}}$ Lo. 54x.
- Holger, avlsbr., Mosekær, 57. slg. ll. (254d). $\text{\textcircled{L}}$ Aak. $\text{\textcircled{L}}$ T. 8x.

Myhre, Karl, smedem., 25. slg. pc. (31c) 13,0-0,7. LO .
 LO . 43x.

Müller, Gunnar, gdr., Aagd., 26. slg. (32a) 31,3-64,0-31,0.
 LO . LO . 42x.

Møller, Adolf, avlsbr., Dyrstensholm, 68. slg. frt. (175)
 28,2-34,0-19,5. LO . LO . 115y.

— *Aksel, forstælærer, Smørenge Skole. LO . LO . 128x.
 — Alfr., arbm., 39. slg. frt. (193bt) 1,2-8,5-0,8. RI .

*NIELSEN, Aage, arbm., 7. slg. gr. LO .
 — Victor, arbm., Villa Home, Løbbæk, 20. slg. pc. (26t)
 9,0-0,9. LO .
 — Aage, avlsbr., Tinghøj, 56. slg. II. (60i) 18,6-22,0-10,1.
 A arsb. T . 49y.
 — Aksel, avlsbr., 16. slg. pc. (22b) 3,6-12,0-3,8. LO .
 — Carl Alfred, avlsbr., Aldershvile, 18. slg. frt. (166)
 11,6-34,0-13,3. LO . LO . 85v.
 — Chr., avlsbr., Lærkely, 27. slg. II. (204a) 7,6-17,0-3,3.
 KJ .
 — Ejner, avlsbr., Stemmely, 25. slg. pc. (31d) 8,1-17,0-7,9.
 LO .
 — Emil, avlsbr., Myreby, 4. slg. pc. (10d) 8,8-22,0-8,5.
 A ak.
 — Ernst, avlsbr., Klindtal, 11. vdg. pc. (24c) 8,5-22,0-9,4.
 LO . LO . 127x.
 — Henry, avlsbr., 8. vdg. pc. (82y) 3,1-14,2-3,6.
 VM -R.
 — Hilmer, avlsbr., 2. slg. pc. (8d) 6,5-15,0-6,9. A ak.
 — Johs., avlsbr., Skyttedam, 68. slg. frt. (146a)
 19,0-25,0-13,3. LO .
 — Ludv., avlsbr., 18. slg. frt. (164a) 2,8-14,0-3,4. LO .
 — Nibor, avlsbr., Kærhøj, 68. slg. pc. (176) 17,2-28,0-14,8.
 LO . LO . 115u.
 — Niels Dalbæk, avlsbr., Solvang, 17. vdg. II. (185)
 4,6-11,5-2,6. A arsb.
 — Oluf, avlsbr., Fædresminde, 8. vdg. pc. (193ab)
 4,4-12,0-2,0. LO .
 — Vald., avlsbr., Studedalen, 61. slg. frt. (258b)
 5,5-12,0-2,5. A arsb.
 — Villy, avlsbr., Karlshøj, 54. slg. II. (251a) 5,9-16,0-3,5.
 A arsb.
 — Vald., brolægger, Enghave, Løbbæk, 21. slg. pc. (27y)
 14,0-2,0. LO .
 — Anine, frue, 8. vdg. pc. (82bn) 10,0-0,7. LO .
 — Gordon Dahlbæk, gdr., L. Pilegd., 58. slg. (64a)
 13,0-37,0-11,0. A arsb. T . 45u.
 — Vald., gdr., Letholm, 53. slg. (59a) 23,5-44,0-17,2.
 A arsb. T . 62u.
 — Viggo, gdr., Smørmeøgd., 25. slg. (31a) 35,7-54,0-34,3.
 LO . LO . 43y.
 — Hakon, hotelejer, Hotel Jomfruhjerget, 80,0. A alm.
 A ak. 13.
 — Anthon, hmd., 43. slg. II. (219) 2,1-9,0-1,3. KJ .
 — Niels J., hmd., Askely, 44. slg. pc. (50b) 1,4-9,0-1,1.
 NY .
 — H. Westergaard, købm., Tingsted Købmandsforretning,
 64. slg. pc. (70f) 13,0-0,8. A arsb. T . 21.
 — Oluf, pens. postb., 19. slg. pc. (26af) 12,0-2,6. LO .
 — *Thorvald, skovarb., v. Ravnebrohus, Alm. A arsb.
 — *Knud O., skovfoged, Segenhus, Alm. (191e). A arsb.
 T . 52.
 — Henning, smedem., Kæmpeasperne, 6. slg. pc. (11c)
 12-15,0-1,7. A ak.
 Nowak, Vald., arbm., 28. slg. pc. (33e) 5,0-0,3. LO .
 *Nyboe, Ejner, arbm., 8. vdg. pc. VM -R.
 Nygaard, Andr., stensliber, Lillindal, 46. slg. pc. (52c)
 2,2-12,0-2,7. VM -R.

OLSEN, Albert, arbm., 43. slg. pc. (49k) 5,0-0,4. NY .
 — Axel, arbm., 26. slg. pc. (32 o) 4,0-0,2. LO .
 — Janus, arbm., 59. slg. pc. (65c) 2,2-8,0-1,3. A arsb.
 — Aage, avlsbr., Grønneilund, 11. slg. II. (232a) 4,7-14,0-3,8.
 LO .
 — Aage, avlsbr., 9. slg. pc. (12i) 4,1-12,0-4,0. A ak.
 — Alfr., avlsbr., Dalsy, 13. slg. frt. (172) 6,4-17,0-6,4.
 LO . T . 40y.
 — Alfred, avlsbr., Grønshøj, 55. slg. II. (61b) 3,1-8,0-1,6.
 A arsb.
 — Carl, avlsbr., Fredensborg, 60. slg. pc. (138a) 8,4-16,0-
 5,3. A arsb. T . 8y.
 — Hans, avlsbr., Sprohus, 8. vdg. pc. (82 o) 11,9-18,0-7,4.
 LO .
 — Hans Andr., avlsbr., 10. slg. frt. (5) 7,3-20,0-7,2.
 LO . LO . 51y.
 — Jens C., avlsbr., 54. slg. pc. (57b) 11,0-28,0-11,0.
 A arsb.
 — Jens P., avlsbr., Nyvang, 14. slg. frt. (235) 4,3-15,0-5,2.
 LO .
 — Leo, avlsbr., 11. slg. II. (232c) 1,3-7,0-1,0. LO .
 — Poul, avlsbr., 24. slg. pc. (30b) 2,5-9,5-2,5. LO .

Olsen, Poul Rømer, avlsbr., Bjergly, 9. vdg. pc. (83i)
 12,7-24,0-8,1. VM -R. T . 77x.
 — Julie, hmd., Aldersro, 41. slg. frt. (101d) 1,4-7,0-1,2.
 RI .
 — Chr., rentier, 19. slg. pc. (25n) 13,0-1,4. LO .
 — Hen., vognm., 65. slg. pc. (71e) 11,0-0,6. VM -R.
 Ottesen, Svend, hmd., Bialite, 65. slg. pc. (71b) 1,2-5,2-0,9.
 A arsb.

PEDERSEN, Aage, arbm., 67. slg. pc. (73h) 11,5-0,8.
 VM -R.
 — Harald, arbm., Elmely, 46. slg. frt. (45d) 1,8-9,5-1,8.
 VM -R.
 — Johs., arbm., 63. slg. II. (260c) 6,0-0,8. A arsb.
 — Knud, arbm., 67. slg. pc. (73k) 11,0-0,5. VM -R.
 — *Knud, autovognm., Ahleg., 54-56. slg. A arsb.
 T . 49x.
 — Aage, avlsbr., Søvang, 33-34. slg. pc. (40m). KJ .
 T . 30u.
 — Charly, avlsbr., Landlyst, 20. slg. II. (40n) 9,7-16,0-6,2.
 KJ .
 — Ejner, avlsbr., 2. slg. pc. (145) 2,8-9,0-2,2. A ak.
 — Evald, avlsbr., hønseriejer, Egelund, 18. slg. pc. (23s)
 10,9-35,0-16,3. LO . LO . 117.
 — Herluf, avlsbr., Munkedal, 61. slg. frt. (66b) 9,6-22,0-
 6,6. A arsb. T . 64u.
 — Johs., avlsbr., Anhøj, 67. slg. frt. (132) 12,6-18,0-7,0.
 LO . T . 68x.
 — Rich., avlsbr., Frydendal, 6. vdg. pc. (80d) 5,6-14,0-6,8.
 LO . LO . 51v.
 — Carl Chr. V., gdr., Holmeøgd., 16. vdg. (90a)
 34,0-41,0-19,6. A arsb. KI . 107x.
 — Gunnar, gdr., Ahlegd., 54-56. slg. (60a) 24,4-45,0-21,2.
 A arsb. T . 49x.
 — Peder, gdr., Hulløgd., 5. vdg. (79) 13,3-30,0-16,5.
 LO . A ak. 190u.
 — Herluf, hmd., Mosager, 35. slg. pc. (41 I) 3,0-10,0-3,0.
 VM -R. T . 43y.
 — Johs., hmd., Holmebo, 16. vdg. pc. (249k) 10,0-0,9.
 A arsb.
 — Niels, hmd., 17. slg. pc. (21d) 2,4-11,0-2,9. LO .
 — *Peter, malerm., Anhøj, 67. slg. frt. LO . T . 68x.
 — *Carl, rentier, Ahlegd., 54-56. slg. A arsb. T . 49x.
 — Christine, rentrice, 8. vdg. pc. (82bg) 9,0-1,0.
 VM -R.
 — Hans Chr., skovarb., 49. slg. II. (261i) 8,0-0,4.
 A arsb.
 — *Jens Edv., skovarb., Ndr. Aasedamshus, Alm. Ø .
 — *Peter, skovbetj., Vallingebjerget, Alm. A ak.
 — *Carl, vognm., Smørenge Mølle. LO .
 Pihl, H. J., avlsbr., 8. vdg. pc. (82ab) 2,9-14,0-3,4.
 VM -R.
 — Henry, arbm., Ringebybro, 41. slg. frt. (110b) 6,0-0,5.
 RI .
 — Jens Math., hmd., Mosevang, 1. slg. pc. (7i) 5,3-12,0-3,0.
 A ak.
 — Elisabeth, rentrice, frue, Bogely, 19. slg. pc. (25ak)
 22,0-7,6. LO . LO . 75.
 — Alman, stenhugger, 63. slg. II. (260d) 6,0-0,4. A arsb.
 Plum, Anker, hmd., 44. slg. pc. (50g) 2,3-8,0-1,7.
 VM -R.
 Poulsen, Martin, rentier, 20. slg. pc. (26ag) 11,0-1,4. LO .
 *RASCH, Philip, best., Ringebygd., 38. slg. (44a)
 15,7-37,0-17,2. RI . T . 41y.
 — Jens P., gdr., Myrebygd., 3. vdg. (77a) 26,1-60,0-32,9.
 A ak. A ak. 62x.
 Rasmussen, Carl Edv., avlsbr., 17. slg. frt. (165a)
 8,6-20,6-8,9. LO .
 — Hans Chr., avlsbr., Grønbechsminde, 15. slg. II. (158)
 4,6-11,0-4,2. LO .
 — Harald, avlsbr., Enely, 9. vdg. pc. (83r) 8,4-18,5-6,4.
 VM -R.
 — Johs., avlsbr., Klinthøj, Degnegd. pc. (25z) 6,2-15,5-6,8.
 LO . T . 33u.
 — Chr., hmd., 25. slg. pc. (31g) 1,4-10,0-1,7. LO .
 — Rich., vognm., Løbbæk, 19. slg. pc. (25ag) 13,0-1,0.
 LO . LO . 88.
 Regnersen, Charles, arbm., Steensminde, 9. slg. II. (230e)
 6,2-12,0-1,8. LO .
 — *Viktor, arbm., Steensminde. LO .
 *Riis, Hans, arbm., 14. slg. pc. (20a). LO .
 — Valdemar, hmd., 12. slg. pc. (18q) 2,6-14,0-6,8. LO .
 Rømer, Jul., avlsbr., Kongstubbø, Kirke pc. (4a) 13,3-30,0-
 11,5. A arsb. T . 27.
 — Hans, hmd., Skole pc. (3f) 2,9-21,0-6,0. VM -R.

SADOVA, Mich., avlsbr., Munkhøj, 58. slg. II. (255).
 A arsb. T . 8y.
 Schou, Chr., avlsbr., Pilevang, 18. slg. pc. (163)
 5,6-20,0-6,7. LO . LO . 127y.

Schou, Erik, avlsbr., 10. slg. II. (228a) 8,6-17,0-6,6. $\text{L}\circ$
 — Math., avlsbr., Søholt, 33.—34. slg. pc. (1g) 4,5-16,5-6,7.
 $\text{V}\circ\text{M}\circ\text{R}$.
 — Betty, gdr., frue, Engegd., 18. vdg. (92a) 24,5-50,0-24,0.
 $\text{L}\circ$ $\text{L}\circ$ 27x.
 — Gunni, graver og ringer, Kirkebo, 13. vdg. pc. (87k)
 7,5-0,9. $\text{V}\circ\text{M}\circ\text{R}$. T . 65u.
 — Hansine, jordemoder, Ly, Lobbæk, 19. slg. pc. (25 l)
 15,0-1,8. $\text{L}\circ$ $\text{L}\circ$ 41.
 — Sicord, snedkerm., Landlyst, 33.—34. slg. pc. (40i)
 2,0-14,0-2,9. $\text{R}\circ$.
 — Harald, vognm., 17. vdg. II. (261h) 5,3-12,5-1,9.
 $\text{A}\circ\text{A}\circ\text{S}\circ\text{B}$. T . 68y.
 Seerup, Knud, arbm., 37. slg. pc. (63c) 3,2-12,0-2,3.
 $\text{A}\circ\text{A}\circ\text{S}\circ\text{B}$.
 Sjøgren, Vald., rentier, Villa Hjem, 8. vdg. pc. (82bi)
 12,0-1,2. $\text{V}\circ\text{M}\circ\text{R}$.
 — Andr., smedem., 8. vdg. pc. (82am) 16,0-3,0. $\text{V}\circ\text{M}\circ\text{R}$.
 T . 71x.
 *Skovgaard, Laura, frue, Vestermarie Landhandel,
 43. slg. pc. $\text{V}\circ\text{M}\circ\text{R}$. T . 10x.
 — Anna, købm., frk., Vestermarie Landhandel,
 43. slg. pc. (49m) 18,0-1,1. $\text{V}\circ\text{M}\circ\text{R}$. T . 10x.
 — Anth., mejerist, 21. slg. pc. (27p) 11,0-1,4. $\text{L}\circ$.
 — *Rudolf, rentier, dbmd., Søholm, 65. slg. pc.
 $\text{A}\circ\text{A}\circ\text{S}\circ\text{B}$. T . 11.
 — Thorkild, sogneraadformand, Søholm, 65. slg. pc.
 (184) 16,2-23,0-4,3. $\text{A}\circ\text{A}\circ\text{S}\circ\text{B}$. T . 11.
 *Skovmose, Magnus, skovbetj., Skydevoldshus, Alm.
 $\text{A}\circ\text{A}\circ\text{S}\circ\text{B}$.
 Sode, Anton, avlsbr., Skovsminde, 31. slg. pc. (37f)
 2,6-13,5-2,0. $\text{V}\circ\text{M}\circ\text{R}$.
 — Andr., gdr., Kannikegd., 17. vdg. (91a) 16,0-31,0-13,4.
 $\text{A}\circ\text{A}\circ\text{S}\circ\text{B}$. T . 50.
 — H. A., gdr., Pilegd., 51. slg. (57a) 44,6-82,0-43,0.
 $\text{A}\circ\text{A}\circ\text{S}\circ\text{B}$. T . 74.
 Sommer, Ellen, rentiere, frk., Klintly, 20. slg. pc. (26 l)
 3,1-12,0-3,1. $\text{L}\circ$ $\text{L}\circ$ 25.
 Sonne, Ejner, arbm., 8. slg. II. (229e) 1,1-8,0-0,7. $\text{L}\circ$.
 — Ancher, avlsbr., Svenstrup, 17. slg. frt. (22c) 8,5-25,0-
 9,7. $\text{L}\circ$ $\text{L}\circ$ 85y.
 — Edmund, avlsbr., Bækkedal, 27. slg. pc. (33b) 7,9-16,0-
 5,8. $\text{L}\circ$.
 — Alfr., gdr., Loftsgd., 23. slg. (29a) 43,8-80,0-45,3.
 $\text{L}\circ$ $\text{L}\circ$ 69.
 — Hans Otto, gdr., Plommeugd., 48. slg. (54) 18,1-42,0-17,3.
 $\text{A}\circ\text{A}\circ\text{S}\circ\text{B}$. T . 67.
 — Markus, gdr., Loftsgd., 23. slg. (29a) 43,8-80,0-45,3.
 $\text{L}\circ$ $\text{L}\circ$ 69.
 — Vald., hmd., 12. slg. pc. (18i) 1,8-11,0-2,2. $\text{L}\circ$.
 Steen, Alfr., arbm., 60. slg. II. (257a) 1,9-12,0-1,0.
 $\text{A}\circ\text{A}\circ\text{S}\circ\text{B}$.
 Stenberg, Villy, avlsbr., Skovly, 44. slg. pc. (51b)
 4,7-20,0-5,1. $\text{V}\circ\text{M}\circ\text{R}$.
 Stender, Carl, gdr., Elisegd., 31. slg. og 13. vdg. (37a)
 32,8-61,2-33,7. $\text{V}\circ\text{M}\circ\text{R}$. T . 81.
 Svendsen, Kaj, arbm., Skovbrynet, 21. slg. pc. (27aa)
 12,0-1,8. $\text{L}\circ$.
 — Nimand, arbm., 20. slg. pc. (26p) 1,0-9,5-1,0. $\text{L}\circ$.
 — Alfr., avlsbr., Skovfyrd, 35. slg. pc. (41k) 10,3-25,0-9,3.
 $\text{V}\circ\text{M}\circ\text{R}$. T . 60v.
 — Algot, avlsbr., Højvang, 68. slg. frt. (173) 6,9-14,0-5,9.
 $\text{L}\circ$.
 — Svend, avlsbr., Godthaab, 8. slg. pc. (14e) 6,3-16,0-6,2.
 $\text{L}\circ$.
 — Emil, hmd., Gadely, 44. slg. pc. (50f) 2,5-9,5-2,4.
 $\text{V}\circ\text{M}\circ\text{R}$.

Sørensen, Aage, avlsbr., Moselund, 1. slg. pc. (7c)
 7,3-11,5-3,6. $\text{A}\circ\text{A}\circ\text{K}$.
 — Harald, centralbest., vognm., Nørrelide, 9. vdg. pc.
 (83u) 15,0-2,3. $\text{V}\circ\text{M}\circ\text{R}$. T . 1.
 — Carl Chr., gdr., Gyldensgd., 14. vdg. (88a) 11,6-30,0-12,2.
 $\text{V}\circ\text{M}\circ\text{R}$. T . 89.
 — Carlo, gdr., Myrebogd., 4. slg. (10a) 17,4-35,0-16,0.
 $\text{A}\circ\text{A}\circ\text{K}$. T . 78y.
 — Hans Jacob, gdr., Ringebygd, 36. slg. (42a)
 38,7-74,0-41,1. $\text{R}\circ$. T . 42.
 — Søren, hmd., 2. slg. pc. (174h) 1,2-6,0-1,0. $\text{A}\circ\text{A}\circ\text{K}$.
 — *Hans, rentier, Ringebygd, 36. slg.

THIESEN, Carl, hmd., 8. vdg. pc. (114e) 2,9-12,0-2,3.
 $\text{L}\circ$.
 Thomsen, Alfred, hmd., Aalykke, 2. slg. pc. (81) 7,0-0,5.
 $\text{A}\circ\text{A}\circ\text{K}$.
 Thorsen, Vald., arbm., 19. slg. pc. (25d) 8,0-0,6. $\text{L}\circ$.
 — Carl, avlsbr., 6. vdg. pc. (15i) 6,9-19,0-8,6. $\text{L}\circ$.
 — Carl Chr. P., avlsbr., Skovvang, 44. slg. pc. (50d)
 10,1-22,0-8,8. $\text{V}\circ\text{M}\circ\text{R}$. T . 46x.
 — Poul, avlsbr., Virkelyst, 13. slg. frt. (18v) 7,7-22,0-8,7.
 $\text{L}\circ$ $\text{L}\circ$ 85x.
 — Gunnar, gdr., Ndr. Ellebygd., 41. slg. (47a) 55,1-105,0-
 67,0. $\text{R}\circ$. $\text{N}\circ$ 11x.
 — Th., rentier, Solhytten, Lobbæk, 20. slg. pc. (26ai)
 11,0-1,1. $\text{L}\circ$ $\text{L}\circ$ 29.
 Thyge, Chr., avlsbr., Fuglesang, 35. slg. pc. (38c)
 6,7-14,0-5,7. $\text{R}\circ$.
 — Alfr., rentier, 11. slg. frt. (95b) 7,0-0,6. $\text{L}\circ$.
 Tranberg, Villy, landposth., Aabo, 45. slg. pc. (51d)
 3,0-15,0-3,2. $\text{A}\circ\text{A}\circ\text{S}\circ\text{B}$. T . 46v.
 — Chr., snedkerm., 43. slg. pc. (49c) 2,5-12,0-2,8.
 $\text{V}\circ\text{M}\circ\text{R}$. T . 16x.

VANG, Manfred, arbm., Hyldevang, 18. slg. frt. (162a)
 2,6-9,5-3,1. $\text{L}\circ$.
 Vibe, Peter, fhv. mejeribest., Vibehus, 35. slg. pc. (41i)
 3,0-22,0-4,1. $\text{V}\circ\text{M}\circ\text{R}$. T . 17.
 Vilhjelms, Johs. P., maler, Myreby (7 o) 8,5-0,6.
 Vinberg, Hans, avlsbr., Søborg, 33.—34. slg. pc. (40g).
 $\text{V}\circ\text{M}\circ\text{R}$.
 WILLUMSEN, Peter, købm., Lobbæk, 19. slg. pc. (25g)
 19,0-1,5. $\text{L}\circ$ $\text{L}\circ$ 10.
 West, Knud Sode, avlsbr., Klintvang, 15. slg. frt. (167)
 10,3-28,0-11,9. $\text{L}\circ$ $\text{L}\circ$ 85u.
 Westh, Gunni, avlsbr., Damsminde, 50. slg. pc. (56b)
 8,4-19,0-6,6. $\text{A}\circ\text{A}\circ\text{S}\circ\text{B}$. T . 44y.
 — Knud, avlsbr., Solager, 17. slg. pc. (23e) 2,5-20,0-6,0.
 $\text{L}\circ$ $\text{L}\circ$ 59.
 — Poul Aage, avlsbr., Skovsbo, 33.—34. slg. pc. (4c)
 8,0-28,0-11,2. $\text{V}\circ\text{M}\circ\text{R}$.
 — Frode Clausen, gdr., Hakkeledgd., 64. slg. (470a)
 40,5-58,0-31,2. $\text{A}\circ\text{A}\circ\text{S}\circ\text{B}$. T . 31.
 — Gunnar, gdr., Frigid., 15. vdg. (89a) 40,5-78,0-39,1.
 $\text{A}\circ\text{A}\circ\text{S}\circ\text{B}$. T . 15x.
 — Hans P., hmd., Dalsminde, Kirke pc. (4d) 2,7-10,0-3,0.
 $\text{A}\circ\text{A}\circ\text{S}\circ\text{B}$.
 — Hans, rentier, 16. vdg. pc. (249f) 7,0-0,3. $\text{A}\circ\text{A}\circ\text{S}\circ\text{B}$.
 — *Janus, skovbetj., Sdr. Aasedamshus, Alm. $\text{O}\circ$.
 — Henry, vognm., Ega, 9. vdg. pc. (83ab) 9,5-0,4.
 $\text{V}\circ\text{M}\circ\text{R}$. T . 13.

ZARETSKY, Andr., arbm., 8. slg. II. (229d) 7,0-0,3. $\text{L}\circ$.

Personregister for Østerlars sogn

*ADOLFSEN, Carl, uddeler, Østerlars Brugsforening.
 $\text{S}\circ$.
 Alling-Dam, Poul, avlsbr., ægssamler, Bøgely, 5. vdg. pc.
 (59f) 1,7-7,6-1,6. $\text{G}\circ$.
 *Ancher, Gunnar, arbm., Østerlars st. $\text{S}\circ$ 43.
 — F., gdr., Gamlevælde, 11. slg. (16a) 35,3-71,0-41,1. $\text{S}\circ$ 29x
 — *Ketty, stationsksp., Østerlars st. $\text{S}\circ$ 43.
 *Andersen, Henning, arbm., 30. slg. pc.
 — Knud, arbm., Saltuna, 18. slg. pc. (23 l) 5,0-0,4.
 — *Knud N., arbm., 21. vdg. pc.
 — Vilmer, arbm., 5 vdg. pc. (59 l) 4,0-0,4. $\text{G}\circ$.
 — Alfred, avlsbr., Skovly, 19.—21. slg. pc. (26a)
 5,0-14,0-6,5.
 — Bernt, avlsbr., Landlyst, 26. slg. pc. (31f) 5,4-19,0-7,0:

Andersen, Carl, avlsbr., 22. slg. pc. (24f) 6,2-23,0-8,5.
 — Ejnar, avlsbr., Brodal, 43. slg. pc. (48c) 5,8-20,5-8,0.
 $\text{S}\circ$ 89.
 — Hans Konrad, avlsbr., Strandhytten, Kongens Mark
 (114) 1,0-5,0-1,0. $\text{G}\circ$.
 — Herm., avlsbr., Byen, 7. slg. pc. (3 o) 1,1-15,0-1,5.
 — H. P., avlsbr., Solbakke, Kirke pc. (5h) 3,4-13,5-4,6.
 $\text{G}\circ$ $\text{S}\circ$ 4y.
 — Jens F., avlsbr., Thorsminde, 37.—38. slg. pc. (40b)
 6,1-19,3-7,2. $\text{S}\circ$ 83:
 — Mary, avlsbr., Byen, 7. slg. pc. (3b) 1,7-14,0-3,3:
 — Otto A., avlsbr., Østervang, 26. slg. pc. (31e) 3,1-16,0-
 4,4. $\text{S}\circ$ 116x.
 — Svend, avlsbr., 22. slg. pc. (24g) 5,9-21,5-7,9. $\text{S}\circ$ 122.

- *Andersen, Ejner, best., Skovsminde, 19.—21. slg. pc. (24c) 10,1-30,0-13,0. ☞7y.
 — Albert, elektricitetsværksbest., 7. slg. pc. (12t) 21,8-1,8. ☞84.
 — *Arne, forp., Dammegd., 8. vdg. (62a) 33,7-66,0-36,1. ☞G. ☞63.
 — Elisabeth, frue, Hjørnet, 1. vdg. ll. (119fm) 4,5-0,3. ☞Aarsb.
 — Ellen, frue, Saltuna (101d) 8,0-1,0.
 — *Hans A., forstelerer, Hovedskolen. ☞18.
 — Chr., gdr., Kjeldsebygd., 22. slg. (27a) 5,4-22,0-7,6.
 — Herluf, gdr., Riemandsgd., 4. slg. (9a) 29,0-63,0-36,7. ☞G. ☞G. 79v.
 — Jørgen, gdr., Nybro, 7. slg. pc. (12bf) 15,5-1,0. ☞38.
 — Sigfred, gdr., Risenlund, 30. slg. (35a) 22,1-44,0-18,3. ☞86x.
 — Svend, gdr., Melstedgd., 2. slg. (7a) 42,0-82,0-46,8. ☞G. ☞G. 146.
 — Villy, gdr., Tornegd., 12. vdg. (66a) 12,2-32,0-13,6. ☞G. ☞G. 94u.
 — Mathilde, husejer, Byen, 17. slg. pc. (22r) 4,5-0,7.
 — Holger, kunstmaler, Strandlyst, 17. slg. pc. (22i) 11,0-1,8. ☞G. 78y.
 — Chr. A., murer, Præstegd. pc. (3x) 11,5-0,8.
 — *Vald., murerm., Byen, 27. slg. pc.
 — Erik, murersv., 26. slg. pc. (31ab) 8,5-0,8.
 — Karl Kr., murersv., 26. slg. pc. (31ac) 9,0-1,0.
 — Anton, møllefejer, Solbakkemølle (5e) 19,0-1,4. ☞G. ☞37x.
 — Anine, rentrice, Villa Basta (12i) 13,0-3,3.
 — Viggo, slagterm., 7. slg. pc. (12ay) 26,3-1,3. ☞54.
 — Daniel K., vognm., Tingselhøj, 49. slg. pc. (54i) 2,8-13,0-3,1. ☞G. ☞69v.
 — Andreasen, Axel, avlsbr., 14. vdg. pc. (68d) 2,9-12,5-3,3. ☞112.
 — Henning, gdr., Risegd., 27. slg. (32a) 26,0-45,0-18,7. ☞81x.
 — H. P., murerm., Bækkedalshus (119fn) 8,5-0,3. ☞G. ☞G. 20y.
 *Arnoldus, Karl Johan, forv., 19.—21. slg.
- *BACH-SVENDSEN, Viggo, best., Rovang.
 Bendtsen, Ejnar, avlsbr., Nydal, 1. vdg. pc. (55g) 17,8-34,0-13,9.
 Bidstrup, Chr., avlsbr., Oxholm, 37.—38. slg. pc. (43f) 10,0-25,0-9,3. ☞85v.
 — Hans, avlsbr., Karensminde, Stausdal (78) 24,0-37,9-21,3. ☞85x.
 — *Karoline, husbest., frk., Karensminde, Stausdal (78). ☞85x.
 — O. H., hmd., Tolvmændshus (83) 1,5-5,0-16,0. ☞G.
 *Brinks, Werner, arbm., Saltuna, 18. slg. pc.
 *Brix, Jørgen, kioskejer, Salene. ☞G.
 Byder, Poul, gdr., Lauegd., 19. vdg. (73a) 26,0-66,8-39,5. ☞G. ☞G. 57.
 Börner, Hellmann, skrædderm., 17 slg. pc., Byen (22af) 8,5-0,4. ☞106.
- CARSTENSEN, I., dyrlæge, Byen, 7. slg. pc. (12ad) 26,0-4,0. ☞25.
 Christensen, Karl Andreas, avlsbr., Sønderholt, 37.—38. slg. pc. (43c) 8,4-23,2-9,2. ☞103u.
 — *Laur. C., thv. avlsbr., 37.—38. slg. pc. (43c).
 — Roar, gartner, Sandhuset, Melsted (123c) 1,3-9,0-1,9. ☞G.
 — Kaj, landpostb., Villa Pax, Byen, 7. slg. pc. (12æ) 12,0-1,2.
 — *Anna, lærerinde, Ndr. Skole. ☞G. ☞G. 61y.
 Christiansen, Edvard N., arbm., Saltuna (101a) 9,0-11,0-5,5.
 Christoffersen, Chr. A., avlsbr., Olsminde, 1. vdg. hus (77a) 25,2-38,9-21,2. ☞48x.
 — Hans Chr., gdr., Lehnsbjerggd., 5. vdg. (59a) 11,3-27,4-11,4. ☞G. ☞G. 68u.
 — *Aksel, vognm., Olsminde, 1. vdg. hus.
- DAHL, Georg P., arbm., Petersdal, 32. slg. pc. (37h) 6,0-0,5.
 — Dion, avlsbr., Skovfryd, 1. vdg. pc. (55 o) 13,0-25,0-8,6.
 — Henning, gdr., Ny Elleskov, 43. slg. (48a) 9,5-30,5-11,8. ☞79x.
 — H. P., skomagerm., Byen, 17. slg. pc. (22ac) 17,0-2,0. ☞65.
 Dam, Axel, avlsbr., Aabo, 37.—38. slg. pc. (43æ). 6,5-20,5-7,2. ☞85v.
 — Børge Hansen, avlsbr., Ellehøj, 31. slg. pc. (36g) 7,9-17,5-8,3.
 — Hans, avlsbr., Studebyhus (119b) 15,1-25,0-11,9.
 — Hans M., avlsbr., Koføedsminde, 21. vdg. frt. (75c) 10,8-22,2-9,7.
 — *Holger, forv., Koføedsminde, 21. vdg. frt.
- Dam, Leo, gdr., St. Spagergd., 41. slg. (46a) 51,4-91,0-43,7. ☞15.
 — Th., gdr., Gamlevælde, 10. slg. (15a) 27,0-62,0-30,9. ☞29y.
 — Vilmer M., gdr., Heslegd., 21. vdg. (75a) 32,4-64,0-32,6. ☞32y.
 — *Niels Otto, kommis., Byen (3u).
 — *Aug., rentier, Studebyhus.
 — Jens C., rentier, »Lillebox«, 35. slg. pc. (40k) 10,0-0,8. ☞60.
 Didriksen, Ove, avlsbr., Solvang, 16. slg. pc. (4m) 8,5-22,5-8,5.
 Due, Poul, karetmager, 17. slg. pc., Byen (22ae) 15,0-2,0. ☞88.
 Dunker, Kaj, avlsbr., 36. slg. ll. (119ak) 4,3-11,0-3,3. ☞32u.
- ELFSTRØM, Louis, avlsbr., Hyrdensminde, 39. slg. pc. (44k) 7,2-13,0-5,1.
 — Karl, husejer, »Skovlyst«, 39. slg. pc. (44g) 7,2-0,5.
 Elleby, M., møller, Buggemøllen, 14. vdg. pc. (56f) 11,6-44,0-14,4. ☞73.
 Espersen, Carl, snedker, 19. vdg. pc. (73y) 14,5-2,3. ☞G.
- FOLKMANN, Bernhard, arbm., Lilleeje, 23. slg. pc. (28f) 8,5-3,0.
 — Fr., gdr., Strandbygd., 18. slg. (23a) 27,7-62,0-33,1. ☞9y.
- GREGERSEN, Knud, avlsbr., Bækkehøj, 12. slg. pc. (17c) 6,8-19,9-8,9.
 *Greve, Ejner Koføed, mejerist, Byen.
 Grønbech, C. P., sandem., Stationsbyen, 17. slg. pc. (22z) 13,5-1,6. ☞42.
 Grønvald, Magnus, avlsbr., Brohus; 37.—38. slg. pc. (43aa) 5,5-17,0-5,6.
- *HAAKANSEN, Johan, rentier, Hjortager, 39. slg. pc. Hammer, Harry, murer og pensionatsejer, Ellebæk (123t) 38,7-1,7. ☞G. ☞G. 100.
 *Hansen, Aage, arbm., 18. slg. pc. (23u).
 — Alfred, arbm., Ginesminde, 9. vdg. pc. (63g) 4,5-0,3.
 — Anker, arbm., Kratly, 26. slg. pc. (31s) 8,5-1,0.
 — Anker Due, arbm., Lundsminde, 35. slg. pc. (40h) 5,5-0,5.
 — *Emanuel, arbm., Risevejen (23u).
 — Hans, arbm., Hjemly, 12. slg. pc. (17i) 9,0-0,9.
 — *Hans M., arbm., Risevejen (23u).
 — Harald, arbm., Risen, 18. slg. pc. (23ø) 10,0-0,7.
 — *Henning, arbm., 30. slg. pc. (35g).
 — Kaj Orla, arbm., Byen (3s) 11,7-1,2.
 — *Karlo, arbm., Gl. Skole.
 — Kristian Andr., arbm., Byen, 7. slg. pc. (12ah) 9,0-0,5.
 — Niels O. R., arbm., 2. vdg. pc. (56k) 4,0-0,2. ☞G.
 — Albert, avlsbr., Sigtebæk (119cu) 11,1-32,2-11,2. ☞G. ☞G. 101v.
 — Anker, avlsbr., Lyngholt (119a) 7,9-13,5-5,1. ☞71x.
 — Axel, avlsbr., Risen, 30. slg. pc. (35g) 4,6-11,5-3,8.
 — Carl, avlsbr., 22. slg. pc. (27i) 5,7-20,4-6,8. ☞7u.
 — Carl, avlsbr., Karlshøj, 18. vdg. pc. (4h) 9,1-28,0-11,7. ☞55.
 — Chr., avlsbr., Bækkedal, 7. vdg. ll. (119cy) 3,8-14,5-3,8. ☞G. ☞G. 101x.
 — Eigil, avlsbr., Aspehøj, 39. slg. pc. (119d) 8,6-11,6-3,6. ☞71v.
 — Eiler, avlsbr., Skovvang, 43. slg. pc. (48d) 10,1-18,9-6,9. ☞71u.
 — Ejner Koføed, avlsbr., 30. slg. pc. (35e) 5,3-14,0-5,0.
 — Emil, avlsbr., Skovfryd, 9. vdg. pc. (63d) 8,1-17,5-7,2. ☞87y.
 — Hans Andr., avlsbr., Søborg, 39. slg. pc. (45d) 9,6-20,0-7,2. ☞44v.
 — Hans J., avlsbr., Enghøj, 46. slg. pc. (51d) 2,9-8,5-3,0. ☞103x.
 — Helga, avlsbr., frue, Lehnsbjerg, 5. vdg. pc. (49e) 6,3-16,0-6,3. ☞G. ☞G. 43x.
 — Herluf, avlsbr., Strandfryd, 14. slg. pc. (19b) 5,8-12,0-2,1. ☞G. 79u.
 — Holger, avlsbr., Risenhøj, 22. slg. pc. (27b) 16,1-21,0-12,4. ☞91v.
 — J. C., avlsbr., Lindebo, 2. vdg. pc. (56h) 8,5-1,2. ☞12.
 — Jens Edvard, avlsbr., Vangsbo, 41. slg. pc. (46b) 15,4-38,5-19,5. ☞121x.
 — Johs., avlsbr., Skovlykke, 39. slg. pc. (119by) 10,8-16,5-4,9. ☞23y.
 — Johs., avlsbr., Valhøj, 36. slg. pc. (40i) 5,5-15,9-6,0. ☞64.
 — Knud, avlsbr., Studeby (108) 8,0-21,0-7,2.
 — Knud Aage, avlsbr., Granly, Kongens Mark (119c) 8,6-22,2-6,2. ☞Aarsb. ☞81u.

Hansen, Ole, avlsbr., 27. slg. pc. (17k) 8,5-26,5-10,4.
 123x.
 — Poul, avlsbr., Virkelyst, 35. slg. pc. (4p) 6,9-19,0-7,0.
 — Svend, avlsbr., Saltuna, 19.—21. slg. pc. (26e)
 3,9-12,5-3,8.
 — Thorv. A., avlsbr., Kongsvang, Kongens Mark (88)
 8,5-1,0. ☞G.
 — Villy, avlsbr., Løvholm, 39. slg. pc. (44q) 12,4-20,5-0,3.
 75x.
 — Thorv. P., avlsbr., Præstegd. pc. (3f) 4,5-16,4-5,8.
 — Julius, bankkass., Risevejen, 23. slg. pc. (28q) 9,8-0,9.
 — Holger, pakhusbest., Byen, Præstegd. pc. (97f) 15,0-1,6.
 57.
 — *Anna, centralbest., frue, Præstegd. pc. (97d) 9,0-0,5.
 93.
 — Johs., fabrikant, Sandager, 15. slg. pc. (20d)
 1,8-38,0-1,3. ☞G. 160.
 — Hansigne, frue, 17. slg. pc. (22as) 12,5-0,9.
 — Kristine, frue, Saltuna, 18. slg. pc. (23p) 1,8-6,0-1,6.
 — Carl H., gdr., Strandbygd., 16. slg. (21a) 37,8-77,0-15,8.
 9u.
 — Ejnar, gdr., Bakkegd., 32. slg. (37a) 20,6-43,0-21,2.
 82u.
 — Hakon Hjorth, gdr., Bækkegd., 26. slg. (31a) 36,5-72,0-
 40,9. 22.
 — Orla Egon, gdr., Kirkebogd., 11. vdg. (65a) 8,1-23,9-6,9.
 — Paul, gdr., Kjeldsebygd., 23. slg. (28a) 24,0-56,0-35,2.
 77.
 — *Sanna, husbest., frue, 47. slg. pc.
 — Poul Engell, mekaniker, 26. slg. pc. (31f) 5,5-0,8.
 — *Mathias, rentier, Saltuna, 18. slg. pc.
 — *Anna, reatrice, 19. vdg. pc. ☞G.
 — Juliane, reatrice, 7. slg. pc. (12ar) 9,0-0,6.
 — *Louise, reatrice, frue, Nybro.
 — *Marie, reatrice, Saltuna, 18. slg. pc. (23p).
 — Martin N., smedem., Byen, 17. slg. pc. (22al) 18,0-2,7.
 99.
 — Hans A., snedker, 39. slg. pc. (44i) 1,9-4,5-0,5.
 — Aage, snedkerm., Byen (22av) 22,0-2,0. 105.
 — *Bent Skovgaard, vognm., Sandehus.
 — *Chr., vognm., Centralen, Byen (97d). 93.
 Harild, Sven Sonne, boghdl., 19. vdg. pc. (73v) 11,0-1,8.
 G.
 — H. W., gdr., Slettegd., 6. vdg. (60a) 39,3-68,0-39,5.
 G. 46x.
 — P. S., gdr., Gadegd., 7. vdg. (61a) 28,2-64,6-33,6.
 G. 61x.
 Hartvig, Ludv., avlsbr., Lykkelund, 5. slg. pc. (10b)
 5,9-17,0-7,0. 79u.
 — Hans, rentier, 7. slg. pc. (12as) 11,5-0,8.
 *Henriksen, Ivar, køb., Nybro Købmandshandel, Byen
 (12m). 34.
 Hermansen, A., gdr., Lynggd., 34. slg. (39a) 27,5-43,0-24,4.
 82x.
 Hjorth, Carl, avlsbr., 28. slg. pc. (33c) 7,4-22,0-7,5. 52u.
 — T. A., rentier, Byen (12am) 13,0-1,7.
 Holberg, Svend, avlsbr., Solbakke, Kirke pc. (5d)
 9,7-29,0-13,1. ☞G. 4u.
 Holm, Aksel, arbm., 47. slg. pc. (52c) 4,0-0,3.
 — *Johs. K., arbm., Villa Basta, 7. slg. pc.
 — *Leif, arbm., Byen, 7. slg. pc.
 — Aksel V., avlsbr., 44. slg. pc. (48g) 3,2-6,0-2,1.
 — Chr., avlsbr., Vejrhøj, 48. slg. pc. (53d) 1,4-5,0-1,0.
 — Hans Chr., avlsbr., 31. slg. pc. (36f) 3,9-10,0-3,1.
 — Johs. C., avlsbr., Pladseløkken (112) 10,7-8,1-4,1. ☞G.
 — Martin, avlsbr., Fredbo, 23. slg. pc. (28l) 4,2-20,0-7,0.
 6.
 — Ottoline, frue, Byen, 17. slg. pc. (22ah) 5,0-0,7.
 — *Kamilla S., reatrice, Kaasby (70g). ☞G.
 — *Harald, snedker, Villa Ny Elleskov, Byen.

IBSEN, Alfred, avlsbr., Østerbo, 16. slg. pc. (21m)
 3,4-13,0-3,0. ☞G. 78u.
 Ingvorsen, Kjeld, avlsbr., Møllehuset, 37.—38. slg. pc.
 (43d) 6,4-16,5-6,8. 39u.
 — Knud, avlsbr., Egevang, 42. slg. pc. (47b) 11,5-27,0-13,7.
 56.
 — Anna, hdl., frk., 17. slg. pc. (22ad) 14,0-2,0.
 — Chr., rentier, Byen (21ae) 11,0-0,9.
 — *Regine, reatrice, Byen, 17. slg. pc.
 Ipsen, Børge, arbm., 35. slg. pc. (40n) 7,5-0,4.
 — *Villy, arbm., Savmøllen.
 — Aksel, avlsbr., Vennely, 31. slg. pc. (36e) 9,6-27,3-11,0.
 120x.
 — Andr., avlsbr., 2. vdg. pc. (56c) 2,7-12,0-3,3. ☞G.
 — Emil, avlsbr., Ellehøj, 43. slg. pc. (48m) 5,8-17,0-6,8.
 3u.
 — Hans J., avlsbr., 21. vdg. II (119ds) 2,3-7,0-2,0.
 — Hans Peter, avlsbr., Skovly, 6. vdg. pc. (60c)
 3,7-10,0-2,8.

Ipsen, Th., avlsbr., Soly, Melsted (10c) 5,5-17,0-5,6. ☞G.
 G. 106y.
 — *Joh., foderm., Sandegd. hus. ☞G.
 *JAKOBSEN, Jens Math., arbm., 10. slg. pc. (15d).
 — Peter O., arbm., 10. slg. pc. (15d) 3,0-0,3.
 *Jacobsen, Christine, medhj., 10. slg. pc.
 Jensen, Albert, arbm., 36. slg. pc. (41g) 9,0-0,5.
 — Chr., arbm., 18. vdg. pc. (72d) 5,0-1,0.
 — Eskild, arbm., Saltuna, 18. slg. pc. (23ae) 5,7-0,7.
 — Harald, arbm., 19. vdg. pc. (73u) 10,0-1,2. ☞G.
 — Kristen, arbm., 17. slg. pc. (22au) 11,0-1,2.
 — *Ludvig, arbm., Byen, 7. slg. pc.
 — Osvald, arbm., 21. vdg. pc. (75k) 9,0-0,5.
 — *Rich., arbm., Agerhøj.
 — Aage, avlsbr., 12. vdg. pc. (66d) 7,7-22,3-9,9. ☞G.
 — Aksel, avlsbr., Lærkelund, 37.—38. slg. pc. (42b)
 9,7-24,0-8,7. 85u.
 — Ancher, avlsbr., Hullehuset, Lehnsgd. pc. (1e)
 5,9-11,0-5,0. ☞G.
 — Ancher, avlsbr., Højvang, 28. slg. pc. (33d) 5,8-18,0-6,1.
 52x.
 — Axel, avlsbr., 27. slg. pc. (32c) 4,0-13,0-5,0.
 — Edvin, avlsbr., Stenshøj, 37.—38. slg. pc. (43h)
 8,6-22,0-9,0. 11y.
 — Egon, avlsbr., Slettevang, 8. vdg. pc. (62b) 2,3-11,5-3,0.
 G. 46u.
 — Emil, avlsbr., Skovlund, 5. vdg. pc. (59c) 8,2-16,6-7,6.
 G.
 — Frede, avlsbr., Birkesminde, 14. slg. pc. (18e)
 3,9-13,1-5-6.
 — Harald, avlsbr., Brovang, 26. slg. pc. (21h) 2,5-16,0-4,1.
 — Harry, avlsbr., Granlund, 47. slg. pc. (52b) 6,9-9,5-3,9.
 — Otto, avlsbr., Solvang, 23. slg. II. (119am) 8,8-13,5-4,1.
 — Ove Munch, avlsbr., Østervang, 28. slg. pc. (33f)
 6,4-20,0-7,1.
 — Thorvald, avlsbr., Hjortetalene, Stausdal (19bf)
 6,3-12,6-3,4. ☞Aarsb.
 — Thure, avlsbr., Engvang, 3. vdg. pc. (57b) 2,7-11,0-3,8.
 G.
 — Villy, avlsbr., Birkely, Præstegd. pc. (3d) 4,2-16,0-5,0.
 — *Viggo, chauffør, Byen, 17. slg. pc.
 — *Dagmar, frue, Birkely, Præstegd. pc. (3d).
 — Marie, frue, Villa Elleskov, Byen, 16. slg. pc. (21p)
 13,5-1,7.
 — Janus, gdr., L. Spagergd., 40. slg. (45a) 18,5-49,0-23,5.
 75y.
 — Johan, gdr., Studebygd. (arvefaste 107) 28,1-35,0-20,9.
 — Marius, gdr., Glaseregd., 25. slg. (30a) 35,8-77,9-39,8.
 28.
 — Ove, gdr., Knarregd., 47. slg. (52a) 34,0-39,6-18,6. 17v.
 — Henry, hmd., 21. vdg. II. (119dt) 2,2-7,5-1,8.
 — Jens P., landpostb., 18. slg. pc. (23t) 12,0-1,6.
 — *Jens P., lærer, Hovedskolen.
 — Anker, malerm., Byen, 7. slg. pc. (3k) 7,2-1,2. 104.
 — Alfred, rentier, Byen, 7. slg. pc. (12y) 13,0-1,5.
 — Janus, rentier, 23. slg. pc. (28i) 10,5-1,2.
 — Kr. P., rentier, 26. slg. pc. (31c) 0,7-8,2-1,3.
 — Magnus, rentier, 16. slg. pc. (21aa) 9,0-0,5.
 — Olof, rentier, 26. slg. pc. (31æ) 12,5-0,9.
 — *Valdemar, rentier, L. Spagergd., 40. slg. (45a).
 — Caroline, reatrice, Byen, 7. slg. pc. (12aa) 13,0-1,7.
 — Dagmar, reatrice, Byen, 7. slg. pc. (12aq) 11,5-1,5.
 — *Petra, reatrice, 16. slg. pc.
 — Rasmine, reatrice, Byen, 16. slg. pc. (21v) 9,0-0,9.
 — *Ellisabeth, sygepl., 7. slg. pc., Byen. 11.
 — Viktor, vejlm., 16. slg. pc. (21d) 8,5-1,5. 68x.
 *Jespersen, Amanda, lærerinde, Gamlevalde Skole. 76.
 — Aksel, arbm., 48. slg. pc. (53g) 6,0-0,3. ☞G.
 — Aage, avlsbr., Ellehus, 43. slg. pc. (48b) 19,0-32,0-14,8.
 71v.
 Jochumsen, Carl Chr. Kirketerp Klingenberg, proprtt.
 Lehnsgd., proptrgd. (1a) 142,0-170,0-106,7. ☞G.
 G. 8.
 *Johansen, Robert J., arbm., Byen, 7. slg. pc.
 — Børge, avlsbr., Tornborg, 12. vdg. pc. (66c) 7,6-24,5-10,6.
 G. 94v.
 — Carl, avlsbr., 48. slg. pc. (80) 2,5-10,0-3,0.
 — Henrik, avlsbr., Pihlsminde, 37.—38. slg. pc. (43b)
 4,0-15,0-4,0.
 — *Elsine, husbest., frk., Risenvang, 27. slg. pc.
 — Oskar Johs., rentier, Byen, 7. slg. pc. (12u) 12,5-1,2.
 — *Augusta, reatrice, Østerlars Central.
 — *Johs., stenhugger, Hjorthestene, 16. vdg. pc.
 Josefsen, Aage, avlsbr., Gl. Kirkeskole (4a) 2,2-11,0-3,1.
 Jørgensen, Carl, arbm., Nybro, 17. slg. pc. (22x) 5,7-0,4.
 — Emil, arbm., 17. slg. pc. (22aa) 7,5-0,6.
 — *Math., arbm., v. Ndr. Plantage.
 — Villy, arbm., Præstegd. pc. (3z) 10,0-1,2.
 — I. A., automobilreparatør, Byen (3i) 11,5-1,2. 51.

Jørgensen, Anthon, avlsbr., Risen, 30. slg. pc. (15b) 11.3-30.0-12.4. ☞110u.
 — **Chr. P.**, avlsbr., Nordhøj, 21. vdg. frt. (93a) 12.0-19.5-9.4.
 — **Ejnar**, avlsbr., Bakkely, 17. slg. pc. (22c) 4.2-14.0-6.0.
 — **Poul**, avlsbr., Krækkedal, 3. slg. pc. (8b) 5.6-16.0-7.3.
 — **Valdemar**, avlsbr., Hyldekulle, 26. slg. pc. (23d) 5.2-16.0-7.0.
 — **Hans O.**, bygm., Byen, 7. slg. pc. (3m) 25.5-2.1. ☞67.
 — ***Vald.**, forp., Østerlars Præstegd.
 — **Ejner**, gdr., Damaskegd., 3. slg. (8a) 29.0-60.0-36.0. ☞G. ☞G. 27.
 — **Andr.**, graver og ringe. Højvang, Degnegd. pc. (4t) 11.5-1.7. ☞115u.
 — ***Viggo**, mejeribest., Mejeriet Dybdal. ☞20.
 — **Clara**, rentier, frk., Byen, 16. slg. pc. (21ab) 10.0-0.8.
 — **Carl**, snedkersv., Byen, Præstegd. pc. (97e) 13.5-1.6.

KJØLLER, Chr., avlsbr., Dalsbøj, 40. slg. pc. (119bt) 13.2-18.0-7.1. ☞45v.
 — **Karl Chr.**, avlsbr., Bækkebo, 1. vdg. pc. (55f) 14.1-25.0-12.7. ☞39x.
 — **Laur. A.**, fhv. avlsbr., Mosager, 21. vdg. pc. (119fb) 6.5-0.3.
 — **Estrid**, gdr., frue, Gamlevælde, 12. slg. (17a) 29.3-66.3-36.3. ☞10y.
 — ***Edith**, husbest., frk., Mosager, 21. vdg. pc.
 — **Henning**, hmd., 18. slg. pc. (23b) 4.6-16.0-7.0.
 — **Thora**, rentier, Rønnebakken, 25. slg. pc. (30d) 2.5-10.7-3.3.
Kjær, Henrik, avlsbr., Hjortager, 39. slg. pc. (44c) 8.5-19.5-7.4. ☞75u.
 — **Lauritz**, avlsbr., 43. slg. pc. (48 I) 4.6-14.5-4.8.
 ***Knudsen, Gunnar**, mejerist, Byen.
 — **Carl**, vognm., 35. slg. pc. (40f) 17.0-1.2. ☞101.
 — **Evald**, vognm., Villa Dybdal (17f) 12.5-1.9. ☞68y.
 — ***Villy**, vognm., 35. slg. pc. (40f).
Koch, J. M., hmd., 12. slg. pc. (17g) 1.4-8.5-2.2.
 — **Gunnar**, snedker, Byen, 17. slg. pc. (22aq) 11.0-0.9. ☞108.

Koefoed, Erik, gdr., Krogegd., 1. slg. (6) 37.5-82.0-49.5. ☞G. ☞G. 68v.
 — ***Peter**, rentier, Krogegd., 1. slg. ☞G. ☞G. 68v.
Koefoed, Anker Andr., arbm., Agerhøj, 8. slg. pc. (13d) 8.5-1.1.
 — ***Chr. N.**, arbm., Granersly, 26. slg. pc.
 — **Magnus**, arbm., Granersly, 26. slg. pc. (31u) 9.0-0.4.
 — **Aksel P.**, avlsbr., Aahuset, 39. slg. pc. (44n) 7.6-20.0-7.2.
 — **Alfred**, avlsbr., 30. slg. pc. (35k) 4.1-11.0-4.2.
 — **Anker**, avlsbr., Myrelængen, 49. slg. pc. (54d) 15.0-30.0-13.7. ☞G. ☞69x.
 — **Anker**, avlsbr., Stanghøj, 25. slg. pc. (30b) 3.9-9.5-3.2.
 — **Asfred**, avlsbr., Grønvang, Studeby (110) 16.9-31.0-14.5. ☞27x.
 — **Emil**, avlsbr., 31. slg. pc. (36d) 1.9-9.5-2.2.
 — **Frederik**, avlsbr., Enghave, 37.—38. slg. pc. (43ab) 4.0-16.5-1.0. ☞39v.
 — **Hans**, avlsbr., Holsehuset, 44. slg. pc. (49e) 5.0-10.0-3.2. ☞17u.
 — **Hans**, avlsbr., 37.—38. slg. pc. (42a) 8.6-18.0-7.1.
 — **H. Leo**, avlsbr., Præstevang, Præstegd. pc. (3g) 4.5-15.5-5.9.
 — **Knud**, avlsbr., Likory, 36. slg. pc. (41e) 4.5-12.5-4.1.
 — **Th.**, avlsbr., 17.—18. slg. pc. (22d) 6.8-25.3-8.9.
 — ***Harald**, fiskehdl., Myrevang, 48. slg. pc. (53f) 0.9-11.4-1.4. ☞G. ☞46y.
 — ***Anna**, frue, Birkesminde, 14. slg. pc.
 — ***Anna**, frk., Byen (21v).
 — **Anton** Sode, gdr., Aagd., 37.—38. slg. (43a) 21.5-45.3-22.3. ☞1x.
 — ***Eskild**, pakhusarb., 7. slg. pc.
 — **Hans J.**, rentier, Hvtten, 17. slg. pc., Byen (22 I) 6.0-0.4.
 — **Otto**, rentier, 30. slg. pc.
 — **Hans O.**, savmøller, 32. slg. pc. (37e) 1.2-28.0-1.4. ☞19.
 — **Jens** Anker, savskærer, Præstegd. pc. (97k) 16.0-1.2.
 — **Carl O.**, smedem., Sølhjem, Byen (22h) 16.5-2.1. ☞50.
 — **Børge** snedkersv., Vejly, 21. vdg. pc. (119fo) 8.5-0.4. ☞35y.
 — **Aksel**, stenhugger, 16. slg. pc. (21æ) 5.0-1.0.
Kristensen, Henry, arbm., Byen, 7. slg. pc. (12ax) 14.5-1.8.
 — **Alex Georg**, avlsbr., Kaasby, 15. vdg. pc. (69m) 3.3-17.5-4.3. ☞G.
 — **Poul Holm**, avlsbr., Bogelund, 16. vdg. pc. (70g) 8.8-20.5-9.7. ☞G. ☞G. 36y.
Krøjer, Thorv., avlsbr., Elleskov, 43. slg. pc. (48n) 12.3-25.5-9.7. ☞3y.
Kuhre, Arne, avlsbr., 2. vdg. pc. (56b) 5.7-10.0-4.6. ☞G. ☞G. 79v.
Kure, Poul, avlsbr., Damsminde, 4. slg. pc. (9e) 11.9-32.0-13.9. ☞G. ☞G. 1x.

Kure, Vagn, avlsbr., Hedebo, Studeby (106) 10.3-19.0-7.0. ☞27y.
 — **Anna**, frue, Villa Fagerliden, 7. slg. pc. (12m) 13.5-1.5. ☞13.
 — **Andr.**, gdr., Sigtegd., 16. vdg. (70a) 31.7-54.0-25.7. ☞G. ☞G. 36x.
 — **Kjeld**, gdr., Kjeldsebygd., 19.—21. slg. (24a) 53.9-99.1-61.4. ☞72.
 — **Vilmer**, gdr., Sandegd., 6. slg. (11a) 36.4-70.0-42.9. ☞G.
 ***LANDSCHOFF, Knud**, forp., Kroggd., 44. slg. (49a) 28.1-45.0-18.6. ☞3x.
Larsen, Theodor, avlsbr., Landlyst, 33. slg. pc. (38b) 3.5-14.0-3.9.
 — **Verner G.**, chauffør, 19. vdg. pc. (73z) 9.5-1.1. ☞G. ☞G. 176.
 — **Louise**, frue, Præstegd. pc. (97b) 9.7-1.3.
 — **Edvard**, gdr., Vestergd., 9. vdg. (63a) 30.4-58.0-30.3. ☞14.
 — **Chr.**, hotelvært, Hotel Østerlars (12n) 36.0-5.4. ☞66.
 — **Willy**, hmd., Vedskov, Lehnsgd. pc. (1i) 3.7-10.0-3.4. ☞G.
 — **Carl**, manufakturhdl., Byen, 17. slg. pc. (22ai) 13.0-1.4. ☞26.
 — **Anthon**, slagterm., Byen, 17. slg. pc. (22u) 17.0-2.6. ☞90.
 — **Aage**, vognm., Byen, 16. slg. pc. (21u) 14.0-1.2. ☞70.
Lassen, Aage, gdr., Fløjlegd., 7. slg. (12a) 31.5-61.0-37.3. ☞33.
 — **Hans**, gdr., Gamlevælde, 13. slg. (18a) 45.2-93.3-56.3. ☞10x.
Lund, Ove, avlsbr., Møllevang, 37.—38. slg. pc. (43n) 6.8-20.0-6.5. ☞39y.
 — **Ejnar**, gdr., Agerbygd., 8. slg. (13a) 24.1-44.0-23.2. ☞74x.
 — **Jacob**, gdr., Ødegd., 14. vdg. (68a) 7.6-24.0-8.9. ☞113.
 — **Karl**, gdr., Raagelundsgd., 4. vdg. (58) 15.3-30.0-12.1. ☞37y.
 — **Vald.**, gdr., Nygd., 1. vdg. (55a) 36.2-46.5-24.5. ☞48y.
 — **Ellen**, hmd., 7. slg. pc. (12ao) 2.3-13.0-3.0.
Lyster, Laur., rentier, 23. slg. pc. (28e) 10.5-1.3.

***MADSEN, Poul** Kjærgaard, arbm., Riskevejen, 12. slg. pc.
 — **Esper Due**, avlsbr., Aavang, 7. slg. pc. (12c) 9.4-18.0-8.0.
Munch, Kaj, avlsbr., Havrehøj, 36. slg. pc. (92) 9.3-22.3-7.3.
 — **Viggo**, avlsbr., Risen, 30. slg. pc. (31 I) 10.9-23.0-12.7.
 — **Anker**, gdr., Sandegd., 14. slg. (19a) 48.0-95.0-56.1.
 — **Harald**, gdr., Bakkegd., 18. vdg. (72a) 8.6-25.0-11.5.
 — **Holger**, gdr., Hullegd., 9. slg. (14a) 31.0-58.0-30.1. ☞11x.
 — ***Ernst**, rentier, Bakkegd., 18. vdg.
 — **Math.**, rentier, 7. slg. pc. (12av) 13.5-1.5.
Maegaard, Gunhild, frue, Byen, 23. slg. pc. (28s) 12.0-1.8. ☞95.
 — **H. E.**, gdr., Strandbygd., 17. slg. (22a) 40.1-77.9-45.7. ☞9x.
Mareher, Børge, avlsbr., Klippedal, 1. vdg. pc. (55n) 12.6-24.0-8.9. ☞117u.
 — **Chr. M.**, avlsbr., Søvang, 1. vdg. pc. (44f) 12.3-29.0-11.1. ☞45u.
Markussen, Knud, avlsbr., Vietsvang, 34. slg. pc. (39e) 6.6-19.0-7.3.
 — **Ludv.**, pens. postb., Byen, 7. slg. pc. (12s) 10.5-0.5.
Michelsen, Charles, avlsbr., 12. vdg. pc. (66b) 6.2-22.0-8.5. ☞G. ☞G. 154x.
 — **Marcus**, urmager, 19. vdg. pc. (73m) 11.4-1.4. ☞G. ☞G. 126.
Mogensen, Hans Chr., avlsbr., Nyvang, 32. slg. pc. (37b) 2.3-14.1-2.4.
 — **Vald.**, avlsbr. og vognm., 2. slg. pc. (7c) 4.5-13.0-5.7. ☞G. ☞G. 61u.
 — ***Hansine**, frue, Risen, 30. slg. pc.
 ***Mortensen, Magnus**, arbm., 25. slg. pc. (40m) 3.5-0.5.
 — **Laur.**, arbm., 8. vdg. pc. (62g) 4.6-0.6. ☞G.
 — **Viggo**, arbm., 5. vdg. pc. (59m) 5.5-0.3. ☞G.
 — **Anker**, avlsbr., Risen, 26. slg. pc. (20c) 2.8-12.5-3.3.
 — **Arne**, avlsbr., Lærkeshøj, 39. slg. pc. (44b) 11.4-24.0-9.5. ☞44u.
 — **Carl O.**, avlsbr., 24. slg. pc. (27d) 2.2-8.0-2.5.
 — **Helmer**, avlsbr., Englyst, 31. slg. pc. (5b) 5.3-11.0-3.3.
 — **Viggo**, avlsbr., Virkelyst, 5. slg. pc. (10d) 4.9-14.5-5.4. ☞G.
 — **Julie**, gdr., frue, Risenholm, 28. slg. (33a) 34.1-50.0-23.6. ☞52y.
 — **Nicolai**, gdr., Pilegd., 36. slg. (41a) 19.0-36.0-18.9. ☞32x.
 — **M. Chr.**, rentier, 16. slg. pc. (21z) 10.0-1.0.
 — ***Anton**, skomagerm., Byen, 7. slg. pc.
 ***Munch, Chr.**, arbm., 9. vdg. pc.
 — **Peter**, avlsbr., Dyrstenghøj, 6. vdg. pc. (60d) 10.5-10.5-5.1. ☞G. ☞G. 43u.

Munch, Sinius, avlsbr., Niagara, 10. slg. pc. (4i) 3,8-19,0-1,7. 36.
 — Arne, gdr., Kjeldsbygd., 20. slg. (25a) 36,9-82,0-44,5. 36.
 — Charles, hønseriejer, Lillehave, 28. slg. pc. (33e) 6,1-22,4-6,4. 52v.
 — Martin, købm., Skraentet, Byen (22k) 21,0-1,8. 24.
 — Aksel, kunstmaler, 19. vdg. pc. (73t) 5,0-0,5. G.
 — Esther, lærerinde, frue, 19. vdg. pc. (73t). G.
 — G. 130.
Munk, Jens, købm., Saltuna, 19.—21. slg. pc. (26h) 10,0-0,6.

*NEPPER-CHRISTENSEN, C., sognepræst, Præstegd. (3a) 13,7-45,0-16,2. 92.

Nielsen, Hans Nic., arbm., 16. slg. pc. (21e) 7,5-0,4.
 — *Henning, arbm., 18. slg. pc. (23aa) 6,0-1,4.
 — *Herman, arbm., Kobbegd. hus. G.
 — *Jørgen, arbm., Skovbrynet, 16. slg. pc.
 — Th., arbm., Sandhøj, 21. vdg. pc. (75k) 7,5-0,3.
 — Aage, avlsbr., Hjortshøj, 39. slg. pc. (44m) 5,1-14,0-5,0. 1v.
 — Evald, avlsbr., Lillevang, 36. slg. pc. (41b) 3,6-13,0-3,6.
 — Hans V., avlsbr., Rosenhøi, 10. vdg. pc. (64c) 5,5-16,0-5,1.
 — Herluf, avlsbr., Skovsholm, Degnegd. pc. (4c) 11,5-24,0-9,3. 103y.
 — Alf, barberm., Byen, 18. slg. pc. (22aa) 8,5-0,4.
 — Vilmer, chauffør, Byen, 17. slg. pc.
 — Hans Peter, gdr., Egeskovsgd., 42. slg. (47a) 40,0-52,0-28,6. 23x.
 — Jens J., gdr., Bobegd., 17. vdg. (71a) 29,2-55,5-29,1. G. G. 1u.
 — Poul, gdr., Rodholmsgd., 22. vdg. (76a) 28,7-60,9-33,3. G.
 — Anna, frue, 17. slg. pc. (22e) 7,5-0,6.
 — Janus, hmd., 29. slg. pc. (34c) 4,6-12,0-4,0.
 — *Lilly, lærerinde, V. skole. 118x.
 — Eleonora, rentrice, Fredly, 7. slg. pc. (12e) 12,5-1,3.
 — *Jane, rentrice, Vestergd., 9. vdg. 14.
 — Svend Thyge, smedem., 23. slg. pc. (28c) 6,0-0,5. 16.
 — Hans P., snedkerm., 16. slg. pc. (21t) 14,0-1,4. 31.
 — Ellen, syerske, frue, Byen, 18. slg. pc. (22ar) 11,0-0,9.
 — Nicolaj, vejmand, Saltuna, 18. slg. pc. (23k) 5,9-0,8. G. 78x.

Nordin, H., vejmand, Klippelyst, 26. slg. pc. (31r) 5,0-0,5. 114.

Nybo, Alfr., arbm., 44. slg. pc. (49g) 4,4-0,4.
 Nygaard, Carl, avlsbr., Dalshøj, 5. vdg. pc. (59n) 9,2-27,0-10,0. G.
 — Charles, avlsbr., Lillegårde, 19. vdg. pc. (1c) 8,7-28,0-12,4. G. G. 68x.
 — Poul K. O., gdr., Dalegd., 31. slg. (36a) 39,2-62,6-32,6. 86u.

OLSEN, Chr. N., arbm., 16. slg. pc. (21af) 11,0-1,0.
 — *Kr., arbm., Lehnsgd. hus. G.
 — Carl, avlsbr., Brommehus (1g) 18,3-26,0-11,3. G. G. 20u.
 — Ejnar, avlsbr., Bækager, 37.—38. slg. pc. (43e) 6,8-21,5-7,5. 1u.
 — Holger, avlsbr., Lykkevang, 46. slg. pc. (8d) 4,6-12,5-5,5.
 — Kaj, avlsbr., Klippedam, Kongens Mark (119e) 17,1-27,0-11,4. 81x.
 — Th., avlsbr., Sigtevang, 16. vdg. pc. (70c) 8,9-25,0-9,8. G.
 — Kristine, frue, 27. slg. pc. (32f) 2,5-4,0-1,0.
 — Vilh., gdr., løjtn., Nybro, 7. slg. pc. (3c) 24,9-86,6-41,6. 62.
 — Villy, gdr., Hallegd., 15. vdg. (69a) 13,7-30,0-14,0. G. G. 94x.
 — *Agnes, husbest., 48. slg. pc. (8e).
 — Herluf, hmd., 27. slg. pc. (32b) 3,9-9,1-3-1.
 — Sigfred, murer, 26. slg. pc. (31q) 5,0-0,5.
 — *Ole, snedkerv., Ågerhøj, 8. slg. pc.
 *Olsson, Kaj Ejler, arbm., Byen, 17. slg. pc.

PEDERSEN, Albert, arbm., 16. slg. pc. (21 l) 8,5-0,7.
 — Knud, arbm., 42. slg. pc. (47h) 5,0-1,8.
 — Carl, avlsbr., Solborg, 5. vdg. pc. (59h) 2,3-10,5-2,7. G.
 — Conrad Koføed, avlsbr., Toft (1b) 15,0-49,0-21,9. G. G. 1y.
 — Hans, avlsbr., Aldersro, 36. slg. pc. (41d) 1,7-4,5-1,0.
 — Hans Chr., avlsbr., Ellelyst, 43. slg. pc. (48k) 4,9-16,5-6,0. 3v.
 — Helmer, avlsbr., Frydenlund (94) 15,6-27,5-11,7. 87u.
 — Henry A., avlsbr., Stavehøi, 12. slg. pc. (17b) 3,1-8,2-2,1.

Pedersen, Jens P., avlsbr., Gimle, 43. slg. pc. (48 o) 5,1-12,0-1,5.
 — Kaj, avlsbr., Risenbæk, 27. slg. pc. (23n) 5,1-15,0-6,6. 110x.
 — Charles, boghdd., Byen, 17. slg. pc. (22am) 18,0-1,8. 21.
 — Erik, gdr., Bjerredg., 20. vdg. (74a) 17,0-34,4-15,4. G. G. 43v.
 — Hans Chr., gdr., Stangegd., 48. slg. (53a) 24,3-32,0-19,1. G. 69y.
 — Jens Th., gdr., Hjortegd., 39. slg. (44a) 27,8-49,0-24,0. 44y.
 — Orla, gdr., Loftsgd., 15. slg. (20a) 39,0-80,0-48,1. G. G. 76.
 — Viggo, gdr., Lillegd., 29. slg. (34ab) 27,1-44,6-18,6. 86y.
 — Anine, husejer, Lehnsløst (1p) 6,5-0,3. G.
 — *Anker, karetmager, Lærkely, 23. slg. pc. (28n).
 — Charles, karetmager, Lærkely, 23. slg. pc. (28n) 10,0-1,8. 49.
 — Povl, købm., Byen, 17. slg. pc. (22ak) 24,0-2,8. 80.
 — Knud, mejerist, Saltuna (101b) 14,0-1,2. G. 78v.
 — Hans P., rentier, Byen (3p) 11,0-1,2.
 — *Karen, rentrice, frue, Loftsgd., 15. slg. (20a). G. 76.

Petersen, O. Ågerschou, gdr., Kobbegd., 2. vdg. (54a) 96,0-159,4-89,4. G. G. 21.
 Pihl, Ejner, avlsbr., Granly, 23. slg. II. (93b) 6,2-12,0-5,1. 87x.
 — Frank, avlsbr., Sandersminde, 49. slg. pc. (54k) 4,8-10,6-3,6.
 — Hans Chr., avlsbr., Egelund, Stausdal (80) 16,7-27,6-11,2.
 — Jens, avlsbr., Pilevang, 36. slg. pc. (41f) 2,8-14,0-3,1. 30y.
 — Janus, regnskabsfører, Byen, 7. slg. pc. (12bc) 11,5-0,7. 53.
 — Chr., rentier, 23. slg. pc. (23u) 10,0-0,7.
 — *Kristine, rentrice, Sandersminde, 49. slg. pc. (54k).
 Poulsen, Andr., avlsbr., Brøholm, 17. slg. pc. (22b) 9,2-36,0-18,1. 58.
 — Johs. A., avlsbr., Grønyang, 45. slg. pc. (50b) 3,0-12,0-3,6. 79v.
 — Axel, gdr., Løkkegd., 46. slg. (51a) 32,0-47,0-25,0. 17x.
 — Harald, gdr., Aspegd., 35. slg. (40a) 27,7-52,0-28,0. 30x.
 — Laurits, rentier, Byen, 7. slg. pc. (12ak) 13,5-1,0.

RASCH, Hans, avlsbr., Krækket, 46. slg. pc. (51c) 2,2-7,0-2,4.
 — *Johs., rentier, Krækket, 46. slg. pc. (51c).
 Rasmussen, Johs., avlsbr. og vognm., 45. slg. pc. (50f) 5,2-17,0-5,2. 23u.
 — Rasmus, avlsbr., Skovshøj, 2. slg. pc. (7e) 1,5-10,0-2,0.
 — Ejnar, gdr., Høisegd., 45. slg. (50a) 26,6-40,0-16,5. 17y.
 — Aage Chr., fhv. fabrikant, Saltuna, 18. slg. pc. (23y) 15,0-1,0.
 — Adolf, rentier, Præstegd. pc. (97i) 13,0-1,0.
 Regneren, Knud, arbm., 33. slg. pc. (38e) 5,5-0,8.
 Reichel, Carl, bagerm., Byen (22q) 31,9-1,9. 8.
 *Richter, Henning, kontrollant, Egeskovsgd., 42. slg.
 *Rønne, Sigfred, skomagerm., 26. slg. pc.

SARAUW, Paul Fr., forfatter, Shangri-La, Lehnsgd. pc. (1ae) 1,0-15,0-1,0. G. G. 81.
 Schou, Johs., gdr., Kjeldsbygd., 24. slg. (29a) 30,9-57,0-35,8. 7x.
 Sellberg, Carl, stenhugger, 19. vdg. pc. (73 l) 15,0-4,0.
 — Gunnar, stenhugger, Pilene, 2. slg. pc. (7g) 5,5-0,3. G.
 — Johannes, stenhugger, 19. vdg. pc. (73 l) 15,0-4,0. G.
 Sjøholm, Henry, avlsbr., Lehnshøj, Lehnsgd. pc. (1k) 2,3-8,0-2,2. G.
 — Axel, arbm., 47. slg. pc. (52e) 4,0-0,3.
 *Skovgaard, Alb., rentier, Karlshøj, 18. vdg. pc.
 Sommer, Hjalmar, arbm., 26. slg. pc. (31h) 8,5-1,0.
 — Emil, vejform., Fredsbo v. Alm., 23. slg. II. (119ff) 8,0-0,4. 35u.
 *Sonne, Ejner, arbm., Risen, 27. slg. pc.
 — H. P., avlsbr., Lehnsgd. (1q) 1,9-9,5-2,7. G.
 — Ove, avlsbr., Kattestart, 8. vdg. pc. (62e) 1,1-6,4-1,4. G.
 — Rudolf, gdr., Søndregd., 33. slg. (38a) 18,5-36,0-16,3. 82y.
 — Anth., rentier, Sønderbo, 33. slg. pc. (38g) 8,0-0,4.
 Stenberg, Gunnar, avlsbr., Lh. Odegd., 14. vdg. pc. (68c) 12,1-21,5-13,3.
 — *Jens P., avlsbr., L. Odegd., 14. vdg. pc. (68c).
 — *Sanne, rentrice, L. Odegd., 14. vdg. pc.
 *Svendsen, Aage Kr., arbm., 17. slg. pc., Saltuna.

- *Svendsen, Janus, arbm., Risenvang, 27. slg. pc.
 — Knud, arbm., 17. slg. gr. (22aø) 4,5-0,5.
 — *Kristian, arbm., Strandhytten, Kongens Mark. ☞ G.
 — C., avlsbr., frue, Rovang, Gildesboet (52d) 10,8-33,0-13,0
 ☞ 96.
 — Ole C., avlsbr., Nordvang, 7. slg. H. (119bæ)
 10,1-19,5-7,5.
 — Svend, avlsbr., 36. slg. frt. (119dæ) 9,3-16,5-6,9. ☞ 32x.
 — *Aage Balle, forp., Baunemark, 15. vdg. pc. ☞ G.
 — Carl, gdr., Pæregd., 3. vdg. (37a) 28,5-68,0-32,2.
 ☞ G. ☞ G. 68y.
 — Sofie, rentrice, 19. vdg. pc. (73 a) 9,5-0,7.
THORN, Holger, forp., Nørregd., 5. slg. (10a)
 31,9-68,0-40,8. ☞ G. ☞ G. 106y.
 — E., gdr., skatteraadsmedd., Sovang, 5. slg. pc. (10e)
 1,6-18,0-2,4. ☞ G. ☞ G. 47.
Thorsen, Jan, arbm., Byen, 7. slg. pc. (3v) 11,0-1,2.
 ☞ 119x.
 — Anker, avlsbr., 19.—21. slg. pc. (26b) 3,5-12,2-4,2.
Tranberg, Johs., landpostb., 12. slg. pc. (17n) 11,0-1,1.
VESTERDAHL, Hans Ancher, hmd., Stokkelund,
 Lehnsgd. pc. (1u) 1,9-10,0-2,8. ☞ G.
WESTH, Jens, avlsbr., Skovshøj, 1. vdg. pc. (55m)
 16,5-26,5-11,5. ☞ 45x.

- Westh, N. Chr., avlsbr., Nyholt, 1. vdg. pc. (55d)
 20,2-32,0-15,2. ☞ 45y.
Wullum, A. C., avlsbr., Søbo, 13. slg. pc. (18g)
 3,1-12,0-4,0.

Sommerhuse og andre huse, der ikke i øjeblikket er beboet.

- (Gdr. Agerschou-Petersen, Kobbegd., Østerlars) (114b)
 11,0-1,0.
 (Helene Christiansen, Hillerød) (101e) 0,5-0,2.
 (Kunstmaler J. P. Doll) (lejet gr. paa 21a) 3,0.
 (Fru Agnethe Krarup Foght, København) (124ac) 4,0-0,5.
 (Fru Edith Hansen, Rønne) (19g) 1,2-1,5-0,5.
 (Axel Munch Jensen, Gudhjem) (lejet gr.) 3,0.
 (Red. Bernhard Jensen, Jellinge) (79k) 4,0-0,9.
 (Dir. E. Bølling Johansen, Hellerup) (79i) 5,0-0,8.
 (Frk. Bertha Kjæres dødsbo) (75d) 2,2-7,0-1,8.
 (Gdr. Vilmer Kure, Østerlars) Højagre Mølle (21b)
 6,0-25,0-8,0.
 (Københavns Journalistforbund, København) (1h)
 9,6-26,0-9,0.
 (Fru Thora Mathiesens dødsbo) (12ai) 10,0-0,5.
 (Fabr. Edith Welling, København) (73v) 11,0-1,8.

Personregister for Østermarie sogn

- *AAGESEN, Aksel Kr., arbm., Byen. ☞ 135.
 — *Carl, bogtrykker, Byen. ☞ 135.
Aakerlund, Fr., kommunekass., Byen (100m) 15,8-1,4.
 ☞ 145.
Ager, Niels Kr. Kofoed, gdr., Jettehjemmet, 22.—23. vdg.
 (108a) 16,9-21,3-8,1. ☞ 132u.
***Andersen**, Adolf Fr., arbm., Aaløse.
 — Ejnar A., arbm., 15. slg. pc.
 — *Emil, arbm., Risen.
 — Ewald, arbm., Vangshø, Dalslunde, 46. slg. pc. (211hg)
 8,0-0,5.
 — Hans Olof, arbm., Byen (81t) 9,0-2,0.
 — *Kn. B., arbm., Ypnasted.
 — Laur. S., arbm., Stagge, 70. slg. pc. (76u) 4,6-0,3.
 — *Peder J., arbm., 80. slg. pc.
 — Th., arbm., Byen (80au) 11,3-1,2.
 — Andr., avlsbr., hønseriejer, Saltuna, 8. slg. frt. (175)
 4,3-17,2-5,0. ☞ 153y.
 — Ejner O., avlsbr., 8. vdg. pc. (arvefæste 95b)
 8,9-23,0-9,8. ☞ 86u.
 — Johs., avlsbr., Skovhave, 72. slg. pc. (78b) 10,0-27,3-9,6.
 ☞ 16v.
 — Knud V., avlsbr., Dalshøj (211bax) 6,1-13,5-4,3. ☞ 117u.
 — Osvald, avlsbr., Gadeby, 35. slg. pc. (45s) 4,4-12,5-4,9.
 ☞ 105u.
 — Sv., chauffør, 63. slg. pc. (69e) 2,2-10,0-2,5.
 — *Elisabeth, frue, Gadeby (45s).
 — Lovise, frue, Præstegaden (211gø) 8,0-0,8.
 — Emil, gdr., Skovlundegd., 47. slg. (53a) 35,5-50,0-24,7.
 ☞ 37v.
 — Johan Chr., gdr., Hentregd., 13. vdg. (100a)
 13,7-35,1-12,6. ☞ 222.
 — Carl, hmd., 55.—56. slg. pc. (44h) 3,9-12,0-4,6.
 — Ludv., hmd., Lyngen (211dø) 1,8-6,0-0,9.
 — Ludvig, hmd., Risenhøj, 8. slg. pc. (15d) 4,4-11,9-4,6.
 — Lauritz, hmd., Saltuna, 15. slg. pc. (22g) 3,3-9,0-3,2.
 — *Bendt, medhj., Risenhøj, 8. slg. pc. (15d).
 — *Karl Kr., medhj., Stagge (76u).
 — *Alfr. Tylvad, mejeribest., Mejeriet Gadeby. ☞ 21.
 — *C. Svejstrup, mejeribest., Mejeriet Broholm. ☞ 36.
 — Agner Elkjær, mejerist, Lindet, 27. slg. pc. (33l)
 2,3-10,1-2,3.
 — Ewald, rentier, Aldersro, Byen (82q) 16,2-2,3. ☞ 187.
 — Marius, rentier, Byen (82r) 7,8-0,9.
 — *Anne, rentrice, frue, 29. slg. pc. (35b).
 — *Lisbeth, rentrice, frue, Ypnasted.
 — Oline, rentrice, frue, Byen (80s) 11,0-1,2.
 — Chr. P., sadelmagerm., Byen (4av) 13,8-2,3. ☞ 47.
 — Osvald, slagterm., Byen (4ev) 28,8-2,7. ☞ 75.
 — Amalius, snedkerm., 77. slg. pc. (83k) 3,3-0,4.
 — Dorthea, syerske, frk., Bolshavn (214v) 4,0-0,4. ☞ Sv.

- *Arnoldus, Arne, chauffør, Nørreli, 72. slg. pc. (78n)
 ☞ 164.
 — Peter, rentier, Nørreli, 72. slg. pc. (78m) 12,9-1,4. ☞ 164
BACH-SVENDSEN, Johs., snedkerm., Byen (81s) 24,4-2,9.
 ☞ 121.
***Bendtsen**, Jens, arbm., Præstegd. pc. (4cg).
 — Peter, arbm., Byen (81u) 9,0-1,1.
 — Sv. Aa., arbm., Gadeby, 60. slg. gr. (211fr) 4,0-0,4.
 — Henry J., avlsbr., Skovfryd, 9. vdg. frt. (191)
 11,4-23,0-9,2. ☞ 81x.
 — Axel, hmd., Fokkebro, 34. slg. pc. (40c) 0,8-7,0-0,9.
 — Peter, hmd., 76. slg. pc. (82d) 2,2-11,3-2,7.
 — *Børge, medhj., Fokkebro, 34. slg. pc.
 — Hansine, rentrice, frue, Gadeby (80aø) 9,8-0,8.
 — *Ingrid, rentrice, frue, Fokkebro, 34. slg. pc.
Bergenholtz, Arthur, arbm., 19. slg. pc. (26e) 3,3-0,2.
 — Svend, murerarbm., Glappe, 80. slg. pc. (86k) 5,1-0,6.
Bidstrup, Andr., arbm., Saltuna (181a) 3,8-9,8-3,3.
 — Erik, arbm., Aaløse (211du) 3,2-7,8-2,2.
 — Villy, arbm., Byen (4ec) 10,5-1,2.
 — Vald. Kr., avlsbr., Lindet, 27. slg. pc. (33d)
 7,2-18,7-7,4.
 — Jens P., cyklehdl. og vogm., Byen (4ar) 16,9-2,4.
 ☞ 44.
 — Børge, elektriker, Byen (4ds) 13,0-1,2. ☞ 177.
 — Johs., hmd., Pilely, Halsegd. pc. (2b) 2,4-10,5-3,5.
 — Chr., mekaniker, Byen, Præstegd. pc. (4fd) 10,0-0,5.
 ☞ 201.
Bjerregaard, Julius, avlsbr., Sdr. Gildesbo (110a)
 6,1-20,0-6,8.
 — *Poul, maskinstationsejer, Sdr. Gildesbo. ☞ 8.
***Bohn**, Helga, husbest., Aspegd., 49. slg.
Borby, Svend, avlsbr., Almely, 10. vdg. frt. (160)
 4,8-16,0-5,0. ☞ 208x.
Brandt, Bernh., avlsbr., Kildevang, 9. vdg. frt. (190)
 12,7-23,0-10,2. ☞ 81y.
 — *Erik, forv., Lundegd., 32. slg. ☞ Sv. 63y.
 — Harald, gdr., Lundegd., 32. slg. (38a) 52,8-102,0-64,5.
 ☞ Sv. ☞ Sv. 63y.
 — Jul., rentier, Anebro, 10. vdg. pc. (97g) 2,0-8,0-1,3.
Bro, Svend Kristiansen, cyklehdl., Byen (4am) 22,5-2,2.
 ☞ 140.
***Bræmholm**, Martin, førstelærer, Gadeby Skole. ☞ 82y.
***Bøgeskov**, Ingeborg, husbest., Gadebygd. ☞ 226.
 — Knud, propr., Gadebygd. (1a) 80,2-169,0-90,0. ☞ 226.
CHODZIUK, Lorenc, hmd., Aldershvile, Aaløse (211fs)
 1,8-7,3-1,4.
 — *Stefan, skreddersv., Aldershvile, Aaløse.
Christensen, Sv. Aa., arbm., 72. slg. pc.

Christensen, Andr., avlsbr., 5.—15. vdg. pc. (92r) 6,9-22,8-9,0.
 — Arne, avlsbr., Boesvang (211ac) 8,5-15,6-6,4.
 — Peter, avlsbr., Lindely, Lindet, 6. vdg. pc. (93d) 2,0-9,5-2,5.
 — Sv. Aa., avlsbr., 74. slg. pc. (80d) 4,1-11,7-4,1.
 — *Børge Møller, foderm., Ypnastedgd. hus.
 — Johs. P., gdr., Kirkebogd., 2. vdg. (88a) 21,7-45,0-21,8. Sv. 114x.
 — *Mathilde, husbest., Kirkely (4g).
 — Carl Munck, propr., Køfoedgd., proprtdg. (3abed) 111,0-198,6-118,6. Sv. 229x.
 — J. P., rentier, Fredly, 67. slg. pc. (73d) 1,5-11,7-1,7. Sv. 50x.
 — Jens A., rentier, Kirkely (4g). Sv. 115.
 Christiansen, Arthur Chr., gdr., Hjulmagergd., 74. slg. (80a) 11,3-31,7-9,3. Sv. 207.
 — Vagn, hmd., 15. slg. pc. (20c) 2,3-11,7-2,5.
 — Gunnar Hansen, landpostb., 66. slg. pc. (72e) 9,8-0,7.
 — Alfr., læge, Byen (4fm) 4,4-4,4. Sv. 232x.
 — Julius, rentier, Byen (81z) 10,8-1,3.
 Christoffersen, Hans Chr., arbm., Solbakke, 76. slg. pc. 8,5-1,0.
 — Helge, arbm., Aaløse (211iu) 8,8-0,8.
 — Henning, bagerm., Byen (80 l) 24,7-3,0. Sv. 134.
 Clausen, Alvin Fr., arbm., Aaløse (211ep) 8,0-1,6.
 — Asfred, avlsbr., Præstegaden, 78. slg. pc. (84b) 9,3-27,2-9,1. Sv. 123y.
 — Frede Chr., avlsbr., Skovvang (211bk) 17,0-5,3.
 — Jenny, avlsbr., frue, Præstegaden, 77. slg. pc. (83c) 6,8-21,8-7,8. Sv. 206.
 — *Jens, best., Præstegaden, 77. slg. pc.
 — *Aage, forv., Præstegaden, 78. slg. pc. (84b).
 — Jørgen, gdr., Langensgd., 71. slg. (77a) 20,0-51,5-19,5.
 — Anker, vognm., Byen (4de) 10,7-1,2. Sv. 195.
 *DAHL, Herman Kr., arbm., Gadeby, 55.—56. slg. pc. (62d). Sv. 10u.
 — Hans, avlsbr., Soltotte v. Ølene, 15. slg. II. (211bo) 13,7-17,0-6,9. Sv. 81v.
 — Svend, hmd., Dalslunde, 43. slg. pc. (211eo) 1,9-5,0-0,9.
 — Herm., rentier, 55.—56. slg. pc. (62d) 1,2-8,5-1,3. Sv. 10u.
 Dam, Leo, avlsbr., Søfryd, 5.—15. vdg. pc. (92q) 8,4-23,4-10,2. Sv. 9x.
 — *Eva, husbest., frk., Søfryd, 5.—15. vdg. pc. (92q).
 — Jens, hmd., Dalslunde, 50.—51. slg. pc. (57) 3,8-14,0-3,8.
 — Johs., fhv. pakhusbest., Byen (4df) 16,0-1,8. Sv. 196x.
 *Drejer, Axel, arbm., Ypnasted, 20.—21. slg. gr. (78f).
 Due, Carl, avlsbr., Vesterli, 63. slg. pc. (69i) 7,3-18,0-7,0.
 — Sigina, frk., Bolshavn (209) 4,0-0,3.
 — Albert Chr., hmd., 8. slg. pc. (15f) 2,5-9,0-2,6.
 ELLEBY, Carl A., avlsbr., Magleskov, 5.—15. vdg. pc. (92p) 7,5-22,1-8,8. Sv. 9v.
 — *Jens, forp., Myrene, 65. slg. pc. (71b) 13,5-32,0-13,6. Sv. 109x.
 — Evald, gdr., sandem., lægds., Ellebygd., 62. slg. (68a) 5,7-7,86-0,46,4. Sv. 7y.
 — *Gottfred, rentier, Ellebygd., 62. slg. Sv. 7y.
 Ellebye, Jens P., rentier, Bøgevang, Præstegd. pc. (211cv) 0,9-9,9-1,1.
 Engell-Køfoed, Arne, manufakturhdl., Byen (4an) 28,5-4,0-95.
 Eriksen, Asta, avlsbr., frue, Strandvang, 5.—15. vdg. pc. (92s) 7,1-21,0-7,2. Sv. 79v.
 Erlandsen, Ernst, avlsbr., Pilely, Saltuna, 8. slg. pc. (15c) 8,7-22,5-9,1. Sv. 133u.
 Eskildsen, Arne Kr., gdr., Kløvedg., 4. slg. (11a) 50,5-74,4-40,5. Sv. 91. Sv. 91u.
 *FOLKJÆR, Andreas, lærer, O. Skole. Sv. 33v.
 Folkmann, Harald, avlsbr., Gyldenshøj, 17. vdg. pc. (103q) 7,4-23,0-8,1. Sv. 70v.
 — Andr., gdr., Rangbygd., 67. slg. (73a) 15,1-40,0-16,4. Sv. 142.
 Frederiksen, Thorvald, arbm., 35. slg. gr. (fæstehus paa 41a) 4,0. Sv.
 Funch, Børge Johs., avlsbr., Præstegaden (arvfæste 167) 7,0-16,2-6,3.
 GJELLERUP, Knud, pens. overlæge, Taman Sari, 19. slg. pc. (26f) 2,5-39,0-2,8. Sv. 129.
 Glimberg, Charles, hmd., Risenvang, Kirke pc. (7e) 8,8-0,7. Sv.
 — Sofus, kobm., Byen (4bb) 15,8-1,1. Sv. 158.
 Gregersen, Chr., avlsbr., Pilehøj, 72. slg. pc. (78g) 8,3-16,5-6,9.
 — Hermann, avlsbr., Aaløse, 20. vdg. pc. (106d) 5,6-14,4-5,4.
 — *Vald., rentier, Aaløse, 20. vdg. pc. (106d).

Grünert, Mogens, kaptajnløjtn., Bolshavn (33b) 1,6-12,9-2,2. Sv. 55v.
 Grønbech, Hans E. Lund, gdr., Vestergd., 11. vdg. (98a) 41,8-89,1-46,1. Sv. 103.
 — Hans W., rentier, Præstegd. pc. (4bz) 16,4-1,6.
 *Gudbergesen, Poul Otto, mejerist, A/M Gadeby.
 — Knud Ronne, møllejejer, Dalslunde Mølle (51e) 21,0-5,0. Sv. 217v.
 HAAGENSEN, Hans, avlsbr., 42. slg. frt. (147) 8,8-13,0-5,1.
 Hammer, Hermann, malerm., Byen (80g) 9,4-3,9. Sv. 88.
 — Kaj, malerm., Elmely, Byen, 74. slg. pc. (80x) 14,7-1,8. Sv. 31.
 — Knud, malerm., musiker, Byen (100f) 10,4-1,8. Sv. 119.
 Hansen, Albert, arbm., Strandbo, 18. vdg. pc. (104c) 10,0-0,8. Sv. Sv. 146x.
 — *Anthon Vilh., arbm., Blaaekullehus, 4. slg. gr. 0,9. Sv. 01.
 — *Egon H., arbm., Aaløse (211ez).
 — *Eskild, arbm., Randkløve.
 — Gunnar M., arbm., Ypnasted.
 — *Hen. Math., arbm., Stampergd. hus.
 — *Karl Ancher, arbm., 76. slg. pc. (82b).
 — Svend Aage, arbm., Degnedg. pc. (5v) 16,0-4,3.
 — Aage Andr., avlsbr., Tophjem, 4. vdg. pc. (2e) 10,1-25,2-9,2. Sv. 148y.
 — Aksel, avlsbr., Bolshavn (93i) 4,9-18,0-5,1.
 — Anth., avlsbr., Randkløve, 20.—21. slg. pc. (24b) 5,8-19,4-6,7.
 — Axel Emil, avlsbr., Søborg, 17. slg. pc. (20k) 7,9-23,9-8,4. Sv. 62x.
 — Carl L., avlsbr., Aaløse, 1. slg. pc. (8c) 11,5-11,4-4,1.
 — Ejnar Andr., avlsbr., Gryet, 7. slg. pc. (14f) 23,3-9,1.
 — Emil, avlsbr., 31. slg. pc. (37b) 6,9-22,0-9,3. Sv.
 — Emil Otto, avlsbr., 40. slg. frt. (192) 3,1-12,0-3,0.
 — Hans Andr., avlsbr., Bøgeby, 37. slg. pc. (43q) 2,8-10,0-2,4.
 — Hans P., avlsbr., Hallene, 42. slg. pc. (48e) 2,2-8,5-2,3.
 — Jens Peter, avlsbr., Dalslunde, 44.—45. slg. pc. (51c) 6,7-21,0-7,1. Sv. 217y.
 — Karl K., avlsbr., Granly, Præstegaden (211af) 8,1-19,0-6,5.
 — Laur., avlsbr., 76. slg. pc. (82b) 4,1-16,3-5,0.
 — Th. Marcher, avlsbr., Gadeby, 58. slg. pc. (62g) 4,5-17,5-5,1. Sv. 236.
 — Vilmer J., avlsbr., Sølyst, 25. slg. pc. (31c) 9,3-17,3-6,2.
 — Chr., bankbest., Gyldenshjem, Præstegd. pc. (4az) 13,5-1,2. Sv. 170.
 — *Helge, best., St. Frigaard, 4. vdg. (90a) 45,0-116,7-53,9. Sv. 432x.
 — Anna Grete, detailhdl. frk., Tatol, Byen (4bd) 15,4-2,4. Sv. 6.
 — Hans Har., fisker, 19. slg. pc. (26b) 2,0-4,6-0,5.
 — *Karl O., foderm., Køfoedgd. hus.
 — *Børge Brandt, forv., Risegd., 8. slg.
 — *Frede, forv., Duegd., 70. slg. (76a). Sv. 83.
 — *Leo, forv., Pilegd., 72. slg. Sv. 149.
 — Dagny, frue, Bethel, 39. slg. pc. (45i) 8,5-0,6.
 — *Thala, frue, 20.—21. slg. pc. (28c) 1,4-5,5-1,0.
 — *Bodil, frk., Byen (4t).
 — Mary M., frk., Bedehus, Bolshavn (200) 4,6-0,7.
 — Olga Mathilde, frk., Lersbykov, 37. slg. pc. (43 o) 6,0-0,5.
 — Aksel, gdr., Østergd., 11. slg. (18a) 24,6-58,8-26,8. Sv. 143v.
 — Alfred, gdr., Munkegd., 10. slg. (17a) 20,0-43,2-22,0. Sv. 143v.
 — Axel, gdr., Sjøllegd., 22. slg. (29a) 28,4-56,4-32,0. Sv. 21v.
 — Erik, gdr., Gramnegd., 14. vdg. (101a) 13,6-33,8-13,1. Sv. 120.
 — Evald, gdr., Vornedgd. hus, 18. vdg. (35b) 7,3-14,9-7,4. Sv.
 — Gunhard, gdr., Byfogedgd., 33. slg. (39a) 18,6-42,0-20,6. Sv. Sv. 134x.
 — Gunnar, gdr., Laugegd., 27. slg. (33a) 23,6-52,5-27,0. Sv. Sv. 55u.
 — Gunnar, gdr., Risegd., 9. slg. (16a) 44,6-91,2-46,0. Sv. 143x.
 — Hans A., gdr., Duegd., 70. slg. (76a) 23,7-58,5-26,4. Sv. 83.
 — Hedvig, gdr., frk., Myregd., 57. slg. (63a) 28,9-51,0-26,8. Sv. 72y.
 — Helge, gdr., Krusegd., 12. slg. (19a) 18,1-36,7-19,5. Sv. 58y.
 — Henry, gdr., Myregd., 57. slg. (63a) 28,9-51,0-26,8. Sv. 72y.
 — Herluf, gdr., Risegd., 8. slg. (15a) 34,7-87,5-40,6. Sv. 51x.
 — Ludvig, gdr., Skottehjem, 19. vdg. (105) 15,2-28,0-13,5. Sv. Sv. 146v.
 — N. K. Louis, gdr., Pilegd., 72. slg. (78a) 15,7-34,5-16,0. Sv. 149.

Hansen, Otto, gdr., Smedegd., 3. slg. (10a) 34,5-67,5-26,4. ↗106x.
 — Poul Søgaard, gdr., Søg., 19. slg. (26a) 42,3-66,3-31,5. ↗62y.
 — *Agnes, husbest., Ypnasted, 20.—21. slg. pc.
 — *Edith, husbest., Saltholm, 11 slg. pc. (18b). ↗107y.
 — *Else, husbest., Lindholmskole, 36. slg. ↗33x.
 — *Nielsigne, husbest., Østre Skole.
 — *Vilhelmine, husbest., Byen (82r).
 — Aage, hmd., Stormly, Aaløse (9f) 7,1-12,0-4,8. ↗43u.
 — Alfr., hmd., BølsHAVN (33c) 1,7-11,3-2,4. ↗Sv.
 — Alfred, hmd., 28. slg. pc. (34b) 2,8-12,5-3,4.
 — Børge, hmd., 37. slg. pc. (41c) 3,1-10,0-2,5. ↗50v.
 — Conrad, hmd., Aaløse, 77. slg. ll. (211bbt) 3,2-9,0-2,4.
 — Jens, hmd., Ypnasted, 20.—21. slg. pc. (27c) 5,2-8,1-2,6.
 — Jens Fr., hmd., 33. slg. pc. (39d) 2,6-7,0-2,5. ↗Sv.
 — Jens Peter, hmd., Sletvang, 64. slg. pc. (70d) 12,0-26,0-12,3. ↗131y.
 — Johs., hmd., Aaløse (211gl) 2,2-10,1-1,6.
 — Olof, hmd., 37. slg. pc. (43p) 1,7-10,0-2,1.
 — Robert, hmd., Solager, Præstegd. pc. (4u) 2,3-10,0-2,6.
 — Sigfred, hmd., 24. slg. pc. (30e) 2,4-10,0-2,9.
 — Viggo, hmd., Aabakke, 5.—15. vdg. pc. (92h) 2,5-10,9-2,7.
 — Johs. C., hønseriejer, Granhøj, Lyngen (211ca) 9,8-19,0-7,8. ↗20.
 — Levy, karetmester, Byen (4ep) 11,8-1,2.
 — *Ernst, kontrollass., Degnegd. pc.
 — Johs. Marckmann, kontrollass., 8.—11. slg. pc. (15e) 7,5-1,8.
 — *Jens, malerm., Byen (4ct). ↗99.
 — Martin, murer, Byen (4as) 12,7-1,7.
 — Chr., murer., Skovly, 5.—15. vdg. pc. (92d) 4,0-11,0-4,3. ↗23v.
 — *Harry, opsynsm., Plantagen. ↗40y.
 — Ejnar, propr., Halsegd., proprtdg. (2a) 19,7-50,0-26,1. ↗184.
 — Carl, rentier, Præstegd. pc. (4c) 9,0-1,6.
 — Jacob, rentier, BølsHAVN, 6. vdg. pc. (93h) 1,6-14,0-2,0. ↗Sv.
 — *Johs., rentier, Søg., 19. slg. pc. ↗62y.
 — Julius, rentier, Dalslunde, 46. slg. pc. (52f) 3,7-6,0-1,7.
 — Kr., rentier, Byen (4t) 10,0-2,2.
 — Niels, rentier, Degnegd. pc. (5z) 9,0-0,5.
 — *Peter N., rentier, BølsHAVN (93i). ↗Sv.
 — Kamilla, rentrice, frk., Byen (4ct) 10,8-1,0.
 — Marie, rentrice, frue, Byen (4dl) 10,5-0,9.
 — Marie, rentrice, frue, Byen (4ah) 18,1-4,2. ↗14.
 — Nikoline, rentrice, frue, Præstegaden (211hb) 8,6-0,4.
 — *Georg Koføed, skrædder, Byen.
 — *Erik Børge, skræddersv., Byen.
 — Andr. N., smedem., 9. slg. pc. (16e) 1,9-14,3-2,1. ↗86y.
 — *Bernt, smedevs., 9. slg. pc. (16c) ↗86y.
 — Anthon, snedkerm., Gadeby, 55.—56. slg. pc. (62e) 2,8-16,0-3,0. ↗82v.
 — Peter Koføed, snedkerm., Aaløse (211ed) 2,4-10,0-1,5.
 — *Edith Sofie, syerske, 33. slg. pc. ↗Sv.
 — Hansine, syerske, frk., Aaløse (211dx) 3,5-6,6-2,1.
 — *Ingeborg, syerske, Byen.
 — Karen K., syerske, frk., Aaløse (211dx) 3,5-6,6-2,1.
 — *Knud J., sømand, Ypnasted, 20.—21. slg. pc. (27c).
 — Anders, hmd., traktorfører, Skovfryd, Lyngen (211bbq) 5,3-7,5-2,7. ↗154y.
 — Børge Markman, traktorfører, Koføedsminde, 67. slg. pc. (73b) 2,4-15,5-3,1.
 — *Kaj Kjølter, tømrer, Aaløse (211cd).
 — *Harnich, Emmy, frue, Dalslunde.
 — Høllisen, Axel, arbm., 43. slg. gr. (49i) 0,6-6,5-0,5.
 — Henriksen, Carl, boghdl., Byen (80r) 11,3-1,3. ↗104.
 — Hjorth, Chr. M., arbm., Byen (80az) 8,9-0,3.
 — *Poul, best., Glappe, 7. slg. pc. (14c).
 — Andrea O., frue, Glappe, 7. slg. pc. (14c) 2,1-9,4-2,0.
 — Holm, Jens Chr. A., avlsbr., BølsHAVN, 26. slg. pc. (32b) 2,1-13,5-2,4. ↗67y.
 — Johs., avlsbr., Kornvang, 12. vdg. pc. (4e) 10,4-34,3-15,4. ↗165.
 — *Karl Børge, avlsbr., Lykkensgave, 76. slg. pc. (82f) 4,6-15,0-4,7.
 — Ane, frue, Randkløve, 13. slg. gr. (20m) 4,2-0,2.
 — Henry, gdr., Gyldensgd., 17. vdg. (103a) 23,4-43,8-20,8. ↗Sv. ↗13v.
 — Georg Edm., købm., hotelejer, Hotel BølsHAVN (92b) 5,3-35,0-4,9. ↗Sv. ↗79x.
 — Jens, hmd., Aaløse (211dq) 3,5-9,0-2,4.
 — *Aksel Peter, medhj., Aaløse Mølle. ↗68y.
 — Ferd., rentier, Byen (4ax) 9,0-2,0.
 — Anine, rentrice, frue, Hotel BølsHAVN (92b) 5,3-35,0-4,9. ↗Sv. ↗79x.
 — Lauritz, savmøller, Aaløse Mølle (211dr) 2,6-20,3-2,3. ↗68y.
 — *Johs. S., snedkersv., BølsHAVN.

*Holm, Svend Olaf, snedkersv., Byen.
 — Sigrid, væverske, frk., BølsHAVN (32d) 5,4-0,7.

IPSEN, Arne Folkmann, arbm., Aaløse (211hk) 5,4-0,4.
 — *Eli, arbm., Brohuset, 37. slg. pc. (1d).
 — Helge, arbm., 3. slg. frt., Aaløse (185a).
 — Aage Andr., avlsbr., 49. slg. pc. (55c) 10,1-24,0-10,2. ↗217x.
 — Esper, avlsbr., Englyst, 77. slg. pc. (83g) 17,5-42,9-18,1.
 — Hans Chr., avlsbr., Lundesvang, 30. slg. pc. (32h) 8,8-25,4-10,4. ↗28v.
 — Jens, avlsbr., Brohuset, 37. slg. pc. (1d) 4,2-15,0-4,8. ↗50u.
 — Oluf Andr., avlsbr., Vestervang, 62. slg. frt. (67e) 6,8-17,0-6,0. ↗66y.
 — Andr., fotograf, Birkely, Byen (4bv) 20,5-3,5. ↗150.
 — Gunnar, gdr., Lestlergd., 10. vdg. (97a) 22,0-44,0-22,5. ↗101x.
 — Herman Almegaard, gdr., Styrmandsgd., 12. vdg. (99a) 14,7-42,0-19,4. ↗98.
 — *Doris, husass., frk., 49. slg. pc. (55c).
 — Harald, hmd., Dalslunde, 46. slg. pc. (52c) 4,4-17,0-3,0.
 — Jeppe, hmd., Aaløse, 3. slg. frt. (185a) 2,4-9,4-2,0.
 — Johs. P., hmd., 32. slg. frt. (218e) 1,5-7,0-1,9. ↗Sv.
 — *Ellen, jordemoder, Birkely, Byen. ↗150.
 — Jens Chr., kreaturhdl., Byen (80 o) 4,0-38,0-8,6. ↗160.
 — Math., rentier, 4. slg. pc. (11c) 2,7-7,2-2,1. ↗Ø1.
 — Edm. A., smedem., Byen (80æ) 29,6-5,2.
 — Ejner, snedkerm., Lyngen (211dk) 2,2-8,0-1,4. ↗68x.

*JAKOBSEN, Herm. J., arbm., St. Almegd. hus.
 — Jacobsen, Jens, avlsbr., Solhjem, 10. vdg. pc. (97c) 2,8-16,0-2,9. ↗168u.
 — Johs., avlsbr., Hølvang, Lyngen (211ban) 8,7-10,0-3,9.
 — *Sv. E., avlsbr., Saltuna.
 — Thorvald, avlsbr., Ølevang, Gadebygd. ll. (211et) 3,4-9,0-1,9.

Jensen, Aksel, arbm., 7. slg. pc. (14c) 5,3-16,8-5,0.
 — *Aksel, arbm., 9. slg. pc. (16f).
 — *Alfred, arbm., 24. slg. gr.
 — Arne, arbm., 49. slg. pc. (55f) 8,5-0,6.
 — Georg P., arbm., BølsHAVN (205c) 8,0-1,2.
 — Gunnar, arbm., 29. slg. pc. (35h) 9,0-1,2.
 — Henrū, arbm., 72. slg. pc. (78r) 9,0-0,5.
 — Jens P., arbm., 77. slg. pc. (83l) 9,1-1,3.
 — *Johs., arbm., Maglegd., 5.—15. vdg.
 — *Kr. P., arbm., 67. slg. pc.
 — *Sv. Otto, arbm., 49. slg. pc.
 — Andr. P., avlsbr., 6. vdg. pc. (92k) 3,1-9,5-3,6.
 — Axel, avlsbr., Boet, 16. vdg. pc. (98e) 8,3-28,0-10,0. ↗23x.
 — Børge, avlsbr., Lersby, 39. slg. pc. (45c) 7,6-19,5-8,0.
 — Carl, avlsbr., Skovsholm, Aaløse (211ai) 11,5-20,2-7,6. ↗43x.
 — Ejner Fr., avlsbr., Langemose, 71. slg. pc. (77m) 9,8-26,8-8,8.
 — Elisabeth, avlsbr., Frk., Bodal, 63. slg. pc. (5q). 4,2-15,0-4,4. ↗131x.
 — Ellen, avlsbr., frue, Hjortshøj, 55.—56. slg. pc. (60b) 3,4-11,0-3,0.
 — Emil, avlsbr., Glappe, 12. slg. pc. (19e) 3,6-13,8-3,5.
 — Emil P., avlsbr., Lindet, 17. vdg. pc. (103k) 6,6-22,1-6,8.
 — Gunnar Aug., avlsbr., Bækkedal, 10. vdg. frt. (157) 12,4-28,0-12,0. ↗208y.
 — Hans, avlsbr., Fredenshøj, 66. slg. pc. (4v) 4,9-18,2-6,0. ↗60x.
 — Henry O., avlsbr., Nordhøj, 37. slg. frt. (149) 5,5-12,0-4,7. ↗Sv.
 — Holger Kr., avlsbr., 42. slg. frt. (193) 6,3-13,0-4,4.
 — Jens Edv., avlsbr., Hedebo, Præstegaden (211c) 14,2-29,0-13,3.
 — Knud, avlsbr., Dyndevang, Lyngen (211h) 7,2-16,0-3,7.
 — Knud, avlsbr., Romersminde, 39. slg. pc. (151) 8,7-18,5-7,4. ↗Sv.
 — Knud, avlsbr., Vallingsbjerg (211d) 8,2-17,0-6,4. ↗Aak.
 — Kristian, avlsbr., Saltuna, 7. slg. frt. (14b) 11,1-23,8-9,4. ↗153x.
 — Ludv. Markus, avlsbr., Elleby, 62. slg. pc. (65e) 11,1-32,3-12,3. ↗7x.
 — *Marie, fhv. avlsbr., Bodal (5q). ↗131x.
 — Marius, avlsbr., Virkelyst, Ølene (211bt) 9,5-14,2-5,2. ↗81u.
 — Rasmus, avlsbr., Fredenslund, Lyngen (211bn) 8,5-15,5-6,8.
 — Sinius, avlsbr., Munkerup, 20. vdg. pc. (154b) 16,3-39,9-16,3. ↗185y.
 — Thor, avlsbr., Saltholm, 11. slg. pc. (18b) 16,1-32,5-14,9. ↗107y.

- Jensen, Victor, avlsbr., Strandlyst, 13. slg. frt. (182c) 6,3-18,0-5,9. **102x.**
- Vilh., avlsbr., Skovlyst, Aaløse (211ey) 5,1-12,4-3,6.
- Aksel Kofoed, barberm. og cigarhdl., Byen (80ar) 21,2-1,6. **124.**
- *Fl. Kofoed, barbersv., Byen. **124.**
- *Oscar E., best., Hjortshøj, 55.—56. slg. pc. (60b).
- Aug., blikkenslager, Byen (80al) 18,0-2,4. **155.**
- Marie, damefrisørinde, Byen (81d) 11,1-2,9. **172.**
- *Børge, forv., Aspegd., 49. slg.
- *Anna, frue, Byen (81d).
- Anna M., frue, 67. slg. pc. (76q) 9,0-0,5.
- Anne Marie, frue, Lundsvej, Præstegd. pc. (4dd) 10,5-0,8.
- Jenny, frue, Hytten, Listed (112) 2,9-8,0-1,6. **175v.**
- Poul, frugtavler, 36. slg. pc. (40k) 1,4-8,5-1,2. **110u.**
- Gerda, frk., Byen (4ce) 10,0-1,5.
- *Gertrud, frk., Byen.
- Adolf, gdr., Søhjemmet, 20. vdg. (106a) 10,4-28,8-9,8.
- Carlo, gdr., Munkegd., 78. slg. (84a) 30,6-54,0-24,4. **12y.**
- Edv., gdr., St. Almegd., 60. slg. (66a) 42,0-88,0-41,9. **97u.**
- Ewald, gdr., St. Hallegd., 43. slg. (49a) 27,4-40,9-20,9. **39v.**
- Gunnar, gdr., Sandegd., 6. slg. (13a) 14,9-32,4-15,5. **51v.**
- Hans Aage, gdr., Brændegd., 77. slg. (83a) 21,7-49,0-22,4. **178.**
- Hans Chr., gdr., St. Ølegd., 58. slg. (64a) 44,7-77,0-40,8. **108x.**
- Hans Chr., fhv. gdr., Solglimt, Præstegd. pc. (4bp) 11,3-1,9.
- Johan, gdr., Sejersgd., 34. slg. (40a) 29,7-54,0-28,5. **111v.**
- Karl, gdr., Aspegd., 49. slg. (55a) 17,1-28,0-12,6.
- Jens Ove, gartner, Præstegaden (arvefeste 4 o) 8,0-2,0.
- *Bodil, husass., frk., Munkerup, 20. vdg. pc.
- *Emma, husbest., frk., Byen.
- *Ingeborg, husbest., frk., Lindet, 17. vdg. pc. (103c).
- *Andr., hmd., Saltuna, 8. slg. pc. (15b) 2,1-9,8-2,3.
- Johs., hmd., Præstegaden (211eo) 1,7-8,9-1,6.
- Oluf Kr., hmd., Rævehøj, 6. vdg. pc. (93e) 3,3-13,5-3,6.
- Andr., købm., Byen (80c) 25,5-3,0. **57.**
- Carl A., købm., 11. vdg. pc. (98 l) 10,0-1,4. **152.**
- Ferdinand, fhv. kæmner, Bølsbavn (214z) 6,0-0,1. **67u.**
- Thor, maskinstationsejer, Præstegd. pc. (arvefeste 4fe) 11,1-1,4.
- *Harald, medhj., Munkerup, 20. vdg. frt.
- *Henry, medhj., Munkerup, 20. vdg. frt.
- *Holger, missionær, Byen. **231.**
- Aksel Chr., mekaniker, Byen, Præstegd. pc. (4et) **151.**
- *Aage, pedel, Teknisk Skole, Byen. **159.**
- *Aug., rentier, Bækedal, 10. vdg. frt.
- Andr., rentier, Byen (80ai) 10,8-1,3.
- Anton, rentier, Præstegd. pc. (4at) 7,0-0,5.
- Emil, rentier, Byen (82p) 10,5-0,9.
- Georg Andr., rentier, Villa Oriant (98 o) 13,0-1,6. **193x.**
- *Jens, rentier, Søhjemmet, 20. vdg.
- Jens P., rentier, Brandsale, 71. slg. pc. (77b) 2,7-9,8-2,7.
- Johan, rentier, Godthaab, Byen (100g) 10,5-1,5.
- Johs., rentier, Nybo, Præstegd. pc. (4ab) 12,0-2,2. **188.**
- Johs. O., rentier, 17. vdg. pc. (103i) 6,8-0,5.
- Martin Vald., rentier, Aaløse (211gz) 8,0-0,8.
- *Ole, rentier, Krusegd., 12. slg. **58y.**
- *Peter, rentier, Aspegd.
- Anna, reatrice, frue, Aabo, 11. vdg. pc. (98p) 0,6-9,8-0,8. **213x.**
- Elty, reatrice, Præstegd. pc. (4o) 8,0-2,0.
- Juliane, reatrice, Præstegd. pc. (211gp) 6,0-0,5.
- Robert, smedem., Gadeby, 58. slg. pc. (64f) 1,8-12,0-2,3. **10x.**
- Jens, fhv. sogneraadform., Villa Efteraar (4dh) 21,9-1,9. **56.**
- Kaj, vognm., Præstegd. pc. (4ek) 24,6-1,6. **215.**
- *Jespersen, Kai, arbm., Aaløse (211b).
- *Robert, arbm., Kofoedgd. hus.
- Carl, avlsbr., Lindet, 24. slg. pc. (31b) 5,1-14,0-5,4.
- Knud, avlsbr., Smedevang, 3. slg. pc. (10b) 6,4-20,0-6,7.
- Kr. Nielsen, avlsbr., Engly, 4. vdg. pc. (90c) 5,4-20,3-6,5. **45y.**
- Louis Chr., avlsbr., Nørreager, 1. vdg. pc. (87d) 5,4-14,3-4,7.
- Elise, frue, Ypnasted, 22. slg. pc. (29d) 3,3-0,3.
- Chresten, købm., Gildesboets pc. (110f) 1,3-19,0-2,0. **5v.**
- *Erik J., medhj., Lindet, 24. slg. pc. (31b).
- Johansen, Niels P., arbm., Lersbyskov, 40. slg. pc. (46d) 7,8-0,8.
- Orla, arbm., Gadebygd. gr. 6,0.
- Hen. Lundkvist, avlsbr., mælkehdl., Egelund, Randkløve (24e) 3,9-13,0-3,5.
- Karl, avlsbr., Gryetvang, 5. slg. pc. (12b) 8,9-22,8-9,5. **148x.**
- Niels Chr., avlsbr., 39. slg. pc. (45y) 3,7-10,2-3,8. **110v.**
- Herman, rentier, Bølsbavn (34i) 10,0-1,2. **175v.**
- *Marthin, vognm., 39. slg. pc. (45y).
- *Jørgensen, Alfr., arbm., Kirkekilde, Byen.
- *Anton P., arbm., Byen.
- Axel, arbm., 26. slg. pc. (32m) 7,0-0,5.
- *Emil, arbm., Bølsbavn. **175v.**
- Carl, avlsbr., Hedevang, Aaløse (211bak) 4,4-12,2-3,1. **68v.**
- Einar, avlsbr., Dalslunde, 49. slg. pc. (55b) 6,7-14,0-6,5. **37u.**
- Marie, avlsbr., frue, Lykkensgave, 76. slg. pc. (82f) 4,6-12,0-4,1.
- Th. A., avlsbr., 78. slg. frt. (166a) 8,7-19,9-7,1. **68u.**
- Vald., avlsbr., Saltuna, 15. slg. pc. (22i) 4,3-11,5-3,7.
- *Poul, fisker, Bølsbavn (92i). **175v.**
- Børge H., gdr., L. Ølegd., 9. vdg. (96a) 26,5-51,0-24,9. **108y.**
- Fridolf, gdr., Gastegd., 2. slg. (9a) 30,0-58,1-21,1. **106u.**
- Vallentin, gdr., Brunsgd., 1. vdg. (87a) 18,2-38,5-15,7. **12x.**
- Charles, gartner, Kirkekilde, Byen (4æ) 2,3-30,0-9,2. **49.**
- *Laura, husbest., Byen (4 ah).
- *Ulla, husbest., frue, Ypnasted.
- Laurits, hmd., Rejnhoft, 66. slg. pc. (72b) 3,0-11,0-3,7.
- Bolette, reatrice, frue, Bølsbavn (92i) 3,3-0,6. **175v.**
- *Johs., sognepræst, Præstegd. **69.**
- KJELDSEN, Eskild, gdr., Lindholmsgd., 36. slg. (42a) 39,3-85,0-51,9. **33x.**
- Kjeller, Aage Kr., arbm., Saltuna (182b) 8,4-0,7.
- Inge, avlsbr., frue, Præstegaden, 78. slg. pc. (168) 4,1-15,0-4,5.
- Lars, avlsbr., Lillevang, 34. slg. pc. (40b) 10,1-24,0-9,8.
- Johanne, reatrice, frue, Aaløse (211ez) 2,7-9,0-1,7.
- *Frede, førstelærer, Kirkeskolen. **205.**
- Carl, gdr., Ø. Ellebygd., 65. slg. (71a) 32,1-54,0-28,7. **46x.**
- Peter V., gdr., Jessegd., 61. slg. (67a) 31,3-56,5-30,5. **97x.**
- Koch, Børge, arbm., Saltuna, 8. slg. pc. (15b) 2,2-9,8-2,3. **153v.**
- Kofoed, Vagn, gdr., Lersbygd., 35. slg. (41a) 29,9-53,0-28,8. **11x.**
- Ancher, købm., Byen (4ak) 21,0-2,9. **80.**
- Kofod, Erik, bagerm., Byen (81f) 30,5-5,1. **42.**
- Kofod-Hansen, Johan, barberm., Byen. **204.**
- *Kofod, Aage G., arbm., Anebro, 10. vdg. pc. (97f).
- Karl Georg, arbm., 71. slg. pc. (77i) 7,5-0,4.
- Arne Olsen, avlsbr., Grønvang, 38. slg. pc. (44f) 2,8-12,0-3,1.
- Axel, avlsbr., Præstegaden, 78. slg. frt. (165) 9,4-21,8-7,7.
- Børge, avlsbr., Aaløse (211cl) 3,9-10,3-3,2. **136y.**
- Chr., avlsbr., Dalshøj, Aaløse (211ex) 4,8-15,0-3,8.
- Hans, avlsbr., Anebro, 10. vdg. pc. (97f) 3,7-15,0-3,9.
- Hans Conrad, avlsbr., Skovsvang, 39. slg. pc. (45b) 8,0-21,9-8,3. **110y.**
- Johs., avlsbr., Saltuna, 11. slg. frt. (179) 3,7-11,9-3,9.
- Knud Olsen, avlsbr., Lillevang, 66. slg. pc. (30d) 4,5-15,0-5,4. **77v.**
- *Thor, uddeleer, Østermarie Brugsforening. **19** og **12**
- *Hans Olaf, forv., Ellebygd., 64. slg. **133.**
- *Mog. Hen, forv., Randkløvedg., 17. slg. **58u.**
- A. Timann, gdr., Toftegd., 80. slg. (86a) 30,8-49,4-22,1. **84v.**
- Conrad, gdr., Randkløvedg., 17. slg. (24a) 28,4-57,0-27,4. **58u.**
- Ernst Bach, gdr., Aaløsegd., 1. slg. (8a) 30,6-68,0-26,6. **113.**
- Kaj, gdr., Ellebygd., 64. slg. (70a) 29,8-52,0-25,3. **133.**
- Peter Bech, gdr., Kroggd., 6 vdg. (93a) 19,4-42,0-20,5. **55v.**
- Hans A., hmd., Møllevang, 15. slg. pc. (22b) 1,8-11,1-1,1.
- Hans P., hmd., 42. slg. pc. (48b) 2,3-11,0-2,5.
- *Sv. E., medhj., Randkløvedg., 17. slg. **58u.**
- Bjernar Bendtsen, murerm., Præstegaden, Præstegd. pc. (4dx) 22,4-1,4.
- Johs., rentier, Villa Kle, Byen (100 l) 15,3-1,9. **91.**
- Kr., rentier, 11. vdg. pc. (98k) 10,5-2,1.
- Ludv., rentier, Byen (81ab) 6,5-0,8.

Kofoed, Otto Andr., rentier, Granvang, Glappe (18g) 5,7-18,0-4,9. **143u.**
 — **Rich.**, rentier, Baunehøj, Byen (81n) 21,8-2,5. **167.**
 — **Th.**, rentier, Præstegd. pc. (4di) 23,9-2,9.
 — **Jenny**, rentrice, Byen (4dq) 9,0-1,2.
 — **Peter**, savværksejer, Kirkemøllen, 11. vdg. pc. (98h) 33,0-6,1. **54.**
 — ***Arne J.**, smedem., Lindet, 28. slg. pc. **28x.**
 — **Hj. Kr.**, smedem., Lindet, 28. slg. pc. (34d) 1,9-10,9-2,0. **28x.**
 — ***Elmer**, smedesv., Lindet, 28. slg. pc. **28x.**
Kragh, Chr., pens. stationsforst., Villa Maglehuss, 5.—15. vdg. pc. (92l) 1,3-21,0-2,0. **3 Sv. 79u.**
Krarup-Hansen, Niels, læge, Byen (172b) 27,0-4,1. **18.**
 ***Kristoffersen, Helge**, arbm., Præstegaden.
 — ***Hen.**, arbm., Byen.
 — **Knud O.**, avlsbr., Aaløse, 20. vdg. pc. (107d) 4,7-13,0-4,0.
 — **Svend**, avlsbr., 50.—51. slg. pc. (56d) 8,8-17,0-5,7. **72u.**
 — **Anders**, gdr., Skullegd., 79. slg. (85a) 32,7-43,2-21,5. **84u.**
 — **Kaj**, hmd., Eneløkken, 50.—51. slg. pc. (56g) 3,8-6,0-1,6.
 — **Niels**, hmd., Lyngen (211cq) 2,2-8,0-1,4.
 — **Knud**, maler, 72. slg. pc. (78s) 9,0-0,4.
 ***Kuhre, Orla**, bagersv., Præstegaden, 77. slg. pc.
 — ***Jens Kr.**, forv., Præstegaden, 77. slg. pc.
Kure, Hans O., arbm., 72. slg. pc. (78q) 7,8-0,3.
 — **Carl Anker**, avlsbr., vognm., Skovfyrd, 59. slg. frt. (164) 4,4-13,0-4,1.
 — **Thorv.**, avlsbr., Brønshøj, 1. vdg. pc. (87b) 4,8-16,3-4,8. **214u.**
 — **Alfr. M.**, gdr., Mønstergd. (211q) 57,9-55,0-30,7. **230.**
 — **Martin**, gdr., Nygd., 21. vdg. (107a) 15,0-28,8-12,4. **123u.**
 — **Vald. Kr.**, hmd., Dyrstenshøj, Aaløse (211dc) 4,2-13,0-3,2.
 — **Helmer Andr.**, kontrolass., Lyngholt, Lyngen (211m) 10,7-21,0-7,6. **66v.**
 — ***Aug.**, fhv. landpostb., Præstegaden.
 — **Chr.**, sognekommisær, El-Bo, Byen. **78.**

LANDIN, Hans P., avlsbr., Lykkensprøve, Aaløse (9e) 6,3-11,7-3,7. **216x.**
 — ***Hans**, medhj., Lykkensprøve, Aaløse (133b). **216x.**
Larsen, Hans Leo, arbm., Fredensbo, 40. slg. pc. (46e) 11,3-26,0-11,3.
 — **Peter**, arbm., Halsegd. pc. (2f) 2,4-11,0-3,1.
 — **Aage**, avlsbr., 50.—54. slg. pc. (56b) 6,1-14,0-5,0.
 — **Edm.**, avlsbr., Fredensminde, 77. slg. pc. (83b) 8,5-26,0-9,2. **123x.**
 — **Hans Chr.**, avlsbr., 8. vdg. frt. (95f) 7,0-13,0-5,2. **117v.**
 — **Karl Edv.**, avlsbr., Lærkesvang, 53. slg. pc. (59b) 10,7-30,0-12,6.
 — ***Gunnar**, forv., Nørregd., 3. vdg. **84x.**
 — ***Hen. P.**, forv., Nørregd., 3. vdg. **84x.**
 — **Conrad**, gdr., Nørregd., 3. vdg. (89a) 36,6-55,8-28,1. **84x.**
 — **Holger E.**, gdr., Bækkegd., 26. slg. (32a) 17,1-45,6-15,7.
 — **Th.**, gdr., V. Ellebygd., 63. slg. (69a) 29,5-46,0-22,0. **101y.**
 — **Albert**, gartner, Byen (80af) 11,1-1,9.
 — **Otto**, grønthdl., Byen (4a) 11,5-2,4. **17.**
 — ***Herm.**, husass., frk., Højbo, 31. slg. frt. **3 Sv.**
 — ***Gerda**, husbest., frk., Byen.
 — ***Hansine**, husbest., frk., Højbo, 31. slg. frt. **3 Sv.**
 — **Chr.**, hmd., Højbo, 31. slg. frt. (196) 0,9-12,0-1,4. **3 Sv.**
 — **Frantz**, hmd., Brovang, Sdr. Gildesbo pc. (69h) 5,0-0,6.
 — **Ove**, hmd., Krakken, 67. slg. pc. (73g) 1,2-7,0-1,1.
 — ***Regine**, lærerinde, frk., Gadeby skole. **82u.**
 — ***Agnes**, medhj., frk., Byen.
 — ***Anker**, medhj., Dalslunde, 47. slg. pc. (53d) **37y.**
 — **Hans**, rentier, Bogely, Aaløse (211hg) 7,5-0,8. **136u.**
 — ***Hansine**, rentrice, frue, Præstegd. pc. (4ei).
 — **Jens**, skomagere, Byen (4cd) 16,5-2,1. **63.**
 — **Ludv.**, snedkerm., Dalslunde, 47. slg. pc. (53d) 2,6-12,6-2,7. **37y.**
 — ***Otto**, snedkerm., Dalslunde, 47. slg. pc. (53d). **37y.**
 — **Kaj Aage**, vejform., sandemand, Præstegd. pc. (4bh) 12,7-1,7. **197.**
 — **Ludvig**, vejmand, Hjemly, 29. slg. pc. (35f) 6,0-0,7. **23y.**

Leergaard, Ib, avlsbr., Lindebo, 54. slg. pc. (60c) 3,2-10,0-2,9.
Lemvig, Mogens, snedkerm., Ravnsdal, 13. slg. pc. (20d) 9,3-0,3.
Lentz, Georg, arbm., Byen, Præstegd. pc. (4dv) 9,0-1,2.
Leth, Henning, snedkerm., Godthaab, Byen, 75. slg. pc. (81q) 15,6-1,7. **233.**
 ***Lind, Alvida**, frue, Degnegd. pc.

Lind, Chr., avlsbr., Dalslunde, 44. slg. pc. (49f) 5,5-11,0-3,6. **117x.**
 — **Hans J. Jensen**, hmd., Gadeby, 63. slg. pc. (69g) 2,4-9,0-2,9.
 — ***Anker**, murer, Dalslunde, 44. slg. pc. (49f). **117x.**
Lindgren, Niels, arbm., Ellesgaden, 14. slg. pc. (21d) 5,0-0,5.
 — ***Sv. Aa.**, arbm., v. Ndr. skole.
 — **Karl**, hmd., Aaløse, 2. slg. frt. (8b) 3,2-11,1-3,3.
 — **Robert**, hmd., Lyngen (211dy) 2,4-8,0-1,6.
 ***Ludvigsen, Borris**, arbm., 44.—45. slg. pc. (211hg).
Lund, Alfred, avlsbr., 10. vdg. frt. (158) 6,6-14,0-6,6.
 — **Kaj Klitgaard**, avlsbr., Nørager, 6. slg. pc. (13c) 3,8-9,6-3,1.
 — **Niels**, avlsbr., Ellensminde, 77. slg. pc. (466b) 6,4-15,0-6,4.
 — **Ingvard Sonne**, gdr., Frostegd., 52. slg. (58a) 24,4-44,0-20,4. **72x.**
 — **Knud**, gdr., Dalslunde, 46. slg. (52a) 24,0-44,0-21,3. **39y.**
 — ***Karen J.**, husbest., Præstegd. pc. (4cy).
 — **Vilh.**, hmd., murer, 9. slg. pc. (16f) 2,3-10,7-2,3. **86x.**
 — **Johs.**, kobb., Byen (4ai) 65,3-4,2. **1 og 2.**
 — **Chr.**, rentier, Villa Arnen, Byen (4bae) 19,5-2,4. **176.**
 — ***Herman**, rentier, Risen.
 — **Janus**, rentier, 12. vdg. pc. (99k) 23,8-1,7.
 — **Nis Nissen**, rentier, Solhjem, Byen (4k) 0,6-21,1-2,3. **169.**
 — **Vilh.**, rentier, Byen (4fg) 24,0-4,0.
 — ***Anna**, syerske, Villa Arnen, Byen. **176.**
 — ***Ingeborg**, syerske, Villa Arnen, Byen. **176.**

MADSEN, Chr., arbm., Byen (4dr) 9,0-1,2.
 — **Vald.**, arbm., Glappe, 58. slg. pc. (64e) 1,5-7,7-1,3.
 — **Evald**, avlsbr., Stenshøj, 17. vdg. pc. (103p) 7,4-22,0-8,2. **3 Sv. 94x.**
 — **Ove**, avlsbr., Virkelyst, Aaløse, 4. slg. frt. (187a) 6,3-19,6-5,6. **214y.**
 — **Godtfred**, gdr., Hjortegd., 55.—56. slg. (61a) 39,6-79,6-42,6. **64.**
 — ***Elin**, husbest., frue, Dalslunde, 44.—45. slg. pc. (51c).
 — **Carl Jørgen**, hmd., Lersby skov, 37. slg. pc. (43g) 3,0-8,5-2,8.
 — **Einar Jensen**, hmd., Lersby skov, 37. slg. pc. (42c) 3,6-10,5-3,8.
 — **Otto**, hmd., 70. slg. pc. (76n) 6,0-0,3.
 — **Paul**, hmd., skomagere, Lillebo, Lyngen (211b) 1,1-6,0-0,9.
Madvig, Anton, avlsbr., Gildesvang, 39. slg. pc. (45l) 3,9-17,0-5,2. **5u.**
 — ***Svend Krøjer**, forp., Gastegd., 2. slg. (9a).
 — **Godtfred**, rentier, Byen (4bg) 10,5-1,1.
Marcher, Aksel, arbm., Halsegd. pc. (2g) 5,4-18,0-6,2.
 — **Poul**, avlsbr., Aaløse (211ct) 3,4-9,3-2,9.
 — **Holger**, gdr., Maglegd., 5.—15. vdg. (91) 53,8-100,8-52,3. **9x.**
 — ***Ellen Marie**, husbest., frk., Grønnedal, Lyngen.
 — ***Aksel Emil**, hmd., Grønnedal, Lyngen (211do). 3,6-8,0-2,3.
 — **Carl**, smedem., Præstegd. pc. (4b) 2,6-16,2-3,4. **146.**
 — **Peter**, snedkerm., 11. slg. pc. (18l) 8,3-0,4.
Marcher, Ludv., installator, Byen (4co) 24,8-2,7. **118.**
Marcussen, Ludvig, hmd., Præstegd. pc. (4n) 2,0-11,0-2,6. **31.**
Marker, Carlo, arbm., 71. slg. pc. (77g) 2,2-0,4.
 — **Kasper**, avlsbr., Elledal, 11. vdg. pc. (98b) 12,3-35,9-13,7. **166.**
 — **Katrine**, frue, Lønbo, Byen (4aa) 10,2-0,8. **137.**
 — ***Karl J.**, medhj., Holmegd., 68. slg.
 — ***Antho.**, rentier, Skovly, 5.—15. vdg. pc. (92d).
Mikkelsen, Ove, arbm., 64. slg. pc. (70f) 4,0-0,4.
 — **Hans Peter**, avlsbr., Lærkeshøj, Degnegd. pc. (155b) 10,1-24,5-10,1. **181x.**
 — **Alfred**, hmd., Præstegaden, 78. slg. pc. (211dn) 1,0-5,5-1,0.
Mogensen, Georg, arbm., 11. slg. pc. (18e) 4,6-0,3.
 — **Helmer**, arbm., 10. vdg. frt. (211dm) 5,0-0,5.
 — **Alfred**, avlsbr., Aaløse, 3. slg. frt. (185b) 6,2-16,9-4,9.
 — **Hans Peter**, avlsbr., Rosenborg, Degnegd. pc. (5p) 13,4-29,0-13,0. **181y.**
 — ***Jørn Ove**, cyklemager, Hotel Randkløve.
 — **Frederik**, gdr., Dyndegd. (211l) 18,7-34,0-13,1. **66x.**
 — **Vald.**, gdr., Holmegd., 68. slg. (74a) 25,1-54,8-24,4. **38u.**
 — **Børge**, hmd., Nøjsomhed, Lyngen (211gr) 3,3-8,0-2,3.
 — **Carl**, hmd., Aldersrod, Degnegd. pc. (5e) 2,1-12,0-3,0. **163x.**
 — **Jens**, hmd., Havrehøj, 59. slg. frt. (211bae) 3,0-8,5-2,3.
 — **Knud**, hmd., 71. slg. pc. (77e) 2,1-6,9-0,8. **46y.**
 — ***Anna**, rentrice, frue, 65. slg. frt. (163).
 — **Elisabeth**, rentrice, frue, Præstegd. pc. (4br) 11,9-1,6.

Mogensen, Poul Kr., vognm., Lindet, 27. slg. pc. (33e) 1,3-8,0-1,6. **1223y.**

Mortensen, Ejner, arbm., 71. slg. pc. (77h) 8,6-0,4.
 — Herm. A., arbm., Byen (81i) 14,7-2,8.
 — Hans, avlsbr., Hjortsvang, 55.—56. slg. pc. (61b) 10,3-27,0-11,4. **125x.**
 — Harald, avlsbr., Villa Vove, 10. vdg. pc. (97e) 4,0-16,0-4,2.
 — Harry, avlsbr., Flæskedal, Aaløse (132c) 13,8-12,0-3,5. **127v.**
 — Knud, avlsbr., Brøndshøj (211ga) 4,1-10,0-3,1.
 — Oluf, avlsbr., Karensminde, 33. slg. pc. (39c) 10,3-29,0-14,0. **128v.**
 — Peter, avlsbr., Kofoedsminde, 1. slg. frt. (188) 13,8-16,8-6,3.
 — *Th., best., Bodal, 63. slg. pc.
 — Martin, fiskehdl., 72. slg. pc. (78e) 3,2-12,1-3,8. **129b.**
 — Ingeborg, hotelejer, frk., Hotel Østermarie (80i) 69,2-5,2. **130.**
 — *Niels P., kusk, Kofoedsminde, 1. slg. frt. (188).
 — *Anthon, rentier, Strandvang, 13. slg. pc. (182b) 8,1-0,7.
 — Carl, rentier, Bakkebo, 76. slg. pc. (82m) 1,6-11,5-1,9.
 — Johan, rentier, 13. slg. pc. (20i) 4,5-0,3.
 — Charles, smedem., Glappe, 72. slg. pc. (78p) 9,8-0,4. **131.**
 Munch, Albert Chr., avlsbr., Bakkely, Lyngen (211ae) 4,8-11,0-3,6.
 — Theodor, hmd., cementstøber, Bobakke, 13. slg. pc. (20e) 1,0-7,5-1,3. **132u.**
 — Herman Johs., skomager, Nørrelide, 3. vdg. pc. (89f) 4,8-0,9.
 — Lorents Andr., snedkerm., 70. slg. pc. (76c) 14,0-2,8. **132v.**
 — Holger, vejmand, Højvang, Aaløse, 2. slg. frt. (184) 6,5-12,1-4,5. **133v.**
 Munk, Karl M., rentier, Aaløse gl. skole.
 Myhre, Hans, avlsbr., Anhøj, 79. slg. pc. (85b) 9,5-21,5-8,9. **134x.**
 — Sinius, rentier, Byen (4cs) 10,5-1,0.
 Møller, Johs. Vahl, dyrlæge, Byen (81h) 28,0-6,4. **135.**

*NIELSEN, Finni, arbm., Frydendal, Præstegaden.
 — Hans Peter, arbm., Lindet, 26. slg. pc. (32f) 1,9-9,0-1,9.
 — *Henry, arbm., Præstegaden, 77. slg. pc. (211gi).
 — Jørn Kofoed, arbm., Præstegaden (211iv) 5,0-0,6.
 — Niels P., arbm., Aaløse (211gh) 6,8-1,0.
 — Ahlmann Kofoed, avlsbr., Thorkildsminde, 10. vdg. frt. (161) 12,6-28,0-12,6. **136v.**
 — Aksel J., avlsbr., Myrager, 60. slg. pc. (66e) 5,7-16,5-5,4.
 — Alfred, avlsbr., Vennerly, Aaløse, 3. slg. pc. (10c) 13,8-29,4-11,4. **137y.**
 — Arne, avlsbr., Søvang, 18. slg. pc. (25c) 13,2-18,0-6,6. **138v.**
 — Axel O., avlsbr., 69. slg. pc. (321) 4,4-17,0-5,1.
 — Erik Sommer, avlsbr., Ellesgaden, 4. slg. pc.
 — Gunnar, avlsbr., Kratly, 39. slg. pc. (45f) 10,6-25,0-1,0. **139v.**
 — Hans P., avlsbr., Staalboet, 30. slg. pc. (36f) 14,8-39,0-19,2. **140v.**
 — Hans Thomsen, avlsbr., Solhjem, 2. slg. pc. (9c) 6,9-21,1-7,1.
 — Johs., avlsbr., Aftenly, 75. slg. pc. (7b) 11,5-27,3-12,7. **141u.**
 — Knud, avlsbr., Sortebjerg (211eh) 7,4-13,0-5,5.
 — Otto Westh, avlsbr., Bækkeskov, Lindet, 26. slg. pc. (32e) 14,0-37,7-14,2. **142.**
 — Ove, avlsbr., Nyvang, 24. slg. pc. (30g) 3,2-20,3-3,8. **143v.**
 — Poul, avlsbr., 31. slg. pc. (37i) 2,3-11,0-3,1. **144v.**
 — Svend Aage, avlsbr., 60. slg. pc. (66d) 2,5-8,0-2,4.
 — Karl Anselm, entreprenør, Frydendal, Præstegaden (211ah) 1,9-10,8-1,6. **145x.**
 — Niels Krabbe, fiskehdl., sygekasseopkræver, BølsHAVN, 28. slg. pc. (34f) 4,5-0,6. **146y.**
 — Betty, frue, Præstegd pc. (4bn) 11,2-1,0.
 — Carla L, frue, Fredensminde, 12. vdg. pc. (99d) 2,3-8,4-2,8.
 — Christine, frue, Byen (82n) 9,8-0,8.
 — Harald, gdr., Stamperegd., 69. slg. (75a) 64,8-127,5-64,0. **147x.**
 — Herman, gdr., Smedegd., 50.—51. slg. (56a) 23,8-35,0-16,7. **148u.**
 — Holger, gdr., Buskegd., 24.—25. slg. (30a) 33,2-67,2-33,1. **149u.**
 — Johs., gdr., Lousgd., 48. slg. (51a) 31,6-59,0-26,1. **150x.**
 — *Ellen, husbest., frk., 31. slg. pc. (37i).
 — Aksel G., hmd., Dalslunde, 42. slg. frt. (195) 2,5-8,0-2,3.
 — Albert, hmd., 5.—15. vdg. pc. (92 o) 6,8-12,4-5,9.
 — Evald, hmd., graver og ringer, Døgnegd. pc. (5i) 2,2-10,0-2,3. **151y.**

Nielsen, Leo, køb., Aaløse (211fx) 15,2-0,9. **152x.**
 — Harry, landpostb., Præstegaden, 77. slg. pc. (211gi) 8,6-0,4.
 — Villy, landpostb., Byen (4dc) 12,8-1,2.
 — *Arne Kr., medhj., Vennerly, 3. slg. pc. (10c).
 — Charles, mekaniker, Byen (81y) 17,6-2,4. **153.**
 — Alfred, rentier, Byen (4bu) 10,5-1,6.
 — Herman, rentier, Villa Duegaard, 67. slg. pc. (73i) 15,0-1,2. **154.**
 — Jens N., rentier, Vennerly, 12 vdg. pc. (99h) 0,6-14,9-1,1. **155.**
 — Thorv., rentier, 11. slg. pc. (18d) 5,0-0,3.
 — Alfred, fhv. skomagern., Byen (80ag) 10,4-1,1. **156.**
 — Alberth Kr., skrædderm., Lundsgade, Byen (4ch) 18,5-1,4.
 — *Chr. skruederm., Byen (82n). **157.**
 — Ejnar, sparekassekass., Byen (4z) 16,2-3,4. **158.**
 — *Karl H., urmager, Lykkensprøve, Aaløse (132b) **159.**
 — Hans Hoffensitz, vognm., Blæsbjerg, 13. slg. pc. (201) 4,8-0,6.
 *Nysom, Harald, arbm., Byen (4dp).

OLSEN, Anker, arbm., Aaløse (211bca) 6,8-1,2.
 — *Anker, arbm., Hoppegd., 37. slg.
 — Chr., arbm., 14. vdg. pc. (101i) 7,2-1,5.
 — Emil, arbm., BølsHAVN (202) 4,5-0,5. **160v.**
 — Hans V., arbm., 10. vdg. pc. (97k) 6,0-0,5.
 — Knud, arbm., 78. slg. pc. (84f) 5,6-0,3.
 — Peter, arbm., Jydevang, 5.—15. vdg. pc. (92c) 2,2-15,6-2,7.
 — H. P., avlsbr., Lindetsager, 24. slg. pc. (30b) 10,9-28,5-12,0. **161u.**
 — Kr., avlsbr., Aavang, Halsegd. pc. (2d) 5,1-22,0-6,7. **162u.**
 — Poul, avlsbr., 67. slg. pc. (73h) 7,5-26,0-9,0. **163y.**
 — Poul, cyklehdl., Byen (4dt) 13,1-1,3. **164.**
 — *Hjördis, eksp., frk., Præstegaden (211ar).
 — *Marius, fisker, BølsHAVN. **165v.**
 — *Arne, forp., Solvang, 75. slg. pc. (4m) 10,1-31,5-12,0. **166.**
 — *Ejnar, forv., Offergd., 28. slg. **167v.**
 — *Jørgen Peter, forv., Hullegd., 7. slg. **168u.**
 — Carl, gdr., Siegd., 29. slg. (35a) 41,4-79,0-43,0. **169v.**
 — Knud, gdr., Offergd., 28. slg. (34a) 19,4-58,0-28,5. **170v.**
 — Paul, gdr., Hullegd., 7. slg. (14a) 34,1-75,0-35,9. **171u.**
 — *Dagmar, husbest., 10. vdg. pc. (97k).
 — *Ingeborg, husbest., Offergd., 28. slg. **172v.**
 — *Sv. Aa., medhj., 13. slg. pc. (20i).
 — Albert, radiotekniker, Byen (4em) 11,2-2,8. **173.**
 — Ludv., rentier, Dalslunde, 50.—51. slg. pc. (56h) 1,0-8,5-0,9.
 — Viggio, rentier, Duevang, 67. slg. pc. (76k) 1,4-10,0-1,7.
 — Hansine, reatrice, frue, Byen (4ch) 15,6-2,0.
 — Axel, reservepostb., Corner, Byen (4ea) 11,4-1,0. **174.**
 — Axel, snedkerm., Aaløse (211hf) 7,8-0,4.
 — Johs., snedkerm., Præstegaden (211ar) 2,5-11,6-2,5.
 — *Ruth, sygepl., frk., Byen.

*PEDERSEN, Adolf, arbm., Maglegd. hus.
 — Carl, arbm., Præstegaden (211hp) 9,0-0,5.
 — *Carl A., arbm., Byen.
 — Carl Antoni, arbm., Byen (4eb) 11,3-1,2.
 — Emil, arbm., Præstegaden (211hc) 8,3-0,3.
 — Erik, arbm., Præstegaden (211ha) 10,0-1,1.
 — *Frede, arbm., Carlsensminde, Lyngen.
 — Goffred A., arbm., Lyngen (211gm) 11,0-0,9. **175y.**
 — *Holger, arbm., Carlsensminde, Lyngen.
 — Jens Peter, avlsbr., Grønhøj, 17. vdg. pc. (arvefæste 211cn) 7,8-14,5-5,9.
 — Konrad, arbm., Ypnasted, 22. slg. pc. (29e) 3,0-0,4.
 — Otto, arbm., Carlsensminde, Lyngen (211cz) 2,2-9,5-1,5.
 — Otto, arbm., 38. slg. pc.
 — Sv. O., arbm., Godthaab, Byen (100e) 9,0-0,8.
 — Albine, avlsbr., frk., Bakkehus, Lyngen (211eb) 3,9-9,0-2,4. **176u.**
 — Carl, avlsbr., Højvang, 39. slg. pc. (45d) 6,9-15,5-5,8.
 — Ejnar, avlsbr., Saltuna, 10. slg. pc. (17e) 7,0-16,2-5,9.
 — Evald, avlsbr., Dalslunde, 50.—51. slg. pc. (56c) 3,0-10,3-2,7.
 — Frede, avlsbr., Langerup (154a) 9,0-24,4-9,4.
 — Hans M., avlsbr., Saltuna, 7. slg. frt. (174a) 5,6-11,0-4,3.
 — Jens Chr., avlsbr., Højvang, 10. vdg. pc. (97b) 3,6-11,0-3,5. **177v.**
 — Johs., avlsbr., 42. slg. frt. (47c) 5,3-15,0-5,3.
 — Knud Leo, avlsbr., Stammerlund, 24. slg. pc. (30e) 3,0-16,0-3,9. **178y.**
 — Osvald, avlsbr., Nydam, Lyngen (211dz) 6,5-12,0-4,2.
 — Svend, avlsbr., Dalslunde, 8. vdg. pc. (95c) 6,8-12,0-4,4.

Pedersen, Svend Evald, avlsbr., Sandvad, 59. slg. frt. (211n) 24,7-27,5-14,3. **154x.**
 — **Viggo**, bagersv., Lindet, 17. vdg. pc. (103h) 8,7-0,9.
 — ***Knud**, best., Kirkebygd., 73. slg. **111.**
 — ***Karl Fr.**, forsøgsass., Ypnastedgd., 20.—21. slg.
 — **Mathea**, frk., Aaløse (211di) 3,5-6,9-2,4.
 — **Aage**, gdr., Brogd., 30. slg. (36a) 48,8-93,3-46,3.
 — Sv. **13x.**
 — **Albert**, gdr., St. Ravnsgd., 13. slg. (20a) 41,7-63,8-36,9.
 — **144x.**
 — **Carl**, gdr., Kjølbergd., 39. slg. (45a) 55,1-100,7-63,5.
 — **61y.**
 — **Evald**, gdr., Søndregd., 54. slg. (60a) 33,1-58,0-27,6.
 — **114y.**
 — **Knud Aage**, gdr., Frydenlund, 8. vdg. (95a) 22,5-43,0-21,0. **37x.**
 — **Osfred**, gdr., Skovgd., 40. slg. (46a) 44,6-70,0-41,5.
 — **61x.**
 — **Poul**, gdr., Albuegd., 53. slg. (59a) 20,4-47,0-24,5. **82x**
 — **Vald.**, gdr., L. Almegd., 59. slg. (65a) 22,0-52,2-24,2.
 — **97y.**
 — **Victor**, gdr., Aagd., 44.—45. slg. (50 og 51 a) 35,0-53,0-28,7. **39u.**
 — **William**, gdr., Skadegd., 38. slg. (44a) 44,5-78,0-39,7.
 — Sv. **41y.**
 — ***Kirsten**, husass., frk., Kilden, Lyngen.
 — ***Alfa**, husbest., Granvang, Glappe.
 — ***Esther**, husbest., frk., Fredensminde, 12. vdg. pc. (99d).
 — ***Julie C.**, husbest., frk., Præstegaden, 78. slg. frt.
 — ***Laura**, husbest., Byen (80k).
 — ***Mathea**, husbest., frk., 72. slg. pc. (75f).
 — **Carl Ove**, hmd., Lyngen (211fe) 2,0-10,0-1,8.
 — **Edvard**, hmd., Kilden, Lyngen (211bbi) 6,9-10,0-3,8.
 — **Hans Jensen**, hmd., Skovbo, Lyngen (211gc) 5,8-8,7-2,9.
 — **Markus**, hmd., Ravnsborg, Koefoedsgd. pc. (3e) 6,1-13,0-5,5.
 — **Niels Ejnar**, hmd., Lyngen (211gn) 2,4-7,0-1,2.
 — **Aksel**, kontrollass., Byen (80ae) 11,0-0,7.
 — ***Sv. Aa.** Nørregaard, landpostb., Præstegaden.
 — ***Carl Edv.**, landbrugskandidat, ungdomskonsulent, Grønnebo, Byen.
 — **Viggo**, avlsbr., maskinstationsejer, 65. slg. frt. (163) 4,7-17,0-4,7. **211.**
 — ***Arne**, mejerist, 23. slg. gr.
 — **Agnes**, pensionist, frue, Byen (100d) 13,2-1,2.
 — ***Hans Chr.** Nørregaard, postb., Byen (4en).
 — **Andr.**, rentier, Nyhøj Præstegd. pc. (4d0) 15,6-1,6.
 — **59.**
 — ***Fr.**, rentier, BølsHAVN (93h).
 — ***Hans**, rentier, Aaløse.
 — ***J. Math.**, rentier, 36. slg. pc. (40k).
 — **Johs.**, rentier, 72. slg. pc. (78f) 2,4-11,3-2,4.
 — **Math.**, rentier, 71. slg. pc. (77f) 5,0-0,3.
 — **Otto**, rentier, Aagaardshus, Byen (4r) 2,0-18,2-5,0.
 — **139.**
 — ***Anna**, reatrice, frue, Kurebakken, 31. slg. pc. (37c) 4,9-22,0-6,0. **35v.**
 — ***Birgitte**, reatrice, frue, Saltuna, 7. slg. frt. (174a).
 — ***Magna**, reatrice, frue, Dalslunde, 50.—51. slg. pc. (56c).
 — **Marie**, reatrice, frue, Byen (4dy) 18,4-2,3. **175.**
 — **Petra**, reatrice, frue, Villa Ro, 12. vdg. pc. (99i) 15,6-0,7. **76.**
 — **Emil**, skatteopkræver, Egehøj, 38. slg. pc. (4th). **32y**
 — ***Svend**, stationsm., Østermarie st. **122.**
 — ***Anine**, syerske, frk., 72. slg. pc. (78f).
 — **Emil**, traktorejer, Præstegaden (211ti) 9,0-0,9.
 — **Aug.**, tromlefører, Gl. Skole, Degnegd. pc. (5a) 1,2-10,5-1,2.
 — **Th.**, uddeler, Byen.
 — **Hans**, vognm., Byen (81 o) 9,5-1,7. **190.**
 — ***Petersen**, Viggo Højer, lærer, BølsHAVN.
Pihl, Edv. S. arbm., 39. slg. pc. (45e) 3,7-0,2.
 — **Harry Hansen**, avlsbr., Møllehøj, 64. slg. pc. (70e) 12,9-26,0-13,0. **168x.**
 — ***Emrich Jacobsen**, best., Tornhøj, Lyngen.
 — **Marie**, gdr., frue, Kirkebygd., 73. slg. (79) 17,4-54,0-19,9.
 — ***Martha O.**, husbest., 9. slg. pc. (16e).
 — **Hans Harald**, hmd., 17. vdg. pc. (103f) 3,7-9,6-3,1.
 — **Mary**, hmd., frue, Grønnevang, Lyngen (211bc) 4,1-10,0-3,1.
 — **Viggo**, savskærer, Ølene (211ia) 5,0-0,5. **40v.**
Plum, Ove Jørgensen, avlsbr., Lindholm, 17. vdg. pc. (36i) 10,7-30,6-12,6. **33v.**
 — **Kaj**, rentier, Aahave, Degnegd. pc. (5y) 7,5-0,7.
 — **Poulsen**, Wigand, frisør, 10. slg. pc., Saltuna (17c) 6,2-1,9.
 — **Povlsen**, Olaf, arbm., kontrolbest., Præstegd. pc. (4cx) 9,0-1,5. **92.**

RASMUSSEN, Alfred, arbm., 67. slg. pc. (76v) 9,0-0,6.

Rasmussen, Ivar, avlsbr., Lyngholt (211a) 10,5-24,0-10,0.
 — **208v.**
 — **Inger J.**, frk., 11. vdg. pc. (98i) 10,0-1,6.
 — **Erling**, gdr., Hoppegd., 37. slg. (43a) 59,3-93,9-52,9.
 — **224.**
 — ***Bodil**, husbest., Byen (4dg).
Ridder, Poul Andr. Holm, avlsbr., Dalshøj, Lyngen (211ab) 4,9-11,0-4,0.
Riis, Hans Peter, gdr., Baunegd., 75. slg. (81a) 16,6-49,2-17,2. **29.**
 — **Harald P.**, gdr., St. Bakkegd., 76. slg. (82a) 23,9-55,0-23,3. **147.**
 — **Niels Peter**, gdr., L. Hallegd., 42. slg. (48a) 25,5-43,3-18,3. **105x.**
 — **Bodil**, pensionist, Byen (4dg) 15,6-2,4. **48.**
 — **Karen**, reatrice, Byen (80y) 15,6-2,5. **157x.**
Rømer, Ove, hmd., Saltuna, 14. slg. pc. (21b) 3,7-7,8-2,1.
 — ***Anna**, reatrice, frue, 37. slg. pc. (41c).
 — **Marie**, reatrice, frue, 78. slg. frt. (211ge) 6,3-0,3.
Rønne, Herman, avlsbr., 72. slg. pc. (78c) 6,5-15,0-6,1.
 — **16x.**
SANDERSEN, Erik Peter, køb., Byen (80an) 12,3-2,6.
 — **73.**
Sassersen, Knud, avlsbr., Louisendal, 34. slg. pc. (39b) 10,3-27,5-12,5. **33u.**
Schou, Arne, avlsbr., Østervraa, 58. slg. pc. (64h) 4,9-12,0-1,0.
 — **Ole**, hotelejer, gdr., Randkløvegd., 18. slg. (25a) 27,6-78,0-21,5. **35.**
 — ***Else**, husbest., frue, Bækkeskov, Lindet, 26. slg. pc. **70y.**
 — **Ejner**, hmd., Pihlsminde, 74. slg. pc. (80b) 1,6-11,3-1,8.
 — ***Herman**, rentier, 76. slg. pc. (82e).
 — **Helga**, reatrice, frue, BølsHAVN (199) 6,5-0,6. **35v.**
 — **67x.**
Sjødholm, Knud, hmd., 7. slg. frt. (176) 2,9-8,1-2,6.
Skovgaard, Jens Mossin, avlsbr., Lindehus, 16. vdg. pc. (102c) 3,6-16,9-1,4. **28u.**
 — **Herm.**, bankbest., medicinaludsalg, Byen (80k) 15,1-2,3.
 — **52.**
 — ***Knud**, best., Lindehus, 16. vdg. pc.
Skotte, Jens W. Pedersen, gdr., Ypnastedgd., 20.—21. slg. (27a) 53,3-103,6-49,5. **24x.**
Sommer, Holger Larsen, avlsbr., Almely, 60. slg. pc. (66c) 5,6-17,0-3,7. **109y.**
 — **Chr.**, Bagerm., møllelejer, Kuremøllen, 31. slg. pc. (37h) 33,0-2,0. **35v.** **36x.**
 — ***Aage P.**, forv., Kuregd., 31. slg. **35v.** **63u.**
 — **Peter**, gdr., Kuregd., 31. slg. (37a) 39,6-102,0-52,5. **35v.** **63u.**
 — **Margrethe**, møllelejer, frue, Kuremøllen, 31. slg. pc. (37h) 33,0-2,0. **35v.** **63x.**
 — **Ane**, reatrice, frue, 14. vdg. pc. (101e) 7,7-1,7.
 — ***Sven A.**, saigschef, Kuregd., 31. slg. **35v.** **63u.**
Sonne, Gerhard, avlsbr., Ellevang, 10. vdg. pc. (5c) 9,0-24,0-9,5. **168v.**
 — **Hans M.**, avlsbr., Saltuna, 10. slg. frt. (180b) 1,9-9,4-1,8
 — ***Jarl**, forv., Randkløvegd., 14.—16. slg. **58x.**
 — **Hans**, gdr., Randkløvegd., 14.—16. slg. (21a) 45,9-98,8-49,6. **58x.**
 — **Ejnar**, hmd., sygekassakass., Aaløse, 3. slg. frt. (185c) 1,9-8,5-1,4. **43y.**
 — ***Hans Chr.**, mejerist, v. A/M Gadeby.
 — ***Janus**, rentier, Strandlyst, 13. slg. frt.
Sose, Olaf P., avlsbr., Gyldenvang, 17. vdg. pc. (103b) 4,5-18,3-6,6. **70x.**
 — ***Spanner**, Kristine, reatrice, Byen.
Svendsen, Ejner Lund, arbm., BølsHAVN (33m) 9,0-0,4.
 — **Hartmann**, arbm., Byen (4dp) 9,0-1,2.
 — **Aksel P.**, avlsbr., Styrmandsheim, 29. slg. pc. (35c) 12,1-30,0-12,0. **35v.** **146v.**
 — **Carlo**, avlsbr., Buskesminde, 15. slg. pc. (22c) 6,4-15,6-5,4.
 — **Einar Chr.**, avlsbr., Gadeby, 59. slg. pc. (63b) 8,7-25,0-9,7. **128x.**
 — **Gunnar**, avlsbr., Brændesmark, 30. slg. pc. (36d) 17,3-38,0-16,5. **35v.** **141v.**
 — **Levi**, avlsbr., Ellevang, 17. vdg. pc. (103 o) 8,3-25,1-9,1. **35v.** **131u.**
 — **Marius**, avlsbr., Glappe, 9. slg. pc. (16b) 5,9-18,2-6,1.
 — **Svend**, avlsbr., Aaly, 58. slg. pc. (2c) 9,6-26,0-13,0. **77y.**
 — ***Hen.**, chauffør, 11. vdg. pc. (98m).
 — **Andr.**, gdr., Ellesgd., 15. slg. (22a) 21,8-41,8-21,4. **144y.**
 — **Hans G.**, gdr., L. Frigid., 5. slg. (12a) 23,1-47,4-24,9. **132v.**
 — **Oluf Runge**, gdr., Isereg., 7. vdg. (94) 16,6-28,0-14,1. **61u.**
 — **Christine**, hmd., frue, 76. slg. pc. (82e) 2,2-11,5-2,7.

- Svendsen, Gunnar, møllelejer, Skrehalle Mølle, 67. slg. pc. (76a) 16.8-0.8. ➔218.
- *Chr., rentier, Isereg., 7. vdg. ➔61u.
 - Karen, rentier, 34. slg. pc. (40h) 1.8-8.5-2.0. Sv.
 - Carl, snedkerm., 11. vdg. pc. (98m) 10.0-1.4.
- *Sørensen, Peter, arbm., Enghave, Degnegd. pc. (5f). ➔53x.
- *Tommy, arbm., 19. slg. pc. (26e).
 - Anders, avlsbr., 5.—15. vdg. pc. (92e) 3.7-16.0-4.8.
 - Herman, avlsbr., Enghave, Degnegd. pc. (5f) 5.8-20.0-6.6. ➔53x.
 - *Marie, husbest., Enghave, Degnegd. pc. (5f). ➔53x.
 - *Alfr., rentier, 32. slg. frt. (218e).
- *THIESEN, Anny, husbest., frk., Carlsensminde, Lyngen.
- *Thomsen, Marie, husass., frk., Bølshavn (33b).
- Thorsen, Emil, arbm., Glappe, 80. slg. pc. (86e) 2.2-12.5-2.7.
- Erik, arbm., Præstegd. pc. (4cy) 9.3-0.6.
 - *Hans J., arbm., Ypnastegd. hus.
 - Eskild, autovognm., Byen, Præstegd. pc. (4x) 9.0-1.7. ➔87.
 - *H. Chr., førstelerer, Ndr. Skole. ➔203.
 - *Ellen K., husbest., Rosenborg, Degnegd. pc.
- *Tranberg, Hans, arbm., Byen (4be).
- Otto, gdr., Rynsegd., 66. slg. (72a) 11.9-25.9-10.9. ➔96.
 - Carl, rentier, L. Madseg., Byen (4be) 9.7-0.9. ➔212.
 - Karl Aug., vognm., Byen, Præstegd. pc. (4ei) 11.7-1.1.
- *WESTH, Manna, lærerinde, frk., Kirkeskolen. ➔162.
- Wridt, Søren Chr. G., gdr., Markusgd., 41. slg. (47a) 19.6-34.0-16.5. ➔105x.
- Vilmer, hmd., Gadeby, 57. slg. frt. (58b) 2.7-11.0-2.5.
- Wruwblewsky, Aage, avlsbr., Lindet, 28. slg. pc. (34e) 2.3-9.5-2.8.
- St., hmd., Lyngen (211 i) 4.7-9.0-3.3.
 - Børge, smed, Soltoft, 5.—15. vdg. pc. (92z) 12.0-0.5.
- ZACKARIASSEN, Otto, rentier, Saltuna (177b) 8.1-0.5.
- Ejnar, avlsbr., Nordvang, Saltuna (177a) 6.0-16.5-6.8.

- Sommerhuse og andre huse, der ikke i øjeblikket er beboet.
- (Kommunekass. Fr. Aakerlund, Østermarie) (153d) 1.6-1.4-0.7.
- (Ass. Palle Bisgaard, København) (214x) 4.0-0.1.
- (Petra og Mathilde Christensen, Krykkeshøj, Østermarie) (lejet gr. paa 71a) 5.0.
- (Diskontobanken, Østermarie) (4au) 16.5-2.8.
- (Fru Dagny Grünert, Bølshavn) (arvveste 214b) 9.8-0.5.
- (Mejerist Poul Otto Gudbergssøn, Østermarie) (lejet gr. paa 1a) 7.0.
- (Fisker J. J. Haagensen, Rønne) (153e) 9.8-0.6.
- (Biblioteksdir. Rob. Hansen, København) (214ap) 4.0-0.5.
- (Togfører H. C. Hansen, Valby) (34 i) 2.0-0.6.
- (Vilh. Hansen, Blaaakullehus, Østermarie) (lejet grund paa 11a) 0.9.
- (Cand. mag. Bjørn Henriksen, Vordingborg) (27 l) 2.6-0.6.
- (Chr. Henriksen, København) (27i) 5.5-0.6.
- (Laur. Holm, Aaløse, Østermarie) (211ib) 12.0-0.5.
- (Fru K. Ipsen, Godthaab, Østermarie) (80f) 2.3-7.4-3.0.
- (Ing. Børge Jepsen, Rønne) (9d) 6.4-2.4.
- (Arbm. Edv. Johs. Jensen, 20.—2f. slg. pc., Østermarie) (27k) 2.4-0.6.
- (Arbm. Orla Johansen, Østermarie) (lejet gr. paa 1a) 6.0.
- (Fru Anna M. Johnsen, København) (26d) 4.4-0.5.
- (Murerm. Bjernar Bendtsen Kofod, Østermarie) (4dz) 7.9-1.6.
- (Avlsbr. Karl Anker Kure, Skovfryd, Østermarie) (70g) 1.6-7.0-1.6.
- (LRS. Hermod Lannung, København) (22f) 3.4-18.7-1.7.
- (Fru Amanda Larsen, Solvang, Østermarie) (4cg) 11.9-1.9.
- (Bogtr. Gustav Lind, Gentofte) (104e) 12.5-0.5.
- (Skuespiller Albert Luther, København) (26c) 4.8-0.4.
- (Fru Evelyn Campbell-Mc. Callum, Kbhvn.) (22k) 5.2-0.9.
- (Fru Evelyn Campbell-Mc. Callum, Kbhvn.) (22 l) 6.0-0.5.
- (Kommunelærer B. Kjærulff Nielsen, Holte) (214r) 4.0-0.5.
- (Rigsdaggsstenograf, fru Bodil Nordstrøm, København) (27f) 5.0-0.4.
- (Prof., dr. phil. Niels Nielsen, Kbhvn.) (214q) 8.0-0.6.
- (Mary E. Olsen) (lejet gr. paa 30a) 3.0.
- (Cand. pharm. Ole Olsen, København) (lejet gr.) 2.4.
- (Fru Erna Platou, København) (214am) 5.0-0.6.
- (Fru Ingrid Prahm, Hellerup) (103s) 2.3-0.3.
- (Toldass. Erik Svendsen og rev. Johan Svendsen) (34k) 5.5-1.3.
- (Frk. M. Bondt Sørensen, Hellerup) (214as) 7.0-1.0.
- (Kontorchef Wingård, Rønne) (27m) 6.3-0.3.

Personregister for Christiansø

- ANKER, Carl, fisker, Frederikso.
- Ove, fisker, Frederikso.
 - Per, fisker, Frederikso.
 - Vilhelm, fisker, Christiansø.
 - Martine, frue, Christiansø.
 - Asta Marie, syerske, Christiansø.
- BENDTSEN, Rudolf, fisker, Frederikso.
- Holger, lods og betjeningsmand ved redningsvæsenet, Christiansø.
- Benneballe, Albert, fhv. fisker, Christiansø.
- Andreas, fisker, Christiansø.
 - Frederik, fisker, betjeningsmand v. redningsvæsenet, Christiansø.
 - Henrik, fhv. fisker, Christiansø.
- Bertelsen, Jens, fisker, Frederikso.
- Ingeborg, frue, Christiansø.
- Broberg, Christiørn August, pens. orlogskapt, Christiansø.
- Brüel, Carl Michael, kunstmaler, Christiansø.
- DUE, Agnes, brevsamler, Christiansø.
- HANSEN, Axel, fisker, Christiansø.
- Frithof Hilmér, fisker, Christiansø.
 - Magnus, fisker, Frederikso.
 - Carla Elisabeth, frue, Christiansø.
 - Poul, købm. og restauratør, Christiansø. Sv. 240y.
 - Harder E., medhj., Christiansø.
- JAKOBSEN, J. P., fyrmester og forvalter, Christiansø. Sv. 240x.
- Jensen, Hans, fhv. fisker, Christiansø.
- Jensen, Hans, fhv. fisker, Christiansø.
- Henning, fisker, Christiansø.

- Jensen, Henry Sechedt, fyrrpasser, Christiansø.
- Johannes, fisker, betjeningsmand v. redningsvæsenet, Frederikso.
- Jørgensen, Jørgen, fisker, betjeningsm. v. redningsvæsenet, Frederikso.
- KJØLLER, Chr., fisker, Frederikso.
- Hans, fisker, Frederikso.
 - Janus, fhv. fisker, Frederikso.
 - Svend Aa., fisker, Christiansø.
- Krappér, Niels August, sognepræst, Christiansø.
- Køie, Henning, kunstmaler, Frederikso.
- LEMVIGH, Carl Oscar, kunstmaler, Christiansø.
- MARCHER, Hans Vincent, fisker, Christiansø.
- Ulf Hugo, fisker, Christiansø.
 - Ernst Henning, snedker, Christiansø.
 - Chr., snedkerm., Christiansø.
- NIELSEN, Arne, fisker, Frederikso.
- PEDERSEN, Axel Henrik, fyrrass., Christiansø.
- Petersen, Hans, fhv. fisker, Frederikso.
- SCHOU, Gorm, malerm., Frederikso.
- Sørensen, Hans Alfred, fisker, Christiansø.
- TRYDE, Karen Marie, frue, Christiansø.
- Johan Frederik, kunstmaler, Christiansø.
- VANG, Poul, fisker, Frederikso.
- Voss, Tage, lege, Christiansø.

Gaderegister for Aakirkeby

Birgersvej.

- 1 Rentier Oluf Lundberg (92x) 16,0-1,8.
- 3 Pens. stationsforst. Peter Rasmussen (92y) 15,5-2,3.
- 3 Bankbogh. Frans Hermansen (92t) 15,0-2,1.
- 5 Grosserer Christian Hesthaven (387 o) 26,0-3,0.
- 7 [Gdr. Adam Christiansen, Løkkegd., Vm.] (387æ) 15,5-3,7.
- 9 Elektroinstallatør Mag. Månsson (387y) 20,0-3,6.
- 11 Rentier Andreas Nielsen (387x) 20,0-3,7.
- 2-4 De bornholmske Jernbaner.
- * Stationsforst. Ejnar Lau.
- * Trafikass. Thv. Krøjer Hansen.
- 10 D.L.F.s pakhus. 26,0.

Bygaden.

- [Avlsbr. Mathias P. Dam] (34a) 3,5-22,0-5,1.
- * Sygeplejess. Bertha Dam.
- Rentier Ejnar West (167b) 1,6-13,0-1,6.
- Avlsbr. Kristian Poulsen (33) 6,0-32,8-8,5.
- * Husbest. Alma Pedersen.
- Snedkersv. Ernst Funch (86b) 8,0-1,8.
- Kæretmagersv. Svend Aage Dahl (25) 9,0-0-7.
- Avlsbr. Arthur V. Nielsen (26) 14,5-51,0-18,1.
- * Rentierce Laura K. Kofoed.
- Avlsbr. Karl Kr. Hansen (32) 7,6-28,0-9,5.
- Avlsbr. Hansinius Andersen (27) 1,3-9,0-1,0.
- Avlsbr. Kristian O. Dam (98) 5,5-20,0-5,0.
- Avlsbr. Otto Chr. Holm (103a) 4,5-22,0-3,8.
- Avlsbr. Sinius Hansen (127) 2,4-8,6-1,8.
- * Medhj. Harald Hansen.
- Avlsbr. Frederik Larsen (28) 1,3-9,6-1,2.
- Avlsbr. Albert Jensen (29) 2,7-12,0-2,2.
- Borgmester, avlsbr. Karl Pihl (31) 13,0-35,0-9,3.
- * Rentierce Anna Helene Frederiksen.

Damgade.

- 1 [Rentierce Hansine Dam, Torvet 9].
- * Henry Koefoeds skotojfsforretning.
- 3 [Rentierce Hansine Dam, Torvet 9].
- * Rentier Hans Chr. Kofoed.
- * Best. Edith Louise Nielsen.
- 11 Automekaniker Th. Kofoed, værksted (58c) 11,2-1,9.
- 13 Tekstilarb. Mary Vesth (87) 11,0-1,8.
- * Arbm. Harald Andersen.
- 15 Aakirkeby kommunale badeanstalt (86) 38,0-1,2.
- 17 Aakirkeby kommune, vandtaarn (85) 22,0-1,1.
- 2 Cyklehld. Andreas Madsen (57e) 22,3-2,7.
- * Mekaniker Hans Kofoed Madsen.
- 6 Barberm. Carl C. Clausen (57g) 14,0-1,8.
- 8 Rentier Julius Jensen (57h) 11,0-1,4.
- 10 Blikkenslagerm. Kurt Hansen (57i) 15,4-1,5.
- 12 Rentier Kristian Sørensen (57k) 10,8-1,1.
- 14 Automekaniker Thorvald Kofoed, priv. (57t) 11,0-1,3.
- 16 Husejer Anna Nielsen (57q) 11,4-1,5.
- * Rentier Hans Nielsen.
- 18 Rentier Hans Thim (91) 11,0-1,4.
- 20 Syerske Marie Bech (90) 11,0-1,4.
- 22 [Ellen Pedersen, Kapelvej 65, Rønne] (89) 11,0-1,4.
- * Arbm. Viggo Krag.
- 24 Rentierce Margrethe Dam (88) 17,0-2,4.
- * Rentier Oluf Andr. Olsen.

Doktorbakken.

- 3 [Aakirkeby kommune] (45a) 67,0-13,3.
- * Tandlægerne Ole og Grethe Kramp.
- 5 Radioforhdl. Egon Nielsen (44) 13,5-2,7.
- 7 Avlsbr. Aage Mortensen (42) 12,4-47,7-17,0.
- * Kommis. Mogens Anker.
- * Rentier Peder Ipsen.
- 9 Vognm. Daniel Hansen (41) 10,0-1,4.
- 15 Vognm., avlsbr. Axel Kjølner (40a) 4,0-31,0-12,1.
- 19 Maskinforhdl. Meta Fuglede Jensen (37c) 18,5-2,7.
- * Maskinhld. Ole Fuglede Jensen.
- * Bogholderske Bodil Fuglede Jensen.
- * Husass. Emilie Fuglede Jensen.

- 21 Lagerforv. Oluf Lindkvist (37d) 13,3-1,5.
- 23 Rentierce Petrea Hansen (37e) 12,0-1,3.
- 25 [Aaker-Aakirkeby sygeplejeforening] (37f) 12,0-1,5.
- * Sygepl. Ester Andersen.
- 27 Rentierce Anine Sose (37k) 11,0-1,2.
- 29 Murerm. Emil Jensen (37l) 13,0-3,0.
- 2 Avlsbr. Gunnar Lund (36) 9,4-29,0-15,1.
- 8 Grønthdl. Anton K. Pedersen (38a) 16,2-3,5.
- 10 Overlæge Vagn Nissen (39) 58,5-22,2.
- 18 Maskinforhdl. Meta Fuglede Jensen, værksted (82as) 9,3-3,2.
- 20 Kæretmagersv. Christian Kofoed (82n) 10,0-1,1.
- * Syerske Anna Kofoed.
- 22 [Aakirkeby sygehus].
- * Reservelæge Fred Ernen.
- 24 [Aakirkeby kommune] (378bc) 11,8-1,5.
- * Afdelingssygepl. Margrethe Funch.

Eskildsgade.

- 1 Købm. Holger Petersen (56) 28,0-3,9.
- 3 [Rentierce Hedvig Andersen] (55) 39,5-4,9.
- * Boghld. Harald Tindborg.
- 5 Snedkerm. Hans J. Bech (74) 25,5-6,0.
- * Husbest. Asta Kofoed.
- 7 A/S Aakirkeby Bank (54a) 56,0-5,9.
- * Bankkass. Poul Andreasen.
- 9 Smedem. Poul Aaby Svendsen (53a) 42,0-11,3.
- 13 Skrædderm. Hans Kofoed Hansen (53b) 16,8-2,8.
- 15 Aaker-Aakirkeby brugsforening (49a) 121,4-16,9.
- * Uddeler Andreas P. Nielsen.
- * Kommis. Poul Andersen.
- * Kommis. Johannes Mogensen.
- 15 Aakirkeby og Omegns Andels Foderstof- og Grovvareforretning (49f) 158,7-8,7.
- 15 Aakirkeby og Omegns Andels Kølehus (57z) 43,0-0,6.
- 2 Aakirkeby raadhus, kommunekontor (17) 50,5-4,8.
- 4 Manufakturhld. Cecilie Nielsen (18b) 25,0-6,8.
- * Husass. Inge Munch.
- Kanns Hotel, hotelejer Thyra Jensen Holm (18a) 108,0-20,2.
- 10 Bankdir. N. Nissen-Petersen (34) 54,0-19,8.
- 12 [Skrædderm. H. Kofoed Hansen] værksted (35a) 12,0-2,7.
- 14 Snedkerm. Kristian Larsen (35b) 21,0-3,8.
- * Gartner Poul Larsen.
- 16 Sadelmagern. Johannes Funch (35c) 32,0-4,6.

Gregersgade.

- 1 Rentier Johannes Kr. Nielsen (387g) 23,0-5,3.
- * Elektriker Verner Olsen.
- 3 Rentierce Sofie Jensen (387ac) 15,0-1,7.
- 5 Menighedshjemmet (387ad) 32,5-3,1.
- * Arbm. Knud Hansen.
- 7 Mejerist Poul Hansen Dam (387af) 15,0-1,9.
- 16 Rentier Alfred Jensen (387an) 15,0-1,9.
- * Husbest. Andrea Møller.
- 20 Katolsk præstebolig (387p) 30,4-4,7.
- * Pastor Johannes Dito.
- * Husbest. Anna Mostowa.
- 22 Katolsk kirke.
- 42 Medhj. Petra Munk (387z) 7,0-1,5.

Haregade.

1. Møllersv. Edvard Hansen (70b) 14,2-1,7.
- 3 Rentier Johannes A. Pedersen (70c) 11,2-1,2.
- 5 Rentier Christian Ipsen (69b) 11,0-1,2.
- * Husass. Karen Ipsen.
- 21 Rentier Oluf Olsen (69a) 16,0-1,9.
- 29 Rentier Kristian Hansen (265b) 8,5-0,6.
- 31 Postb. Hans Peter Olsen (376b) 10,0-0,6.
- 14 Husmoderafløser Margrethe Nielsen (73d) 11,0-0,5.
- * Rentierce Emma Nielsen.
- 16 Rentier Olaf Jensen (73c) 13,5-2,3.
- 18 [Arbm. Borge Jørgensen] (73b) 7,0-1,0.
- 20 Arbm. Kristian A. Munch (72a) 4,5-0,2.
- 22 Arbm. Ove Johs. Kofoed (72b) 10,5-0,1.

Jernbanegade.

- 1 Bagerm. Gordon Kert (71) 35,0-9,3.
 *Husass. Nanna Kert.
 3 Bødkerm. Aksel Svendsen (387c) 40,2-7,4.
 *Rentrice Johanne Hansen.
 5 Frisørm. Henry Kofoed (387n) 38,0-3,0.
 *Frisørsv. Børge Kofoed.
 7 Biografdir., hotelejer A. Grønvang Nielsen, Aakirkeby Bio. Kino-Hotellet (387d) 101,0-5,5.
 *Uldhdl. Niels Lund Nielsen.
 9 Aakirkeby og Omegns Sparekasse (387e) 75,0-10,9.
 *Sparekassedir. M. P. Ipsen.
 13 Bogh. Ellen og syerske Ingeborg Andreassen (387f) 22,0-4,4.
 *Ass. Ejner Andreassen.
 15 Rentier Aage Munch (387g) 11,2-2,2.
 17 Rentier Jens Peter Lind (387h) 12,0-2,2.
 19 Vaskeriled. Gerda Christiansen (387i) 16,0-3,3.
 *Syerske Eva Madsen.
 21 Karetmagerm. Sigfred Olsen (92b) 23,0-5,7.
 *Rentier Hans Chr. Mogensen.
 23 Rentier Thorvald Brandt (92c) 19,0-4,2.
 *Husbest. Anna Bendtsen.
 25 Husbest. Karen Jensen (92e) 12,1-2,7.
 *Rentier Chr. Pedersen.
 27 Autovognm. Villy Hansen (92f) 12,1-2,4.
 29 Rentrice Gudrun Dam (92g) 13,0-2,4.
 *Lærerinde Hedvig Dam.
 31 Vognm. Johan Hansen (92h) 13,1-2,6.
 33 Katolsk stiftelse — Børnehøve og sygehjem (92i) 45,5-18,2.
 *Ordenssøster Martha Spors.
 *Ordenssøster Monika Bulla.
 *Ordenssøster Else Grell.
 *Ordenssøster Anna Nagel.
 *Rentrice Thora Bohn.
 *Rentrice Klaudine Brøndum.
 *Rentrice Asta Dam.
 *Rentrice Ella Kofoed.
 *Rentrice Karen Kofoed.
 *Rentrice Anna Sørensen.
 35 Rentrice Gerda Olsen (92m) 11,5-1,7.
 37 Købm. Georg Pedersen (92n) 13,3-2,5.
 39 Sygeplejerske Ingeborg Andreassen (92k) 15,0-2,7.
 *Snedkerm. Markus Andreassen.
 41 Form. Sigurd Kalf Hansen (92l) 13,0-2,5.
 43 Tekstilarb. Andreas Lyster (92o) 12,7-2,3.
 *Husbest. Betty Pedersen.
 45 [Gdr. H. Jensen, St. Krusegd., Aaker] (92p) 12,7-2,3.
 *Arbm. Henning Jensen.
 47 Kolletrice Ethly Smidt. Klasseotteriet (92q) 12,7-2,3.
 49 Rentier Hans Math. Marker (92r) 12,8-2,3.
 51 Snedkersv. Hans Jørgen Kofoed (92a) 12,5-2,2.
 *Husbest. Karen Jensen.
 53 Rentrice Freya Lyngberg (92u) 13,0-1,9.
 55 Medhj. Alma Jensen (92v) 16,0-3,4.
 *Arbm. Henry Romer.
 4 Kjøbenhavns Telefon Aktieselskab, telefoncentral (60f) 31,0-5,4.
 *Rentier Hans L. Lyster.
 6-8 Købm. Aage Sommer, Aakirkeby Ismejeri (61a) 42,0-6,9.
 *Slagtersv. Egon Petersen.
 *Mode- og Trikotageforretning, Rigmor Kert.
 *Grønt- og Frugtforretning, Villy Hansen.
 10 Aaker-Aakirkeby sygekasse (61b) 16,0-3,1.
 *Sygekassekass. Werner Hansen.
 12 Viktualiehdl., postb. Knud Christiansen (62a) 22,0-4,6.
 18 Malerm. Andreas Nielsen, Aakirkeby Tapet- og Farvehandel (66) 42,0-8,4.
 20 Pens. lærerinde Thyra Hansen (93c) 17,0-4,2.
 22 Rentier Sigurd Pedersen (93f) 19,5-4,5.
 *Husbest. Karla Lund.
 24 Graver Johannes Carlsen (93h) 19,0-4,5.
 26 Avlsbr. Jørgen Skotte (93g) 5,1-60,0-19,2.
 *Telegrafist Niels Findsen.
 28 Mekaniker Jens Bendtsen (93c) 23,0-3,8.
 30 Fhv. smedem. Peter A. Svendsen (11k) 21,0-5,2.
 32 [Uddeler Andreas Nielsen, Eskildsg. 15] (11g) 20,5-3,4.
 *Fhv. uddeler Anton P. Nielsen.
 *Husbest. Ingeborg Berggren.
 34 Rentrice Michella Nielsen (11f) 19,0-3,9.
 36 Rentier Alfred Pedersen (11e) 11,0-1,9.
 *Snedkersv. Esben Kjær.
 38 Rentier Carl Madsen (11d) 15,5-2,5.
 40 Rentrice Marie Olsen (11c) 8,5-1,3.
 42 Autovognm. Ejner Hansen (11bb) 22,0-3,6.
 *Arbm. Antoni Kubicki.
 42 [Fru gdr. Kofoed St. Munkegd., Aaker] (11bc) 54,4-4,3.

- *Maskinass. Erik A. Frandsen.
 *Maskinm. Kaj Jensen.
 *Arbm. Knud J. Hansen.
 48 Hotelejer Karl R. Kofoed, Jernbauehotellet (91c) 33,0-4,9.
 *Arbm. Herman Hansen.

Kirkegade.

- 2 Købm. Svend Jespersen (60d) 34,0-6,8.
 4 Snedkerm. Conrad Johansen (60c) 18,0-5,1.
 6 Manufakturhdl. Mathea Ipsen (60a) 36,0-5,5.
 *Eksp. Marie Jørgensen.

Kristiansgade.

- 2 Tekstilarb. Dagmar Holm (80i) 7,5-1,2.
 4 Rentier Cornelius Larsen (80e) 8,0-1,7.
 6 Rentier Christian Juul (80d) 6,0-1,0.
 8 Malersv. Emanuel A. Hansen (80c) 4,5-0,8.

Kuleborgvej.

- 1 Dyrklæge Robert Alsing (208b) 27,4-5,5.
 *Dyrklæge Erik E. P. Jensen.
 3 Rentier Hans Peter Olsen (208d) 14,5-3,7.
 9 Husejer Mathea Hansen (36) 13,0-2,7.
 *Rentier Peter Hansen.
 15 Skomagerv. Johannes Mortensen (214e) 15,0-2,6.
 17 Murerm. Arnold Kristensen (214h) 30,0-3,0.
 *Telegrafist Henrik Hansen.
 19 Lagerforv. Hans Peter Kofoed (214g) 15,0-2,3.
 *Husbest. Anna Lindell.
 21 Rentrice Hedvig Andersen (214d) 12,0-1,5.
 23 Rentier Johannes T. Holm (214c) 12,2-1,8.
 *Eksp. Sigrid T. Holm.
 25 Pens. overlærer Hans K. Larsen (214b) 22,0-3,2.
 *Dameskrædderinde Inger Marie Larsen.
 35 Avlsbr. Jacob Kofoed (63) 4,7-37,1-12,8.
 *Rentier Janus Kofoed.
 37 Pens. postb. Thor P. Madsen (64e) 19,0-3,4.
 2 [Aakirkeby kommune] sygeplejerskebolig (82ar) 11,5-0,7.
 4 [Aakirkeby sygehus]
 *Portor Hans Grønberg.
 6 Aakirkeby sygehus (82o) 247,0-22,3.
 *Oversygepl. Ellen Johnsen.
 *Økonoma Anna B. Larsen.
 *Sygeplejeass. Ali E. Hansen.
 *Sygeplejeass. Edith Lyster-Hansen.
 *Laboratorieass. Aly Larsen.
 20 [Rentier Karen Møller, Smedeg. 43] (82bu) 5,0-1,6.
 *Møllejejer Ernst Kofoed.
 22 Arbm. Niels P. Gubbertsen (82bt) 12,0-2,0.
 *Telegrafist Karl Aage Olsen.

Lykkesvej.

- 1 Arbm. Hans Christian Lund (91b) 12,0-1,7.
 3 Arbm. Alfred Jensen (91f) 12,0-1,3.
 5 Bornholms Andels-Hørfabrik (105a) 320,0-11,5.
 *Andelskabet Boværk.
 21 Avlsbr. Andreas Munch (116a) 2,9-25,0-3,5.
 *Rentier Hans Georg Munch.
 *Medhj. Henning Munch.
 Arbm. Aage Hansen (108a) 7,0-0,8.
 Arbm. Ejner Olsen (109b) 7,0-0,9.
 Snedkerm. Peter Hansen (109a) 0,5-7,0-0,6.
 1 Købm. Rasmus Vibe (90b) 110,0-9,4.
 8 Rentier Kristian Dam (91e) 18,0-3,7.
 *Rentier Martin J. Dam.
 10 Malersv. Verner Andersen (113b) 12,5-2,0.
 20 Avlsbr., pensionssejler Charles Hansen (113a) 5,3-39,0-6,2.
 Avlsbr. Carl Mathias Funch (106a) 2,4-20,0-2,6.
 [Bornholms Andels-Hørfabrik] (104c) 12,0-2,8.
 *Arbm. Ove Hansen.
 *Arbm. Kristian Nielsen.

Møllevej.

- 3 Skomagerm. Jens Kofoed Nielsen (1s) 12,5-2,1.
 5 Rentrice Valborg Andersen (1m) 12,0-1,3.
 *Rentrice Elsebeth Andersen.
 4 Træskomager Gunnar Dam Larsen (95) 9,0-0,6.
 *Husbest. Jenny Westh.
 6 [Rentier J. P. Markers bo] (96) 10,8-1,3.
 8 Rentrice Petra Madsen (97) 11,5-1,5.
 *Syerske Dagmar Madsen.
 Chr. Fr. Larsens Stenhuggeri (392b) 3,0-1,2.

Nyby.

- Avlsbr. Harald Andersen (68a) 14,6-48,4-19,3.
 Avlsbr. Alfred G. Ipsen (231a) 3,0-21,5-4,5.
 Arbm. Poul E. Pedersen (70a) 10,5-0,4.
 *Arbm. Ingvar Jørgensen.
 Aakirkeby Kolonihaveforening (70b) 2,8-2,3.
 Avlsbr. Christian A. Funch (71) 0,7-10,0-1,0.
 Avlsbr. Viggo A. Larsen (236) 3,4-18,0-4,8.
 Avlsbr. Anna K. Sonne (242) 2,8-14,5-3,5.
 Avlsbr. Viggo Hansen (235a) 8,3-34,0-10,5.
 Avlsbr. Edgar Holm (220a) 5,1-21,9-6,1.
 *Rentier Karl Peter Holm.
 *Arbm. Otto E. Pedersen.
 Bødkersv. Johannes Rasmussen (254) 3,0-1,1.
 Arbm. Michael Haarbech (376 l) 1,1-8,0-1,6.
 Arbm. Hans P. Pedersen (253) 5,5-0,3.
 *Husbest. Else M. Funch.
 Avlsbr. Carl R. Dam (260a) 3,6-21,0-5,0.
 Avlsbr. Aage Ipsen (376s) 2,3-14,0-3,3.
 Avlsbr. Niels Peter Jensen (258) 1,9-12,0-2,6.
 Avlsbr. Kristian Bech (256a) 4,0-22,0-5,8.
 Avlsbr. Anders Hansen (256c) 2,5-14,0-3,4.
 Arbm. Hans Conrad Jensen (376m) 2,4-12,5-3,1.
 Avlsbr. William Hansen (263a) 5,6-21,0-7,5.
 Avlsbr. Otto N. Larsen (261) 2,0-13,0-2,6.
 Arbm. Georg Jacobsen (262) 1,2-14,0-1,1.
 *Rentrice Anna Jacobsen.
 Tømrersv. Marcus O. Hansen (264) 1,2-11,0-0,9.
 Smedesv. Karl A. Riis (266) 3,0-0,5.
 Avlsbr. Ludvig Dam (268) 9,7-38,0-11,4.
 *Husbest. Hansine Dam.
 Tømrersv. August Madsen (265a) 1,7-11,0-1,8.
 *Husbest. Eli Kofoed Madsen.
 *Smedesv. Niels Kofoed Madsen.

Nybyvej.

- 3 Købm. Niels Hansen (31b) 95,0-21,9.
 *Eksp. Inge Holm.
 *Eksp. Esther Johnsen.
 *Radiomekaniker Allen Hansen.
 7 Handelsm. Ejnar Hansen (31 o) 16,5-3,8.
 13 Rentrice Elisabeth Thorsen (61k) 12,0-2,0.
 17 Rentier Alfred Jensen (61am) 13,0-2,3.
 19 Arbm. Magnus Vesth (61an) 12,0-1,5.
 *Portør Reimar Nielsen.
 21 Arbm. Hjalmar Madsen (61ao) 12,0-1,6.
 23 Arbm. Borge Munch (61ob) 12,5-2,5.
 25 Postb. Thor Christoffersen (61i) 12,0-1,9.
 27 Arbm. Henry Munch (61s) 13,0-2,2.
 29 [Rentrice Christine Dam] (61ax) 11,0-2,9.
 *Postb. Albert Lund.
 31 Møllejer Johannes Johnsen (61c) 42,0-9,5.
 *Rentier Andreas Holm.
 33 Postb. Svend Larsen (64f) 13,0-3,4.
 53 Avlsbr. Jens Peter Olsen (64a) 8,0-43,2-17,3.
 *Damefrisørinde Inger Olsen.
 5B Typograf Anton Bidstrup (64d) 11,0-0,8.
 55 Rentier Christian Møller (64c) 5,0-0,5.
 57 Inkassator Otto A. Pedersen (64b) 7,0-1,1.
 59 Rentier Hans Alfred Ipsen (65b) 8,0-1,1.
 63 Skreddersv. Albert Jensen (65a) 11,4-4,0.
 *Malerm. Kaj Jensen.
 65 Avlsbr. Herman Anker (66) 6,2-41,0-10,1.
 *Husbest. Anna Anker.
 16 Rentier Anthon Hansen (389) 12,6-1,9.
 18 Overlærer Thorvald Sørensen (388b) 16,0-2,3.
 20 Aakirkeby og Aaker Folkebibliotek (388a) 22,5-3,1.
 22 Aakirkeby Haandværker- og Industriforening,
 Teknisk skole (385) 53,9-9,5.
 *Pedel, arbm. Henning Larsen.
 Aakirkeby Idrætsforenings klubhus 26,0.
 *Postass. Poul Jørgensen.
 Gartner Robert Lind (77) 15,5-2,9.
 Rentier Hans N. Munch (78b) 16,0-3,1.
 24 Møllersv. Olav Schou, tobaksforretning (61as) 16,5-1,3
 26 Rentrice Anine Andersen (61at) 10,5-0,9.
 *Husbest. Marie Andersen.
 28. Malerm. Johannes Møller (61be) 23,0-4,2.
 30 Rentrice Anna Due (61bu) 16,0-2,8.
 32 Rentrice Anna Kofoed (61bv) 12,0-1,6.
 34 Snedkerm. Peter A. Møller (61ce) 12,5-1,5.
 *Dekorator Poul O. Møller.
 36 Rentrice Alfrida Espersen (61cf) 12,0-1,5.
 38 Rentier Andreas Hansen (61cs) 12,0-1,3.
 40 Mekaniker Ejvind Galaas-Hansen (61ct) 12,3-1,3.
 42 [H. K. Hansen, Godthaab, Aaker] (61db) 12,0-1,7.
 *Rentier Jens Mikkelsen.
 44 Rentrice Amanda Nygaard (61dh) 12,0-1,7.
 46 Vognm. Karl E. Mortensen (61di) 12,2-1,9.
 50 Rentrice Agnes Kofoed (61dq) 22,5-3,0.

- *Kontorass. Inger Christensen.
 60 Rentrice Marie O. Kofoed (80f) 12,0-4,1.
 *Arbm. Kaj O. Kofoed.
 62 Rentier Alfred Johnsen (80h) 11,1-2,0.
 64 Arbm. Emil Lund (80g) 11,2-2,1.
 66 Avlsbr., vognm. Carl Gustav Andersen (68d)
 4,8-12,6-14,6.
 *Arbm. Borge Jensen.
 70 [Smedem. A. P. Eriksen, Østerg. 28] (378ad) 13,0-1,6.
 *Smedesv. Kaj Eriksen.
 *Rentrice Laura E. Jørgensen.
 72 Rentier Sigfred Olsen (67a) 24,0-4,0.

Nygade.

- 1 [Laura Gluds bø] (61au) 15,0-2,0.
 *Modist Agnes Jensen.
 *Arbm. Viggo Jensen.
 3 Montør Peter Schou (61cd) 12,0-1,5.
 5 Rentier Ludvig Mogensen (61cc) 11,0-1,3.
 *Chauffør Svend Aage Mogensen.
 *Husass. Elma M. Jensen.
 7 [A/M Brodal] (61cb) 12,1-1,7.
 *Mejerist Aage Villumsen.
 9 Rentier Emil Sonne (61ca) 12,1-1,7.
 11 [Rentrice Mathea Munch] (61bc) 12,2-1,8.
 *Farvehdl. Henning Nielsen.
 *Pens. postb. Emil Hansen.
 13 Vognm. Kristian Lund (61bæ) 12,1-1,7.
 *Savværksarb. Henry Lund.
 15 [Husbest. Lillian Kure] (61by) 12,1-1,7.
 17 Rentier Jens Larsen (61bx) 12,0-1,6.
 19 Rentrice Jenny Larsen (61bt) 11,9-1,6.
 21 Vejm. Herluf Johansen (61bs) 11,9-1,6.
 23 Rentrice Petra Krag (61br) 11,9-1,6.
 *Arbm. Axel Andersen.
 25 [Sygeplejeass. Bertha Dam] (61bq) 11,9-1,6.
 *Rentier Mathias Dam.
 27 Rentrice Hansine Holm (61bo) 11,9-1,6.
 29 Smedesv. Hans Andersen (61bm) 12,0-1,6.
 31 Rentier Frederik Nielsen (82ae) 12,0-1,6.
 33 [Tømrerm. J. Hansen, Aalborg] (82ba) 13,0-1,6.
 *Pensionist Agnes Hansen.
 41 Rentrice Anine Marie Nielsen (38b) 14,0-2,4.
 2 [Gdr. Adolf Jensen, Vestermarie] (61ae) 19,6-3,0.
 *Arbm. Elmarn Larsen.
 4 Rentrice Anna Olsen (61ér) 13,5-2,5.
 *Malersv. Vilmer Hansen.
 6 Mekaniker Aage Jensen (61de) 11,0-1,5.
 8 Medhj. Asta Jensen (61dd) 11,0-1,4.
 10 Rentrice Marie Olsen (61da) 12,2-1,8.
 12 Rentrice Petra Jensen (61cø) 12,2-1,8.
 *Rentier Hans Jensen.
 14 Rentrice Karen Kofoed (61cx) 12,2-1,8.
 16 Rentier Alfred Mogensen (61cv) 12,2-1,8.
 *Husbest. Anine Munch.
 18 Rentrice Margrethe Svendsen (61cq) 12,2-1,8.
 20 Repr. Dagmar Norre (61cp) 18,2-1,8.
 *Rentrice Karen Mortensen
 *Kontorist Ulla Munch.
 26 Rentier Richard Nielsen (61bf) 12,0-1,6.
 28 Rentier Adolf Jørgensen (82z) 10,6-1,2.
 30 Skredderm. Harry Jensen (82an) 12,3-1,9.
 32 Rentrice Anna Lund (82ao) 12,3-2,1.
 34 Rentier Andreas Funch (82ap) 12,2-1,9.
 36 Rentier Christian Dam (82aq) 15,6-2,2.
 *Husbest. Ellen Mortensen.
 38 Murerm., branddir. William Jensen (82br) 41,6-5,1.

Præstevænget.

- 3 Bogh. Johannes Sonne (392g) 20,0-2,8.
 5 Lærer Holger Helftoft Jensen (392s) 20,0-3,6.
 7 Lærer Kaj Andersen (382t) 20,0-3,6.
 9 Overvej. Harald Mogensen (392u) 23,6-3,6.
 2 I/S Aakirkeby Afholdshjem (392k) 2,5-2,5.
 4 [Aakirkeby Kommune] (392 l) 40,0-2,6.
 *Skoleinsp. Sv. Aa. Pettersson.
 10 Disp. Oswald F. Brøndum (392r) 17,0-3,8.
 14 Kæmner Robert Jørgensen (392p) 20,0-2,9.

Ravnsgade.

- 4 Bødkersv. Herbert Svendsen (387 l) 12,3-2,2.
 6 Rentrice Sofie Hansen (387m) 13,4-2,7.

Saxesgade.

- 1 Chauffør Sigvald Ipsen (11p) 11,2-1,3.
 3 Rentier Hans Bonde Larsen (11u) 12,0-1,6.
 5 Rentrice Birtha Schmidt (11v) 12,0-1,6.
 *Rentrice Sille Rasmussen.

- 7 Rentrice Anna Jensen (11æ) 11,0-1,3.
- 9 Rentier Kristian Nielsen (11ø) 11,0-1,3.
- 23 Kontorist Holger Andersen (11ai) 21,0-2,4.
- *Rentrice Marie Pedersen.
- 23A Murersv. Theodor Olsen (11s) 2,0-1,3.
- 25 Rentier Hans P. Olsen (11ap) 8,0-0,8.
- 27 Rentrice Petrine Hansen (11aq) 8,0-0,9.
- 29 Arbm. John Hansen (11au) 11,0-1,1.
- *Arbm. Harald Christensen.
- 31 Rentier Hans Peter Jensen (11av) 11,0-1,2.
- 37 [Guldsmed Svend Henriksen, Østerg. 2] (11am) 20,0-3,1.
- *Urmager Erik Hjort Jensen.
- 39 Arbm. Edvard Aage Jacobsen (11z) 12,2-1,6.
- 41 Snedkersv. Aksel Hansen (11y) 12,2-1,5.
- 43 Pens. politibetjent, pantefoged Carl Christiansen (11x) 12,2-1,5.
- 45 Handelsm. Arne Hansen (378ch) 12,7-2,1.
- 2 [Ejma Engel, Svanekeg. 15] (se der).
- *Bogh. Einar Svendsen.
- 4 Rentier Christian Pedersen (11ax) 13,0-2,1.
- *Smedesv. Christian Rasmussen.
- 6 Rentrice Marie Pedersen (11ay) 13,0-1,8.
- *Arbm. Ernst Hansen.
- 8 Rentier Olaf Hansen (11az) 13,0-2,1.
- *Husbest. Marie Jensen.
- 10 Rentrice Mathilde Pedersen (11aa) 17,5-2,0.
- *Boghandlermedhj. Jens Otto Pedersen.

Smedegade.

- 3 Rentrice Petra Andersen (31a) 15,0-2,0.
- 5 Husejer Hansine Jørgensen (28) 16,0-3,6.
- *Rentier Carl Jensen.
- *Rentrice Kristine Hansen.
- *Medhj. Arne A. Kofoed.
- *Arbm. Børge Jørgensen.
- 7 Arbm. Svend Aage Frederiksen (29) 3,0-0,3.
- 9 Cementstøber Aage Poulsen (30) 7,0-0,7.
- 11 Tømrersv. Erik Holm (25f) 8,5-1,9.
- 13 Rentrice Anna Johansen (25d) 3,0-0,4.
- 15 Rentier Janus Pedersen (24a) 4,5-1,9.
- 17 Købm. Carl Otto Sonne (23a) 44,0-5,8.
- *Sverske Christine Nielsen.
- 21 [Rentrice Thora Sørensen, Østerg. 9] (104) 22,0-4,4.
- *Rentrice Sofie Dam.
- 23 Rentier Johan Madsen (105) 10,0-1,4.
- 25 Rentier Sofus Nielsen (106) 10,0-1,9.
- 27 Chr. M. Jensens Bygningsforretn. v. Ingeborg Jensen (82k) 52,0-6,5.
- *Snedkersv. Hans Chr. Jensen.
- *Snedkersv. Knud V. Jensen.
- *Savværksarb. Poul Kr. Lund.
- 33 Ev.-luth. Missionshus (82u) 37,0-5,7.
- 35 Rentrice Margrethe Larsen (82æ) 8,5-1,0.
- 37 Rentrice Anine Pihl (82ø) 10,5-1,1.
- 39 Baneform. Sigfred Grønvald (82ac) 12,0-1,3.
- 41 Rentrice Dagmar Vesth (82ad) 11,0-1,6.
- 43 Rentrice Karen Møller (82av) 12,3-1,7.
- 45 Lagerforv. Alexander Aagaard (82ax) 12,3-1,7.
- 47 Rentier Thorvald Munch (82ay) 12,3-1,7.
- 49 Rentrice Ellen Kofoed (82az) 12,1-1,7.
- 51 Kedelpasser Kaj J. Bendtsen (82bc) 12,1-1,5.
- *Pens. postb. Otto M. Bendtsen.
- *Postass. Niels Otto Bentsen.
- 53 Pens. postb. Jens Peter Kofoed (82bd) 14,0-3,3.
- *Malersv. Kjeld Kofoed.
- 61 Pensionist Anna Olsen (82bk) 13,4-2,7.
- *Mekaniker Børge Holmgaard.
- 4 [Købm. Niels Hansen] (se Nybyvej 3).
- *Tekstilarb. Gunhilda Mogensen.
- *Frisorm. Arne Pedersen.
- 8 Husass. Karen Hald (31d) 10,0-1,9.
- *Husbest. Valborg Jensen.
- 12 Rentier Poul Espersen (31e) 16,5-4,3.
- 14 Rentrice Marie Jørgensen (31m) 12,0-2,2.
- 16 Rentier Mathias Nielsen (31k) 7,5-1,4.
- 18 Skrædderm. Gunnar Nielsen (31i) 13,5-2,0.
- 20 Sverske Mathea Ipsen (31h) 10,0-2,7.
- 26 Pensionist Aage Hansen (61ah) 12,0-1,9.
- *Kok Knud E. Thomsen.
- 28 Købm. Peter Svendsen (61ai) 18,0-2,6.
- *Husass. Bodil Svendsen.
- *Mekaniker Ove Svendsen.
- 30 [Bornholms amt] (61aq) 21,0-2,7.
- *Jordemoder Edith Landschoff.
- *Sundhedspl. Karen Larsen.
- 32 Rentier William Sørensen (61ar) 12,0-1,8.
- *Husbest. Anna Nielsen.
- 34 [Agnes og Asta Kofoed] (61bg) 8,5-0,9.
- 36 Snedkerm. Niels-Jørgen Sonne (61bh) 11,0-1,2.
- 38. Snedkerm. Math. Sonne (61bi) 13,0-1,8.

- *Husass. Kaja Sonne.
- 40 Rentrice Anna E. Møller (61bk) 12,0-1,4.
- 44 Malerm. Ove V. Jensen (61dm) 15,0-2,2.
- *Fhv. smedem. Hans Jensen.
- 46 Konsulent Peder Leerberg (61dv) 40,7-9,7.
- *Husass. Bertha Leerberg.
- 50 Rentier Peter Juul (82at) 20,0-5,8.
- *Kontorist Else Juul.

Stakhaven.

- 3 Murerm. Arne Jensen (82by) 15,3-0,3.
- 5 Slagtersv. Frederik Madsen (82bz) 15,3-0,3.
- 10 Lærer Helmer Schultz (82cc) ej. vurd.
- 12 Lærer Karl Kr. Hansen (82cd) ej. vurd.

Stengade.

- 3 Slagterm. Svend Eilert Madsen (49c) 41,0-6,4.
- 7 Malerm. Sigurd Ipsen (48) 44,0-6,5.
- *Lærer Kristian Nielsen.
- 9 Arbm. Herman Kofoed (18e) 10,7-1,4.
- 11 Avlsbr. Georg Ambrosen (18a) 1,8-28,0-9,8.
- *Telefonistinde Elinor Ambrosen.
- 8 Rentier Kristian J. Jensen (22b) 3,5-1,3.
- 10 Gaardskarl Anker Kofoed (22a) 5,0-0,5.
- 23 Savværksejer Harald Jensen (23a) 37,0-8,7.
- *Rentier Henrik Jensen.
- 35 Avlsbr. Markus Dam (35) 2,3-21,6-3,5.
- *Husbest. Karoline Dam.

Stokkekildevej.

- 3 Postb. Ludvig Hansen (18x) 11,0-1,4.
- *Malersv. Svend Hansen.
- 5 Postb. Andreas Hansen (88d) 12,0-1,4.
- *Snedkersv. Albert Hansen.
- 7 Rentier Jacob N. Müller (88e) 13,0-1,6.
- 9 Rentrice Karoline Jensen (88f) 14,0-2,0.
- 11 Rentier Axel Schou (88g) 14,2-2,2.
- 13 [Slagterm. E. Christensen, Lillerød] (88i) 14,3-2,9.
- 17 Murersv. Ahlman E. Hansen (88h) 14,0-1,8.
- 4 Snedkersv. Axel Jensen (23d) 19,0-2,2.
- *Damefrisørinde Aase Pedersen.
- 6 [Dyrlæge I. Carstensen, Østerlars] (23c) 20,0-2,9.
- 8 Rentier Hans J. Munch (23b) 13,5-2,6.
- *Husbest. Agnethe Sode.
- 50 Avlsbr. Mathea Sonne (89a) 4,2-31,0-11,9.
- *Mejerist Hakon Jensen.
- *Bestyrer Albert Madsen.

Storegade.

- 3 Hotelejer Ingvald Rasmussen, Hotel P (11) 50,0-7,9.
- 5 Bogtrykker Aksel Larsen, Aakirkeby Boghandel (10b) 48,5-5,1.
- 9 Mekaniker Henry Kofoed, Bornholms Traktor-Servi (9a) 46,6-12,8.
- *Fabr. Benny Andersen, Bornholms Traktormaskinfabrik
- 13 Købm. Poul Jensen (8a) 36,0-5,5.
- *Rentrice Dorthea Ipsen.
- 15 Hospitalet, Gl. Stiftelse (80) 10,0-2,2.
- *Rentrice Elsie Jensen.
- *Rentrice Juliane Pedersen.
- *Medhj. Petra Jensen.
- 17 [Aakirkeby kom.] (6c) 3,5-0,5.
- *Arbm. Karl Nielsen.
- 19 Elektroinstallatør Carl Anker Kure (6d) 24,0-5,2.
- 21 Købm. John Hansen (4) 80,0-6,9.
- *Kommis. Niels Hansen.
- 23 [Rentier Mathias Nygaard, Østerlars] (3b) 14,0-1,7.
- *Husbest. Aase Kofoed.
- *Dan. Lær. Lydia Christiansen.
- 25 Garb. A. A. Kofoed (3a) 23,0-4,4.
- *Rent. Cecilie Mortensen.
- 27 Købm. Kaj Breining Pedersen (1k) 40,0-5,8.
- 29 Mekaniker Karl Edv. Nielsen (1c) 35,4-9,2.
- 31 Købm. Agnes og Marie Larsen (94) 15,0-1,4.
- 33 [Fru Lilly E. Hansen] tobaksforretning (98) 15,5-2,2.
- 2 [Bagerm. Vagn Pedersen] (se Torvet 1).
- *Tobakshdl. Aksel Petersen.
- 6 Købm. Peter Simonsen (10a) 64,0-17,0.

Strøby.

- Avlsbr. Johannes Olsen, Baunehøj (270) 14,2-52,0-16
- A/S Bornholms Valsemølle (280b) 145,0-3,3.
- *Dir. Emil Jespersen.
- Kogerske Nicoline Jørgensen (281c) 11,9-1,2.
- *Rentier Anton Hansen.
- Arbm. Emil Kofoed Rasmussen (Sabu Labor) (281d) 4,5-0,5.

Gaderegister for Allinge

Aamindet.

- Fru Helene K. Fält (100) 6,0-1,3.
 * Stenhugger Poul Johannes Fält.
 * Sværsk frk. Margrethe Fält.
 Avlsbr. Karl Ove Nybo (262) 3,0-13,0-3,6.

Birkebakken.

- 1 CF-mester Hans V. Funch (336k) 2,4-2,4.
 5 Arbm. Ejler M. Elleby (336m) 2,5-2,5.
 7 Vaskeriass. Bernhard Andreas Holm (336n) 20,5-2,5.
 9 Arbm. Thorvald Staffensen (336 o) 19,3-2,3.
 * Murersv. Leif Jensen.
 11 Stenhugger Villy Niels Beck (336p) 19,4-2,4.
 13 Arbm. Kaj A. Andersen (336q) 2,4-2,4.
 15 Urmager Carlo Westh (336r) 2,4-2,4.
 19 Mekaniker Poul Kofoed Hansen (336t) 2,3-2,3.
 2 Politibetj. Carl Thykjær Nielsen (336i) 20,3-2,3.
 4 Elektriker Arne Ahlmann Berggren (336h) 20,5-2,5.
 6 Mekaniker Orla Valtter Truelsen (336g) 19,5-2,5.
 8 Form. F. Vilhelm Jensen (336f) 20,5-2,5.
 10 Bornholms Andelsvaskeri (336e) 168,0-8,0.

Brinkevej.

- Murerm. Helmer Emil Nielsen (231b) 13,0-1,2.
 Avlsbr. Hans Peter Mortensen (233) 10,3-36,7-14,7.
 Fhv. avlsbr. Alfred P. Mortensen (256b) 9,0-0,7.

Brogade.

- 1 Stenhugger Svend Aage Holmberg (8) 15,0-1,3.
 3 Arbm. Hjalmar A. Mortensen (9c) 6,8-0,4.
 5 Fhv. stenarb. Karl Vilhelm Olsen (9d) 6,8-0,4.
 7 Fhv. arbm. Jens Olsen Falk (9e) 6,8-0,3.
 * Husbest. frk. Andrea Kristine Lund.
 9 [Pens. lærerinde Ingeborg Bohm] (9f) 9,3-0,6.
 * Arbm. Jens Peter Kjeldsen.
 11 Gasværksarb. Valdemar Jørgensen (11) 13,0-1,5.
 2 Stenhugger H. Olof Kofoed (9g) 9,5-0,8.
 4 Fisker Peter M. Petersen (9h) 9,0-0,6.
 6 Stenarb. A. Hilmar Svendsen (9i) 9,0-0,8.
 8 Arbm. Henry Peter Madsen (9k) 7,5-0,7.
 10 Eksp. frk. Laura Margrethe Holm (9 l) 8,0-0,6.
 * Husbest. frk. Helga Dortha Holm.
 12 Sundhedspl. frk. Agnes Kofoed (9m) 6,8-0,6.
 14 Frk. Ida Vilhelmine Rosa (9n) 6,8-0,5.

Bryggeristræde.

- 2 [Bygm. Kofoed og Mortensen] (120b) 19,0-1,4.
 * Arbm. Gert Anton-Mansson.
 * Chauffør Charles A. Hansen.

Brøndstræde.

- 1 Læge Knud Henrik Hoffmann (161a) 53,0-2,5.
 3 Fru Marie Nielsine Salmon (161c) 15,5-1,1.
 2 [Købm. E. M. Bech] (128c) 30,0-3,2.
 * Snedkersv. Hans Peter Hansen.

Byggevej.

- Avlsbr. Alfred Møller (60a) 3,2-13,0-3,7.

Elmevej.

- 1 Murersv. Alex Arthur Thiel (9r) 12,5-0,7.
 3 [Fru Ingeborg Pedersen] (12a) 1,6-0,6.
 5 Arbm. Poul Elvius Jørgensen (187) 14,0-2,2.
 * Frk. paalæggerske Elly Agnes Jørgensen.

Fuglesangen.

- 1 Stenhugger Janus Engel Jensen (154b) 7,5-0,4.
 3 Fhv. murerarb. Andreas Peter Nybo (154a) 6,5-0,6.
 * Tømrersv. Johannes Simon Nybo.

- 5 Snedkerm. Christian Emil Sommer (158) 12,0-1,0.
 7 Fhv. avlsbr. Julius Th. Mikkelsen (168d) 0,5-16,0-3,4.
 9 Skomagerm. Emil Johs. Pedersen (153) 7,7-0,3.
 11 Bygm. Jens Christian Kofoed (172) 14,0-0,6.
 13 Fhv. stenhugger Janus Peter Larsen (171) 7,7-0,9.
 15 Revisor H. Sylvester Jacobsen (170) 5,2-0,5.
 2 Forsikringsinsp. Hans P. Holm-Jensen (151b) 23,0-1,1.
 4 Frk. Marie Sofie Hammer (152a) 5,0-1,0.
 6 [Skotøjshdl. Georg Hammer] (152b) 18,0-1,8.
 8 Karl Jørgensen MøbelFabrik (174d) 19,0-1,5.

Grummeløkkegade.

- 1 Arbm. Adolf David Nestved (132) 15,5-1,1.
 * Cyklereparatør Henning Simonsen.
 3 Smedesv. Hans Frederik Pihl (134b) 9,4-0,5.
 5 [Emil Thure Henriksen] (134a) 3,5-0,6.
 * Fhv. best. Magnus Henriksen.
 7 Murerarb. Niels Peter Pihl (136) 7,5-0,5.
 9 [Ejner Ekvald] (139a) 4,5-0,5.
 2 Husbest., frk. Anna Marie Pedersen (339g) 10,0-1,2.
 10 Fhv. stenhugger Thorvald Sonne (339r) 16,5-1,2.
 12 Stenhugger Jens Marius Jensen (143) 6,5-1,4.

Haslevej.

- Arbm. Jens Peter Andersen (270) 7,5-1,2.
 Avlsbr. Hans Peter Nielsen (236b) 5,0-22,0-8,2.
 Fhv. stenhugger Hans Emil Nielsen (275b) 12,0-0,6.
 * Chauffør Georg V. Pedersen.
 Stenarb. Poul Anker Bech (269b) 9,5-0,5.
 Rentrice, fru Annine Oliva Hansen (282b) 15,5-1,2.
 * Smedem. Poul Henry Jensen.
 Fru Emma Anine Hansen (289) 11,0-1,6.
 * Fhv. avlsbr. Jens Mikkelsen.
 * Fru Karina Kristine Olsen.
 Tømrersv. Jens Peter Olsen (284d) 11,5-1,7.
 Savværksarb. Louis Johs. Nielsen (280f) 16,0-1,3.
 Tømrersv. Poul Holm Kofoed (280c) 1,6-1,6.

Havnegade.

- 1 [Fru Camma Schepler] (75) 95,0-15,0.
 * Smør- og kaffeforretning v. Frits Schepler.
 * Magasin du Nord v. Fritz Reusch.
 * Korpsm. Ejnar G. Rasmussen.
 * Tjener Kurt de Caldas Jensen.
 * Manufakturhdl. Fritz Reusch.
 3 Allinge Boghandel v. fru Ingeborg Pedersen (73b) 30,0-1,8.
 * Fhv. havnegaded Vilhelm M. Maribo.
 5 Guldsmed Conrad Hansen (73a) 46,0-3,0.
 * Rentrice, fru Jenny Johanne Hansen.
 7 Handelsgartner Charles Chr. Jensen (58) 49,0-6,7.
 * Nordbornholms Radio Service v. Ove Pedersen.
 * Skredderm. Edmund M. Karlsen.
 * Fru Goldi Karlsens Frisørsalon.
 9 Bagerm. Henning T. Jørgensen (53a) 35,0-3,6.
 11 [Frk. Marie Carstensen og dir. Jøern Holm] (53b) 32,0-3,0.
 * Politistationen.
 13 [Fhv. hotelejer Frederik Bidstrup] (52) 22,0-4,6.
 * Toldass. Leon Svane.
 * Havnegaded Villy Petersen.
 15 [Bornholms Laane- og Diskontobank A/S] (50p) 50,0-2,7.
 * Kolletrice, frk. Karen Margrethe Pihl.
 * Fru J. Kristine Olsen.
 17 Fotograf Alfred Chr. Kjøller (51b) 36,0-1,5.
 19 Allinge Toldkammer (39) 53,0-4,4.
 * Toldforv. Chr. Nørgaard-Larsen.
 21 J. Hansens Eftf., frkn. M. og L. Nielsen (37) 43,5-3,8.
 Manufakturhdl. frk. Louise Nielsen.
 Manufakturhdl. frk. Maria Petrea Nielsen.
 * Kommuneass., frk. Myrthle Skov Nielsen.
 23 [Fru L. G. Krauls arvinger] (35a) 17,0-0,9.

- *Skrædderm. Sander Andreas Lind.
- *Ruths Frisørsalon v. fru Ruth Larsen.
- 25 Hans Andreas Knudsen (31b) 7,5-0,9.
- 27 Mejerist Svend Kuhre (34a) 7,0-1,0.
- 29 Arbm. Tage Hansen (33) 12,0-0,7.
- 31 Postb. Ove Christian Holm (32h) 30,0-1,2.
- *Mekaniker Ove Heiner Holm.
- 33 Snedkersv. P. Hillebrandt Lind (32e) 16,0-1,6.
- 35 Kranfører Hans Otto Petersen (32g) 17,0-1,1.
- *Snedkersv. Jørn Holm Petersen.
- *Barberm. Poul Holm Petersen.
- 37 Brostenhugger Harald M. Elfstrøm (19f) 5,2-0,4.
- *Brostenhugger Villy M. Elfstrøm.
- 39 Værkfører Kaj Christensen (19e) 9,5-0,5.
- 41 Slagterm. Willy Johannes Rømer (7) 25,0-4,0.
- *Fru Sonja Hansen.
- 43 Nordbornholms Kino (2b) 45,0-3,1.
- 45 Allinge-Sandvig kommune, gymnastikhus (1) 12,0-6,0.
- 47 Stenhuggerm. Henry Svensson (2c) 16,0-2,0.
- 2-4 Allinge havn (31) 45,0-3,1.
- 2 *Østbornholmske Dampskibsselskab.
- 2 *Dampskibsekspeditor Arthur Louis Holm.
- 2 *Fhv. sygepl., frk. Emilie C. Hjorth.
- 4 *Fru Karoline Nielsen.
- 4 *Stenhugger Gustav Månsson.
- 6 Malerm. M. Andreas Nielsen (29b) 6,0-0,3.
- 8 [Revisor Rudolf Holm] (29a) 15,0-1,1.
- *Kontorist Knud Bruun Larsen.
- *Overlærer Vilhelm F. Mauritsen.
- 10 [Revisor Rudolf Holm] (28) 15,5-1,7.
- *Chauffør Kaj Johannes Holm.
- *Arbm. Henry Pedersen.
- 12 Form. Hans Jørgen Forslund (27) 10,0-0,8.
- *Fru Astrid Forslund.
- 14 [Emil Kures arvinger] (26) 7,0-0,6.
- 16 Sadelmagerm. Niels Peter Andersen (25) 8,4-0,7.
- 16 Forstander Johannes Pedersen (24) 14,0-1,1.
- 20 Stenarb. Viggo Jørgensen (23) 7,5-0,7.
- 22 Allinge-Sandvig Haandværker- og Industriforening (21c) 37,5-4,5.
- *Teknisk skole.
- 24 Snedkersv. Arnold Clausen Kaas (20) 14,0-2,0.
- 26 Arbm. Kaj Ingvar Kofoed (22) 5,8-0,3.
- *Fru Albine K. Kofoed.
- 28 Politiaass. Emil Andreas Larsen (3c) 25,0-2,5.
- *Fru Annie C. Nielsson.
- 30 Fisker Karl Alfred Petersen (3f) 19,0-2,6.
- 32 Biografdir. Aage Kofoed (3e) 28,0-2,8.
- 34 Pens. postm. Jørgen O. Folkmann (3d) 9,0-0,7.
- *Gartner Jens C. Holst Jensen.
- 36 Stadsdyrlæge Thorvald Bors Nielsen (3a) 29,0-4,2.
- *Elektriker Torben Huth Nielsen.

Kajbjerg.

- Avisbr. Carl Christian Kofoed (57a) 6,2-20,0-8,9.
- *Fru Jensine Marie Jensen.
- *Arbm. Holger Vald. Jensen.
- Vald. Handbergs Stenhuggerier og stenbrud (62b) 0,7-0,7.
- *Form. Albert H. Andersen.

Kattedalsstræde.

- 2 Stenhugger Viktor J. Svendsen (50g) 8,0-1,2.
- *Bagersv. Arli Egil Svendsen.
- 4 Fru Karoline Johansen (50h) 8,0-0,9.

Kirkegade.

- 1 Kjøbenhavns Telefon Aktieselskab (100) 8,5-1,1.
- 1 Slagterm. Schack Chr. Jørgensen (91b) 35,5-4,7.
- 5 Installator Svend Aage Andersen (91d) 43,5-3,7.
- *Forretningsbest., frk. Karen Marie Bidstrup.
- *Arbm. Arne Peter Marker.
- 7 Arbm. Svend Jørgensen (91a) 50,0-3,1.
- *Frugthuset v. fru A. Jørgensen.
- *Eksp., frk. Ragnhild Nielsen.
- *Arbm. Hans Peter Westerholm.
- *Stenarb. Oscar Lindell.
- *Arbm. Jean Edvard Liljeroth.
- 9 [Christen Pedersen og Marie Nielsen] (89c) 60,0-4,6.
- Bagerm. Christen J. Pedersen.
- Fru Marie Andrea Nielsen.
- 11 Maskinm. Carl Aage Holm (89a) 45,0-2,8.
- *Andelsbanken.
- *Carlo Westh's Urmagerforretning.
- *Messen v. C. Drost.
- *Fru Caroline Olsen.
- 2 Bornholms Spare- og Laanekasse (102) 130,0-4,8.
- *Sparekassebest. Anton Blache Holm.

- 4 Slagterm. Kaj Valdemar Jensen (102a) 49,0-5,1.
- *Mælkehdl. Holger Olsen.
- *Barberm. Arne Juul Hald.
- *CF-mester Jens Carlo Larsen.
- 6 Købm., fru Kristine M. Holm (102b) 46,0-3,4.
- *Husass., frk. Johanne Marie Berg.
- 8 Allinge posthus (90) 36,0-4,1.

Kirkepladsen.

- 1 Skomagerm. Chr. Bernhard Larsen (98b) 31,1-3,1.
- *Allinge Rutebilstation.
- 3 Allinge brugsforening (114a) 42,0-6,6.
- 2 Allinge borgerskole (85) 112,0-16,0.
- *Skoleinsp. Karl Edvard Andersen.
- *Blikkenslagersv. Hans Johs. Mortensen.
- 4 Købm. Ernst Mathias Bech (126a) 120,0-15,6.

Kirkestræde.

- 1 Rentrice, frk. Edith Margrethe Holm (112) 13,0-2,0.
- 3 [Fru Hansine Marie Dams arvinger] (110) 20,0-2,4.
- 5 Rentrice, fru Kristine Olsen (109) 13,0-1,8.
- 7 Stenhugger Leon Edgard Jensen.
- 2 [Købm. E. M. Bech] (se Kirkepladsen 4).
- *Disp. Erik Kühne Lorentzen.

Kokkeløkken.

- [Raadhusforvalter Laurits Kaarø] (64) 13,0-3,0.
- Avisbr. Hans Jørgen Krak (73) 12,9-35,0-12,4.
- *Fru Anna Margrethe Krak.
- Avisbr. Kaj Johannes Nielsen (71) 20,1-31,0-13,0.
- [Petra og Helene Ipsen] Norske hus (375g) 2,0-0,6.

Lavendelstræde.

- 1 [Handelsgartner Charles Jensen] (se Havneg. 7).
- *Arbm. Edvard Peter Jensen.
- *Kommis Knud Holger Andersen.
- 3 Vaskerimedhj., fru Hansine M. Svendsen (57a) 8,5-0.
- 2 Skibsfører Gunnar Anton Petersen (53c) 17,0-0,8.

Lindeplads.

- 1 [Købm. E. M. Bech] (87a) 83,4-13,4.
- *Gunnar Pedersen's Købmandsforretning.
- 3 [Stenhugger Jack Roland Nielsen] (81c) 22,0-1,4.
- *Stenhuggerm. Kristen Peter Hansen.
- *Stenarb. Holger R. Nielsen.
- 5 Maskinarb. Aage Kragskov (80) 16,0-1,1.
- 4 Viktualiehdl. Kristian Th. Jensen (81a) 10,0-2,2.
- 6 Mælkehdl. Holger Kr. Jørgensen (79) 19,0-1,2.

Løsebækgade.

- 1 [Købm. E. M. Bech] (182b) 10,0-2,5.
- 3 Snedkersv. Hans Christian Dam (179) 22,0-6,1.
- 5 Fisker Ernst Julius Munch (176a) 15,0-1,2.
- *Fhv. bibliotekar, fru Margrethe Abraham.
- 7 Vejm. Julius Andreas Hald (176b) 16,5-1,5.
- *Bagersv. Finn Wulff Hald.
- *Maskinarb. Benno Wulff Hald.
- 9 Købm. Johannes Chr. Holm (176c) 19,0-1,3.
- 11 Fhv. købm. Theodor Emanuel Holm (176b) 20,0-2,5.
- 2 Bagerm. Ejnar Mathias Hald (162) 32,0-2,3.
- *Eksp., frk. Else Irene Maribo.
- 4 [Fru Agnes Lund] (163) 6,3-0,7.
- 6 Syerske, fru Ane Marie Kofoed (161b) 12,0-1,5.
- 8 Vognm. Karl Jensen (164b) 15,0-1,6.
- *Arbm. K. Peter Kristiansen.
- 10 Stenarb. Charles Riis (164a) 7,0-0,9.
- 12 Pensionist, fru Helena M. Ipsen (165) 21,0-1,5.
- 14 Ex. pharm. frk. Petra Ipsen (166a) 15,0-4,2.
- *Arbm. Laue Pedersen Schou.
- 16 [Hans Kofoeds arvinger] (167a) 15,4-5,2.
- *Husbest., frk. Ingeborg Kofoed.
- 18 Fru Ellen Pihl (168a) 12,6-2,2.
- *Frk. Julie Pihl.
- *Fhv. arbm. P. Sigfred Pedersen.
- 20 Snedkerm., Valdemar Hansen (169) 18,0-3,6.
- *Frk. Jensine Andersen.
- 22 Fru Agnes Jørgensen (174b) 14,5-1,7.
- *Snedkerm. Carl Vald. Jørgensen.
- 24 Form. Hans Peter Jørgensen (174c) 15,0-1,6.

Møllestræde.

- 2 Murerm. Charles og Hjalmar Kaas (41c) 9,0-0,5.

Næs.

- Exam. radiotekniker Ove Ancher Pedersen (342a) 20,0-2,1.

- Sparekassekass. Arne Christian Brandt (343c) 24,0-2,2
 Murerm. Martin Klausen (357b) 13,0-1,4.
 *Broderihdl., frk. Eva Jenny Klausen.
 *Dameskrædderinde, frk. Agnethe Klausen.
 Arbm. Fr. Villiam Olsen (369as) 3,7-0,8.
 *Arbm. Knud Sasser Olsen.
 [Lilly og Nancy Kofoed] (341b) 9,0-2,1.
 [Professor Olaf Rude] (342b) 9,0-2,8.
 [Kunstmaler A. M. K. Vang] (356b) 2,0-0,8.
 [Kontorchef Aage Jensen] (357c) 11,0-2,5.
 [Fru Marie Arvidsen] (347a) 3,6-0,6.
 [Fru Laura Rude] (369aq) 5,5-0,7,2.
 *Arbm. Vilhelm A. Vinberg.
 [Kunstmaler Ejner Korlind] (369ct) 11,0-1,8.
 [Overass. Arne Sonne Kofoed] (369dr) 12,0-0,7.
 [Overlærer Ove Dam] (369es) 13,0-3,2.

Nørregade.

- 1 Thora Marie Pedersen (78) 7,5-0,8.
 3 [KFUM og K] (77) 10,0-1,1.
 *Forvaltningsinsp. Ejnar Arne Sørensen.
 5 Fru Valborg K. Kofoed (71a) 11,5-1,4.
 7 Skomagerm. Børge Christian Nybo (63b) 10,5-1,4.
 9 Bygm. Peter Petersen (551) 35,0-3,7.
 11 [Poul Aage og F. Svendsen] (55u) 23,0-1,5.
 *Manufakturhdl. Claus Andersen Drost.
 *Turistchef, frk. Ruth Hellstern.
 13 [Maria og Louise Nielsen] (55a) 9,0-2,0.
 *Fhv. stenhugger Martin A. Nielsen.
 15 Fhv. sygekassekass. Herman Th. Mortensen (55d) 17,5-1,2.
 17 [Avlsbr. Emil Mogensen] (55c) 13,0-1,1.
 *CF-mester Erik Birger Holm.
 19 [Fru Erna Staffensen] (55b) 14,0-1,1.
 *Slagtersv. K. Werner Staffensen.
 *Arbm. Valdemar Jørgensen.
 *Revisor Kristian N. Kofoed.
 21 Bornholms Baptistmenighed (491) 20,0-2,3.
 *Pastor Arne Helge Waldemar.
 *Fru Else Helene Pedersen.
 *Fru Marie C. Pedersen.
 23 A/S Arbejdernes forsamlingsbygning (49f) 18,0-1,9.
 25 Fru Sara Benditta Kofoed (49e) 15,0-1,8.
 *Husass., frk. Edith Kofoed.
 27 Barberm. Rasmus K. Hansen (49b) 19,0-1,3.
 29 Stenhugger Jens Peter Jensen (16a) 19,0-1,0.
 *Fhv. Stenhugger Hans Christian Jensen.
 31 Savværksejer H. Geert Hansen (12b) 35,0-5,0.
 33 Arbm. Valdemar P. Larsen (16f) 9,5-0,8.
 35 Stenhugger Ludvig Andreas Olsen (16e) 15,0-1,2.
 37 Fru Sofie Petersen (10) 6,5-0,5.
 39 Søndam Henrik Olsen (17) 8,5-0,7.
 41 Skræddersv. Carl Hilding Carlsen (18) 7,5-1,0.
 43 Stenhugger Aage Dam Bendtsen (191) 11,0-0,6.
 45 Fisker Evald I. Henriksen (19k) 8,0-0,5.
 *Murersv. Hans V. Henriksen.
 47 Fisker Knud Børge Henriksen (19d) 11,0-1,0.
 49 Smedesv. Arnold G. Carlsen (19g) 9,2-0,6.
 2 Købm. Valdemar Pedersen (76f) 20,0-1,6.
 4 Malerm. Karl Peter Nielsen (76c) 18,0-1,8.
 *Malersv. Kjeld Kofoed Nielsen.
 8 [William Lind] (76b) 40,0-1,7.
 *Radiotekniker Kjell Borgen Lindgren.
 10 Grønhd. Otto J. Hermansen (72) 22,5-2,6.
 *Fru Barbara E. Olsen.
 12 Fhv. arbm. Karl Christian Hald (62) 4,5-0,6.
 14 [Aage Henriksen] (57b) 3,7-0,4.
 16 Fisker Aksel V. Henriksen (54) 11,5-1,1.
 *Fhv. avlsbr. Valdemar Hermansen (50m) 13,5-0,8.
 *Vaskerimedhj., fru Valborg Hansen.
 20 Evang. luth. Missionsforening (50 o) 14,0-0,9.
 22 Malersv. Emil Holm (50d) 14,0-1,0.
 24 Metodistmenigheden (48) 11,0-0,8.
 26 Vognm. Charles Pedersen (47) 14,0-0,5.
 28 Frk. Louise Larsen (46) 7,0-0,3.
 30 Fhv. avlsbr. Johannes A. Jensen (45) 7,0-0,3.
 *Vaskerimedhj., frk. Margit Johanne Jensen.
 32 Chauffør Jens Peter Hald (44) 7,0-0,3.
 34 Stenhugger Svend Aage Kofoed (43) 7,0-0,3.
 36 Arbm. Johannes Kofoed (44m) 8,5-0,9.
 38 Blikkenslagerm. Niels V. Grooss jun. (32d) 25,0-2,3.
 42 Blikkenslagerm. Niels V. Grooss sen. (32m) 10,0-1,7.
 44 Fru Ingeborg E. Pedersen (32a) 40,0-1,4.
 *Bogtrykker Axel Lillie Gornitzka.
 46 Chauffør Poul A. Christensen (32f) 9,5-0,5.
 48 Mekaniker Frederik G. Bager (32c) 12,7-1,0.

Pilebroen.

- [Fru Lydia Hansen] Allinge Teglværk (102b) 78,0-7,5.
 [Fru Lydia Hansen] (205b) 21,0-0,9.

- *Fabrikant Gudmund E. Bloch.
 Fru Ellen Marie Witt (117a) 16,5-1,8.
 *Vognm. Villiam L. Hansen.
 *Kommiss Carl Børge Hansen.
 *Servitrice fru Dagmar Brandt.
 Stenhugger Karl Kristian Hansen (117b) 14,5-1,8.
 [Niels P. Petersen] (185f) 4,2-0,9.
 [Karl P. Nielsen] (185a) 3,0-0,8.
 Hammershus Trop (184c) 9,0-1,8.

Pilegade.

- 3 Fhv. smedem. Karl Chr. Pedersen (95a) 29,7-1,2.
 5 Murerarb. Jens Peter Friis (83b) 12,5-1,3.
 7 Kirkelig forening for indre mission (83c) 18,0-2,1.
 9 Fhv. stenhugger Frits L. Jensen (83e) 7,5-0,8.
 11 Frk. Karoline Andersen (211g) 7,7-0,5.
 13 Frk. Margrethe Kofoed (211n) 7,0-0,5.
 15 Fru Olga S. Forsberg (211f) 8,5-0,5.
 17 Arbm. Arne Christiansen (211h) 8,0-0,8.
 19 Maskinsmed Gustav Adolf Echvald (211i) 7,5-0,6.
 21 Stenhugger Henning Ch. Nielsen (211ak) 11,5-1,4.
 21 Frk. Karen Emilie Madsen (211l) 10,0-0,9.
 2 Mødehdl. fru Edith Kehlet Brandt (94d) 10,5-0,9.
 *Fru Hedvig Lund.
 4 Chauffør Ove Emil Rømer (94c) 12,0-0,6.
 6 Pensionist fru Karla Jensine Hansen (94b) 11,5-0,8.
 *Tømrersv. Svend Ivar Hansen.
 10 Fhv. stenhugger Bendt Georg Kjølner (87b) 11,0-1,4.
 12 Viceskoleinsp. Hans Jensen (82b) 20,0-0,8.
 14 Snedkerm. Louis Kr. Kofoed (203c) 16,5-1,0.
 16 Tømrersv. Adolf Johs. Dam (203d) 12,9-0,9.
 18 Pileløkken mekaniske stenhuggeri (202a) 22,0-5,4.

Pilestræde.

- 1 Murersv. Gunnar Holm (211 o) 13,0-0,9.
 3 Fhv. stenhugger Hans Emil Karlisen (211r) 10,5-0,9.
 2 Frk. Dorthea Lyster (211p) 7,7-1,4.
 4 Vognm. Vilhelm Fr. Riis (183a) 15,0-1,7.

Rosengade.

- 3 Fhv. avlsbr. Laurits A. Hansen (201d) 9,0-1,0.
 *Styrmand Gunnar L. Hansen.
 5 Arbm. Harald H. Kjeldsen (200e) 15,0-0,6.
 *Arbm. Karl Emil Hansen.
 9 Fisker Karl V. Henriksen (200d) 7,5-0,6.
 *Husbest. frk. Justa M. Lindgren.
 11 Arbm. Vilhelm Kure (200c) 7,5-0,6.
 13 Sparekasseass. Ivar Holm Nielsen (196d) 7,0-0,8.
 15 [Emil Christiansen] (196b) 6,7-0,5.
 *Fhv. arbm. Valdemar Steinlein.
 *Arbm. Verner Steinlein.
 *Arbm. H. Peter Kristiansen.
 17 Avlsbr. Ejnar Kofoed (105) 16,0-50,0-27,4.
 *Arbm. Erdvig Vald. Baasch.
 19-21 [Allinge-Sandvig kommune] (14) 21,0-3,0.
 *Fru L. Vilhelmine Jensen.
 21 *Arbm. Edmund J. Jensen.
 *Slagtersv. Poul Georg Jensen.
 *Arbm. Hans Kristian Jensen.
 *Arbm. Aage Espersen.
 *Arbm. Karlo Jensen.
 *Chauffør Ejner Fr. Jørgensen.
 2 Kontorist frk. Louise Karen Andersen (55h) 9,5-1,0.
 *Medhj. Johan G. Andersen.
 4 Medhj. Ove Kjølner Rasmussen (55k) 9,0-0,6.
 *Stenhugger Aage Valdemar Olsen.
 6 Arbm. Andry G. Holm (55p) 9,0-0,7.
 8 [Petra Brentegani] (55q) 9,0-1,0.
 *Fru Karoline Larsen.
 *Arbm. Hans Otto Pedersen.
 *Vaskerimedhj. frk. Edith Jensen.
 10 Smedesv. Arne W. Karlisen (55g) 7,5-0,5.
 12 Fhv. stenhugger Karl Andreas Nielsen (55f) 7,0-0,7.
 14 Skomagerv. Theodor Mogensen (55e) 9,0-0,9.
 *Fisker Bent Mogensen.
 16 Fru Hansine Staffensen (49c) 7,0-0,4.
 18 Arbm. Albert Svendsen (49d) 7,5-0,4.
 20 Fhv. arbm. Nikolaj A. Hansen (49g) 7,0-0,5.
 22 [Smedem. William Karlisen] (49h) 7,0-0,5.
 *Fru Anna Kirstine Olsson.
 *Fisker Gunnar Vilmer Bech.
 24 Opkræver Johannes S. Lind (49i) 11,0-0,6.
 *Telefonistinde frk. Gunvor Lind.

Rønnevej.

- C.F. sektion Bornholm (283) 10,6-10,6.
 *Kolonnechef kapt. Christian Kristensen.
 Arbm. Robert Helfritzsch (319a) 14,5-2,5.
 [Fru Anna Hammers arv.] (290) 6,9-27,0-10,9.

- *Syerske frk. Ingeborg Hammer.
- *Medhj. Julius Riis Hammer.
- Avlsbr. Ejvind E. Nybo (301) 6,1-23,0-10,7.

Skolegade.

- 1 Overpostb. Emil Kr. Hansen (94a) 26,0-2,5.
- *Eksp. frk. Ingeborg Hansen.
- 3 Skotojshdl. Karl Georg Hammer (93) 16,5-1,3.
- 2 Rentrice frk. Sanne Emilie Lund (98a) 28,5-3,2.
- *Sygepl. frk. Johanne Elleby.
- 4 Forv. Svend Steinlein (92a) 19,0-3,3.
- 6 *Syerske fru Karla Marie Jønsson.
- *Fru Margrethe M. Madsen.

Skomagerstræde.

- 1 [Maskinn. Carl Aage Holm] (89b) 4,5-0,9.
- *Defektrice frk. Andrea Marie Larsen.
- 2 [Malerm. Karl P. Nielsen] (76a) 4,5-1,1.

Smedestræde.

- 1 [Installatør Svend Aa. Andersen] (91c) 13,0-1,3.
- *Arbm. Arne F. Kjøller.
- *Arbm. Ejgil Gunnar Jensen.

Stationsvej.

- 1 Rentier J. Herman Jensen (336b) 17,0-1,5.
- 1 [Bornholms Andelsvaskeri] (336c) 19,0-1,7.
- *Vaskeribest. Aksel Bergman Nielsen.
- 5 Depotbest. Robert J. Nielsen (336d) 20,0-1,8.

Storegade.

- 1 Sadelmager Harriet Hansen (125a) 19,5-2,2.
- *Fhv. sadelmager fru Gine Petrea Hansen.
- 3 Avlsbr. Obel Anton Olesen (125c) 3,0-31,0-6,3.
- *Vaskerimedhj. frk. Edith Kofoed.
- 5 Hotelejer Axel Frederiksen (124) 74,0-11,6.
- 7 Snedkerm. Olaf Peter Hansen (123) 13,0-1,7.
- 9 Øihdl. Mozart Jørgensen (339b) 19,5-2,3.
- 11 Snedkersv. Anker Emil Madsen (339f) 16,5-1,0.
- 13 Chauffør Knud Andreas Nielsen (339e) 14,0-1,2.
- 15 Blikkenslagerm. Emil Kofoed (339d) 22,5-1,6.
- *Husbest. frk. Margrethe Frandsen.
- 17 Mekaniker Otto Møller Juul (339c) 21,0-2,1.
- 19 A/M Kåbjerggaard (337c) 65,0-3,9.
- *Mejeribest. Svend E. Carlsen.
- 21 [Bornholms Andelsvaskeri] (338c) 17,0-1,7.
- *Vaskemester Svend H. Jensen.
- 23 Fhv. gdr. Andreas R. Pedersen (338c) 15,5-1,9.
- 25 Sygehuslege Sigfred Borch (337b) 60,0-10,9.
- 2 [Allinge drugsforening] (se Kirkepladsen 3).
- *Uddeler Viktor Steffensen.
- *Eksp. frk. Vita Marie Kjøller.
- 4 [Bogtrykker Axel Lillie Gornitzka] (115) 42,0-1,8.
- *Fhv. bogtrykker Otto A. Gornitzka.
- *Telefonistinde fru Elly Borgen Gornitzka.
- 6 [Købm. E. M. Bech] (114b) 22,5-2,8.
- *Vognm. Oskar Herman Truelsen.
- *Kommis Poul Sørensen.
- 8 [Købm. E. M. Bech] (114f) 24,0-1,8.
- *Fabrikant Poul Johs. Jørgensen.
- *Stenarb. Svend Aage Petersen.
- *Postb. Arne Ivar Jensen.
- 10 [Bogtrykker Axel Gornitzka] (114e) 22,5-1,9.
- *Typograf Aksel Kofoed Eckberg.
- *Arbm. Poul Louis Lind.
- 12 Arbm. Kaj Børge Kühnau (118b) 2,5-0,4.
- 14 Vognm. Carl Edv. Petersen (118a) 11,0-1,6.
- *Husbest. frk. Edel Margit Petersen.
- 16 Rentrice fru Marie Spanner (119a) 12,0-1,4.
- *Husass. frk. Kirsten Spanner.
- *Somand Gunnar B. Spanner.
- *Fru Hansine Sonne.
- 18 Fru Andrea K. Jensen (119b) 4,0-0,3.
- *Fru Sofie Louise Jensen.
- 20 Fru Agnes Petra Hansen (119c) 3,5-0,4.
- 22 Tømrersv. Karl Peter Hansen (120a) 13,5-1,3.
- *Stenhugger Tage Johs. Dreier.
- 24 Murerm. Edmund Jørgensen Holm (120c) 20,0-1,6.
- *Murersv. Helge Louis Holm.
- *Kommis Ole Flemming Holm.
- *Fhv. murerm. H. Edvard Holm.
- *Slatersv. Knud Erik Larsen.
- *Smedesv. André Rømer.
- 26 Vognm. Axel Bergmann (121a) 20,0-3,2.
- 28 Avlsbr. Kristian Kjeller Krak (121b) 17,0-1,0.
- 30 Fhv. arbm. Ludvig Jensen Dahl (121c) 7,0-1,4.
- 30 Frk. Johanne Marie Kofoed (122a) 12,0-2,3.
- *Fru Gunhild Andersen.
- 32 Organist frk. Esther Nielsen (122f) 11,0-1,1.
- 34 Tømrersv. Kaj Christian Kofoed (122b) 12,0-0,9.

Strandvej.

- Allinge-Sandvig Gymnastikforening (182b) 7,5-5,4.
- 1 Allinge-Sandvig gasværk (369u) 105,0-7,0.
- *Driftsbest. Karl Aage Pedersen.
- 3 [Økonomi-Maren Kofoed] (175b) 30,0-5,4.
- *Kommis Louis Chr. Ankjær.
- *Fotograf Bendt Geokjeller.
- 5 Fhv. avlsbr. Fritiof Nielsen (369s) 24,0-3,0.
- *Fhv. stenhugger Viggo A. Staffensen.
- *Arbm. Valdemar Liljeroth.
- *Arbm. Julius Hjorth.
- *Fisker Karl Villy Christensen.
- *Arbm. Ejner Carl Rydahl.
- 7 [Skibsmægler Christian Pedersen] (369av) 12,0-1,8.
- 9 Avlsbr. Conrad E. Mogensen (123b) 9,0-32,5-15,5.
- 15 C.F.-mester Holger Jensen (369be) 8,0-0,6.
- *Radiotekniker Torben Mogens Ege.
- 17 Stenhugger Thorvald C. Johansen (369bf) 7,0-0,7.
- 19 Fru Emma Magdalene Sonne (369bg) 7,0-0,6.
- *Typograf Viggo N. Sonne.
- 21 Fru Ellen Marie Andersen (369bh) 7,0-0,7.
- 23 Maskinarb. Svend A. Andersen (369bi) 7,5-0,6.
- 25 [Fru Edel Jensen] (369dl) 13,5-2,4.
- 27 Chauffør Karl Edv. Mogensen (369di) 21,0-1,5.
- 31 Bygm. Jens L. Mortensen (369cg) 25,0-1,2.
- 33 Amtsinsp. Poul Andreas Kjeller (369cr) 13,0-2,7.
- 35 Fiskehdl. Emil F. Larsen (369o) 21,0-2,9.
- 39 Gartner Laurits M. Kofoed (141) 41,0-12,9.
- *Typograf Wilfred Norman Kofoed.
- 39b Fhv. arkitekt Jens Christian Klink (161b) 12,0-0,5.
- 43 Fhv. blikkenslager Mathias Chr. Funch (369bt) 15,0-1,1.
- 45 Brostenshugger Georg A. Holmberg (369ce) 8,8-0,6.
- 47 Fru Agnes D. Johansen (369cd) 8,8-0,6.
- 2 [Forfatter Gunnar Sørners arv.] (368k) 23,0-1,3.
- [Kontorass. Svend K. Eliassen] (368ad) 7,5-0,4.
- [Ing. Otto Rostrup] (368q) 21,5-3,9.
- 4 Høvmester Johannes Jørgensen (368ab) 19,0-1,3.
- 10 Kømmer Villy Mogensen (368m) 26,8-1,8.
- 14 Arbm. Sigfred K. Mogensen (368l) 24,0-1,5.
- *Frk. Sandra Schou.
- [Marie og Louise Nielsen] (368v) 5,0-1,3.
- [Aage Kragsskov] (368x) 4,0-0,5.
- [Arne Kofoed] (368ah) 4,6-0,6.
- [Erling Arntzen] (368ao) 43,0-2,5.
- [Ejnar Flogard] (368p) 4,0-2,2.
- [Eli Kofoed] (368t) 7,5-0,8.
- 22 Fhv. stenhugger Anthon R. Lindgren (368o) 24,0-2,5.
- 24 [Ing. Gunnar Hansen] (368h) 6,0-1,0.
- 24a [Ing. Gunnar Hansen] (368i) 5,3-0,6.
- 26 Fru Ida Maria Johansson (368e) 8,0-0,5.
- 28 Arbm. Hans Peter Jensen (368d) 7,7-0,7.
- 30 Stenhugger Carl J. Jørgensen (368c) 15,0-1,4.
- *Stenhugger Karl Aage Jørgensen.
- 34 Arbm. Karl Børge Olsson (369cy) 26,5-1,6.
- 36 Stenhugger Henry Holm Pedersen (369db) 9,5-1,1.
- 38 [Købm. E. M. Bech] (369df) 24,0-1,4.
- *Disponent Poul Mogens Bech.
- 40 [Fru Rigmor A. von Pein] (369da) 8,5-1,2.
- 42 [Fru Lilly Jacobsen] (369be) 4,0-2,1.

Søndergade.

- 1 Fru Valborg Pichering (129) 12,5-1,8.
- *Medhj. Kaj Jens Pichering.
- *Fhv. arbm. Kristian S. Jensen.
- 3 Motorpasser Andr. Marker Pedersen (130) 13,5-2,6.
- *Stenhugger Jørgen Pedersen.
- *Bankass. Knud Pedersen.
- 5 [Gdr. Johan Stenberg] (160) 18,5-5,4.
- 7 [Vald. Handbergs stenhugger og stenbrud A/S] (159a) 25,0-8,0.
- *Fru Karoline Haakonsson.
- *Arbm. Svend Ove Holm.
- *Stryggerske frk. Inger Hedvig Smidt.
- *Stenarb. Gunnar Athle Staalros.
- *Murersv. Holger Nielsen.
- 11 Fru Aina Adella Dahl (159g) 7,5-0,7.
- 13 Arbm. Bernt Edvin Forsberg (159h) 7,5-0,7.
- 15 Skibsfører Anton R. Jensen (159e) 8,0-0,7.
- *Somand Børge Jensen.
- 17 Savværksarb. Gunnar V. Nybo (159d) 7,5-0,7.
- 19 [Thora Thorngreens arv.] (159b) 8,5-1,1.
- *Vaskerimedhj. frk. Valborg Marie Hansen.
- 21 Luthersk Missionsforening (167b) 12,0-1,1.
- 23 Frybøder Oscar Sassersen (157) 5,0-0,7.
- *Arbm. Verner Sassersen.
- *Husass. Esther Andersen.

- 25 Fhv. arbm. Hans Peter Nielsen (156) 7,5-1,2.
 27 Fhv. avlsbr. Jens Johs. Jensen (151a) 12,0-3,6.
 *Fhv. arbm. Ludvig M. Krak.
 29 Fhv. avlsbr. Jens A. Mikkelsen (150) 11,0-1,8.
 *Bagersv. Svend Aage Petersen.
 33 Fhv. avlsbr. Johannes K. Jørgensen (149a) 6,5-0,4.
 33a Fru Dagmar S. Hansen (149b) 5,6-0,4.
 35 Pens. lærer Ole Chr. Christensen (369cu) 21,0-1,1.
 35b Smedesv. Carl B. Svendens (369dn) 14,0-1,2.
 37 [Økonoma Maren Kofoed] (369ex) 16,5-0,5.
 *Vognm. Gunnar Thorsen.
 39 Allinge sygehus (369) 110,0-3,6.
 *Øversygepl. frk. Birgitte Dam.
 *Sygepl. frk. Minna Fält.
 *Økonoma fru Maren Kofoed.
 *Husass. frk. Jelena Miljkowits.
 2 Apoteker Th. Westergaard Olesen (125e) 45,0-2,6.
 4 Fru Karen Pedersen (125b) 19,0-2,2.
 *Vognm. Emil Peter Bohm.
 6 Kulhdl. Peder M. Nielsen (131a) 23,5-4,2.
 8 Frk. Dagmar Frederiksen (133b) 11,0-0,9.
 10 Bagerm. Holger Dam Nielsen (133a) 22,5-1,0.
 12 Arbm. Hans Peter Nybo (135a) 5,6-0,9.
 *Fru Anna Dorthea Nybo.
 *Fhv. stenhugger J. Wilhelm Bendtsen.
 14 Arbm. Ludvig A. Jensen (137) 6,5-1,0.
 16 Vaskerimedhj. fru Valborg Rømer (138) 7,0-1,1.
 18 Fhv. stenhugger Oluf Peter Kofoed (140) 13,0-2,4.
 20 Forv. Georg Paasche (139b) 15,5-1,9.
 22 Fru Christiane Johnsson (144) 8,5-1,6.
 *Frk. Margrethe Johnsson.
 24 Arbm. Jens Kristian Jensen (147a) 9,3-2,1.
 26 Fhv. overlærer Laurits Peter Dam (148b) 16,0-1,7.

Tejnevej.

- Fhv. avlsbr. Niels Kristian Hansen (317b) 18,0-2,1.
 Gartner Carl Chr. Andersen (369da) 25,0-1,2.
 Brdr. Andersens handelsgartnerl (369ag) 115,0-20,3.
 Gartner Oluf A. Andersen.
 Gartner Albert E. Andersen.
 *Gartner Ivar Bach.
 *Gartner Borge Hansen.
 [Brdr. Andersen] (369dp) 8,0-2,1.
 Avlsbr. Harry K. Mikkelsen (311b) 8,0-25,0-9,2.
 *Husbest. frk. Esther Elisa Lund.
 Arbm. Otto Daniel Hansen (374e) 25,0-2,1.
 [Allinge-Sandvig kommune] (374b) 18,0-2,8.
 *Stenhugger Kristian A. Olesen.
 Avlsbr. William Mikkelsen (369az) 10,0-19,0-8,9.
 *Medhj. Werner Kr. Olesen.
 Servitrice fru Anna Marie Nielsen (369e) 14,0-1,2.
 Vognm. Frank Holm (324f) 10,0-1,3.
 *Arbm. Arne Holm.
 [Elith Bornack] (374am) 4,9-0,8.
 [Edm. Holm og Dagny Jørgensen] (374al) 3,0-0,3.
 [Tandlæge Hans Chr. Holm] (374k) 28,0-3,1.
 [Tandlæge Hans Chr. Holm] (374l) 18,5-1,8.
 [Eli Frandsen] (369de) 9,0-1,2.
 [Ingeborg Askov-Jensen] (374m) 9,0-0,8.
 [Rektor Carl Dinesen] (374n) 23,0-8,2.
 [Martha Bjørn Andersen] (374p) 7,5-1,2.
 [Fru Anna M. Hansen] (374ad) 14,0-1,2.
 [Ingeborg Kofoed] (369dq) 4,0-1,2.
 [Fru Anna Bjørn] (374t) 21,0-3,3.
 [Fru Rosa Asvarisch] (374ai) 7,5-0,8.

Teaterstræde.

- 1 Stenhugger Ernst W. Jonasson (70) 8,5-0,9.
 *Kommis Tonny Hansen.
 *Arbm. Mogens Andersen.
 *Arbm. Ejner M. Hansen.
 3 Fhv. avlsbr. Peter August Larsen (69a) 9,0-0,5.
 *Stenhugger Viktor A. Jensen.
 5 Kogerske frk. Barbra B. Nielsen (69b) 9,0-0,6.
 *Stenhugger V. Johannes Karlsen.
 7 Stenarb. Karlo Westh Riis (68) 4,5-0,5.
 *Arbm. Werner Riis.
 *Arbm. Villy Johs. Larsen.
 9 Skomager Hans Fr. Jørgensen (67) 3,0-0,8.
 11 Fru Margrethe Lyster (65) 5,0-2,0.
 13 Fru Karen M. Olsen (66a) 8,5-0,7.
 2 Gæstgiver Andreas Christensen (63a) 52,0-8,8.
 *Gæstgivergaarden.
 2 Arbm. Leo A. Bengtson (64) 4,5-0,8.
 4 Fru Elise Anine Bendtsen.

Toldbodstræde.

- 1 Fru Emmy Hansen (50f) 17,5-1,5.
 *Arbm. Aksel Jensen.

- *Telefonistinde frk. Anna Marie Jensen.
 3 Fhv. Skovløber Andreas V. Lind (50I) 4,0-0,3.
 5 Arbm. Charles Willy Hansen (50b) 8,0-0,5.
 7 Stenarb. Emil Kr. Andersen (50e) 8,0-0,5.
 9 Fisker John P. Petersen (50i) 8,5-0,9.
 2 Maskinist Aage Christensen (40) 9,0-1,0.
 4 Overlærer fru Anna Larsen (41f) 15,0-1,7.

Torvet.

Allinge rådhus (105b) 53,0-3,8.

Vangevej.

- 1 Stenarb. Poul Emil Møller (212e) 19,5-1,6.
 3 [Karl Johs. Stange] (212f) 7,5-0,5.
 *Arbm. Hans Peter Rasmussen.
 5 Fhv. gasværksarb. Peter L. Nielsen (212g) 9,5-0,8.

Vestergade.

- 1 Skomagerm. Carl Larsen (86) 24,0-1,4.
 *Eksp. Eyvind Larsen.
 3 [Allinge-Sandvig kommune] (se Kirkepladsen 2).
 *Fhv. fiskehdl. Karl Johs. Jakobsen.
 *Kunstmaler Svend Aage Arvidsen.
 7 Smedem. William Karlsen (84a) 17,0-2,5.
 9 Fru Anna Holm Kofoed (84c) 14,0-0,8.
 11 [Fhv. arbm. Andreas P. Gudbergens arv.] (84b) 12,0-1,9.
 *Arbm. Karl Anton Gudbergens.
 13 Fru Jane K. Madsen (119d) 6,7-0,4.
 2 Avlsbr. Aage Thor Nielsen (66c) 10,5-11,5-24,6.
 *Arbm. Erik Hansen.
 4 Stenhugger Hans Anker Funch (83i) 13,0-1,3.
 8 Stenhugger Kaj Kr. Møller (83g) 13,5-1,1.
 10 [Forst. Johannes Pedersen] (211v) 12,6-1,0.
 *Malerm. Hans Fält-Larsen.
 *Stenhugger Alfred J. Vesterdahl.
 12 Karetmager A. Melby Christiansen (211t) 21,5-2,0.
 Distriktsjordemoder fru Melby Christiansen.
 *Husass. frk. Inger S. Christiansen.
 *Frk. Jensine Christiansen.
 *Fru Anna Nielsen.
 *Fisker Carl Balsløv.
 14 [Fru Betty Kure] (212i) 27,0-1,3.
 *Mekaniker Bernt A. Karlsen.
 *Arbm. Pauli Rømer.
 *Købm. Gunnar Pedersen.
 16 Stenarb. Jøllus A. Kjøller (212b) 19,5-2,5.
 18 Bygm. Carl P. Hermansen (212a) 18,0-3,6.
 20 Allinge præstegaard (206) 45,0-5,8.
 *Sognepræst Jørgen N. Langhoff.
 22 [Købm. E. M. Bech] (122m) 19,0-1,8.
 *Fru Inger Hansen.
 24 Rentrice frk. Anna Marie Olsen (122n) 21,0-1,9.
 26 [Allinge-Sandvig kommune] (122i) 24,0-3,4.
 28 Fru Karen Sommer (122k) 19,0-1,6.
 30 Sekretær Kaj Pedersen (122h) 20,0-2,4.
 *Lærer Osvald Jensen.
 32 Fhv. avlsbr. Ejner Blem (220h) 19,5-2,0.
 34 Møllecejer Emil C. Ipsen (221b) 30,0-1,8.
 34 Avlsbr. Svend Ove Kofoed (109) 9,7-30,0-19,1.
 *Fru Anna Kofoed.
 *Typograf Vagn Kofoed.
 *Kusk Otto Hansen.

Vinkelstræde.

- 1 Arkitekt Leif Petersen (73c) 22,5-3,1.
 Salon Frisenette, v. fru Lovise Petersen.
 *Tobakshdl. Johan V. Madsen.
 2 Hotelejer fru Helga S. Andersen (59) 60,0-4,0.
 Grønbechs Hotel.

Østergade.

- 1 Mekaniker Børge Truelsen (108) 4,0-0,2.
 3 Avlsbr. Thormod G. Holm (106) 3,4-41,5-11,2.
 *Fru Augusta Holm.
 5 Pensionatsejer Peter Aloth Larsen (105a) 35,0-5,5.
 7 [Fhv. hotelejer Fr. Bidstrup] (104) 15,0-3,3.
 *Stenarb. Torry E. Johnsen.
 *Fru Elsebeth Kai-Sørensen.
 9 Fru Marie Kristine Hansen (102c) 16,0-1,0.
 *Husbest. frk. Ellen Jensen.
 *Servitrice frk. Edith G. Thygesen.
 11 [Allinge posthus] (se Kirkeg. 8).
 *Postm. Harry H. Nielsen.
 2 Bankass. Villy N. Riis (184) 14,0-0,9.
 4 [Professor Kaare Grønbech] (185b) 3,3-0,3.
 4 [Professor Kaare Grønbech] (185c) 4,0-0,4.
 6 [Fru Estrid Witthaus] (185a) 3,0-0,3.

- 8 [Fru Anna M. Hansen] (186) 13,0,2,2.
 *Arbm. Emil A. Olausen.
 10 Fhv. arbm. Jens Peter Lund (187) 7,0-0,6.
 12 [Dampskibseksp. Arthur Holm] (188a) 30,0-5,9.
 *Fru Kirsten Wolf.
 *Arbm. A. William Jakobsen.
 *Gasværksarb. Svend Aage Jakobsen.
 *Arbm. Arne G. Jakobsen.
 *Arbm. Kaj V. Nybo.
 *Arbm. Niels G. Thønnings.
 14 Kontorist frk. Rigmor Nielsen (189b) 12,0-1,2.
 *Husbest. frk. Elvira Pettersson.
 16 [Vognm. Ejvind Holm] (se Østerg. 18).
 *Fhv. stenhugger Poul Hansen.
 18 Vognm. Ejvind Johs. Holm (189a) 42,0-4,5.
 *Gartnermedhj. Hans Chr. Jørgensen.
 *Fhv. brændehdl. Emil Fr. Holm.
 *Arbm. Vagn L. Kjøller.
 *Tømrer Jens V. Lintrup.
 *Fru Andrea M. Olsen.
 *Husass. frk. Petra Dorthea Olsen.

- *Arbm. Charles Pedersen.
 *Fhv. stenhugger Emil Th. Krak.
 *Arbm. Karl Vilhelm Nielsen.
 *Fru Elisabeth Svendsen.
 20 [Sagf. Erik Becker] (190a) 11,0-1,6.
 *Fhv. arbm. Andreas G. Nielsen.
 *Stenhugger Karl A. Nielsen.
 22 Fru Anna Marie Nybo (190b) 5,0-0,3.
 24 Forstander Hans M. Lund (191) 25,0-4,3.
 26 Vognm. Poul Nielsen (192) 17,0-1,8.
 26 Montør Emil F. Hansen (194c) 28,0-3,2.
 28 [Allinge brugsforening] (194a) 21,0-7,4.
 *Fru Esther Kofoed.
 30 Hotelejer Eyvind Arndal (195) 115,0-8,5.
 *Damefrisørinde Betty Niensens salon.
 *Barberm. R. Kvistgaard Hansens salon.
 *Kiosken v. Axel Mauritsen.
 Allinge-Sandvig Fiskesalgforening 65,0 (lejet gr.)
 Kjærenæs Fiskehermetikfabrik v. Poul Jørgensen
 (201) 30,0-0,5.
 Søndre Rogeri v. fru Helga Madsen 10,0 (lejet gr.)

Sandvig

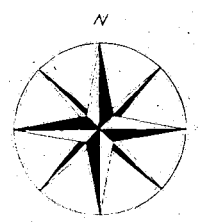
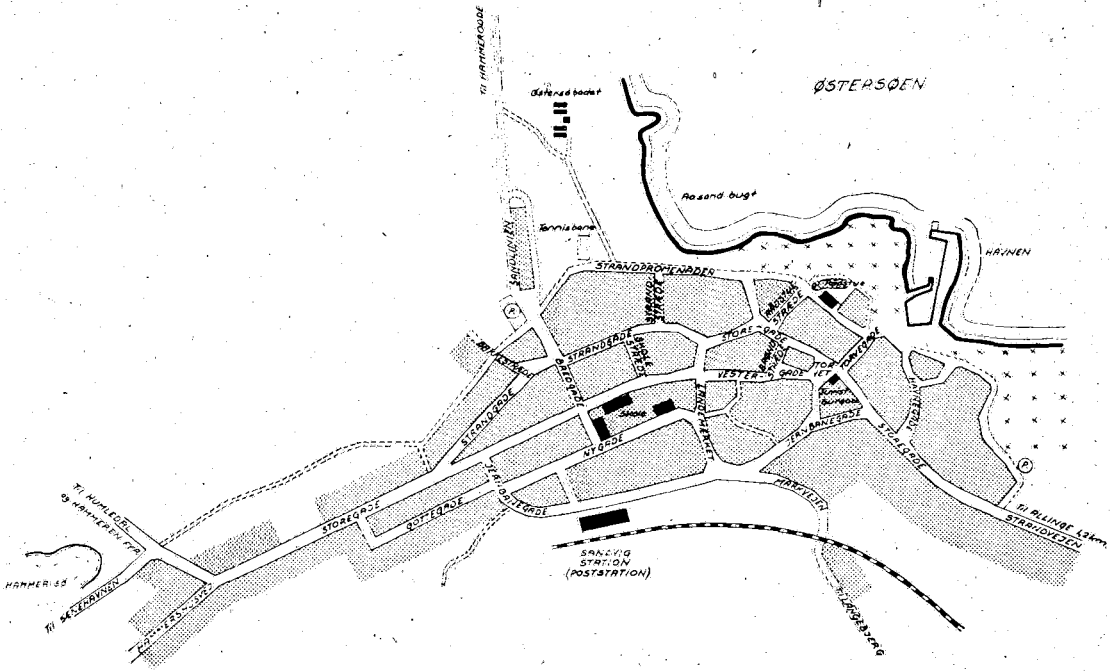

1:2000

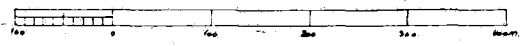

Gaderegister for Sandvig

Bredgade.

- 1 [Olga og Emmy Alexandersen] (14d) 30,0-1,4.
Købm. frk. Emmy Alexandersen.
- Købm. frk. Olga Alexandersen.
- 3 Kirkelig Forening for Indre Mission (58b) 13,5-0,8.
- 5 Fru Marie M. Jensen (6b) 7,7-0,4.
- 7 [Bygm. Peter H. Møller] (6a) 7,7-0,7.
- 4 CF-mester Villy M. Petersen (57c) 9,0-0,5.
- 6 Fisker Arnold Petersen (57d) 9,5-0,5.
- 8 Fhv. arbm. Karl Chr. Mortensen (57e) 14,0-0,8.

Brøndstræde.

- 1 [Søren Hastrup Nielsen] (48) 35,0-5,2.
- *Korporal Leif Herluf Nielsen.
- *Fru Esther Alice Jensen.

Bækkestræde.

- 1 Fhv. stenarb. Ole Martin Olsen (2b) 5,2-0,5.
- 3 Fisker Carlo P. Larsen (3) 8,0-0,6.
- 5 Tandlæge, dr. chir. dent Henrik A. Bruun (369bb) 33,5-3,3.
- 2 [Fru Ella Mauritsen] (4a) 8,7-0,7.

Gottegade.

- 1 [Bygm. Kr. og Johs. Linds Snekerværksted] (7ap) 6,5-0,5.
- 3 Bygm. Johannes Lind (7i) 13,0-0,9.
- *Arbm. Karl Gustav Månsson.
- 5 Chauffør Alfred Mattisson (7x) 8,0-0,4.
- 7 [Frk. Oda Fjeldbøgel] (7y) 8,0-0,5.
- *Fhv. stenhugger A. Theodor Pedersen.
- *Murerm. Poul Johs. Nielsen.
- 9 Fhv. stenhugger Herman Niëlsson (7z) 8,0-0,6.
- 11 Fru Kristine Pedersen (7æ) 8,0-0,6.
- 13 Stenhugger Bernhard J. Jensen (7ø) 9,0-0,6.
- 15 Bygm. Kristian Lind (7aa) 9,5-1,6.
- 2 Fisker Hans Peter Larsen (7b) 12,0-1,3.
- *Chauffør Fred Sonne Nielsen.

Hammeren.

- Hammeren Fyr (365) 190,0-2,8.
*Fyrass. Arne Høeg Mikkelsen.
*Stenhugger Børge Svendsen.

- Hammerodde Fyr (369i) 100,0-0,6.
*Fyrm. Marinus Andersen.
*Matros Svønn A. Andersen.
*Overfyrrasser Niels Isak Jensen.
*Fyrrasser Herluf V. Pichering.

Hammershusvej.

- Kunstmaler Yagn Christensen (369dt) 8,5-1,3.
Pensionatsejer fru Herdis Marie Hansen (2c) 30,0-3,0.
*Fru Marie Sofie Jensen.
Fhv. tømmerm. Ferdinand Larsen (1æ) 33,0-7,0.
Proprt. Hans Jørgen Sommer (1a) 125,6-139,1-79,1.
*Husbest. frk. Laura Larsen.
[Fru Lykke Madsen] (1ah) 29,0-7,2.
Hotelejer Kaj Otto Madsen (2a) 11,9-125,0-12,5.
Nationalmuseet (1a) 38,0-20,0.
Nationalmuseet (2b) 9,3-0,3.
*Opsynsm. Søren M. Jensen.
*Husbest. frk. Johanne M. Mortensen.
Vognm. Herluf Th. Lind (369h) 20,0-3,5.
[Fabr. Peter Hjorth] (1b) 21,0-6,3.
Hotelejer Magnus J. Kjær (1a) 105,0-9,1.
Driftsbest. Edwin M. Andersen (1d) 31,0-2,7.
Vandrerhjemsvært Villiam Adler Larsen (1ac) 30,0-2,8.
Blanchés Hotel (1r) 140,0-10,8.
Motorvognsfører Svend Aage Jensen (1ad) 28,0-3,6.
[Frk. Thora Borch] (1aa) 7,8-2,8.

Havnegade.

- 1 Fisker Karl Andreas Hammer (30) 13,0-0,9.
- 3 Frk. Mathilde Bendtsen (31a) 7,0-1,4.
- 5 [Jens og Gudrun Steffensen] (27d) 80,0-3,8.
- 7 [Revisor Rud. Holm] Strandhotellet (16b) 260,0-16,3.
- 2 Stenhuggerform. Poul M. Hansen (36a) 9,7-0,7.
- 4 Stenhugger Sten H. Andersen (36c) 8,5-0,4.
- 4b [Fru Marie Camradt] (36d) 9,0-0,7.
- *Stenhugger Willy Edvin Jensen.
- 6 Stenhugger Louis H. Hansen (35a) 7,0-0,5.
- 8 Fru Jenny Larsen (34) 7,5-0,6.
- *Fisker Bent Otto Larsen.
- *Stenhugger Emil Thure Henriksen.
- 10a [Emil Larsen] (38d) 9,0-0,6.
- 10b [Fhv. hotelejer Fr. Bidstrup] (38c) 17,5-2,1.
- 10 *Motorvognsfører Kaj Adolf Ekvall.
- 12 Skomagern. Karl S. Madsen (33) 5,0-1,1.
- 14 [Borgm. Alfr. Pedersen] (32a) 8,0-0,3.
- *Stenhugger Ejner J. Jørgensen.
- 16 Borgmester Alfred Pedersen (32b) 7,0-0,5.
- 18 Allinge-Sandvig kommune, Raadstuen (15a) 5,5-0,7.

Humledal.

- [A/S Vald. Handberg] (369bf) 16,7-0,7.
*Fisker Aage Ivan Mortensen.
*Fru Anna Månsson.
*Stenhugger Helmer Aksel Jensen.
*Stenhugger Peter A. Olsen.
*Stenhugger Oluf Emil Nielsen.
Vald. Handbergs Stenhuggerier og Stenbrud A/S (1d) 50,0-18,5.

Jernbanegade.

- 1 Avlsbr. Jens Peter Rasmussen (40b) 7,9-41,1-18,1.
- 3 Rentier Hans Peter Hammer (75) 10,3-1,3.
- 5 [Fhv. hotelejer Fr. Bidstrup] (78b) 7,0-1,2.
- *Arbm. Karl K. Koføed.
- 7 [De bornholmske jernbaner]
- *Baneform. Ejvind Augustsen.
- 2 Formand Kaj R. Rømer (42a) 11,0-0,8.
- 4 [Maskinn. Karl Aa. Holm] (43d) 12,5-0,6.
- *Fru Anna Oliva Mortensen.
- 6 Pensionatsejer Theodor A. Hammer (43c) 28,0-1,7.
- 10 Bagerm. Jørgen Wang Hansen (76) 7,8-1,3.
- 12 [Fru Jenny Koføed] Jernbanehotellet (15a) 28,0-4,7.
- *Hotelbest. Poul H. Lintrup.
- 14 Hotelejer Richard Nielsen, Turisthotellet (140) 34,0-3,7.

Landemærket.

- 1 Avlsbr. fru Jenny Helene Koføed (52) 14,2-34,5-20,0.
- *Medhj. Arne Koføed.
- 3 Pensionatsejer Emil J. Andersen (67) 10,3-60,9-20,9.
- 2 Avlsbr. Chr. Roed Christensen (55c) 6,4-34,5-16,0.

Langebjerg.

- Allinge-Sandvig vandværk (20b) 15,0-0,8.
Fru Elin Andersen (23d) 8,5-0,6.
[L. Mahler Jørgensen] (8d) 3,0-0,5.
[Fru Helene Olak] (62a) 3,0-1,5.
[Fru Villadsen] (23c) 15,0-1,5.
[Fru Juncker Andersen] (8b) 7,5-1,4.

Markevejen.

- Formand Ernst V. Adolfsen (146c) 8,5-0,8.
[Fru Ellen Rønne] (146b) 8,0-0,9.
*Stenhugger Vejner S. Hansen.

Nygade.

- 1 Arbm. Harry Nielsen (15e) 13,0-1,1.
- 3 Fru Kristence Asmunsden (15f) 12,8-0,8.
- 7 Sandvig Drugsforening (15c) 42,0-6,0.
- *Uddeler Karl Peter Madsen.

- 9 Arbm. Georg S. Pedersen (14p) 8,5-0,8.
 11 [Hotelejer F. Neirup Jensen] (14q) 8,5-0,7.
 13 Fru Dagny Larsen (14u) 8,0-0,6.
 15 Stenarb. Poul Erik Thyge (14v) 7,5-0,6.
 17 Arbm. Poul Ottó Larsen (14x) 8,0-0,6.
 19 Bagersv. Jørgen Andersen (14y) 8,5-0,9.
 21 [Kammer Knud Jørgensen] (14aa) 12,0-0,9.

Raadstuestræde.

- 1 [Fhv. hotelejer Fr. Bidstrup] (23) 5,5-0,6.
 *Fisker Jørgen Vesth.
 3 *Fisker Kaj Arne Larsen.
 *Repr. Harald Dam Marcher.
 4 Pen. lærerinde fru Ingeborg Bohn (se Raadhusstr. 6).
 6 Kunstmaler Hans Helving (21) 18,0-2,8.

Sandlinien.

- 1 [Jørgen Kofoed] (369ao) 2,5-0,9.
 6 [Allinge-Sandvig kommune] (15c) 7,0-0,6.
 *Fhv. arbm. Christian V. Pihl.
 *Fisker Børge V. Pihl.
 8 Fhv. stenhugger Hjalmar Hansson (15d) 7,5-0,6.
 10 [Allinge-Sandvig kommune] (15e) 7,0-0,6.
 *Fhv. arbm. August Mattsson.
 12 Fisker Julius P. Møller (15f) 7,5-0,8.
 *Fisker Svend Aage Møller.
 14 Fru Huida Mortensson (369am) 7,5-0,8.
 *Stenhugger Tage H. Mortensson.
 *Stenhugger William H. Mortensson.
 16 [Allinge-Sandvig kommune] (369an) 7,0-0,8.
 *Fhv. stenarb. Oluf J. Jensen.
 18 Snedkersv. Poul R. Jensen (369ao) 7,5-0,8.
 *Fhv. stenhugger Hans Oluf Nielsen.
 20 Ass. frk. Martha Olsen (369ap) 7,0-0,8.
 22 Arbm. Karl Otto Møller (369aq) 7,0-0,8.
 24 Stenhugger Kaj Romer (369ar) 7,5-0,7.
 26 Stenhugger Ove Peter Larsen (369as) 8,0-0,7.
 28 Skibsfører Knud Kr. Kühnau (369at) 7,5-1,2.

Skolestræde.

- 1 Viktualiehdl. fru Karla B. Nielsen (57f) 20,5-1,8.
 *Fru Elise Hansine Hansen.
 2 Fru Margrethe F. Baasch (56b) 13,5-2,1.

Slotslyngen.

- [Statens forstvæsen] (1b) 23,9-9,7.
 *Skovløber Victor Madsen.
 Vald. Handbergs stenhuggerier og stenbrud A/S
 (1v) 45,0-4,1.

Storegade.

- 1 [Fru Thora Kristensens arv.] (148c) 22,0-4,0.
 5 Kunstmaler Svend Kr. Nielsen (39a) 16,0-3,5.
 7 *Fru Karen Marie Nielsen (se Storeg. 5).
 9 Avlsbr. Ejner Andersen (29) 9,2-39,0-18,2.
 *Medhj. Henrik Nielsen.
 11 Rejsefører Hans P. Jacobsen.
 *Fisker Lars H. Christoffersen.
 *Fisker Erland Uno Petersson.
 15 [Allinge-Sandvig kommune] (62a) 62,0-9,3.
 *Mester Poul Georg Dolleris.
 *Postb. Ansgar M. Elleby.
 19 Vognm. Villy Chr. Madsen (61a) 11,5-0,9.
 *Fhv. skomager Christian Madsen.
 21 [Hotelejer F. Neirup Jensen] Alexandersens hotel
 (14ai) 110,0-4,6.
 23 Bornholms baptistmenighed (14s) 13,5-1,7.
 25 [Emmely Alexandersen] (14a) 18,0-3,1.
 *Gasværksarb. Jan B. Andersen.
 27 Smedesv. Karl A. Madsen (379b) 10,5-2,1.
 *Eksp. frk. Karen Marie Madsen.
 29 Skrædderm. Hans Peter Hansen (379d) 13,0-0,6.
 31 Købm. Orla Sonne-Mortensen (7c) 23,0-1,0.
 33 Fru Marie G. Kuhre (7ao) 9,0-0,6.
 35 Kasernearb. Viggo A. Hansen (7e) 9,5-0,7.
 37 Bagerm. Edmund Andersen (7f) 45,0-2,6.
 39 Fru Marie Nielsen (7h) 13,0-0,9.
 *Malerinde frk. Rigmor Marie Nielsen.
 41 Fhv. stenhugger Hans Nielsson (7q) 9,0-0,7.
 43 Fhv. stenhugger Otto Nielsen (7r) 13,5-2,1.
 *Stenhuggerm. Andreas Holm Nielsen.
 45 Formand Harald Mogensen (7a) 10,6-2,2.
 47 Fru Anna Oline Braun (7af) 9,5-0,6.
 *Fisker Carl Andersen.
 *Fisker Leif Andersen Braun.
 49 Stenarb. Karl Oskar Jensen (7t) 9,0-0,9.
 51 Stenhugger Gustav Gummeson (7s) 9,0-0,9.
 53 Stenhugger Thorvald Mogensen (7an) 8,5-0,8.
 55 Stenarb. Ferdinand Chr. Baasch (7am) 8,0-0,6.
 57 Smedesv. Hans Peter Didriksen (71) 9,5-1,1.
 59 Fisker Louis V. Møller (3d) 11,5-0,6.
 61 Fhv. stenklober Klaus E. Svensson (3e) 9,5-0,7.
 63 [Fru Helga Hansen] Atholdshotellet (3f) 18,0-2,2.
 *Fhv. sporvejsarb. Andreas M. Thyge.
 *Arbm. Johannes Andersen.
 65 Arbm. Louis A. Lind (3k) 11,5-1,5.
 67 [Fru Ruth Rasmussen] (3g) 15,5-2,0.
 69 [Andreas Thyge] (3c) 16,0-1,8.
 2 Stenarb. Ernst Jørgen Holm (38e) 16,5-1,7.
 *Fisker Knud Johs. Romer.
 6 [Fru Ane Kofoeds arv.] (38g) 15,5-2,4.
 8 Fisker Poul Ole Hammer (38a) 19,0-3,7.
 10 Fhv. arbm. Thorvald Pedersen (28) 10,0-1,8.
 12 Fhv. fisker Karl J. Hammer (27b) 20,0-1,0.
 *Fisker Poul A. Månsson.
 14 Malerm. Poul A. Didriksen (27a) 17,5-4,6.
 *Fru Nielsine Hammer.
 16 Fhv. hotelejer Frederik Bidstrup (25) 13,0-1,6.
 18 [Fhv. hotelejer Fr. Bidstrup] (24) 4,0-0,5.
 20 [Fhv. hotelejer Fr. Bidstrup] (13) 54,3-9,6.
 *Stenhugger Svend Aage Jørgensen.
 22 *Fisker Frits Fr. Larsen.
 24 [Revisor Rud. Holm] hotel Strandslot (12a) 150,0-14,7.
 26 Købm. Valdemar Maribo (12c) 25,0-1,8.
 30 Konditoriejer Albert Arvidsen (56a) 23,0-1,8.
 *Smedesv. Henning R. Jørgensen.
 32 [Insp. Niels Gejlberg] (57h) 10,5-1,5.
 34 [Restaurator Albert Arvidsen] (57a) 4,6-1,6.
 36 Slagterm. Johan Chr. Phillippsen.
 *Bogh. Erik Stig Andersen.
 38 Fhv. Snedkerm. H. Theodor Jørgensen (58c) 15,5-1,1.
 *Fru Kate Bay Svendsen.
 40 Stenhugger Ricard S. Mortensen (379a) 10,5-1,5.
 42 Stenarb. Peter Pedersen (369n) 7,0-1,7.
 44 Arbm. Klaus Emil Klausen (369p) 7,0-0,6.
 46 Fhv. Stenarb. Viktor E. Jensen (369q) 6,5-0,6.
 48 Mejerist Børge Kure Pedersen (369r) 6,5-0,6.
 50 Fhv. stenarb. J. P. Andreas Andersen (369s) 6,5-0,6.
 52 Fhv. arbm. Thorvald Thomsen (369t) 6,5-0,6.
 54 [Allinge-Sandvig kommune] (369u) 6,0-0,6.
 *Frk. Olga Haagensen.
 56 [Allinge-Sandvig kommune] (369v) 6,0-0,6.
 *Chaufør Harald Hansen.
 58 [Allinge-Sandvig kommune] (369x) 6,0-0,6.
 *Fhv. skomager Oskar Emil Olsen.
 60 [Allinge-Sandvig kommune] (369y) 6,0-0,6.
 *Fru Karen Haagensen.
 62 [Allinge-Sandvig kommune] (369z) 6,0-0,6.
 *Husass. frk. Ruth Paahlsson.
 64 [Allinge-Sandvig kommune] (369æ) 6,0-0,6.
 *Fru Jenny Andersen.
 *Arbm. Georg Peter Holm.
 66 [Allinge-Sandvig kommune] (369ø) 6,0-0,6.
 *Fhv. stenhugger Oluf Peter Nielsen.
 *Stenhugger Svend R. Nielsen.
 68 [Allinge-Sandvig kommune] (369aa) 6,0-0,6.
 *Fhv. arbm. M. S. Mikkelsen.
 70 [Allinge-Sandvig kommune] (369ab) 6,0-0,6.
 *Fru Elise Jensen.
 72 [Allinge-Sandvig kommune] (369ac) 6,0-0,6.
 *Fhv. Stenarb. Martin Haakansson.
 74 [Allinge-Sandvig kommune] (369ad) 6,0-0,6.
 *Fru Laura H. Hansen.
 76 [Allinge-Sandvig kommune] (369ae) 6,0-0,6.
 *Fhv. stenhugger Christen Thomsen.
 *Syerske fru Karen Marie Thelin.
 78 [Allinge-Sandvig kommune] (369af) 6,0-0,6.
 *Fhv. arbm. Anton Kr. Pedersen.
 *Bankass. Viggo A. Pedersen.
 80 [Allinge-Sandvig kommune] (369ag) 6,5-1,1.
 *Fhv. økonoma frk. Laura K. Nielsen.
 88 [Fru Henry Pedersen] (369aae) 13,0-1,9.
 *Fisker Tage Heffel Olsen.
 90 Fhv. form. Marius Emil Hellesen (369av) 10,0-1,7.
 92 Stenhugger Henry V. Nielsen (369au) 10,5-2,2.

Strandgade.

- 1 De bornholmske jernbaner (55a) 7,8-0,8.
 Sandvig rutebilstation.
 3 [Elektriker Arnold Rasmussen] (55b) 9,5-1,9.
 *Fisker Helge Møller.
 7-13 [Kaj og Knud Jørgensen] (58a) 25,5-6,9.
 7 Fyrtårn Knud V. Jørgensen.
 9 *Fru Johanne Jørgensen.
 11 Fisker Kaj V. Jørgensen.
 11 *Gartner Niels Peter Petersen.
 13 *Stenhugger Harry Heffel Olsen.
 17 Fhv. Baadfører Hans J. Friberg (59) 13,0-3,6.
 2 [Revisor Rud. Holm] (11c) 11,5-0,7.

Gaderegister for Hasle

Almestræde.

- 1 Snedkerm., brandinsp. Henrik Vesth (11b) 20,0-2,1.
- *Enkefru Marie Vesth.
- 3 Fru Amalie Finne (184a) 6,0-0,7.

Byledgade.

- 1 Rentier Ludvig Lund (94a) 6,0-1,2.
- 3 Arbm. Poul Aage Madsen (95) 5,0-0,3.
- 5 Børstenbinder Frode Pedersen (93) 11,6-1,0.
- 7 Revisor Povl Sommer (96c) 18,0-1,7.
- *Fru Rigmor Sommer.
- 9 Avlsbr. Harald Madsen (96a) 7,3-34,0-17,7.
- 2 Bygm. Christian Pedersen (101a) 20,0-0,9.
- 4 Købm. frk. Marie Svendsen (101b) 18,0-1,0.

Dambakken.

- [Hasle kommune] (120d) 16,0-2,0.
- *Murersv. Osvald Westh.
 - *Arbm. Hans Chr. Sommer.
- [Hasle kommune] (120e) 16,0-2,0.
- *Arbm. Svend Aage Schjøtt.
 - *Chauffør Holger Jensen.
- [Hasle kommune] (120f) 16,0-2,0.
- *Arbm. Osvald Olsen.
 - *Arbm. Anthon Kofoed.
 - Snedkersv. Knud Olsen (120g) 20,0-2,5.
 - *Rentier Anton Peter Thorsen.

Fælledvej.

- 1 Frk. Kristine Marcussen (131) 11,0-0,9.
- 3 Bagerm. Louis Jensen (134b) 35,0-2,4.
- 5 Frelsens Hær (134a) 10,0-1,1.
- 7 Snedkersv. Jens Due (137) 20,0-1,6.
- 9 Arbm. Rudolf Andr. Madsen (139) 9,0-2,1.
- *Arbm. Rud. Johannes Madsen.
- 11 Bygm. Axel Andersen (142f) 14,5-1,2.
- 13 Fru Hansine Jensen (142a) 13,5-1,0.
- *Arbm. Knud Jensen.
- 15 Blavler Anker Ipsen (142b) 16,5-4,1.
- 21 Pens. kvartermester, strandfoged Viggo Jensen (143) 18,0-10,4.
- *Kontorist Torben Jensen.
- 23 Skoleinsp. Aage K. Hansen (markj. 117b) 17,0-1,6.
- *Kontorist frk. Aase Hansen.
- 25 Smedesv. Johannes Sonne (markj. 117c) 13,0-0,9.
- 31 Snedkersv. Hans Peter Olsen (markj. 119b) 17,5-1,6.
- 33 Murersv. Janus Lind Holm (markj. 119c) 18,0-1,7.
- 37 [Hasle kommune] (markj. 120a) 2,1-30,0-26,8.
- *Arbm. Peter J. Petersen.
- *Fru Olga Munch.
- 41 Chauffør Sigurd Jensen (markj. 122c) 18,5-1,9.
- 43 Gadeform. Paul Christensen (markj. 122b) 18,0-1,7.
- 45 Vognm. Herman Olsen (markj. 148) 17,0-3,2.
- *Rentier Anders Olsen.
- *Arbm. Arne Bertelsen.
- 49 Rentier Richardt Jensen (markj. 149d) 9,0-2,6.
- 51 Rentier Jørgen Rømer (markj. 149e) 18,0-2,5.
- *Keramiker frk. Esther Rømer.
- 53 Fhv. borgmester Alfred Regnerus (markj. 149f) 24,0-2,5.
- 55 Fru Ragnhild Jönsson (markj. 149g) 12,0-1,4.
- 57 Fru Esther Kristensen (markj. 149h) 12,0-1,4.
- *Gaardkarl Edgar Jensen.
- 59 Kømmer, branddir. Poul P. Bendtsen (markj. 149c) 31,0-3,3.
- 61 Arbm. Godhardt Jensen (markj. 149b) 9,0-1,9.
- 2 Avlsbr. Ejnar Hansen (165) 10,5-40,0-21,1.
- *Arbm. Louis Marcussen.
- 4 Arbm. Erik Attle (160) 15,0-1,5.
- *Fru Marie Attle.
- 6 Skrædderm. Svend Aage Kruse (159) 15,0-1,3.
- 8 Chauffør Ove Jensen (156k) 9,0-0,6.
- 10 Arbm. Henry Lind (156d) 7,5-0,5.
- 12 Fisker Holger Nielsen (155a) 15,0-2,2.
- 14 Gaardskarl Hans Chr. Jensen (155b) 14,5-1,0.

- 16 Arbm. Herman Henriksen (154b) 13,0-0,8.
- *Rentier Ernst Olsen.
- 18 Rentier Børge Larsen (152) 9,5-0,6.
- 20 Rentier Lars Petersen (151b) 7,5-0,4.
- 22 Rentier Jens P. Jensen (145) 10,0-1,2.
- 24 Stenhugger August Andersen (144i) 7,0-0,5.
- 26 Overbetj. Thor Gaalaas-Hansen (144a) 22,1-4,6.
- 28 [Hasle kommune] vandrerrhjemmet (markj. 124a) 89,8-13,7.
- *Vandrerrvært Svend Aage Boss.

Gasværksvej.

- 1 Fru Regine Olsen (162b) 9,0-1,1.
- 3 Rentier Ludvig Dam (162a) 12,0-0,5.
- 5 Arbm. Herluf Lind (162c) 12,0-0,5.
- 7 Fisker Laurits Thorsen (162d) 12,5-0,7.
- 9 Smedesv. Richard Seerup (213a) 14,4-5,0.
- 11 [Hasle kommune] gasværket (213b) 61,8-14,4.
- *Best. Jens Kofoed Petersen.
- 2 Fru Marie Nielsen (164b) 7,0-0,6.
- 4 Rentier Kristian O. Finne (164c) 7,5-1,2.
- 6 Rentier Carl Løbner Olesen (164d) 8,5-0,5.
- *Rentier Anias Hansen.
- 8 Salgsbest. Johannes Finne (163d) 9,0-0,5.
- 10 Gasværksarb. Aksel Andersen (163c) 8,5-0,6.
- 12 Rentier Johannes Olsen (163f) 8,5-0,5.
- 14 Fisker Hans P. Lind (163g) 8,5-0,5.
- 16 Rentier Oluf Jartoft (163k) 8,5-0,5.
- 18 Oliehdl. Alfred J. Hansen (163a) 9,0-0,7.

Grønnegade.

- 1 Bagerm. Jørgen Kragh (28a) 55,0-5,8.
- 3 Avisbr. Kristian E. Hansen (136a) 7,8-31,0-19,0.
- 5 Fru Anna Reuss (136b) 12,0-0,6.
- 7 Rentier Laurits Jespersen (135f) 13,0-0,6.
- 9 [Pens. amtsfuldm. C. J. Koefoed] (135g) 12,0-0,6.
- *Frk. Astrid Koefoed.
- 2 Købm. fru Mathilde Jensen (132) 38,0-2,8.
- *Damefrisør frk. Grethe Jensen.
- *Eksp. frk. Else Jensen.

Gulerodsgade.

- 1 Rentier Karl Andersen (156a) 7,5-0,7.
- 3 [Fuldm. frk. Anna Hansen og avlsbr. Kr. E. Hansen] (156b) 9,0-0,9.
- *Arbm. Johannes Jensen.
- 5 Fhv. inkassator Valdemar Sjølander (156c) 8,0-0,7.
- 7 Arbm. Otto Pihl (156h) 7,5-0,5.
- 9 Arbm. Johannes Jørgensen (156i) 7,5-0,4.
- 2 [Maler Daniel S. Madsen, USA] (158a) 8,0-1,3.
- *Arbm. Karl Sjølander.
- 4 Fru Emilie Nielsen (158b) 11,5-1,2.
- *Matros Knud J. Rømer.

Havnegade.

- 1 Karetmagerm., sygekassekass. Victor Andersen (177) 19,0-3,6.
- 3 Rentier Jens Larsen (176) 14,0-2,5.
- *Rentier Thorvald Hansen.
- 5 Fisker Kristian A. Finne (199b) 14,0-0,5.
- *Skibsfører Carl J. Steenberg.
- 7 Fru Marie Hansen (209) 7,0-0,5.
- 9 Fisker Jens Finne (208) 7,0-0,5.
- 2 Fisker Herman Nielsen (198b) 14,0-0,8.
- *Fru Karen Hansen.
- 4 [Skibsfører Robert Nielsen, Søhøj] (189) 40,0-5,3.
- *Postbud Erik Pihl.
- *Snedkersv. Poul Jensen.
- *Arbm. Gudmund Hansen.

Havnen.

- 1 Hasle Toldkammer (180h) 29,0-2,9.
- *Toldforv. V. H. Gadeberg.

- 3 [A/S Grønbech & Co.] Havbo (187) 18,0-4,0.
 *Fisker Leo Nielsen.
 *Fisker Kristian Johs. Finne.
 *Rentier Alfred Pagels.
 5 Restauratør Aage Mortensen, Havnekroen (188c) 33,0-2,3.

Heroldsgade.

- 1-5 [Hasle kommune] (140) 17,0-2,2.
 1 *Arbm. Julius Hansen.
 3 *Frisørsv. Kjeld Christiansen.
 5 *Arbm. Poul Blom.
 *Frk. Gerda Hansen.
 7 Pens. postkører Niels Peter Lind (141b) 18,5-3,0.
 9 Postb. Per Albin Stoltz (141a) 17,0-1,4.
 11 Rentier Hjalmar Olsen (142d) 8,0-0,5.
 13 Rentier Magnus Larsen (142e) 9,0-0,6.
 2 Frk. Margrethe Koefoed (26e) 13,5-0,8.
 4 Baptistkapellet (133a) 10,0-2,2.
 6 Skomagern. Johannes Marcussen (135a) 14,0-0,7.
 *Husbest. Fru Sandrine Holm.
 8 Arbejdsn. Hans Peter Jørgensen (135c) 9,5-0,7.
 10 Rentier Oluf C. Tranberg (138b) 23,0-0,7.

Julegade.

- 1 Møbelhdl. Jens Jacobsen (103) 12,0-1,5.
 3 Arbm. Henning Sode (104b) 14,0-0,7.
 5 Ing. Peter Kreutzberg (104a) 14,0-0,9.
 7 Vognm. Jens P. Carlsen (102) 9,0-0,3.
 9 Arbm. John Andersen (108b) 8,5-0,9.
 11 Rentier Knud Vald. Jørgensen (124) 11,0-0,9.
 *Skomagersv. Helmer Westh.
 13 Fru Hedevig Thomsen (117) 5,0-2,0.
 2a Pens. lærerinde frk. Petra Koefoed (36f) 18,0-0,4.
 2b [Fru Ruth Jørgensen] (36g) 18,0-0,5.
 *Fru Margrethe Kofod.
 2c Vognm. Sigurd Nielsen (100a) 22,0-1,5.
 4 Fagforeningsform. Valdemar Sommer (101d) 21,0-1,2.
 *Arbejdsmandenes fagforening.
 6 Fru Emilie Westh (92 l) 9,5-0,5.
 8 Mekaniker Poul Rasmussen (92k) 11,0-1,3.
 10 Snedkersv. Edvard Lind (92c) 10,0-0,8.
 12 [Rentier Hans Chr. Kofoed] (92a) 14,0-5,2.
 *Arbm. Aage Schou.
 *Arbm. Haakon Ejby Hansen.
 14 Evang.-luth. Missionsforening (92n) 11,0-1,5.
 16 Rentier August Pedersen (91a) 15,0-1,8.
 *Syerske frk. Valborg Pedersen.
 18 [Hasle kommune] (91b) 1,5-0,1.
 *Brandstationen.

Kirkegade.

- 1 Servitricer frk. Else Ipsen (41b) 3,5-0,3.
 *Rentier Hans J. Ipsen.
 3 Arbm. Peter Kruse (112d) 11,0-0,6.
 5 Rentier Hans Drost (112b) 9,0-0,4.
 7 Malerm. Ludvig Marcussen (112c) 11,0-0,6.
 9 Slagterm. Henry Holm (118a) 27,0-2,1.
 11 Arbm. Anton Olsen (122b) 6,0-0,5.
 13 Arbm. Knud Jensen (122a) 8,0-0,7.
 15 Glarm. Charles Svendsen (123) 12,0-2,0.
 *Fotograf Svend Aage Svendsen.
 17 Fru Anna Kofoed (126) 9,0-1,3.
 19 Overtoldbetj. Mogens Bjørnsen (127f) 13,0-0,7.
 21 Fru Anna Hulgaard (127e) 12,0-0,6.
 23 A/S Hasle Biograf og Forsamlingshus (50e) 34,0-1,9.
 25 Smedem. Knud Kjær (69c) 18,0-2,1.
 2 [Hans Ab. Kofoeds dødsbo] (92b) 16,0-8,0.
 *Rentier Hans Chr. Kofoed.
 *Rentier Carl A. Kofoed.
 *Frk. Elisabeth Kofoed.
 4 [Hasle kommune] Borgerskolen (90) 110,2-10,2.
 6-8 [Hasle kommune] (89a) 43,1-3,1.
 6 *Skolebetj. Christian Lind.
 8 *Arbm. Julius Petersen.
 10 Rentier Valdemar Hansen (88b) 7,5-0,3.
 12-14 [Overbetj. Valdemar Funch] (88a) 17,0-2,2.
 12 *Chauffør Harry Jensen.
 14 *Frk. Elisabeth Funch.
 *Arbm. Jens J. Jensen.
 16 Rentrice fru Paula Munch (73a) 9,5-1,0.
 18 Arbm., glarmager Harry Larsen (73b) 9,5-1,1.

Korsgade.

- 1 Skibsfører Robert Wang (10f) 12,0-0,5.
 3 Rentier Andreas Romer (10i) 10,0-0,5.
 5 Vognm. Karl Christensen (10g) 11,0-0,9.
 7 Fru Anna Jespersen (184d) 12,0-1,3.
 9 Fru Margrethe Holm (184b) 8,5-0,5.

- 11 Fisker Peter Hansen (184c) 8,5-0,5.
 13 Rentier Hans Espersen (185b) 13,1-1,1.
 15 Fru Thora Kreipke (185a) 9,5-0,6.
 2 Fisker Karl Vang (183a) 10,0-1,5.
 4 Arbm. Henry Mølbæk (183b) 6,5-0,2.
 6 Fisker Jens Peter Holm (183c) 7,0-0,3.
 8 Havnefoged Carl Pedersen (182d) 12,0-2,3.
 10 Smedesv. Thorvald Jensen (182c) 7,0-0,8.
 *Smedesv. Børge Jensen.
 12 Fisker Johannes Lind (182b) 10,0-1,0.
 14a Rentier Valdemar Nielsen (181b) 10,0-0,8.
 14b Fisker Louis Nielsen (181a) 10,8-1,5.
 16 Fisker Hans Peter Holm (180b) 17,0-1,3.
 18 Fisker Thorvald Finne (180g) 15,0-0,7.
 20 Smedesv. Knud Westh (180f) 8,0-0,5.
 *Fru Kamilla Jensen.
 22a [Fru Eleonora Krak] (180k) 3,5-0,2.
 *Arbm. Herman Jensen.
 22b Rentier Sigfred Mauritzen (180e) 4,5-0,4.

Krummevej.

- 1 Evangeliemenheden (121a) 16,0-1,2.
 *Chauffør Hans Peter Vesth.
 2 [De bornholmske jernbaner] (45i) 28,0-2,4.
 *Rutebilstationen.
 *Rutebilchauffør Alfred Bergmann.
 4 Frk. Laurentsine Munch (119) 7,0-0,6.

Løkkegade.

- 1 Gasyærksarb. Niels Chr. Jensen (219t) 19,0-1,3.
 3 Fru Thora Svendsen (219k) 9,0-0,8.
 5 Fisker Anders Holm (219 l) 9,0-0,8.
 7 Salgsbest. Henry Finne (219p) 12,2-0,8.
 9 Fisker Johannes Ipsen (219q) 12,2-0,8.
 11 Fisker Niels P. Nielsen (219n) 13,7-1,1.
 2 Malersv. Andre Schou (218 l) 11,5-0,6.
 4 Fisker Henry Finne (218m) 11,5-0,9.
 *Rentier Andreas Finne.
 6 Arbm. Kaj Petersen (219r) 15,0-0,9.
 *Fisker Harry Lind.
 8 Arbm. Valdemar Henriksen (219s) 14,0-0,7.

Malerstræde.

- 1 Fru Hedvig Funch (101e) 16,0-0,5.
 3 Stenhugger Edvard Hansen (101f) 15,0-0,5.
 * [Etatsraadinde Kofoeds legat] (101c) 28,0-2,1.
 *Fru Elsebeth Hansen.
 *Frk. Karoline Lund.
 *Fru Julie Hansen.
 *Frk. Eva Pedersen.
 *Frk. Anine Nielsen.
 *Frk. Sofie Jensen.
 *Fru Jane Jensen.
 *Frk. Sofie Jensen.
 2 Arbm. Helge Jensen (98) 5,0-0,4.

Nordre Tværgade.

- 1 Arbm. Karl Mortensen (62f) 11,0-0,6.
 3 Fisker Frede Olsen (62a) 10,0-0,4.
 5 Arbm. Herman Holm (65) 8,0-1,0.

Nygade.

- 1 Sadelmagerm. Christian Chr. Petersen (52d) 12,0-0,8.
 3 Brdr. Kjær's smedeforretning (52e) 23,0-2,1.
 *Fru Anna Kjær.
 5 Fisker Karl Ipsen (62c) 17,0-0,6.
 2 Avlsbr. Einar Madsen (68) 21,4-63,8-37,1.
 4 Malerm. Peter M. Schou (67b) 13,0-3,1.
 6 [Fru Paula Bjørklund Nielsen] (se Østerg. 29).
 *Rentier Kristian Christiansen.
 8 Stenhugger Knud Madsen (63) 9,0-1,0.
 *Rentier Anders Madsen.

Nørregade.

- 1 Hdl. Børge Jensen (7a) 16,2-1,0.
 3 Stenhugger Alfred Holm (7b) 8,0-1,1.
 5 Fru Margrethe Kofoed (6c) 6,0-0,5.
 7 Fru Janusine Pihl (6a) 13,0-3,1.
 9 Fru Hansine Sørensen (3b) 12,0-1,5.
 *Fisker Aksel Jensen.
 11 Fru Anna Johansen (3a) 11,0-3,3.
 13 Eksp. frk. Bodil Jensen (2b) 20,0-2,7.
 *K. Jensens Købmandsforretning.
 *Rentier Villum Jensen.
 15 Rentier Lorents Jørgensen (2a) 15,0-1,9.
 17 Arbm. Johannes Finne (1e) 12,0-0,8.
 19 Stenhugger Villy Finne (1f) 12,0-0,7.

- 21 Arbm. Konrad Johnsen (1b) 17,0-5,3.
 23 Murersv. Peter Pihl (1c) 10,5-0,6.
 25 Murersv. Knud Jensen (1d) 18,0-5,1.
 2 Autoforhdl. Max M. Jensen (56) 48,0-4,9.

Pilestræde.

- 2 Hasle og omegns brugsforening (50d) 65,0-19,5.
 *Uddeler Harald Nielsen.

Præstegade.

- 1 Rentier Karl Rasmussen (44c) 16,0-1,3.
 3 Blomsterhdl. Harry Olsen (112a) 17,0-1,6.
 *Fru Hulda Hansen.
 5 Inkassator Heimar Bergström (114) 6,0-0,9.
 7 Fru Kristine Vesterdahl (116) 5,0-0,5.
 2 [Fru Gunhilda Jacobsen] (111a) 19,0-1,6.
 *Arbm. Hans Chr. Hansen.
 *Rentier Jørgen Christian Pedersen.
 *Husbest. frk. Thala Pedersen.
 4 Slagterm. Knud Hamfeldt Pedersen (110) 26,0-1,0.

Raadhusgade.

- 1a Rentier H. P. Ancher Koefoed (179a) 14,0-1,2.
 1b Maskinarb. Hans Chr. Koefoed (179c) 15,9-0,9.
 3 Rentier Carl Jul. Petersen (14a) 15,0-1,0.
 9 Former Ernst Lind Holm (48c) 12,0-0,7.
 11 Fru Anna Pedersen (77a) 16,0-0,6.
 2 [Fru Agnes Jørgensen] (178a) 11,0-1,9.
 *Rentier Ludvig Kjølner.
 4 Arbm. Albert Pedersen (127b) 9,5-0,4.
 6 Tømrersv. Carl Bergmann (127c) 9,0-0,6.
 8 Arbm. Valdemar Pedersen (127a) 13,0-1,0.

Sandløkkegade.

- 1 Rentier Hans Peter Bech (108a) 8,0-0,6.
 3 Luthersk Missionsforening (92h) 10,0-1,2.
 5 [Fru Ellen Møller] (92p) 9,0-0,6.
 *Fru Anna Finne.
 7 [Fru Gunhilda Jacobsen] (92q) 9,5-0,8.
 *Rentier Andreas Skovgaard.
 9 Vognm. Harald Jensen (92r) 12,0-0,9.
 11 Fisker Knud Jørgensen (92s) 10,0-0,7.
 13 Fru Andrea Hansen (92t) 10,0-0,8.
 *Mælkehdl. Knud Hansen.
 15 Skræddersv. Poul Marker (92g) 9,5-0,9.
 17 Arbm. Hans Otto Pedersen (92f) 5,5-0,4.
 19 Rutebilchauffør Johannes Bergmann (92e) 5,5-0,4.
 2 Fru Petra Nielsen (130) 19,0-0,8.
 4 Rentier Hans Peter Hansen (129a) 8,0-1,3.
 6 Snedkersv. Aksel Jensen (26f) 8,0-0,5.
 8 Sadelmagersv. Robert Vejdiksen (107) 7,0-1,0.
 10 [Fru Paula Bjørklund Nielsen] (101g) 16,0-1,2.
 *Postb. Erik Drøst.
 12 [Hasle kommune] (94g) 15,0-1,4.
 *Lærer, kordegn P. Mahler Dam.
 14 Arbm. Jens Peter Holm (94f) 12,5-1,4.
 16 Renovator Charles Olsen (94e) 12,5-1,2.
 *Fru Andrea Kure.
 18 Gaardskarl Ludvig Vejdiksen (94d) 12,0-0,9.
 20 Murersv. Otto Jensen (94i) 13,6-2,0.

Sildetorvet.

- 1 Regnskabsfører Laurits Thorsen (172a) 6,5-0,3.
 3 Arbm. Aksel Olsen (173) 5,5-0,4.
 5 Fru Alma Nielsen (174) 5,0-0,4.
 7 Arbm. Vilhelm Jørgensen (175) 5,5-0,9.
 2 Malersv. Emil Olsen (166b) 6,0-0,5.
 4 Chauffør Poul Olsen (169) 6,0-0,5.
 6 Arbm. Karl Funch (170) 6,0-0,5.
 8 Arbm. Hans Peter Madsen (171) 5,0-0,4.

Slagterstræde.

- 2 [Gunhilda Jacobsen] (se Præsteg. 2).
 *Arbm. Svend Pihl.

Smedestræde.

- 1 Frk. Karoline Kure (135d) 9,0-0,9.

Storegade.

- 1 Fru Augusta Lund (33b) 18,0-4,1.
 3 Rentier Ludvig Holm (33a) 35,0-6,8.
 *Fisker Egon Andersen.
 5 Bogh. John Ove Sørensen (32e) 28,0-2,8.
 7 [Chr. P. Pedersens Byggeforretning 1/S] (32d) 22,1-1,6.
 *Bygm. Johannes Pedersen.
 9 Fiskehdl. Gunnar Bech (31d) 18,6-1,5.

- 11 [Skolebetj. Christian Lind] (31f) 12,0-0,8.

- *Oversergent Christian Stenfoft.
 13 Murersv. Niels Peter Lind (31e) 11,5-0,6.
 15 Inkassator Holger Mortensen (31c) 12,0-0,9.
 17 Installatør Orla Regnersen (31b) 16,5-1,4.
 19a Arbm. Ludvig Hansen (30a) 16,5-9,3.
 19b Arbm. Vilhelm Holm (31h) 6,6-0,6.
 21 Lagerforv. Erik Larsen (30c) 18,0-2,7.
 *Cyklehdl. Poul Storm.
 23 [Chauffør Henry Mogenssen] (30d) 20,0-1,3.
 *Arbm. Erik Hansen.
 *Fisker Carl Aage Holm.
 25 Rentier Just Abildgaard (29g) 18,0-1,5.
 27 Fru Petra Kjølner (28f) 13,0-2,3.
 29 Borstenbinder Edgar Ipsen (28e) 11,5-1,5.
 31 Jordemoder frk. Jensine Kjølner (28d) 17,0-2,0.
 33 Kreaturhdl. Knud Madvig-Jørgensen (28c) 19,0-2,3.
 35 Rentier Sigfred Mogenssen (28b) 17,0-1,4.
 37 Købm. Holger Tranberg (27) 40,0-6,6.
 39 Syerske Kristine Lind (26a) 8,0-1,0.
 41 Fru Sanne Ipsen (26c) 6,0-0,8.
 *Fhv. stenarb. Thorvald Ipsen.
 43 Frisormester Olaf Sjøstrøm (26b) 16,0-2,0.
 45 Snedkerm., billedskærer Carl Lind (24) 25,0-3,9.
 *Malerm. Bernt Lind.
 47 A/S Grønbech & Co. (23) 145,0-18,9.
 *Dir. Emil Kofod.
 49 Skomagerm. Carsten Holm (22) 36,9-4,9.
 *Konstruktør Bernt Jensen.
 *Graver Svend Aage Olsen.
 51 Dampskibsekspeditor Carl A. Colberg (21) 31,0-4,1.
 *Fru Elly Jensen.
 *Frisorm. P. Nissen Boisen.
 53 Fru Martine Andersen (20c) 8,0-1,6.
 55 Kjøbenhavns Telefon A/S (20b) 12,0-1,3.
 *Centralbest. frk. Ragnhild Andersen.
 *Telefonistinde frk. Rita Holm.
 57 Carl Schepfers Effv., Irma (20a) 16,0-1,5.
 59 Fru Paula Bjørklund Nielsen (19) 16,0-1,5.
 61 Købm. Charles Pedersen (18) 15,0-1,2.
 *Marckmanns Kiosk.
 63 [Købm. frk. Marie Svendsen] (17) 13,0-1,1.
 *Tatol.
 65 Fru Petra Kristensen (16a) 29,0-6,2.
 67-69 Mekaniker Peter M. Thamdrup (16b) 18,0-6,8.
 69 *Chauffør Villy Pedersen.
 71 Hotelejer Henrik B. Thiesen, Hotel Hasle (15) 71,0-11,1.
 *Frugt- og blomsterforretningen »Centrum«.
 73 [A/S Hasle Bank] (14b) 24,0-5,8.
 *E. Nielsens Købmandsforretning.
 75 A/S Hasle Bank (14c) 16,0-1,6.
 *Frisørsv. Carl Marcher.
 77 A/S Hasle Bank (13a) 42,0-6,6.
 *Bankdir. Peer Ulsøe Houmann.
 79 Mælkehdl. fru Marie Vejdiksen (13b) 14,0-1,1.
 81 Fru Hanna Adolfsen (12) 7,0-2,8.
 83 [Gasværksbest. J. K. Petersen] (11a) 18,0-3,3.
 *Maskinn. Bernt Petersen.
 *Eksp. frk. Else Petersen.
 85 Bankkass. Bernt B. Thiesen (10b) 24,0-3,6.
 87 Sadelmagerm. Hans P. Kofoed (10a) 25,0-3,9.
 89 Grønthdl. frk. Thora Rømer (10e) 14,0-1,3.
 91 Borgmester Otto P. Hansen (9b) 15,0-0,8.
 93 Bagerm. Arne Dreyer (9a) 35,0-4,4.
 95 Rentier Otto Rasmussen (8a) 16,0-2,9.
 97 Købm. Einar Nielsen (8b) 17,5-2,4.
 99 Avlsbr. Christian Hansen (54) 14,6-45,0-28,0.
 2 Bygm. Kristian Lind (34) 14,0-4,1.
 4 Fru Anna Jensen (markj. 89b) 18,0-2,5.
 6 [Avlsbr. Thorvald Skov] (markj. 89a) 19,0-4,1.
 8 Fabr. Janus Vesterdahl (35e) 17,0-1,4.
 12 Avlsbr. Thorvald Skov (35a) 22,2-49,0-31,6.
 14 Fru Asta Kofoed (35e) 12,0-0,8.
 *Bagersv. Knud Jørgensen.
 16 Læge Gert Rasmussen (35d) 27,0-1,5.
 18 Vognm. Villy Thiesen (35b) 29,1-2,4.
 *Postb. Henning Vejdiksen.
 20 Handlende Aksel Mortensen (36b) 17,0-0,8.
 *Allinge Apoteks Haandkøbsudsalg.
 20a Bogh. William Sonne (36c) 22,0-0,8.
 20b Skibsfører Knud Valgren (36a) 22,0-0,9.
 22 Hasle Postkontor (37a) 36,0-3,0.
 *Postm. Søren Steensen Johansen.
 24 Rentier Jens Jensen (37c) 16,0-1,1.
 26 Manufakturhdl. frk. Ellen Pedersen (37d) 18,0-1,1.
 *Frk. Augusta Pedersen.
 28 Arbm. Henning Hansen (38a) 6,0-0,6.
 30 Pens. postb. Thor Sode (39a) 14,0-1,3.
 32 Urmagerm. Louis Westh (39b) 18,0-1,8.
 34 [Hasle Haandværkerforening] (40) 65,0-6,5.

- *Teknisk Skole.
- *Arbm. Peter A. Pedersen.
- 36 Arbm. Gunnar Thiesen (41a) 8,0-1,4.
- 38 [Fru Jenny Jensen] (42) 8,5-1,4.
- *Arbm. Knud Peter Jensen.
- 40 [Frisorsv. Kjeld Christiansen] (43) 6,0-1,7.
- 42 Blikkenslagerm. Johannes Jensen (44b) 23,0-2,6.
- 44 Hasle præstegaard (44a) 54,0-10,6.
- *Sognepræst Paul Crillés Bacher.
- 46 Grønhd. Viggo Lassen (45a) 19,0-2,3.
- 48 Viktualiehdl. Axel Lyster (45d) 21,5-4,0.
- 50 [Fru Agathe Sørensen] (45e) 24,0-1,3.
- *Nattevagt Alfred Hansen.
- 52 Snedkersv., møbelhdl. Karl Munk (45h) 21,0-2,6.
- 54-60 [Boghdl. Edmund Andersen] (45c) 75,0-3,3.
- 54 *Sv. Aa. Svendsens Fotoforretning.
- 56 *Brødsalg og Konfekturforretningen »Middi«.
- 58 *Rentrice fru Karen Malling.
- *Best. Søren Andersen.
- 60 *Hasle ny Boghandel.
- 62 Fabr. Theodor Kreutzberg (46) 19,0-5,8.
- 64 Hasle raadhus (47) 55,0-5,5.
- *Borgmesterkontor.
- *Kommunekontor.
- *Politistation.
- 66 Manufakturhdl. Sven Jansson (48a) 38,0-3,0.
- 68 Depotbest. Herman Carlsen (48b) 18,0-2,2.
- *Tuborgdepotet.
- *Hasle Rulleforretning.
- 70a Rentrice fru Marie Hansen (50b) 15,0-1,2.
- 70b Mejerist Andreas Thorsen (50a) 19,0-3,7.
- 72 Pensionist fru Else Marie Arnoldus (50f) 18,0-4,6.
- 74 Isenkrammer Aage Larsen (50c) 17,0-2,7.
- *Bogh. fru Clara Larsen.
- 78 Manufakturhdl. Andreas Thomsen (52c) 47,0-2,0.
- 80 Stenværksejer Ernst Petersen (52f) 27,0-1,6.
- 82 Fru Ingeborg Vesth (52b) 13,0-1,2.
- 84 Isenkrammer Arne Jensen Pihl (52a) 29,5-4,2.
- Hasle Isenkram.
- 86 Frk. Gertrud Hansen (62b) 16,0-1,0.
- 88 Overlærer frk. Agnethe Dam (53a) 16,0-0,8.
- 90 Fru Marie Petersen (53b) 8,0-1,1.
- 92 Arbm. Ernst Vilh. Saksaa (58b) 16,0-1,5.
- *Rentier Niels Andreas Nielsen.
- *Rentier Karl Nielsen.
- 94 Frk. Elisabeth Pedersen (86c) 12,0-0,8.
- *Frk. Mathea Jørgensen.
- 96 Arbm. Helmer Grønbech (86f) 10,0-0,6.
- 98 Murer Hans Svendsen (86e) 10,0-0,5.
- 100 Rentier Hans Peter Boss (86b) 10,5-1,1.
- 102 Rentier Hans Charles Thorsen (markj. 70n) 16,0-2,2.
- 104 Rentrice, frk. Mathea Skov (markj. 70f) 19,0-2,0.
- 106 Rentrice fru Gunhilda Jacobsen (markj. 70g) 19,5-2,4.
- 108 Rentier Albert Jensen (markj. 70b) 24,0-5,3.

Strandgade.

- 1 Fisker Oluf Finne (207) 8,0-2,6.
- 3 Fisker Kristian, Holm (206a) 13,0-1,2.
- *Rentier Laurits Hansen.
- 5 Pensionist fru Hansine Stibolt (205) 14,0-0,5.
- 7 Matros Aksel Finne (204) 9,0-1,0.
- 9 Malersv. Poul Petersen (203) 4,5-0,6.
- 11 Fisker Peter Thorsen (211a) 14,0-1,1.
- 13 Fisker Karl Andreas Finne (211k) 13,5-0,9.
- 15 Fisker Kristian Jensen Finne (211d) 13,0-0,8.
- 17 Fisker Kristian Andersen (211e) 12,5-0,7.
- 19 Fisker Alfred Nielsen (211c) 12,5-0,8.
- 21 [Johannes Andersen] (211b) 11,0-0,7.
- *Fru Julie Andersen.

Søndergade.

- 9 Rentier Christen Christensen (144e) 11,0-1,7.
- 11 Fisker Hans Peter Pihl (144d) 9,5-0,6.
- 13 Fru Agnes Jensen (144b) 20,1-7,1.
- 15 Form. Knud Munch (144m) 19,6-1,6.
- 17 Lærer Vilhelm Em. Tangaard (144n) 19,0-1,0.
- 19 Brænder Henning Rasmussen (144o) 19,0-1,0.
- 21 Arbm. Emil Andersen (144p) 19,0-1,0.
- 22 Arbm. Samy Mortensen (151a) 9,5-0,5.
- 4 Arbm. Svend Aage Olsen (150) 7,0-0,8.
- * [Fru Elisabeth Holms dødsbo] (149) 5,5-0,3.
- *Frk. Marie Holm.
- 8 Fru Ottine Olsen (148) 5,5-0,3.
- 10 Fru Anna Andersen (147) 5,5-0,3.
- 12 Pensionist fru Jenny Mortensen (219c) 10,9-1,3.
- 14 Murersv. Ludv. Dreyer (219d) 10,0-1,0.
- 16 Rentier Anthon Jensen (219f) 10,0-1,0.
- 38 Fru Sara Christiansen (219g) 9,5-0,8.
- 20 Murersv., organist Henry Ipsen (219 o) 13,0-1,3.

- 22 Rentier Viktor Dam (219u) 13,0-1,3.
- 24 Arbm. Karl Pihl (219a) 11,0-2,7.
- *Best. fru Gordia Jensen.

Søndre Bæk.

- 2 Fru Petra Finne (144f) 8,0-0,5.
- 4 Fisker Ludvig Ipsen (144h) 8,0-0,4.

Toldbodgade.

- 1 Skibsfører Jørgen Jensen (14d) 22,0-1,6.
- 3 Malerm. Oscar Rasmussen (14c) 16,5-0,6.
- 5 Skibsmægler Willy Petersen (14f) 16,0-0,5.
- 7 Rentier Thorvald Finne (185c) 9,0-0,7.
- 4 Rentier Alfred Koføed (180a) 6,0-0,5.
- 6 Murersv. Thorvald Jensen (180c) 9,5-0,9.
- 8 Fisker Hans J. Holm (189d) 20,0-1,5.
- *Fisker Knud Finne.

Vestergade.

- 1 Fisker Emil/Holm (220b) 7,8-0,9.
- 3 Gaardskarl Thorvald Funch (218b) 10,5-1,4.
- 5 Frk. Anna Finne (218c) 10,0-1,1.
- 7 Fru Annie Pihl (218d) 10,5-1,3.
- 9 Fru Jenny Schou (218e) 10,5-1,3.
- 11 Chauffør Erik Mogensen (218f) 10,5-1,3.
- 13 Murerm. Karl Jensen (218g) 12,5-1,5.
- 15 Arbm. Emil Koføed (218a) 7,5-1,8.
- 17 Sygepl. frk. Hilda Svendsen (216c) 12,0-0,6.
- 19 Rentier Karl Vejdihsen (216b) 12,0-0,9.
- 21 Arbm. Frede Andersen (216h) 7,0-1,2.
- 23 Arbm. Henry Pedersen (216a) 9,0-1,9.
- *Arbm. Hans Chr. Pedersen.
- 25 Rentrice fru Olga Lund (215b) 10,0-0,5.
- 27 [Fru Agnes Matlesen] (215c) 11,0-0,9.
- *Maskinpasser Fritof Hansen.
- 29 Fisker Frederik Olsen (163b) 14,0-1,3.
- 31 [Grosserer Hans Angel Kopp] (212) 28,5-11,6.
- 33 Frk. Kathrine Steenberg (202a) 8,0-4,0.
- 35 Rogertejer Ove Holm (200b) 18,0-2,0.
- 37 Pens. politibetj. Carl J. E. Aakerlund (199a) 20,0-2,3.
- *Den gamle Thestue.
- 39 Arbm. Karl Pedersen (198a) 10,0-1,6.
- *Rentier Marius Pedersen.
- 41 Arbm. Georg Jørgensen (197) 7,0-0,6.
- 43 Fru Karen Clausen (196) 7,0-0,6.
- *Frk. Petra Clausen.
- 45 Tomrerem. Carl Jensen (195) 8,0-0,6.
- 47 [Fru Helga Koføed] (192c) 19,0-1,4.
- *Skibsfører Erik Holm.
- *Rentier Louis Lambrecht.
- 49 Arbm. Hans Peter Holm (192d) 20,0-1,5.
- *Skærertejer Helge Lind Holm.
- 51 Fisker Peter Olsen (192a) 14,0-2,4.
- 53 Bankbogh. Gudmund Pedersen (192g) 19,0-0,8.
- 55 Skibsfører Helmuth Pedersen (190b) 18,0-0,4.
- 57-59 [Peter Olsen og fru. A. Olsen] (190a) 6,0-0,4.
- 57 *Fisker Oluf Olsen.
- 59 *Fru Augusta Olsen.
- 61 Fru Karoline Kristensen (188d) 6,0-0,4.
- 63 [A/S Grønbech & Co.] (188a) 9,0-1,7.
- *Kommis Finn Østergaard.
- 65 Hotelejer Ole Bidstrup, Herolds Hotel (186a) 54,0-4,5.
- *Pens. lærer Jens Jørgensen.
- 2 Rentier Frederik Pedersen (146) 6,0-0,3.
- 4 Rentier Johannes Mattsson (153) 10,0-0,8.
- 6 [Centralbest. Harald Sørensen] (154a) 12,0-1,1.
- *Chauffør Herman Haagenen.
- 8 Arbm. Henry Andersen (155d) 12,0-0,8.
- 10 Kurvemager Karl Holm (155c) 12,0-0,8.
- *Kommunekass. fru Elly Holm.
- 14 Arbm. Ernst Koring (156g) 6,5-0,6.
- 16 Arbm. Poul Hansen (157d) 12,0-0,6.
- 18 Fru Anna Kure (157c) 11,5-0,6.
- 20 Fru Agnes Bergstrøm (157b) 13,0-1,2.
- 22 Arbm. Viggo Johansen (164a) 8,5-0,5.
- 24 Rentier Carl Christensen (164e) 14,0-1,8.
- 26 Arbm. Oluf Hansen (166a) 6,0-0,6.
- *Smedesv. Poul Hansen.
- 28 Fisker Kristian Lind (166c) 6,5-0,7.
- 30 Fru Karoline Finne (172f) 5,0-0,3.
- 32 Fru Frida Johansen (172b) 6,5-0,5.
- 34 Fru Karen Mortensen (172c) 9,0-0,4.
- 36 Smedesv. Emil Mogensen (172d) 9,0-0,4.
- 38 Fru Jensine Johansen (172e) 9,5-0,5.
- 40 Kirk. Forening for Indre Mission, »Zoar« (16d) 10,0-0,8.
- 42 Smedesv. August Andersen (16c) 10,5-0,7.
- *Arbm. Poul Jacobsen.

Gaderegister for Nexø

Aasen.

- 1 Fhv. gæstgiver fru Petra H. Jørgensen (303) 37,7-4,7.
 *Købm. frk. Jenny M. M. Jørgensen.
 3 Aut. installatørm. Eskild Nyborg Hansen (302a) 52,4-1,4.
 5 Købm. Kristian P. Jørgensen (297a) 78,5-6,4.
 *Kunststopperske fru Astrid E. Buch.
 *Mester v. CF Frede Jørgensen.
 7 Barberm. Hans Jacob Larsen (297c) 69,6-5,5.
 *Radiotekniker Knud E. Jensen.
 *Fhv. brygm. Axel W. Larsen.
 *Toldbetj. Knud V. Stilling.
 *Fhv. husbest. frk. Karen H. Beyer.
 9 Fhv. blomsterhdl. Johanna M. Hansen (297b) 17,1-2,8.
 11 Stenhugger Anthon K. Kofoed (296d) 27,6-3,5.
 *I. Kofoeds Tobaksforretning.
 *Kirstens Frisørsalon v. fru Hedvig Frederiksen.
 13 Cyklehdl. Niels A. Møller (296e) 25,9-2,7.
 15 Sadelmagerm. Hans P. Svendsen (289) 21,4-3,5.
 17 Fhv. købm. J. Theodor Jensen (288) 27,5-2,8.
 19 [Justitsministeriet] (287h) 92,7-7,7.
 *Nexø dommerkontor.
 *Dommer Svend Hassing.
 *Kok Niels Hassing.
 21 Skibstømrersv. Emil Suhr (287d) 27,1-2,4.
 23 Pens. forretningsfører Laur. A. Larsen (287a) 33,0-3,0.
 25 Malerm. Carl T. Lund (286b) 45,6-3,6.
 *Malersv. Leif G. Lund.
 27 Bagerm. Niels Møllerup Jensen (286a) 73,6-3,6.
 *Arbm. Kristian V. Jensen.
 29 [Fhv. arbm. Chr. Christiansen m. fl.] (284a) 17,8-3,3.
 Fhv. arbm. Chr. Christiansen.
 *Fisker F. Waldemar Christensen.
 *Fisker Otto R. Christensen.
 *Pens. postb. J. Mathias Kofoed.
 31 Arbm. Wilmer Kaas Pedersen (283) 4,3-1,6.
 33 [Savskærerlejer Konrad Marcher] (282a) 7,8-3,7.
 *Husbest. Olga Olsen.
 35 [Apoteker Anton A. Harild] (280a) 14,8-2,5.
 *Cand. pharm. Knud Voldum Clausen.
 37 Rentier Janus P. Pedersen (280b) 17,2-2,3.
 39 Referent Peter H. Holm (280h) 29,3-2,3.
 41 Best. Alfred Hansen (281a) 11,0-2,9.
 43 A/S Sydlandets Møbellager (276) 87,8-3,8.
 *Best. Holger M. Erichsen.
 45 Købm. Viggo A. Jensen (275) 25,0-2,7.
 47 Vognm. Johannes P. Pedersen (271, 272a) 19,6-4,1.
 *Fisker Svend Aage Petersen.
 49 [Carl A. Marcher og frk. Kristine Marcher] (270) 22,6-8,3.
 Vognm. Carl A. Marcher.
 Husbest. frk. Kristine M. Marcher.
 51 Husbest. frk. Valborg M. Nielsen (268b) 14,3-2,1.
 *Fhv. gdr. H. Andreas Nielsen.
 53 Chauffør Harald Karlén (268a) 6,0-1,6.
 55 Fhv. snedkerv. L. K. Andreas Petersen (266) 17,5-2,7.
 57 [Arbm. Alfred Mortensen] (265) 6,3-2,7.
 *Rentrice fru Marie K. Larsen.
 *Chauffør Karl Kristian Hansen.
 59 Fisker Jens P. J. Andersen (264b) 11,8-1,6.
 *Rentrice fru Hansine K. Frederiksen.
 61 Arbm. Niman Røsted Hansen (261d) 8,3-0,9.
 63 Rentrice fru Mine K. C. Nimb (261e) 7,2-0,7.
 65 Rentrice fru Klara K. Kofoed (261b) 3,5-0,5.
 67 Arbm. Johannes P. Ipsen (261a) 7,2-1,3.
 69 Rentier Olaf C. Dahl (263c) 17,3-2,3.
 71 Arbm. Carl Aage Larsen (263e) 7,1-1,1.
 73 Fhv. arbm. Alfred T. Svendsen (263f) 7,8-1,1.
 75 Fhv. arbm. Lars M. Malmgreen (markj. 337fn) 11,5-1,3.
 77 (Best. frk. Elbine Larsens dødsbo) (markj. 337fo) 11,7-0,8.
 79 Fhv. gdr. Thorvald Kr. Pedersen (mukj. 337fp) 14,0-1,2.
 2 Fhv. købm. Herman N. Mogensen (314d) 66,7-6,7.
 *Schous frugt-, grønt- og blomsterforretning.
 *Frugthdl. Carl A. Schou.
 *Fisker Arne B. Engel.

- 4 [Edv. M. Bohn og frk. Margr. Bohn] (315) 20,2-6,2.
 Snedkerv. Edvard M. Bohn.
 Husbest. frk. Margrethe C. Bohn.
 6-8 Slagterm. fru Marie Riis Petersen (325b) 57,0-8,4.
 10 Købm. frk. Oliva M. Lau (325a) 21,6-2,4.
 12 Bagerm. Erik Iversen (326c) 67,1-7,3.
 14 Barberm. Hans P. Jensen (327b) 41,1-2,7.
 16 Slagtersv. Hans A. Jensen (328a) 37,3-3,3.
 *Radiotekniker Mogens Kr. Jensen.
 *Tomrersv. Poul Jensen.
 *Eksp. frk. Erna Jensen.
 *Husbest. frk. Hansine M. Bech.
 18 Cyklehdl. Skat M. West (339a) 57,2-2,4.
 20 Radiotekniker Henry G. Hansen (339b) 44,6-1,8.
 22 [Ass. Kaj L. Hallik] (340a) 68,4-1,1.
 *Marius Hansens møbelforretning.
 24 Købm. Knud A. Due (340e) 55,9-3,4.
 *Fisker Henning Jensen.
 26 Bogtrykker Ingvar C. Petersen (348b) 20,6-3,8.
 *Bogtrykker J. Olaf Jordt Petersen.
 28 Rentrice fru Olivia J. Nielsen (349c) 13,5-2,3.
 30 Fhv. gdr. Thorvald A. Kofoed (349a) 21,5-5,4.
 32a Rentrice fru Caroline Bech (350c) 8,6-1,6.
 32b Murerm. Christian M. Ipsen (350a) 11,6-2,1.
 34 Fiskeskipper Knud M. A. Marker (350b) 17,1-1,9.
 36 Rentrice fru Ingeborg Jacobsen (351) 18,3-2,0.
 *Rentrice frk. Kristiane A. Larsen.
 38 Sygehuslæge Eiler Hempel-Jørgensen (369c) 41,9-5,5.
 40 Snedkerv. Hans A. Sonne (369d) 47,5-1,8.
 42 Grosserer Hejge Kofoed Munch (369e) 18,8-2,0.
 42a [Pensionatsejer frk. Lilly Larsen] (369h) 3,7-3,7.
 44 Arbm. Karl E. Sonne (370) 4,3-1,2.
 46 Fhv. snedkerv. Johan V. Kartman (371) 5,3-1,1.
 *Eksp. frk. Vibeke Kartman Jensen.
 48 Rentrice fru Hansine K. Arvidsen (372) 7,4-2,4.
 50 Fhv. mælkedhl. A. Emil Madsen (373b) 16,9-1,7.
 52 Massøse frk. Agnes J. Munch (373a) 14,7-1,5.
 54 Slagtersv. Borge E. E. Andersen (374b) 17,0-1,4.
 *Rentrice fru Ane M. Bagger.
 58 Husbest. frk. Hermantine Westh (374a) 8,9-2,6.
 *Fhv. avlsbr. Hans C. Kofoed.
 60 Vognm. Niels M. Pedersen (263a) 28,0-3,3.
 *Kontorist Doris M. Pedersen.
 *Sverske frk. Tove M. Pedersen.
 62 Overlærer frk. Caroline Andreassen (391e) 13,9-0,9.
 64 Sadelmagersv. Leo J. Larsen (391d) 13,9-0,9.
 *Elektrikerlærling Ib Holm Larsen.
 66 Snedkerv. Willy S. Kjoller (391c) 14,6-1,6.
 68 Fabrikant Frede A. Hansen (391b) 14,3-1,0.
 *Ing. Henning Hansen.
 70 Revisor Laurits P. Pedersen (392c) 9,9-0,8.
 72 Fiskehdl. Anker K. Larsen (392b) 9,9-0,8.
 74 Arbm. Alfred T. Olsen (392a) 6,6-2,0.

Avlsbrugervej.

- 1 [Nexø kommune] (397r) 8,1-1,2.
 *Arbm. Viggo N. V. Pedersen.
 6 Fhv. gdr. Peter Larsen (162i) 23,4-2,1.
 *Husbest. frk. H. Karoline Mogensen.
 14 Matros Svend A. A. Hansen (177) 17,5-2,1.
 *Husbest. frk. Anna N. Pihl.
 16 Bogbinder Ejner A. Ipsen (178c) 3,1-0,5.
 *Tomrersv. Karl Ejner Ipsen.
 18 Arbm. I. Johs. Rosquist (178a) 4,7-1,3.
 20 Arbm. Karl J. Gudbergesen (179) 11,1-1,5.

Bredgade.

- 3 Rentrice fru Benedikte K. Jensen (28b) 11,9-1,6.
 5 Vognm. Ove A. Kloe (28a) 16,9-2,0.
 7 Rentrice fru Marie M. Mogensen (28c) 15,0-2,5.
 9 Målerkontrollør Otto Rohmann (27) 14,0-3,7.
 *Sparekasseass. Jørn Rohmann.
 11 [Målerkontrollør Otto Rohmann] (se Bredg. 9).
 *Rentrice frk. Gine P. Westh.
 13 Fhv. arbm. Hans W. Bodtger (26a) 7,2-2,0.
 15 Smedesv. Janus Chr. Jensen (25a) 12,5-2,0.
 *Kommis Hans A. Jensen.

- 17 Købm. Elmann C. L. Vinberg (20a) 34,5-5,4.
 19 Rentrice frk. Petra A. K. Munch (19b) 12,6-2,4.
 *Rentrice Hans J. Carlsen.
 *Rentrice fru Marie H. Holm.
 21-23 [Købm. Albert K. P. Jensen] (19a) 13,3-2,9.
 21 Købm. Albert K. P. Jensen.
 23 *Brodskusk Karl Johan Paache.
 25 Arbm. Jens Juul Rasmussen (18a) 5,7-1,7.
 *Kommis Mogens Kr. Rasmussen.
 29 Matros Kristian O. Sæssers (18b) 4,6-1,6.
 31 Matros Sander O. M. Jensen (17) 16,9-2,5.
 1 Chauffør Børge Hald (39a) 28,3-4,3.
 6-8 Snedkerm. Thorvald F. Kofoed (38) 21,4-10,7.
 10 Rentrice fru Anine Andersen (37b) 13,9-3,1.
 *Husass. frk. Sofie K. Marcher.
 12 Revisor Rasmus C. Munch (36) 13,1-2,9.
 *Husbest. frk. Johanne Munch.
 14 Syerske frk. Margrethe K. Bech (35) 10,4-1,6.
 16 [Præsteembedet] (56b) 43,3-3,9.
 *Sognepræst Aksel Christensen.
 18 Rentrice fru Gunhild M. Pedersen (34c) 11,9-1,4.
 20 Snedkersv. Terje A. Holm (34d) 14,6-2,1.
 22 Evangelieforsamlingens menighedshus (59a) 22,8-2,8.
 *Menighedsforst. Emil Marker.
 *Postbudasp. Charles J. Marker.
 *Husass. frk. Else K. A. Hansen.
 24 Skomagerm. Herman Due Munch (59d) 10,8-1,2.
 *Salgschauffør Frede K. Olsen.
 26-28 [Sofyrbøder Vald. H. M. Hansen] (59c) 20,8-3,0.
 26 *Klasselotterikollektrice frk Ingeborg Petersen.
 28 Sofyrbøder Vald. H. M. Hansen.
 *Syerske frk. Henny Due Hansen.

Brogade.

- 1-3 [Købm. Ernst A. Kjærgaard] (139a) 325,0-46,0.
 1 Købm. Ernst A. Kjærgaard.
 *Rentrice frk. Sexine Andersen.
 *Bankkass. frk. Olga V. Jensen.
 *Læge Aksel Vestergaard Mikkelsen.
 *Læge Ove Juul-Møller.
 5 Boghdl. Vilh. E. Jensen (137a) 77,8-7,0.
 *Fotograf Ruben V. Jensen.
 7 Smedem. Ejnar Jensen (136) 46,0-8,9.
 9 Hdl. frk. Jenny J. Holm (135) 28,8-5,6.
 *Konsulent Viggo Laursen.
 11 [Dir. Gunnar Larsen] (128a) 45,6-9,9.
 *Værkfører Carl I. Andersen.
 *Ford service station.
 13 [Skrædderm. Aage Munch] (128c) 14,6-2,4.
 Aage Munchs skrædderforretning.
 *Skræddersv. Børge V. Espersen.
 *Mekaniker B. Knud Jørgensen.
 15 Træskomager Mathias Jacobsen (132) 6,3-1,8.
 *Franch Aagensens frisørsalon.
 17 Viktualiehdl. Karl Vilh. Petersen (130a) 15,7-2,4.
 19 Snedkerm. Aksel A. Møller (129a) 28,8-14,1.
 23 Sadelmagerm. Jørgen G. Jensen (125g) 36,9-2,4.
 *Rentrice fru Amalie Jensen.
 *Sadelmagersv. John Jensen.
 25 Postb. Børge N. P. Mogensen (125d) 2,8-2,8.
 (nybygning ej vurd.)
 27-29 [Skibsfører Arnold F. Olsen] (110a) 2,4-2,1.
 31-33 [Arbm. Herman J. Larsen] (109) 10,0-3,0.
 31 Arbm. Herman J. Larsen.
 33 *Økonoma frk. Lillian S. Larsen.
 35 Fhv. avlsbr. Janus Jensen (107) 3,5-0,6.
 37 Rentrice frk. Thea L. Olsen (106) 4,1-0,9.
 39 Arbm. Gunnar H. Pedersen (105a) 12,0-2,4.
 41 Rentrice frk. Anna N. Brandt (105b) 16,2-3,4.
 *Husbest. frk. Elisabeth K. Mogensen.
 41a [Grosserer Ove Kofoed] (104c) 3,5-2,2.
 43 Rentrice fru M. Kathrine Hansen (104a) 21,7-2,7.
 2a-b [Købm. Henry A. Funk] (145a) 300,0-33,5.
 2a Købm. Henry A. Funk.
 *Maskinmester Erik F. Kure.
 *Simon Braestrups frisørsalon.
 2b *Børge Holsts frugt-, grønt- og blomsterforretning.
 *Dir. Jens Chr. Ødbergsen.
 *Mester v. C. F. Karl V. Lund.
 *Edith Palsovs tandteknik.
 *Revisor Viggo Even Olsen.
 *Malersv. Jon Borty Christiansen.
 4 Aut. installatør Karlo Mikkelsen (145k) 40,6-4,2.
 6 Fotograf E. Herman Bech (145 l) 18,6-4,6.
 8 [Hotelejer C. de Neergaard] (145e) 25,7-5,1.
 *Renseriet Elva, v. Vagn Lund.
 *Malerm. P. Erik Maibom.
 10-12 [Købm. A. Hammer-Pedersen] (149a) 51,4-15,7.
 10 *Rentrice fru Karen E. Pihl.
 12 Købm. Alfred Hammer-Pedersen.
 *Arbm. Aage G. N. Hjorth.

- 14 Isenkrammer Emil A. Hansen (150b) 86,2-9,1.
 16 Rentrice frk. Helene M. Hansen (150a) 8,7-3,2.
 18 Malerm. Ringhardt P. Kofoed (157b) 32,8-3,1.
 20 Fhv. broderihdl. Vita M. Pedersen (157a) 21,2-4,1.
 *Broderihdl. fru Augusta Anfeldt-Olsen.
 22 Fhv. fabrikant Jens Chr. Svendsen (158c) 18,8-4,4.
 24 [Mekaniker Jens P. K. Hansen] (159a) 1,4-1,4.
 24a-b [Fru Johanne Byder] (159f) 21,7-3,4.
 24a Møbelhdl. Axel Byder.
 24b *Rentrice frk. Poula O. G. Andersen.
 *Rentrice fru Ida H. Marx.
 26 Mekaniker Leo V. Anker (161a) 18,5-6,4.
 *Mejerist Svend Aage Christensen.

Bryggeristræde.

- 1 Disponent Aage J. Hansen (114a) 17,0-1,7.
 3 Tandlæge John C. E. Jørgensen (114d) 13,2-1,0.
 5 Revisor Helge Christensen (114c) 13,6-1,0.
 7 Urmager og guldsmed Ove L. E. Michelsen (113d) 12,4-1,4.
 9 Fru Johanne Kofoed (113e) 8,5-1,1.
 11 Fisker Aksel V. L. Hansen (113b) 8,4-1,1.
 *Rentrice fru A. A. Marie Hansen.
 13 Vognm. Viggo P. A. Grøndahl (112f) 21,1-1,9.
 *Chauffør Ib Grøndahl.
 15 [Rentrice Hans C. Kofoed] (110g) 5,0-0,9.
 *Gruppefører v. C. F. Sigvard M. Kofoed.
 17 Fisker Karl O. Holm (110f) 3,0-0,5.
 19 Salgschauffør Orla Skovgaard Jensen (110e) 4,0-0,7.
 *Sømand Ole H. Skovgaard Jensen.
 *Sømand Erik Skovgaard Jensen.
 21 Rentrice fru Marie M. Jensen (110d) 6,2-1,1.
 23 Fru Dagny Hansen (110c) 5,2-0,8.
 25 [Fru Helga Jørgensen] (110b) 7,6-1,1.
 *Fabrikarb. fru Ingeborg M. E. Persson.
 *Fisker Ole Alfr. Persson.
 27 Rentrice fru Petra K. Gliese (110i) 3,6-0,6.
 29 Fhv. arbm. Jens Julius Jensen (110h) 6,6-0,4.
 2 Nexø Bryggeri og Mineralvandsfabrik, v. P. W. Sode (se Storeg. 20).
 4 Sode Motor Co., v. P. W. Sode (se Storeg. 20).
 6 Nexø ungdomsborg, KFUM og K (125 o) 2,7-2,7.
 8 Savskæreriører Karl A. Nielsen (125n) 56,7-6,7.
 10 Bagersv. Børge K. Larsen (125k) 14,6-1,3.
 12 Rentrice fru Marie Sonne-Hansen (125i) 14,4-1,1.
 14 Best. Ove Chr. Petersen (125f) 19,4-1,2.
 16 Rentrice fru Martha K. Westh (125e) 17,8-1,0.
 *Strygerske frk. Karen Westh.

Damgade.

- 1 Fhv. bagerm. Julius A. Jensen (173a) 16,5-3,1.
 *Fru Mary E. Westh.
 3 Overpostb. Thorvald M. Andreasen (173c) 21,4-2,8.
 *Rentrice fru Margrethe Stange.
 5 Fhv. avlsbr. Niels Kr. Pedersen (162g) 15,7-1,7.
 7 Fhv. manufakturhdl. fru Theodora Nielsen (162af) 16,4-1,5.
 9 Rentrice frk. Andrea Holm (162k) 16,9-1,5.
 *Frk. Else H. Jensen.
 *Husass. frk. Edith Andersen.
 *Rentrice frk. Astrid Lundberg.
 11 Lagerarb. Frode S. Ambrosen (162 l) 16,2-1,1.
 [Lagerarb. Frode S. Ambrosen] (162ad) 0,4-0,4.
 [Arbm. Hans Anker Larsen] (162ae) 0,3-0,3.
 13 Snedkersv. Kaj E. Svendsen (162m) 16,1-1,4.
 *Rentrice fru Anna K. Knudsen.
 15 Postb. Aksel T. Pedersen (162n) 15,7-1,4.
 *Defektrice frk. Minna Pedersen.
 17 Sadelmagerm. Holger A. Svendsen (162 o) 13,1-1,3.
 19 Apotekerhdj. Poul E. Jensen (162p) 12,6-0,9.
 *Rentier Hartman C. A. Hansen.
 21 Kommuneass. Hans P. Jensen (162q) 13,2-1,3.
 23 Rentrice fru Nanna Engel (162r) 11,8-1,3.
 *Musiker Eigil Hansen.
 25 Malerm. Georg Klarup-Hansen (162s) 27,7-2,4.
 2 Arbm. Jens A. Munch (182a) 10,7-4,4.
 4 [Postb. Hans A. Holm] (174b) 9,8-2,1.
 *Vognm. Herman Jensen.
 *Telefonistinde frk. Lis Jensen.
 6 Malersv. Helmer Due Munch (174c) 15,2-1,9.
 8 Mekaniker Hans E. Ipsen (174d) 14,4-1,1.
 10 Vognm. Walther Sonne Nielsen (175a) 21,7-8,2.
 *Tuborg-depotet, v. Walther Sonne Nielsen.
 12 Fhv. gdr. Konrad A. Jensen (162f) 22,2-2,4.
 *Rentrice frk. Ellen Munk.
 14 [Eksp. frk. Inge Sonne] (162t) 15,5-0,9.
 16 Rentrice fru Hansine J. Sonne-Hansen (162aa) 17,8-1,6.
 *Frk. Esther Sonne-Hansen.
 18-22 Grosserer Kristian I. Petersen (162d) 52,7-3,2.
 24 Fiskehdl. Karl E. Jensen (162v) 12,7-1,4.

- 26 Fru Ingeborg Svendsen (162u) 13,6-1,1.
 *Rentier Villy Svendsen.
 28 [Nexø kommune] (397s) 15,1-0,6.
 *Bagersv. Johannes A. Andersen.
 30 [Nexø kommune] (397t) 15,3-0,7.
 *Fhv. pakhusform. Andreas P. Jensen.

Ferskesøstræde.

- 1 Arbm. Ancher W. Hansen (63c) 11,9-2,0.
 3 Pens. maskinpasser Johannes Jacobsen (65b) 18,1-3,4.
 5 Fisker Erik P. Bødter (65a) 13,6-1,1.
 7 Snedkersv. Gunnar Hansen (64b) 22,1-1,6.
 *Kontorist frk. Sonja Hansen.
 9a Skræddersv. Aage F. Munch (64a) 24,7-1,7.
 *Skræddersv. Carl H. Munch.
 *Fisker Helge G. Munch.
 9b [Malersv. Knud A. Hjorth] (64c) 26,4-1,2.
 *Politibetj. Ernst M. Olsen.
 11 Værkm. A. P. Kristian Diek (63m) 13,2-0,9.
 13 Rentier frk. Laura M. M. Pihl (63 l) 14,0-1,1.
 15 Viceskoleinsp. Viggo Hansen (63k) 14,6-1,2.
 *Kontorist fru Anne-Lise Hansen.
 17 Snedkerm. Viggo H. Holm (63i) 17,3-1,9.
 19 Malersv. Knud A. A. Hjorth (62) 8,4-1,8.
 21 Fru Sofie M. Andersen (60a) 4,7-0,8.
 23 Fhv. gdr. Axel A. Madsen (60b) 12,2-1,1.
 25 Rentier Sinius Pedersen (84a) 4,1-1,3.
 27 Fhv. avlsbr. Magnus Jensen (85) 5,8-1,7.
 29 Rentier Hans C. Ipsen (86) 6,3-1,6.
 2 [Fiskernes Salgsforening, Nexø] (1a) 42,1-4,7.
 4 [Nexø kommune] (1c) 14,6-0,6.
 *Nexø badstue.
 6 [Fiskernes Salgsforening, Nexø] (se Ferskesøstr. 2).
 *Forretningsfører Ulrich Stannov.
 8 Pens. postb. L. Otto V. Munch (2b) 10,6-1,4.
 10 Fru Inger M. Larsen (2d) 8,8-0,7.
 12 [Bygm. Andr. Møller] (5e) 4,3-1,3.
 14 [Arbm. Arne Munch] (5a) 26,5-1,3.
 *Hovedagent Eigil Johansen.
 16 *Chauffør Ejner S. Olsen (6) 6,9-1,0.
 *Fisker Frank Knudsen Olsen.
 18 Husbest. frk. Ingeborg O. E. Jensen (7) 2,5-0,6.
 20 [Fru Karoline B. Sommer] (8) 4,3-0,6.
 *Arbm. Peter A. T. Andersen.
 *Fabrikksarb. frk. Rigmor K. K. Andersen.
 22 Rentier fru Margrethe Hald (9) 8,2-1,9.
 24 Vognm. A. Rudolf Nielsen (10a) 6,8-1,4.
 *Kontorist frk. Ruth S. Nielsen.
 *Kommis Freddy S. Nielsen.
 26 Rentier fru Bodil M. Hansen (10b) 10,5-2,1.
 28 Fru Asta I. Westh (59f) 9,4-1,4.
 *Eksp. frk. Rene L. Westh.
 *Arbm. Helge L. Westh.
 30 Rentier fru Anine A. Kofoed (59g) 5,5-1,3.
 *Fisker Jørgen Borge Nielsen.

Fiskerstræde.

- 1 Murerm. Hans K. Andersen (23a) 14,2-2,5.
 5 Fhv. landm. Viktor A. Truelsen (22) 20,4-2,1.
 7 [Fisker Laurits Madsen] (21) 4,4-0,6.
 4 Fhv. kontrolass. Frederik N. Myhre (25b) 4,3-1,2.

Gaasetorvet.

- 1 [Snedkersv. Vald. Jacobsen] (278a) 4,3-1,5.
 *Arbm. Herman K. P. B. Jacobsen.
 *Medhj. Gert V. B. Jacobsen.
 3 Æggpakkerske frk. Kamilla J. Andersen (238a) 4,1-0,8.
 5 Fru H. Elisabeth Hansen (239a) 6,8-1,8.
 *Husass. frk. Vita H. Hansen.
 *Arbm. Poul O. Andersen.
 2 Arbm. Borge E. Jensen (253a) 6,7-1,3.
 4 Gasværksarb. Arnold Pedersen (253c) 7,3-1,0.
 6 Arbejdsform. Ejnar A. Hansen (252) 8,2-1,8.
 *Eksp. frk. Birthe Hansen.

Gl. Postvej.

- 1-19 [Nexø boligselskab af 1942, v. dir. N. E. Hapid] (337kc) 143,0-6,4.
 1 *Best. Olav Engvang.
 3 *Smedesv. Louis H. Mogensen.
 5 *Matros Vilh. A. Bødter.
 7 *Arbm. Erik F. Andersen.
 9 *Arbm. Knud E. Hansen.
 11 *Arbm. Henry Bech.
 13 *Bryggeriarb. Børge Ludv. Hansen.
 15 *Møbelpolstrer Gunnar Mortensen.
 17 *Arbm. Vagn Pedersen.
 19 *Overbetj. Poul Wolff Sørensen.

- Nexø Tennisklub (ej. vurd.).
 [Nexø kommune] Gl. sprøjtehus (ej. særskilt vurd.)
 [Civilforsvarsstyrelsen] (del af markj. 337a) 56,0.
 *CF detachment, Nexø.
 *Korpsm. Axel Søndergaard.
 29 Rentier frk. Hansine E. Kofoed (markj. 337 am) 25,8-2,6.
 *Best. Gunnar M. P. Marcher.
 41 Rentier frk. Karla H. K. Pihl (markj. 337bs) 16,7-1,7
 45 Arbm. Anlas M. Lemvig (markj. 305) 30,6-2,6.
 *Medhj. Jens Edv. Lemvig.
 2 [Nexø kommune] (397u) 15,2-0,7.
 *Toldass. Bernt Andersen.
 4 [Nexø kommune] (397v) 15,1-0,5.
 *Lagerarb. Ludvig Lintrup Holm.
 6 Direktrice frk. Helga Kofoed (397x) 15,1-0,6.
 *Rentier fru Anna M. Kofoed.
 8-10 [Nexø kommune] (397a) 14,0-1,0.
 8 *Fhv. arbm. Ejner K. F. Jensen.
 10 *Tømrrersv. Hans O. Due Johansen.
 12 Mester v. CF Poul Petersen (397g) 8,4-0,5.
 14 Vognm. Kristian A. Mortensen (180) 14,1-1,6.
 16 Fhv. landm. Hans P. Larsen (markj. 337ha) 6,9-0,4.
 18 Savværksarb. Andreas Bech (markj. 337ae) 7,3-1,2.
 *Svenske fru Karoline K. Pihl.

Gasværksvej.

- Nexø Boldklub, v. kommuneass. H. P. Jensen (63q) 6,2-6,2.
 [Nexø kommune] Idrætspladsen (markj. 337io) 6,3-6,3
 [Tivoliejer L. Rasmussen] (66e) 0,8-0,8.

Grøndahls Vænge.

- 1 Fhv. snedkersv. Adolf F. Bræstrup (223) 11,7-2,1.
 *Missionær Johannes E. Bræstrup.

Grønnegade.

- 5-9 [Smedem. Finn A. Hansen] (194d) 13,4-3,4.
 11 Gaardskarl Jean N. A. A. Nordahn (312c) 5,8-1,5.
 13 Restauratør Arne E. Gummesen (229d) 15,0-1,5.
 15 Arbm. J. Marius Pedersen (229a) 31,3-3,2.
 *Husbest. frk. Sofie M. Hansen.
 15a [A/S Johs. Munch] (229c) 2,3-1,1.
 17 Vognm. Svend A. Schou (229b) 37,5-4,1.
 *Fisker Johannes Andersen.
 *Mester v. CF Alexander H. Sivertsen.
 19 Rentier Johannes M. Ipsen (230) 9,5-1,8.
 21 Arbm. Jens S. Hansen (231a) 8,3-1,5.
 *Møbelsnedkersv. Gunnar J. Hansen.
 23 Arbm. Knud A. M. Larsen (235) 4,1-1,3.
 *Husbest. frk. Karen E. K. M. Larsen.
 25 Arbm. Hans P. A. Jensen (236) 2,5-0,6.
 *Møbelsnedkersv. Gordon Jensen.
 *Husass. R. Elinor Jensen.
 27 Fisker Aksel J. Olsen (237a) 8,9-0,9.
 *Damefrisørinde frk. Inger Olsen.
 29 Rentier Ludvig Hansen (237b) 4,2-0,6.
 31 Arbm. Kaj G. Larsen (237c) 7,8-0,8.
 33 Rentier fru Karen A. Pedersen (238c) 8,8-1,0.
 35 Arbm. Harry V. Holm (238b) 8,4-0,7.
 2-6 Nexø Baptistkirke (295a) 6,5-6,5.
 8a Rentier Kristian F. Jakobsen (293c) 16,6-1,4.
 8b Postb. Holger W. Pedersen (293b) 12,6-1,3.
 10 [Nexø kommune] (291b) 4,8-1,4.
 *Arbm. Carl Anker J. Pedersen.
 12 [A/S Johs. Munch] (287b) 3,6-3,6.
 14 Form. Chr. Sinius Low (290f) 28,7-1,4.
 *Arbm. Ejner Jørgen Holm.
 16 Fhv. stenhugger Hans K. Jensen (290e) 8,9-1,1.
 18 Fhv. arbm. Hans C. Andersen (282b) 9,9-1,1.
 20 Fhv. tømrrersv. Alfred Jørgensen (280g) 8,7-0,9.
 22 Fru Sara S. K. Jensen (280f) 5,6-0,8.
 *Kunstmaler Jens Chr. Jensen.
 *Fhv. arbm. Anton A. Frederiksen.
 *Malersv. Charly Frederiksen.
 24 Arbm. Ejnar E. Pedersen (280d) 5,6-0,8.
 *Rentier fru Anthonette V. Pedersen.
 *Arbm. Kaj V. Pedersen.
 *Arbm. Charles G. Pedersen.
 *Grønthdl. Arne R. Pedersen.
 26 Arbm. Villy Alexandersen (280c) 7,5-0,8.
 28 Arbm. Karl K. Hansen (279a) 26,0-1,0.
 *Snedkersv. Børge Chr. Hansen.
 *Husass. frk. Iris M. Hansen.
 30 [Rentier Hans A. Svendsen] (279c) 12,0-1,7.
 *Gartner Gunnar Andreasen.
 *Bagersv. Poul A. Hansen.

Gustav Møllersvej.

- 1 [Det bornholmske ejendomsselskab a/s] (markj. 345e) 15,8-1,5.
 *Arbm. Vilhelm K. Viborg.
 3 [Det bornholmske ejendomsselskab a/s] (markj. 345z) 15,4-1,1.
 *Fru Inger K. Dam.
 5 Snedkersv. Poul P. Thomsen (markj. 345y) 15,4-1,1.
 7 Frisør. Simon Bræstrup (markj. 345x) 14,7-1,1.
 9 [Det bornholmske ejendomsselskab a/s] (markj. 345v) 14,7-1,1.
 *Købm. Oscar Sonne-Hansen.
 11 Møbelsnedkersv. Svend A. Andersen (markj. 345u) 14,7-1,1.
 13 Arbejdsform. Karl Børge Olsen (markj. 345h) 14,7-1,1.
 15 Chauffør Villy H. Jensen (markj. 235p) 14,7-1,1.
 17 Rentrice frk. Karen A. Holm (markj. 345q) 14,7-1,1.
 19 Fisker Einer S. Schmidt (markj. 345r) 14,7-1,1.
 21 Fiskepakker Egon Marx (markj. 345s) 14,8-1,2.
 23 Arbm. Andreas Malta Løyche (markj. 345t) 15,0-1,4.
 *Fru Ulla H. Larsen.
 2 Portør H. Anker G. Munch (markj. 345ao) 19,9-1,2.
 4 Fisker Ernst F. Lind (markj. 345ab) 19,8-1,1.
 6 Murersv. Børge H. M. Olsen (markj. 345ac) 19,8-1,1.
 *Fhv. arbm. Johannes Nielsen.
 8 Kontorass. Ernst Pedersen (markj. 345ad) 20,0-1,3.
 10 Konstruktør Aage Chr. Skram (markj. 345ae) 20,2-1,4.
 12 Mejerist Hans G. Hansen (markj. 345af) 20,3-1,4.

Hans Hermanns Gænge.

- 1 Fhv. avlsbr. Ove Otto Karlens (4) 2,7-1,7.
 3 Arbm. Karl K. Kofoed (5b) 13,3-0,4.
 5 Malersv. J. Peter Sonne (5c) 13,3-0,4.
 *Direktrice frk. Inger-Lise Sonne.
 7 Repr. Jens C. Schou (5d) 16,1-0,4.

Havnegade.

- 9 Fisker Konrad A. Svarth (296b) 7,2-1,8.
 11 Arbm. Hans P. M. Ipsen (296a) 7,1-1,8.
 13 Rentrice fru Edith Hansen (295d) 10,2-2,0.
 15 Fhv. arbm. Janus M. Pedersen (295c) 10,4-2,0.
 *Sliber Ernst H. G. Hansen.
 17 [Nexø kommune] (213a) 28,7-3,5.
 *Fhv. Fisker Kristian A. Jensen.
 *Murersv. Axel Jensen.
 *Arbm. Gert Kr. Nielsen.
 *Arbm. Kaj H. Pedersen.
 19 [Nexø kommune] (195) 1,2-1,2.
 21 Vognm. Hans P. Madsen (194b) 17,9-3,1.
 *Chauffør Hans O. Hansen.
 23 [Fru Olivia M. Møller] (196c) 15,4-2,8.
 *Husass. frk. Gerda M. Møller.
 25-27 [Erkn. Esther og Sara Westh] (196 I) 31,4-3,3.
 25 *Eksp. frk. Erna H. Schou.
 27 Pensionatsejer frk. Sara Westh.
 Pensionatsejer frk. Esther A. Westh.
 *Snedkersv. Jørgen N. Jørgensen.
 *Tømrersv. Svend Larsen.
 *Møbelsnedkersv. Vagn Kofoed Nielsen.
 *Snedkersv. Jørgen F. K. Petersen.
 29 Eksp. fru Karen K. Johnsen (197b) 12,9-3,2.
 *Smedesv. Erik Johnsen.
 *Bogh. frk. Kirsten Johnsen.
 *Rentrice fru Anine Kr. Espersen.
 31 Snedkersv. Johannes M. Berthelsen (197a) 12,1-3,0.
 *Kontorist frk. Inger M. Berthelsen.
 33 Pens. postb. Nicolaj J. Jacobsen (198d) 10,9-1,2.
 35 Rentrice fru J. Karoline Bendtsen (198c) 10,4-1,1.
 37 Pensionist fru Ingeborg K. Andersen (198a) 12,3-1,2.
 39 Fhv. kalkbrænder Svend J. Sjøberg (202) 11,3-4,1.
 2 Fiskeeksportør P. Wilhelm Schou (330g) 32,0-2,0.
 4 Vodbinder Karl Hellum (330d) 15,4-2,9.
 6 Øhld. Carl Hald (330b) 53,9-2,9.
 *Carlsberg-depotet.
 *Medhj. Wiggo Pedersen.
 8 Musiklærerinde frk. Karen J. M. Exsteen (326b) 18,2-4,1.
 10 [Musiklærerinde frk. Karen J. M. Exsteen] (326a) 3,1-3,1.
 12 Best. Mathias J. Erthmann (326d) 28,8-3,3.
 14 Rentrice frk. B. Sofie Munk (292b) 21,8-4,3.
 *Lærer Niels Johs. Andersen.
 *Eksp. frk. Asta H. Skovgaard.
 16a-b Sadelmagerm. Aage Sjøberg (292a) 31,1-3,8.
 18 Snedkersv. Karl E. A. Kristiansen (293a) 10,8-2,9.
 20 Rentrice frk. Antonie K. Møller (294a) 7,7-1,9.
 22 Købm. fru Agnes K. Holm (215f) 17,8-2,8.
 24 Fhv. avlsbr. Anders Rasmussen (215g) 13,6-2,0.
 *Syerske frk. Cecilie J. Rasmussen.
 26 Luth. Missionsforenings Menighedshus (215d) 25,7-3,6.

- 28 Fhv. urmagerm. Carl M. Jensen (215k) 13,4-2,7.
 32 [Nexø kommune] (212a) 12,2-1,9.
 34 Nexø ungdomsborg (212b) 24,5-2,2.
 36 Fisker Hans P. Lind (210) 4,0-1,3.
 38 Rentrice frk. Elida Hansen (209a) 4,1-1,3.
 40 Fisker Thorvald P. Andersen (208d) 8,7-1,4.
 *Baadebygger. Ole Leif Andersen.
 42 Pensionatsejer fru Manna K. Due Madsen, hvilehjemmet y Klintbox (208a) 63,4-4,9.
 *Husass. frk. Gerda J. Madsen.
 *Rentrice fru Anna M. Andersen.
 *Rentier Søren Andersen.
 *Rentrice fru Frederikke H. Hansen.
 *Rentier Jens Sinius Ipsen.
 *Rentrice frk. Marie M. Ipsen.
 *Rentrice fru Valborg K. Jensen.
 *Fhv. arbm. Anton N. Kristensen.
 *Fhv. arbm. Anton Christoffersen.
 *Rentrice fru Anine K. Larsen.
 *Rentier Carl C. Møller.
 *Rentrice frk. Marie Pedersen.
 *Rentrice fru Gertrud Simonsen.
 *Fhv. vognm. Hans P. Sonne.
 *Rentrice frk. Jenny P. Svendsen.
 44 Bornholms Baptisamenigheds menighedshus (207) 14,1-3,7.
 46 Rentrice fru Kristine Hansen (206b) 15,8-3,1.
 48 Rentier Niels P. Ipsen (205e) 15,3-1,7.
 *Rentrice P. Mathilde Kofoed.
 50 Rentrice fru Karen M. Westh (205d) 14,5-1,4.
 *Rentrice frk. Marie K. Larsen.
 52 Murersv. Axel J. Olsen (205a) 7,4-1,8.
 54 Fhv. savmøller Thorvald A. Petersen (204e) 10,7-1,4.
 56 Rentrice fru Anna S. Bierregaard (204d) 9,8-1,1.
 58 Fhv. avlsbr. Hans Kr. Hansen (204c) 10,4-1,2.
 *Frk. Emma K. Hansen.
 60 Skatteraadsskr. frk. Asta Brandt-Nielsen (204a) 10,3-1,4.
 62 Pens. motorpasser Hans Chr. Andersen (204b) 9,8-1,7.
 64 Rentrice fru Maren P. K. Jacobsen (402c) 10,1-1,7.
 66 Rentrice fru Karoline M. Brandt (402d) 16,8-2,5.
 68 Politass. Kristian M. V. Pedersen (402e) 13,5-1,9.
 70 [Eltatsraadinde Kofoeds legat] (402h) 25,3-3,5.
 *Nexø børneasyll.

Havnen.

- 1-3 [Købm. Hans P. Munch] (320) 15,2-6,7.
 1 *Rentrice fru Kristine M. Munch.
 *Arbm. Knud Edv. Haagenen.
 3 Købm. Hans P. Munch.
 *Kommis Bent Jørgen Hansen.
 5-7 [Købm. Hans P. Munch] (257a) 165,5-43,5.
 5 *Skibsmægler Torben Hansen & Co.s kontor.
 *Bestyrerinde fru Inger Jensen.
 *Disp. Valdemar Jensen.
 *Bogh. Henry Boss.
 7 *Vodbinder Viktor Em. Christensen.
 7 *Maskinn. Emil Andersen.
 11 Murerm. Børge L. Hansen (331b) 37,3-2,3.
 13 [Departementet for told- og forbrugsafgifter] (332a) 90,5-3,0.
 *Nexø toldkammer.
 *Toldfører. Byrge A. S. Rasmussen.
 15 Disp. Knud J. Nyborg Hansen (333g) 16,5-1,3.
 17 Rentier Hans Chr. Westh (333h) 16,5-1,9.
 19 [Nexø kommune] (barak paa lejejord) 14,0.
 *Kommis Helge J. Grooss.
 21 [Bryggeriejer Peter W. Sode] (barak paa lejejord).
 ej særsk. vurd.
 *Rejsekontor Helmut P. Rost.
 *Fisker Axel P. Nielsen.
 Nexø havn (396) 88,6-36,7.
 *Nexø havnekontor.
 Andelselskabet »Østbornholms lynfryseri«
 (del af 396) ej vurd.
 Fiskernes Salgsforening, Nexø (del af 396) 63,0.
 Det østbornholmske Dampskibsselskab A/S, hovedkontor og dampskibsekspedition (del af 396) 81,2.
 Skibsbygm. Magnus J. Larsen's baadebyggeri (del af 396) 2,8.
 Købm. Hans P. Munch's benzinlager (del af 396) 1,4.
 [Danish-american gulf oil company A/S] (del af 396) 40,0.
 A/S Kosangas (del af 396) 75,0.
 Langelands Frøavls-Kompagni A/S (del af 396) 91,0.
 [A/S Johs. Munch] (del af 396) 0,7.
 [Fiskeeksportør P. Wilh. Schou] (del af 396) 12,0.
 Nexø ny motor- og maskinfabrik, v. Frede A. Hansen (del af 396) ej vurd.
 Skibsbygm. Magnus J. Larsen's baadebyggeri (del af 396) 7,5.

Hedtoftsvej.

- 1 Vognm. Georg M. Jensen (markj. 337mp) 19,7-1,0.
- *Laboratorieass. frk. Aase Jensen.
- 3 Fisker Jens Anker Pedersen (markj. 337mo) 19,9-1,1.
- 5 Ægpakker Svend Aage Holm (markj. 337mn) 19,9-1,1.
- 7 Politibetj. Ove Rasmussen (markj. 337mm) 19,9-1,2.
- 4 [Tømrersv. Svend Larsen] (405v) 2,1-2,1.
- 6 [Nexø kommune] (405x) 2,0-2,0.
- 8 [Nexø kommune] (405y) 2,0-2,0.
- 10 [Tømrersv. J. Thorkenholdt] (405u) 14,5-1,9.
- *Fisker Johannes J. K. Sonne.
- 12 Fisker Eigil E. N. Frederiksen (405t) 14,2-1,6.
- 14 Kommis Carl Chr. Boss (405s) 13,4-1,5.

Hjortestræde.

- 1 Slagtersv. Andreas P. Funch (346a) 27,0-3,0.
- 3 [Søstrene Exsteen] (345a) 23,3-2,3.
- Strygerske frk. Jensine M. Exsteen.
- Strygerske frk. Laura G. N. Exsteen.
- 5 Rentrice fru Petra K. Jensen (344) 21,9-1,7.
- 7 Bogh. frk. Petra A. Koføed (343) 20,6-1,1.
- 2 Telefonist fru Jenny Buchardt (348f) 21,5-1,1.
- *Maskinn. Svend Erik Buchardt.
- *Fru Stella A. Nystad.
- 2a [A/S Johs. Munch] (348c) 6,0-1,9.
- 4 Fhv. snedkervs. Janus E. Hansen (348e) 20,8-1,3.
- *Syerske frk. Erna E. Hansen.
- 6 [Fhv. landmand Hjalmar Andersen] (348d) 23,2-1,7.
- *Kommis Ole A. Nielsen.

Højbovej.

- Fhv. lods Oscar M. J. Madsen (markj. 337h) 23,4-1,0.
 Karl B. Jensens sildeøgeri (markj. 337hæ) 7,9-1,2.
 Sildeøgeri Hans M. Møller (markj. 337hø) 21,7-0,8.
 *Fisker Hans Ole Møller.
 Avlsbr. Lars F. Munch (markj. 4) 28,6-10,7.

Ibskervej.

- [A/S Johs. Munch] (260a) 4,6-3,4.
 Fhv. havnefoged Peter Djernæs (260k) 21,9-1,1.
 Dir. Hans A. Munch (260i) 17,6-1,3.
 Avlsbr. Markus Andr. Jensen (markj. 25) 28,5-6,7.
 *Sparekassess. frk. Grethe Kaas Jensen.
 *Medhj. frk. Inge Kaas Jensen.
 Snedkervs. Kai E. Pedersen (263b) 22,4-2,9.
 *Arbm. Hans I. Larsen.
 Mælkehdl. Herman P. Schou (markj. 337kæ) 25,2-1,4.
 *Eksp. frk. Kirsten Schou.
 *Arbm. Holger O. Hansen (markj. 337fe) 11,2-0,7.
 Kapt. Ove Hansen (markj. 337ey) 18,5-0,9.
 Møller Carl M. Lund (markj. 337ai) 8,1-0,8.

Julestuen.

- 1 Fhv. smedevs. Hans C. Birch (375a) 6,6-3,5.
- *Syerske frk. Astrid E. Birch.
- *Skreddersv. Holger Sejersen.
- *Husbest. fru S. Elisabeth Marcher.
- 2 Rentrice frk. Lilly M. Holm (391 I) 6,0-1,1.
- 4 Rentrice fru Agnethe P. Bødtger (391a) 10,2-1,6.
- *Husass. frk. Astrid E. Bødtger.
- *Arbm. Holger V. Svendsen.

Jydeganget.

- 1 Mekaniker og musiker Paul G. Jensen (340d) 17,0-0,5.
- 3 Ægpakkerske fru Johanne M. Jensen (338a) 20,1-1,0.
- *Arbm. Aage H. Jensen.
- 5 Fisker Oluf C. Finne (336a) 27,5-0,9.
- 7 Pakhusform. Aage J. Due (336b) 20,1-0,5.
- 2 [A/S Johs. Munch] (328b) 1,3-1,3.
- 4 [A/S Johs. Munch] (328e) 1,2-1,2.

Kalkbrænderivej.

- Avlsbr. Hans P. Rasmussen (markj. 189c) 2,0-20,5-1,9.
 Kalkværksejer fru K. Kathrine Westh (402b)
 3,5-41,6-5,0.

K. H. Koføeds Gade.

- 1 [Fhv. avlsbr. H. C. Holm] (226) 8,4-5,2.
- 3 Rentrice fru Anna B. Jürgensen (225b) 11,9-1,5.
- *Elektriker Jørgen Tage Hansen.
- 5 Husbest. frk. Karen M. Larsen (225a) 8,5-1,3.
- 7 Fhv. matros Thorvald M. Andersen (224b) 7,6-1,3.
- 9 Rentrice fru Caroline Madsen (224a) 6,8-1,0.
- 11 Fhv. sømand Axel A. Nielsen (404d) 6,2-1,2.
- *Skibstømrer Knud A. Nielsen.
- 13 Fhv. mekaniker Otto Holtung (404c) 9,0-1,0.

- 15 Bogbinder Viggo P. Espersen (404e) 6,4-0,8.
- *Mejerist Erik Espersen.
- 17 Fhv. bagersv. Karl M. Lemvig (404a) 7,5-0,9.
- 2 Bagersv. Georg S. Petersen (247b) 6,9-1,7.
- 4 Pens. togfører Ludvig C. Henriksen (246d) 10,3-1,7.
- 6 Fisker Niels J. Pedersen (246a) 7,1-2,4.
- 8 Fhv. avlsbr. Peter M. Schow (246b) 10,1-1,1.
- 10 Fhv. gdr. Asbjørn Jensen (245a) 18,7-2,2.
- *Arbm. Niels H. Munch.
- 12 Avlsbr. Viktor Carlsson (244a) 6,3-30,5-15,0.
- *Rentrice fru Ludovika K. F. Viborg.
- *Husass. frk. Karla M. Viborg.

Kildebakkestræde.

- 1 [Fru Charlotte L. A. Nielsen] (se Kildestr. 6).
- *Rentrice fru Juliane K. Mikkelsen.
- 3 Stenhugger Andr. Johs. Kock (169) 6,5-1,8.
- 5 Frysehusforv. Harald G. Hansen (170b) 16,0-4,5.
- *Husbest. frk. Bodil M. Jacobsen.
- 9 Fhv. arbm. Poul J. Ipsen (171) 5,2-1,7.
- 11 Fhv. arbm. Hans P. Jensen (172a) 4,9-1,4.
- 13 Rentrice frk. Karoline C. Koføed (172b) 4,9-1,2.
- 2 Stenklover Julius J. Koføed (186) 7,2-2,7.
- 4 Rentrice fru Jensine A. Mortensen (185a) 8,7-2,2.
- 6 [Repr. Harald Lou Møller] (185b) 15,2-1,8.
- *Forv. Jørn Lou Møller.

Kildestræde.

- 1 [Cand. mag. Herman J. Schou] (153) 1,9-1,9.
- 3 [Cand. mag. Herman J. Schou] (154a) 2,3-2,3.
- 5 [Malerm. Ringhardt P. Koføed] (156b) 2,3-2,3.
- 7 Rentrice fru Karoline M. Møller (156a) 11,3-2,7.
- *Sygepl. frk. B. Mildrid Møller.
- 9 [Mekaniker Jens P. K. Hansen] (158a) 44,2-6,8.
- Nexø Autoværksted, v. Jens P. K. Hansen.
- *Kjeld Olsens tømrer- og byggeforretning.
- *Civiling. J. Klindt-Jensens kontor.
- 11 Fhv. avlsbr. Kr. Oluf Koføed (159c) 18,1-1,6.
- 13 Pens. fyass. Anton Andersen (159b) 19,0-1,8.
- *Maskinn. Kristian Andersen.
- 4 Fhv. propr. Chr. Nicolaj Koføed (187) 17,9-1,5.
- 6 Rentrice fru Charlotte L. A. Nielsen (167a) 30,0-6,9.
- 8 Snedkervs. Karl E. Koføed (166a) 15,2-2,1.
- *Fhv. gdr. Vilh. Johs. Kjølner.
- 10 Karetmager F. Kristian Ipsen (165) 23,9-2,8.
- 12 Arbm. Christian R. Haagensen (164) 19,6-3,4.
- 14 Pensionist fru Elna M. Mortensen (163) 5,9-1,7.
- *Ægpakkerske fru Ellen Jacobsen.
- 16 Portør Aksel C. Bødtger (162a) 12,4-3,8.
- *Sagførerens inkassokontor.
- 18-26 [Nexø kommune] (162b) 93,7-6,4.
- 18 *Nexø kommunekontor.
- *Lagerarb. Aksel F. Andersen.
- 20 *Fisker Hans Em. Nielsen.
- 22 *Ægpakkerske fru Sonja Hansen.
- 24 *Snedkervs. Marcus A. Mogensen.
- *Fisker Carlo M. Dich.
- 26 *Chauffør Jens A. Holm.
- *Rentrice fru Anna M. M. Pedersen.
- *Fru Ellen M. Rasmussen.

Kirkestræde.

- 1 Bogtrykker Alfred P. L. Gornitzka (46) 37,7-2,7.
- 3 Stenhugger Alfred A. Persson (47) 7,4-2,4.
- *Rentier Christian A. Hansen.
- 5 Fhv. arbm. Nikolaj G. Johansen (48) 4,8-2,3.
- *Fabrikarb. fru Ketty H. Jørgensen.
- *Gartnermedhj. Henning Johansen.
- 7 Arbm. Elmer K. J. Smidt (49) 7,4-1,3.
- 9 Kobm. Julius Hertk (50a) 15,2-2,3.
- 11 Rentrice frk. Magna M. C. Larsen (50b) 4,8-0,6.
- 13 Rentrice fru Hansine H. Hald (50c) 8,8-1,1.
- *Fisker Arne M. Kristensen.
- *Arbm. Arne K. Munch.
- 15 Skreddersv. K. Alvin Kristiansen (95n) 3,5-1,3.
- 19 Vaskerlejer A. E. Villiam Nielsen (93c) 50,3-4,5.
- *Rentrice fru Manna M. Hansen.
- 21 Rentrice fru Julie P. Pedersen (95k) 6,4-1,0.
- 23 Fisker Niels P. Jensen (95i) 8,9-1,3.
- 25 Fhv. arbm. Hans P. K. M. Jørgensen (95h) 6,2-1,1.
- 27 [Frkn. Signe og Louise Dam] (95e) 6,9-1,1.
- *Barberm. Franch K. Aagensen.
- 29 Malersv. Ahlmann W. Hansen (95d) 9,8-1,4.
- 31 Arbm. Reimer H. Christiansen (95c) 6,6-1,3.
- 33 [Rentrice fru Karen M. S. Andersen] (95b) 4,3-0,7.
- 35 [Fru Karen M. Nielsen] (96e) 13,1-1,3.
- *Fisker Ove E. Ipsen.
- 37 Fhv. gdr. Hans P. Hansen (96f) 13,4-1,2.
- *Arbm. Karl Aage Hansen.

- 39 Rentrice fru Anine K. Johansen (96g) 14,0-1,2.
 41 Fhv. gdr. Niels Pedersen (96h) 14,0-1,3.
 *Husbest. frk. Oline Sonne.
 43 [Købm. Holger Madsen] (96a) 1,1-1,1.
 45 [Brdr. Borge og Troels Ipsen] (96b) 13,0-2,9.
 Malerm. Borge C. Ipsen.
 Arbm. Troels I. Ipsen.
 47 Købm. Holger C. Madsen (102) 27,8-2,5.
 49 Arbm. Kaj A. Jensen (101c) 5,9-0,9.
 51 Arbejdsform. Harry N. V. Lassen (101a) 9,7-3,0.
 *Smedesv. Finn Lassen.
 2a Nexø kirke (ej vurd.).
 2 Fhv. borgm. Alfred A. Kofoed (113a) 13,4-3,0.
 4 [Frk. Hilda Jacobsen] (112b) 1,9-1,9.
 6 Is- og pølseforhdl. Eskild Jensen (112c) 14,0-2,4.
 10 [Fru Sofie Due] (111n) 2,1-2,1.
 12 [Arbejdsform. Ludvig Andersen] (111k) 7,0-1,1.
 *Skipper Arnold P. Olsen.
 14 Rentier Mathias P. Due (111i) 7,0-1,1.
 16 Rentrice fru Vilhelmine K. Gudbergesen (111g) 13,0-1,3
 18 Fhv. landmand Nicola P. Gudbergesen (111f) 10,1-1,0.
 20a-b [Fhv. telefonist fru Marie Lerche] (111e) 14,5-2,2.
 20a *Landmand Svend Aage Rasmussen.
 20b Fhv. telefonist fru Marie K. Lerche.
 22 Rentrice fru H. Marie Ipsen (103a) 7,8-1,3.
 24 Fhv. kommunekass. fru Mathea Mouritzen (103c) 13,0-1,5.
 26 Arbm. Ejnar K. M. Kristoffersen (103d) 6,6-1,1.
 *Fabrikarb. fru Kitty G. V. Jespersen.
 28 Bornholms valgmenigheds menighedshus (103b) 9,1-1,0.
 30 Snedkersv. Aage H. Bech (104b) 15,8-1,2.

Kong Gustafsvej.

- 1 Missionær P. Valdemar Jakobsen (markj. 345an) 20,3-1,6.
 3 Rutebilchauffør Anders J. Jensen (markj. 345am) 20,3-1,4.
 5 [Det bornholmske ejendomsselskab A/S] (markj. 345al) 20,3-1,5.
 *Ostehdl. Thor Marcher.
 7 Togbetj. Aage N. Blom (markj. 345ø) 15,4-1,1.
 9 Arbm. Christian Jeppesen (markj. 345aa) 16,3-2,0.
 *Ekstrabud Poul V. Jeppesen.
 11 [Det bornholmske ejendomsselskab A/S] (189 l) 20,1-1,4.
 *Fisker Hans V. N. Frederiksen.
 13 [Det bornholmske ejendomsselskab A/S] (189m) 20,3-1,6.
 *Matros Børge J. Nielsen.
 15 [Det bornholmske ejendomsselskab A/S] (markj. 189n) 20,2-1,6.
 *Politifuldm. Niels Danelund.
 17 Fisker Jens Otto Clausen (markj. 189 o) 20,3-1,6.
 19 Snedkersv. Elmer B. Hansen (markj. 189p) 20,3-1,6.
 *Fisker Bjarne Chr. Hansen.
 21 [Det bornholmske ejendomsselskab A/S] (markj. 189q) 20,3-1,6.
 *Lærer K. Carsten Mogensen.
 23 Arkitekt Johannes Kofoed (markj. 189r) 20,2-1,5.
 25 Tømrerm. Kjeld Olsen (markj. 189u) 20,0-1,3.
 *Lagereksp. Svend Aage Andersen.
 2 Malerm. Erik F. Jensen (markj. 345ak) 20,3-1,5.
 4 Motorvognsfører Aage Olsen (markj. 345al) 20,3-1,5.
 6 Dommerfuldm. Jens V. Hoyer-Petersen (markj. 345ah) 19,8-1,1.
 8 [Det bornholmske ejendomsselskab A/S] (345ag) 19,8-1,1.
 *Disponent Laurits N. Lund.
 [Nexø kommune] (189al) 28,0-28,0.

Lindebergvej.

- [Nexø kommune] (189ak) 1,0-1,0.
 1 Snedkersv. Aksel K. Jørgensen (markj. 189ai) 16,0-1,7
 3 Malersv. Carl Edv. Nielsen (markj. 189ah) 16,0-1,7.
 5 Smører Johannes A. Nielsen (markj. 189ag) 15,8-1,5.
 7 Lærerinde frk. Inga Fossum-Poulsen (markj. 189af) 15,8-1,5.
 9 Arbm. Orla H. Andersen (markj. 189ae) 15,7-1,4.
 11 Fhv. avlsbr. Hans C. Holm (markj. 189ad) 15,7-1,4.
 13 Postb. Kristoffer V. Nielsen (markj. 189ac) 20,0-1,3.
 15 Rentrice fru Sigrd Ingvorsen (markj. 189ab) 20,1-1,4.
 *Snedkersv. Vilmer Ingvorsen.
 *Snedkersv. Andrew Ingvorsen.
 *Postass. frk. Magda M. G. Larsen.
 17 [Det bornholmske ejendomsselskab A/S] (189t) 20,1-1,4.
 *Telefonmontør Ernst V. Svendsen.
 4 Sygehusportør Søren Raun Sørensen (markj. 189aa) 15,5-1,2.

- 6 [Det bornholmske ejendomsselskab A/S] (189ø) 15,6-1,3.
 *Pensionist fru Agnes Kofoed.
 8 Lagerforv. Ernst Juul Erthmann (189æ) 15,7-1,4.
 *Eksp. fru Olga J. Stenholm.
 10 Skræddersv. K. Henning Jacobsen (markj. 189z) 15,7-1,4.
 12 [Det bornholmske ejendomsselskab A/S] (189y) 20,0-1,3.
 *Syerske frk. Anna M. Holm.
 *Husbest. fru Elly A. M. Olsen.
 14 [Snedkersv. Peter I. Hansen] (markj. 189x) 20,2-1,5.
 16 Sadelmagersv. Arne K. Mortensen (markj. 189v) 20,3-1,5.
 18 [Bornholms østre valgmenighed] (markj. 189s) 20,1-1,4.
 *Valgmenighedspræst Vilhelm Gregersen.

Lindestræde.

- 1 Fhv. savskæreri Kristian J. Pihl (215b) 4,4-1,2.
 3 Skrædderm. Kristian M. Westh (215a) 7,7-3,1.
 *Fisker Egon P. Rasmussen.
 5 Fisker Jens Georg Jensen (215h) 4,5-1,1.
 7 Fisker Sigurd V. Jensen (215c) 5,8-0,9.
 2 Fisker Gunnar V. Andersen (216b) 16,2-1,6.
 4 [Husbest. Ingeborg Kjoller] (216a) 6,4-2,6.
 *Trommeslager Andreas J. Jensen.
 *Arbm. Harry R. Christiansen.
 6 Fabrikarb. Poul Jacobsen (217) 7,3-3,0.
 *Syerske frk. Johanne P. O. Jacobsen.
 8 Fhv. bagersv. Anthon K. Lund (218) 5,9-2,0.
 *Husbest. frk. Andrea Olsen.
 10 [Fodermester Emil Mortensen] (219a) 6,1-1,8.
 *Rentrice fru. Adelhejd Ipsen.

Maegængel.

- 1 Arbm. Leo Nielsen (249c) 6,2-0,5.
 *Fisker Lloyd Nielsen.
 *Fabrikarb. frk. Kirsten Nielsen.
 [Nexø kommune] (405g) 8,2-7,2.

Mortensgade.

- 1 Rentrice fru J. Margrethe P. Poulsen (290g) 8,5-1,0.
 3 Strygerske fru Agnes E. Ljungbech (290d) 8,6-0,8.
 *Kontorist frk. Aase Ljungbech.
 5 [Fru Karoline Madsen] (228b) 7,0-1,0.
 7 [Frk. Anine M. Munch] (228a) 10,2-4,1.
 *Fhv. arbm. Magnus C. Munch.
 *Murerarb. Hans P. Munch.
 2 Rentrice frk. H. Kathrine Pihl (284b) 10,2-0,7.
 4 Rentrice frk. Hansine K. K. Nielsen (233) 6,6-0,8.
 6 Arbm. Emil O. Andersen (232) 7,8-1,4.
 *Husass. frk. Esther B. Andersen.
 8 Fisker Alfred Fisker Larsen (231a) 30,5-2,5.
 *Fisker Jens Højberg Mikkelsen.
 10 Bankbogh. Kaj Nielsen (231b) 31,9-2,9.
 16 Arbm. Konrad P. Kofoed (243a) 8,7-1,4.
 *Arbm. Edvard B. Holm.
 *Eksp. frk. Lilly A. Sørensen.

Mosevej.

- Ægpakkerske fru Rigmor Pedersen (markj. 337hk) 17,5-4,8.
 Snedkersv. Hans J. Jensen (markj. 337hl) 13,1-0,7.
 Arbm. Helmer Larsen (337hf) 11,3-1,0.
 [Frk. Kathrine Sommer] (markj. 337fu) 13,6-1,0.
 *Arbm. Martin A. Larsen.
 *Mekaniker Jørgen Larsen.
 *Snedkersv. Vilmer Larsen.
 Rentier Hans A. Svendsen (markj. 337bø) 23,1-2,5.
 [Nexø kommune] Reservatområdet (markj. 337ced) 2,8-2,8.
 [Savskæreri Carl A. Nielsen] (markj. 337bh) 31,5-1,5.
 Nexø Savskæreri og Emballagefabrik, v. Carl A. Nielsen.

Munkegade.

- 1 Husbest. frk. E. Bjørg Marcher (59b) 9,0-1,7.
 3 [Husbest. frk. E. Bjørg Marcher] (58) 3,6-1,7.
 *Syerske frk. Anna M. Holm.
 5 [Træskomager Mathias P. Jacobsen] (89a) 6,8-0,9.
 *Motorvognsfører Kjeld Vilhelmsen.
 7-9 [Rentier Hans V. Nielsen] (89b) 12,7-1,7.
 7 Rentier Hans V. Nielsen.
 9 Arbm. Viggo E. Frederiksen.
 11 Smedesv. Edvard F. Hansen (89c) 6,7-1,0.
 13-15 Fhv. maskinm. Andreas P. Eliassen (94a) 9,6-5,7.

- 17-19 [A/S Johs. Munch] (94b) 2,2-2,2.
 21 Fisker Kaj Melnyk (95f) 10,1-1,2.
 23 Fhv. køb. Carl C. Pihl (95g) 10,5-1,2.
 25 Rentrice fru Anna M. S. Nielsen (95 o) 12,1-1,2.
 *Skipper Frede Søndergaard.
 27 Skipper Kaj Josefsen (95a) 17,0-1,2.
 2-4 [Fhv. avlsbr. Christian Kofoed] (34a) 14,7-2,8.
 2 Fhv. avlsbr. Christian Kofoed.
 *Arbm. Frede W. Andersen.
 4 *Arbm. David I. Andersen.
 6 Syerske frk. Klara M. Andersen (34b) 8,2-2,2.
 8 [Søstrene Erthmann] (56a) 22,9-1,5.
 Pens. lærerinde frk. Hansine M. Erthmann.
 Husbest. frk. Anna M. Erthmann.
 *Rentrice fru Freja A. Toff.
 10 Fisker Frode Dahl (56d) 17,6-1,2.
 12 Rentrice frk. Oliva C. Madsen (56c) 15,4-1,3.
 *Fhv. avlsbr. Lorents Marcher.
 14 Rentrice frk. Elise M. Dich (54) 20,3-2,2.
 16 Elektriker Erik Folkmann (53) 15,6-3,1.
 *Arbm. J. Christian Haagensen.
 *Fhv. landmand Holger N. Haagensen.
 18 Cand. pharm. frk. Magda E. Lund (52) 17,0-2,9.
 *Pensionist fru Marie Lund.
 20 Fhv. arbm. Johannes M. Larsen (51a) 8,0-1,0.
 22 Strygerske frk. Ella M. Kjølner (51b) 7,8-1,1.

Mølleby.

- Avlsbr. Johannes E. Kofoed (markj. 165) 62,4-36,7.
 *Foderm. Emil K. Mortensen.
 1 Rentrice fru Asta B. Markmann (markj. 329a) 14,2-1,1.
 *Fhv. brødførhd. Andreas P. Kjølner.
 3 Fyrbøder Karl Wilh. Westh (markj. 328a) 10,8-1,0.
 *Vognm. Hans M. Westh.
 2 Sævskaerierejer Konrad P. Marker (markj. 200h) 10,0-0,4.
 2a [C. Carlsen & Konr. Marker] (200f) 6,2-1,2.
 Nexø savmølle.
 4 Arbm. Hans Chr. Pedersen (markj. 200k) 10,4-0,7.
 *Arbejdsdreng Holger Pedersen.
 6 Snedkersv. Emil Kiilerich (markj. 200 l) 10,6-0,7.
 *Mekaniker Poul J. P. Jørgensen.
 8 Arbm. Henry P. A. Pedersen (markj. 200g) 9,7-2,2.

Ndr. Strandvej.

- 1 Rentrice fru Elise Madsen (360a) 26,2-2,4.
 *Rentrice frk. Edith M. Madsen.
 3 [Bygm. Andr. Møller] (361) 1,7-1,7.
 5 Fhv. konditor Carl Chr. Hjorth (362) 9,2-1,7.
 7 Rentrice fru Marie E. Marcher (366) 6,7-1,5.
 9 Matros Borge N. Frederiksen (367) 8,8-1,6.
 *Rentrice fru Asta C. M. Frederiksen.
 11 [Fru Dortha Hansen m. fl.] (368g) 14,6-1,4.
 *Pens. havnefoged Jens M. Bohn-Hansen.
 13 Forretningsfører Aage B. Andersen (368f) 13,3-1,1.
 *Nexø sygekasse.
 15 Fisker Svend H. Lund (368e) 12,4-1,1.
 17 Kgl. vejer og maaler Johannes K. Karlsen (368i) 14,6-1,1.
 19 Fisker Richard K. Larsen (368 l) 14,6-1,1.
 21 [Apoteker Anton A. Harild] (385) 20,6-1,5.
 *Cand. pharm. Hans M. Harild.
 23 Pensionist fru Ellen Westh (386a) 27,6-2,4.
 *Medhj. Werner M. Westh.
 *Rentrice fru Julie K. Westh.
 25 Fisker Hans Thorvald Pedersen (387) 28,8-2,0.
 *Husass. frk. Hanne S. Pedersen.
 27 Malerm. Andreas Klarup-Hansen (388b) 30,2-2,0.
 *Medhj. Jens Peter Møller.
 29 Rentrice fru Ellen M. Jensen (389b) 14,9-1,7.
 *Sagførerfuldm. Hans B. Pedersen.
 *Rentrice fru Magdalene E. Olsen.
 31 Rentrice frk. Agnes Petersen (389c) 17,2-1,8.
 *Mekaniker Poul E. Hansen.
 33 [Rentier Viggo P. Kofoed's arv.] (389d) 24,6-2,6.
 *Husbest. frk. Laura M. Larsen.
 *Detacheuse frk. Hansine Madsen.
 35 Rentrice fru Marie E. K. Marcher (389e) 14,4-1,8.
 *Organist Aksel J. K. Pedersen.
 37 Snedkerm. P. Vilhelm Kofoed (389g) 18,9-2,1.
 *Husbest. frk. Anna M. Kofoed.
 39 Dampskibsekspeditor Svend Aage Petersen (389h) 25,3-2,3.
 41 Fiskehdl. Chr. P. Christensen (389f) 22,9-1,8.
 43 Kommunebogr. Borge S. Assens (markj. 337gæ) 20,7-2,4.
 45 Kontorass. Chr. Rye Madsen (markj. 337ft) 12,2-1,3.
 47 Fiskehdl. Jens A. Hansen (markj. 337fs) 12,3-1,1.
 49 Fhv. stenværksbest. S. Valdemar Lund (markj. 337fd) 15,8-1,0.

- 51 Matros Poul N. Jensen (markj. 337eø) 11,4-0,9.
 53 Tomrerform. Peter A. Pedersen (markj. 337eæ) 12,5-0,7.
 55 Pens. gasværksarb. Johs. Olsson (markj. 337er) 14,4-0,8.
 *Kommis Vagn Olsson.
 2 Dansk Andels Ægekøbst (del af 396) 105,0.
 *Forretningsfører Jens J. Larsen.
 Chr. Christensens silderøgeri (del af 396) 1,4.

Nyboder.

- 1 Rentrice fru Ellen N. Marcher (242) 4,5-1,5.
 *Kommis Poul L. Marcher.
 2 Syerske frk. Anna N. Hansen (251) 3,7-1,0.
 4 Fisker Karl M. B. Ipsen (250) 5,5-1,7.
 *Rentrice fru Elvira Nielsen.
 6 Fhv. avlsbr. Kristian J. Rasmussen (249a) 6,9-1,0.
 8 Rentrice fru Trine K. Hald (248) 6,9-2,3.
 *Badem. fru Ellen Pedersen.
 *Ægpakkerske frk. Else B. Hald.
 *Bestyrerinde fru Esther M. Hald.
 10 Arbm. Johs. K. Jensen (247a) 7,9-1,0.

Nygade.

- 1 Stationsleder L. Herman Koch (111h) 29,9-2,5.
 *Zoneredningskorpset.
 1 Missionshuset »Elim« [Kirkelig Forening for Indre Mission] (111m) 21,0-1,5.
 3 Fhv. arbm. Alfred V. Pedersen (111p) 14,8-1,4.
 *Rentrice fru Anna Hansen.
 *Fabriksarb. fru Hella Rønne Jensen.
 2 Fisker Jens P. Rasmussen (112h) 17,2-0,9.
 *Medhj. Frede Rasmussen.
 4 Rentier Jens Andr. H. Hansen (112d) 6,9-0,8.
 6 Snedkersv. Borge Michelsen (112e) 7,8-0,8.
 8 Rentier Jens J. Mortensen (112a) 13,3-1,8.
 *Pedel frk. Petra Westh.

Nørregade.

- 1 Frk. Gerda O. S. Hansen (330a) 29,0-2,0.
 *Rentier Hans P. Holm.
 *Bagersv. Mogens Rasmussen.
 3 Nexø Sømandshjem (330f) 40,1-2,3.
 *Rentier Hans K. Kofoed.
 5 Maskinn. Marius Ødbergens (330c) 41,9-5,9.
 *Rentrice fru Louise Larsen.
 7 Fisker Svend Pillegaard Jørgensen (329e) 10,9-2,2.
 9 Form. Ove Funch Pedersen (329a) 14,7-2,8.
 *Fhv. murersv. Oluf T. Pedersen.
 11 Chauffør H. Viggo Hansen (334) 7,5-1,4.
 *Fyrbøder Erik Hansen.
 13 Arbm. Oscar A. E. Arvidsen (335a) 28,2-3,2.
 *Vaskeriarb. Kirsten Stange Hjorth.
 *Fisker Erik Holm Larsen.
 19 Nexø Andelsmejeri (347) 46,8-7,8.
 *Mejeribest. Viggo A. Pedersen.
 *Husbest. frk. Johanne K. Pedersen.
 21 Frelsens Hær (357) 10,9-2,4.
 *Off. i Frelsens Hær frk. Esther E. Andersen.
 *Off. i Frelsens Hær frk. Else J. Antvorskov.
 *Off. i Frelsens Hær frk. Agnes G. Mikkelsen.
 23 Arbm. Karl K. Pedersen (356) 6,0-1,8.
 *Pantryjfr. frk. Inge Lise Pedersen.
 25 Fisker Thorvald K. Lund (355) 7,1-1,7.
 *Fisker Kristian K. Lund.
 27 Sømand Hans P. K. Bendtsen (354) 16,3-2,3.
 *Rentrice fru Hansine Pedersen.
 29 Fhv. gdr. Johs. A. Andersen (353a) 58,7-3,8.
 *Lærer Herman J. Schou.
 31-33 [Fhv. arbm. J. Fr. Kofoed og frk. Lilly Larsen] (369b) 60,2-15,1.
 Nexø Sækketopperi, v. frk. Lilly Larsen.
 Fhv. arbm. Jens Fr. Kofoed.
 Pensionatssejer frk. Lilly Larsen.
 *Rentrice frk. Laura K. Andersen.
 *Rentrice fru Karen M. Andersen.
 *Fhv. dykker Christen Grydgaard.
 *Rentrice frk. H. Martine Hansen.
 *Rentrice fru Hansine C. M. Holm.
 *Rentrice fru Kristine M. Holm.
 *Husass. frk. Ellen B. Ipsen.
 *Rentrice frk. Mariane Jensen.
 *Fhv. smedestv. Karl J. Larsen.
 *Fhv. arbm. Nikolaj Larsen.
 37 Rentrice frk. Martha S. Munch (369a) 16,5-3,2.
 *Husass. frk. Martha D. Kofoed.
 39 Vognm. Knud A. Hansen (382a) 15,9-3,3.
 41 Arbm. Harald I. Andersen (382b) 5,3-0,8.
 *Frk. Ejma Andersen.
 43 Rentier Andreas K. Hansen (382c) 5,5-0,7.

- 45a [Chauffør Kaj Nielsen] (378) 3,5-0,4.
 *Matros Kaj Dich.
 45b Chauffør Kaj Nielsen (379a) 3,8-0,2.
 47-49 [Snedkersv. Sofus Karlsen] (377) 8,8-1,8.
 47 Snedkersv. Sofus A. K. Karlsen.
 49 *Husbest. frk. Mathilde E. Svendsen.
 51 Fhv. arbm. William C. C. Hansen (376) 8,6-2,0.
 53 Fisker Hans K. Holm (391i) 13,8-0,8.
 55 Fisker Jens E. Finne (391k) 14,0-0,8.
 57 Fisker Vilhelm P. Beyer (391g) 13,9-0,7.
 59 Fisker Herluf P. Beyer (391f) 13,9-0,7.
 6 Sparekassekass. Albert K. Sørensen (333d) 3,8-2,7.
 *Frk. Ingeborg Sørensen.
 8 Rentrice frk. Anna M. Kofoed (333a) 27,0-2,7.
 10-14 [Murerm. Georg Andersen] (333b) 42,8-8,3.
 14 *Murerm. Ingebor H. Lindahl.
 16 Sagf. Hans H. Jensen (333c) 24,6-3,6.
 18 Kontorist frk. Margrethe F. Hald (358b) 12,5-1,4.
 20 Smedesv. Harald A. Olsen (358a) 6,8-1,7.
 *Fhv. smedesv. Olaf Jensen.
 22 Arbm. Arnold R. Jensen (359) 4,1-1,2.
 24 [Fiskeskipper Markus Mikkelsen] (363) 1,9-1,9.
 26 Pedel Hans P. Hansen (364a) 10,0-2,1.
 28 Købm. Kaj Due Mareker (364c) 33,7-5,0.
 *Rentier August S. D. Mareker.
 30 [Fru Karoline Schreddergergaard] (364b) 18,3-2,3.
 34 Bagerm. Carl Svend Jensen (365a) 20,9-3,4.
 *Bagersv. Jørgen Korp Jensen.
 36 Pensionatsejer frk. Ingeborg M. Kofoed (368h) 15,5-2,1
 38 Pens. adjunkt Ivan Stechelnuoff (368b) 20,0-3,5.
 *Bogh. Karl E. Engell Nielsen.
 40 Syerske frk. Else A. M. P. Olsen (383) 27,6-1,1.
 42 Fisker Jens Chr. Olsen (384) 12,7-2,0.
 46 Smedem. Hans E. Poulsen (386b) 70,5-5,8.
 48 [A/S Johs. Munch] (389a) 4,5-1,8.
 50 Malersv. Theodor V. Hansen (389p) 15,8-1,2.
 52 Cyklehd. Herluf J. Kofoed (389 o) 10,4-1,0.
 54 Rentier Jens Fr. Svendsen (389n) 10,6-0,9.
 *Rentier Mathias P. Svendsen.
 56 Rentier Niels P. Munch (389m) 10,3-1,1.
 58 Fabriksarb. fru Edith H. Hansen (389 l) 8,8-0,7.
 60 Arbm. Hans Chr. Nielsen (389k) 8,3-1,0.
 62 Kioskejer Julius P. J. Bidstrup (390d) 12,4-0,9.
 64 Fisker P. Christian Ipsen (390e) 12,2-1,0.
 66 Arbm. Elmer Johansen (390a) 14,4-2,2.
 68 Maskinarb. E. Ingolf Jensen (390e) 15,5-1,2.
 70 Overlærer frk. Clara M. Westh (393b) 10,4-1,6.
 *Husbest. frk. Karen H. Petersen.
 72 Tomrersv. Hans E. Jensen (markj. 337gh) 15,9-1,8.
 74 [Skolebetj. Emil Holm] (markj. 337gi) 11,3-1,0.
 *Strygerske fru Ruth H. Jørgensen.
 76 Fru J. Kristine Berggren (markj. 337gx) 11,4-0,9.
 *Fabriksarb. frk. Kirsten D. Berggren.
 *Fisker Ib Verner Berggren.

Paradisvej.

- 1a [Aut. installatør. Joh. Løvgren] (191a) 42,9-6,0.
 Johan Lovgren's installatørforretning.
 1b Aut. installatør. Johan I. Løvgren (191b) 38,4-4,4.
 3a Postb. Rubi Kjoller Hansen (211a) 8,9-2,3.
 *Husbest. frk. Elisabeth K. Kofoed.
 3b Fhv. murer Niels K. Bohn (211b) 13,9-1,4.
 5 Fhv. barberm. Christian Rasmussen (403b) 10,8-1,4.
 7 Arbm. Henry Nielsen (403 o) 6,1-0,8.
 9 Kommis. Kristian Hansen (403n) 5,8-0,8.
 11 Fhv. avlsbr. Jens L. Sørensen (403d) 6,8-0,8.
 13 Rentrice fru Ida K. Larsen (403e) 6,2-0,9.
 15 Entreprenør Kristian P. Jørgensen (403f) 6,3-0,9.
 17 Snedkersv. Holger M. Sørensen (403g) 5,6-0,8.
 19 Fhv. avlsbr. Johannes Hansen (403h) 7,8-1,5.
 23 Fhv. stenhugger Oskar L. Bergstrom (403r) 8,2-1,2.
 *Fhv. arbm. Axel V. Karlsen.
 25 Frk. Alma Sonne-Hansen (403s) 8,8-1,0.
 29-31 [Nexo kommune] (214b) 18,8-4,8.
 29 *Arbm. Helge G. V. Hessner.
 31 *Fabriksarb. fru Else M. Finne.
 33 Fhv. gdr. Hans P. A. Jensen (405f) 17,1-4,5.
 39 [Mester Willy Frederiksen] (markj. 337mq) ej særsk. vurd.
 41 Direktrice fru Dorthea K. Borges (markj. 337kq) 17,3-4,3.
 43 Købm. August P. Pihl (markj. 337lk) 69,5-4,5.
 45-53 [Det sociate boligselskab i Nexø] (markj. 337ks) 153,0-7,0.
 45 *Gross. Frits. Aa Sørensen.
 *Fisker Knud I. Finne.
 47 *Reservepostb. Aage Kr. Hansen.
 *Arbm. Knud A. Hansen.
 49 *Fisker Ejnar C. Poulsen.
 *Elektrikersv. Henry A. Vesth.
 51 *Defektrice frk. Lissie I. Juul.

- *Elektrikersv. Bent Juul.
 *Arbm. Jens H. Bech.
 53 *Fhv. stenhuggerm. Hans Chr. Sode.
 *Fhv. fiskehd. Karl P. A. Frederiksen.
 [Fru Helga Frederiksen] (markj. 179b) 2,0-0,5.
 55 Snedkersv. Johannes Jacobsen (markj. 337gt) 16,9-2,3.
 57 Møbelfabr. Johannes A. Sorth (markj. 337gs) 24,9-3,1.
 *Snedkersv. Carsten Sorth.
 59 Fhv. mejeribest. Hans Kofoed (markj. 337db) 20,5-3,1
 [Nexo kommune] Grusgraven (markj. 345d) 1,8-1,8.
 [Nexo kommune] (markj. 175c) 1,4-1,4.
 Avlsbr. Hans P. Jensen (markj. 55) 41,1-13,8.
 *Medhj. Erik Kofoed Jensen.
 Avlsbr. Otto K. Jensen (markj. 48d) 44,5-10,7.
 *Landbrugsmedhj. Holger T. Jensen.
 [Nexo kommune] Vandbeholder (markj. 65b) 25,5-0,5.
 2 Rentrice fru Petra J. Madsen (220b) 11,1-1,5.
 *Husass. frk. Valborg J. Madsen.
 4 Arbm. Hans J. M. Larsen (220a) 16,8-6,1.
 *Arbm. Henry A. Larsen.
 6 Rentrice fru Martha Hansen (221) 15,3-2,8.
 *Fabriksarb. fru Agnete Vahlgren.
 8 [Rentrice fru Martha Hansen] (222) 3,1-3,1.
 10 Syerske frk. Martha K. E. Hansen (405n) 23,8-3,1.
 *Fiskerbetj. Erling Hem Olsen.
 12 Landinsp. Herman Hansen (405m) 29,1-4,2.
 14 Bagersv. Asger H. Kjær (405p) 28,0-2,5.
 16 [Fabriksbest. C. Martin Petersen] (405q) 6,5-4,5.
 18 Fabriksbest. C. Martin Petersen (markj. 337lt) 20,2-1,5.
 20 Husass. frk. Bodil K. Kofoed (markj. 337lu) 20,3-1,5.
 *Lagerforv. Edvard Hermansen.
 22 Læger Alfred Mogensen (markj. 337lv) 20,3-1,5.
 24 [Det bornholmske ejendomsselskab a/s] (markj. 337lx) 20,3-1,5.
 *Fisker Arne Vang Olsen.
 26 Snedkersv. Richard Sonne Olsen (markj. 337ly) 20,3-1,5.
 28 [Det bornholmske ejendomsselskab a/s] (markj. 337lz) 20,2-1,4.
 *Arkitekt Kristen Fink.
 30 Matros Ernst Lemvig (markj. 337la) 20,3-1,5.
 32 Malerm. Hans J. Schnoor (markj. 337lo) 20,3-1,5.
 34 Revisor Henry G. Andersen (markj. 337ma) 20,4-1,7.
 *Radiotelegrafist Bent Andersen.
 36 Cand. mag. Erik Gottlieb (markj. 337mb) 20,2-1,4.
 38 Matros Harry A. Hansen (markj. 337mc) 20,6-1,9.
 40 Snedkersv. Aage A. Pedersen (markj. 337md) 20,3-1,6
 42 Borgmester Hans A. Pihl (markj. 337me) 20,2-1,4.
 44 Matros Holger N. Pedersen (markj. 33b) 16,3-1,6.
 46 Snedkersv. Kaj T. Petersen (markj. 345 o) 20,7-1,0.
 52 Mølkedhl. Carl O. Munch Jensen (markj. 345k) 22,0-2,3.
 [LRS. J. Wichmann] (markj. 82b) 0,3-0,3.
 [Mejerist Hans G. Hansen] (markj. 345n) 0,6-0,3.
 Handelsgartner Børge Holst (markj. 65a) 25,3-11,4.

Pilebrovej.

- 1 A/S Johs. Munch (markj. 337gc) 72,6-6,2.
 3 Syerske frk. Karen M. Jensen (markj. 337dd) 9,6-1,3.
 5 Fru Ida M. Munch (markj. 337de) 11,6-0,9.
 *Tomrersv. Verner D. Madsen.
 7 Fru Inge Beyer (markj. 337ep) 25,1-1,4.
 *Fisker Ove M. E. Bendtsen.
 9 Blikkenslagersv. Carl Chr. Bohn (markj. 337eo) 6,1-0,7.
 11 Fhv. arbm. Hans Svensson (markj. 337en) 9,2-0,9.
 13 Fhv. fisker Klaus P. Finne (markj. 337em) 9,1-0,8.
 *Fisker Svend I. Finne.
 15 Rentrice fru Agnes A. Marcher (markj. 337do) 17,5-3,1.
 17 Rentrice fru Margrethe K. Pedersen (markj. 337ea) 8,3-0,7.
 19 Havnevagt Karl F. Hald (markj. 337li) 18,6-1,1.
 2 Chauffør Hans A. Larsen (markj. 337p) 14,0-1,0.
 4 Arbm. Aksel Jacobsen (markj. 337hb) 42,1-0,6.
 6 Fiskehd. Hans K. J. Hansen (markj. 337hc) 11,9-0,7.
 8 Fisker Karl V. Holm (markj. 337hd) 12,1-0,6.
 10 Fhv. arbm. H. F. Axel Larsen (markj. 337fr) 9,5-0,9.
 12 Kasserer frk. Edel H. Larsen (markj. 337fq) 6,8-0,4.
 *Mejerist Flemming S. Aagren.

Piledamstræde.

- 1 Husmoderafløser fru Ellen Markussen (174t) 8,2-0,9.
 *Bankass. Ivar Markussen.
 *Arbm. Herman V. Holm.
 3-5 [Arbm. Jens M. Olsen] (174a) 6,8-0,7.
 3 *Fisker J. P. Emil Kristensen.
 *Arbm. Jens M. Olsen.
 *Arbm. Villy Olsen.

- *Rentrice fru Olga J. Rasmussen.
- 7 [Nexø kommune] Vibehuset (181) 17,8-1,7.
- *Arbm. Anker A. Hansen.
- *Arbm. Svend J. Knudsen.
- Nexø kommunale vandværk (400a) 53,2-2,1.

Rønnevej.

- [Nexø kommune] Trekanten (markj. 337ay) 10,1-10,1.
- [Nexø kommune] Vængeennerhuset (markj. del af 337a) ej særsk. vurd.
- *Fhv. Tømrersv. Karl V. Alexandersen.
- [Fru Fanny Nielsen] (markj. 200t) 2,6-2,6.
- Fru Hansine M. Holm (markj. 308b) 22,1-4,0.
- *Arbm. Ove Chr. Holm.
- *Gartnermedhj. Aksel Holm.
- Bornholms Mobelfabrik, v. Johs. Sorth (markj. 278d) 159,1-4,1.
- Avlsbr. Alfred M. Henriksen (markj. 278e) 26,1-4,7.
- Savværksarb. Ejner Jacobsen (markj. 278a) 35,6-7,6.
- Gdr. Knud Holm (markj. 113e) 75,3-38,8.
- Avlsbr. Olaf K. Jensen (markj. 360b) 21,7-4,4.
- *Rentrice fru Andrea G. Magnussen.
- Avlsbr. Knud Pedersen (markj. 274b) 21,2-3,9.
- Fhv. gdr. Anthon N. H. Skovgaard (markj. 337ad) 20,8-2,4.
- *Matros Villiam D. Berthelsen.
- Mølleejer Jens M. G. Koføed (markj. 200e) 86,6-8,9.
- [Fru Petra Due] (markj. 200p) 26,3-1,1.
- *Gartner Arne Bjerregaard Jensen.
- Handelsgartner Martin Bjerregaard (markj. 200a) 68,8-15,0.
- *Telefonistinde frk. Karen Bjerregaard.
- Skræddersv. Svend Aage Pedersen (markj. 211e) 13,7-0,7.
- Savskæreri ejer Georg V. Hansen (markj. 211a) 46,7-6,5.
- *Fhv. overing. Hans Chr. Hansen.
- *Husbest. frk. Anna P. Pedersen.
- Husbest. frk. Margrethe K. Nielsen (markj. 211d) 15,4-1,2.
- *Rentrice fru Margrethe Nielsen.
- Gdr. Georg K. Nielsen (markj. 147a) 73,2-37,6.
- Hønseriejer Lars M. Olsen (markj. 229a) 44,1-8,0.
- Avlsbr. Carl Christoffersen (markj. 1h) 31,1-6,7.

Skippergænge.

- 1 [LRS. J. Wichmann] (se Storeg. 13—15).
- *Hotelejer frk. Agnethe S. Skov.
- 2 Rentrice fru J. Catrine Exsteen (119c) 33,0-1,5.

Skolestræde.

- 1 Fhv. landmand Edvard P. Sonne (44c) 8,6-1,2.
- *Husbest. frk. Louise K. P. Larsen.
- 3-7 [Murerm. Emil Andersen] (45) 18,7-2,9.
- 3 *Arbm. Carl B. Pedersen.
- 5 *Arbm. Andreas J. Hansen.
- *Fru Bodil M. Hansen.
- 7 Murerm. Emil M. J. Andersen.

Smallegade.

- 1-3 [A/S P. Berg] (se Storeg. 12).
- 1 *Bornholms Mejeriforenings hygieinelaboratorium.
- 3 *A/S P. Berg's regforretning.
- 5 Nexø Metodistkirke (128b) 59,6-2,9
- *Pastor Erik B. Kyst.
- *Kørelærer Erik K. Olsen.
- 7 [Isenkrammer Emil Hansen] (se Brog. 14).
- *Fabriksarb. frk. Petra K. Munch.
- *Fru Rigmor Torkenholdt.
- 9 Vognm. Alfred Pedersen (152) 25,2-4,3.
- 2 Rentrice fru Louise Koføed (134e) 21,3-3,0.
- 6 Pens. lærer Johs. T. Jensen (148a) 20,3-3,5.
- *Husass. frk. Ella R. H. Jensen.
- 8 Fhv. avlsbr. Peter Koføed (147b) 13,6-2,0.
- *Murerarb. Karl Koføed.
- 10 Landpostb. Johs. A. Espersen (147a) 12,5-3,7.
- *Rentier Carl G. C. Schou.

Smedegade.

- 1-3 [Rentier Johs. A. Andersen] (se Nørreg. 29).
- 1 *Rentrice frk. Karldine E. J. Jørgensen.
- 3 Repr. Ernst Marcher.
- *Fhv. best. Hans Peter Hansen.
- 5 [A/S Johs. Munch] (353b) 2,8-2,8.
- 7 Rentier Jens P. Dahl (352) 17,0-2,3.
- 2-6 [Fhv. arbm. J. Fr. Koføed og frk. Lilly Larsen] (se Nørreg. 31—33).
- 2 *Malerm. Vilhelm Munch.

- 4 *Arbm. Jens J. Koføed.
- 6 *Fru Anne M. Koføed.
- *Arbm. Ancher Chr. Jønsson.

Stenbrudsvej.

- 1 [Fru Lene Folkmann] (markj. 337m) 13,8-2,1.
- *Tømrerm. J. Nikolaj Folkmann.
- 3 Pakhusform. Anker M. Hansen (markj. 337hg) 20,7-1,9.
- 5 Pensionist fru Else M. Clausen (markj. 337hh) 23,7-1,8.
- 5a [Skibsbjyg. M. J. Larsens bo] (markj. 337ao) 19,1-0,8.
- 7 Fhv. restaurator Ludvig M. Johnsen (markj. 337 id) 28,7-4,2.
- *Letmatros Erik L. Olsen.
- 9 Økonoma fru Edith M. Sonne (markj. 337im) 19,0-5,0.
- 11 Kapt. Karl P. Jensen (markj. 337go) 32,2-2,5.
- *Fru Emilie Etting.
- 13 Savværksarb. Johs. P. Hansen (markj. 337fk) 15,7-1,4
- *Bogh. Olaf J. Hansen.
- 15 Matros Karl M. Exsteen (markj. 337fi) 9,9-0,5.
- *Arbm. Arne M. Exsteen.
- *Servitrice frk. Jenny M. Exsteen.
- 17 Fhv. kapt. Emil Hansen (markj. 337fh) 9,9-0,5.
- *Husbest. frk. Karen Folkmann.
- 19 Maskinchef Anker A. Jacobsen (markj. 337fg) 11,0-0,5
- 21 Montør Hans M. J. Dich (markj. 337ff) 9,4-0,6.
- 23 Nexø sygehus (markj. 337dl) 62,4-2,5.
- Nexø lysbadeanstalt og massageklinik (markj. 337dæ) 27,8-1,6.
- *Oversygepl. frk. Frida M. Jørgensen.
- *Sygepl. frk. Bodil M. Frederiksen.
- 25 Fhv. dykker Karl L. Møller (markj. 337ez) 12,9-1,2.
- *Silderøger Carl Børge Jensen.
- [A/S Johs. Munch] (markj. 337ko) 2,1-2,1.
- Bornholms Konservfabrik (markj. 337iy) 185,8-2,8.
- Mølleejer Anthon Mogensen (markj. 337fe) 30,5-1,0.
- *Møllersv. Verner S. Mogensen.
- *Mekaniker Peder Mogensen.
- *Kommis Ole S. Mogensen.
- Rentier Knud C. Hansen, Stenbrudsgaarden (markj. 2a) 24,4-11,2.
- *Pens. stadsing. Aage Hansen.
- *Husbest. frk. A. Margrethe Hansen.
- *Rentrice frk. Hermine M. Hansen.
- *Fhv. fabr. Aage Schjørring.
- [Pens. stadsing. Aage Hansen] (markj. 337ld) 1,3-1,3.
- 2 Nexø Roklub, ej særsk. vurd.
- 6 [Frkn. Marie og Elisabeth Jensen] (markj. 337ee) 17,7-0,7.
- *Arbm. Martin S. Alexandersen.
- *Arbm. Carl Smidt.
- 8 Fabriksarb. fru Else K. Jensen (markj. 337ef) 8,6-0,7.
- *Matros Arne Jensen.
- *Letmatros Charly Jensen.
- *Skibsfører Gunnar Olsen.
- 10 [Fru Margr. Marx] (markj. 337eg) 11,1-0,7.
- *Repr. Hans J. H. Madsen.
- 14 [Typograf Karl Dester] (markj. 337es) 10,2-1,1.
- 16 Overlærer Poul Kr. Sander Hansen (markj. 337et) 16,4-0,7.
- 18 Sygehuskass. Laur. H. Sode (markj. 337eu) 16,4-0,7.
- 22 [Sygehuskass. Laur. H. Sode] (markj. 337ev) 0,8-0,8.
- 20 Carl Børge Jensen's silderøgeri (markj. 337fm) 6,9-1,1
- 24 Murersv. A. Andre H. Pedersen (markj. 337ms) 30,9-0,9.

Stenhuggerstræde.

- 1 Tømrersv. C. Oluf Andersen (277) 12,7-1,8.
- 3 Arbm. Viggo S. Koføed (278b) 12,4-1,1.
- 2 Fhv. avlsbr. Anton P. Eriksen (274) 8,1-1,4.
- 4 Fhv. landmand Jensinius P. Koføed (273) 10,4-1,3.
- 6 Stenhugger Jens L. Larsen (272b) 6,8-0,8.

Storegade.

- 1 Skræddermester Ejnar E. Jensen (142b) 142,0-16,5.
- *Eksp. Jørn Kr. Knudsen.
- *Tobakshdl. Gunnar Fr. Ronne.
- *Nexø Sæbehus, v. M. J. Erthmann.
- 3 Isenkrammer Theodor H. Aakjær (111b) 70,3-6,9.
- 5 Guldsmed Oskar Lorenzen (141c) 50,2-3,7.
- 7 Skomagern. Aage P. Larsen (141a) 66,6-7,3.
- *Rentrice fru Martine V. Pedersen.
- 9 Nexø raadhus (123) 49,7-9,8.
- *Nexø politistation.
- *Nexø politikontor.
- *Pedel frk. Dagny M. Holm.
- 11 Hotel Nexø, hotelejer Carl Edv. Sonne Hansen (122) 75,2-10,6.

- 13-15 [Landsretssagf. J. Wichmann] (121) 74,4-8,8.
 13 Landsretssagf. Jacob L. Wichmann.
 *Kontorist frk. Karen C. K. Wichmann.
 *Rentrice fru Kristine S. Kofoed.
 15 *Fisker Ejner J. P. Frederiksen.
 19 Rentrice fru K. Marie Hansen (119a) 29,9-1,5.
 21 Blikkenslagerm. Peter A. Hansen (118a) 47,0-3,3.
 *Blikkenslagerm. Carl Emil Hansen.
 *Blikkenslagerm. Ove W. Hansen.
 23 Kontorbest. H. Thorvald Larsen (118b) 15,3-1,8.
 *Arbejdsmandenes fagforeningskontor.
 25 [Frkn. Oliva og Manna Jensen] (117) 21,9-3,0.
 Rentrice frk. Oliva H. Jensen.
 Rentrice frk. Manna S. Jensen.
 27 Nexø borgerskole (115) 139,0-12,0.
 29 Pensionist fru Oliva Kristensen (33c) 21,6-2,1.
 33 Dyrlæge Rasmus Vind (33a) 29,0-6,8.
 35-37 [Rentrice fru Madsine Pedersen] (33b) 40,0-4,4.
 35 Rentrice fru Madsine Pedersen.
 37a *Fisker Preben Møller Hansen.
 37b *Fisker Poul Møgenesen.
 39 Rentrice fru Anine D. Hansen (33d) 20,9-1,6.
 41 [Overass. Otto Madsen in. fl.] (32a) 20,8-2,2.
 *Pensionist fru Hilda Madsen.
 43 Rentrice fru Anine Harild (32b) 15,6-2,3.
 *Tømrersv. Andreas Harild.
 4 [Børnholms Andels Svineslagteri] (140a) 6,0-6,0.
 6 Boghdl. Johan E. Andersen (134a) 44,6-4,4.
 *Servitrice fru Inger E. Pedersen.
 8 Bagerm. Svend Leegaard Jensen (134f) 55,1-9,2.
 10 Alfr. P. L. Gornitzka's bogtrykkeri (133a) 24,3-8,2.
 12 A/S P. Berg (125h) 194,6-34,4.
 *Dir. L. P. Kaj Larsen.
 14-16 [Kjøbenhavns Telefon A/S], (126) 31,4-10,2.
 14 Nexø telefoncentral.
 *Forstanderinde frk. Dagny C. Bendtsen.
 *Syelev frk. Dorit M. Madsen.
 16 *Mødehandlerinde frk. Karen A. Marchmann.
 *Repr. Aage P. Højsgaard.
 *Husass. frk. Kirsten Andersen.
 18-20 [Bryggeriejer Peter W. Sode] (125a) 131,8-19,4.
 18 *Kontorist frk. Petra S. Jørgensen.
 *Arbm. Karl E. Haagensen.
 *Chauffør Kaj V. Hansen.
 20 Bryggeriejer Peter Winther Sode.
 Nexø bryggeri og mineralvandfabrik, v. P. W. Sode.
 *Lagerforv. Ivar M. Dam.
 *Fru Grethe Funch.
 22 [Nexø kommune] (se Storeg. 27).
 *Skolebetj. Emil K. Holm.
 28 Handelsmand Esper J. Elleby (44b) 13,1-2,2.
 30 Amtsrevisor Karl T. Petersen (44a) 17,3-2,3.
 32 Købm. Aksel Kofoed (43) 8,7-2,2.
 34 Sadelmagerm. Aa. Theodor Pedersen (42b) 13,0-2,1.
 36 Bankdir. Jørgen Westergaard (42a) 21,6-3,9.
 42 [Vognm. Ove Kloef] (29) 2,9-2,9.
 44 [Fru Anna Pedersens dødsbo] (30d) 4,8-0,7.
 46 [Portner Ejnar J. Kofoed] (30a) 7,1-0,9.
 *Rentrice fru Mathilde Kofoed.
 48 Rentrice frk. Anna V. P. Nielsen (30c) 6,5-1,8.
 *Murersv. Orla Skjøth.
 50 Murerm. Georg H. A. Andersen (30b) 13,8-1,5.
 *Husbest. frk. Else K. Pedersen.

Stormgade.

- Fhv. avlsbr. Carl C. Pedersen (markj. 337be) 14,8-1,0.
 *Kontorist frk. Helga M. Pedersen.
 Snedkerm. Viggo G. S. Jensen (markj. 337bd) 16,7-1,6
 *Snedkersv. Tage Jensen.
 Cementstøber Kai H. Lindahl (markj. 337le) 18,5-0,3.
 Nexø Cementstøberi og Betonvarefabrik,
 v. Carl Lindahl (markj. 337kx) 12,4-1,2.
 1 [Fhv. pakhusform. Andreas Jensen] (397p) 7,0-0,8.
 *Arbm. K. Herman Kofoed.
 *Lettmatros Ove K. Jensen.
 *Husbest. fru Else M. Kofoed.
 3 Arbm. Victor N. Pedersen (397 o) 5,5-0,6.
 6 [Arbm. Martin Larsen] (397n) 3,7-0,5.
 *Arbm. Verner Villy Hansen.
 7 Arbm. Karl K. Lorentzen (397m) 4,4-0,5.
 *Elektrikersv. Anker J. Lorentzen.
 9 Fhv. arbm. Mogens C. Hansen (397 l) 3,7-0,5.
 11 Fru Hedvig E. Hansen (397k) 3,7-0,5.
 13 Lokalredaktør Helmuth Andersen (397i) 4,0-0,5.
 Dagbladet »Børnholmernes kontor».
 *Vaskeriarb. frk. Annalise Andersen.
 15 Arbm. Ole B. Haagensen (397h) 3,8-0,5.
 17 Fhv. arbm. Henrik V. Sørensen (397g) 3,8-0,5.
 19 Arbm. Thorvald K. Andersen (397f) 4,3-0,5.
 *Frk. Agnete M. O. Andersen.
 21 Arbm. Ejner Olsen (397e) 4,8-0,5.

- 23 Fisker Svend Aage Olsen (397d) 4,3-0,5.
 25 Rentrice frk. Thora A. M. H. Kofoed (397c) 4,3-0,7.
 27 Arb. frk. Josefina M. Rasmussen (397b) 5,2-0,7.
 29 Restauratør Valdemar P. Ipsen, Rosenhaven (160a) 21,1-8,7.
 31 Arbm. K. Andreas Jensen (160c) 6,8-1,6.
 *Stryggerske frk. Mary I. Jensen.
 2a Mekanikersv. Knud K. Hansen (markj. 337ii) 16,0-1,2.
 2b »Egpakker Jens K. Pihl (markj. 337ih) 14,3-0,6.
 *Frk. Else E. Pihl.
 4a Smedesv. Edvard D. Munch (66a) 15,8-4,0.
 4b Graver Poul Mattson (63p) 12,6-2,4.
 6 Fisker Viggo O. Westh (67b) 11,4-1,8.
 8 Snedkersv. Axel M. Nielsen (67a) 9,0-0,9.
 10 Rentrice fru Hermantine A. M. Sommer (68b) 13,7-1,0.
 *Husass. frk. A. Noomi Sommer.
 12 Musiklærerinde frk. Cecilia Hansen (68c) 13,7-1,0.
 14 Avlsbr. Karl Rohmann (68a) 29,9-11,6.
 *Kontorist frk. Ellen Rohmann.
 *Handelsmand Alfred J. Hansen.
 16 [Avlsbr. Hans P. Olsen] (70i) 14,6-1,3.
 *Landpostb. Orla Larsen.
 18 Rentrice frk. H. Elisa K. Kruse (70h) 15,8-1,2.
 20 Rentier Peder Brandt (70g) 13,5-1,1
 22 Arbm. Anker Drejer (70b) 9,3-1,3.
 *Rentier Hans Andr. Bodtger.
 24 Børnehavslærerinde frk. Gunhild C. Christiansen (70a) 7,1-1,2.
 26 Slagtersv. Jens Edv. Larsen (71) 13,0-1,9.
 28 Rentrice frk. Anna Madsen (73a) 2,8-0,8.
 30 Fhv. stenhugger Laurits P. V. Jensen (72) 3,0-0,9.
 *Rentrice frk. Johanne M. F. Jensen.
 32 Gross. Ove Kofoed (99) 47,2-4,4.
 Børnholms Fjerkræslagteri, v. Ove Kofoed.
 34 Snedkerm. Alfred P. Ipsen (100) 7,6-2,1.
 *Husbest. frk. Jenny H. R. Jensen.
 [Gross. Ove Kofoed] (98b) 9,2-3,2.

Strandgade.

- 1 Fotograf Asger F. Berghagen (317i) 51,2-2,7.
 3 Købm. Poul Anker (317k) 68,3-3,8.
 *Frk. Bodil Anker.
 5 [Fhv. bygm. M. P. Jespersen] (318c) 51,6-3,6.
 *Kontorist Poul Vald Schou.
 *Fisker Jørgen F. Nielsen.
 7 Apoteker Anton A. Harild (319a) 130,7-10,7.
 Nexø Apotek, v. A. A. Harild.
 9 Rentier Andreas S. Munch (319b) 20,1-3,6.
 2-4 Nexø og Omegns Pakhusforening (se Torvet 2).
 2 *Best. Aksel Th. Hansen.
 *Gårdskarl Mogens Jacobsen.
 4 *Nexø og Omegns Brugforening.
 *Uddeler Karl V. Olsen.

Svanegade.

- 1 Rentrice frk. Emma A. Kofoed (253b) 9,0-1,5.
 3 Fhv. fisker Hans Mar. Frederiksen (254c) 4,1-0,9.
 5 Fisker Ludvig A. Nielsen (257d) 14,9-1,1.
 7 Fisker Hans O. Finne (257e) 14,9-1,1.
 9 Kontorist frk. Hansine C. Pihl (257f) 14,9-1,1.
 11 Rentier Frederik Sassersen (257g) 14,8-1,0.
 [A. S. Johs. Munch] (257b) 1,8-1,8.
 [A. S. Johs. Munch] (257c) 6,9-6,9.
 2 Fisker Karl K. Rasmussen (269d) 8,7-0,7.
 *Fisker Ib Finne Rasmussen.
 *Fisker Ivar Finne Rasmussen.
 *Husass. frk. Ivy Finne Rasmussen.
 4 Rentier Jøcum Hansen (269c) 8,7-0,7.
 6 Arbm. Aksel P. Larsen (267d) 5,8-1,2.
 8 Smedesv. Godtfred P. Nielsen (267c) 5,8-0,9.
 10 Husass. frk. Edel L. Andersen (264f) 5,1-0,8.
 *Rentrice fru Bolette C. Andersen.
 12 Fhv. arbm. N. Christian Mortensen (264a) 4,5-0,6.
 14 Snedkersv. Valdemar V. A. B. Jacobsen (264h) 6,2-0,7.

Sverigesvej.

- 1 Arbm. Eskild Holm (264e) 4,2-0,7.
 *Rentrice fru Andrea E. Holm.
 3 Blikkenslagersv. Svend Aage Lind (264d) 5,5-0,9.
 5 Rentrice fru Anna A. Madsen (264e) 5,5-0,7.
 7 Rentrice frk. Hansine M. Kjølter (264f) 5,1-0,8.
 9 Skomagerv. Otto A. Hansen (264g) 5,1-0,7.
 13 Fisker Harry Møller (257i) 1,4-1,4 (ej vurderet).
 15 Forv. Harry Lund Kofoed (257k) 19,3-3,3.
 17a Snedkersv. Hjalmar P. Andersen (257h) 15,9-2,3.
 17b Laboratorieass. K. André Nielsen (257m) 12,1-1,0.
 [Hans P. Munch og Ove Kofoed] (257 l) 0,9-0,9.
 19 Fisker Kristen Eskildsen (405r) 12,3-2,3.

- 21 Skibsmægler fru Torben Hansen (markj. 337H) 18,1-2,1.
 23 Portør Emil Håkonsson (markj. 337mi) 15,4-1,1.
 25 Gasværksarb. Axel Malmgren (markj. 337mk) 15,4-1,1
 27 [Det bornholmske ejendomselskab a/s] (markj. 337mi) 15,5-1,2.
 *Politibetj. C. Frede Andersen.
 29 Pensionist Charles Boss (markj. 337mh) 15,5-1,2.
 31 Fhv. arbm. Julius J. T. Pedersen (markj. 337mg) 15,4-1,1.
 33 Toldbetj. Svend Holm (markj. 337mf) 14,7-1,1.
 *Defektrice frk. Kirsten Kofoed.
 2 Rentrice fru Anine Sonne (260g) 13,3-1,2.
 4 Rentrice fru Vilhelmine S. K. Olsen (260f) 12,4-1,0.
 6 Husbest. frk. Martha A. Markmann (260e) 10,6-1,0.
 *Defektrice frk. Dagny H. Markmann.
 8 Rentrice fru Anine P. S. Lerche (260d) 8,9-0,8.
 10 Rentrice fru C. Marie Jensen (260c) 11,1-1,2.
 *Rentrice fru Asta E. Olsen.
 *Rentier Knud Olsen.
 12 Rentrice fru Jenny Kofoed (260b) 11,4-1,2.
 14 [Landsretssagf. J. Wichmann] (258) 3,4-3,4.
 22 Cyklesmed Poul H. Ipsen (markj. 337nh) 1,3-1,3. (ej vurd.)
 24 [Lærer K. Carsten Mogensen] (markj. 337ni) 1,2-1,2. (ej vurd.)
 [Arbm. Johs. P. Ipsen] (markj. 337z) 1,3-1,3.
 26 [Snedkersv. Knud Larsen] (markj. 337nb) 21,8-0,8.
 *Snedkersv. Kaj H. Poulsen.
 28 Vaskem. Kaj J. E. Gulstad (markj. 337na) 21,9-0,9.
 30 Fysioterapeut Levy G. Falkenstrøm (markj. 337mø) 21,9-0,9.
 32 Snedkersv. Søren Wilhelmsen (markj. 337mæ) 22,5-1,5.
 34 Mejerist Chr. Højberg-Jensen (markj. 337mz) 21,9-0,9.
 36 Snedkersv. Verner C. Pedersen (markj. 337my) 21,9-0,9.
 38 Toldbetj. Mogens A. Bang (markj. 337mx) 22,0-1,0.
 40 Fisker Poul E. A. Melnyck (markj. 337mv) 21,8-0,8.
 42 Fisker Borge S. J. Jensen (markj. 337mu) 21,8-0,8.
 *Medhj. Steen Marx Jensen.
 44 Disp. Gert Andersen (markj. 337ø) 21,8-0,8.
 46 Blikkenslagersv. Anker J. Jensen (markj. 337aa) 19,1-1,3.
 *Rentrice fru Karoline M. Jensen.

Søborgstræde.

- 1 Arbm. Harald A. Jensen (61) 5,0-1,6.
 *Fisker Arne Jensen.
 2 Arbm. Knud A. Hansen (84d) 4,1-0,9.
 4 [Plantagebest. Aksel Kofoed] (84b) 22,3-1,3.
 *Rentrice fru Fanny K. Nielsen.
 *Rentrice fru Anna M. Kaas.
 6 Avlsbr. Oluf A. F. Hansen (63g) 21,3-5,3.
 8 Arbm. Kristian P. Plum (82a) 7,1-1,2.
 10 Fru Jenny M. Holm (82a) 8,3-1,6.
 *Fisker Finn P. Larsen.

Søndergade.

- 1 [Nexø kommune] (57) 11,0-2,7.
 *Fisker Carlo Olsen.
 *Rentrice fru Kirstine H. Kjøller.
 *Murersv. J. Holger Andersen.
 13 Rentier Anders Jacobsen (80c) 13,0-1,6.
 *Vaskeriarb. frk. Else Jacobsen.
 15 Rentier Bendt Kjøller (80f) 10,7-1,1.
 *Kontorist frk. Betty Kjøller.
 17 Bagerm. Frank K. Johansen (80a) 23,8-3,1.
 *Arbejdsdreng Preben Johansen.
 *Fhv. fisker Christian P. Larsen.
 19 Fisker Aksel J. Nielsen (79a) 5,8-1,1.
 21 Fhv. arbm. Thorvald P. Møller (78b) 3,9-0,4.
 23 Entreprenør Poul V. Chr. Hansen (77) 6,1-1,0.
 25 Fhv. avlsbr. fru Anna M. Bohm (75) 4,0-1,3.
 2 Eksp. frk. Ellen K. L. Kloe (89d) 12,4-1,0.
 Fhv. malersv. L. Axel K. Munch (90) 7,4-2,8.
 Fhv. murersv. Jochum G. Munch (91) 8,3-1,0.
 Rentrice Ole K. Marker (92) 10,7-1,2.
 Fisker Hans P. Knudsen (93a) 15,7-3,2.
 Rentrice fru Vilhelmine K. Ipsen (93b) 13,2-1,0.
 Arbm. Jakob V. Hald (97c) 5,7-0,9.
 Fisker Arne B. Hansen (97b) 6,7-0,9.
 Husbest. frk. Christine Myhre (97d) 5,0-1,5.
 Gemmesygepl. frk. Lilly E. Thomsen (97a) 6,7-2,1.
 Rentrice fru Hansine Lund (98a) 12,9-2,6.
 Anseriejer Vagn Lund.
 dhj. Arne Henriksen (98c) 9,0-1,5.

Sdr. Landevej.

- 1 kommunale gasværk (del af markj. 337a).
 2 gærsk. vurd.)

- 1a [Nexø kommune] bestyrerbolig (markj. 337mt) 36,1-1,1.
 *Best. Henry R. Broch.
 1b Postb. Henning K. Saspersen (markj. 337di) 6,4-0,5.
 3 Pens. maalerkontrollør J. Julius Holm (markj. 337ex) 12,9-0,9.
 5 Murersv. Gunnar J. Holm (markj. 337go) 12,9-0,6.
 7 Fhv. kusk Axel A. Pedersen (markj. 337gp) 11,6-0,6.
 9 Arbm. Ludvig K. Larsen (markj. 337gg) 10,2-0,4.
 11 Arbm. Andreas J. Engel (markj. 337gr) 10,2-0,4.
 13 Lærer Sophus J. P. Størgsted (markj. 337dg) 12,2-0,4.
 15 Arbm. J. Johannes Jørgensen (markj. 337hv) 12,0-0,4.
 *Snedkersv. Kaj H. Jørgensen.
 *Fru Edith Inge Bojer.
 17 Typograf Robert Kr. Andreasen (markj. 337ht) 14,0-0,8.
 *Fhv. gartner Vilhelm Thorsen.
 19 Gasværksarb. Jacob C. Jensen (markj. 337ie) 16,7-0,7.
 19a [Mekaniker Knud Pedersen] (markj. 337lh) 1,3-0,8.
 19b Gartner Otto Hansen (markj. 337lg) 16,6-0,8.
 *Fisker Svend B. Dieh.
 *Landpostb. Preben Dam Jensen.
 21 Kommuneass. Verner Lindblad (markj. 337lf) 19,5-0,8.
 23 Cementvarefabr. Carl A. Lindahl (markj. 337da) 26,3-1,5.
 *Skrædderm. A. Villum Hansen.
 25 Rentrice fru Agnès A. L. Bjerregaard (markj. 337df) 27,8-1,8.
 27 Murersv. Alberth Chr. Andersen (markj. 337gn) 16,6-1,1.
 29 Bankrevisor Jens Chr. Pedersen (markj. 337ic) 21,7-1,0.
 31 Rentrice fru Anna Marie Kofoed (markj. 337ig) 22,4-1,2.
 *Husass. frk. Marie Szewczuk.

Sdr. Strandvej.

- 1 Rentrice fru Jenny K. K. Winsløw (2a) 4,0-1,3.
 *Fisker Jørgen E. Winsløw.
 *Egtpakkerske frk. Ellen M. Winsløw.
 *Fisker S. Jacob S. Winsløw.
 *Fisker H. Anker Winsløw.
 3 Rensem. Arne Andersen (3a) 7,0-1,6.
 5 Fhv. arbm. Oluf A. K. Saspersen (3b) 6,0-0,8.
 7 [Skomagern. K. A. Hansen og skotøjshdl. frk. M. Hansen] (14a) 10,3-2,9.
 Skomagern. Karl A. A. Hansen.
 Skotøjshandler frk. A. Margrethe Hansen.
 9 Fhv. maskinarb. Johs. P. Svendsen (14b) 16,9-1,3.
 11 [Fru Marie K. Larsen's bo] (15a) 20,3-1,9.
 17 [Pens. postb. Martin Nielsen's bo] (16a) 12,3-1,0.
 *Syerske frk. Jenny D. Nielsen.
 *Telefonistinde frk. Ingeborg M. Nielsen.
 *Husass. frk. Karen M. Nielsen.
 19 Restauratør Knud Hedelund-Nielsen (23b) 15,7-1,0.
 21 garverm. Niels M. Thunberg (24) 25,9-5,8.
 *Garversv. Karl H. E. Thunberg.
 25 Fhv. fisker Holger A. Espersen (31) 7,7-2,7.
 27 Sparekassebogh. Poul Andersen (33e) 21,1-1,6.
 29 Fhv. avlsbr. frk. Mathea A. Kofoed (119b) 7,2-2,3.
 Nexø jernbanestation (fritaget for vurdering).
 *Stationsforst. Nicolaj Aakjær.

Torvegade.

- 1a [Skomagern. K. A. Hansen og skotøjshdl. frk. M. Hansen] (se Torvet 9).
 *Repr. John Poulsen.
 *Mester v. C. F. Willy J. Frederiksen.
 *Kommunefuldm. Harry Larsen.
 1b Købm. Kaj Jørgensen (146a) 55,2-7,3.
 3 Købm. Sofus J. C. Sonne (146e) 27,6-5,0.
 *Eksp. frk. Inge Sonne.
 5 Hotellejer Christoffer M. de Neergaard (146b) 38,9-32,8.
 Holms Hotel, v. C. M. de Neergaard.
 *Arbm. Hans Peter Nielsen.
 7a Biografdir. Harald R. Sørensen (188a) 208,5-9,0.
 Nexø Bio.
 *Bio-kiosken, v. O. Sonne-Hansen.
 7b Rentrice frk. Michella M. K. Holm (188b) 21,2-3,2.
 9 Pens. lærer; kordeng Carl Andr. Rønne (184b) 20,6-3,2.
 11 Mekaniker Jens P. K. Hansen (184d) 42,3-6,2.
 *Frisørinde frk. Anni Holm Larsen.
 13-15 [Rentier H. B. Harilds arv.] (170a) 53,1-18,6.
 13 *Arkitekt m. a. a. Gustav Kjølbj.
 15 *Arkitekt Ejner J. Hein.
 17 Rentrice fru Hansine Ipsen (183b) 4,8-1,2.
 19 Smedesv. Karl Kr. Møller (183a) 5,2-2,0.
 *Smedesv. Jørn Møller.
 21 Dyrlæge P. Anker H. Mølgaard (406b) 34,6-3,7.

- *Medhj. Niels A. Mølgaard.
- 23 [Nexø Håndværker- og Industriforening] (182b) 117,3-23,4.
- *Realskolen.
- *Teknisk skole.
- *Skoleinsp. Poul Aa. Harild.
- 2 [A/S E. Sonne-Hansen] (se Torvet 11).
- *Frisør Jørgen E. Tørnstrøm.
- *Lise Tørnstrøms frisørsalon.
- *Husass. frk. Grethe S. Pedersen.
- 4 Smedem. Finn A. Hansen (305) 72,1-12,6.
- 8 Rentrice fru Marie K. Mikkelsen (190) 28,5-6,6.
- *Rentrice fru Marie Plamboech.
- 10 Husbest. frk. Thora E. Mikkelsen (196d) 19,7-4,4.
- *Husbest. frk. Margrethe Petersen.
- 12 [Lærer Anthon Kure] (196g) 17,6-2,7.
- 14 Fhv. smedem. Karl P. Rasmussen (196h) 16,5-2,1.
- 16 Fhv. maskinn. Niels Chr. Lund (196a) 17,4-2,3.
- 18 Fhv. vognm. Aksel Skovgaard (196f) 29,1-7,5.
- *Fhv. skomag. Niels Kr. Jensen.
- *Bankass. Mogens P. Møller.
- 20 Fisker Harald O. P. Stange (196 o) 25,5-4,8.
- *Fisker Svend Aage Jensen.
- *Fisker Hans Jørgen Jensen.
- 22 [Frkn. A. E. og G. Bjerregaard] (196i) 17,2-2,1.
- Blomsterhdl. frk. Agnetha O. E. Bjerregaard.
- Blomsterhdl. frk. Gerda M. Bjerregaard.
- Husbest. frk. I. Ellen Bjerregaard.
- 24 Pens. lærer Anker Bjerre (199) 15,7-2,4.
- 26 Købm. Otto Edv. Markussen (200) 43,5-8,0.
- *Prokurist Hans Chr. S. Karlén.
- 28 [Maskinn. Th Mathias Pedersen] (201a) 5,5-2,5.
- 30 Rentrice fru Jensine E. Bech (201c) ej særsk. vurd.
- *Renseriarb. frk. Else A. Bech.
- 32 Rentrice fru L. A. Theodora Munch (201b) 11,6-2,6.
- 34 Skomagerm. Alfred O. Kjoller (203) 11,8-3,0.

Torvet.

- 1 I. S. Kjærgaard, v. Ernst Kjærgaard (se Brog. 1—3).
- 3 Funks Boghandel, v. H. A. Funk (se Brog. 2a—b).
- *Irma.
- 5 Blikkenslagerm. Carl O. M. Erichsen (145b) 85,2-6,7.
- *Villum Hansens skrædderforretning.
- 7 Bagerm. Ernst P. Knudsen (145g) 81,9-9,8.
- 9 [Skomagerm. K. A. Hansen og skotøjshdl. frk. M. Hansen] (145c) 111,0-10,8.
- K. A. Hansens skotøjsforretning, v. K. A. Hansen og M. K. Hansen.
- *Else Poulsens frisørsalon.
- 11 A/S E. Sonne-Hansen (306) 109,1-27,9.
- *Dir. Axel A. Kure.
- 17 Fru slagterm. Anna Glistrup (304a) 152,1-16,7.
- *Tandtekniker frk. Lillian A. Henriksen.
- *Sundhedspjejerke frk. Ester M. Jensen.
- *Klinikass. frk. Erna Knudsen.
- *Laboratorieass. frk. Annalise Vilhelmsen.
- 2 Nexø og Omegns Pakhusforening (308) 572,0-59,4.
- *Nexø og omegns bank.
- *Landsretssagf. Kaj Skovgaard-Sørensen.
- *Sagførerfuldm. Johan E. B. R. van Massenbach.

- 4-6 [Sparekassen for Nexø og omegn] (307) 492,8-42,8.
- 4 *Nexø postkontor.
- *Nexø folkebibliotek.
- 6 Sparekassen for Nexø og omegn.
- *Sparekassedir. Niels Edv. S. Harild.
- 8 Hotelejer Svend Aage Madsen, Centralhotellet (314a) 94,6-13,9.
- *Medhj. Erik G. Kofoed.
- *Hotelkarl Borge M. Nielsen.
- *Elektriker Palte M. Nielsen.
- *Bagersv. Harald K. Olsen.
- 10 [Nexø kommune] (314c) 9,8-9,8.

Vægtergade.

- 1 [Sparekassen for Nexø og omegn] (se Torvet 4—6).
- *Tandlage Aa. Cecilus Løbner-Olesen.
- *Husass. frk. Ania M. K. Madvig.
- *Postmester Harald Em. Pedersen.
- 5 [Slagterm. fru M. Riis Pedersen] (302b) 8,4-1,3.
- *Slagtersv. Ole F. Phillipsen.
- *Maskinn. Erik Christensen.
- 7 Fisker Karl Hansen (302d) 8,8-1,3.
- 13-15 [Arbm. Erik Holm] (194g) 23,0-2,0.
- 13 Arbm. Erik Holm.
- 15 *Chauffør Ejner Pedersen.
- 17 Syerske frk. K. Ellise Olsen (194a) 6,9-1,4.
- 2 Fhv. bygm. Martin P. Jespersen (317a) 31,2-3,8.
- 4 Evang. luth. Missionsforening (317e) 16,4-3,8.
- 6 Rentrice fru Engeline Hjorth (317d) 8,1-1,8.
- 8 [Sparekassen for Nexø og omegn] (317e) 8,1-1,7.
- *Odel Svend A. B. Frederiksen.
- 10 Pevermontør Jens P. Andersen (298) 10,8-1,9.

Nexø Vang.

- Avlsbr. og vognm. Christian H. Bødtger (markj. 133) 28,7-12,6.
- *Medhj. From Orla Bødtger.
- *Telefonistinde frk. Mabel Bødtger.
- [De forenede Granitbrud] (markj. 2b) 16,3-11,8.
- Gartner Axel L. Hansen (markj. 375) 13,4-2,8.
- Arbm. Karlo E. L. Hansen (markj. 310b) 7,0-0,5.
- *Arbm. Ernst G. Hansen.
- *Arbm. Osvald Hansen.
- *Rentrice frk. Petra M. K. Hansen.
- Arbm. Hans Jørgen Madsen, Jomfruskoven (259c) 2,0-0,6.
- *Fru Mary Nielsen.
- Arbm. Harald A. Mogensen, Jomfrulyst (markj. 337 lc) 14,6-1,2.
- *Arbm. Amandus Mogensen.
- Avlsbr. fru Magda M. Munch, Spanager (markj. 1i) 46,9-16,0.
- *Landbrugsmedhj. Emil S. Munch.
- Avlsbr. Ejnar Munch (markj. 31a) 24,9-5,2.
- Arbm. Aage L. Pedersen (markj. 310a) 3,0-0,2.
- [Pelsfarmer Ejnar Poulsen] (markj. 39c) 2,0-0,6.
- Avlsbr. Olaf Schou, Springforbi (markj. 35) 33,4-14,3.
- *Landbrugsmedhj. Børge Schou.
- [N. Sørensens arv.] (markj. 337af) 0,8-0,8.

- 30 Fru Anine E. Bohn (1698a) 12,0-1,5.
 32 Bestyrerinde frk. Esther Nielsen (1697) 12,0-1,5.
 34 [Arbm. Edvard Johs. Pedersen] (1696) 12,0-1,5.
 * Fru Anna I. Hansen.
 36 Fru Anna Margr. Svendsen (1695) 12,0-1,5.
 38 Fhv. asylbest. frk. Laura M. Kofod.
 40 [Tjener Harry Hansen] (1693) 12,0-1,4.
 * Fhv. arbm. Thorvald Jensen.
 42 Mælkeforhdl. Richard Haagenen (1692) 12,0-1,4.
 44 Pens. postb. Christian V. Nielsen (1691) 16,0-2,2.
 * Gartner Knud V. Nielsen.

Almindingsvej.

D—5

- 1-3 Bygm. Aksel Andresen (udb. 210b) 65,0-5,3.
 5-11 [Boligselskabet af 1942 i Rønne] (se under Fabriksvej 10-21).
 5 *Chauffør Richard Møller.
 7 *Chauffør Thorvald Espersen.
 9 *Handelsgartner Erik Nielsen.
 11 *Murerarb. Ove Larsen.
 63 Tomrersv. Thor Olsen (udb. 179h) 15,0-2,4.
 65 [Snedkersv. Frede Kofoed] (udb. 179g) 20,0-2,6.
 *Arbm. Carlo Thorsen Hansen.
 69 Murersv. John V. Pihl (udb. 179e) 20,0-2,7.
 75 Smedesv. Regner Boss, Aabo (udb. 179c) 18,0-6,7.
 10 Andelsmejeriet Godthaab (udb. 201) 400,0-17,6.
 *Mejeribest. Alfred J. Andersen.
 58 Gravem. Knud Nielsen, Lillan (udb. 180d) 8,0-2,2.
 60 Arbm. Herman Ejnar Wendell (udb. 180e) 20,0-2,1.
 *Trafikmedhj. Kristian Wendell.
 62 Tomrersv. Fritz Holz Hansen (udb. 180g) 22,0-1,9.
 78 Gross. Anton J. Hansen, Bro (udb. 138b) 26,5-3,9.
 *Malerinde fru Grete Zangenberg Jensen.
 *Snedkersv. Carl R. Madsen.
 *Arbm. Olaf Dahl Thorsen.

Andr. Riis Vej.

C—4

- 1 Chauffør Karl Anker Møller (1515) 13,0-1,4.
 3 Snedkersv. Frank Mogensen (1519) 11,0-0,8.
 5 Modelsnedker Oluf H. Carlsen (1520) 11,0-0,8.
 7 Chauffør Andreas Kr. Petersen (1521) 10,0-0,8.
 9 Maskinpasser Kaj Yngve Andersen (1522) 11,0-0,8.
 11 Fhv. stenarb. Herman Kofoed (1523) 11,0-0,9.

Antoniestræde.

B—4

- 1 Mekaniker Hans Bjørklund (907) 47,0-11,9.
 3 [Bornholms Spare- og Laanekasse] (908) 75,0-8,2.
 *Sparekassened Jørgen Dam.
 *Landsretssagf. Bent Christophersens kontor.
 *Konfekturforretningen Max.
 5 Autovognm. Gotfred Hermansen (918a) 95,0-30,1.
 *Dameskrædder frk. Karen Kildegaard.
 *Malersv. Jens C. Reese Jensen.
 *Konfektionsforretningen Bolette.
 2 [Bornholms Spare- og Laanekasse] (se St. Torv 16-20).
 *Rådhuskiosken.
 *Dampskibsselskabet på Bornholm af 1866's hovedkontor.

Bagergade.

B—5

- 1 Pensionist fru Anine Hansen (209) 16,0-2,2.
 *Lagerarb. Erik V. Hansen.
 *Fhv. arbm. Alfred Jensen.
 3 Mekaniker Carl V. Bidstrup (118) 22,0-3,9.
 *Arbm. Aage Kjæmpe.
 5 [Snedkerm. Andr. Kure] (117) 30,0-5,5.
 5a *Keramiker Jens Andr. Andersen.
 5b *Snedkerm. Knud V. Kure.
 7 Amtsinsp. Christian South (116) 22,0-1,5.
 9 Maskinarb. Peter A. Holm (115) 12,0-0,9.
 *Savværksarb. Leander L. Olsen.
 11 Telefonmontør Jørgen Schnieder, Clausen (114b) 11,0-0,9.
 13 Fru Amalie Mynster Kofod (114a) 23,0-2,5.
 *Cigarfabr. Kaj Olsen.
 15 Graver Christian O. Pihl (113) 21,0-1,9.
 2 Maskinpasser Frede Munch (216) 9,0-1,4.
 *Rentier John A. Kofod.
 4 Snedkerm. Willy Mogensen (214a) 8,0-1,4.
 6 Frk. Elisabeth Tranberg (213) 8,0-0,9.
 *Frk. Johanne Tranberg.
 *Rentier Harry H. Hansen.
 8 Pensionist fru Harriet Thorsen (212) 24,0-2,2.
 *Kontorass. frk. Ellen Thorsen.
 10 Lagerarb. Lars Cordua (211) 16,0-2,5.
 12 [Fru Magda Kofoed] (se Sønderg. 14).
 *Postb. Ansgar J. Jensen.

Bagerpladsen.

B—5

- 1 Havnefoged Christian Holm (233h) 20,0-2,8.
 3 Snedkersv. Jens H. Ellebye (233i) 20,0-2,5.
 5 Pensionist fru Emmy Kuhre (233k) 22,0-2,7.
 7 [Andelsselskabet B.h.s. Højspændingsværk] (234e) 28,0-3,0.
 *Civiling. Jørgen Boesen.
 11 Blikkenslagerm. Knud V. Jensen (239a) 24,0-2,5.
 13 Bagerm. Helge V. Jensen (238) 56,0-5,6.
 2 Blikkenslagerm. Knud V. Jensen, værksted (174b) 9,0-1,6.
 4 [Pens. viceskoleinsp. O. Edv. Koefoed] (se Bagerpl. 6)
 *Arbm. Math. Otto Jensen.
 6 Pens. viceskoleinsp. O. Edv. Koefoed (175) 42,0-11,8.

Bakkestræde.

C—4

- 1 Mekaniker Knud Agregaard (440) 20,0-2,0.
 *Fhv. brodforhdl. Aksel Mortensen.
 3 Bankass. Bjarne Holm Nielsen (435) 16,0-1,6.
 2 Pakhusarb. Johannes Madsen (434) 8,5-1,3.
 *Arbm. Holger Lundt.
 4 Stenhugger Andreas Olsen (433) 8,0-1,5.
 *Skræddersv. Alfred Olsen

Bellmansvej.

C—6

- 1 Overpolitibetj. Niels Hillingsøe (udb. 266b) 18,0-2,3.
 3 Chauffør Aage E. Christensen (udb. 266c) 18,0-2,7.
 5 Fru Dorthea Jacobsen (udb. 266d) 18,0-2,7.
 7 Premierlojtn. Aage A. Sørensen (udb. 266e) 18,0-2,7.
 9 Fru Hertha Rosbach (udb. 266f) 18,0-2,7.
 11 Dampskibsekspektor Aage Jensen (udb. 266g) 18,0-2,7.
 13 Tomrersv. Louis Hansen (udb. 266h) 18,0-2,7.
 15 Herrekvæperingshdl. Magda Rønne-Nielsen (udb. 266i) 18,5-2,9.
 19 [Det bornholmske Ejendomsselskab] (udb. 262d) 21,5-2,3.
 *Fabr. Johannes Pedersen.
 21 Overpolitibetj. Borge Vad Sørensen (udb. 262e) 21,5-2,7.
 23 Overstyrmand Christian Drewes (udb. 262f) 21,5-2,8.
 25 Maskinm. Frederik Lauridsen (udb. 262g) 21,5-2,9.
 16 Bogh. Henning Hansen (udb. 269at) 17,0-2,8.

Birkevej.

C—1

- 1 Overpolitibetj. Henry Thiesen (udb. 18an) 21,0-2,7.
 3 Elektriker Einer Hauritz (udb. 18av) 17,5-2,6.
 5 Arb. fru Caroline Pelc (udb. 18ax) 17,8-3,1.
 7 Sparekasseass. Kaj Rasmussen (udb. 18ay) 18,0-3,2.
 2 Skæperiarb. Gunnar Blom (udb. 18as) 17,5-2,7.
 4 Frisorm. Stephan Holm (udb. 18at) 17,5-2,7.
 6 Blomsterhdl. Einer Cederblad (udb. 18au) 17,8-3,1.

Blekingevej.

C—3

- 1 Chauffør Karl A. Kure (udb. 77bn) 20,0-2,2.
 *Frk. Astrid Margr. Hansen.
 3 [Det bornholmske Ejendomsselskab] (udb. 77bn) 20,0-2,1.
 *Slagteriarb. fru Anna M. Hansen.
 *Blikkenslagerm. Jørn E. Hansen.
 *Arbm. Laurits P. Olsen.
 2 Stensliber Henry Sørensen (udb. 77aq) 16,0-2,0.
 4 [Det bornholmske Ejendomsselskab] (udb. 77ar) 16,0-1,9.
 *Renovator Niels-P. Olsen.
 6 Keramiker fru Etna Jørgensen (udb. 77as) 16,0-1,9.
 *Elektriker Peter Chr. Jacobsen.
 8 Arbm. Ferdinand Holm (udb. 77at) 16,0-1,9.
 10 Chauffør Poul Nielsen (udb. 77au) 16,0-1,9.
 12 [Det bornholmske Ejendomsselskab] (udb. 77av) 16,5-2,6.
 *Lagerarb. Niels P. Kristoffersen.

Bondegade.

B—5

- 2 [Bagerm. Marinus Mortensen] (305) 32,0-12,0.
 *Maskinarb. Arne Chr. Lind.
 4 Fru Karen Lund (306) 9,0-1,0.
 6 Fru Laurine Jensen (307) 8,0-1,1.
 8 Fhv. avisbr. Gustav Eckberg (308) 22,0-1,6.
 10 [Katholsk Apostolsk Menighed] (309) 38,0-4,8.
 *Gartnermedhj. Karl Nielsen.

Borgergade.

B—4

- 1 Revisor Emil Westh (809a) 23,0-2,2.
 3 Smedesv. Harry Lund Olsen (810) 13,5-1,7.
 5 Fru Gerda Hartvig (811) 11,0-2,0.
 *Murersv. Kaj J. Larsen.

- 7 [Frk. Alfrida Madsen] (812) 15,0-2,5.
- *Fru Alvilda Sjøgren.
- *Bagersv. Frode Elfstrøm.
- 9 Bogbindersv. Aksel Schnoor (813) 12,0-2,8.
- *Arbm. Carl Chr. Nielsen.
- 11 Havnearb. Leo Kofod Sonné (814) 12,0-2,0.
- *Fru P. Amalie Pedersen.
- 13 Arbm. Adolf Sellberg (815) 8,0-1,2.
- *Typograf Wolmer Kofod.
- 15 [Frk. Laura Lorentzen m. fl.] (816) 9,0-1,7.
- Frk. Laura M. Lorentzen.
- Frk. Emilie Lorentzen.
- Frk. Marie C. Lorentzen.
- 17 Pensionist fru Frida Skovmand (817) 13,0-2,3.
- *Musiklærerinde frk. Helene Skovmand.
- *Frk. Karen Skovmand.
- 19 Arbejdernes Forsamlingsbygning »Borgene« (818) 27,5-0-22,8.
- *Restauratør Julius Gellberg.
- 2 Købm. Aksel Grenander (835) 23,0-4,4.
- 4 Chauffør Janus Samuelsen (834) 11,0-1,6.
- 6 Chauffør Vilhelm K. Pedersen (833) 8,0-1,6.
- 8 Bagersv. Karl Mortensen (832) 9,0-1,6.
- 10 Arbm. Harry K. Sonne (831) 9,5-1,6.
- 12 Arb. fru Petra Reese (830) 7,5-1,1.
- 14 Fru Julie M. Haagensen (829) 12,0-2,9.
- 16 Havnearb. Ludvig Mortensen (828) 9,0-1,6.
- 18 Smedesv. Kaj Thyge (827) 8,0-1,1.
- 20 Fru Laura C. Knudsen (826) 8,0-1,2.
- 22 Arbm. Poul E. Pedersen (825) 10,0-1,5.
- 24 Fabrikarsk. Knud V. Pihl (822) 11,0-1,9.
- 26 Pensionist frk. Petra Kyhn (821) 9,5-2,2.
- 28 Fhv. arbm. Ludvig Petersen (820) 9,0-1,5.
- 30 Arbm. Jens Fr. Mortensen (819) 11,0-2,9.
- *Frk. Thala K. Hansen.
- 32 [Chauffør Edmund Ipsen] (se Lakseg. 21).
- *Chauffør Poul Olsen.

Borgmester Nielsens Vej.

C—4, C—5

- 1 Chauffør Verner Falk (1529 l) 26,0-3,4.
- *Sparekassensv. Birger Hansen.
- 3 Trykkeriarb. Svend Aage Pihl (1529k) 20,0-2,6.
- 5 Elektriker Charly Bertelsen (1529i) 22,0-3,2.
- 7 Ing. Søren Sørensen (1529m) 24,0-3,0.
- 9 Arbm. Jørver H. Pedersen (1529n) 20,0-2,9.
- 39 Fhv. valgmenighedspræst Andreas Hansen (udb. 187g) 26,0-2,8.
- 41 Fhv. avlsbr. Harald Nielsen (udb. 175i) 45,0-5,4.
- *Journalist Bent Oberg Jensen.
- 43 [Fhv. avlsbr. Harald Nielsen] (se nr. 41).
- *Tjener Leif Riis.
- *Arbm. Kaj H. Jørgensen.
- 45 Chauffør Edvard E. Nielsen (udb. 175k) 21,0-2,7.
- 47 Murersv. Harald Mortensen (udb. 175m) 23,0-3,8.
- 49 Vognm. Charles Johansen (udb. 156a) 27,0-4,1.
- *Kontorass. frk. Inger G. Hansen.
- 51 Tømrersv. Carl Rønne Larsen (udb. 156 o) 28,0-4,3.
- *Boghandlermedhj. Frants Lauridsen.
- 53 Murerform. Axel Kr. Hansen (udb. 156p) 28,0-3,8.
- 55 Maskinarb. Per Frederiksen (udb. 3p) 23,0-3,6.
- 57 Maskinformer Povl Jensen (udb. 3 o) 24,0-3,2.
- *Frøhd. Ejner Bidstrup.
- 59 Lokomotivm. Frederik Rasmussen (udb. 3 i) 24,0-3,2.
- *Maskinarb. Verner H. Jensen.
- 61 Manufakturhd. Ove Nielsen (udb. 3k) 28,0-3,2.
- 63 Elektriker Charles O. Johnsen (udb. 3i) 24,0-3,2.
- *Murersv. Gunnar Albrektsen.
- 67 Evangelieimenigheden i Rønne, Elim (udb. 152d) 14,0-5,0.
- 71 Disp. Mogens Bidstrup (udb. 154b) 30,0-7,3.
- 73 Blikkenslagerm. Oskar Magnussen (udb. 154h) 28,0-3,2.
- *Husmoderafl. fru Ruth Kristiansen.
- 75 Gibser Otto Raynhild (udb. 154g) 24,0-1,9.
- 77 Pølsemagersv. Karl P. Olsen (udb. 154f) 19,0-1,9.
- 79 Pens. fyrrass. Hans S. Jensen (udb. 154d) 24,0-3,0.
- *Maskinarb. Bjarne S. Bech Jensen.
- *Murerm. Olaf Lindstrøm.
- 83 Skibstømrer Knud Stenby (udb. 154k) 34,0-3,0.
- 85 Modelsmedker Janus Larsen (udb. 154 l) 25,0-3,4.
- *Psykopraktor Robert Norman Petersen.
- 87 Stenhuggerform. Ivar Olsen (udb. 154i) 26,0-3,2.
- 89 Bankass. Hans P. Holm (udb. 154c) 32,0-2,9.
- 91 Arbm. Hans Olaf Hansen (udb. 103d) 22,0-3,2.
- 93 Avlsbr. John A. Andersen, Vraa (udb. 103e) 24,0-3,2.
- 95 Elektriker Oluf Jartoft (udb. 104e) 23,0-3,2.
- 97 [Arbm. Knud Magnussen] (udb. 104h) 18,0-4,3.
- *Typograf Henning Nielsen.
- 99 Bankfuldm. Børge Palsov, Glen Rosa (udb. 104i) 17,5-3,2.
- 117 Overstyrmand Mogens H. Rasmussen (udb. 105q) 21,0-2,3.
- 113 Repr. Carl J. Skov (udb. 82 l) 36,0-4,1.

- 115 Mejerist Aage Peder Jacobsen (udb. 82k) 19,0-2,4.
- 117 Stensliber Emil V. Pedersen (udb. 82i) 18,5-2,1.
- *Arbm. Theodor Pedersen.
- 119 Tømrersv. Harry Hansen (udb. 82h) 18,5-2,5.
- 121 Snedkersv. Edvard Mortensen (udb. 82g) 22,0-2,4.
- 123 Frisorm. Børge Sjøstrom (udb. 82f) 24,0-2,5.
- *Fru Berthine Sørensen.
- 125 Keramikerv. Hjarne Møller Riis (udb. 82e) 21,5-2,4.
- 127 Landbrugsv. Jens E. Blem Jensen (udb. 82p) 22,0-2,1.
- 129 Pakhusarb. Edgar A. Marcher (udb. 82q) 26,0-4,0.
- 2 Fhv. hotelejer Johannes Lyngby (udb. 211c) 36,0-3,7.
- 4 Sygekasskass. Kaj V. Andersen (udb. 211e) 26,0-2,6.
- 6 Forretningsf. Carl A. Andersen (udb. 211f) 24,0-3,0.
- 12 Slagterm. Ejnar Carlsen (udb. 211b) 42,0-5,1.
- 14 [Børnhus Teglværk, Herman Fagerlund A/S] (udb. 4a) 240,0-69,7.
- *Dir. Herman Fagerlund.
- 24 Dansk Andels Ægexport (udb. 5bb) 85,0-9,9.
- 28 Faleks Redningskorps A. S (udb. 5aa) 80,0-6,5.
- *Stationsleder Ejner Hansen.
- 34 Maskinm. Erik Wessel Borg (udb. 156b) 21,0-3,2.
- 36 [Banearb. Aksel Vibe Lund] (udb. 156c) 19,0-2,6.
- *Redaktionssekr. Børge Høgh-Nielsen.
- 38 Murerm. Herluf A. Olsen (udb. 156d) 19,0-2,6.
- 40 Murersv. Carl Gunnar Andersen (udb. 156e) 20,0-2,6.
- 42 Snedkersv. Hans M. Lou (udb. 156 l) 21,0-2,9.
- 44 Rentier fru Ellen Funch (udb. 156g) 24,0-2,9.
- 46 Smedesv. Laurence Stephensen (udb. 156h) 20,0-2,9.
- *Brønder Børge L. Stephensen.
- 48 Fhv. gdr. Alfred P. Sonne (udb. 3b) 28,0-3,4.
- 50 Overlærer Svend Rassing (udb. 156k) 24,0-3,3.
- 52 Renser Niels Hansen (udb. 3f) 22,0-3,2.
- 54 Fhv. avlsbr. Axel Kofod (udb. 3g) 22,0-3,2.
- 56 Bogh. William Kragelund, Corner, (udb. 3h) 40,0-3,6.
- 58 [Slagterm. Poul Funch] (udb. 152f) 55,0-5,5.
- *Funch's kod- og vikualieforretning.
- *Slagtersv. Karl M. Mortensen.
- *Faktor Gustav Aakerlund.
- 60 Købm. Knud Sonne Larsen (udb. 152n) 55,0-4,3.
- 68 Modelsmedker Kai Kofod Sonne (udb. 152h) 24,0-3,1.
- 70 Togbetj. Carl-Aage Hansen (udb. 152i) 27,0-3,1.
- *Kioskejer Ingvar Andersen.
- 72 Disp. Knud E. Andersen (udb. 152k) 25,0-2,0.
- 74 Kommuneass. John Jørgensen Dahl (udb. 152 o) 25,0-2,3.
- 76 Murerm. Svend H. Larsen (udb. 152 l) 25,0-2,6.
- 78 Kalkulator Holger Staffensen (udb. 152m) 25,0-2,6.
- 80 Snedkersv. Svend Aa. Pedersen (udb. 152e) 24,0-2,2.
- 82 Kusk Alfred V. Mogensen (udb. 152e) 24,0-2,1.
- 84 Rentier Veseth Madvig-Jørgensen (udb. 153h) 25,0-4,1.
- 86 Forretningsbest. Aage Madsen (udb. 153g) 26,0-2,9.
- 88 Tømrerm. Hans Olsen (udb. 153f) 32,0-4,4.
- 90 Værkfører Henning Hultgren (udb. 153d) 18,0-1,8.
- 92 Installatør Albert Munch (udb. 153e) 18,0-1,8.
- 94 Salgschauffør Herluf Engell (udb. 153c) 39,0-3,0.
- *Brød- og mælkeudsalget Østerbro.
- 96 Købm. Verner Aagesen (udb. 107x) 40,0-4,4.
- *Smører Henry Gunnar Nielsen.
- 98 Cyklehd. Poul Brendes (udb. 107ae) 22,0-2,6.
- 100 Fru Anna M. Johansen (udb. 107e) 29,0-5,7.
- 106 Smedesv. Ude Alfr. Mogensen (udb. 107 l) 20,0-2,1.
- 108 Fabrikarsk. Aksel M. Olsen (udb. 107k) 20,0-1,9.
- 110 Form. Carl M. Petersen (udb. 107h) 21,0-3,0.
- 112 Fru Thora Sjølander (udb. 107g) 21,0-2,9.
- *Blikkenslagersv. Aage Pedersen.
- 114 Mekaniker Christian Pihl (udb. 107m) 20,5-2,7.
- 116 Overpostpaktm. Børge Andersen (udb. 107n) 20,0-2,4.
- 118 Skredderm. Frants Lindberg (udb. 4p) 28,0-2,8.
- *Kommis Børge Dahlbom.

Bredgade.

B—3

- 1 Stensliber Orla Lindholm (700c) 21,0-2,7.
- 2 Fru Hansine V. Hansen (700d) 18,0-1,9.
- 5 Fhv. chauffør Alfred Hansen (1199a) 13,5-2,1.
- *Syerske frk. Ella M. Hansen.
- 7 [Lokomotivf. Frants Pedersen arsv.] (1199b) 15,5-3,1.
- *Arb. fru Gudrun Hammer.
- 9 Skomagersv. Ove H. Mogensen (1199g) 16,0-2,2.
- 11 Rentier fru Barbro K. Jensen (1199f) 16,0-2,3.
- 13 Overpostb. Johannes Vesterdahl (1199e) 18,5-2,6.
- 2 Branddir. Viggo Holst (699a) 30,0-6,7.
- 4 Skatteraadform. Holger Lundgren (694g) 16,5-2,3.
- 6 Keramikerv. Valdemar Olsen (694i) 18,0-2,4.
- 8 Tømrersv. Robert Kure (694k) 16,5-2,3.
- 10 Smedesv. Thorv. Chr. Pedersen (694 l) 16,5-2,3.
- *Hushest. frk. Thala Holmgren.
- 12 Rentier Julius Kr. Munch (694m) 16,5-2,2.

Byggervej.

C—2

- 2 Arbm. Helge J. Hjorth (udb. 36b) 13,0-1,5.
- *Rentier Christian Andr. Dam.

- 4 Fru Oliva K. Dam (udb. 36e) 11,0-0,8.
 *Frk. Edith E. Hansen.
 6 Rentier Andreas Pedersen (udb. 36d) 12,0-0,9.
 8 [Fru Nanna M. Mortensen] (udb. 36e) 11,0-0,8.
 *Arbm. Erik J. Mortensen.

Byledgade.

B—3

- 1 Bagerm. Christian I. Larsen (693a) 37,0-4,1.
 3 Frk. Engeline N. Jensen (693b) 14,5-2,3.
 5 Tomrerem. Frits V. Lind (690) 55,0-14,9.
 *Best. Mogens Hansen.
 *Fru Anna B. Jacobsen.
 7 Vognm. Thorvald Hermansen og rentier frk. Anna Hermansen (701e) 28,0-10,0.
 7b Købm. Svend Pedersen (701a) 30,0-2,7.
 9 Skrædderm. Henry Andersen (1251) 13,0-2,0.
 11 Arbm. Vilhelm Kjølner (1253) 11,0-1,3.
 13 Pakhusarb. Alfred Chr. Kofoed (1254) 10,5-1,1.
 *Fhv. kusk Sigfred P. Kofoed.
 15 Fru Anna M. Bech (1255) 10,5-1,2.
 17 Snedkersv. Alfred H. Mogensen (1256) 11,5-1,6.
 19 [Fru Oliva Hansen m. fl.] (1258) 11,5-1,5.
 *Rentier Aksel M. Olsen.
 *Arbm. Herman M. Madsen.
 21 Rentier frk. Kamilla Kure (1260) 11,5-1,4.
 23 Maskinarb. Vilhelm Th. Nielsen (1262) 12,0-1,5.
 25 Rentier frk. Hulda V. Olsen (1264a) 15,0-1,9.
 27a Portier Kai V. Sørensen (1240a) 19,0-1,8.
 27b Lygtetænder Axel Nielsen (1240z) 18,5-1,5.
 27c Mejerist Alfred Marker (1240x) 19,0-1,8.
 *Fru Dagmar E. Larsen.
 29 Pensionist fru Karen Nielsen (1266a) 11,5-1,9.
 *Keramiker fru Ella Fjeldsted.
 31 Fhv. snedkersv. Julius Kjølner (1267) 16,0-3,5.
 33 Skræddersv. Ludv. August Marker (1269) 16,5-2,3.
 35 Slatersv. Harald Haagensen (1270) 18,5-2,3.
 37 Maskinsmed Karl K. Mortensen (1271b) 16,5-2,4.
 39 Dykker Kristian A. Mortensen (1271c) 16,5-2,6.
 41 Snedkersv. Gunnar Sode (1271d) 17,0-2,9.
 43 Fhv. arbm. Janus Chr. Thorsen (1271e) 17,0-2,8.
 45 Fru Jensine A. Larsen (1271f) 16,5-2,4.
 *Stenhugger Leo V. Larsen.
 47 Stenhugger Daniel Haagensen (1271g) 16,5-2,2.
 49 Civiling. Gunner Falck (1271h) 30,0-4,2.
 51 [Civiling. Gunner Falck] (1232b1) 19,0-1,8.
 *Kontorass. Svend E. Johansen.
 53 Snedkerm. Karl Kofoed (udb. 4g) 26,0-2,4.
 *Bogh. Erik Truelsen.
 *Havnearb. Godtfred Kjeldbjerg.
 55 Repr. Eskild Kjølner (udb. 4o) 17,0-1,3.
 *Fhv. avlsbr. Villiam Kjølner.
 57 Politibetj. Manfred Mogensen (udb. 4n) 17,0-1,3.
 59 Politikommissær Johannes Hansen (udb. 4i) 17,0-2,0.
 61 Brødforhdl. Charles Mortensen (udb. 4h) 16,5-1,6.
 63 Overtrafikass. Peder Kofoed Hansen (udb. 4j) 16,5-1,8.
 *Husbest. frk. Julie Hansen.
 65 Lagereksp. John Jørgensen (udb. 4k) 16,5-1,2.
 67 Lagerarb. Ejnar H. Dam, Brøndshøj (udb. 77a) 35,0-10,6.
 75 [Det bornh. Ejendomsselskab] (udb. 77f) 18,0-3,8.
 *Lagereksp. Olaf Olsen.
 77 [Det bornh. Ejendomsselskab] (udb. 77i) 16,0-1,7.
 *Flyveleder Jørgen Schlichtkrull.
 79 [Det bornh. Ejendomsselskab] (udb. 77k) 16,0-2,0.
 *Assurandør Lars P. Hansen.
 81 Inkassatør Svend B. Hansen (udb. 77l) 16,0-2,0.
 83 Havnearb. Elmer P. Andersen (udb. 77m) 16,0-2,0.
 85 Lagerarb. Axel L. Nielsen (udb. 77n) 16,0-2,8.
 2 Detailhdl. fru Marie Hammer (611) 50,0-5,6.
 *Hafnia kiosken.
 4 Fotograf Hans P. Nielsen (612) 42,0-2,4.
 *Polyfoto.
 *Frk. Asta M. Bidstrup.
 6 Arbm. Louis V. Mogensen (613) 23,0-3,2.
 8 Arbm. Poul V. Pedersen (615) 21,0-1,9.
 12 Mekaniker Valdemar G. Nielsen (617a) 30,0-6,0.
 14 Kommunikatør Karl Kristensen (617b) 23,0-3,3.
 16 Frk. Andrea K. Jensen (617c) 11,0-2,3.
 18 Fhv. foretningsbest. Edmund Nielsen (630b) 16,0-2,1.
 20 [Fhv. stationsforst. Langberg og stationsforst. N. Aakjær] (689b) 65,0-10,8.
 *Assurandør Jakob Clausen.
 *Møbelpolstrer Svend Nilsson.
 *Kriminalbetj. Svend Haagensen.
 *Arbm. Holger E. Olsen.
 *Chauffør Henry J. Olsen.
 *Smedem. Clemen Jepsen.
 *Revisor Hans Adolf Rasch.
 *Stenhugger Emil G. Andersen.
 22 Fru Frida K. Hansen (1294) 12,5-2,4.
 *Arbm. Knud O. Larsen.

- 24 Arbm. Karl Andersen (1292) 12,0-2,0.
 26 Arbm. Otto Chr. Nielsen (1291) 13,0-1,1.
 28 Skatteopkr. Alfred Dellgren (1290) 14,0-1,7.
 30 Stenklover Ernst Andersen (1288a) 12,5-1,4.
 32 Smedesv. Alfred M. Jensen (1287) 13,0-1,3.
 34 Arbm. Arne Andri. Olsen (1286) 16,5-1,6.
 *Sergent Leif Christensen.
 36 [Handelsgartner fru Anna Pedersen] (1276a) 88,0-40,5
 *Handelsgartner Marius Andersen.
 40 Arbm. Mathias P. Hansen (1278) 12,0-1,5.
 42 Kørelejer Eskild Hansen (1277) 16,0-1,9.
 44 Chauffør Bernt Jensen (1276b) 18,5-2,1.
 *Arbm. Aage H. Olsen.
 46 Fru Laura M. Sonne (1275a) 18,5-1,7.
 *Mælkeforhdl. Jens Jespersen.
 48 Lagereksp. Aksel Dahl (1274) 18,5-2,1.
 50 Fhv. røger Anders Madsen (1273a) 18,5-3,6.
 50b Arbm. Hans P. Rasmussen (1273f) 18,5-1,5.
 50c Fru Petra H. Kjølner (1273g) 19,0-2,0.
 52 Fhv. skatteopkr. Julius Bjerregaard (1272b) 16,0-2,3.
 54 Former Otto M. Mogensen (1272e) 16,0-2,2.
 56 Tomrersv. Johannes Mortensen (1272d) 16,0-2,0.
 58 Telefonmontør Hjalmar Munch (1272e) 16,5-2,1.
 62 Gartneriejer fru Ebba Kyhn (udb. 4m) 59,0-16,6.
 *Gartneribest. Jørgen Kyhn.
 68 Malerm. Hans P. Holm (udb. 113e) 8,0-3,6.
 70 Murerarb. Ejnar Mogensen (udb. 113a) 31,0-2,5.
 *Arbm. Hans Peter Henriksen.
 *Fru Nikoline Carlsen.
 *Keramiker fru Otilie Nybo.
 72 Fru Anna Marie Lund (udb. 113b) 19,0-1,8.
 74 Maskinarb. Tage Fussing (udb. 113k) 18,0-1,2.
 *Rentier Anders P. Andersen.
 76 Fhv. avlsbr. Martin Svendsen (udb. 113i) 17,5-1,1.
 78 Lagerarb. Karl Olsen (udb. 113h) 17,5-1,3.
 *Ing. Vagn S. Johansen.
 80 Installatør Anton Paulsen (udb. 113g) 17,5-1,3.
 82 Bankfuldm. Erling Kofoed (udb. 113f) 18,0-2,0.
 86 Købm. Oluf Poulsen (udb. 74d) 42,0-3,6.
 88 Terrazzoarb. Godtfred Haagensen (udb. 74e) 22,0-3,4.
 94 Chauffør Karlo Jensen (udb. 74g) 21,0-4,8.

Byvangen.

C—4

- 1-5 [Boligselskabet af 1942 i Rønne] (udb. 104 o) 120,0-6,6
 (Vurd. omfatter tillige Langelinie 29—33)
 1 *Chauffør Knud Olesen.
 3 *Telefonmontør Jens Schnedler Clausen.
 5 *Arbm. Johannes Jensen.
 *Chauffør Leo Rich. Hansen.
 7-21 [Boligselskabet af 1942 i Rønne] (udb. 104m)
 16,0-11,6.
 7 *Snedkersv. Hénning Petersen.
 9 *Skomager Karl E. Toffte.
 11 *Arbm. Henning E. Nielsen.
 13 *Konstruktør Carl Otto Clausen.
 15 *Smedesv. Hans Chr. Jørgensen.
 17 *Telefonmontør Otto Jørgensen.
 19 *Premierløjtn. Johannes Rasmussen.
 21 *Montør Paul L. Kofoed.
 23-33 [Boligselskabet af 1942 i Rønne] (udb. 104f)
 25,4-19,2.
 (Vurd. omfatter tillige nr. 26—40)
 23 *Skibsfører Gregers Svendsen.
 25 *Slatersv. Ernst O. Nielsen.
 27 *Togfører Johannes Hansen.
 29 *Malerrep. Poul Thornberg Hansen.
 31 *Maskinarb. Carlo Christiansen.
 33 *Arbm. Børge Bidstrup.
 35-37 [Boligselskabet af 1942 i Rønne] (udb. 104l)
 40,0-2,8.
 35 *Glarimestersv. Kaj E. Jørgensen.
 37 *Salgschauffør Anker Andersen.
 2-8 [Boligselskabet af 1942 i Rønne] (udb. 104p) 80,0-7,3.
 2 *Kontorass. Gunnar Buchholdt.
 4 *Smedesv. Anker Mogensen.
 6 *Maskinm. Holger Transe Pedersen.
 8 *Murersv. Carlo Riis.
 10-24 [Boligselskabet af 1942 i Rønne] (udb. 104n)
 16,0-11,6.
 10 *Arbm. Johannes Rasmussen.
 12 *Møbelsnedker Hans P. West.
 14 *Trafikass. Bent Holm.
 16 *Skorstensfejersv. Ove Flemming Jensen.
 18 *Arbm. Herman M. Madsen.
 20 *Fisker Olaf Aakermann.
 *Fiskehdl. Herman Børge Finne.
 22 *Overass. Peter L. Gram.
 24 *Overtjener Karl E. Knudsen.
 26-40 [Boligselskabet af 1942 i Rønne] (Vurd. se 23—33)
 26 *Havnearb. Karl Aage Rasmussen.
 28 *Arbm. Aage Johs. Nielsen.
 30 *Havnearb. Edmund Aakermann.

- 32 *Telefonmontør Roald Rasch Møller.
- 34 *Formler Axel Mogensen.
- 36 *Teglværksbrænder Gunnar Haagensen.
- 38 *Arbm. Hans Anker Jensen.
- 40 *Gravemester Lars Thøgersen.

Bækken.

- 1 Fru Petra C. Larsen (7bu) 15,0-1,5.
 - *Gartnermedhj. Axel Larsen.
 - *Gartnermedhj. Villiam Larsen.
- 3 [Gdr. Herluf Jørgensen] (7ab) 18,0-2,6.
 - *Fru Edith M. Jørgensen.
 - *Arbm. Anker Jørgensen.
- 5 Arbm. Thorvald J. Pedersen (7ad) 12,0-1,2.
- 7 Matros Borge C. Ipsen (7ae) 17,0-1,2.
- 9 Fhv. fyrbøder Hans J. Olsen (7y) 10,0-1,2.
- 11 Arbm. Ejner Henningsen (7x) 10,0-1,2.
- 13 Strygerske frk. Petra Mortensen (7vi) 9,0-1,2.
- 15 Fhv. keramikker Adolf Pedersen (7ui) 10,0-1,2.
- 17 Fru Magda Jørgensen (7i) 10,0-1,2.
- 19 Havnearb. Martin J. Olsen (7s) 10,0-1,3.
- 21 Fru Gudrun A. Olsen (7r) 13,0-1,2.
- 23 Anlæggartner Børge Baunkjær (7q) 13,0-1,2.
- 25 Arbm. Peder Kr. Jensen (7g) 9,0-0,7.
- 2 Skibsfører Henry Kjølter (7bg) 17,0-1,4.
- 4 [Repr. Gunnar Olsen] (7bn) 15,0-1,3.
 - *Fru Ellen K. Olsen.
 - *Arbm. Viggo V. Jensen.
- 6 Pensionist fru Elbine Holm (7bm) 15,0-1,7.
 - *Disponent frk. Ellen Holm.
- 8 [Rentier Jøns Anderssons arv.] (7by) 13,0-1,5.
 - *Chauffør Villy Andersson.
- 10 Murerm. Thomas Pedersen (7ca) 19,0-2,3.
- 12 Matros Aage Kjølter (7bp) 17,0-1,5.
- 14 Snedkersv. Frank Hansen (7br) 17,0-1,6.
- 16 Fru Anna K. Andersen (7bz) 13,0-1,2.
- 18 Fru Laura K. Larsen (7bæ) 13,0-1,2.
- 20 Fabrikant Henry Westerdahl (7cb) 17,0-1,7.
- 22 Arbm. Aksel J. Larsen (7bq) 14,0-1,5.
- 24 Fru Augusta J. Brandt (7cf) 17,0-1,7.
- 26 [Fru Jensine Andersen] (7cg) 17,0-1,5.
 - *Bagersv. Orla V. Andersen.
- 26a Fru Karen H. Fagerlund (7av) 17,0-3,9.
- 28 Fru Hedvig Thomsen (7ch) 17,0-1,5.
 - *Telefonistinde frk. Gurli Thomsen.
- 30 Chauffør Harald Mortensen (7ci) 17,0-1,9.
- 32 Fru Kamilla M. Lau (7h) 25,0-2,3.
- 34 Arbm. Andreas P. Jensen (7cl) 17,0-1,4.
 - *Arbm. Rikart M. Sten.
- 36 Keramikker fru Gerda Bjørregaard (7ck) 16,0-1,1.
 - *Keramiker fru Mary Lund.
- 38 Havnearb. Arne E. Nielsen (7am) 15,0-1,4.
- 40 Havnearb. Hans Peter Rasmussen (7i) 10,0-1,0.
 - *Tomrersv. Hans Adolf Rasmussen.

Bødkergænet.

- 3 Fru Mathilde Grønbech (962) 8,0-0,6.
- 5 Maskinarb. Hans Aage Folkmann (963) 9,0-1,0.
- 9 Chauffør Børge Andersen (965) 23,0-0,8.
- 11 Fru Karen Hansen (966) 22,0-0,7.

Curtsvvej.

- 1-19 [Rønne kommune] (udb. 256a) 85,0:
 - 1 *Arbm. Villiam Kofoed.
 - 3 *Fhv. bladforhdl. Edvard Romer.
 - 5 *Malersv. Knud Vald. Pedersen.
 - 7 *Arbm. Knud Børge Holmberg.
 - 9 *Chauffør Aksel F. Christensen.
 - 11 *Arbm. Erling Olesen.
 - 13 *Chauffør Hans H. Andersen.
 - 15 *Arbm. Hans Chr. Knudsen.
 - 17 *Arbm. Ejner P. Hansen.
 - 19 *Fru Ingrid E. Steinlein.
- 2-14 [Rønne kommune] (udb. 256e) 70,0.
 - 2 *Arbm. Svend Pedersen.
 - 4 *Arbm. Aksel Juul Hansen.
 - 6 *Arbm. Holger K. Mortensen.
 - 8 *Maskindrejer Ove J. Jensen.
 - 10 *Arbm. Poul Kr. Lind.
 - 12 *Chauffør Henry O. Buus Jensen.
 - 14 *Stensliber John Larsen.

Damgade.

- 1 Tomrersv. Ove Funch (983) 14,0-1,5.
- 3 Tjener Karl L. Nielsen (982a) 12,0-2,5.
- 5 Rønne Børneasyl (516a) 65,0-6,2.
 - *Børnehaveder frk. Inger Nielsen.
 - *Eksp. frk. Ebba Vang Ipsen.
- 7 [Fhv. murerm. Carl V. Nielsen] (515) 25,0-3,9.
- 9 Pens. lærerinde frk. Michelle Jensen (492g) 19,0-2,4.

B—5

- 11 Rentrice fru Agnes Marie Marcher (492f) 19,5-2,0.
- 13 [Frk. Ingeborg Margr. Bohn] (492e) 19,5-1,9.
- 15 Snedkersv. Alfred G. Thorsen (492d) 19,0-2,1.
- 17 [Tobakshdl. Carl J. Bech] (se Ll. Torv 16).
 - *Stenhugger Carl Edv. Munk.
- 2a Rentrice fru Julie Madvig (492c) 30,0-4,8.
 - *Pens. lærerinde fru Laura M. Jensen.
- 2b Kedelpasser Louis Chr. Munch (984) 32,0-3,5.
- 4a [Justitsministeriet] (985b) 70,0-13,4.
 - *Dommerkontoret.
 - *Dommer Find Ed Asmund.
- 4b Chauffør Erik Mossin Westh (501) 15,0-1,7.
- 6 [Fru Johanne Lassen] (502) 12,0-1,2.
- *Slagtersv. Kaj Haagensen.
- 8 [Frk. L. C. Dams arv.] (511d) 12,0-1,3.
- *Maskinsmed Svend H. Jørgensen.
- 10 [Frk. Marie Andersen] (511c) 12,5-1,4.
 - *Snedkersv. Svend Kragbæk.
- 12 Fhv. lingeihdl. H. Alvin Müller (511b) 17,0-1,6.
- 14 Skibsfører Niels Arnt Petersen (511a) 18,0-2,0.
- 16 [Urmager Vald. Sjøberg] (512) 12,0-1,4.
 - *Snedkersv. Knud Hjorth Hansen.

Dampmøllegade.

C—4

- 1 Fru Karoline B. Hansen (423) 18,0-3,0.
 - *Husass. frk. Else R. Hansen.
- 3 Bankfuldm. Poul Mogensen (424d) 28,0-6,3.
- 5a Renovatør Edmund Larsen (424f) 23,0-3,6.
- 5b Tobakshdl. Einar Rasch (424 l) 23,0-3,7.
- 7 Pensionatsejer Albert Mortensen (424h) 24,0-4,7.
- 9 [Rønne kommune] (424b) 72,0-12,0.
 - *Brandstationen.
- 11 Amtsinsp. Poul Andersen (1418) 20,5-2,5.
- 13 Fhv. køb. Hans P. Hansen (1421) 18,5-2,4.
- 15 Blikkenslagersv. Knud Jørgensen (1427) 14,5-2,1.
- 17 Pensionist Jens P. Eriksen (1428) 14,5-1,9.
- 19 Arbm. Aksel Lundgren (1432) 16,5-2,4.
- 21 Frk. Marie P. Caspersen og frk. Hansine E. Caspersen (1433) 16,5-2,5.
- 23 Tomrersv. Ejnar Holm (1437) 19,0-3,1.
- 25 Fru Marie K. Lyster (1438a) 14,0-2,2.
- 27 Autovognm. Povl Brandt (1439a) 23,0-4,1.
- 29 Stenhugger Karl G. Jespersen (1440) 16,0-2,4.
- 31 Arbm. Johannes K. Kofoed (1444) 16,0-2,2.
- 33 [Malerm. Ludv. Jørgensen] (1445) 17,0-7,4.
 - *Overpostb. Knud E. Olsen.
- 2 Bagersv. Magnus Hansen (373) 25,0-3,0.
- 4 Fru Dagny Mogensen (371i) 18,5-2,4.
- 6a Møbelhdl. Helmuth Agerskov (371n) 16,0-4,7.
- 6b [H. P. Andersen og fru I. Jørgensen] (371a) 32,0-4,8.
 - *Arbm. Karlo E. Olsen.
 - *Arbm. Aksel Otto Hansen.
 - *Fhv. arbm. Niels Herm. Kjøbeck.
- 8 Radiotekniker Vagn Petersen (371b) 21,0-5,5.
- 10 Frk. Helga K. Olsen (371f) 14,5-2,3.
- 12 Kontorass. frk. Inger Mortensen (371e) 16,0-3,2.
- 14 Vognm. Erik Aa. Hansen (371h) 35,0-4,9.
- 16 [Niels og Carl Kofoed] (1448) 13,0-1,8.
 - *Fru Jenny P. Kofoed.
- 18 [Østdansk Konferens af Syvendedags Adventister] (1449) 27,0-4,3.
- 20 Fru Elisabeth Rasch (1455) 15,5-1,8.
- 22 Skredderm. Anders Granqvist (1456) 18,5-2,1.
 - *Sveriske frk. Emmy Granqvist.
- 24 Modellsnedker Jens Westh (1457) 18,5-2,2.
 - *Husass. frk. Ingeborg Andersen.
- 26 Kontorass. frk. Anna M. Blem (1458b) 27,0-5,3.
- 28 Malersv. Axel L. Andersen (1473) 17,0-3,1.
- 30 [Fru Johanne M. Kofoed] (1474) 14,5-2,1.
 - *Glarimestersv. Jørgen Pedersen.
- 32 Stenhugger Charles K. Sorth (1475) 18,5-2,8.
- 34 Kalk- og mørtelværksejer fru Anna Kofoed (1476) 45,0-17,5.

B—5

D—6

Dr. Kabells Vej.

C—4

- 1 [Rønne kommune] (1330a) 8,5-1,8.
 - *Arbm. Ludvig Eskildsen.
- 23 Typograf Ove V. Lorentzen (1273e) 16,5-1,2.
- 25 Snedkerm. Hans C. Christensen (1273h) 17,0-1,3.
- 2 Arbm. Knud E. Lund (1340) 10,5-1,6.
 - *Fru Frida S. Lindstrøm.
 - *Bagerikar Valter Lindstrøm.
- 4 Bogh. frk. Aagot Rasch Lau (1339) 28,0-3,0.
- 6 Arbm. Karl K. Svendsen (1338h) 11,0-1,4.
- 8 [Rønne kommune] (1338 o) 10,5-0,9.
 - *Fru Anna Marie Olsen.
- 10 Arbm. Børge V. Hansen (1338p) 10,5-1,1.
- 14 Handelsgartner Ernst Nielsen (1336) 58,0-18,6.
 - *Chauffør Knud Jensen.
- 16-22 [Bohgelskabet af 1942 i Rønne] (udb. 104k) 80,0-6,4.

B—5

- 16 *Gasværksarb. Laurits Chr. Dam.
 18 *Bagersv. Charles Jensen.
 20 *Vaskerlejer Ibh Nilsson.
 22 *Malersv. Henning Rasmussen.
 *Lærerinde frk. Renate Kauffmann.
 24 Tømrerm. Konrad Nielsen (udb. 105v) 25,0-2,5.
 26 Murerarb. Thor Thorsen (udb. 82z) 18,0-2,3.

Eginsgade.

C-3

- 1 Dykker Gerhard Lundstrøm (1232au) 17,0-1,7.
 *Arbm. Karlo Hansen.
 3 Typograf Johannes Haagensen (1232ar) 16,0-2,0.
 5 Kontorass. frk. Helga Jensen (1232z) 14,0-1,1.
 *Syerske frk. Ellen Jensen.
 7 Smedesv. Karl R. Johansen (1232bx) 14,0-1,1.
 9 Trykker Anker Mogensen (1232bs) 14,0-1,3.
 11 Fhv. stenhugger Herman Olsen (1232bt) 14,0-1,2.
 *Husbest. frk. Asta M. Olsen.
 13 Støbemester Elfred Pedersen (1232bu) 14,0-1,3.
 15 Chauffør Robert Marcher (1232br) 14,0-1,1.
 2 [Andelsmejeriet Godthaab] (1232ax) 28,5-2,3.
 *Vognm. Svend Aa. Larsen.
 4 Fabriksarb. Viktor H. Andersen (1232az) 16,0-1,6.
 6 Murerarb. Ernst Carlsen Maak (1232aæ) 16,0-1,6.
 8 Dykker Ernst Bruun (1232ag) 16,5-2,5.
 10 Strygerske frk. Ingeborg Bech (1232ba) 16,0-1,6.
 12 [Frk. Claudine Kjølner] (1232bb) 13,0-1,2.
 *Maskinass. Kaj O. Holm.
 14 Boremester Axel Pelle Jørgensen (1232bn) 13,5-1,2.
 16 Lygtetænder Hakon Nielsen (1232bo) 14,0-1,9.
 18 Sekondløjtn. Kai Andersen (1232bp) 14,0-1,9.
 20 Cauffør Emil O. Larsen (1232bq) 14,0-1,9.
 22 Murerm. Niels B. Mortensen (1232br) 15,3-3,3.

Ellekongstræde.

B-4

- 5 Købm. Magnus Bidstrup (448) 90,0-28,5.
 2 D. s. U.s ungdomshjem (468) 44,0-8,9.
 *Pakhusarb. Karl Aage Henriksen.
 *Arbm. Oscar Brinch Petersen.
 4 Snedkerm. Oluf Andersen og snedkerm. Erik Grøn-
 bech (469) 120,0-18.
 *U. S. Fountain, v. Bent Barso.
 8 [Edm. og Carlo Jensen] (471) 31,0-2,4.
 Murerm. Carlo Jensen.
 10 Murerm. Edmund Jensen (472a) 29,0-3,0.
 12 Fru Mine P. Pihl (472b) 13,5-1,8.
 12b [A/S Margarinefabr. Kronborg] (472c) 45,0-4,0.
 *Gross. Knud Halfdan Kofoed.
 14 Bagersv. Borge W. Andersen (475a) 10,0-1,1.
 16 Smedesv. Ludvig Stenby (476) 11,5-1,1.
 18 Vognm. Jens Th. Hansen (477) 18,5-2,1.
 *Arbm. Bernhard Voigt.
 24 Telefonist frk. Ulrikke Pedersen (480) 13,5-1,3.
 *Frk. Anna Dorothea Pedersen.
 26 [Malerm. H. P. Kofoed] (se Staaeg. 13).
 *Frelsens Hær.
 *Off. i Frelsens Hær frk. Inger M. Kristiansen.
 *Off. i Frelsens Hær frk. Kirsten Preisler.

Eskildsgade.

C-3

- 3 Havnearb. Karl V. Pedersen (1232q) 11,0-2,1.
 *Arbm. Svend E. Pedersen.
 5 [Arbm. Thorkil Knudsen] (1232r) 4,0-2,3.
 *Arbm. Karl Vilh. Jensen.

Fabriksvej.

D-5

- [23 [Boligselskabet af 1942 i Rønne] (1528c) 204,0-22,8.
 1 *Havnearb. Charles Dellgren.
 3 *Snedkersv. Hans Anker Andersen.
 5 *Chauffør Karl Aa. Mogensen.
 7 *Styrmænd Svend Aa. Andersen.
 9 *Arbm. Otto Marker.
 11 *Arbm. Valdemar Munk.
 13 *Slagtersv. Knud V. Hansen.
 15 *Tarmarb. Villy Hagstrøm.
 7 *Chauffør Svend Jeppesen.
 9 *Murersv. Rogar Molander.
 11 *Arbm. Villiam Valdem. Boss.
 13 *Arbm. Valdemar P. Kofoed.
 2 [Automobilforhdl. Ferd. Jørgensen] (1529a)
 (se Aakirkebyvej 29).
 *Arbm. Emil Nielsen.
 *Arb. fru Vilhelmine Grillessen.
 2a og b [Bonne kommune] Aldersrenteboliger (1529b)
 130,0-17,7.
 2a *Fhv. nattevagt fru Manna Hansen.
 *Fhv. arb. Jens P. Andersen.
 *Fhv. arb. Karl S. Ipsen.
 *Fru Thora Staberg.

- *Fru Anna K. Jørgensen.
 *Fhv. arb. Julius A. Holm.
 *Fhv. kolportør Christian Andersen.
 *Frk. Amalie K. Andersen.
 2b *Fru Dagmar Ipsen.
 *Fhv. arb. Hans M. Bendtsen.
 *Fru Anna M. Kofoed.
 *Fru Agda M. Pihl.
 *Fhv. forretningsf. J. Peter Holm.
 *Fru Katrine Pedersen.
 *Portør Rubi Jensen.
 8 Kontorass. Poul Petersen (1529 o) 20,0-3,1.
 10-24 [Boligselskabet af 1942 i Rønne] (udb. 210c)
 180,0-19,0. (Vurd. omfatter tillige Almindingsvej 5-11)
 10 *Brænder Knud V. Larsen.
 12 *Fisker Christian Ove Olsen.
 14 *Arbm. Aage J. Ipsen.
 16 *Typograf Henry L. Holm.
 18 *Kusk Ejner Agregaard.
 20 *Brænder Svend Kofoed.
 22 *Havnearb. Christian T. Jensen.
 24 *Arbm. Frode J. Pedersen.

Falsterbovej.

D-4

- 1 Ing. Leif W. Nielsen (udb. 149bg) 21,0-3,0.
 3 [Det bornh. Ejendomsselskab] (udb. 149bh) 21,0-2,7.
 *Chauffør Hans M. Kofoed.
 5 Chauffør Helge A. Kofoed (udb. 149bi) 21,0-2,9.
 *Arbm. Fridand J. Jensen.
 7 [Det bornh. Ejendomsselskab] (udb. 149bk) 21,5-3,5.
 *Musiker Ernst Galthén.
 *Husholdningslærerinde frk. Ingeborg Asksgaard Jensen
 2 Overfenrik Egon Rasch (udb. 149bl) 21,0-2,9.
 4 Overtoldbetj. Ejnar Kramer Lund (udb. 149bm)
 20,5-2,6.
 6 [Det bornh. Ejendomsselskab] (udb. 149bn) 20,5-2,8.
 *Tromlefører Georg H. Hansen.
 8 [Det bornh. Ejendomsselskab] (udb. 149bo) 21,0-3,1.
 *Kammer Harald Saabye.

Finnestræde.

B-5

- 1 Frk. Karoline B. Madsen (57a) 24,0-1,9.
 *Vognm. Erik Madsen.
 2 Arbm. Vilhelm M. Jensen (58) 20,0-1,4.

Fiskerbakken.

B-4

- 1 Arbm. Ernst Kr. Pedersen (1176) 13,0-1,8.
 3 Kioskejer Viggo C. Sonne (1177) 15,0-1,7.
 5 Guldsmed fru Estrid Kolling (762n) 21,0-3,1.
 *Fru Agnes Dorothea Vesth.
 7 Frk. Johanne M. Kjølner (762g) 9,0-2,2.
 9 [Fru Alvida Borgstrøm] (762h) 8,5-1,1.
 *Matros Erik Chr. Lund.
 11 Pensionist Laurits M. Dam (1185) 16,0-1,6.
 2 [Rønne kommune] (1179) 5,0-0,7.
 *Motorpasser Carl H. Lindberg.
 4a Skomagerm. Alfred Storm Jensen (1184a) 25,0-1,7.
 4b Fhv. murerm. Carl V. Nielsen (1184b) 15,0-1,0.
 6 [Frk. Marie Bager] (1183) 9,0-0,9.
 *Arbm. Skjold Robert Jørgensen.

Fiskerstræde.

A-4

- 1 Frk. Tini Holm og frk. Edda Holm (1119) 13,0-0,9.
 *Fhv. snedkersv. Peter D. Holm.
 3 Fru Kristine M. Jacobsen (1123) 12,0-1,4.
 5 Fru Edel G. Kofoed (1124) 11,5-1,0.
 *Kontorass. frk. Inger Henny Kofoed.
 7 Fisker Hans Jørgen Busk (1125) 9,0-0,8.
 9 [Fru Karla Wang Hansen] (1126) 9,0-0,7.
 *Fru Anna M. Nielsen.
 11 Fisker Thor H. Kofoed (1127) 9,0-0,7.
 13 [Fhv. avlsbr. F. Mortensen] (1128) 9,0-0,6.
 *Skibsfører Elmer H. Ipsen.
 15 Fhv. fisker Carl Martin Mortensen (1129) 11,0-1,0.
 *Frk. Clara M. Mortensen.
 *Frk. Hulda J. Mortensen.
 2 Fiskehdl. Knud Danaast Holmgren (1118) 14,0-1,1.
 4 Havnearb. Magnus H. Olsen (1136) 11,0-1,0.
 6 [Viktualiehdl. H. Lindeskov Andersen] (1135) 10,0-0,7
 *Forretningsbest. Allan Lundstrøm.
 8 [Inger M. Lorentzen] (1131) 8,0-0,7.
 *Fru Anna H. Hansen.
 *Husbest. fru Paula L. Larsen.
 10 Fhv. inkassator Paul Lorentzen (1133) 8,0-0,6.
 12 Arbm. Holger Bach Jensen (1132) 8,0-0,7.
 14 Arbm. Erik C. Flade (1131) 8,0-0,6.
 16 Fabriksarb. Johannes Sorth (1130) 8,0-0,6.

Fru Krabbes Vej.

- C—4
- 1 Frk. Elvira B. Nielsen (1419) 19,5-2,2.
 - * Repr. Anthon Brinkgaard-Jensen.
 - 3 [Fru Johanne M. Kofoed] (1417) 16,0-1,7.
 - * Øvnpasser Jens P. Pedersen.
 - 5 Fru Augusta S. Magnussen (1416) 16,0-1,6.
 - * Arbm. Knud Magnussen.
 - 7 Arbm. Frederik Aug. Pedersen (1415) 13,0-1,3.
 - 9 Arbm. Hans H. Hansen (1414) 13,0-1,3.
 - 11a Fhv. avlsbr. Anders Jensen (1412b) 19,0-1,9.
 - * Havnearb. Poul B. Kieffer.
 - 11b Tomrersv. Oskar E. Løfmark (1395b) 12,0-1,4.
 - 13 Fhv. avlsbr. Frederik A. Jensen (1411) 13,0-1,4.
 - * Handelsmedhj. frk. Elva Jensen.
 - 15 Landarb. Christian M. Kofoed (1410) 13,0-1,4.
 - 17 Maskinarb. Erland E. Hansen (1409) 13,0-1,4.
 - 19 Murerarb. Kristian Sommer (1408) 14,0-1,4.
 - 21 Blikkenslagersv. Jens S. Jeppsen (1407) 13,0-1,4.
 - 23 Brænder Edvard J. Bjerregaard (1406) 16,0-1,7.
 - 25 Stenhuggerm. Martin Andersen (1405) 30,0-9,8.
 - 2 Fhv. snedkerv. Samuel Johs. Jakobsen (1420) 17,0-2,2.
 - * Fru Bodil Irene Holm.
 - 4 Fhv. skæreri ejer Alfred V. Madsen (1422) 13,0-1,2.
 - 6 Kontorass. frk. Rigmor Lind (1423) 13,0-1,3.
 - 8 Fru Hedvig C. Pelle (1424) 14,0-1,2.
 - 10 [Maler Carl Borg] (1425) 13,0-1,3.
 - * Urmager Siegfried Schulz.
 - 12 Elektriker Osvald A. Lindberg (1430) 13,0-1,3.
 - 14 Fhv. skræddersv. Andreas Andersen (1431) 13,0-1,4.
 - * Stensliber Paul Andersen.
 - 16 Stenhugger Alfred S. Olsen (1435) 13,0-1,5.
 - 18 Stenhugger Ejner Pedersen (1436b) 13,0-1,7.
 - * Husbest. fru Agnes A. Jørgensen.
 - 20 Stenhugger Valdemar Olsen (1438b) 14,0-1,5.
 - 22 [Karen Bidstrup m. fl.] (1439c) 14,0-1,2.
 - Kontorass. frk. Karen Bidstrup.
 - 24 Arbm. Herman H. Jørgensen (1439b) 14,5-1,4.
 - 26 Fhv. vognm. Oluf Olsen (1442) 14,0-1,5.
 - 28 Snedkerm. Charles Jørgensen (1443) 18,5-1,9.
 - * Husbest. frk. Agnes Holm.

Fru Stenbergs Vej.

- C—4
- 1 Fhv. skibsfører Peter Kofoed (1454) 19,0-2,2.
 - 3 [Fru Kristine Mogensen] (1459) 17,0-1,6.
 - * Typograf Arthur C. Nielsen.
 - 5 Fru Asta H. Berg (1460) 22,0-2,5.
 - * Typograf Benny Berg.
 - 7 Rentier frk. Anna L. Pihl (1463) 25,0-2,0.
 - * Redder Knud J. Pihl.
 - * Murerarb. Egon P. Nielsen.
 - 9 Bankfuldm. Hans O. Jørgensen (1466) 17,0-2,4.
 - 2 Bagerm. Henning Hansen (1450) 20,0-2,8.
 - 4 Fabriksarb. Conrad A. Hansen (1451) 15,5-1,5.
 - 6 Fru Agnes E. Bendtsen (1452) 13,5-1,5.
 - 8 [Frk. Margrethe Jensen] (1453) 16,0-2,0.
 - * Arbm. Carl Nielsen.
 - 10 Fru Anna K. Rasmussen (357e) 18,0-3,1.
 - * Malersv. Knud Nilsson.

Frydenlundsvej.

- B—6—1
- 1 [Tandlæge H. G. Knudsen] sommerhus (udb. 17 o) 32,0-10,5.
 - 3 [Manufakturhdl. Axel Jacobsen] sommerhus (udb. 17g) 10,0-8,1.
 - Købm. Svend Thinggaard (udb. 17 l) 28,0-3,9.
 - * Fru Katrine O. Bidstrup.
 - 7 Skæreri ejer Anton R. Hansen (udb. 17a) 33,0-3,8.
 - 9 Opsynsmand Harald D. Nielsen. (udb. 17v) 28,0-3,6.
 - 11 Viceskoleinspektør Hakon Christensen (udb. 17u) 28,0-3,6.
 - 2 [Biografdir. Gunnar Hansen] sommerhus (udb. 17h) 27,0-9,0.
 - 4 [Købm. Anton Pedersen] sommerhus (udb. 17m) 10,0-1,3.
 - 6 Motormand Arne G. Christensen (udb. 17r) 22,0-3,3.
 - 10 Kriminaloverbetj. Kristian Knudsen (udb. 17s) 33,0-6,2.
 - 12 Adjunkt Aage Pors (udb. 17q) 25,0-5,1.

Frødingsvej.

- C—6
- 1 Malersv. Hans H. Lau (udb. 269æ) 18,0-3,5.
 - 3 [Fru Karen Reimich] (udb. 269aø) 17,0-2,7.
 - * Forv. Karl L. Reimich.
 - * Frk. Alvida M. Hansen.
 - 5 Arbm. Herluf Jespersen (udb. 269ba) 17,0-2,7.
 - 7 [Bornh.s Amtskommune] (udb. 269bb) 17,0-2,7.
 - * Læge fru Edith Klitager.
 - 2 Typograf Herman Gortnitzka (udb. 269ay) 17,0-2,7.
 - 4 Pensionist Aksel M. Rasch (udb. 269ax) 17,0-2,7.

- 6 Pens. skibsfører Johs. Holm (udb. 269ay) 17,0-2,7.
- * Husbest. frk. Emma Christensen.
- 8 [Bornh.s Amtskommune] (udb. 269az) 17,5-3,0.
- * Overmaler Gerhard Sausmark.

Fyrrevej.

- B—1
- 1 Frisørsv. Poul J. Lund (udb. 18ba) 17,5-2,6.
 - 3 Rørab. Poul K. Munch (udb. 18bb) 17,5-2,6.
 - 5 Malerm. Gunnar Schou (udb. 18bc) 18,0-3,3.
 - 2 [Gross. Palle West] (udb. 18az) 17,5-2,5.
 - * Fhv. gross. Jens Fr. West.
 - 4 Frisørm. Gert E. Larsen (udb. 18æ) 17,5-2,6.
 - 6 Vognm. Poul Larsen (udb. 18af) 18,0-3,3.

Gartnervang.

- C—2
- 21 Kontorass. Jørn Dick (udb. 20ex) (ej. vurd.).
 - 23 Elektriker Svend Aa. Mortensen (udb. 20cp) (ej. vurd.).
 - 25 Malersv. Helge Jacobsen (udb. 20eq) (ej. vurd.).
 - 31 Fabr. Mogens C. Lund (udb. 20ef) (ej. vurd.).
 - 16-22 [Bolligselskabet af 1942 i Rønne] (udb. 44f) (2000,0-94,8). (Vurd. omfatter tillige Rosenvej 2—24 og Thorkildsvej 35—39.)
 - 16 * Slagterm. H. Lassens forretning.
 - 18 * Købm. E. Engholm Nielsens forretning.
 - 20 * Gartnervangens brødudsalg, v. fru T. Nielsen.
 - 22 * Værkfører Victor E. Nielsen.
 - * Bagersv. Hans C. Herold Jensen.
 - * Kjeklehd. Kaj Christiansen.
 - * Slagterm. Erik P. Rasmussen.

Godthaabsvej.

- B—4
- 1 Maskinarb. Bernhard Jørgensen (639at) 16,0-2,5.
 - 3 BM Handelselskabet A/S (640c) 262,0-16,4.
 - 2 [Fru Marie Mortensen] (640f) 18,5-1,8.
 - * Malerm. Arno Persson.
 - * Kontorist Peter B. Tarp.
 - 4 Pens. gasværksarb. Andr. P. Højegaard (640g) 18,0-1,8.
 - 8 Cand. jur. Evald Bech Andersen (639am) 18,5-3,2.

Grønnegade.

- B—4
- 3 Købm. Conny E. Drøje (1074a) 40,0-6,2.
 - 5 [N. P. Andersen efft. A/S] (1075a) 55,0-6,5.
 - * Købm. Johan Frandsen.
 - 7 Fhv. skibsfører Hans Chr. Hansen (1076b) 20,0-3,1.
 - 13 [A/S Fabriken Søholm] (1106a) 350,0-15,3.
 - 15 [A/S Fabriken Søholm] (1107a) 50,0-9,2.
 - * Dir. Gunnar Christiansen.
 - * Modellør Hans A. Andersen.
 - 17-19 [A/S Rønne Missionshotel] (1108a) 450,0-47,4.
 - * Dir. Peter Rostkjær.
 - 21 Fhv. fiskeeksportør Hans Jensen (1110) 35,0-7,1.
 - 23 Postkontrollør Jørgen K. Jørgensen (1111) 28,0-4,8.
 - 25 Distriktschef Brynjolf Svendsen (1112a) 16,0-2,3.
 - 27 Blikkenslagersv. Otto Sørensen (1112b) 17,0-3,1.
 - 2 [Skibsfører Grønnegaards legat] (1067) 18,0-5,0.
 - * Frk. Jenny Jensen.
 - * Frk. Else M. Nielsen.
 - 4 Fru Alvida Elmquist (1066) 28,0-3,8.
 - 6 [Installatør Peter Larsen] (1065) 25,0-3,4.
 - 8a Fhv. repr. Jacob V. Jørgensen (1064) 32,0-6,0.
 - * Agent Ernst Holmquist.
 - * Købm. Karl Edv. Mogensen.
 - 8b Fru Jørgine H. Lund (1025e) 22,0-2,0.
 - 12 Skibsfører Kaj V. Petersen (1062a) 20,0-2,9.
 - 14a [Ludv. Basch og fru S. Jensen] (1061d) 35,0-2,6.
 - 14b Sadelmagerm. Gunnar L. Kure (1061e) 25,0-2,3.
 - 16 Fru Vilhelmine Josefsen (1061) 12,0-2,0.
 - 18 Fru Johanne Svendsen og teglværksarb. Svend Munch Pedersen (1039) 26,0-2,2.
 - * Handelsmand Gillus Carlsson.
 - 20 Frk. Anna K. Clausen (1058) 12,0-2,4.
 - 22 Malersv. Carl M. Svendsen (1057) 11,0-1,3.
 - 24 Snedkerv. Harry A. Jensen (1056b) 10,0-1,6.
 - 28 Pens. overlærer frk. Dagny Thomsen og pens. overlærer frk. Hedvig Thomsen (1055a) 45,0-17,0.
 - * Trikotagehdl. frk. Ellen Thomsen.
 - 30 Fhv. bankkass. Einar Hauschildt (1054) 26,0-3,8.

Hallandsvej.

- C—3
- 1 [Det bornh. Ejendomsselskab] (udb. 77bx) 19,5-1,9.
 - * Repr. Harald I. Kofoed.
 - * Fotograf fru Gunda Scheibel.
 - 3 [Det bornh. Ejendomsselskab] (udb. 77by) 19,5-2,0.
 - * Fyrbøder Karl G. Larsen.
 - 2 Lektor Georg Rosenmeier (udb. 77bz) 20,0-2,2.
 - 4 Politibetj. Svend Aage Lentz (udb. 77bu) 19,5-2,0.

Halmstræde.

B—5

- 1 Malerm. Jens K. Kreutzberg (139) 12,0-2,4.
 3 Fhv. snedkersv. Markus Hansen (140a) 10,0-1,3.
 5 Sadelmagersv. Harry B. Olsen (141) 8,0-0,7.
 7 Arbm. Julius K. Larsen (159) 11,0-1,4.
 * Fhv. arbejdsform. Peter Johansen.
 2 Købm. Fru Mary T. Mortensen (144) 35,0-3,8.
 4 Kørelærer Peter Bidstrup (142a) 18,0-2,2.

Harbovej.

D—5

- 5 Postb. Børge E. Jensen (udb. 194k) 23,0-1,6.
 7 Mælkeforhdl. Svend E. Lind (udb. 194 l) 23,0-1,9.
 9 Chauffør Aage Larsen (udb. 194g) 13,0-2,0.
 11 Arbm. Kristian V. Pedersen (udb. 194h) 25,0-3,2.
 17 Stensliber Adolf P. Nielsen (udb. 195e) 12,0-2,8.
 25 Arbm. Niels Laurits Nielsen (udb. 195c) 19,0-4,6.
 31 Arbm. Johannes Lund (udb. 196b) 11,0-0,9.
 33 Arbm. Christian P. Marcher (udb. 196c) 10,0-0,7.
 2 Købm. Einar Jensen, Viadukten (udb. 202a) 25,4-4,4.
 4 Blikkenslagersv. Knud Bjarne Petersen (udb. 202f) 22,0-1,8.
 6 Portier Erik Stausholm (udb. 202g) 22,0-1,7.
 * Fru Asta K. Melnyck.
 8 Postb. Arne Johs. Hansen (udb. 199d) 22,0-1,9.
 10 Postb. Frank W. Jørgensen (udb. 199r) 22,0-1,9.
 16 Fhv. teglværksbest. Aksel Clausen (udb. 199e) 22,0-1,6.
 18 Arbm. Jens P. Mortensen (udb. 199f) 22,0-1,7.
 20 Maskinarb. Knud M. Thorsen (udb. 199g) 22,0-1,7.
 22 Maskinarb. Svend E. Andersen (udb. 199h) 22,0-1,7.
 24 Typograf Henning Larsen (udb. 199i) 22,0-1,7.
 26 Bogh. Aage G. Jørgensen (udb. 199k) 22,0-1,8.
 28 Telefonmontør Knud H. Petersen (udb. 199 l) 22,0-1,8.
 30 Overmekaniker Andreas P. Kjølner (udb. 199m) 22,0-1,7.
 32 Telefonmontør Karlo Andersen (udb. 199n) 22,0-1,7.
 34 Typograf Poul A. Jacobsen (udb. 199 o) 22,0-1,8.
 36 Telefonmontør Hans J. Madsen (udb. 199p) 22,0-1,8.
 38 Telefonmontør Jørgen M. Marker (udb. 199q) 22,0-1,8.
 * Maskinarb. Kield M. Christiansen.

Haslevej.

C—2

- 1 Fhv. installatør Kristian Pedersen (udb. 8v) 24,0-3,8.
 3 Fru Mathilde A. Kure (udb. 8c) 24,0-4,2.
 * Fysioterapeut frk. Grethe Kure.
 5 Rentrice frk. Anna M. Mejdahl (udb. 8d) 35,0-2,0.
 * Slagtersv. Erik F. Madsen.
 * Fisker John Jacobsen.
 * Trykkeriarb. Erik Hansen.
 * Repr. Steen Bastholm.
 5b Grosserer Johs. Borgen Müller (udb. 8z) 45,0-7,4.
 7 Møllelejer Arne E. Johansen, Frydenlund mølle (udb. 12a) 75,0-6,9.
 * Regnskabsfører Alfred Holm.
 11 [Cand. mag. Johan Ambrosen] (udb. 13a) 16,5-3,3.
 * Slagtersv. Alfred H. Andersen.
 13 Form. Otto M. Kofoed (udb. 13f) 12,5-1,1.
 15 [Mekaniker Knud Larsen] (udb. 13g) 12,5-1,2.
 * Malersv. Knud Ancher Kofod.
 19 Bornholms Andels Svineslagteri (udb. 13b) 90,0-10,6.
 * Dir. Jens Chr. Andersen.
 21 Kommunefuldm. frk. Ebba Jensen (udb. 13c) 15,0-1,6.
 23 Statsaut. ejendomsrægler John Bomann (udb. 14m) 13,5-1,9.
 * Fru Anna Pihl.
 * Fhv. arbm. Emil Herman Hansen.
 25 Bogh. Kai Larsen (udb. 14 l) 19,0-2,1.
 * Fru Emma K. Jensen.
 27 Stenarb. Georg Jensen (udb. 14k) 13,5-1,7.
 29 Arbm. Hans O. Jensen (udb. 14i) 16,0-2,1.
 * Husbest. frk. Emmy K. Brandt.
 * Gartner Børge Berthelsen.
 31 Murersv. Svend B. Bomann (udb. 14e) 16,0-2,1.
 33 Lagerarb. Ove Jørgensen (udb. 14d) 15,0-2,1.
 35 Cementvarefabrikant Jens P. Larsen (udb. 14f) 40,0-6,8.
 * Kommiss Vagn Christensen.
 37 Fabrikarb. Villy Gregersen (udb. 14 o) 12,0-1,1.
 39 Fru Petra K. Larsen (udb. 14b) 16,5-3,6.
 * Eksp. frk. Valborg Larsen.
 * Husbest. frk. Jenny Larsen.
 41 Dir. Harald Madsen (udb. 15f) 31,0-6,5.
 43 Frk. Ellen V. Madsen (udb. 15e) 17,0-2,3.
 45 Overtrafikass. Otto Madsen (udb. 15k) 25,0-3,6.
 47 Maskinm. Knud O. Nielsen (udb. 15 l) 25,0-3,7.
 49 Aut. gas- og vandmester Svend Rasmussen (udb. 15b) 25,0-3,7.
 51 [Arkitekt Carl Nimb m. fl.] Nordlyset (udb. 15d) 17,0-2,9.
 Kontorass. frk. Christiane Nimb.
 53a Overdyrlæge Knud Ahlstrand (udb. 15p) 42,0-8,5.

- 55 Manufakturhdl. Mads Abildtrup (udb. 15h) 23,0-4,6.
 57b Styrmand Pær Haagensen (udb. 15q) (ej. vurd.).
 57c [Murerm. Haakon Nielsen] sommerhus (udb. 15g) 10,0-2,8.
 59 Skibsfører Viktor Kofod (udb. 15m) 24,0-2,7.
 61 Orlogskapt. Chr. Hasager Christiansen (udb. 15m) 24,0-3,0.
 61a Fabrikant Hans A. Hjorth (udb. 15c) 26,0-7,5.
 63 [Cand. mag. Johan Ambrosen] Sølund (udb. 16a) 30,0-8,5.
 * Arbm. Ove J. Skov.
 * Arbm. Johs. Mogensén.
 65 Lektor Aage Davidsen (udb. 16d) 28,0-7,9.
 67 Fhv. best. Ludvig Pedersen, Doyreass (udb. 16c) 25,0-7,8.
 * Landbrugskandidat Carl C. Eising.
 69 Konsulent Karl A. Jensen, Hvidodde (udb. 17e) 38,0-1,3.
 71 Fru Agnes Hansen, Tax (udb. 17p) 28,0-6,4.
 73 Dir. Hans C. Hasager Boss (udb. 17t) 58,0-14,4.
 * Dyrlæge Rasmus P. Johansen.
 75 Bogh. Hans C. Sode West, Solhytten (udb. 17b) 25,0-3,9.
 77 [Marie K. Jensen] (udb. 18m) 25,0-2,8.
 * Filialbest. Vilh. Viggo Knudsen.
 79 Købm. Axel Th. Jensen (udb. 18s) 40,0-3,9.
 81 Fhv. bygningsinspektør Hans C. Schou (udb. 18n) 40,0-4,8.
 81a Arkitekt Preben Holm-Jensen (udb. 18bd) (ej. vur.).
 83 Fru Dorte Nielsen (udb. 18e) 16,0-1,4.
 85 Assurandør Godtfred Jensen (udb. 18u) 16,0-3,4.
 87 [Fru L. Holm] (udb. 18b) 24,0-4,6.
 * Fhv. arbm. Hans Andr. Petersén.
 * Mekaniker Knud G. Holm.
 87a Karetmager Ingvor Lenz (udb. 18x) 17,0-4,6.
 87b Fotograf Kaare Rasmussen, Antoinettehus (udb. 18r) 22,0-4,4.
 2 Snedkerm. Edv. Lind-Holm (udb. 20ca) 35,0-6,2.
 * Husbest. Frk. Astrid Pedersen.
 4 Købm. Ernst Bech (udb. 20g) 38,0-3,3.
 6 Fhv. slagterm. Julius Schmehl (udb. 20h) 22,0-3,2.
 8 Maskinm. Ejner Riis, Bækkebo (udb. 20m) 22,0-2,5.
 10 Fhv. gdr. Herman Hansen (udb. 20n) 21,0-1,9.
 12 [Sønderjysk Forening paa Bornholm] N. P. Ridders Minde (udb. 20a) 29,0-7,1.
 * Slagtersv. Rudolf Dik.
 * Stenhugger Aksel Anker.
 * Inkassator Oskar Tørnstrøm.
 * Arbm. Børge Holmberg.
 * Telefonarb. Hans Chr. Hansen.
 14 Forretningsf. Carl O. Hansen (udb. 20ab) 16,0-1,4.
 16 Pensionist fru Marie Andersen, Nørrevraa (udb. 20z) 23,0-2,2.
 * Fru Edith E. Nielsen.
 18 Fhv. gdr. Peter M. Nielsen (udb. 20y) 19,5-1,8.
 * Sergent Knud Zabell.
 20 Fru Elisabeth C. Larsen (udb. 20x) 20,0-2,8.
 * Pensionist frk. Edith M. Kofoed.
 22 Møbelsnedker Knud Lind (udb. 20q) 17,0-2,1.
 24 Arbm. Svend B. Rasmussen (udb. 20p) 15,0-2,1.
 26 Slagterm. Martin Pedersen, Oda (udb. 20i) 26,0-3,3.
 28 Murerm. Harald Nielsen (udb. 20r) 28,0-2,2.
 * Slagtersv. Frede Kjærholt.
 30 Folketingsmand Johannes Larsen (udb. 20 o) 28,0-4,3.
 32 Pensionist fru Karen C. Andersen, Arnen (udb. 20bb) 27,0-5,1.
 34 Prokurist Sven Berggren (udb. 20an) 26,0-5,1.
 36 Elektriker Helge Drost (udb. 20s) 24,0-2,4.
 38 Fhv. gdr. Hans Kofoed (udb. 20æ) 26,0-5,0.
 40 Rentier Oluf Mogensén (udb. 20a) 31,0-6,0.
 42 Bogh. Johannes Kofoed (udb. 20t) 19,0-2,0.
 44 Fhv. slagtersv. Niels P. Rasmussen (udb. 20r) 17,0-3,8.
 46 Bagersv. Janus Tage Nielsen (udb. 20af) 22,0-6,7.
 * Arbm. Ingeman Pedersen.
 48 Styrmand Emil Jørgensen (udb. 20bi) 28,0-5,1.
 50 Civiling. cand. polyt., dir., amtsvejinsp. C. Milner (udb. 20bs) 60,0-10,4.
 * Chauffør Knud H. Hansen.
 52 Tjener Harry Hansen, Elleshøj (udb. 20bv) 24,0-3,8.
 * Arbm. Emil Jacobsen.
 54 Sygekassebog. Christian Mortensen (udb. 20f) 23,0-2,9.
 56 Vulkaniser Kaj Mortensen (udb. 20cd) 23,0-2,5.
 58 Motorpasser Johannes Olsen (udb. 20ce) 23,0-2,5.
 60 Typograf Egon Kørstein, Home (udb. 20bq) 21,5-2,6.
 62 Viktualiehdl. Jens P. Jørgensen (ej. vurd.).
 64 Restauratør Kaj Hansen (udb. 20bk) 45,0-5,3.
 66 Pens. mejeribest. Kristian Thuesen (udb. 20ag) 26,0-4,7.
 * Bestyrerinde frk. Kirsten Thuesen.
 68 Handelsgartner Svend E. Hansen (udb. 19a) 90,0-26,0.
 * Handelsgartner Bernt Schmehl Hansen.

- 70 [Handelsgartner Svend Hansen] (udb. 19d) 25,0-3,0.
 *Handelsgartner Ove Schmehl Hansen.
 72 Politibetj. Kaj M. Nielsen (udb. 19e) 26,0-2,7.
 74 Politibetj. Jørgen Olsen (udb. 19c) 25,0-2,7.
 76 [Fabr. H. Christensen] (udb. 19b) 26,0-6,1.
 *Montør Hans Chr. Christensen.

Havnebakken.

B—5

- 1 Fru Anna M. Andersen (1018) 18,0-4,3.
 *Tømrersv. Carl V. Andersen.
 3 Handlende fru Agnes Jensen (1016a) 12,0-1,7.
 *Arb. fru Irma M. Hansen.
 5 Overpostb. Ove Nielsen (1012) 11,0-2,7.
 7 [Malersv. Arne Mauritsen] (se Havneb. 9).
 *Overfiskeribetj. Jens Hansen.
 *Fru Ane Margr. Hansen.
 9 Malersv. Arne Mauritsen (1010a) 25,0-5,6.
 4 Arbm. Karl Fr. Jakobsen (96) 8,0-1,4.
 *Fru Cecilie Jakobsen.
 6 [Maskinm. Mads Th. Hansen] (97) 7,0-1,2.
 *Keramiker Jens Peter Seier.
 *Arbm. Gunnar Seier.

Havnegade.

A—4

- 1 Skibsmægler Laurits Skovgaard (1084) 38,0-6,8.
 3 [Rønne havn] (1085a) 50,0-21,6.
 *Sømandshjemmet.
 *Best. Martin Madsen.
 5 [Automobilforhdl. Ole Holm] (1086b) 70,0-10,2.
 *Mekaniker Svend Aa. Andersen.
 7 Restauratør Jens P. Jensen, Jernbanerestaurationen (1087) 55,0-13,7.
 9 Repr. Henrik Kyhn (1088b) 30,0-2,6.
 2 [Rønne havn] (1079) 43,0-11,7.
 *Pensionist fru Ella Nielsen.
 *Dansk Esso A/S (kontor).
 4 Disp. Peter Wulf (1078) 18,0-5,4.
 *Syerske frk. Karla Persson.
 6-8 [Hotelejer Johs. Andreasen] (se Snellemark 2).
 6 *Fisker Charles Knudsen.
 8 *Købm. Peter Jessen.
 10 Snedkersv. Ove Pedersen (1093) 16,0-2,1.
 12 Varmem. Ejner Mogensen (1092) 15,0-2,2.

Havnen.

A—5

Restauratør Herm Munk, Restaurant Hytten.

Hedningestræde.

B—5

- 1 Vognm. Viggo Olsen (169e) 17,0-1,6.
 *Vognm. Jens Ludvig Larsen.
 3 Pensionist fru Elisabeth Johansen (169f) 18,0-2,0.
 *Eksp. frk. Esther Johansen.
 5 Gartner Valdemar S. Larsen (169n) 17,0-1,5.
 *Tømrersv. Poul Andersen.
 2 Dameskrædder frk. Anine Hansen (200) 12,0-1,6.
 4 Fhv. arbm. Anders Otto Jensen (201) 10,0-1,0.
 6 [Rønne kommune] (202) 11,0-1,7.
 *Arb. fru Amalie Nielsen.
 *Arbm. Jørgen Hejner Holm.
 *Arbm. Carl A. Jørgensen.
 *Arbm. Niels Peter Funch.
 8 Pens. overfyrrasser Alfred Dam (203) 15,0-1,0.
 10 [Politibetj. Knud B. Arvidsen] (se Vimmelskaffet 24)
 *Arbm. Arne J. Nielsen.

Herman Blems Vej.

D—4

- 3 Kommunal lærer Vagn Klyver-Poulsen (udb. 5ay) 22,0-0,8.
 5 Cand. pharm. Arne Voldum-Clausen (udb. 5ax) 22,0-0,8.
 7 Kommunal lærer Ernst Svenningsen (udb. 5av) 22,0-0,8
 9 Rentier Jens Funch (udb. 5au) 22,0-0,8.
 2 Tømrersv. Peder S. Olsen (ej. vurd.).

Hovedvagtsgade.

B—5

- 1 [Bagerm. M. Mortensen] (se Bondeg. 2).
 *Fru Karoline K. Johansen.

Jernbanevej.

A—4

- 3 [De bornholmske jernbaner] Rønne H. st.
 *Stationsforst. Jens Peter Kjølner.
 2 Fællesforeningen for Danmarks Brugsforeninger, kontor og lager (1090a) 65,0-19,3.
 *Forretningsf. Einar Sonne.
 4 Rønne Missionshotel (se Grønneg. 17—19).
 6 [Billedskærer Chr. Kofoed] (1108f) 60,0-5,4.
 *Skrædderm. Hans Møllgaard Petersen.

- *Fisker Hjalmar Th. Petersen.
 *Fugle- og akvariehdl. Karl T. Pedersen.
 *Keramiker Knud Sonne.
 *Fhv. bestyrer Herman Byder.
 *Smedesv. Georg Hinrichsen.
 *Fru Gudrun R. Karlkvist.
 8 Arbejdsform. Viggo Andersen (1140b) 18,0-1,4.

Johnsonsvej.

C—5

- 1 Fhv. avlsbr. Hans P. Johansen (1634h) 15,0-1,2.
 3 Baneform. Frank K. Howardsen (1634i) 26,0-1,2.
 *Fhv. arbm. Jøns Nilsson.
 5 Smedesv. Arvid Andersen (1634k) 16,0-1,2.
 7 [Andelsmejeriet Godthaab] (1634l) 25,0-1,3.
 *Chaufør Hans Haagensen.
 9 Havnearb. Emil V. Svendsen (1646) 12,0-1,1.
 11 Fhv. stenhugger Hans Alfr. Hansen (1647) 12,0-1,1.
 13 Fhv. arbm. Aksel P. Jensen (1648) 10,0-1,1.
 15 Smedesv. Hans Bjørklund (1649) 10,0-1,0.
 17 Rentier fru Asta Hjorth (1650) 10,0-1,0.
 19 [Fhv. købm. H. Dahl] (1651) 13,0-1,1.
 *Fornikler Knud Jørgensen.
 2 Slagteriarb. Svend Holmgren (1634g) 13,0-1,2.
 *Fru Magda E. Petersen.
 4 Fru Alvida S. Mogensen (1634f) 13,0-1,2.
 6 Fhv. arbm. Herman Larsen (1634e) 13,0-1,2.
 8 Fhv. avlsbr. Klaus M. Hansen (1634d) 13,0-1,2.
 10 Smedesv. Johannes Andersen (1634c) 14,0-1,8.
 12 Fhv. arbm. Niels Larsen (1634b) 13,0-1,1.
 *Frk. Dagny N. Kragh.
 14 Arbm. Johan E. Olsen (1636) 10,0-1,3.
 16 Fru Hanna Svensson (1637) 10,0-1,2.
 18 Kranfører Hans Petersen (1638) 10,0-1,3.
 20 Arbm. Andreas C. Holm (1639) 10,0-1,2.
 22 Snedkersv. Jens Petersen (1640) 10,0-1,2.
 *Tømrersv. Henry Petersen.
 24 Fhv. avlsbr. Haakon Nielsen (1641) 10,0-1,4.
 26 Fhv. avlsbr. Anders Olsen (1644) 16,0-1,6.

Johnsons Tværvej.

C—5

- 1 Fru Medora Mogensen (1634m) 20,0-1,9.
 3 Fhv. snedkersv. Johannes Dam (1633) 14,0-1,6.
 5 Syerske frk. Else Sadowjy (1632) 11,0-1,2.
 7 Fiskerimedhj. Kristian Dahl (1631) 14,0-1,2.
 9 Smedesv. Anders Andersen (1630) 11,0-1,2.
 11 Rentier Niels P. Jacobsen (1629) 11,0-1,2.
 *Husbest. frk. Olga Jacobsen.
 13 Arb. frk. Hedvig A. Vesth (1628) 11,0-1,2.
 15 Fhv. avlsbr. Karl Pedersen (1627) 14,0-1,3.
 2 Arbm. Hans P. Andersen (1645) 22,0-1,2.
 4 Fru Gerda K. Jensen (1639) 11,0-1,1.
 *Stenhuggerm. Knud Jensen.
 6 Fru Mathea Marcher (1660) 11,0-1,1.
 8 Maskinarb. Johannes Olsen (1661) 11,0-1,1.
 10 Skovarb. Axel A. Olsen (1662) 12,0-1,1.
 12 Stenkl. Jens A. Jensen (1663) 11,0-1,4.
 14 Fyrbøder Ove Andersen (1664) 12,0-1,7.
 *Savskærer Tage Andersen.
 16 Arbm. Ludvig Nielsen (1667) 12,0-1,4.
 *Arb. fru Karen Kofoed.
 18 Arbm. Hans P. Hansen (1668) 10,0-1,2.
 *Stenarb. John Hansen.
 20 Fru Hansine A. Mogensen (1669) 12,0-1,4.
 *Arbm. Hans S. Jespersen.
 22 Kontorass. frk. Hansine Stange (1670) 13,0-1,6.

Kaasegade.

B—4

- 1 Pens. lokomotivf. Karl Larsen (1037d) 16,0-1,8.
 3 Overass. Chr. Møller (1037c) 20,0-2,2.
 2 Pensionist fru Hansine Kjeldsen (1045a) 15,0-2,8.
 4 [Frk. Anna Kofoed] (se Storg. 47).
 *Vognmand Ejnar Hjorth Hansen.
 *Pølsemagersv. Hans Aage Pedersen.

Kajstræde.

B—3

- 1 Bogh. frk. Dagmar Elinor Hansen og kontorass. frk. Hjørdis Hansen (765a) 21,0-2,1.
 *Fhv. skomagern. Hans Andr. Hansen.
 *Rentier Karl E. Hansen.
 3 Arbm. Viggo Nielsen (763) 9,0-1,2.
 5 Malerm. Axel Kofoed (762a) 13,0-2,1.
 7 Fhv. havnearb. J. Wilh. Nansen (762c) 9,0-1,8.
 *Arb. frk. Valborg M. Nansen.
 9 Styrmand Niels K. Koch (760c) 19,0-1,9.
 11 Rønne kommune, Gasværket (1190a) 1100,0-88,8.
 *Driftsass. Povl Stibolt.
 2 Fhv. cyklehdl. Christian Larsen (744) 12,0-2,2.
 4 Fhv. arbm. Jens M. Nielsen (745) 8,0-1,3.
 6 Fhv. bestyrerinde frk. Jenny Stenby (746) 12,0-1,1.

- *Fhv. køb. frk. Edith Stenby.
- 8 Havnearb. Poul V. West (748) 5,5-0,6.
- 10 Form. Johan Holmgren (749b) 8,0-0,8.
- 12 Syerske frk. Manna Knudsen (733g) 9,0-0,9.
- 14 [Fru Marie Hammer] (733f) 9,0-0,9.
- *Maskinsmører Niels P. Nielsen.
- *Arbm. Poul N. P. Nielsen.
- *Slagtersv. Velandt Hammer.
- 16 [Knud A. Larsen m. fl.] (733e) 9,0-1,0.
- Arbm. Orla J. Larsen.
- Slagteriarb. Erik H. Larsen.
- Pakhusarb. Knud J. Larsen.
- 18 Fru Krestine Andersson (733d) 9,5-1,0.
- 20 Arbm. Edvard Abrahamsen (733c) 9,5-0,9.
- 22 Tromlefører Axel Borgstrøm (733b) 13,0-1,1.
- 21 Bryggeriarb. Hans Chr. Blom (750) 10,0-2,9.
- 26 Pakhusform. Magnus Larsen (724c) 11,0-1,3.
- 28 Arbm. Emil Schou (724d) 12,0-1,2.
- 30 Gasværksarb. Carl Holmberg (723d) 13,0-1,3.
- *Fhv. arbm. Karl Mortensen.
- 32 Fhv. slagtehusarb. Emil Christiansen (723e) 13,0-1,4.
- 34 Skomagern. Hjalmar Nielsen (751) 8,0-0,9.
- 36 Chauffør Konrad Larsen (752) 9,0-0,6.
- *Arb. frk. Guldborg Hagstrøm.
- 38 Rentier Martin Pedersen (753) 7,0-0,6.
- 40 Fhv. stenhugger Herm. Alfr. Pedersen (754) 8,0-0,6.
- 42 Matros Knud Andersen (755) 8,0-0,6.
- 44 Arbm. Kristian Mortensen (756) 8,0-0,6.
- 46 Rengøringsass. frk. Helga Jensen (757) 7,5-0,6.
- *Syerske frk. Clara M. Munch.
- 48 Bødkersv. Erik Nielsen (758) 7,5-0,6.

Kalkbrænderivej.

B—C—3

- 1 Fru Vilhelmine Römer (709) 12,0-0,9.
- 3 [Slagterm. J. P. Jørgensen] (se St. Torveg. 72a).
- *Vognm. Arne Munch Pedersen.
- 5 Snedkersv. Jens Peter Bech (707) 9,0-1,3.
- 7 Form. Magnus Blom (706) 8,5-1,3.
- 9 Arbm. Palle Bentzen (705) 8,5-1,3.
- 11 Frk. Elisabeth Hansen og fhv. arbm. H. Chr. Nielsen (704a) 10,5-2,6.
- 13 Telefonmontør Hans Peter Olsen (1231b) 24,0-4,6.
- 15 Tømrersv. Anker Jensen (703d) 16,5-1,7.
- *Fru Agnes K. Jensen.
- *Ing. Kr. Saarp Pedersen.
- 17 Bogh. Peter Marcher (703x) 17,0-1,4.
- 19 Arbm. Theodor Pedersen (703s) 14,0-1,4.
- *Chauffør Berndt Pedersen.
- 21 Tømrersv. Andreas A. Olsen (703t) 14,0-1,5.
- 23 Fhv. maskindr. Johs. Malmberg (703y) 14,0-1,4.
- 25 Fhv. lygtetænder Albert Nielsen (703z) 14,0-1,5.
- 2 [A/S Burgundia] (703n) 24,0-2,1.
- *Forretningsf. Johs. Rødkvist.
- 4 Fhv. slagteriarb. Alfred Larsen (703i) 14,0-1,6.
- 6 Telefonmontør Børge Thiesen (703k) 14,0-1,5.
- 8 Gasværksarb. Martin Jørgensen (703 l) 14,0-1,4.
- 10 [Pens. gasværksarb. Anders Larsens arv.] (703 o) 14,0-1,4.
- *Bogh. frk. Magny Larsen.
- 12 Fhv. træskomagern. Frederik Hansen (703p) 14,0-1,4.
- 14 Arbm. Villy Funch (703q) 14,0-1,4.

Kalmarvej.

D—4

- 1 Gartner Eigil Hansen (udb. 149u) 20,5-2,8.
- *Pianistinde frk. Noomi Johansen.
- 3 Løjtn. Eigil Hansen (udb. 149v) 20,0-2,2.
- 5 Arbm. Janus Andersen (udb. 149s) 20,0-2,1.
- 7 [Det bornh. Ejendomsselskab] (udb. 149r) 20,0-2,2.
- *Ing. Paul Herløw.
- 9 Arbm. Kristian N. Nielsen (udb. 149q) 20,0-2,3.
- 11 Skomagern. Poul Clausen (udb. 149p) 20,0-2,3.
- 13 Eksp. Kristian Thorn (udb. 149 o) 20,0-2,3.
- 15 [Det bornh. Ejendomsselskab] (udb. 149n) 20,0-2,3.
- *Eksp. fru Aase Ansberg.
- 2 Maskinarb. Knud Kure (udb. 149 l) 16,5-2,6.
- 4 Fisker Louis Kr. Pedersen (udb. 149k) 16,0-2,1.
- 6 Arbm. Knud Glimberg (udb. 149i) 16,0-2,1.
- 8 Forv. Karl Henry Bonne Hansen (udb. 149h) 16,0-2,1.
- 10 Mekaniker Otto S. Nielsen (udb. 149g) 16,0-2,1.
- 12 [Det bornh. Ejendomsselskab] (udb. 149f) 16,0-2,1.
- *Fru Marie Jensen.
- 14 Pantefoged Carl Møller Lau (udb. 149e) 16,0-2,1.
- 16 [Det bornh. Ejendomsselskab] (udb. 149d) 17,0-2,2.
- *Stenhugger Alfred Mogensén.

Kandegade.

B—C—5

- 1 Fru Selma Lind (315a) 8,0-0,7.
- 3 Fru Michelle Jensen (314a) 6,0-1,0.
- 5 [Rentier Alfred Jensen] (314b) 8,0-1,2.
- *Fru Ingerie Jensen.

- 2 Fru Sigrød H. Jensen (299c) 18,0-2,1.
- 4 Konditor Hartvig H. Hansen (299b) 14,0-1,0.
- 6 Arbm. Oluf A. Kuhre (300) 12,0-1,2.
- 8 Gravem. Martin Bertelsen (296g) 12,0-1,6.

Kapelvej.

B—5

- 1 [Køb. Knud Nielsen] (se Kirkepl. 10).
- *Postass. Villy Henriksen.
- 3 Elektriker Richardt Andersen (51a) 28,0-2,4.
- 5 Fru Jørgine Jønsson (50) 21,0-1,8.
- 7 Pens. motorvognsf. Axel E. Andersen (49) 23,0-1,7.
- 9 Frk. Frida Bosin (48) 37,0-3,0.
- *Maskinn. Erik Bjørklund.
- 11 Arbm. Holger C. Mogensén (43b) 14,0-1,8.
- *Husbest. fru Martine Mogensén.
- 13 Arbm. Johannes Larsen (40) 10,0-1,4.
- 15 Fru Alma Marie Larsen (39) 12,0-1,4.
- *Smedesv. Arne Clausen.
- 17 Klarerer Charles Clausen (38) 13,0-1,6.
- 19 [Servitrice frk. Hedvig Lund] (37) 18,0-2,0.
- *Postass. Evald B. Hansen.
- 21 Smedesv. Paul Rosenlund Lundt (36) 13,0-1,4.
- 23 Fru Caroline Jørgensen (35) 12,0-2,1.
- 25 Rentier Theodor Clausen (34) 11,0-1,5.
- *Husbest. frk. Ingeborg Møller.
- *Frk. Julie K. Thorsen.
- 27 Murerarb. Andreas Hansen (33) 13,0-1,5.
- 29 Fru Dagmar Olsen (32) 9,0-1,4.
- 31 Fru Henriette Riis (31) 27,0-6,2.
- *Frk. Marie Riis.
- 33 Renovatør Sven Svendsen (30) 14,0-2,0.
- 35 Skibsfører Emil Nykjær (29) 14,0-1,9.
- 37 Skibsreder Jens Peter Frederiksen (15g) 38,0-7,1.
- 39 Pensionist fru Gerda Svendsen (15b) 25,0-7,0.
- 41 [Frk. Sara Pedersen] (12i) 22,0-6,6.
- *Tømrersv. Hilmer Karlsen.
- 43 Arbm. Konrad Johs. Petersen (12h) 13,0-2,2.
- 45 Fhv. fisker Hans P. Møller (12g) 12,0-2,9.
- 47 Fiskehdl. Alfred Jørgensen (12f) 12,0-2,2.
- 49 Fiskehdl. Poul Jørgensen (12q) 22,0-3,1.
- 51 Fhv. skibsfører Carl Larsen (12p) 19,0-3,5.
- 53 Skibstømrer Svend L. Olsen (12am) 14,0-3,6.
- 55 [Vilhelm Larsen] (7z) 12,0-3,0.
- *Arbm. Erik Mortensen.
- 57 Skrædderm. Viggo Lindberg (7æ) 13,0-2,0.
- 59 Pens. førstelods Esper Larsen (7æd) 17,0-2,5.
- *Kontorass. Henning Larsen.
- 61 Pens. havnefoged Jens C. Larsen (7bx) 17,0-2,5.
- *Kommuneass. frk. Sylvia K. Larsen.
- 63 Lektor Lars Glistrup (7a) 33,0-6,3.
- 2 Skibsfører Karl J. Nielsen (91) 35,0-2,4.
- *Matros Otto Malmqvist.
- 4 Fhv. fisker Hans P. Eskildsen (90) 20,0-2,3.
- 6 Malerm. Charles Thorngren (88) 24,0-3,5.
- 8 [Frk. Petra Eskildsen] (85) 16,0-3,8.
- *Fru Hansine Eskildsen.
- *Fisker Karl Fr. Eskildsen.
- *Arbm. Palle Eskildsen.
- 12 Pens. forv. David Jørgensen (84b) 20,0-3,0.
- 14 Kommunebogh. Kristian Nykjær (81a) 28,0-4,3.
- 16 Arkitekt Henry Bech (83a) 16,0-1,6.
- 18 Pensionist Kristian Hansen (83b) 18,0-1,5.
- *Maskinarb. Svend Hansen.
- 20 Fisker Svend Aa. Petersen (83c) 16,0-2,8.

Kastanievej.

C—5

- 1 Fhv. maskinn. Aksel Olsen (1787) 22,0-3,1.
- *Inkassator Erik L. Olsen.
- *Bogbinderm. Jørgen Lau Olsen.
- 3 Overpostb. Carl Ove Kofod (1786a) 18,0-2,7.
- 5 Malersv. Ib Einar Hansen (1786b) 6,0-0,8.
- 7 Fhv. havnearb. Chr. Larsen (1785) 11,0-0,9.
- *Arbm. Svend Aage Larsen.
- 9 Fru Anine E. Westerdahl (1784) 13,0-1,4.
- 11 Pakhusarb. Ejnar F. Pauck (1783) 13,0-1,3.
- 13 Pens. gasværksarb. Carl Olsen (1782) 14,0-1,4.
- 2 Vognm. Hans Harald Dam (1758b) 24,0-2,3.
- 4 Vognm. Skat Espersen (1758a) 28,0-2,7.
- 6a [Vognm. Vilh. Bech] (1758c) 15,0-2,7.
- *Depot for Bryggeriet Stjernen.
- 6b Fhv. gdr. Chr. Math. Kofod (1758e) 17,0-1,4.
- 8 Havnearb. Kristian Nielsen (1759) 13,0-1,4.
- 10 Arbm. Carl P. Grønbech (1760) 13,0-1,1.
- 12 Smedesv. Arne F. Holm (1761) 13,0-1,2.

Kastelsvej.

C—6

- 1 Snedkerm. Aksel J. Nielsen (udb. 274m) 12,0-2,1.
- *Husbest. fru Ella Olsen.
- 3 Rentier Alfred Kjeldsen (udb. 274n) 15,5-2,3.
- *Typograf Niels Mortensen.

- 5 Vognm. Carl Andersen (udb. 274f) 14,5-1,7.
 *Chauffør Viggo Andersen.
 7 [Fru Marie Nielsen] (udb. 274a) 28,0-1,5.
 *Arbm. Arne E. Larsen.
 *Konsulent Hans Schnack Rasmussen.
 *Savskærer Børge Andersen.
 4 Bagerm. Knud V. Petersen (udb. 274k) 18,0-1,8.
 6 Fhv. gdr. Paul Kure (udb. 274l) 18,0-1,3.
 8 Tobakshdl. Oskar Pedersen (udb. 274g) 20,0-1,5.

Kattesundet.

- 1 Grønthdl. Børge Petersen (399b) 26,0-2,1.
 3 Arbm. Ejnar V. Olsen (397b) 18,0-3,0.
 *Missionær Bernhard Hansen.
 5 [Murerm. August Petersen] (397a) 18,5-3,3.
 *Fru Karoline Pedersen.
 *Elektriker Finn Petersen.
 2 Arbm. Carl V. Petersen (367) 37,0-4,8.
 *Frisørm. Kristian Johansen.
 4 Rønne Brugsforening (368b) 170,0-20,6.
 *Uddeler Alfred Sørensen.
 *Manufakturhdl. Aage Jørgensen.

Kirkeplads.

- 3 [Viktualiehdl. Th. Funch] (1002) 40,0-9,3.
 *Salgschauffør Palle Funch.
 5 Prokurist Erik Hjorth (1001) 13,0-3,9.
 7 Fhv. tømrerm. Oskar Lundstrøm (1000) 10,0-2,2.
 9 Sygepl. fru Karen Brandt (999) 20,0-5,6.
 11a Aut. fodpl. fru Mildred Exsteen (98a) 36,0-9,8.
 11b *Telegrafbud Hans Chr. Andersen.
 *Arbm. Henning Jensen.
 13 Pensionist fru Anna H. Nielsen (130) 20,0-2,9.
 15 [Billedskærer Chr. Koefoed] (se Vimmelsk. 1).
 *Repr. Ove Bjevskov.
 2 Fhv. tømrer Carl Seier (95) 11,0-2,5.
 4 Kass. fru Ellinor Jørgensen (94) 16,0-2,6.
 6 Portør Henry Jensen (93) 16,0-4,1.
 8 Fhv. fisker Martin Holm (92) 21,0-3,1.
 *Husbest. frk. Anna Jacobsen.
 10 Købm. Knud Nielsen (53a) 60,0-7,0.
 14 [Fru Magdal. B. Olsen] (54) 23,0-1,7.
 *Smedesv. Mogens Nielsen.
 16 [Rentier Hans A. Pedersen] (se Kirkestr. 2).
 *Overass. Hølge Klausen.
 *Bogh. frk. Dagmar Andreasen.

Kirkestræde.

- 1 [Fru Marie Kofoed] (131a) 28,0-7,5.
 *Arbm. Erik A. Dam.
 *Lagerarb. Børge Dam.
 3 [Købm. Svend Pedersen] (131e) 16,0-1,3.
 *Arbm. Svend Lassen.
 5 Tømrersv. Knud Schou (131d) 32,0-1,6.
 7 Fru Agnes Andersen (132) 13,0-1,2.
 9 Arbm. Paul Løfmark (133) 8,0-0,7.
 11 Pakhusarb. William Johansen (134a) 9,0-0,3.
 13 Frk. Anna G. Larsen (134b) 6,0-0,4.
 15 Chauffør Osvald Bech (135) 17,0-1,4.
 *Typograf Henry Lund.
 17 [Smedem. Karl Larsen] (136) 6,0-1,2.
 *Stenarb. Edvard Christensen.
 19 Fru Jensine Svendsen (137a) 4,0-0,4.
 21 Materiellev. Aage Nielsen (138) 17,0-1,9.
 23 [Købm. fru M. Mortensen] (se Halmstr. 2).
 *Murersv. Knud Bidstrup.
 25 Fhv. avlsbr. Ola Thorsen (145) 13,0-1,3.
 27 Fru Louise M. Dam (146) 10,0-1,6.
 *Husbest. frk. Agnete Hansen.
 2 [Rentier Hans A. Pedersen] (55) 30,0-5,0.
 *Skisinspekt. Hakon Petersen.
 4 Frk. Thora P. Pihl og frk. Ingeborg E. Pihl (56) 30,0-1,7.
 6 Pens. toldass. Theodor Dahl (57b) 35,0-2,2.
 *Keramiker fru Johanne Drejer.
 *Fhv. biografkontroll. Poul Ostermann.
 *Kunsthdl. Jens Hother Dahl.
 8 Chauffør Arne Jørgensen (59) 24,0-1,4.
 10 Arbm. Johannes Hansen (60) 22,0-1,2.
 12 Fisker Jørgen Svart (63a) 8,0-1,6.
 14 Tromlefører Johnny Pedersen (63b) 9,0-0,7.
 16 Arbm. Karl J. Kofoed (64) 14,0-2,4.
 *Arbm. Niels Sigfr. Jensen.
 18 Maskinarb. Viggo E. Jensen (65) 13,0-1,3.
 20 Fru Bothilde Didriksen (66) 13,0-1,3.
 22 Frk. Augusta E. Holm (67) 5,0-0,4.
 24 Fru Thala Larsen (68) 4,0-0,6.
 26 Fhv. plantør Janus Nielsen (69) 10,0-0,6.
 28 Skibsfører Aage J. Andersen (70) 6,0-0,5.

- 30 Fru Astrid T. Møller (71) 2,0-0,6.
 32 [Rønne kommune] (72) 10,0-1,5.
 *Sejlmagermedhj. Carl Munch.

Klingegade.

- 1 [Maler Karl Nielsen] (190) 12,0-0,8.
 *Pensionist fru Marie Hansen.
 3 Rentier Otto Sommer (189) 11,0-0,8.
 5 Arbm. Axel V. Mortensen (188) 10,0-0,8.
 7 Portør Jens E. Nielsen (187) 25,0-1,0.
 9 [Fhv. viceskoleinsp. Ole Koefoed] (se Bagerpl. 6).
 9a *Rengøringsass. fru Edith Mogensn.
 9b *Murerarb. Henry Nielsen.
 9c *Rentier Hans Børgesen.
 11 Skibsfører Paul Dam (176) 18,0-1,8.
 2 [Mejeriet Svalhø] (183) 23,0-3,1.
 *Mælkeforhdl. Jens Carlo Nielsen.
 4 Gibser Carl Johs. Hansen (184) 12,0-1,7.
 6 Stenfisker Andreas Johnsen (185) 11,0-1,4.
 8 Lagerarb. Ejnar Larsen (186) 12,0-1,1.
 10 Fru Ragnhild Svendsen (177e) 8,0-1,2.
 12 Pens. kriminalass. Carl Nielsen (177f) 21,0-2,0.

Klokkegade.

- 1 [Stine Toxværd's arv.] (391) 9,5-1,8.
 *Chauffør Arne Byder.
 3 Arbm. Anker Munch (390) 20,0-2,7.
 *Malersv. Leif Mogensn.
 5 Vaskerlejer Oskar Johansen (389) 16,5-3,7.
 7 [A/S Michael Andersen & Søn] (se L. Torv 7).
 9 Blikkenslagerm. Aron Nielsen (387b) 32,0-4,2.
 *Blikkenslagerm. Helge Nielsen.
 *Arbm. Verner Hansen.
 11 Eksp. frk. Ethel Jørgensen (386b) 13,0-1,3.
 4 Ejendomsmedgler Victor Nielsen (394) 35,0-2,5.
 *Maskinist Aage Kreutsberg.
 *Arbm. Aage Jensen.
 6 Havnearb. Alfred Jensen (395) 17,5-2,4.
 *Arbm. Poul Reese Petersen.
 8a Arbm. Valther E. Jensen (396a) 16,0-1,9.
 *Arbm. Knud Arendt Hansen.
 8b Stenskærer Valdemar Olsen (396b) 15,0-1,6.

Knappestræde.

- 1 Pens. lokomotivfører Hans Madsen (790b) 16,0-2,0.

Knudsvej.

- 1 Fru Andrea K. Jespersen (639u) 14,0-1,8.
 3 [Fru Ingeborg Olsen] (640e) 18,5-2,0.
 *Viktualiehdl. Poul Olsen.
 5 Fru Karoline J. Ipsen (639as) 13,0-1,4.
 7 Fru Elisabeth Jørgensen (639ar) 13,0-1,3.
 9 Murersv. Knud E. Petersen (639au) 13,0-1,4.
 11 Matros Harald Jensen (639av) 13,0-1,3.
 *Bagersv. Emil Nielsen.
 13 Prokurist Martin Holm (639b) 14,5-1,5.
 15 Fhv. møbelhdl. Carl Mortensen (639bc) 14,0-1,1.
 17 Mekaniker Kaj Eriksen (639bd) 14,5-1,5.
 19 [Andelsmejeriet Godthaab] (635ad) 23,0-2,5.
 *Mælkeforhdl. Franz Bruz.
 2 Vognm. Jens Hannibal Jensen (639af) 24,0-2,3.
 4 [Fabr. Ejnar Nielsen] (639ag) 14,0-1,3,4.
 *Bornholms Mejerimaskinforretning.
 *Repr. Jacob Kløcker.
 *Montør Ludvig A. Pedersen.
 *Chauffør Karl Aa. Munch.
 6 Mekaniker Kurt Jørgensen (639al) 16,5-1,8.
 8 Stenklover Charles Jensen (639an) 14,0-1,8.
 10 Fru Ragnhild Mathiesen (639ao) 14,0-1,6.
 12 Fru Hanna M. Jensen (639ap) 14,0-1,6.
 *Fhv. arbm. Jørgen P. Jensen.
 14 Fhv. arbm. Andreas Mogensn (639aq) 14,0-1,6.
 16 Snedkersv. Jens Peter Johnsen (635ac) 20,0-2,1.

Korsgade.

- 2a Fhv. avlsbr. Otto Mortensen (228a) 22,0-7,8.
 *Lagerarb. Valdemar A. Jensen.
 2b Fhv. arbm. Laurits Pedersen (228c) 8,0-0,8.
 4 Fhv. arbm. Rudolf Andersen (228b) 9,0-2,3.
 *Arbm. Knud O. Andersen.
 *Arbm. Arne V. Andersen.

Kredsen.

- 1 Restauratør fru Johanne Kjeldstrøm, Café Nørrebro (716k) 23,0-4,0.
 2 Restauratør Carl Kjeldstrøm (759) 9,0-1,0.
 4 Arbm. Kai Lundgreen (717) 20,0-2,8.

Krystalgade.

B—4

- 1-3 Overretssagf. Jacob Jensen (893a) 36,0-14,3.
 *Syerske fru Petra Gregersen.
 3 *Stenhugger Johannes Dam.
 *Chauffør Anker I. Jørgensen.
 5 [Fabr. Thor Hjorth] (880b) 110,0-33,6.
 *Frk. Petera Hjorth.
 7 Odd Fellow Loge »Burgundarholm« (891) 64,0-17,2.
 *Fru Anna M. Henriksen.
 *Fru Inge M. Andersen.
 9-11 Restauratør Knud P. Hansen, Dams Hotel. (889) 41,0-98,4.
 *Oldfrue frk. Emma Lund.
 13 Glas- og porcelænshdl. fru Cecilie Skovmose (888) 110,0-20,6.
 *Repr. Gunnar C. Olsen.
 *Prokurist Niels Fagerlund.
 *Kontorass. Bernhard Funch.
 *Cand. pharm. frk. Margrethe Møller.
 2 Ejendomshdl. Karl Hansen (se Storeg. 40).
 4 Fisker Holger Haagensen (894h) 27,0-5,5.
 6 Fhv. arbm. Julius F. Hjorth (894g) 25,0-3,8.
 *Vognm. Emil Haagensen.
 8 [Fru Johanné M. Kofoed] (894f) 25,0-3,9.
 *Fru Helga Nielsen.
 *Chauffør Knud V. Hansen.
 *Snedkersv. Knud V. Hansen.
 10 [Fru Rigmor Andersen] (894d) 60,0-16,2.
 *Typograf Viktor Hjorth.
 *Arkitekt Erik Velterslev Frederiksen.
 12 Tandlæge Hans Chr. Holm (894e) 75,0-24,6.
 14 Stadsdyrlæge Marius Veilbæk (912) 50,0-28,5.
 16 [Læge Cai Ankerbye] (910) 55,0-20,6.
 *Læge Povl Kure.
 18 [Læge Cai Ankerbye] (914b) 42,0-7,3.
 *Læge Viggo Højen-Jensen.
 20 Restauratør Jens Julius Nielsen, Krystal-Caféen (915a) 85,0-15,0.
 22 [Handelsbanken i Rønne] (se St. Torv 12).
 *Fru Alma Westh.
 *Frk. Jenny Skovmose.
 *Bankbud Karl E. Hansen.
 *Frisorm. Ottesens salon.
 *Konfekturførr. Jenny Skovmose's efft.

Laksegade.

B—4

- 1 Telefonmontør Kaj P. Larsen (839) 12,0-3,3.
 3 [Vognm. Jens Hannibal Jensen] (840) 14,0-2,9.
 *Chauffør Jens Hannibal Jensen.
 *Stenhugger Hilding Andersen.
 5 [Bornholms Museumsforening] (841) 13,0-3,3.
 *Snedkersv. Chr. Møller Hansen.
 7 [Bornholms Museumsforening] (842) 20,0-11,1.
 *Dameskrædder frk. Johanne Margr. Larsen.
 9 Amtslæge Svend Kofoed (843) 45,0-8,4.
 11 Arkitekt Arne Klim Berg (844) 44,0-2,2.
 13 [Maskinn. Louis Munch] (845) 17,0-4,0.
 *Bagersv. Kai Kofoed.
 *Tømresv. Laurids Jensen.
 15 [Christine Pedersen] (846) 9,0-2,0.
 *Strikkerske frk. Helene Jensen.
 *Frk. Petra M. Petersen.
 17 Arbm. Holger R. Kofoed (847) 10,5-1,4.
 19 Sygepl. frk. Rasmine Andersen (848) 13,0-2,0.
 21 Chauffør Edmund Ipsen (849a) 16,0-2,3.
 23 Bagerlejer fru Helga Madsen (849b) 55,0-7,5.
 2 Former Jens Jensen (865) 13,0-1,8.
 4 Motorvognsf. Ingvar Nielsen (864c) 9,0-2,4.
 6 Frisorm. Janus Kofoed (864a) 18,0-2,3.
 8 Bygm. Carl Chr. Kofoed (863) 19,0-2,7.
 10 Rentier Thorvald Jørgensen (862b) 14,0-2,5.
 12 Malerm. Valdemar Kr. Schou (861) 13,5-2,4.
 14 Pens. skovbetj. Hans Andersen (860) 16,0-2,8.
 16 Arbm. Poul C. Jensen (859) 20,0-2,6.
 18 Kusk Gudmund Jensen (858b) 14,0-2,2.
 *Fhv. former Johannes A. Jensen.
 20 Form. Knud M. Munch (857) 14,0-1,3.
 22 Fru Olga L. Hansen (856) 8,0-0,8.

Landemærket.

C—4

- 1 [Gartner H. E. Hansen] (684a) 2,5-0,9.
 *Repr. Knud E. Hansen.
 3 Elektriker Anker Th. Petersen (685a) 15,0-2,9.
 *Arbm. Herluf V. Hansen.
 7 Arbm. Hjalmar Nielsen (685g) 12,5-1,5.
 *Husbest. frk. Agnes K. Nielsen.
 9 Fru Elma M. Hansen (685e) 19,0-1,5.
 11 Arbm. Jacob E. Nielsen (685d) 15,0-1,4.
 13 Fru Ingrid Haagensen (685c) 12,0-1,5.
 *Eksp. frk. Ingeborg Haagensen.

- 15 Arbm. Herman Nielsen (685b) 12,0-1,6.
 17 [Anine Mortensen's arv.] (1366) 11,0-1,3.
 Snedkersv. Ejgil Mortensen.
 Arbm. Poul H. Mortensen.
 19 Arbm. Johannes Svendsen (1367) 7,5-1,2.
 21 [Ellen Westh og Uno Jensen] (1368) 11,0-1,6.
 *Syerske frk. Ellen Jensen.
 *Fhv. arbm. Jens A. Nielsen.
 23 A/S De forenede Granitbrud, Sandstensbrud og Stenhuggerier paa Bornholm (1359a) 180,0-54,8.
 25 Fhv. arbm. Jørgen Chr. Hansen (1370) 12,0-3,0.
 *Fajancearb. Karl-Anker Kofoed.
 27 Arbm. Peter J. Nielsen (1371) 10,0-1,5.
 *Lagerfør. Herluf Dick-Nielsen.
 29 [Justitsministeriet] (1372) 150,0-9,4.
 *Rønne Arresthus.
 *Arrestforvarer Rudolf Nielsen.
 31 [A/S De forenede Granitbrud] Østervang (1369b) 50,0-19,0.
 *Pladsarb. Aage Andersen.
 *Pladsarb. Ernst Nybo.
 2 Fabriksarb. Vilhelm Svendsen (426k) 8,5-1,2.
 4 Fhv. arbm. Peter Pedersen (426i) 8,5-1,2.
 6 Arbm. Andr. K. Ipsen (426h) 8,5-1,4.
 8 Støberiarb. Edvard Mogensen (426g) 8,0-0,8.
 10 [A/S De forenede Granitbrud] (1387a) 12,0-1,2.
 *Arbm. Ove Rasmussen.
 12 Arbm. Holger V. Hansen (1380) 12,0-1,1.
 14 Overass. Herman Markussen (1378) 10,5-1,0.
 28 Havnearb. Poul Pedersen (udb. 3m) 18,0-2,6.
 30 Arbm. Carl S. Hansen (udb. 3m) 24,0-4,5.
 Barakkerne [Rønne kommune].
 1 *Arbm. Vilhelm Jensen.
 *Fru Alvilda Hansen.
 *Arbm. Jens Marinus Jensen.
 *Arbm. Hans Kr. Bendtsen.
 2 *Arbm. Kaj Vilh. Hansen.
 *Arbm. Mieczystaw Seremet.
 *Fru Edith Espersen.
 *Arbm. Andreas Gonnsen.
 3 *Fru Ellen Bidstrup.
 *Arb. fru Agnes Svendsen.
 *Murerarb. Frede Pedersen.
 *Arbm. Ejnar Lund.

Langelinie.

C—4

- 1 Smedesv. Chr. Madsen (ej. vurd.).
 3 Keramikr. Charly Larsen (1338c) 18,0-1,5.
 5 Kontorist Kaj Pedersen (1338d) (ej. vurd.).
 7 Malersv. Alfred Hansen (1338e) 18,0-1,8.
 13 Tømrem. Knud B. Olsen (1338f) 28,0-3,0.
 29-33 [Boligselskabet af 1942 i Rønne] (se Byvängen 1-5).
 29 *Kriminalbetj. Aage Olesen.
 31 *Skibstømmerform. Ole H. Lind.
 33 *Kontorass. Olfert R. Larsen.
 2 Fru Karen Larsen (1341) 9,5-0,9.
 *Egtpakkerske frk. Elisabeth Larsen.
 4 Kok Karl Folkmann (1342) 11,0-0,7.
 6 Chauffør Svend M. Ipsen (1343) 9,5-0,9.
 8 Fhv. arbm. Vilhelm Pedersen (1344) 9,5-0,8.
 10 Fhv. støberiarb. Anton Jensen (1345) 9,5-0,8.
 12 Syerske fru Petra Kofod (1346) 9,5-0,8.
 14 Matros Anton Funch (1347) 9,5-0,8.
 16 Fru Ellen M. Petersen (1348) 9,5-1,0.
 *Arbm. Ejnar Funch.
 18 Arbm. Regnar Ancher og frk. Karen Ancher (1349) 9,5-0,8.
 *Fru Anna Ancher.
 20 Pens. skovløber Peter Jørgensen (1350) 9,5-0,9.
 22 Malersv. Andreas Schou (1351) 10,0-1,3.
 24 Arbm. Johannes Lintrup (1352) 9,5-1,0.
 26 Arbm. Enok A. Holm (1353) 9,5-1,2.
 28 Stenhuggerm. Karl V. Andersen (1354) 10,0-1,2.
 30 Frk. Astrid J. Nielsen (1355) 9,5-1,0.
 *Fhv. fyrbøder Karl Nielsen.
 32 Smedesv. Erik H. Marker (1356) 10,5-0,8.
 34 Slagteriarb. Holger W. Jensen (1357) 10,5-1,2.
 *Lagerarb. Carl E. Jensen.
 26 Stenhugger Georg Christensen (1358) 10,5-1,2.

Larsegade.

B—5

- 1 [Alfred Madsen] (se Vimmelskafte 10).
 *Arbm. Søren C. Sørensen.
 3 [Johs. Thorsen] (se Vimmelskafte 14).
 *Fhv. arbm. Hans P. Riis.
 5 Gartner Hans E. Hansen (206) 16,0-1,5.
 7 Fru Albine H. Schou (205a) 13,0-1,2.
 9 Pensionist fru Eleonora Nielsen (169d) 16,0-1,5.
 11 Fisker Anker Sonne-Hansen (199) 8,0-1,0.
 13 Arbm. Andreas P. Kofoed (198) 10,0-0,7.
 15 [Maler H. P. Holm] (196a) 10,0-1,3.

- *Arbm. Kjeld Hansen.
- *Oversergent Otto Remin Rasmussen.
- 17 Fhv. avlsbr. Peter Th. Olsen (196b) 8,0-0,9.
- 19 Fru Juliane C. Schou (197) 16,0-2,4.
- *Baadfører Gunni Schou.
- 21 Fhv. avlsbr. Johs. Andreasen (195b) 10,0-0,9.
- 23 Fru Elida I. Kofoed (195a) 13,0-2,0.
- *Skomagern. Jens P. Sørensen.
- 25 Kusk Hildebert Mathiasen (193c) 17,0-1,2.
- 27 Skibsfører Karl J. Jensen (193a) 17,0-0,8.
- 29 Arbm. John Nielsen (192) 12,0-0,8.
- 31 Frk. Ingeborg Blem (191) 10,0-0,7.
- 2 [Arbm. Alfred Jensen] (164) 16,0-1,5.
- *Arbm. Frede Thorsen Hansen.
- *Arbm. Hans O. Sonne.
- 4 Postb. Arne Johansen (163) 14,0-1,4.
- 6 Sejlmagerm. Thor Byder (162a) 18,0-2,2.
- 8 Fhv. arbm. Frants Andersen (162b) 13,0-1,3.
- *Arbm. Frants O. Andersen.
- 10 Arbm. Thor A. Johansen (162c) 13,0-1,4.
- 12 Arbm. Aage S. Pedersen (161) 14,0-1,7.
- 14 Fhv. avlsbr. Niels A. Nielsen (160a) 10,0-1,4.
- 16 Frk. Engeline Chr. Hansen (158a) 11,0-1,4.
- 18 Bagerm. Erik Sejer (157) 38,0-3,9.
- 20 Rentier Christian M. Hansen (155) 5,0-0,5.
- 22 [Arbm. Andreas Kofoed] (154) 8,0-0,7.
- *Arbm. Andreas Kure.
- *Tømrersv. Kristian Olsen.
- 24 Sadelmagersv. Karl V. Pedersen (153) 11,0-0,7.
- 26 Fhv. skibstømrer Jakob Nielsen (152) 8,0-0,5.
- *Arbm. Abdon Nielsen.
- 28 Malerm. Konrad Madsen (78a) 17,0-1,7.
- *Sømand Knud B. Blom.

Lille Ellekongstræde.

- 1 [Fru Martha Jensen m. fl.] (463) 12,0-4,0.
- *Automester Kai Andersen.
- *Husbest. fru Else Westergaard.

Lillegade.

- 1 [Otto Sørensen] (se Silkeg. 7).
- *Servitrice frk. Suci Sørensen.
- 3 Tømrersv. Georg Hansen (1150) 14,0-2,2.
- 5 Pensionist Hans Brandt (1151) 11,0-1,9.
- 7 Keramikert Rudolf Hansen (1152b) 13,0-1,8.
- *Tobakshdl. Karl Bech.
- 9 Smedesv. Johannes Kjøller (1152a) 17,0-1,9.
- *Arbm. Carl Aage Pedersen.
- 11 Pensionist fru Paula Holm (1160c) 19,0-4,0.
- *Skibsfører Knud Aa. Hansen.
- 13 Pens. lokomotivfører Oluf Wibe (1162b) 15,0-3,0.
- 15 Pens. lokomotivfører Christian Poulsen (1162a) 20,0-3,8.
- *Fisker Otto Poulsen.
- 17 Murerm. Carl Nielsen (1041b) 30,0-5,5.
- 19 Slagteriarb. Ove Kofoed (1041c) 20,0-2,3.
- *Snedkersv. Hans O. Kofoed.
- 21 Arbm. Per A. Svendsen (1041d) 14,0-2,1.
- *Fisker Orla Svendsen.
- 23 Portør Carl D. Petersen (1041e) 14,0-2,0.
- 25 Fhv. maskinarb. Jens Andersen (1163) 16,0-2,7.
- 27 Kreaturhdl. Georg Jørgensen (1793) 26,0-6,5.
- 2 Fru Kristine Munch (1050) 10,0-1,3.
- *Frk. Margr. Møller Hansen.
- 4 Fru Margrethe Mortensen (1049) 10,0-0,9.
- *Arbm. Søren Chr. Hansen.
- 6 [Fru Anna Holmgreen] (1048) 5,0-0,6.
- *Arbm. Steen Eersgaard.
- 8 Fru Anna L. Holmgreen (1047) 10,0-1,8.
- *Husmoderafl. frk. Dagny Holmgreen.
- *Arbm. Carl J. Lind.
- 10 [Chr. Thorsen's arv.] (1033e) 17,0-1,7.
- *Husbest. frk. Gerda Siøgreen.
- 12 Kollektrice frk. Johanne Pihl (1033d) 17,0-1,8.
- *Pensionist fru Agnes Lind.
- 14 Købmand Peder H. Kofoed (1046) 26,0-2,9.
- 16 Blikkenslager Knud Pedersen (1037c) 16,0-1,9.
- *Fru Marie Mortensen.
- 18 Isolator Karl Truelsen (1037f) 16,0-1,7.
- 20 Lagerarb. Axel V. Hansen (1044) 9,0-2,3.
- *Arbm. Henning Hansen.
- *Frk. Hansine M. Pedersen.
- 22 [Georg og L. A. Pedersen] (1043) 5,5-1,2.
- *Frk. Ellen P. Pedersen.
- 24 Eksp. frk. Kristine Kjøller (1042) 9,0-1,7.
- *Arbm. Karl Andersen.
- 26 [Hans Pihl] (se Storeg. 57).
- *Arbm. Valdemar Andersen.
- *Arbm. Jørgen Funch.

Lille Madses Gade.

C—3—4

- 1 [Rønne kommune] (376) 6,5-0,6.
- *Fhv. stenhugger Ernst Haagensen.
- 3 Fru Hansine N. Nielsen (372b) 5,5-0,9.
- *Arbm. Henry Nielsen.
- 5 Arb. fru Ellen Olsen (372c) 5,0-0,7.
- 5a Mejerist Poul Bang (372a) 15,5-1,9.
- 7 Malersv. Thorvald Kofoed (445b) 11,0-2,4.
- 9 Arbm. Peter Espersen (428) 13,0-4,4.
- *Slagtersv. Andreas Petersen.
- 11 [Fru Thora Granquist] (430) 5,0-1,1.
- *Kontorist Bjarne Hansen.
- 13 [Rentier Alfred Jensen] (431) 7,5-2,4.
- *Fru Inger W. Sejer.
- 15 Repr. J. Frithjof Funck (436) 11,0-1,4.
- *Fru Karen K. Funck.
- 17 [Fru Hedvig Hansen] (437) 8,0-1,0.
- *Arbm. Georg Kofoed.
- 19 [Rønne kommune] (438) 7,0-1,4.
- *Smedesv. Louis Andersen.
- 21 Fru Augusta Funck (439i) 16,0-2,1.
- *Automekaniker Egil Pedersen.
- 23 [Gartner Erik Nielsen] (686c) 15,5-1,5.
- *Fru Maren Jespersen.
- 25 [Oskar og Ruth Rønne-Jensen] (686i) 42,0-4,4.
- Køb. frk. Ruth Rønne-Jensen.
- *Foretningsbest. Orla Rønne-Jensen.
- 27 Fhv. avlsbr. Niels Jørgensen (635m) 12,0-1,5.
- 29 [Edith H. Riis's arv.] (635 l) 12,0-1,6.
- 31 Frk. Marie Samson (635n) 12,0-1,6.
- 33 [Peter Jensen's arv.] (635 o) 12,0-1,5.
- 35 Frk. Karen M. Kaas (635p) 12,0-1,5.
- *Frk. Lucie H. Nielsen.
- 37 Fru Jensine Glud (635q) 12,0-1,5.
- 39 Fhv. avlsbr. Laurits P. Larsen (686k) 23,0-2,9.
- 41 [Billedskærer Chr. Kofoed] (686e) 36,0-5,7.
- *Snedkersv. Henry Jensen.
- *Arbm. Hans A. Johansen.
- *Arbm. Edvard Gudbergsen.
- *Fhv. arbm. Niels P. Gudbergsen.
- *Arbm. Erik Johan Hansen.
- *Dagrenvåtor Knud Rasmussen.
- *Arbm. Hans P. Andersen.
- *Fru Inger Pedersen.
- *Fhv. arbm. Carl Th. Jacobsen.
- 43 Fru Amanda Larsen (635r) 12,0-1,5.
- 45 [Dykker Chr. Mortensen] (635s) 12,0-1,5.
- *Dykker Kaj Mortensen.
- 47 Murersv. Victor Madsen (635a) 17,5-2,1.
- 49 Fru Elisabeth Poulsen (635f) 16,0-1,8.
- 51 Snedkersv. Charles Ipsen (635e) 21,0-1,8.
- 53 Fyrbøder Aage Poulsen (635d) 12,5-1,6.
- 55 Arbm. Ove M. Hansen (635c) 12,5-1,7.
- 57 Plejerske frk. Ellen Dahlgren (635b) 12,5-1,7.
- 59 Vognm. Hjalmar Pedersen (687b) 18,0-4,5.
- *Køb. Poul Larsen.
- 61 Fhv. avlsbr. Peter Dam (1300a) 21,0-3,2.
- 63 [H. Andersen og S. Thorsen] (1300b) 14,0-1,7.
- *Bagersv. Kai Dellgren.
- 65 Landpostb. Carlo Gensmann (1299a) 15,5-2,3.
- 67 [Andreas P. Hansen's arv.] (1298) 14,0-1,8.
- *Kontorass. frk. Astrid Hansen.
- 69 Chauffør Martin Christiansen (1297) 13,0-1,3.
- *Smedesv. Paul Christiansen.
- 71 Fru Helma E. Schou (1296) 11,0-1,1.
- *Murersv. Peder V. Pedersen.
- 73 Frk. Marie Marker (1295) 13,0-1,4.
- 75 [Køb. Ardog Hansen] (1293) 34,0-2,5.
- *Køb. Arnold Andersen.
- 77 Malerm. Julius And. Jørgensen (701u) 14,5-2,1.
- *Frk. Valborg Nyboe.
- 79 Bogh. Valdemar Olsen (701t) 14,0-1,5.
- 81 Gartner Martin Ancher og rentier frk. Bertha Ancher og rentier frk. Ellen Ancher (701a) 17,0-1,9.
- 83 Frk. Julie M. Hansen (701v) 13,5-1,5.
- 85 Fru Frida L. Engell (701n) 14,5-1,6.
- 87 Arbm. Ludvig Petersen (701m) 14,0-1,6.
- *Husbest. frk. Alma Jensen.
- 89 Arbm. Emil Haagensen (701 l) 14,5-1,8.
- 91 Arbm. Thorvald Funch (701k) 14,5-1,8.
- *Frk. Boline Margr. Jensen.
- 93 Fru Karoline M. Olsen (702 l) 14,5-1,5.
- 95 Fagforeningskass. Karl Petersen (702m) 15,5-1,6.
- 97 Frk. Rigmor Carlsen Maak (702n) 14,0-1,6.
- *Fhv. skræddersv. Vilh. Carlsen Maak.
- 99 Stenhugger Otto H. Nielsen (702a) 15,5-2,7.
- 101 [Fru Agnes M. Holm's arv.] (702b) 14,0-2,0.
- 103 Arbm. Thorv. Kiempe (702q) 14,0-2,0.
- 105 Fhv. havnearb. Hans L. Christensen (702r) 14,0-2,0.
- 107 Fhv. arbm. Martin Olsson (702s) 14,0-2,0.
- 109 Fru Sanne P. Kofoed (702t) 14,5-2,0.

- 111 Fhv. gdr. Jens H. Dam (702u) 21,0-3,1.
 113 Snedkersv. Andreas Kjølner (703v) 14,0-1,6.
 115 Fhv. gdr. Theodor Pedersen (703a) 14,0-1,4.
 117 Fru Hilda Kofoed (703f) 14,5-1,5.
 119 Malerm. Juul A. Larsen (703r) 19,0-1,5.
 121 [Frk. Emilie Dahl Jensen] (703e) 14,0-1,4.
 *Murerarb. Peter Fr. Jensen.
 123 Fhv. gdr. Hans Povlsen (1231a) 29,0-8,1.
 *Arbm. Henry Ingemansen.
 *Repr. Vagn Mortensen.
 125 Arbm. Emil Johansen (1231c) 30,0-5,1.
 2 Rentier Lars T. Jørgensen (369) 11,5-1,3.
 4 [Rønne kommune] (370) 18,0-2,8.
 *Arbm. Herman Andersen.
 *Lagerarb. Hans Jeppesen.
 6 Rentier fru Karoline Sonne (371k) 20,0-2,3.
 8 [Bornholms amtskommune] (424e) 21,0-2,1.
 *Jordemoder fru Edith Caspersen.
 10 Dyrslæge Helmuuth Follin (424c) 29,0-3,1.
 12 Det danske Missionsforbund, missionshuset »Hebron« (424i) 23,0-4,0.
 *Pastor Johannes Odsboll.
 14 St. Raphaels Stiftelse (424a) 45,0-7,2.
 *Priorinde Luse Gräf.
 *Ordenssøster Apollonia Gawellek.
 *Ordenssøster Ernesta Grewe.
 *Ordenssøster Esperance Kneuttinger.
 *Ordenssøster Maria Petria.
 *Husass. frk. Judith Kofoed.
 *Frk. Anna Fr. Hansen.
 *Frk. Karen Johnsen.
 *Fru Marie C. Kofoed.
 *Frk. Petra M. Lund.
 *Frk. Sofie M. Mortensen.
 *Frk. Martha Zeberg.
 *Frk. Karen Andrea Ancher.
 16 Malerm. Orla R. Lau (427) 29,0-6,6.
 20 Stenhuggerm. Carl Christiansen (426x) 14,5-1,9.
 22 Maskinn. Erik V. Andersen (684c) 23,0-2,8.
 24 Slagterm. Hans Pedersen (684b) 30,0-3,7.
 26 A/S Robinson, Andersen & Co. (1363) 60,0-9,6.
 *Arbm. Alvin Steffin.
 28 Stenhugger Mathias Madsen (1362) 15,5-1,7.
 30 Fru Marie Jensen (1361) 14,0-1,4.
 *Renser Karl Aa. Jensen.
 32 Rønne kommunale badeanstalt.
 34 Rønne El-forsyning (1359b) 45,0-29,8.
 *Driftsing. Anker Dalsgaard Kofoed.
 36 Skomagerm. Holger Jakobsen (1335) 18,0-1,7.
 38 [Karnine Andersen's arv.] (1334) 8,0-0,8.
 40 Vognm. Vilhelm Kofoed (1333) 12,0-1,4.
 42 Fru Martine K. Dam (1332) 10,5-1,2.
 *Arbm. Erik V. Dam.
 44 Arbm. Math. Madvig Jørgensen (1331) 10,5-1,4.
 *Frk. Yrsa Eggers.
 46 [Mejeriejer V. J. Karlsen] (1329) 35,0-3,9.
 *Stenhuggerm. Knud Mogensn.
 *Typograf Olaf Hansen.
 48 Slagterm. Jens Kofoed Larsen (1328a) 38,0-5,7.
 *Syerske frk. Gurli Larsen.
 *Eksp. frk. Gunhild Larsen.
 50 Rentier fru Nikoline Kofoed (1327a) 42,0-14,5.
 *Depotbest. Gunnar Kofoed.
 52 Fhv. bagerm. Lars Hansen (1322) 14,5-1,4.
 54 Fhv. arbm. Søren Nielsen (1321) 14,5-1,4.
 56 Mælkeforhdl. Hans Jespersen (1320) 14,5-1,5.
 58 Frk. Dagny Holm (1317) 14,5-1,4.
 *Fhv. avlsbr. Anton Holm.
 60 [Fru R. Elmggaard] (1316) 14,5-1,5.
 *Anna P. Jensen.
 62 Fru Solvejg Lohmann (1304) 18,5-2,8.
 *Frk. Emma K. Pedersen.
 64 [Rentier Laurits Jensen] (1302c) 19,0-1,8.
 *Arbm. Karl Bernh. Thomsen.
 66 Vaskem. Hans P. Holm (1302m) 19,5-1,9.
 *Fru Johanne M. Hansen.
 68 Inkassator Alf Nielsen (1302 l) 19,5-1,7.
 *Pens. inkassator Ludvig M. Nielsen.
 70 Bagerm. Jens P. Jensen (1302b) 45,0-7,1.
 72 [Bornholms Andels Svineslagteri] (1250) 28,0-2,2.
 *Best. Alfred Nielsen.
 74 Sergeant Lars P. Dahl (1248) 12,0-1,4.
 76 Typograf Ejnar Hansen (1247) 14,5-2,2.
 *Typograf Frede J. Hansen.
 *Arbm. Viggo Jørgensen.
 78 Matros Aksel Kr. Bager (1246) 13,0-1,4.
 80 Fhv. avlsbr. Hans P. Andersen (1245a) 15,5-3,0.
 *Husbest. frk. Marie Nielsen.
 82 Arbm. Harald Andersen (1244) 14,0-2,7.
 *Arbm. Svend Aa. Andersen.
 84 Fhv. avlsbr. Pouli Jørgensen (1243) 15,5-2,5.
 *Husbest. frk. Bodil Jørgensen.

- 86 Malersv. Henry Pedersen (1242a) 15,5-1,7.
 88 Fhv. havnearb. Niels Andr. Mortensen (1240k) 14,5-1,7
 90 Gasværksarb. Axel H. Jørgensen (1240h) 17,5-2,4.
 92 Pens. baneform. August Holm (1240g) 14,0-1,7.
 94a Fru Laura Olsen (1240f) 14,0-1,7.
 94b Frk. Dagny Andersen (1239b) 14,0-1,7.
 *Vulkanisor Poul Olsen.
 96a Fru Amalie Westh (1239a) 19,0-1,7.
 *Matros Gunnar Sandberg.
 96b Arbm. Signfred Funch (1238b) 14,0-1,8.
 98 Pens. gasværksarb. Martin Kr. Hansen (1237) 16,0-2,2.
 100 Fru Gerda M. Olsen (1236) 16,0-2,0.
 102 Gasværksarb. Erik Madsen (1234) 16,0-1,4.
 104 Vognm. fru Esther Nielsen (1233) 15,5-3,1.
 *Chauffør Elith Leidecker.
 106 Fhv. avlsbr. Janus Andersen (1232e) 15,5-1,6.
 108 Slagtersv. Emil Haagensen (1232f) 16,0-1,6.
 110 Maskinpasser Villiam Koch (1232g) 15,5-1,6.
 112 Keramikker Paul Haddon Møller Riis (1232h) 16,5-1,6.
 114 Børneoptagelseshjemmet (1232c) 55,0-8,8.
 *Bestyrerinde frk. Sofie Nielsen.
 *Assistent frk. Kirsten Bach.
 116 Overlærer Alfred A. Kjølner (udb. 28a) 40,0-8,5.

Lille Magstræde.

B—4

- 1 [Urmager Holger Andersen] (599) 42,0-13,6.
 3 [Cand. mag. Johan Ambrusen] (597) 13,0-1,3.
 *Maskinn. Jørgen Helge Jørgensen.

Lille Mortensgade.

B—5

- 1a [Bygm. Janus Kofoed] (124b) 21,0-1,6.
 *Arbm. Kaj H. Kofoed.
 *Arbm. Henning Jørgensen.
 1b Maskinarb. Knud Christiansen (124a) 14,0-1,5.
 3 [Arbm. Hans O. Klæmp] (se Slippen 6).
 *Slagtersv. Tony Sørensen.
 *Fhv. matros Carl Kofoed.

Lille Søstræde.

A—B—4

- 1 Arbm. August Hansen (1122) 9,0-1,1.
 3 Smedem Eigel Jensen (1121) 15,0-1,0.
 5 Arbm. Niels A. Petersen (1120) 10,0-0,9.
 7 Syerske frk. Else Marcher (1117) 9,0-0,8.
 9 Fru Marie J. Kjølner (1116) 9,0-0,9.
 11 Fru Karen Jørgensen (1115) 12,0-1,3.
 2 Pens. lokomotivf. Adolf Børgesen (1108d) 16,0-1,3.
 4 Fru Julie Holm (1108e) 16,0-1,5.
 *Matros Jørgen Holm.
 6 [Frk. Bertha Grønvall] (1108b) 16,0-1,7.
 *Keramikker Georg Kjølner.

Lille Torv.

B—4

- 1 Isenkræmmer Andreas P. Bidstrup (485d) 90,0-30,5.
 *Husbest. frk. Anine Hansen.
 3 [Købm. Kaj Madsen] (485c) (ej vurd.)
 5 Læge Helge Schmidt Nielsen (485b) 200,0-19,1.
 *Fiskeeksportør Christen Eriksen.
 *Assurancecomp. Baltica.
 *Bornholms Kulimport A/S.
 *Importøren.
 7 A/S Michael Andersen & Son, fabrikk og forretning (416) 140,0-27,7.
 9 Købm. Jørgen Riis (415) 45,0-18,8.
 11 [Fru Helga Göttsche] (414) 32,0-5,4.
 *Rentrice fru Helga Madsen.
 *Frisørm. Børge Sjøstrøms salon.
 13 Skomagerm. Jakob Rasmussen (413a) 60,0-14,4.
 *Pens. overpostb. Johs. Rasmussen.
 *Eigel Hammers læderforretning.
 *Handels- og kontorfunktionærforeningen.
 *Tage Petersens frugt- og grøntforretning.
 2 [Karen og Th. Sommer] (522d) 65,0-19,2.
 *Skrædderm. Charles Hansen.
 *Cigarforhdl. E. Raschs forretning.
 *E. Kollings guldsmedeforretning.
 *Karen Jensens parfumeforretning.
 *Arbm. Erik Petersen.
 4 [Manufakturhdl. Kai Madsen] (486a) 78,0-20,1.
 Kai Madsens lædervare- og legetøjsforretning.
 *Malerm. Paul Chr. Pihl.
 *Kapt. Gustav Agersted.
 *Arbm. Antonius Buez.
 6 Manufakturhdl. Kai Madsen (487d) 160,0-25,2.
 8 Baptistkirken (487a) 70,0-20,5.
 *Arbm. Gunnar Grønnegaard.
 10 [Laur. P. Dam m. fl.] (487c) 40,0-7,9.
 Fhv. væverske frk. Martha Dam.
 *Økonomien, Schous udsalg.
 12 Urmager Hans P. Rønne (488) 75,0-9,8.

- 14 Elna Koføeds boghandel (490) 20.0-10.5.
- 16 [Tobakshdl. Carl Bech] (492a) 155.0-34.0.
- * Revisor N. K. Jensen.
- * Amtsforvalter Niels William Larsen.
- * Arbm. Karl Kr. Lind.
- * Frugt- og blomsterforretningen Erik.
- * Frisømm. Gert Larsens salon.
- * Tobakshdl. Carl Bechs forretning.
- 18 Rønne posthus (410a) 175.0-24.8.
- * Postmester Jørgen Pryds.

Lille Tværstræde.

- 1 Arbm. Ejner V. Petersen (621) 19.0-0.8.

Lindevej.

- 1 [Avlsbr. Otto Riis] (1779) 13.0-0.8.
- * Arbm. Peder Nielsen.
- 3 Fhv. keramikker Hans J. Seier (1772) 16.0-1.1.
- * Fru Kasta Marie Marcher.
- 5 Transportarb. Konrad Holm (1771) 25.0-1.1.
- 7 Arbm. Axel C. Hansen (1770) 15.0-1.3.
- 9 Pakhusarb. Sofus Schou (1769) 13.0-1.1.
- 11 [Mejerist Josef Larsen] (1768) 12.0-1.1.
- * Chauffør Hans A. Larsen.
- 13 Fhv. snedkerv. Herman Koføed (1767) 14.0-1.3.
- * Kunsthd. Jens P. Koføed.
- 15 Maskinarb. Viggo I. Kuhre (1744b) 16.0-1.6.
- * Traktorfører Ejner E. Knudsen.
- 17 Frk. Asta M. Hansen (1744b) 13.0-1.0.
- 19 Fru Olga Marie Thamdrup (1744m) 14.0-1.0.
- 21 [Insp. Hans Jensen] (1744n) 16.0-1.0.
- * Sadelmagersv. Verner Jensen.
- 23 Arbm. Anders Olsen (1773) 15.0-0.9.
- 2 Slatgersv. Gerhard Jensen (1780) 12.0-1.0.
- 4 [Fru Anna H. Pedersen] (1781) 12.0-0.9.
- * Fhv. arbm. Oluf Olsen.
- 6 Fhv. sadelmager Lorenz A. Larsen (1762) 13.0-0.9.
- * Chauffør Villy Frank Koføed.
- 8 Havnearb. Emil Jørgensen (1763) 13.0-1.0.
- 10 Baneform. Emil Hansen (1764) 13.0-1.0.
- 12 Fhv. arbm. Karl Mortensen (1765) 13.0-1.0.
- 14 Havnearb. Orla Andersen (1766) 14.0-1.0.
- * Fhv. brølægger Per Godtfred Andersen.
- 16 Tømrersv. Frantz Brozek (1751) 13.0-1.1.
- 18 Stenhugger Adolf Svendsen (1750) 16.0-1.1.
- 20 Arbm. Hans M. Jørgensen (1749) 14.0-1.1.
- 22 Fru Wilhelmine Andersen (1748) 14.0-1.1.
- 24 Keramikker Othenius Haagensen (1746) 14.0-1.1.
- 26 Arbm. Jens P. Grønberg (1745) 14.0-1.0.
- 28 Savskærer Knud Andersen (1744f) 16.0-1.0.
- 30 Chauffør Veset Johs. Bech (1744g) 14.0-1.0.
- 32 Frisørsv. Poul H. Andersen (1744c) 20.0-2.1.
- * Arbm. Carl B. Nansen.
- 34 Fhv. smed Hans P. Hansen (1744k) 13.0-1.3.
- * Prokurist frk. Karen Hansen.
- * Husbest. frk. Anna Hansen.
- 36 Arbm. Arno Larsen (1744i) 13.0-1.4.
- 38 Fru Gerda Nielsen (1744h) 13.0-1.2.
- 40 Fyrbøder Niels Johansen (1744a) 13.0-1.1.
- 42 Rengøringsass. fru Jenny Lou (1744d) 13.0-1.1.
- * Arbm. Olaf J. Jensen.

Lundensvej.

- 23 Murerm. Lorentz Petersen (udb. 237a) 18.0-1.7.
- * Husbest. frk. Josefine Jacobsen.
- 2-6 [Rønne kommune] 30.0.
- 2 * Arbm. Berndt Jørgensen.
- * Arbm. Knud H. Jørgensen.
- 4 * Gasværksarb. Oluf Olsen.
- 6 * Arbm. Johannes A. Holm.
- 8-18 [Rønne kommune] 35.0.
- 8 * Fru Edith Koføed.
- 10 * Murersv. Arthur Pedersen.
- 12 * Arbm. Henning B. Nielsen.
- 14 * Arbm. Baare Leo Pedersen.
- 16 * Arbm. Børge Westerdahl.
- 18 * Fisker Hejner Chr. Holm.
- 20 [Rønne kommune] (ej vurd.)
- * Arbm. Gunnar Koføed.
- 32 Vognm. Hans P. Andersen (udb. 241e) 22.0-4.5.
- 34 Murerm. Orla Nielsen (udb. 241h) 15.0-1.2.

Lygtestræde.

- 1 Frk. Roberta Henriksen (1017a) 15.0-4.1.
- 3 Fru Laura Thorsen (957) 28.0-2.8.
- 2 Kioskejer Viggo Jensen (1015) 12.0-2.0.
- 4 Skibsfører Aage Olsen (1005a) 18.0-2.2.

Lærkevej.

B—C—1

- 1 Forv. Einar Thorsen (udb. 18z) 21.0-2.9.
- 3 Adjunkt Aage Strømø (udb. 18æ) 21.0-2.6.
- 5 Konsulent Axel Nørager Jørgensen (udb. 18ø) 21.0-2.6.
- 7 Fru Jenny O. Møller (udb. 18aa) 21.0-2.6.
- * Bødkerm. Ejnar Lindstrøm.
- * Elektromekaniker Orla Møller.
- * Rentier Mathias Pedersen.
- 9 Overass. Hans Chr. Møller (udb. 18ab) 21.0-2.6.
- 13 Overpolitibetj. Kaj Lind (udb. 18ac) 21.0-2.7.
- 15 Overass. Poul Dahl (udb. 18ad) 21.0-2.7.
- 17 Maskinarb. Kaj C. Hansen (udb. 18ae) 21.0-2.6.
- 19 Kapt. Carl Thomsen (udb. 18af) 21.0-2.6.
- 21 [K. T. A. S.] (udb. 18ag) 21.0-2.6.
- * Telefoning. Jens J. Christiansen.
- 23 Bankfuldm. Niels Frigaard (udb. 18ah) 21.0-2.3.
- 4 Oberstløjtn. Otto Brøndum (udb. 18ai) 21.0-2.3.
- 6 Disp. Chr. Alexis Flensborg (udb. 18ak) 21.0-2.6.
- 8 Overstyr. Georg Kyhn (udb. 18al) 21.0-2.4.
- 10 Tømrersv. Alvin Andersen (udb. 18am) 21.0-2.3.
- 12 Tømrersv. Niels Hammer (udb. 18ao) 21.0-2.7.
- 14 [Det bornh. Ejendomsselskab] (udb. 18ap) 21.0-2.6.
- * Oberstløjtn. Svend Lund.
- 16 Købm. Emil A. Lund (udb. 18aq) 21.0-2.6.
- 18 Assurandør Helmuth Gammerath (udb. 18ar) 21.0-2.6.

Løkkegade.

B—5

- 3 Skolestyrerinde frk. Mathea Hansen og rentier frk. Petra Hansen (180) 22.0-2.3.
- 5 Tømrer Thorkil Christensen (179) 13.0-1.7.
- 7 Stenfisker Julius Pedersen (178a) 14.0-1.9.
- 9 Fru Anna M. Petersen (178b) 16.0-1.6.
- 11 Fru Ellen Margr. Bendtsen (178c) 15.0-1.1.
- 13 Fru Laura E. Lundgren (178d) 15.0-1.0.
- 15 [Lømfrau Hansine Hansens legatbolig] (se Sdr. Allé 2)
- * Frk. Anna Debora Andersen.
- * Frk. Ella M. Wolf.
- * Frk. Jensine R. Hansen.
- * Frk. Katrine M. Jørgensen.
- * Frk. Selma M. Nielsen.
- * Frk. Petrea A. Hansen.
- 17 Matros Aksel N. Dahl (252d) 12.0-0.7.
- 19 Telefonform. Hans Mich. Olsen (252c) 16.0-0.9.
- * Sværsk frk. Ruth E. Jensen.
- 21 Arbm. Ludvig J. Koføed og maskinarb. Gunnar Karlshøj-Nielsen (6c) 10.0-3.7.
- 2 Arbm. Henning Hansen (20) 9.0-1.1.
- * Arbm. Kaj Aage Hansen.
- 4 Varmem. Gunnar Iversen (19) 16.0-2.5.
- 6 Fhv. arbm. Rasmus Knudsen (18) 11.0-1.0.
- 8 Arbm. Herman P. Olsen (17) 12.0-1.0.
- 10 Arbm. Hans P. Gudbergensen (16) 12.0-1.6.
- 12 Lygтетænder Marinus Jensen (15a) 28.0-4.3.
- * Arbm. Karl L. Jensen.
- * Arbm. Jens Aage Andersen.
- 14 [Frkn. M. og P. Hansen] (14a) 16.0-1.5.
- * Fodspecialist fru Ellen Lund.
- 16 Fhv. magasinform. Otto Didriksen (14b) 13.0-2.1.
- * Fru Eva V. Haagensen.
- 18 Fru Eline V. Kjøller (13) 16.0-2.0.
- * Fru Hansine M. Nilsson.
- * Fru Ella Marie Holm.
- 20 Frk. Ingeborg M. Jensen (12d) 7.0-0.8.
- 22 Rentier Anton Pedersen (12e) 11.0-1.7.
- 24 Inspektør Jens Espersen (12ø) 22.0-1.7.
- * Sundhedspl. frk. Else Espersen.
- 26 Salgsforeningsbest. Otto E. Plum (12s) 14.0-1.3.
- 28 Murerarb. Johannes Koføed (121) 11.0-1.2.
- 30 Fhv. avlsbr. Niels Olsen (12k) 11.0-1.3.
- * Lagerarb. Børge Olsen.
- 32 Stenfisker Carl V. Carlsen (11a) 13.0-1.4.
- 34 Fisker Jørgen Peter Holm (10) 11.0-1.8.
- 36 [Arbm. Laur. Pedersen] (9) 8.0-1.1.
- * Murersv. Walter Jensen.
- 38 Arbm. Julius Kr. Hansen (7d) 11.0-1.1.
- 40 Tømrersv. Hans P. Larsen (7e) 9.0-1.1.
- 42 Fiskekipper Axel Thunberg (7f) 9.0-0.7.
- 44 Frk. Caroline E. Andersen (7k) 8.0-1.1.
- 46 Tømrersv. Poul Schou (7ag) 12.0-1.3.
- 48 [Odd Fellow Logen Burgundarholm] (7ah) 10.0-1.3.
- * Kolletrice fru Emma Nielsen.

Magstræde.

B—4

- 1 Bagerm. Jens P. Petersen (595) 75.0-6.7.
- * Fru Marie Kjøller.
- * Eksp. frk. Valborg Kjøller.
- 3 Møbelhdl. Oscar Nielsen (594) 25.0-2.8.
- 5 [Ove og Gunnar Jensen] (se Nørreg. 21).
- Ledningsarb. Ove H. Jensen.

- 2a [Tandlæge H. C. Holm og gross. Johs. Hansen] (se St. Torveg. 18).
 *Bornholms Frø- & Saasøed-Central.
 *Keramiker Viktor Pedersen.
 2 Arbm. Knud H. Myhre (536) 8,0-1,2.
 4 Fru Jenny L. Mortensen (557) 9,0-1,4.
 6 [Kirkelig Missionsforening] (se Nørreg. 19).
 *Bagersv. Povl Jensen.

Malmøvej.

C—D—4

- 1 Restauratør Jørgen Schau (udb. 149ba) 24,0-4,0.
 3 Prokurist Svend Michelsen (udb. 149aø) 21,0-2,6.
 5 Fhv. arbm. Alfred Pedersen (udb. 149aæ) 21,0-2,8.
 7 Glarm. Oluf Munch (udb. 149az) 21,0-2,8.
 9 [Det bornh. Ejendomsselskab] (udb. 149ay) 21,0-2,8.
 *Arbm. Svend Aage Andersen.
 11 Lagerarb. Orla Lenz (udb. 149ax) 21,0-2,8.
 *Fru Elna Jørgensen.
 13 Arbm. Arne V. Green (udb. 149ay) 21,0-2,8.
 *Maskinpasser Otto Sørensen.
 15 Slagtersv. Hjarne Lassen (udb. 149au) 21,0-2,8.
 17 Arkitekt Helge Ploug (udb. 149at) 20,5-2,6.
 19 [Det bornh. Ejendomsselskab] (udb. 149ar) 20,5-2,6.
 *Kaptajnlfjtn. Herluf P. Hansen.
 21 [Def bornh. Ejendomsselskab] (udb. 149aq) 20,5-2,3.
 *Forv. Vagn Kofoed.
 23 [Det bornh. Ejendomsselskab] (udb. 149ap) 20,5-2,3.
 *Chauffør Charles H. Olsen.
 *Arbm. Holger Olsen.
 *Arbm. Carl B. Larsen.
 *Kleinsmed Valdem. Børge Christensen.
 25 [Det bornh. Ejendomsselskab] (udb. 149ao) 20,5-2,3.
 *Arbm. August Larsen.
 27 Overtoldass. Vagn K. Hellesen (udb. 149an) 20,0-1,9.
 29 Arbm. Herluf Thorsen (udb. 149am) 20,5-2,6.
 31 Mekaniker Orla Larsen (udb. 149al) 20,5-2,3.
 33 Havnearb. John A. Larsen (udb. 149ak) 20,5-2,3.
 35 Produkthdl. Johannes Pedersen (udb. 149ai) 20,5-2,4.
 37 Overmontør Paul Hansen (udb. 149ah) 20,5-2,5.
 18 Produkthdl. Rudolf Jørgensen (udb. 149ae) 17,0-1,9.
 20 Chauffør Rasmus Hansen (udb. 149ad) 17,0-2,1.
 22 Matros Johannes Poulsen (udb. 149ac) 17,0-2,2.
 24 Finmekaniker Alf P. Sørensen (udb. 149ab) 17,0-2,2.
 26 [Det bornh. Ejendomsselskab] (udb. 149aa) 17,0-2,2.
 *Civiling. Jørn Klindt-Jensen.
 28 Lagereksp. Knud A. Jensen (udb. 149ø) 17,0-2,1.
 30 Stenhugger Majer Pedersen (udb. 149e) 17,0-2,2.
 32 Form. Carlo Andersen (udb. 149z) 17,0-2,2.
 34 Stenskarer Henrik Andersen (udb. 149y) 17,0-2,3.
 36 Fhv. køb. Chr. Alfr. Pedersen (udb. 149x) 17,0-2,0.

Margrethevej.

C—3

- 1 Revisor Harald Madsen (1302d) 19,0-1,7.
 3 Tømrersv. Jens P. Knudsen (1302n) 17,0-1,4.
 5 Tromlefører Carl O. Jensen (1302 o) 17,0-1,4.
 7 Snedkersv. Ejnar Mogensen (1302g) 15,5-1,5.
 9 Pakker Alfred Grønlund (1302h) 15,5-1,3.
 11 Fhv. avisbr. Ejnar Holm (1302i) 17,0-1,5.
 *Chauffør Emil Holm.
 *Matros Svend Holm.
 13 Fru Inge C. Andersen (1302k) 17,0-1,5.
 *Fhv. arbm. Hans Lau.
 15 Murerm. Laurits Andreassen (1302æ) 16,5-1,5.
 17 Mekaniker Poul Pedersen (1302z) 16,5-1,4.
 19 Fhv. stenhugger Jenus Lundgreen (1302y) 16,5-1,3.
 21 Motorforhdl. Henning G. Nielsen (1305f) 19,0-2,3.
 23 Pakhusarb. Emil P. Kure (1305 o) 18,5-2,0.
 25 Smedem. Hans J. Holm (1305c) 19,0-1,6.
 27 Vognm. Henry Drejer (1305b) 19,0-2,0.
 *Murerarbm. Anker Jensen.
 2 [Anny, Vera, Carlo og Erik Haagensen] (1303) 22,0-2,1.
 Husass. frk. Anny Haagensen.
 Fhv. chauffør Carlo Haagensen.
 6 Maskinn. Henrik Ipsen (1302e) 19,0-2,2.
 8 Maskinn. Charles Wahlgreen (1302f) 19,0-2,2.
 10 Tømrersv. Ernst Carlsen (1302p) 20,0-1,3.
 12 Værkfører Valdemar Nantsen (1302q) 16,0-1,2.
 14 Gartner Valdemar Simonson (1302s) 16,5-1,3.
 16 Fru Marie Espersen (1302t) 16,0-1,2.
 *Fhv. malersv. Aage Espersen.
 18 Kontorass. frk. Petra Lund (1302ø) 16,0-1,2.
 *Sundhedspl. frk. Karen M. Clausen.
 20 Form. Christian P. Nielsen (1302aa) 16,0-1,2.
 22 Isenkremmer Adolf Valdemar Larsen (1302ab) 17,5-1,2.
 24 Tømrersv. Gert Ipsen (1302ac) 16,0-1,2.
 26 Fhv. avisbr. Ole M. Jensen (1305g) 16,5-1,9.
 28 Stenhugger Oskar Andersen (1305m) 16,0-1,5.
 *Stenhugger Tage Andersen.
 30 Laboratoriemdhj. Viggo Pihl (1305n) 16,5-1,9.

Marie Kofoeds Vej.

B—C—4

- 1 [Rønne kommune] (689a) 90,0-14,6.
 1a *Arbm. Charles Rasmussen.
 *Murersv. Hans E. Wilhelmson.
 1b *Arbm. Knud Rasmussen.
 *Arbm. Gunnar Didrikson.
 *Malersv. Harald Lundt.
 *Smedesv. Martin Lund.
 1c *Fru Anna H. Mogensen.
 *Murersv. Roland Wilhelmson.
 2 Frimurerlogen Egin (632c) 55,0-8,4.
 4 Stenhugger Gunnar Dam (688b) 11,0-1,4.
 6 Arbm. Hillmar Petersen (688a) 11,0-1,7.

Murergade.

B—5

- 1 Arbm. Marinus Diederiks (45) 18,0-1,8.
 3 Fru Thora Jensen (41) 24,0-1,4.
 4 Arbm. Hans Andr. Lundgren (41) 24,0-1,4.
 *Arbm. Carl Lundgren.
 *Husbest. Lilly Møller.
 *Arbm. Albert Haagensen.
 6 Arbm. Andreas Nielsen (43c) 8,0-1,0.
 *Arbm. Erling G. Hansen.
 8 Fru Kaja E. Pedersen (44) 14,0-1,0.
 *Fhv. arbm. Peder Wolder.
 10 Fru Anna G. Ancher (62) 11,0-1,5.
 *Kontorass. fru Astrid Olsen.

Myregade.

B—5

- 1 Chauffør Andreas Bech (246b) 30,0-1,6.
 *Kommis Ernst V. Hansen.
 *Arbm. Herluf Jørgensen.
 *Stenhugger Ove S. Mogensen.
 *Fhv. arbm. Hans Chr. Pedersen.
 3 Typograf Johannes Nielsen (246c) 27,0-2,7.
 *Fru Carla V. Sørensen.
 5 Fru Petra A. Kofoed (246d) 23,0-2,8.
 *Defektrice frk. Bodil Nielsen.
 2 Fhv. telefonm. Laur. Otto Ipsen (177b) 18,0-3,3.
 2a Fru Valborg Pedersen (177g) 16,0-2,3.
 4 Fru Marie H. Hansen (177c) 20,0-3,7.
 *Arbm. Alfred G. Andersen.
 *Arbm. Ludvig V. Blom.
 *Fru Karen K. Andersen.
 6 Pens. overtelfonist frk. Anna Hansen (177a) 18,0-1,5.

Møllegade.

D—3—4

- 1 Fru Anna K. Myhre (573a) 4,5-0,7.
 3 [Malerm. Aage Heino] (574a) 5,0-1,3.
 *Fhv. arbm. Ludvig Mortensen.
 5 Frk. Ingeborg Holm (575) 8,0-1,9.
 7 Arbm. Aksel Th. Hansen (576) 19,0-1,6.
 9 Fru Hanna K. Pihl (577) 19,0-1,8.
 *Kommuneass. J. Pinholt Jensen.
 11 Maskinpasser Johan Jørgen Nielsen (578) 19,0-1,7.
 13 Karetmagersv. Reinhold Lenz (580b) 20,0-2,5.
 15 Maskinhdl. Aksel Jensen (580c) 10,0-3,4.
 17 Frk. Marie K. Andersen (626) 17,0-1,9.
 *Fru Ane Marie Andersen.
 19 [Cyklemekaniker Jens Bengtson] (627) 10,0-2,5.
 *Arbm. Aage R. Larsen.
 21 Fhv. maskinarb. Godtfred Schou (628) 11,0-2,1.
 23 Frk. Gerda Johansen og frk. Ingeborg Hansen (629) 10,0-1,9.
 25 Telefonarb. Hans Bidstrup (630a) 16,0-2,6.
 *Arbm. Henning P. Olsen.
 27a [Arbm. Edv. Pedersen] (691d) 12,0-1,5.
 *Arb. fru Anny Olausen.
 27b Pens. maskinpasser Julius E. Hansen (691c) 15,5-1,6.
 29 [Sygepl. frk. I. Jensen] (694n) 16,0-2,5.
 *Sparekasseass. Verner Jørgensen.
 31 Montør Knud Jacobsen (1199d) 12,5-1,3.
 33 Fhv. avisbr. Hans Chr. Andersen (1199e) 13,5-1,2.
 35 Fhv. former Jens P. Jensen (1198c) 16,0-2,1.
 *Arbm. Helmuth P. Jensen.
 37 Arbm. Helge Blom (1198b) 12,5-1,3.
 39 Fru Hansine O. Ringby (1198a) 12,0-1,3.
 41 Arbm. Ejnar V. Andersen (1197b) 14,0-1,4.
 *Chauffør Carlo A. Mogensen.
 43 Murerm. Herman Madsen (1197a) 14,0-1,8.
 45 Chauffør Aksel G. Jensen (1196a) 14,0-1,7.
 47 [Arb. Nielsen's arv.] (1196b) 14,0-1,6.
 *Frk. Valborg K. Mortensen.
 49 Lokomotivfører Ludvig Rasmussen (1194c) 14,0-1,4.
 51 Arbm. Carl Aakermann (1194d) 14,0-1,7.
 2 Frk. Karoline M. Andersen (565a) 22,0-3,5.
 *Frk. Karen M. Andersen.
 *Telefonist frk. Aase Mølgaard Petersen.
 4 Fru Sigrid Jørgensen (658) 22,0-2,4.

- 6 Form. Ludvig Pauch (657) 22,0-2,4.
 * Eksp. frk. Kirsten Løfholm.
 8 Fru Anny Reese (654) 50,0-5,5.
 * Glarm. Jörn Skovmose.
 10 [Frk. Alexandra Pedersen] (643) 9,0-1,8.
 * Malersv. Andreas Hansen.
 12 Fhv. havnearb. Karl Alfr. Mortensen (642) 10,0-2,0.
 14 Frk. Mathilde Petersen og frk. Anine M. Petersen (641) 11,0-1,9.
 16-18 BM Handelselskabet A/S (se Godthaabsvej 3).
 * Dir. Jens Nørregaard.
 * Kontorass. frk. Edle Pedersen.
 18 * Frisør fru Kathrine Brandt.
 * Kontorass. Erik V. Jacobsen.
 * Telefonmontør Arne Johnsen.
 * Korelærer Orla Johnsen.
 * Bogh. Tage Thomsen.
 22 Blikkenslagerm. Rudolf Kristensen (639a) 45,0-4,7.
 24 Fru Karen Vilhelmsen (639ax) 14,0-2,0.
 26 [Møbelhdl. Vald. Jørgensen Dahl] (638) 35,0-2,2.
 * Møbelkælderen.
 * Pens. toldvaktm. Herman Pihl.
 28 Portør Børge B. Jensen (637) 20,0-2,4.
 30 Slagterm. Thorvald Funch (632b) 80,0-4,9.
 32 Stenhugger Herman Pedersen (634) 11,0-1,7.
 34 Murerm. Søren Sørensen (633) 10,0-0,9.
 36 Malersv. Hans P. Hansen (632a) 17,0-1,7.
 38 Fru Andrea Christensen (631b) 17,0-2,9.
 * Rogeriær. Aage Christensen.
 * Skrådderm. Jørgen Christensen.
 40 Brolægger Orla Thorsen (631a) 18,0-3,0.
 * Fru Anna M. Andersen.
 42-46 Etatsraadinde Marie Koføeds Stiftelse (Marie Koføeds Vej 1).
 * Snedkersv. Edgar Andersen.
 * Fhv. læderhdl. Kristian Andersen.
 * Fru Ulrikka Andersen.
 * Frk. Oliva H. Johnsen.
 * Fhv. kioskbud Andreas Jensen.
 * Fhv. arbm. Hans P. Olsen.
 * Frk. Sylvia Pihlmann.
 * Frk. Marie H. Hansen.
 48 Forretningsf. frk. Anna Hasager Boss (701s) 18,5-2,2.
 50 Arbm. Aksel Nielsen (701r) 18,5-1,9.
 52 [Frk. Anna M. Koføed] (701q) 21,0-2,1.
 * Maskinm. Jens Aage Koføed.
 54 Lokomotivfører William Dam (701p) 18,5-2,1.
 56 Maskinkonstruktør Ove Rønne-Jensen (701i) 24,0-2,8.
 * Kontorist frk. Ellen Rønne-Jensen.
 58 Lagerarb. Viktor Jørgensen (701h) 18,5-2,0.
 60 [Frk. Margr. Jørgensen] (701g) 18,5-1,9.
 62 Fru Agnes Olsen (701f) 18,5-2,2.
 * Frk. Marie Hansen.
 64 Vulkanisør Knud Marker (702k) 28,0-4,8.
 66 Fru Marie P. Herold (702i) 15,5-2,1.
 68 Fhv. avlsbr. Peter Larsen (702h) 13,5-2,8.
 70 Stensliber Georg Didriksen (702g) 11,5-1,5.
 72 [Billedskærer Chr. Koføed] (702f) 11,5-1,6.
 * Slagtersv. Gunnar Koføed.
 74 Chauffør Poul E. Nielsen (702e) 11,5-1,6.
 76 Fru Petra A. Bendtsen (702d) 12,5-1,6.
 78 Fru Else Borg (702c) 11,5-1,6.
 80 Barberm. Otto H. Klær (702b) 11,5-1,6.
 82 Rentier Oluf Eriksen (703b) 15,5-2,0.
 84 Gasværksarb. Peter A. Hansen (703e) 16,5-1,9.
 86a Stenhugger Ejner Nielsen (703aa) 22,0-3,9.
 * Smører Poul V. Olsen.
 * Sverske fru Ebba Byder.
 86b Skidsfører Jørgen Hansen (703a) 22,0-3,8.
 * Skibsfører Hans Mogensen.
 88 Kriminalass. Carl Mogensen (703m) 28,0-2,0.

Nellikegade.

B—4

- 1 Bogtrykker Ernst Møller (520) 30,0-4,1.
 Fru Anna Møllers damefrisørsalon.
 3 Bankfuldm. Sven Aa. Arnstrup (519a) 16,0-1,5.
 * Kapellanboligen (518a) 36,0-5,3.
 * Sognepræst Frank Schaeffer.
 7 Fru Andrea Kure (517) 18,0-4,3.
 * Fru Hansine Christensen.
 2 Ronne og Omegns Pakhusforening (978) 22,0-45,8.
 * Forretningsbest. Peter Kr. Funch.
 * Pakhusarb. Carl Jensen.
 * Købm. Aage Koføed.
 * Fhv. gdr. Carl P. Koføed.
 * Skomagerm. Schous værksted.
 4 Fhv. hdl. frk. Engeline Andersen og fhv. hdl. frk. Johanne Andersen (979a) 14,0-1,1.
 6 Bogh. frk. Ella Marcher (980a) 18,0-1,6.
 * Fhv. snedkerm. Lars A. Marcher.

- 8 [Frk. Bothilde Nielsen] (980b) 10,0-1,1.
 * Fhv. tømrersv. Hans O. Jensen.
 10 Fru Gerda A. Hansen (981) 9,0-1,3.

Ny Østergade.

C—5

- 1 Rentier Janus M. Hansen (324a) 24,0-3,3.
 3 Frk. Marie C. Dam og frk. Margrethe K. Dam (324c) 20,0-1,8.
 5 Bådebygger Ejnar Jørgensen (324d) 13,0-1,3.
 * Eksp. frk. Grethe Jørgensen.
 7 Frk. Karoline M. Larsen (324e) 15,0-1,3.
 9 Fhv. vaskeriejer frk. Emma Hohn (1599) 15,0-1,5.
 * Arbm. Svend V. Olsen.
 11 Arbm. Carl Andr. Jensen (1600) 15,0-1,3.
 * Husbest. fru Anna M. Nielsen.
 13 Frk. Gedie K. Holm (1601) 15,0-1,4.
 * Stenhugger Anton K. Jensen.
 15 Maskinarb. Rudolf Green (1602) 15,0-1,5.
 17 Købm. Lorentz Karlsen (1590) 30,0-1,7.
 19 Fru Marie C. Pedersen (1589) 21,0-1,9.
 21 Pens. lærerinde frk. Anna Mogensen (1588) 17,0-1,3.
 23 Fenrik Poul E. Nielsen (1587) 15,0-1,3.
 25 Skomagerm. Franz Häckert (1586) 15,0-1,3.
 27 Stenhugger Peter Chr. Petersen (1585) 15,0-1,4.
 29 Fhv. smedestv. Ole Lau (1584) 17,0-1,6.
 31 Pens. overpostb. Mads Jørgensen (1583) 17,0-1,8.
 * Skibsfører Arne Mahler Jensen.
 33 Former Kaj Mogensen (1581) 17,0-1,5.
 35 Malersv. Arne B. Koføed (1580) 15,0-1,3.
 37 Forretningsfører Elmar Fogh (1579) 21,0-2,8.
 39 Arbejdernes Fællesbageri (1591a) 20,0-16,0.
 2 [Fru Thora Vang] (se Slagterg. 11).
 * Bagersv. Hans A. Marker.
 * Arbm. Edvard Lind.
 * Arbm. Jørgen C. Lind.
 4 Fru Hilda L. Jensen (321c) 20,0-2,0.
 6 Klaverstemmer Carl J. Lundt (321b) 20,0-2,0.
 * Smører Svend Aa. Lundt.
 8 Frk. Margr. Helge F. Lundt (1603) 16,0-1,6.
 10 Murerm. Hans P. Reker (1604) 22,0-1,6.
 12 [Fru Dagny Jensen] (1605) 20,0-1,3.
 * Kaptajnlojtn. Erik Hvalkof.
 14 Frk. Magda D. Pedersen (1606) 20,0-1,3.
 16 [Murer Arnold Petersen] (1607) 22,0-1,4.
 * Fru Irene Petersen.
 * Fru Thora M. Lindstrom.
 18 Rentier Hans A. Olsen (1608) 16,0-1,7.
 20 Fhv. formand Karl Kjellberg (1609) 15,0-1,4.
 22 Murersv. Villy M. Nielsen (1610) 17,0-1,4.
 24 Arbm. Svend Aa. Westh (1611) 15,0-1,4.
 26 Snedkersv. Evald Mogensen (1612) 20,0-1,6.
 28 Fru Nanny S. Berggren (1613) 20,0-2,1.
 * Skæreriarb. Johs. Pedersen.
 30 Skomagerm. Martin Kjoller (1614a) 15,0-1,4.
 * Eksp. frk. Vera Kjoller.
 32 Fhv. typograf Johannes Jensen (1614b) 17,0-3,0.
 * Stenhugger Elmer Jensen.
 34 Fhv. stationsm. Janus Kjeldsen (1614c) 17,0-1,6.
 36 Arbm. Paul O. Holm (1615) 15,0-1,3.
 38 Frk. Nora Christiansen (1616) 15,0-1,3.
 40 Frk. Kristine M. Dam (1617) 18,0-1,4.
 42 Former Oscar Olsen (1619) 18,0-1,4.
 44 Fru Juliane H. Sjølander (1620) 15,0-1,3.
 46 Arbm. Elmer Hjorth (1621) 15,0-1,3.
 48 Fhv. skrådderm. Svend Haagensen (1622) 15,0-1,3.
 * Murersv. Gunnar Præstegaard.
 50 Murerarb. Oluf Olsen (1623c) 15,0-1,5.
 * Arkitekt Olaf Ib Olsen.
 52 Chauffør Knud Petersen (1623d) 15,0-1,5.
 * Chauffør Knud H. Hansen.
 54 [Fru Eline Jensen] (1623e) 16,0-1,4.
 * Overpostb. Arne Samson.
 56 Postb. Bjarne Howardsen (1623f) 15,0-1,4.
 58 Hovmester Hagbarth Bager (1623g) 15,0-1,4.
 * Gartner Erik Bager.
 60 Frk. Anine K. Sonne (1623h) 15,0-1,4.
 62 Fru Nicoline D. Carlsen (1623i) 16,0-1,4.
 64 Slagterm. Knud Petersen (1623a) 40,0-6,4.

Nørrebakke.

B—3

- 1 Fru Emmy Madsen (1186) 14,0-1,3.
 3 Fhv. typograf Sigfred Parkso (1187b) 22,0-4,4.
 * Typograf Svend Parkso.
 * Arbm. Bernt Parkso.
 5 Kontorass. Aage Jensen (1187a) 16,0-1,9.
 * Kommuneass. frk. Sigrid Riis.
 7 Repr. Johan Krusell (1187d) 20,0-3,3.
 9 Fru Anine S. Jensen (1188a) 11,0-1,4.
 11 Matros Gunnar Koføed (1188e) 10,0-1,6.
 13 Fru Mathea H. Andersen (1189a) 13,0-1,9.
 15 Fhv. typograf Hans P. Nielsen (1189b) 15,0-1,4.

- 5a Ing. Carl O. Vest (762e) 35,0-5,6.
 7 Fru Engeline Andersen (762q) 20,0-1,8.
 9 [A/S Fabrikken Søholm] (762r) 20,0-2,2.
 *Lagerforv. Niels Damm.
 13 Installatør Villy Lindberg (762s) 40,0-2,9.
 15-29 [Bygm. Johs. Hansen] (1190b) 140,0-13,2.
 15 st. *Uldhdl. Magnus Frandsen.
 *Repr. Mogens Transø Petersen.
 51 *Postass. Aage Holm.
 *Musiklærerinde frk. Nathalie Poulsen.
 52 *Chauffør Johan Madvig Jørgensen.
 17 st. *Pensionist fru Johanne Nielsen.
 *Kontorass. frk. Edith Ipsen.
 *Kontorass. frk. Olga Ipsen.
 171 Trykker Hans H. Rasmussen.
 *Malersv. Karl E. Nielsen.
 172 *Fhv. gasværksarb. Anias Kjøller.
 *Møllersv. Knud Svendsen.
 19 st. *Dekorator Bent Kynh.
 *Assurandør Elmer Folkjær.
 191 *Somand Svend Espersen.
 *Elektriker Jens P. Kofoed.
 192 *Syerske frk. Julie Jørgensen.
 *Arbm. Axel Alm.
 2 Savskærer Kristen Sørensen (765b) 19,0-1,9.
 *Eksp. Svend Sørensen.
 4 Maskinarb. Ahlman Børgesen (765c) 18,0-1,8.
 6 [Fru Anna Petersen] (765d) 19,0-1,7.
 *Arbm. Thorkild Knudsen.
 *Arbm. Holger Hansen.
 8 [Th. Therkelsen] (764) 8,0-0,9.
 *Syerske fru Agnes M. Pedersen.
 10 Fhv. arbm. Andreas Nielsen (762d) 9,0-1,3.
 12 Fhv. havnearb. Harald Jørgensen (762i) 8,5-1,3.
 14 Fru Hansine Nielsen (761d) 17,0-1,3.
 16 Skomagerv. Hans P. Christiansen (761c) 17,0-1,3.
 18 Stenhugger Carlo Rømer (761b) 17,0-1,3.
 20 Fhv. stationsmester Chr. Kruse (760a) 16,0-1,8.
 22 Fhv. avlsbr. Hans P. Hansen (760b) 19,0-1,9.

Nørregade.

B-4

- 1-3 [Købm. S. P. Sillehoved] (se St. Torv 2).
 1 *Radioforhdl. Johs. Olsen.
 3 *Restauratør Bent Barsø.
 5 Vognm. Adolf Boss (552 o) 40,0-5,4.
 *Arbm. Gunnar Olsen.
 *Poul Olsens fiskeforretning.
 7 Købm. Henning Jensen (564) 70,0-12,5.
 *Frk. Katrine P. Kofoed.
 9 Rentier Hans A. Engell (563) 32,0-5,2.
 11-13 Bornholms Tidende (560) 275,0-19,3.
 *Forretningsfører Valdemar Pedersen.
 *Journalist Hugo Truelsen.
 *Journalist Jørgen Hofman-Bang.
 15 [Kirkelig Missionsforening] (559a) 32,0-5,7.
 *Missionær Niels Hauge.
 *Lagerarb. Oluf Warming.
 17 [Kirkelig Missionsforening] (559b) 50,0-5,0.
 Missionshuset »Emause«.
 *Pedel fru Gerda Johansen.
 19 [Kirkelig Missionsforening] (558) 27,0-4,4.
 *Frk. Anna J. Veng.
 *Kioskejer Ninius Veng.
 21 [Ove og Gunnar Jensen] (592) 14,0-6,1.
 Støberiarb. Gunnar Jensen.
 23 Købm. Hans V. Arnoldus (591) 17,0-2,4.
 25 Malersv. Carlo Rasmussen (590) 17,0-1,7.
 27 Dameskrædder frk. Emma Hansen (589) 17,0-1,4.
 *Syerske fru Manna Pedersen.
 29 Arbm. Viggo Green (588) 13,0-0,7.
 31 Frk. Dagmar Ipsen (587) 6,0-0,6.
 33 Arbm. Anker M. Holm (586) 10,5-1,5.
 35 Tømrersv. Pauli Mogensen (605d) 27,0-4,1.
 *Ritha Mogensens frisørsalon.
 37 Modehdl. frk. Ellen Glistrup og modehdl. frk. Esther L. Lassen (604a) 38,0-4,4.
 39 Murerm. Povl Lindstrøm (604b) 38,0-2,8.
 41 Skomagerv. Ancher Andersen (616) 24,0-1,4.
 2-4 Restauratør Chr. Hjorth (551a) 400,0-74,0.
 *Restauratør E. Malling Mikkelsen, Raadhusrkroen.
 *Raadhustretet.
 4 *Købm. Alfred Hansen, Rønne Ismejeri.
 6 Slagterm. Charles Moberg (550) 50,0-21,3.
 *Frisørm. Frede Kjers salon.
 8 Gross. Jørgen Stender (549) 36,0-12,0.
 10 Fru Sofie Larsen (547b) 24,0-4,1.
 12 [Bagerm. N. Nielsen's arv.] (547a) 45,0-8,3.
 Bagerm. Kaj Nielsen.
 14 [Vognm. Charles Dahl] (566) 24,0-6,2.
 *Fru Henny V. Larsen.
 *Arbm. Børge Carlsen.
 16 Skrædderm. Arne Nielsen (567) 13,0-2,1.

- 18 Billedskærer Chr. Koefoed (568) 25,0-2,2.
 *Rentier frk. Karen Koefoed.
 20 Købm. Andreas Espersen (569) 26,0-2,7.
 22-24 [Malerm. Aage Heino] (570) 50,0-5,8.
 22 *Bibliotekar frk. Else Valentiner-Branth.
 24 Malerm. Aage Heino.
 26 Keramikerv. Pauli Folkmann Andersen (572b) 21,0-2,7.
 28 Arbm. Ejner Rasmussen (584) 11,0-1,7.
 30 Raadhustjener Henry Mortensen (583) 11,0-1,1.
 32 Arbm. Svend Christensen (582) 8,0-1,3.
 34 Grønthdl. frk. Frida Schou (581) 16,5-2,5.
 *Husbest. frk. Petra Schou.
 36a Dir. Jens Chr. Jørgensen (580a) 40,0-2,6.
 36b Restauratør Poul Jensen, Evas Bar (580d) 65,0-3,2.
 38 Frk. Petra N. Pihl (620b) 12,0-1,4.
 40 Vognm. Viggo Studsgaard Jensen (620a) 35,0-4,3.
 42 Karetmagerm. Aage Jensen (619) 38,0-5,6.
 *Fhv. arbm. Martin Pedersen.
 44 Installatør Børge Rasmussen (618) 11,0-1,6.

Nørrekaasgade.

B-4

- 1 Fhv. skibssysm. Niels P. Holm (1158) 25,0-4,9.
 *Fru Johanne Pedersen.
 3 Chauffør Georg Pedersen (1157) 13,0-2,1.
 *Fru Birthe Pedersen.
 5 Arbm. Oskar Hallberg (1159) 16,0-2,6.
 *Chauffør Poul S. Hansen.
 7 Arbm. Henry Andersen (1160a) 10,0-2,3.
 2 [Ejner Sjølander] (1156) 28,0-6,5.
 *Automobilforhdl. Ole Holm.
 4 Havnebetj. Sigurd Andersen (1155) 15,0-2,3.
 6 [Arbm. Frits Johnsen] (1154) 17,0-3,0.
 *Fru Louise Kofoed.
 *Arbm. Orla V. Jensen.
 8 Snedkersv. Carl A. Kofod (1153) 18,0-2,5.

Olsgade.

B-5

- 1 Transportarb. Kaj Rønne (147) 19,0-1,6.
 3 Fhv. typograf Holger Ipsen (149b) 12,0-1,6.
 5 Fru Anna Ellebve (149a) 15,0-1,0.
 7 [Tømrersv. Svend Pihl] (150) 23,0-1,2.
 9 Fru Julie M. Nielsen (151) 9,0-0,4.
 2-4 [Fisker Axel Jønsson] (se Olsg. 4).
 2 *Fisker Carl Jønsson.
 4 Fisker Axel Jønsson (73) 15,0-2,2.
 6 Fru Karen Møller (75) 11,0-2,2.
 *Overserg. Max Bang Christensen.
 *Somand Povl Olsen.
 8 Arbm. Thor Larsen (76) 18,0-1,6.
 10 Bogh. frk. Anna Nielsen (77a) 23,0-1,7.
 *Frk. Marie Nielsen.
 *Frk. Ruth A. Nielsen.
 12 Fisker Karl Kr. Jensen (78b) 18,0-1,5.

Paradisgade.

C-5

- 1 Murersv. Johan Sture Andersson (1701) 10,0-0,9.
 3 Arbm. Hans K. Nielsen (1702) 10,0-1,0.
 *Arbm. Børge Nielsen.
 5 Smører Knud Rasmussen (1703) 10,0-1,0.
 7 Rentier frk. Fanny Dam (1704) 10,0-1,0.
 9 Stenhugger Frits Svensson (1705) 10,0-0,9.
 11 Murerarbm. Emil Johnsen (1706) 10,0-0,9.
 13 [Fru A. van Vontherghem] (1707) 10,0-1,1.
 *Arbm. Axel Haagensen.
 15 Chauffør Arne Andersen (1722) 12,0-1,3.
 17 Fhv. arbm. Nikas Funk (1723c) 14,0-1,4.
 19 Smedesv. Niels Ch. Nielsen (1723b) 14,0-1,2.
 21 Fru Aug. Vilh. Hansen (1723a) 14,0-1,4.
 23 Fru Julie Kofoed (1727) 13,0-1,2.
 25 Telefonmontør Leon Christoffersen (1729c) 16,0-1,6.
 27 Fhv. viktualiehdl. Valdemar Jensen (1729d) 16,0-1,6.
 2 [Rønne kommune] (294) 9,0-1,1.
 *Arbm. Frits I. Marcher.
 4 Arbm. Gudmund Nielsen (295) 9,0-1,1.
 6 Snedkersv. Jens Albert Nielsen (288a) 12,0-1,4.
 8 Tømrersv. Axel A. Andersen (288g) 13,0-1,6.
 10 Arbm. Holger Jensen (288h) 13,0-1,5.
 12 Malersv. Carlo Pihl (288i) 13,0-1,0.
 *Fru Petrea Sjølander.
 14 Fru Hansine Jørgensen (288f) 13,0-1,2.
 16 Murerarbm. Albert Nielsen (282) 7,0-1,0.
 18 Arbm. Julius Christiansen (281) 8,0-0,5.
 20 Arbm. Karl J. Hansen (280) 12,0-1,1.
 22 Fru Anine K. Sonne (279) 18,0-1,1.
 24 Stenfisker Johannes Knudsen (278) 19,0-1,2.
 26 Fru Alma Kofoed (277) 8,0-0,6.
 28 [Anna P. Brix] (276) 5,0-0,4.
 *Fhv. arbm. Otto Larsen.
 30 Arbm. Viggo Pedersen (275) 8,0-0,9.

- 32-38 [Rønne kommune] (udb. 219a) 150,0-108,4.
 32 *Malersv. Andreas Hjorth.
 34 *Arbm. Hans A. Hansen.
 *Slagteriarb. Svend Kofoed.
 36 *Fru Louise Olsen.
 *Arbm. Niels J. Hansen.
 38 *Arbm. Hans P. Jensen.
 *Arbm. Karlo Jacobsen.

Paradisvej.

C—D—6

- 5-13 [Rønne kommune] (se Lundensvej 2—6).
 5 *Stenskerer Gustav Løfmark.
 7 *Chauffør Niels P. Christensen.
 9 *Uldhdl. Peter T. Ipsen.
 11 *Fisker Erhard Paulsen.
 13 *Arbm. Aksel G. Jensen.
 2 [Rønne kommune] (se Paradisg. 32—38).
 *Best. Emil Olesen.

Pilestræde.

B—5

- 1 Skibsfører Jens Nic. Jensen (79) 24,0-2,9.
 3 Arbm. Johannes Kofoed (7ap) 10,0-1,4.
 5 Skibstømmer Marius Due (7aq) 11,0-1,5.
 7 Rentier Henrik Jensen (7ar) 13,0-1,5.
 9 Fru Marie Kofoed (7as) 14,0-1,5.
 *Arbm. Anker P. Kofoed.
 11 Forretningsf. Anker K. Nielsen (7at) 17,0-1,5.
 13 Portør Andreas Sonne (7au) 17,0-1,5.
 15 Havnebetj. Julius Dam (7ay) 16,0-1,5.
 17 Pensionist fru Marie Bjerregaard (7az) 16,0-1,8.
 *Fisker Rudolf K. Bjerregaard.
 19 Pens. politibetj. Magnus Mogensen (7bc) 15,0-1,7.
 *Husbest. frk. Marie Kjoller.
 21 Snedkersv. Karl Jacobsen (7bd) 17,0-1,7.
 *Malersv. Ludvig Jacobsen.
 23 Kontorass. Erik Heiner Holm (7bh) 16,0-1,6.
 25 Møllersv. Poul Olsen (7bi) 15,0-1,6.
 27 Maskinm. Hans P. Nielsen (7cc) 22,0-1,5.
 29 Frk. Karen K. Andersen (8) 8,0-1,1.
 *Fhv. arbm. Oskar Andersen.
 2 Banem. Osvald Rømer (7æ) 21,0-2,2.
 2a Kontorass. fru Hedeveg Pedersen (7be) 19,0-1,3.
 4 Fhv. arbm. Andreas Jørgensen (7bf) 10,0-1,5.
 6 Fisker Ludvig Jensen (7bv) 15,0-1,5.
 8 Fiskehdl. Aage Hoff Petersen (7bt) 15,0-1,5.
 10 Fru Anna M. Jensen (7bs) 15,0-1,4.
 12 Fhv. arbm. Hans J. Holm (7bi) 14,0-1,4.
 14 Form. Marius Møller (7bk) 15,0-1,3.
 16 Murerarb. Erik Hultgren (7p) 13,0-1,5.
 *Rentier Herman A. Jørgensen.
 18 Smedesv. Hugo Dahl (7o) 12,0-1,1.
 20 Elektriker Svend Larsen (7m) 14,0-1,2.
 22 Arbm. Ove L. Hansen (7l) 10,0-1,2.
 24 [Christine Rasmussen] (7c) 11,0-1,3.
 *Snedkersv. Knud Madsen.

Pingels Allé.

C—4

- 1 Chauffør Svend O. Larsen (1497) 21,0-3,2.
 3 Portør Andreas Kæmpe (1491) 20,0-3,6.
 *Arbm. Charles Madsen.
 5 Repr. Carlo Dam (1490) 21,0-5,7.
 7 Pens. lærer Hans Kaas-Hansen (1489) 22,0-6,4.
 9 Snedkersv. Villiam Kofoed Jensen (1488) 20,0-5,4.
 11 Fhv. gdr. Jens A. Bohn (1487a) 20,0-4,0.
 *Stenhugger Robert Svendsen.
 13 Snedkersv. Johs. Larsen (1486) 18,0-2,9.
 *Eksp. frk. Ellen Larsen.
 15 Fhv. avlsbr. Jens P. Munk (1471f) 19,0-3,6.
 *Rentier frk. Albine Dam.
 17 Kantor Ebbe Juul Nielsen (1472a) 32,0-5,0.
 *Kirkekontoret.
 19 Købm. Kaj Nielsen (1446b) 23,0-1,8.
 19b Skomagern. Jens Schou (1446a) 23,0-2,7.
 23 Fhv. møllelejer Otto Munch (1375b) 25,0-2,4.
 25 [Fru Dagmar Christensen] (1374) 12,0-3,0.
 *Arrestmedhj. Johs. Hansen.
 2-4 Rønne kommuneskole (1499b) 1300,0-91,6.
 6-8 Bidstrups Tømmerhandel (se Svanekevej 1a).
 8 *Lagerarb. Svend E. Pedersen.
 10 [Tømmerdl. Holger Bidstrup] (1477) 100,0-32,0.
 *Dommerfuldm. Poul Sølling.
 *Rentier fru Olga Geismar.

Forlængelse: Handelsgartner Gunnar Vest (udb. 218ae)
 26,0-16,1.

Pistolstræde.

B—4

- 1 Snedkersv. Jens Kristensen (947c) 14,0-1,9.
 *Tømmerarb. Andreas Kristensen.

- 3 Vognm. Carl Bergmann (946c) 25,0-3,6.
 *Kassererske frk. Else Bergmann.
 5 Fru Augusta Pelle (946f) 18,0-2,5.
 7 Fru Jorgine Hansen (946d) 16,0-2,0.
 9 Fru Martha Poulsen (946e) 22,0-2,9.
 *Købm. Ernst Nielsen.
 11 [Akte. Dansk Dammann Asfalt] (946b) 22,0-3,2.
 *Bogh. Leif Brandt.
 13 Stenarb. Carl Lind (933a) 21,0-2,2.
 15 Fru Lilly M. Pedersen (933c) 13,0-1,7.
 17-19 [Rønne kommune] (933a) 200,0-43,4.
 Kommunekontor.
 17 *Arbm. Karl Kr. Andersen.
 *Arbm. Hans K. Jørgensen.
 *Arbm. Eigil F. Schmidt.
 21 [Rønne kommune] (936) 30,0-6,2.
 *Centralcaféen.
 *Banearb. Axel Vibe Lund.
 2 [Anders Olsen's arv.] (929a) 22,0-2,6.
 *Vognm. Charles Dahl.
 4 Borgmester Niels Chr. Nielsen (929b) 23,0-2,5.
 6 [Fru Ane Kofoed] (932b) 23,0-3,4.
 *Disp. Knud H. Jacobsen.
 8 Arbm. Freddy Jensen (932a) 16,0-5,9.
 *Fru Vilhelmine Jensen.
 10 [Gross. Sv. V. Hansen, København] (932c) 45,0-5,2.
 *Skandinavisk Møbel- og Tæppeimport.

Provstegade.

B—4—5

- 1 Kirkebetj. Christian Grønvald (992a) 33,0-6,0.
 *Fru Norma Grønvald.
 *Maskinarb. Svend Lenuvig.
 *Malerm. Oskar Vesterberg.
 *Fhv. postb. Jens P. Häckert.
 3 Konstruktør Holger Bentzen (992b) 30,0-4,6.
 5 [Malerm. E. Øisted] (991b) 22,0-5,5.
 *Maskinarb. Henry Magnusson.
 *Arbm. Borge Oldenberg.
 *Matros Marinus Nielsen.
 2 Maskininspektør Hans Oluf Bjørnsen (976a) 30,0-8,9.
 4 [Rønne Statsskole] (se Storeg. 22).
 *Rektor Erik Bruun.
 6 Fru Kristiane Hansen (974c) 40,0-4,9.
 *Drejerjm. Ejnar Hansen.
 *Defektirce frk. Ellen Hansen.
 8 Kontorass. frk. Anna L. Dam (974b) 30,0-3,0.
 10 Snedkerm. Markus Pedersen (997) 22,0-4,2.
 12 Pensionist fru Laura Lundt (998a) 16,0-2,9.

Pæretæsdalen.

C—3—4

- 1 [Evangelieimengheden i Rønne] (udb. 96q) 21,5-3,2.
 *Forstander Ib S. Nielsen.
 *Kunstmaler Poul S. Nielsen.
 *Fhv. gartner Knud S. Nielsen.
 3 Gross. Knud Møller (udb. 96r) 21,0-2,7.
 5 [Det bornh. Ejendomsselskab] (udb. 96s) 21,0-2,7.
 *Konfektirehdl. Harald Mogensen.
 7 Radiotekniker Svend Mønlov (96t) 21,0-2,7.
 9 Fru Edel Ilse (udb. 96u) 21,0-2,7.
 11 Tømmerarb. Hans Chr. Andersen (udb. 96v) 21,0-2,6.
 13 [Henry A. Jørgensen] (udb. 96x) 17,5-2,8.
 *Fhv. skotøjshdl. Alfred Jørgensen.
 15 Kok Helge Rud Andersen (udb. 96y) 17,5-2,7.
 17 Sadelmagern. Ludvig Kofoed (udb. 96z) 17,5-2,7.
 19 [Det bornh. Ejendomsselskab] (udb. 96æ) 17,5-2,7.
 *Redaktionssekr. Aksel Petersen.
 21 [Det bornh. Ejendomsselskab] (udb. 96ø) 17,5-2,7.
 *Arbm. Oskar Larsen.
 23 Politibetj. Harry Nørgaard (udb. 96aa) 17,5-2,9.
 25-39 og 26-40 [Bolligselskabet af 1942 i Rønne]
 (udb. 104d) 290,0-24,6.
 25 *Arbm. Svend Aa. Rømer.
 27 *Mekaniker Chr. B. Svendsen.
 29 *Stensliber Edmund Larsen.
 31 *Arbm. Hans P. Holm.
 33 *Kok Ahlmann Larsen.
 35 *Læderhdl. Eigil Hammer.
 37 *Murersv. Georg Vald, Aakermann.
 39 *Malersv. Knud Hjorth.
 2 Snedkerm. Svend Aa. Lind (udb. 96c) 21,0-2,9.
 4 Overass. frk. Alexia K. Kofoed (udb. 96e) 21,0-2,8.
 *Fhv. viktualiehdl. Peter Kofoed.
 6 [Det bornh. Ejendomsselskab] (udb. 96f) 21,0-2,8.
 *Bestyrerinde fru Martha Haagensen.
 8 Arbm. Arne Kofoed (udb. 96g) 21,0-2,8.
 *Arbm. Ejner Christensen.
 10 [Det bornh. Ejendomsselskab] (udb. 96h) 21,0-2,8.
 *Stenarb. Svend Aa. Petersen.
 12 Malersv. Sekstus Nykær (udb. 96i) 21,0-3,1.
 *Portør Poul Andersen.
 14 Skorstensfejerm. Ejner Johansen (udb. 96k) 17,5-2,1.

- 16 Kriminalbetj. Niels Legaard (udb. 96 l) 17,0-2,6.
 18 [Det bornh. Ejendomsselskab] (udb. 96m) 17,5-2,6.
 * Arb. fru Marie Jensen.
 * Fisker Poul Michaelsen.
 20 [Det bornh. Ejendomsselskab] (udb. 96n) 17,5-2,6.
 * Chauffør Knud Aa. Pedersen.
 22 Fru Hansine Skovgaard (udb. 96 o) 17,5-2,6.
 24 [Fhv. arrestforv. Aksel Kreutzberg's dødsbol] (udb. 96p) 17,5-2,7.
 * Husbest. fru Anna M. Haagensen.
 26-40 [Boligselskabet af 1942] (se Paretræsdalen 25-39).
 26 * Forsikringsinspektør Knud Wolf.
 28 * Arbm. Hans Jensen.
 * Salgschauffør Ove Mortensen.
 30 * Matros Karl Kofod.
 32 * Kusk Frede G. Andersen.
 34 * Havnearb. Aage Holm.
 36 * Arbm. Carlo F. Svendsen.
 38 * Lods Hans O. Thomsen.
 40 * Arbm. Carl Agregaard.

Raadhusstræde.

B—4—5

- 1 [Rønne havn] (1068a) 65,0-29,4.
 * Bornholms Marinedistrikt.
 3 [Skibsfører Grønnegaards legat] (se Grønneg. 2).
 * Prokurist Leif Hintze.
 2 [Fhv. depotbest. H. P. Hansen] (se Storeg. 15).
 * Tomrersv. Lars Kofod.
 * Chauffør Egon Johansen.

Rendegade.

B—5

- 1 Montør Christian M. Hansen (127) 14,0-2,2.
 * Keramik frk. Else Kæmpe.
 3 Stenfisher Peter Chr. Petersen (126) 8,0-0,6.
 5 Fhv. avlsbr. Thorv. Munch (125) 8,0-0,5.
 * Arbm. Einar Holm.
 2 [Fru E. Bidstrup og sagf. Th. Lund] (207) 14,0-1,7.
 * Fru Jane V. Rasmussen.
 * Frk. Margrethe Rasmussen.
 * Fru Dorthea Madsen.
 4 Arbm. Harry Hald (208b) 7,0-0,5.
 6 Pensionist fru Jullane Rasmussen (208a) 12,0-1,9.
 * Form. Arent Rasmussen.

Rolighedsgade.

B—4

- 1 Gartner Karl K. Kofod (660) 22,0-1,5.
 3 Pedel Konrad Thorsen Hansen (661) 19,0-1,1.
 5 Overass. Kaj Mortensen (662) 19,0-1,1.
 7 Typograf Ove Andersen (663) 21,0-1,1.
 9 Kontorist frk. Ruth Nielsen (664) 19,0-1,2.
 * Kommis Kaj Ipsen.
 11 Arbm. Karl Ejner Larsen (665) 21,0-1,2.
 13 Matros Herman Jakobsen (666) 25,0-2,1.
 15 Kleinsmed Villy Nansen (672) 5,0-0,8.
 17 Arbm. Hans W. Olsen (673) 5,5-0,7.
 19 [Fhv. landm. Clemensen] (674) 4,0-0,5.
 * Chauffør Knud Andersson.
 21 [Fhv. landm. Clemensen] (675) 5,0-0,7.
 * Arbm. Carl Nielsen.
 23 Fru Annie O. Pedersen (676) 12,0-1,0.
 * Malersv. Erik Pedersen.
 25 Fotograf Ivar Pedersen (677) 13,0-1,5.
 27 Overpostb. Victor Kofod (678) 16,0-1,5.
 29 Arbm. Jens N. Bech (679) 14,0-1,2.
 31 [Arbm. Frantz Andersen] (680) 9,0-0,8.
 * Arbm. Verner Nielsen.
 33 Blikkenslagerm. Hans Isaksen (681) 10,0-1,2.
 35 Købm. Magnus Bidstrup (682) 33,0-12,2.
 * Fru Mary Rye Jørgensen.
 * Fru Anna M. Müller.
 * Kontorass. frk. Asta Müller.
 * Murersv. Marius Møller.
 37 Frk. Christine Kure (639d) 14,0-1,4.
 4 [Gross. Jørgen Stender] (546) 13,0-1,7.
 * Fhv. repr. Andreas P. Hansen.
 6 Gross. Jørgen Stenders kontor og lager (545a) 22,0-1,8.
 8 Frk. Petra K. Kofod (545b) 17,0-1,6.
 * Rentier Andreas F. Kofod.
 10 Fru Sabine K. Lyster (545c) 19,0-1,9.
 12a Fru Thea M. Andersen (544a) 20,0-1,6.
 12b Frisør. Frede H. Kjær (544b) 20,0-1,6.
 14a Vognm. Karl Mogensen (536h) 14,0-1,6.
 14b Snedkerm. Henry Christoffersen (536a) 17,5-1,4.
 16 Depotbest. Ludvig Munk (543b) 50,0-2,5.
 18 Slagtersv. Holger Andersen (543a) 10,0-1,2.
 20 [Frk. Karoline Stange] (537a) 20,0-2,2.
 * Arbm. Emanuel Wulff.
 22 [Frk. Hilma Nielsen] (537b) 15,5-1,4.
 * Sømand Poul H. Andersen.
 24 Smedesv. Hans Pedersen (537f) 15,5-1,3.

- 26 Gasværksarb. Valdemar Jensen (537g) 15,5-1,4.
 28 Kolportør Johannes Vang (538b) 16,0-1,4.
 * Kontorass. Knud Pedersen.
 30 Snedkersv. Laurits Lund (538c) 11,5-0,8.
 32 Arbm. Anton Larsen (542) 10,5-1,3.
 34 [Ferd. Jørgensen] (541) 11,0-1,3.
 * Slagtersv. Svehd Olsen.

Rosengade.

B—4

- 1 Portør Knud Andersen (869a) 25,0-1,9.
 * Mejeriet Godthaabs ud salg.
 3 Fru Andrea Hansen (869b) 18,0-1,6.
 * Arbm. Poul Anker Hansen.
 5 Lagerarb. Aksel Hansen (870) 10,5-3,1.
 7 Snedkersv. Hans E. Andersen (871) 16,0-5,9.
 * Malersv. Emil Andreasen.
 9 Skibstømmer Ejner Møller (864b) 16,5-2,1.
 11 Tomrersv. Carl O. Jakobsen (872) 15,0-3,1.
 * Fru Karoline C. Jespersen.
 13 Fhv. oversygepl. frk. Valborg Hjorth (873) 13,0-2,0.
 15 Købm. Svend Flygenberg (874a) 20,0-2,4.
 * Husbest. fru Mary Jensen.
 17 Frk. Petra S. Sonne (874b) 20,0-2,4.
 19 Fhv. gdr. Jens Th. Hansen (875) 25,0-7,3.
 21 [Fm. H. Chr. Espersen] (876) 24,0-1,4.
 * Fru Flora M. Kofod.
 * Plejerske frk. Ella Bech.
 23 Rentrice fru Anna M. Dam (877) 22,0-3,1.
 25 Tomrerm. Niels Kr. Ipsen (878) 60,0-15,3.
 4 Vognm. Karl Dam (881b) 21,0-2,6.
 6 Arbejdsmændenes Fagforening for Rønne og omegn (881a) 45,0-6,1.
 * Havnearb. Thorvald Jensen.
 8-10 [Overretssagf. Jac. Jensen og malerm. P. Kofod] (882a) 180,0-95,5.
 8 * Havnearb. Svend Enevoldsen.
 * Arb. fru Karen Jensen.
 10 * Fru Anna M. Kofod.

Rosenvej.

C—2

- 2-24 [Boligselskabet af 1942] (se Gartnervangen 16—22).
 2 st. * Typograf Ole Bak.
 * Arbm. Svend Haagensen.
 21 * Murerm. Haakon Nielsen.
 * Aut. fodpl. frk. Harriet Larsen.
 * Aut. fodpl. frk. Inger Larsen.
 22 * Kontorass. Bent Andersen.
 * Kontorass. Svend O. Reimlich.
 4 st. * Frisørsv. Henning Andersen.
 * Konstruktør Orla Pedersen.
 41 * Salgschauffør Preben Bonde.
 * Motorsagk. Ole Schlichtkrull.
 42 * Brygger Jørgen Gad.
 * Ing. Kaj Viemose.
 6 st. * Bankass. Frits V. Knudsen.
 * Politifuldm. Isidor Kvetny.
 61 * Telefonmontør Thorkild Dissing.
 * Landinsp. Bent Olesen.
 8 st. * Havnearb. Poul Aagesen.
 * Kriminalbetj. Poul Mortensen.
 81 * Skibsmægler Jørgen Skovgaard.
 * Premierløjtn. Preben Hansen.
 82 * Kontorass. Poul Bekker Nielsen.
 * Sekretær Svend Ove Sørensen.
 10 st. * Købm. Hugo Fannike.
 * Kontorchef Ove Lindgaard.
 101 * Kommandørkapt. Erik Borg.
 * Overfenrik Erik Keller.
 102 * Premierløjtn. Preben Borberg.
 * Overinsp. Finn Thom.
 12 st. * Værkfører Arne Thomsen.
 * Maskinn. Poul Vang Ipsen.
 * Chauffør Halvor Einspør.
 * Kunstmaler Niels Staugaard Jensen.
 14 st. * Kommis Georg Krogh-Hansen.
 * Eksp. Leif Erbo Larsen.
 141 * Fysioterap. Leif Falkenstrøm.
 * Bagersv. Hans Aggestrup.
 142 * Kontorass. Jørgen Lam.
 * Cand. pharm. Poul Nybroe.
 16 st. * Lærerinde fru Clara Hansen.
 * Malersv. Henrik Jørgensen.
 161 * Ing. Aage Thorsen.
 * Prokurist Arvid Jønsson.
 162 * Skorstensfejer Jørgen Hansen.
 * Politibetj. Edvard Hass.
 18 st. * Kommis Anders Vilhelmsen.
 * Amtsfuldm. Jørn Thors.
 181 * Motorvognsf. Frits Vilhelmsen.
 * Kapt. Svend Koch-Olsen.
 20 st. * Sergent Kjeld Kraul-Jensen.

- 201 *Kaptajnlojtn. Erik Hermansen.
*Premierlojtn. Jan Cortes.
202 *Tandlæge frk. Ebba Bønneland Madsen.
*Journalist Erling Brøndum.
*Sagførerfuldm. Ole Helsted.
22 st. *Civiling. Anthon Brandt.
221 *Kaptajn Bent B. Larsen.
*Tjener Egon Jarl Pedersen.
222 *Maskinn. Poul Zeiler Hansen.
*Murersv. Svend B. Nielsen.
24 st. *Socialrådgiver fru Ruth Ejlersen.
*Repr. Aage Juhl.
241 *Trafikmedhj. Svend P. Dahl.
*Kapt. Gunnar Due-Boje.

Rømersgade.

C—2

- 1 Slagtersv. Edvin Boman (udb. 20aa) 17,0-1,8.
*Mælkeforhdl. Frank Boman.
3 Slagteriærh. Karl Sjøstrom (udb. 20ac) 14,0-1,2.
5 Fru Johanne M. Nielsen (udb. 20ad) 14,0-0,8.
*Pølsemagersv. Hans Chr. Nielsen.
7 Fru Marie L. Mogensen (udb. 20ae) 14,0-1,9.
9 Kommune lærer Vilh. Koføed-Hansen (udb. 44c) 17,0-3,1.
11 Bankass. Ruben Grønvald (udb. 44d) 22,0-3,7.
13 Frugthdl. Villiam Marcher (udb. 44e) (ej vurd.)
15 Slagtersv. Oskar Nielsen (ej vurd.)
17 Maskinarb. Rich. Holm (ej vurd.)
21 Typograf Harry Lund (udb. 47n) (ej vurd.)
23 Chauffør Sven Lauritzen (udb. 47m) (ej vurd.)
2 Slagteriærh. Emil Holm (udb. 20bx) 16,0-1,0.
4 Slagteriærh. Erik Rob. Blixt (udb. 20by) 16,0-0,7.
6 Pensionist fru Ellen Dam (udb. 20bz) 14,0-0,7.
8 Arbm. Poul Aage Vilhelmsen og frk. Edith Vilhelmsen (udb. 20ai) 14,0-1,2.
*Fru Karen O. Vilhelmsen.
10 Arbm. Laurits Andersen (udb. 20ak) 14,0-1,2.
14 Chauffør Evald K. Nielsen (ej vurd.)
16 Arbm. Richard Alfr. Larsen (ej vurd.)
20 [Rønne kommune] (udb. 47a) 9,0-1,0.
*Arb. fru Magda Holmgren.
24 Maskinn. Harald Jensen (udb. 47aq) (ej vurd.)

Sandgade.

B—3

- 1-11 [Det forenede danske Livsfor sikrings A/S Hafnia] Hafniahus (se St. Torveg. 36).
1 st. *Overass. Sigurd Weinrich.
*Fru Karna Knudsen.
*Malerm. Svend Borg.
11 *Fru Ane K. Koføed.
*Eksp. frk. Anna L. Nielsen.
*Købm. fru Elisabeth Hansen.
*Civiling. R. Poul Nielsen.
*Husb. frk. Anna E. Olsen.
12 *Radioforhdl. Knud H. Sommer.
*Kontorass. fru Marie Nielsen.
*Vejer Ludvig Bartz Andersen.
*Forst. frk. Anna Jørgensen.
13 *Stationsleder Erik Markers.
3 st. *Installatør Niels Frode Borg.
*Fru Laura J. Glistrup.
31 *Lærerinde frk. Aksa Jensen.
*Telefonist frk. Vera Sjølander.
*Fru Alma Krusell.
32 *Bogh. fru Johanne Weyhe.
*Forretningsbest. frk. Estrid Kyhn.
*Typograf Ole Hansen.
38 *Typograf Huno Mortensen.
5 st. *Frk. Emma Jensen.
*Ejendomsinsp. Erik Stangegård.
51 *Pens. oversygepl. frk. Marie Seeger.
*Bogh. frk. Anna Lyngbye-Petersen.
*Repr. Helge Koføed.
52 *Frk. Petra N. Olsen.
*Kontorass. frk. Alfa Larsen.
*Manufakturhdl. H. Alsted Hansen.
53 *Overlærer Aage Engel.
*Defektrice frk. Bente Wolf.
7 st. *Frk. Anna M. Lund.
*Købm. Henry v. Elling.
71 *Kontorass. frk. Henny Jacobsen.
*Kørelærer Paul Møller.
72 *Rentrice fru Ingeborg Jørgensen.
*Inkassatør Thor Jørgensen.
*Ass. Povl H. Kure.
73 *Maskinn. Hans Nik. Hansen.
9 st. *Redaktionssekr. Knud Kure.
*Afdellingsing. Ole Saxtorph Kofod.
91 *Journalist Harald B. Jensen.
*Frk. Jenny K. Andersen.
*Revisorass. Svend Johnsen.

- 92 *Dekorator Kjeld Knudsen.
*Frk. Karen Frigaard.
*Form. Vilner Didriksen.
93 *Red. Hans Larsen-Bjerre.
*Trafikass. Andreas Nygaard.
11 st. *Keramiker Ricard Krahl.
*Pensionist fru Rigmor Nielsen.
111 *Kontorass. fru Aida Olsen.
*Lærerinde frk. Hedvig Pihl.
*Chauffør Werner Madsen.
112 *Frisørerm. Verner Nielsen.
*Repr. Andreas B. Klocker.
*Frk. Nanna K. Knudsen.
113 *Typograf Knud E. Koføed.
2 Glarmestersv. Gunnar Skovgaard (692c) 14,0-1,2.
4 Arbm. Emil Sommer (692b) 11,0-1,4.
6 Fru Hansine Clemensen (692a) 10,5-1,4.
8 Havnearb. Nimann Aastradsen (691a) 15,5-3,1.

Sct. Hansstræde.

B—5

- 1 Modist frk. Ebba Rønne (225) 16,0-3,0.
*Frk. Dagny A. Rønne.
*Eksp. frk. Bodil Rønne.
3 Hjemmebageriet Else (227) 18,0-2,8.
Bagerm. frk. Else Holm.
Eksp. frk. Emma Holm.
Husb. frk. Anna Holm.
2a-b [Michelle Espersen] (223a) 25,0-3,8.
2a *Arbm. Niels Aakermann.
2b *Kontorist Christian Olsen.
*Arbm. Ejner Jensen.
4 Fru Gerda K. Jensen (233e) 12,0-1,2.
6 Malerm. Thorvald Pedersen (233f) 16,0-1,5.
8 Murersv. Povl C. Nielsen (233g) 16,0-1,6.
*Pensionist fru Ida Nielsen.
10 Konfekturhdl. Gunnar Mortensen (233b) 40,0-5,0.
*Sadelmagerm. Gunnar Jørgensen.
*Frk. Elma H. Hansen.

Sct. Mortensgade.

C—4

- 1 [Bornholms amtsskole] (531b) 30,0-7,9.
*Keramiker Georg Valdem. Lind.
*Jordemoder fru Elvira Lind.
*Bankass. Rob. Andersen.
3 A/S Dansk Shell (532) 90,0-20,4.
5 Fru Martha Holm, glarmesterforr. (533) 23,0-4,2.
7 Smedesv. Dan Koføed Nielsen (534) 20,0-4,7.
*Doris' Broderiforretning.
9 Specialarb. Aage C. Andersen (535a) 21,0-3,8.
*Stensliber Carl B. Petersen.
11 Frk. Elna Schou (535b) 21,0-4,2.
13 Luth. Missionsforening (536g) 46,0-9,5.
15 Fru Elisabeth Dahl (536e) 21,0-5,7.
*Telefonist frk. Astrid Folkmann.
17 [Andelselskabet Bornholms Højpændingsværk] (537b) 50,0-8,8.
*Driftsbet. Knud Schmidt.
19 Damefrisørerm. Knud Ottesen (537d) 22,0-3,7.
21 Læge frk. Thora Sode (537c) 36,0-8,2.
*Bibliotekar frk. Thorborg Pedersen.
23 Pensionist fru Karen Dalby (538a) 25,0-5,2.
25 Pensionist fru Ebba D. Jensen (539) 23,0-3,7.
27 Frk. Noline Sonne (540) 12,5-2,2.
*Fru Julie K. Pedersen.
29 Bornholms Museum (683) 200,0-20,5.
31 [Købm. Th. Bang Rønne] (426q) 50,0-6,6.
*Bogh. Axel Foss.
*Fru Johanne Rømer.
*Frk. Emma Månsson.
33 Rønne tekniske skole (426æ) 100,0-6,8.
*Stenhugger Charles Olsen.
35 Frk. Vifrida Madsen og frk. Ingefred Bidstrup (426t) 35,0-5,4.
*Husb. frk. Margrethe Hansen.
37 Revisor Hans Ludv. Rasch (426s) 30,0-4,1.
*Maskinformer Frede Hansen.
39 Gasværksarb. Karl Svendsen (426m) 14,5-1,4.
41 Rentier Jens Chr. Larsen (426l) 14,5-1,6.
43 [H. Olsens arv.] (1389) 19,0-4,5.
*Telefonarb. Frode Bidstrup.
45 Stenhugger Albert Månsson (1387b) 23,0-1,9.
47 Telefonform. Carl E. Rasmussen (1384) 15,0-2,5.
49 Fhv. avisbr. Johannes Holmstrøm (1382) 15,5-1,8.
51 Arbm. Stig A. Nilsson (1381) 13,0-1,4.
53 Chauffør Walther Mogensen (1377) 13,0-1,5.
55 Støberiærh. Johannes Bentzen (1376) 11,5-1,5.
57 Fru Maja G. Jensen (1375a) 15,5-1,5.
*Fru Eli M. Lindstrøm.
2 [Andelsbanken, a. m. b. a.] (se St. Torv 3).
*Autocentralen.
4 Boghdl. Hans Chr. Møller (466) 29,0-4,2.

- 6 Vaskerier frk. Asta Hansen og frk. Petra K. Hansen (465) 17,0-4,8.
 * Fru Olga I. Voigt.
 8 Viktualiehdl. frk. Louise Ipsen (464) 27,0-5,6.
 10 Fhv. skibsfører Hans A. Hansen (462) 22,0-6,6.
 12 [K. T. A. S. Bh. afd.] (461) 36,0-6,3.
 * Grosserer Leif Henriksen.
 14 [K. T. A. S. Bh. afd.] (se Sct. Mortensg. 16).
 * Stenhugger Børge Haagensen.
 16 K. T. A. S. Bh. afd. (458) 110,0-14,0.
 18 Fhv. arbm. Andreas Folkman (457) 20,0-3,1.
 22 Telefonarb. Andreas Jensen (454) 10,5-2,5.
 24 Telefonist frk. Valborg Dam (453b) 18,0-3,3.
 28 Installatør Poul J. Poulsen (439f) 42,0-6,8.
 30 Grønthdl. Karl Ingemansen (439a) 22,0-5,1.
 * Tømrerm. Johannes Andersen.
 32 Hdl. Hans P. Andersen (426d) 35,0-3,9.
 34 [H. og G. Bentzen og E. Andersen] (426v) 20,0-2,7.
 Husbest. frk. Gerda Bentzen.
 * Arrestmedhj. Thor H. Mortensen.
 36 Bornholms Valmenighed, Helligåndskirken (426am).
 * Kirkebetj. frk. Marie Pedersen.
 38 Fhv. køb. Aksel Rasmussen (426n) 28,0-4,2.
 40 [Frk. Alfa Larsen] (426 o) 18,0-2,4.
 * Maskinarb. Bernt Larsen.
 42 [Fabrikant H. P. Jensen m. fl.] (426p) 18,5-2,2.
 * Chauffør Svend Haakansson.
 44 Tømrersv. Aksel Molander (1390) 14,0-1,7.
 46 [Didrik A. Andersen] (1391) 14,0-1,6.
 * Fru Anna P. Andersen.
 48 Restauratør Jens Fr. Rønne Hansen, Industrien (425) 110,0-26,7.
 50 Regnskabsfører Ernst Mogensen (1393) 14,0-1,5.
 * Fru Elise M. Mogensen.
 52 Former Carl Jensen (1394) 14,0-2,1.
 54 Togfører Hans Aksel Holm (1395a) 15,5-2,3.
 56 Fru Hedvig Bertelsen (1396) 14,0-2,2.
 * Arbm. Hjalmar Grønnegaard.
 58 Installatør Knud Jørgensen (1397) 25,0-2,7.
 60 Arbm. Johan Ernst Persson (1398) 19,0-2,2.
 62 Montør Knud B. Nielsen (1399) 14,5-2,2.
 64 Arbm. Herman Kofoed (1400) 14,0-2,1.
 66 Arbm. Ole Petersen (1401) 15,5-2,2.
 * Snedkersv. Knud B. Mogensen.
 68 Møllersv. Karl Mattsson (1402) 18,0-2,4.
 70 Arbm. Louis E. Larsen (1403) 14,5-2,3.
 72 [Arbm. P. Nielsen] (1404) 15,5-3,3.
 * Fhv. fyrbøder Carl Lindstrøm.

Sct. Pedersgade.

B—5

- 1 Købm. Vilh. Holm-Hansen, Solyst (28) 33,0-8,8.
 3 Arbm. Johan L. Jensen og fru Laura A. Hampe (80) 15,0-1,1.
 * Kontorass. frk. Margit Hampe.
 5 [Kontorchef Ove Rønne] (79) 24,0-2,5.
 * Kollektrice frk. Johanne Rønne.
 * Frk. Petra Rønne.
 7 Maskinpasser Villy Evald Holm (77b) 33,0-1,5.
 * Adjunkt Poul Exsteen.
 2 Arbm. Svend Grønnegaard (27a) 17,0-2,2.
 2a Skatteopkræver Thorvald Brandt (26a) 14,0-1,1.
 2b Snedkersv. Henry Jørgensen (26b) 22,0-1,9.
 * Kontorass. Kaj Nielsen.
 4 Rentrice frk. Marie Holm (25) 20,0-3,3.
 * Rentrice fru Cathrine Hammer.
 * Rentrice frk. Anna M. Hansen.
 6 Fhv. avlsbr. Markus Dam (24) 12,0-2,6.
 8 [Fru Anna Larsen] (23) 10,0-1,1.
 * Slagteriarb. Leo Kure.
 12 Fru Laura Jørgensen (22b) 24,0-1,0.
 14 Fhv. avlsbr. Andreas Andersen (21a) 14,0-1,8.
 * Fhv. medhj. Charles Andersen.

Sigurdsgade.

C—4

- 1 Lagerarb. Ejner Olsen (1318) 14,5-1,3.
 3 Smører Emil Jensen (1315) 14,5-1,2.
 5 Murersv. Carl Aage Andersen (1314) 14,5-1,2.
 7 Maskinarb. Axel Thulin (1313) 14,5-1,2.
 9 Fhv. avlsbr. Otto Nielsen (1312) 14,5-1,2.
 1 Fru Olga Nielsen (1311) 14,5-1,2.
 3 Chauffør Karl Andersen (1307e) 14,5-1,6.
 5 Fru Hansine Olsson (1309) 14,5-1,2.
 * Eksp. frk. Ebba Olsson.
 7 Keramikker frk. Ellen Olsen (1308) 14,5-1,7.
 9 Stensliber Agil Olsen (1307g) 14,5-1,5.
 11 Arbm. Otto P. Koch (1307h) 14,5-1,5.
 * Stenhugger Carl J. Koch.
 3 Fru Magna Nielsen (1307i) 14,5-1,5.
 5 Keramikker Johannes Schou (1307k) 14,5-1,5.
 7 Fru Louise Kure (1307l) 14,5-1,5.
 9 Smedesv. Jens P. Dahl (1307m) 14,5-1,7.

- 2 Salgschauffør Alman Andersen (1319) 14,5-1,4.
 4 Fru Anna D. West (1323) 14,5-1,5.
 * Eksp. frk. Paula West.
 * Keramikker frk. Valborg West.
 6 Fhv. avlsbr. Karl Samuelsen (1324) 14,5-1,4.
 8 Lærerinde frk. Ebba Thorsen (1325) 14,5-1,4.
 * Fru Marie K. Thorsen.
 * Malersv. Viggo Thorsen.
 10 Gasværksarb. Karl Aksel Nielsen (1326) 14,5-1,3.
 * Tømrer Alex Nielsen.
 12 Arbm. Oscar V. Jensen (1307n) 14,5-2,1.
 14 Kontorass. frk. Helga Stender (1307 o) 14,5-1,3.
 16 Murersv. Viggo Nielsen (1307p) 14,5-1,6.
 418 Rentrice fru Agnes Arnoldus (1307q) 14,5-1,2.
 * Rentrice fru Anna M. Jensen.
 20 Stenarb. Ejnar J. Nielsen (1307r) 15,5-2,1.
 22 Vognm. Carl Holm (1307s) 14,5-1,2.
 24 Motorpasser Aksel Thomsen (1307t) 14,5-1,1.
 26 Fru Petra O. Svendsen (1307a) 14,5-1,6.

Silkegade.

B—4

- 1 [Fru Valborg Knudser's dødsbo] (1146) 9,0-1,4.
 * Skærslipper Peter E. Jensen.
 3 Fhv. fisker Hans Spelling (1147) 12,0-1,3.
 5 Frk. Olga M. Stenberg (1158) 8,5-0,6.
 * Pens. maskinm. Jens P. Stenberg.
 7 [Blikkenslager Otto Sørensen] (1149a) 30,0-6,5.
 * Pensionist fru Emilie Sørensen.
 * Arbm. Alfred Andersen.
 * Fhv. arbm. Karl E. Hansen.
 * Fru Petra K. Nielsen.
 * Former Helmer A. Hansen.
 * Fru Nathalie A. Sørensen.
 9 Fhv. havnevagt Karl Hansen (1032b) 17,0-2,7.
 * Chauffør John Jensen.
 11 Pens. overpostpakt. Thorvald Koch (1032d) 22,0-3,3.
 2 [Karl Th. Pedersen] (1145) 4,0-0,4.
 * Motorpasser Børge Jensen.
 4 [Arbm. Anker Jensen] (1144a) 8,5-0,5.
 * Chauffør Holger Mogensen.
 6 Fisker Peter Alfr. Pedersen (1143) 11,0-2,1.
 8 Duplikersb. Svend Aa. Larsen (1112c) 18,0-1,8.
 * Arbm. Gert Hansen.
 10 Grønthdl. Aage Vest (1053) 22,0-2,7.
 12 Gibser Ejner Pedersen (1052) 17,0-2,1.
 14 Form. Carl E. Munch (1051) 18,0-1,9.

Skaanesvej.

C—2—3

- 1 [Det bornh. Ejendomsselskab] (udb. 77bi) 20,0-2,1.
 * Brødførhdl. Aage Nielsen.
 * Slagtersv. Ole Lassen.
 3 Murersv. Kaj Henriksen (udb. 77bk) 20,0-2,3.
 * Arbm. Carl Lindstrøm.
 5 Overass. Svend Glarbo (udb. 77bi) 20,5-3,0.
 2 Matros Edvard Rasmussen (udb. 77cd) 19,5-2,0.
 4 [Det bornh. Ejendomsselskab] (udb. 77cc) 19,5-1,9.
 * Urmager Carl Nielsen.

Skanørvej.

D—4

- 1 [Det bornh. Ejendomsselskab] (udb. 149bp) 20,5-2,8.
 * Landsretssagf. Jørgen Bojesen-Kofoed.
 3 [Det bornh. Ejendomsselskab] (udb. 149bq) 20,5-2,8.
 * Skræddersv. Carl Nyeland Nielsen.
 * Pensionist fru Anna Frøkjær.
 5 [Det bornh. Ejendomsselskab] (udb. 149br) 20,5-2,8.
 * Kogerske fru Marie Ida Nielsen.
 * Postass. Arne Hylle.
 7 Kasserer Knud A. Spanner (udb. 149bs) 21,0-3,1.
 2 [Det bornh. Ejendomsselskab] (udb. 149bt) 21,0-3,1.
 * Handelsgartner Erik J. Nielsen.
 * Stenhugger Børge E. Olsen.
 4 Repr. Chr. Rehfeld Svendsen (udb. 149bu) 20,5-2,9.
 * Kommuneass. Kirsten R. Svendsen.
 6 [Det bornh. Ejendomsselskab] (udb. 149bv) 21,0-3,0.
 * Manufakturhdl. Carl Chr. Nielsen.
 8 [Det bornh. Ejendomsselskab] (udb. 149bx) 21,5-3,5.
 * Elektriker Erik V. Petersen.

Skarpegade.

C—5

- 1 Fyrbøder Gunnar Kofoed (287g) 9,0-0,9.
 3 Stenhugger Vilhelm Mogensen (287h) 9,0-0,7.
 5 [Frk. Petra Eskildsen] (287i) 9,0-0,7.
 * Chauffør Jens A. Kofoed.
 7 Arbm. Hjalmar Birch (287k) 9,0-1,1.
 9 Arbm. Valdemar Karlsen (269) 9,0-1,3.
 * Sadelmagersv. Svend Karlsen.
 11 [Rønne kommune] (270a) 10,0-1,0.
 * Fhv. arbm. August Hansen.
 13 Fru Mathilde Holmberg (271) 13,0-1,1.

- 15 Fhv. murerstv. Nilius Andersen (272) 12,0-1,5.
 *Arbm. Ejnar V. Jensen.
 17 Malerm. Philip Jensen (285e) 16,0-0,9.
 19 [Frk. Ida Lyster] (285f) 13,0-0,9.
 *Tømrerm. Villy Pedersen.
 21 Fru Elise B. Pedersen (273) 22,0-3,4.
 23 Typograf Axel E. Mogensen (274a) 22,0-4,3.
 *Kommis Sigurd Jacobsen.
 2 Rentier Gustav Andersen (262) 11,0-1,9.
 *Arbm. Gert E. Kofoed.
 *Arbm. Aksel Mortensen.
 *Frk. Jensine Jørgensen.
 4 [Møllejer Janus Kofoed] (263) 10,0-2,8.
 *Fhv. arbm. Richard Rasmussen.
 6 [Niels H. Nielsen] (264) 8,0-0,9.
 *Frk. Ellen P. Nielsen.
 8 Maskinarb. Poul G. Mogensen (265) 4,0-0,4.
 10 Arbm. Lorents Jørgensen (266) 10,0-0,9.
 *Slagteriarb. Knud Agregaard.
 12 [Rønne kommune] (267a) 5,0-1,0.
 *Arbm. Ove Pedersen.
 14 Skomager Villy Munch (268) 6,0-1,0.
 16 Pensionist fru Hedvig Larsen (1778) 12,0-0,8.
 18 Lagerarb. Hans P. Mogensen (1777) 12,0-0,9.
 20 Pladsarb. Johannes Jensen (1776) 14,0-0,8.
 22 [P. Pedersen's arv.] (1775) 11,0-0,9.
 Frk. Ernestine D. Pedersen.
 Overpostb. Charles Pedersen.
 24 Fhv. arbm. Johan Larsen (1774) 11,0-0,9.
 26 Pensionist fru Eva Mortensen (1744e) 15,0-1,5.

Skindergade.

- 3 Chauffør Jens Brandt Dam (824) 13,0-1,7.
 2 Træskomagerm. Hans P. Nielsen (823) 15,0-3,0.
 *Murerstv. Verner K. Nielsen.
 *Tjener Gunnar J. Møller.

Skolestræde.

- 1 [Pakhusarb. Karl Jensen] (953a) 40,0-9,2.
 *Fiskeribetj. Frode Agerbak Jensen.
 *Isolator Knud A. Jørgensen.
 1a *Murerarb. Verner Andersen.
 3 [Rønne statsskole] (se Storeg. 22).
 *Pedel Theodor Jørgensen.
 3a [Undervisningsministeriet] (975b) 15,0-0,8.
 *Adjunkt Carl Henning Andersen.
 2 [Undervisningsministeriet] (959a) 25,0-2,6.
 *Adjunkt Arne R. Jørgensen.

Slagtergade.

- 1 Skotøjshdl. Ib Jensen (334) 45,0-2,7.
 2 Telefonarb. Carl V. Jensen (333) 12,0-1,9.
 5 [Stationsforst. N. Aakjær] (332a) 17,0-3,9.
 5a *Fru Gerda M. Høgbom.
 *Fru Jensine O. Pedersen.
 5b *Fru Rosalie Jazienicki.
 *Frisørstv. Alfons Jazienicki.
 7 Konfekturhdl. frk. Esther Kure (325) 11,0-1,5.
 9 Eksp. frk. Ingeborg Magnussen (324b) 11,0-1,7.
 11 Rentier fru Thora Vang (322a) 37,0-5,9.
 *Fru Petra Lund.
 13 Fhv. forretningsf. Martha Broen og kunstvæverske frk. Louise Broen (321d) 22,0-1,8.
 15 Rentier Axel Henriksen (320) 16,0-2,4.
 *Rentier Alfred A. Jensen.
 17 Garveriarb. Georg Folkmann (301b) 11,0-1,1.
 *Fru Anna I. Olsen.
 19 Forretningsbest. Karl Nielsen (301d) 15,0-1,3.
 21 Træskomagerm. Jens Kofoed (301c) 16,0-2,2.
 *Husbest. frk. Agnes V. Jensen.

Slagterstræde.

- 1 [Sadelmagerm. Charles Nielsen] (se Sønderg. 13).
 *Fhv. arbm. Magnus Jensen.

Slappegade.

- 1 Fhv. arbm. Axel Christensen (236a) 10,0-1,0.
 *Havnearb. Knud Christensen.
 3 Fru Marie H. Grønbech (235b) 16,0-2,6.
 5 Blikkenslagerm. Orla Poulsen (237a) 19,0-2,5.
 2 Arbm. Simon Pedersen (239c) 17,0-1,8.
 4 [Bagerm. Helge Jensen] (se Bagerpl. 13).
 *Skreddersv. Thorvald Keller.
 6 [Julliane Svendsen's arv.] (241) 5,0-0,9.
 *Chauffør Thorman Pedersen.
 8 Portør Jørgen Bach Jensen (242) 10,0-0,9.
 10 [Eva Mortensen m. fl.] (243) 6,0-0,8.
 *Fru Dina J. Ipsen.
 12 Arbm. Jens Albert Jensen (244a) 8,0-1,2.

Sletten.

- 1 Materielforv. Evald Jensen (798) 24,0-6,2.
 *Tømrersv. Uno Ove Jensen.
 3 Portier Karl Andersen (799) 20,0-4,4.
 2 Elektriker Hans Chr. Hansen (791) 15,0-3,0.
 *Husbest. frk. Marie Andreassen.
 4 Fhv. lærer Regnar Sommer (792) 26,0-3,5.
 6 Fuldm. Ludv. Mahler Jørgensen (793) 30,0-2,6.
 8 Fhv. gdr Jens N. Holm (794a) 28,0-3,1.
 10 [Fabr. M. C. Lund] (795a) 45,0-3,7.
 *Bornholms Salaffabrik.
 *Salgschef Poul H. Lund.

Slippen.

- 1 Arbm. Helge M. Pedersen (114c) 13,0-1,3.
 3 Arbm. Hilmann Blom (120a) 10,0-1,0.
 5 Pens. overpostb. Niels Gøbjerg (119a) 17,0-0,9.
 7 [Mekaniker Carl Bidstrup] (se Bagerg. 3).
 *Arbm. Povl E. Hansen.
 2 Fru Amanda Mogensen (103d) 16,0-1,2.
 *Snedkerm. Hakon Elleby.
 4 Cementsløber Aage H. Kofoed (103c) 10,0-0,9.
 6 Arbm. Hans O. Kjæmpe (123a) 18,0-1,5.

Smallegade.

- 1 [Arbm. Poul Jensen] (se Laksek. 16).
 *Keramiker Svend Aa. Jensen.

Smallesund.

- 1 Fru Agnes Petersen (1285) 13,0-1,3.
 3 Støberiarb. Richard Andersen (1284) 10,5-1,1.
 5 Montør Albert Mikkelsen (1283) 11,0-1,5.
 7-11 [Handelsgartner fru Anna Pedersen] (se Byledsg. 36).
 7 *Maskinarb. Sten Andersen.
 9 *Montør Carl Jacobsen.
 11 Handelsgartner fru Anna Pedersen.
 23 [Manufakturhdl. Ove Nielsen] (udb. 105u) 20,0-1,3.
 *Syerske fru Gerda Gerhardt.
 25 Lagerarb. Johs. K. Pihl (udk. 105t) 20,0-1,3.
 27 Chauffør Tue S. Munch (udb. 105s) 20,0-1,3.
 29 Chauffør Alfred Jensen (udb. 105t) 20,0-1,3.
 31 Chauffør Carl Chr. Kofoed (udb. 105e) 20,0-1,4.
 *Telefontømrer Børge H. Jensen.
 33 Kontorass. Knud N. Blom (udb. 105f) 20,0-1,4.
 35 Assurandør Peter M. Pedersen (udb. 105g) 20,0-1,4.
 37 Best. Vilhelm F. Lind (udb. 105h) 20,0-1,4.
 39 Slagtersv. Kaj L. Knudsen (udb. 105i) 20,0-1,4.
 41 Chauffør Poul V. Pedersen (udb. 105k) 20,0-1,4.
 43 Kontorass. Erik Dieh (udb. 105 l) 20,0-1,4.
 45 Salgsleder Carl H. Fodby (udb. 105m) 20,0-1,4.
 47 Hovedagent Vilhelm F. Nielsen (udb. 105n) 20,0-1,4.
 49 Skredderm. Hans P. Kofoed (udb. 105 o) 20,0-1,4.
 51 Malersv. Knud E. Pedersen (udb. 105p) 20,0-1,4.
 53 Smedesv. Charles Borner (udb. 107y) 28,0-5,7.
 *Kontorass. Ove Munch.
 55 Tømrersv. Valter Staffensen (udb. 107z) 21,0-1,5.
 57-59 Stereotypør Karlo Haagensen (udb. 107s) 18,0-1,5.
 59 *Fru Louise Haagensen.
 61 [Pølsemagervs. Viggo Pedersen] (se Smallesund 63).
 *Murersv. Charly Jensen.
 63 Pølsemagervs. Viggo Pedersen (udb. 107f) 19,0-1,6.
 *Fru Karen E. Pedersen.
 67 Entreprenør Søren Ole Sørensen (udb. 107r) 26,0-2,6.
 71 [Skovarb. Hans Sandberg] (udb. 107i) 14,0-3,1.
 *Malersv. Henning Nielsen.
 73 Avlsbr. Johannes Olsen, Nyvang (udb. 109) 44,0-19,4.
 *Husbest. frk. Marie Olsen.
 *Arbm. Lars M. Olsen.
 2 Maskinm. Villy E. Dam (1302v) 16,5-1,5.
 4 Montør Johan Svendsen (1302ah) 16,5-1,4.
 6 Maskinm. Aage J. Thule (1302ai) 16,5-1,4.
 8 Murerm. Henrik Nielsen (1302ak) 18,5-1,4.
 14a Maskinarb. Hardy Jensen (1305p) 25,0-4,4.
 *Gasværksarb. Niels Peter Nielsen.
 14b *Arbm. Theodor Sonne-Hansen.
 16 Malerm. Timand Olsen (1305e) 17,0-3,0.
 *Bagersv. Kaj H. Blom.
 18 Overtrafikass. Eilert B. Hansen (udb. 104r) 26,0-2,6.
 20 Vogtm. Viktor Pedersen (udb. 104q) 26,0-2,5.
 22 Arbm. Svend Aa. Nielsen (udb. 149ag) 20,5-2,8.
 24 Form. Jens P. Jensen (udb. 149af) 20,0-2,3.
 26 Vogtm. Herman Andersen (udb. 149v) 17,0-2,0.
 28 [Det bornh. Ejendomsselskab] (udb. 149m) 20,5-2,7.
 *Arbm. Almer M. Jensen.
 30 [Det bornh. Ejendomsselskab] (udb. 149c) 17,0-2,4.
 *Lygteånder Niels Henning Mortensen.

Smedegade.

B—4

- 1 Arbm. Willy Pedersen (644) 12,0-1,0.
- 3 Arbm. Karl Andersen (645) 11,0-0,8.
- 5 Tronlefører Hans K. Mortensen (646) 14,0-1,0.
- * Arbm. Gunnar Mortensen.
- 7 Fru Ane Cecilie Holm (647a) 15,5-1,0.
- 9 Arbm. Jørgen Fohlmann (647b) 11,0-0,9.
- 11 Chauffør Svend Aa. Nielsen (647c) 11,0-1,1.
- 13 Fru Thora V. Pihl (648) 11,0-1,1.
- 15 Arbm. Richard Pedersen (649) 11,0-1,4.
- * Husbest. fru Ellen Christensen.
- 17 Kollektrice fru Jenny Folkmann (639ai) 19,0-2,2.
- * Snedkersv. John Folkmann.
- * Fhv. arbm. Bertel Hansen.
- 19 Syerske frk. Dagny Jørgensen og kontorass. frk. Guldborg Jørgensen (639ae) 18,0-1,7.
- 21 Fru Augusta Aagesen (639g) 13,0-1,2.
- 23 Tømrersv. Chr. Andersen (639aa) 13,0-1,2.
- 25 Fru Anna H. Pedersen (639ab) 12,0-1,4.
- 27 Frk. Annie M. Bech (639ac) 14,0-1,6.
- 4 [Fru Dorthea Kure] (653b) 19,0-1,2.
- * Mekaniker Harald J. Sköld.
- * Arbm. Theodor Kuhre.
- 6 Skolebetj. Otto Aakjær (652) 19,0-1,2.
- 8 Murersv. Edvard Andersen (651) 19,0-1,2.
- 10 Fhv. arbm. Karl E. Berlin (650) 19,0-1,2.
- * Slagtersv. Karl Berlin.
- * Arbm. Knud A. Berlin.
- * Lagerarb. Sander Berlin.
- 12 [Peter Olsen] (671) 19,0-1,2.
- * Slagterm. Poul Funch.
- 16 Gasværksarb. Sigurd Munck (639f) 17,5-1,8.
- 18 Rentier Andreas Clemensen (639g) 17,0-1,9.
- 20 Dameskrædderinde frk. Anna Bech (639i) 16,0-1,3.
- 22 Murersv. Julius Dick (639k) 14,0-1,3.
- 24 Malersv. Charles Mortensen (639l) 14,0-1,6.
- 26 Form. Niels P. Jensen (639p) 18,5-1,7.
- 28 Fru Albine M. Spanner (639q) 21,0-1,5.
- * Maskinm. Aage P. Spanner.
- 30 [Bornholms Museumsforening] (686d) 15,5-1,9.
- * Hovmester Frands Galberg Jensen.

Snellemark.

A—B—4

- 1 Købm. Aage J. Lund (1094) 35,0-3,2.
- 3 Kunsthdl. Rikardt Hansen (1095) 40,0-4,1.
- 5 Togfører Edvard Lindgreen (1097a) 27,0-3,3.
- 7 Slagterm. Otto Nielsen (1097b) 35,0-3,5.
- 9 Togfører Ejner Clausen (1098) 24,0-4,4.
- 11 K.F.U.M. (1099a) 50,0-6,9.
- * Sekretær Hans Børge Hansen.
- * Kontorass. Alvin Jensen.
- * Skomagerv. Kaj Frederiksen.
- * Optiker Thomas Christensen.
- 13 Fodspecc. frk. Asta Sonne (1100a) 26,0-3,3.
- 15 Keramiker Thor Ove Johansen (1101a) 33,0-4,4.
- * Overass. Knud V. Møller.
- * Keramiker Jens P. Hansen.
- 17 Trikotagehdl. frk. Ingeborg Lund (1101b) 42,0-4,8.
- * Rentier fru Kathrine Lund.
- 19 Boghdl. Karl H. Olsen (1061b) 140,0-13,0.
- * Rønne Konfektion.
- * Grand-Salonen, v. Petra Hjorth.
- * Mølgaard & Co. skrædderi.
- 21 Boghdl. Ernst G. Olsen (1027b) 90,0-8,0.
- * Rudolf Thomsens ur- og optikerforretning.
- 23 [Ejendomsakts. af 15. juni 1946, København] (1027a) 50,0-16,2.
- * Fhv. insp. Holger Nielsen.
- * Vognm. Orla Mogensen.
- * Fisker Aage Lyngberg.
- 25 [Forskringsakts. Normannia] (897) 18,0-4,7.
- 27 Blomsterhdl. Svend Larsen (898) 28,0-8,5.
- 29-31 Slagterm. Helge W. Hansen (899a) 70,0-13,7.
- * Murersv. Tage J. Jensen.
- * Damefrisørsalonen Carmen.
- 33 Rentrice fru Ellen Fom Hansen (901e) 21,0-6,3.
- 35 Rentrice fru Kamma Jespersen (901b) 22,0-6,2.
- 37 Bogtrykker Chr. Rasmussen (901a) 42,0-8,9.
- * Matros Jørgen H. Rasmussen.
- 39 Installatør Axel Sørensen (902) 35,0-8,1.
- * Installatør Poul Sørensen.
- 41-45 Bagerm. Karl J. Didriksen (903) 250,0-25,0.
- * Stof Magasinet.
- * Forskringsakts. National.
- * Fhv. jordemoder fru Ingeborg Olsen.
- * Aut. fodspecc Jørgen Elgaard.
- * Frugtdl. Aage Stange.
- 43 Overtjener Poul Larsen.
- 45 Kurvemagerm. Kaj Andersen (904) 80,0-7,8.
- 47 Fru Hedvig Jensen (905) 75,0-6,1.
- * Kontorass. frk. Bodil Nielsen.

- * Rønne-Nielsens herrekonfektionsforretning.
- * Arne Kuhres herrefrisørsalon.
- 49-51 [Bornholms Spare- og Laanekasse] (se St. Torv 16—20).
- 49 * Nye Danske af 1864.
- 51 * Overass. Arne S. Kofoed.
- * Bornholms amtstue.
- * Amtsligningsinspektoret.
- * William Dams boghandel.
- 2 Hotelejer Johs. Andreasen, Hotel vesternus (1077a) 85,0-16,1.
- * Portier Anton Bohn.
- * Fhv. keramikerv. Thory. Isaksen.
- * Fhv. foderm. Harry Nielsen.
- * Rentier Kristian Olsen.
- 4 Tømrersv. Svend Aa. Juul (1077b) 25,0-3,5.
- 6 Fhv. lods Andreas Pedersen (1077c) 23,0-3,6.
- 8 Fhv. pedel Niels M. Hansen (1076c) 23,0-3,9.
- 10 Distriktsbest. Fini Gelardi (1076d) 25,0-4,0.
- 12 Kapt. Knud Poggenborg (1076e) 27,0-4,7.
- 14 Grosserer Ludv. Johs. Hansen (1076f) 75,0-10,8.
- 16 Amtsinsp. Poul Westh (1076a) 100,0-10,3.
- * Forskringsakts. Haand 1 Haand.
- 18 [Fru Laura Glistrup] (1025d) 35,0-5,4.
- * Stads- og havneing. Robert Sørensen.
- 20 Frisorm. Vilhelm Andersen (1025e) 40,0-4,9.
- 22 Optiker fru Ane Nielsen (1025b) 42,0-4,7.
- * Kehlets Stella Nova.
- 24 Købm. Charles R. Aakjær, Snelle Mark (1025a) 175,0-25,1.
- * Disponent Poul H. Hansen.
- * Konfekturforsretningen Roxy.
- 26 [Dagbladet Bornholmeren] 35,0.
- * Fabrikken Søholms udsalg.
- 28 Apoteker Knud Th. Jørgensen (945a) 78,0-32,0.
- 36 [Bagerlejer Anna M. Hansen] (920a) 35,0.
- * Konditoriet Petrea.

Snorregade.

B—5

- 1 [Rønne kommune] (505) 3,5-0,6.
- * Fru Johanne Køfoed.
- 3 Fru Jenny M. Jensen (506) 5,0-0,8.
- 5 Arbm. Svend H. Olsen (507) 5,0-0,7.
- 7 Cyklemekaniker Jens P. Bengtson (508) 6,0-0,7.
- 9 Fru Betty K. Nielsen (509) 8,5-1,1.
- 11 Fhv. arbm. Christian Svendsen (510) 10,0-1,0.
- 13 [Rønne kommune] (511e) 8,5-1,6.
- * Havnearb. August C. Møller.
- * Arb. fru Eva Jensen.
- 2 Fhv. kusk Thorvald Pihl (503) 13,0-2,0.
- * Arbm. Svend Aa. Pihl.
- * Overmontør Hadon Nielsen.
- 6 Arbm. Laurits C. Hansen (496a) 13,5-1,8.
- * Arbm. Osvald O. Jensen.

Soldaterstræde.

B—C—5

- 1-3 [Stationsforst. N. Aakjær] (se Slagterg. 5).
- 1 * Arb. fru Ingeborg Flodin.
- 3 * Mælkeforhdl. Adolf Berg.
- * Fisker Ludvig Holm.
- 7 [Automobilforhdl. Ferd. Jørgensen] (1595) 14,0-1,0.
- * Mekaniker Ludvig H. Olsen.
- 9 Portør Frede M. Dahl (1594b) 15,0-1,0.
- 11 Smedesv. Andreas Boss (1591d) 14,0-1,3.
- 13 Slagtersv. Carl Fr. Olsen (1591e) 14,0-1,2.
- 2 Arbm. Harry V. Hansen (327) 12,0-1,2.
- 4 Arbm. Johs. Jørgensen (326) 10,0-1,2.
- 6 Murersv. Henry Jørgensen (328) 11,0-1,0.
- 8 Arbm. Hans Pedersen (329) 10,0-0,8.
- 10 Arbm. Andreas Olsen (330) 9,0-0,8.
- 12 Chauffør Herman Jensen (331) 10,0-1,6.
- 14 Tømrersv. Carl B. Pedersen (1593e) 15,0-1,1.
- 16 [Købm. Ib Espersen] (1593b) 15,0-1,5.
- * Fru Mathea C. Olsen.
- 18 Kommuneass. Aage Kjøller (1593g) 18,0-0,8.
- 20 [Frisorm. Helmer Andersen] (1593f) 19,0-0,8.
- * Amtsinsp. Niels Gyde Jensen.

Staalgade.

B—4

- 3 Viktualiehdl. Arne Funch (483a) 56,0-11,8.
- 5 Malerm. Peter Ipsen (483c) 35,0-9,9.
- * Jernbanearb. Asger Bendtsen.
- 7-9 Automobilforhdl. Gunnar Larsen (483b) 100,0-22,9.
- 11 [Fru Jenny Hansen] (481b) 15,5-3,6.
- * Arbm. Valter M. Olsen.
- 13 Farvehdl. Peter J. Køfoed (481a) 50,0-17,2.
- * Husbest. frk. Lydia Holmgren.
- 2 Købm. Jacob Lund (417a) 75,0-18,3.
- 4 Vognm. Fru Anna Bech (418a) 52,0-15,7.
- * Fisker Ivar Anker.

- *Chauffør Poul Christoffersen.
- 6 Kollektrice fru Jenny Klausen (419a) 17,0-4,5.
- *Fru Albine Lambrecht.
- 8 Smedem. Thorng Larsen (420) 45,0-10,2.
- 10 [Dir. Ejner Larsen] (421) 65,0-9,4.

Stengade.

C—5

- 1 Modelsnedker Johs. Due (291f) 19,0-1,9.
- 3 Snedkersv. Karl E. Nielsen (291g) 18,0-1,6.
- *Fru Marie E. Jørgensen.
- 5 Keramiker Christian Petersen (291h) 18,0-1,5.
- *Fru Dagmar Povlsen.
- *Arbm. Hans T. Henriksen.
- 7 Fhv. arbm. Andreas Holm (291i) 13,0-1,1.
- *Syerske fru Ebba Byder.
- 9 Fru Anna V. Hagstrom (291k) 13,0-1,3.
- *Kontorass. frk. Edith Hagstrom.
- 11 Fru Victoria Therkildsen (291l) 13,0-1,3.
- 13 Arbm. Julius M. Schov (291e) 24,0-2,9.
- *Malersv. Paul Koføed.
- *Gartner Christian Hansen.
- *Arb. fru Marie Andersen.
- 15 Fru Sanna M. Jensen (288 l) 14,0-1,2.
- 17 Fhv. faktor H. Chr. Hansen (288m) 14,0-1,2.
- 19 Arbm. Peter K. Thomsen (288k) 12,0-1,1.
- 21 Kontorass. Holger Sode West (288c) 9,0-1,1.
- 23 Fhv. skræddersv. Jøns A. Petersen (288e) 12,0-1,4.
- 25 Frk. Bertha K. Olsson (1708) 10,0-1,1.
- 27 Skomagervs. Kaj Mortensen (1709) 16,0-1,5.
- 29 Fru Louvise A. Lind (1710) 14,0-1,4.
- 31 Stenhugger Oscar Mortensen (1712c) 16,0-1,9.
- 33 Fru Petra Th. Jensen (1712b) 16,0-1,5.
- 35 [Christine Dam] (1712d) 15,0-1,4.
- *Fru Hulda Aakerlund.
- 37 Pakhusarb. Thorvald Andersen (1713a) 18,0-2,3.
- *Murerarb. Aksel Olsen.
- 39 Fhv. maskinpasser Jenus Lund (1688) 11,0-0-8.
- *Stenklover Charles P. Jensen.
- 41 Skibsfører Holger J. Poulsen (1687) 12,0-0-8.
- 43 Fru Petrea Louise Hansen (1686) 11,0-0-8.
- 45 Fhv. arbm. Carl Riis (1685) 11,0-0-8.
- 47 Maskinarb. Ejgil Rasmussen (1684) 13,5-2,9.
- 49 Chauffør Alfred Andersen (1683) 13,0-2,6.
- 51 Malerm. Niels Nielsen (1682a) 12,0-0-8.
- 53 Fagforeningsform. Aksel Olsen (1682b) 13,0-0-8.
- 2 Malerm. Jens P. Pedersen (258) 30,0-3,9.
- 4 Fru Mathea M. Grønnegaard (259) 10,0-1,0.
- 6 Smedesv. Janus Alfr. Pedersen (260) 14,0-2,5.
- 8 Frk. Marie Berthelsen (287a) 8,0-0-9.
- 10 Fhv. syerske frk. Hansine Berthelsen (287b) 7,0-0-7.
- *Pensionist Chr. Berthelsen.
- 12 Fhv. syerske frk. Petra Due (287c) 7,0-0-8.
- 14 Fhv. arbm. Johan Pedersen (287d) 8,0-0-9.
- 18 Fru Petra J. Pedersen (287e) 16,0-1,9.
- *Mekaniker Ivar Sonne Olsen.
- 20a Arbm. Povl B. Karlsen (286c) 10,0-1,3.
- 20b Revisor Johs. Koch Andersen (286a) 16,0-2,2.
- 22 Matros Carl Hansen (285d) 27,0-1,5.
- 24 [Stationsmester Johs. Kjeldsen] (285c) 15,0-1,3.
- *Havnearb. Henning Kjeldsen.
- 26 [Bernhard Dahls arv.] (285a) 10,0-1,5.
- *Arbm. Villiam Rasmussen.
- 28 Gasværksarb. Carl Jørgensen (284) 10,0-2,1.
- 30 [Bernhard Jensen] (283a) 10,0-1,5.
- *Maskinarb. Borge Rye Jørgensen.
- 32 Arbm. Johannes A. Hansen (1721b) 12,0-1,2.
- *Frk. Edith A. Hansen.
- 34 Chauffør Ejnar Henriksen (1720a) 13,0-1,3.
- 36 Blikkenslager Alman Holm (1719) 12,0-1,2.
- 38 [Arbm. Niels Andersen] (1718) 12,0-1,1.
- *Fru Eljona Andersen.
- *Pensionist fru Astrid Hansen.
- 40 Fhv. sygepl. frk. Petra Vesth (1717) 12,0-1,2.
- *Rentier Peter O. Vesth.
- 42 Møbelsnedker Aksel Koføed (1716) 12,0-1,2.
- 44 Fhv. malersv. Adolph Koføed (1738a) 15,0-1,1.
- *Keramiker frk. Gurli Koføed.
- 46 Fru Anna M. Pedersen (1738b) 13,0-1,2.
- 48 Stenhugger Jens Chr. Tranberg (1739c) 15,0-1,5.
- 50 Keramiker Holger-Olsen (1739d) 13,0-1,1.

Stettestræde.

B—C—4

- 1 [Frelsens Hærs Bygnings- og Forretningsakts.] (386a) 23,0-3,3.
- *Statsaut. vejer og måler Chr. Bidstrup.
- *Murerm. Karl Koføed.
- 3 [Frelsens Hærs Bygnings- og Forretningsakts.] (385) 14,5-2,3.
- *Slumsøster frk. Hanna Melin.
- *Fhv. arbm. Hans K. Larsen.
- 5 Fhv. stenhugger Marius Karlsen (384) 11,0-0-9.

- 7 Skrædderm. Emil Chr. Mogensen (383) 11,5-1,4.
- 9 Fhv. tømrer Hans P. Petersen (382) 18,0-3,4.
- *Skibstømrer Elmer Andersen.
- 13 Inkassator Aage Møller Riis (449) 16,0-2,3.
- 15 Keramiker Albert Pedersen (450a) 16,5-2,7.
- 17-19 [Disponent Poul Bidstrup] (452) 36,0-10,1.
- 17 *Chauffør Axel Svendsen.
- 19 Disponent Poul Bidstrup.
- 2 Skomagerm. Karl Tofttes værksted (381b) 4,5-0-6.
- 4 Chauffør Frede V. Kofoed (380) 5,0-0-4.
- 6 Fhv. snedker Andreas K. Jensen (379) 9,5-0-8.
- *Frk. Anna Marie Jensen.
- 8 Arbm. Alman Berggren (378) 6,5-0-7.
- *Fru Ellen M. Nielsen.
- 10 Rentier Carl M. Munch (377) 9,0-0-6.
- 12 Fru Olga Pedersen (375) 11,5-1,6.
- 14 [Bagersv. Magnus Hansen] (se Dampmølleg. 2).
- *Bagersv. Henning Hansen.
- *Bornholms elektriske sliberi, v. A. Rasmussen.
- 16 Blikkenslagerm. Karl E. Hansen (422) 27,0-3,7.
- 18 Sadelmagerm. Edmund Holm (447) 25,5-5,2.
- 20 [Den apostolske Kirke] (446) 30,0-3,5.
- *Murersv. Kaj Falbe Hansen.
- 22 Radioforhdl. Johannes Olsen (445a) 24,0-2,7.
- 24 Cyklemekaniker Karl Mogensen (442a) 22,5-3,3.
- 26a Fru Anna M. Dam (442b) 21,5-1,9.
- 26b Fhv. gdr. Ludvig Sørensen (442c) 21,5-1,9.
- *Husbest. frk. Louise Koføed.
- 28 Fhv. gdr. Alfred Jensen (441) 16,0-2,0.
- 30 Arbm. Hans Chr. Christiansen (439e) 18,0-1,9.

Storegade.

B—4—5

- 1a Rentrice fru Johanne M. Pihl (1006) 17,0-3,4.
- 1b Bogh. Alfred Bech (1007a) 22,0-5,0.
- 3 Motorvognsf. Lars P. Larsen (1008) 13,0-2,0.
- *Salgschauffør Yngvor Larsen.
- 5 [Farmer Carl Olsen] (1013) 11,0-2,3.
- *Fisker Otto Olsen.
- 9 Arbm. Anton Jensen (1019) 16,0-1,6.
- *Havnearb. Peter M. Blom.
- *Arbm. Villy D. West.
- *Murersv. Knud E. Holm.
- 11 Havnearb. Ejner K. Olsen (1020a) 15,0-2,1.
- 13 Hovmester Henrik Henriksen (1020b) 19,1-2,7.
- *Installatør Jørgen B. Henriksen.
- 15 [Fhv. depotbest. H. P. Hansen] (1021a) 84,0-39,0.
- 15a *Filetskerer frk. Ellen Kjærholt.
- *Toldvagtimester Otto B. Jensen.
- 15b *Restauratør Thorvald Hansen.
- 15c *Fisker Knud H. Johansen.
- 15d Fhv. depotbest. Hans P. Hansen.
- *Chauffør Ebbe Hansen.
- 17 Rentrice fru Johanne Thaaarslund (1021c) 45,0-7,6.
- *Maskinm. Hans Chr. Andersen.
- 19 [Undervisningsministeriet] (1022) 50,0-14,6.
- 21 Bagerm. Peter Didriksen (1023) 60,0-9,6.
- *Rentier Hans Andr. Petersen.
- *Skibsfører Josafat Bruce.
- *Maskinarb. Viggo Larsen.
- 23 Tandlæge Anders F. Kjeldsen (1024) 45,0-11,0.
- 25 [Køb. Charles Aakjær] (se Snellemark 24).
- *Maskinarb. Jørn P. Koføed.
- *Skibsfører Ejler M. Jensen.
- *Kunstvæverske frk. Sofie Anker.
- 29 Læge Svend A. Kofod (1028a) 42,0-9,2.
- 31 Rønne Klub (1028b) 45,0-13,4.
- *Best. frk. Elisabeth Ipsen.
- 33 A/S Bornholms Avis (1028d) 75,0-10,5.
- *Red. Gunner Bjerg Møller.
- 35 Fuldm. Erik Kampner (1030) 17,0-7,1.
- 37 [Fhv. bygningsinsp. H. Schou] (1031) 40,0-11,9.
- *Tandtekniker fru Anna-Lise Larsen.
- *Fru Andrea Schous tandteknik.
- *Disponent Henning Nielsen.
- 39 Rentrice fru Signe Romer (1032a) 30,0-8,7.
- *Det danske Hedeselskab, filialkontor.
- 41 Adjunkt Poul Holst-Jensen (1033a) 36,0-9,5.
- *Tandlæge fru Holst-Jensens klinik.
- 43 Tømrersv. Axel Zinglersen (1034) 14,0-2,9.
- 45 Grosserer Christian Richter (1035) 55,0-10,2.
- 47 Pensionatsejer frk. Anna Koføed (1036) 55,0-6,4.
- *Frk. Agnes H. Kjøller.
- 49 Bankkass Karl V. Sonne (1037a) 28,0-4,7.
- 51 Fabrikant Peter Hjorth (1038) 30,0-3,8.
- 53 Lagerarb. T. Johs. Koføed (1039) 17,0-3,3.
- *Bankass. Knud J. Koføed.
- 55 Stenhugger Niels C. Jørgensen (1040) 9,0-2,2.
- 57 Fhv. avlsbr. Hans C. Pihl (1041a) 26,0-5,1.
- 59 Fru Karoline A. Koføed (1041f) 15,0-3,7.
- 61 Snedkersv. Ludvig Thorsen (1169b) 15,0-2,3.
- *Fabriksarb. Charles A. Hansen.

- *Arbm. Edvin Thorsen.
63 Arbm. Anker E. Andersen (1169a) 15,0-2,7.
*Arbm. Ejler Carlsen.
*Fiskerimedhj. Jørgen Andersen.
65 [Fhv. bagerm. H. P. Sonne] (1170) 10,0-2,1.
*Fhv. arbm. Andreas P. Riis.
*Fru Marie N. Pihl.
*Sømand Louis R. Pihl.
67 Overretssagf. Jørgen Bojesen-Koefoed (1171a) 37,0-5,3.
69a [Keramiker Holger Holm] (1171b) 28,0-2,5.
*Sofyrbøder Børge Nielsen.
*Tilskærer Hans Olsen.
69b Chauffør Poul Borge Rasmussen (1171c) 24,0-1,5.
71 Arbm. Hans E. Schou (1180) 10,0-1,3.
*Frk. Marie D. Jørgensen.
73a Murersv. Sv. B. Nielsen (1181b) 9,0-0,9.
*Fyrbøder Gunnar Pedersen.
*Murersv. Knud Samson.
73b Bygm. H. Richard Vallentin (1181a) 21,0-3,8.
75 Gartner Knud Andreasen (1182b) 12,0-1,4.
77a Fhv. arbm. Niels Andersen (1182c) 8,0-0,6.
77b Fhv. avlsbr. Ferdinand Larsen (1182a) 14,0-2,2.
*Frk. Maren K. Larsen.
79 Landarb. Alfred K. Nielsen (771) 20,0-1,5.
81 Gartnermedhj. Axel Boss (770) 21,0-1,6.
*Insp. Aage A. Boss.
83 Arbm. Henry Andreasen (771a) 21,0-1,8.
85 Pens. gasværksbest. Johs. Stibolt (776) 23,0-1,8.
87 [Andelsmejeriet Godthaab] (778) 27,0-1,8.
*Best. frk. Lydia Dahl.
89 Chauffør Helge Jørgensen (743) 19,0-2,6.
91 Bogbinderm. Niels Andersen (742) 15,0-1,0.
93 [Fru M. Søndergaard] (se St. Torveg. 41—43).
*Manufakturhd. Aage Søndergaard.
*Tandtekniker H. Rustand-Larsen.
*Installør W. Lindbergs forretning.
2-4 Skredderm. Carl Sjøgren (1003b) 36,0-3,6.
4 *Filetskærer fru Anna Steenberg.
6 Pensionatsejer fru Ella Dideriksen (1004) 12,0-2,1.
8 Musiklærerinde frk. Jenny Holm (1005b) 23,0-3,0.
10 Typograf William Jensen (1005d) 19,0-2,5.
*Husbest. fru Hanny Petersen.
12 Fuldm. Bror Mogensen (1005e) 28,0-3,1.
14 Arbm. Gørg Kofoed (956) 12,0-1,9.
16 Blikkenslagerm. Knud B. Hansen (955) 25,0-3,6.
18 Grosserer Palle West (954) 37,0-3,8.
20 [Pakhusarb. Karl Jensen] (se Skolestr. 1).
20a *Havnearb. Ancher Pedersen.
20b *Malersv. Ch. Thorvald Ipsen.
*Stenhugger Carlo Pedersen.
22 Ronne Stasskole (949) 45,0-55,7.
24 Fhv. gdr. Oluf J. Schou (948) 40,0-10,9.
*Lektor Knud Møller.
26 [Emanuella Olsens arv.] (147a) 20,0-5,2.
28 Malerm. Aage Hansen (947b) 45,0-13,1.
30 Dagbladet Bornholmeren (946a) 24,0-34,4.
34 Brandinsp. Herluf Wegener (896) 35,0-6,6.
*Telefonarb. Knud G. Pedersen.
36 Amtsgården (895a) 125,0-29,8.
*Amtmand P. Chr. von Stemann.
*Amtskontoret.
38 Sagfører Emil Larsen (894b) 35,0-10,3.
*Husbest. frk. Helga Olsen.
40 [Ejendomshdl. Karl Hansen] (894c) 35,0-11,0.
*Købm. Svend Aa. Jensen.
42 Kommandantgården (880a) 110,0-41,2.
*Oberst Carl P. Thomsen.
44 [Avlsbr. Ejner Espersen] (869c) 18,0-2,0.
*Malersv. Søren Rosenbergt.
*Fhv. mejerimontør Aksel Petersen.
46 Fhv. avlsbr. Jens M. Nielsen (868) 10,0-2,5.
48 Bageriejer frk. Anna M. Hansen (867) 110,0-9,5.
*Prokurist frk. Emmy Petersen.
50 Købm. Sven Koefoed Larsen (838) 25,0-5,4.
*Smedesv. Orla Olsen.
52 Typograf Hjalmar Nielsen (837b) 11,5-1,7.
54 [Fru Elga A. Johansen] (837a) 13,0-1,7.
56 Pakhusarb. Oluf Mogensen (836) 30,0-4,7.
*Fru Caroline M. Jensen.
58 [Købm. Grenander] (se Borgerg. 2).
*Arbm. Einar Kjoller.
60 Syerske fru Elga Johansen (809c) 18,0-1,9.
*Keramiker frk. Inga Johansen.
62 Chauffør Carl Beier (809b) 22,0-2,6.
64 Pens. togf. Laurits Hansen (808) 22,0-2,4.
*Sygeplejeass. frk. Ella K. Hansen.
*Rentreie frk. Andrea Jensen.
66 Brænder Svend U. Pedersen (807) 11,0-2,5.
68 Fru Oline Knudsen (806) 10,0-2,5.
70 Renovator Hans Godtfred Hansen (805) 35,0-7,6.
72 Fru Ellen Rasmussen (804) 20,0-3,0.
*Malersv. Otto Bosin-Rasmussen.

- 74 Bankfuldm. Aage Stenby (803a) 22,0-3,4.
76 Fru Anna L. Abrahamsen (801b) 16,0-2,5.
*Keramiker Herman Hjorth.
78 Pensionist Emil Nielsen (801a) 16,0-2,9.
80 Arbm. Alfred P. Hansen (800) 15,0-2,7.
*Arbm. Helge R. Kjeldgaard.
82 Maskinm. Arno Rasmussen (795b) 35,0-3,5.
84 [Frisørm. Sv. Petersen] (796) 28,0-2,2.
*Urmager Rudolf Thomsen.
86 Frisørm. Henry G. Skov (797b) 25,0-3,0.
90 [Købm. Fuglsang] (se St. Torveg. 39).
*Fuldm. Henry Andersen.

St. Sørstræde.

B-4

- 1 Arbm. Hans Chr. Funch (1137) 13,0-1,8.
3 [Fiskehdl. Poul Jørgensen, salteri] (1138) 4,0-1,4.
5 Overpakk. Jørgen Busk (1139) 10,0-1,5.
*Form. Keld H. Andersen.
7-9 [Tømrersv. Rob. Kure] (1140a) 17,0-1,7.
7 *Fisker Karl Olsen.
9 *Arbm. Peter Henning Mortensen.
11 Fiskehdl. Arne Jensen (1142) 14,0-1,2.
2 Fisker Jens P. Schou (1114) 16,0-1,3.
*Skibstømrer Jens Fr. Schou.
4 Fisker Johannes Anker (1113) 13,0-0,9.
6 Havnearb. Andreas Busk (1112c) 12,0-1,0.
8 Havnearb. Konrad Haagenen (1112d) 12,0-1,0.

St. Torv.

B-4

- 1 Rønne Rådhus (531c) 80,0-48,4.
*Politistation.
*Motorkontor.
*Kriminalpoliti.
3 Andelsbanken (530a) 175,0-93,0.
5 [Fru V. Madsen, Th. Møller og Frk. I. Bidstrup] Søborg (529a) 135,0-45,4.
*H. Lindsøks Andersen viktualieforretning.
*Ruths Magasin.
*Emil Jeppensens efftv., v. Vagn Christoffersen.
*Niels Andersen bogbinderi.
*Bornholms Værktøjsmagasin, v. Vald. Larsen.
51 *Pensionist fru Elise Hansen.
*Tandtekniker Lilly Livoni.
*Viktualiehdl. Harald Lindsøks Andersen.
52 *Fhv. papirhdl. Emil Jeppesen.
*Repr. Hans M. Jørgensen.
53 *Dameskrædderinde frk. Edith Olsson.
*Sygeplejeass. frk. Klara Petersen.
7 [Apoteker K. Th. Jørgensen] (528) 200,0-40,2.
St. Torvs Apotek.
71 *Tandlæge Herløv Wibro Byfeldt.
72 *Dr. pharm. Paul Fischer Jørgensen.
*Pensionist fru Karen Lund.
9 Boghdl. Edmund Andersen (527a) 325,0-45,1.
11 [Rønne kommune] (525a) 250,0-102,0.
*Bornholms Amtsbibliotek.
*Vestre skole.
13 Fhv. boghdl. frk. Nelly Ipsen og fhv. boghdl. frk. Anine Petersen (521b) 68,0-32,0.
*Boghdl. Jens H. Fassel.
*Fhv. isenkræmmer Mathias Nielsen.
*Husbest. frk. Mette Frederiksen.
15 A/S Bornholms Låne- og Diskontobank (521d) 320,0-43,3.
151 *Læge Poul Hage.
152 *Statsaut. revisor E. Woldike Nielsen.
153 *Kontorechef Axel Wingård.
2 Manufakturhdl. Søren P. Sillehoved (552a) 400,0-114,0.
*Husbest. frk. Gunhilda Mortensen.
*Manufakturhdl. Svend Sillehoved.
*Statseks. ejendomsmedgj. J. Kofoed Stender.
*Frisørm. Iver Madsens salon.
4 [Anna og Axel Lyngbye-Petersen] (884b) 110,0-36,8.
A. Lyngbye-Petersens farvehandel.
*Frk. Ellen Thomsens tricotateforretning.
*Rentier fru Emma Koefoed.
*Adjunkt frk. Karen Voss.
6 Fhv. bygm. Johannes Hansen (885a) 350,0-76,3.
*Harald Andersens manufakturforretning.
*Turisten, v. frk. Petra Holm.
*Ronne Bio.
*Købm. Kaj Nielsens forretning.
*Biografdir. Gunnar Hansen.
*Insp. Paul Bjelke Hansen.
*Købm. fru Johanne M. Glistrup.
*Bygm. Børge Jepsen.
8 Guldsmed Alfred Haagenen (886) 110,0-27,7.
*Fotograf frk. Elly Larsen.
*Cigarhdl. Oskar Pedersens forretning.
10 H. P. Blem Bidstrups manufakturforretning (886) 110,0-27,7.

- 12 Handelsbanken i Rønne (916) 360,0-66,8.
 *Bankdir. Louis G. Mogensén.
 14 [Vognm. G. Hermansen] (se Antoniestr. 51).
 *Købm. Jens V. Nielsens Forretning.
 16-20 [Bornholms Spare- og Lånekasse] (919) 1000,0-102,5
 16 *Sparekassedir. Svend Aa. Munck.
 *Fru Vera Lund.
 18 Bornholms Spare- og Lånekasse.
 20 *Tandlæge Georg Knudsen.

St. Torvegade.

B—3—4

- 1 [Malerm. P. Koføed og overretssagf. J. Jensen] (se Roseng. 8—10).
 *Rønne Iskonditori.
 *Knud Sjøbergs boghandel.
 *Fotograf Kaare Rasmussen, atelier og forretning.
 *Mads Abildtrups manufakturforretning.
 *A. Nielsens ur- og optikerforretning.
 *Forsikringsakts. Nordeuropa.
 *Højegaards udstyrsforretning.
 *Købm. Henry Højegaard.
 3 Fru Sanne K. Holm (855e) 50,0-20,0.
 *A. Christensens cykleværksted.
 *Chic Strømpemagasin.
 *Fru Laus cigar- og vinforretning.
 *W. Fannikkés forretning.
 5 Fhv. farvehdl. Chr. Tholander (855b) 150,0-33,0.
 *Svend E. Linds farvehandel.
 *Paalægforretningen City.
 *Svend Flygenrings manufakturforretning.
 *Kunsthdl. fru Bodil Damstad.
 *Trykker Karl J. Christensen.
 *Chauffør Niels O. Hansen.
 *Fotograf fru Asta Kofod.
 *Eksp. frk. Dora Kofod.
 7 Købm. Harald Vesth (854b) 200,0-30,8.
 *Dansk Svensk Stål A/S.
 *Overtoldbetj. Hans V. Lind.
 *Købm. Christen E. Qvortrup.
 *Insp. Svend Aa Brandt.
 9 Slatterm. Charly Lassen (854a) 53,0-17,6.
 11 Tobakshdl. frk. Gerda Espersen (853) 22,0-6,6.
 13 [Fru Marie Glistrup] (851c) 80,0-14,2.
 *Fa. Viggo Glistrup.
 *Købm. Laurits Hansen.
 15 [Fru Emma Brandt, Svend og Knud Ahlstrand] (851a) 85,0-20,7.
 *Frisør. Jacob Larsen, privat og forretning.
 *Toldforv. B. Teglhøj Jensen.
 *Chauffør Hans Absalon Madsen.
 *Gartner Hans K. Sonne Holm.
 *E. Glistrups modehandel.
 17 [Cand. mag. Johan Ambrosen] (850) 35,0-14,1.
 *Sagf., cand. jur. Johan Brodén.
 19 Tobakshdl. Jens P. Kuhre (790a) 36,0-14,1.
 *Fru Anna Kuhres frisørsalon.
 *Frisør. Arne Kuhre.
 21 Modehdl. frk. Marie Grønvald (789a) 38,0-15,0.
 *Pariser Basaren.
 *Frk. Bertha Grønvald.
 23 Købm. Jacob Stagis Jensen (788) 32,0-4,2.
 *Singers udsalg.
 25 [Handelsgartner fru A. Pedersen] (787) 11,0-2,6.
 *Skomagerm. P. Storms værksted.
 27 Renseriejer Bjarne Hansen (786) 55,0-11,0.
 *Kemikohl.
 29 Fhv. købm. Andreas Brendes (785) 27,0-6,5.
 *Poul Brendes' cykleforretning.
 31 Radioforhdl. Henning Sonne (874) 25,0-8,0.
 *Fru Sigrid Sonne.
 33 Installatør Arnold Rasmussen (783) 40,0-6,1.
 35 Tobakshdl. Harding Hansen (782) 26,0-8,8.
 37 Urmager Axel Lindberg (781) 20,0-5,8.
 39 Købm. Markus Fuglsang (780) 58,0-15,6.
 *Kommiss. Henning Fuglsang.
 41-43 [Fru M. Søndergaard] (739a) 240,0-21,3.
 *Ove Nielsens manufakturforretning.
 *Cederblads blomsterforretning.
 43 Landsretssagf. Jens Nørgaard.
 *Gartnermedhj. Niels P. Christensen.
 *Fru Thora A. Clausen.
 45 Pens. skovfoged Aksel Sejer (738b) 27,0-8,5.
 47 [Fru Anna Johansen] (738a) 60,0-17,2.
 *Bornholms Amts Arbejdsanvisningskontor.
 *Cand. pharm. Svend Hastrup Jacobsen.
 49 [Motorforhdl. Henning Nielsen] (737b) 25,0-5,6.
 *Motor-Centret.
 *Mekaniker Johannes Boss.
 51 Slatterm. André Thorn (737a) 46,0-7,9.
 53 Landinsp. Hjalmar Koføed (736a) 37,0-9,0.
 *Pensionist frk. Johanne Lausen.
 55 [Rønne Handelsstandsforening] (735) 40,0-13,6.
 *Rønne Handelsskole.
 *Handelsskoleforst. N. M. Petersen.
 57 Sadelmagerm. Frits Mortensen (734) 27,0-4,8.
 *Husbest. frk. Else Mortensen.
 59 Brdr. Lyngbergs herreekviperingsforretning (733a) 47,0-7,2.
 61 Fhv. skotøjshdl. fru Cathrine Lund (732) 22,0-3,8.
 63 Rentrice fru Marie Bendtsen (731) 11,0-2,7.
 65 Frisør. Karl Sofus Jakobsen (730) 24,0-2,7.
 67 Frk. Hedvig Mortensen (729) 7,5-1,5.
 69 Pens. lærerinde frk. Agnes Asping (728) 12,0-2,4.
 71 Fru Emma Henriksen (727) 7,0-1,5.
 73 [Bliikkenslager. Knud Pedersen] (726) 17,0-3,0.
 *Murersv. Jørn I. Pedersen.
 *Fru E. Pedersens damefrisørsalon.
 75 Havnearb. Thor Busk (725) 7,0-2,0.
 77 Fru Elna A. Hansen (724b) 19,0-3,9.
 *Rentier Hans P. Olsen.
 79 Rentrice frk. Valborg Kure (724a) 28,0-7,5.
 81 [Rønne kommune] (723a) 40,0-7,1.
 *Gasværksbest. Carsten Skou.
 83 Tobakshdl. fru Dagny Bager (723c) 23,0-4,6.
 85 A/S A. W. Kirkebyes lager (723b) 30,0-7,4.
 *Forretningsbest. Engers Nielsen.
 87 Malersv. Carlo J. Pedersen (722) 27,0-2,9.
 E. Pedersens mælke- og brødsalg.
 89 Skvædderm. Thorvald Pedersen (721) 16,0-3,2.
 91 Fru Edeline Pihl (720) 16,0-3,2.
 93 Fhv. malersv. Julius Larsen (719) 18,0-3,1.
 *Lagerarb. Karl K. Jørgensen.
 95 Bankkass. Aage From Petersen (718) 16,0-2,6.
 97 Fru Eva Larsen (716b) 23,0-4,0.
 *Blikkenslagersv. John Christiansen.
 99a Boghdl. William Dam (716h) 38,0-6,8.
 99b Fhv. avlsbr. Julius Nielsen (716i) 22,0-4,7.
 101 Bogbinderlejer fru Dagmar Beck (715) 64,1-7,8.
 *Harry Mogensens brød- og mælkeudsalg.
 *M. Andersens parfumeforretning.
 *Bogbinderm. Jørgen V. Beck.
 *Kapt. Ejvind Bertelsen.
 *Typograf Arne Pedersen.
 *Detailhdl. Harry Mogensén.
 103 [A/S Bornholms Maskinfabrik] (714) 35,0-7,5.
 *Dir., civiling. Karl Blem Bidstrup.
 105 [A/S Bornholms Maskinfabrik] (713a) 18,0-6,0.
 *Fru Margrethe K. Hansen.
 *Frk. Andrea K. Schou.
 *Overmontør Andreas M. Thomsen.
 107 A/S Bornholms Maskinfabrik (1214) 125,0-34,3.
 109 Driftsbest. J. Fagerlunds legatboliger, Lynghøjen (1213) 70,0-35,8.
 *Pensionist fru Karen H. Nielsen.
 *Pensionist fru Frederikke Larsen.
 *Pensionist fru Lovise Mortensen.
 *Pensionist fru Edle Mejdahl.
 111 [Brygger Knud og Jørgen Gad] (se St. Torveg. 96).
 *Rentrice fru Thora Gad.
 *Brygmester Andreas Jensen.
 113-127 Fru Albine Olsen (udb. 8o) (ej vurd.)
 115 *Instrumentlærer Aksel Rasmussen.
 117 *Stensliher Konrad Olsen.
 119 *Arbm. Jørgen Larsen.
 121 *Fisker Herman Andersen.
 123 *Arbm. Aage Kristiansen.
 127 *Chauffør Svend Aa. Nielsen.
 129 [Marie Sorths arv.] (udb. 8s) 20,0-2,2.
 Kontorass. fru Anna Margr. Hansen.
 131 Maskinarb. Oscar Nielsen (udb. 8t) 20,0-1,9.
 133 Kommunelærerinde frk. Karen M. Knudsen (udb. 8 i) 17,0-2,4.
 135 Gdr. Anker Kure (udb. 8u) 22,0-2,8.
 2 [Købm. S. P. Sillehoved] (se St. Torv 2).
 *Cigarhdl. fru Mathilde Lau.
 *Detailhdl. frk. Petra Holm.
 *Kontorfuldm. frk. Anna Hansen.
 4 Frugthdl. Conrad Madsen (552d) 110,0-21,9.
 *Skvædderm. Ludvig Thamdrup.
 *Stephan Holms damefrisørsalon.
 *Schous udsalg.
 6 Rentrice fru Johanne M. Koføed (552b) 52,0-14,5.
 *Irmas udsalg.
 8 Boghdl. Svend Kolling (552c) 50,0-13,4.
 10 Radio- og cyklehdl. Knud Jørgensen (552g) 50,0-13,6.
 12 Købm. Hans C. Christensen (552h) 275,0-33,9.
 *Rønne Tandteknik.
 *Revisor H. Christoffersens kontor.
 *Bibliotekar frk. Marie Nygaard.
 *Bogh. Preben Lund-Hansen.
 *Elektriker Anders Holm.
 14 [Fa. Pedersen & Jørgensen] (553) (ej vurd.)

- 18 [Tandlæge H. C. Holm og grosserer Johs. Hansen] (555a) 127,0-45,0.
 *Nyrops udsalg.
 *Købm. Johs. Juul.
- 20 [Manufakturthdl. Aage Søndergaard] Londoner Herre-Magasinet (598) 100,0-28,3.
 *Fru Metha Søndergaard.
 *Fona Radio.
 *Restaurator Carl J. Larsen, Palce-Caféen.
- 20b Urmager Holger Andersen (se Ll. Magstr. 1).
- 22 Ostehdl. Axel Bøjholm (600) 55,0-21,0.
 *Buketten, v. W. Mareker.
 *Mekaniker Jens M. Dam.
 *Ostelageret.
- 24 Skrædderm. Thue Hansen (601) 55,0-19,9.
 *Malersv. Aage H. Pedersen.
 *Somand John D. Nielsen.
 *Chauffør Frede Larsen.
- 26 [Fru Dagmar Beck] (606) 105,0-12,5.
 *Wilh. Becks bogbinderi og protokolfabrik.
 *Fru Arnoldus' broderiforretning.
 *Bidstrups frøhandel.
 *Verner Nielsens herrefrisørsalon.
- 28 Læderhdl. Morten Pedersen (607) 54,0-5,6.
- 30 Skomagerm. Johannes Rasmussen (608) 36,0-3,8.
- 32 Snedkersv. Henning Johansen (609) 38,0-3,8.
 *Chokoladeforretningen Anette.
- 34 Hdl. fru Camilla Larsen (610) 36,0-3,7.
- 36 [Det Danske Livsforsikrings A/S Hafnia] Hafniahus (694a) 1200,0-67,4.
- 36a *Knuds Radio.
 *Købm. Sv. Thinggaards forretning.
 *Styrmand Henning Mikkelsen.
 *Tjener Niels Roar Riis.
 *Redaktør Holger Stenbæk.
 *Fru Ulla Stenbæk.
 *Amtsinspektør Hans Andersen.
 *Fhv. kasserer frk. Agnes Kofoed.
 *Fiskeeksportør J. P. A. Espersen.
 *Bankdir. Edvard Eriksen.
- 36b *Kiropraktor Viggo Olesen.
 *Eksp. Kaj Tougaard.
 *Disp. Olaf Sonne.
 *Amtsfuldm. frk. Karen Bæk.
 *Ing. Ove Fischer.
 *Skrivemaskinemekaniker Niels Walther.
 *Telefonform. Eigil Lange.
- 38 Kunsthdl. Sander Hansen (694b) 35,0-7,8.
- 40 Cyklehdl. Andreas Mikkelsen (695) 28,0-5,9.
- 42 Købm. Antow Pedersen (696) 32,0-8,3.
- 44 Fhv. købm. Andreas Pedersen (697) 22,0-3,4.
- 46 Kontorass. fru Petra Kjoller (698a) 20,0-5,3.
- 48 Rentier frk. Ida Olsen (699b) 19,0-4,7.
 *Fabrikarb. Helge Andersen.
- 50 Pens. gasværksarb. Oluf Olufsen (700a) 18,0-3,1.
- 52 Smedesv. Chr. S. Dam (700b) 14,0-4,1.
- 54 Manufakturthdl. Hans P. Blem Bidstrup (1191) 36,0-10,2.
- 56 Bornholms landøkonomiske Forening (1192) 43,0-7,8.
 *Plantevilkonsulent Aksel Juel-Nielsen.
- 58 K. F. U. K. (1193a) 36,0-6,4.
 *Sekretær frk. Aida Knudsen.
 *Kommis Henning Hansen.
- 60 Fru Anna K. Lyngberg (1193b) 25,0-5,2.
 *Købm. Paul Lyngberg.
 *Snedkersv. Bernt Lyngberg.
- 62 Kontorass. frk. Charlotte Byder (1194a) 24,0-5,3.
 *Økonomaass. fru Ingeborg Romer.
- 64 Dir. Sofus Pihl (1194b) 37,0-6,3.
- 66 Ægpkærskers fru Emma Sonne (1195b) 22,0-5,1.
- 68 Bødkerm. Ludvig Jensen (712) 22,0-6,7.
- 70 Kæretmagern. Hans M. Pedersen (711b) 19,0-5,1.
- 72 Kommuneass. Kai Aa. Lund (711a) 34,0-7,0.
- 72a [Viktualiehdl. Jens P. Jørgensen] (710a) 31,0-4,2.
 *Eksp. Arne Jørgensen.
- 74 Fhv. slagteriarb. Elias Petersen (710b) 13,5-1,9.
 *Arbm. Gunnar Nielsen.
- 76 Dir. Peder Nielsen, Sandbjerg (1216) 42,0-12,3.
- 78 Maskinarb. Peter M. Lund (1217) 12,5-3,5.
- 80 Maskindrejser Karl P. Andersen og syerske frk. Ellen Andersen (1218) 16,0-7,5.
 *Maskinarb. Karl Andersen.
 *Arbm. Holger V. Kofoed.
- 82 Rentier Karl S. Mortensen (1219) 16,5-6,0.
 *Stenhugger Ove Michelsen.
- 84a Fru Jensine M. Skov (1220b) 13,5-3,0.
 *Fabrikarb. Kai Aakermann.
- 84b Fhv. arbm. Edvard Jakobsen (1220a) 11,5-2,9.
- 86 Bankdir. Carl Jørgensen (1222) 37,0-11,8.
- 88 Lods Karl Gunnar Nielsen (1224) 33,0-5,8.
 *Fru Ellen K. Kofoed.

- 90 Rentier fru Agnes Henriksen, Skrænten (1226) 33,0-8,7.
 *Bogh. Bertel Jørgensen.
- 92 Fru Dagmar Bidstrup, Bakkehuset (1227c) 27,0-4,4.
 *Damefrisør frk. Elisabeth Larsen.
- 94 Frisørern. Iver Madsen, Aahuset (1227b) 23,0-3,1.
- 96 [Knud og Jørgen Gad] (1228a) 145,0-45,4.
 Bryggeriejer Knud E. Gad.
 *Danske Købmænds Handels A/S.
- 98 Garverm. Hans Chr. Lyster (udb. 20b) 34,0-7,0.
 *Frk. Ida M. Lyster.
 *Husbest. frk. Marie Bruer.
- 100 De bornholmske Jernbaner, Rønne N.
 *Stationsmester Emil Petersen.

Stormgade.

B—5

- 1 Fru Ruth Jensen (12e) 12,0-1,2.
 3 Fhv. fisker Niels P. Jørgensen (12n) 15,0-1,7.
 5 Fhv. murerern. Hans Chr. Petersen (12 o) 12,0-1,3.
 7 Fru Anna M. Nielsen (12ab) 11,0-1,5.
 *Chauffør Vilhelm Nielsen.
- 9 Fru Caroline C. Jensen (12ag) 13,5-1,6.
 *Murersv. Aage Jensen.
 *Fiskehdl. Hans P. Jensen.
- 11 Skibsfører Aksel N. Jensen (12af) 13,0-1,6.
- 13 Tomrer Preben H. Nielsen (12ae) 14,0-1,5.
- 15 Fhv. havnearb. Edvard Olsen (12a) 11,0-1,9.
- 17 Bygm. Johs. Gylling (12aa) 25,0-2,7.
- 19 Arbm. Carl E. Madsen (12al) 11,0-1,2.
- 21 Rengøringsass. fru Albine Olsen (12ak) 12,0-1,5.
- 23 Disp. Poul Espersen (250b) 30,0-4,0.
 2 [Kapt. E. Olsen] (12f) 11,0-1,7.
 *Montør Karl C. Møller.
- 4 Motorvognsfører Erik Funch (12u) 11,0-1,6.
- 6 Fru Andrea Petersen (12v) 11,0-1,7.
- 8 Frk. Anna M. Nielsen (12x) 11,0-1,6.
- 10 Malersv. Eiler Jørgensen (12y) 11,0-1,6.
- 12 Fru Emilie Sommer (12z) 13,0-1,6.
- 14 [Charles Kofoeds arv.] (12r) 13,0-1,5.
 Rengøringsass. frk. Anna Kofoed.
 *Maskinpasser Villy Hansen.
- 16 Gartner Poul K. Pedersen (12ad) 12,0-1,5.
- 18 Fiskehdl. Nikolai Jensen (12ab) 16,0-2,0.
- 20 Købm. Hans Elov Petersen (12ac) 24,0-2,9.

Strandvejen.

C—6

- 1 Rentier Alfred Dam (udb. 303a) 32,0-9,4.
 *Bogh. frk. Inge Dam.
- 3 Isenkraemmer Georg Larsen (udb. 303f) 24,0-2,5.
- 5 Forv. Kaj Andersen (udb. 303d) 21,0-2,5.
- 7 Typograf Julius Jensen (udb. 303e) 21,0-3,7.
- 9 Pensionist Laurits Henriksen (udb. 303g) 30,0-3,1.
- 11 Restauratør Niels P. Lund (udb. 303h) 23,0-2,2.
- 13 Pens. stationsforst. Anders Langberg (udb. 305c) 33,0-3,6.
- 15 Snedkersv. Herman Lund, Skovfryd (udb. 305e) 22,0-3,1.
 *Arbm. Hans J. Nielsen.
- 19 Fhv. skibstømmer Karl Kofoed, Nybo (udb. 305f) 25,0-6,3.
 *Dekorator Karl V. Kofoed.
- 21a Rentier Johannes Pedersen (udb. 305h) 25,0-3,1.
 *Kranfører Osvald Aagesen.
- 21b Snedkersv. Carl V. Pauch (udb. 305k) 28,0-3,1.
- 23 [Automobilforhdl. Ferd. Jørgensen] (udb. 306s) 20,0-1,4.
 *Best. Johannes Marcher.
- 25 Sparekasseass. Poul Hjorth Ipsen (udb. 306r) 20,0-1,4.
- 27 Autovognm. Adolf Andersen (udb. 306q) 26,0-2,6.
 *Murerarbm. Verner B. Jensen.
- 29 Tomrerarbm. Carl Valentin-Andersen (udb. 306n) 17,5-3,0.
 *Barnepl. frk. Ely Valentin-Andersen.
- 31 Matros Julius Hansen (306m) 22,0-2,7.
- 33 Fhv. avlsbr. Andreas Chr. Andersen, Havblik (udb. 306 l) 19,0-3,3.
- 35 Pensionist fru Rosa Johansen, Strandly (udb. 306k) 16,0-1,0.
 *Kontorass. frk. Eva Johansen.
 *Rangerform. Otto J. Schmidt, Emmely (udb. 306p) 16,0-0,9.
- 39 Arbm. Niels Aksel Andersen (udb. 306i) 17,0-2,6.
- 41 Fiskehdl. Carl Svendsen (udb. 307 o) 21,0-1,4.
- 43 Fhv. gdr. Jacob. Nørregaard (udb. 307k) 21,0-2,4.
- 45 Fru Helvig Blem, Lynghytten (udb. 307m) 32,0-2,7.
 *Fhv. kusk Hjalmar Henriksen.
- 47 Postb. Ove Dahl Kofoed, Skovhytten (udb. 307v) 11,0-1,9.
- 49 Murerarbm. Heinrich Ager, Sommerly (udb. 307h) 8,0-1,6.
- 51 Bryggeriarb. Arne Dahl Kofoed (udb. 307q) 7,0-2,1.
- 53 Keramikker Jens Kjøbech (udb. 307r) 26,6-2,6.

- *Keramiker Henrik Kjøbech.
- 55 Best. Niels P. Rasmussen (udb. 307s) 21,0-2,0.
- 57a Pensionist fru Bodil Jensen (udb. 307t) 21,0-1,9.
- 57b Værkfører Adrian Jørgensen, Adrian (udb. 307æ) 28,0-3,5.
- *Adjunkt frk. Vibeke Larsen.
- 57 Gdr. Johan Stenberg, Solvang (udb. 284b) 17,3-124,0-73,0.
- 61 Fhv. badem. Karl Hansen, Fredebo (udb. 312) 24,0-6,5
- 63 Arbm. Karl Drejer, Lillevang (udb. 313a) 20,0-2,4.
- *Arbm. Hans O. Christiansen.
- 65 Arbm. Anker Kofoed, Søly (udb. 314b) 19,0-1,8.
- *Fru Nikoline K. Bendtsen.
- 67 Fhv. avlsbr. Karl Pauck (314a) 24,0-6,4.
- *Arbm. Arne Bredo Hansen.
- *Keramiker Jens Th. Hansen.
- 67a Arbm. Valdemar Jensen (udb. 315e) ej. vurd.
- 69 Snedkersv. Paul M. Jacobsen, Knasten (udb. 315b) 25,0-1,7.
- 71 Fru Petra J. Jensen, Solvænge (udb. 316b) 16,0-1,4.
- *Fhv. arbm. Hans S. Munk.
- 73 Avlsbr. Svend Pedersen, Landlyst (udb. 316a) 2,9-32,0-11,2.
- *Stenfisker Niels G. Rømer.
- 73a Vognm. Laurits Nielsen (udb. 316h) 17,0-1,2.
- 73b Rentier James Jensen (udb. 316g) 19,0-1,1.
- *Frk. Katrine M. Jensen.
- 73c Fhv. avlsbr. Anders Lassen (udb. 316f) 18,0-2,2.
- 73d Snedkersv. Hans P. Larsen (udb. 316e) 23,0-2,7.
- 75 Motorpasser Svend Thorsen, Sydlyst (udb. 317b) 19,0-1,8.
- 77 Maskinn. Orla Juul Andersen, Birket (udb. 317d) 18,0-1,1.
- 79 Fru Anine Pauck, Cacfa (udb. 317c) 16,0-1,9.
- *Stensliber Aksel Pauck.
- 81 [Fru Johanne M. Kofoed] Orient (udb. 317e) 24,0-1,5.
- *Kontorass. Finn Henriksen.
- *Bedstemand Kjeld Olsen.
- 83 Fru Anna E. Pihl (udb. 317g) 3,0-2,0.
- *Arbm. Otto Rømer.
- 87 Gartner Johannes Pedersen (udb. 317 o) 8,0-2,3.

Stumpegade.

B—4—5

- 1 [Aa. Hansen og C. Hendriksen] (392) 80,0-13,7.
- *Gartner Hans Lind Petersen.
- *Munch & Jensen, installatørforetning.
- *Urmager H. P. Westh's forretning.
- 2 [Hansine Anker og Birg. Kristoffersen] (411) 15,0-2,7.
- Fru Hansine Anker.
- *Sverske frk. Else Kristoffersen.
- 4 Rentier fru Karen Petersen (412) 13,5-1,9.

Svanekevej.

C—D—4

- 1a Tommerhdl. Holger Bidstrup (1478) 140,0-35,2.
- 1b Viceskoleinspektør Peder Jensen (1480) 26,0-5,2.
- 3 Maalerreparatør Kaj Kristensen, Ro (1479m) 27,0-4,3.
- 5 Pens. lærerinde frk. Petrea Holm, Gryet (1479c) 28,0-3,7.
- *Husbest fru Dagmar Olsen.
- 7 Rentier fru Karen Margr. Bidstrup, Gimle (1479h) 34,0-5,4.
- 9 [Børnholms Valgmenighed] Helmi (1479g) 25,0-4,0.
- *Præst Kristian Mikkelsen.
- 11 Kass. Johannes Møller, Hytten (1479f) 23,0-4,0.
- 13 Repr. Paul Andersen (1479d) 19,5-2,2.
- *Tømrersv. Carl Hansen.
- 15 Rentier fru Johanne Henriksen (1479e) 22,5-2,5.
- *Arbm. Carlo Ejner Nielsen.
- 17 Pens. lærerinde frk. Margr. Nielsen (1481a) 23,0-3,1.
- 19 [Fabr. Poul Nielsen] (1481b) 25,0-12,9.
- *Arbm. Knud A. Rasmussen.
- *Fhv. arbm. Niels Schou.
- 21 Fhv. gdr. Karl Kofoed (1482d) 27,0-3,8.
- 23 Fabr. Poul Nielsen (1482e) 35,0-10,3.
- 25 Kommune lærerinde frk. Marie Pihl (1482a) 28,0-3,7.
- *Kommune lærer Jens Olesen.
- 27 Fhv. bagerm. Vilhelm Hansen (1482f) 27,0-3,5.
- 29 Overtrafikass. Hans P. Andersen (udb. 174d) 28,0-4,2.
- 31 Rentier fru Karen Boesen (udb. 175 l) 21,0-1,7.
- *Rentier Hjalmar Schou.
- 33 Pensionist fru Gudrun Knudsen (udb. 175f) 25,0-4,1.
- 35 Pens. inspektør Jens G. Jensen, Hama (udb. 175e) 32,0-3,2.
- 37 Fru Johanne Marie Pedersen (udb. 175d) 20,0-2,7.
- 39 Telefonform. Frits Ejner Jørgensen (udb. 175c) 20,0-2,7.
- 41 Mælkeforhdl. Carl Pihl (udb. 176b) 18,0-2,7.
- 43 Fhv. former Johan Andersson (udb. 176c) 17,0-3,3.
- *Gartner Harry V. Pagels.
- 45 Fhv. overpolitibetj. Frithjof Borg (udb. 176e) 19,0-2,3.
- 47 Støberiarb. Karl P. Hansen (udb. 176f) 17,0-2,1.

- *Fru Laura A. Svendsen.
- 47a Tømrersv. Mathias Lund (udb. 176i) 6,5-2,2.
- 47b Arbm. Hans Peter Hansen (udb. 176k) 25,0-3,3.
- 49 Gartner Jakob S. Vibe (udb. 176a) 26,0-8,4.
- *Husbest. frk. Dagmar Jørgensen.
- 51 Fabr. Jens Nielsen (udb. 177a) 31,0-10,8.
- *Terrazzoarb. Ewald Andersen.
- 51a Handelsm. Martin Lovgren (udb. 177t) 6,0-2,2.
- 61 Fru Agnes E. Bidstrup (udb. 177h) 20,0-1,6.
- 63 Fru Petra F. Sonne (udb. 177g) 19,0-1,4.
- *Eksp. frk. Margit Sonne.
- *Fhv. tømrersv. Hans P. Larsen.
- 65 Fhv. avlsbr. Jens Kr. Jørgensen (udb. 177f) 20,0-1,8.
- *Husbest. frk. Ingeborg Hansen.
- 67 Repr. Karl H. Jespersen, Varna (udb. 177e) 20,0-1,5.
- 69 Arbm. Hans Andreas Nielsen, Skjold (udb. 177d) 19,0-2,8.
- *Stenhugger Karl Aa. Nielsen.
- 71 Kontorass. Arne Boesen, Aim (udb. 177c) 20,0-2,1.
- 73 Fru Rosa Bye Jørgensen (udb. 178b) 19,0-1,8.
- 2 [Rønne kommune] (se Pingels Alle 4).
- *Stadsskoleinspektør Hans Bentin.
- 4 Sadelmagersv. Poul Bech (1516) 13,0-1,4.
- 6 [Fru Gerda Jensen] (1517) 13,0-1,4.
- *Fisker Vilmer Johansen.
- *Arbm. Hans P. Nielsen.
- 8 Keramikerv. fru Esther Holmgren (1518) 13,0-1,4.
- 10 N. I. O. G. T.s Loge (1524f) 30,0-3,4.
- 10a Telefonmontør Erik Jørgensen (1521e) 30,0-2,9.
- 12 Lagereksp. Viggo Hansen (1524d) 26,0-2,8.
- 14 Fru Bodil A. Ipsen (1524g) 25,0-2,8.
- *Bagersv. Hartvig Poulsen.
- 16 Sparekassefuldm. Ove Lundsgaard (1524c) 33,0-3,9.
- 18 Chauffør Jens Kr. Drejer (udb. 5q) 22,0-1,7.
- 20 Snedkersv. Knud Due (udb. 5p) 20,0-1,6.
- 22 Maskinarb. Holger Pedersen (udb. 5ai) 22,0-4,0.
- 26 Kontorass. Ejner Olsen (udb. 5an) 20,5-2,2.
- 28 Fhv. lærerinde Sofie Thamdrup (udb. 5ao) 16,0-1,1.
- 30 Stenhugger Johannes Glud (udb. 5ap) 16,5-0,9.
- 32 Tømrersv. A. André Holm (udb. 5aq) 16,5-0,9.
- 34 Jernbanearb. Charles Sonne (udb. 5ar) 16,5-1,0.
- 36 Telefonarb. Ove Hansen (udb. 5as) 16,5-1,0.
- 38 Urmager Hans P. Westh (udb. 5at) 16,5-1,0.
- 40 Kontorass. fru Ellen Sørensen (udb. 5am) 18,0-1,5.
- 42 Overlærer Hans H. Madsen (udb. 5al) 18,0-1,5.
- 44 Murerm. Geert Borno Pedersen (udb. 192i) 24,0-3,8.
- 46 Arbm. Anders A. Larsen (udb. 192h) 16,0-1,7.
- 48 Fabrikksarb. Henry F. Hansen (udb. 192g) 16,0-1,7.
- 50 Former Tage G. Nielsen (udb. 192f) 16,0-1,7.
- 52 Togfører Henry Christensen (udb. 192e) 16,0-1,7.
- 54 Smedesv. Arne Juul Hansen (udb. 192d) 16,0-1,7.
- 56 Bankfuldm. Hans P. Tranberg (udb. 192c) 22,0-5,2.
- 58 Fru Johanne L. Hansen (udb. 185a) 26,0-8,7.
- *Frk. Agnes H. Hansen.

Sveasvej.

C—3

- 5 Gartnernes Salgscentral (udb. 35d) 80,0-17,3.
- 7 Forretningsfører Erik Laursen (udb. 35f) 28,0-2,9.
- *Malersv. Bent H. Svendsen.
- 9 Overpolitibetj. Svend Schmidt (udb. 77ap) 20,0-2,4.
- 11 Snedkersv. Gordon Marcher (udb. 77ao) 19,5-1,9.
- 13 Frisorm. Rehfeldt Pedersen (udb. 77an) 20,0-2,2.
- 15 Elektriker Bent T. Jensen (udb. 77am) 20,0-2,2.
- *Lagerarb. Aksel K. Hansen.
- 17 Styrmænd Gunnar Gregersen (udb. 77al) 19,5-1,8.
- 19 Politibetj. Rudolf Schmidt (udb. 77ak) 19,5-1,8.
- 21 [Det bornh. Ejendomsselskab] (udb. 77af) 20,0-2,3.
- *Arbm. Magnus Hagstrom.
- *Særvitricer fru Lilly Hansen.
- 23 [Det bornh. Ejendomsselskab] (udb. 77ah) 19,5-1,9.
- *Traktorfører Gunnar Mattsson.
- *Fru Inger S. Levin.
- 25 [Det bornh. Ejendomsselskab] (udb. 77ag) 19,5-1,8.
- *Kontorbest. Poul Lindegaard.
- 27 [Det bornh. Ejendomsselskab] (udb. 77af) 19,5-1,8.
- *Arbm. Ejner M. Andersen.
- 29 [Det bornh. Ejendomsselskab] (udb. 77ae) 19,5-1,8.
- *Tarnsvend Frederik Bingby.
- 31 Togbetj. Svend Dellgren (udb. 77ad) 19,5-2,0.
- *Kontorass. frk. Anna-Lise Andersen.
- 10 Murersv. Ingvar Graven (udb. 77ac) 20,0-2,7.
- 12 [Det bornh. Ejendomsselskab] (udb. 77ab) 19,5-1,9.
- *Landsretssagf. Bent Christophersen.
- 14 [Det bornh. Ejendomsselskab] (udb. 77aa) 19,5-1,8.
- *Murerarb. Ole Jørgensen.
- 16 Centralmæk. Alfr. Johs. Andersen (udb. 77ø) 19,5-1,9.
- 18 Tekn.ass. Knud Finne (udb. 77e) 19,5-1,8.
- 20 Styrm. Knud Jacobsen (udb. 77z) 19,5-1,9.
- *Fru Dagmar A. Andersen.
- 22 [Det bornh. Ejendomsselskab] (udb. 77y) 19,5-1,8.
- *Arbm. Georg Nielsen.

- * Malersv. Viggo Marker.
- 24 [Det bornh. Ejendomsselskab] (udb. 77x) 19,5-1,8.
- * Gasværksarb. Hans J. Ipsen.
- * Tømrersv. Ejner Jensen.
- 26 Forretningsf. Carlo Mortensen (udb. 77v) 19,5-1,8.
- 28 [Det bornh. Ejendomsselskab] (udb. 77u) 19,5-1,8.
- * Fru Agnes H. Christensen.
- * Arbm. Villy H. Andersen.
- * Sømmand Karl Karlsson.
- 30 Organist Carl Jungild (udb. 77t) 19,5-2,0.
- 32 Fhv. forstanderinde frk. Johanne Josefsen (udb. 77s) 19,5-2,0.
- * Cand. theol. Johs. Stubberup Christensen.
- 34 [Det bornh. Ejendomsselskab] (udb. 77r) 20,0-2,4.
- * Arbm. Valdemar Rømer.
- * Murersv. Oluf Scheibelein.
- 36 Maskinarb. Knud V. Sonne (udb. 77q) 20,0-2,4.
- 38 Overlærer Niels H. Ilsoe (udb. 77p) 20,0-2,4.
- 40 [Frisorm. Johs. Hansen] (udb. 77 o) 20,0-2,2.
- * Fru Edith K. Hansen.
- 42 [Ass. Erik Mattsson] (udb. 77h) 16,5-2,2.
- * Fru Vibeke Smith.

Sygehusvej.

- 1 [Fru Ingeborg Olsen] (udb. 269s) 22,0-2,1.
- * Toldass. Carl H. Westh.
- 11 [Automobilforhdl. Ferd. Jørgensen] (udb. 279 l) 52,0-4,6.
- * Overlæge Søren Iversen.
- 2 Købm. frk. Esther Hansen (udb. 276b) 35,0-4,5.
- * Kontorass. frk. Agnes Petersen.
- 4 [Fru K. Christoffersen] (udb. 278a) 35,0-4,7.
- * Keramiker Holger Dam.
- * Fru Sofie A. Andersen.
- * Arbm. Kaj E. Jensen
- 6 Skotøjshdl. Poul Sørensen (278g) 19,0-0,7.
- 8 Urmager Anders Nielsen (udb. 278e) 18,5-0,9.
- 10 Chauffør Carl Larsen (udb. 278f) 19,0-1,7.
- * Fru Anna A. Larsen.
- 14 Overlæge H. Chr. Olsen (udb. 277a) 52,0-4,1.
- * Fru Juliane M. Olsen.

C—6

Søborgstræde.

- 1 [Fhv. gdr. O. Schou] (se Storeg. 24).
- * Fhv. arbm. Alfred Rømer.
- * Arbm. Johannes Rømer.
- 3 Fru Marie Pedersen (928) 18,0-3,4.
- * Vognm. Helmuth Pedersen.
- * Husbest. frk. Sara Sode.
- * Arbm. Edmund Jacobsen.
- * Fru Dagmar A. Olsen.
- 5 Frk. Manna C. Bidstrup (927) 16,0-4,6.
- * Husbest. frk. Marie Lundgren.
- * Fisker William Vest.
- 7 Adjunkt Peter Eliassen (926) 22,0-3,0.
- 9 Sagfører Henning Müller (925) 26,0-3,8.
- 11 Rønne præstegaard (924a) 70,0-38,5.
- * Provst Viggo Nielsen.
- * Fru Anna E. Nielsen.
- 2a Maskinm. Ernst Mortensen (977a) 20,0-2,8.
- * Cyklesmed Niels E. Nielsen.
- 2b Pianostemmer Marcus Hansen (977b) 20,0-2,8.
- 4 Fhv. lærerinde frk. Sandrine Kofoed (976b) 18,0-2,5.
- 6 Pianostemmer Axel Westh Hansen (976c) 20,0-2,6.

B—4

Søndergade.

- 1 [Post- og telegrafvæsenet] (410c) 15,0-4,1.
- 3 Malerm. Viktor Pihl (409a) 41,0-9,8.
- * Radioforhdl. Helge K. Andersen, Odcon.
- * P. Clausen's skomagerværksted.
- * Skomagervs. Henning Bruun.
- * Montør Kjeld Jørgensen.
- 7 [Niels A. Møller] (310) 67,0-19,6.
- * Forv. Paul Gregersen.
- * Boligmonteringen, v. Emil Nielsen.
- 9 Bagerm. Marinus Mortensen (se Bondeg. 2).
- 11 Snedkerm. Knud Engell (304b) 37,0-6,6.
- * Kommuneass. Birgit Ipsen.
- 13 Sadelmagerm. Charles Nielsen (304a) 42,0-7,8.
- 15 Frk. Anna H. Knudsen (303) 20,0-3,8.
- * H. C. Kofoeds urmagerværksted.
- 17 Fru Kristine Beier (302) 35,0-10,7.
- * Svenske frk. Magda Larsen.
- 19 [Træskomagerm. J. Kofoed] (301a) 17,0-5,1.
- * Arbm. Arne K. Kjøbecker.
- * Fhv. arbm. Rudolf Peter Marcher.
- 21 [Frk. Karen Sommer og J. P. Sommer] (299a) 60,0-13,7.
- * Best. Holger Petersen.
- * Tømrersv. Orla R. Kofoed.

B—4—5

- * Fiskeeksportør Carl O. Kjellberg.
- 23 Skræddersv. Harry Larsen (298) 16,0-3,9.
- * Smedesv. Leif Olsen.
- 25 [Sadelmagerm. Johannes Pedersen] (se Almeg. 2).
- 25a * Kassesnedker Martin Pedersen.
- 25b * Eksp. frk. Ida Munch.
- 27 [Ove Kofoed m. fl.] (291a) 40,0-13,6.
- 27a * Pens. lektor frk. Ellen Noack.
- 27b Boghdl. frk. Elma Kofoed.
- Urmager Hans Chr. Kofoed.
- * Kommuneass. Bent Nielsen.
- 29 Slagterm. Frode Hansen (290) 45,0-4,2.
- 31 Købm. Edgar Hansen (289) 37,0-7,9.
- 33 Keramiker Ejnar A. Dam (257) 16,0-2,7.
- * Mekaniker Andreas Dragan.
- 35 [Maskinarb. Arthur Andersen] (255b) 40,0-5,8.
- * Frisørm. Helmer Andersen.
- * Math Arne A. Andersen.
- * Bagersv. Sven-Oscar Hørringsen.
- * Arbm. Anias O. Nielsen.
- * Bagersv. Frede Hjorth.
- 37 Matros Karl J. Hansen (255c) 10,0-1,1.
- 39 Assurandør Johs. Vellgaard Jørgensen (254) 26,0-4,0.
- 41 [Fhv. købm. Hans Dahl] (253) 24,0-3,2.
- * Vognm. Knud Dahl.
- * Arb. frk. Albine Thygesen.
- 43 [Stationsforst. Ejnar Lau] (1789) 18,0-2,7.
- * Pensionist fru Marie Vestergaard.
- 45 Fru Nicoline Lind (1788) 18,0-2,7.
- 2 Urmager Valdemar Sjøberg (493) 22,5-6,6.
- 4 Direktør Daniel Andersen (494a) 80,0-13,8.
- * Bagerm. Anker Mortensen.
- * Lærerinde frk. Else M. Lund.
- 6 Alstedes manufaktur- og tricotateforretning (111) 35,0-6,7.
- 8 Købm. Harald Mortensen (110d) 16,0-2,6.
- 10 Købm. Jens L. Toxværd (112) 65,0-15,3.
- * Købm. Ellings forretning.
- 12 [Rønne kommune] Hovedvagten (230) 16,0-3,9.
- 14 Rentrice fru Magda Kofoed (229a) 60,0-28,3.
- * Frk. Ebba Rasch.
- * Læge Carl J. Schou.
- * Købm. Knud E. Lyngberg.
- 18 Hdl. Ejner Knudsen (231) 25,0-3,9.
- 20 Detailhdl. fru Karoline Persson (232a) 30,0-3,2.
- * Arbm. Frank Persson.
- * Arbm. Aage V. Hald.
- 22 Rentrice frk. Edith Grønberg (233c) 28,0-4,6.
- * Murerarb. Viggo Andersen.
- 24 Pakhusarb. Hans O. Kofoed (233d) 24,0-3,3.
- 26 [Frk. Anna K. Hansen m. fl.] (234a) 27,0-5,1.
- Frk. Anna K. Hansen.
- Snedkerm. Carl Hansen.
- Murersv. Hans P. Hansen.
- Husbest. frk. Thora Hansen.
- Husbest. frk. Marie Hansen.
- 28 Tømrerm. Thorvald Espersen (234b) 14,0-2,8.
- 30 Slagtersv. Carl Fr. Hansen (235a) 17,0-2,2.
- * Rønne Varehus.
- 32 [Fhv. bagerm. Hans P. Sonne] (236c) 11,0-0,9.
- * Fru Petra K. Jacobsen.
- 34 [Frk. Elisabeth Nielsen] (237d) 7,0-0,9.
- * Arb. frk. Karen M. Jensen.
- 36 Arbm. Janus Emil Jensen (237b) 28,0-2,8.
- * Arbm. Knud Aa. Andersen.
- * Kok Carl Holm.
- * Arbm. Svend Aa. Munch.
- * Arbm. Lars P. Nielsen.
- 38 Fru Johanne Kofoed og lærerinde frk. Paula Espersen (245) 18,0-4,2.
- * Vognm. Hjalmar Sørensen.
- 40 Kleinsmedem. Niels D. Juul (246a) 29,0-5,9.
- * Rentier fru Alexandra Lund.
- * Arbm. Charly Hjorth.
- 42 [Frkn. Thora og Estrid Kyhn] (247) 11,0-1,8.
- Fhv. detailhdl. frk. Thora Kyhn.
- 44 Rentier Jens Pedersen (248) 21,0-2,3.
- * Rentrice fru Louise Arnoldus.
- * Best. Thorvald A. Hansen.
- 46 Frugthdl. Tage Petersen (249) 27,0-5,5.
- 48 Købm. G. K. Hansen (250a) 33,0-5,3.

Sdr. Allé.

- 1 Rentier fru Ingeborg Becker (1757) 23,0-2,5.
- * Fhv. sømand Jens Kofoed.
- 3 Rentier Hans Lund (1756) 23,0-2,6.
- * Rentier Herman P. Lund.
- * Rentier Karl Otto Lund.
- * Husbest. frk. Helga Kjoller.
- 5 Vognm. Vilhelm Bech (1755) 25,0-4,7.
- * Vognm. Erik P. Bech.

C—5—6

- 7 Kontorass. frk. Mary Didriksen (1754) 20,0-2,7.
 *Sygepl. frk. Karen Therkelsen.
 9 Skibsreder Chr. Petersen (1753) 42,0-8,9.
 11 [Fru Ingeborg Larsen] (udb. 265a) 65,0-23,6.
 *Handelsgartner Holger Larsen.
 13 Rentier Jens Thomsen (udb. 264c) 22,0-2,0.
 15 Sejlmagersv. William Samson, Rønnebo (udb. 264p) 22,0-1,9.
 *Postb. Vagn Samson.
 *Frk. Ellen Marie Pedersen.
 17 [Fru Ingeborg Larsen] (udb. 264g) 28,0-4,2.
 *Farvehdl. Svend E. Lind.
 19 Rentier Peter A. Larsen (udb. 264a) 23,0-2,2.
 21 [Eksp. Ole Munk] (udb. 264o) 23,0-2,3.
 *Rentrice frk. Marie Munk.
 23 Grønt- og blomsterhdl. Povl Larsen (udb. 264n) 24,0-2,8.
 25 Lektor Arne K. Larsen (udb. 264b) 33,0-5,7.
 *Rentrice fru Petra Larsen.
 29 Førsteløds Knud Andr. Schou, Nurdug (udb. 264r) 24,0-3,3.
 *Fru Ellen K. Lau.
 31 Købm. Hans P. Lyngberg, Dommerbækhus (udb. 264 l) 20,5-2,9.
 33 Bogh. frk. Agnes Birch, Dommerbækhus (udb. 264d) 20,0-2,2.
 *Husb. frk. Gunhilda Birch.
 35 Rentier Ingemann Mogensen, Villa Margrethe (udb. 264i) 28,0-5,7.
 *Kass. frk. Charlie Mogensen.
 *Eksp. frk. Ebba Mogensen.
 37a [H. Jensen, S. Jensen og C. Christiansen] (udb. 269af) 7,0-4,5.
 37b Handelsgartner Knud W. Johansen (udb. 269c) 42,0-7,0.
 *Stenhuggerm. Sigfred Jensen.
 *Slagtersv. Thor Christensen.
 39 Sparekasseboh. Johs. West-Hansen (udb. 269e) 25,0-6,1.
 41 Købm. Jens V. Nielsen (udb. 269a) 32,0-5,0.
 43 Fhv. boghdl. Knud Jørgensen, Stella Maris (udb. 269h) 48,0-9,7.
 45 [Forretningsf. G. Bruum] (udb. 269p) 32,0-8,1.
 *Fhv. politimester Francois d'Auchamp.
 47 Pensionist fru Petra Jensen, Sydbo (udb. 269r) 25,0-4,0.
 *Lagereksp. Gunnar Larsen.
 49 [Slagterm. E. Pihl] (udb. 169i) 25,0-4,5.
 *Sygepl. fru Hilma Søndergaard.
 51 Fabr. Einar Jensen (udb. 276e) 32,0-4,3.
 53 Fru Marie Christensen (udb. 276f) 36,0-3,5.
 55 Biografdir. fru Ruth Mikkelsen (udb. 276a) 40,0-8,4.
 *Adjunkt Svend Pilegaard.
 59 Fhv. møllejer Chr. Christensen, Vangede (udb. 277c) 20,0-3,6.
 *Depotbest. Thor Christensen.
 *Stenhugger Herman Jensen.
 *Gasværksarb. Holger Nielsen.
 61 Kommunelejerer Johannes Therkelsen, Birkebo (udb. 277d) 25,0-3,2.
 63 Fhv. slagterm. Knud Mortensen, Skovly (udb. 277n) 25,0-3,3.
 65 Pensionist fru Elise Johansen (udb. 277s) 33,0-3,5.
 67 Rentier fru Marie Holm (udb. 277q) 35,0-4,4.
 *Inkassator Karl Aage Svendsen.
 71 Skrædderm. Frank Mogensen, Granly (udb. 277p) 21,0-3,9.
 73 Fru Gerda Mogensen, Solhjem (udb. 277e) 16,0-2,1.
 75 Malersv. Ludvig Bidstrup, Saga (udb. 303b) 22,0-3,4.
 *Snedkersv. Gerner Bidstrup.
 *Stenarb. Aage Nybo.
 2 [Jomfru Hansine Hansens legåtboliger] (251) 100,0-17,7.
 a *Frk. Juliane H. Hansen.
 *Frk. Petra C. Pedersen.
 b *Frk. Olga Jensen.
 *Frk. Eva Sørensen.
 c *Frk. Kamille Møller.
 *Frk. Karen Nielsen.
 4 [Fru Johanne Kofoed] (252b) 24,0-3,2.
 *Menighedsforst. Jens P. Hansen.
 6 Malerm. Ludvig Kofoed (252a) 40,0-4,9.
 *Frk. Hilda A. Nielsen.
 *Terrazzoarb. Gunnar Jørgensen.
 8 Fru Hansine Svendsen, Lindely (6a) 35,0-6,6.
 *Sadelmagersv. Henrik Andersen.
 10 Arbm. Hans J. J. Kofoed (5) 12,0-1,5.
 12 Chauffør Ernst Pedersen (4) 9,0-0,8.
 14 [Rønne kommune] (3) 4,0-0,8.
 *Fru Margit Hansen.
 16 Arbm. Kaj Klejst (2) 6,0-1,8.
 18 Blomsterhdl. fru Laura Madsen (1) 28,0-13,2.

- *Brdr. Jensen & Christiansen, stenhuggeri.
 24 [1. Ingeniørdir. 2. bygningsdistrikt] (udb. 272a) 75,0-11,1.
 *Kaptajnløjtn. Sigvard Nielsen.
 24a Forretningsf. Christian Petersen (udb. 274r) 26,0-4,2.
 24b Maskinmontør Louis Nielsen (udb. 274b) 19,0-2,9.
 26a Fhv. edmr. Alfred Olsen (udb. 274q) 19,5-2,5.
 26b Typograf Carl A. Andersen (udb. 274p) 20,0-2,9.
 28 Kapt. Sigfred Pedersen (udb. 273c) 25,0-3,8.
 28a Fhv. vognm. Hans Rasmussen, Kastelshytten (udb. 273a) 13,0-1,4.
 *Kranfører Robert Rasmussen.
 *Frk. Margrethe H. Kofoed.
 30 Rentrice fru Ellen Rømer (udb. 274d) 30,0-5,2.
 *Bankass. Flemming Andersen.
 *Bankass. Ole Beck Jensen.
 34a [Købm. Svend Sillehoved] (udb. 274h) 24,0-4,4.
 *Badeass. Svend Hultgren.
 *Malersv. Knud Byder.
 34b Sparekasserevisor Daniel Hansen og rentrice fru Marie Nielsen (udb. 274v) 50,0-3,4.
 36 Pensionist fru Karla Larsen (udb. 274u) 20,0-1,9.
 38 Politiaass. Axel Andersen (udb. 275f) 42,0-7,6.
 *Chauffør Konrad Pehrsson.
 38a Smedem. Niels Kristiansen (275g) 15,0-1,1.
 40 Adjunkt Olaf Aug. Birkebæk (udb. 275e) 26,0-3,1.
 42 Sparekassekass. Ejnar Løvgren (udb. 275b) 27,0-5,2.

Sdr. Villavej.

C—6

- 1 Fhv. købm. Hans Kofoed (udb. 269u) 27,0-3,4.
 3 Styrmand Anton Boss, Bellis (udb. 269o) 25,0-3,2.
 5 Kapt. Jens Aa. Rømer (udb. 269aa) 30,0-4,2.
 7 Pensionist fru Trine Dahl (udb. 269ad) 26,0-3,1.
 17 [Bornh. amtskommune] (udb. 269ae) 19,0-3,3.
 *Amtsbud Edgar Pedersen.
 2 Ekspeditionssek. Børge Pedersen (udb. 269y) 22,0-4,1.
 4 Civiling. Svend Olsen (udb. 269ac) 38,0-4,2.
 6 Dommerfuldm. S. Fossum Poulsen (udb. 269ah) 31,0-4,6.
 8 Skibsbygm. Chr. Christiansen (udb. 269an) 35,0-4,4.
 12 Kapt. Ove Johansen (udb. 269aq) 36,0-4,4.
 14 Revisor Helge Christoffersen (udb. 269bc) 35,0-5,5.
 18 Postb. Erik Andersen (udb. 269al) 21,0-2,3.
 20 Skattesek. Aage Chr. Hansen, Villa Anders (udb. 269x) 42,0-6,2.
 *Slagtersv. Chresten Leth.
 *Arb. fru Petra Nissen.

Teaterstræde.

B—5

- 1 Bornholms Dampvaskeri (se Østerg. 13).
 2 Rønne Theater (1985a) 80,0-27,0.

Thorkildsvej.

C—2

- 5 Fhv. avlsbr. Hans P. Hansen (udb. 47q) 17,0-0,7.
 *Musiker Robert Holmgren.
 7 [Fru Anna Johansen] (udb. 47an) 14,0-0,6.
 *Fhv. handelsm. Kristen Jensen.
 *Husb. frk. Alice Jensen.
 9 Bagersv. Herman Pedersen (udb. 47ao) 14,0-0,9.
 11 Fhv. avlsbr. Alfred Bendtsen (udb. 47o) 14,0-0,8.
 13 Stenhugger Axel Hansen (udb. 47aa) 13,5-0,6.
 15 Arbm. Kristian Andersen (udb. 47ai) 13,0-0,6.
 17 Arbm. Arne N. Kofoed (udb. 47ak) 13,0-0,6.
 19 Arbm. Hilmer Nielsen (udb. 47al) 14,0-0,9.
 21 Fhv. lygtetænder Kristian Olsen (udb. 47am) 14,0-0,8.
 35-39 [Bolligselskabet af 1942] (se Gartnervangen 16-22).
 35 st. *Overfenrik Johs. Bysted.
 *Murersv. Søren Bysted.
 *Lærer Johannes Ulmits.
 35i *Kok Kaj Pedersen.
 *Amtstuefuldm. Svend O. Christensen.
 35z *Postass. Anders Hornbæk.
 *Chauffør Paul R. Olsen.
 *Ing. Jørgen Kornvig.
 37 st. *Arbm. Jens Skytte.
 *Kontorass. Karl-Georg Staffensen.
 *Stenhugger Viggo Ipsen.
 37i *Pens. forstøtler Axel Hermansen.
 *Murerarb. Aage Dellgren.
 *Fyrbøder Henry Th. Pedersen.
 37z *Kommis Knud A. Jensen.
 *Elektriker Arne Frederiksen.
 *Elektriker Bent Dyhr.
 39 st. *Tjener Karl Aa. Nielsen.
 *Varmemester Frank Mortensen.
 39i *Fenrik John Ryaas Petersen.
 *Repr. Carl Aksel Hansen.
 39z *Bankass. Jens S. Lau.
 *Pensionist Johs. Ingerslev.
 2 [Rønne kommune] (udb. 47b) 14,0-2,3.

- *Fisker Thomas Jacobsen.
- *Chauffør Louis M. Olsen.
- *Arbm. Kaj B. Døllerits.
- *Fhv. snedkersv. Christian A. Kofoed.
- *Arbm. Orla H. Kofoed.

- 4 Savværksarb. Kristian Larsen (udb. 47x) 13,0-0,6.
- 6 Arbm. Otto Mortensen (udb. 47y) 13,0-0,6.
- 8 Købm. Johannes Voldum (udb. 47z) 14,0-0,6.
- 10 Arbm. Johan Dykyj (udb. 47æ) 13,0-0,6.
- 12 Skibstømreem. Eloy Nielsen (udb. 47v) 13,0-1,2.
- 14 Bogh. Poul E. Olsen (udb. 47ac) 13,0-0,6.
- 16 Arbm. Andreas Andersen (udb. 47ad) 13,0-0,6.
- 18 Arbm. Thorvald Jensen (udb. 47ae) 13,0-0,6.
- 20 Arbm. Harry Larsen (udb. 47af) 13,0-0,6.
- 22 Form. August Aakermann (udb. 47ag) 13,0-0,6.
- 24 Fhv. avlsbr. Mathias Lund (udb. 47ah) 13,0-0,7.
- 26 Pakhusarb. Gunnar Olsen (udb. 47as) 15,5-1,4.
- 34 Fhv. arbm. Oskar Haagensen (udb. 48f) 7,0-1,0.
- *Arbm. Hans O. Haagensen.
- 38 Fisker Hans J. Johannesen (udb. 48h) 17,0-0,9.
- 42 Glarmester Niels Jørgensen (udb. 48k) 12,0-0,9.
- 48 Stenarb. Gösta Nilsson (udb. 48m) 13,0-1,9.

Toldbodgade.

B—4—5

- 1 [Rønne havn] (1068c) 30,0-14,4.
- *Havnebetj. Georg Jensen.
- *Maskinn. Svend E. Jensen.
- a *Maskinarb. Harry Pedersen.
- b *Arbm. Laurits Ipsen.
- *Fisker Viggo Ipsen.
- 3 Købm. Ludvig Hintze (1073a) 90,0-41,6.
- 5 [Købm. Ludv. Hintze] (se Toldbodg. 3).
- *Drager Laurits Skovgaard.
- *Bornholms og Christiansø's Fiskeriforening.
- 2 [Købm. Ludv. Hintze] (1070) 22,0-9,3.
- *Fhv. murer Alfred Olsen.
- *Arbm. Oskar Pedersen.
- *Husbest. fru Paranka Kjæmpe.

Tornegade.

B—4

- 1 [Fællesforeningen for Danmarks brugsforeninger] (521a) 155,0-62,9.
- *Skotøjsmagasinet Fox.
- *Skrædderm. Kai Haagensen.
- *Viktualiehdl. Arne V. Lund.
- *Fhv. bygm. Janus Hansen.
- *Best. Erik Olsson.
- *Blikkenslager Henning Nielsen.
- *Cyklehdl. Ernst Funch.
- *Maskinarb. Harry Overfeldt.
- *Pølsemeester Anders Bach.
- *Fiskefarsfabrikken.
- 4 [Rønne kommune] (921a) 35,0-5,8.
- *Franks Renseri.
- 6 [Installatør H. V. Broen] (922) 45,0-18,2.
- *Installatør Peter Larsen.
- *Husbest. frk. Inger Blirup.
- 8 Restauratør fru Ane Sjøberg (923b) 45,0-12,8.
- *Boghdl. Knud Sjøberg.
- 10a-b [Fru Marie Römer] (923c) 45,0-15,0.
- a *Pensionatsejer frk. Judith Kofoed.
- *Direktrice frk. Margrethe Jensen.
- b *Jørgen Olsens bogbinderi.
- Fru Marie Römer.

Torvegade.

B—4

- 1 [Rønne kommune] (se St. Torv 11).
- *Fhv. vaskeriejer Alfred Tholander.
- *Bankass. Erik Kofoed Hansen.
- *Statsaut. revisor Wøldike Nielsens kontor.
- 3 Bornholms Andelskasse (524) 55,0-21,4.
- *Bogh. Poul Anker Poulsen.
- 5 [Rønne kommune] (523) 37,0-20,6.
- *Revisor Hans P. Mahler Jørgensen.
- 2 Manufakturhdl. Axel Jacobsen (522a) 95,0-45,6.
- *Modesalonen Asta.
- *Boghdl. Jens H. Fassel.
- 4 Handelsgartner Chr. Kynh (522f) 50,0-28,5.
- 6 [Skotøjshdl. Poul Sørensen] Centrum (522c) 55,0-18,8.

Tværstræde.

B—4

- 1 Kreaturhdl. Ejner Sjølander (605a) 45,0-6,2.
- 3 Evang. luth. Missionsforening (605b) 38,0-3,5.
- 5 Fru Thekla Jørgensen (605c) 12,0-1,9.
- 2 Blikkenslagerm. Ejner Holm (602a) 20,0-2,2.
- *Tove Holms damefrisørsalon.
- 4 I. Nilssons vaskeri (603) 18,0-2,3.
- 6 Cyklehdl. Alfred Clausen (585) 11,0-1,5.

Ved Brønden.

B—5

- 1-5 [Fru Th. Vang] (319) 9,0-1,4.
- 1 *Fru Gerda Jørgensen.
- 3 *Fru Mathea Nielsen.
- 5 *Frk. Laurine Heervagen.
- 7 Matros Kristian M. Sommer (318) 15,0-0,9.
- 9 Lagerarb. Ove J. Jeppesen (317) 8,0-1,4.
- *Arbm. Johannes Jeppesen.
- 11 Fru Anna C. Hansen (316) 12,0-2,2.
- *Fru Anna M. Hansen.

Vesetsgade.

B—C—4

- 3 Bagervsv. Karl Rasmussen (635u) 12,5-1,1.
- 5 Rørbrænder Hans Kr. Jensen (635v) 14,5-1,1.
- 7 [Frk. Anna Pihl] (635ø) 16,5-1,7.
- *Sergent Carl Haagensen.
- *Oversergent Finn Folkmann.
- 9 Fhv. stenbugger Andreas Mortensen (635w) 16,5-1,7.
- 11 Fru Hansine M. Riis (635z) 17,5-1,8.
- *Fhv. arbm. Andreas P. Anker.
- 13 Lagerchef Erik Hansen (635x) 16,0-1,6.
- 15 Fru Hulda M. Jensen (635y) 13,5-1,5.
- *Frk. Elisabeth K. Larsen.
- 17 [Fisker Peter K. Jensen] (635g) 21,0-1,8.
- 1 Møbelhdl. Valdem. Jørgensen Dahl (635ah) 26,0-2,5.
- 6 [Evang. luth. Missionsforening] (635ag) 18,0-1,8.
- *Chauffør Alfred Jensen.
- *Smedesv. Jens Marquart.
- 8 Fhv. avlsbr. Alfred Bjerregaard (635af) 18,0-1,8.
- 10 Fru Marie F. Hansen (635ae) 18,0-1,8.
- *Tomrersv. Aage Madsen.
- 12 Manufakturhdl. frk. Ruth Rønne (635ab) 18,0-1,7.
- *Eksp frk. Esther Rønne.
- 14 Kolletrice frk. Petra Pedersen (635ak) 14,5-1,3.
- 16 Rentier Anton K. Jensen (635al) 14,0-1,3.
- *Fru Andrea M. Olsen.

Vimmelskaflet.

B—5

- 1 [Billedskærer Chr. Kofoed] (129a) 43,0-7,5.
- *Kontorass. fru Petra Bøgel.
- *Stenhugger Aksel Chr. Dam.
- *Arbm. Johannes Hansen.
- *Mekaniker Knud H. Christensen.
- *Fhv. handelsm. Herman Dahl.
- 3 Bankass. Christian Niebe Holm (129b) 27,0-2,6.
- *Pensionist Axel Niebe.
- *Husbest. frk. Inger Pedersen.
- 5 Brolegger August Andersen (128) 11,0-1,1.
- 7-9 [Sagf. Th. Lunds bo og dir. Bidstrup] (210a) 10,0-1,9.
- *Fru Amanda Rasmussen.
- 9 *Fhv. arbm. Marinus Hansen.
- *Arbm. Ejner Heervagen.
- 11 [Arkitekt Aage Katborg] (217) 5,0-0,9.
- 13 Arbm. Charles Olsen (218) 7,0-1,7.
- 15 Tjener Frede Aagesen (219) 6,0-1,0.
- 17 Sofyrbøder Leif Andersen (220) 8,0-1,0.
- 19 Arbm. Ove A. Petersen (221) 9,5-0,4.
- 21 Fisker Axel Ingvard Jensen (222a) 13,0-1,6.
- 23 Arb. frk. Anna Pedersen (222b) 8,0-1,0.
- 25 Vognm. Povl Thorn (223) 35,0-2,0.
- 27 Journalist Preben Byrfelt (224) 25,0-3,5.
- *Arbm. Daniel Svendsen.
- 29 [Frk. Michelle Espersen] (se Set. Hansstræde 2).
- *Arbm. Carl P. Jonasen.
- 29a *Arbm. Hans O. Jensen.
- 29b *Fhv. motorpasser Karl Kofoed.
- 2 [Fru Marie Kofoed] (se Kirkestr. 1).
- *Fru Elna Michælsen.
- 4 Rentrice frk. Thora Jespersen (131b) 21,0-5,2.
- *Fru Ellen P. Jørgensen.
- 6 Rentrice fru Andrea Rasmussen (131c) 11,0-1,7.
- 8 Fhv. avlsbr. Peder K. Holm (165) 9,0-0,9.
- *Husbest. frk. Gudrun Holm.
- 10 Fhv. murer Alfred Madsen (166) 20,0-2,7.
- *Husbest. frk. Elly Hansen.
- *Fru Oliva A. Bidstrup.
- 12 Stenhugger Ronald Andersen (167) 16,0-2,6.
- a *Frk. Petra E. Espersen.
- b Spildsamler Andreas Rasmussen.
- 14 Fhv. avlsbr. Johs. Thorsen (168) 18,0-2,6.
- *Arbm. Ernst D. Larsen.
- *Musiker Leif Munch Pedersen.
- 16 Fhv. avlsbr. Jesper Jensen (169b) 13,0-1,9.
- *Rentier Alfred Jensen.
- *Husbest. frk. Emilie Jensen.
- 18 Frk. Ingeborg Ipsen (169a) 25,0-2,2.
- *Lagerarb. Herluf Kofoed.
- *Tjener Andreas Jensen.
- 20 Fru Anna E. Kofoed (169g) 14,0-1,6.
- 22 [Rønne kommune] (170) 10,0-1,4.

- * Fru Karoline Hallgren.
- * Slagterarb. Hans P. Koføed.
- 24 Politibetj. Knud Arvidsen (171) 28,4-5,6.
- * Snedkersv. Kr. Poulsen.
- * Orlogskapt. Erik Stermose.
- 26 Vognm. Kaj Rasmussen (172) 16,0-3,3.
- * Dykker Børge H. Beler.
- * Arbm. Hans Viggo Pedersen.
- 30 [Rønne kommune] (173) 11,0-2,1.
- * Arbm. Hans Hal.
- 32 Kirkeværge Kristen Thinggaard (174a) 32,0-9,8.
- * Arbm. Paul Schou.

Violstræde.

B—5

- 3 Fru Marie M. Smidt (961) 24,0-0,6.
- * Slagtersv. Leo Bendtsen.
- 5 Arbm. Karl G. Pedersen (967) 10,0-0,9.
- * Arbm. Knud O. Pedersen.
- 7 [Hedvig Madsen] (968) 8,0-0,7.
- * Keramik frk. Edith Madsen.
- 9 Kustode Hans P. Holm (969) 15,0-1,4.
- 11 Murersv. Helmer E. Petersen (970) 14,0-1,2.
- * Lagerarb. Laurits Koføed.
- 13 [Fru Julie Thomsen] (971a) 40,0-3,7.
- * Fhv. Gasværksbest. Elin Nielsen.
- * Elektriker Ove Rasmussen.
- 15 Arbm. Anders Andreasen (972) 26,0-1,7.
- 2 Arbm. Hans O. K. Hansen (958) 12,0-0,7.
- 4 Fhv. pakhusform. Karl Chr. Jensen (993) 14,0-1,9.
- 6 Maskinn. Mads Th. Hansen (994) 25,0-2,3.

Voldgade.

C—5

- 1 Købm. Niels V. Nielsen (1553) 30,0-3,4.
- 3 Typograf Hans G. Kure (1554) 22,0-3,2.
- 5 Arbm. Ingvar Pedersen (1555) 15,0-2,0.
- 7 Fru Anna Colberg (1556) 17,0-2,0.
- 9 Repr. Karl Jørgensen (1557a) 34,0-2,0.
- 11 Fru Laura K. Jensen (1557b) 17,0-2,0.
- * Husbest. frk. Jenny Jensen.
- 13 Fru Petra Pauch (1558a) 18,0-2,8.
- 15 Inkassator Axel Jensen (1558b) 17,0-1,7.
- 17 Fru Marie H. Hjorth (1559b) 18,0-2,6.
- 19 Strygerske frk. Elia J. Maegaard og strygerske frk. Asta Maegaard (1560) 18,0-2,6.
- 21 Stensliber Jens Antonius Mogensen (1561) 16,0-1,4.
- 23 Maskinefrk. Kr. Kristensen (1562) 16,0-1,9.
- 25 Brødforhdl. Hans P. Holm (1563) 16,0-2,0.
- * Murersv. Werner K. Holm.
- 27 Typograf Emil A. Petersen (1564) 27,0-2,3.
- Kolonialforretningen Volga.
- 29 Fru Alvida M. Ipsen (1565) 13,0-2,4.
- * Skovarb. Ejnar Koføed.
- 31 [Fru Elna Lassen] (1567) 13,0-2,8.
- * Murersv. Svend Bendtsen.
- 33 Arbm. Jøns Christoffersen (1568) 12,0-1,4.
- 35 Fhv. arbm. Viggo Pihl (1569) 12,0-1,5.
- 37 Arbm. Bjarne Petersen (1570) 10,0-1,8.
- 39 Smører Aksel H. Olsen (1571) 13,0-2,2.
- 41 Snedkerm. Henry Johansen (1572) 21,0-3,3.
- * Typograf Jørn Christiansen.
- 43 Arbm. Sigfred Hansen (1676) 13,0-1,3.
- 45 Fhv. mælkeforhdl. Aksel Andersen (1677) 13,0-1,6.
- 47 Keramik frk. Knud Johnsen (1678) 13,0-1,6.
- 49 Stenhugger Harald Mortensen (1689) 12,0-1,1.
- 51 Arbm. Niels Rasmussen (1737) 13,0-1,6.
- 53 Skovarb. Harald Nielsen (1736) 12,0-1,1.
- 55 Fhv. arbm. Adolf Mortensen (1735) 12,0-1,1.
- 57 Arbm. Sigfred Ingemansen (1734a) 13,0-1,7.
- 59 Fru Mathilde Mortensen (1733) 13,0-2,2.
- * Stenarb. Henning Mortensen.
- 61 Stensliber Albert Larsen (1731) 15,0-2,6.
- * Mejerist Peter Schärer.
- 63 Fru Karla B. Hansen (1730) 15,0-2,0.
- * Malersv. Laur. Chr. Nielsen.
- 65 [Murersv. Karl Madsen] (1729b) 16,0-2,9.
- * Tjævem. Viggo Nielsen.
- 4 Snedkersv. Arne V. Jensen (1623b) 15,0-1,5.
- 6 Strygerske frk. Marie Koføed (1625) 13,0-1,4.
- 8 Styrm. Egon Schonwandt (1626) 13,0-1,3.
- 10 Kranfører Erik B. Nielsen (1671) 13,0-1,9.
- 12 Form. Jens V. Pedersen (1674) 13,0-1,5.
- 14 [Gdr. Ejnar Koføed] (1690) 16,0-2,2.
- * Salgschauffør Ole Koføed.
- 16 Faktor Svend Nielsen (1714a) 18,0-2,1.
- 18 Fru Maren Kristensen (1714b) 16,0-1,7.
- 20 Pakhusarb. Johs. Jensen (1714c) 17,0-1,5.
- 22 Garagem. Hans Petersen (1715) 15,0-1,8.
- 24 Fru Gerda Jensen (1724) 13,0-1,6.
- 26 [Fru Kristine Munk] (1725) 13,0-1,3.
- * Fhv. avlsbr. Otto Olsen.
- * Husbest. Agnes M. Hansen.

- 28 Fru Anine Christoffersen (1726) 8,0-0,9.
- 30 Fhv. skibsfører Jens Alfr. Jensen (1728) 13,0-1,3.

Værmlandsvej.

C—2—3

- 1 Ledningsarb. Alf G. Fors (udb. 77bh) 20,5-2,9.
- * Kontorass. frk. Anna M. Andersen.
- 3 [Det bornh. Ejendomsselskab] (udb. 77bg) 19,5-1,7.
- * Kunsthd. Harry Knigge.
- 5 Ing. Niels T. Christensen (udb. 77bf) 19,5-1,7.
- 7 Driftsleder Frederik Daisgaard (udb. 77be) 19,5-1,9.
- 9 [Det bornh. Ejendomsselskab] (udb. 77bd) 20,0-2,1.
- * Chauffør Erik Olesen.
- 11 Arbm. Hans Chr. Nielsen (udb. 77bc) 20,0-2,6.
- * Arbm. Kaj G. Andersen.
- 13 [Det bornh. Ejendomsselskab] (udb. 77bb) 20,0-2,4.
- * Repr. Edvin Kjellberg.
- 15 Adjunkt Poul Nørgaard (udb. 77ba) 19,5-1,9.
- 17 Tromlefører Gunnar Sjøberg (udb. 77ao) 19,5-1,8.
- 19 [Det bornh. Ejendomsselskab] (udb. 77ae) 19,5-1,8.
- * Arbm. Hans P. Petersen.
- 21 Installator Ole P. Jensen (udb. 77az) 19,5-1,8.
- 23 Smedesv. Hans J. Hansen (udb. 77ay) 19,5-1,9.
- 25 Linieim. Ejler Hansen (udb. 77ax) 19,5-1,9.
- 2 Overbliotekar Poul Kallmoes (udb. 77cb) 20,0-2,1.
- 4 [Det bornh. Ejendomsselskab] (udb. 77ca) 19,5-1,9.
- * Kaptajnlojtn. William Strand.
- 6 [Det bornh. Ejendomsselskab] (udb. 77bø) 19,5-1,9.
- * Grønthdl. Hans O. Ipsen.
- * Strygerske frk. Karen B. Ipsen.
- * Husbest. frk. Laurine Ipsen.
- 8 [Det bornh. Ejendomsselskab] (udb. 77bæ) 19,5-1,9.
- * Repr. Alfred J. Lund.
- 10 [Det bornh. Ejendomsselskab] (udb. 77bz) 19,5-2,0.
- * Vognm. Ejnar Lind.
- 12 Civiling. Erik N. D. Smith (udb. 77bt) 19,5-1,8.
- 14 Mejerist Børge L. Brandt (udb. 77bs) 19,5-1,8.
- 16 Gasværksarb. Karl Holmberg (udb. 77br) 19,5-1,8.
- 18 [Det bornh. Ejendomsselskab] (udb. 77bq) 19,5-1,8.
- * Fru Julie Mortensen.
- * Lagerforv. Arne Mortensen.
- 20 Disp. Rikard Molander (udb. 77bp) 19,5-1,8.
- 22 [Det bornh. Ejendomsselskab] (udb. 77bo) 20,0-2,1.
- * Tomrersv. Edvard Dik.

Ystadvej.

C—D—4

- 1 Malerm. Emil Koring (udb. 152g) 36,0-3,0.
- 2 Murersv. Aage Grønbech (udb. 149as) 17,0-2,6.
- 4 Typograf Verner Hansen (udb. 149bb) 16,5-2,3.
- 6 [Det bornh. Ejendomsselskab] (udb. 149bc) 16,5-2,3.
- * Typograf Holger Pedersen.
- 8 Civiling. Chr. G. Andersen (udb. 149bd) 16,5-2,3.
- 10 Trælsthdl. Frits Carlsen Maak (udb. 149be) 16,5-2,3.
- 12 Fru Margrethe Nielsen (udb. 149bf) 17,0-3,1.

Zahrtmannsvej.

B—6

- 1 [Rønne kommune] (271c) 17,0-3,4.
- * Arbm. Alman P. Hansen.
- * Arbm. Johannes Haagensen.
- * Arbm. Richard Krog.
- * Arb. fru Ellen M. Pedersen.
- * Arbm. Svend Aa. Pedersen.
- 3-13 [Institutionen Zahrtmanns Vænge] (udb. 271g) 600,0-37,5.
- 3 st. * Lærer Søren Andr. Juul.
- * Matros Jens A. Romer.
- 31 * Overfenrik Leo Madsen.
- 32 * Tomrersv. Tage Høgh.
- * Elektriker Erik Sjøstrøm.
- 5 st. * Forretningsf. Niels Bruum-Schmidt:
- * Gross. Søren Sørensen.
- 51 * Tarmm. Carl Arthur Aakertund.
- * Fisker Markus O. Sonne Hansen.
- 52 * Kranfører Finn Holm Sørensen.
- * Kommiss. Idon Nielsen.
- 7 st. * Kørekerer Poul Olsson.
- * Matros Gunnar H. Nielsen.
- 71 * Overfenrik Kai Ingemann Jensen.
- * Lærer Verner A. Andersen.
- 72 * Toldbetj. Alf E. Johansen.
- * Mejerist Børge Koføed.
- 9 st. * Repr. Asbjørn Bak.
- * Pensionist fru Marie S. Koføed.
- 91 * Arbm. Aksel M. Olsen.
- * Overtjener Aksel E. Hansen.
- 92 * Bogh. Villy Tornberg Hansen.
- * Kontorass. Gunnar Koføed.
- 11 st. * Skibsmægler, konsul Ejvind Hansen.
- * Kontrollør Christian B. Nielsen.
- 111. * Kontorass. fru Ellen Andersen.
- * Tjener Hans Haagensen.

- 11² Telefonmontør Verner K. Jensen.
* Radiotelegrafist Selmer Rydbirk.
- 13 st. * Typograf Ove Nilsson.
* Jordemoder Kamilla Nygaard Nilsson.
* Telegrafass. fru Barbra Vinten.
- 131 * Lærer Bendt Christiansen.
* Fru Ingeborg Larsen.
* Kommuneass. frk. Agnes Larsen.
- 132 * Afdelingsygepl. frk. Birgitte Christensen.
* Afdelingsygepl. frk. K. Marie Sommer.
[Rønne kommune] De gamle Hjem (udb. 271a) 600,0-29,7.
* Bestyrerinde fru Estrid Jensen.
* Sygepl. frk. Esther Vesth.
- 4-10 [Institutionen Zahrtmanns Vænge] (udb. 271f) 400,0-22,0.
* Vognm. Emil Dahl.
* Styrmand Svend L. Mogensen.
- 41 * Chauffør Herman Frederiksen.
* Fiskeeksportør Carl Johan Larsen.
- 42 * Oversergent Arne Nielsen.
* Tømrersv. Kaj P. Møller.
- 6 st. * Afdelingsygepl. frk. Lenita Holm.
* Fru Carla I. Hansen.
* Arbm. Karl Lind.
- 61 * Overtoldass. Georg Nielsen.
* Fru Rigmor K. Olsen.
- 62 * Snedkersv. Henrik Christensen.
* Havnearb. Knud V. Johansen.
- 8 st. * Arbm. Levi Hansen.
* Adjunkt Svend Holm.
- 81 * Inkassator Henning Aagesen.
* Arbm. Erik B. Jensen.
- 82 * Havnearb. Kaj B. Olsen.
* Keramikker Knud B. Hansen.
- 10 st. * Arbm. Johannes Pedersen.
* Havnearb. Svend Andersen.
- 101 * Bogh. Ejner Pedersen.
* Kommuneass. Søren A. Bech.
* Overfenrik Christian E. Nielsen.
* Havnearb. Svend V. Jensen.
- 102 * Sigurd Larsens blomster- og grøntforretning.
* Urmager Erling Lothe.
- 32 Rentier Ole P. Olsen (udb. 262b) 22,0-2,8.
* Montør Niels J. Schou.
- 53 Togbetj. Konrad Jørgensen (udb. 219bn) 35,0-7,4.
* Fhv. vaskem. Otto E. Hansen.
- 53a * Fhv. bagerm. Hans P. Sonne.

Østergade.

C—5

- 1 [Emil Pedersens arv.] (990) 33,0-5,0.
Hdl. fru Ragnhild Seier.
* Kontorass. frk. Thyra Kofoed.
* Kahyttsjomfru frk. Margrethe Olsen.
- 3 Malerm. Emil Ølsted (989) 35,0-6,8.
5 [Justitsministeriet] (988) 70,0-9,8.
* Politikontoret.
* Politim. Poul Kjalke.
- 7 [Rønne Theater] (se Teaterstr. 2).
7a * Revisor C. Johs. Iversen.
7b * Fotograf Valther Bjerregaard.
* Inspektør Hans Andr. Jensen.
- 9 Rønne Privatskole (498c) 42,0-9,1.
11 Glarm. Oluf Holm (498a) 38,0-7,7.
13 Vaskerlejer Viktor Kjellberg (497) 120,0-16,0.
* Overlæge, øjenlæge Stig Hein.
- 15 [Jensine Larsens arv.] (496c) 13,0-2,8.
* Motorvognsfører Carl Jeppesen.
- 17 Fhv. detailhdl. frk. Jenny Mortensen (496b) 18,5-3,7.
* Fhv. avlsbr. Alfred Mortensen.
- 19 Husholdningshl. fru Grethe Larsen (495a) 37,0-12,5.
* Kommuneass. frk. Karoline Nørregaard.
* Cyklerep. Jacob Christensen.
* Eksp. Edvard Kjellberg.
* Keramikker Hans Chr. Juul.
- 21 [Kamilla Brandts arv.] (406) 130,0-9,6.
Sadelmagerm. Johannes Brandt.
* Frisørm. Svend Petersen.
* Fotohdl. Hans Villy Hansen.
- 23 [Rønne kommune] (405) 14,0-1,2.
* Østre Kiosk.
- 25 Mejerlejer Viggo Karlson (402a) 52,0-7,6.
* Slagteriets udsalg.
* Rehfeldt Pedersens frisørsalon.
- 29 [Bagerm. Knud og Karl Petersen] (401c) 70,0-13,3.
Bagerm. Karl E. Petersen.
- 31 Distriktschef Hans C. Andersen (401a) 28,5-4,1.
33 Kioskejer Arnold Wahlqvist (400) 32,0-4,9.
35 Fhv. ejendomsmedgler Georg Vesth (399a) 26,0-9,2.
39 Tobakshdl. fru Agnes Jørgensen (366b) 30,0-4,1.
41 Snedkersv. Carl Molander (366a) 130,0-8,0.
- * Blomsterhdl. Knud Hannibal Jensen.
* Manufakturhdl. Emil Johansen.
* Blomsterforretningen Orchidé.
* Elektromekaniker Kr. Johansens værksted.
43 Snedkerm. Johs. E. Lund (365) 150,0-9,8.
* Hals-, næse- og ørespecialist, dr. med. Svend Heiberg.
* Købm. Kaj Nielsen.
* Maskinarb. Jørgen Langskov Hansen.
- 45 Købm. Ove Jørgensen (364a) 80,0-8,9.
* Arbm. Ejner Mehr.
- 47 Fru Emma K. Jensen (363a) 90,0-4,5.
* Vognm. Alton Kjær Andersen.
* Faktor Kn. Rasmussen.
* Frisørsalon Dan, v. fru Kjær Andersen.
- 49-51 [A/S J. A. Pedersens Dampfarveri og kem. Tojrenseri] (362) 135,0-7,3.
49 * Arbm. Herluf Krag.
* Repr. Aage Ejlersen.
- 51 * Dir. Hugo Schleisner.
53 Malerm. Johs. Marker (360) 46,0-6,6.
* Radiotelegrafist Edvard Paludan.
- 55 Murerm. August Petersen (359) 32,0-3,7.
* Murersv. Børge E. Petersen.
- 57 Fru Eline Jensen (358) 16,0-6,9.
* Fru Marie L. Jensen.
- 59 Katholsk Kirke (356) 60,0-8,8.
* Præst Edvard Bartel.
- 61 Papirhdl. Vagn Christoffersen (354a) 31,0-3,5.
* Fru Olga Mortensen.
- 63 Eksp. frk. Petra Rasmussen (353) 11,0-3,8.
65 Maskinarb., købm. Arthur E. Andersen (352) 23,0-4,6.
67 Slagtersv. Henry Blem Dahl og arbm. Jens K. Poulsen (350) 15,5-6,9.
* Fru Frida Posche.
- 69 [A/S Bornholms Maskinfabrik] (349) 10,0-3,4.
* Fhv. snedkersv. Victor Andersen.
- 71 Arbm. Anker Pedersen (348) 9,0-2,4.
* Havnearb. Carlo Nielsen.
- 73 Bagerm. Frantz Melchior Hansen (347) 46,0-3,7.
75 Skibsfører Kaj Pedersen (346) 13,0-1,9.
77 [Best. M. V. Rasmussen] (1493) 26,0-5,2.
* Købm. Mogens Munch.
- 79 Fru Laurine Andersen (1494) 12,0-2,5.
81 Revisor frk. Ethel Rønne-Nielsen (1495) 16,0-2,8.
83 Blikkenslagerm. Søren Petersen (1496) 30,0-5,2.
* Overposth. Knud B. Kofoed.
* Malersv. Thorkild Kyndesen.
- 85 Gartner Georg Christiansen (1498) 25,0-3,5.
* Pensionist frk. Else Sørensen.
- 2 [Valborg Kofoeds arv.] (99a) 14,0-4,5.
4 Pensionatsejer fru Valborg Pedersen (99c) 26,0-4,5.
* Chauffør Hans Chr. Pedersen.
* Arbm. Børge Petersen.
* Slagtersv. Magnus Sv. Hansen.
- 6 Fhv. installatør Viktor Jørgensen (100) 24,0-4,7.
8 Fru Karen Ipsen (101) 16,0-5,2.
* Avlsbr. Jens J. Ipsen.
* Chauffør Svend Børge Jørgensen.
- 10 Fru Ochtavia Larsen (102) 24,0-5,5.
* Ovsnarb. Emil Pedersen.
- 12 Fisker Holger V. Holm (103a) 26,0-7,2.
* Rentier Karl Hjorth.
- 14 Snedkerm. Peter H. Møller (103b) 19,0-3,9.
16 Metodistkirken (103e) 110,0-6,8.
* Pastor Poul Poulsen.
* Drager Hans P. Brandt.
- 18 Arbm. Herman K. Ipsen (105) 19,0-4,6.
20 Snedkerm. Harry Didriksen (106) 22,0-4,7.
22 Sagfører Hans Kofoed (107) 21,0-4,1.
* Husbest. fru Anna Engell.
- 24 Snedkerm. Andreas Kure (108) 65,0-7,8.
26 Købm. Henry Nielsen (109a) 20,0-3,0.
28 Overmontør Hans O. Bidstrup (109c) 22,0-3,9.
30 Slagterm. Hans Chr. Riddersborg (110a) 45,0-14,4.
32-34 [Niels A. Møller] (se Sønderg. 7).
32 * Ingeb. og Sv. Petersens frisørsalon.
34 * Købm. Emil Nielsen.
36 [Niels A. Møller] (311) 13,0-4,9.
* Villy Hansens fotohandel.
- 38 Ing. Holger Hansen (312a) 17,0-3,1.
40 V. J. Karlsens mejeri og iscremefabrik (313) 100,0-10,1.
42-46 [Automobilforhdl. Ferd. Jørgensen] (335b) 350,0-43,4. Forretning og værksted.
42 * Mekaniker Povl C. Jørgensen.
* Oversergent Kaj H. Andersen.
44 * Mekaniker Charles Johansen.
* Lagerforv. Jens A. Olsen.
46 * Lagereksp. Gerth Sahl Petersen.
48 Rebslagerm. Georg Jensen (337a) 60,0-11,6.
50 Rønne Sygekasse (338) 100,0-5,8.
* Forretningsf. Gerhard Bruun.

- 54 Hotelejer Otto V. Nielsen, Hotel Dana (340a) 130,0-15,1.
 56 [Hotelejer Otto Nielsen] (340b) 24,0-5,3.
 *Tjener Arne Nielsen.
 58 Mælkeforhdl. Peder Dahl Thorsen (341) 27,0-6,4.
 60 Sadelmagern. Thorvald Pedersen (342) 21,0-6,0.
 *Fru Andrea J. Pedersen.
 62 Fabr. Einar Valdem. Holmgreen (343) 42,0-6,0.
 Keramikfabrikken Bofa.
 66 A/S Bornholms Maskinfabrik (345a) 340,0-82,4.
 *Fru Ella Bidstrup.
 68 Vulkanisør Victor Petersen (1552) 27,0-3,2.
 70 [Produkthdl. Børge Nielsen] (1551f) 11,8-5,5.
 Bornholms Produktforretning.

Østervoldgade.

C—4

- 1 Lagerarb. Frants Hansen (381a) 12,0-1,7.
 3 Brødforhdl. Edgar Larsen (371q) 25,0-2,7.
 5 Værkfører Emil Juhlén (371r) 25,0-2,7.
 7 Pensionatsejer fru Elisabeth Skovgaard (371s) 25,0-2,7.
 *Ing. Niels Pedersen.
 9 Brødforhdl. Knud Riis (371t) 25,0-2,9.
 13 Forretningsf. Arvid Andersen (371g) 30,0-9,7.
 *Lærerinde frk. Birte Andersen.
 15 Kontorass. frk. Karla Hansen (368h) 25,0-3,0.
 17 Keramik Laurits A. Hjorth (368i) 18,5-2,0.
 19 Fru Alvida B. Funch (368g) 15,5-1,9.
 21 Fru Frida L. Jensen (368k) 23,0-2,5.
 *Smedesv. Svend Svendsen.
 23 Keramiker Carl Sjølander (368 l) 33,0-4,7.
 *Malersv. Leo Malthé Nielsen.
 25 [Laura Olsen] (357d) 17,0-2,7.
 *Arbm. Otto J. Jensen.
 27 Fhv. avlsbr. Christian Dam (1465) 14,5-2,0.
 *Arbm. Frits Petersen.
 29 Arbm. Knud Kjøller (1464) 14,5-1,9.
 31 Rentrice fru Kristine Faarbak (1462) 19,5-3,4.
 *Rentrice frk. Anna Mogensen.
 33 Kolletrice fru Michelle Maegaard (1458a) 31,0-5,8.
 35 Kommunegartner Carlo Andersen (1471d) 30,0-3,2.
 37 Repr. Valdemar Frederiksen (1471c) 38,0-2,8.
 39 Musiklærerinde fru Helga Andersen (1471e) 33,0-3,0.
 *Lærer Torben Bjørn.
 41 Fhv. køb. Knud Andersen (1471a) 60,0-7,8.
 *Køb. Johs. Lund.
 *Snedkersv. Aage Chr. Sode.
 2 Disponent Svend Abildtrup (368m) 21,0-3,1.
 4 Fhv. skomagern. Otto Kure (368q) 15,5-2,2.
 6 Fhv. hdl. Karl Hansen (363b) 26,0-3,2.
 8 Bankbogh. Johan Schou (357g) 28,0-2,7.
 10 [Organist frk. Clara Blang] (357h) 21,0-2,7.
 12 Bankkass. Svend Westh (357i) 16,0-2,2.
 *Husbest. fru Asta Clausen.
 14 Frk. Petra Olsen og frk. Agnes Olsen (357k) 18,0-2,2.
 16 Murerm. H. P. Møller Lau (357f) 27,0-3,9.
 18 [Fru Olga Holm] (357 l) 19,0-2,4.
 *Disponent Laurits Madsen.
 20 Montør Ove E. Nielsen (357m) 21,5-3,0.
 *Chauffør Bernt Hansen.
 22 Fhv. gdr. Hans P. Jensen (357p) 27,0-3,5.
 *Husbest. frk. Janusine Kofoed.
 24 Rentrice frk. Ingeborg Knudsen (357q) 28,5-3,8.
 *Bogh. Ejnar Rahbech.
 26 [Fru Anna Jensen] (357t) 31,0-3,6.
 *Frk. Petra Bohn.
 *Syerske frk. Betty Bohn.
 *Kontorass. Henning E. Bohn.
 28 Rentrice fru Karoline Christoffersen (357u) 28,0-4,1.
 *Rentrice frk. Kristine Frigaard.
 30 Fru Annine Anholm (357r) 18,0-3,4.
 32 Frk. Astrid Beier (357æ) 17,0-2,4.
 34 Snedkersv. Jørgen Jensen (357x) 23,5-3,0.
 *Fru Ane Pihl.
 36 Fhv. avlsbr. Hans Gudbergensen (357y) 22,5-2,7.
 *Husbest. fru Harriet Gudbergensen.
 *Varmemester Aage Østerlund.
 *Modist frk. Eleanor Østerlund.
 38 [Fru Riis-Petersen] (357z) 22,5-4,4.
 *Arbm. Karl G. Olsen.
 *Arbm. Helmuth Dreier.
 40 Fru Herdis A. Due (1484d) 24,0-2,0.
 *Ovnarb. Hardy Due.
 *Elektriker Charles Mortensen.
 42 Værkstedsarb. Alfred Johs. Nielsen (1483c) 24,5-2,5.
 *Lagerarb. Carl Hansen.
 44 Arbm. Adolf Lund (1483b) 25,0-3,1.
 *Kontorass. Efraim Petersen.
 46 [Frk. M. Almegaard og fru E. Lundsgaard] (1484a) 30,0-4,0.
 Skønhedsspec. frk. Molly Almegaard.
 48 Pensionist Magnus Olsen (1485) 24,0-3,2.

Markjorderne.

- 8r [Køb. C. Qvortrup] sommerhus, 5,0-0,8.
 8y [Erisørm. S. Jacobsen] sommerhus, 6,5-2,4.
 14v [Slagterm. A. Thorn] sommerhus, 5,5-1,6.
 14x [Køb Sv. K. Larsen] sommerhus, 7,0-0,9.
 18d [Spærkassedir. S. A. Munck] sommerhus, 12,5-5,4.
 18k [Boghdl. Edm. Andersen] sommerhus, 16,0-3,9.
 18 l [Civiling. C. Milner] sommerhus, 8,5-5,2.
 18p [Frk. Anna Hasager Boss] sommerhus, 8,0-3,9.
 18q [Fhv. bygningsinsp. H. Schou] sommerhus, 12,0-4,9.
 31a Hønseriejer Knud Hansen, Pilehøj, 1,0-30,0-9,7.
 *Fhv. hønseriejer Andr. Regneren.
 *Arbm. Holger P Jensen.
 36f Rønne off. slagtehus 150,0-9,0.
 *Opsynsmand Knud Hansen.
 65 Avlsbr. Johs. Jensen, Højvang, 2,4-32,0-7,1.
 70b Avlsbr. Lars Kjøller, Villa Ankersminde, 1,2-24,6-5,1.
 *Fru Elma K. Kjøller.
 74a [Rønne kommune] Louisenhøj, 8,9-65,0-29,0.
 *Entreprenør Jens Olsen.
 74 i Keramiker Erling Mortensen 22,0-4,2.
 107ø Skomagern. Johs. Blom 2,0-0,9.
 107ac Arbm. Egil V. Blom 3,0-1,0.
 178a Avlsbr. Othenius Nielsen, Virkelyst, 7,0-53,0-28,6.
 *Landbrugsmedhj. Ove Dahl Nielsen.
 184 Avlsbr. Poul Gronvang Nielsen 2,8-35,0-13,6.
 *Husbest. frk. Kristine Jørgensen.
 *Forkarl William Olsen.
 185a De bornholmske Jernbaner, Rønne Ø.
 *Chauffør Jens Brandt Kofoed.
 197a Avlsbr. Anker K. Mikkelsen, Johans Minde, 4,5-34,0-14,0.
 207a [Bornholms Frø- og Saasæd-Central] Danevang, 5,3-12,0-24,6.
 *Chauffør Axel V. Hald.
 207b Fhv. køb. Hans Dahl, Solly, 14,0-1,9.
 208b Arbm. Alfred Larsen, Vangbo, 17,0-4,7.
 209e Savværksejer Andreas Dam 30,0-2,9.
 Stampen Savværk.
 210a Fru Anna Pihl 22,5-2,7.
 *Tjener Arne B. Pedersen.
 *Lagerarb. Harry Johansen.
 218 o Arb. fru Else Ingenmansen 2,5-0,8.
 *Arbm. Jens H. Hansen.
 223 [Bornholms Teglværk, Herman Fagerlund A/S] Askely, 2,3-45,0-15,4.
 *Forp. Karl J. Jørgensen.
 229a Anlæggartner Sigurd Larsen 25,0-11,8.
 239 [Chauffør Sofus Hansen] Lundens Minde, 36,0-7,6.
 *Fru Alvida P. Hansen.
 *Arbm. Ronald Hansen.
 *Arbm. Gunnar Jensen.
 *Bagersv. Albert Clausen.
 *Arbm. Edgar Larsen.
 *Arb. fru Dagmar Mogensen.
 *Arbm. Hans P. Schou.
 *Chauffør Henning Kofoed.
 245 [Rentier Karl K. Pedersen] Marthasminde 11,0-60,0-33,0.
 *Forp. Konrad Pedersen.
 247b Arbm. Hans A. Andersen, Virkelyst, 13,0-1,5.
 247c [Slagteriarb. Gunnar Mattsson] 13,0-0,5.
 *Anlæggartner Johan Gulstad.
 247d Murerarb. Hans Peter Svendsen, Viby, 15,0-1,3.
 256a Bornholms Amts Arbejds- og Tvangsarbejdsanstalt 19,0-150,0-49,1.
 *Forv. William Rasmussen.
 *Foderm. Hans P. Funch.
 *Arbm. Erling Espersen.
 269b Bornholms Amtssygehus 3530,4-105,4.
 *Sygehusinsp. Th. Sommer.
 *Læge Folmer Dencker.
 *Læge Hans J. Faarvang.
 *Læge Mogens Felbo.
 *Oversygepl. frk. Ellen M. Kofoed.
 *Afdelingssygepl. frk. Dagmar Christensen.
 *Afdelingssygepl. frk. Else Jacobsen.
 *Afdelingssygepl. frk. Kaja Jørgensen.
 *Afdelingssygepl. frk. Frida Klein.
 *Afdelingssygepl. frk. Astrid Mortensen.
 *Afdelingssygepl. frk. Alexandra Pedersen.
 *Afdelingssygepl. frk. Karen Pedersen.
 *Økonoma frk. Helle Larsen.
 *Oldfrue frk. Minny Marschall.
 *Kontorass. frk. Sonja S Christensen.
 *Portør Hans J Hansen.
 *Portør Aksel Jensen.
 *Portør Emil Meibom.
 *Portør Orla Pedersen.
 *Portør Kaj Sørensen.
 277 l Fru Sigrid Mortensen 8,0-2,8.

Gaderegister for Svaneke

Ahornvej.

- 2 Husejer Karl Andr. Espersen (63b) 7,5-0,7.
- 4 Fru Clara O. Holm (64b) 9,0-0,5.

Bagergade.

- 1 Fhv. avlsbr. Henry V. Pedersen (155b) 4,8-0,4.
- * Fru Emmy E. Hansen.
- * Frk. Dagny J. Hansen.
- 3 Husbest. frk. Anine C. Andersen (154b) 4,2-0,3.
- 4 Bagerm. E. Johs. Andersen (160) 30,0-2,0.

Borgergade.

- 1 [Hotelejer fru Solvejg Kihl] (176a) 20,0-3,5.
- * Fru Hjørdis W. Nielsen.
- * Fru Hansine M. Grimm.
- 3 Fru Ingeborg Hansen (182a) 11,0-0,8.
- 2 Malerm. Sven Østerlund Rasmussen (192a) 15,5-1,6.
- 4 [Svaneke kommune] Svaneke kommunekontor (186) 36,0-5,3.
- * Toldforv. Georg C. Christensen.
- * Frk. Ulla B. Christensen.
- * Sygepl. fru Valborg Simonsen.
- 6 Rentrice fru Ingeborg K. Petersen (183) 5,2-0,4.
- 8 Lærerinde frk. Ellen M. Ipsen (184a) 9,0-1,6.

Brænderigænge.

- 1 [Svaneke kommune] (167f) 40,0-0,8.
- * Svaneke biograf.
- 4 Svaneke & omegns korn- og foderstofforening (174b) 21,0-1,5.

Brøndstræde.

- 1 [K. T. A. S.] (250a) 10,5-0,8.
- * Centralbest. fru Margr. Gjessing.
- 3 [Maskinn. Poul Thomsen] (252a) 10,5-1,1.
- * Musiklærerinde frk. Ina Dam.
- 2 Syerske frk. Marie Kofoed (241) 11,0-0,7.
- 4 Mejerist Aage Fogh Møller (244) 6,0-0,5.
- 6 Fru Olga K. Nielsen (245) 3,2-0,4.
- * Fisker Edgard Voss Nielsen.
- 8 Arbm. Otto F. Jensen (338) 9,0-0,5.
- * Sømmand Jakob F. Jensen.

Bykilden.

- 1 Evang. luth. Missionsforening (161a) 6,5-0,5.
- 2 Kæretmagerm. Fred S. Schou (13) 9,5-0,8.
- * Fru Bertha O. Poulsen.

Byledsbakke.

- 1 Entreprenør Frits J. Olsen (265a) 6,5-1,0.
- * Husass. frk. Iris Olsen.
- 3 Pens. togfører Viggo Jensen (265c) 13,5-1,0.
- 5 [Fru Ingeborg Ipsen] (265d) 15,5-2,1.
- * Chauffør Anker Frithjof.
- * Matros Bjarne P. Kure.
- 2 [Frk. Margrethe Jensen] (267b) 14,5-1,5.
- * Malerm. Karl L. Pedersen.
- * Eksp. frk. Johanne M. Jensen.

Bødkerbakke.

- 2 Skibsfører Johannes Nielsen (224a) 9,2-0,7.
- * Fru Clara K. Rømer.

Egevej.

- 1 Rentier Hans Andr. Munch (54) 4,0-0,7.
- 3 Syerske frk. Helga M. Nørregaard (55) 3,8-0,3.
- 5 Rentrice fru Anna M. Nielsen (57) 3,8-0,4.

Elmevej.

- 1 [Fru Albine Pedersen] (89a) 7,0-0,9.
- * Sadelmagerm. Peter Pedersen.
- 3 Arbm. Holger Larsen (88) 3,8-0,3.
- * Frk. Jenny D. Larsen.

- 2 Snedkerm. Hans Anker Møller (86b) 10,5-0,7.
- 4 Fisker Hans P. Bentsen (87) 10,2-0,7.
- 6 Rentrice fru Astrid S. Nielsen (317a) 8,0-0,7.
- 8 Fisker Ejner Basse Mortensen (317c) 8,0-0,5.
- 10 Arbm. Emil K. Hansen (317 o) 8,0-0,4.
- * Medhj. Frede K. Hansen.

Fiskergade.

- 1 Frk. Noline M. Lind (233) 4,2-0,5.
- 3 Fisker Gunnar R. B. Mortensen (318aa) 10,5-0,5.
- 5 Rentier Hans C. Holm (318ab) 8,0-0,3.
- 7 Rentier Thorvald S. Nielsen (318ac) 10,0-0,3.
- 9 Fisker Christian S. Jørgensen (318æ) 11,0-0,4.
- * Fisker Henning C. Jørgensen.
- 11 Fru Ida K. Jørgensen (318z) 12,5-0,5.
- * Arbm. Peter K. Jørgensen.
- * Vognm. Børge K. Jørgensen.
- 13 Rentier Peter M. Knudsen (318ah) 12,0-0,7.
- 4 Fyrmedhj. Carl Chr. Lou (232c) 10,5-0,6.
- 6 [Fru Elise Holmgren] (231) 6,0-1,5.
- 12 Svaneke og Christiansø fiskesalgforening (318ao) 48,0-2,8.

Havnebakken.

- 1 Fisker Karl R. Knudsen (116) 9,5-0,6.
- 3 Frk. Amanda P. Hermansen (115) 8,0-0,5.
- 5 Fhv. skipper Vilhelm A. Flies (114) 8,0-0,5.
- 2 Lærerinde fru Ingeborg K. Gideon (126a) 16,5-1,5.
- * Frk. Ellen H. Gideon.
- 4 Depotindehaver Thor Dam (127) 15,5-1,3.
- * Malersv. Emil M. Andersen.
- 6 [Lektor Th. Lind, Kgs. Lyngby] (128a) 12,5-1,8.

Havnegade.

- 1 Cyklehandler Alfred Rasmussen (125) 18,0-1,4.
- * Frk. Erna Østerlund Rasmussen.
- * Frk. Helga Østerlund Rasmussen.
- 3 Barberm. Christian A. Sonne (123) 12,5-1,1.
- 5 Hotelejer Holger Nielsen, hotel Østersøen (167a) 85,0-10,2.
- 7 Kioskejer Johs. K. Pedersen (168) 25,0-1,7.
- * Fisker Emil Basse Mortensen.
- 9 Hotelejer fru Astrid Smidt, hotel Siemssens Gaard (169a) 70,0-13,8.
- 11 Tømrer Hans Chr. Hansen (204) 9,0-1,5.
- * Chauffør Carl E. Hansen.
- 15 Bagersv. Ove P. Lou Holm (211) 8,5-0,9.
- * Blikkenslagersv. Børge Lou Holm.
- 17 Landpostb. Ludvig Bahn (212) 12,5-1,4.
- 6 Købm. Carl Holmgren (208) 17,0-1,5.
- * Medhj. Per B. Holmgren.
- 8 Bygm. Harald P. Bech (209) 15,0-3,1.
- * Malersv. Hans E. Bech.
- 10 Købm. Frank H. Hansen (213a) 34,0-3,0.
- * Frk. Ulla F. Hansen.
- * Fisker Verner Nielsen.

Helgolandsgade.

- 1 Rentier Hans L. Nielsen (200b) 10,0-0,5.
- 3 Frk. Segine K. Nielsen (200a) 10,0-0,7.
- 5 Brødkusk Janus M. Ipsen (226b) 5,5-0,6.
- 7 Snedkerm. Viktor A. Hansen (227) 14,0-1,4.
- * Husbest. frk. Magna Hansen.
- 9 Musikdir. Otto M. Hansen (216) 12,5-2,5.
- 4 Rentrice fru Emma E. Olsen (225) 7,5-1,0.
- * Syerske frk. Marie K. Olsen.
- * Rentier Peter C. Olsen.
- 6 Rentrice fru Marie Vinberg (224b) 6,0-0,5.

Hellig Kilde.

- 1 Rentrice frk. Mathilde M. Ipsen (271b) 7,5-0,3.
- * Rentrice fru Karoline K. Jeppsen.
- * Arbm. Sigurd Jeppsen.
- 3 Telefonistinde frk. Ellen H. Jensen (284) 5,0-0,5.
- 5 Smedem. Sigfred A. Lindblad (272) 25,0-1,1.
- * Mekaniker Jørgen E. Lindblad.

- 7 Rentrice frk. Jenny M. Hansen (273) 8,0-0,7.
- 9 Rentrice fru Anna K. Kofoed (277) 8,2-0,8.
- 11 [Fru Esther Jakobsens arv.] (279) 10,0-1,2.
- 2 [Chr. Henriksens arv.] (260) 7,0-1,1.
- 4 Fhv. graver Carl J. Kofoed (274a) 12,0-0,9.
- *Arbm. Karoldus Frithiof.
- 8 Rentrice fru Andrea D. Pedersen (275) 4,8-0,8.

Henrik Hansensgade.

- 1 Overpostb. Hans A. Holm (113b) 13,0-1,0.
- 3 Desinfektor Mathias C. Madsen (113a) 8,0-0,7.
- 5 Rentrice fru Laura K. Kofoed (112) 12,0-0,6.
- *Murersv. Bengt Kofoed.
- *Rentrice fru Mathea K. Hansen.
- 7 Arbm. Herluf P. Jensen (111) 3,0-0,2.
- *Rentrice fru Sanna K. Jensen.
- 9 Arbm. Carl Jørgensen (107a) 5,2-0,3.
- *Husass. frk. Ruth E. Jørgensen.
- 11 Fisker Peter K. Knudsen (106) 5,2-0,2.
- 13 Fhv. skrædderm. Hans C. Hansen (105a) 7,8-0,3.
- 15 Rentrice fru Amalie F. Hansen (104) 8,2-0,9.
- *Skotojshdl. Leo P. Bahn.
- 2 Fhv. fiskehdl. Chr. A. Krik (117) 25,0-1,7.
- *Frisorm. Evald M. Christiansen.
- 4 Blikkenslagerm. Emil M. Eriksen (108) 8,2-0,2.

Hullebakken.

- 2 Rentrice fru Trine B. Mortensen (47) 6,0-0,5.
- 4 Købm. Kristian P. Jørgensen (48b) 13,0-0,6.
- 6 Kommunekass. Henning Nørregaard (48a) 8,0-0,7.

Ibskervej.

Avlsbr. Karl V. Mogensen (markj. 49a) 5,6-27,0-8,9.

I Pilene.

- 1 [Svaneke kommune] (83) 1,3-0,2.
- *Rentier Valdemar O. Nielsen.
- 3 Rentrice fru Oliva F. Pedersen (82) 2,5-0,3.
- 5 Rentrice fru Alma B. Kiellerich (81a) 4,5-0,5.
- 7 Malersv. Charles L. Mortensen (81b) 10,0-0,6.
- 2 Blikkenslagersv. Theodor H. Mortensen (78b) 7,0-0,5.
- 4 Fru Johanne M. Lund (79) 6,5-1,1.
- *Arbm. Kristian A. Bech.
- *Husass. frk. Else Bech.
- *Husass. frk. Ingrid Bech.

Kirkebakken.

- 1 [Borgmester, revisor Emil Andersen] (146) 10,5-0,4.
- *Rentrice frk. Christine Andersen.
- 3 Arbm. Henry O. Kure (144b) 6,2-0,4.
- *Husass. frk. Ingrid T. Kure.
- 5 Rentrice fru Agnethe J. Kure (25c) 12,0-0,8.
- *Rentrice fru Olga K. Becker.
- 7 Fru Emilie S. Larsen (25b) 8,0-0,4.
- 9 Kirkelig Forening for Indre Mission (26b) 12,0-0,3.
- 2 Rentrice fru Laura P. Kofoed (157) 14,5-0,9.
- *Fodspecc. fru Helene M. Mau.
- 4 Avlsbr. Georg M. Nielsen (148) 2,8-14,5-5,6.
- *Vandrerhjemsvært Niels L. Pedersen (25a) 17,5-1,5.
- 6 Malersv. Kaj Aage Hansen.
- *Kontorist Niels O. Rasmussen.

Kirkepladsen.

- 1 [Kirkelig Forening for Indre Mission] (26c) 7,5-0,5.
- *Fru Louise K. Christiansen.
- *Frk. Else Lund Christiansen.
- 2 Fhv. slagterm. Kristian M. Pedersen (26a) 11,0-1,2.
- *Medhj. Jens M. Dam.
- 3 Avlsbr. Carl A. Møller (134) 9,0-43,0-19,6.
- *Rentrice fru Marie M. Møller.
- 4 Rentrice fru Thora M. Myhre (27a) 19,0-2,1.

Kirkevængen.

- 1 Barberm. Thorvald O. Sonne (28b) 5,2-0,4.
- *Revisor Knud Nielsen.
- 3 Rentrice fru Hansine M. Pedersen (28a) 7,0-0,8.
- 5 Malerm. Thorvald Chr. Jensen (31b) 8,5-0,4.
- 9 Mekaniker Viktor P. Mogensen (34) 12,0-0,8.
- 11 Rentrice fru Marie B. Pedersen (36b) 4,8-0,2.
- *Arbm. Holger J. Pedersen.
- 13 Syerske frk. Astrid H. Hellisen (36c) 5,0-0,2.
- *Husbest. frk. Gudrun K. Hellisen.
- 2 Rentier Herman J. Pedersen (39) 7,0-0,5.
- 4 [Gdr. Andr. Sose] (38) 6,2-0,5.
- *Fru Borgny A. Holm.
- 6 Pensionist Ejnar F. Thengel (40b) 3,2-0,2.

Klippegade.

- 1 Pensionist frk. Hansine M. Petersen (135) 10,0-1,2.
- 3 Fhv. avlsbr. Herman P. Espersen (26e) 9,5-0,6.
- *Rentrice fru Anine M. Pedersen.
- 5 Rentier Peter Rasmussen (26d) 7,2-0,3.
- 2 Luthersk Missionsforening (137b) 13,5-0,5.
- 4 [Frk. Anna K. Bech] (138d) 6,0-0,4.
- 6 Rentier Albert Jeppsen (138a) 6,5-0,7.
- 8 Rentrice fru Marie Nielsen (140b) 3,8-0,5.
- *Medhj. Johannes Nielsen.

Lillegade.

- 2 Husbest. frk. Inga K. Nielsen (154a) 8,0-0,7.
- *Rentier Hans Chr. Nielsen.

Lille Plads.

- 1 Pens. baneform. Emil P. Jensen (128b) 9,0-0,5.
- 1 Bagersv. Jørgvar C. Hansen (128c) 8,5-0,5.
- 2 Fhv. bankass. frk. Marie J. Hjorth (109b) 5,5-0,4.
- 3 Rentier Hans O. Marker (109a) 8,0-0,6.
- 4 [Kunstmaler Arthur Brener, Kbhvn.] (31a) 5,4-0,9.
- *Rentrice fru Anna J. Mikkelsen.
- 5 Snedkerm. Peter M. Møller (30) 13,5-1,1.
- 6 [Fru kontorchef Mandel] (29) 3,2-0,5.
- *Fru Inger A. Kihl.

Lindevej.

- 1 Arbm. Oluf H. Beyer (62) 4,8-0,6.
- 3 Fru Inger M. Holm (64a) 9,5-0,9.
- 2 Rentrice fru Jensigne Lund (60) 5,0-0,3.
- 4 Rentrice fru Anne M. Mortensen (59) 3,5-0,2.
- 6 Gartner Christian E. Hansen (58a) 20,5-4,0.
- *Tømrersv. Knud Malmgreen-Hansen.

Madvigsgade.

- 1 Pakhusform. Karl A. Hansen (256a) 4,8-0,5.
- *Gartner Karlo M. Hansen.
- 3 Politibetj. Hans O. Svendsen (256d) 13,5-1,0.
- 5 Rentier Kristian A. Elleby (318b) 8,0-0,4.
- *Arbm. Aage K. Elleby.
- *Syerske Birthe Marie Elleby.
- *Elektriker Svend E. Sørensen.
- 7 Frelsens Hær (318g) 8,0-0,4.
- 11 Svaneke Haandværkerforening (318n) 37,0-2,1.
- 2 Biografdir. Boye K. Funch (191a) 23,0-1,1.
- 4 [Prokurist Lyng Funch] (191d) 7,2-1,1.
- 6 Skomagern. Laurits M. Hansen (254) 6,5-0,5.
- 8 Frk. Anna G. Jensen (253a) 4,8-0,7.
- 10 Rentrice fru Hansine P. Kofoed (253b) 4,8-0,4.
- 12 Fisker Harald Sonne Olsen (243a) 11,5-0,8.
- 14 Fisker Johan B. Lund (243c) 10,0-0,5.

Munkegade.

- 1 [Frk. Anna Myhres arv.] (240a) 12,5-1,4.
- 3 Rentier Carl M. Blem (232b) 10,5-0,7.
- 5 Politibetj. Edvard J. Hansen (232a) 13,0-1,3.
- 7 Fru Ellen K. Larsen (226a) 8,5-0,6.
- *Rentier Emil N. Hansen.
- *Rentrice fru Ingeborg Hansen.
- *Husass. frk. Grethe Larsen.
- *Mekaniker Frede B. Larsen.

Ndr. Strandvej.

- 1 Snedker Aage S. Folkmann (319b) 14,5-2,2.
- 3 Fhv. gdr. Th. Rømer (319a) 19,5-2,7.
- *Bankass. fru Ingrid Rømer.
- *Kommis Henrik Rømer.
- 7 [Overing. K. Wiggers] (319c) 12,0-3,3.
- 9 Frisorm. Ralf M. Lind (320) 11,0-0,7.
- 11 Rentrice frk. Anna K. Kofoed (321c) 17,5-2,2.
- *Cand. pharm. fru Karen M. Hartlund.
- 19 [Overbetj. Jens Nielsen] (333a) 7,5-3,2.
- 21 [Landbrugsmedhj. Ejnar Jensen] (333c) 6,5-2,1.
- 29 Arbm. Ludvig K. Bidstrup (336a) 9,5-0,5.
- *Sømand Bjarne H. Bidstrup.
- 2 Tømrersv. Peter K. Mogensen (322d) 13,5-1,0.
- 4 Rentrice fru Louise K. Jensen (337 l) 11,0-0,7.
- 6 [Købm. P. B. Holst] Pension Møllebakken (326) 46,0-1,6.
- *Fru Ebba H. Jensen.
- 8 [Købm. P. B. Holst] (330) 20,0-2,9.
- 10 Rentier Peter Kofoed (331a) 12,0-2,2.
- 12 [Red. Edv. Andersen] (337i) 8,2-0,1.
- 14 Fhv. avlsbr. Hans A. Kjølner (332a) 18,0-1,3.
- *Frk. Nielsine K. Kjølner.
- 16 [Frk. Else Marie Schou, Glostrup] (332d) 10,0-1,0.
- 20 Overlærer Jakob Vind Nielsen (332c) 16,5-2,4.

- 22 [Oversygepl. frk. Margr. Rasmussen] (33f) 15,0-1,1.
 24 [Forständer Heinrich Pröschold]
 Børnehjemmet Fagerlund (335a) 28,0-2,8.
 *Gartner Axel A. Larsen.
 *Lærerinde frk. Lizzie Bruun.

Nygade.

- 1 Kontorass. frk. Johanne M. Wang (240d) 11,0-0,5.
 3 Frk. Kristine Hansen (240c) 11,0-0,5.
 5 Rentier Michael M. Nielsen (240b) 10,0-0,4.
 *Husbest. frk. Marie B. Nielsen.
 7 Arbm. Kaj Lou Holm (354) 8,0-0,4.
 9 Rentrice fru Annine Davidsen (353) 8,0-0,4.
 11 Rentrice fru Thora F. Møller (344) 5,5-0,3.
 13 Arbm. Poul Andr. Hansen (345) 5,0-0,2.
 15 Rentier Thorvald Nimb (242) 4,8-0,4.
 2 Arbm. Viggo F. Nielsen (234b) 2,4-0,4.
 *Rentrice fru Marie S. Nielsen.
 4 Skræddersv. Brynjulf Nielsen (235) 2,4-0,2.
 6 Rentier Oluf S. Pedersen (236) 6,2-0,5.
 *Tømrer Svend Aage Sonne.

Nørregade.

- 1 Fisker Kristian J. Knudsen (219a) 8,0-1,2.
 3 Skomagern. Carl Edv. Olsen (217) 6,0-0,7.
 *Husbest. frk. Marie C. Olsen.
 5 Mekaniker Jens A. Hansen (318f) 12,0-0,7.
 7 Blikkenslagersv. Ejner C. Bahn (318k) 12,0-0,8.
 2 Fisker Carl J. Ipsen (214) 13,0-1,6.
 *Fisker John E. Ipsen.
 4 [Fru Christine Larsen] (215a) 7,0-0,6.
 6 Fisker Aksel L. Jeppsen (215b) 10,0-0,6.
 *Husbest. frk. Inger M. Jensen.
 8 Fisker Karl M. Mortensen (318s) 11,0-0,5.
 10 Postbaadfører Peter Sonne (318i) 12,0-0,5.
 *Sømand Poul M. Sonne.
 *Sømand Niels P. Sonne.
 12 Chauffør Karl E. Mikkelsen (318u) 8,0-0,3.
 14 Arbm. Christian H. Bohn (318x) 7,8-0,4.
 *Telefonistinde frk. Inger M. Bohn.
 16 Fisker Holger H. Pedersen (318ap) 14,5-0,6.
 *Medhj. Erik N. Corfitzen.

Ole Thulesgade.

- 1 Rentrice fru Dagmar M. Rømer (110a) 4,8-0,6.

Otto Holst Bakke.

- 1 [Frk. Karen Christensen] (179) 8,2-0,3.
 *Bagersv. Henning Christoffersen.
 2 [Otto og Thala Holst] legatobolig (181a) 18,0-1,6.
 *Rentier Thor M. Westh.
 *Sygepl. fru Caroline M. Holm.
 *Kommis Knud A. Holm.
 *Rentrice frk. Karen B. Svendsen.

Parkvej.

- 2 Rentrice fru Anna M. Larsen (49c) 11,0-0,3.

Postgade.

- 1 [Købm. Finn Sølling] (136a) 25,0-2,9.
 *Rentrice frk. Karen S. Holst.
 *Skibsfører Kaj R. Høi.
 *Mekaniker Christian C. Christensen.
 *Keramiker frk. Ulla Dybech.
 3 Farvehdl. fru Ingeborg M. Lind (137a) 25,0-2,0.
 *Malerm. Harald I. Lind.
 *Skræddersv. Axel E. Riis.
 5 Rentier Karl K. Drejer (342) 8,5-0,7.
 7 Salgsbest. Ole J. Hansen (141b) 24,0-1,3.
 9 [Svaneke Bank A/S] (141a) 27,0-1,2.
 *Bankdir. Peder H. Qvist.
 11 Syerske frk. Ingeborg Mogensen (142) 4,6-0,5.
 13 Arbm. Albert Larsen (143) 5,0-0,8.
 15 [Fru Elisabeth Hermansen] (145a) 11,5-1,2.
 *Rentrice frk. Marie Beyer.
 17 Skomagern. Kjeld Johansen (147) 6,0-0,7.
 19 Købm. Ludvig A. Lund (158) 28,0-3,2.
 *Fisker Ole Basse Mortensen.
 21 Urmager Viggo A. Westh (159a) 16,0-2,2.
 *Sømand Henning D. Westh.
 23 Rentier Hans A. Pedersen (159e) 12,5-1,8.
 2 [Post- og telegrafvæsenet] (167c) 45,0-1,8.
 *Postm. Reimert Jakobsen.
 4 Mekaniker Niels O. Ipsen (166) 31,0-4,9.
 *Murersv. Børge Jensen.
 6 [Svaneke boligforening] (164c) 100,0-6,0.
 *Læge Hans Chr. Hasager Boss.
 *Vejm. Jens A. Nielsen.

- *Disp. Svend Aage Hansen.
 *Rentrice Karen Slengerik Hansen.
 *Graver Konrad D. Kofoed.
 *Bankboh. Jørgen Fentz.
 *Bogholderske frk. Else M. Kofoed.
 8 [Fru Bertha Sølling, Aarhus] (164b) 18,0-2,8.

Reberbanevej.

- 3 Murerm. Sejer H. Bech (317ai) 14,0-1,2.
 5 [Snedkerm. H. A. Møller] (317be) 1,3-1,0.
 5 Vandrerhjemmet Hullehavn (317bf) 65,0-5,8.
 *Vandrerhjemmet, Søren Bloch.
 7 Arbm. Villy G. Pedersen (70) 2,5-0,2.
 *Husass. frk. Inger M. Pedersen.
 9 Rentrice fru Kristine E. Trommer (71) 6,0-0,7.
 11 Smører Emil B. Nielsen (69) 8,5-0,8.
 *Sømand John E. Nielsen.
 *Sømand Poul E. Nielsen.
 *Rentrice fru Marie E. Kofoed.
 2 Sømand Frode E. Hansen (317x) 8,2-0,6.
 4 Fisker Karl E. Nielsen (317ay) 6,5-0,4.
 *Sømand Poul K. Holm.
 6 Kæmmer, byrådssekret. Helmer Christrup-Madsen (317az) 9,5-0,4.
 8 Arbm. Kristian Pedersen (76) 3,5-0,7.
 10 Arbm. Arne A. Nielsen (74) 6,0-0,5.
 16 Rentier Jens P. Kure (73a) 6,0-1,7.
 18 [Fru Kirsten Sølling] (72) 8,0-1,0.

Rønnevej.

- 1 Savværksejer Hans K. Kofoed (markj. 7a) 40,0-5,8.
 3 Gdr. Jens P. Kofoed-Dam, Svanegaard (markj. 6a) 25,4-89,0-43,5.
 *Medhj. Vilmer Kofoed-Dam.
 *Medhj. Holger Kofoed-Dam.
 *Medhj. Svend G. Kofoed-Dam.
 2 [Pastor Ernst Møller] (264) 31,0-1,8.
 *Arbm. Bjarne V. Holm.
 *Bedstemand Ejner S. Olsen.
 4 [Fru Boline Lind] (markj. 10e) 10,5-0,7.
 6 Vaskerlejer Ottomine K. Dam (markj. 10d) 10,5-0,7.
 8 Rentrice fru Marie K. Marcher (markj. 10c) 12,5-0,9.
 *Rentrice frk. Dorte H. Marcher.
 10 Murerm. Louis P. Nielsen (markj. 10g) 13,2-0,6.
 14 Rentier Christian M. Frederiksen (markj. 4) 27,0-2,7.
 16 Skovrider Conrad Chr. Hornung (markj. 6k) 34,0-6,9.
 *Telefonistinde frk. Merete Hornung.

Sander Dichsgade.

- 1 Fisker Poul Johs. Hansen (124) 9,8-1,0.
 3 Chauffør Herman Thorsen Kofoed (132) 6,5-0,5.
 5 Rentier Mathias A. Hansen (131) 12,5-0,8.
 *Rentier Thorvald Chr. Hansen.
 7 Fiskehdl. Hans N. Hansen (130) 5,5-0,3.
 *Husass. frk. Betty M. Hansen.
 9 Fru Marie Kjølbj (129) 8,0-0,6.
 2 [Avlsbr. Janus Jacobsen] (133) 15,0-1,3.
 *Rentier Ola Olsen.
 *Husbest. frk. Hansine P. Ibsen.
 8 Fhv. skibsfører Hans P. Hjorth (27b) 17,0-1,3.

Skippergade.

- 1 [Skærerlejer Frede Christensen] (222) 6,5-0,4.
 *Arbm. Volmer I. Bolmgren.
 *Arbm. Henrik Boss Jørgensen.
 3 Vognm. Viggo K. Christensen (223a) 25,0-1,5.
 5 Gartnermedhj. Karl K. Johnsen (220) 9,0-1,1.
 *Smedesv. Arne Johnsen.
 *Rentrice Nicoline M. Johnsen.

Skovgade.

- 1 Bygm. Otto A. Bertelsen (100a) 14,0-2,1.
 *Kontorist frk. Karen E. Bertelsen.
 3 Rentrice fru Louise M. Jørgensen (99a) 9,0-0,9.
 5 Vognm. Knud E. Jørgensen (99b) 8,7-0,6.
 7 [Frk. Hansine P. Ipsen] (98) 4,8-0,6.
 9 [Vognm. Carl Jensen] (97) 4,5-0,6.
 11 Rentrice fru Karoline H. Nielsen (96) 5,8-0,5.
 13 Rentier Christian Andersen (317n) 12,0-0,6.
 15 Rentier Peter O. Hviid (317f) 14,0-0,8.
 17 Havnefoged Louis A. Marker (317y) 11,5-0,6.
 *Sømand Peter Berg Marker.
 *Eksp. frk. Hanne I. Marker.
 19 Lærerinde fru Anna M. Nielsen (317ab) 12,0-0,5.
 *Husbest. frk. Emma L. Hansen.
 21 Rentier Hans A. Holm (317ac) 6,8-0,5.
 23 Rentrice fru Hansine K. Jensen (317au) 7,0-0,4.
 2 [Kontrollass. Charles Pedersen] (93) 9,0-0,6.
 *Rentrice fru Andrea M. Persson.

- 4 Rentier Ole J. Holm (9f) 6,2-0,8.
 6 Depotindehaver Ejnar V. Larsen (95) 8,0-1,0.
 10 Husbest. frk. Vilhelmine D. Jensen (317p) 8,5-0,7.
 14 Frugtavlerv Poul F. Schröder (317q) 23,0-4,2.
 16 Installatør Ludv. A. Kjøllev (317æ) 16,5-1,3.
 *Husbest. frk. Marie T. Lund.
 18 Pantefoged Theodor Hansen (317ba) 14,8-1,3.
 20 Fisker Christian M. Hansen (317bc) 13,2-0,9.
 22-26 [Fyr- og vagervæsenet] Svaneke fyr (markj. 141b) 17,0-1,0.
 22 *Fyrass. Erik Rasmussen.
 24 *Fyrpasser Niels E. Sørensen.
 *Sømand Frode Sørensen.
 26 *Fyrm. Einar B. Frandsen.

Skovstien.

- 1 Fru Valborg D. Nørregaard (322c) 11,5-1,4.
 3 [Fru prof. Carl Sonne] (322a) 19,0-4,1.
 5 Rentier frk. Christine Sonne (322g) 9,5-0,7.
 7 [Fru Else Thomsen] (325) 11,0-1,1.
 9 [Fru Martha Bergsøe] (337d) 15,5-0,4.

Storegade.

- 1 [Købm. Ludvig Lund] (203) 27,0-3,5.
 *Restauratør fru Emmy G. Bjerregaard.
 *Syerske fru Sophie O. Nørregaard.
 *Købm. Mogens Smidt.
 *Evangelist Aage Chr. Udesen.
 3 Rentier Oluf Hansen (202) 12,0-1,4.
 5 Gartner Valdemar P. Jakobsen (195) 9,0-0,7.
 7 Cyklehdl. Charles Pedersen (194a) 20,0-2,6.
 9 Rentier Jens A. Kofoed (194b) 10,0-1,2.
 *Husbest. frk. Elisabeth H. Kofoed.
 11 Boghdl. Torben W. Platou (190b) 24,0-1,7.
 13 Smedem. Vilhelm A. Larsen (188b) 40,0-3,5.
 15 Skotøjshdl. Hans E. Hansen (188a) 11,0-2,5.
 17 Tandlæge Johs. Uholm (187) 40,0-3,5.
 *Massepe frk. Anna E. Petersen.
 19 Rentier Laurits H. Madvig (185) 4,2-1,0.
 21 Fhv. gdr. Holger Brandt Kofod (181b) 17,0-1,4.
 2 [Forretningsbest. Knud Munch Christensen] (210a) 70,0-13,1.
 *Købm. Poul Edv. Kofoed.
 *Skoleinsp. Mathias C. Boisen.
 *Købm. Povl E. Frederiksen.
 *Pensionist fru Karen O. Jensen.
 4 [Købm. Mogens Smidt] (221) 2,0-1,3.
 6 Sparekassekass. Knud P. Hansen (199) 24,0-5,7.
 8 Husbest. fru Louise Mouritsen (198) 10,0-1,1.
 *Rentier Jokum P. Kaas.
 10 [Rentier Jokum P. Kaas] (197) 38,0-12,4.
 *Restauratør Herman A. Espersen.
 *Købm. Hans Anker Pihl.
 12 Snedkerm. Christian E. P. Hansen (196) 32,0-5,5.
 *Snedkersv. Preben B. Hansen.
 *Fotograf Johannes H. Hammer.
 *Skrådderm. Hans E. Kristoffersen.
 14 Rentier Peter C. Christensen (246) 23,5-2,4.
 16 Installatør Knud K. Hansen (247) 25,0-2,3.
 *Kontorass. frk. Inger M. Toft.
 18 [Isenkrammer Gunnar Boss Schau] (251a) 35,0-1,8.
 *Forretningsbest. Jørgen M. Boss.
 20 Dyrslæge Aksel Andersen (255a) 22,0-2,4.
 22 Sygehuslæge Marcus P. Marcussen (258) 30,0-4,8.
 24 Raadhuset, politistationen (259) 70,0-3,1.
 *Slagtersv. Hardy R. Mortensen.
 26 Rentier Eduard H. Dam (261) 21,5-2,6.
 28 [Hotelejer fru Hilma V. Hansen] (262a) 62,0-16,1.
 *Josephsens Hotel.
 *Hotelbest. Erik J. Simonsen.
 *Rentier Janus Chr. Jørgensen.
 *Eksp. frk. Anna Hansen.
 *Husass. frk. Ingrid Petersen.
 30 [Hotelejer fru Hilma V. Hansen] (262b) 9,5-0,7.
 *Slagterm. Harald P. Hansen.
 32 Hotelejer fru Hilma V. Hansen (263) 28,0-3,4.

Svanegade.

- 1 Pens. overlærer Anker E. Kofoed (3b) 16,5-2,3.
 *Husbest. frk. Johanne Johansen.
 3 Rentier fru Gunhild I. Kjeldsen (3c) 15,9-2,0.
 *Rentier Hans Chr. Kjeldsen.
 7 Arbm. Edvard M. Mortensen (3f) 6,5-0,5.
 2 Gross. Herman Fridolf Christensen (177) 65,0-8,5.
 *Rentier fru Margrethe M. Christensen.
 4 Fru Elisabeth S. Hermansen (178) 9,0-2,0.
 *Eksp. frk. Manny M. Skovgaard.
 6 Avlsbr. Johs. L. Christensen (180) 6,0-29,0-13,1.
 *Husbest. frk. Karen M. Christensen.

Svinget.

- 2 Dampskibseksk. Aage P. Hansen (153) 9,5-0,5.
 4 Fyrskibskok Andreas Jørgensen (152) 9,5-0,7.
 *Mekaniker Knud K. Jørgensen.
 6 Mejerier Hans Peter Møller (151) 7,2-0,6.
 *Bankass. Ole M. Møller.
 *Sømand Thor M. Møller.

Søndergade.

- 1 [Fru Jane Helligsens dødsbo] (101a) 11,5-1,0.
 *Kontorass. frk. Helga F. Helligsen.
 3 Rentier frk. Jenny P. Hansen (101b) 8,0-0,4.
 5 Rentier Laurits Chr. Hansen (92b) 6,0-0,4.
 7 Fhv. bankdir. Emil O. Engel (91a) 14,0-0,7.
 9 Købm. Børge V. Koefoed (89b) 25,0-1,4.
 11 Snedkersv. Herman Hansen (86a) 10,5-1,5.
 13 [Købm. Carl Holmgren] (85) 2,8-0,3.
 *Arbm. Johannes F. Tranberg.
 15 [Svaneke kommune] (84) 1,7-0,3.
 *Rentier Andreas P. Pedersen.
 17 Rentier frk. Theodora K. Munch (78a) 4,0-0,9.
 19 Rentier Ole Hammer (77) 10,5-1,7.
 21 Rentier Alfred H. Nielsen (75b) 7,5-1,5.
 *Arbm. Aage Andr. Nielsen.
 *Fisker Børge K. Tranberg.
 *Fru Asta K. Holm.
 23 Fru Emma O. Bech (75c) 12,5-1,7.
 *Kontorass. frk. Hansa K. Bech.
 25 [Fisker Niels E. Mogensen] (75e) 1,3-1,3.
 27 Fru Elisabeth Pedersen (75a) 23,0-3,4.
 *Husass. frk. Ester E. Pedersen.
 *Bagerm. Charles H. Pedersen.
 *Rentier frk. Margrethe P. Aakjær.
 29 Rentier frk. Katrine K. Madsen (317ø) 15,0-1,6.
 *Frk. Marie J. Madsen.
 31 [Svaneke kommune] (317a) 220,0-2,7.
 Svaneke borger- og realskole.
 *Pedel Poul V. Jørgensen.
 *Husass. frk. Iris V. Jørgensen.
 2 Bygm. Adolf M. Larsen (48c) 25,5-1,4.
 4 Arbejdsform. Jens A. Møller (49a) 12,7-2,3.
 *Husass. frk. Birgit I. Møller.
 *Husass. frk. Ruth Møller.
 6 Bødkerm. Vilh. Holm (50a) 16,0-1,9.
 *Rentier Jens P. Larsen.
 8 Rentier Laurits Mortensen (51b) 10,0-0,5.
 10 Fru Agnes H. Pihl (51c) 7,8-0,5.
 12 Landpostb. Karl E. Nielsen (51a) 13,0-1,6.
 *Tømmer sv. Erik J. Nielsen.
 *Husass. frk. Ebba Nielsen.
 14 Avlsbr. Christian Møller (52) 8,4-38,5-17,4.
 *Medhj. Bjarne K. Møller.
 16 Murersv. Knud H. Bech (53) 9,5-0,4.
 18 [Lærerinde frk. Valborg Myhre] (61) 5,7-0,5.
 20 Malerm. Johannes A. Bech (63a) 11,0-1,4.
 22-24 [Etatsrådinde Kofoeds legatboliger] (65) 100,0-3,9.
 *Rentier fru Anna J. Hansen.
 *Rentier fru Vilhelmine M. Nielsen.
 *Rentier fru Marie Larsen.
 *Rentier fru Agnes Jespersen.
 *Rentier frk. Margrethe K. Mortensen.
 24 Svaneke sygehus.
 *Oversygepl. frk. Margrethe J. Rasmussen.
 *Sygepl. fru Else E. Christensen.
 26 Arbm. Jakob V. Funch (66) 9,5-1,6.
 28 Elektrikersv. Helmer Svendsen (67) 6,5-0,7.
 30 Rentier Hjalmar I. Bolmgren (68) 3,6-0,6.
 32 Rentier frk. Amanda C. Bidstrup (317i) 11,5-0,9.
 34 Overbetj. Jens Nielsen (315b) 26,0-3,0.
 *Sømand Hans J. Nielsen.
 *Frk. Kirsten M. Nielsen.
 36 Mælkeforhdl. Jens T. Jensen (315c) 18,2-2,2.

Sdr. Strandvej.

- 2 Snedkersv. Svend Aage Holm (315e) 16,5-2,0.
 [Snedkersv. Svend Aage Holm] (315a) 6,0-1,1.

Tempelvej.

- 1 Arbm. Knud Nielsen (288) 16,0-0,7.
 3 Vognm. Hans J. Madsen (290) 22,0-9,4.
 5 Fhv. avisbr. Christian Nielsen (293b) 10,0-0,7.
 *Husbest. frk. Hella B. Rasmussen.
 7 Arbm. Aksel M. Koch (294) 13,5-1,5.
 *Rentier Hjalmar Th. Jensen.
 9 [Sundhedspl. frk. Esther Jensen] (295) 4,8-0,4.
 11 Snedkersv. Karl K. Jensen (318d) 3,6-0,4.
 13 [Malerm. Aage Hansen, Rønne] (296b) 4,4-0,3.
 15 Rentier Hans Chr. Pedersen (296a) 7,0-0,4.
 2 [Revisor Carl Bergendorff] (287c) 4,5-0,6.

- 4 Rentrice fru Marie Jørgensen (285) 9,0-0,6.
- 6 Avlsbr. Christian M. Jensen (281a) 19,0-8,5.
- 8 Syerske frk. Kristine M. Hansen (282) 5,0-0,3.
- *Husbest. frk. Laura M. Hansen.
- 10 [Vognm. Hans J. Madsen] (281b) 10,3-0,3.
- *Chauffør Niels O. Madsen.
- 12 [Fru Aase Mandel] (280) 2,3-1,0.
- *Lærerinde frk. Lis Starke.
- 14 [Svaneke kommune] (278) 8,0-0,5.
- *Arbm. Kristian D. Jensen.
- *Medhj. Erik J. Jensen.
- *Rentrice fru Poula R. Holm.
- *Landbrugsmedhj. Arthur K. Jensen.
- *Fru Gilda K. Pedersen.
- *Rentier Ludvig V. Drejer.
- *Rentrice frk. Ester K. Drejer.

Torgegade.

- 1 Chauffør Aksel T. Jørgensen (170a) 11,0-1,5.
- 3 Fhv. kommunekass. Jens S. Klausen (170b) 8,0-0,6.
- *Rentrice fru Mine Hansen.
- 5 Sparekassen for Svaneke og Omegn (172b) 85,0-4,8.
- *Sparekassedir. Richard A. Kofoed.
- *Husass. frk. Berthe Kofoed.
- 7 Fru Asta M. Hansen (172a) 11,0-2,2.
- *Telefonistinde frk. Elin K. Munch.
- 9 Fisker Jens O. Nielsen (175) 12,0-1,4.
- 11 Svaneke og Omegns Brugsforening (173a) 75,0-12,7.
- *Brugsforeningsuddeler Erik Torp-Hansen.
- 2 Fhv. kommunekass. frk. Sabine M. Schröder (193) 20,0-1,2.
- 4 Møbelhdl. Gunnar Christensen (190e) 23,0-2,0.
- 6 Malerm. Charly K. Nielsen (190a) 16,0-2,1.
- *Malersv. Kjeld B. Nielsen.
- *Frk. Else Bech Nielsen.

Torvet.

- 1-2 [Købm. Finn Sølling] (164a) 68,0-22,8.
- 1 *Bogh. Preben Engst.
- 3 Købm. Gunnar P. Ipsen (162a) 31,0-6,1.
- 5 [De bornholmske jernbaner] (163a) 28,0-4,9.
- Svaneke rutebilstation.
- *Rutebilchauffør Alfred Schou Hansen.
- 7 Købm. Bertrand G. Pedersen (163b) 22,0-2,5.
- 9 Vognm. Poul Kofoed (176b) 36,0-2,3.
- *Toldass. Poul Nielsen.
- *Rutebilchauffør Richard P. Hansen.
- *Sømand Svend O. Tranberg.
- 2 Købm. Finn Sølling.
- *Eksp. frk. Ellen Riiber.
- *Damerfrisør frk. Henny E. Knudsen.
- *Fhv. købm. Peter B. Holst.
- *Husbest. frk. Andrea H. Andersen.
- *Malersv. Borge H. Hansen.
- 4 Postb. Hans A. Hansen (161b) 11,0-0,8.
- 6 [Bornholms Andels Svinelagteri] (163c) 30,0-5,0.
- 8 Bagerm. Hans Chr. Pihl (176c) 36,0-2,6.

Trappegangen.

- 1 [Fru Petra Haagensen] (5a) 4,8-0,3.
- *Fru Lillian V. Emanuelsson.
- 3 [Rentier Hans Hansen] (6b) 4,8-0,5.
- *Arbm. Albert E. Biils.
- 5 Rentier Julius Chr. Kure (6a) 4,8-0,4.

Vagtbodgade.

- 1 [Fru Ida-Merete Fridericia] (318a0) 11,5-1,2.
- 3 Tømrer Edvard K. Hansen (318az) 7,8-0,5.
- 5 Rentier Herman F. Hansen (234a) 11,0-1,1.
- 7 Repr. Hans E. Hansen (234c) 13,0-1,5.
- 9 Rentier Peter C. Kofoed Larsen (238a) 12,0-0,7.
- 11 Rentrice frk. Juliane M. Nielsen (318as) 11,0-0,5.
- 2 [Svaneke kommune] sprøjtehus (230) 5,0-0,5.
- 4 Rentier Elvildus E. Nielsen (318ax) 9,5-0,4.
- 10 Rentier Poul O. Jensen (318ag) 12,5-0,7.

Ved Parken.

- 1 Frk. Marie E. Hansen (40a) 9,5-0,7.
- 3 Arbm. Peter A. Plum (44d) 3,5-0,2.
- *Husass. frk. Margit A. Plum.

- 5 Rentier Andreas N. Mogensen (42) 5,5-0,8.
- 2 [Desinfektør Mathias Madsen] (44a) 0,9-0,9.
- 4 [Svaneke kommune] (43) 3,5-0,3.
- *Fru Ingeborg A. Hansen.
- *Bagersv. Erling I. Hansen.
- *Husass. frk. Vibeke S. Hansen.
- *Barbersv. Fred Gustav Hansen.

Ved Stranden.

- 2 Fisker Eghard V. Jørgensen (103b) 11,0-0,5.
- 4 Malersv. Per Torben Jensen (100b) 9,0-0,8.
- *Rentrice fru Karoline M. Hansen.

Vestergade.

- 1 Avlsbr. Knud Nielsen (24) 9,6-44,0-20,9.
- 3 Rentrice fru Jane L. Kofoed (22c) 6,8-0,3.
- 5 Rentier Anders Funch (22b) 6,3-0,8.
- *Rentrice fru Karen M. Guldbergesen.
- 13 [Svaneke kommune] (16b) 7,5-0,3.
- *Lærer Eigil Jensen.
- 15 Arbm. Charles A. Svendsen (16a) 9,5-0,5.
- 17 Rentrice fru Marie K. Pedersen (11) 4,2-0,2.
- 19 Arbm. Jens Johs. Hansen (10) 4,0-0,3.
- *Medhj. Arne J. Hansen.
- *Husass. frk. Etyl J. Hansen.
- 21 Rentrice fru Marie C. Hansen (9) 5,5-1,1.
- 23 Arbm. Georg V. Sommer (8) 4,2-0,2.
- *Malersv. Egon J. Sommer.
- *Husass. frk. Lissie I. Sommer.
- 25 Chauffør Gunhard Larsen (7a) 3,0-0,2.
- 27 Rentier Ludvig P. Sassersen (4b) 15,0-1,5.
- 29 Overlærer Christian P. Nielsen (299b) 19,5-1,2.
- 31 Gartner fru Anine K. Romer (298) 35,0-3,5.
- 33 Rentrice frk. Ellen R. Kofoed (297b) 20,0-1,9.
- 35 Avlsbr. Knud Chr. Thim (1) 14,0-64,0-29,0.
- *Rentrice fru Anna Margr. Thim.
- *Eksp. fru Anna Margr. Petersen.
- *Konimis Konrad Johs. Thim.
- 2 Rentrice fru Caroline K. Petersen (23) 16,5-2,4.
- 4 Rentier Chresten Frederiksen (21) 6,6-1,2.
- 6 Fru Ellen Margr. Munch (19a) 14,0-0,8.
- *Rentrice fru Augusta K. Mikkelsen.
- 8 Pens. lærerinde frk. Jenny K. Lyngbjerg (18b) 11,0-1,1.
- 10 Rentier Mathias Munch (18a) 10,5-0,6.
- 12 Gartner Viggo Chr. Jensen (15) 11,5-0,8.
- 14 [Svaneke kommune] (12b) 11,0-0,6.
- *Lærer Charles T. Rasmussen.
- 16 Rentrice fru Johanne M. Kofoed (4a) 5,5-0,4.
- 18 [Frk. Anna Niensens arv.] (3e) 14,0-2,1.
- 20 Borgmester, revisor Emil Andersen (3a) 17,5-2,1.
- 22 [Svaneke kommune] Badeanstalten (2) 30,0-1,4.
- *Maskinm. Poul Th. Thomsen.

Vigebakke.

- 1 Arbm. Christian Mikkelsen (270) 3,8-0,4.
- 3 Rentier Peter Chr. Christoffersen (269) 3,0-0,2.
- *Bagerimedhj. Gunnar Christoffersen.
- 5 [Fru Oliva Jørgensens arv.] (268) 3,0-0,6.
- *Rentrice fru Ingeborg L. Poulsen.
- 7 [Apoteker A. Harild] (267a) 15,5-3,1.
- *Pens. postfuldm. Jacob P. Hansen.
- *Husbest. frk. Margrethe E. Jensen.
- 2 Avlsbr. Anker N. Mogensen (271a) 12,5-1,0.
- 6 Fhv. sparekassedir. Jørgen P. Jørgensen (287a) 14,0-1,2.
- 8 Rentrice fru Villy K. Larsen (289) 11,0-0,8.
- *Smedesv. Aksel F. Larsen.

Vippebakke.

- 1 Rentier Jens P. Bjerregaard (46a) 7,5-2,9.
- 2 [Blikkenslagerm. Emil Eriksen] (32) 1,2-0,8.
- 4 [Fru Olsen, København] (36a) 4,8-0,7.
- 6 Arbm. Ejner W. Brandt (37) 6,2-0,2.

Østergade.

- 1 Snedkersv. Hans Andr. Hansen (103d) 13,0-0,6.
- 3 Rentier Otto Vald. Hansen (102) 8,2-0,7.
- 6 Fisker Niels Edv. Mogensen (105e) 13,5-0,4.
- 8 Fisker Hans A. T. Hansen (105b) 8,0-0,7.

Gårdregister for samtlige landkommuner

Aaker.

Aagaard, 13. vdg., A. Ipsen.
 Aspesgaard, 53. slg., Peder Stender.
 Bagergaard, 21. vdg., Johs. Dam Pedersen.
 L. Bakkegaard, 40. slg., Niels Kofoed.
 St. Bakkegaard, 38. slg., Thor Kofoed.
 Baunegaard, 61. slg., H. H. Nielsen Gerding.
 Bjerregaard, 24. vdg., A. J. Holm.
 Bobbegaard, 64. slg., A. N. Kofoed.
 Brandsgaard, 7. slg., H. A. Hansen.
 Brogaard, 30. slg., H. Svendsen.
 L. Bukkegaard, 49. slg., H. P. Nielsen.
 St. Bukkegaard, 50. slg., Eivind Kofoed.
 Bækkegaard, 9. vdg., H. P. Pedersen.
 Bækkeskov, 57. slg., C. E. Rotwitt Pedersen.
 Dalegaard, 18. slg., Iris Jørgensen. Best. Ole V. Jørgensen.
 Dammegaard, 2. slg., Sv. A. Møller.
 L. Duegaard, 46. slg., K. Kofoed.
 St. Duegaard, 45. slg., M. Hansen.
 St. Egebygaard, 7. og 8. vdg., H. C. Brandt.
 Egeskovsgaard, 65. slg., A. Ipsen.
 V. Ellesgaard, 66. slg., H. Low.
 Ø. Ellesgaard, 67. slg., Chr. Pedersen.
 Faarebygaard, 62. slg., E. Folkmann.
 Faarebygaard, 63. slg., Th. Andersen.
 Faarebygaard, 23. vdg., Knud Kofoed.
 Frostegaard, 56. slg., Aage Kofoed.
 Gadegaard, 5. slg., Harald Sonne.
 L. Grammegaard, 23. slg., V. Juul Nielsen.
 St. Grammegaard, 22. slg., P. M. Jørgensen.
 Grødbygaard, 24. slg., Frede Mortensen.
 Grødbygaard, 11. vdg., A. M. Andersen.
 L. Gusegaard, 54. slg., C. Bohn.
 St. Gusegaard, 55. slg., J. H. Riis.
 L. Hallegaard, 41. slg., K. Kofoed.
 St. Hallegaard, 15. vdg., H. C. Munch.
 Hjulmagergaard, 17. vdg., Kn. Hansen.
 Hullegaard, 44. slg., J. V. Marcher.
 Hundsaalegaard, 15. slg., Erik N. Kofoed.
 Høgegaard, 9. slg., Andr. Lambrecht.
 Julegaard, 14. vdg., J. A. Sonne.
 Kannikegaard, proprtd., Bh. landokonomiske Forening.
 Best. H. Kjølter.
 L. Kalbygaard, 16. vdg., Børge Hansen.
 St. Kalbygaard, 18. vdg., Th. Pedersen.
 Kastelsgaard, 3. vdg., P. J. Ipsen.
 L. Klintinggaard, 12. slg., Aage Kaj.
 St. Klintinggaard, 13. slg., Børge Jensen.
 Kratgaard, 10. slg., Johs. Munch.
 L. Krusegaard, 19. slg., H. Asbjørn Jensen.
 St. Krusegaard, 20. slg., H. Andr. Jensen.
 Kuregaard, 33. slg., P. Cordua.
 Ladegaard, 14. slg., A. Dam.
 Langemyregård, 21. slg., H. Madsen Kofoed.
 Lauegaard, 34. slg., H. C. Kofoed.
 Limensgaard, 48. slg., Olaf Dam.
 L. Loftsgaard, 25. vdg., C. E. Munch.
 St. Loftsgaard, 28. slg., Knud Munch.
 Lynggaard, 8. slg., Thor Hansen.
 L. Munkegaard, 47. slg., Sv. G. Svendsen.
 St. Munkegaard, 31. og 32. slg., J. Kofoed.
 L. Myregård, 1. vdg., Børge Nielsen.
 St. Myregård, proprtd., Petra Olsen.
 Piberegaard, 12. vdg., J. Marcher.
 Pæregård, 37. slg., C. C. Kofoed.
 Ravnsgaard, 2. vdg., Jens Hald.
 Risegaard, 36. slg., K. Sonne.
 Runegaard, 25. slg., K. E. Kofoed.
 Sandegaard, 27. slg., H. A. Schou.
 Savskærergaard, 19. vdg., Svend Olsen.
 Siegaard, 4. slg. og 4. vdg., Arne Kofoed.
 Skadegaard, 29. slg., J. Riis.
 Ø. Skovgaard, 6. slg. og 6. vdg., John Müller.
 Skovgaard, 26. slg., Gunnar Hansen.
 Smedegaard, 16. slg. (dødsbo). Forp. Erik Kofoed.
 Snygegaard, 5. vdg., Esper Kofoed.
 Soldatergaard, 43. slg., J. Aggerholm.
 Sortegaard, 3. slg., G. Juul Nielsen.
 Spidlegaard, 20. vdg., Ingvard Kofoed.

Staalegaard, 58. og 60. slg., A. J. Pedersen.
 Stangegaard, 35. slg., Edv. Juul Nielsen.
 Stensgaard, 39. slg., L. A. Larsen.
 Stubbegaard, 1. slg., Ansgar Schjødt.
 Tyskegaard, 10. vdg., H. P. Nielsen.
 Vallensgaard, proprtd., Poul Anker Müller.
 Vasagaard, 42. slg., S. P. Jensen.
 Vejrmøllegaard, 52. slg., Kaj Jensen.
 Værfeldtsgaard, 17. slg., A. Lundberg.
 Værmelandsgaard, 51. slg., J. T. Bramming.
 Vævergaard, 22. vdg., Osvald Kjeldsen.

Bodilsker.

Ndr. Bjerregaard, 15. slg., J. Jørgensen.
 Sdr. Bjerregaard, 16. slg., C. Marcher.
 Brandsgaard, 34. slg., H. Brandt Kofod.
 Forp. Henry Hansen.
 Buddegaard, 24. slg., Carl A. Sørensen.
 Degnegaard, H. P. Brandt.
 Døvregaard, 10. slg., Bernt Kofoed.
 Døvregaard, 11. slg., Erik Munch.
 Egesgaard, 6. slg., Johan Kofoed.
 Elisegaard, 4. vdg., J. Jensen.
 Ellesgaard, 14. slg., Olaf Jensen.
 L. Engegaard, 28. slg., Jens Hansen.
 St. Engegaard, 30. slg., Johs. Hansen.
 Gadeby, 8. slg., O. Kofoed Larsen.
 Gadeby, 9. slg., E. Dam.
 Gadegaard, 37. slg., C. Hansen.
 L. Hallegaard, 12. slg., N. I. Jensen.
 St. Hallegaard, 3. slg., P. Kofoed.
 I Skoven, 38. slg., J. Jensen.
 Julsgaard, 4. slg., H. Schou.
 Julsgaard, 5. slg., Johs. Ancher.
 Kannikegaard, 10. og 15. vdg., C. Johnson.
 Forp. Preben Johnson.
 Kattesletsgaard, 1. vdg., Aksel Munch.
 V. Kirkebogaard, 12. vdg., Viggo Dam.
 Ø. Kirkebogaard, 13. vdg., A. Westh.
 Kjøllegaard, 35. slg., A. Jensen.
 L. Krusegaard, 2. vdg., H. Kofoed.
 St. Krusegaard, 36. slg., Vald. Dam.
 Forp. Peter Lund.
 Langedeby, 23. slg., N. E. Jakobsen.
 Langedeby, 25. slg., A. Hjorth.
 Langedeby, 26. slg., A. Kofoed Pedersen.
 Langedeby, 6. vdg., Svend Mouritsen.
 Langedeby, 7. vdg., Arne Funch.
 Langedeby, 8. vdg., Ph. Kofoed.
 Langedeby, 9. vdg., Aage Andersen.
 Lillegaard, 2. slg., H. Madsen.
 L. Pilegaard, 7. slg., H. Norregaard.
 Pilegaard, 33. slg., E. Jensen.
 Præstegaard, forp. A. Jacobsen.
 Pæregård, 27. slg., O. Sonne Harild.
 Sandegaard, 29. slg., P. Marcher.
 Skovgaard, 1. slg., Karl Aage Jensen.
 V. Slamrugaard, 18. slg., Chr. Hansen.
 Ø. Slamrugaard, 19. slg., K. Brandt.
 Slamra, 21. slg., H. A. Borby.
 Slamrahus, 20. slg., Jens J. Hansen.
 Stensebygaard, 31. slg., J. A. Hansen.
 Stensebygaard, 32. slg., Chr. Hansen.
 Stensebygaard, 11. vdg., André K. Ibsen.
 Tornegaard, 3. vdg., C. Jensen.
 Vandtappergaard, 13. slg., A. Pedersen.
 Væggeløse, 39. slg., Alfred Mouritsen.

Ibsker.

Aagaard, 19. vdg., John Andersen.
 Aspesgaard, 32. slg., C. P. Hansen.
 Bertelegaard, 14. vdg., L. Mortensen.
 Brændesgaard, 5. og 6. vdg., Hans Andr. Munch.
 Brændesgaard, 10. vdg., Evald Ipsen.
 Brændesgaard, 11. vdg., Ludv. Hansen.
 Bækkegaard, 3. slg., Knud Hermansen.
 Bækkegaard, 17. slg., H. P. Ipsen.
 Forp. Har. Ipsen.

Dalegaard, 16. vdg., Andr. Pedersen.
 Ellesgaard, 12. vdg., Sofus Bjerregaard.
 Eskildsgaard, 24. slg., J. Munch.
 Fløjlegaard, 18. slg., H. C. Marcher.
 Frennegaard, 13. vdg., Herm. Marcher.
 Grynegaard, 11. slg., Erik Kofoed.
 Helletsgaard, 30. slg., K. Kofoed Pedersen.
 Hintzegaard, 2. slg., L. P. Jensen.
 Homannegaard, 18. vdg., Y. Møller.
 Hullegaard, 9. vdg., Sig. Jensen.
 Jomfrugaard, 10. slg., N. P. Mogensen.
 Julehøj, 25. slg., Edv. Nielsen.
 Kaasegaard, proprtd., G. Sommer.
 Kjøllegaard, 13. slg., P. Stender.
 Klinteby, 27. slg., K. Nielsen.
 Klinteby, 6. vdg., J. Madsen.
 Klinteby, 20. vdg., V. Mikkelsen.
 Klippegaard, 21. vdg., P. Hansen.
 Knappegaard, 4. slg., Gorde E. Hansen.
 Knarreagaard, 23. slg., G. Kofoed.
 Koosgaard, 19. slg., P. A. Svendsen.
 Kroggaard, 17. vdg., K. A. Jensen, Rønne.
 Best. Holger Mouritsen.
 Kyesgaard, 26. slg., Hen. Krojer Svendsen.
 Munkegaard, 16. slg., Har. Hansen.
 Naskegaard, 31. slg., Ingv. Marcher.
 Nørregaard, 1. vdg., H. Kaas.
 Paradisgaard, 33. slg., A. Ipsen.
 Paradisgaard, 34. slg., Mogens Kofoed Pedersen.
 Pilegaard, 35. slg., A. C. Pedersen.
 Præstebogaard, 3. vdg., V. Hansen.
 Præstegaard, forp. J. P. Rasmussen.
 Puggegaard, 7. vdg., J. P. Larsen.
 Raageskovsgaard, 22. slg., C. Jensen, Nexø.
 Forp. Jens Martin Bjerregaard.
 Rabekkegaard, 29. slg., A. Rønne.
 Ryttergaard, 20. slg., C. Christensen.
 Saltholmsgaard, 2. vdg., P. Sonne Hansen.
 Skovsholm, proprtd., Erik Kofoed.
 Skyttegaard, 5. vdg., Knud Jensen.
 Smedegaard, 16. vdg., Anker Ipsen.
 Sortegaard, 21. slg., A. Jakobsen.
 Stensgaard, 9. slg., V. Nielsen.
 Styrsgaard, 12. slg., H. Schou.
 Tingfogedgaard, 15. slg., Carl Viggo Hansen.
 Thyegaard, proprtd., M. E. Nielsen.
 Timannegaard, 36. slg., Th. Pedersen.
 Forp. A. Kofoed Pedersen.
 Træbenegaard, 4. vdg., A. Jensen.
 Tyskegaard, 14. slg., Harald Jørgensen.
 Vallegaard, 1. slg., E. Hermansen.
 Vasagaard, 7. slg., J. Marcher.
 Vornedegaard, 15. vdg., H. O. Thim.

Klemensker.

Aagaard, 9. vdg., C. Folkmann.
 Aarsballe, 31. slg., Helge Sode.
 Assergaard, 44. slg., Knud Holm.
 Bagggaard, proprtd., Gunnar Sode.
 Bakkegaard, 22. slg., A. Kofod.
 Sdr. Bedegadegaard, 18. slg., A. Engell.
 V. Bedegadegaard, 10. slg., H. A. Hansen.
 Ø. Bedegadegaard, 9. slg., G. Hansen.
 Bjerregaard, 29. slg., Elmer Kofod.
 Bjørnegaard, 10. vdg., Aage Rottensten og Harry Jensen.
 Boesgaard, 46. slg., Aage Jensen.
 Bolbygaard, 16. slg., Johs. Kofoed.
 Brogaard, 66. slg., Andr. Kjoller.
 Bækkegaard, 17. slg., K. Kofoed.
 Carlsgaard, 45. slg., Th. Kofod.
 L. Dammeagaard, 23. slg., Johs. Olsen.
 St. Dammeagaard, 24. slg., A. Hansen.
 Degnegaard, E. og H. Olsen.
 Duebjerggaard, 59. slg., E. Kofoed.
 Duebjerg, 64. slg., Karl Joh. Riis.
 Duebjerggaard, 15. vdg., A. Ingvorsen.
 Dyndegaard, 30. slg., Aage Ipsen.
 Gothegaard, 5. slg., V. Jensen.
 Hintzegaard, 34. slg., Ch. Hermansen.
 Hoglebjerg, 61. slg., H. Romer Westh.
 Hullegaard, 7. slg., C. M. Jensen.
 Høgegaard, 6. slg., P. A. Dam.
 Julegaard, 52. slg., Andr. Madsen.
 Jydegaard, 13. vdg., E. Andersen.
 Kannikegaard, 11. vdg., Folmer og Hedvig Kofoed.
 Ndr. Kirkebogaard, 1. vdg., Carlo Westh-Hansen.
 Sdr. Kirkebogaard, 7. vdg., I. Petersen.
 Kjøllegaard, 35. slg., Jens Chr. Kofoed.
 Kjørsagaard, 8. vdg., Jens Kofod.
 L. Knudegaard, 12. slg., Aage Hansen.
 St. Knudegaard, 11. slg., Holger Rottensten.

Kofoedgaard, 32. slg., A. Kure.
 Forp. Sigfr. Højberg.
 L. Krashavegaard, 21. slg., O. Kofoed.
 St. Krashavegaard, 20. slg., Arne Hulgaard.
 Krykkegaard, 14. slg., Karl Munch.
 Kuregaard, 27. slg., Herluf Dam.
 Kæmpegaard, 51. slg., Erik Madsen.
 Ladegaard, 50. slg., Svend Stender.
 Lundsgaard, 4. vdg., Karla Petersen.
 Marevadgaard, 58. slg., Svend Tolstrup.
 Munkegaard, 37. slg., Knud Pedersen.
 Ndr. Muregaard, 3. slg., Karl Marker.
 Sdr. Muregaard, 4. slg., H. C. Kofoed.
 Mollegaard, 60. slg., Georg Romer.
 Nordholt, 2. slg., Chr. Thorsen.
 Nygaard, 14. vdg., H. Host Andersen.
 Nørregaard, 19. slg., J. Østergaard Nielsen.
 Onsbjerggaard, 8. slg., Henry Marcher.
 Piberegaard, 36. slg., A. Mogensen.
 V. Pilegaard, 69. slg., A. Baunkjær.
 Ø. Pilegaard, 26. slg., Georg Pedersen og Hans Munch.
 Præstegaard, forp. Axel Olsen.
 Risbygaard, 54., 55. og 56. slg., Jens Kr. Riis.
 Risbygaard, 57. slg., Herluf Andersen.
 Risegaard, 68. slg., Holger Thorsen.
 Samsingsgaard, 63. slg., Knud A. Sode.
 Siegaard, 67. slg., Georg Pedersen.
 Simblegaard, proprtd., Alfr. Lind.
 Skarpeskadegaard, 49. slg., Hans Chr. Brandt.
 Skarpeskadegaard, 5. vdg., J. C. Rottensten.
 Skarpeskadegaard, 6. vdg., Kr. Steenberg.
 Skinderbygaard, 38. slg., Aage Dreyer.
 Skindermøregård, 43. slg., H. A. Kofoed.
 Skovgaard, 65. slg., O. Romer.
 Skrubbegaard, 1. slg., H. Kofoed.
 Sofliendal, 39. og 40. slg., H. Nielsen.
 Splitsgaard, 25. slg., Jens P. Kofoed.
 Strangegaard, 42. slg., L. Tolstrup.
 Sæderegaard, 33. slg., og 2. vdg., J. Stender.
 Thorupgaard, 28. slg., A. Andersen.
 Tornbygaard, 62. slg., og 12. vdg., Agnes og Alma Jensen.
 Tornegaard, 48. slg., H. Ipsen.
 Torpegaard, 13. slg., Osvald Hansen.
 Trommergaard, 47. slg., R. Stender.
 Best. Mog. Stender.
 Tyndekullegaard, 15. slg., Christence Kofoed.
 Tøjregaard, 31. slg., Statens jordlovsudvalg.

Knudsker.

L. Almegaard, 28. slg., 3. bygningsdistrikt.
 St. Almegaard, 26. slg., 3. bygningsdistrikt.
 Brandtsgaard, 14. slg., Herm. Stender.
 Erlandsgaard, 7. slg., K. O. Sode.
 Fynergaard, 13. slg., Knud Munch.
 Gadegaard, 10. slg., og 2. vdg., H. P. Kofoed.
 Hallegaard, 4. slg., Jens O. Pedersen.
 Højegaard, 29. slg., J. Engell.
 Jydegaard, 30. slg., A/S Hasle Klinker- og Chamottestensfabrik. Forp. Glenni Knak.
 Kirkebogaard, 8. vdg., C. C. Henriksen.
 Best. Frede Jensen.
 Klampegaard, 11. slg., Knud Kofoed.
 Klippegaard, 21. slg., Poul Munch Christensen.
 Kroggaard, 3. vdg., Oskar Andr. Nielsen.
 Kærbygaard, 8. slg., K. Kofoed.
 Kærbygaard, 9. slg., Hans Rasmussen.
 L. Myregaard, 5. slg., C. C. Andersen.
 Best. B. Andersen.
 St. Myregaard, 6. slg., Emil Madsen.
 Nygaard, 20. slg., J. A. Povlsen.
 Porcelensgaard, 7. vdg., A/S Hasle Klinker- og Chamottestensfabrik. Forp. O. C. Povlsen.
 Præstegaard, A. C. Holm.
 Rosmannegaard, 27. slg., H. Bergholdt Kaas.
 Sandegaard, 25. slg., Jacob Olsen.
 Sandemandsgaard, 18. slg., Aage Hansen.
 Sejersgaard, 24. slg., Jens Chr. Holm.
 Skovgaard, 12. slg., K. A. Svendsen.
 Smedegaard, 17. slg., C. Kofoed Stender.
 Smorbygaard, 22. slg., K. Jensen.
 Smorjeppegaard, 3. slg., H. K. Holm.
 Stubbegaard, 4. og 5. vdg., H. A. Engell.
 L. Sursænkegaard, 2. slg., G. A. Olsen.
 St. Sursænkegaard, 1. slg., N. P. Sursænke.
 Tornegaard, 23. slg., C. C. Henriksen.
 Vibegaard, 6. vdg., N. Chr. Byder.

Nyker.

Aabygaard, 23. og 24. slg., E. V. Riis.
 Agregaard, 20. slg., A. Sonne.

Almegaard, 14. slg., H. V. Arnoldus.
 Bakkegaard, 14. vdg., E. Rasch.
 Bjørnegaard, 10. vdg., O. Koefoed.
 Blykobbegaard, proprtdg., H. Romer.
 Blæsbjerggaard, 9. slg., Edv. Koefoed.
 Brogaard, 3. slg., G. Hansen.
 Bukkegaard, 27. slg., Helga Romer.
 Buldregaard, 13. slg., Knud Kjøbech.
 Bækkegaard, 17. slg., 3. bygningsdistrikt.
 Dalegaard, 2. slg., S. Tolstrup.
 Dammegaard, 12. vdg., J. Jensen.
 Dyndegaard, 10. slg., Dagmar Sode,
 Best. Th. Frigaard.
 Frigaard, 8. slg. og 4. vdg., P. Frigaard.
 Frostegaard, 1. vdg., Knud Holm.
 Granegaard, 4. slg., K. Kure.
 Hallegaard, 6. slg., Ejnar Dich.
 Holmegaard, 18. slg., Ove Nielsen.
 V. Hullegaard, 22. slg., P. Schou Hansen.
 Ø. Hullegaard, 3. vdg., K. Johansen.
 Højegaard, 7. vdg., Ejner Mogensen.
 Kyndegaard, proprtdg., L. Bach Pedersen.
 Lillegaard, 11. slg., Gunnar Kofoed.
 Ndr. Mulebygaard, 26. slg., Knud Pelle.
 Sdr. Mulebygaard, 25. slg., Alfred Pihl.
 Munkegaard, 2. vdg., H. Mogensen.
 Møllegaard, 8. vdg., H. A. Engell.
 Pilegaard, 11. vdg., Villy Bech.
 Pluggegaard, 5. og 6. vdg., H. P. Thinggaard.
 Præstegaard, forp. E. Slot Ravnholt, Granholt.
 Risenholt, 15. og 16. slg., Niels Thorsen.
 Skadegaard, 13. vdg., A. Olsen.
 Smedegaard, 7. slg., S. Koefoed.
 Staalegaard, 21. slg., J. C. Kofoed.
 Søndregaard, 12. slg., H. P. Hansen.
 Tornegaard, 19. slg., Poul Hjorth.
 Vallegaard, 16. slg., M. P. Jensen.
 Vellensgaard, proprtdg., A. Westh.
 Vintrægaard, 9. vdg., J. Sørensen.
 Yppernegaard, 5. slg., J. Mortensen.

Nylars.

Almegaard, 32. slg., H. Jensen.
 Baasegaard, 4. vdg., J. C. Olsen.
 Bakkegaard, 6. slg., Jens Koefoed Brandt.
 Blemmegaard, 24. slg., Gertrud Skovgaard,
 Best. Otto Ipsen.
 Brunsgaard, 5. og 7. slg., Sv. M. Koefoed.
 Dammegaard, 17. slg., A. Hansen.
 Ellesgaard, 15. slg., Hjalmar Kaas.
 Engegaard, 1. slg., M. Blem.
 Engegaard, 2. slg., Poul Kofoed.
 Fjelleregaard, 28. slg., Chr. Madsen.
 Fynegaard, 27. slg., A. Kaas.
 Gadegaard, 31. slg., K. Kofoed.
 Gildesgaard, 8. vdg., Alfred Dam.
 Hjuleregaard, 23. slg., M. P. Svendsen. Forp. E. Svendsen.
 Hovedgaard, 35. slg. og 7. vdg., C. C. Møller.
 Hyldebrandsgaard, 19. slg., V. Müller.
 Imminggaard, 25. slg., H. K. Jespersen. Forp. Poul Brandt.
 Kildesgaard, 30. slg., Viggo Holm.
 Kjøllegaard, 14. og 16. slg., M. J. Landschoff.
 Langensgaard, 20. slg., M. Kofoed.
 Loftsgaard, 3. slg., S. Svendsen.
 Lynggaard, 22. slg., J. og H. Ipsen.
 L. Myregaard, 11. slg., Hen. Hansen.
 St. Myregaard, 10. slg. og 2. vdg., J. Grønbech.
 Præstegaard, M. P. Hansen.
 Rosenlund, 29. slg., M. Møller.
 Sellesborg, 5. vdg., Knud Sonne.
 Skyttegaard, 1. vdg., H. P. Espersen.
 Smedegaard, 26. slg., Erling Jørgensen.
 Spagergaard, 4. slg., N. A. Koefoed.
 L. Strandbygaard, 9. slg., Georg Johnson.
 St. Strandbygaard, 8. slg., P. Espersen.
 Søndregaard, 6. vdg., Johs. Hansen.
 Tingfogedgaard, 33. slg., J. A. Nielsen.
 Tophjem, 21. slg., Th. Hansen.
 Tornegaard, 34. slg., Sv. Brandt Jensen.
 Uglegaard, 18. slg., C. Andersen.
 Vellensbygaard, 12. slg. og 3. vdg., Th. Sonne.
 Vestergaard, 13. slg., Chr. Krogh Hansen.

Olsker.

Bakkegaard, 17. slg., Konrad Kofoed.
 Bjerregaard, 26. slg., Aage Kofoed.
 Blaaht, 7. slg., M. H. Nielsen.
 Bridsensgaard, 9. slg., J. P. Kaas.
 Brogaard, 8. slg., E. Frigaard.
 Brøddegaard, 1. vdg., Johs. Sassersen.

Bækkegaard, 16. slg., Gunnar Møller.
 Bækken, 22. slg., K. Jensen.
 Dalegaard, 35. slg., Herluf Andersen.
 Habbedamsgaard, 5. slg., H. M. Hansen.
 L. Hallegaard, 11. slg., Johs. Stenberg.
 St. Hallegaard, proprtdg., Richard Funch.
 Heslegaard, 2. vdg., Sigfred Clausen.
 Høllendergaard, 28. slg., Aug. Olsen. Forp. Olav Olsen.
 L. Høllendergaard, 29. slg., Chr. Olsen.
 Hullegaard, 12. slg., C. O. Rottensten.
 Hyldegaard, 31. slg., Johs. Hansen.
 Kildesgaard, 23. slg., Harry Hansen.
 Ndr. Kirkebogaard, 3. vdg., E. F. Kofoed.
 Sdr. Kirkebogaard, 4. vdg., P. Frigaard.
 Lindesgaard, 34. slg., C. M. Funch.
 Lundegaard, 14. og 15. slg., Gunnar Jacobsen.
 Lynggaard, 30. slg., L. Hansen.
 L. Lærkegaard, 20. slg., O. Jensen.
 St. Lærkegaard, 19. slg., H. J. Westh.
 Maegaard, 3. slg., P. Mogensen.
 Munkegaard, 6. slg., Poul Chr. Larsen.
 L. Myregaard, 6. vdg., Emil Madsen.
 St. Myregaard, 5. vdg., Jul. Funch.
 Nygaard, 32. slg., Borge Knudsen.
 Pilegaard, 33. slg., Arne Hansen.
 Pæregaard, 21. slg., Knud Christensen.
 Risegaard, 27. slg., L. Hansen.
 Sjøllegaard, 10. slg., K. Schjørring.
 Skovgaard, 4. slg., H. Riis.
 Smedegaard, 13. slg., J. C. Mogensen.
 Valnøddegaard, 25. slg., Hans Kjølner.
 L. Vedbygaard, 1. slg., Vagn Romer.
 St. Vedbygaard, 2. slg., Vald. Th. Olsen.
 Vævergaard, 24. slg., Carl Johan Dam.

Pedersker.

Aagaard, 2. vdg., H. Chr. Jensen.
 Aspeggaard, 4. vdg., A. Madsen. Forp. Poul Madsen.
 Bakkegaard, 21. slg., J. M. Lund.
 Baunegaard, 6. vdg., Peder Kofoed.
 Billegravsgaard, 9. slg., S. Larsen.
 Bjerregaard, 11. slg., H. H. Kofoed.
 Boesgaard, 29. slg., O. Kofoed.
 Borggaard, 7. slg., Sofus Hansen.
 Brogaard, 8. slg., Poul Kofoed.
 Dammegaard, 20. slg., Hans Conrad Munch.
 Degnegaard, Helge Pedersen.
 Eskildsgaard, proprtdg., N. A. Koefoed.
 Frigaard (Kællingeby), 3. slg., P. H. Jensen.
 L. Gadegaard, 22. slg., Knud Poulsen.
 St. Gadegaard, 23. slg., Holger Jensen.
 Grubbegaard, 7. vdg., H. A. Sonne.
 Hjortegaard, 1. vdg., S. A. Jensen.
 Hullegaard, 17. slg., Aksel Jensen.
 L. Hullegaard, 19. slg., Otto Johs. Jensen.
 Kjøllegaard, 10. slg., Harald Munch.
 Krampegaard, 6. slg., Ellen Kofoed. Forp. Aage Hansen.
 Kællingeby, 1. slg., J. A. Brandt.
 Loftsgaard, 13. og 14. slg., Sv. Aa. Munch.
 L. Loftsgaard, 18. slg., Niels Munch.
 Lynggaard, 26. slg., A. Didriksen.
 Maegaard, 28. slg., Erik B. Jørgensen.
 Munkegaard, 16. slg., udstykket.
 L. Myregaard, 24. slg., G. L. Kofoed.
 St. Myregaard, 12. slg., Henry Kjølner.
 Pilegaard, 5. vdg., Aage Funch.
 Præstegaarden, provst L. Blang.
 Skadegaard, 12. vdg., Th. Hansen.
 Skræddergaard, 4. slg., Hans Nielsen.
 Skyttegaard, 3. vdg., Sv. Aa. Poulsen.
 Slettegaard, 25. slg., Gunnar Due Kofod.
 Slusegaard, 15. slg., Svend Christoffersen.
 Sommergaard, 5. slg., Carl Hansen.
 Stenbaltregaard, 27. slg., C. Madsen.
 Tornegaard, 30. slg., Aage Jensen.
 Tyskegaard, 10. vdg., A. Kofoed.
 Vassegaard, 8. vdg., Knud Munch.
 Vestergaard, 11. vdg., Hans Chr. Kofoed.

Poulsker.

Bakkegaard, 8. vdg., Svend Pedersen.
 Bedegaard, 18. slg., J. Pihl.
 Bjerregaard, 38. slg., Borge Espersen.
 Brogaard, 21. slg., Viggo Munch.
 Bukkegaard, 11. vdg., F. Ipsen.
 Bækkegaard, 9. vdg., C. Kofoed.
 Dammegaard, 32. slg., J. E. Dam.
 Degnegaard, Hans Andr. Funch.
 Duegaard, 26. slg., V. Møller.
 Dyndebyaard, 34. slg., Erik Ipsen.

Dyndebygaard, 35. slg., H. Jensen.
 Dyndebygaard, 36. og 37. slg., Marie Funch.
 Ellegaard, 16. slg., C. Westh.
 Frigaard, 12. vdg., J. Madsen.
 Gadegaard, 17. slg., Henning Kofoed.
 Grammeegaard, 2. slg., Aage Espersen.
 Gravergaard, 14. vdg., John Olsen.
 Gubbegaard, 24. slg., H. A. Christoffersen.
 Hullegaard, 14. slg., P. Pihl.
 Jomfrugaard, 30. og 31. slg., J. Kofoed.
 Kaasegaard, 1. vdg., H. Kaas.
 L. Kirkebogaard, 13. vdg., J. P. Kofoed. Forp. Aage Vibe.
 St. Kirkebogaard, 7. vdg., A. Kofoed.
 Krogegaard, 22. slg., C. Juul.
 Krusegaard, 15. slg., M. Pihl.
 Lillegaard, 6. vdg., Aage Ipsen.
 Lærkegaard, 19. slg., H. Hansen.
 Markeregaard, 9. slg., H. C. Kofoed.
 Munkegaard, 28. og 29. slg., Erik Jensen.
 L. Myregaard, 10. vdg., V. Jensen.
 St. Myregaard, 4. slg., Hans Chr. Pedersen.
 Nordbakkegaard, 20. slg., Ernst Madsen.
 Nørregaard, 1. slg., Anker Kjølner.
 Pilegaard, 13. slg., Henning Lassen.
 L. Pilegaard, 23. slg., Axel Nielsen.
 Præstegaard, pastor W. A. Tottrup.
 Raabygaard, 3. slg., Ejnar Jensen.
 Sandegaard, 27. slg., Harald Sommer.
 Sejersgaard, 5. slg., A. Kofoed.
 Skovgaard, 4. vdg., P. A. Andersen.
 Skrokkegaard, 25. slg., Hans Conrad Munch.
 Slettegaard, 2. vdg., O. Jensen.
 Sommergaard, 33. slg., K. Ipsen.
 Spidsegaard, 10. slg., Chr. Dam Larsen.
 Stavnsgaard, 5. vdg., Hans A. Munch.
 Tjørneby, 6. slg., Th. Kofoed.
 Tjørneby, 7. slg., A. Munch.
 Tjørneby, 8. slg., A. Johansen.
 Tornegaard, 3. vdg., C. Folkmann.
 Udegaard, 39. slg., Hans H. Jensen.
 L. Vibegaard, 12. slg., H. K. Kjølner.
 St. Vibegaard, 11. slg., Knud Madsen.

Rutsker.

Aahalsegaard, 35. slg., Th. Hansen.
 Almegaard, 9. slg., H. Engell.
 Baasegaard, 40. slg., Henning Baasegaard Westh.
 Bagergaard, 20. slg., N. Ebbesen.
 Bakkegaard, 21. slg., Arne Olsen.
 Bondegaard, 26. slg., M. Hjorth Westh.
 Borregaard, 16. slg., Just Abildgaard.
 V. Borregaard, 14. slg., Poul Kure.
 Brødlosegaard, 25. slg., J. Chr. Riis.
 Bukkegaard, 8. slg., A. Dam.
 Dalegaard, 2. vdg., Holger Boesen.
 Degnegaard, S. Pedersen.
 Dyndegaard, 18. slg., Jensine Dam. Best. Johs. Dam.
 Enesgaard, 6. slg., S. Mogensen.
 Engegaard, 31. slg., M. Hjorth Westh. Best. A. Mortensen.
 Frigaard, 1. vdg., A. Kofoed.
 Hullegaard, 11. og 12. slg., E. Jensen.
 Hyldegaard, 19. slg., Johannes Hansen.
 Hojegaard, 7. slg., Hans Jacobsen.
 Ingemarsgaard, 36. slg., Herm. Møller.
 Julegaard, 38. slg., C. Tidemand Holm.
 Jydegaard, 42. slg., Sigfred Olsen.
 Jydegaard, 43. slg., Holger Larsen.
 Kaasbygaard, 3. slg., Erik Kofoed Olsen.
 Kagger, 15. slg., Asta Mogensen.
 Kirkebogaard, 5. vdg., J. Larsen.
 Kjærgaard, 4. vdg., Knud Møller.
 Kjølnergaard, 13. slg., Poul Kofoed.
 Klingegaard, 41. slg., Viggo Hansen.
 Knarrregaard, 3. vdg., Villiam Dam.
 Krogholmsgaard, 32. slg., H. J. Munch.
 Krusegaard, 27. slg., L. Jørgensen.
 Langegaard, 48. slg., A. Stender.
 Maegaard, 8. vdg., Helge Dam.
 Melgaard, 4. slg., Villy Berlin.
 Myseregaard, 23. slg., Frede Knudsen.
 Pellegaard, 17. slg., Karl Ingelsen.
 Præstegaard, Ove Andersen.
 Pugegaard, 1. slg., Johs. Sonne.
 Risegaard, 3. slg., Carl Kofoed.
 V. Rosendalgaard, 29. slg., Esben Holm.
 Ø. Rosendalgaard, 28. slg., E. Lundberg.
 Sandemandsgaard, 46. slg., W. Thorsen.
 Simonsgaard, 30. slg., Sv. A. Jensen.
 Skovgaard, 22. slg., Jens Marker.
 Smedegaard, 34. slg., V. Sommer.
 Spønnergaard, 47. slg., Chr. Thorsen.

Stellegaard, 24. slg., Johannes Mogensen.
 Svartingegaard, 6. vdg., H. C. Holm.
 Tornegaard, 2. slg., V. Pedersen.
 Tuleborg, 10. slg., A. Jørgensen.
 Tyskegaard, 7. vdg., Anna Andersen. Best. H. Andersen.
 Tækkeregaard, 44. slg., Viggo Pedersen.
 Vestergaard, 5. slg., J. A. Westh.
 Væbogaard (Hanneskovgaard), 45. slg., Johs. Westh.

Rø.

Baadstadgaard, 1. vdg., P. Marker.
 Bondegaard, 17. slg., Knud A. Funch.
 Brommeegaard, 8. vdg., O. Kjølner.
 Brøddegaard, 4. slg., C. Ipsen.
 Dalbygaard, 13. slg., E. Jensen.
 Degnegaard, L. E. Pedersen.
 Dyndalegaard, 7. slg., Erik Yang.
 Fløjlegaard, 18. slg., K. E. Olsen.
 Gudmingegaard, 19. slg., A. Svendsen.
 Helligdomsgaarden, 4. vdg., J. E. Jensen.
 Hullegaard, 1. slg., Johan Falkenberg.
 Killegaard, 19. slg., G. Mogensen. Forp. Harry Mogensen.
 Kirkebogaard, 5. vdg., Kaj Jørsen.
 Kjølnergaard, 2. slg., Viggo Riis.
 Krakkegaard, 14. slg., fru Karen Kofoed.
 Best. Arne Kofoed.
 Kroggaard, 21. slg., Sv. Aa. Mortensen.
 Lillegaard, 26. slg., Almann Ambrosen.
 Lindholmsgaard, 6. vdg., Karl Kofoed.
 Lykkegaard, 27. slg., P. Pedersen.
 Lynggaard, 5. slg., Niels Edv. Bech.
 Maegaard, 25. slg., J. Espersen.
 Mortingegaard (L. Hallegd.), 9. vdg., Gudmund Nielsen.
 Møllegaard, 3. slg., H. M. Kofoed.
 Ndr. Nørregaard, 6. slg., C. Nørregaard.
 Offergaard, 12. slg., Holger Funch.
 Pellegaard, 3. vdg., H. O. Rønne.
 Pilegaard, 11. slg., A. Hansen.
 Præstegaard, forp. H. Larsen.
 Pugegaard, 20. slg., Th. Jensen.
 Raagelundsgaard, 8. slg., A. Jensen.
 Skærpingsgaard, 22. slg., Otto Ipsen.
 Smedegaard, 15. slg., Anker J. Kjølner.
 Spellingegaard, 2. vdg., Borge Madvig.
 Stenbygaard, 23. slg., A. Nielsen.
 Stenbygaard, 24. slg., V. Pedersen.
 Tyskegaard, 16. slg. og 7. vdg., A. Römer.

Vestermarie.

Aagaard, 26. slg., Gunnar Müller.
 Ahlegaard, 54. og 56. slg., Gunnar Pedersen.
 Almegaard, 19. slg., Poul Jørgensen.
 L. Bjerregaard, 66. slg., H. C. Marcher.
 St. Bjerregaard, 9. vdg., Knud Ipsen.
 Bjerget, 47. slg., N. Knudsen.
 Brændegaard, 21. slg., Kaj Dam Ipsen.
 Brændegaard, 22. slg., Chr. Jensen.
 Bækkegaard, 29. slg., Folmer Juul Hansen.
 L. Dalbygaard, 10. vdg., H. V. Ahlmann.
 St. Dalbygaard, 30. slg., A. Dam, Nylars.
 Best. Ulrik Dam.
 Dammegaard, 16. slg., G. Cordua.
 Elisegaard, 31. slg. og 13. vdg., C. Stender.
 Ndr. Ellebygaard, 41. slg., G. Thorsen.
 Sdr. Ellebygaard, 40. slg., A. Larsen.
 O. Engegaard, 6. vdg., H. Kofoed.
 Engegaard, 18. vdg., Betty Schou.
 Frigaard, 15. vdg., Astrid Møller.
 Best. Gunnar Westh.
 L. Gadegaard, 44. slg., Johs. Kofoed.
 St. Gadegaard, 43. slg., Sv. Frigaard.
 Gallingegaard, 55. slg., C. E. Kofoed.
 Gildesgaard, 12. vdg., A. Myhre.
 Gyldensgaard, 14. vdg., C. Sørensen.
 Hakkeledgaard, 64. slg., Frode Clausen Westh.
 Hakonsgaard, 39. slg., A. Almegaard.
 Holmegaard, 16. vdg., C. C. V. Pedersen.
 Hullegaard, 5. vdg., P. Pedersen.
 Kagger, 45. slg., Svend Aage Jensen.
 Kannikegaard, 17. vdg., A. Sode.
 Kantedamsgaard, 60. slg., Marie Engell.
 O. Klintgaard, 13. slg., Valde Hansen.
 Klintgaard, 14. slg., V. Falck.
 St. Klintgaard, 17. slg., Sv. Kalf-Hansen.
 Klintgaard, 18. slg., E. Funch.
 Klintgaard, 20. slg., Aage Myhre.
 Klintgaard, 11. vdg., Gunnar Lærkesen.
 Kofoedgaard, 57. slg., H. P. Jensen.
 Kuregaard, 15. slg., C. A. Larsen.
 Kjempegaard, 60. slg., Robert Larsen.

Kjæmpegaard, 4. vdg., Alb. Mortensen.
 Kærsgaard, 1. og 2. slg., Kaj Landschoff.
 Letholm, 53. slg., V. Nielsen.
 Lillegaard, 32. slg., og Degnegaard, J. Lyngberg.
 Loftsgaard, 23. slg., Alfr. og Markus Sonne.
 Best. Herm. Kofoed.
 Lyneborg, 46. slg., C. Hansen.
 Lynggaard, 8. slg., J. Hjorth.
 Løkkegaard, 68. slg., H. C. Christiansen.
 Ndr. Myrebygaard, 3. slg., P. Munch.
 Myrebygaard, 4. slg., C. Sørensen.
 Myrebygaard, 1. vdg., C. Mogensen.
 Myrebygaard, 2. vdg., Johs. Madsen.
 Myrebygaard, 3. vdg., Jens P. Rasch.
 Møllegaard, 7. slg., A. Jensen.
 Nygaard, 24. slg., Poul Sonne Kofoed.
 Nørregaard, 49. slg., Jørgen Dahl.
 Palmegaard, 62. slg., A. Hansen.
 Pilegaard, 51. slg., H. A. Sode.
 L. Pilegaard, 53. slg., Gordon Nielsen.
 Pilegaard, 59. slg., K. Jensen.
 Pindeløkkegaard, 67. slg., Johs. Kofoed.
 Plommegaard, 48. slg., H. O. Sonne.
 Præstegaard, forp. Kaare Kjoller.
 Ringebysgaard, 35. slg., K. Sode Kofoed.
 Ringebysgaard, 36. slg., H. J. Sørensen.
 Ringebysgaard, 37. slg., fru Anna Sofie Kofoed.
 Forp. Knud Lund.
 Ringebysgaard, 38. slg., H. Rasch. Best. Philip Rasch.
 Rømergaard, 52. slg., G. P. Kofoed.
 Skovgaard, 65. slg., Poul Jørgensen.
 Smørensgegaard, 10. slg., Ove Bendtsen.
 Smørensgegaard, 11. slg., N. A. Dam.
 St. Smørensgegaard, 12. slg., G. Hansen.
 Ø. Smørensgegaard, 9. slg., A. Jensen.
 Smørrosegaard, 25. slg., V. Nielsen.
 Sosegaard, 27. slg., A. Munch.
 Sosegaard, 28. slg., Poul Jensen.
 Sosegaard, 7. vdg., C. Møgaard.
 Stensgaard, 42. slg., Jens Hansen, Ronne.
 Forp. K. Hansen.
 Sogaard, 33. og 34. slg., Gunnar Klo.
 Tingstedgaard, 61. slg., R. Baunkjær.
 Tvillinggaard, 5. slg., Johs. Marcher.
 Tvillinggaard, 6. slg., H. C. Jørgensen.
 Tyskegaard, 63. slg., G. Andersen.
 Vestergaard, 8. vdg., F. Cordua.

Østerlars.

Aagaard, 37. og 38. slg., Anton Sode Kofoed.
 Agerbygaard, 8. slg., E. Lund.
 Aspeggaard, 35. slg., Harald Poulsen.
 Bakkegaard, 32. slg., E. Hansen.
 Bakkegaard, 18. vdg., H. Madsen.
 Bjerregaard, 20. vdg., Erik Pedersen.
 Bobbegaard, 17. vdg., J. J. Nielsen.
 Bækkegaard, 26. slg., H. Hjorth Hansen.
 Dalegaard, 31. slg., Poul Nygaard.
 Damaskegaard, 3. slg., Ejner Jørgensen.
 Dammegaard, 8. vdg., J. Andersen.
 Egeskovsgaard, 42. slg., Hans Peter Nielsen.
 Fløjlegaard, 7. slg., Aage Lassen.
 Gadegaard, 7. vdg., P. S. Harild.
 Gamlevælde, 10. slg., Th. Dam.
 Gamlevælde, 11. slg., F. Anchor.
 Gamlevælde, 12. slg., Estrid Kjoller.
 Gamlevælde, 13. slg., H. Lassen.
 Glaseregaard, 25. slg., M. Jensen.
 Hallegaard, 15. vdg., Villy Olsen.
 Heslegaard, 21. vdg., Vilmer Dam.
 Hjortegaard, 39. slg., Jens Th. Pedersen.
 Hølsegaard, 45. slg., Ejner Rasmussen.
 Hullegaard, 9. slg., H. Madsen.
 Kirkebogaard, 11. vdg., Orla Hansen.
 Kjeldsbygaard, 19. og 21. slg., Kjeld Kure.
 Kjeldsbygaard, 20. slg., A. Munch.
 Kjeldsbygaard, 22. slg., Chr. Andersen.
 Kjeldsbygaard, 23. slg., Poul Hansen.
 Kjeldsbygaard, 24. slg., Johs. Schou.
 Knarregaard, 47. slg., Ove Jensen.
 Kobbegaard, 2. vdg., O. Agerschou Petersen.
 Kroggaard, 1. slg., Erik Kofoed.
 Kroggaard, 44. slg., Hans Christensen, Saaby sand
 pr. Hvalso. Forp. Knud Landschoff.
 Lehnsbjerggaard, 5. vdg., Hans Chr. Christoffersen.
 Lehnsgaard, proprtdg.
 C. C. Kirketerp Klingsberg Jochumsen.
 Lillegaard, 29. slg., V. Pedersen.
 Loftsgaard, 15. slg., O. Pedersen.
 Laugaard, 19. vdg., Poul Byder.
 Lynggaard, 34. slg., A. Hermansen.

Løkkegaard, 46. slg., A. Poulsen.
 Melstedgaard, 2. slg., Svend Andersen.
 Ny Elleskov, 43. slg., H. Dahl.
 Nygaard, 1. vdg., V. Lund.
 Nørregaard, 5. slg., Emil Thorn.
 Pilegaard, 36. slg., N. Mortensen.
 Præstegaard, forp. V. Jørgensen.
 Præregaard, 3. vdg., Carl Svendsen.
 Raagelundsgaard, 4. vdg., Karl Lund.
 Riemandsgaard, 4. slg., H. Andersen.
 Risegaard, 27. slg., Henning Andreassen.
 Risenholm, 28. slg., Julie Mortensen.
 Risenlund, 30. slg., S. Andersen.
 Rodholmgaard, 22. slg., Poul Nielsen.
 Sandegaard, 6. slg., Vilmer Kure.
 Sandegaard, 14. slg., A. Madsen.
 Sigtegaard, 16. vdg., A. Kure.
 Slettegaard, 6. vdg., V. Harild.
 L. Spagergaard, 40. slg., Janus Jensen.
 St. Spagergaard, 41. slg., Leo Dam.
 Stangegaard, 48. slg., H. C. Pedersen.
 Strandbygaard, 16. slg., Carl H. Hansen.
 Strandbygaard, 17. slg., H. E. Mægaard.
 Strandbygaard, 18. slg., F. Folkmann.
 Søndregaard, 33. slg., Rudolf Sonne.
 Tornegaard, 12. vdg., Villy Andersen.
 Vestergaard, 9. vdg., Edv. Larsen.
 Odegaard, 14. vdg., J. Lund.

Østermarie.

Aagaard, 44. og 45. slg., V. Pedersen.
 Aalosegaard, 1. slg., E. Bach Kofoed.
 Albuegaard, 53. slg., P. Pedersen.
 L. Almegaard, 59. slg., V. Pedersen.
 St. Almegaard, 60. slg., Edv. Jensen.
 Aspeggaard, 49. slg., Karl Jensen.
 St. Bakkegaard, 76. slg., H. Riis.
 Baunegaard, 75. slg., H. P. Riis.
 Brogaard, 30. slg., Aage Pedersen.
 Brunsgaard, 1. vdg., V. Jørgensen.
 Brændegaard, 77. slg., Hans Aage Jensen.
 Buskegaard, 24. og 25. slg., H. Nielsen.
 Byfogedgaard, 33. slg., Gunhard Ferd. Hansen.
 Bækkegaard, 26. slg., H. E. Larsen.
 Dalslundegaard, 46. slg., Knud Lund.
 Duegaard, 70. slg., H. A. Hansen.
 Ellebygaard, 62. slg., E. Ellebye.
 V. Ellebygaard, 63. slg., Th. Larsen.
 Ellebygaard, 64. slg., Kaj Kofoed.
 Ø. Ellebygaard, 65. slg., C. Kjoller.
 Ellesgaard, 15. slg., J. A. Svendsen.
 L. Frigaard, 5. slg., H. Svendsen.
 St. Frigaard, 4. vdg., biografdir. Niels W. Høst, Gudhjem
 Best. H. Hansen.
 Frostegaard, 52. slg., Ingvard Sonne Lund.
 Frydenlund, 8. vdg., K. Pedersen.
 Gadebygaard, proprtdg., K. Bøgeskov.
 Gastegaard, 2. slg., F. Jørgensen.
 Forp. S. Krøjer Madvig.
 Grammegaard, 14. vdg., E. Hansen.
 Gyldensgaard, 17. vdg., Henry Holm.
 L. Hallegaard, 42. slg., N. P. Riis.
 St. Hallegaard, 43. slg., Evald Jensen.
 Halsegaard, proprtdg., E. Hansen.
 Hentregaard, 13. vdg., J. C. Andersen.
 Hjortegaard, 55. og 56. slg., Godfred Madsen.
 Hjulmærgaard, 74. slg., A. C. Christiansen.
 Holmegaard, 68. slg., V. Mogensen.
 Hoppegaard, 37. slg., E. Rasmussen.
 Hullegaard, 7. slg., Paul Olsen.
 Iseregaard, 7. vdg., O. Runge Svendsen.
 Jøftehjemmet, 22. og 23. vdg., N. K. Kofoed Ager.
 Jessegaard, 61. slg., P. Kjoller.
 Kirkebogaard, 2. vdg., J. P. Christensen.
 Kirkebygaard, 73. slg., Marie Pihl.
 Best. Knud Pedersen.
 Kjøllegaard, 39. slg., C. Pedersen.
 Kløvegaard, 4. slg., A. Eskildsen.
 Kofoedgaard, proprtdg., C. Munch Christensen.
 Kroggaard, 6. vdg., P. Bech Kofoed.
 Krusegaard, 12. slg., H. Hansen.
 Kuregaard, 31. slg., P. Sommer.
 Langensgaard, 71. slg., Jørgen Clausen.
 Laugaard, 27. slg., Gunnar Hansen.
 Lersbygaard, 35. slg., V. Kofoed.
 Lesleregaard, 10. vdg., Gunnar Ipsen.
 Lindholmgaard, 36. slg., E. Kjeldsen.
 Lousgaard, 48. slg., Johs. Nielsen.
 Lundegaard, 32. slg., H. Brandt.
 Maglegaard, 5. og 15. vdg., H. Marcher.
 Markusgaard, 41. slg., S. Wridt.

Munkegaard, 10. slg., Alfr. Hansen.
 Munkegaard, 78. slg., C. Jensen.
 Myregaard, 57. slg., Hedvig og Henry Hansen.
 Nygaard, 21. vdg., Martin Kure.
 Nørregaard, 3. vdg., C. Larsen.
 Offergaard, 28. slg., K. Olsen.
 Pilegaard, 72. slg., L. Hansen.
 Præstegaard, pastor Johs. Jørgensen.
 Randkløvegaard, 14. og 16. slg., H. Sonne.
 Randkløvegaard, 17. slg., C. Kofoed.
 Randkløvegaard, 18. slg., Ole Schou.
 Rangbygaard, 67. slg., A. Folkmann.
 St. Ravnsgaard, 13. slg., A. Pedersen.
 Risegaard, 8. slg., H. Hansen.
 Risegaard, 9. slg., G. Hansen.
 Rynsegaard, 66. slg., Otto Tranberg.
 Sandegaard, 6. slg., G. Jensen.
 Sejersgaard, 34. slg., J. Jensen.
 Siegaard, 29. slg., C. Olsen.
 Sjøllegaard, 22. slg., A. Hansen.

Skadegaard, 38. slg., W. Pedersen.
 Skottehjem, 19. vdg., Ludvig Hansen.
 Skovgaard, 40. slg., O. Pedersen.
 Skovlundegaard, 47. slg., Emil Andersen.
 Skrullegaard, 79. slg., Anders Kristoffersen.
 Smedegaard, 3. slg., Otto Hansen.
 Smedegaard, 50. og 51. slg., H. Nielsen.
 Stamperegaard, 69. slg., H. Nielsen.
 Styrmandsgaard, 12. vdg., H. Almegaard Ipsen.
 Sogaard, 19. slg., P. Sogaard Hansen.
 Søhjemmet, 20. vdg., A. Jensen.
 Søndregaard, 54. slg., E. Pedersen.
 Tofftegaard, 80. slg., A. Timan Kofoed.
 Vestergaard, 11. vdg., H. Grønbech.
 Vornedegaardshus, 18. vdg., Evald Hansen.
 Ypnastedgaard, 20. og 21. slg., W. Skotte.
 L. Ølegaard, 9. vdg., Børge H. Jørgensen.
 St. Ølegaard, 58. slg., Hans Chr. Jensen.
 Østergaard, 11. slg., A. Hansen.

Gårdregister ordnet efter gårdnummer

AAKER

Proprtgd.: Vallensgaard
 » : Kannikegaard

1. slg.: Stubbegaard
 2. » : Dammegaard
 3. » : Sortegaard
 4. » : Siegd. (opr. Munkegd.)
 5. » : Gadegaard
 6. » : Ø. Skovgaard
 7. » : Brandsgaard
 8. » : Lynggaard
 9. » : Høgegaard
 10. » : Kratgaard
 11. » :
 12. » : L. Klintgaard
 13. » : St. Klintgaard
 14. » : Ladegaard
 15. » : Hundsalegaard
 16. » : Smedegaard
 17. » : Værfeldtsgaard
 18. » : Dalegaard
 19. » : L. Krusegaard
 20. » : St. Krusegaard
 21. » : Langemyregaard
 22. » : St. Grammegaard
 23. » : L. Grammegaard
 24. » : Grødbygaard
 25. » : Runegaard
 26. » : Skovgaard
 27. » : Sandegaard
 28. » : St. Loftsgaard
 29. » : Skadegaard
 30. » : Brogaard
 31. » : St. Munkegaard
 (opr. Bøsthojgaard)
 32. » : St. Munkegaard
 33. » : Kuregaard
 34. » : Lauegaard
 35. » : Stangegaard
 36. » : Risegaard
 37. » : Pæregaard
 38. » : St. Bakkegaard
 39. » : Stensgaard
 40. » : L. Bakkegaard
 41. » : L. Hallegaard
 42. » : Vasagaard
 43. » : Soldatergaard
 44. » : Hullegaard
 45. » : St. Duegaard
 46. » : L. Duegaard
 47. » : L. Munkegaard
 48. » : Limensgaard
 49. » : L. Bukkegaard
 50. » : St. Bukkegaard
 51. » : Værmelandsgaard
 52. » : Vejrmøllegaard
 53. » : Aspeggaard
 54. » : L. Gusegaard

55. » : St. Gusegaard
 56. » : Frostegaard
 57. » : Bækkeskov
 58. » : Staallegaard
 59. » : (Brogaard
 — tillagt Staallegaard)
 60. » : Staallegaard
 61. » : Baunegaard
 62. » : Faarebygaard
 63. » : Faarebygaard
 64. » : Bobbegaard
 65. » : Egeskovsgaard
 66. » : V. Ellesgaard
 67. » : Ø. Ellesgaard
 1. vdg.: L. Myregaard
 2. » : Ravnsgaard
 3. » : Kastelsgaard
 4. » : Siegaard
 5. » : Snygegaard
 6. » : Ø. Skovgaard
 (opr. Lokkegaard)
 7. » : St. Egebygaard
 8. » : St. Egebygaard
 (opr. L. Egebygaard)
 9. » : Bækkegaard
 10. » : Tyskegaard
 11. » : Grødbygaard
 12. » : Piberegaard
 13. » : Aagaard
 14. » : Julegaard
 15. » : St. Hallegaard
 16. » : L. Kalbygaard
 17. » : Hjulmagergaard
 18. » : St. Kalbygaard
 19. » : Savskærergaard
 20. » : Spidlegaard
 21. » : Bagergaard
 22. » : Vævergaard
 23. » : Faarebygaard
 24. » : Bjerregaard
 25. » : L. Loftsgaard

BODILSKER

: Præstegaard
 : Degnegaard

1. slg.: Skovgaard
 2. » : Lillegaard
 3. » : St. Hallegaard
 4. » : Julsgaard
 5. » : Julsgaard
 6. » : Egesgaard
 7. » : L. Pilegaard
 8. » : Gadeby
 9. » : Gadeby
 10. » : Dovregaard
 11. » : Dovregaard
 12. » : L. Hallegaard

13. » : Nørregaard
 14. » : Ellesgaard
 15. » : Ndr. Bjerregaard
 16. » : Sdr. Bjerregaard
 17. » : (Paa Bjerget — udst.)
 18. » : V. Slamrugaard
 19. » : Ø. Slamrugaard
 20. » : Slamrahus
 (opr. Nr. Slamregd.)
 21. » : Slamra
 (opr. Sdr. Slamregd.)
 22. » : (Lausgaard — udst.)
 23. » : Langedeby
 24. » : Buddegaard
 25. » : Langedeby
 26. » : Langedeby
 27. » : Pæregaard
 28. » : L. Engegaard
 29. » : Sandegaard
 30. » : St. Engegaard
 31. » : Stensebygaard
 32. » : Stensebygaard
 33. » : Pilegaard
 34. » : Brandsgaard
 35. » : Kjøllergaard
 36. » : St. Krusegaard
 37. » : Gadegaard
 38. » : I Skoven

1. vdg.: Kattesletsgaard
 2. » : L. Krusegaard
 3. » : Tornegaard
 4. » : Elisegaard
 5. » : (udstykket)
 6. » : Langedeby
 7. » : Langedeby
 8. » : Langedeby
 9. » : Langedeby
 10. » : Kannikegaard
 (opr. L. Kannikegaard)
 11. » : Stensebygaard
 12. » : V. Kirkebogaard
 13. » : Ø. Kirkebogaard
 14. » : (udstykket)
 15. » : Kannikegaard

IBSKER

Proprtgd.: Kaasegaard
 » : Skovsholm
 » : Thygaard
 Præstegaard

1. slg.: Vallegaard
 2. » : Hintzegaard
 3. » : Bækkegaard
 4. » : Knappegaard
 5. » : Brændesgaard
 (opr. Priteg.)
 6. » : Brændesgaard

- 7. » : Vasegaard
- 8. » : (Marsgaard — udstykket)
- 9. » : Stensgaard
- 10. » : Jomfrugaard
- 11. » : Gryneggaard
- 12. » : Styrsgaard
- 13. » : Kjøllegaard
- 14. » : Tyskegaard
- 15. » : Thingfogedgaard
- 16. » : Munkegaard
- 17. » : Bækkegaard
- 18. » : Fløjlegaard
- 19. » : Koosgaard
- 20. » : Hyttergaard
- 21. » : Sortegaard
- 22. » : Raageskovsgaard
- 23. » : Knarregaard
- 24. » : Eskildsgaard
- 25. » : Julchøj
- 26. » : Kyesgaard
- 27. » : Klintebygaard
- 28. » :
- 29. » : Rabekkegaard
- 30. » : Helledsgaard
- 31. » :
- 32. » : Aspeggaard
- 33. » : Paradisgaard
- 34. » : Paradisgaard
- 35. » : Pilegaard
- 36. » : Timannegaard

- 1. vdg. : Nørregaard
- 2. » : Saltholmsgaard
- 3. » : Præstebogaard
- 4. » : Træbenegaard
- 5. » : Skyttegaard
- 6. » : Klinteby
- 7. » : Puggaard
- 8. » : (Viegaard — nu Svaneegd. i Svaneke)
- 9. » : Hullegaard
- 10. » : Brændesgaard
- 11. » : Brændesgaard
- 12. » : Ellesgaard
- 13. » : Frennegaard
- 14. » : Bertelegaard
- 15. » : Vornedegaard
- 16. » : Smedegaard, Dalegaard
- 17. » : Krogaard
- 18. » : Homannegaard
- 19. » : Aagaard
- 20. » : Klinteby
- 21. » : Klippegaard

KLEMENSKER

- Proprtgd. : Baggaard
- » : Simblegaard
- » : Præstegaard
- » : Degnegaard

- 1. slg. : Ndr. Skrubbegaard
- 2. » : Nordholt
- 3. » : Ndr. Muregaard
- 4. » : Sdr. Muregaard
- 5. » : Gothegaard
- 6. » : Højegaard
- 7. » : Hullegaard
- 8. » : Onshjerggaard
- 9. » : Ø. Bedegadegaard
- 10. » : V. Bedegadegaard
- 11. » : St. Knudegaard
- 12. » : L. Knudegaard
- 13. » : Torpegaard
- 14. » : Krykkegaard
- 15. » : Tyndekullegaard
- 16. » : Bolbygaard
- 17. » : Bækkegaard
- 18. » : Sdr. Bedegadegaard
- 19. » : Nørregaard
- 20. » : St. Krashavegaard
- 21. » : L. Krashavegaard
- 22. » : Bækkegaard
- 23. » : L. Dammegaard
- 24. » : St. Dammegaard
- 25. » : Splitsgaard
- 26. » : Ø. Pilegaard
- 27. » : Kuregaard
- 28. » : Thorupgaard
- 29. » : Bjerggaard
- 30. » : Dyndegaard
- 31. » : Tøjregaard

- 32. » : Kofodgaard
- 33. » : Sæderegaard (opr. Løkkegaard)
- 34. » : Høtzegaard
- 35. » : Kjøllegaard
- 36. » : Piberegaard
- 37. » : Munkegaard
- 38. » : Skinderbygaard
- 39. » : Sofindal
- 40. » : Sofindal
- 41. » : Aarsballegaard
- 42. » : Strangegaard
- 43. » : Skindermyregaard
- 44. » : Assergaard
- 45. » : Carlsgaard
- 46. » : Boesgaard
- 47. » : Trommergaard
- 48. » : Tornegaard
- 49. » : Skarpeskadegaard
- 50. » : Ladegaard
- 51. » : Kompegaard
- 52. » : Julegaard
- 53. » : (Smedegaard — tillagt Simblegaard)
- 54. » : Risbygaard (tillagt 55. slg.)
- 55. » : Risbygaard (opr. Sdr. Risbygaard)
- 56. » : Risbygaard (en del tillagt 55. slg., resten udstykket)
- 57. » : Risbygaard
- 58. » : Marevadgaard
- 59. » : Duebjerg
- 60. » : Møllegaard
- 61. » : Høglebjerg
- 62. » : Tornbygaard (opr. Landsdommergd.)
- 63. » : Samsingsgaard
- 64. » : Duebjerg
- 65. » : Skovgaard
- 66. » : Brogaard
- 67. » : Siegaard
- 68. » : Risegaard
- 69. » : V. Pilegaard

- 1. vdg. : Ndr. Kirkebogaard
- 2. » : Sæderegaard
- 3. » : (Toftegaard — nedlagt)
- 4. » : Lundsgaard
- 5. » : Skarpeskadegaard
- 6. » : Skarpeskadegaard
- 7. » : Sdr. Kirkebogaard
- 8. » : Kjørsegaard
- 9. » : Aagaard
- 10. » : Bjørnegaard
- 11. » : Kannikegaard
- 12. » : Tornbygaard
- 13. » : Jydegaard
- 14. » : Nygaard
- 15. » : Duebjerg

KNUDSKER

: Præstegaard

- 1. slg. : St. Sursænkegaard
- 2. » : L. Sursænkegaard
- 3. » : Smørjeppegaard
- 4. » : Haltegaard
- 5. » : L. Myregaard
- 6. » : St. Myregaard
- 7. » : Erlandsgaard
- 8. » : Kærbygaard
- 9. » : Kærbygaard
- 10. » : Gadegaard
- 11. » : Klampegaard
- 12. » : Skovgaard
- 13. » : Fynegaard
- 14. » : Brandsgaard
- 15. » : (Kanegaard — tillagt Rabekkeværket)
- 16. » : (Rabekkegaard — tillagt Rabekkeværket)
- 17. » : Smedegaard
- 18. » : Sandemandsgaard
- 19. » : (Buskegaard — tillagt Rabekkeværket)
- 20. » : Nygaard
- 21. » : Klippegaard
- 22. » : Smørbygaard
- 23. » : Tornegaard

- 24. » : Sejersgaard
- 25. » : Sandegaard
- 26. » : St. Almegaard
- 27. » : Rosmannegaard
- 28. » : L. Almegaard
- 29. » : Højegaard
- 30. » : Jydegaard

- 1. vdg. : (Tillagt Rosmannegd.)
- 2. » : Gadegaard (opr. Skaaninggaard)
- 3. » : Krogaard
- 4. » : Stubbegaard (tillagt 5. vdg.)
- 5. » : Stubbegaard
- 6. » : Vibegaard
- 7. » : Porcelensgaard
- 8. » : Kirkebogaard

NYKER

- Proprtgd. : Blykobbegaard
- » : Kyndegaard
- » : Vellensgaard
- » : Præstegaard (Degnegaard — udstykket)
- 1. slg. : (Nørregaard — tillagt Ladegaard i Klemensker)
- 2. » : Dalegaard
- 3. » : Brogaard
- 4. » : Granegaard
- 5. » : Yppernegaard
- 6. » : Hallegaard
- 7. » : Smedegaard
- 8. » : Frigaard (opr. Tophjem)
- 9. » : Blæsbjerggaard
- 10. » : Dyndegaard
- 11. » : Lillegaard
- 12. » : Søndregaard
- 13. » : Buldregaard
- 14. » : Almegaard
- 15. » : Risenholm (opr. St. Risegaard)
- 16. » : Risenholm
- 17. » : Bækkegaard
- 18. » : Holmegaard
- 19. » : Tornegaard
- 20. » : Agregaard
- 21. » : Staaegaard
- 22. » : V. Hullegaard (opr. St. Hullegaard)
- 23. » : Aabygaard
- 24. » : Aabygaard
- 25. » : Sdr. Mulebygaard
- 26. » : Ndr. Mulebygaard
- 27. » : Bukkegaard
- 28. » : (Skovgaard — tillagt Tornbygaard, Kl.)

- 1. vdg. : Frostegaard
- 2. » : Munkegaard
- 3. » : Ø. Hullegaard
- 4. » : Frigaard
- 5. » : Pluggegaard
- 6. » : Pluggegaard
- 7. » : Højegaard
- 8. » : Møllegaard
- 9. » : Vintragaard
- 10. » : Bjørnegaard
- 11. » : Pilegaard
- 12. » : Dammegaard
- 13. » : Skadegaard
- 14. » : Bækkegaard
- 15. » :
- 16. » : Vallegaard

NYLARS

: Præstegaard (Degnegd. — udstykket)

- 1. slg. : Engegaard
- 2. » : Engegaard
- 3. » : Loftsgaard
- 4. » : Spageregaard
- 5. » : Brunsgaard
- 6. » : Bækkegaard
- 7. » : Brunsgaard (opr. Dalegaard — tillagt 5. slg.)
- 8. » : St. Strandbygaard

9. » : L. Strandbygaard
 10. » : St. Myregaard
 (Aagestælen —
 tillagt 2 vdg.)
 11. » : L. Myregaard
 12. » : Vellensbygaard
 13. » : Vestergaard
 (Hysergaard —
 delvis tillagt 12. slg.)
 14. » : Kjøllegaard
 15. » : Ellesgaard
 16. » : Kjøllegaard
 (tillagt 14. slg.)
 17. » : Dammegaard
 18. » : Ulegaard
 19. » : Hyldebrandtsgaard
 20. » : Langensgaard
 21. » : Tophjem
 22. » : Lynggaard
 23. » : Hjuleregaard
 24. » : Blommegaard
 25. » : Inninggaard
 26. » : Smedegaard
 27. » : Fynegaard
 28. » : Fejleregaard
 29. » : Rosenlund
 30. » : Kildesgaard
 31. » : Gadegaard
 32. » : Almegaard
 33. » : Thingfogedgaard
 34. » : Tornegaard
 35. » : Hovedgaard
1. vdg. : Skyttegaard
 2. » : St. Myregaard
 3. » : Vellensbygaard
 (opr. Pæregaard —
 tillagt 12. slg.)
 4. » : Baasegaard
 5. » : Sellesborg
 6. » : Søndregaard
 7. » : Hovedgaard
 8. » : Gildegaard

OLSKER

- Proprtgd. : St. Hallegaard
1. slg. : L. Vedbygaard
 2. » : St. Vedbygaard
 3. » : Maegaard
 4. » : Skovgaard
 5. » : Habbedamsgaard
 6. » : Munkegaard
 7. » : Blaaholt
 8. » : Brogaard
 9. » : Bridesensgaard
 10. » : Sjøllegaard
 11. » : L. Hallegaard
 12. » : Hullegaard
 13. » : Smedegaard
 14. » : Lundegaard
 15. » : Lundegaard
 (opr. Dyndegaard —
 tillagt 14. slg.)
 16. » : Bækkegaard
 17. » : Bækkegaard
 18. » :
 19. » : St. Lærkegaard
 20. » : L. Lærkegaard
 21. » : Pæregaard
 22. » : Bækken
 23. » : Kildesgaard
 24. » : Vævergaard
 25. » : Valnøddegaard
 26. » : Bjerregaard
 27. » : Risegaard
 28. » : Hollændergaard
 29. » : L. Hollændergaard
 30. » : Lynggaard
 31. » : Hyldegaard
 32. » : Faaregaard
 33. » : Pilegaard
 34. » : Lindesgaard
 35. » : Dalegaard
1. vdg. : Broddeggaard
 2. » : Heslegaard
 3. » : Ndr. Kirkebogaard
 4. » : Sdr. Kirkebogaard
 5. » : St. Myregaard
 6. » : L. Myregaard

PEDERSKER

- Proprtgd. : Eskildsgaard
 : Præstegaard
 : Degnegaard
1. slg. : Kællingeby
 2. » : (Kællingeby —
 tillagt 1. slg.)
 3. » : Frigaard
 4. » : Skræddergaard
 5. » : Sommergaard
 6. » : Krampegaard
 7. » : Borggaard
 8. » : Brogaard
 9. » : Billegravsgaard
 10. » : Kjøllegaard
 11. » : Bjerregaard
 12. » : St. Myregaard
 13. » : Loftsgaard
 (opr. Pæregaard
 — tillagt 14. slg.)
 14. » : Loftsgaard
 15. » : Slusegaard
 16. » : Munkegaard
 17. » : Hullegaard
 18. » : L. Loftsgaard
 19. » : L. Hullegaard
 20. » : Dammegaard
 21. » : Bækkegaard
 22. » : L. Gadegaard
 23. » : St. Gadegaard
 24. » : L. Myregaard
 25. » : Slettegaard
 26. » : Lynggaard
 27. » : Stenbaltregaard
 28. » : Maegaard
 29. » : Boesgaard
 30. » : Tornegaard
1. vdg. : Hjortegaard
 2. » : Aagaard
 3. » : Skyttegaard
 4. » : Aspeggaard
 5. » : Pilegaard
 6. » : Baunegaard
 7. » : Grubbegaard
 8. » : Vassegaard
 9. » : (till. Eskildsgaard)
 10. » : Tyskegaard
 11. » : Vestergaard
 12. » : Skadegaard

POULSKER

- : Præstegaard
 : Degnegaard
1. slg. : Nørregaard
 2. » : Grammegaard
 3. » : Raabygaard
 4. » : St. Myregaard
 5. » : Sejersgaard
 6. » : Tjørneby
 7. » : Tjørneby
 8. » : Tjørneby
 9. » : Markeregaard
 10. » : Spidsegaard
 11. » : St. Vibegaard
 12. » : L. Vibegaard
 13. » : Pilegaard
 14. » : Hullegaard
 15. » : Krusegaard
 16. » : Ellegaard
 17. » : Gadegaard
 18. » : Bedegaard
 19. » : Lærkegaard
 20. » : Nordbækkegaard
 21. » : Brogaard
 22. » : Kroggaard
 23. » : L. Pilegaard
 24. » : Gubbegaard
 25. » : Skrokkegaard
 26. » : Duegaard
 27. » : Sandegaard
 28. » : Munkegaard
 29. » : Munkegaard
 (opr. Pæregaard
 — tillagt 28. slg.)
 30. » : Jomfrugaard
 31. » : Jomfrugaard
 32. » : Dammegaard
 33. » : Sommergaard
 34. » : Dyndegaard

35. » : Dyndegaard
 36. » : Dyndegaard
 37. » : (Dyndegaard
 — tillagt 36. slg.)
 38. » : Bjerregaard
 39. » : Udegaard
1. vdg. : Kaasegaard
 2. » : Slettegaard
 3. » : Tornegaard
 4. » : Skovgaard
 5. » : Stavnsgaard
 6. » : Lillegaard
 7. » : St. Kirkebogaard
 8. » : Bækkegaard
 9. » : Bækkegaard
 10. » : L. Myregaard
 11. » : Bukkegaard
 12. » : Frigaard
 13. » : L. Kirkebogaard
 14. » : Gravergaard

RUTSKER

- : Præstegaard
 : Degnegaard
1. slg. : Puggegaard
 2. » : Tornegaard
 3. » : Kaasbygaard
 4. » : Melgaard
 5. » : Vestergaard
 6. » : Enesgaard
 7. » : Højegaard
 8. » : Bukkegaard
 9. » : Almegaard
 10. » : Tuleborg
 11. » : Hullegaard
 12. » : Hullegaard
 13. » : Kjøllegaard
 14. » : V. Borregaard
 15. » : Kaggaard
 16. » : Borregaard
 17. » : Pellegaard
 18. » : Dyndegaard
 19. » : Hyldegaard
 20. » : Bagergaard
 21. » : Bækkegaard
 22. » : Skovgaard
 23. » : Mysesregaard
 24. » : Stellegaard
 25. » : Brodløsegaard
 26. » : Bondegaard
 27. » : Krusegaard
 28. » : V. Rosendalegaard
 29. » : Ø. Rosendalegaard
 30. » : Simonsgaard
 31. » : Engegaard
 32. » : Krogholmgaard
 33. » : Risegaard
 34. » : Smedegaard
 35. » : Aahalsegaard
 36. » : Ingemarsgaard
 37. » : (Nedlagt — tilh. tildels
 Nygaard i Hasle)
 38. » : Julegaard
 39. » : (Opr. L. Haslegaard
 — udstykket)
 40. » : Baasegaard
 41. » : Klingegaard
 42. » : Jydegaard
 43. » : Jydegaard
 44. » : Tækkeregaard
 45. » : Væbogaard
 46. » : Sandemandsgaard
 47. » : Spannergaard
 48. » : Langegaard
1. vdg. : Frigaard
 (opr. Oven Dalegaard)
 2. » : Dalegaard
 3. » : Knarregaard
 4. » : Kjærgaard
 5. » : Kirkebogaard
 6. » : Svartingegaard
 7. » : Tyskegaard
 8. » : Maegaard

RØ

- : Præstegaard
 : Degnegaard
 1. slg. : Hullegaard
 2. » : Kjøllegaard

3. » : Møllegaard
4. » : Brøddegaard
5. » : Lynggaard.
6. » : Ndr. Nørregaard
7. » : Dyndalegaard
8. » : Raagelundsgaard
9. » :
10. » : Pilegaard
(opr. Gildesgaard)
11. » : Pilegaard
12. » : Offergaard
13. » : Dalbygaard
14. » : Krakkegaard
15. » : Smedegaard
16. » : Tyskegaard
17. » : Bondegaard
18. » : Fløjlegaard
19. » : Kildesgaard
20. » : Puggegaard
21. » : Kroggaard
22. » : Skærpingegaard
23. » : Stenbygaard
24. » : Stenbygaard
25. » : Maegaard
26. » : Sdr. Nørregaard
27. » : Lykkegaard

1. vdg. : Baadstadgaard
2. » : Spellingegaard
3. » : Pellegaard
4. » : Helligdomsgaard
5. » : Kirkebogaard
6. » : Lindholmgaard
7. » : Tyskegaard
(opr. St. Hallegaard)
8. » : Brommegaard
9. » : Mortingegaard

VESTERMARIE

- : Præstegaard
- : Degnegaard
- (sammenlagt m. 32. slg.)

1. slg. : Kærgaard
2. » : Kærgaard
(opr. Snevteregaard)
3. » : Myrebygaard
4. » : Myrebygaard
5. » : Tvillinggaard
6. » : Tvillinggaard
7. » : Møllegaard
8. » : Lynggaard
9. » : Ø. Smørengegaard
10. » : Smørengegaard
11. » : Smørengegaard
12. » : St. Smørengegaard
13. » : Ø. Klintgaard
14. » : Klintgaard
15. » : Kuregaard
16. » : Dammeegaard
17. » : St. Klintgaard
18. » : Klintgaard
19. » : Almegaard
20. » : Klintgaard
21. » : Brændegaard
22. » : Brændegaard
23. » : Loftsgaard
24. » : Nygaard
25. » : Smørmosegaard
26. » : Aagaard
27. » : Sosegaard
28. » : Sosegaard
29. » : Bækkegaard
30. » : St. Dalbygaard
31. » : Ellisegaard
32. » : Lillegaard
33. » : Søgaard
34. » : Søgaard
(sammenlagt m. 33. slg.)
35. » : Ringbygaard
36. » : Ringbygaard
37. » : Ringbygaard
38. » : Ringbygaard
39. » : Hakonsgaard
40. » : Sdr. Ellebygaard
41. » : Ndr. Ellebygaard
42. » : Stensgaard
43. » : St. Gadegaard
44. » : L. Gadegaard
45. » : Kaggaard
46. » : Lyneborg
47. » : Bjerget

48. » : Plommegaard
49. » : Nørregaard
50. » : Kantedamsgaard
51. » : Pilegaard
52. » : Romeragaard
53. » : Letholm
54. » : Ahlegaard
55. » : Gallingeagaard
56. » : Ahlegaard
(sammenlagt m. 54. slg.)
57. » : Koføedgaard
58. » : L. Pilegaard
59. » : Pilegaard
60. » : Kjæmpegaard
61. » : Tingstedgaard
62. » : Palmegaard
63. » : Tyskegaard
64. » : Hakkeledgaard
65. » : Skovgaard
66. » : L. Bjerregaard
67. » : Pindeløkkegaard
68. » : Løkkegaard

1. vdg. : Myrebygaard
2. » : Myrebygaard
3. » : Myrebygaard
4. » : Kjæmpegaard
5. » : Hullegaard
6. » : Ø. Engegaard
7. » : Sosegaard
8. » : Vestergaard
9. » : St. Bjerregaard
10. » : L. Dalbygaard
11. » : Klintgaard
12. » : Gildesgaard
13. » : Ellisegaard
(opr. L. Vestergaard)
14. » : Gyldensgaard
15. » : Frigaard
16. » : Holmeegaard
17. » : Kannikegaard
18. » : Engegaard

ØSTERLARS

- Proprtgd. : Lehnsgaard
- : Præstegaard

1. slg. : Kroggaard
2. » : Melstedgaard
3. » : Damaskegaard
4. » : Riemandsgaard
5. » : Nørregaard
6. » : Sandegaard
7. » : Fløjlegaard
8. » : Agerbygaard
9. » : Hullegaard
10. » : Gamlevælde
11. » : Gamlevælde
12. » : Gamlevælde
13. » : Gamlevælde
14. » : Sandegaard
15. » : Loftsgaard
16. » : Strandbygaard
17. » : Strandbygaard
18. » : Strandbygaard
19. » : Kjeldsebygaard
(sammenlagt m. 21. slg.)
20. » : Kjeldsebygaard
21. » : Kjeldsebygaard
22. » : Kjeldsebygaard
(sammenlagt m. 21. slg.)
23. » : Kjeldsebygaard
24. » : Kjeldsebygaard
25. » : Glaseregaard
26. » : Bækkegaard
27. » : Risegaard
28. » : Risenholm
29. » : Lillegaard
30. » : Risenlund
31. » : Dalegaard
32. » : Bakkegaard
33. » : Søndregaard
34. » : Lynggaard
35. » : Aspeggaard
36. » : Pilegaard
37. » : Aagaard
(opr. Møllegaard)
38. » : Aagaard
39. » :
40. » : L. Spagergaard
41. » : St. Spagergaard
42. » : Egeskovsgaard

43. » : Ny Elleskov
44. » : Kroggaard
45. » : Hølsegaard
46. » : Løkkegaard
47. » : Knarreagaard
48. » : Stangegaard
49. » : (Kirselykke —
tillagt 2. vdg.)

1. vdg. : Nygaard
2. » : Kobbegaard
3. » : Pæregaard
4. » : Raagelundsgaard
5. » : Lehnbjerggaard
6. » : Slettegaard
7. » : Gadegaard
8. » : Dammeegaard
9. » : Vestergaard
10. » : (Kanterlængen —
udstykket)
11. » : Kirkebogaard
12. » : Tornegaard
13. » : (Søgaard —
udstykket)
14. » : Ødegaard
15. » : Hallegaard
16. » : Sigtegaard
17. » : Bobbegaard
18. » :
19. » : Lauegaard
20. » : Bjerregaard
21. » : Heslegaard

ØSTERMARIE

- Proprtgd. : Gadegaard
- : Halsegaard
- : Koføedgaard
- : Præstegaard

1. slg. : Aaløsegaard
2. » : Gastegaard
3. » : Smedegaard
4. » : Kløvegaard
5. » : L. Frigaard
6. » : Sandegaard
7. » : Hullegaard
8. » : Risegaard
9. » : Risegaard
10. » : Munkegaard
11. » : Østergaard
12. » : Krusegaard
13. » : St. Ravnsgaard
14. » : Randkløvegaard
(opr. L. Ravnsgaard)
15. » : Ellesgaard
16. » : Randkløvegaard
17. » : Randkløvegaard
18. » : Randkløvegaard
19. » : Søgaard
20. » : Ypnastedgaard
(opr. Ørbjerggaard)
21. » : Ypnastedgaard
22. » : Sjellegaard
23. » : (Dynddamsgaard —
tillagt Koføedgaard)
24. » : Buskegaard
25. » : Buskegaard
(opr. Sivergaard
eller Skomageregaard)
26. » : Bækkegaard
27. » : Lauegaard
28. » : Offergaard
29. » : Siegaard
30. » : Brogaard
31. » : Kuregaard
32. » : Lundegaard
33. » : Byfogedgaard
34. » : Sejersgaard
35. » : Lersbygaard
36. » : Lindholmgaard
37. » : Hoppegaard
38. » : Skadegaard
39. » : Kjøllegaard
40. » : Skovgaard
41. » : Markusgaard
42. » : L. Hallegaard
43. » : St. Hallegaard
44. » : Aagaard
(tillagt 25. slg.)
45. » : Aagaard
46. » : Dalslundegaard
47. » : Skovlundegaard
48. » : Lousgaard

49. » : Aspesgaard
 50. » : Smedegaard
 51. » : Smedegaard
 (tillagt 50. slg.)
 52. » : Frostegaard
 53. » : Albuegaard
 54. » : Sondregaaard
 55. » : Hjortegaard
 56. » : Hjortegaard
 57. » : Myregaaard
 58. » : St. Ølegaard
 59. » : L. Almegaard
 60. » : St. Almegaard
 61. » : Jessegaard
 62. » : Ellebygaard
 63. » : Ellebygaard
 64. » : Ellebygaard
 65. » : Ellebygaard
 66. » : Rynsegaard
 67. » : Rangbygaard
 68. » : Holmegaard
 69. » : Stamperegaard

70. » : Duegaard
 71. » : Langensgaard
 72. » : Pilegaard
 73. » : Kirkebygaard
 74. » : Hjulmagergaard
 75. » : Baunegaard
 76. » : St. Bakkegaard
 77. » : Brædegaard
 78. » : Munkegaard
 79. » : Skrullegaard
 80. » : Toftegaard
 1. vdg.: Brunsgaard
 2. » : Kirkebogaard
 3. » : Nørregaard
 4. » : St. Frigaard
 5. » : Maglegaard
 6. » : Kroggaard
 7. » : Iseregaard
 8. » : Frydenlund
 9. » : L. Ølegaard
 10. » : Lesleregaard

11. » : Vestergaard
 12. » : Styrmandsgaard
 13. » : Hentregaard
 14. » : Grammegaard
 15. » : Maglegaard
 16. » :
 17. » : Gyldensgaard
 18. » : Vornedegaardshus
 19. » : Skottehjem
 20. » : Søhjemmet
 21. » : Nygaard
 22. » : Jøftehjemmet
 23. » : Jøftehjemmet

Udenfor nr.

Klemensker: Lyngholt
 Sandvig: Hammersholm
 (propørtgd.)
 Svaneke: Svanegaard
 Østermarie: Mønstergaard

Er De optaget i vejviseren?

— og er De optaget således.

som De selv ønsker det?

De bedes venligst — til brug for næste udgave af vejviseren — indsende nedenstående kupon i udfyldt stand, dersom De ønsker optagelse eller foretaget rettelser af denne udgaves tekst. Kuponen kan indsendes til

BORNHOLMS TIDENDE

Nørregade 11—13, Rønne, telefon *1400.

Til Bornholms Vejviser

Skriv tydeligt!

Efternavn

Forbogstaver

Stilling (erhverv)

Privat bopæl

Telefon

Selvstændigt næringsdrivende m. fl., der tillige ønsker optagelse under forretningsadresse, bedes oplyse:

Virksomhedens navn

Virksomhedens adresse

Telefon



AFDELING IV

AMTSREALREGISTER

REALREGISTER

FOR KOMMUNERNE

Amtsrealregister

Bornholms amt omfatter Bornholm og den lille øgruppe Ertholmene, hvoraf den største er Christiansø. Amtets samlede størrelse er 587,5 kvadratkilometer, og den samlede folkemængde var ved den officielle folketælling i 1950 48134, nemlig 22492 i købstæderne og 25642 på landet.

Amtet omfatter 6 købstæder: Aakirkeby, Allinge-Sandvig, Hasle, Nexø, Rønne og Svaneke, samt 15 sognekommuner: Aaker, Bodilsker, Ibsker, Klemensker, Knudsker, Nyker, Nylars, Olsker, Pedersker, Poulsker, Rutsker, Rø, Vestermarie, Østerlars-Gudhjem og Østermarie. Ertholmene, der ikke er nogen selvstændig kommune, ejes og administreres af Forsvarsministeriet.

Bornholm er inddelt i 4 herreder: Vester herred, der består af Vestermarie, Knudsker, Nylars og Nyker, nordre herred, der består af Olsker, Klemensker, Rutsker og Rø, Øster herred, der består af Østermarie, Ibsker og Østerlars-Gudhjem, samt sønder herred, der består af Bodilsker Pedersker, Poulsker og Aaker.

Øen har form som en skæv firkant, hvis fire hjørner dannes af Hammerens pynt mod nord, Rønne mod vest Dueodde mod syd og Svaneke mod øst. Afstanden fra Hammeren til Dueodde er 40 km, fra Rønne til Svaneke 28 km. Øens omkreds er 105 km. Afstanden fra Rønne til København ad søvejen er 180 km, ad luftvejen (flyveruten) 145 km. Fra Svaneke til Christiansø er der ca. 24 km.

Amtmand P. Chr. von Stemann (siden 1. januar 1934).

Amts Bibliotek, Bornholms. Store Torv, Rønne. ☎ 704. Udlån: Hverdag 10—19, lørdag 10—16. Læsesal: $\frac{1}{4}$ — $\frac{3}{10}$ 10—19, $\frac{1}{10}$ — $\frac{3}{15}$ 10—21. Bestyrelsens formand: Forretningsfører Einar Fogh. Overbibliotekar: P. Kallmoes.

Amtsforvalter. — — —

Amtskontoret. Amtsgården, Storegade 32, Rønne. ☎ 220, amtsfuldmægtigene 219, amtsrådssekretæren 1120. Kontortid: 9—12 og 14—16, lørdag 9—13. Kontorchef: Amtsrådssekretær cand. jur. A. E. Wingård. Amtsfuldmægtige: Cand. jur. Karen Bæk og cand. jur. Jørn Thors. Amtsbogh.: Jørn Thors. Skolefondskasserer: Karen Bæk. Kontorassistenter: Frk. Alfa Larsen og frk. Ellen Thorsen.

Amtslæge. Svend Edvard Kofoed, Skindergade, Rønne. ☎ 475. (13—15.)

Amtsrådet består af amtmanden, der er formand, samt 15 valgte medlemmer. Deraf 7 af byerne og 8 af landkommunerne. De valgte medlemmer er for tiden:

For landkommunerne:

Gårdejer E. Thorn, Østerlars. (V)
Sognerådsformand H. Svendsen, Nyker. (S)
Rentier Th. Thinggaard, Nyker. (V)
Murermester Jens Eriksen, Aaker. (S)
Gårdejer C. Funch, Lindesgård, Olsker. (V)

Arbejdsmand Svend Landin, Klemensker. (S)
Avlsbruger Vilh. Kofoed, Pedersker. (V)
Sognerådsformand Jens Holm, Nylars. (K)

For købstæderne:

Borgmester N. C. Nielsen, Rønne. (S)
Konsul M. Bidstrup, Rønne. (V)
Borgmester Alfred Pedersen, Allinge. (S)
Malersvend Carl Nielsen, Nexø. (S)
Sparekassedirektør N. E. Harild, Nexø. (K)
Folketingsmand Johs. Larsen, Rønne. (S)
Arbejdsmand Jens Møller, Svaneke. (S)
Forretningsudvalget for fælles sager: Landin, Carl Nielsen, Bidstrup, Funch.
Lønningudvalget: N. C. Nielsen, Johs. Larsen, Jens Eriksen, Harild, Bidstrup, Jens Holm.
Budget-, kasse- og regnskabsudvalg: Alfr. Pedersen, Johs. Larsen, Thorn, Thinggaard.
Vej- og vandløbsudvalg: Thorn, Funch, Vilh. Kofoed, Hans Svendsen, Landin.
Sygehus- og sundhedsudvalget: Jens Møller, Landin, Bidstrup, Harild.

Udvalget angående tilskud til almennyttige formål: Jens Eriksen, Carl Nielsen, Jens Holm, Vilh. Kofoed.

Udvalget til at føre tilsyn med sognekommunernes forvaltning: Thorn, Jens Eriksen.

Udvalget angående beværter-sager: Vilh. Kofoed, Jens Holm, Hans Svendsen, Jens Eriksen.

Udvalget angående understøttelser til højskole- og landbrugsskole-, samt husholdningsskoleelever: Bidstrup, V. Kofoed, C. Nielsen og J. Møller.
Amtmanden er formand for samtlige udvalg.

Amtsrådssekretær: Kontorchef A. E. Wingård, Rønne.

Amtsrevisor. Pens. stationsforstander Th. Petersen, Nexø, for de amtskommunale og gdr. Gether Jensen, Slettegård, Poulsker, for de sognekommunale regnskaber.

Amtsskolekonsulent. K. J. Rungø, Ibsker.

Amtssygehuset, Rønne. Bestyrelse: Amtmanden, gdr. Th. Thinggaard, gdr. Jens Holm, borgmester N. C. Nielsen, borgmester Alfr. Pedersen, maler Carl Nielsen, murermester J. Eriksen. Overlæger: Søren Chr. Iversen på kirurgisk afdeling og overlæge dr. med. H. Chr. Olsen på medicinsk, epidemisk og tuberkulose afdeling. Reservelæger Mogens Felbo på kirurgisk afdeling og Folmer Dencker på medicinsk afdeling. Sygehusinspektør: Th. Sommer ☎ 1165. Kontortid: 8—17. Omstilling til samtlige afdelinger. Efter kontortid kaldes på følgende numre: 1161 kirurgisk afdeling, 1162 medicinsk afdeling, 1163 epidemisk afdeling, 1164 køkkenafdelingen, 1165 tuberkulosehospitalet, 1165 tuberkulosestationen, 1166 sygehusinspektøren (privat), 1167 medicinsk overlæge (privat), 1168 kirurgisk overlæge (privat). Oversygeplejersker: Frk. Ellen Kofoed. — Besøgstid: 14,30—15,30. Søndag tillige 11—12. Afdelingssygeplejersker: Kirurgisk afdeling: Frk.

- Karen Pedersen, frk. Dagmar Christensen, frk. Ellen Lind, frk. Frida Klein. Medicinsk afdeling: Frk. Astrid Mortensen og frk. Kirsten Atke. Epidemisk afdeling: Frk. Kaja Jørgensen. Lys-, bade-, og massageafdeling: Frk. Marie Sommer. Oldfrue: Frk. Minny Marschall. Økonoma: Frk. Helle Larsen.
- Bornholms Tuberkulosehospital.** Afdeling under Bornholms amtssygehus. Bestyrelse: Samme som amtssygehusets. Overlæge: Dr. med. H. Chr. Olsen. Inspektør: Sygehusinspektør Th. Sommer. Afdelingssygeplejerske: Frk. Lenita Holm. — Besøgstid: Se amtssygehuset. ☛1165.
- Bornholms Tuberkulosestation, Amtssygehuset, Rønne.** Stationslæge: Overlæge dr. med. H. Chr. Olsen. Sygeplejerske: Frk. Alexandra Petersen. Stationen er åben hver tirsdag kl. 15—18. ☛1165.
- Filialer på Allinge, Aakirkeby og Nexø sygehuse,** åben henholdsvis 1., 2. og 3. torsdag i måneden kl. 16,30.
- Amtstuen, Rønne.** ☛260. Kontortid: 9—12 og 13—15. Amtstuefuldmægtig: Sv. Christensen. Assistent: Sigurd Weinrich og Povel Kure.
- Amtssunddomsnævnet:** Formand amtsskolekonsulent K. J. Rungø, Ibsker, amtmænd P. Chr. v. Stemann, sognerådsformand H. Svendsen, Nyker, førstelærer H. Andersen, Østerlars, overlærer Svend Rassing, Rønne, gårdejer V. Juul Nielsen, Ll. Grammegård pr. Aakirkeby, avlsbruger Janus Hansen, Risenlund pr. Aakirkeby, arbejdsmand Godtfred Pedersen, Aaløse, Østermarie, tømrermester Aksel Andresen, Rønne, fagforeningsformand Aksel Olsen, Rønne, fru Agnes Ipsen, Aakirkeby, sygekassekasserer Ejnar Sonne, Østermarie, snedkermester H. C. Munk, Vestermarie, kranfører Finn Holm Sørensen, Rønne, journalist Harald Jensen, Rønne, murer Ingvar Gravsén, Rønne.
- Amtsvejvæsenet.** Kontortid: 8,30—12 og 13,30—16,30. Amtsvejinspektør: Direktør, civilingeniør C. Milner. Vejingeniører: Civilingeniør Svend Olsen og ingeniør Jørgen Kornvig. Vejassistenter: Ingeniør Aage Thorsen og konstruktor C. O. Clausen. Bogholder: Frk. Aagot Rasch Lau.
- Arbejds- og Tvangsarbejdsanstalt ved Rønne.** Forvalter: V. Rasmussen. ☛147.
- Arresthuset, Rønne.** ☛75. Arrestforvarer: Rudolf Nielsen.
- Amts-Arbejdsanvisningskontor.** Tilsynsråd: Formand: Borgmester N. C. Nielsen, Rønne, bygmester A. Andresen, Rønne, smed H. Lundgren, Rønne, fagforeningsformand Vald. Sommer, Hasle, fhv. gdr. H. Brandt Køfod, Svaneke.
- Bornholms Amts Arbejdsanvisningskontor, Rønne.** Bestyrer: Poul Lindegaard. ☛269 - 1569. Privat 861. Kontortid 8—16. Lørdag 8—13.
- Bornholms Marinedistrikt.** Distriktschef: Kommandørkaptajn E. Borg. ☛1355. Distriktskontor, havnen, Rønne. ☛1530.
- Bornholms Værn.** (Se militærvæsen.)
- Fiskerikontrollen:** Overfiskeribetjent Jens Hansen, Havnebakken 7, Rønne. ☛917. Fiskeribetjent E. Hein Olsen, Fiskeristræde 5, ☛457.
- Folketinget.** Amtet omfatter 2 folketingskredse. 1. folketingskreds består af byerne Allinge-Sandvig, Håslø og Rønne samt landkommunerne Klemensker, Knudsker, Nyker, Nylars, Olsker, Rutsker og Vestermarie. Kredsen repræsenteres af skatte-
- rådsformand Johs. Larsen, Rønne (S.). 2. folketingskreds omfatter resten af amtet. Kredsen repræsenteres af gdr. C. F. Køfoed, Bakkegård, Ibsker (V.).
- Fyrvæsen.** På Bornholm findes 5 fyr, nemlig 2 på Hammeren, 2 på Dueodde og 1 i Svaneke. Endvidere findes 1 fyr på Christiansø. (Se realregister for kommunerne.)
- Gejstlig inddeling.** Amtet hører under Københavns stift. Det er inddelt i 2 provstier: Vestre provsti: provst Viggo Nielsen, Rønne, og østre provsti: provst L. Blang, Pedersker. Under vestre provsti hører samme kommuner som under Rønne retskreds; under Østre provsti som under Nexø retskreds.
- Handelsretten** for retskreds nr. 25 (Rønne købstad m. v.): Købmand, konsul Magnus Bidstrup, Rønne. Direktør Hasager Boss, Rønne. Købmand Jens V. Nielsen, Rønne. Manufakturhandler Fritz Reusch, Allinge. Boghandler Karl H. Olsen, Rønne. Manufakturhandler Andr. Thomsen, Hasle. Købmand Jens Toxværd, Rønne. Trælsthandler Holger Bidstrup, Rønne. Ekspedient Gunnar Larsen, Rønne. Prokurist Svend Michelsen, Rønne.
- Handelsskolen** i Rønne. Forstander: N. M. Petersen. ☛Rønne 485.
- Højskole.** Bornholms Højskole, Almindingen. ☛Aakirkeby 77. Forstander: Aksel Lauridsen.
- Jernbaner.** Hovedkontoret for De bornholmske Jernbaner, Jernbanevej. ☛162. (7,30—12 og 13—16,30.) Direktør: Civiling. C. Milner. Fuldm.: Ludvig Mahler Jørgensen. — Trafikkontoret: Overass. O. Madsen. ☛592. (8—12 og 14—18.) (Jernbanestationer, se realregister for kommunerne.) (Jernbanernes bestyrelse, se firmaregister.)
- Kapiteltakstnævn.** Til ansættelse af kapiteltakster for Bornholm er følgende udnævnt: Pakhusbestyrer Johs. Dam, Østermarie, bankrevisor I. C. Pedersen, Nexø, købmand Holm Hansen, Rønne, gdr. Anker Andersen, Thorupgård, Klemensker og avlsbruger Hans Pedersen, Møllehuset, Østerlars.
- Konsulater:**
- Finlands vice-konsulat: Bankdirektør L. Mogensen, Rønne. ☛523.
- Fransk konsularagent: Bankdirektør L. Mogensen, Rønne. ☛523.
- Nederlandsk vice-konsulat: Direktør H. Madsen, Rønne. ☛566.
- Norsk vice-konsulat: Boghandler Edm. Andersen, Rønne. ☛1515.
- Svensk vice-konsulat: Grosserer Jørgen Stender, Rønne. ☛1410.
- Tysk vice-konsulat: Skibsmægler Ejv. Hansen, Rønne. ☛1069.
- Legatet.**
- James Johnsons legat for værdige trængende på Bornholm. Stort: Kr. 30.000. Renterne uddeles fortrinnsvis til personer, som uden egen skyld er trængende på grund af sygdom eller lignende, herunder udgifter til børns videreuddannelse. Udvalget sker efter forud indhentet erklæring fra det sociale udvalg i andragerens bopælskommune. Bestyres af amtsrådet.
- Etatsrådinde Køfoeds legat til nyttig anvendelse på Bornholm, særlig til stenkuls fremdragnings

og til skovplantning, fortrinsvis på købstædernes udmærksjorder. Stort: Kr. 146.700. Bestyres af Landbrugsministeriets Landvæsenskontor, der dog af renterne — ca. 6.000 kr. årlig — afgiver 800 kr. hvert år til Indenrigsministeriet til formål, der sorterer under dette ministerium.

Etatsrådinde Koefods legat for værdige trængende sømænd, deres enker og børn på Bornholm. Stort: Ca. kr. 180.000. Legatet uddeles i portioner på 200 kr., 160 kr., 140 kr. og 100 kr. Bestyres af en komité med politimesteren som sekretær og regnskabsfører.

Etatsrådinde Koefods legater til borgerskoler på Bornholm i byerne Hasle, Nexø, Rønne og Svaneke. Stort: 41.274,73. Bestyres af amtet.

Etatsrådinde Koefods legater til arbejdshuse på Bornholm i byerne Hasle, Nexø, Rønne og Svaneke. Stort 66.142,88. Bestyres af amtet.

Kommandørinde Koefods legat. Stort: Kr. 6.355,06. Renterne uddeles til 4 værdige trængende enker eller ugifte, aldrende fruentimmer på Bornholm. Bestyres af amtmænd.

Kronprins Frederiks legat. Stort: Kr. 2.000. Renterne anvendes til understøttelse for værdige trængende ældre eller svagelige tyende på Bornholm. Bestyres af amtsrådet.

Militærvæsen.

Bornholms region, Bornholms værn, kommandanten på Bornholm: Chef og kommandant: Oberst C. P. Thomsen, K., DM. Kontorer: Rosengade, Rønne. ☞42 og 1142.

Almegårds kaserne: Kasernekommandant, oberstløjtnant C. J. la Cour-Petersen, R. DM. ☞1200.

Bornholms hjemmевærn:

Distriktsleder: Kaptajn løjtnant K. R. Jacobsen. Kontor: Almegårds kaserne.

6. udskrivningskreds:

Chef: Oberst C. P. Thomsen K. DM., tillige mønstringsbestyrer. Udskrivnings- og mønstringskontor: Storegade 17. ☞999, kl. 10—12 og 14—16.

Lægds mænd:

Aaker, 26. lægd: Sandemand M. Hansen, St. Duegaard.

Aaker, 25. lægd: Sognerådsform. C. E. Rotwitt Pedersen, Styrbro.

Allinge, 8. lægd: Politiaffluent E. A. Larsen

Hasle, 7. lægd: Fhv. politibetjent C. E. J. Aakerlund, Vestergade 37.

Nexø, 20. lægd: Politiaffluent K. M. V. Pedersen. Nyker, 3. lægd: Købmand Anton Hansen, v. kirken.

Rø, 12. lægd: Gdr. A. P. Hansen, Pilegaard.

Rønne, 1. lægd: 6. udskrivningskreds, Storegade 17, 10—12 og 14—16. ☞999.

Svaneke, 14. lægd: Kommunekasserer Henning Norregaard

Østermarie, 16. lægd: Sandemand Aage Larsen, Elektricitetshuset.

Motorkørsel. Ministeriets sagkyndige for amtet er ing. Ole Chr. Schlichtkrull.

Museum. Bornholms Museum, beliggende på hjørnet af Ll. Madsesgade og Sct. Mortensgade, Rønne. Besøgstid: Maj—november: Hverdage 14—17, søndage 13—16. November—maj: Søndag, tirsdag, torsdag 13—16. Til alle andre tider kan museet også besøges mod forhøjet entré ved henvendelse til kustode H. P. Holm, Violstræde 9. Alle skoler

har fri adgang. Bestyrelsens formand: Lektor Aa. Davidsen.

Naturfredningsnævn. Formand: Dommer Hassing, Nexø.

Nævningearslisteudvalg. Amtmanden (form.), sognerådsformand Jens Holm, Nylars, sognerådsformand Hans Svendsen, Nyker, købmand, konsul Magnus Th. Bidstrup, Rønne, sparekassendir. N. E. Harild, Nexø. Sekretær: Amtsfuldmægtig Jørn Thors.

Redningskorps, Falcks Redningskorps, Borgm. Niensensvej 28, Rønne. ☞1300.

Zone-Redningskorpset, Aakirkebyvej 27, Rønne. ☞698 - 1717. Nygade 1, Nexø. ☞40.

Redningsvæsen:

Vagtmænd: (I Allinge, Gudhjem, Hasle, Rønne Snogebæk og Svaneke tillige opsynsmænd ved de derværende redningsstationer.)

Aarsdale. Fisker Svend Clausen. ☞Svaneke 38 x.

Allinge. Fagforeningskasserer Axel Jensen. ☞55.

Arnager. Fisker Walther Riis. ☞Rønne 446 y.

Baadstad. A. Bentsen. ☞Rø 16 u.

Bølshavn. Fisker Jens Holm. ☞Østermarie 67 y.

Gudhjem. Fisker Hans Chr. Lind. ☞170.

Hasle. Fisker Jens Holm. ☞28.

Helligpeder. Fisker Harry Vang. ☞Rutsker 51 x.

Listed. Fisker Emil O. Nielsen. ☞Svaneke 71 y.

Ringebakken. ☞Rutsker 66 y.

Risegård. Gdr. Knud Sonne. ☞Aaker 14.

Rø. Avlsbruger Jul. Bidstrup. ☞34 v.

Rønne. Fisker J. P. Schou. ☞29. Fisker C. C.

Jensen. ☞1759 x.

Sandvig. Borgm. Alfr. Pedersen. ☞Allinge 322.

Saltuna. Avlsbr. Herluf Hansen. ☞Gudhjem 79 u.

Slotslyngen. ☞Allinge 137 y.

Snogebæk. Toldopsynsm. K. Johs. Thuesen.

☞Poulsker 19.

Retslig inddeling Amtet består af 1 politikreds (18. kreds). Politimester: P. Kjalke. Politifuldmægtige: Cand. jur. I. Kvetny og cand. jur. Niels Danelund, Nexø. Politikommissær: Johs. Hansen, Rønne. 2. retskredse. Dommer: F. Asmund for Rønne retskreds (25. kreds). Dommerfuldmægtig cand. jur. S. Fossum Poulsen og cand. jur. Carl H. Henningsen, begge Rønne. Dommer: S. Hassing for Nexø retskreds (26. kreds). Dommerfuldmægtig: Cand. jur. Høyer Petersen, Nexø.

Under Rønne retskreds hører købstæderne Allinge-Sandvig, Hasle og Rønne samt landkommunerne Klemensker, Knudsker, Nyker, Nylars, Vestermarie samt (med bidingsted i Hasle) Rutsker, (med bidingsted i Allinge) Olsker, Rø og Rutsker udmark.

Under Nexø retskreds hører købstæderne Aakirkeby, Nexø, Svaneke samt landkommunerne Aaker, Bodilsker, Pedersker, Poulsker samt (med bidingsted i Svaneke) Ibsker, Østerlars-Gudhjem og Østermarie. (Se iøvrigt realregister for Rønne og Nexø.)

Skattevæsen. Bornholms amtstuedistrikt omfatter hele amtet med kontor i Rønne. ☞260. Kontortid: 9—12 og 13—15. I henhold til lov om indkomst- og formueskat til staten er amtet delt i 2 skattekrede med 3 skatterådsmedlemmer i hver kreds. Rønne skattekreds: Borgmester Otto Hansen, Hasle (form.), borgm. Alfred Pedersen, Allinge, og gdr. Johs. Mortensen, Yppernegård, Nyker. — Nexø skattekreds: Rentier Brandt Nielsen, Bodils-

ker (form.), gdr. E. Thorn, Nørregård, Østerlars og fhv. stationsforst. Petersen, Nexø.

I henhold til lov om ejendomsskyld er amtet delt i 3 skyldkredse (vurderingskredse). Vestre skyldkreds: Vurderingsform.: Landinspektør Hj. Kofoed, Rønne. Nordre skyldkreds: Vurderingsform.: Regnskabsfører Harald Hansen, Krakdal, Rutsker. Østre skyldkreds: Vurderingsform.: Gdr. H. C. Kofoed, Markeregård, Poulsker. Vurderingfremændene for disse 3 skyldkredse danner Bornholms skyldråd med landinsp. Hj. Kofoed som formand.

Skibstilsyn. Statens tilsyn med skibe. Ledende synsmand: Skibsinspektør Hakon Petersen, Kirkestræde 2, Rønne. ➔1820.

Skoledirektion for Bornholm. Amtmanden (form.), provst L. Blang, amtsrådsmedlem C. Funch, sognerådsform. H. F. Hansen og sognerådsform. Hans Svendsen.

Sognerådskonsulent. Amtsfuldmægtig, cand. jur. J. Thors.

Statshusmandskommission. Form.: Viggo Petersen, Bakkehuset, Aaker.

Statsskolen i Rønne. Rektor Erik Bruun. ➔628. (Se iøvrigt realregister for Rønne.)

Statsskovvæsen. Bornholms skovdistrikt omfatter statsskoven Almindingen, Blykobbe plantage, Rø plantage og Slotslyngen, ialt ca. 3400 ha. Kgl. skovrider: J. A. Nielsen, Rømersdal. Skovfogder: S. Lærkesen, Koldekildehus, K. O. Nielsen, Segen, Karl Hansen, Lindesbjerg, H. Jensen, Borge-dalshus, Rø plantage, R. Skovmand, Dueås, Blykobbe, samt 19 skovbetjente. Skovkasserer amtsforvalter — — —

Søretten for Bornholm.

Søretsmedlemmer:

Maskinkonstruktør Karl Anker, Hasle.
Skibsbygmester Chr. Christiansen, Rønne.
Havnefoged P. Djernæs, Nexø.
Fyrmester C. Frandsen, Svaneke.
Nattevagt Carl Hald, Nexø.
Fabrikant Frede Hansen, Nexø.
Havnefoged C. A. Holm, Rønne.
Fisker N. C. Holm, Hasle.
Maskinmester K. A. Holm, Allinge.
Bådebygger Svend Aage Holm, Svaneke.
Montør Hans Dich, Nexø.
Fhv. lods Oscar Madsen, Nexø.
Fhv. havnefoged Vilh. Maribo, Allinge.
Fhv. skibsfører Niels Mogensen, Svaneke.
Lods Carl G. Nielsen, Rønne.
Havnefoged Carl Chr. Pedersen, Hasle.
Skibsmægler Chr. Pedersen, Rønne.
Gasværksbest. Jens K. Petersen, Hasle.
Lods Knud Andreas Schou, Rønne.
Lods Olaf Thomsen, Rønne.

Telefonselskabet. Bornholms Telefonselskab A/S er 1. juli 1946 overtaget af Københavns Telefon Aktie-Selskab. Telefonering: J. Christiansen.

Telefonudvalg. Bornholms telefonudvalg: Direktør Jens Nørregaard, Rønne og gdr. P. Harild, Gade-gård, Østerlars.

Udlån af umyndiges og andre under offentligt tilsyn stående midler. Formand for lånebestyrelsen: Snedkermester A. Kure, Rønne (udnævnt af justitsministeriet), gdr. Harald Hansen, Rutsker og gdr. Th. Thinggaard, Nyker (valgt af amtsrådet).

Voldgiftsretten ang. husdyr i henhold til lov nr. 94 af 15. marts 1939.

Rønne retskreds:

Gdr. H. P. Hansen, Søndregård, Nyker. Form.
Forvalter V. Rasmussen, Rønne. Næstform.
Gdr. Ejnar Funch, Klintgård, Vestermarie.
Gdr. Ch. Hermanson, Hintzegård, Klemensker.
Avlsbr. Vald. Carlsen, Friløkken, Knudsker.
Avlsbr. Aksel Lund, Klemensker.
Avlsbr. H. C. Munch, Nyker.

Nexø retskreds:

Gdr. H. P. Nielsen, Ll. Bukkegård, Aaker. Form.
Hmd. Kaj. Aa. Larsen, Dalsvang, Østermarie.
Næstformand.

Gdr. Hans Insen, Ibsker.

Avlsbr. Karl Pedersen, Poulsker.

Gdr. Carl Hansen, Kjeldsebygård, Østerlars.

Avlsbr. Alfred Lou, Nørremark, Ibsker.

Avlsbr. Chr. Møller, Svaneke.

Overvoldgiftsretten:

Dommer F. Asmund, Rønne. Formand.

Dommer S. Hassing, Nexø. Stedfortræder for formanden.

Dyrlæge I. C. Carstensen, Østerlars.

Gdr. Markus Hansen, St. Duegård, Aaker.

Gdr. Knud Lund Holm, Frostegård, Nyker.

Dyrlæge A. Mølgaard, Nexø.

Rådgivende for overøvrigheden i husdyrsager:

Rentier Vald. Sode, Almindingen st.

Østifternes Aandsvageanstalt Strøbyhus, Aaker,

➔Aak. 136. Bestyrer: Villy Ambech.

Foreninger omfattende hele Bornholm

Afholdsforeninger.

De samvirkende bornholmske Afholdsorganisationer. Form.: Referent P. Holm, Nexø.

Bornholms Afholdskreds under Danmarks Afholdsforening. Kredsform.: Arbejdsmd. Louis Larsen, Sct. Mortensgade 70, Rønne.

Baptisternes Afholdsmmission. Form.: Skrædermester Th. Christensen, Gudhjem.

Blaa Kors Kredsforbund på Bornholm. Kredsformand: Pastor Johs. Jørgensen, Østermarie.

Arbejdsgiverforeninger.

Bornholms Arbejdsgiverforening. Form.: Dir. H. E. Madsen, Rønne.

Bornholms Havne- og Købmandsforening. Form.: Bestyrer Petersen, Øernes Andelselskab.

Kontor på Rønne havn. ➔898.

Bornholms keramiske Fabrikantforening. Form.: Fabrikant P. Hjorth, Rønne.

Bornholms Murermesterforening. Form.: Bygmester Johs. Hansen, Rønne.

Bornholms Tømrer- og Snedkermesterforening. Form.: Bygmester A. Andersen, Rønne.

Centralforeningen af Vognmænd på Bornholm. Form.: Vognm. J. Arnoldus, Gudhjem.

Foreningen af jernindustrielle Virksomheder på Bornholm. Form.: Direktør, civiling. K. B. Bidstrup, Rønne.

Foreningen for Kaolin-, Kalk- og Teglværksindustrien på Bornholm. Form.: Civiling. E. B. Larsen, Rabekkeværket, Knudsker pr Rønne.

Stenindustriens Arbejdsgiverforening på Bornholm. Form.: Direktør H. E. Madsen, Rønne.

Arbejdsgiverforeningen for Land- og Skovbrug på

- Bornholm. (Tilsluttet Sammenslutningen af Landbrugets Arbejdsgiverforeninger). Formand: Propr. N. A. Koefoed, Eskildsgård, Pedersker. Sekretær: Gdr. H. Römer Westh, Hoglebjerg, Klemensker.
- Udenfor arbejdsgiverforeningen.
- Foreningen af Blikkenslagermestre på Bornholm. Form.: Blikkenslagermester Knud W. Jensen, Rønne.
- Foreningen for Murere, Tømrere og Snedkermestre på Bornholm. Form.: Murerm. Will. Jensen, Aakirkeby.
- Amtsforeningen for Hjemmesygepleje.** Form.: Avlsbruger Olaf Henriksen, Myreby pr. Aakirkeby. Kasserer: Købm. Kai Breining Petersen, Aakirkeby.
- Arbejdslederforeningen.** Bornholms Arbejdslederforening. Form.: S. V. Karlshøj Nielsen, Rabekkeværket.
- Biavlforening.** Bornholms Biavlforening Form.: Lærer L. P. Holm-Jensen, Vestermarie, kirkeskole. Bisygdoms-inspektør: Sygekassekass. Einar Sonne, Aaløse, Østermarie.
- Biblioteksforening.** Bornholms Biblioteksforening har til formål at støtte Bornholms Amts Bibliotek. (Se iøvrigt realregister for amtet.) Form.: Forretningsfører Einar Fogh, Rønne.
- Bornholms Benzinførhandlerforening.** Formand: Købm. Emanuel Sørensen, Møllevang, Knudsker.
- Bornholms Børneværnsforening.** Form.: Fagforeningskasserer Carl Pedersen, Rønne.
- Bornholms Højskoles Elevforening.** Form.: Thora Mattesen, Tuelyst pr. Lobbæk.
- Bornholms Kaninavlforening.** Form.: Arny Mortensen, Rutsker.
- Bornholms naturhistoriske Forening.** Form.: Overlærer Sørensen, Aakirkeby.
- Bornholmsk Samfund** (historisk forening) udgiver årsskriftet »Bornholmske samlinger«. Formand: Fhv. lektor Th. Lind.
- Bornholms Skovdyrkerforening.** Skovrider C. C. Hornung. ☛Svaneke 116.
- Bornholms Teaterforening.** Form.: Amtslæge Svend Kofoed, Rønne.
- Bornholms Tobakshandlerforening.** Form.: Tobakshandler Axel Petersen, Aakirkeby.
- Bornholms upolitiske Radioklubber.** Form.: Overbetjent Jens Nielsen, Svaneke.
- Centralforeningen for de bornholmske sygekasser.** Form.: Fhv. kommunekasserer Klausen, Svaneke.
- Dansk Arbejde** har oprettet lokalafdelinger på Bornholm, hvis formænd danner et amtsudvalg, med forretningsfører Arvid Andersen, Rønne, som kredsformand.
- Dansk Røde Kors Afdeling for Bornholm.** Formand Læge Svend Aage Kofod, Storegade, Rønne. Lokalafdelinger med udlånsdepoter over hele øen.
- Den personlige Friheds Værn.** Lokalformænd: Aakirkeby: Købm. Carl Lind, Nexø: Amtsrevisor K. T. Petersen, Rønne: Fuldmægtig Ove Lundsgaard, Svaneke: Postmester Jacobsen, Allinge: Postmester H. H. Nielsen, Hasle: Dampskibsekspektor C. A. Colberg.
- Fagforeninger.** Fællesorganisationen på Bornholm. Formand: Smed Holger Lundgren, Rønne.
- Fiskeriforeninger.** Bornholms Ferskvandsfiskeri-
- forening. Form.: Gdr. Pelle, Mulebygård, Nyker.
- Bornholms og Christiansø's Fiskeriforening. Formand: Fisker Ludvig Pedersen, Snogebæk.
- Fjerkræavlforening.** Bornholms Fjerkræavlforening (amtskreds under Dansk Fjerkræavlforening). Form.: Gdr. H. P. Hansen, Søndregård, Nyker.
- Foreningen Bornholm.** Virker særlig for at bevare og frede øens naturejendommeligheder. Den ejer bl. a. »Bornholmerpladsen« ved Helligdommen i Rø. Form.: Gdr. Hans Conrad Koefoed, Markeregård, Poulsker.
- Foreningen til Dyrenes Beskyttelse.** Kredsformænd: Aakirkeby kreds: Bankdir. Nissen-Petersen, Nexø kreds: Viceskoleinsp. V. Hansen, Nexø. Hasle kreds: Fru Ellen Römer, Sdr. Allé 30, Rønne. Rønne kreds: Politikommissær Johs. Hansen. Østerlars-Gudhjem: Forstelærer H. Andersen, Hovedskolen. Østerlars. ☛18.
- Forsvarsbrødreforeningen på Bornholm.** Formand: Depotbestyrer Fini Gelardi.
- Grænsforeningen for Bornholm.** Formand: Sparekassedirektør S. A. Munck.
- Hayeselskab.** Østifternes Hayeselskab (Bornholms amtskreds). Form.: Lærer H. Lyster, Bodilsker ndr. skole. Konsulent: Hans Nielsen, Nyker.
- Hestens Værn.** Formand: Stadsdyrlæge Veilbæk, Rønne.
- Hesteavlforeninger.** For frederiksborgavlen: Foreningen til Hesteavlens Fremme på Bornholm (Danmarks ældste hesteavlforening). Formand: Nic. Knudsen, Bjerget, Vestermarie. Rø og Omegns Hesteavlforening. Formand: Gdr. Chr. Nørregaard, Nørregård, Rø. Søndre Herreds Hesteavlforening. Formand: Løjtnant H. A. Jensen, L. Krusegård, Aaker. Østre Herreds Hesteavlforening. Formand: Gdr. Vagn Koefoed, Lersbygård, Østermarie. Nordlandets Hesteavlforening. Form.: Gdr. Thorsen, Sandemandsgård, Rutsker.
- Husmandsforeninger.** De samv. bornh. Husmandsforeninger. Form.: Janus Hansen, Risenlund, Vestermarie pr. Aakirkeby. Planteavlvalg: Carl Pedersen, Grønnevang, Poulsker. Havebrugsudvalg: Chr. Hansen, Degnebroen, Ibsker. Hesteavlvalg: Helge Frederiksen, Ellelund, Vestermarie. Regnskabsudvalg: Jens Ridder, Kragelund, Nylars. Husholdningsudvalg: Asta Hansen, Risenlund pr. Aakirkeby. — Konsulenter: Planteavl og havebrug: Hans Nielsen, Nyker. Regnskab, planteavl og husdyrbrug: Poul Bell Jensen, Aakirkeby ☛237. Svin og fjerkræ: K. A. Jensen, Rønne. Husholdning: Fru Grethe Jensen, Rønne.
- Hypotekforeninger.** (Se läneforeninger.)
- Kirkelig forening for den indre Mission.** Formand: Missionær N. Hauge, Rønne. (kst.)
- Kontrollforeninger.** De sammensluttede bornholmske Kontrollforeninger. Form.: Hansen, Sigtebæk, Østerlars.
- Kreaturforsikringsselskaber.** Bornholms Husmands Kreaturforsikringsselskab. Formand: Avlsbruger J. P. Ridder, Kragelund, Nylars. — Bornholms Kreaturforsikringsselskab. Form.: Gdr. M. Land-schoff, Kjøllergård, Nylars. Regnskabsfører og kasserer: Gdr. Th. Kofoed, Carlsgård, Klemensker. — Sdr. Herreds Kreaturforsikringsselskab. Form.: Avlsbr. P. Byder, Fredensminde, Aakirkeby. — Østermarie Kreaturforsikringsselskab. Form.: Viggo Olsen, Duevang, Østermarie.

Kredittforeninger. (Se låneforeninger.)

Kvindernes internationale Liga for Fred og Frihed. Inddelt som folketingskredsene. 1. kreds: Form.: Fru Dortha Jacobsen, Rønne. 2. kreds: Form.: Fru Esther Ankjær Sørensen, Buddegård, Bodilsker.

Kvægavlsforening. Bornholms Kvægavlsforening. Formand: Gdr. Kn. Brandt, Ø. Slamragård, Bodilsker.

Låneforeninger. Husmandshypotekforeningen. Repræsentant for hele Bornholm: Avlsbr. Jens Andersen, Thorsminde, Østerlars. Husmandskreditforeningen. Repræsentant: Niels Andersen, Skovly, Rutsker pr. Hasle. Kreditkassen for Landejendomme i Østifterne. Repræsentanter: Vestre distrikt: Gdr. Anker Kure, Haslevej 1e, Rønne. Østre distrikt: Gdr. Carl Hansen, Gadegård, Bodilsker. — Østifternes Hypotekforening for Byerne. Inspektør Oberstljt. H. Wegener, Rønne. — Østifternes Landhypotekforening. Inspektør: Sognerådsform. Jens Holm, Nylars. — Østifternes Kreditforening. Repræsentant: Gdr. E. Thorn, Søvang pr. Gudhjem. Træffes efter aftale på Dams hotel i Rønne, på hotel Allinge og på Holms hotel i Nexø. — Husmændenes Indkøbsforening på Bornholm. Form.: Johs. Jensen, Allinge. Kasserer: Harald Hansen, Krakdal, Rutsker. Driftsleder: Thorv. Thorsen, Virkelyst, Vestermarie.

L. S. (Landbrugernes sammenslutning.) Amtsf. Formand: Gdr. Kaj Jensen, Vejrmøllegård, Aaker. Kasserer: S. G. Svendsen, Ll. Munkegård, Aaker.

Landøkonomisk Forening. Bornholms landøkonomiske Forening. Form.: Gdr. Edv. Kofoed, Blæsbjerggård, Nyker. Næstform.: Gdr. V. Juul Nielsen, Ll. Grammegård, Aaker. Planteavlsudvalg: Gdr. K. Sode Kofoed, Ringebygård, Vestermarie. Kvægavlsudvalg: Avlsbr. Ch. Nygård, Lillegærde, Østerlars. Hesteavlsudvalg: Gdr. K. Sode Kofoed, Ringebygård, Vestermarie. Regnskabsudvalg: Gdr. Knud Funch, Bondegård, Rø. Svineavlsudvalg: Gdr. J. P. Kofoed Dam, Svanegård, Svanke. Maskinudvalg: Gdr. L. M. Jørgensen, Krusegård, Rutsker. Byggeudvalg: Gdr. Sv. Aa. Munch, St. Loftsgård, Pedersker. — Konsulenter: Heste- og svineavlskonsulent: K. A. Jensen, Rønne. Kvægavlskonsulent: Helmer Hansen, Rønne. Regnskabskonsulent: P. Leerberg, Aakirkeby. Ungdomskonsulent: Karl Edv. Pedersen, Grønnebo, Østermarie. Planteavlskonsulent: A. Juel-Nielsen, Rønne. Byggekonsulent (sammen med husmandsforeningen og mejeriforeningen): H. E. Rasmussen, der tillige er maskinkonsulent for foreningen. — Sekretær- og kassererkontor: St. Torvegade 56, Rønne. ☞ 1000. Sekretær: Konsulent A. Juel-Nielsen.

Luthersk Missionsforening. Form.: Avlsbr. Georg Due Madsen, Bøgely, Bodilsker pr. Nexø.

Mejeriforening. Bornholms Mejeriforening. Formand: Gdr. C. Christensen, Ryttergård, Ibsker.

Mejeristforeningen. Bornholms Mejeristforening. Form.: Mejeribest. Svejstrup Andersen, Broholm, Østermarie.

Museumsforening. Bornholms Museumsforening. Form.: Lektor Davidsen, Rønne.

Nordbornholms Købmandsforening. Form.: Købm. E. M. Bech, Allinge.

Plejhjemforening. Bornholms Amts Plejhjemforening. Form.: Kontorfuldmægtig frk. Anna Hansen, Rønne. Foreningens optagelseshjem for børn: L. Madsesgade, Rønne. Bestyrerinde: Frk. Sofie K. Nielsen.

Sport. Medlem af Dansk Idræts-Forbunds bestyrelse: Finn Holm Sørensen, Rønne (valgt af samtlige unioner). — Bornholms Atletik Forbund. Formand: Kranfører Finn Holm Sørensen, Rønne. Bornholms Amts Skytte-, Gymnastik- og Idrætsforening. Form.: Snedkerm. H. C. Munk, Vestermarie. — Bornholms Badmintonkreds. Form.: Kalkulator Holger Staffensen, Rønne. — Bornholms Boldspil Union. Form. Købm. A. Hammer-Pedersen, Nexø. — Bornholms Flyveklub. Form.: Dyrslæge Finn Nielsen, Klemensker. — Bornholms Bord-Tennis Union. Form.: Skrædderm. Kaj Haagen, Rønne. — Bornholms Fodboldkommerklub. Form.: Skrædder Sv. Petersen, Nexø. — Bornholms Haandbold Forbund. Form.: Købm. Reuss, Rø. — Bornholms Køre- og Rideforening. Form.: Gdr. C. E. Rottwitt Pedersen, Bækkeskov, Aaker. — Bh. Svømme Union. Form.: Ejendomsinsp. Erik Stangegård, Rønne. — Bornholms Tennis Union. Form.: Sparekassefuldm. Ove Lunds-gaard, Rønne. — Arbejdsudvalg for Bornholm (valgt af samtlige unioner): Kranfører Finn Holm Sørensen, Rønne (form.), typograf Svend E. Park-sø, Rønne (sekr.), købmand Chr. Reuss, Rø, landsretssagfører Kaj Skovgaard-Sørensen, Nexø, premierløjtnant A. A. Sørensen, Rønne.

Svineavlsforeninger. De sammensluttede bornholmske Svineavlsforeninger. Form.: Gdr. Holger Nielsen, Sofiendal pr. Aarsballe. — Fællesudvalget for svineavl på Bornholm. Form.: Avlsbruger Anton Juul, Risbyvang, Klemensker. Forsøgsstation på Kannikegård, Aaker. Forsogsleder: Konsulent K. A. Jensen, Rønne.

Sønderjysk Forening paa Bornholm. Form.: Pastor Andr. Hansen, Rønne.

Turistforening. Bornholms Turistforening. Form.: Dir. Gun. Christiansen, Rønne. (De lokale turistforeninger, se realregister for kommunerne.)

Udstykningsforening. Foreningen til opkøb og udstykning af landejendomme i Bornholms amt. Form.: L. Andersen, Soldalen pr. Allinge.

Realregister for kommunerne

Aaker Sogn.

Indbyggerantal 2436 (folketælling $\frac{7}{11}$ 1950).

Arbejdsteknisk ungdomsskole. (6,6-200,0-1,3). Forstander Arne Overby.

Beskæftigelsesudvalg. Form.: H. P. Nielsen, L. Bukkegd. Børneværn. Form.: Karl Lyster, Vallensgaards pc. pr. Aakirkeby.

Folkeregister. Kommunekontoret. 96. Kontortid tirsdag, torsdag og fredag fra kl. 9—12 og 14—17, lørdag fra kl. 9—12. Sogneraadformanden træffes paa kontoret samme dage mellem kl. 10—12.

Hegnsmænd. Form.: Insp. Herman Kjoller, Kannikegaard.

Husmandsforening. Form.: Chr. Nielsen, Hadeborg.

Kirke. Tillige sognekirke for Aakirkeby.

Kommunekasserer. Henry Drejer.

Legater. Ane Pedersens, f. Hammer, legat for værdige trængende, fortrinsvis paa Aakirkeby sygehus og sanatoriet. Stort: kr. 6000. Bestyres af det sociale udvalg.

Lægdsmand. 26. lægd: Sandemand, gdr. Markus Hansen, St. Duegaard. 25. lægd: Sandemand Rotwitt Pedersen, Styrsbo.

Maskintilsynsmand. Avlsbr. Hans Ipsen, Lundtofte.

Mejerier. A/M Brodal (100,0-2,2). Form.: Borgmester Karl Pihl, Bygaden. Bestyrer: Herluf Hansen. — A/M Bosthøj (120,0-5,1). Form.: Løjtnant, gdr. Jensen, L. Krusegaard. Bestyrer: Jacob Clausen.

Menighedsraad. Formand: Sognepræsten.

Sandemand. Avlsbr. Rotwitt Pedersen, Styrsbo.

Skolevæsen. Skolekommissionens formand: Sognepræsten. Udv. form.: Sogneraadformanden. — Aaker Centralskole (ej. vurd.). Skoleleder: Johs. Aaby Svendsen. Lærere: Har. Møller, Kurt H. Pedersen, Axel Elmquist, Gunnar Lundgaard. Lærereinder: Frk. Ella Larsen, frk. Hedvig Dam, frk. Helga Frederiksen, fru Ursula Elmquist.

Skorstensfejer. E. Johansen, Ronne.

Skovvæsen. Kommunens plantage, 300 ha. (Se udmarksbestyrelsen.)

Sogneraad.

Avlsbr. Rotwitt Pedersen, form. og form. for det sociale udvalg. (V.)

Murer Jens Eriksen. (S.)

Købm. Viggo Johansen, Stormly. (S.)

Pedel Alf. Larsen, Aaker Centralskole. (S.)

Gdr. G. Juul Nielsen, Sortegaard. (V.)

Gdr. H. P. Nielsen, L. Bukkegaard. (V.)

Avlsbr. N. O. Jacobsen, Ugleenge. (V.)

Avlsbr. Sv. Ipsen, Akselhøj. (V.)

Arbm. Adolf Jacobsen. (S.)

Sygekasse, sygeplejeforening. (Se Aakirkeby.)

Strandfoged. Fisker Will. Olsen, 33. slg. pc.

Udmarksbestyrelsen. Form.: Gdr. H. P. Nielsen, L. Bukkegaard. Skovfoged: Tage Sterup.

Ungdomsævn. Form.: Lærer H. Møller, Centralskolen.

Vejudvalg. Form.: Gdr. H. P. Nielsen, L. Bukkegaard.

Vurderingsmænd til ejendomsmynd. Aaker østre distrikt: Fhv. sogneraadform. Anth. Hansen og avlsbr. Hans Ipsen, Lundtofte. — Aaker vestre distrikt: Arbm. Adolf Jacobsen og gdr. S. G. Svendsen, L. Munkegaard.

Aakirkeby købstad.

Indbyggerantal 1607 (folketælling $\frac{7}{11}$ 1950).

Badeanstalt. Tekn. udvalg. Form.: Bødkerm. Axel Svendsen.

Beskæftigelsesudvalg. Form.: Købm. Rasmus Vibe.

Borgmesterkontor. Eskildsgade 2. 223. (10—11.)

Brandinspektør. Karetmager Sigfred Olsen.

Brgsforeningen for Aaker og Aakirkeby. Form.: Avlsbr. Knud Hansen, Solvang. Uddeler for kolonial og manufaktur: Andr. Nielsen. — Aakirkeby Andels Foderstof- og Grovvarerforretning. Form.: Fhv. gdr. Sigfred Olsen, Bakkehuset. Uddeler: Henry Appel.

Bygningskommission. Form.: Borgmesteren.

Byraad.

Borgmester: Avlsbr. Karl Pihl. (V.)

Dyrlæge Robert Alsing, næstform. (V.)

Postb. Knud Christiansen. (S.)

Sygekassekass. Werner Hansen. (S.)

Savværksejer Har. Jensen. (V.)

Kontorbest. Aug. Marker. (S.)

Karetmagerm. Sigfred Olsen, form. for det sociale udvalg. (V.)

Købm. K. Breining Pedersen. (V.)

Bødkerm. Aksel Svendsen. (K.)

Børnehavn. Sct. Hedvig Sostrene, Jernbanegade 33.

Børneværn. Form.: Købm. K. Breining Pedersen.

Civilforsvars-Forbundet. Form.: Bagerm. Johs. Dam.

Elektricitetsværk. Tekn. udvalg. Form.: Bødkerm. Aksel Svendsen. Bestyrer: Sv. Dyrnesli.

Folkeregister. Kommunekontoret. 96. Kontortid tirsdag, torsdag og fredag fra kl. 9—12 og 14—17, lørdag fra kl. 9—12. Sogneraadformanden træffes paa kontoret samme dage mellem kl. 10—12.

Folkeregister. Kommunekontoret (9—12 og 15—16, fredag tillige 15—18, lørdag lukkes kl. 12.) 223.

Forskønnelsesforening. Form.: Rentier P. M. Koefoed. Gade- og vejvæsen. Udv. form.: Købm. K. Breining Pedersen.

Haandværker- og Industriforening (ejer Teknisk Skole). Form.: Smedem. A. P. Eriksen.

Handelsforeningen. Form.: Købm. H. Stie.

Handelskole. Aftenundervisning (Teknisk Skole). Forstander: Lærer Heltoft Jensen.

Hegnsmænd. Form.: Sparekassedir. M. P. Ipsen.

Huslejenævn. Form.: Kæmmer R. Jørgensen. 223.

Husmoderaffløsning, fælles for Aaker og Aakirkeby kommune. Administreres fra sygekassens kontor.

Husmoderforening. Form.: Fru malerm. Ipsen, Steng. 7. Jernbanestation for Rønne—Nexø jernbane. 21. Stationsforstander: Einar Lau.

Kirke. Tillige sognekirke for Aaker sogn. Sognepræst H. Thorsager. Kirkesanger: Skoleleder J. Aaby Svendsen. Organist: Lærer Kurt Pedersen. Kirkeværge: Karetmagerm. Sigfred Olsen. Graver og ringer: Johs. Karl- sen.

Baptistkirke, Svanekegade.

Katolsk kirke. Pastor J. Dito.

Kommunekontor. Eskildsgade, Raadhuset (9-12 og 15-16, fredag tillige 15—18, lørdag lukkes kl. 12.) 223. Kommunebogholder: R. Jørgensen. Kommunekass.: L. Sassersen.

Legater. Hvor intet andet er anført, bestyres legatet af det sociale udvalg.

Doktor Carlsens legat for syge til ophold paa Aakirkeby sygehus. Stort: kr. 5.000. Bestyres af sygehusbestyrelsen.

Borgmester N. Hammers legat til sygehus- og sanatorieophold for værdige trængende i Aakirkeby. Stort: kr. 6.000.

Lasse P. Olsen og hustrus legat for værdige trængende i Aakirkeby. Stort: kr. 2.000.

Mathias Olsens legat for værdige trængende i Aakirkeby. Stort: kr. 2.000.

Anders Rømer og hustrus legat for værdige trængende i Aakirkeby. Stort: kr. 10.130.

Tranbergs legat for værdige trængende i Aakirkeby. Stort: kr. 4.000.

Ligningskommission.

Lagerforv. A. Aagaard. (V.)

Uddeler Henry Appel. (V.)

Arbm. Niels Gubbertsen. (S.)

Isenkrammer P. A. Koefoed. (K.)

Postb. Svend Larsen. (S.)

Skrædderm. Gunnar Nielsen. (V.)

Avlsbr. Erhard Sørensen. (V.)

Lægdsmand. 21. lægd: Kommunekass. L. Sassersen.

Maskintilsynsmand. Snedkerm. Axel Jensen.

Menighedsraad. Form.: Sognepræsten.

Mælkekontrol. Dyrlæge R. Alsing. Laboratorium paa Raadhuset.

Politi. Stationsleder: Overbetj. H. Mogensen.

Postvæsen. Postkontor, Torvet. 41. (9—12 og 14—17,30, lørdag 9—14.) Postmester: Løjtn. Aa. Frigaard. Post-assistent: P. A. Jørgensen.

Skolevæsen. Skolekommissionens form.: Borgmesteren. Udv. form.: Samme. Kommunal borger- og realskole. Alm. folkeskoleundervisning i 7 klasser (skoleforbund

med Nylars kommune for 4.—7. klasse) samt mellem- og realskole. Skoleinspektør: Sv. Aa. Pettersson. Overlærere: Frk. Karen Thorsager, frk. J. Ødbergson og Th. Sørensen. Lærereinder: Fru Heltoft Jensen, fru Jytte Schultz og fru Marie Overbye. Lærere: Kaj Andersen, Karl Kr. Hansen, Heltoft Jensen, Kr. Nielsen og Helmer Schultz. Faglærerinde (særundervisning): Fru Maren Sørensen.

Teknisk Skole. Ejers af Haandværker- og Industriforeningen.

Aftenskoleundervisning. Forst.: Ing. Knud E. Andersen. **Skovvæsen.** Kommunen ejer 2 plantager, ca. 60 ha. Skovudvalgets form.: Karetmagerm. Sigfred Olsen.

Skytteforening. Bornh. Amts 5. kr. for Aaker og Aakirkeby. Form.: Karetmagerm. Sigfred Olsen.

Stempelpapirforhandler. Kæmner R. Jørgensen, kommunkontoret.

Sundhedskommission. Form.: Borgmesteren.

Sundhedsplejerske. Frk. Karen Larsen, Smedegade 30. 289.

Sygehus. Aakirkeby sygehus. Form.: Borgmesteren. Forvalter: Kæmner R. Jørgensen. Overlæge: Vagn Nissen. Oversygepl.: Frk. Ellen Johnsen. Besøgstid: 10—11 og 15—16. 100.

Sygekasse for Aaker og Aakirkeby. Form.: Kontorbestyrer Aug. Marker. Kasserer: Werner Hansen.

Sygeplejeforening for Aaker og Aakirkeby. Form.: Insp. Herman Kjoller. Sygeplejerske: Frk. Ester Andersen.

Turistforening. Form.: Overlærer Th. Sørensen.

Ungdomsnævnet. Form.: Borgmester C. Pihl.

Vandværk. Tekn. udvalg. Form.: Bødkerm. Aksel Svendsen.

Vurderingsmænd til ejendomsskyld. Kontorbestyrer Aug. Marker og avlsbr. Harald Jensen.

Allinge-Sandvig købstæder.

Indbyggerantal 2187 (folketælling $\frac{7}{11}$ 1950).

Beskæftigelsesudvalg. Form.: Borgmesteren.

Bolliganvisningsudvalg. Form.: Arbm. Vilhelm Kure.

Borgmesterkontor. Raadhuset i Allinge. 97. (9,30-11,30).

Brandinspektør. Kolonnechef Chr. Kristensen.

Brugsforeninger. Allinge brugsforening. Form.: Motorpasser A. Marcher Pedersen. Regnskabsfører: Fru A. Steffensen. Uddeler: V. Steffensen. — Sandvig brugsforening. Form.: Arbm. Louis Lind. Regnskabsfører: Stenhugger Otto Nielsen. Uddeler: Karl Madsen.

Byraad. Borgmester: Alfred Pedersen. (S.)

Købm. E. M. Bech. (B.)

Læge Knud Hoffmann. (B.)

Arbm. Aksel Jensen. (S.)

Forsikringsinsp. H. P. Holm-Jensen. (B.)

Maskinarb. Andreas Madsen. (S.)

Arbm. Vilhelm Kure. (S.)

Arbm. Louis Lind. (S.)

Stenhugger Christian Olsen. (S.)

Stenhugger Henry Pedersen. (S.)

Avlsbr. Aage Thor Nielsen. (B.)

Børneværn. Form.: Viceskoleinsp. Hans Jensen.

Folkebogsamling. Form.: Overlærer Vilhelm Mauritsen.

Bibliotekar. Fru Ingeborg Pedersen. Udlaan: Mandag, onsdag fredag 19—21 samt tirsdag 15—17. Læsestuen: Hver søgndag 17—21.

Folkeregister. Kæmnerkontoret. 83.

Forsamlingshus. Arbejdernes forsamlingsbygning, »Folkets hus«. Form.: Stenhugger Chr. Olsen.

Fyrsvæsen. Hammeren fyr. Fyrass.: A. Høeg Mikkelsen. Hammerødder fyr med radio- og sirenestation. Fyrmester: M. Andersen.

Gasværk. Ud.v. form.: Borgmesteren. Driftsbestyrer: Karl Aage Pedersen.

Haandværker- og Industriforening. Form.: Savværksejer Gert Hansen.

Havne. Ud.v. form.: Borgmesteren. Allinge havn. Havnefoged og lods: V. Petersen. Havnens dybde: Yderhavnen 4,8 m, inderhavnen 4,5 m. Portens bredde 9 m. — Sandvig havn (fiskerihavn). Dybde: 2,3 m. — Sæne havn (statshavn). Havneass. Hans Christensen.

Hjemmesygeplejerske. Frk. Johanne Elleby.

Husmoderforening. Form.: Fru Valborg Andersen.

Kirke. Sognepræst: J. N. Langhoff. Kordegn: Holger Dam Nielsen. Organist: Esther Nielsen. Kirkeværge: Ivar Holm Nielsen. Graver og ringer: Georg Hammer.

Kæmnerkontor paa Raadhuset. (10—12 og 14—15, fredag tillige 18—19, lørdag 10—12.) Kæmner: Villy Mogenssen. Ass.: Myrthle Skov Nielsen og Ragna Rasmussen.

Legater. Hvor intet andet er anført, bestyres legatet af det sociale udvalg.

Ludovica Colbergs legat for værdige trængende kvinder i kommunen. Stort: kr. 5900.

Frk. Hansine Petrea Danchells legat for værdige trængende i kommunen. Stort: kr. 26.800.

Grevinde Louise Danners legat til 4 husarme i Allinge-Sandvig. Stort: kr. 2.452. Bestyres af sognepræsten, borgmesteren og 1 af byraadets medlemmer.

Henrik Hansen og hustrus guldbryllupslegat til 4 værdige trængende damer i kommunen. Stort: kr. 1000.

Mathias N. Holms legat for 4 værdige trængende kvinder i kommunen. Stort kr. 8.000.

Hans Hillebrandt Kjoller og hustrus legat for 2 værdige trængende kvinder. Stort: kr. 4.000.

Hans Fr. Koføeds legat for værdige trængende kvinder i kommunen. Stort: kr. 8.600.

Peder Koføed og hustrus legat for trængende i kommunen samt flidsbelønning til de mest energiske fiskere i Allinge. Stort: kr. 24.000.

Legat stiftet af Allinge menigheds syforening til ældre enligstillede kvinder i Allinge. Stort: kr. 2.500.

M. S. Kurt og hustrus legat til sømand og fiskeres enker i Allinge og Olsker. Stort: kr. 22.700. Bestyres af 1 medlem af byrådet og 1 af Olsker sogneraad samt købm. E. M. Bech.

P. P. Møller og hustru, Anine Møller, f. Koføeds, julelegat for værdige trængende i Allinge-Sandvig kommune. Stort: kr. 10.000. Bestyres af sognepræsten.

Thorvald Stubbs mindelegat for værdige trængende kvinder i Allinge. Stort: kr. 11.400. Bestyres af fhv. Brøndehdl. Emil Holm.

Toldkontrollør Stub og hustrus familielegat. Stort: kr. 4.500. Bestyres af 1 medlem af Allinge-Sandvig byraad og 1 af Rutsker sogneraad.

Annine Hansens mindelegat for en værdig og trængende købmands- eller haandværkstmesters enke i Allinge. Stort: kr. 4.000.

Ligningskommission. Stenarb. Niels Bech. (A.)

Stenarb. Carl Koføed. (A.)

Avlsbr. E. Koføed. (B.)

Postm. H. Nielsen. (B.)

Stenhugger Hen. Nielsen. (A.)

Motorpasser A. Marcher Pedersen. (A.)

Mekaniker Orla Truelsen. (A.)

Lægdsmænd. 8. lægd: Politass. E. A. Larsen.

Maskintilsynsmand. Fhv. sygekassekass. H. Mortensen.

Mejeri. A/M Kajbjerggaard. Form.: Avlsbr. H. Runge

Madsen, Brunekul, Olsker. Best.: Svend Carlsen.

Menighedsraad. Form.: Sognepræsten.

Politi. Politistationen i Allinge. 12. (9—12.) Politass.: E. A. Larsen. 12. Politibetjent: Karl Thykjer Nielsen.

Postvæsen. Allinge postkontor. 33. (9—12 og 14—17,30, lørdag 9—14.) Postmester: Harry Nielsen. — Sandvig postekspedition. 357. (9—12 og 15—17,30.) Posteksp.: Fru Augustesen.

Raadhus. Afgiver plads til borgmester- og kæmnerkontor. Retsdag den anden fredag i hver maaned.

Rutebilspekditioner. Allinge. 111. Eksp.: Fru Inger Rasmussen. — Sandvig. 337. Eksp.: Fru Augustesen.

Skolevæsen. Skolekommissionens form.: Stenhugger Christian Olsen. Ud.v. form.: Arbm. Louis Lind, Allinge-Sandvig kommuneskole. Undervisning i 7 klasser i Allinge og 4 i Sandvig. Allinge: Skoleinspektør: C. Andersen. Overlærer: Vilh. Mauritsen. Lærere: Osvald Jensen og ubesat embede. Lærerinder: Fru Karen Helving og ubesat embede. — Sandvig: Viceskoleinspektør: Hans Jensen. Lærerinde: Noomi Nielsen.

Teknisk skole. Ejers af Haandværker- og industriforeningen.

Sundhedsplejerske. Frk. Agnes Koføed.

Sygehus. Bestyrelsens form.: Arbm. Aksel Jensen. Sygehuslæge: S. Borch. Oversygepl.: Frk. Birgitte Dam. Økonoma: Fru Maren Koføed. Regnskabsfører: Kæmnerkontoret.

Stempelpapirforhandler. Sparekassebestyrer A. Blache Holm.

Toldvæsen. Toldkontor ved havnen i Allinge. 15. (8—17.) Toldforvalter: Chr. Nørgaard-Larsen. — Toldkontor ved Sæne havn (Hammerhavnen). 340. Toldassistent: V. Lundbech.

Turistforeninger. Allinge-Sandvig Turist- og Erhvervs-sammenslutning. Form.: Købm. Axel Mauritsen. 142. — Nordbornholms Turistforening. Form.: Bogtrykker Axel Gornitzka. 74.

Ungdomsnævnet. Form.: Viceskoleinspektør Hans Jensen, Allinge.

Vandværk. (Se gasværk.)

Kgl. vejer og maaler. Toldforv. Chr. Nørgaard-Larsen.

Vurderingsmænd til ejendomsskyld. Allinge: Forst. Johs. Pedersen og bygm. Jens Mortensen. — Sandvig: Bygm. Johs. Lind og pensionatsjer Emil J. Andersen.

Bodilsker sogn.Indbyggerantal 1437 (folketælling $\frac{7}{11}$ 1950).

- Beskæftigelsesudvalg.** Form.: Avlsbr. Karlo Nielsen, Lisenlund.
- Brugsforeninger.** Bodilsker br. (20,0-0,7). Form.: Gdr. Johs. Jørgensen, Ndr. Bjerregaard. Uddeler: V. Svendsen. — Stenseby br. (40,5-2,6). Form.: Avlsbr. G. Due Madsen, Bogelund. Uddeler: Hen. Holm.
- Folkebogsamling.** Form.: Lærer H. Lyster. Udlaan: Kommunkontoret.
- Folkeregister.** Kommunekass. Olaf Jørgensen.
- Hegnssynsmænd.** Form.: Gdr. P. Kofoed, St. Hallegaard.
- Husmandsforening.** Form.: Avlsbr. Ludv. Nielsen, Gryet.
- Jernbanestation.** Bodilsker st. paa Rønne—Nexo-banen med postekspedition. $\text{Ø}31$. Ekspeditrice: Fru Nielsen.
- Kirke.** Sognepræst: Johs. Nielsen, Præstegaarden (14,4-35,6-16,6). Kirkesanger: Lærer H. Lyster. Organist: Frk. A. Jensen, Solhjem. Kirkeværge: Rentier Jens Larsen, Slamra. Graver og ringer: Gunni Gudbergesen, 13. vdg. pc.
- Kommunekasserer.** Snedkerm. Olaf Jørgensen, Nyvirke.
- Legater.** P. Madvig og hustrus mindelegat for værdige trængende. Stort: kr. 8.208.
H. Sommers legat for konfirmander i ndr. skoledistrikt. Stort: kr. 2.000.
P. Mortensen og hustrus mindelegat for værdige trængende i Bodilsker. Stort: kr. 2.000.
Bestyrelse af sogneraadet.
- Lægsmand.** 22. lægd: Sandemand Jens Marcher, Balka Mølle.
- Maskintilsynsmand.** Snedkerm. H. P. Tranberg, Engbro.
- Mejeri.** A/M Bodilsker (77,5-2,7). Form.: Gdr. A. Kofoed Pedersen, Langedeby. Bestyrer: H. C. Andersen.
- Menighedsraad.** Form.: Pastor Nielsen.
- Sandemand.** Jens Marcher, Balka Mølle.
- Skolevæsen.** Skolekommissionens form.: Sognepræsten. Udvalgets form.: Snedkerm. Olaf Jørgensen, Nyvirke. Ndr. skole. Lærer: H. Lyster. Sdr. skole. Lærer Carl E. Schyberg. Lærerinde: Frk. Ellen Jensen, Skolerne vurd. samlet 72,5-2,5 + ny skolegrund (4,1-4,1) matr.-nr. 421. — Friskolen p. Sdr. missionshus (11,2-1,0), oprettet af Evang. luth. Missionsforening.
- Skorstensfejer.** Ejner Johansen, Rønne.
- Skovvæsen.** Kommunens plantage, 270 ha. (Se udmarksbestyrelsen.) Skovfoged: Bent Trolle Nielsen, Skovfogedboligen.
- Skytteforening.** Bornh. Amts 17. kreds. Form.: Avlsbr. Ludv. Nielsen, Gryet
- Sogneraad.**
Hans Fr. Hansen, Nybo, form. og form. for det sociale udvalg. (V.)
Arbm. A. Andreassen. (S.)
Gdr. Philip Kofoed, Langedeby. (V.)
Gdr. André Kofoed Ipsen. (V.)
Arbm. Sigv. Ipsen. (S.)
Gdr. N. E. Jakobsen. (R.)
Snedkerm. Sv. O. Jørgensen. (S.)
Avlsbr. Herluf Nielsen. (V.)
Avlsbr. Johs. Nielsen. (V.)
- Strandfoged.** Murer Ole Caspersen, Balka.
- Sygekasse.** Form.: Avlsbr. Axel Brandt Nielsen, Dalsbakke. Kasserer: Snedkerm. H. P. Tranberg, Engbro.
- Sygeplejeforening.** Form.: Gdr. P. Kofoed, Langedeby.
- Udmarksbestyrelse.** Form.: Sogneraadformanden.
- Vejudvalg.** Form.: Gdr. N. E. Jakobsen, Langedeby.
- Vurderingsmænd til ejendomsskyld.** Avlsbr. H. P. Hansen, Kannekegærdet, og gdr. Niels E. Jakobsen, Langedeby.

Gudhjem.

(Se ogsaa Østerlars sogn.)

Indbyggerantal 937 (folketælling $\frac{7}{11}$ 1950).

- Arbejdsanvisningskontor.** Albert Riis, Brødregaard.
- Biblioteksforening.** Østerlars-Gudhjem biblioteksforening. Form.: Sognepræsten. Bibliotekar: Fru Lonny South.
- Brugsforening (Handelshuset)** (købmandsborgerskab). Form.: H. Aarestrup. Forretningsfører: Sparekassedir. Leo Jensen. Uddeler: C. Hansen.
- Elektricitetsværk.** Form.: Købm. Ronne Jensen.
- Fiskeriforening.** Gudhjem og Melsted Fiskeriforening. Form.: Fisker Chr. Lind.
- Fiskesalgforening.** Gudhjem—Melsted Fiskesalgforening. Form.: Fisker Kell Vang. Bestyrer: Chr. Rasmussen.
- Haandværker- og Industriforening.** Afgiver lokaler til brugsforening og afieldshotel. (110,0-8,8.) Form.: Installatør Kaj Sonne.
- Havn.** Havnefoged og lods: H. P. Holm. Havnens dybde: 4,10 m.
- Idrætsforening.** Gudhjem Idrætsforen. (tilsluttet B.A.S.G. og I. som 20. kr.). Form.: Gdr. Poul Harild, Gudhjem.
- Rutebilstation.** Gudhjem. $\text{Ø}90$. Ekspeditrice: Ledigt.
- Kirke.** Sognepræst (tillige for Østerlars): C. Nepper-Christensen, Præstegaarden, Østerlars. Kordegn: Lærer H. Bloch. Organist: Lærer Vald. Thorn. Kirkeværge: Avlsbr. Martin Madsen. Graver og ringer: Hans Jensen.
- Kommunekontor.** Østerlars-Gudhjem kommunekontor. $\text{Ø}37$. (Tirsdag og fredag 14—16).
- Legater.**
Chr. Andersen Schous legat til fordel for værdige trængende i Gudhjem. Stort: kr. 5.000.
Gudhjem—Melsted udmarks legat til fordel for unge menneskers uddannelse. Stort: kr. 8.000.
- Lægsmand.** 19. lægd: Sandemand Alex Tranberg.
- Maskintilsynsmand.** (Se Østerlars.)
- Menighedsraad.** Form.: Sognepræsten.
- Postvæsen.** Postkontor (23,0-1,0). $\text{Ø}23$. (9—12, 14—17,30, lørdag 9—14.) Postmester: H. Sørensen.
- Sandemand.** Alex Tranberg.
- Skolevæsen.** Skolekommissionens form.: Sognepræsten. Gudhjem skole (32,0-5,6). Forskolen (22,0-6,7). Undervisning i 6 klasser med 2 lærere og 2 lærerinder. — Lærere: H. Bloch og Vald. Thorn. Lærerinder: Frk. Marie Andreasen og fru Esther Munch.
- Skorstensfejer.** Murer Ejner Andersen.
- Strandfoged.** Sandemand Alex Tranberg.
- Sygekasse.** (Se Østerlars.)
- Toldvæsen.** Toldkontoret (20,0-1,4). $\text{Ø}3$. (8—17). Toldass.: E. Dam-Johansen.
- Turistforening.** Form.: H. Bruno Hansen.
- Udmarksbestyrelse.** Form.: Installatør Kaj Sonne.
- Vandværk** (6,0-2,0). Form.: Købm. J. R. Hammer. Best.: H. P. Sonne.
- Klg. vejer og måler.** Toldass. E. Dam-Johansen.
- Vurderingsmænd til ejendomsskyld:** Bygm. Niels Pedersen og murem. Nic. Lund.
- Beskæftigelsesudvalg.** (Se Østerlars.)
- Sundhedskommission.** (Se Østerlars.)
- Boliganvisningsudvalg.** (Se Østerlars.)
- Huslejenavn.** (Se Østerlars.)
- Ungdomsnavn.** (Se Østerlars.)
- Brandinspektør.** Bygm. Niels Petersen, Gudhjem.
- Civilforsvars-Forbundet.** Form.: Sognerådsform. W. Kure Husmoderforening. Form.: Fru Valborg Jensen, Gudhjem.
- Sygeplejeforening.** (Se Østerlars.)

Hasle købstad.Indbyggerantal 1573 (folketælling $\frac{7}{11}$ 1950).

- Beskæftigelsesudvalg.** Form.: Dampskibseksp. C. A. Colberg.
- Biblioteksforening.** Form.: Pens. politibetj. C. Aakerlund. Bibliotekar: Johs. A. Marcussen. Udlån og læsetue på Teknisk skole.
- Boliganvisningsudvalg.** Form.: Borgmesteren.
- Borgmesterkontor** på rådhuset (10—12). $\text{Ø}130$.
- Brandinspektør.** Snedkerm. Henrik Vesth.
- Brugsforening.** Hasle og omegns brugsforening (65,0-19,5). Form. og forretningsfører: Gdr. E. Andersen, Jydegd., Klemensker. Regnskabsfører: Fru Johanne Kreutzberg. Uddeler: Harald Nielsen.
- Byråd.**
Borgmester: Otto P. Hansen, form. f. det soc. udv. (S.)
Fabrikant Karl Anker. (K.)
Tømrerm. Carl Jensen. (S.)
Havnefoged Carl Pedersen. (S.)
Avlsbr. Rudolf Kofoed. (V.)
Fisker Johannes Lind. (S.)
Inkassator Heimar Bergstrøm. (S.)
Fisker Hans J. Holm. (Borgerliste.)
Direktør Emil Kofoed. (K.)
- Bygningskommission.** Form.: Borgmesteren.
- Børneværn.** Form.: Borgmesteren.
- Folkeregister.** Kommunekontoret (9—12). $\text{Ø}93$.
- Forsamlingshus** (34,0-1,9). Form.: Hotelejer H. B. Thiesen.
- Gade- og vejudvalg.** Form.: Borgmesteren.
- Gasværk** (55,0-7,6). Udv. form.: Tømrerm. Carl Jensen.
- Håndværker- og Industriforening.** Form.: Pens. politibetj. C. Aakerlund.
- Havn.** Udv. form.: Borgmesteren. Havnefoged og lods: Carl Pedersen. Havnens dybde: 4,4 m.
- Husmoderforening.** Form.: Fru Margr. Kofoed.
- Huslejenavn.** Form.: Postmester S. S. Johansen.
- Kirke.** Sognepræst (tillige sognepræst for Rutsker sogn): Poul Bacher, Kordegn: Vacant. Organist: Henry Ipsen. Kirkeværge: Avlsbr. Ejner Madsen. Graver og ringer: Sv. Aa. Olsen.
- Kommunekontor** på Rådhuset. (9—12). $\text{Ø}93$. Kommune-

bogholder: P. P. Bendtsen. Kommunekasserer: Fru Elly Holm.

Legater. Hvor intet andet er anført, bestyres legatet af det sociale udvalg.

Kammerråd Casper Larsens legat til 4 personer i Hasle. Stort: Kr. 2.100.
Fhv. købmand og skibsfører Andr. Bærildsen og hustrus legat for skippere, styrmænd og bedstemænd, enker og børn. Stort: Kr. 3.800.
Peter Sonnes legat for værdige trængende i Hasle. Stort: Kr. 2.100.
Peter Th. Petersens legat for trængende i Hasle. Stort: Kr. 2.000.
Skipper L. Munch og hustrus legat for værdige trængende i Hasle. Stort: Kr. 2.600.
Jul. Jacob Andersens legat for værdige trængende i Hasle. Stort: Kr. 1.000.
Søstrene Grønbechs legat for værdige trængende enker og ugifte piger i Hasle. Stort: Kr. 12.600.
Fhv. isenkrammer Jens P. Larsen og hustrus legat for ældre trængende mænd og kvinder i Hasle. Stort: Kr. 2.000.
Skibsfører Johs. Herskind og hustrus mindelegat for unge, fremadstræbende, ubemidlede mænd i Hasle til støtte for deres videre uddannelse i håndværk eller industrielle fag. Stort: Kr. 7.000. Bestyres af borgmesteren, sognepræsten og form for Håndværker- og Industriforeningen.

Ligningskommission.
Snedker Knud Olsen, formand. (S.)
Toldforvalter V. H. Gadeberg. (K.)
Arbm. Helge Jensen. (S.)
Avlsbr. N. Chr. Kofod. (V.)
Restauratør Aage Mortensen. (S.)
Grønthdl. Harry Olsen. (S.)
Chauffør Villy Petersen. (S.)

Lægdsmand. 7. lægd. Pens. politibetj. C. J. E. Aakerlund.

Maskintilsynsmand. Smedesv. Thorvald Jensen.

Menighedsråd. Form.: Sognepræsten.

Politi. Politistation på Rådhuset. 103. (8—12, 14—18).
Overbetjent og stationsleder: Th. Gaalaas-Hansen. 207.
Overbetjent Kaj Olsen. 160.

Postvæsen. Postkontor, Storeg. 22 (36,0-3,0). 33. (9—12 og 14—17,30, lørdag 9—12). Postmester: S. Steensen Johansen.

Præstebolig. Storeg. 44. (5,4-10,6.)

Rådhus. Tingdag første fredag i måneden. Afgiver plads til borgmesterkontor, kommuneontor og politistation.

Skolevæsen. Skolekommissionens form.: Tomrern. Carl Jensen. Den kommunale borgerskole (153,3-13,3). Undervisning i 7 klasser med 4 lærere og 2 lærerinder. Skoleinspektør: A. K. Hansen. Overlærer: Frk. Agnethe Dam. Lærere: Sigfred Mogensen, Vilh. E. Tanggaard og vacant. Lærerinde: Vacant.

Teknisk Skole. (65,0-6,5).

Skovvæsen. Kommunens plantage, ca. 55 ha. Udv. form.: Inkassator Heimar Bergström.

Stiftelser. En 1914 opført bygning med fribolig for 8 enlige kvinder opretholdes af etatsrådinde Koføeds legat. (28,0-2,1). Form. for stiftelsens bestyrelse: Borgmesteren.

Sygekasse. Form.: Pens. politibetj. C. Aakerlund. Kasserer: Karetmagerm. Victor Andersen.

Toldvæsen. Toldkontor ved havnen (29,0-2,9). 26. (8—17). Toldforvalter: V. H. Gadeberg. Overtoldbetjent: M. O. Bjørnsen.

Turistforening. Form.: Pensionatsejer Alb. Olsen, Vang. Bureau: Hasle ny boghandel, Torvet, Hasle.

Ungdomsnævn. Form.: Skoleinspektøren.

Vandværk. (Se gasværk.)

Kgl. vejer og måler. Havnefoged C. Pedersen.

Vurderingsmænd til ejendomsskyld. Tomrern. Carl Jensen og fhv. avlsbr. Ancher Koføed.

Ibsker sogn.

Indbyggerantal 1630 (folketælling $\frac{1}{4}$ 1950).

Bekæftigelsesudvalg. Form.: Gdr. H. Schou, Styrsgaard.

Brugsforening. Aarsdale brugsforening (55,0-1,0). Formand: Eskild Hjorth, Strandly. Uddeler: Elmer Grønval. — Listed brugsforening (33,6-1,0). Form.: Avlsbr. Poul Hansen, Listed. Forretningsfører: fhv. stenhugger Karl Madsen. Uddeler: Ludvig Koch.

Børneværn. Form.: Postb. Will. Jensen.

Folkkebogsamling. Form.: Avlsbr. Johs. Madsen, Kodal. Udlån på skolerne.

Folkeregister. Kommunekontoret. Registerf.: Niels Nielsen.

Forsamlingshus. Ibsker forsamlingshus. Ejers af kommunen.

Havne. Aarsdale fiskerihavn. Dybde: Ca. 2 m. Form.:

Fisker Hans Beyer. — Listed fiskerihavn. Dybde: Ca. 3 m. Form.: Salgsforeningsbest. Peder Pedersen.

Hegnssynsmænd. Form.: Avlsbr. Otto Ipsen, Højene.

Husmandsforening. Form.: Avlsbr. Johannes Madsen, Kodal.

Husmandslyngen. Form.: Avlsbr. Alfred Lau, Nordvang. Opsynsmand: Albert Schou.

Kirke. Sognepræst (tillige sognepræst for Svaneke): Aage Poulsen. Kirkesanger: Lærer Andersson, Ndr. skole. Organist: Lærer Nielsen, Svaneke. Kirkeværge: Gdr. Evald Ipsen, Brændesgaard. Graver og ringer: H. Koføed, 1. vdg. pc.

Kommunekasserer. Gdr. M. Hermansen, Strandvejen, Grisby.

Lægdsmand. 15. lægd: Gdr. H. Schou, Styrsgaard.

Maskintilsynsmand. Karetmager E. Jensen.

Mejeri. A/M Vaddam (91,6-2,8) (matr.-nr. 41 m. fl.). Form.: Gdr. Christensen, Ryttergaard. Best.: L. Bidstrup Spanner.

Menighedsråd. Form.: Pastor Poulsen, Ibsker præstegd.

Sandemand. Gdr. H. Ipsen, Bækkegaard.

Skolevæsen. Skolekommissionens form.: Pastor Poulsen, Ibsker præstegd. Udvalgets form.: Gdr. Marcher, Frennegård. Aarsdale skole (39,0-2,4). Forskolelærerinde frk. Oliva Hansen. — Listed skole (20,0-1,8). Lærer: Vald. Myhre. — Ndr. skole (31,5-1,6). Forskolelærerinde: Frk. Nanna Beyer. — Lærer Andersson bor på Ndr. skole, men er efter skoleforbundet med Svaneke ansat ved Svaneke skolevæsen. Lærer Poul Kørbo Smidt, Aarsdale skole.

Skorstensfejer. Leo Eskildsen, Klemensker.

Skytteforening. Bornholms amts 19. kreds. Form.: Gdr. J. P. Koføed Dam, Svanegaard, Svaneke.

Sogneråd.
Gdr. H. Kaas, Nørregaard, form. og form. for det soc. udvalg. (K.)
Arbm. E. Alexandersen, Aarsdale. (S.)
Gdr. Ludv. Hansen, Brændesgaard. (V.)
Avlsbr. Ejner Pedersen, Nørremark. (V.)
Gdr. A. Jensen, Træbenaard. (V.)
Postb. Vill. Koføed Jensen. (S.)
Gdr. H. F. Marcher, Frennegård. (K.)
Fhv. uddeler N. Nielsen, Listed. (S.)
Avlsbr. Ejner Thorsen, Nørremark. (S.)

Strandfogder. Regnskabsfører Ernst Møller, Aarsdale, og fisker Vald. Mortensen, Listed.

Sygekasse. Form.: Jens Eriksen, Nørremark. Kass.: Købmand B. Rasmussen, Aarsdale.

Toldvæsen. Toldopsynsmand: Regnskabsf. Ernst Møller, Aarsdale.

Ungdomsnævn. Form.: Lærer A. Andersson, Ibsker.

Vandsynsmænd. Gdr. A. Pedersen, Pilegaard, og Vald. Mogensen, Svaneke Vang.

Vejudvalg. Form.: Gdr. A. Jensen, Træbenaard.

Vurderingsmænd til ejendomsskyld. Ibsker sdr. distrikt: Gdr. H. Ipsen, Bækkegaard, og avlsbr. Alfr. Lau, Nordvang. Ibsker ndr. distrikt: Gdr. E. Ipsen, Brændesgaard, og avlsbr. Otto Ipsen, Højene.

Klemensker sogn.

Indbyggerantal 2612 (folketælling $\frac{1}{4}$ 1950).

Bekæftigelsesudvalg. Form.: Gdr. H. Rømer Westh, Hoglebjerg pr. Hasle.

Brugsforening. Aarsballe brugsforening (100,1-6,1). Form.: Gdr. L. Tolstrup, Strangegaard. Uddeler: Kr. Fiil. — Klemensker brugsforening (90,0-6,7). Form.: Gdr. Carl Munch, Krykkegaard. Uddeler: Thor Jensen. — Klemensker grovvareforretning (116,3-16,3). Form.: Gdr. C. Folkmann, Aagaard. Best.: H. Dam.

Børneværn. Form.: Gdr. Johs. Østergaard Nielsen, Nørregaard.

Folkeregister. Kommunekontoret. 125. (Tirsdag og fredag 14—17, torsdag 9—12.)

Hegnssynsmænd. Form.: Rentier Hans Olsen, Jernbanevej.

Husmandsforening. Form.: Avlsbr. Janus Dam, Højvang.

Kirke. Sognepræst: V. Kolthoff Nielsen. Kirkesanger: Lærer William Skovgaard. Organist: Frk. Lilly Pedersen. Kirkeværge: Rentier Hans Olsen, Jernbanevej. Graver og ringer: Chr. Pedersen.

Kommunekasserer. Kæmner G. Koføed Hansen.

Kommunekontor (42,9-2,9) Jernbanevej 4. 125. (Tirsdag og fredag 14—17, torsdag 9—12.)

Legater. Gdr. Rasmus Hansen-Ailling og hustrus legat til hjælp for 2 trængende, forældrelose eller andre ubemidlede konfirmerede børn i Klemensker, der oplæres i et håndværk eller forberedes til en eksamen, således at de nyder hjælpen i 2 år Stort: Kr. 3.366. Bestyres af sognepræsten og sognerådsformanden.
Gdr. H. P. Skovgaard og hustrus legat til fordel for værdige trængende og flinke unge mennesker, såvel

kvindelige som mandlige, i Klemensker sognekommune, som ønsker at lære et håndværk eller ønsker at tage en eksamen. Stort: Kr. 13.320,01.

Lægdsmand. 10. lægd: Rentier P. Jensen, Villa Marevad. 11. lægd: Gdr. C. Folkmann, Aagaard.

Maskintilsynsmænd. Ndr. distrikt: Hmd. G. Abrahamson, 15. slg. pc. Sdr. distrikt: Johs. Ipsen, Solbakke.

Mejerier. A/M Bjørnedal. Form.: Gdr. Thorvald Kofod, Karlsgaard. Bestyrer: Dir. H. Haahr. — A/M Svalhøj (129,0-4,4). Form.: Gdr. E. Andersen, Jydegaard. Bestyrer: C. M. Lund.

Menighedsråd. Form.: Sognepræst V. Kolthoff Nielsen.

Rutebilstation med postekspedition. 35. Stationsmester: Johs. Kjeldsen.

Sandemænd. Ndr. distrikt: Gdr. Karl Munch, Krykkegaard. Sdr. distrikt: Gdr. I. Pedersen, Sdr. Kirkeboeg.

Skolevæsen. Skolekommissionens form.: Gdr. Johs. Østergaard Nielsen, Nørregaard. Udv. form.: Avlsbr. Gotfred Abrahamson, Kirkeskolen (30,0-8,1). Lærer: William Skovgaard. Forskolelærerinde: Frk. Elisabeth Kofod. — Ndr. skole (18,0-0,6). Lærer: Ledigt. Forskolelærerinde: Ledigt. Sdr. skole (30,0-0,8). Lærer: P. Carlsen. Forskolelærerinde: Frk. Alma Jensen. — Vestre skole (17,2-0,6). Lærer: Ledigt. Forskolelærerinde: Frk. Karen Mortensen.

Skorstensfejer. Leo Eskildsen, Klemensker.

Skovvæsen. Kommunens plantage, 96 ha. (Se udmarksbestyrelse.) Opsynsmand: Karl E. Ipsen.

Skytteforeninger. Bornholms amts 23. kr.: Form.: Kobm. Holger Jørgensen, Aarsballe. — Bornholms amts 2. kr. Form.: Avlsbr. Ejnar Kofod, Bødlisminde.

Sogneråd.
 Proptr. Alfred Lind, Simblegaard, form. og form. for det sociale udvalg. (K.).
 Hmd. G. Abrahamson, 15. slg. pc., næstform. (S.)
 Avlsbr. Jul. Hansen. (S.)
 Avlsbr. Ole Sjøholm, Fredenslyst. (V.)
 Fabriksarb. Charles Thøgersen, Tofte. (S.)
 Arbm. Karl Landin. (S.)
 Gdr. Johs. Østergaard Nielsen, Nørregaard. (V.)
 Avlsbr. Ch. Sørensen, Lindholm. (V.)
 Gdr. Elmer Andersen, Jydegaard. (V.)

Sygekasse. Form.: Avlsbr. Gotfred Abrahamson, Lykkeled. Kasserer: Forretningsf. Helga Olsen, Østergade 12.

Udmarksbestyrelse. Form.: Avlsbr. Ch. Sørensen, Lindholm.

Ungdomsnævnet. Form.: Gdr. Johs. Østergaard Nielsen.

Vejudvalg. Form.: Avlsbr. Charles Sørensen, Lindholm.

Vurderingsmænd til ejendomsskyld. Klemensker ndr. distrikt: Gdr. Aage Marker, Ndr. Muregaard, og avlsbr. Gotfred Abrahamson, Klemensker sdr. distrikt: Fhv. gdr. Hagbard Riis og arbm. Karl Landin.

Knudsker sogn.

Indbyggerantal 1607 (folketælling $\frac{7}{11}$ 1950).

Beskæftigelsesudvalg. Avlsbr. Knud Vesterdahl Ipsen, Haabetsminde.

Bygningsinspektør. Rentier L. Kure, Haslevej.

Børneværn. Form.: Sognerådsformanden.

Folkeregister. Kommunekontoret.

Forsamlingshus ved skolen (opført 1936), vurderet sammen med skolen, ejes af kommunen, afgiver plads til kommunekontor og gymnastiksal for skolen.

Hegnsmænd. Form.: Kommunekasserer Th. Nielsen, Breidablik.

Husmandsforening. Form.: Avlsbr. Orla Andersen, Ansaminde.

Kirke. Sognepræst: Frank Schaeffer (bor i Rønne). Kirkesanger: Lærer K. A. Madsen. Organist: Fr. Lindberg, Rønne. Kirkeværge: Gdr. N. Engell, Stubbegaard. Graver og ringer: Vært Carl Vald. Schou.

Kommunekasserer. Th. Nielsen, Breidablik.

Kommunekontor. Forsamlingshuset. R. 950. (Tirsdag 9—12, fredag 9—12 og 15—18.)

Legater. I. Anchers enkes legat til fordel for Knudsker skole. Stort: Kr. 1.000.
 I. Anchers enkes legat til værdige trængende i Knudsker sogn. Stort: Kr. 1.000.
 Bestyres af det sociale udvalg.

Lægdsmand. 2. lægd: Gdr. C. C. Andersen, Møllevang.

Maskintilsynsmand. Sognerådsformanden.

Menighedsråd. Form.: Gdr. N. Engell, Stubbegaard.

Sandemænd. Gdr. K. Jensen, Smørbygaard.

Skolevæsen. Skolekommissionens form.: Sognerådsformanden. Knudsker skole (125,0-11,5) (2a m.fl.). Førstelærer K. A. Madsen. Lærer: Knud Friberg. Lærerinder: Fru Edna Friberg og fru Elinor Madsen.

Skorstensfejer. E. Johansen, Rønne.

Skovvæsen. Kommunens plantage, 40 ha. (Se udmarksbestyrelse.) Skovbetjent: Har. Nielsen.

Sogneråd.

H. E. Mogensen, Møllebakke, form. og form. for det sociale udvalg. (S.)
 Arbm. Vald. Jeppesen, 17 slg. pc., næstform. (S.)
 Murer Sv. Thiesen. (S.)
 Tomrer Karl Johansen, Harbovej 43. (S.)
 Gdr. Karl Kofod, Kærbygaard. (V.)
 Rentier Th. Nielsen, Breidablik. (V.)
 Stenhugger Jens Truelsen, Hebedo. (S.)

Strandfoged. Rentier H. P. Olsen, Sandegd. pc.

Sygekasse. Form.: Avlsbr. Johs. Højegaard, Solhøj. Kasserer: Georg Olsen, Annas Minde.

Udmarksbestyrelse. Form.: Gdr. Karl Kofod, Kærbygd.

Ungdomsnævnet. Form.: Førstelærer K. Anker Madsen.

Vejudvalg. Form.: Avlsbr. Th. Nielsen, Breidablik.

Vurderingsmænd til ejendomsskyld. Sognerådsform. H. E. Mogensen og gdr. Knud Kofod, Klampegaard.

Nexø købstad.

Indbyggerantal 3280 (folketælling $\frac{7}{11}$ 1950).

Beskæftigelsesudvalg. Form.: Dir. J. Ødbergesen.

Boligudvalg. Form.: Arbm. Chr. Plum.

Borgmesterkontor. Kildestr. 18. 405 og 406. (9—12,30, fredag tillige 16—18.)

Brandinspektør. Mekaniker Jens Hansen.

Brugsforening. Form.: Fhv. målerkontrollør Jul. Holm, Sdr. Landevej 3. Uddeler: Carl Olsen.

Bygningskommission. Form.: Borgmesteren.

Byråd.
 Borgmester: Hans Pihl, form. for det sociale udv. (S.)
 Husmoder Mary Bjerre. (V.)
 Montør Hans Dich. (S.)
 Tømrersv. Andreas Harild. (S.)
 Barberm. H. P. Jensen. (S.)
 Avlsbr. Johs. Kofod. (V.)
 Malersv. Carl Nielsen. (S.)
 Bestyrer Martin Petersen. (V.)
 Arbm. Chr. Plum. (S.)
 Købm. A. Hammer-Pedersen. (K.)
 Fisker Konrad Svarth. (S.)

Børneasyl. Form.: Dommer Svend Hassing. Best.: Frk. Christiansen.

Børneværn. Form.: Barberm. H. P. Jensen.

Dommerkontor. Aasen 19. 39. (9—16.) Dommer: Svend Hassing. Fuldm.: Cand. jur. J. Høyer-Petersen. Kontorass.: Chr. Rye Madsen. Ordinær retsdag hver onsdag kl. 10.

Elektricitetsværk. Udv. form.: Montør Hans Dich. Best.: H. Broch.

Folkelibogsamling. Torvet 4. Form.: Amtsskriver Th. Petersen. Bibliotekar: Fru E. Sonne Petersen.

Folkeregister. Kommunekontoret. 405. (9—12,30, fredag tillige 16—18.)

Gade- og vejvæsen. Udv. form.: Malersv. Carl Nielsen.

Gasværk. Udv. form.: Montør Hans Dich.

Håndværker- og Industriforening. (Se skoler.) Form.: Møbelfabrikant Johs. Sorth.

Handelsforening. Form.: Købm. A. Hammer-Pedersen.

Havn. Udv. form.: Borgmesteren. Havens dybde: 5 m. I forbindelse med havnen en tørdok, hvor skibe af 54 m længde, 9,30 m bredde og 3,45 m dybgående kan indtages. Havnefoged og lods: Orla Munch Christensen.

Hegnsmænd. Form.: Landsretssagf. Jac. Wichmann.

Husmoderforening. Nexø og omegns husmoderforening. Form.: Fru lærer Alfred Mogensen.

Højskoleforening. Form.: Pens. lærer A. Bjerre.

Jernbanestation. 29. Stationsforst.: N. Aakjær.

Kirke. Sognepræst: A. B. Christensen, Kordegår. Pens. lærer C. A. Rønne. Organist: Aksel Koed-Pedersen. Kirkeværge: Købm. C. P. Jørgensen. Graver og ringer: P. Mattsson.

Metodistkirke. Pastor E. Kyst.

Kommunekontor. Kildestr. 18. 405 og 406. (9—12,30, fredag tillige fra 16—18.) Kommunebogh.: B. S. Assens. Fuldmægtig: Harry Larsen.

Legater. Hvor intet andet er anført, bestyres legatet af det sociale udvalg.
 Købm. Andreas Berghs mindelegat for værdige trængende i Nexø. Stort: kr. 3.443.
 Johannes Birchs legat for unge menneskers videre uddannelse. Stort: kr. ca. 500.000. Bestyrelsens form.: Sparekassedir. N. E. Harild.
 Konsul A. Birch og hustrus mindelegat for værdige trængende i Nexø. Stort: kr. 105,751. Bestyres af sognepræsten og 2 bestyrelsesmedlemmer samt 2 valgte af legatsiffteren. Form.: Apoteker A. A. Harild.
 Kong Christian IX's mindelegat for børnebespisning. Stort: kr. 1029.
 Legatet dampskibsfører M. Davidsens minde for værdige trængende i Hasle og Nexø. Stort: kr. 3.369. Be-

styres af sognepræsten og 2 byraadsmedlemmer i Nexø og 2 byraadsmedlemmer i Hasle.

Legatet A. Juul Erthmanns minde for værdige trængende i Nexø. Stort: kr. 2.725. Bestyres af byraadet og sognepræsten samt den højeste i Nexø boende øvrighedsperson.

Bødkerm. H. J. Hansen og hustrus legat til konfirmander i Nexø. Stort: kr. 3.572. Bestyres af byraadet og sognepræsten.

Konsul Hans Casper Hansen og hustrus mindelegat for værdige trængende i Nexø. Stort: kr. 1.038.

N. L. Harild og hustrus legat for værdige trængende i Nexø og asylet. Stort: kr. 15.283.

Legatet Jeppe Henriksens minde for værdige trængende i Nexø. Stort: kr. 4.931.

Skibsfører Andr. Kisling og hustrus legat for værdige trængende i Nexø. Stort: kr. 8.428.

Morten Koføeds enkes legat for værdige trængende i Nexø. Stort: kr. 410.

Snedker J. D. Larsens legat for værdige trængende i Nexø. Stort: kr. 3.000.

Skibsfører H. C. Linds enkes legat for værdige trængende i Nexø. Stort: kr. 2.824.

Frkn. Andr. Madvigs mindelegat for værdige trængende i Nexø (efter sygdom). Stort: kr. 9.457.

Skipper J. P. Marchers enkes legat for værdige trængende i Nexø. Stort: kr. 300.

I. P. Mortensen og hustrus legat for værdige trængende i Nexø. Stort: kr. 2.000.

Skibsfører J. J. Munchs legat for værdige trængende i Nexø. Stort: kr. 7.286.

Byfoged Petersen og hustrus legat for asylet i Nexø. Stort: kr. 1.000.

Frk. Karoline Petersens legat for værdige trængende i Nexø. Stort: kr. 1.450.

S. N. Sehesteds legat for værdige trængende i Nexø. Stort: kr. 200.

Et dramatisk selskabs legat for værdige trængende i Nexø. Stort: kr. 325.

Legatet Arboe Sonne's minde for værdige trængende i Nexø. Stort: kr. 2.769.

I. S. Kjærgaard og hustrus legat for Nexø by's gamle. Stort: kr. 5.000. Bestyres af 1 af byraadet valgt formand (p. t. sparekassedir. N. E. Harild), 1 medlem valgt af Ensomme gamle Værn i Nexø og 1 medlem af Bornholms Valgmenighed. Anvendes til udflugter, sammenkomster o. lign. for byens gamle.

Ligningskommissionen.

Best. Johan Engvang. (V.)

Maler Knud Hjorth. (S.)

Malerm. Erik Jensen. (K.)

Mælkehdl. H. P. Jensen. (V.)

Snedker Willy Kjølner. (S.)

Arbejdsform. Harry Lassen. (S.)

Arbm. Chr. Petersen. (S.)

Lægsmand. 20. lægd: Overbetjent K. M. V. Pedersen.

Maskintilsynsmand. Referent P. Holm.

Mejeri. Form.: Avlsbr. Knud Holm, Vanggaard. Best.: Viggo Pedersen.

Menighedsraad. Form.: Sognepræsten.

Politi. Politikontor paa Raadhuset. 270. (9—12 og 14

—17.) Politifuldm.: Niels Danelund. Politistation paa

Raadhuset. 186. Politiasst.: K. M. V. Pedersen. Politibetjente: Poul Sørensen, Ove Rasmussen, Ernst Olsen

og Frede Andersen.

Postvæsen. Postkontor, Torvet 4. 54. (9—12 og 14—

17.30, lørdag 9—14.) Postmester: H. E. Pedersen.

Raad- og tinghus. Storegade. Raadhusbetj.: Frk. Dagny

Holm.

Skolevæsen. Skolekommissionens form.: Snedkersv. Andr.

Harild. Undervisningen er delt i Den eksamensfri

skole, mellem- og realskolen med 4 mellemkoleklasser

og realklasse. Skoleinsp.: Poul Harild. Viceskoleinsp.:

Viggo Hansen. Overlærere: Poul Sander Hansen, frk.

Clara Westh og frk. Caroline Andreassen. Lærere: Al-

fred Mogensen, Erik Gottlieb, Sofus Strandsted, Carsten

Mogensen og Hermann Schou. Lærerinder: Fru E.

Stichelkunoff, frk. Inga Fossum Poulsen, fru Ethel

Magna Jensen og frk. Clara E. Knudsen. Timelærer-

inde: Fru Minna Schou. Pedel paa borgerskolen: Emil

Holm. Pedel paa mellem- og realskolen samt Teknisk

Skole: H. P. Hansen.

Teknisk Skole: Ejers af Nexø Haandværker- og Industri-

forening. Forst.: Blikkenslagerm. Carl O. Erichsen.

Skovvæsen. Kommunens plantage og udmark, 74 ha,

hvoraf 41 ha er tilplantet. Udv. form.: Snedkersv.

Andr. Harild.

Skytteforening. Bornh. amts 4. kreds. Form.: Redaktør

Helmuth Andersen.

Sundhedskommission. Form.: Politimesteren.

Sygehus. Nexø sygehus. Bestyrelsens form.: Borgmester

Hans Pihl. Sygehuslæge: E. Hempel-Jørgensen. Over-

sygeplejerske: Frida Jørgensen. Kasserer for sygehuset:

Fhv. købm. H. Sode. Besøgstid: 11—12 og 15—16. 4.

Sygekasse. Form.: J. M. Pedersen, Grønnegade 15. Kas-

serer: Aa. B. Andersen, Ndr. Strandvej 13. 200. —

(10—12 og 15—17, fredag 15—18, lørdag efterm. lukket.)

Toldvæsen. 32. (8—17.) Toldforv.: B. Rasmussen.

Toldass.: Bernt Andersen. Toldbetj.: Mogens Bang og

Svend Holm. Toldbetjentasp.: Knud Stilling.

Turistforening. Form.: Fhv. konditor C. C. Hjorth.

Ungdomsnævn. Form.: Barberm. H. P. Jensen, Nexø.

Vandværk. (Se elektricitetsværk.)

Kgl. vejer og maaler. J. Karlsen, Ndr. Strandvej 17.

Vurderingsmænd til ejendomsskyld. Købm. Aug. Pihl og

landinsp. Herman Hansen.

Nyker sogn.

Indbyggerantal 1296 (folketælling $\frac{7}{11}$ 1950).

Brugsforening. Nyker brugsforening (45,0-4,9). Form.:

Gdr. Jens Koføed, Staalegaard. Udleder: Oluf Vesth.

Børneværn. Form.: Sogneraadsformanden.

Folkebogsamling. Nyker folkebogsamling paa hovedskol-

en.

Folkeregister. Sogneraadsformanden

Forsamlingshus. Nyker gymnastik- og forsamlingshus.

(Vurderet sammen med hovedskolen.)

Hegnsmænd. Form.: Vejmand Aage Lund, Skovly.

Husmandsforening. Form.: Ove Madsen, Hullevad.

Husmoderafløser. Fru Gladys Clausen.

Kirke. Sognepræst: Kristen Poulsen Bendtsen. Kirkesan-

ger: Førstelærer Alfr. Munch. Organist: H. Chr. Schou.

Kirkeværge: Gdr. Johs. Sørensen, Vintregård. Grav-

ver og ringer: Otto Schou, 22. slg. pc.

Kommunekasserer. Johan Koføed, Orfa.

Lægsmand. 3. lægd: Købm. Anton Hansen, Byen

Maskintilsynsmand. Aage Lund, Skovly.

Mejeri. A/M Nykær (60,0-2,0). Form.: Sv. Frigaard, St.

Gadegaard. Bestyrer: J. Nielsen.

Menighedsraad. Form.: Sognepræsten.

Rutebilstation. Nyker st. med postekspedition. 40.

Ekspeditrice: Fru Sara Nielsen.

Sandemand. Rentier M. Koføed, Byen.

Skolevæsen. Skolekommissionens form.: Aage Lund,

Skovly. Udv. form.: Axel Nielsen. Hovedskolen (vur-

deret sammen med forsamlingshuset) (55,0-7,7. Før-

stelærer: Alfr. Munch. Andenlærer: Evald Markussen.

—Østre forskole (13,0-0,7). Lærerinde: Frk. Helene

Beith. — Vestre forskole (16,0-0,7). Lærerinde: Frk.

Anna Marie Koføed.

Skorstensfejer. E. Johansen, Rønne.

Skovvæsen. Kommunens plantage, ca. 150 ha. (Se ud-

marksbestyrelse.)

Skytteforening. Bornh. amts 16. kr. Form.: Sv. Borgen,

Nyker.

Sogneraad.

Hmd. H. Svendsen, 18. slg. pc., form. og form. for det

sociale udvalg. (S.)

Fru Else Larsen. (S.)

Arbm. Edvin Carlsen. (S.)

Lærer Alfred Munch. (V.)

Avlsbr. Ove Madsen. (V.)

Baneform. Johs. Nielsen. (Friliste.)

Vejmand Aage Lund, næstform. (S.)

Hmd. Axel Nielsen. (S.)

Avlsbr. Magnus Nielsen, Saltholm. (V.)

Strandfoged. Arbm. Frede Knudsen, Sorthat.

Sygekasse. Form.: Edv. Carlsen, Byen. Kasserer: Fru

Bodil Jensen.

Sygeplejeforening. Form.: Fru Anna Svendsen, 18. slg. pc.

Sygeplejerske: Fru Helga Christensen, Knudsker.

Udmarksbestyrelse. Form.: Hans Svendsen.

Ungdomsnævn. Form.: Lærer Alfred Munch, Hovedskol-

en.

Vejudvalg. Form.: Hans Svendsen.

Vurderingsmænd til ejendomsskyld. Sogneraadsformand

H. Svendsen og fhv. gdr. Niels Kure, Granegaard.

Nylars sogn.

Indbyggerantal 1063 (folketælling $\frac{7}{11}$ 1950).

Beskæftigelsesudvalg. Form.: Gdr. Knud Koføed, Gade-

gaard.

Brugsforeninger. Arnager brugsforening (24,0-0,8). For-

mand: Th. Hansen. Udleder: J. P. Jørgensen. — Ny-

lars brugsforening (32,0-2,6). Form. og forretningsfører:

Gdr. M. Landschoff, Kjøllegaard. Udleder: Otto Koch.

Børneværn. Form.: Sogneraadsformanden.

Folkebogsamling. Bibliotekar: Pastor A. Løvgreen.

Folkeregister. Sogneraadsformanden.

Forsamlingshuse. Arnager forsamlingshus ejes af Arn-

ager brugsforening. — Nylars samlingshus eje af Nylars kommune.

Gildeslaug. Oldermænd: Gdr. Th. Sonne, Vellensbygaard. Skraaerherre: Gdr. H. K. Jespersen, Inninggaard.

Havn. Arnager fiskerihavn. Dybde: 2,6 m. Form.: Fisker Theodor Hansen.

Hegnsmænd. Form.: Avlsbr. Jens Ridder, Kragelund.

Husmandsforening. Form.: Avlsbr. Anker Pedersen, Paradishuset.

Husmoderforening. Form.: Fru Holm, Idasminde.

Kirke. Sognepræst: A. Lovgreen. Kirkesanger: Lærer Holger Jensen. Kirkevæрге: Sandemand Hansen, Søndregaard. Graver og ringer: August Grønval, Samlingshuset.

Kommunekasserer. Gdr. Andersen, Uglegaard.

Legater. Etatsraadinde B. Lyngbergs legat for værdige trængende, der er over 50 aar, i Nylars sogn. Stort: kr. 24.000. Bestyres af sogneraadet.

Frk. Hansigne Thorsens legat for værdige trængende i Nylars sogn. Stort: kr. 10.000.

Gdr. Math. Chr. Jensen og hustru, Dortha Kirstine Jensen, f. Nielsens legat for værdige trængende i Nylars sogn. Stort: kr. 10.000.

Lægdsmand. 4. lægd: Gdr. H. K. Jespersen, Imminggd.

Maskintilsynsmand. Snedkerm. Viggo Jacobsen.

Menighedsraad. Form.: Sognepræsten.

Postekspedition (tidl. Kjøllegaard st). Ekspedition: Fru Jørgensen. ~~Lo. 15x.~~

Sandemand. Gdr. Johs. Hansen, Søndregaard.

Skolevæsen. Skolekommissionens form.: Sognepræsten. Udv. form.: Gdr. H. A. Poulsen, Brøndshøj. Kirkeskolen (32,0-3,5.) Førstelærer: Holger Jensen.

Skorstensfejer. E. Johansen, Rønne.

Skovvæsen. Kommunens plantage, 89 ha. (Se udmarksbestyrelse.)

Skytteforening. Bornh. amts 15. kr. Form.: Gdr. Jens Brandt, Bakkegaard.

Sogneraad.

Avlsbr. Jens Holm, Idasminde, form. og form. for det sociale udvalg. (K.)

Gdr. C. Andersen, Uglegaard. (V.)

Gdr. Johan Grønbech, St. Myregaard. (K.)

Graver Aug. Grønval. (S.)

Arbm. Andr. Marcher, Arnager. (S.)

Autovognm. Ch. Olsen, Lobbæk. (S.)

Gdr. H. A. Poulsen, Brøndshøj. (V.)

Strandfoged. Marinus Riis, Arnager.

Sygekasse. Form.: Avlsbr. Jens Ridder, Kragelund. Kasserer: Lærer H. Jensen, Kirkeskolen.

Sygeplejeforening. Fælles med Vestermarie.

Toldvæsen. Toldopsynsmand: Gdr. H. A. Poulsen, Brøndshøj.

Udmarksbestyrelse. Form.: Gdr. M. Landschoff, Kjøllegaard.

Ungdomsnævn. Form.: Gdr. Jens Brandt, Bakkegaard pr. Lobbæk.

Vejudvalg. Form.: Gdr. Grønbech, St. Myregaard.

Vurderingsmænd til ejendomsstyld. Gdr. M. Kofoed, Langensgaard, og avlsbr. C. E. Kjøl, Lillevang.

Olsker sogn.

Indbyggerantal 1679 (folketælling $\frac{7}{11}$ 1950).

Beskæftigelsesudvalg. Form.: Avlsbr. Ejler Andersen, Skovfryd.

Brugsforeninger. Olsker brugsforening (52,0-1,9). Form.: Pedersen, Bakkemøllen. Uddeler: Willy Madsen. — Tejn brugsforening (45,0-1,8). Form.: Avlsbr. Janus Hansen, Tejn. Uddeler: E. Hellisen.

Børneværn. Form.: Fru Hellisen, Tejn brugsforening.

Folkeregister. Sogneraadform. Johs. Madsen, Aavang.

Forsamlingshus (10,0-0,7). Form.: Avlsbr. Ejler Andersen, Skovfryd.

Havn. Tejn fiskerihavn. Form.: Fisker Ivar Mogensen. Havnefoged: Vacant.

Hegnsmænd. Form.: Avlsbr. Ludv. Nielsen, Bjerringhus.

Husmandsforening. Form.: Avlsbr. Helge Pedersen, Vedbyly.

Kirke. Sognepræst: O. Moeslund (tillige for Tejn). Kirkesanger: Lærer Aage Jensen. Organist: Lærerinde fru Martha Mikkelsen. Kirkevæрге: Johs. Madsen, Aavang. Graver og ringer: Th. Christiansen. — Tejn kirke (filialkirke). Kirkesanger: Lærer Sig. Kofoed. Organist: Lærerinde frk. Larsen. Kirkevæрге: Købm. Chr. Bendtsen. Kirkebetjent: Arbm. Borge Thorsen.

Kommunekasserer. H. P. Bendtsen, Tejn.

Lægdsmand. 13. lægd: Gdr. J. C. Mogensen, Smedegd.

Maskintilsynsmand. Snedker Carl Jensen, 30. slg. pc.

Mejeri. A/M Humledal (60,0-2,5). Form.: Nielsen, Nygd., Rø. Bestyrer: Herluf Schou.

Menighedsraad. Form.: Pastor O. Moeslund.

Sandemand. Gdr. Gunnar Jacobsen, Lundegaard.

Skolevæsen. Skolekommissionens form.: Gdr. V. Rømer, L. Vedbygaard. Kirkeskolen (45,0-1,9). Lærer: Aage Jensen. Forskolelærerinde: Fru Martha Mikkelsen. — Tejn skole (34,8-3,6). Lærer: Sig. Kofoed. Lærerinde: Frk. Emmy Larsen. Forskolelærerinde: Frk. Boesen.

Skytteforening. Bornholms amts 14. kreds. Form.: Forp. Olau Olsen, Hollændergaard.

Sogneraad.

Johs. Madsen, Aavang, form. (V.)

Avlsbr. Ejler Andersen, Skovfryd, næstform. (V.)

Købm. H. P. Bendtsen. (V.)

Arbm. Viggo Hansen, Bugten. (S.)

Salgsforeningsbest. Willy Jensen. (S.)

Fisker Aage Kjøl, Tejn. (V.)

Avlsbr. Albin Bolin. (S.)

Chaufør Sv. Rasmussen. (S.)

Gdr. Vagn Rømer, L. Vedbygd., form. for det soc. udv. (V.)

Strandfoged. Fisker Oluf Bendtsen, Tejn.

Sygekasse. Form.: Avlsbr. Charles Thorsen, Ellekær. Kasserer: Avlsbr. H. Runge Madsen, Brunekul.

Toldvæsen. Toldopsynsmand: Fisker H. M. Bendtsen, Tejn.

Ungdomsnævn. Form.: Førstelærer Aage Jensen, Kirkeskolen.

Vurderingsmænd til ejendomsstyld. Avlsbr. Hans Hansen, Landlyst, og gdr. Ole Jensen, L. Lærkegaard.

Pedersker sogn.

Indbyggerantal 1103 (folketælling $\frac{7}{11}$ 1950).

Beskæftigelsesudvalg. Form.: Avlsbr. Ejnar Pihl, Smaalngyen.

Brugsforening. Pedersker brugsforen. (84,6-6,6). Form.: Avlsbr. Vilh. Kofoed, Sømarken. Regnskabsf.: Avlsbr. Andr. Kure, Uddeler: Carl Philippen.

Børnehjem. Egilsholm, ejes af en skoleforening i København og bruges som feriekoloni for københavnske skolebørn. Form.: Fhv. skoleinsp. Chr. Jensen, Haderslevgade 1, København V.

Børneværn. Form.: Sogneraadformanden.

Folkebogsamling. Pedersker folkebogsamling paa Samlingshuset. Form.: Skatteopkræver Chr. Nielsen, Solhøj, Byen. Bibliotekar: Mejerist Carl Jakobsen.

Folkeregister. Sogneraadformanden, kommuneekontoret.

Hegnsmænd. Form.: Gdr. Oscar Kofoed, Boesgaard.

Husmandsforening. Form.: Avlsbr. Carl Edv. Pedersen, Nyholm.

Jernbanestation. Pedersker st. paa Rønne—Nexø-banen med postekspedition. ~~34.~~ Ekspeditrice: Fru Hedvig Bendtsen.

Kirke. Sognepræst: Provst L. Blang. Kirkesanger: Lærer E. Pedersen. Graver og ringer: Bjarne Ipsen, Byen.

Kommunekontor. Samlingshuset. (Tirsdag 9—11 og fredag 15—17 samt den første søgndag i hver maaned 15—17.)

Kommunekasserer. Avlsbr. Vilhelm Kofoed.

Legater. Bestyres af det sociale udvalg.

Anders Funchs mindelegat for 2 værdige trængende i Pedersker. Stort: kr. 800.

Jens P. Mortensen og hustrus legat for værdige trængende i kommunen. Stort: kr. 2.100.

Fisker Jens Olsen Holms legat for trængende fiskere i Pedersker. Stort: kr. 2.500.

Arvefæster Jesper Thomas Madsen og hustrus legat til 4 værdige trængende i Pedersker. Legatstiftersens slægtninge, for saa vidt de er boende i sognet, er fortrinsberettigede. Stort: kr. 2.000.

Lægdsmand. 22. lægd: Niels Chr. Nielsen, Solhøj, Byen.

Maskintilsynsmand. Best. Johs. Jensen, Samlingshuset.

Mejeri. Pedersker A/M (94,7-4,7). Form.: Gdr. Aage Funch, Pilegaard. Bestyrer: Mejeribrugskandidat Kai Bidstrup.

Menighedsraad. Form.: Sognepræsten.

Samlingshus (30,7-1,7). Ejes af kommunen, afgiver lokaler til kommuneekontor, bank og bibliotek.

Sandemand. Avlsbr. Chr. Thorsen, Kuleborg.

Skolevæsen. Skolekommissionens form.: Provst Blang. Udv. form.: Sogneraadformanden. — Centralskolen (220,4-2,4). Førstelærer: E. Pedersen. Lærer: Jørgen la Cour Christensen. Lærerinde: Frk. Asta Schou. Pedel: Herman Povlsen. — Ndr. forskole (11,0-0,2). Forskolelærerinde: Frk. Karen Møller.

Skorstensfejer. E. Johansen, Rønne.

Skovvæsen. Kommunens plantage, 330 ha (Se udmarksbestyrelse.)

Skytteforening. Bornholms amts 8. kreds for Pedersker og Poulsker. Form.: Best. Aksel Larsen, Krampegaard.

Sogneraad.

Fhv. avlsbr. Konrad Munch, Stenslille, form. og form. for det sociale udvalg. (V.)

Gdr. Aage Funch, Pilegaard, næstform. (V.)
Skovarb. Axel Andersen, Smaalyngen. (S.)
Baneform. Johs. Andersen, Byen. (S.)
Avlsbr. Jens Marcher, Enghave. (V.)
Avlsbr. Vilh. Kofoed, Sømarken. (V.)
Avlsbr. Carl Edv. Pedersen. (S.)

Strandfoged. Avlsbr. Hans P. Munch, Søhøj.

Sygekasse. Form.: Hmd. Jens Marcher, Enghave. Kass.: Mejerist C. Jacobsen, Byen.

Udmarksbestyrelse. Form.: Sogneraadsformanden.

Ungdomsnævn. Form.: Johs. Andersen, Nordlyst.

Vejudvalg. Form.: Gdr. Aage Funch, Pilegaard.

Vurderingsmænd til ejendomsskyld. Sogneraadsform. Konrad Munch og avlsbr. Axel Kofoed, Sømarken.

Poulsker sogn.

Indbyggerantal 1248 (folketælling $\frac{7}{11}$ 1950).

Beskæftigelsesudvalg. Form.: Avlsbr. Andr. Pihl, Aksehus.

Brugsforeninger. Poulsker brugsforening (44,0-1,1). Formand: Aksel Kofoed, Møllehuset. Forretningsfører: H. F. Andersen, Lillebo. Uddeler: H. Torp-Hansen. — Snøgebæk brugsforening (27,0-1,2). Form. og forretningsfører: Mejerist Einer Svendsen. Uddeler: Aage Jøker Christensen.

Børneværn. Form.: Sogneraadsformanden.

Elektricitetsværk (45,9-0,9). Form.: Snedkerm. Møller, Bodilsker. Bestyrer: C. Kure.

Folkeregister. Kommunekass. Alfr. Lund.

Forsamlingshus. »Frem« (15,0-0,6). Form.: Knud Vibe, 11 slg. pc.

Fyrvæsen. Dueodde nord- og sydfyr. Fyrmester: Jens Jens Chr. Jensen, Fyrrass.: Kaj Nielsen-Reinholdt.

Havn. Snøgebæk fiskerihavn. Form.: Fisker Niels Bidstrup.

Hegnssynsmænd. Form.: Gdr. Holger Jensen, Dyndebygd.

Husmandsforening. Form.: Carl Sonne Kofoed, Højly.

Kirke. Sognepræst: W. A. Tøttrup. Kirkesanger: Lærer Viggo Abildtrup. Organist: Fru Lydia Olsen, Gravergaard. Kirkeværg: Johs. Due, A/M Bækedal. Graver og ringer: C. Holm.

Kommunekasserer. Snedkerm. Lund, 12. slg. pc.

Kommunekontor. Hos kommunekassereren. 51. (Tirsdag og fredag kl. 15—18.)

Legater. Bestyres af det sociale udvalg.

Niels Chr. Solegaard Jensen og hustrus legat for Poulsker højlyng Stort: kr. 10.763,75.

Arvfæstet Lars Peter Pihls legat for værdige trængende i Poulsker sogn. Stort: kr. 10.693,67.

Lars Madsens enkes legat for en ældre tjenestepige. Stort: kr. 10.000.

Lægsmand. 23. lægd: Andr. Pihl, Axelhus.

Maskintilsynsmænd. Smedem. Chr. Hansen, Præstegd. pc.

Mejeri. A/M Bækedal (76,6-1,6). Form.: Gdr. Henry Hansen, Lærkegaard. Bestyrer: Johs. Due.

Menighedsraad. Form.: Pastor W. A. Tøttrup.

Sandemand. Jens Edv. Dam, Duesminde.

Skolevæsen. Skolekommissionens form.: Pastor W. A. Tøttrup. Udv. form.: Arbm. Laur. Bohn. Vestre og østre skole (85,0-1,9). — Vestre skole: Lærer: Viggo Abildtrup. Lærerinde: Frk. Petra Hansen. — Østre skole: Lærer: A. Kure. Lærerinde: Frk. Anna Nielsen.

Skorstensfejer. Ejner Johansen, Rønne.

Skovvæsen. Kommunens plantage, 385 ha. (Se udmarksbestyrelse.)

Skytteforening. Bornholms amts 18. kreds. Form.: Gdr. Vilh. Møller, Duegaard.

Sogneraad.

Avlsbr. Hans Peter Pihl, Aggehøj, form. og form. for det sociale udvalg. (Borgerliste.)

Gdr. Har. Kaas, Kaasegaard, næstform. (Borgerliste.)

Arbm. Laur. Bohn, Snøgebæk (S.)

Fisker Karl Mortensen, Snøgebæk. (S.)

Avlsbr. Martin Jensen, Tophjem. (Borgerliste.)

Forv. Helmer Poulsen, Maglekær. (S.)

Avlsbr. Karl Madsen, Solbakke. (Borgerliste.)

Strandfogder. 1. distrikt: Aage Ipsen, Lillegaard. 2. distrikt: Fisker P. Poulsen, Snøgebæk.

Sygekasse. Form.: Arbm. Hans Mortensen, Snøgebæk. Kasserer: Mejerist Einar Svendsen.

Toldvæsen. Toldopsynsmænd: K. J. Thuesen.

Udmarksbestyrelse. Form.: Gdr. Harald Kaas, Kaasegd.

Ungdomsnævn. Form.: Lærer Abildtrup, Vestre skole.

Vejudvalg. Form.: Avlsbr. Martin Jensen, Tophjem.

Vurderingsmænd til ejendomsskyld. Snedkerm. Harald Frederiksen, Snøgebæk, og avlsbr. Marius Funch, Snøgebæk.

Rutsker sogn.

Indbyggerantal 1302 (folketælling $\frac{7}{11}$ 1950).

Beskæftigelsesudvalg. Form.: Emil Hansen, Kærhave.

Brugsforeninger. Rutsker brugsforening (48,5-2,8). Form.: Vejmand Niels Andersen, Skovly. Kasserer: Gdr. Riis, Brødlosegaard. Uddeler: H. Mortensen. — Vang brugsforening (41,7-0,7). Form.: Stenarb. Carl Finne, Vang. Forretningsfører: Toldopsynsm. A. Stub-Holm. Kasserer: Stenarb. P. Hansen, Oven Vang. Uddeler: Carl Pedersen.

Børneværn. Form.: Postbud W. Stub-Holm.

Folkeregister. Sogneraadsformanden.

Forsamlingshus (19,0-0,8). Form.: Gdr. Anker Kofoed, Køllegaard.

Havne. Helligpeder fiskerihavn. Form.: Fisker Aage Olsen. — Teglikaas fiskerihavn. Form.: Fisker Vald. Holm. — Vang fiskerihavn. Form.: Fhv. fisker Chr. Pedersen.

Hegnssynsmænd. Form.: J. Jacobsen, Nydamshus.

Husmandsforening. Form.: Gdr. Sigfr. Pedersen, Degnegaard.

Kirke. Sognepræst (tillige sognepræst for Hasle): Paul Crilles Bacher, Hasle. Kirkesanger: Lærer J. N. Larsen. Organist: Lærer G. Degenhart, Ndr. skole. Kirkeværg: Fhv. gdr. Anker Kofoed, Breidablik. Graver og ringer: Hmd. Emil Hansen, Kærhave.

Kommunekasserer Hmd. Richard Pedersen.

Legat. Ludvig Birchs legat for værdige trængende i Rutsker sogn. Stort: kr. 20.000. Bestyres af det soc. udv.

Lægsmand. 9. lægd: Gdr. A. Dam, Bukkegaard.

Maskintilsynsmænd. Hmd. Alfr. Mogensen, 22. slg. pc., Kirkely.

Mejeri A/M Hammersdal (70,0-4,0). Form.: Gdr. Lundberg, Ø. Rosendalegaard. Bestyrer: Knud Bertelsen.

Menighedsraad. Form.: Sognepræsten.

Sandemand. Gdr. Holger Boesen.

Skolevæsen. Skolekommissionens form.: Sogneraadsform. Har. Hansen, Krakdal. Kirkeskolen (33,0-4,1). Lærer: J. N. Larsen. — Ndr. skole (30,0-2,0). Lærer: G. Degenhart. Forskolelærerinde: Fru Martha Mogensen.

Skorstensfejer. L. Eskildsen, Klemensker.

Skovvæsen. Kommunens plantage, 134 ha. (Se udmarksbestyrelse.)

Skytteforening. Bornholms amts 13. kreds. Form.: Centralbest. Carl Jensen, Rutsker central.

Sogneraad.

Regnskabsfører Harald Hansen, Krakdal, form. (S.)

Postb. W. Stub-Holm, Vang, næstform. og form. for det sociale udvalg. (S.)

Gdr. Jens O. Marcher. (V.)

Hmd. Richard Pedersen. (S.)

Traktorfører Gustav Jensen. (S.)

Gdr. Ludv. Jørgensen, Krusegaard. (V.)

Graver Emil Hansen. (V.)

Strandfogder. Røger N. P. Finne, Helligpeder. Fisker Chr. Pedersen, Vang.

Sygekasse. Form.: Vejmand Niels Andersen, Skovly. Kasserer: Avlsbr. H. Pedersen, Lillebo.

Toldvæsen. Toldopsynsmænd: Andr. Stub-Holm, Vang.

Udmarksbestyrelse. Form.: Graver Emil Hansen, Kærhave. Opsynsmænd: Gerth Pedersen.

Ungdomsnævn. Form.: Lærer Degenhart, Ndr. skole.

Vejudvalg. Form.: Postb. W. Stub-Holm, Vang.

Vurderingsmænd til ejendomsskyld. Avlsbr. Jac. Jacobsen, Nydamshus, og avlsbr. Sinius Andersen, Landlyst.

Rø sogn.

Indbyggerantal 843 (folketælling $\frac{7}{11}$ 1950).

Beskæftigelsesudvalg. Form.: C. Ipsen, Brøddegård.

Brugsforening. Rø brugsforening (62,1-3,1). Form.: Gdr. A. Svendsen, Gudmingegaard. Uddeler: L. Hansen.

Børneværn. Form.: Avlsbr. Alf Olsen, Skovsholm.

Folkeregister. Sogneraadsformanden.

Forsamlingshus. Ejers af Rø brugsforening.

Hegnssynsmænd. Form.: Sandemand P. A. Schou.

Husmandsforening. Form.: Avlsbr. Andr. Hansen, Dals-

høj.

Kirke. Sognepræst: H. P. Bjerg. Kirkesanger: Lærer Ejnar Nielsen. Organist: Fru Ella Jespersen, Bangsbo. Kirkeværg: Avlsbr. Alf. Olsen, Skovsholm. Graver og ringer: I. Thorsen.

Kommunekasserer. Kobm. Chr. Reuss, Byen.

Legater. Bestyres af det sociale udvalg.

Nicoline Bidstrups legat. Stort: kr. 2.000.

Hans Jensen Lund og hustrus legat for værdige trængende i Rø sogn Stort: kr. 4.000.

Lægsmand. 12. lægd: Gdr. A. Hansen, Pilegaard.

Maskintilsynsmænd. Avlsbr. Sv. Bidstrup, Lindeskoven.

Menighedsraad. Form.: Avlsbr. Jens Ovesen, Bøgeskoven.

Rutebilstation. Rø st. med postekspedition. ➔25. Ekspeditrice: Louise Olsen.
Rø Idrætsforening. Form.: Postb. Arne Christiansen.
Sandemand. Rentier P. A. Schou, Byen.
Skolevæsen. Skolekommissionens form.: Sognepræsten.
 Rø skole (45,0-13,2). Lærer: Ejnar Nielsen. Lærerinde: Fru Ingrid Nørregaard.
Skorstensfejer. Leo Eskildsen, Klemensker.
Skovvæsen. (Se under Statsskovvæsen i Amtsrealreg.)
Sogneraad.
 Hotelejer Vald. Nielsen, Afholdshotellet, form. (B.)
 Gdr. A. Romer, Tyskegaard. (K.)
 Avlsbr. Alf. Olsen, Skovsholm, form. for det sociale udv. (V.)
 Avlsbr. Karl Holm, Skovsminde. (S.)
 Uddeler L. Hansen. (B.)
 Hmd. Otto Pedersen, 27. slg. pc. (S.)
 Avlsbr. Anthon Hansen, Bøgeskoven. (V.)
Strandfod. Juel Bidstrup, Lindeskoven.
Sygekasse. Form.: Poul Johansen, Køgehus. Kasserer: Leo Ipsen, 12. slg. pc.
Ungdomsnævnet. Form.: Uddeler L. Hansen.
Vejudvalg. Form.: Hmd. Otto Pedersen, 27. slg. pc.
Vurderingsmænd til ejendomsmynd. Snedkerm. H. Gregeren, Byen, og gdr. Carl Ipsen, Broddegård.

Rønne købstad.

Indbyggerantal 13.043 (pr. ¼ 1954).

Aldersdomshjem. Plads til 70 aldersrentnydere, sorterer under det sociale udv. Bestyrerinde: Fru Estrid Jensen.
Amts-Arbejdsanvisningskontor. St. Torvegade 47. ➔269 og 1569. (8-16, lørdag 8-13.) Kontorbest.: P. Lindgaard.

Amtskontor. (Se amtsrealregister.)

Amtslæge. (Se amtsrealregister.)

Amtstue. (Se amtsrealregister.)

Arresthus. (Se amtsrealregister.)

Belysningsudvalg. Form.: Tømrrm. Aksel Andresen.

Bibliotek. Bornholms Amts Bibliotek. (Se amtsrealregister.)

Boliganvisningsudvalg. Form.: Forretningsfører C. A. Andersen.

Borgmesterkontor. Pistolstræde 17. ➔1600. (9-13.) — Borgmesteren træffes 10-12.30.

Brandinspektør. Oberstløjtn. H. Wegener.

Brugsforening. Rønne brugsforening. Form.: Forretningsfører C. A. Andersen. Forretningsfører: Revisor H. P. Mahler Jørgensen. Uddeler: Alfr. Sørensen.

Bygningsinspektør. Stadsing. Robert Sørensen. ➔1600.

Bygningskommission. Form.: Borgmester N. C. Nielsen.

Byraad.

Borgmester: N. C. Nielsen. (S.)

Tømrrm. Aksel Andresen, næstform. (S.)

Forretningsfører Carl Andersen. (S.)

Bankdirektør Edv. Eriksen. (V.)

Fru Helga Funch. (S.)

Sømand Aage Kjøller. (S.)

Bogholder Kai Larsen. (S.)

Snedkerm. Johs. Lund. (S.)

Smed Holger Lundgren. (S.)

Sparekassedir. S. A. Munck. (K.)

Kranfører Johan Nielsen. (S.)

Avlsbr. Poul Grønvang Nielsen. (V.)

Fagforeningsformand Aksel Olsen. (S.)

Fagforeningskasserer Carl Petersen. (S.)

Tømrrer Carl B. Pedersen. (S.)

Ejendomsægler J. Kofoed Stender. (K.)

Bogholder, fru Johanne Weyhe. (K.)

Børneasyl. Rønne Børneasyl, Damgade. Form.: Provst

Virgo Nielsen. Bestyrerinde: Frk. Inger Nielsen.

Børneværn. Form.: Politimester Axel Andersen. ➔1115.

Dampskibsekspedition. (Se fagregister.)

Dommerkontor. Damgade. ➔145. (9-17.) Dommer: Find Asmund. Dommerfuldmægtige: Cand. jur. S. Fossum Poulsen og cand. jur. Carl Hen. Henningsen. Kontorfuldmægtig: Frk. Anna Hansen. Ordinær retsdag hver tirsdag kl. 10.

Folkeregister. Pistolstræde 17. ➔1600. (9-13 samt fredag 16-18, lørdag 9-12.) Fuldm.: Erik Kampner.

Forskningsudvalg. (Udvalget for de offentlige lystanlæg.) Form.: Snedkerm. J. Lund.

Fremlejnevæn. Form.:

Gade- og vejudvalg. Form.: Sømand Aage Kjøller.

Gasværk. Kommunalt. ➔192. Udvalgt. Form.: Tømrrm. Aksel Andresen. Bestyrer: Carsten Skou. Driftsass.: Povl Stibolt.

Haandværker- og Industriforening. Form.: Snedkerm. Andr. Kure. Foreningen ejer og driver Teknisk Skole. (Se skolevæsen.)

Haandværkerunderstøttelsesforening. Rønne haandværker-

res understøttelsesforening. Form.: Installatør Axel Sørensen.

Handelsstandsforening. Form.: Dir. H. C. Hasager Boss.

Havn. Udvalgt. Form.: Borgmesteren. Havnefoged: Chr. A. Holm. Havneregistr.: Robert Sørensen. Førstelods: K. Andreas Schou. Lodser: Gunnar Nielsen og Hans Olaf Thomsen. Havnebetjent: Jul. Dam, Georg V. Jensen og Sigurd Andersen. — Vanddybden i indsejlingen er 9,0 m, i forhavnen 8,5 og i selve nordhavnen og sydhavnen er største vanddybde langs kajerne og sydhavnspieren 7,0 m. Paa sydhavnspieren er opført en elektrisk kulløsekran med kullagre og bunkersoplag. Paa nordhavnen mellemkaj er en svingkran, maksimumsbelastning 18 tons. — Beddingsanlæg for skibe indtil 4000 t egenvægt. Der er indrettet taagesignalanlæg (sirene) paa det søndre bølgebrøderhoved og udlagt en lys- og fløjttønde 2 sømil misvisende vest bølgebrøderhoved. — Redningsstation, benzintankanlæg og dampcentral. — Desuden har Rønne 2 baadehavne: Nørrekaas og Søndre baadehavn.

Hegnssynsmænd. Form.: Fagforeningskasserer Carl Petersen.

Huslejenævnet. Form.: Politimester Kjalke.

Husmoderforening. Rønne og Omegns Husmoderforening. Form.: Fru Grethe Larsen.

Jernbanestationer. Rønne hovedstation. ➔59. Indlevring: 8-12 og 13,30-17. Stationsforst.: J. P. Kjølner. Overass.: P. Kofoed Hansen. — Rønne N. v. Haslevej. ➔413. Stationsmester: Emil Petersen. — Rønne Ø. ved Svanekevej. Ekspeditrice: Fru S. Brandt Kofoed.

Karantænekommission. Politimester Kjalke.

Kirker. Sognekirken. Sognepræst: Provst Viggo Nielsen.

➔366. Træffes hverdage (mandag undtagen) 11-12, desuden tirsdag og fredag 18-19. Residerende kapellan (tillige sognepræst for Knudsker): Fr. Schaeffer.

➔747. Træffes hverdage (mandag undtagen) 11-12 og fredag 18-19. Kaldskapellan: P. Flintholm. ➔1389y. Kantor: Ebbe Juul Nielsen, Pingels Allé 19. ➔74. Træffes hverdage 11-12, desuden tirsdag og fredag 18-19. Organist: Carl Jungild. ➔1295u. Kirkeværge: K. Thinggaard, Vimmelskafte 32. ➔33. Kirkebetj.: C. Grønvald, Provstegade. Graver: Chr. Pihl, Bagergade 15. ➔1034. Helligaandskirken (Valgmennighed). Pastor Kr. Mikkelsen (priv. Svanekevej 9).

Baptistkirken. Forstander: J. P. Hansen.

Zionskirken (Metodistmenigh.) Pastor P. Poulsen.

Katolsk Kirke. Pastor E. Bartel.

Kommunekontor. Pistolstræde 19. ➔1600. (9-13, lørdag 9-12 samt fredag 16-18. Kæmner H. E. Saabye. Ekspeditionsskretær: Børge Pedersen. Kommunebogholder: Kr. Nykjær. Skatteskretær: Aage Chr. Hansen. Kommunekasserer: J. E. Kjølner. Fuldmægtige: Ebba Jensen, Erik Kampner. Overassisterer: Rich. Holm, Poul Dahl, Kaj Mortensen, Helge Klausen. Kommuneassistent: Karoline Nørregaard, S. A. Bech, Sylvia Larsen, Kaj A. Lund, J. Pinholt Jensen, Sigrid Riis, Aage Kjølner, J. Jørgensen Dahl, Ruth Ejlersen, Birgit Ipsen, Bent Nielsen. Pantefoged: C. M. Lau.

Købmandsforening. Form.: Købm. Jens V. Nielsen.

Købmændenes understøttelsesforening. Form. og kass.: Dir. H. C. Hasager Boss.

Kød- og mælkekontrol. Udvalgt. Form.: Smed Holger Lundgren.

Legater. Hvor intet andet er anført, bestyres legatet af Rønne byraad.

Købm. Chr. P. Bentzen og hustrus legat for værdige trængende i Rønne, familien fortrinsberettiget. Portioner: 100 kr. Stort: kr. 52.000.

Samme. Legat for værdige trængende, familien fortrinsberettiget. Portioner: 100 og 200 kr. Stort: 34.400 kr.

Enkefru Sofie Bergs legat for enker eller døtre efter købmænd eller skippere. Portioner: 100 kr. Stort: kr. 5.900.

Navigationsskolebestyrer M. A. Bidstrup og hustrus legat for ugifte kvinder. Portioner: 100 kr. Stort: kr. 11.900.

Herm. Mortensen Bohn og hustrus legat for værdige trængende. Portioner: 100 kr. Stort: kr. 37.900.

Agent og købm. Mogens Christiansen og hustrus legat for søfolk eller deres enker. Portioner: 50 kr. — Værdige trængende i Rønne. Portioner: 100 og 200 kr. Stort: kr. 208.500.

Samme. Sømandshjem i Rønne. Stort: kr. 800.

Dekorationsmaler Laurits Axel Cordsen og hustrus legat for enligstillede kvinder i Rønne over 50 aar. 4 portioner a 500 kr. Stort: kr. 54.000.

Kæmner Adolph Møller Dam og hustrus legat for 2 ugifte borgerdøtre i Rønne, der er fyldt 50 aar. Portioner: 100 kr. Stort: kr. 5.300.

Urmager H. P. Dam og hustrus legat for 2 værdige

trængende i Rønne, der er født paa Bornholm. Portioner: 112,50 kr. Stort: kr. 6.205.

Skibsfører H. Ancher Engel og søsters legat for sømand og deres enker. Portioner: 80 kr. Stort: kr. 7.500.

Skibsfører Esper L. Espersens enkes legat for 2 enker efter sømand i Rønne. Portioner: 180 kr. Stort: kr. 9.800.

N. J. Grønbech og hustrus mindelegat for sømand, deres enker og børn. Portioner: 50 kr. Stort: kr. 4.700.

Kapt. M. C. Grønegaard og hustrus legat. a) Fribolig til slægtning. b) Fribolig for en sygeplejerske (Indre Mission). c) Portioner: 100 kr. for slægtninge. Stort: kr. 26.000.

Jfr. Hansine Christine Hansens legat. Fribolig for ugifte kvinder i Rønne. Stort: kr. 65.427.

Bager H. F. Hansens legat til trængende konfirmanders beklædning. Portioner: 60 kr. Stort: kr. 14.500.

Vilhelmine Hansens legat til oprettelse af friboliger. Stort: kr. 4.000.

Skipper Lars Hansen Holm og hustrus legat for sømand og deres enker i Rønne. Portioner: 100 kr. Stort: kr. 9.900.

Modellsnedker Hans Peter Ipsen og hustrus legat for enker efter haandværkere eller sømand i Rønne. Portioner: 100 kr. Stort: kr. 23.000.

Ellen Margrethe Jensen f. Mogensdatter, og søn, Janus Chr. J.s legat for ugifte døtre af landmænd eller borgere i Rønne, der er fyldt 40 aar. Portioner: 100 kr. Stort: kr. 27.500.

Murermester H. P. Johnsen og hustrus legat. Portioner: 70 kr. Stort: kr. 3.400.

Læge Søren K. Kabelle's legat til skolen. Stort: kr. 70.000.

Ingeniør, teglværksejer C. J. Kielberg og hustrus legat for beboere paa De gamles hjem. Stort: kr. 18.000.

Købmand Ahlman Kofoed og hustrus legat til værdige trængende enker efter købmænd eller haandværkere med børn under 14 aar i Rønne. Portioner: 100 kr. Stort: kr. 9.000.

Andreas Peter Kjøppe og hustrus legat for trængende i Rønne. Portioner: 50 kr. Stort: kr. 2.800.

Karl Kjørting og hustrus legat for værdige trængende haandværkere og deres enker i Rønne købstad. 4 portioner: 50 kr. Stort kr. 7.674. Bestyres af politimesteren.

Købm. Hans Fr. Kofoed og hustrus legat til slægtninge. Naar slægten er uddød, til trængende i Rønne. Portioner: 100 kr. Stort: kr. 22.700.

Bankdir. H. Chr. Lohmann og hustrus legat til slægtninge, senere til trængende i Rønne. Portioner 100 kr. Stort: kr. 3.000.

Skibsfører H. P. Lunds og families legat til ugifte kvinder over 40 aar, døtre af købmænd, haandværksmestre eller lign., skibsførere, styrmænd eller maskinmestre i Rønne. Portioner: 200 kr. Stort: kr. 32.000.

Prokurator H. P. Lunds mindelegat for trængende. Stort: kr. 1.668.

Etatsraad B. Lyngbergs legat for borgere og deres enker i Rønne, der er fyldt 50 aar. Slægt i 2 generationer fortrinsberettiget. Portioner: 100 og 200 kr. Stort: kr. 276.000.

Konsul, købm. Edv. Marker og hustrus legat for enker eller ugifte døtre af haandværkerstanden i Rønne. Portioner: 100 kr. Stort: kr. 12.000.

Købm. Ole Peter Rasch og hustrus legat til fordel for værdig trængende købmænd og deres enker i Rønne købstad. Portioner: 200 eller 300 kr. Stort: kr. 25.000. Bestyrelsen (3 medl.) vælges af Rønne Handelsstandsforening, Understøttelsesforeningen af Købmænd m. fl. paa Bornholm og Rønne. Dyraad.

Rønne bys guldbryllupslegat af 26. maj 1892 for værdige og trængende. Portioner: 40 kr. Stort: kr. 3.200.

Købm. Wilhelm Rønne og hustrus legat for fiskere eller deres enker. Portioner: 50 kr. Stort: kr. 5.200.

Skibsfører Hans Andersen Schou og hustrus legat. a) Hjælpekassen. b) Asylet. c) Fisker eller enke. d) Uformuende elev til navigationskoleophold. Portioner: 45 kr. Stort: kr. 4.000.

Legat til fordel for beboere paa De gamles Hjem. Stort: kr. 11.500.

Ligningskommission.

Slagteridir. J. C. Andersen. (V.)

Forretningsfører C. Bruun. (S.)

Tømrer Ove Funch. (S.)

Arbm. Viggo Green. (S.)

Arbm. Hans O. Jensen. (S.)

Keramiker Ove Johansen. (S.)

Købm. Johs. Juul. (K.)

Forretningsfører Carlo Mortensen. (K.)

Smedesv. Hans Pedersen. (S.)

Sekretær: Skatsekretær Aage Chr. Hansen. 1600, priv. 1251.

Lægdskontor. 1. lægd. (Se amtsrealregister.) Maskintilsynsmand. Mekaniker Vald. Nielsen, Byledsgade 12.

Mejeri. A/M Godthaab. Form.: Gdr. Sonne, Vellensbygaard, Nylars. Bogholder: Erik Truelisen. Bestyrer: A. Andersen.

Menighedsraad. Form.: Sognepræsten.

Museum. (Se Amtsrealregister.)

Post- og telegrafvæsen. L. Torv. Postkontoret. 58.

(9—12, 14—17,30, lørdag 9—14.) Telegraf- og rigstelefonkontoret: Aabent hver dag 8—21. (Forlang blot henholdsvis telegrafstationen eller rigstelefonen.) — Postmester: J. Pryds. Postkontrollør: J. K. Jørgensen. Overass.: H. C. Tranberg Møller, K. V. Møller.

Politi. Politikontor, Østergade 5. 63. (9—16.) Politimester: Poul A. C. Kjalke. 161. Politifuldmægtig: I. Kvetny. 426. Overass.: Frk. Alexia Kofod. Ass.: Fru Petra Kjøller. 1571. Kontorass.: Fru Grethe Blom. Kontorister: Frk. Grethe M. Pihl og frk. Hanne Jensen.

Motorikontor. Raadhuset. 1221. (8—12.) Ass.: Fru Rigmor Andersen. 452. Kontorister: Henning V. R. Lind og Verner Olsen. Kontormedhj.: John Jensen.

Politistationen. Raadhuset. (forlang politiet). Politikommissær: Johs. Hansen. 1015. Politass.: Axel F. Andersen. 1115. Øverbetjente: N. A. Hilligsøe. 1036. B. Vad Sørensen. 1037. K. H. Lind. 1127. H. Thiesen. 1138. Sv. Th. Schmidt. 1014. Edv. Hass. 1829. Politibetjente: K. B. H. Arvidsen. 507. J. Olsen. 1107. K. M. Nielsen. Sv. Aa. Lenz. 1352y. H. A. Nørgaard. 1493. M. E. T. Mogensen. R. L. Schmidt. J. A. Damgaard.

Kriminalpolitiet. Raadhuset. (forlang politiet), Kriminalass.: C. O. Mogensen. 605. Kriminaloverbetjent: K. Knudsen. 839. Kriminalbetjente: N. Legaard. 1126. P. Mortensen. 1585. Aa. V. P. Olesen. 1432. Sv. H. Haagenzen. 1256.

Raadhusstjerner. Henry Mortensen. 834.

Renholdelsesudvalg. Form.: Kranfører Johan Nielsen. Rønne nattevagt. Afdeling af D. F. V. S. Insp.: Kriminalassistent C. Mogensen. Vægtere: Robert Lassen og stenhuggerform Ivar Olsen.

Rønne Pensions- og Understøttelsesforening for skibsførere, deres enker og børn. Form.: Fhv. skibsfører H. C. Hansen, Grønnegade 7.

Rønne Strandbadeanstalt. Form.: Stadsingeniør Robert Sørensen. Kass.: Kioskejer Karl H. Olsen.

Skipperforeningen i Rønne af 1883. Form.: Købm. L. Hintze.

Skoler. Kommunal borgerskole i Pingels Allé og Ellekongstræde. Skolekommissionens formand: Borgm. N. C. Nielsen. Alm. folkeskoleundervisning med 7 klassetrin og en (frivillig) 8. klasse samt kommunal mellem- og realskole. Stadsskoleinspektør: H. Benthin. Viceinspektør: N. M. Petersen, Peder Jensen og Hakon Christensen. Overlærere: Aage Engell, Holger Madsen, Ingeborg Hansen, Karen Knudsen, Niels Ilsoe, Svend Rassing, Hedvig Kofoed, Maria Pihl og Aksa Jensen. Lærere: Alfred Kjøller, Johs. Therkelsen, S. A. Juul, Johs. Ul-nits, Ernst Svenningsen, Vagn Klyver-Poulsen, Karl E. Kristensen, Vilhelm Kofoed-Hansen, Adolf Skovring, Verner Andersen, Gustav Christensen, Bendt Christiansen og Jens Østergaard Olesen. Fast vikar: Torben Bjørn. Timelærere: Ebbe Juul Nielsen. Lærerinder: Edith Rassing, Inger Mikkelsen, Clara Hansen, Gudrun Christensen, Hedvig Pihl, Inger Units, Else Lund, Birte Andersen. Timelærerinder: Jytte Andersen, Rita Jensen. Vikarer: Anne Lise Hansen, Renate Kaufmann og Else Krogh-Hansen.

Statsskolen. Mellemkole-, real- og studentereksamen. Rektor: Erik Bruun. Lektorer: Lars Gilstrup, Arne Larsen, Aage I. Davidsen, G. K. Rosenmeier, fru Ida Hjorth, Knud Møller og Aage Strømpe. Adjunker: P. Holst-Jensen, Aage Pors, Poul Nørgaard, Aug. Birkebæk, Rich. Frelsen, frk. Karen Voss, Svend Holm, Peter V. Eliassen, frk. Vibeke Larsen, Poul Exsten, H. Kibsgaard Andersen, Svend Pilegaard. Timelærere: Provst Viggo Nielsen, kunstmaler Niels Østergaard, cand. mag. Arne Jørgensen, pastor K. P. Bendtsen, fru S. Eliassen. Skolepedel: Th. P. Jørgensen.

Rønne Privatskole A/S. Best.: Frk. Mathea Hansen. Lærerinder: Frk. Poula Espersen, fru lektor Davidsen, fru Lis Svenningsen, fru Karen Jensen, frk. Else Buch og fru Lydia Falck. Religionslærer: Pastor Fr. Schaeffer. Fysiklærer: Lektor Gilstrup. Gymnastiklærer: Premierløjtnant Aa. Sørensen.

Rønne Handelsskole. St. Torvegade. Aarskursus. Begynder hvert aars 1. maj. Afgang m. handelsskoleeksamen. Forstander: N. M. Petersen.

Rønne Aften-Handelsskole paa Østre kommuneskole.

- Hvert aar 15. august—1. maj aftenundervisning. Handelsmedhjælpereksamen. Forst.: N. M. Petersen.
- Rønne tekniske skole. Dagundervisning: Bygmesterkole (konstruktionsuddannelse), alm. bygningsdagskole, malerskole. Værkstedsupervisning med centralskoler for hele Bornholm, hovedsagelig med dagundervisning paa enkelte ugedage for frisprer, elektrikere, typografer, bagere og blikkenslagere. Aftenskolundervisning for alle fag. Foruden forberedende og almindende fag er der fagklasser for maskinlæringer, elektrikere, murere, tømrere, blikkenslagere, malere, snedkere, tapetserere, stenhuggere og gartnere. Kursus til frivillig mesterprøve. Skolens formand: Snedkerm. Andr. Kure. Forstander: Arkitekt Helge Ploug, der tillige er skolens kasserer.
- Rønne Sætte- og Fiskeskipperskole. Bestyrer: Havnefoged Chr. Andr. Holm.
- Skorstensfejer. Rønne kommunale skorstensfejer: Ejner Johansen, Pæretærsdalen 14.
- Skovvæsen. Udv. form.: Fagforeningskass. Carl Petersen. Plantagen er paa 290,7 ha, tildels tilplantet. Skovfoged: Viggo Hansen, Onsbæk.
- Skytteforening Bornholms amts 1. kreds.
- Slagtehus. Rønne offentlige slagtehus ved Haslevej. 178. Dyrlæge: Stadsdyrlæge M. Veilbæk. Opsynsmand: Knud Hansen.
- Socialudvalg. Form.: Fagforeningskass. Carl Petersen. (Træffes hverdage paa socialkontoret 12—13.) Sekretær: Kæmner H. E. Saabye.
- Socialkontor (kommunekontoret). 1600. Fuldm.: Frk. Ebba Jensen. Overass.: Rich. Holm.
- Stadionudvalg. Form.: Bogh. Kai Larsen.
- Stadsingeniør. Civiling., cand. polyt. Robert Sørensen. 1600 (10—12), priv. 517.
- Sundhedskommission. Form.: Politimesteren.
- Sygekasse. Rønne Sygekasse, Østergade 50. Form.: Stenhugger Math. Madsen. Forretningsfører: G. Bruun. Bogholder: Chr. Mortensen. Kasserer: Kaj Andersen. 301. (8—11 og 14—16, lørdag kun 8—11.) Sygeplejersker: Frk. Rasmine Andersen og fru Karen Brandt.
- Fortættelsesygekassen Bornholm, Østergade 50. 301. Form.: Bankbest. Eggert Hansen, Lønbæk. Forretningsfører G. Bruun, Rønne. Eksp.: Hverd. 8—11 og 14—16, lørdage 8—11.
- Teater. Rønne Teater A/S. Form.: Fabr. Hans Hjorth. Kasserer: Adjunkt Holst-Jensen.
- Toldvæsen. Toldkontor paa havnen. 123. (8—17.) Toldforvalter: B. T. Jensen. Toldkontrollør: D. Meinertsen. Overtoldassistent: V. K. Hellesen. Toldassistenter: K. H. West og G. P. Winther Nielsen. Toldvagtmester: O. K. B. Jensen. Overtoldbetjente: Ejnar K. Lund og H. V. Lind. Toldbetjent: A. E. H. Johansen. Kontorister: Frk. K. T. Bidstrup og frk. R. M. Carlsen.
- Turistforening. Form.: Stads- og haveing. Robert Sørensen. Kasserer: Boghdl. Karl H. Olsen.
- Ungdomsnævnet. Form.: Overlærer Sv. Rassing.
- Vandværk. Udv. form.: Tømrerm. A. Andresen. Bestyrer: Carsten Skou.
- Varelotteriet. Udv. form.: Installatør Axel Sørensen.
- Statsaut. vejer og maaler. Chr. Bidstrup. Kontor paa havnen.
- Vurderingsmænd til ejendomsskyld. 1. distrikt: Murer Hans Wilhelmsen og tømrer Ove A. Funch. 2. distrikt: Pantefoged C. Møller Lau og tømrer Carl B. Pedersen. 3. distrikt: Snedkerm. Knud Engell og snedkerm. Andr. Kure. 4. distrikt: Tømrer Robert Kure og fhv. gdr. Anker Kure.

Svaneke købstad.

Indbyggerantal 1194 (folketælling 1/1 1950).

- Beskæftigelsesudvalg. Form.: Pantefoged Th. Hansen. 174.
- Borgmesterkontor. Borgergade 4. 10. (16—17, lørdag 11—12.)
- Brandinspektør. Bygm. O. Bertelsen. 21.
- Brugsforening. Svaneke brugsforening. Form.: Gdr. Harald Brandt, Lundegd., Østermarie. Uddeler: E. Torp-Hansen.
- Byraad. Borgmester: Revisor Emil Andersen, form. for det soc. udv. (S.)
- Avlsbr. Christian Møller. (V.)
- Arbejdsform. Jens A. Møller. (S.)
- Sygeplejerske fru Valborg Simonsen. (S.)
- Toldforv. Georg C. Christensen. (K.)
- Arbm. Otto F. Jensen. (S.)
- Gdr. J. P. Koføed-Dam. (V.)
- Depotindehaver Ejnar W. Larsen. (S.)
- Landpostb. Ludvig Bahn. (S.)
- Børneværn. Form.: Borgmesteren.
- Dommerafdelingskontor. Raadhuset (tirsdag 10—12).
- Elektricitets- og vandforsyningen. Udv. form.: Arbejdsform. Jens A. Møller.
- Folkeregister. Kommunekontoret (14—17, fredag 14—17,30, lørdag 10—12). 10.
- Forsamlingshus, Frem (biograf). Ejes af kommunen. Fyrvæsen. Hullenakke fyr. Fyrmester: E. Frandsen.
- Gade- og vejudvalg. Form.: Depotindehaver Ejnar W. Larsen.
- Haandværker- og Industriforening. Form.: Snedkerm. Hans A. Møller.
- Havn. Udv. form.: Borgmesteren. Havnefoged og lods: Louis Marker. Havnens dybde 4,4 m.
- Hegnsmænd Form.: Avisbr. Knud Thim.
- Kirke. Sognepræst (tillige sognepræst for Ibsker): Aage Poulsen. Kordegn: Lærer Poul Smidth. Organist: Overlærer Chr. P. Nielsen. Kirkeværge: Bankboh. Jørgen Fentz. Graver og ringer: Konrad Koføed.
- Kommunekontor. Borgergade 4. 10. (14—17, fredag 14—17,30, lørdag 10—12.) Kæmner og byraadssekretær: H. Christrup-Madsen. 10, priv. 241. Kommunekasserer: H. Nørregaard.
- Legater. Bestyres af det sociale udvalg.
- Glarimester Johan Hansen og hustrus legat til værdige trængende i Svaneke, fortrinnsvis af haandværkerstanden. Stort: kr. 6.004.
- Rentier A. P. Hansen og hustrus legat for værdige kvinder i Svaneke. Stort: kr. 6.715.
- Louise Holms legat til værdige trængende i Svaneke, fortrinnsvis sømandsenker. Stort: kr. 7.925.
- Skomagerne Johan og Carl Otto Jørgensens legat til ældre, værdige trængende mænd og kvinder, hjemmehørende i Svaneke. Stort: kr. 12.233.
- Samme. Flidslegat til flidspræmier for børn i Svaneke skole. Stort: kr. 2.942.
- Borger og handelsmand Jacob Koføeds legat for værdige trængende i Svaneke. Stort: kr. 950.
- Lars Koføed og hustrus legat for enligstillede kvinder i Svaneke. Stort: kr. 9.313.
- Kong Chr. IX's jubilæumslegat til værdige trængende i Svaneke. Stort: kr. 3.634.
- Konrad Sonnes legat til personer i Svaneke, fortrinnsvis legatstifterens søskende og deres børn. Stort: kr. 5.856.
- Svaneke kommunes legat til trængende i Svaneke. Stort: kr. 849.
- Frk. Eva Wulffsens legat til præmie for den flinkeste skoleelev i Svaneke skole. Stort: kr. 1.054.
- Mathilde Carlsens legat til Svaneke asyl eller haandgeringsskole. Stort: kr. 498.
- Otto Holst og hustru Thala Holsts legat for værdige trængende. Stort: kr. 12.599.
- Læge V. Olivarius og hustrus mindelegat for fattige fiskere m. fl. Stort: kr. 4.781.
- J. P. Nielsens legat til de fattiges kasse. Stort: kr. 4.905.
- Maler Kjølbers legat. Stort: kr. 123.
- Ligningskommission. Postbud Ludvig Bahn. (S.)
- Skovrider C. C. Hornung. (K.)
- Fisker John Ipsen. (S.)
- Tømrer Konrad Koføed. (V.)
- Vejmand Jens Nielsen. (S.)
- Købm. Johs. Pedersen. (S.)
- Avlsbr. Knud Thim. (V.)
- Sekretær: Kæmner H. Christrup-Madsen. 10, priv. 241.
- Lægdmand. 14. lægd: Kommunekass. H. Nørregaard. 233.
- Maskintilsynsmand. Snedkerm. P. Møller.
- Menighedsraad. Form.: Sognepræsten.
- Politi. Politistation paa raadhuset. 46. (10—12.) Overbetjent: Jens Nielsen. Politibetjente: H. O. Svendsen og Edv. Hansen.
- Postvæsen. Postkontor, Postgade 2. 45. (9—12 og 14—17,30, lørdag 9—14.) Postmester: R. Jakobsen. — Postbaad til Christiansø. Postbaadfører: Peter Sonne.
- Raadhús. Retsdag 1. og 2. lørdag i hver maaned.
- Skolevæsen. Skolekommissionens form.: Borgmesteren. Skoleudv. form.: Borgmesteren. Kommunal borger- og realskole. Undervisning i 7 klasser og 2 realklasser med 6 lærere og 2 lærerinder. Skoleinspektør: M. C. Boisen. Overlærere: Chr. P. Nielsen og J. Vind Nielsen. Lærere: A. R. Andersson, C. T. Rasmussen, Eigil Jensen og Poul Smidth. Lærerinder: Fru Anna M. Nielsen og frk. Lis Sterke.
- Teknisk skole. Ejes af Haandværker- og Industriforeningen. Aftenskole i vinterhalvaaret. Skolens forstander: Snedkerm. H. A. Møller.
- Socialudvalg. Form.: Borgmesteren. Sekretær: Kæmner H. Christrup-Madsen.
- Skovvæsen. Udv. form.: Avisbr. Chr. Møller.

Skytteforening. Bornholms amts 10. kreds. Form.: Købm. Børge Kofoed.
Sygehus. Bestyrelsens form.: Borgm. Emil Andersen. Sygehuslæge: M. P. Marcussen. Oversygeplejerske: Frk. Margrethe Rasmussen. Besøgstid 14—16.
Sygekasse. Form.: Fhv. kommunekass. J. Klausen. Kasserer: Revisor Knud Nielsen.
Sygeplejeforening. Form.: Gdr. L. P. Jensen, Hintzegd. Toldvæsen. 36. (8—17.) Toldforvalter: Georg Christensen.
Turistforening. Form.: Manufakturhdl. H. A. Pihl.
Ungdomsnævn. Overlærer J. Vind Nielsen.
Vandsynsmænd. Form.: Avlsbr. Knud Thim.
Kgl. vejer og maaler. Toldforv. Georg Christensen.
Vurderingsmænd til ejendomsskyld. Tømrer. Sv. Holm og avlsbr. Chr. Møller.

Vestermarie sogn.

Indbyggerantal 2057 (folketælling $\frac{1}{41}$ 1950).

Beskæftigelsesudvalg. Form.: Avlsbr. Th. Andersen, 19. slg. pc.
Brugsforeninger. Lobbæk brugsforening (65,0-6,0). Form.: Gdr. Ejnar Funch, Klintgaard. Forretningsfører: Chr. Bendtsen, Lobbæk. Uddeler: Knud Kristensen. — Vestermarie brugsforening (53,0-3,8). Form.: Kommunekasserer Johs. Hansen. Regnskabsfører: Revisor Ethel Rønne-Nielsen. Uddeler: Carl Børgesen.
Børneværn. Form.: Førstelærer Axel Møller, Smørenge.
Folkeregister. Kommunekontoret. 23.
Forsamlingshus (90,0-5,3). Ejers af Vestermarie kommune.
Hegnssynsmænd. Form.: Gdr. H. J. Sørensen, Ringebygd.
Husmandsforening. Form.: Holger Andersen, Idasminde.
Jernbanestation. Lobbæk st. paa Rønne—Næstved-banen. Postekspedition. 46.
Kirke. Sognepræst: J. N. Lund. Kirkesanger: Lærer L. P. Holm-Jensen. Organist: Lærer Aksel Møller. Kirkeværge: Rentier Hans Kofoed, Nyvang. Graver og ringer: Gunni Schou.
Kommunekasserer. Johs. Hansen, Elverhus.
Kommunekontor i forsamlingshuset. (Tirsdag og fredag 14—18.)
Legater. L. P. Engels legat for værdige trængende. Stort: kr. 3.000. Bestyres af samtlige lærere i kommunen.
 H. P. Kure og hustrus legat for værdige trængende, særlig i nordre del af kommunen. Stort: kr. 2.000. Bestyres af sognepræsten og to af sogneraadet valgte medlemmer.
Lægdsmand. 5. lægd: Sogneraadform. Th. Skovgaard, Scholm. 6. lægd: Avlsbr. Olaf Henriksen, Myreby.
Maskintilsynsmænd. Snekerm. Chr. Tranberg.
Mejeri. A/M Central (50,0-3,0). Form.: Gdr. H. J. Sørensen, Ringebygaard. Bestyrer: P. Bonde. — A/M Lobbæk (80,0-11,7). Form.: Fhv. gdr. Herm. Kofoed, Vestermarie. Bestyrer: Holger Lykke.
Menighedsraad. Form.: Førstelærer Axel Møller, Smørenge.
Sandemænd. Sv. Kalf-Hansen, St. Klintgaard, og H. Lyngberg, Lillevang.
Skolevæsen. Skolekommissionens form.: Sogneraadformanden. Kirkeskolen (40,0-4,2). Lærer: L. P. Holm-Jensen. Forskolelærerinde (f. t. vikar). — Smørenge skole (32,0-1,6). Lærer: Aksel Møller. Forskolelærerinde: Fru Theodora Lind. — Sose skole (16,0-0,5) (ubesat) — Tingsted skole (30,0-1,4). Lærer: Povl Byriel Kofoed. Forskolelærerinde: Rasmine Jensen.
Skorstensfejer. Vald. Dahl, 13. slg. pc.
Skovvæsen. Kommunens plantage, 137 ha. (Se udmærksbestyrelse.) Plantør: Math. Kristiansen.
Skytteforening. Bornholms amts 6. kreds. Form.: Gdr. Frede Cordua, Vestergaard.
Sogneraad.
 Avlsbr. Thorkild Skovgaard, form. og form. for det sociale udvalg. (V.)
 Stenhugger Johannes Hansen, næstform. (S.)
 Avlsbr. Carl Hansen, Gunbergsminde. (S.)
 Snekerm. Anthon Jørgensen. (S.)
 Arbm. Anker Kjølner. (S.)
 Gdr. Viggo Nielsen, Smørmosegaard. (V.)
 Avlsbr. Johs. Munch, Solhjem. (V.)
 Gdr. Poul Jørgensen, Almegaard. (K.)
 Snekker Chr. Tranberg. (V.)
Strandfodet. Gdr. H. V. Ahlmann, L. Dalbygaard.
Sygekasse. Form.: Avlsbr. Olaf Henriksen, Myreby. Kasserer: Købm. Evald Jørgensen.
Sygeplejeforening. Form.: Snekker Chr. Tranberg, 43. slg. pc.
Udmærkskasserer. Fhv. gdr. G. Cordua, Villa Bo.
Ungdomsnævn. Form.: Førstelærer Holm-Jensen, Kirkeskolen.

Vurderingsmænd til ejendomsskyld. 1. distrikt: Gdr. Ejner Funch, Klintgaard, og Axel Mortensen, Sosedal. — 2. distrikt: Gdr. H. P. Jensen, Kofoedgaard, og Chr. Nielsen, Lærkely.

Østerlars sogn.

Indbyggerantal 1587 (folketælling $\frac{1}{41}$ 1950).

Beskæftigelsesudvalg. Form.: Vognm. J. Arnoldus, Gudhjem.
Boliganvisningsudvalg. Form.: Sogneraadform. Wiggo Kure.
Brugsforening. Østerlars brugsforening (51,4-6,4). Form.: Gdr. Arne Munch, Kjeldsebygaard. Forretningsfører: Fru Gudrun Kure. Uddeler: C. Adolfsen.
Børneværn. Form.: Fabrikant Johs. Hansen.
Folkeregister. Kommunekontoret, Gudhjem.
Hegnssynsmænd. Form.: Arbm. Anker Kofoed, Agerhøj.
Huslejenævn. Form.: Uddeler C. Hansen, Gudhjem.
Husmandsforening. Form.: Johs. Poulsen, Krækket.
Kirke. Sognepræst (tillige sognepræst for Gudhjem): C. Nepper-Christensen. Kirkesanger: Lærer J. P. Jensen. Organist: Førstelærer H. Andersen. Kirkeværge: Arne Munch, Kjeldseby. Graver og ringer: Andr. Jørgensen, Højvang.
Kommunekasserer. J. Christiansen, Gudhjem.
Legater. Bestyres af sogneraadet.
 I. P. Dam og hustrus mindelegat for værdige trængende i Østerlars. Stort: kr. 10.800.
 I. P. Stenbørg og hustrus mindelegat for værdige trængende i Østerlars-Gudhjem kommune. Stort: kr. 11.100.
Lægdsmand. 18. lægd: Gdr. V. Vesth Olsen, Nybro.
Maskintilsynsmænd. Poul Due, Byen, og J. C. Hansen, Lindebo.
Mejeri. A/M Dybdal (75,0-11,0). Form.: Poul Kure, Damsminde. Bestyrer: Viggo Jørgensen.
Menighedsraad. Form.: Sognepræsten.
Rutebilstation. Østerlars st. paa Aakirkeby—Gudhjem-banen. Postekspedition. 43. Ekspeditrice: Fru Ketty Anker.
Sandemænd. C. P. Grønbech, Stationsbyen.
Skolevæsen. Skolekommissionens form.: Sognepræsten. Hovedskolen (48,0-7,3) (matr.-nr. 36 m. fl.). Førstelærer: H. Andersen. Lærer: J. P. Jensen. Lærerinde: Frk. Esther Vendt-Larsen. — Højagre forskole (14,5-0,6). Lærerinde: Frk. Amanda Jespersen. — Ndr. forskole (13,6-0,6). Lærerinde: Frk. A. Christensen. — Vestre forskole (10,1-1,1) (matr.-nr. 40d). Lærerinde: Frk. Lilly Nielsen.
Skorstensfejer. Ejner Andersen, Gudhjem.
Skovvæsen. Kommunens plantage, 138 ha. (Se udmærksbestyrelse.)
Skytteforening. Bornholms amts 9. kreds. Form.: Avlsbr. Kaj Dunker, 36. slg. pc.
Sogneraad.
 Wiggo Kure, Gudhjem, form. og form. for det sociale udvalg. (K.)
 Fabrikant Johs. Hansen, Østerlars, næstform. (V.)
 Købm. J. R. Hammer Gudhjem. (Haandværkerliste.)
 Avlsbr. Poul Kure, Damsminde. (V.)
 Avlsbr. Carl Hansen, 22. slg. pc. (S.)
 Avlsbr. Emil Hansen, Skovfryd. (V.)
 Avlsbr. Aage Jespersen, Ellehuset. (K.)
 Vognm. Aage Larsen. (V.)
 Avlsbr. Frede Jensen, Birkesminde. (S.)
 Entreprenør Jens Møller, Gudhjem. (Haandværkerliste.)
 Pensionatsejer Arno Larsen, Gudhjem. (S.)
Strandfodet. Avlsbr. Herluf Hansen, Strandfryd.
Sygekasse. Form.: Skotøjshdl. O. Rønne Jensen, Gudhjem. Kasserer: Fru snedkermester Pihl, Gudhjem.
Udmærksbestyrelse. Form.: Avlsbr. Albert Hansen, Sigtebæk pr. Gudhjem.
Sundhedskommissionen. Form.: Vognm. J. Arnoldus, Gudhjem.
Sygeplejeforening. Form.: Fru M. Carstensen.
Ungdomsnævn. Form.: Førstelærer H. Andersen.
Vurderingsmænd til ejendomsskyld. Gdr. Poul Harild, Gadegaard, og karetmager Poul Due, Stationsbyen.

Østermarie sogn.

Indbyggerantal 2601 (folketælling $\frac{1}{41}$ 1950).

Beskæftigelsesudvalg. Form.: Kommunekass. Fr. Aakerlund.
Brugsforening. Østermarie brugsforening (125,0-8,7). Formand: Gdr. Will. Pedersen, Skadegaard. Forretningsfører: Gdr. C. Kjølner, Østre Ellebygaard. Bestyrer: Thor Kofoed.
Børneværn. Form.: Kommunekass. Fr. Aakerlund.

Folkebogsamling. Form.: Lærer Thorsen. Bibliotekar: Lærer Frede Kjøller.

Folkeregister. Kommunekontoret.

Haandværkerforening. Form.: Barbermester A. Kofoed-Jensen.

Hegnssynsmænd. Form.: Gdr. Victor Pedersen, Aagaard.

Husmandsforening. Form.: Th. Kure, Brøndshøj.

Kirke. Sognepræst: Johs. A. Jørgensen. Kirkesanger: Lærer Frede Kjøller. Organist: Lærer H. C. Thorsen. Kirkevæрге: Førstelærer M. Bræmholm. Graver og ringer: Evald Nielsen.

Kommunekasserer. Rentier Fr. Aakerlund.

Kommuneontor paa Teknisk skole. 130. (10—12, fredag 15—17.)

Legater. Hvor intet andet er anført, bestyres legatet af det sociale udvalg.
Gdr. A. P. Hansen og hustrus legat for værdige trængende. Stort: kr. 4.800.
Pastor Jacobsens mindelegat for værdige trængende i Østermarie sogn samt til vedligeholdelse af legatstiftens og hustrus gravsted paa Østermarie kirkegaard. Stort: kr. 3.841. Bestyres af sognepræsten.
Major Thor Maglegaard og hustrus legat for værdige trængende. Stort: kr. 5.800. Bestyres af sognepræsten.
Jeppe Jörn Mauritsen og hustrus legat for værdige trængende. Stort: kr. 7.000.

Lægmænd. 16. lægd: Sandemand Aage Larsen. 17. lægd: Sandemand E. Elleby.

Maskintilsynsmænd. Ndr. distrikt: Bogh. J. P. Christensen, 67. sig. pc. Sdr. distrikt: Rentier Andr. Pedersen, Nyhøj, Byen.

Mejerier. A/M Broholm (50,0-2,4). Form.: Gdr. A. Svendsen, Ellesgaard. Bestyrer: Svejstrup Andersen. — A/M Gadeby (55,0-2,0). Form.: Gdr. Pedersen, Almegaard. Bestyrer: Mejeribrugskandidat Alfred Tylvad Andersen.

Menighedsraad. Form.: Sognepræsten.

Postekspedition. 122. Sv. Pedersen.

Sandemand. Gdr. E. Elleby, Ellebygaard, og Aage Larsen, Byen.

Skolevæsen. Skolekommissionens form.: Sognepræsten. Udv. form.: Gdr. J. Christensen, Kirkebogaard. Kirkeskolen (30,0-0,8). Lærer: Frede Kjøller. Forskolelærerinde: Frk. Manna Westh. — Gadeby skole (22,0-1,1). Lærer: M. Bræmholm. Forskolelærerinde: Frk. Regine Larsen. — Ndr. skole (25,0-4,1). Lærer: H. Chr. Thorsen. — Østre skole (6,0-0,6). Lærer: A. Folkjær.

Teknisk skole (32,5-5,0), opført 1937. Ejers af Haandværkerforeningen. Afgiver lokaler til kommuneontor, sygekasse og sogneraadskokale.

Skorstensfejer. Leo Eskildsen, Klemensker.

Skovvæsen. Kommunens plantage, 135 ha. (Se udmarksbestyrelse.)

Skytteforening. Bornholms amts 11. kreds. Form.: Gdr. O. Runge Svendsen Iseregaard.

Sogneraad.
Gdr. W. Skotte, form. og form. for det soc. udv. (V.)
J. Christensen, 67. sig. pc. (V.)
Avisbr. Asfred Clausen, Præstegaden. (V.)
Boghdl. Karl Henriksen, Byen (S.)
Barberm. A. Kofoed-Jensen, Byen, næstform. (V.)
Arbm. Godtfred Pedersen, Aaløse. (S.)
Hans Peter Olsen, Lindetsager. (R.)
Esper Sonne Ipsen. (V.)
Gdr. O. Runge Svendsen, Iseregaard. (V.)
Arbm. Ivar Rasmussen, Lyngholt. (V.)
Chauffør Thorv. Andersen. (S.)

Strandfoged. J. Hansen, Ypnasted.

Sygekasse. Form.: Aage Larsen, Byen. Kasserer: Hmd. E. Sonne, Aaløse.

Udmarksbestyrelse. Form.: Gdr. P. V. Kjøller, Jessegd.

Ungdomsnævn. Form.: Førstelærer M. Bræmholm, Gadeby skole.

Vejudvalg. Form.: Avisbr. A. Clausen, Præstegaden.

Vurderingsmænd til ejendomsstyid. Sdr. distrikt: Gdr. Karl Kjøller, Ø. Ellebygaard, og skatteopkræver Emil Pedersen, 38. sig. pc. Ndr. distrikt: Gdr. C. Larsen, Nørregaard, og Godtfred Pedersen, Aaløse.

Christiansø (og Frederikssø).

Indbyggerantal 162 (folketælling $\frac{3}{11}$ 1950).

Forvalter. J. P. Jakobsen.

Fyrvæsen. Fyrmester: Forvalteren. Fyrass.: A. H. Pedersen. Fyrpasser: Henry Sehested Jensen.

Postvæsen. Postekspedition i Østre længe, Christiansø. Brevsamler: Agnes Due. Postbaad til Svaneke. Postbaadfører: Peter Sonne.

Skolevæsen. Vinkvist Jørgensen og Borgsmidt Hansen.

Sognepræst. Niels August Krapper.

Toldvæsen og politi. Forvalteren.



1709 lokalforeninger
fordelt over hele landet forsynes med kunstgødning
gennem deres eget andelsselskab

Fra 114 tilførselspladser og fra 52 egne pakhuse er der i 1953
leveret 547.000 tons kunstgødning til et beløb af 128 mill. kr.

DAG

er landmændenes egen gødningsselskab, og enhver land-
mand bør i egen interesse være medlem

Dansk Andels Gødningsselskab

Man vil altid sige:

H.C.

-naar der er Tale om

FRAKKER

KJOLER

STOFFER

LINGERI

HANS CHRISTENSEN
TELF. RØNNE 190