

BORNHOLMS VEJVISER

1946



BORNHOLMS TIDENDES FORLAG - RØNNE

Scannet 2016 af Jesper Vang Hansen

BORNHOLMS VEJVISER

1946

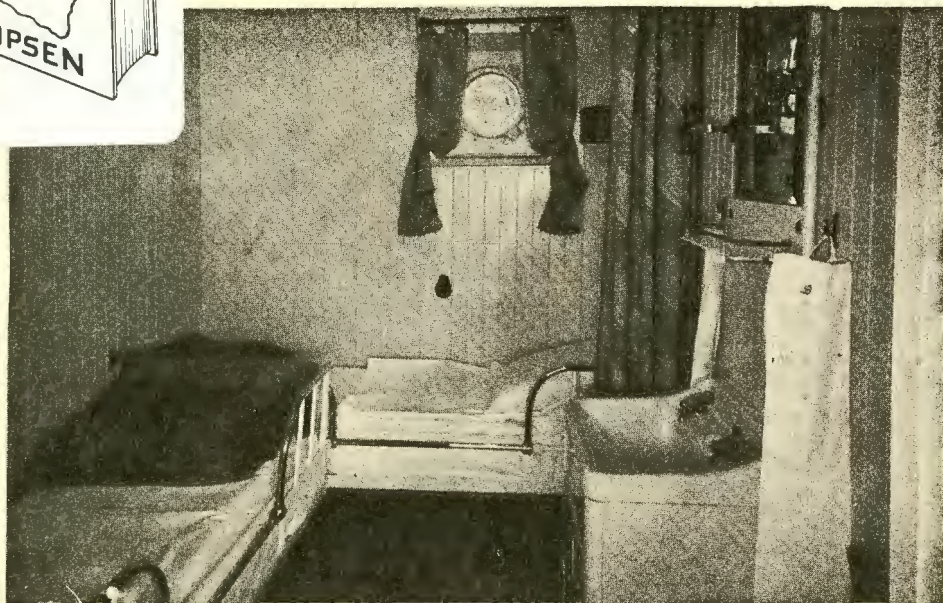
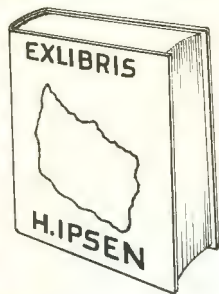

Aktieselskabet

Dampskibsselskabet paa Bornholm af 1866

Direkte daglig Post- og Passagerfart mellem RØNNE og KØBENHAVN

Nærmere Oplysninger ved Ekspeditionerne:

Rønne

ved Havnen
Telefon 159 og 411

København

Tordenskjoldsgade 34
Telefon 1865 og 11865

Selskabets Hovedkontor: Direktør Thorkil Lund, Rønne, Telefon 850

A/S MICHAEL ANDERSEN & SØN



Bornholms Teglværk Herman Fagerlund A/s

Forretning i Bygningsartikler

Rønne - Borgmester Nielsens Vej 14 - Telefon 137

Hovedforhandler for
A/S Hasle Klinker- og Chamottestensfabrik: Hasle Klinker og Fliser, Saltgl. Rør og Krybber. Ildfaste Sten, Ler og Chamotte, Glaserede Forblændersten m. m.

Hovedforhandler for
A/S Dansk Glasuldsfabrik: Bygningsmaatter, Akustikmaatter, Industrimaatter, Rørisolationsmaatter, Glasulds-Skaale, Løs Glasuld m. m.

Førstehaands-Forhandling for
A/S Dansk Cement Central: Portlands — Rapid — Velo — Molér — Hvid og farvet Cement

Eneforhandling for
A/S De forenede Teglværker, Egersund: Falstagsten, Vingetagsten, røde og gule Facadestenen, Titansten, Bauma-Dæk m. m.

Eneforhandling for
A/S Skarrehage Molérværk: Molérsten D. N., Skillerumsplader, Gulvblokke, Bjælkedæksten. Molér „Diatomol“ og brændt, knust Molér i Sække

Eneforhandling for
Internationalt Isolations Kompagni A/S - Ikas Akustikplader for Støjdæmpning og Lydregulering

Eneforhandling for
E. Nielsens mekaniske Stenhuggerier: Marmor, Travertin, Faxesten, Skiferplader, Solbænke m. m.

Eneforhandling for
Holger Andreasen's kemiske Fabriker: „Masterseal“ Tætnings- og Isoleringsprodukter. Cementexa Fluater og Tætningsprodukter m. m. **Stenal Mineralpuds** i flere Farver

Eneforhandling af
»Vela« Rulleporte: Leveres saavel i Staalplade som Træjalousi

Forhandling og Lager af: C. B. H. Staalvinduer og -døre. „Rockwool“ Produkter. „Arki“ Tangmaatter. Kiselgur. Træbetonplader. Korkplader. Eternit Plader og Skifer. „Akinol“ Asfalt Emulsion. Tjæremaling. Tagtjære. Carbolineum. Muffeasfalt. Kold fl. Asfalt. Tagpap. Vægpap. Gulvpap. Afdækningspap. Glasbygningssten. Betonglas. Traadglas. Glas-Tagsten. Hjørnebeskyttere. Rørvæv. Traadvæv. Rør- og Papsøm. Mur- og Tagbindere. Værk. Pakgarn. Vandglas. Saltsyre. Ima Stuch Gips. Klintebjerg-Kalk. Terrazzoskærver. Væg- og Gulvfliser. Kloak- og Bygningsstøbegods m. m.

BORNHOLMS VEJVISER 1946



BORNHOLMS TIDENDES FORLAG - RØNNE
1946

Lokalporto

fra

Aaby	til Hasle, Klemensker, Nyker, Ringeby, Rønne.
Aakirkeby	» Almindingen, Lobbæk, Pedersker.
Aarsballe	» Almindingen, Klemensker, Nyker, Ringeby, Østerlars.
Aarsdale	» Nexø, Svaneke.
Allinge	» Sandvig, Tejn, Vang.
Almindingen	» Aarsballe, Aakirkeby, Lobbæk, Østerlars, Østermarie.
Bodilsker	» Nexø, Pedersker.
Gudhjem	» Rø, Østerlars, Østermarie.
Hasle	» Aaby, Klemensker, Nyker, Vang.
Kjøllergaard	» Lobbæk, Nyker, Ringeby, Rønne.
Klemensker	» Aarsballe, Aaby, Hasle, Nyker, Rø, Tejn.
Lobbæk	» Aakirkeby, Almindingen, Kjøllergaard, Ringeby.
Nexø	» Aarsdale, Bodilsker.
Nyker	» Aaby, Aarsballe, Hasle, Klemensker, Kjøllergaard, Ringeby, Rønne.
Pedersker	» Aakirkeby, Bodilsker.
Ringeby	» Aaby, Aarsballe, Kjøllergaard, Lobbæk, Nyker, Rønne.
Rø	» Gudhjem, Klemensker, Østerlars, Tejn.
Rønne	» Aaby, Kjøllergaard, Nyker, Ringeby.
Sandvig	» Allinge, Tejn, Vang.
Svaneke	» Aarsdale.
Tejn	» Allinge, Klemensker, Rø, Sandvig, Vang.
Vang	» Allinge, Hasle, Sandvig, Tejn.
Østerlars	» Aarsballe, Almindingen, Gudhjem, Rø, Østermarie.
Østermarie	» Almindingen, Gudhjem, Østerlars.

Omregningstabell

Hektar til Tdr. Land

½ Hektar = 0 Td. 7 $\frac{3}{11}$ Skp.	15 Hektar = 27 Td. 2 $\frac{2}{11}$ Skp.
1 » = 1 » 6 $\frac{6}{11}$ »	16 » = 29 » 8 $\frac{8}{11}$ »
2 » = 3 » 5 $\frac{1}{11}$ »	17 » = 30 » 7 $\frac{7}{11}$ »
3 » = 5 » 3 $\frac{7}{11}$ »	18 » = 32 » 5 $\frac{9}{11}$ »
4 » = 7 » 2 $\frac{2}{11}$ »	19 » = 34 » 4 $\frac{4}{11}$ »
5 » = 9 » 8 $\frac{1}{11}$ »	20 » = 36 » 2 $\frac{10}{11}$ »
6 » = 10 » 7 $\frac{3}{11}$ »	25 » = 45 » 3 $\frac{7}{11}$ »
7 » = 12 » 5 $\frac{9}{11}$ »	30 » = 54 » 4 $\frac{4}{11}$ »
8 » = 14 » 4 $\frac{4}{11}$ »	40 » = 72 » 5 $\frac{9}{11}$ »
9 » = 16 » 2 $\frac{10}{11}$ »	50 » = 90 » 7 $\frac{3}{11}$ »
10 » = 18 » 1 $\frac{5}{11}$ »	60 » = 109 » 8 $\frac{8}{11}$ »
11 » = 20 » 0 »	70 » = 127 » 2 $\frac{2}{11}$ »
12 » = 21 » 6 $\frac{6}{11}$ »	80 » = 145 » 3 $\frac{7}{11}$ »
13 » = 23 » 5 $\frac{1}{11}$ »	90 » = 163 » 5 $\frac{1}{11}$ »
14 » = 25 » 3 $\frac{7}{11}$ »	100 » = 181 » 6 $\frac{6}{11}$ »

Vejviserens Inddeling.

Bornholms Vejviser er inddelt paa følgende Maade, der nu gennem flere Udgaver har vist sig at være den mest praktiske for Benyttelsen:

Afdeling I (gule Blade)

omfatter et alfabetisk ordnet Fagregister samt et Register over Aktieselskaber og Andelsselskaber.

Afdeling II (hvide Blade)

er Personregistret, hvor Personerne er ordnet efter Efternavn, Stilling og Fornavn, hver Kommune for sig. Efter Navn og Stilling er anført Ejendommens eventuelle Navn, Gaard- eller Parcelnummer, Matrikulnummer i (), Areal i ha, Ejendomsskyld (hvor der kun er ét Tal, er det Ejendomsskylden), Grundværdi, Postadresse og Telefon. For Aakirkeby, Allinge-Sandvig, Hasle, Nexø, Rønne og Svaneke findes Matrikulnummer, Ejendomsskyld og Grundværdi i Gaderegistret. Ikke-Ejere er vedføjet en Stjerne.

Kommunerne er opført i alfabetisk Rækkefølge. Christiansø, der ikke er nogen egentlig Kommune, er dog opført sidst i Rækken.

Afdeling III (hvide Blade)

omfatter et Gaderegister for Købstæderne samt et Gaardregister.

I Gaderegistrene er Gaderne anført i alfabetisk Rækkefølge. Ejere, der ikke selv bor i Ejendommen, er anført i [].

Efter Gaderegistrene følger Gaardregistret, hver Kommune for sig, med Gaardene opført alfabetisk efter deres Navne og vedføjet Gaardens Nummer og Ejerens Navn.

Afdeling IV (grønne Blade)

er Realregister for Amtet og Kommunerne. Det indeholder Oplysninger af praktisk Art vedr. Amtets udøvende, dømmende, oplysende og politiske Organisationer samt Amtets og Kommunernes Styrelse og Institutioner. Desuden Fortegnelse over private Foreninger af almen Interesse omfattende hele Bornholm.

Forkortelser og Tegn

Postadressen er opført med nedenstaaende Forkortelser paa Postkontorer, Postekspeditioner og Brevsamlingssteder. For Brevsamlingsstederne Aaby, Ringeby, Vestermarie og Aarsballe tilføjes »pr. Rønne« og for Aarsdale »pr. Svaneke«. Postkontor og Telefoncentral er ikke navngivet, hvor det har samme Navn som Kommunen.

	Post	Telefon
Aaker	Aa	Aa
Aakirkeby	Aak	Aak
Aarsballe	Aarsb	
Aarsdale	Aarsd	
Allinge	Al	Al
Almindingen	Alm	
Bodilsker	B	B
Gudhjem	G	G
Hasle	H	H
Kjøllegaard	Kj	
Klemensker	Kl	Kl
Lobbæk	Lo	Lo
Nexø	N	N
Nyker	Ny	Ny
Pedersker	Pe	Pe
Poulsker		Po
Ringeby	Ri	
Rutsker		Ru
Rønne	R	R
Sandvig	Sa	Sa
Svaneke	Sv	Sv
Tingsted		T
Vestermarie pr. Rønne	Vm.-R.	
Østerlars	Øl	Øl
Østermarie	Øm	Øm

- ☎ = Post
- ☎ = Telefon
- * = Ikke-Ejer

- Frt. = Fortov
- Gdr. = Gaardejer
- Gr. = Grund
- Hmd. = Husmand
- L. = Lille
- Ll. = Lynglod
- Pc. = Parcel
- Proprtgd. = Proprietærgaard
- Slg. = Selvejergaard
- Vdg. = Vornedegaard

I Realregistret er i Fortegnelsen over Medlemmer af By- og Sogneraad samt Ligningskommissioner Partifarve angivet ved:

- B = Borgerforening
- KV = Kommunal Vælgerforening
- K = Konservativ
- R = Radikal
- Retsforb. = Retsforbundet
- S = Socialdemokrat
- V = Venstre
- H = Husmandsliste
- BF = Borgerlig Fællesliste

Almindelig kendte Forkortelser er ikke anført her.

AFDELING I

FAGREGISTER

Agenturforretninger

Aakirkeby.

Hesthaven, C., Birgersvej. ☎ 201.

Mel, Bageriartikler, Vin og Spirituosa, Kolonial og Børsteverer.

Brøndum, O. F. ☎ 47.

Gudhjem.

Brandt, A. H., Toftevej. ☎ 5.

Nexø.

Kofoed, Ove, Stormgade. ☎ 189.

Kolonial en gros. Agentur for Vilh. Lange's Cigar- og Tobaksfabriker.

Rønne.

Dreiøe, Conny, Grønnegade. ☎ 265.

Kolonial, Vine, Chokolade, Cigarer, Fedeverer og Smøreolie.

Flyngenring, Axel, Storegade 25. ☎ 36.

Frandsen, J. C., Ll. Torv. ☎ 50.

Skotøj, Gummifodtøj.

Fredriksten, Vald., Lærkevej 16. ☎ 1286 y.

Landbrugsmaskiner fra Bornholms Maskinfabrik.

Firma Viggo Glistrup,

St. Torvegade. ☎ 271 og 173.

Kaffe, Konfekturer, Sukkervarer. Lager af Tobakker og Cigarer fra C. W. Obel. De danske Vin- & Konservesfabrikker. Mel-lager fra A/S Dampmøllen i Nykøbing F. m. m.

Hansen, Axel, Storegade. ☎ 135.

Hansen, H. I., Staalegade. ☎ 189.

Kolonial en gros.

Kjellberg, Edw., Larsegade 1 a. ☎ 1124.

Isenkram, Porcelain, Sportsartikler og Manufaktur.

Kjær, Aage, Søndergade 27. ☎ 1122.

Kaffe, Bisquit, Tobakker.

Kløcker, A. B., Ll. Torv. ☎ 191.

Kolonial, Cement.

Kyhn, Henrik, Strandstræde 1. ☎ 278.

Agentur og en gros.

Pedersen, Chr. Th., Haslevej. ☎ 875.

Fedeverer, Tobak, Chokolade, Konserves, Papirvarer.

Petersen, P. C., Byledsgade. ☎ 563.

Saasæd og Foderstoffer.

Qvortrup, E. C.,

Ellekongstræde 12 b. ☎ 186.

Smør, Marcipan, Kaffe, Tobak og Cigarer.

Alli Bageriartikler. Samson Røremaskiner.

Stender, C. F. & Søn, Rolighedsg. 6. ☎ 73.

Oplag for A/S De danske Spritfabriker og Dansk Gær Central. Agentur og en gros Forretning.

Svendsen, Chr. Rehfeld. ☎ 131.

Iversen & Larsen A/s Kbhvn. K.

Specialiteter: Singalwatte Te - Vanille og Kakao

Agentur v/ Chr. Rehfeld Svendsen
Tlf. 131, Rønne

Svendsen, O. Rehfeld, Sdr. Allé 8. ☎ 1105.

Firma Jensen & Christensen

Østergade 26 . København K.

Manufaktur-Smaating en gros

Agentur v/ O. REHFELD SVENDSEN

Sdr. Allé 8 . Telefon 1105 . Rønne

Vestermarie.

Drost, H. v Ri. ☎ T. 7.

Markfrøkontoret Trifolium.

Andelssvineslagterier

(se Slagterier)

Apoteker

Allinge-Sandvig.

Allinge Apotek, Søndergade, Allinge. ☎ 48.

Nexø.

Nexø Apotek, Strandgade. ☎ 19.

Rønne.

Store Torvs Apotek. ☎ 130. Postgiro 5539.

Arkitekter

Rønne.

Larsen & Berg, Søndergade 35.

larsen & berg

arkitekter og ingeniører

søndergade 35, rønne

Reker, Karl, Dampmøllegade 14. ☎ 816.

Karl Reker

Arkitekt

Dampmøllegade 14, Rønne . Tlf. 816

Tybjerg, Paul, Nørregade 11. ☎ 933.

Paul Tybjerg

Arkitekt

Nørregade 11, Rønne. Tlf. 933

Forstander for Rønne tekniske Skole

Vestermarie.

Christiansen, Svend A. ☎ T. 32 v.

Svend A. Christiansen

Arkitekt

Vestermarie pr. Lobbæk

Tlf. Tingsted 32 v . Postgiro 43286

Assurance

(se Forsikring)

Auktionsvareforretninger

Nexø.

Frederiksen, V., Aasen. ☎ 142.

Rønne.

Automobilforhandlere

Bornholms Motor-Co., Gunnar Hansen.

☎ Rønne 1187. Privat ☎ 1211.

Autoriseret Morris Forhandler

Person- og Lastautomobiler

BORNHOLMS MOTOR-Co.

Gunnar Hansen . Tlf. 1187, Privat 1211

Jørgensen, Ferd., Østergade. ☎ 250.

Privat ☎ 860.

CHEVROLET - BEDFORD

Ferd. Jørgensen, Østergade . Rønne

Auf. Forhandler for General Motors

Telf. 250

Løvgren, Edvin A/s

Staalgade. ☎ 804 og 803. (Ford).

Automobilkarosserier

(se Karetmagere)

Automobilkøreskoler

Gudhjem.

Arnoldus, J., ☎ 87.

Klemensker.

Lund, Willy, Nygade. ☎ 39.

Knudsker.

Olesen, Knud, Skovhuset,

Haslevej pr. Rønne. ☎ Rønne 562 v.

Rønne.

Bidstrup, P., Halmstræde 4.

☎ 229 mellem Kl. 18—19.

Jørgensen, Ferd., Østergade.

☎ 250. Privat ☎ 860.

Løvgren, Edvin, A/s

Staalgade. ☎ 804 og 803.

Automobilreparation og

Auto-Service-Stationer

Aakirkeby.

Madsen, A., Damgade. ☎ 130.

Nielsen, Carl Edv., Storegade. ☎ 29.

Carl Edv. Nielsen

Storegade . Tlf. 29

Olie

Benzin

Gummi

Auto-

reparation

Allinge-Sandvig.

Hansen, E., Østergade, Al. ☎ 84.

Juul, Otto, Storegade, Al. ☎ 102.

Hasle.

Thamdrup, M., Torvet. ☎ 66.

Biler og Cykler

repareres og efterses

M. Thamdrup, Torvet, Hasle

Klemensker.

Glud, Chr., Aarsballe. ☎ 150 x.
Kofoed, Paul, Brogade. ☎ 27.

Lad Deres Vogn reparere i

Klemensker Autoværksted

PAUL KOFOED

Brogade, Klemensker, Tlf. 27

Nexø.

Løvgren, Edvin, A/S, Smallegade. ☎ 21.
Nexø Autoværksted, Kildestræde. ☎ 252.

Autoreparation - Autohjælp

Tlf. 252. Nexø Autoværksted
v/ J. Hansen. Privat Tlf. 272

Østbornholms Auto-Central.
P. Winther Sode. ☎ 47.

*Det er
en Tillidssag,
hvor man
lader
sin Vogn
reparere*



Østbornholms

☆
*Kør derfor
til*

AUTO-CENTRAL

P. Winther Sode, Telf. 47



Station for
Zonerednings-
korpset
Telefon 40

Nylars.

Jensen, L. W., Nylars Cykle- og Autoværk-
sted pr. Kjøllergaard. Tlf. Lobbæk 62 v.
(Se næste Spalte)

BENZIN . OLIE . GUMMI

L. W. Jensen

Nylars Cykle- og Autoværksted
pr. Kjøllergaard . Tlf. Lobbæk 62 v

Rø.

Johansen, E., Byen. ☎ 71.

Rønne.

Andersen, Kaj, Autocentralen.
☎ 606.

Auto Elektro. Vagn Thinggaard.
Vimmelskiftet 32. ☎ 33.



Specialværksted for elektrisk Ud-
styr til Automobiler og Motor-
cykler

AUTO ELEKTRO, Vagn Thinggaard
Vimmelskiftet 32. Telefon 33

Bornholms Motor Service

Havnegade 5.

Jørgensen, Ferd., Østergade.
☎ 250. Privat ☎ 860.

Løvgren, Edvin, A/S, Staalegade.
☎ 804 og 803.

Edvin Løvgren A/s

Aut. Ford Forhandler for Bornholm

Staalegade 7-9, Rønne

Tlf. 804 og 803 Omstilling til samtlige Afdelinger

Motor-Centret. H. Nielsen. St. Torvegade 49.

MOTOR-CENTRET, St. Torvegade 49

Specialværksted for Motorcykler
Eneforhandling for Bornholm af
Douglas Motorecykler

H. NIELSEN

Shell Parkens Autoværksted.

Poul Pedersen. Sct. Mortensgade. ☎ 1268.

Shell Parkens Autoværksted

Sct. Mortensgade

Auto- og Motorcyklereparation

POUL PEDERSEN

Svaneke.

Hansen, A., Brødr., v. Havnen. § 131.

Lindblad, S., Vigen. § 56.**Østerlars.****Larsen, Anth.**, Byen. § 90.**Østermarie.****Glimberg, Sofus**, Byen. § 151.**Autokørsel**

(se Vognmænd)

Aviser

(Dagblade)

Rønne.

Bornholms Avis og Amtstidende A/S,

Storegade 33.

Telefoner: Ekspeditionen 136, Redaktionen 636, Trykkeriet 936, Red. G. Bjerg Møller privat 636.

Redaktør: G. Bjerg Møller, Forretningsfører: Jens Holm, Faktor: Georg Nielsen.

Referenter:

Aakirkeby: Lærer Th. Sørensen. § 221.

Gudhjem: Vognmand Arnoldus. § 87.

Hasle: Politibetj. C. Aakerlund. § 105.

Nexø: Overbetj. Chr. Petersen. § 201.

Svaneke: Overbetj. J. Nielsen. § 158.

Bornholms Social-Demokrat, Storegade.

§ Eksp. 51. Red. 650 og 707. Red. N. C.

Nielsen 1150, priv. 1003. Redaktionssekr.

Ejner Sørensen priv. 782. Eorretnings-

fører E. Fogh priv. 734. Faktor Svend

Nielsen § 907, priv. 1173.

Referenter:

Aakirkeby: Bødker Herbert Svendsen. § 174.

Allinge-Sandvig: Stenhugger Gunnar Holmberg. § Allinge 173.

Gudhjem: Fiskehdl. H. P. Haagensen. § 74.

Hasle: Jens Jensen, »Solvang«.

Nexø: Inkassator Jul. Holm. § 221.

Svaneke; Kommunekass. J. Klausen.

§ 48.

Bornholms Tidende, Pistolstræde.

§ Eksp. 121 og 1021. Red. 355 og 379.

Red. Holger Stenbæk priv. 334. Redak-

tionssekr. Axel Petersen § 1274. Forretningsfører Poul Jensen priv. 427.

Referenter:

Aakirkeby: Bankfuldm. Karl Henriksen. § 46.

Allinge: Bankbest. Alfr. Pedersen. § 56.

Gudhjem: Sandemand Tranberg. § 75.

Hasle: Kommunebogh. P. Bendtsen. § 93.

Nexø: P. Holm, Aasen. § 37.

Sandvig: Vandrervært H. V. Arnoldus. § 7 y.

Svaneke: Lærer Chr. P. Nielsen. § 105.

(Ugeblade)

Aakirkeby.

Midtbornholms Ugeblad Rytterknægten.

§ 58.

Nexø.

Østbornholm, P. L. Gornitzka. § 64.

Baadebyggere**Nexø.****Larsen, M.** Skibs- og Baadebyggeri. Stenbrudsvej 5 a. § 254.**Rønne.**

Christiansen, Chr., Sdr. Villavej 8.

§ 781. Privat § 989.

Lind, Chr., Søndergade. § 537. Priv. § 547.

Svaneke.**Holm, Svend**, § 102.

Baadebyggeri og Byggeforretning.

Aaker.**Bagerier**

Hansen, Limensgade Mølle. ☺ Aak. § 12.

Køb Deres Brød fra

Limensgades Møllens Vogn

Hansen . Tlf. Aaker 12

Jensen, H. C., Myragre Mølle. ☺ Aak. § Aak. 157 u.

Aakirkeby.**Dam, Harald**, Torvet. § 34.**Dam, Johannes**, Østerg. § 200.

Jensen, Aage, Rønne Landevej.
 ☎ 121.

Allinge-Sandvig.

Andersen, Th., Sa. ☎ 2.
 Hald, E., Løsebækgade, Al. ☎ 78.
 Jørgensen, Henning, Havneg., Al. ☎ 73.
 Melchior-Hansen, F. E., Kirkeg., Al. ☎ 11.

F. E. Melchior-Hansens*Bageri og Konditori*

Kirkegade, Allinge, ☎ telefon 11

I gode og daarlige Tider altid det bedste

Bodilsker.

Andersen, Henry, Pile Mølle. ☎ 14.
Hansen, C., Gadeby Mølle. ☎ 32 x.

Gudhjem.

Christoffersen, L., Brøddegade. ☎ 46.
Lund, Arne, Brøddegade. ☎ 34.

Hasle.

Dreyer, Arne, Storegade. ☎ 68.
 Jensen, Louis, Fælledvej. ☎ 14.

*Bageriet**og Konditoriet „LOUIS“*

Fælledvej 3, Tlf. 14 . L. Jensen

Kragh, Jørgen, Grønnegade. ☎ 50.

Ibsker.

Andersen, Tage,
 Listed pr. Svaneke. ☎ Sv. 86 u.
Hansen, Niels, Aarsdale.
 ☎ Sv. 117 x.

Klemensker.

Beyer, H. A., Brogade. ☎ 23.
Jensen, F., Provstegade. ☎ 30.

Knudsker.

Mortensen, Aage, Knudsker Mølle.
 ☎ R. ☎ R. 101 y.

Nexø.

Falck, A., Nørregade. ☎ 259.
 Hjorth, Carl, Torvet. ☎ 132.

Jensen, Markus, Søndergade.
 ☎ 190.

Jensen, S. Leegaard
 Storegade. ☎ 264.

Kofoed, Ejvind, Aasen. ☎ 170.

Kofoed, J. M. G., Nymølle. ☎ 13.

Pouls Bageri & Konditori
 v. Poul Hansen, Aasen. ☎ 227.

Nyker.

Kjøller, Vilh., Byen. ☎ 33.

Nylars.

Hansen, Eggert, Lobbæk. ☎ Lo. 110.

Lobbæk Bageri og Conditori

anbefales. Alle Slags større og
 mindre Kager samt Is leveres
 paa kort Tid

Eggert Hansen**Tlf. Lobbæk 110**

Olsker.

Christensen, M., Tejn. ☎ Al. 52 y.

Kofoed, Aksel, Tejn. ☎ Al. 68 u.

Nielsen, Arne, Rise-Mølle.
 ☎ Tejn. ☎ Rø 8 x.

Pedersker.

Larsen, H., Byen. ☎ 8.

Poulsker.

Christensen, Erik, Vibe-Møllen. ☎ B. ☎ 26.
 Winberg, Elmann, Snogebæk. ☎ N. ☎ 37.

Elmann Winberg

Bageri . Konditori

Snogebæk pr. Nexø

Telefon 37

Rutsker.

Mortensen, Viggo, Vang.
 ☎ H. ☎ 20 u.

Rø.

Pelle, C., Byen. ☎ 72.

Rønne.

Dahl, Charles, Østergade 73. ☎ 872.



Køb Deres Rugbrød
og fint Brød hos

CHARLES DAHL

Østergade 73, Rønne, Tlf. 872

Funch, Ole, Bagerpladsen. ☎ 76.

OLE FUNCH

Bagerpladsen, Tlf. 76

*Alltid friske Varer, bedste og fineste
Kvalitet. Hurtig og proper Betjening*

Fællesbageriet, Ny Østergade. ☎ 683.

Fællesbageriet

Telefon 683

anbefaler

RUTANA**Rugbrød****og Halvsigtebrød**

samt

Sigtebrød**og Franskbrød****Hansen, Chr., Efff.,**

Storegade. ☎ 705.

Hansen, L., Byledsgade. ☎ 774.**Jensen & Sønner**

Ll. Madsesgade 70. ☎ 367.

P. Lunds Efff., Bageri, Laksegade. ☎ 406.

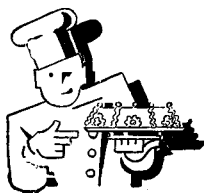
P. Lunds Efff.s Bageri

Laksegade

Telefon 406

Mortensen, Anker, Søndergade. ☎ 264.

ANKERS*Bageri og Conditori*

Søndergade 4

Telefon 264

AnkerMortensen

Mortensen, M., Søndergade 9. ☎ 793.

Nielsen, Chr., Nørregade. ☎ 494.**Peters Bageri,** Storegade 21. ☎ 385.

Petersen, P., Magstræde. ☎ 809.

Drej om ad **Magstræde,**
der faar De det bedste Brød

Morgenbrød bringes over hele Byen Tlf. 809

Petersen & Sonnes Efff.

Østergade. ☎ 579.

Sejers Bageri, Larsegade 18. ☎ 4.

Svaneke.

Andersen, Ejnar, Postgade.

☎ 147.

Frederiksen, C. M., Svanemøllen. § 22.

Svanemøllens Bageri

Svaneke Fineste Brødsorter
Brødvogn i Byen daglig
C. M. Frederiksen **Telefon 22**

Pihl, H. Chr., Torvet. § 156.

H. CHR. PIHL

Torvet. Telefon 156

Bageri og Konditori

Vestermarie.

Bjerregaard, Svend Aage

Smørenge Mølle. ☉ Lo. § Lo. 17.

Østermarie.

Christensen, Jens, Gadeby Mølle. § 10 y.
Christoffersen, Henning, Byen. § 134.

Kofoed, Th., Byen. § 42.

Sommer, E., Kure-Møllen. § Sv. 63 x.

Banker

(se Pengeinstitutter)

Aakirkeby.

Barber- og Frisør-Saloner

Byder, Astrid, Enkefru,
Hj. af Storegade—Hans Rømers Vej.
§ 209. (Dame).

Kofoed, Henry, Jernbanegade. § 71.
(Dame og Herre).

Madsen, Edith, Fru, Østerg. § 89. (Dame).

Petersen, E., Smedegade. 4. § 288. (Herre).

Rasmussen, Chr., Damgade. (Herre).

Allinge-Sandvig.

Franks Herre- og

Damesalon Kirkegade 3, Al. § 53.

Funch, Nancy, Østergade, Al. § 12.
(Dame).

Nielsen, Alf, Torvet, Sa. (Herre).

Gudhjem.

Jensen, L., Brøddegade. § 120. (Herre).

Tranberg, Johanne, Brøddegade. § 107.
(Dame).

Hasle.

Kofoed, Helge, Storegade. § 124.
(Dame og Herre).

Sjøstrøm, Olaf, Storegade. § 113.
(Dame og Herre).

Klemensker.

Glud, E., Frue, Aarsballe. § 150x. (Dame).

Nexø.

Dam, Kirsten

Aasen. § 255. (Dame).

Hansen, O., Brogade. (Herre).

Jensen, H. P., Aasen 29.
§ 148 kan benyttes. (Herre).

Larsen, H. J., Aasen. § 117.
(Dame og Herre).

Olsker.

Damlund, Georg, Tejn.

Pedersker.

Kowsky, Ella, Byen. § 47. (Dame).

Poulsker.

Buchardt, Erik

Snogebæk pr. Nexø. § Poulsker 35 v.
(Dame og Herre).

Rønne.

Andersen, V. Kuhre, Snellemark 4. (Herre).

Herrefrisørsalonen

SNELLEMARK 4, Rønne

V. KUHRE ANDERSEN

Hansen, Knud, Ll. Torv 16. (Herre).

Helmers Salon, Søndergade 35.

Holm, Stephan, St. Torvegade.
§ 1032. (Dame og Herre).

Jacobsen, Sophus, St. Torvegade. (Herre).

Jensen, J. Harboe, Tornegade. § 589.
(Herre).

Kofoed, Janus A., Kirkeplads. (Herre).

Kuhre, Anna

St. Torvegade. § 447. (Dame).

Lundgreen, L., Frue, St. Torvegade. § 527.
(Dame).

Madsen, Iver, St. Torv. § 170.
(Dame og Herre).

Mogensen, Rita, Nørregade. § 867. (Dame).

Nørregades Herresalon

Frede Kjær, Nørregade. (Herre).

Ottesen, K., Krystalgade. § 912.
(Dame).

Pedersen, Holger, Pistolstræde. (Herre).

Pedersen, Rehfeldt, Kattesundet. (Herre).

Petersen, Svend og Ingeborg, Østerg. 32.
§ 655. (Dame og Herre).

Sjøstrøm, Børge

Ll. Torv. § 462. (Dame og Herre).

Thorngreen, Grethe-Lis, Wella-Salonen,
Tornegade 3. § 1080. (Dame).

Svaneke.

Lind & Christiansen, v. Torvet. (Herre).

Vestermarie.

Clausen, Carl, Lobbæk. § Lo. 86.
(Dame og Herre).

Østerlars.

Pedersen, Charles, Byen. § 21.
(Dame og Herre).

Østermarie.

Jensen, A. Kofoed, Byen. § 124. (Herre).
Nielsen, Ane Marie, Frue, Byen. § 94.
(Dame).

Benzin og Petroleum

Nexø.

Munch, H. V. § 146.

Rønne.

A/S Dansk Shell, Sct. Mortensgade. § 405.
Det danske Petroleums A/S Salgsagen-
tur, v. H. C. Hasager Boss, Vestergade.
§ 149.

Det forenede Oliekompagni A/S,
v. F. Gelardi. § 801.

Billedskærere

Rønne.

Kofoed, Chr., Nørregade.

Biografteatre

Aakirkeby.

Aakirkeby Bio

Jernbanegade. § 116.

Allinge-Sandvig.

Nordbornholms Kino

Strandvejen, Al. § Al. 44.

Gudhjem.

Kino Gudhjem

N. W. Høst. Billet § 122.

Nexø.

Nexø Biograf, H. R. Sørensen. § 90.

Rønne.

Rønne Bio, v. Gunnar Hansen,
St. Torv. Billet § 211. Privat § 1211.

Svaneke.

Svaneke Biograf. § 47.

Bisquittfabrikker

Aakirkeby.

Dam, Johannes, Østergade. § 200.

JOHANNES DAM

Kiks- & Bisquittfabrik . Aakirkeby . Telf. 200

En gros ved

A/S Bornholms Margarinefabrik

Rønne . Tlf. 216 og 109

Klemensker.

Hjemmebageriet Dana, v. J. P. Svendsen.
§ 117.

SMAAKAGER fra DANA

fremstilles af fineste Raavarer og smager herligt

Hjemmebageriet DANA

v. J. P. Svendsen, Klemensker. Tlf. 117

Blikkenslagere

(se ogsaa Gas- og Vandmestre)

Aakirkeby.

Lind, Svend, Damgade 10. ☎ 99.

Munch, Aksel, Svanekegade. ☎ 90.

Allinge-Sandvig.

Groos, N., Nørregade, Al. ☎ 30.

Kofoed, Emil, Storegade, Al. ☎ 160.

Gudhjem.

Sonne, Kai, Brøddegade. ☎ 2.

Hasle.

Petersen, S. Dam, Storegade 42. ☎ 78.

Nexø.

Erichsen & Søn, O. Torvet. ☎ 81.

Rønne.

Hansen, Knud B.

Sct. Hansstræde 10.

Hansen, K. E., Stettestræde. ☎ 491.

Isaksen, H., Sct. Mortensgade. ☎ 313.

Jensen, Knud W.

Bagerplads. ☎ 67.

Kristensen, Rudolf, Møllegade. ☎ 227.

Rudolf Kristensen, Mølleg. 22. Tlf. 227

Alt i Blikkenslagerarbejde

Gas-, Vand-, Sanitets- og Centralvarmeanlæg

Rimelige Priser

Nielsen, A., Klokkegade. ☎ 946.

Svaneke.

Christensen, Fridolf, Torvet. ☎ 17.

Pedersen, Charles

Storegade. ☎ 12.

Østermarie.

Jensen, August, Byen. ☎ 155.

Blomster- og Kranseforretninger

Aakirkeby.

(se ogsaa Gartnere)

Blomsterkælder

v. Marie Larsen, Storegade. ☎ 119.

Hansen, Jørgine, Jernbanegade. ☎ 120.

Altid Aarstidens Blomster

Eget Kransebinderi

Jørgine Hansen, Jernbanegade 6, Tlf. 120

Kofod, P. A., Storegade. ☎ 115.

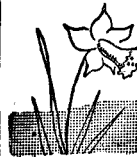

Blomster og Kranse

Frugt- og Grøntforretning

P. A. Kofod, Aakirkeby, Tlf. 115

Gudhjem.

Marcher, Frode, Brøddegade.

☎ 73.

Nexø.

Bjerregaard, A. og G., Storegade. ☎ 173.

A. og G. BJERREGAARD

Storegade, Nexø. Tlf. 173

Sig det med Blomster

Thorsen, Vilh., Frugthuset, Storeg. ☎ 109.

Rønne.

Cederblads Blomsterforretning

v. E. Cederblad, St. Torveg. 49. ☎ 1092.



Cederblads

Blomster

Indeh.: E. Cederblad

St. Torvegade 49

v. Hafniahus

Tlf. 1092

SIG DET MED BLOMSTER

Johansen, Kn. Willy

Sdr. Allé 37. ☎ 102.

Kyhn, Chr., Torvegade. ☎ 448.

Sig det med Blomster

Madsen, Laura, Sdr. Allé. ☎ 684.

Nygades Blomster, Svend Larsen, Nygade.
 ☎ 90.

Medlem af



Nygades Blomster
 Svend Larsen - Telefon 90
 Leverer alt i Aarstidens Blomster og Kranse overalt i Danmark paa faa Timer

Petersen, Tage, Ll. Torv 11. ☎ 901.

Rønne.

Bogbindere

Andersen, Niels, St. Torv. ☎ 100.
 (Se næste Spalte)

Beck, Wilh., St. Torvegade. ☎ 322.
 Espersen, H. O., Tornegade. ☎ 1180.
 (Se næste Side)

Bog- og Papirhandlere

Aakirkeby.

Aakirkeby Boghandel

Henry Andersen, Eskildsgade. ☎ 5.
 Aakirkeby ny Boghandel, Storegade 5.
 ☎ 37.

Privatarbejde
 Biblioteksarbejde
 Forlagsarbejde
 Protokoller
 Kartotekæsker

Niels Andersen

Emil Jeppesens Eftf.

BOGBINDERI

STORE TORV . RØNNE . TELF. 100

WILH. BECK *Rønne*

Bogbinderi, Protokol- og Papirvarefabrik

Store Torvegade . Telefon 322

Udfører alt i

Bogbind, Protokoller, Liniering



Forlags- og Biblioteksarbejde

Skolemateriel en gros

Eneforhandling for Bornholm af PARAGON Gennemskriftssystem og PACOLET Klæbestrimler

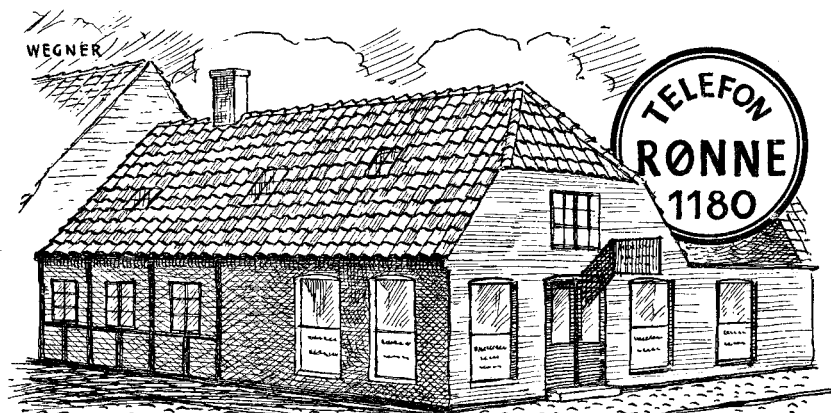

H·O·ESPERSEN · BOGBINDERI & PROTOKOLFABRIK

Allinge-Sandvig.

Allinge Boghandel, Havnegade. § Al. 56.
Sandvig Boghandel, Torvet. § Sa. 55.

Sandvig Boghandel

Stort Udvalg i Bøger, Blade
Prospekter og Billeder fra Bornholm

Gudhjem.

J. P. Rønne & Søn

v. V. Rønne, Brøddegade. § 85.

Hasle.

Hasle Boghandel, Storegade. § 42.
Hasle ny Boghandel, Storegade. § 140.

Nexø.

Andersen, Johan, Torvet,

Funk, A., Torvet. § 88.

Rønne.

Colbergs Boghandel, Edm. Andersen,
St. Torv. § 122 og 1022 m. Omstilling
til Bogladen, Papir en gros og Kontor.

Jeppesen, Emil, St. Torv. § 100.

Kofoed, Elna, Ll. Torv. § 502.

Kolling, Svend, St. Torvegade.

§ 424.

Møller, H. Chr., Sct. Mortensgade § 466.

Olsen, Ernst G.

Snellemark 3. § 331.

Bogladen med de mange Bøger.

Olsen, Karl H., Jernbanevej. § 390.

Pedersen, Petra, St. Torvegade. § 603.

Rønne Boghandel, St. Torv. § 453.

Sørensen, Frits, v. W. Dam, St. Torv.
§ 167.

Svaneke.

Slengerik Hansen, Storegade. § 61.

Østermarie.

Henriksen, E., Byen. § 104.

Aakirkeby.

Larsen, A., Østergade. § 54.

Allinge-Sandvig.

Gornitzkas Bogtrykkeri

Storegade, Al. § Al. 74.

Bogtrykkere

STOR eller lille

— enhver Tryksag faar samme omhyggelige Udførelse i

BORNHOLMS AVIS' BOGTRYKKERI

Telefon: Rønne 936



**Kieffers
Bogtrykkeri**

1ste Klasses Arbejde
Moderne Materialer
Hurtig Levering
Billige Priser

Nørregade 15, Rønne . Telefon 88



Bornholms Vejviser
udkommer paa
Bornholms Tidendes
Forlag
og trykkes i

Bornholms Tidendes Bogtrykkeri

Telefon 121 - vi trykker alt!



Den rigtige Tryksag

— fornuftige Priser

(P. MØLLERS EFFT.)

CHR. RASMUSSEN

Nygade 11, Rønne. Telefon 340

**Colbergs Efff.s
Bogtrykkeri**



Storegade 30, Rønne. Telefon 907

Alle Slags Tryksager

Nexø.

Gornitzka, P. L., Storeg. 1164.

Petersen, I. C., Aasen. 1256.

Rønne.

Bornholms Avis, Storegade. 1936.

Bornholms Tidende, Pistolstræde. 1121.

Colbergs Efff. (Bornholms Social-Demokrat), Storegade. 1907.

Kieffer, Aug., Nørregade. 188.

Møller, Ernst, Møllegade. 1800.

Rasmussen, Chr., Nygade. 1340.

Broderiforretninger

Allinge-Sandvig.

Madsen, Emilie, Pilegade, Al.

Hasle.

Pedersen, Ellen, Storegade. 1110.

Nexø.

Hein, Hansine, Storegade. 1241.

Pedersen, Vita, Brogade. 1110.

Rønne.

Andersen, E. og J., Torvegade 6. 1434.

E. & J. Andersen

Broderiforretning, Rønne . Telefon 434

Altid stort og smukt Udvalg
i nye og moderne Haandarbejder

Anker, Sofie Tegne- og Væve-
stuen, St. Torvegade. 1884.

Jespersen, Anna

v. Posthuset, Stumpegade. 1667.

Svaneke.

Lund, Marie, Storegade. 1177.

Brugsforeninger

(Formænd, Forretningsf. og Uddelere: se Realreg.)

Aakirkeby.

Aaker og Aakirkeby Brugsforening,
Eskildsgade. § 189.

**Aaker og Aakirkeby
Brugsforening**

Telefon 189

*Kolonial
Isenkram
Manufaktur*

Allinge-Sandvig.

Allinge Brugsforening, Storegade, Al.
§ Al. 17.

Salg ogsaa til
Ikke-Medlemmer

Telefon 17

**Kolonial
Isenkram
Manufaktur
Brændsel**

Allinge Brugsforening

Sandvig Brugsforening, Sa. § Sa. 20.

Kolonial - Isenkram - Manufaktur

Sandvig Brugsforening

Tlf. Sandvig 20

Bodilsker.

Bodilsker Brugsforening

§ 26.

Stenseby Brugsforening. § 74.

**Kolonial
Isenkram
Manufaktur
Korn og Foderstoffer**

**Stenseby
Brugsforening**

pr. Bodilsker. Tlf. 74

Gudhjem.

**Gudhjem Brugsforening
og Handelshus.** § 55.

Hasle.

Hasle Brugsforening, Pilestræde. § 29.

Køb Deres

**Kolonial
Isenkram
Kul
Korn
Foderstoffer i**

Hasle og Omegns Brugsforening

Telefon 29

Ibsker.

Aarsdale Brugsforening

☞ Sv. § Sv. 49.

Listed Brugsforening

☞ Sv. § Sv. 57.

Klemensker.

Aarsballe Brugsforening

☞ Aarsb. § 101.

Klemensker Brugsf. Byen.

§ 4 og 160.

Nexø.

Nexø Brugsforening, Strandgade. § 137.

Nexø

Brugsforening

Altid første Klasses Varer

Telefon 137

**Kolonial
Isenkram
Manufaktur**

Nyker.

Nyker Brugsforening. Byen.

§ 15.

Nylars.

Arnager Brugsforening

☞ Kj. § R. 154.

Nylars Brugsforening

☞ Kj. § Lo. 70.

Olsker.

Olsker Brugsforening

☉ Al. § Al. 61.

Tejn Brugsforening

☉ Tejn. § Al. 35.

Pedersker.

Pedersker Brugsforening

Byen. § 13.

Poulsker.

Poulsker Brugsforening

☉ Bo. § 1 og 13.

Snogebæk Brugsforening. ☉ N. § 15 og 62.

Opnaa Fællesindkøbets Fordele

og faa mere ud af Pengene

Vi anbefaler os med
Kolonial, Isenkram og Manufaktur,
Støbegods, Radioapparater,
Lysekroner og Cykler

Snogebæk Brugsforening

Telefon Poulsker 15 og 62

Rutsker.

Rutsker Brugsforening

☉ H. § 12.

Vang Brugsforening

☉ H. § Rutsker 34.

Rø.

Rø Brugsforening. Byen. § 62.

Rønne.

Fællesf. for Danm. Brugsf.

En gros Lager, Strandstræde. § 477 og
357. (Forretningsfører E. Sonne, Hafnia-
hus. Priv. § 767).

Rønne Brugsforening, Kattesundet.

Butik § 382. Kontor § 618.

Rønne Brugsforening

(Andelsselskab med begrænset Ansvar)

anbefaler til Medlemmerne:

**Prima Kolonialvarer, Isenkram,
Glas, Porcelæn, Skotøj**

Svaneke.

Svaneke Brugsforening. § 41.

Gør Deres Indkøb

af Kolonial, Isenkram og Kul

i

Svaneke og Omegns Brugsforening

Telefon 41

Korn og Foderstoffer til Dagens bil-
ligste Noteringer

Vestermarie.

Lobbæk Brugsforening

☉ Lo. § Lo. 2.

Vestermarie Brugsf.

☉ pr. Rønne. § T. 6.

Østerlars.

Østerlars Brugsforening

Byen. § 5.

Østermarie.

Østermarie Brugsforening

Byen. § 19 og 125.

Bryggerier

Hasle.

Hasle Bryggeri, Storegade 3. § 72.

ØL

Tlf. 72

fra **Hasle Bryggeri** er kendt over hele Øen
for dets Velsmag

Nexø.

Nexø Bryggeri og Mineralvandsfabrik.

§ 47.

Nexø Bryggeri

og Mineralvandsfabrik

Hans Jacobs Kilde

P. Winther Sode, Tlf. 47

Rønne.

Rønne Bryggeri og Sodavandsfabrik,
Paul Gad, St. Torvegade 96. ☎ 62.

Lyst og mørkt 1. Klasses Hvidtøl
paa 1/1 - 1/2 og store Flasker

Rønne Bryggeri og Sodavandsfabrik
PAUL GAD · TLF. 62

Depot fra C. Wiibroes Bryggerier, Helsingør

Nexø.

Buntmagere

Hammer-Pedersen, A.

Brogade. ☎ 16.

Bygmestre

Aakirkeby.

Aakirkeby Skæreri. ☎ 9.

Jensen, C. F., Østergade. ☎ 249.

Jensen, Chr. M., Smedegade.
☎ 100.

Larsen, Chr., Eskildsgade. ☎ 267.

Allinge-Sandvig.

Hermansen og Nielsen, Vestergade, Al.
☎ 171 og 181 y.

Hermansen og Nielsens
Byggeforretning Allinge-Tejn

Telefon Allinge 171 og 181 y

Kofoed og Mortensen, Storegade, Al.
Privat ☎ 77 og 79. Forretnings ☎ 166 x.

Kofoed & Mortensen
Allinge

Privat- Forretnings- Privat-
Telefon 77 Telefon 166 x Telefon 79

Lind, Kristian og Johs., Sa. ☎ 42.

Kristian & Johs. Lind
Byggeforretning og Maskinsnedkeri
Telefon Sandvig 42

Petersen, P., Nørregade, Al. ☎ 69.

Bodilsker.

Møller, A., v. Stationen. ☎ 67.

A. MØLLER (v. Stationen)
Maskinsnedkeri, Byggeforretning, Kærtmageri

Tilbud og Overslag
Telefon Bodilsker 67

Gudhjem.

Pedersen, Viggo, Havnepladsen. ☎ 33.

Alt Bygningsarbejde,
saavel nyt som Reparationer, udføres
VIGGO PEDERSEN, Havnepladsen, Tlf. 33

Petersen, N. P., Melstedvej. ☎ 65.

Gudhjem Maskinsnedkeri
og Byggeforretning
Sommervillaer tegnes og opføres
Nybygninger og Forandringer
N. P. Petersen, Tlf. 65

Pihl, H. V., Brøddegade. ☎ 10.

Hasle.

Andersen, A., Fælledvej. ☎ 31.
Hasle Snedker- og Bygningsforretning,
Storegade. ☎ 35.

Hasle Snedker- og
Bygningsforretning

v/ P. Thorsen

Alt Bygningsarbejde, saavel nyt som
Reparationer, udføres
Ligkister og Ligtøj (største Lager)

Telefon 35

Pedersen, Chr. P., Østergade.
☎ 43. Privat ☎ 153.

Chr. P. Pedersen, Østergade
Byggeforretning - Murerforretning
Snedkerforretning - Savskæreri
Telefon 43 , Privat-Telefon 153

Klemensker.

Jensen, Anker, Smedegade. § 146.

Nexø.

Kofod, P. L., Torvegade. § 76.

P. L. KOFOD

Nexø. Telefon 76

Byggeforretning

Maskinsnedkeri

Trælasthandel

Munch, Johs., A/S, Pilebrovej 1. § 28.

Johs. Munch ^{A/S}

Nexø. Telefon 28

Trælasthandel**Maskinsnedkeri****Byggeforretning**

Byggematerialer af alle Slags:

Vinduer, Døre, Paneler, Indfatninger,
Tømmer, Planker og Brædder i tørre,
lagrede VarerLægter, Lister, Tagpap, Panelpap,
Krydsfinér, Isoleringsplader**Alt til billigste Dagspriser**

Tilbud paa større og mindre Leverancer

Nyker.

Pelle, Chr., Byen. § 28.

Nylars.

Kofod, Louis E., Lobbæk. § Lo. 19.
(Se næste Spalte)**Lobbæk Byggeforretning**

ved Louis E. Kofod, Bygningskonstruktør

Alt i Byggefaget udføres solidt og billigt
Forlang Tilbud — Telefon Lobbæk 19

Pedersker.

Mogensen, M., Byen. § 68.

Rutsker.

Lind, Brdr., Tassen. ☉ H. § H. 104.

BRDR. LIND . Tassen pr. Hasle

Byggeforretning

Savskæreri

Telefon Hasle 104

Rønne.

Andresen, A., Borgm. Nielsens Vej 2. § 787.

At bygge er en Tillidssag!Hvad enten De skal bygge et Hus
eller blot have udført en Repara-
tion, kan De trygt henvende Dem til**AXEL ANDRESEN**

Borgmester Nielsens Vej 2, Rønne

Bidstrup, H. P., Bygningsforretning,
Pingels Allé. § 125.

(Se næste Side)

Chr. Dams Eftf., Johs. Gylling, Rosengade.
§ 185.**CHR. DAMS EFTF.** (Johs. Gylling)

Byggeforretning og Maskinsnedkeri. Telefon 185

Nybygninger opføres. Reparationer udføres.
Ligkistemagasin. Alt med Hensyn til Be-
gravelser og Bisættelser besørger

Engell, Knud, Søndergade. § 244.

(Se næste Side)

Frydenlund Byggeforretning. § 305.

Frydenlund Byggeforretning

Rønne — Telefon 305

Alt Byggearbejde udføres

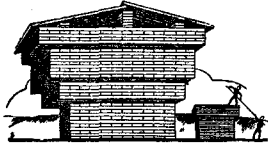

H. P. Bidstrups

BYGNINGSFORRETNING

Telefon Rønne 125

Trælast

Maskinsnedkeri

Bygningsmaterialer

L. ENGELLS

Byggeforretning

KNUD ENGELL

Søndergade 11, Telefon 244

Ligkister og Ligløj

haves paa Lager

Begravelses ordnes

Hansen og Reker, Pæretræsdaalen 15.
 ☎ 1291 x.

Nybygning og Reparationer
Eneforhandling af Linotolgulve

HANSEN OG REKER

Pæretræsdaalen 15. Tlf. 1291 x

Holm, Edv. Lind, Haslevej 4. ☎ 891.

Edv. Lind Holm

Haslevej 4, Rønne,

Tlf. 891

Nybygninger

Reparationer

Tilbud

og Overslag

Ipsen, Kristian, St. Torvegade 24. ☎ 1106.

KRISTIAN IPSENS

Snedker- og Byggeforretning

St. Torvegade 24 - Telefon 1106

Nybygninger
og Reparationer
udføres omhyggeligt
og solidt

Reelt og fagmæssigt
Arbejde

Johansen, L., St. Torvegade 47.
 ☎ 709.

Kofoed, Karl, Laksegade 8. ☎ 694.

Lau, H. P. Møller

Østervoldgade 16. ☎ 174.

Lind, Fr., Byledsgade 5. ☎ 513.

Møller, P., Østergade 14. ☎ 571.

Smallesund Byggeforretning, Konrad Nielsen, Margrethevej 21. ☎ 1260.

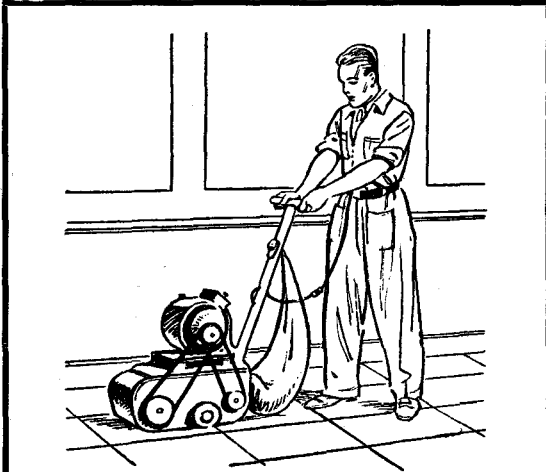

Lad Deres Gulve afslibe,
og de bliver som nye

Smallesund Byggeforretning

Konrad Nielsen

Margrethevej 21 . Tlf. 1260

Svaneke.

Bertelsen, O., Vigen. ☎ 21.

Holm, Svend, ☎ 102.

Baadebyggeri og Byggeforretning.

Larsen, Adolf, Hullebakken.
☎ 160.

Vestermarie.

Christiansen & Søn, P., ☎ Lo. ☎ T. 32 v.
(Se næste Spalte)

Østermarie.

Holm, Laur., Savværket, Aaløse. ☎ 68 y.

LAUR. HOLM^S

*Byggeforretning og Savværk
anbefales*

Alt i Nybygninger
saa vel som Reparationer

Tegninger og
Beskrivelser udarbejdes
omhyggeligt
paa egen Tegnesteue

P. Christiansen & Søn

Byggeforretning

Telefon Tingsted 32 v. Postgiro 43286

Vestermarie pr. Lobbæk

Bygningsmaterialer

(se ogsaa Bygmestre og Savskæreri)

Nexø.

Berg, P. A/s, Storegade. ☎ 50 og 80.

Rønne.

H. P. Bidstrups Bygningsforretning.

Pingels Allé. ☎ 125.

(Se under Bygmestre)

**Bornh. Teglværk Herman
Fagerlund A/s**

Borgmester Nielsens Vej 14. ☎ 137.

(Se Annoncen foran i Bogen)

**Rønne Skæreri og Træ-
lasthandel.** Pingels Allé. ☎ 657.

Svaneke.

Christensen, Fridolf

Torvet. ☎ 17.

Aakirkeby.

Svendsen, Aksel, Jernbanegade. ☎ 174.

(Se næste Side)

Bødkere

Bødkermester

Aksel Svendsen, Aakirkeby

anbefaler: Aljetønder, Kar, Baljer, Saltkar m. m.
paa Lager og efter Bestilling
Hurtig Levering . Billigste Priser Tlf. 174

Gudhjem.

Rønne, Viggo, Brøddegade. ☎ 85.

Hasle.

Hasle Bødkerforretning.
Bødkerm. Aksel Svendsen, Aakirkeby.
☎ Aak. 174.

Rønne.

Jensen, L., St. Torvegade 68. ☎ 407.
Lindstrøm, E., Rolighedsgade 7.

Svaneke.

Carl Petersens Bødkeri, Vestergade. ☎ 124.

Aakirkeby.

Cementvarer

Aakirkeby Cementstøberi. ☎ 65.

Cementstøberi**Jernbeton****Murerarbejde**

N. Andersens Eftf. K. Laursen Telefon 65

Aakirkeby**Cementstøberi**

Bodilsker.

Caspersen, A., Balka. ☎ N. ☎ N. 11 x.

Gudhjem.

Gudhjem Cementstøberi, Kirkepl. ☎ 102.

Alt i Cementvarer

Maskinstampede Rør, Brøndringe,
Tagsten og Mursten

Jens Møller, Gudhjem Cementstøberi, Tlf. 102

Klemensker.

Kjøller, Einar pr. Aarsballe.

☎ Klemensker 155 u.

Klemensker Cementstøberi

v. A. Skov. ☎ 77.

Lind, Andr., Vanghytten ved Hasle

☎ Hasle. ☎ H. 86.

Nexø.

Nexø Cementstøberi

v. C. Lindahl, Sdr. Landevej. ☎ 124.

Nylars.

Lobbæk Cementstøberi. ☎ Lo. ☎ Lo. 19.

Pedersker.

Madsen, Jacob, Byen. ☎ 38.

Jacob Madsens	Tagsten
Cementstøberi	Mursten
Byen, Pedersker. Tlf. 38	Brøndringe
	Fliser m. m.

Rønne.

Cementvarefabr. Thor

Ll. Madsesgade 50. ☎ 181.

Larsen, J. P., Haslevej. ☎ 347.

Cementvarer til alle Formaal

Rør i alle Former og Dimensioner

Bedst hos **J. P. Larsen**, Frydenlund Cementstøberi
Tlf. 347 Haslevej, Rønne

Leverandør til Amtsvejvæsenet

Østerlars.

Jørgensen, Hans O.

Byggeforretning, Cementstøberi, Byen. ☎ 67.

Cigar- og Tobakshandlere

Aakirkeby.

Bendtsen, O. M., Storegade. ☎ 213.

Lyster, H. L., Jernbanegade. ☎ 7.

Cigarer, Tobakker

Fotoartikler

Film fremkaldes og kopieres

H. Lyster, Telefon 7**Petersen, Axel**, Storegade. ☎ 63.

Gudhjem.

Jensen, L., Brøddegade. ☎ 120.

Nexø.

Dam, Magnus Aasen. ☎ 255.

Funk, A., Torvet. ☎ 88.

Rønne.

Bager, K. A., St. Torvegade 83. ☎ 1238.

Espersen, Chr., St. Torvegade.

Pedersen, Oscar, St. Torv. ☎ 1233.

Hansen, Rich., Vestergade. ☎ 715.**Kuhre, J. P.**, St. Torveg. 19. ☎ 447.

Petersen, Karoline, Søndergade 20. ☎ 1113.

Rønne Vin- og Cigarforretn., St. Torveg. 3.
☎ 706.**Køb** Deres **Cigarer, Tobakker,**
Vine og Spirituosa i**Rønne Vin- og Cigarforretning****H. H. Lau.** Telefon 706**P. Østerbyes Eft.** Ll. Torv. ☎ 138.

(en gros Lager og en detail).

Svaneke.

Blem, C., Postgade. ☎ 31.

Funch, J. P. V., Skolegade. ☎ 47.

Østerlars.

Pedersen, Charles, Byen. ☎ 21.

Østermarie.

Jensen, A. Kofoed, Byen. ☎ 124.

Jensen, Carl A., Byen. ☎ 152.

Aakirkeby.**Cykler****Bendtsen, J.** Jernbanegade. ☎ 179.

Hansen, Eivind, Nybyvej 40. ☎ 195.

Madsen, A., Damgade, ☎ 130.

(Se næste Spalte)

Nielsen, Carl Edv., Storegade. ☎ 29.

VESTERBRO**Cykleforretning og Autoværksted**

Telefon Aakirkeby 29

*Carl Edv. Nielsen***Allinge-Sandvig.****Bager, Frederik**, Nørreg. 48. Al.

Juul, Otto, Storegade, Al. ☎ 102.

Svendsen, Arne, Storeg. 22, Sa.

☎ 45.

A. Madsen**Aakirkeby . Telefon 130**

Cykler

Motorcykler

Reparationer

Gummi

Olie

Biler

Tractorer

D. D. P. A. Benzin fra Tank**Bodilsker.****Jensen, Poul**

Stenseby Cykleforretning. ☎ 65.

Hasle.

Kofod, Andr., Firma, Storegade. ☎ 17.

Larsen, E., Storegade. ☎ 60.

Petersen, S. Dam, Storegade 42. ☎ 78.

Thamdrup, M., Torvet. ☎ 66.

Nexø.

Møller, N. A., Aasen. ☎ 30.

Cykler, Cykledele og SymaskinerReparationer af enhver Art udføres
hurtigt, godt og billigt**N. A. Møller, Aasen, Nexø. Telefon 30****Firma E. Sonne Hansen**

Torvet. ☎ 31. (en gros).

West, Skat M., Bryggeristræde 10. ☎ 358.

Nyker.**Mortensen, V.**, Byen. ☎ 57.

Nylars.

Jensen, L. W., Nylars Cykle- og Autoværksted pr. Kjøllergaard. ☎ Lobbæk 62 v.

Nye Cykler . Reparationer

L. W. Jensen

Nylars Cykle- og Autoværksted
pr. Kjøllergaard . Tlf. Lobbæk 62 v

Pedersker.

Kowsky, Aksel, Byen. ☎ 47.

Rutsker.

Nielsen, J. P., Poulsminde.

☉ H. ☎ Ru. 21 y.

Rø.

Schou, Andr., v. Røbro. ☎ 18 u.

Rønne.

Bjørklund, H., Antoniestræde. ☎ 604.

Bornholms Cykle- og Radio-Import, St. Torvegade. ☎ 740.

Brendes, Povl, St. Torvegade 29.
Kofod, Mynster, Bagergade v. Hovedvagten. ☎ 182.

»Herkules« og »Tryk« **Cykler**

Cykletilbehør til rimeligste Priser

Mynster Kofod, Bagergade, Rønne
(v. Hovedvagten)

Musikhuset Polyphon, E. Abrahamsen,
St. Torv. ☎ 843.

Sommer, Knud, St. Torvegade, Hafniahus.
☎ 916.

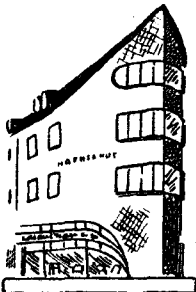

Cykler, Radio

Gaa altid til

Knuds Radio- & Cykle Co.

Knud Sommer,
Hafniahus
St. Torvegade
Tlf. 916

Østergades Cykle- og Radioforretning,
Ernst Funch, Østergade. ☎ 250.

Cykler, Radio, Tilbehør, Reparationer



Svaneke.

Hansen, A., Brdr., v. Havnen. ☎ 131.

Vestermarie.

Andersen, Harry, Hjørnet. ☉ Rønne.
☎ T. 75. (Reparationer).

Bornholms Cykle- og Radio-Import,
v. Evald Jørgensen. ☎ T. 75.

Cykler og Radio

i alle gode Mærker
Reparationer udføres hurtigt og omhyggeligt

Bornholms Cykle- og Radio-Import,
Vestermarie. Tlf. Tingsted 75

Østerlars.

Jørgensen, J. A., Byen. ☎ 51.

Østermarie.

Olsen, Albert, Byen. ☎ 140.

**Cykler, Cykledele,
Radio og Elementer**

Reparationer
og Ovnlakering udføres
Tlf. 140 hurtigt, godt og billigt

ALBERT OLSEN

Damefrisørinder

(se Barbér- og Frisørsaloner)

Dameskræddere**Aakirkeby.**

Hansen, Knud, Torvet. ☎ 250.

Nexø.**Hammer-Pedersen, A.**

Brogade. ☎ 16.

Rønne.

Hintze, C., Kirkeplads. ☎ 696.

Larsen, H., Nørregade. ☎ 750.

Dampfarverier**Rønne.**

Pedersen, J. A., Østergade. ☎ 820.

J. A. Pedersen's

**Dampfarveri og
Trikohl Rensning**ved **A. PEDERSEN**

Østergade 51 . Telefon 820

Dampmøller

(se ogsaa Møllere)

Aakirkeby.

Bornholms Valsemølle A/S. ☎ 39.

Dampskibsekspeditioner**København.**Dampskibsselskabet paa Bornh. af 1866
A/S, v. Th. Herrig, Tordenskjoldsgade.
☎ 1865 og 11865.**Rønne.**Dampskibsselskabet paa Bornh. af 1866
A/S, v. Aa. Jensen. ☎ 159 og 411.
Forvalter Kaj Andersen. ☎ 596.
(Se Omslagets 2. Side)**Dampvaskerier**

(se Vaskerier)

Danseundervisning**Klemensker.**Jensen, Agnes, Tornbygaard. ☉ Aaby.
☎ H. 55.**Rønne.**Holm, Asta, Danseskole, Rønne Theater.
☎ 732.**Destruktionsanstalter****Nyker.**

Bornholms Kødfoderfabrik. ☎ 79.

Drejermestre**Rønne.**

Hansen, Th., Provstegade. ☎ 304.

Dyrlæger**Aakirkeby.**

Alsing, Robert, Kuleborgvej 1. ☎ 1.

Allinge-Sandvig.

Nielsen, Th., Havnegade 32, Al. ☎ 13.

Hasle.

Kofod, H., Østergade 2. ☎ 95.

Klemensker.

Schouenborg, J., Storegade. ☎ 121.

Nexø.

Mølgaard, A., Torvegade. ☎ 5.

Nylars.

Schou, Thorkil, Lobbæk. ☎ Lo. 77.

Pedersker.

Riis, Poul V. K., Byen. ☎ 25.

Rønne.Ahlstrand, Knud, Overdyrlæge, St. Torve-
gade 58. ☎ 60.
Follin, H., Ll. Madsesgade 10. ☎ 759.**Svaneke.**

Andersen, A., Storegade. ☎ 121.

Østermarie.

Møller, Johs., Byen. ☎ 15.

Ejendomshandlere

Rønne.

Lund, Emil, St. Torvegade 72. ☎ 482.
Nielsen, Konrad, Haslevej 67. ☎ 496.

Rønne.

Ejendomsmæglere (exam.)

Kofoed, Stender J., Aakirkebyvej. ☎ 1045.
(Se nederst paa denne Side)

Elektriske Installationer

Aakirkeby.

Månsson, M., Birgersvej 9. ☎ 260.
Tarp, E., Storegade. ☎ 40.

E. TARP

Storegade 19, Telefon 40

Alt i Radio og Radioreparationer

Allinge-Sandvig.

Andersen, S. Aa.

Kirkegade 5, Al. ☎ 101.

Gudhjem.

Sonne, Kai, Brøddegade. ☎ 2.

Hasle.

Regnersen, A., Storegade. ☎ 128.

Nexø.

Hansen, E. Nyborg

Aasen. ☎ 95.

Rønne.

Larsen, P., Tornegade 6. ☎ 348.

Elektromekaniske Reparationer

Motorreparation, Igangsættere, Højspændingsanlæg, Luftledninger, Installationer
Bedst og billigst

Installatør P. Larsen

Tornegade 6 Rønne Tlf. 348

Lindberg, Willy, Ll. Madsesgade 50.
☎ 181 kan midlertidig benyttes.

Willy Lindberg Elektro Installatør

Ll. Madsesgade 50

Tlf. 181 kan midlertidig benyttes

KØB OG SALG*af*

Statsexam.
Ejendomsmægler

Kofoed Stender

Telefon Rønne 1045

Land- og

Byejendomme,

Villaer, Grunde,

Forretninger og

Pantebreve

✱

Rentabilitetsberegning,

Ejendomsadministration,

Omprioritering,

Kredit- og

Hypoteklaan,

Statslaan og Byggelaan

ordnes

Munch og Jensen, Stumpeg. 1.
Pedersen & Jørgensen, St. Torveg. ☎ 451.

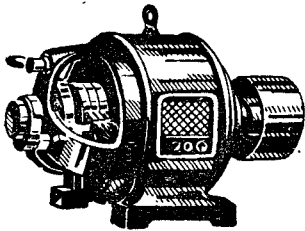

Pedersen & Jørgensen
Elektriske Installatører

St. Torvegade 14, Rønne
Telefon Rønne 451
Post Giro 39978

Poulsen, P. J., Sct. Mortensgade. ☎ 620.

P. J. POULSEN . aut. Installatør
Sct. Mortensgade 28, Rønne, Tlf. 620
Elektrisk Lys og Kraft — Elektromotorer
Tilbud og Overslag gratis

Rasmussen, Børge, Sigurdsgade. ☎ 985.

Elektrisk Lys og Kraft
Automatiske elektriske
Køleanlæg

Henvend Dem til

BØRGE RASMUSSEN
Installatør . Sigurdsgade . Tlf. 985

Sørensen, Axel, Nygade. ☎ 569.
(Se næste Side)

Svaneke.

Kjøller, L., Storegade. ☎ 152.

Kofoed, B. M., Storegade. ☎ 140.

Østermarie.

Marcher, L., Byen. ☎ 118.

Hasle.

Entrepenører

Hansen, Alex I., Madsen, Chr., og Nielsen,
Anton, Kulbrydningen. ☎ 148.

Nexø.

Hoffmann & Sønner, H.

☎ 212 x.

Jørgensen, K., Paradisvej. ☎ 282.

Farve- og Tapethandlere

Aakirkeby.

Nielsen, A., Jernbanegade. ☎ 85.

Tapeter - Farver - Lakker

Spec.: Alt til Gulve

Aakirkeby Tapet- og Farvehandel

Andr. Nielsen . Telefon 85

Gudhjem.

Gudhjem Tapet- og Farvehandel. ☎ 25.

Alt i Farver og Lakker,
Tubeifarver og Malerlærred m. m.

Gudhjem Tapet- og Farvehandel

Telefon 25

Nexø.

Klarup-Hansen & Søn, Damgade. ☎ 63.

Den bedste Farve
det smukkeste Tapet

faar De i

Nexø Tapet- og Farvehandel
Klarup-Hansen & Søn

Kofoed, Ringhardt, Brogade. ☎ 78.

Rønne.

Lyngbye-Petersen, A., St. Torv. ☎ 827.

(Se næste Side)

Nielsen, Victor, Klokkegade. ☎ 273.

Tapeter.

Elektrisk Lys og Kraft

Udvalg i moderne Belysning

Radio

Støvsugere

Axel Sørensen, Nygade, Rønne. Telefon 569

Autoriseret elektrisk Installatør

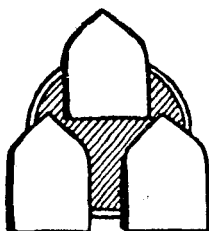

Lyngbye-Petersen

Farve- og Tapethandel

Store Torv 4, Rønne. Tlf. 827

Rønne Tapet- og Farvehandel, Staaleg. 13.
☎ 77.

Rønne Tapet- og Farvehandel

Staalegade 13 . Telefon 77

Bedste Gulvlakfjernis

Tapetlageret, v. O. Rasch Lau,
Ll. Madsesgade 16. ☎ 221.
Tholander, Chr., St. Torvegade 5. ☎ 180.

CHR. THOLANDER

Rønne . Telefon 180

Postkonto 9686



**Farver
og
Tapeter**

Svaneke.

**Svaneke Tapet- og Farve-
handel**, Carl Lind, Postgade. ☎ 100.

Fisk en gros

Rønne.

Eriksen, Chr., Sydhavnen. ☎ 1027 og 1028.

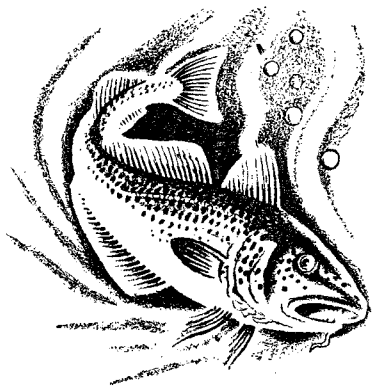
**Chr. Eriksen**

Rønne . Telefon 1027 og 1028

Telegramadresse: FISKERIK

Eksport af alle Slags
Østersøfisk, Kabliau, fersk og saltet
Sild, Bornholmerlaks

Jensen, Hans, Grønneg. 21. ☎ 641.

Rønne, Wilhelm (Carl Kjellberg).

Søndergade 21. ☎ 108.

(Se næste Spalte)

**WILHELM RØNNE**

Indehaver: Carl Kjellberg

Telegram-Adresse: Rønne

Telefon 108

Fersk Laks

Fjerkræ

en gros

Kul, Koks

og Brænde

Rønne.

Fiskefiletfabrikker

Bornholms Filetfabrik, Sydhavnen. ☎ 968.
(Se nederst paa denne Side)

Allinge-Sandvig.

Fiskehandlere og**Fiskesalgforeninger**

Jørgensen, Poul, Storegade 8, Al. ☎ 89.

**BORNHOLMS
FILETFABRIK***Sydhavnen, Rønne*

Telefon 968, 1004 og 1102

(fra Kl. 18 til 7 Morgen Telefon 969)

A. Espersen**BORNHOLMS
KØLEHUSE***»Cold Stores« A/S*

Isværk

Telefon Rønne 1102 og 968

Gudhjem.

Gudhjem og Melsted Fiskesalgforen. § 48.

**Gudhjem og Melsted
Fiskesalgforening**

Telefon Gudhjem 48

*Alt i Aarstidens Fiskesorter***Poulsens Eftf., Chr.**

Strandgade. § 64.

Hasle.Hasle Fiskesalgforening v. Havnen.
§ 109.**Fiskernes Salgsforening . HASLE**

Telefon 109

anbefaler sig med alle Sorter

Fisk — Røgede Sild — Fersk Laks**Ibsker.**

Aarsdale Fiskesalgforen. ☉ Sv. § Sv. 72.

AARSDALE*Fiskesalgforening*

pr. Svaneke

Telefon Svaneke 72

*Alt i Aarstidens Fiskesorter*Listed og Bølshavn Fiskesalgforening.
☉ Sv. § Sv. 90.**Listed og Bølshavn**

Fiskesalgforening

Tlf. Svaneke 90

Eksport af alle Sorter Fisk efter Aarstiden

Nexø.

Nexø Fiskesalgforening. § 199.

Nexø FiskesalgforeningEksport af fersk og salt Sild
samt Rødspætter og Torsk**V. Schou - Telefon 199 - Privat 213****Nylars.****Arnager Fiskesalgforen.**

☉ Kj. § R. 550.

Olsker.

Tejn Fiskesalgforening. ☉ Tejn. § Al. 67.

Tejn Fiskesalgforening

Telefon Allinge 67

Fersk, saltet og røget Sild**Poulsker.**

Snogebæk Fiskesalgforening. ☉ N. § 11.

Snogebæk Fiskesalgforening

Telefon Poulsker 11

Bestyrer *H. E. Schou*, Telefon 28 x

anbefaler sig med fersk, saltet og røget Sild

Rønne.**Fiskesalgsf. Sydhavn.** § 728.**Jensen, H.,** Grønnegade 21. § 641.Jørgensen, Alfr., Kapelvej. § 792.
(Havnepladsen § 823).**Kure, Johs.,** Rønne Fiskehus.
Staalegade 2. § 310.**Lund, Emil,** St. Torvegade 72.
§ 482.

Nørrekaas Salteri. § 279.

NØRREKAAS SALTERI*Rønne - Tlf. 279*

Spegesild, røget Sild, Torsk og Laks

Rønne, Wilhelm, Søndergade 21. § 108.
Telegr.-Adr.: »Rønne«.

Søndre Baadehavns Salteri. § 598.

Søndre Baadehavns SalteriUdsalg af fersk og saltet Sild samt
røget Sild. Forsendes overalt**Otto Olsen,** Storegade 5

Telefon 598 . Røgeriet: Telefon 728

Svaneke.

Svaneke og Christiansø Fiskesalgforening.
 Ⓕ 113.

**Svaneke og Christiansø Fiskesalg-
 forening, Svaneke**

Torsk, Laks, Rødspætter, ferske
 og røgede Sild

Specialitet: Saltede Sild i 1/4 og 1/8 Tønder

Fiskeredskaber

Rønne.

Jensen, G., Østergade 48. Ⓕ 83.

Svaneke.

Firma P. Hansen.

Indeh.: Frank Hansen, Havneg. Ⓕ 25.

Fjerkræhandlere

Nexø.

Kofoed, Ove, Stormgade. Ⓕ 189.

Rønne.

Kure, Johs., Staalegade 2. Ⓕ 310.
 Rønne, Wilhelm (Carl Kjellberg),
 Søndergade 21. Ⓕ 108.

Fjerkræslagterier

Nexø.

Bornholms Fjerkræslagteri, Stormgade.
 Ⓕ 189.

Bornholms Fjerkræslagteri

Nexø. Telefon 189

Telegram-Adresse: FJERKRÆ

Fjerkræ en gros og en detail. Statsaut.

Fjerrensning

Nexø.

Kjærgaard, I. S.

v. Ernst Kjærgaard, Torvet. Ⓕ 36.

Rønne.

Blem-Bidstrup, H. P., St. Torv. Ⓕ 46.
 Madsen, Simon, Ll. Torv 3. Ⓕ 14.

Sillehoved, S. P., St. Torv 2. Ⓕ 56.

Flaskefløde

Bodilsker.

A/M Bodilsker. Ⓕ 12.

Rønne.

Rønne Mælkeforsyning

v. V. J. Karlsen, Østergade. Ⓕ 55.

Flytteforretninger

Rønne.

Bech, Wilh., Sdr. Allé 5. Ⓕ 788.

Fodermelsfabriker

(se Destruktionsanstalter)

Foderstofforretninger

Aakirkeby.

Aaker og Aakirkeby Brugsforening,
 A. m. b. A. Ⓕ 43.
 Vibe, R., v. Jernbanestationen. Ⓕ 87.

Foderstoffer

Kul

Saasæd

Koks

Kunstgødning

Brænde

køber De altid fordelagtigt hos

Rasmus Vibe, Aakirkeby. Tlf. 87

Allinge-Sandvig.

Bech, E. M., Produktet, Al. Ⓕ 10.
 Kure, P., Nordlandets Handelshus,
 Lindeplads, Al. Ⓕ 7.

Gudhjem.

Gudhjem Mølle. Ⓕ 4.
 (Se næste Side)

Hasle.

Grønbech & Co., A/s
 Storegade. Ⓕ 1.

Klemensker.

Klemensker Grovvare- og Foderstof-
 forretning, Byen. Ⓕ 55.

Korn ♦ Foderstoffer ♦ Saasæd

Eneforhandling og Fremavl af:

**Original Pajbjerg Stamsæd, Original Petkus Stamsæd,
Original Svaløf Stamsæd**

Foderblandinger til Kreaturer, Svin og Fjerkræ

Melassefoder til Heste og Kreaturer

Formaling og Valsning af Korn

Rensning og Beitsning paa moderne Saasædsrenseri



Gudhjem Mølle Telefon 4

Nexø.

Nexø og Omegns Pakhusfor., Torvet. § 15.

Korn, Foderstoffer,
Kunstgødning, Cement
og Jordbrugskalk

Nexø og Omegns Pakhusforening
Tlf. 15

Nyker.

**Nyker lokale Foderstof-
forretning,** Byen. § 52.

Rønne.

Bornholms Andels Svineslagteri, Haslevej.
§ 488. (Kødkager, Kød- og Benmel,
Blodmel, Fiskemel).
Holm Hansen, Strandstræde 3. § 143.
Rønne og Omegns Pakhusforening,
Nellikegade 2. § 205.

(Se næste Spalte)

**Øernes Andelsselskab for
Indkøb af Foderstoffer**
§ 285 og 286.



Telefon Rønne 205

Foderstoffer
Saasæd
Kunstgødning
Jordbrugskalk
Brændsel
Cement
Markfrø

Østerlars.

Bornh. Fiskemelsfabrik 1/s

Øl. § G. 78 x.

Østerlars Pakhusforening

Byen. § 57.

Østermarie.

Østermarie Pakhusforen.

Byen. § 127.

Aakirkeby.

Smidt, Ethly, Jernbanegade. § 67.

Fodpleje

Rønne.

Lund, Ellen, Frue, Løkkegade 14. § 922.
Møllerup, S., Nygade 5. § 1155. *Lægeaut.*

Sonne, Asta, Vestergade 13. § 730.

Forsikringer*a. Livsforsikringer.*

Andels Anstalten Tryg.

Kapitalafdelingen, v. Inspektør Jens Es-
persen, Løkkegade 24, Rønne. § 336.

Assurance-Comp. Baltica

Ll. Torv, Rønne. § 84.

Amtsinspektør Gyde Jensen. Privat § 584.

Danebroge Akts.

Amtsinspektør Poul Westh, Vestergade,
Rønne. § 674.

(Se Side 34)

Insp. Chr. A. Sorth, Bagergade, Rønne.
§ 501.

Danmark

Det gjensidige Forsikringsselskab.

Hovedafdeling: Assurandør G. Agersted,
Ll. Torv 4, Rønne. § 1117.

Maanedspræmieafdeling: Insp. L. P. Han-
sen, Østervoldgade 26, Rønne. § 710.

(Se næste Side)

Dansk Folkeforsikringsanstalt.

Insp. J. A. Andersen, St. Torvegade 15¹,
Rønne. § 658. — Træffes hver Dag
Kl. 11—13, Fredag tillige 17—19.

Hafnia

Det forenede Danske Livsforsikrings A/S.

Amtsinspektør Hans W. Andersen,
St. Torvegade, Rønne. § 807.

Distriktsinsp. H. Kvist, Gudhjem. § 45.

(Se Side 33)

Nordisk Livsforsikrings A/s af 1897

Insp. Carlo L. Mortensen.

Hovedagentur for Rønne: Almegade 27.

Carlo L. Mortensen. § Rønne 647.

Privat § Allinge 7.

(Se Side 35)

Nye Danske af 1864

Inspektør H. C. Andersen, Rønne. § 545.

(Se Side 35)

Statsanstalten

Inspektør J. Veilgaard Jørgensen, Sønder-
gade, Rønne. § 354.

(Se Side 36)

Thule v. Assurandør Asbjørn Bak,
Nørregade 3, Rønne. § 1077.

Absalon*b. Skadesforsikringer.*

J. Koføed Stender, Aakirkebyvej. Rønne.
§ 1045.

Assurance-Comp. Baltica

Ll. Torv, Rønne. § 84.

Amtsinspektør Gyde Jensen. Privat § 584.

Borgen, Aug.

(Se næste Side)

Bornholms**Brandforsikringsselskab**

Sekretær: Th. Skovgaard, Vestermarie pr.
Aarsballe. § T. 11.

Danmark

Det gjensidige Forsikringsselskab.

Assurandør G. Agersted, Ll. Torv. 4. § 1117.

(Se næste Side)

**Danske Grundejeres
Brandforsikringsselskab**

J. Arnoldus, Gudhjem. § 87.

Danske Lloyd.

Konsul L. Hintze, Toldbodgade, Rønne.
§ 129.

Danske Phønix

Amtsinspektør Hans W. Andersen,

St. Torvegade, Rønne. § 807.

Distriktsinsp. H. Kvist, Gudhjem. § 45.

(Se Side 33)

Dansk Folkeforsikrings Anstalt (Brand- og
Tyveriforsikring).

Insp. J. A. Andersen, St. Torvegade 15¹,

Rønne. § 658. — Træffes hver Dag

Kl. 11—13, Fredag tillige 17—19.

**Den alm. Brandforsikring
for Landbygninger**

Branddir. V. A. Holst, Herm. Blemsvej 7.
§ 1241.



Tal med os om det!

Vi har gennem 84 Aar høstet Erfaring i alle Forsikrings-spørgsmaal, og vi stiller hele vor Viden til Deres Disposition.

AUG. BORGEN
(Aksel Malling)
Højbroplads 5 - København K.
Telefon Central 2288.



Repræsenteret ved *C. F. Stender & Søn*, Rønne. Telefon 73.



DET GJENSIDIGE FORSIKRINGSSKAB

„DANMARK“

LIVSFORSIKRING . SKADESFORSIKRING

BORNHOLM AFDELING

Hovedafdeling:
Assurandør G. Agersted
LI. Torv 4
Rønne . Tlf. 1117

Maanedspræmieafdeling:
Inspektør L. P. Hansen
Østervoldgade 26
Rønne . Tlf. 710

Det kgl. octr. alm. Brandassurance Comp.
Købm. M. C. Lund, Rønne. § 5.
Assurandør J. Veilgaard Jørgensen,
Søndergade, Rønne. § 354.

Forsikringsaktieselskabet

Nordeuropa

Afdelingskontor for Bornholm
v. Asbjørn Bak, Nørregade 3. § 1077.



overtager:

Ansvars-
Automobil-
Brand-
Børne-Ulykkes-
Cykeltyveri-
Driftstab-
Glas-
Grundejer-
Indbrudstyveri-
Lovpligtig Ulykkes-
Passager-Ulykkes-
Syge- og Ulykkes-
Vandskade-

FORSIKRING

Afdelingskontor for Bornholm:

v/ ASBJØRN BAK

Nørregade 3 RØNNE Telefon 1077

Haand i Haand

Amtsinspektør Poul Westh, Vestergade,
Rønne. § 674.

(Se Side 34)

Husmandsbrandkassen og Husmændenes
Ulykkesforsikring.

Hans Ipsen, Lærkelund, Klemensker.
§ 190. (Nordre Herred).

Jens Ridder, Kragelund, Nylars.
§ Lo. 49. (Vestre Herred).

Aktor Jensen, Birkesminde, Østerlars.
§ 40 x. (Østre og søndre Herred).

Husmandskreditforeningen

Repr. Viggo Petersen, Bakkehuset pr.
Aakirkeby. § Aakirkeby 68 x.

DEN SIKRE HAVN



HAFNIA

Tal med en HAFNIA-MAND om Deres
LIVSFORSIKRING

Hafnia-Manden

repræsenterer ogsaa

DANSKE PHØNIX

og kan derfor tilbyde Dem de

SKADEFORSIKRINGER

De har Brug for

Amtsinspektør for Bornholm:

Hans W. Andersen

Hafniahus, Rønne. Telf. 807



Poul Westh, Amtsinspektør for Bornholm

Kontor: Vestergade, Rønne. Telefon 674

Alle Arter

Skadesforsikringer - Livsforsikringer

Mejeriernes og Landbrugets *Ulykkesforsikring*

Gensidigt Selskab — Oprettet 1898

Ulykkes-
Ansvars-
Automobil-
Tyveri-
Transport-
Hus- og Grundejer-

*Forsik-
ringer*

Henvendelse til Kredsens Tillidsmand eller til
Hovedkontoret:

Reventflowsgade 14, København V.

Central 14350

Navnene

NORDISK

Liv og Ulykke

borger for Kvaliteten af Forsikringsdækningen

Inspektør for Bornholm og Hovedagent i Rønne:

Carlo L. Mortensen, Allinge

Kontor: Almegade 27, Rønne. Tlf. Rønne 647. — Privat: Allinge 7

FORSIKRINGSAKTIESELSKABET

NYE DANSKE AF 1864

SKADESFORSIKRING - LIVSFORSIKRING

Gør Brug af Selskabets mangeaarige Erfaring i Forsikring

„Nye Danske“s Afdelingskontor i Rønne
og vore Agenturer paa Øen staar til Deres Disposition
i alle Forsikringspørgsmaal

Afdelingskontoret i Rønne: **Inspektør H. C. Andersen, Telefon 545**



Statsanstalten for Livsforsikring

Eneste med Statsgaranti

Største danske Livsforsikringsvirksomhed

Tegner:

Livsvarig Livsforsikring
 Livsforsikring med Udbetaling
 Familieforsørgelsesforsikring
 Livs- og Invaliderenteforsikring
 Pensionsforsikring
 Børneforsikring
 Livrente o. s. v.

Billige Præmier

Kontant Bonus hvert 5. Aar

Tag et Tilbud inden Forsikring tegnes

Alle Oplysninger gives

Agenturet for **Allinge**: Rutebilejer Alfr. Pedersen, Nørregade 44. Telefon 56

- - **Nexø**: Repræsentant Ernst Marcher, Nørregade 33, Telefon 304

- - **Rønne og Inspektoratet for Landdistrikterne paa Bornholm**:

Assurandør J. Veilgaard Jørgensen, Søndergade 39, Rønne. Telefon 354

Købstædernes alm. Brandforsikr. for Bygn.
 Repr. Sparekassedir. S. A. Munck,
 Rønne. § 47.

Mejeriernes og Landbr. Ulykkesforsikring.

Gdr. Johs. Kofod, Slettegaard, Pedersker.
 § 39.

(Se Side 34)

National

Amtsinspektør Chr. A. Sorth, Bagergade,
 Rønne. § 501.

Norden.

Insp. L. P. Hansen, Østervoldgade, Rønne.
 § 710.

Nordisk Ulykkes- forsikring ^{A/s} af 1897

Inspektør Carlo L. Mortensen.

Hovedagentur for Rønne: Almegade 27.
 Carlo L. Mortensen. § Rønne 647.

Privat § Allinge 7.

(Se Side 35)

Nye Danske af 1864

Inspektør H. C. Andersen, Rønne. § 545.

(Se Side 35)

Østifternes Brandforsikr. for Landbygn.

Branddir. 1. Distrikt: Skatteraadsm.

M. Blem, Lobbæk. § Lo. 125.

2. Distrikt: Viggo Petersen, Bakkehuset pr.

Aak. § Aak. 68 x.

c. Søforsikringer.

Absalon.

J. Kofoed Stender, Aakirkebyvej, Rønne.

§ 1045.

Assurance-Comp. Baltica

Ll. Torv, Rønne. § 84.

Amtsinspektør Gyde Jensen. Privat § 584.

Borgen, Aug. Assurancefirma.

(Se Side 32)

Bornholm og Christiansø Forsikrings-
 forening for Fiskefartøjer, gens.

Forretningsf. Anker Nielsen, Grønnegade 1,
 Rønne. § 483.

Det kgl. octr. alm. Brandassurance Comp.
Købmand M. C. Lund, Rønne. § 5.

A/s Danske Lloyd (Nordisk Union).

Konsul L. Hintze, Toldbodgade, Rønne.
§ 129.

Forsikringsaktieselskabet

Nordeuropa

Afdelingskontoret for Bornholm
v. Assurandør Asbjørn Bak, Nørregade 3,
Rønne. § 1077.

National

Amtsinspektør Chr. A. Sorth, Bagergade,
Rønne. § 501.

Aakirkeby.

Fotografer

Polyfoto, Jernbanegade. § 116.

Allinge-Sandvig.

Kjøller, A. v. Havnen, Al. § 4.

Hasle.

Svendsen, Charles

Storegade. § 66.

Rønne.

Kofoed, Asta, St. Torveg. § 467.
Larsen, Elly, St. Torv 8. § 1139.

Mona-Foto, Walter Bjerregaard,
Østergade 7. § 399.

Nielsen, Hans P., Polyfoto, St. Torvegade.
§ 240.

(Se næste Spalte)

Rasmussen, Kaare, St. Torv. § 526.

polyfoto Studie

Ogsaa her er der konstrueret et genielt udtænkt Apparat, der dog særlig anvendes til Børn i hel Figur (med deres impulsive Udtryk og Bevægelser) samt Grupper, Brudepar etc.

polyfoto's Resultater

er derfor en gedigen Kvalitet til en rimelig Pris og en stadig voksende og tilfreds Kundekreds

polyfoto
DET NATURLIGE FOTOGRAF

RØNNE, St. Torvegade 3, Tlf. 240

Indehaver: Hans P. Nielsen

Yhrs Eftf., v. Fru A. Yhr Hermansen,
Antoniestræde. § 339.

Svaneke.

Hammer, Johs., Storegade. § 94.

Allinge-Sandvig.

Fotohandlere

Kjøller, A., v. Havnen, Al. § 4.
Sørensen, Johs., Torvet, Sa. § 55.

Rønne.

Møller, H. Chr., Sct. Mortensg. 4. § 466.

Kaare

Rasmussen

FOTOGRAFERING

af alt over alt -

St. Torvegade 1, Rønne

Tlf. **526**

Atelier, Fotohandel, Forstørrelsesanstalt

Olsen, Ernst G., Snellemark 3.
 ☎ 331.
 Rasmussen, Kaare, St. Torv. ☎ 526.

Hasle.

Fragtmand

Nielsen, Robert, Sandløkkegade 2. ☎ 85.

**HASLE
 CARLSBERG DEPOT**

Robert Nielsen, Fragtmand
 Telefon 85

Ibsker.

Hansen, M., Listed.
 ☎ Sv. ☎ Sv. 86 x.

Frugt- og Grønthandlere

Aakirkeby.

Kofod, P. A., Storegade. ☎ 115.

Hasle.

Jespersen, Anna, Frue,
 Storegade. ☎ 133.
 Rømer, A., Storegade. ☎ 20.

Nexø.

Anker, Poul, ☎ 249.
 (Frugt og Konserves).

Bjerregaard, A. og G.
 Storegade. ☎ 173.

Thorsen, Vilh., Frugthuset, Storegade.
 ☎ 109.

Rønne.

Frugtforretningen ERIK
 v. Gunnar Vest, Ll. Torv. ☎ 981.

Jørgensen, Børge, Østerg. 29.
 ☎ 1217.

Larsegades Grøntforretn.
 Karen Pihl, Larsegade. ☎ 1244.

Madsen, Conrad, St. Torvegade.
 ☎ 37.

Pedersen, Hjalmar, Ll. Madsesgade 59.
 ☎ 679.

Petersen, K., Søndergade. ☎ 1113.

Petersen, Tage, Ll. Torv 11. ☎ 901.
 Schou, Frida, Nørregade. ☎ 753.

Frugt- og Grøntforretningen

Nørregade 34

Stort Udvalg i Frugt, Grønt og Frugtsaifer

FRIDA SCHOU, Telefon 753**Frø- og Saasæd**

Bodilsker.

Møller, H. Lau, Balka pr. Nexø. ☎ 177 u.
 (Markfrø fra Langelands Markfrø-
 kompagni).

Nexø.

Langelands Frøavls-Kompagni A/S.
 Best. H. Lau Møller. ☎ 152. Priv. 177 u.

Langelands**Frøavls-Kompagni A/S****Nexø - Rudkøbing***Fordeltagte Avlsbetingelser**Salg af Markfrø**under den selvvirkende Kontrol**Hamseri - Tørreri - Renseri**Tlf. Nexø 152 Tlf. Nexø 177 u*

Gælder det Frøavl eller Markfrø,
 saa henvend Dem til os

Rønne.

Bornholms Frø- og Saasæd-Central A/S,
Magstræde. ☎ 699.

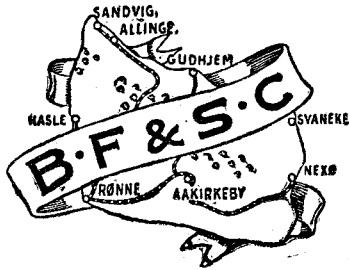

**Bornholms
Frø- & Saasæd-Central A/S**

Telefon 699

Frøavl og Frøhandel

Holm Hansen, Strandstræde 3. ☎ 143.

Vestermarie.

Dansk Frø- og Siloselskab, v. Avlsleder
Svend Kalf-Hansen, St. Klintgaard.
☎ Lo. 15.

Dansk Frø- og Siloselskab

Salg af Markfrø . Kontraktavl i
alt Markfrø og Sukkerroefrø .
Hamsestation

Henvendelse til

Svend Kalf-Hansen
St. Klintgaard . Tlf. Lobbæk 15

Allinge-Sandvig.

Kjøller, Jens, Pilegade 10. Al.
Firma Koføeds Papirhandel, Skolegade, Al.
☎ 138.

Galanterihandlere**Svaneke.**

Blem, C., Postgade. ☎ 31.

Galanteri og Legetøj
Cigarer, Cigaretter, Tobakker
Fotografiske Artikler
Grammofoner og Plader
Elektriske Artikler

CARL BLEM

Galvanisering**Aakirkeby.**

Bornholms Metaliseringsanstalt, Torvet.
☎ 58.

Galvanisering og Sandblæsning
af alle Arter

Bornholms Metaliseringsanstalt
P. M. KOEFOED jun. Tlf. 58

Gartnere**Aaker.**

Viborg, Johs., Aspedal. ☉ Aak.
☎ Aak. 142 x.

Aakirkeby.

Kofod, P. A., Storegade. ☎ 115.

Lind, R., Nyby. ☎ 230.

Allinge-Sandvig.

Andersen, Brdr., Kirkegade, Al. ☎ 2.
Gartneriet. ☎ 110.

Jensen, C., v. Havnen, Al. ☎ 41.

Bodilsker.

Chr. Kjøller, Balka. ☉ N. ☎ N. 224 x.

Mortensen, Knud Aage

☎ 1 og 11.

Gudhjem.

Christiansen, K. ☎ 69.

Marchmann, H., Toftvej. ☎ 60.

Hasle.

Ancher, Paul, Sorthat pr. Aaby.

☎ H. 112 x.

Hansen, Johs. Munch, Østergade. ☎ 129.

Klemensker.

Clausen, Th. Rømer, Brogade. ☎ 56.

Nexø.

Bjerregaard, M.

Rønne Landevej. § 35.

Nyker.

Hansen, J. P.

Nyker Handelsgartneri. § 69.

Pedersen, Engeline

Dalslunde. ☉ Aaby. § 74 x.

Nylars.

Vest, Thor, Skovminde.

☉ Lo. § Lo. 66.

Olsker.

Andersen, Brdr., Tejn Blomsterforretning.

§ Al. 8 y. Gartneriet § Al. 110.

Andersen, C. C., Dammen. ☉ Al.

§ Al. 124 v.

Lindgreen, A. D., Tejn. § Al. 68 x.

*Grøntsager og Blomster***A. D. LINDGREEN . Tejn**

Tlf. Allinge 68 x

Rønne.

Gartneriet Cornuta, Dr. Kabells Vej. § 512.

Gartneriet **CORNUTA**

Dr. Kabells Vej, Tlf. 512

Indeh.: **Jacobsen og Lind**

Udplantningsplanter

Grønne Planter

Afskaarne Blomster

Eget Kransebinderi

Hansen, Svend, Haslevej. § 457.

Jørgensen, Alfr., v. Lundens Minde. § 358.

Kyhn, Chr., Torvegade. § 448.

Kyhn, Karl, Fru, Byledsgade 62. § 911.

Larsen, H. P., Sdr. Allé 11. § 308.

Svaneke.

Hansen, Chr., v. Parken. § 114.

Rømer, Ole, Vestergade. § 91.

Vestermarie.

Holm, Knud Hansen, Aldersro, Aarsballe.

§ T. 9 y.

Knud Hansen Holm

Aldersro, Aarsballe . Telefon Tingsted 9 y

Alt i Sæsonens Udplantningsplanter

Potteplanter, afskaarne Blomster — Eget Kransebinderi

Østermarie.

Jørgensen, C. Adelsten

Kirkekilde. § 49.

Garverier

Nexø.

Thunberg, N., Sdr. Strandvej. § 242.

N. Thunberg**Garveri og Læderhandel**Under- og Overlæder samt
Skomagerartikler**Opkøb af Huder og Skind**

Rønne.

Lyster, Chr., Haslevej 2. § 489.

Gas- og Vandmestre

(se ogsaa Blikkenslagere)

Allinge-Sandvig.

Grooss, N., Nørregade, Al. § 30.

Skal De bruge en **Blikkenslager?**Saa kald paa **GROOSS**

Aut. Gas- og Vandmester - Centralvarme-Anlæg

Kofoed, Emil, Storegade, Al. § 160.

(Se næste Side)

Nexø.

Erichsen & Søn, O., Torvet. § 81.

(Se næste Side)

Gas-, Vand-, Sanitet- og Blikkenslagerarbejde

*Alt i Nyt og Reparationer
udføres omgaaende*

Emil Kofoed

aut. Gas- og Vandmester
Tlf. Allinge 160 - Storegade 15 - Allinge

O. Erichsen & Søn

Blikkenslager, aut. Gas- & Vandmester

Sanitet, Badeværelser, W. C.
Centralvarmeanlæg

Torvet, Nexø . Telefon 81

Rønne.

Hansen, K. E., Stettestræde. ☎ 491.

K. E. HANSEN

Blikkenslager, Stettestræde, Rønne . Tlf. 491.

Aut. Gas- og Vandmester
Sanitets-, Bade-, W. C.-, Central-
varme-, Damp- og Vandværksanlæg

Hansen, Knud B., Sct. Hansstræde 10.

Knud B. Hansen

Blikkenslager . Sct. Hansstræde 10, Rønne

*Gas-, Vand-, Sanitet- og Centralvarme-
anlæg . Aut. Gas- og Vandmester*

Jensen, Knud W., Bagerpladsen. ☎ 67.

Gas-, Vand-, Sanitet- og Centralvarmeanlæg

KNUD W. JENSEN

Blikkenslager, Aut. Gas- og Vandmester
Bagerpladsen, Telefon 67

Kristensen, Rudolf, Møllegade. ☎ 227.
(Se næste Spalte)

Rudolf Kristensen, Mølleg. 22. Tlf. 227

Alt i Blikkenslagerarbejde
Gas-, Vand-, Sanitets- og Centralvarmeanlæg
Rimelige Priser

Nordre Jernstøberi, St. Torvegade. ☎ 201.

Installation af Gas og Vand Sanitets- og Centralvarmeanlæg

Nordre Jernstøberi

St. Torvegade . Telefon 201

Nexø.

Glarmestre

Kofoed, Ringhardt

Brogade. ☎ 78.

Rønne.

Holm, Olaf, Sct. Mortensgade. ☎ 114.

Alt Glarmesterarbejde
udføres

Olaf Holm

Billeder og Malerier
indrammes

Sct. Mortensgade
Telefon 114

Holm, O. V., Glarmager. Østerg. 11.
☎ 625.

Fa. P. J. Lau, Ll. Madsesg. ☎ 221.
Skovmose, C., Krystalgade. ☎ 104.

Udsalg fra: Den kgl. Porcelænsfabrik
Bing & Grøndahl
Holmegaards Glasværk

Telefon 104

C. Skovmose, Krystalgade 13, Rønne

Aakirkeby.

Guldsmede

Henriksen, Sv., Østergade. ☎ 102.
(Se næste Side)

Allinge-Sandvig.

Hansen, C., Havnegade, Al. ☎ 140.

Ure
Briller
Guld
Sølv

Conrad Hansen

Tlf. 140

Festgaver

**Guld-, Sølv-
og Bronzevarer
Ure og Brillor**

Leverandør til Sygekasser og Varelotteriet

SV. HENRIKSEN Telefon 102

Hasle.

Westh, Emil, Storegade. § 116.

Klemensker.

Nielsen, Rich., Brogade 4. § 81.

Nexø.

Lorenzen, O., Storegade. § 100.

URE

Guld- og Sølvvarer. Altid det største Udvalg og de billigste Priser. Fineste og omhyggeligste Tilpasning af Brillor. Fører kun de verdenskendte »Busch«-Brilleglas.

Oscar Lorenzen, Nexø . Tlf. 100

Michelsen, Ove, Strandgade.

Rønne.

Andersen, Holger

St. Torvegade. § 777.

Haagensen, Alfr. Th., St. Torv. § 270.
(Se næste Spalte)

Kolling, Bærendt, Torvegade. § 11.

Bærendt Kolling

Guldsmed

Torvegade, Rønne, Telefon 11

Leverandør til Varelotteriet

Rønne, H. P. (Th. Jensens Eftf.), Ll. Torv.
§ 319.

(Se næste Spalte)

Alfr. Th. Haagensen

Juvelér, Guldsmed og Graver

St. Torv 8, Rønne, Telefon 270, Postgiro Nr. 7261

Største Lager af:

**Guld
Sølv
Plet
Krystal
Alabast
Kunstbronce
Diskometal**

**Moderne, glatte, ciselerede
og hamrede Forlovelsesringe**

Leverandør til Varelotteriet

H.P. RØNNE * * *
URMAGER, GULDSMED
LILLE TORV RØNNE TLF. 319

Urmager

Optiker

Guldsmed

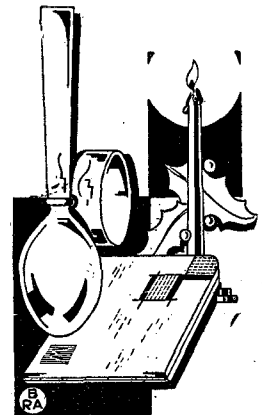

Leverandør
til Sygekasser
og Varelotteriet

Handelsgartnere

(se Gartnere)

Herreekviperiing**Aakirkeby.**Aakirkeby Tøjhus, v. C. Lind, Østergade.
94.**Aakirkeby Tøjhus**Eneste Specialforretning for
Herre- og Drengreekviperiing - Skrædderi
Stort Udvalg - Smaa Priser - Telefon 94**Hansen, Johs.,** Storegade. # 76.
Hansen, Knud, Torvet. # 250.**Alt i Herreekviperiing***Knud Hansen*

Aakirkeby TH. 250

Allinge-Sandvig.**Reusch, Fritz,** Magasin du Nord,
Havnegade, Al. # 5.**Hasle.****Thomsen, Andr.,** Storegade. # 39.**Nexø.**

Jensen, E., Torvet. # 130.

Nexø Herre-Magasin

Skrædderi - Herreekviperiing

*Ejnar Jensen***Kjærgaard, I. S.**

v. Ernst Kjærgaard, Torvet. # 36.

Rønne.

Andersen, Harald, St. Torv. # 350.

Harald Andersen

HERREMAGASIN

St. Torv Rønne Telefon 350

Blem Bidstrup, H. P.St. Torv 10. # 46.
Flygenring & Co., Svend, St. Torvegade 5.
838.

Eneforhandling af

**Geasette Habitter
og Frakker****Sv. Flygenring & Co.**Londoner Herre-Magasin, St. Torvegade.
43.**Londoner****Herre-Magasin**

Rønne. Telefon 43

Øens største Specialforretning i

Dreng- og Herreekviperiing

Lyngberg, Brdr., St. Torvegade. # 373.



Øens største Specialforretning i

Dreng- og Herreekviperiing

Herre- og Dreng-Skotøj

Madsen, Simon, Ll. Torv 6. # 14.
Sillehoved, S. P.

St. Torvegade 2. # 56.

Sjøgreen, P., Storegade 2. # 591.

Østermarie.

Kofoed, Johs., Byen. # 95.**Larsen, Rich.,** Byen. # 100.

Heste- og Kreaturhandlere

Klemensker.

Bornh. Levekvægshandel,
v. Viggo Frederiksen. ☎ 87.

Knudsker.

Holm, Chr., Sejersgaard. ☎ R. ☎ R. 3.

Nyker.

Nielsen, Th., Byen. ☎ 63.

Rutsker.

Øens Grisehandel

v. G. Jørgensen, Hotel Jons Kapel.
☎ H. ☎ 38.

Hjemmebagerier

Rønne.

Hjemmebageriet „Else“

Sct. Hansstræde. ☎ 928.

Hoteller og Sommerpensionater

Aaker.

Restaurant Boderne, v. J. P. Schou.
☎ Aak. ☎ 33 y.

Restaurant Boderne

Smukt beliggende ved Badestrand
J. P. Schou. Telefon Aaker 33 y

Aakirkeby.

Hotel Jomirubjerget

Almindingen. ☎ 13.

Hotel Rønne, Storegade. ☎ 66.

Højskolehjemmet, Østergade. ☎ 81.

Højskolehjemmet i Aakirkeby

anbefales til Selskaber og Foreninger

Restaurations og Værelser

Ærbødigt Andr. Jensen — Telefon 81

Jernbanehotellet, v. Jernbanest. ☎ 146.
(Se næste Spalte)

Naar De kommer til **Aakirkeby**, besøg da

Jernbanehotellet

lige ved Jernbanestationen

H. Olsen, Tlf. 146

Kanns Hotel, Eskildsgade. ☎ 12.

KANNS HOTEL

Aakirkeby - Telefon 12

Centralvarme Sal til
paa ★ Foreninger
Værelserne og Selskaber

Kinohotellet, Jernbanegade. ☎ 116.

Kinohotellet, Jernbanegade, Aakirkeby

A. Grønvang Nielsen, Tlf. 116

Centralvarme
Varmt og koldt Vand paa Værelserne
Badeværelse

Allinge-Sandvig.

Aabrinken, Pensionat, *Tejn*. ☎ Al. 130 x.
(Sommer).

Alexandersens Hotel, Sandvig. ☎ 24.

Alexandersens Hotel

er kendt som det gode Madsted

Telefon 24

Hotel Allinge, Axel Frederiksen,

Storegade, Allinge. ☎ 25.

Grønbechs Hotel, Allinge. ☎ 36.

Hotel Hammershus, Sandvig.

☎ 12 og 52. (Sommer).

Hammershøj, Pension, Hammershusvej,
Sandvig. ☎ 44.

Hammers Pensionat, Jernbanegade,
Sandvig. ☎ 32. (Sommer).

Hansen, Elna, Frue, Solhøj, Strandvejen,
Allinge. ☎ 155. (Sommer).

Høiers Hotel, Østergade, Al. ☎ 3.

Jernbanehotellet, Jernbanegade, Sa. ☎ 27.

Klostergaarden, Østergade 5, Allinge. ☎ 167.
(Sommer).
Lejeune, E., Sandvig. ☎ 39.

Pension Lejeune, Sandvig

Telegr.-Adr.: »Lejeune Allinge«. Telf. Sandvig 39

Moderne indrettet Pensionat. 1. Kl. Forplejning
Rindende Vand, Bad, W. C., Elektrisk Lys
Udsigt over Østersøen - Garager

Nøddebo Pensionat, M. Lyster, Sandkaas.
☎ Al. 68 y. (Sommer).
Sandbogaards Pensionat, Landemærket,
Sandvig. ☎ 3. (Sommer).

Den gamle hyggelige Bindingsværksgaard, *Pensionat „Sandbogaard“*

der ligger lige ved Sandvig Jernbanestation
og umiddelbart ved Badestranden

er kendt for sin fortrinlige Mad

Hotel Sandvig, Strandvejen, Sa. ☎ 13.

Sandy Hook, Sandkaas. ☎ Al. 68 v.
(Sommer).

Bodilsker.

Balka Strand, Pension, Chr. Kjøller.
☎ N. 224 x.

Hotel Balka Søbad

Aage Andersen. ☎ N. 225.

Gudhjem.

Pension Casa Blanca. ☎ 86.
Gudhjem Afholdshotel,
v. Aage Tranberg, Brøddegade. ☎ 118.
Jantzens Hotel, Brøddegade. ☎ 17.

Jantzens Hotel, Gudhjem

Hyggelige Restaurationslokaler

Herlig og storslaaet Udsigt fra Hotellets
og Klippe-Annexets Altaner og Verandaer

Pensionat Klippen. ☎ 69.

Hotel Salene, Hans Koch,

pr. Gudhjem. ☎ Gudhjem 1 x.
Strandpavillonen, Melsted, v. Alb. Larsen.
☎ 111. (Afholds.)

Hasle.

Hotel Hasle, H. Bidstrup Thiesen,
Torvet. ☎ 8.
(Se næste Spalte)

Hotel Hasle

Centralt beliggende paa Torvet
lige ved Rutebilstationen

Herolds Hotel, Vestergade. ☎ 24.

HEROLDS HOTEL

Vestergade, Hasle. Telefon 24

Med Udsigt over Havet - Aahent hele Aaret
Det personligt prægede Hotel, der gør sit til,
at Gæsterne vender tilbage

Indehaver: O. P. A. BIDSTRUP

Klemensker.

Aarsballe Afholdsrestaurations, A. Jensen.
☎ Aarsb. ☎ 151 v.

Nexø.

Centralhotellet, Torvet. ☎ 65.

CENTRAL-

HOTELLET

NEXØ

Telefon Nexø 65

SV. AA. MADSEN

Halleklippen, Knud Hansen.

☎ Nexø 71.

Holms Hotel, Torvegade. ☎ 45.

(Se næste Side)

Hotel Nexø, Storegade. ☎ 26.

(Se næste Side)

Holms Hotel

anbefales



Stor Have

NEXØ - TELEFON 45

Aflæg et Besøg i **Hotel Nexø**

God Mad . Gode Værelser . Billige Priser

Poulsker.Pensionat Strandbo, v. Kai Marcher,
Snogebæk. ☉ N. ₤ 35.**Rutsker.****Hotel Jons Kapel.** ☉ H. ₤ 38.**Rø.****Elverhøj-Kroen,**

E. Meckelnburg. ₤ Al. 121.

Hotel Helligdommen. ₤ 20.

Rø Afholdshotel, Byen. ₤ 38.**Rønne.**

Dams Hotel. Krystalgade 9—11. ₤ 157.

Dams Hotel

Telefon 157

Indehaver: Johs. Lyngby



Hotel Dana, Østergade 54. ₤ 32.

(Se næste Spalte)

Hotel Fredensborg. ₤ 314.**Rønne Missionshotel,**

P. Rostkjær, Grønnegade 17—19.

₤ 387 og 783.

HOTEL DANA

Telefon 32

anbefales til ærede Rejsende og Turister

Gode Værelser

Propert og godt Køkken

Moderate Priser

Varmt og koldt Vand samt Telefon
paa Værelserne**Centralvarme**Lokaler til Afholdelse af Møder og
selskabelige Sammenkomster*Otto V. Nielsen***Svaneke.****Hotel Østersøen**

Indeh.: G. Madsen, v. Havnen. ₤ 20.

Josephsens Hotel, Storegade. ₤ 13.

Josephsens Hotel

Roligt, hyggeligt Hotel, bekendt for sin gode Mad

Telefon 13. G. HANSEN

Siemensens Gaard, v. Havnen. ₤ 149.

Østerlars.**Hotel Østerlars,** Byen. ₤ 66.**Østermarie.**

Pensionat Bølshavn. ₤ 79 x.

Hotel Randkløve. ₤ 35.

(Sommer).

Hotel Østermarie, Byen. ₤ 30.**Rønne.****Hvilehjem**

Sct. Raphaels Hvilehjem, Ll. Madsesgade.

₤ 855.

Højskoler**Aaker.**

Bornholms Højskole, Almindingen.
 ☎ Aak. 77.

Hønserier**Bodilsker.**

Mortensen, J., Kannikely. ☎ 58.

Nexø.

Olsen, L. M., Byvängen, Nexø. ☎ 133 y.
 West, Otto, Poultryfarm, Balka. ☎ 224 v.

Nyker.

Skov, Jens, Mæby. ☎ 49 u.

Pedersker.

Hansen, Chr., Bjergely. ☎ 55 y.
 Hjorth, Kaj, Smaalyngen. ☎ 26 y.

Poulsker.

Marcher, M., Mindebo. ☎ N. ☎ 53 y.
 Poulsen, P., Elmely, Snøgebæk. ☎ N.
 ☎ 38 y.

Vestermarie.

Kofoed, Vald., Landlyst. ☎ Lo. ☎ T. 33 x.
 Pedersen, Evald, Egelund. ☎ Lo. ☎ Lo. 117.

Østermarie.

Hansen, Johs., Granhøj. ☎ 66 u.
 Sommer, Holger, Almely. ☎ 109 y.

Hørfabrikker**Aakirkeby.**

Bornholms Andels-Hørfabrik, A. m. b. A.
 ☎ 277.

Bornholms Andels Hørfabrik A. m. b. A.

Aakirkeby

Telefon Aakirkeby 277
 Post Giro-Konto 81936

Installatører

(se Elektrisk Installation)

Instrumentmagere**Rønne.**

Hansen, Marcus, Søndergade 46. ☎ 587.

Hansen, P. M., Søndergade 11. ☎ 183.

**Instrumentmager
 Radiotekniker**

Servicestation
 for alle førende
 Mærker

P. M. HANSEN

Søndergade 41, Rønne. Telefon 183

Iscrem-Fabrikker**Rønne.**

Bornholms Iscrem-Fabrik, Godthaabsvej.
 ☎ 216 og 599.

(Se næste Side)

Karlsen, V. J., Østergade. ☎ 55.

Isenkrømmere**Aakirkeby.**

Hansen, Jul., Torvet. ☎ 91.

Kofoed, P. M., jun.

Torvet. ☎ 58 (en gros — en detail).

Allinge-Sandvig.

Bech, E. M., Produkten, Al. ☎ 10.

Hasle.

Kofod, Andr., Firma, Storegade. ☎ 17.

Firma:

Andr. Kofod

Hasle

Telefon 17

Isenkram

Støbegods

Cykler

Nexø.

Aakjær, Th., Storegade. ☎ 233.

Hansen, Emil, Brogade. ☎ 79.

Nexø Støbegodslager,

v. Edv. Marcussen. ☎ 331.

Rønne.

Bidstrup, Andr. P., Ll. Torv. ☎ 111.

(Se næste Side)

Bornholms Margarinefabrik A/S

Telf. 109 Rønne Telf. 216

Fabrikation:

Margarine
Fedtstofblandinger
Fløde-Iscrem
Krystal-Is
Marmelade
Kunsthonning

Handel en gros:

Kolonial
Bageriartikler

Agenturer:

Bendixsen & Co. (Vin)
Christgau's Kaffe
G. Funders Reb- og
Børstevarer
I. H. Weidemann & Sønner
Kaffesurrogatfabriken
»DANMARK«
C. R. Evers & Co.
TRIFOLIUM Ost

Det største Udvalg i alle Arter

**Isenkram, Køkkenudstyr
Glas, Porcelæn
Kakkelovne, Komfurer
Jagt- og Sportsartikler**

finder De absolut hos

Andr. P. Bidstrup

Lille Torv, Rønne, Telefon 111

Bolig-Monteringen

v. Emil Nielsen, Søndergade 7. ☎ 1025.
(Køkkenudstyr).

Dansk-Svensk Staal A/S, St. Torvegade 7.
☎ 660.

Dansk-Svensk Staal A/S

v/ H. A. WESTH. Rønne, Telefon 660

Alt i Isenkram, Køkkenudstyr,
Sportsartikler, Cykler og Cykledele

Importøren A/S, Ll. Torv. ☎ 958.

B. Mikkelsen & Co.

P. Dams Eftf., St. Torvegade 1. ☎ 316.
(Køkkenudstyr, Glas, Porcelæn. Ler-
varer en gros).

Nielsen, Math., St. Torv. ☎ 327.

Bornholms Værktøjsmagasin

Isenkram, Køkkenudstyr, Bygningsbeslag

Mathias Nielsen, Rønne. Telefon 327

Pedersen, Andr., & Søn, St. Torvegade 42.
☎ 294.

Andr. Pedersen & Søn

Støbegods, Isenkram, Udstyr,
Produktforretning

St. Torvegade 42, Tlf. 294, Rønne

Skovmose, C., Krystalgade. ☎ 104.
(Glas og Porcelæn).

Svaneke.

Pedersen, Charles, Storeg. ☎ 12.

Rønne.

Jern og Staal**Bornholms****Jern- og Staalforretning**

St. Torvegade 107. ☎ 899.

Jordemødre

Allinge-Sandvig.

Christiansen, Melbye, Frue, Vestergade, Al.
☎ 143.

Rønne.

Bech, Ingeborg, Frue, Storegade 70. ☎ 559.
Caspersen, Edith, Frue, Ll. Madsesgade 8.
☎ 688.Lind, Elvira, Frue, Sct. Mortensgade 1 b.
☎ 731.

Svaneke.

Dam, Inge, Frue, Storegade. ☎ 52.

Vestermarie.

Schau, Hansine, Frue, Lobbæk By.
☎ I.o 41

Nexø.

Justérudsalg

Aakjær, Th., Storegade. ☎ 233.

Rønne.

Bidstrup, Andr. P., Ll. Torv. ☎ 111.

Kaffe (en gros)

Rønne.

Firma Viggo Glistrup, St. Torvegade.
☎ 271 og 173.

(Se næste Spalte)

Grønbergs Eftf., Svend Frederiksen,
Søndergade. ☎ 118.*Grønbergs
Kaffe*

er den bedste

Firma

Viggo Glistrup*Kaffe en gros**Konserves en gros***Bornholms Sukkervare-
og Konfektrelager****Telefon 271 og 173**Jørgensens Eftf., Magnus, v. J. Toxværd,
Søndergade 31. ☎ 65.**Kaffen** med det gode Renommé
fra**Magnus Jørgensens****KAFFEBRÆNDERI**

v/ Jens Toxværd, Tlf. 65, Rønne

Altid friskbrændt paa mest moderne Maskiner

Kalkværker

Hasle.

Hasle Kalkværk, Allinge Landevej. ☎ 27.

Hasle Kalkværk

Altid friskbrændt Kalk — Telefon Hasle 27

Nexø.

Nexø Kalkværk, Mølleby. ☎ 61.

Rønne.

Rønne Kalkværk, Dampmølleg. 34. ☎ 150.

Aakirkeby.

Karetmagere**Olsen, Sigfred**, Jernbanegade 21.
☎ 144.

Ibsker.

Jensen, Emil, v. Kirken.
☉ Sv. ☎ Sv. 133 y.

Klemensker.

Lindblad, Th., Krashave. ☎ 5.

Nexø.

Ipsen, Chr., Kildestræde. ☎ 192.

Rø.

Gregersen, H. Byen. ☎ 51.

Rønne.

Jensen, Aage, Nørregade. ☎ 196.

*Aage Jensens***Karosseri-Værksted**

Nørregade 42 . Telefon 196

Lager af Karosseriartikler
Opretningsarbejde**Larsens Vognfabrik**

(Beslagsmedie). Stumpegade. ☎ 505.

Østerlars.

Nybro Karetmager-
forretning, P. Due. ☎ 88.**Østerlars og Omegns**
Karetmagerforretning

Charles Pedersen, Byen. ☎ 49.

Østermarie.

Jensen, Aksel, Byen. ☎ 25.

Karosserier

(se Karetmagere)

Kartofler (en gros)

Olsker.

Andersen, C. C.

Dammen pr. Allinge. ☎ Al. 124 v.

Rønne.

Bornholms Kartoffelcentral, Almegade 26.
☎ 256. Kontrollerede Læggekartofler.**Lund, Emil**, St. Torveg. 72. ☎ 482.**Keramik**

Rønne.

Andersen & Søn, Michael, A/S, Ll. Torv.
☎ 1.

(Se Annoncen forrest i Bogen)

Bornholms Fajancefabrik,

V. Holmgreen, Østergade 62. ☎ 521.

Hjorths Terracottafabrik,

Krystalgade 5. ☎ 160.

Søholm, Keramisk Fabrik.

Grønnegade 13. ☎ 57 og 701.

Kiksfabrikker

København.

Jensen & Møller A/S, København K.
(Se nederst paa næste Side)**Kiosker**

Allinge-Sandvig.

Mauritzen, A., Østergade, Al.

☎ 142.

Hasle.

Marckmanns Kiosk,

Storegade. ☎ 146.

Nexø.

Julles Kiosk, Torvet. ☎ 245.

(Omst. til Privat).

Rønne.

Nordre Jernbanekiosk, Haslevej. ☎ 890.

Raadhuskiosken, St. Torv. ☎ 766.

Telefon
766

Aviser, Ugeblade, Maanedblade,
Inden- og udenlandske Tidsskrifter
Stort Udvalg i Telegrammer
Smukt Brevpapir
Annoncer til alle Aviser modtages

Østre Kiosk, Østergade 37, A. J. Wahlquist.
☎ 830.

Svankeke.

Hansen, O., v. Havnen. ☎ 99.

Klaverstemmere

Rønne.

Hansen, Marcus, Søndergade 46. ☎ 587.

Konditorier

Aakirkeby.

Dam, Harald, Torvet. ☎ 34.
Dam, Johannes, Østergade. ☎ 200.

Allinge-Sandvig.

Melchior-Hansen, F. E., Kirkegade. ☎ 11.

Gudhjem.

Lund, Arne, Brøddegade. ☎ 34.

Hasle.

Carlsen, J. P., Storegade. ☎ 32.
Jensen, Louis, Fælledvej. ☎ 14.

Klemensker.

Beyer, H. A., Brogade. ☎ 23.

Nexø.

Hjorth, Carl, Torvet. ☎ 132.

Hos **Konditor Hjorth**

på Torvet i Nexø
faar man altid en god Kop Kaffe

Jensen, S. Leegaard,

Storegade. ☎ 264.
Pouls Bageri og Konditori, v. Poul Hansen,
Aasen. ☎ 227.

Pouls Bageri og Konditori

Aasen, Nexø. Telefon 227

1. Klasses Konditori

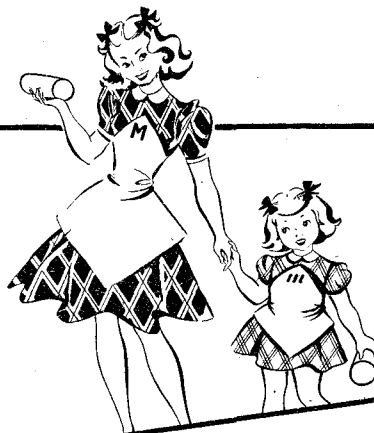

**STORE
MARIE**

**LILLE
MARIE**

JENSEN & MØLLER
AKTIESELSKAB

Repræsentant for Bornholm: Aage Kjær
SØNDERGADE 27 · RØNNE · TELEFON 1122

-de smager friskbagt!

Nyker.

Kjøller, Vilh., Byen. ☎ 33.

Nylars.

Hansen, Eggert, Lobbæk. ☎ Lo. 110.

Pedersker.

Larsen, H., Byen. ☎ 8.

Poulsker.

Winberg, Elmann, Snogebæk, w N. ☎ 37.

Rø.**Pelle, C.,** Byen. ☎ 72.**Rønne.****Hansen, Petrea,** St. Torv. ☎ 93.
Mortensen, Anker, Søndergade. ☎ 264.**ANKERS***Bageri og Conditori*

Søndergade 4. Tlf. 264

Anker Mortensen**Petersen & Sonnes Eftf.**

Østergade. ☎ 579.

Svaneke.

Pihl, Hans Chr., Torvet. ☎ 156.

Servering af

Kaffe, The og Chokolade**H. Chr. Pihl,** Torvet. Telefon 156**Østerlars.**

Pedersen, Poul, Byen. ☎ 80.

Østermarie.Christoffersen, Henning, Byen. ☎ 134.
Hansen, Marie, Byen. ☎ 14.**Konfektoreforretninger****Rønne.**

Mortensen, Gunnar, Ll. Torv 16. ☎ 939.

Alt i Konfektur

Stort Udvalg i Gaveæsker

Gunnar Mortensen, Lille Torv 16**Rønne Kaffeod,** St. Torvegade.

☎ 330.

Skovmose, Jenny, Krystalgade 22. ☎ 760.

Konserves**Nexø.**Bornh. Konservesfabrik, Stenbrudsvej.
☎ 263. (Omstilling til Privat Bestyrer
Martin Petersen).**Bornholms
Konservesfabrik**

Nexø, Bornholm

Eneste Fabrik for bornholmsk
FiskekonservesSpecialitet: **Fedsild****Sardiner****Fiskeboller****Laks****Salt Sild****Kryddersild**

Telefon 263

(Omstilling til Privat
Martin Petersen)**Kofoed, Ove,** Stormgade. ☎ 189.**Rønne.**Bornh. Andels-Svineslagteri, Haslevej.
☎ 488. (Kød, Pølser, Leverpostej).**Ostelageret,** Axel Bøjholm,

St. Torvegade 22. ☎ 476.

Firma Viggo Glistrup,

St. Torvegade. ☎ 173 og 271.

Kontorartikler (en gros)**Odense.**Fannikke, W., Kontorforsyningen Wo-Fa,
Hjallesevej 34, Odense. ☎ 668.

(Se næste Side)

W. Fannikke
KONTORFORSYNINGEN



KONTOR OG LAGER: HJALLESEVEJ 34, ODENSE . TELF. 668

TELEGRAM-ADRESSE: „FANNIKKEKONTOR“

Kontormaskiner

Kontorartikler

Kontormøbler

Skrive- og Regnemaskiner reparereres af Fagfolk

Spec : Engelske Farvebaand, Carbon og Blotting

Forhandling af John R. Hansons Stempler

Wo-Fa har det hele!

Kartoteker
Brevordnere
Protokoller
Heftemaskiner
Stempler
Farvebaand
Stencils
Papirkurve
Blyantspidsemaskiner
Brevkurve
Penne, Blyanter
Bogstøtter
Blæksugere
Carbonpapir
Fingerfugtere
Trækpapir
Papirsakse
Bindegarn
Charteques
Duplikatorpapir
Gennemslagspapir
Clips, Tegnesøm
Gummibaand
Blæk, Kontorgummi
Staalskabe
Kontormøbler
m. m.

Nexø.

Korsetter (Spirella)

Christiansen, Gunhild, Stormgade. ☎ 262.

Kreaturhandlere

(se Heste- og Kreaturhandlere)

Kul- og Brændehandlere

Aakirkeby.

Hansen, N., Torvegade. ☎ 3.**Vibe, Rasmus,**

v. Jernbanestationen. ☎ 87.

Allinge-Sandvig.

Bech, E. M., Produkten, Al. ☎ 10.

Kure, P., Nordlandets Handelshus,
Lindeplads, Al. ☎ 7.

Nielsen, L. C., Søndergade, Al. ☎ 119.

Hasle.

Grønbech & Co. A/S

Storegade. ☎ 1.

Nexø.

Berg, P., A/S, Storegade. ☎ 50 og 80.

Munch, H. V., Strandgade. ☎ 46.

H. V. Munch

Nexø . Telefon 46

Kul**Koks****Cinders****Briketter****Brænde****Tørv**

Rønne.

Bidstrup, Chr., Ellekongstræde. ☎ 141.

Firmaet

Chr. Bidstrup Rønne

Indehaver: M. Th. Bidstrup

Kul
Koks
Cinders
Briketter
Brænde
Trælast
Cement
Tagpap
glaserede Rør
og Krybber
ildfaste Sten
Tjære
Carbolineum
m. m.

Alt i Kvalitetsvarer

Telefoner:

Forretningen 141

Privat Nr. 541

Bornh. Kul-Import A/S, St. Torveg. ☎ 132.

Bornholms**Kul-Import A/S**

Rønne . Telefon 132

Import af bedste Sorter:

Kul**Koks****Cinders****Briketter**

Lynbergers Eftf., B.

Ib Espersen, Dampmøllegade. ☎ 418.
(Kul en gros).

Rønne, Wilhelm, Søndergade 21. ☎ 108.

Østermarie.

Lund, Johs., N. N. Lunds Eftf.

Byen. ☎ 1.

Rønne.

Kunst

Damstad, C., St. Torvegade 5¹, ☎ 1005.

Hansen, Rich., Vestergade 3. ☎ 715.

(Se nederst paa denne Side)

»Paletten«, v. H. Dahl, St. Torvegade 38.

»Paletten«

v/ H. Dahl, St. Torvegade 38

Malerier
Skulpturer
Keramik
m. m.

Kunstgødning

Rønne.

**Bornholms Gødnings-
handel,**

v. A. C. Exsteen.

Lager: Strandstræde 4. ☎ 363.

Kontor: St. Torvegade 18.

(Se næste Side)

Holm Hansen, Strandstræde 3. ☎ 143.

Kurvemøbelindustri

Rønne.

Møbelhuset, v. Kaj Andersen, Nygade.

☎ 317.

Købmænd

Aaker.

Jensen, J. F., Egeby. ☎ Aak. ☎ Aak. 159 u.

Jensen, Knud, Bøsthøjhus. ☎ Aak.

☎ Aa. 58 y.

Pedersen, Chr., v. Almindingen St.

☎ Alm. ☎ Aak. 49 u.

Aakirkeby.

Hansen, N., Torvegade. ☎ 3.

N. Hansen

Kolonial

Kul

Cement

Aakirkeby. Telefon 3

fører altid første Klasses Varer **Træløst m. m.**

Jensen, Poul,

Storegade. ☎ 19.

Kofoeds Eftf., Carl, Kaj Breining Pedersen,

Storegade. ☎ 30.

Carl Kofoeds Eftf.

KAJ BREINING PEDERSEN

Kolonial

Porcelæn og Køkkenudstyr

Telefon 30

Alltid de bedste Varer

til de billigste Priser

Leverandør til Vareløtteri

Olsen, S. A., Østergade. ☎ 57.

Stort Udvalg i:

Malerier . Akvareller
og Keramik

Afbetaling indrømmes

Aflæg Forretningen et Besøg



Bornholms Gødningshandel

v/ A. C. Exsteen

Lager: **Strandstræde Nr. 4**

Kontor: **St. Torvegade Nr. 18**

Telefon: **Rønne 363**

Kunstgødning fra **Det danske Gødnings-Kompagni A/S**

Bestillinger modtages paa **A. I. V.-Syre** m. Tilbehør

Simonsen, P., Storegade. § 10.
(Se Materialhandlere)

Sonne, Emil, Smedegade. § 55.

Allinge-Sandvig.

Alexandersen, O., Sa. § 34.

Bech, E. M., Produkten, Kirkepladsen, Al.
§ 10.

Kolonial	Bygningsartikler
Isenkram	Kaminer
Foderstoffer	Kakkelovne
Kunstgødning	Komfurer
Trælast	

Køb det i **PRODUKTEN**

Holm, P. C., Kirkegade, Al. § 39.
(Se næste Spalte)

Kofoed, Kai, Storegade 34, Al. § 125.

Kure, P., Lindeplads, Al. § 7.

(Se næste Side)

P. C. HOLM, Allinge, Tlf. 39

Isenkram og Støbegods	Malerverer
Glas og Porcelæn	og Kunstnerfarve
Kolonial	Malerlærred
Vin og Cigarer	og Blindrammer

Lundgreen, Aug., Sa. § 17.

Nordlandets Handelshus (se P. Kure).

Prima, Købmandsf., Lindeplads, Al. § 40.

Produkten (se E. M. Bech).

Sonne-Mortensen, O., Sa. § 28.

O. Sonne-Mortensen

Sandvig . Tlf. 28 . Postkonto 64689

Kolonial . Glas og Porcelæn . Trikotage

Bodilsker.

Andersen, C., Balka. ☉ N. § 77 x.

Gudhjem.

Gudhjem Købmandsgaard A/S. § 6.
(Se næste Side)

Hammer, J. R., Løkkegade. § 35.

Kofoed, G., Melsted. § 15.

Nordlandets Handelshus

ved PETER KURE

Telefon 7 . Postkonto 159 74

Vi tilbyder:

Alle Kolonial- og herhen-
hørende Varer for **Husholdningen**
af **prima Kvalitet**

Vinterbrændsel sælges paa
Grundlag af Rationeringen

Bygningsartikler - forsk.
Art, herunder ogsaa **Brædder**,
Planker m. v.

Kunstgødning og Kalk

Køb og Salg af Korn og Foderstoffer

Aktieselskabet

Grønbech & Co.

Hasle . Telefon 1

Kolonial-

Kul-, Koks-

Trælast-

Foderstof-

Forretning

A/s Gudhjem Købmandsgaard

Kolonial, Porcelæn, Korn, Isenkram,

Tlf. 6 Kul, Foderstoffer, Glas, Trælast

Kvist, H., § 45.

Tatol Udsalg, Kristine Jensen,
Brøddegade. § 9.

Tranberg, Alma, Løkkegade. § 88.

Hasle.

Grønbech & Co., A/S, Storegade. § 1.

(Se næste Spalte)

Nielsens Eftf., Jens, Nørregade. § 102.

Ibsker.

Holm, Th., v. Kirken. ☉ Sv. § Sv. 130 x.

Klemensker.

Andersen, Axel

Bedegade Købmandsforretning. § 8 y.

Ipsen, Anine, Casa Blanca. § 178 x.

Jensen, V., Helmerhus. § 65 y.

Møller, Jacob, v. Splitsgaard. § 104 y.

Svalhøj Købmandsforr.

A. Mikkelsen. ☉ H. § H. 136 y.

Rønne, Sv. Kofod, Aarsballe. § 150 y.

Tatol Udsalg, Nygade. § 20.

TATOL

Købmandshandel
Klemensker

Alle Kolonialvarer, Sæber og Parfumer

Alt i Tricotage. Telefon 20

Knudsker.

Sørensen, Im., Møllevang. ☉ R. § R. 101 v.

Kolonial . Isenkram

Billigste Priser

Im. Sørensen, Møllevang

Æg købes

Telefon 101 v

Nexø.

Berg, P., A/S, Storegade. § 50 og 80.

(Se næste Side)

Due, Knud A., Aasen. § 204.

Holm, Agnes, Havnegade. § 128.

Holm, Jenny, Brogade. § 121.

Aktieselskabet

P. BERG

Nexø . Tlf. 50 og 80

Kolonial

Isenkram

Støbegods

Cement

Bygningsartikler

Mursten

Drænrør

Saltglaserede Rør

do. Svinekrybber

Analyseret Markfrø

Kunstgødning

Jordbrugskalk

Kul

Koks

Brænde

Briketter

Tørv

Jensen, Th., Bredgade. § 150.

Jensen, Viggo, Aasen. § 108.

Lau, O., Aasen 10. § 75.

Munch, H. V., Strandgade. § 46.**Svenskebyens Købmands-**
handel, Aug. Pibl, Paradisvej. § 107.**Firma E. Sonne-Hansen**

Torvet. § 31.

Thorsen, Johs., Nørregade. § 43.

Nyker.

Hansen, A., Byen. § 38.

Nielsen, N. V., Sorthat. ☉ Aaby. § H. 11.

Olsker.

Bendtsen, H. P., Tejn. § Al. 8 v.**Clausen, Alb.** (Tatol), Tejn.

§ Al. 181 x.

Humledal Købmandsforr.

☉ Tejn. § Rø 61.

Ipsen, Karl, Tejn. § Al. 181 u.

Pedersker.

Lund, P. Spanner (Tatol). Byen.

§ 65.

Petersen, Martin, Byen. § 33.

Sode, Einar, Byen. § 70.

Poulsker.

Dam, Ejnar, N. Bechs Eftf., Snogebæk.

☉ N. § 33.

Kolonial og Isenkram**N. BECHS EFTF. Ejnar Dam**

Snogebæk . Tlf. Poulsker 33

Rutsker.

Rutsker Kolonialhandel

v. J. Jørgensen. ☉ H. § 3.

Rø.

Reuss, Chr., Tatol Udsalg, Byen. § 50.

Rø »Tatol«

anbefaler sig med alt i Parfume, Sæbe.

Kolonial og Vin til billigste Priser.

Bornholmsk Keramik, Kort og Turistartikler

Røbro Købmandsforretning. ₤ 7.

Røbro Købmandsforretning

H. C. Hansen. Telefon Rø 7

Kolonial, Vin og Konserver, Porcelæn og Isenkram, Kul, Korn, Foderstoffer og Støbegods

Rønne.

Aakjær, Charles A. R., Storegade 25. ₤ 24.

KOLONIAL
KAFFE - VIN - TOBAK
KONFEKTURE

Charles A. R. Aakjær

Snellemark—Storegade . Tlf. 24

Andersen, Knud

Østervoldgade 31. ₤ 252.

Bech, E., Haslevej. ₤ 461.

Kolonial, Vin, Konserver, Cigarer, Cigaretter

Altid 1. Kl. Varer til billigste Dagspriser
faar De hos

E. BECH Frydenlund

Carlsen, Th., Ny Østergade. ₤ 226.

Kolonial . Kaffe . Vine og Spirituosa

Konserver . Cigarer og Tobakker

Prøv vor fine Kaffe

TH. CARLSEN

Ny Østergade . Telf. 226

N. Engell & Co.

Agentur & Kolonial. Almegade 26. ₤ 259.

Exsteens Eftf., Hans Chr.

v. Casper Exsteen, St. Torvegade. ₤ 195.

Frederiksen, Sv. (Th. Grønbergs Eftf.),
Søndergade. ₤ 118.

Fuglsang, M., St. Torvegade. ₤ 35.

Firma Viggo Glistrup

St. Torvegade. ₤ 173 og 271.

Hansen, Edgar, Ll. Madsesg. 75.

₤ 640.

Hansen, Esther, Frk. Sygehusvej 2. ₤ 1108.

Hansen, G. K., Søndergade. ₤ 320.

Hansen, H. I., Staalegade. ₤ 189.

Kolonial en gros.

Hansen, Sv., Lillegade 14. ₤ 548.

Hintze, L., Toldbodgade. ₤ 129.

Jensen, Einar, Almegade 46. ₤ 450.

Jensen, Henning, Nørregade.

₤ 164.

Jørgensen, G. og D.

Storegade 40. ₤ 280.

Jørgensens Eftf., Magnus, v. J. Toxværd,

Søndergade 31. ₤ 65.

1ste Klasser

Kolonialvarer

anbefales

til billigste Dagspriser

Magnus Jørgensens Eftf.

Jens Toxværd - Rønne - Telf. 65

Kjøller, A., Borgergade 2. ₤ 560.

Kofoed, Aage, Nelliegade. ₤ 146.

Altid lidt billigere



Aage Kofoed

Rønne . Telefon 146

Kolonial

Kaffe

Vine

Cigarer

Stort Udvalg i

Konserver

Kruse, F. W.

Borgmester Nielsens Vej 89.

Larsen, Kaj, St. Torv. ₤ 169.

KAJ LARSEN . St. Torv 6

Kolonial-, Vin-

og Delikatesseforretning

Lows Eftf., Voldgade 1. ₤ 619.

Lund, Emil, St. Torveg. 72. ☎ 482.

Lund, J. A., Ll. Torv. ☎ 176.

Køb Deres Forbrug i

**Kolonialvarer
Delikatesser
Cigarer og Tobak**

hos

Andr. Madvigs Eftf.

Ll. Torv . Telefon 176

De mest udsøgte

Vine og Spirituosa

i

Rønne Vinhandel

Forretningen grundlagt 1846

Mortensen, P. A.

Halmstræde 2. ☎ 79.

Møller, P. M., Ll. Madsesgade 25. ☎ 306.

Nielsen, Jens V., St. Torv. ☎ 179.

Nielsen, Knud, Kirkeplads 10. ☎ 292.

Pedersen, A. Kjøller, Stormgade 20. ☎ 256.

Svendsen, Johan, Østergade 65. ☎ 937.

Thinggaard, Sv.

A. F. Schacks Eftf., St. Torvegade
(Hafniahus). ☎ 127.

Volga, v. Emil A. Petersen, Voldgade.

☎ 737.

Østergades Kolonialforretn., O. Jørgensen,
Østergade. ☎ 97.

**Østergades
Kolonialforretning**

OVE JØRGENSEN

Østergade 45, Rønne. Tlf. 97

Kolonial

Kaffe

Vin

Tobak

Svaneke.

Bertrand, Torvet. ☎ 106.

Holmgreen, C., Havnegade. ☎ 69.

Holst, P. B., Torvet. ☎ 24.

Koefoed, Børge, Søndergade. ☎ 2.

Lund, Ludv., Postgade. ☎ 14.

Petersen, Kaj, Storegade. ☎ 9.

Kolonial og Tricotage

KAJ PETERSEN

Storegade, Svaneke. Telefon 9

Vestermarie.

Espersen, G., Myreby. ☉ Aak.

☎ Aak. 198 u.

Hansen, H. P., Lobbæk. ☎ Lo. 10.

Kofoed, Peder, Lobbæk. ☎ Lo. 90.

Larsen, Aksel, v. Kirken. ☉ Rønne. ☎ T. 53.

Skovgaard, A. ☉ Rønne. ☎ T. 10 x.

Tingsted Købmandsforr., v. H. Westergaard Nielsen. ☉ Aarsb. ☎ T. 21.

Østerlars.

Henriksen, I. P., Nybro. ☎ 34.

Pedersen, Poul, Byen. ☎ 80.

Tatol Udsalg, v. M. Munch, Byen. ☎ 24.

Østermarie.

Jensen, Andr., Byen. ☎ 57.

Koefoed, J. Ancher, Byen. ☎ 80.

Larsen, Th., Aaløse. ☎ 43 u.

Lund, Johs., N. N. Lunds Eftf.

Byen. ☎ 1.

Pedersen, Arne, Dalslunde. ☎ 39 x.

Pedersen, Viggo, Lindet. ☎ 28 y.

Tatol Udsalg, Byen. ☎ 6.

Kød- og Benmel

(se Slagterier)

Landbrugsmaskiner

(se Maskinhandlere)

Landinspektører

Knudsker.

Holst, O. N., Hvidehus. ☉ R.
‡ R. 198.

Rønne.

Kofoed, Hjalmar, St. Torvegade. ‡ 2.

Legetøj

Rønne.

Madsen, Simon, Ll. Torv. ‡ 153.

Største Udvalg

Simon Madsen, Rønne**Turisten**, St. Torv. ‡ 944.Levertran

Poulsker.

^A/_S **Bornh. Levertranfabrik**
Snogebæk. ‡ 58.Ligkister og Begravelsesforretninger

Aakirkeby.

Aakirkeby Skæreri. ‡ 9.

Jensen, Chr. M., Smedegade.
‡ 100.**Larsen, Chr. H.**, Eskildsgade.
‡ 267.

Allinge-Sandvig.

Kofoed & Mortensen

Storegade, Al. ‡ 77 og 79.

Hasle.

Westh, Henrik, Storegade. ‡ 145.

Klemensker.

Pedersen, Charles, Byen. ‡ 64.

Nexø.

Holm, P., Aasen. ‡ 37.

Kofod, P. L., Torvegade. ‡ 76.

Munch, Johs., A/S, Pilebrovej 1. ‡ 28.

Møller, L., Brogade. ‡ 74.

Nylars.

Kofoed, Louis E., Lobbæk. ‡ Lo. 19.

Rønne.

Chr. Dams Eftf., Johs. Gylling,
Rosengade. ‡ 185.**Engell, Knud**, Søndergade. ‡ 244.**Lund, Johs.**, Østergade. ‡ 644.

Svaneke.

Hansen, M., Helgolandsgade 7. ‡ 129.

Lotterikollektioner

Aakirkeby.

Smidt, Ethly, Jernbanegade. ‡ 67.
(Klasse og Landbrug).

Allinge-Sandvig.

Pihl, Karen, Havnegade 15, Al. ‡ 158.
(Klasse).

Hasle.

Lyster, A., Storegade. ‡ 74. (Landbrug).
Rømer, A., Storegade. ‡ 20. (Vare).

Nexø.

Petersen, Ingeborg, Bredgade 26. ‡ 114.
(Klasse).

Rønne.

Dreiøe, Guldborg, Grønnegade. ‡ 265.
(Vare og Landbrug).Maegaard, Michelle, Østervoldgade. ‡ 577.
(Klasse og Vare).

Østermarie.

Jensen, A. Kofoed, Byen. ‡ 124.
(Vare og Landbrug).Lynafleder-Installationer

Nylars.

Hellisen, P., Smedemester. ☉ Lo.
‡ Lo. 16.Læderhandlere

Nexø.

Thunberg, N., Sdr. Strandvej. ‡ 242.

Rønne.

Andersens Eftf., N. P., A/S. Ll. Torv. ‡ 50.

Lyster, Chr., Ll. Torv. ☎ 49.

CHR. LYSTER

Garveri og Læderhandel

Lille Torv . Rønne



Lædervarer
og Skomagerartikler

Telefoner 49 og 489

Pedersen, Morten, St. Torveg. 30. ☎ 600.

Saaleæder . Skind
Skomagerartikler . »Unica« Lædervarer

MORTEN PEDERSEN

St. Torvegade 30 (ved Hafniahus) Tlf. 600

Lædervarer

Rønne.

Madsen, Simon, Ll. Torv. ☎ 153.

Altid sidste Nyheder

SIMON MADSEN . Rønne

Pedersen, Morten

St. Torvegade 30. ☎ 600.

Aakirkeby.

Læger

Korsgaard Andersen, Jens,
Hans Rømersvej. Kons. 14—15. ☎ 11.
Nissen, Vagn, Sygehuslæge. 14—15. ☎ 23.

Allinge-Sandvig.

Borch, S., Sygehuslæge, Storegade, Al.
8—9, 14—15. ☎ 21.

Hoffmann, K., Brøndstræde 1, Al.
13—15, Lørdag kun 8—9. ☎ 175.

Gudhjem.

Koefoed, C. J. 14—15, Lørdage 8—9.
☎ 44.

Hasle.

Rasmussen, Gert, Storegade. 14—15.
Lørdag 8—9. ☎ 7.

Klemensker.

Thorn, O., Nygade. 13—14.
Lørdag kun 8—9. ☎ 49.

Nexø.

Jørgensen, E. Hempel, Sygehusl., Aasen.
14—15. Tr. paa Sygehuset 9¹/₂—10¹/₂.
☎ 20.

Matthiasson, Steingrimur, Ndr. Strandvej.
9—10, 14—15. ☎ 184.

Mikkelsen, A. Vestergaard, Smedegade.
13—15, Lørdag kun 9—10.
Telefontid 8—9. ☎ 8.

Rønne.

Ankerbye, Cai, Krystalgade. 13—15. ☎ 758.
Hage, Poul, St. Torv. 13—15. ☎ 1060.

Iversen, Søren Chr., Overlæge, Sdr. Villa-
vej 19. Mand., Onsd., Fred. 13—15.
☎ 1168.

Kofod, Svend A., Storegade. 13—15. ☎ 95.
(Sommerhus, Stampen. ☎ 938 y).

Schou, K. J., Søndergade 14 a. 13—15.
☎ 246.

Sode, Thora, Sct. Mortensgade. 13—15.
☎ 756.

Svaneke.

Marcussen, M. P., Sygehuslæge, Storegade.
14—15, Lørdag kun 9—10. ☎ 3.

Østermarie.

Krarup-Hansen, O., 14—15. ☎ 18.

Aaker.

Malermestre

Jensen, E., Lillevang. ☎ Aak.
☎ Aak. 159 y.

Aakirkeby.

Ipsen, Sigurd, Stengade. ☎ 139.

Jensen, O. V., Smedegade. ☎ 272.

Lundberg, V., Rønne Landevej.
☎ 185.

Nielsen, A., Jernbanegade. ☎ 85.

Allinge-Sandvig.

Nielsen, Carl P., Nørregade, Al. ☎ 105.

Pedersen, Math., Søndergade 4, Al. ☎ 46.

Gudhjem.

Holm, H. A., Brøddegade. ☎ 84.

Hasle.

Schou, P. M., Nygade. ☎ 71.

Ibsker.

Holm, V., Listed. ☎ Sv. ☎ Sv. 86 y.

Klemensker.

Mørgensen, K., Nygade. ☎ 76.

Møller, Jacob, v. Splitsgaard. ☎ 104 y.

Nexø.

Ipsen, Børge, Kirkestræde. ☎ 181.

Klarup-Hansen & Søn

Damgade 25. ☎ 63.

Kofoed, Ringhardt

Brogade. ☎ 78.

Lund, Carl, Aasen. ☎ 2.

Maibom, E., Brogade 8. ☎ 73.

Nylars.

Häckert, Helge, Lobbæk Malerforretning.
☎ Lo. 53.

Pedersker.

Falck, J., Byen. ☎ 51.

Rø.

Nielsen, M. A., Byen. ☎ 75.

Rønne.

Andersen, W. og E. Ølsted

Østergade. ☎ 253.

Heinø, Aage, Nørregade. ☎ 48.

Ipsen, P., Staalegade. ☎ 514.

(Se næste Spalte)

Kofoed, Aksel, Laksegade. ☎ 393.

P. Ipsen

maler alt

Telefon 514

maler godt

Kofod, Ludvig, Sdr. Allé. ☎ 438.

ALT MALER ARBEJDE

faar De udført solidt og til rimelig Pris

LUDVIG KOFOD Søndre Allé 6
(M. Chr. Hjorths Eftf.) Telefon 438

Koring, E., Ny Østergade 21.

Malerarbejde

i Kvalitetsudførelse

E. KORING . Ny Østergade 21

Fa. P. J. Lau, Ll. Madsesgade 16.

☎ 221.

Nielsen, Jørgen, Stettestræde. ☎ 840.

J. Niensens Malerforretning

Stettestræde . Tlf. 840

Alt Bygningsmalerarbejde udføres

Nielsen, Victor, Klokkegade. ☎ 273.

Tapeter.

Maler- og Tapetforretning

Prøvebøger forsendes over hele Øen

Smukke, moderne Tapeter, alle Prislag

Victor Nielsen, Klokkegade, Rønne, Tlf. 273

Pedersen, J. P., Havnegade 5. ☎ 87.

Ducolakering

Alt Malerarbejde — Forlang Tilbud

J. P. Pedersen, Telefon 87

Pedersen & Hansen, Storegade. ☎ 752.
(Se næste Side)

Pihl, Victor, & Søn, Ll. Torv 4. ☎ 1125.
og 689.
(Se næste Side)

PEDERSEN & HANSEN

Storegade 28 . Tlf. 752

Ducolakering samt alt
Malerarbejde udføres

Fineste Udførelse af alt Malerarbejde

Victor Pihl & Søn

Ll. Torv 4. Tlf. 1125 og 689

Søndergaard, M., St. Torvegade 20. ☎ 43.

Mogens Søndergaard

St. Torvegade 20. Tlf. 43 kan benyttes

Vi anbefaler os med 1. Kl.
Udførelse af



Maler-
og
Dekorations-
ARBEJDE

Thorngreen, Charles

Torvegade 3. ☎ 1080.

Svaneke.

Lind, Carl, Postgade. ☎ 100.

Vestermarie.

Ipsen, Ludv., Smørenge. ☉ Aak.

☎ Aak. 74 y.

Østermarie.

Hammer, Herm., Byen. ☎ 88.

Hammer, Knud, Byen. ☎ 119.

Manufakturhandlere

Aakirkeby.

Faarbæks Eftf., J. K., Eskildsgade. ☎ 24.

Hansen, Johs., Storegade. ☎ 76.

Dame-
Herre- og
Børnebeklædning, Sengeudstyr,
 Gardiner,
 Gulvtæpper m. m.

købes bedst og billigst hos

Johs. Hansen

Manufakturhandel . Aakirkeby

Ipsen, Mathea, Kirkegade. ☎ 212.

Mathea Ipsen

Kirkegade 6 — Aakirkeby

Manufaktur
Tricotage

Specialitet:
Uldgarn
Strømper

Allinge-Sandvig.

Allinge Messe, Th. Holm,

Kirkegade, Al. ☎ 100.

Hansens Eftf., Jens, Havnegade, Al. ☎ 29.

Kure, P., Nordlandets Handelshus,

Lindeplads, Al. ☎ 7.

Reusch, Fritz, Magasin du Nord,

Havnegade, Al. ☎ 5.

Fritz Reusch

MAGASIN DU NORD — ALLINGE

**Manufaktur — Tricotage
Dame- og Herreekvipering**

Sørensen, Joh., Torvet, Sa. ☎ 55.

GUDHJEM MANUFAKTURHANDEL . Telefon 58

Georg Jørgensen

Gudhjem.

Gudhjem Manufakturhandel,
v. Georg Jørgensen. ☎ 58.

Hasle.

Manufakturhuset,

Fru Agnes Larsen, Storegade 66. ☎ 100.
Thomsen, Andr., Storegade. ☎ 39.

**Manufaktur-
Herreekvipering
Tricotage**

Andr. Thomsen
Storegade. Telf. 39

Nexø.

Hammer-Pedersen, A., Brogade. ☎ 16.

A. Hammer-Pedersen

*Mode, Manufaktur og Tricotage
Damekonfektion og Skindvarer*
1. Kl. Systue. Hurtigt og billigt

Telefon Nexø 16

Kjærgaard, I. S.,

v. Ernst Kjærgaard, Torvet. ☎ 36.
La France, Aasen. ☎ 187.

Dame- og Babyudstyr - Tæpper - Gardiner

La France, Aasen . Nexø . Telefon 187

Manufaktur-Messen, Torvegade. ☎ 48.



Kjoler - Damekonfektion
Alt til Babys Udstyr

Manufaktur-Messen

S. V. KJØLLER, Torvegade, Nexø

Munch, Vagn, Brogade 4. ☎ 149.

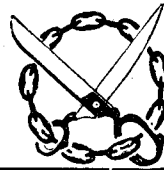

VAGN MUNCH

Brogade 4, Nexø. Tlf. 149

Fineste Dame-
og Herreskræderi
samt Manufaktur

Rønne.

Abildtrup, Mads, Crome & Goldschmidts
Udsalg. St. Torvegade. ☎ 188.



Køb

gode, danske Varer

hos

Mads Abildtrup

Blem Bidstrup, H. P.

St. Torv. ☎ 46.
Christensen, Hans, St. Torvegade. ☎ 190.
(Se Bagsiden)

Flygenring, Svend, & Co.

St. Torvegade 5. ☎ 838.
Glistrup, Ellen, St. Torvegade. ☎ 575.
(Handske, Lomme-tørklæder, Tørklæder,
Kjoleblomster).

Hjemmestrikeriet

v. Johs. Clausen,
Hj. af Nygade og Antoniestr. ☎ 991.
Jacobsen, H., Klædehandel, Torvegade. ☎ 81.
(Se næste Side)
Jørgensen, Aage, Kattesundet. ☎ 275.
(Se næste Side)
Madsen, Simon, L. Torv. ☎ 14.
(Se næste Side)

Manufaktur
Herreekviperering
Herre-Skræderi

H. Jacobsens Klædehandel

Torvegade 2 . Rønne . Telefon 81

Manufaktur - Lingeri - Tricotage

Aage Jørgensen

Kattesundet - Tlf. 275

Simon Madsen

Lille Torv — Telefon 14

Nielsen, Ove, St. Torv. ☎ 920.

Manufaktur og Trikotage

Ove Nielsen
STORE TORV

TELF. RØNNE 920

Ruths Magasin, St. Torv. ☎ 377.

Baby-Udstyr

Manufaktur

Tricotage

Ruths Magasin

Store Torv, Rønne. Telefon 377

Sillehoved, S. P.,

St. Torv, ☎ 56.

Thomsen, Ellen, St. Torv. ☎ 811.

Svaneke.

Nielsen, Theodora,

Torvet. ☎ 154.

Sandersen, E., Torvet. ☎ 109.

Pihl, H. Ancher, Storegade. ☎ 23.

Vestermarie.

Hansen, H. P., Lobbæk. ☎ Lo. 10.

Østermarie.

Kofoed, Johs., Byen. ☎ 95.

Margarinefabrikker

Rønne.

Bornholms Margarinefabrik A/S.

☎ 216 og 599.

(Se Side 48)

Maskinfabrikker

Hasle.

Anker, Brdr., Østergade. ☎ 2.

Nexø.

Nexø Motor- og Maskinfabrik,

F. A. Hansen, Kildestræde. ☎ 145.

**Nexø Motor-
og Maskinfabrik**

Reparation af alle Maskiner og Motorer

F. A. HANSEN . Telefon 145

Rø.

Johansens

Maskinværksted, Byen. ☎ 71.

Rønne.

Bornholms Maskinfabrik, Østergade.

☎ 140 og 534.

(Se næste Side)

Bornholms Mejerimaskinforretning,

v. Ejnar Jensen, Havnebakken. ☎ 263.

(Se Side 69)

Larsen, P., Tornegade 6. ☎ 348.

Bornholms Maskinfabrik

leverer:

Kakkelovne og Kaminer

i moderne brændsels-
besparende Typer,
meget holdbare

Komfurer

og Bygningsstøbegods
efter vore svære og
solide Modeller
anbefales

Alle Slags Landbrugsmaskiner

leveres til billigste Dagspris

Ved Køb hos os vil De faa det
solideste og bedste Arbejde, ligesom
vi altid er i Stand til at levere

Reserve dele

Petroleumsmotorer

Dieselmotorer

Fordson-Tractorer

**Pumper
og Pumpeanlæg**

leveres

Bemærk: Vi har altid
Reserve dele paa Lager

Telefon 140 og 534

Telegramadr.: Blem

Nielsen, Poul, Svanekevej 23. ☎ 646.

Poul Nielsen

MASKINFABRIK

Svanekevej 23 - Tlf. 646

Elektrisk Svejsning

Drejarbejde

Reparation og

Montering af Motorer

Nordre Jernstøberi, St. Torvegade. ☎ 201.
(Se nederst paa denne Side)

**Rønne Auto- og
Maskinværksted,**

v. V. Nielsen, Nørregade. ☎ 289.

Maskinhandlere

Aakirkeby.

I/S Aakirkeby Maskinhandel.
(Se næste Side)

Nylars.

Hellisen, P., Smedemester.

☎ Lo. ☎ Lo. 16.

Rønne.

Bornholms Maskinfabrik, Østergade.

☎ 140 og 534.

(Se foregaaende Side)

Massage

Allinge-Sandvig.

Thorsen, G. Munkgaard, Sønderg. 37, Al.
☎ 185. (Lægeaut.)

Nexø.

Munk, Agnes, Aasen 52. ☎ 129.

Rønne.

Madsen, Vifrida Bidstrup, Sct. Mortensg.
☎ 400. (Lægeaut.)

Materialhandlere

Aakirkeby.

Aakirkeby Materialhandel, v. P. Simonsen.
☎ 10.
(Se næste Side)

Nordre Jernstøberi

St. Torvegade . Rønne . Telefon 201

Maskinreparation

Pladearbejder

Jernkonstruktion

Bygningsstøbegods

Gas og Vand

Sanitetsanlæg

Centralvarmeanlæg

Landbrugsmaskiner

i alle Brancher
samt alle Reparationer
anbefales

1/s Aakirkeby Maskinhandel

Telefon 38

Aakirkeby.

Medicinaludsalg

Simonsen, P., Storeg. 10. (Nexø Apotek).

Aakirkeby Materialhandel

P. Simonsen

Øens største Specialforretning

Østermarie.

Skovgaard, H., Byen. 1 52. (Nexø Apotek).

Mejerianlæg og Mejerimaskiner

Rønne.

Bornholms Mejerimaskinforretning,
Havnebakken. 1 263.

Bornholms Mejerimaskinforretning

v. Ejnar Jensen — Telefon 263

Specialitet: Mejerimaskiner

Eneforhandling for

„Sabroe“ Køleanlæg og Køleskabe

Nordre Jernstøberi,

St. Torvegade. 1 201.

København.

Mejeriartikler

De danske Mejeriers Fællesindkøb,
St. Kongensgade 110, København K.
(Se næste Side)



Mejeriartikler

købes hos

*De danske
Mejeriers Fællesindkøb,*
St. Kongensgade 110 - København K.

Kontrollforenings-Redskaber

hos *D. M. F. S.* Kontor i Rønne

(Kontrollforeningernes Fællesindkøb)

Mejerier

(se Realregister)

Mineralvandsfabrikker

Nexø.

**Nexø Bryggeri
og Mineralvandsfabrik,**
Hans Jacobs Kilde, P. Winther Sode,
47.

Rønne.

**Mineralvandsfabrikken
Consol,** Kr. Thinggaard,
Vimmelskaftet. # 33.

Rønne Bryggeri og Sodavandsfabrik,
Paul Gad, St. Torvegade 96. # 62.

Citronvand, Lemonade
Appelsin-Squash og Apollinaris

Rønne Bryggeri og Sodavandsfabrik
Paul Gad . Telefon 62

Modeforretninger

Aakirkeby.

Danielsen, Ruth, Jernbanegade. # 104.
Hansen, Ellen, Storegade 23.
256.

Allinge-Sandvig.

Modeforretningen Æsken, Pilegade, Al.

Hasle.

Pedersen, Ellen, Storegade. # 110.

Nexø.

Hammer-Pedersen, A., Brogade. # 16.

Rønne.

»Asta« Modesalonen, Torvegade. # 966.

Hatte til Damer og Børn ✕ Altid sidste Mode



Asta Nielsen
Torvegade, Rønne
Telefon 966

Glistrup, Ellen, St. Torvegade. # 575.

Alt i Damehatter, Handsker, Tørklæder,
Kjoleblomster og Lommeværklæder
Specialitet: Haandsyede Hatter

Ellen Glistrup
St. Torvegade 15, Rønne. Telefon 575

Kofoed, Sofie, Nygade 1.

Pariserbazaren,

v. Maria Grønvald, St. Torveg. # 621.

Murermestre

Aaker.

Andersen, Chr., Almindingen.
Murerforretn. v. Alm. # Aakirkeby 243 v.

Aakirkeby.

Jensen, Villiam, Nygade. # 129.
(Se næste Side)

Laursen, K., v. Cementstøberiet. # 65.
(Se næste Side)

VILLIAM JENSEN

Nygade - Tlf. 129 - Aakirkeby

Alt i Murerarbejde

Cementstøberi**Jernbeton****Murerarbejde****Aakirkeby****Cementstøberi**

N. Andersens Eftf., K. Laursen Telefon 65

Allinge-Sandvig.

Holm, Edmund, Storegade, Al. § 43.

Holm, Edvard, Pilestræde, Al.
§ 43.**Bodilsker.**

Ipsen, Chr., v. Bodilsker St. § 36.

Gudhjem.

Andersen, Joh., Lillevang. § 31.

Lund, Nic., Toftevej. § 71.

Klemensker.

Andersen, Carl, Murergade 1. § 39.

Nybygninger . Reparationer

Specialitet: **Landbrugsbygninger****CARL ANDERSEN**

Murergade 1, Klemensker. Tlf. 39

Jensen, Th., Søndergade. § 88.**Larsen, Ejnar**, Nordlyst. § 11.**Lind, Andr.**, Vanghytten v. Hasle.

☉ H. § H. 86.

Knudsker.**Andersen, Ove**, Allévej pr. Rønne.

§ 609 y.

Thiesen, S., Møllevang pr. Rønne.

§ 101 u.

Nexø.**Andersen, Emil**, Skolestræde.

§ 267.

Hansen, Børge, Strandgade 11.

Nybygninger

Reparationer

BØRGE HANSEN, Strandgade 11, Nexø**Lindahl, I. H.**, Gustav Møllersvej 10.
§ 286.**Nylars.****Jensen, Chr.**, v. Brugsforeningen.

☉ Kj. § Lo. 79.

Pedersen, Thomas

Byen. ☉ Lobbæk. § Lobbæk 39.

Olsker.**Ipsen, V.**, Kimmingen. ☉ Tejn.

§ Al. 132 x.

Pedersker.**Hansen, Anth.**, Bakkehus, Byen.

§ 48.

Rønne.

Jensen, Brdr., Ellekongstræde 10. § 1204.

*Nybygning - Reparation*Specialitet: **Flisearbejde****BRDR. JENSEN**

Ellekongstræde 10, Rønne. Tlf. 1204

Jensen, Karl Dahl, Østergade 58. § 864.

Karl Dahl Jensen**Byggeforretning**

Østergade 58, Rønne. Telefon 864

Tilbud og Overslag paa

Nybygninger - Reparationer

Lau, H. P. Møller, Østervoldgade. ☎ 174.

H. P. Møller Lau

Murer- og Byggeforretning

Østervoldgade 16 . Rønne . Telefon 174

Lindstrøm, Brdr., Pingels Allé 23 og
Storegade 20 B. ☎ 389.

Brdr. Lindstrøm, Murermestre
Pingels Allé 23 og Storegade 20 B, Rønne
Telefon 389

Nybygninger og Reparationer samt alt
til Faget henhørende . Forlang Tilbud

Nielsen, C., Lillegade 17. ☎ 773.

Alt Byggearbejde

udføres omhyggeligt — Forlang Tilbud

C. Nielsen, Lillegade, Rønne

Pedersen, G. Bornø

Svanekevej 44. ☎ 893 u.

Svaneke.

Bech, H. P., Søndergade. ☎ 92.

Funch; Sinius, Møllebakken.

☎ 143.

Vestermarie.

Hansen, N. Chr.

Kærhave pr. Lobbæk. ☎ Lobbæk 32 u.
Mogensen, Jens, Klint. ☎ Lo. ☎ Lo. 114.

Musikhandel

Aakirkeby.

Nielsen, Carl Edv., Storegade. ☎ 29.

Nexø.

Nexø Bog- og Papirhandel

Brogade. ☎ 72.

Funk, A., Torvet. ☎ 88.

Rønne.

Andersen, H. K., Odeon, Søndergade.
☎ 529.

(Se næste Spalte)

Musikhuset

Odeon

Musikinstrumenter
Grammofonplader
Radioapparater

Søndergade, Rønne
Tlf. 529
H. K. Andersen

Colbergs Boghandel, Edm. Andersen,
St. Torv. ☎ 122. Hornung & Møllers
Udsalg.

Fona Radio, St. Torvegade. ☎ 277.
(Grammofonplader).

Frits Sørensens Boghandel, St. Torv.
☎ 167.

Musikhuset Polyphon, E. Abrahamsen,
St. Torv. ☎ 843.

Olsen, Ernst G. Snellemark 3.
☎ 331.

Sommer, Knud, St. Torvegade.
☎ 916.

Musikundervisning

Rønne.

Andersen, Peter, Ll. Torv 3. ☎ 508.

Blang, Clara, Ellekongstræde 10. ☎ 522.

Engell, Edith, Søndergade. ☎ 244.

Svaneke.

Dam, Ina, Storegade. ☎ 144.

Mælkeforsyninger

Aakirkeby.

Brodal, ^A/_M, Udsalg, Jernbanegade.

Allinge-Sandvig.

Mejeriet Kajbjerggaard,
Storegade, Al. ☎ 86.

Gudhjem.

Johansen, H. Lundkvist,
Kirkevej. ☎ 39.

Nexø.

Anker, Poul, ☎ 249.

Nexø Mejeri og Flødeisfabrik, Hjorte-
stræde. ☎ 89.

Øens fineste *Flødeis* samt de bedste Mejeri-
produkter faar De hos os. Forsendes overalt

Nexø Mejeri og Flødeisfabrik

Mejeriet »GODTHAAB«

Rønne - Telefon 268

Leverandør
til offentlige
Institutioner

Henvend Dem
ved vore Vogne
eller vore
Udsalg

Alt i 1ste Klasses Mejeriprodukter

Rønne.

Godthaab, A/M. Knudsvej. ☎ 268.
Nørregades Mejeriudsalg, v. Alfr. Hansen.
☎ 85.

Rønne Mælkeforsyning, v. V. J. Karlsen,
Østergade. ☎ 55.
(Se næste Spalte)

Mejeriet Svalhøjs Udsalg, Hj. af Klinge-
gade og Løkkegade. ☎ 570.

1. Klasses **Mejeriprodukter**
med proper og reel Betjening
Mejeriet Svalhøjs Udsalg, Klingegade 2
Telefon 570

Nexø.

Møbelfabriker

Bornholms Møbelfabrik

v. Johs. Sorth.
Rønnevej. ☎ 155. Priv. 211.

Aakirkeby.

Møbelhandlere

Funch, Johs. Eskildsgade 16, ☎ 128.
(Se næste Side)

Rønne Mælkeforsyning

Eksportfløde- og Fløde-Is Fabrik

Østergade 40

V. J. Karlsen

Telefon 55

1. Kl. Mejeriprodukter

Johs. Funch

Eskildsgade 16, Aakirkeby

Telefon 128

Møbler og Barnevogne

Gudhjem.

Holm, H. M., Brøddegade. 1 95.

Hasle.

Kofoed, H. P., Storegade. 1 13.

Klemensker.

Møbelbutikken, v. Carl Peter Pihl,
Brogade. 1 13.

Nye og brugte Møbler

Møbelbutikken

v. Carl Peter Pihl, Brogade . Tlf. 13

Nexø.

Frederiksen, V., Aasen. 1 142.

Brugte og nye Møbler samt Barnevogne
Altid billigst og bedst

V. Frederiksen

Aasen - Tlf. 142

Nexø Kommissionsforr.

H. J. Madsen, Storegade.

Svendsen, H. P., Aasen 15. 1 127.

Alt i Seletøj, Møbler og Lædervarer

H. P. Svendsen, Sadelmager

Aasen 15 . Tlf. 127

Sydlandets Møbellager A/S, Aasen. 1 202.

Det store Udvalg af Møbler
finder De altid i

Sydlandets Møbellager

Aktieselskab

Aasen . Telefon 202

Nyker.

Sommer, H., Byen. 1 81.

Nylars.

Mortensen, Carl, Det hvide Hus, v. Nylars
Trinbrædt. v Kj. 1 Lo. 106 y.

Rønne.

Andersen, Kaj, Møbelhuset, Nygade. 1 317.

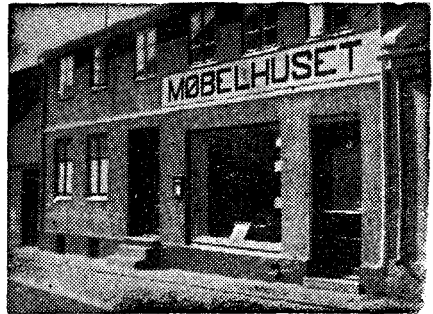

Kaj Andersen

Nygade, Rønne, Tlf. 317

Brugte Møbler

købes, sælges og byttes

Beier, M., Søndergade. 1 343.

Bolig-Monteringen, v. Emil Nielsen,

Søndergade 7. 1 1025.

(Se næste Side)

Brandt, Carl, & Sønner, Østergade. 1 309.

Lyngberg, Brdr., St. Torvegade. 1 373.

Møbler

Barnevogne

Malerier

Øens største Lager



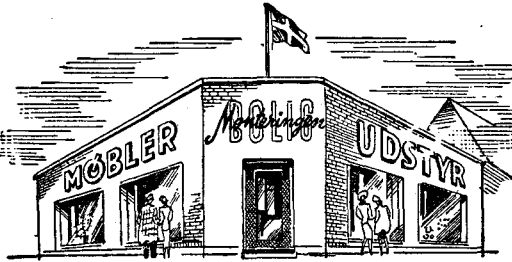

Fra denne Forretning skabes de moderne Hjem

Monteringen
BOLIG

EMIL NIELSEN

Søndergade 7 Rønne Telefon 1025

Møbelkælderens

Vesetsgade 4. ☎ 602.

Nielsen, Chr., & Søn

Søndergade 13. ☎ 478.

Nielsen, Oscar, Magstræde. ☎ 442.

Povls Møbelmagasin, v. Povl Søndergaard,

St. Torvegade. ☎ 315.

(Se nederst paa denne Side)

Sillehoved, S. P.

St. Torv 2. ☎ 56.

„Triangel“, Edmund Holm,

Stettestræde. ☎ 1024.

Svaneke.

Christensen, Gunnar

Torvegade 4. ☎ 125.

Møbelsnedkere

Aakirkeby.

Bech, H. J., Eskildsgade. ☎ 186.

Johansen, C., Kirkegade. ☎ 254.

Larsen, Chr. H., Eskildsgade. ☎ 267.

(Se næste Side)

Møbler der passer til alle Hjem

Povls ★
MØBELMAGASIN
★ St. Torvegade 41-43, Rønne, Tlf. 315

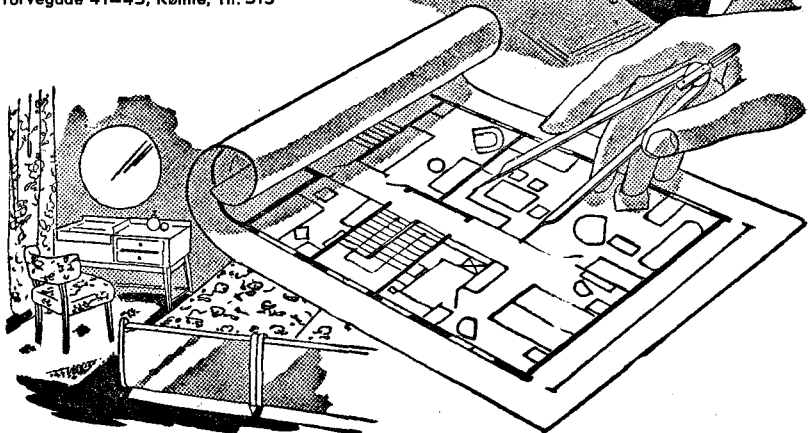
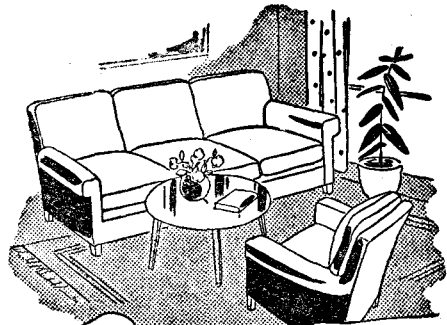

CHR. LARSENS

Møbelsnedkerforretning

Telefon 267

Smukke, gode og billige

Møbler

forarbejdet paa eget Værksted

Ligkister og Ligtøj
altid paa Lager

Allinge-Sandvig.

Sommer, Chr., Østergade, Al.

Hasle.

Hasle Snedker- og Byggeforr., Storeg. § 35.
Westh, Henrik, Storegade. § 145.

Nexø.

Hansen, Marius, Aasen. § 215.
Munch, Johs., A/S, Pilebrovej. § 28.

Nyker.

Nyker Møbelforr., H. P. Kjøller, Byen.

Rønne.

Andersen & Grønbech, Hj. af Ellekongstr.
og Torvegade. § 1147.
Jespersen & Nielsen, v. Andr. Kure,
Østergade. § 258.

Møbler og Inventar

1. Klasses Fabrikat
Gode Betalingsvilkår
Billige Priser

Jespersen & Nielsen

Telefon 258

Lund, Johs., Østergade. § 644.
(Se næste Spalte)

Møbler . Inventar . Ligkister

Johs. Lund

Østergade . Telefon 644

Svaneke.

Hansen, Chr. E. P., Storegade.
§ 112.

Østermarie.

Kofoed, Harry, Byen. § 20.

Møbler en gros

Rønne.

Henriksen, Leif, Stettestræde 24. § 762.

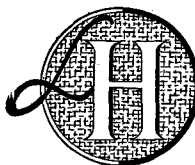

Møbler en gros

Lager af:
Møbelstoffer, Gulvtæpper
og Gardiner

Leif Henriksen
Stettestræde 24, Rønne, Tlf. 762

Møllere

Aaker.

Jensen, H. C., Myragre Mølle. ☉ Aak.
§ Aak. 157 u.

Jensen, O., Hundshale Mølle.
☉ Aak. § Aak. 75.

Johansen, O., Sigte Mølle. ☉ Aak.
§ Aak. 205 x.

Kofoed, Ernst, Limensgade Mølle.
☉ Aak. § Aa. 12.

Aakirkeby.

Bornholms Valsemølle A/S. § 39.
(Se næste Side)

Bodilsker.

Andersen, Henry, Pilemølle. § 14.
Hansen, C., Gadeby Mølle. § 32 x.

Ibsker.

Mikkelsen, J., Aarsdale Mølle
☉ Svaneke. § Sv. 51 x.

Bornholms Valsemølle A/s

Aakirkeby - Telefon 39 - Telegr.-Adr.: Valsemøllen

Flormel

Rugsigtemel

Halvsigtemel

Rugmel

anbefales i ekstrafine, bagekraftige Kvaliteter

Tillige anbefales vore ekstrafine Byggryn

Klemensker.

Larsen, Albert, Bjørnemøllen. ⌘ 63.

Forlang

Bjørnemøllens Melsorter

hos Deres Handlende

Bjørnemøllen - Alb. Larsen - Tlf. Klemensker 63

Frederiksen, Aage, Træbene Mølle.

⌘ Aarsb. ⌘ 105 x.

Knudsker.

Mortensen, Aage, Knudsker Mølle. ⌘ R.

⌘ R. 101 y.

Nexø.

Kofoed, J. M. G., Nymølle. ⌘ 13.

Mogensen, A., Stenbruds Mølle.

⌘ 14.

Nyker.

Rasmussen, C., Agremøllen. ⌘ 5.

Ypperne Mølle

Chr. Christensen. ⌘ 13.

Olsker.

Nielsen, Arne, Rise Mølle.

⌘ Tejn. ⌘ Rø 8 x.

Pedersen, A. P., Bakke Mølle.

⌘ Al. ⌘ Al. 139 x.

Pedersker.

Marker, Peder, Kirkemøllen. ⌘ 77.

(Se næste Side)

Poulsker.

Christensen, Erik, Vibe Mølle.

⌘ B. ⌘ 26.

Kofoed, Aage, Strandmølle. ⌘ Pe. ⌘ 17 u.

Rutsker.

Munch, Otto, Kirkemøllen.

⌘ H. ⌘ 7.

Rasmussen, K., By Mølle.

⌘ H. ⌘ 15.

Rø.

Knoblauch, K., Røbro Mølle. ⌘ 28.

Kirkemøllen

Pedersker, Telefon 77

anbefaler fineste

Flormel
Sigtemel
Halvsigtemel
Rugmel
Gryn

Deder Marker

Det anbefales ærede Landmænd at
 lade Deres Saasæd rense og bøjse
 paa mit **1. Klasses Renseri**

Rønne.

Frydenlund Dampmølle

⌚ 879.

Johansen, Arne, Kastelsmøllen.

⌚ 112.

Svaneke.

Christensen, H. V., Svane Mølle. ⌚ 151.

Vestermarie.

Bjerregaard, Svend Aage

Smørenge Mølle. ☉ Lo. ⌚ Lo. 17.

Østerlars.

Andersen, Anton, Solbakke Mølle. ⌚ 37 x.
Ellebye, M., Bugge Mølle. ⌚ 73.

Østermarie.

Christensen, Jens, Gadeby Mølle. ⌚ 10 y.
Pedersen, Arne, Dalslunde Mølle. ⌚ 39 x.
Sommer, E., Kure Mølle. ☉ Sv. ⌚ Sv. 63 x.

Allinge-Sandvig.

Hansen, Conrad

Havnegade, Al. ⌚ 140.

Optikere

Nexø.

Lorenzen, O., Storegade. ⌚ 100.**Michelsen, Ove**, Strandgade.

Rønne.

Andersen, Holger

St. Torvegade. ⌚ 777.

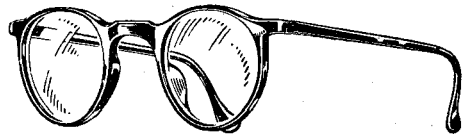
Rønne, H. P., Ll. Torv. ⌚ 319.Thieles Udsalg, v. A. Nielsen og R. Thom-
sen, St. Torvegade. ⌚ 383.*Briller*

kun prima Kvaliteter

1ste Klasses Reparationsværksted

Øens største optiske Specialforretning:

Thieles Udsalg,

St. Torvegade 1 — Telefon 383

Orkestre

Rønne.

Speeds Orkester, v. H. P. Larsen,
Svanekevej 38. ⌚ 1057.**Speeds Orkester**

v. H. P. Larsen

Svanekevej 38 — Telefon 1057

Østermarie.

Hammer, Knud, Byen. ⌚ 119.

O STELAGERET

AXEL BØJHOLM

Ost & Konserver

St. Torvegade 22 . Rønne . Telefon 476

Ostehandlere

Aakirkeby.

Svendsen, S. P., Smedegade.

☎ 175.

Nexø.

Kofoed, Ove, Stormgade. ☎ 189.

Rønne.

Bøjholm, Axel, St. Torvegade 22. ☎ 476.

(Se øverst paa denne Side)

Pelsfarme

Olsker.

Bornholms Pelsfarm, Humledal pr. Tejn.

☎ Rø 61.

Bornholms Pelsfarm

Humledal pr. Tejn . Tlf. Rø 61

Mink og Nutria

Pengeinstitutter

Aakirkeby.

Aakirkeby Bank, Eskildsgade.

10—12, 14—16. Lørdage 10—12. ☎ 46.

(Se næste Side)

Bornholms Landbo-Spare- og Laanekasse
i Aakirkeby, Jernbanegade.

10—12, 14—16. Lørdage 10—12. ☎ 18.

(Se Side 81)

Allinge-Sandvig.

Bornholms Laane- og Diskontobank A/S,
Allinge-Sandvig Afdeling, Havneg., Al.

14—16. Lørdage 10—12^{1/2}. ☎ 70.

Bornholms Spare- og Laanekasses Afd.,
Torvet, Al.

9—12, 14—16. Lørdage 9—12^{1/2}. ☎ 54.

Gudhjem.

Bornholms Laane- og Diskontobank A/S,
Gudhjem Afdeling.

14—16. Lørdage 12—14. ☎ 24.

Gudhjem og Omegns Spare- og Laane-
kasse. 14—16. Lørdage 10—12. ☎ 83.

(Se Side 81)

Aktieselskabet

Aakirkeby Bank

Aktiekapital Kr. 300.000

Reserver Kr. 422.162

Telefon 46

Kontortid: Kl. 10—12 og 14—16

Lørdag Kl. 10—12

Kontorstedet i Lobbæk:

Tirsdag og Torsdag Kl. 14¹/₂—16¹/₂

Fredag og Lørdag Kl. 9—10¹/₂

Telefon Lobbæk 47

Penge modtages til Forrentning - Kupons indløses

Køb og Salg af Obligationer og Aktier

Værdipapirer modtages til Opbevaring

Boxrum udlejes

Bornholms Landbo-Spare- og Laanekasse

Stiftet 1869

i Aakirkeby

Telefon Nr. 18

Indskudskapital 4.266.099 Kr.

Reservefonds 1.000.113 Kr.

Modtager Indskud:

Paa Opsigelse
 Paa almindelige Sparekassevilkær
 Paa Folio med Checkhæfte

Yder Laan:

Mod Prioritet i saavel Land- som Byeendomme,
 Kautionslaan, Haandpantslaan, Kommunelaan og
 Laan til Foreninger og Andelsselskaber

Gudhjem og Omegns Spare- og Laanekasse

Indskudt Kapital 2,276,223 Kr..

Reservefond.... 167,411 Kr.

Kontortid:

Hverdage Kl. 14—16

Lørdage Kl. 10—12

Telefon Gudhjem 83

Nexo og Omegns Bank

*

Penge modtages til Forrentning
 Laan ydes mod Pant eller Kaution

*

Kontortid: 9—12 og 14—16

Lørdage 9—12

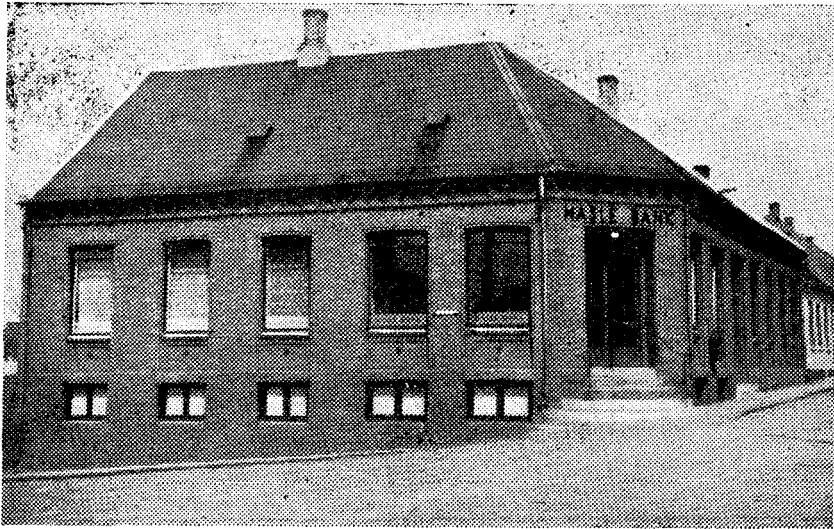

A/s HASLE BANK TELEFON 139

Hasle.

Hasle Bank A/S.
10—12, 14—16. Lørdage 9—12¹/₂. ₤ 139.

Klemensker.

Andelsbankens Kontor.
14—16. Lørdage 9—11. ₤ 100.
Bornholms Laane- og Diskontobank A/S,
Klm. Afdeling. 14—16. Lørdage 10—12.
‡ 170.

Nexø.

Nexø og Omegns Bank, Brogade.
9—12, 14—16. Lørdage 9—12. ₤ 41.
(Se foregaaende Side)
Sparekassen for Nexø og Omegn, Torvet.
9—12, 14—16. Lørdage 9—12. ₤ 25.
(Se næste Side)

Olsker.

Bornholms Laane- og Diskontobank A/S,
Afdeling Tejn. Mandag, Onsdag, Fredag
10—12. ₤ Al. 52 x.

Pedersker.

Nexø og Omegns Banks Afdeling.
Mandag, Onsdag, Fredag 14—16. ₤ 11.

Rønne.

Andelsbanken, A. m. b. A., St. Torv.
9—12, 14—16. Lørdag 9—12¹/₂.
‡ 700 og 703.
(Se Side 84)
Bornholms Andelskasse, St. Torvegade 28.
10—12, 14—16. Lørdage 9—12¹/₂. ₤ 791.
(Se næste Side)
Bornholms Laane- og Diskontobank A/S,
St. Torv 15.
9—12, 14—16. Lørdage 9—12¹/₂
‡ 61. Direktøren 610.
(Se Side 85)
Bornholms Spare- og Laanekasse, St. Torv.
9—12, 14—16. Lørdage 9—12¹/₂. ₤ 20.
(Se Side 86)
Handelsbanken i Rønne, St. Torv.
9—12, 14—16. Lørdage 9—12¹/₂.
‡ 113. Direktøren ₤ 523.
(Se Side 87)

Svaneke.

Sparekassen for Svaneke og Omegn.
10—12, 14—16. Lørdage 10—12. ₤ 19.
(Se næste Side)
Svaneke Bank.
10—12, 14—16. Lørdage 10—12. ₤ 44.
(Se Side 88)

Sparekassen for Nexø og Omegn

Telefon 25

Modtager Indskud:

Paa Opsigelse
Almindelige Sparekassevilkår
Folio

Laan ydes mod Pant eller Kaution

Boxer udlejes

Værdipapirer opbevares i aabent Depot

Indskudt Kapital 13.447.274 - Samlede Reserver 1.808.683

Bornholms Andelskasse

St. Torvegade 24

Rønne

Telefon 791

Kontortid: 10—12 og 14—16

Lørdage 9—12^{1/2}

Sparekassen for Svaneke og Omegn

Kontortid:

daglig fra Kl. 10—12 og 14—16

Lørdage 10—12

Indskudt Kapital: 6.133.000 Kr.

Reservefond: 733.680 Kr.

ANDELSBANKEN

A. m. b. A.

Rønne Afdeling Telefon Nr. 700 og 703

Banktid: Kl. 9—12 og 14—16. Lørdage 9—12½

Kontorer i:

Klemensker Telefon Nr. 100

Banktid: Hver Dag Kl. 14—16. Lørdage 9—11

Østerlars Telefon Nr. 100

Banktid: Mandag, Onsdag og Fredag Kl. 14—16

Tirsdag, Torsdag og Lørdag Kl. 9—11

Østermarie Telefon Nr. 64

Banktid: Mandag, Onsdag og Lørdag Kl. 9—11

Tirsdag, Torsdag og Fredag Kl. 14—16

Banken diskonterer Veksler,
yder Laan og Kassekrediter,
køber og sælger Obligationer og Aktier,
modtager Indskud til Forrentning

Banken udfører iøvrigt hurtigt og diskret
enhver Bankforretning og bistaar paa adskil-
lige Omraader sin Kundekreds, baade de,
der ønsker Laan, og de, der disponerer over
større og mindre Beløb

Andelskapital og Reserver: ca. 26 Millioner Kroner

Bornholms Laane- og Diskontobank

Aktieselskab



Hovedkontor i Rønne . Telefon 61 . (Direktøren Tlf. 610)

Kontortid Kl. 9—12 og 14—16 . Lørdage 9—12^{1/2}

Afdelinger i:

Allinge	Telefon 70 .	Kontortid Kl. 14—16 .	Lørdage 10—12 ^{1/2}
Gudhjem	„ 24 .	„ „ 14—16 .	Lørdage 12—14
Klemensker	„ 170 .	„ „ 14—16 .	Lørdage 10—12
Tejn	„ Al. 52 x	„ Mand., Onsd., Fred. Kl. 10—12	
Østermarie	„ 3 .	„ Mand., Tirsd., Torsd. Kl. 14—16	
		„ Onsd., Fred., Lørd. Kl. 10—12	

Benyt Bankens meget moderne Boksanlæg

Laan ydes . Veksler diskonteres . Køb og Salg af udenlandsk Valuta, Obligationer og Aktier . Kupons indløses . Værdipapirer modtages til Opbevaring . Boksere udlejes . Incasso for hele Bornholm . Ydelser til Kredit- og Hypothekforeninger modtages, og iøvrigt udføres alle Bankforretninger

Døgnboks til vederlagsfri Afbenyttelse . Hjemmesparebøsser udleveres

Bornholms Spare- og Laanekasse

Rønne

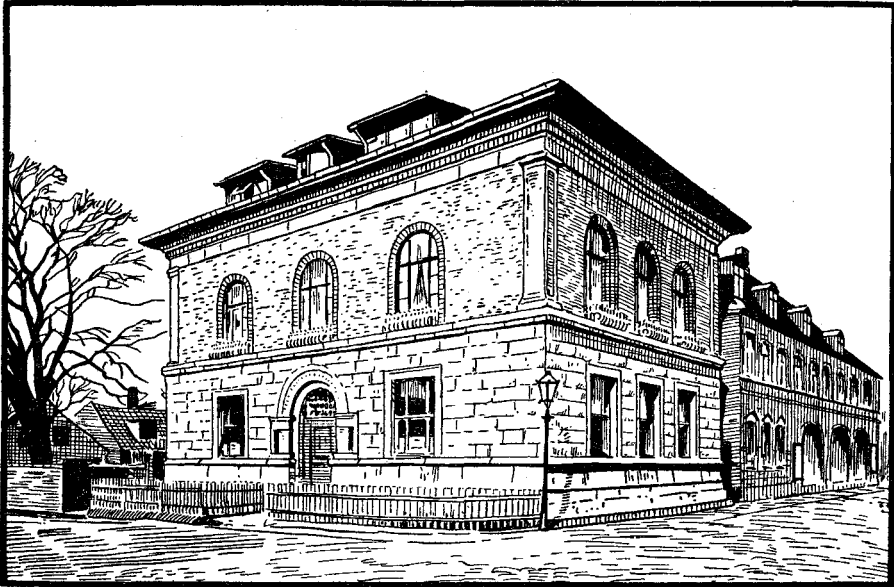

Hovedkontor:

Store Torv, Rønne, Telefon 20
Kontortid: 9—12 og 14—16
Lørdage 9—12,30

Afdeling i Allinge:

Ved Raadhuset, Telefon 54
Kontortid: 9—12 og 14—16
Lørdage 9—12,30

Modtager Indskud:

Paa 3 Maaneders Opsigelse
» alm. Sparekassevilkaar
» Folio

Reservefonds:

Ca. 3 500 000 Kroner

Boxafdeling:

Udlejning af Boxer og Opbeva-
ring af Værdipapirer i aabent
Depot

AKTIEKAPITAL KR. 50.000.000

RESERVER KR. 46.000.000

STORE TORV 12, RØNNE

BANKTID: 9—12 og 14—16

LØRDAGE 9—12^{1/2}

TELEFON 113

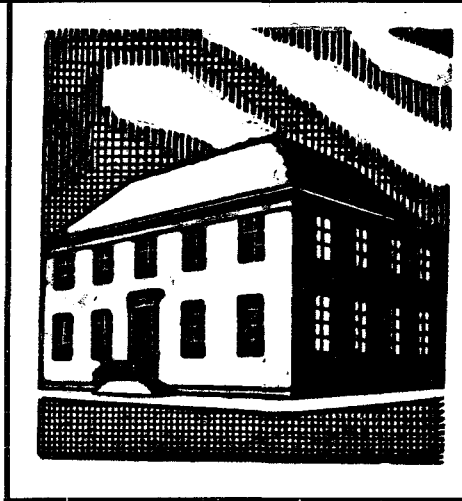

Alle Deres

BANKFORRETNINGER

udføres hurtigt

og sikkert af



HANDELSBANKEN

I RØNNE

Filial af Aktieselskabet Københavns Handelsbank

Aktieselskabet

Svaneke Bank

Aktiekapital 250,000 Kr.
Reservefonds 321,623 Kr.

Driver almindelig Bankvirksomhed
Penge modtages til Forrentning

Vestermarie.

Aakirkeby Banks Lobbæk Afdeling.
Tirsdag og Torsdag 14¹/₂—16¹/₂, Fredag
og Lørdag 9—10¹/₂. ☎ Lo. 47.

Østerlars.

Andelsbankens Kontor.
Mandag, Onsdag, Fredag 14—16, Tirs-
dag, Torsdag og Lørdag 9—11. ☎ 100.

Østermarie.

Andelsbankens Kontor.
Mandag, Onsdag og Lørdag 9—11. Tirs-
dag, Torsdag og Fredag 14—16. ☎ 64.

Bornholms Laane- og Diskontobank A/S.
Østermarie Afdeling.

Mandag, Tirsdag og Torsdag 14—16.
Onsdag, Fredag, Lørdag 10—12. ☎ 3.

Sparekassen for Svaneke og Omegn.
Østermarie Afdeling.

Onsdag og Lørdag 9—11. Mandag, Tirs-
dag, Torsdag og Fredag 14—16.

Pensionater

Rønne.

K. F. U. K.s Pensionat, Bondegade. ☎ 784.

Koefoed, Judith, Tornegade. ☎ 203.
Nielsen, Dagny, Ll. Torv. ☎ 841.
Rasmussen, Ottomine, Myregade 1. ☎ 233.
Veng, Anna, Nørregade. ☎ 544.

Produktforretninger

Aakirkeby.

Nielsen, Carl Edv., Storegade.
☎ 29.

Rønne.

Bornholms Produktforretning,
Østergade 70. ☎ 1129.
(Se næste Side)

Pedersen, Andr., & Søn

St. Torvegade 42. ☎ 294.
Bornholms største og ældste Produktforr.
Etableret 1907.

Pølsefabrikker

Rønne.

Bornholms Andels Svineslagteri,
Haslevej. ☎ 488.

Radioanlæg

Aakirkeby.

Bendtsen, J., Jernbanegade. ☎ 179.

Allinge-Sandvig.

Lind, William, Nørregade, Al. ☎ 95.

WILLIAM LIND

Allinge Radioforretning

Nørregade, Tlf. 95, Postgiro Nr. 48 208

Nordbornholms førende

Altid største Lager af de kendte

Mærker . 1. Kl. Service

Alt i Pladespillere, Grammofoner og -plader

Pedersen, Ove A., Havnegade 7. ☎ 120.
(Se næste Side)

Nexø.

Firma E. Sonne Hansen

Torvet. ☎ 31. (en gros).

Hansen, H. G., Aasen. ☎ 158.

(Se næste Side)



Det er tiltrækkende
at tjene Penge let!

Lad os hjælpe Dem

HUSK!

Køb af
Radio
er en
Tillidssag

Nordbornholms Radio Service
OVE A. PEDERSEN, Havnegade, Allinge
Telefon 120

Gælder det Radioapparater
eller Reparationer

NEXØ RADIO SERVICE
Henry G. Hansen, exam. Radiotekniker
Aasen 20 . Telf. 158

Rø.

Larsen, Einar, Radiotekniker,
Byen. § Rø 32.

Rønne.

Andersen, H. K., Odeon, Søndergade 3.
§ 529.



Musikhuset

Odeon

Rønne. H. K. Andersen, Th. 529

Radioapparater

gode, kendte Mærker — Fagmæssig Garanti

Musikinstrumenter — Grammofonplader

Bornholms Cykle- og Radio-Import,
St. Torvegade. § 740.

(Se næste Side)

Fona Radio, St. Torvegade. § 277.

(Se næste Side)

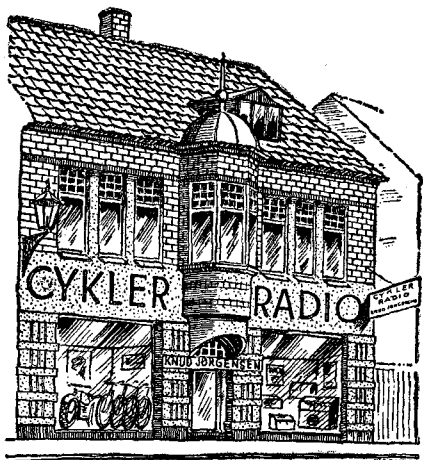

Cykler, Cykledele, Radio, Jagtgeværer,
Ammunition

Reparationer af Cykler & Radio

**Bornholms Cykle-
& Radio-Import**

Knud Jørgensen, Rønne, Tlf. 740

FONA RADIO

St. Torvegade 20 . Rønne 277

- gaa hellere straks til

Fona
RADIO

- det lønner sig...

DANMARKS STØRSTE RADIOFORRETNING

Hansen, P. M., Søndergade 41.

☎ 183.

Musikhuset Polyphon, St. Torv. ☎ 843.

Musikhuset

Dolyphon

E. Abrahamsen, St. Torv, Tlf. 843

Alt i Radio, Musikinstrumenter, Cykler

Petersen, Vagn, Stettestræde 1. ☎ 1248.

Radio

Grammofoner

Elektro-Hegn

Vagn Petersen, Stettestræde 1, Tlf. 1248

Sommer, Knud, St. Torvegade. ☎ 916.

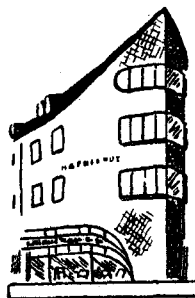

RADIO

Gaa altid,
som de mange, til

Knuds Radio

Hafniahus - Rønne - Tlf. 916

det betaler sig —

Repræsenteret i Nyker ved

H. Sommer, Tlf. Nyker 81

Østergades Cykle- og Radioforretning,
Ernst Funch, Østergade. ☎ 250.

Cykler, Radio, Tilbehør, Reparationer



Svaneke.

Kofoed, B. M., Storegade. ☎ 140,
(Se næste Side)

Vestermarie.

**Bornh. Cykle- og Radio-
Import**, v. Kirken. ☎ Rønne. ☎ T. 75.

Alt i Radio og Reserverdele
Pladespillere, Grammofonplader
Elektrisk Udstyr

B. M. KOFOED Aut. Installatør
Storegade, Svaneke. Tlf. 140

Østermarie.

Olsen, A., Byen. § 140.

Restaurationer

Aaker.

Restaurant Boderne

v. J. P. Schou. ☉ Aak. § 33 y.
Ekkodalshuset, A. Müller. ☉ Alm.
§ Aak. 49 x.

Drik **Ekkodalshusets** gode Kaffe,
naar De kommer til Almindingen
Telefon Aakirkeby 49 x

Allinge-Sandvig.

Den gamle Gæstgivergaard (Allinge Teater),
Andr. Christensen, Teaterstræde 2. § 49.
Thestuen, Johs. Larsen, Vestergade 1, Sa.

Bodilsker.

Weekend-Hytten, Balka Strand.

Carl Sonne Hansen (Sommer). ☉ N.
§ N. 224 u.

Hasle.

Petersen, Emilie, v. Havnen.
§ 94.

Ibsker.

Brændesgaardshaven

v. E. Ipsen. ☉ Sv. § Sv. 76.

Klemensker.

Klemens Kro, Viggo Frederiksen.
§ 95.

Knudsker.

Villa Nova, ☉ R. § R. 44.

Nyker.

Bolsterbjerg, Botanisk Have.

☉ Aarsb. § Kl. 127 u.

Skovly, E. Andersen. ☉ Aaby.

§ R. 680 y.

Vandmøllekroen, v. Henry Thorn. ☉ Aaby,
§ R. 680 u.

En Idyl i Nordskoven:

VANDMØLLEKROEN

Bedste Udflugtssted

Keglebane

Olsker.

Afholdsrestaurant »Vigbo«, Tejn.
Albert Jensen. § Al. 117 u.

Pedersker.

Pedersker Forsamlingshus (Afholds-
restauration). § 75.

Rutsker.

Gines Minde, Teglkaas. ☉ H. § 74 u.
(Sommer).

Rønne.

Central-Caféen, Pistolstræde. § 232.

Restaurant Hytten

v. H. Munch, Havnen. § 613.
Industri- og Landbocaféen, Sct. Mortens-
gade. § 303.

Industri- og Landbocaféen

Bedste Mødested i Rønne

Besøg
Marinestuen

Spis Deres
medbragte Mad
i den gamle,
hyggelige Have

Mødelokaler for smaa og store Forsamlinger

Jernbanerestaurationen, Havnegade 7.
§ 98.

(Se næste Side)

Kaffe-Salonen; St. Torveg. § 158.

Jernbanerestauranten

Rønne — Telefon 98

Byens bedste Kaff.

Øens eneste reglementerede Keglebane

Café Nørrebro, Fru Kjeldstrøm,
St. Torvegade. ☎ 26.
Raadhuskroen, Nørregade. ☎ 69.

— Ja, vi gaar ind i

RAADHUSKROEN



Store Torv, Rønne

Hyggelige, særprægede Lokaler

Indehaver: **C. Hjorth**. Tlf. 69, Privat Tlf. 78

Rønne Sømandshjem, Havnegade. ☎ 590.
Sjøberg, Ane, Frue, Tornegade. ☎ 6.

Revision

Rønne.

I. Statsautoriserede Revisorer

Wøldike Nielsen, E. J., St. Torv 15.
☎ 1066.
(Se næste Spalte)

Bornholms Revisionskontor

E. J. WØLDIKE NIELSEN

Statsautoriseret Revisor

Auf. regnskabskyndig Tillidsmand

St. Torv 15 - Rønne - Telefon Rønne 1066

II. Revisionsfirmaer og andre Revisorer

Allinge-Sandvig.

Pedersen, Kaj, Vestergade 30, Al. ☎ 19.

Revisor **Kaj Pedersen**

Vestergade 30, Allinge

Tlf. 19

Alt Revisorarbejde udføres omhyggeligt

Hasle.

Sommer, Poul, Byledsgade.

☎ 119.

Ibsker.

Rasch, H. A., »Aahuset«, Listed pr. Svaneke.
☎ Svaneke 142 u.

Bogføring

Revision

Statusopgørelse

Specielt: Skatteregnskaber

Revisor

H. A. Rasch

»Aahuset«, Listed pr. Svaneke. Tlf. Svaneke 142 u

Pedersker.

Kofod, P., Byen.

Rønne.

Christoffersen, H., Borgm. Nielsens Vej 48.
☎ 595.
(Se næste Side)

Holm, Karl V., St. Torvegade 2.

☎ 472.

H. CHRISTOFFERSEN

BORMESTER NIELSENS VEJ 48

RØNNE . TELEFON 595

Iversen, K. Johs., Østergade 7. ☎ 7.

Bogføring
Revision
Statusopgørelser
Bogholderianlæg
Driftsregnskaber
Skatteregnskaber m. m.

Revisor K. Johs. Iversen

Østergade 7, Rønne, Telefon 7

Madsen, H., Margrethevej. ☎ 471.

Bogholderianlæg **Revisor H. Madsen**
Bogføring Autoriseret, regnskabskyndig Tillidsmand
Revision **Telefon 471**
Personligt Tilsyn Margrethevej 1, Rønne

Rasch, Ludv., Sct. Mortensgade 37. ☎ 139.

Bogføring
Revision
Statusopgørelse
Specielt: Skatteregnskaber

Revisor Ludvig RaschSct. Mortensgade, Rønne
Telefon 139Rønne-Nielsen, Ethel, Frk., Østergade 81.
☎ 70.

(Se næste Spalte)

Sommer, J. P., Østergade 61.

☎ 988.

Regnskabsføring

Opgørelser

Skatteregnskaber *Ethel Rønne-Nielsen*

Revisor

Østergade 81 . Telefon Rønne 70

Sadelmagere

Aakirkeby.

Funch, Johs., Eskildsgade. ☎ 128.

Johs. FunchSadelmager- og Møbelforretning
Telefon 128

Alt i Seletøj, Møbler og Lædervarer

Gudhjem.

Holm, H. M., Brøddegade. ☎ 95.

Hasle.

Koføed, H. P., Storegade. ☎ 13.

H. P. KOFOEDS*Sadelmager- og Møbelforretning*

Hasle . Tlf. 13

Lager af Seletøj og Møbler

Nexø.

Sjøberg, Aage, Havnegade 16.
☎ 223. (*Møbelpolstrer*).**Svendsen, Holger**, Damgade 17.

☎ 236.

Svendsen, H. P., Aasen. ☎ 127.

Rønne.

Beier, M., Søndergade. ☎ 343.

Brandt, Carl, & Sønner, Østergade. ☎ 309

Alt i Møbler og Barnevogne

Carl Brandt & Sønner

Østergade . Tlf. 309

Brandt, Fr., Staaiegade. ☎ 775.

Mortensen, Fr., St. Torvegade 57. ☎ 643.

Nielsen, Chr., & Søn, Søndergade. ☎ 478.

(Se næste Side)

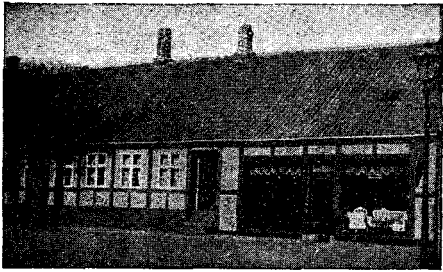

Chr. Nielsen & Søn

Sadelmager- og Tapetsererforretning
Møbelpolstring

Søndergade 13 . Telefon 478

Povls Møbelmagasin, v. Povl Søndergaard,
St. Torvegade. ☎ 315.

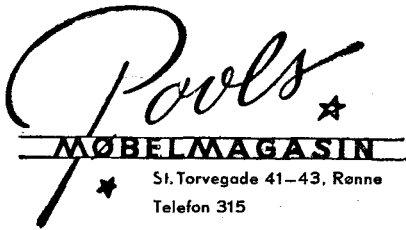

»Trianglen«, Edmund Holm, Stettestræde.
☎ 1024.



Sadelmager
Møbelforretning

»TRIANGLEN«

Edm. Holm, Stettestræde 18, Rønne
Telefon 1024

Alt Arbejde ang. Møbler,
Tæpper, Gardiner

Østermarie.

Andersen, Chr., Byen. ☎ 47.

Sagførerere

Aakirkeby.

Nørgaard, J., LRS., Storegade. ☎ 111.

Nexø.

Jensen, H. H., cand. jur., Branddirektør,
Nørregade. ☎ 17.

Thuge-Hansen, F. P., LRS., Aasen. ☎ 10.

Rønne.

Agersnap, Johs., cand. jur., Krystalgade 13.
☎ 868.

Jensen, Jacob, ORS., Krystalgade 1. ☎ 417.
Koefoed, Bojesen, ORS., Storegade 67.
☎ 622.

Kofoed, H., Søndergade. ☎ 94.

Larsen, E., cand. jur., Storegade. ☎ 156.

Lund, Thorkil, cand. jur., Antoniestræde.
☎ 850.

Müller, Henning, cand. jur., Søborgstræde.
☎ 842.

Thaarslund, Th., ORS., Storegade. ☎ 802.
Ipsen, P., Rosengade. ☎ 375.

Dir. for Købstædernes Brandforsikring
for Rønne Købstads By- og Markjorder.

Svancke.

Kofoed, J. P., Storegade. ☎ 50.

Savskærerier

Aaker.

Almindingen Savværk, v. A. Müller.
☞ Alm. ☎ Aak. 48.

Almindingen

Savværk

og Trælastforretning

Telefon Aakirkeby 48

Frostegaards Skæreri

v. Poul Andersen. ☞ Aak. ☎ Aak. 78 x.

Jensen, O., Hundshale. ☉ Aak.

☎ Aak. 75.

Johansen, O., Sigte Mølle. ☉ Aak.

☎ Aak. 205 x.

Aakirkeby.

Aakirkeby Skæreri. ☎ 9.

Møller, Ingv., Savmøllen v. Aakirkeby.

☉ Aak. ☎ Aak. 92.

Savmøllen

ved Aakirkeby

Tømmer

Lægter

Brædder

Pakkasser

Ingv. Møller

Tlf. 92

Allinge-Sandvig.

Hansen, Gert, Nørregade, Al. ☎ 29.

Al Skæring af Tømmer

til Brædder og Planker udføres

Tlf. 29

Gert Hansen, Allinge

Lind, Chr. og Johs., Gottegade, Sa.

☎ Sa. 42.

Bodilsker.

Jacobsen, C., Bodilsker Savværk.

☎ 39 u.

Gudhjem.

Haagensen, P., Gudhjem Skæreri,

Nørresand. ☎ 13.

Hasle.

Hasle Savværk, v. Aksel Pihl

og Helge Lind Holm, Østergade. ☎ 15.

Ibsker.

Ibsker Savskæreri pr. Svaneke. ☎ Sv. 153 x.

(Se næste Spalte)

Klemensker.

Hansen, A., Rø Savværk og Trælasthandel.

☉ Rø. ☎ 185 y.

(Se næste Spalte)

Pihl & Sørensen, Brogade. ☎ 13.

Byggematerialer

Brædder

Tagpap

Søm

Isoleringsplader

Skæreriet Ibsker

Telefon Svaneke 153 x

Cement

Mursten m. m.

Rø Savværk

og Trælasthandel

Tømmer og Brædder

(dansk og svensk). Billigste Priser

Pakkasser i alle Størrelser

Telefon Klemensker 185 y

A. HANSEN

Nexø.

Hansen, Georg, Rønnevej. ☎ 42.

Nexø Savmølle, Mølleby. ☎ 116.

Olsker.

Hermansen og Nielsens

Byggeforretning, Tejn.

☎ Al. 171 og 181 y.

Mogensen, W.

, Humledal Savværk

☉ Tejn. ☎ Rø 46 u.

Pedersker.

Pedersker Savværk

, Byen.

☎ 68.

Rønne.

Andersen, Carl, Sdr. Savværk, v. Kastelsmøllen. ☎ 1159.

Frydenlund Byggeforretning. ☎ 305.

Stampen Savværk

, v. A. Dam.

☎ 686 u. (Privat: Lindevej 28. ☎ 401).

Vestermarie.

Møller, Alfr.

, Vesterm. Savværk.

☉ Rønne. ☎ T. 71 u.

Østerlars.

Andersen, Anton, Solbakke Mølle. § 37 x.

Kofoed, H., Savmøllen. § 19.**Østermarie.****Holm, Laur.**, Savværket, Aaløse.

§ 68 y.

Sejlmagere**Rønne.****Byder, Thor**, Larsegade. § 412.*Presenninger til alle Formaal.***Skibsbygmestre**

(se Baadebyggere)

Skibsmæglere (aut.)**Rønne.**

Plum, Møller & Skovgaard, Havnen.

§ 368, 166 og 558. *Rigstelefon Nr. 1.***Skibsproviantering****Allinge-Sandvig.**

Beh, E. M., Produkten, Al. § 10.

Nexø.**Munch, H. V.**, Strandgade. § 46.**Rønne.**

Hintzes Enke, John, Toldbodgade. § 129.

Aakirkeby.**Skotøj****Hansen, Elon**, Torvet. § 262.**Kofoed, Konrad**, Damg. § 122.**Gudhjem.**

Jensen, O. Rønne, Brøddegade. § 25.

Hasle.**Firma L. M. Bjørklund's****Skotøjsforr.**, Storegade. § 108.**Marcussen, J.**, Heroldsg. § 121.

Mogensen, G., Storegade. § 57.

Klemensker.

Bach, J. B., Brogade. § 48.

Nexø.

Hansen, K. A., Toldbodgade. § 178.

(Se næste Side)

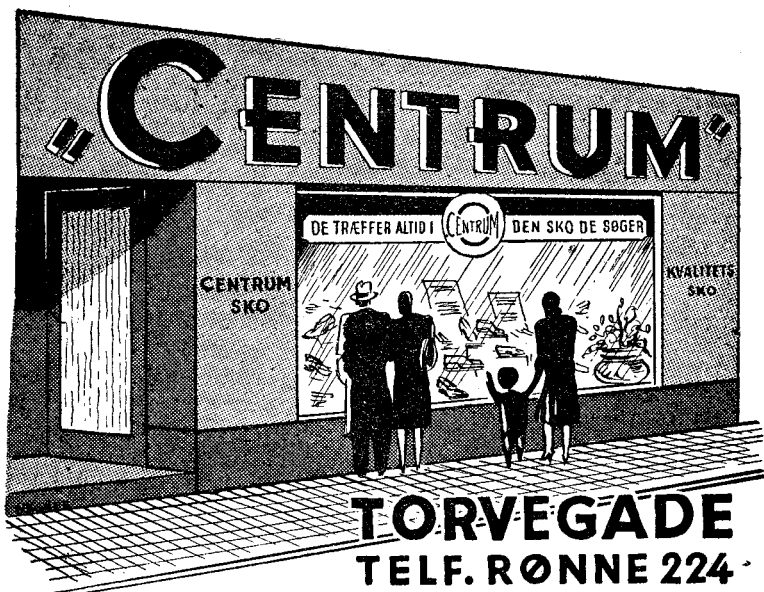

TORVEGADE
TELF. RØNNE 224

Doul Sørensen

Skotøj og Træsko*K. A. Hansen*

Toldbodgade Nr. 1. Telefon 178

Larsens Fodtøjsmagasin

v. Aage Larsen, Storegade 7. ☎ 209.

Nyker.

Schou, C., Byen. ☎ 62.

Pedersker.

Hansen, Andr., Byen. ☎ 30.

Rø.

Westh, H., Byen. ☎ 55.

Rønne.

Centrum, P. Sørensen, Torvegade. ☎ 224.
(Se foregaaende Side)**Jørgensen, Alfr.**, Ll. Torv. ☎ 637.

Rasmussen, J., Ll. Torv.

Skotøjsmessen, Slagtergade. ☎ 295.

Skotøjsmessenhar det store Udvalg
til rimelige Priser

S. Sørensen, Slagtergade, Tlf. 295

Storm, A., St. Torvegade 25.

Svaneke.

Christensen, P., Storegade. ☎ 16.

Myhre, A., Kirkeplads. ☎ 120.

Østerlars.

Dahl, H. P., Byen. ☎ 65.

Østermarie.

Larsen, Jens, Byen. ☎ 63.**Skræddermestre**

Aakirkeby.

Andersen, Jul., Vesterbro. ☎ 109.

Hansen, Knud, Torvet. ☎ 250.

(Se næste Spalte)

Nielsen, Gunnar, Smedegade. ☎ 192.

(Se næste Spalte)



Herre- og Dameskrædderi

Knud Hansen

Aakirkeby, Tlf. 250

Gunnar Nielsen

Skrædderforretning

Smedegade 18, Aakirkeby. Telefon 192

Allinge-Sandvig.

Hansen, H. P., Storegade, Sa. ☎ 5 x.

Gudhjem.

Christensen, Th., Brøddegade.

☎ 96.

Hasle.

Kruse, Svend Aage

Fælledvej 6.

Nexø.

Jensen, Ejnar, Torvet. ☎ 130.

Munch, Herman, Torvegade. ☎ 101.

Munch, Vagn, Brogade 4. ☎ 149.

**VAGN MUNCH**

Brogade 4, Nexø. Tlf. 149

Fineste Dame-
og Herreskrædderi
samt Manufaktur

Olsker.

Bendtsen, Alfr., Sandkaas. ☉ Al. ☎ Al. 28.

Jensen, Axel, Tejn. ☎ Al. 106 v.

Pedersker.

Larsen, Rich., Byen. ☎ 4.

Rø.

Jensen, L., Byen. ☎ 45.

Rønne.

Blem Bidstrup, H. P.

St. Torv. ☎ 46.

Brødsgaard, Einer, St. Torveg. 31. ☎ 1277.

(Se næste Side)

E. B.-Skrædderiet . E. BRØDSGAARD
 St. Torvegade 31 - Rønne - Tlf. 1277
 1ste Klasses Dame- og Herre-
 skrædderi og fineste Maalkonfektion

Haagensen, Kaj

Tornegade. ☎ 931.
 Jacobsens Herreskrædderi, Torvegade.
 ☎ 81.
 Lindberg, C. M., St. Torvegade 26. ☎ 266.
 Møllgaard-Petersen, St. Torvegade 20.
 ☎ 311.

Møllgaard-Petersen

St. Torvegade 20, Rønne, Telefon 311

Stedet for det rigtige Skrædderi

Pedersen, Th., St. Torvegade 89. ☎ 633.
 Rønne Reparations- og Presseforretning
 v. Carl Petersen, Jernbanevej 2.
 Sjögren, P., Storegade. ☎ 591.

P. Sjögrens

Skrædderforretning

anbefaler:

Tlf. 591 Fineste Herreskrædderi

Thamdrup, L., St. Torvegade. ☎ 439.

Svaneke.

Hermansen, Johs., Skovgade. ☎ 126.

Østerlars.

Hansen, Thue, Byen. ☎ 78.

Østermarie.

Østermarie Skrædderforr.

Byen. ☎ 138.

Slagtere

Aakirkeby.

Ipsen, A., Stengade. ☎ 132.

Petersen, I. P., Torvet. ☎ 45.

Allinge-Sandvig.

Jensen, Kai, Kirkegade, Al. ☎ 66.

Jørgensen, Chr. Schack

Kirkegade, Al. ☎ 169.

Jørgensen, Rich.

Strandgade, Sa. ☎ 31.

Rømer, Willy, Østergade, Al. ☎ 118.

W. Rømers Kødudsalg

Fører kun 1ste Klasses Kød
 Værene bringes overalt
 Telefon Allinge 118

Gudhjem.

Pihl, Emil, Brøddegade. ☎ 52.

Pihl, Sofus, Brøddegade. ☎ 22.

Sofus Pihls Slagterforretning, Gudhjem

leverer de fineste Varer
 til den billigste Pris

Telefon 22

Hasle.

Holm, Henry, Kirkegade. ☎ 40.

Pedersen, K. Hamfeldt, Præstegade. ☎ 49.

Kød
 Pølser
 Paalæg

K. Hamfeldt Pedersen

Præstegade, Hasle, Telefon 49

Knudsker.

Petersen, Vilmer

Aakirkeby Landevej. ☎ R. ☎ R. 905 y.

Nexø.

Glistrup, Chr., Torvet. ☎ 12.

Chr. Glistrups

Slagterforretning - Telefon 12

Altid en god og reel Vare

Petersen, M. Riis, Aasen. ☎ 57.

(Se næste Side)

Nylars.

Andersen, G., Lobbæk. ☎ Lo. 65.

(Se næste Side)

M. Riis Petersens
Slagter- og Paalægsforretning
Aasen. Telefon Nexø 57

Byens bedste Kød - Altid billigste Pris

G. ANDERSENS
 Slagter- og Paalægsforretning
Tlf. Lobbæk 65
 Prøv mit hjemmelavede Paalæg

Olsker.

Ancher, K., Tejn. ☎ Al. 106 y.

Rønne.

Carlsen, Ejnar, Østergade. ☎ 564.
 Flæskebørsen, v. Th. Funch, Kirkepladsen.
 ☎ 806.

Flæskebørsen (Th. Funch)
 Kirkepladsen, Rønne . Telefon 806
Okse- og Kalvekød
Flæsk samt alle Slagterivarer

Hansen, Frode, Sønderg. ☎ 607.
Larsen, J., Ll. Madsesgade 48. ☎ 720.
 Lassen, Charly, St. Torvegade. ☎ 866.

Rønne og Omegns
Kød- og Flæskeforsyning
 St. Torvegade, Rønne, fører kun 1. Kl. Kød
 og alt hjemmelavet Paalæg. Tlf. 866
Charly Lassen

Moberg, J., Nørregade. ☎ 202.

Moberg Nørregade **har Kødet,**
 der passer Dem, hvad enten det er til den
 daglige Husholdning eller til Selskabsbrug

Mortensen, K., Staalegade. ☎ 152.
 (Se næste Spalte)
 Nielsen, Otto, Vestergade 7. ☎ 1114.
 (Se næste Spalte)
 Nygades Slagter- og Paalægsforretn. ☎ 213.
 (Se næste Spalte)

Kød og Paalæg Ring til 152
 De faar altid friske, Varene bringes
 hygiejnisk behandlede Fødevarer over hele Byen
 hos
K. MORTENSEN. Staalegade

Kød Alle
 Flæsk Slags
 Paalæg Salater

Otto Nielsen. Vestergade 7 . Tlf. 1114

**Nygades Slagter-
 og Paalægsforretning**

Kød - Flæsk
 Hjemmelavet Paalæg

Telefon 213

Nørrebros Kødudsalg, St. Torvegade.
 ☎ 887.

Kød - Flæsk - Paalæg
 bedst og billigst i
Nørrebros Kødudsalg
 Telefon 887 — J. P. Jørgensen

Pedersen, H. P., Ll. Madsesgade. ☎ 103.

Kød og Paalæg

H. P. Pedersen . Tlf. 103

Pedersen, K., Ny Østergade. ☎ 611.

*Min Forretning med KØD og FLÆSK
 samt ekstra godt PAALÆG anbefales*
 Ærbødigst **K. PEDERSEN**
 Ny Østergade 64 . Telefon 611

Thorn, André, St. Torvegade. ☎ 497.
 (Se næste Side)

Kød, Flæsk og Paalæg, ekstrafint, velsmagende

ANDRÉ THORN . Tlf. 497

Slagterforretningen over for »Hafniahus«

Svaneke.

Hansen, G., Storegade. ☎ 13.

Østerlars.

Larsen, Anth., Byen. ☎ 90.

Slagterier

Rønne.

Bornholms Andels Svineslagteri, Haslevej.
☎ 8. En gros Eksp. ☎ 488.
8—12, 13¹/₂—17, Lørd. dog kun til Kl. 15.

Slagteriudsalg

Aakirkeby.

Jespersen, Svend, Kirkegade. ☎ 20.

Slagteriudsalget, Aakirkeby,
anbefaler 1. Kl. Fedevarer og Paalæg i
prima Kvaliteter . Alt til rimelige Priser

Svend Jespersen, Telefon 20

Allinge-Sandvig.

Clausen, Lillian, Lindeplads, Al. ☎ 45.

Slagterivarer

fra Bornholms Andels-Svineslagteri
er altid gode

Lillian Clausen

Allinge . Telefon 45

Hansens Enke, Jul., Storegade, Sa. ☎ 10.

Sandvig!

Jul. Hansens Enkes

Kolonial- samt Paalægsforretning
anbefales . **Telefon 10**

Rønne.

Slagteriudsalget, Krystalgade. ☎ 175.
Slagteriudsalget, Ll. Madsesgade. ☎ 490.
Slagteriudsalget, Østergade. ☎ 28.
Søndre Slagteriudsalg, Kastanievej. ☎ 892.

Svaneke.

Ipsen, Gunnar, Torvet. ☎ 81.
Slagteriudsalget, Torvet. ☎ 1.

Vestermarie.

Kofoed, P., Lobbæk, ☎ Lo. 90.

Rønne.

Sliberier

Bornholms elektriske Sliberi, A. M. Ras-
mussen, Stettestræde 14. ☎ 1257.

Smedemestre

Aaker.

Lassen, V., Skovbroen.

☞ Aak. ☎ Aak. 155 y.

Lund, Einar, Bøsthøj. ☞ Aak. ☎ 38 y.

Møller, Georg, Sigtesmedjen.

☞ Aak. ☎ Aak. 36 u.

Aakirkeby.

Eriksen, A. P., Østergade. ☎ 8.
Svendsen, P. A., Eskildsgade. ☎ 56.

Smedemester

P. A. Svendsen

Aakirkeby — Telefon 56

Allinge-Sandvig.

Pedersen, Carl, Pilegade, Al. ☎ 98.

Bodilsker.

Jensen, J. Chr., Gadeby. ☎ 16 x.

Jensen, P., Kannikegærdet. ☎ 33.

Schou, B., Solvænge, 13. Vdg. Pc.

☎ 39 x.

Gudhjem.

Pedersen, O., Brøddegade. ☎ 50.

Hasle.

Kjær, J. H., Nygade. ☎ 69.

Ibsker.

Holm, Th., v. Kirken. ☉ Sv. § Sv. 130 x.

Schou, Jul., Aarsdale. § Sv. 96 x.

Klemensker.

Dich, C. M., Smedegade. § 16.

Espersen, Aksel, Aarsballe. ☉ Aarsb.

Lindblad, Th., Krashave. § 5.

Schou, P., Brogade. § 61.

Vogn- og Beslagsmedie

P. Schou

Brogade, Klemensker . Telefon 61

Knudsker.

Due, A., Stavelund. ☉ R. § R. 662 x.

Larsen, Axel, Duesminde.

☉ Ri. § T. 24 x.

Nexø.

Hansen, Finn, Torvegade. § 18.

Jensen, Ejnar, Brogade. § 338.

Poulsen, H. E., Nørregade. § 70.

Nyker.

Falck, A., 9. Vdg. Pc. § 48.

Westh, Jesper, Byen. § 32.

Nylars.

Hellisen, P., v. Myremøllen.

☉ Lo. § Lo. 16.

Olsker.

Grønvald, P. ☉ Al. § Al. 16 y.

Pedersker.

Boss, R., 10. Slg. Pc. § 29.

Poulsker.

Nielsen, Helmer, Snogebæk.

☉ N. § 76 y.

Rasmussen, Alfr., Degnegd. Pc. ☉ B. § 18.

Rutsker.

Rutsker Smedeforretning

K. Malmquist, 8. Slg. Pc. ☉ H. § 25.

Rø.

Hansen, J., 8. Vdg. Pc. § 22.

Rønne.

Jensen, E., Havnesmedien, Havnen. § 120.

Larsen, E. & C. P.

Stumpegade. § 505.

Larsen, Th., Staalegade. § 376.

Svaneke.

Lindblad, S., Vigen. § 56.

Vestermarie.

Jacobsen, P., Sose. ☉ Lo.

§ Lo. 43 x.

Østerlars.

Hansen, Martin, Byen. § 99.

Kofoed, C., Byen. § 50.

Lind, H., Kjeldseby. § 16.

Østermarie.

Hansen, Andr., Glappe. § 86 y.

Ipsen, E. A., Byen. § 27.

Jensen, Axel, Boet. § 23.

Kofoed, Hj., Lindet. § 28 x.

Marcher, C., v. Kirkemøllen. § 146.

Mortensen, Charles

Glappe. § 161.

Snedkermestre

Aakirkeby.

Bech, H. J., Eskildsgade. § 186.

Hansen, H., Strøby.

☉ Aak. § Aak. 265 u.

Larsen, Chr. H., Eskildsgade.

§ 267.

Klemensker.

Aarsballe Snedker- og Byggeforretning,
Wald. Hansen, Aarsballe. § Klm. 94 v.
(Se næste Side)

Nielsen, M., 2. Slg. Pc. § 6 y.

Knudsker.

Skram, J. V., Stavelund.

☉ R. § R. 662 u.

Nybygning og Reparationer udføres

Aarsballe Snedker- og Byggeforr.

WALDEMAR HANSEN, Aarsballe
Tlf. Klemensker 94 v

Nexø.

Møller, L., Brogade. § 74.

Nyker.

Pelle, Chr., Byen. § 28.

Westh, H., Dyndegd. Pc. § 43.

Nylars.

Pedersen, Carl, 14.—16. Slg. Pc. ∞ Lo.
§ Lo. 120.

Olsker.

Jensen, E., 35. Slg. Pc. ∞ Al.

§ Al. 99 y.

Mogensen, V., Byggeforretning.

∞ Teju. § Rø 46 u.

Pedersker.

Mogensen, M., Byen. § 68.

Poulsker.

Lund, A., 12. Slg. Pc. ∞ N. § 51.

Rø.

Gregersen, H., Byen. § 51.

Rønne.

Didriksen, H., Østergade 20. § 805.

Ipsen, Kr., St. Torvegade 24. § 1106.

Mortensen, Edvard

Borgmester Nielsens Vej 121. § 729.

Vestermarie.

Munk, H. C., v. Kirken. ∞ Lo.

§ T. 71 y.

Tranberg, Kr., 43. Slg. Pc. ∞ Ri. § T. 16 x.

Østerlars.

Jørgensen, Hans O.

Byggeforretning, Cementstøberi, Byen.
§ 67.

Østermarie.

Bech, H. P., Byen. § 121.

Sparekasser

(se Pengeinstitutter)

Sportsrekvisitter

Aakirkeby.

Hansen, Knud, Torvet. § 250.

Lager af Sportsbeklædning
og Sportsrekvisitter

Knud Hansen

Aakirkeby . Telefon 250

Stenhuggerier og Stenværker

Aakirkeby.

Aakirkeby Stenhuggeri, Møllevej. § 118.

Aakirkeby Stenhuggeri

Monumenter . Bygningsarbejde

Chr. Larsen & Søn . Tlf. 118

Allinge-Sandvig.

Hammerens Granitværk, v. Vald. Handberg, A/S. § Sa. 18.

Driftsbest. Andersen, priv. § Al. 123.

Moseløkkens Granitværk, v. Vald. Handberg A/S. § Al. 108 x.

Hasle.

Hasle Stenbrud, Storegade. § 17.

Mogensen, S., Storegade. § 70.

Pedersen, E. W., Storegade 80.

§ 151.

Nexø.

Frederiks Stenbrud, De forenede Granitbrud, v. J. Engvang. § 182 og 319.

Nylars.

Klint Stenbrud

v. A/S Det danske Granitbrud, Klint.

§ Lo. 71.

Rutsker.

Det danske Granitbrud

(Vang Stenhuggerier),

v. Best. Ancher Hansen. ∞ H. § Ru. 27.

Granit

i forskellige Farver

Sandsten — Marmorarbejde

Aktieselskabet

DE FORENEDE GRANITBRUD

Sandstensbrud og Stenhuggerier paa Bornholm

Hovedkontor i Rønne — Telefon 110

Indgang: Sct. Mortensgade mellem 43 og 45

Afdeling i Nexø — Telefon 182 og 319

— **København: Frederiksberg Allé 76 — Telefon C. 12 223**

— **Skovshoved Havn, Kystvejen — Telefon Ordrup 3504 og 6504**

Rønne.

Andersen, M. A., Fru Krabbesvej. ☎ 222.

De forenede Granitbrud A/S, Sct. Mortensgade. ☎ 110 og 223 med Omstilling.

Brudet i Klippeløkken ☎ 459.

(Se øverst paa denne Side)

Nielsen, E., Sdr. Allé. ☎ 436.

E. NIELSEN'S

Stenhuggeri

v. RICH. NIELSEN . Sdr. Allé

Rønne . Tlf. 436

Monumenter — Bygningsarbejde

Støbegods

Aakirkeby.

Koefoed, P. M., jun.

Torvet. ☎ 58.

Rønne.

Bornh. Maskinfabrik, Østergade. ☎ 140.

Dansk-Svensk Staal A/S, St. Torvegade 7.
☎ 660.

TASSO Modstrøms-Kaminer og Ovne

fra A/S H. Rasmussen & Co., Odense

Forhandling v. **H. A. WESTH**, Rønne

Oplag for Bornholms Brugsforeninger

Telefon 660

Pedersen, Andr., & Søn

St. Torvegade 42. ☎ 294.

Sygeplejeartikler

Aakirkeby.

Simonsen, P., Storegade. ☎ 10.

Rønne.

Bang Rønne, Th., Sct. Mortensgade. ☎ 126.

(Se næste Side)

Nyrops Udsalg, St. Torvegade 6.

☎ 754.

Brok-Bandager
Forbindsstoffer
Sygeplejeartikler

Ring til Rønne 126
Varerne forsendes over hele Bornholm

Th. Bang Rønne

Sct. Mortensgade 31

Symaskiner

Hasle.

Larsen, E., Storegade. § 60.

Nexø.

Møller, N. A., Aasen. § 30.

Firma E. Sonne-Hansen

Torvet. § 31.

Rønne.

Brendes, Povl, St. Torvegade 29.

Jensen, J. S., St. Torvegade. § 918.

Sæbe- og Parfumerforretninger

Aakirkeby.

Aakirkeby Sæbehus

v. Agnes Larsen, Storegade. § 119.

Tarp, E., Storegade. § 40.

Hasle.

Tatol-Udsalget, Marie Svendsen, Storegade.
§ 137.

Klemensker.

Tatol-Udsalget, v. A. Kofoed, Nygade. § 20.

Rønne.

Holm, Martha, Ll. Torv. § 771.

Schou, v. Fru E. Kohring, St. Torvegade.
§ 582.

Schous Parfumeri, v. Frk. Jenny Stenby,
St. Torvegade 1. § 163.

Økonomien, v. E. Kyhn, Ll. Torv. § 228.

Svaneke.

Hansen, H. A., Østergade. § 60.

Tandlæger

Aakirkeby.

Kramp, Ole og Grete

Doktorbakken 3. § 275.

10—16, Lørdage 10—12.

Gudhjem.

Kaaber, F., Maagebjergvej. § 93.

Nexø.

Løbner-Olesen, C., H. Brink Gammel-
gaards Eftf., Storegade 6. § 284.

10—16, Lørdage 10—12.

Rønne.

Benediktsson, E., Frue, Dr. med. dent.,
Storegade 41. § 1010.

10—16, Lørdage 10—12.

Holm, Ellen og H. C., Krystalgade. § 239.
10—16, Lørdage 10—12.

Knudsen, Georg, St. Torv 2. § 825.

Svares ikke, ring til 829 (Sommerbolig).
10—16, Lørdage 10—12.

Wibroe Byfeldt, H., St. Torv. § 64.

10—16, Lørdage 10—12.

Tandteknikere

Rønne.

Livoni, L., St. Torv 5. § 978.

10—16, Lørdage 10—12.

Schou, Andrea, Frue, Storegade. § 553.

Teglværker

Allinge-Sandvig.

Allinge Teglværk. § Al. 127.

Allinge Teglværk

Alle Teglværksprodukter
Specialitet: Tagsten

G. BLOCH . Telefon 127

Hasle.

Hasle Klinkerfabrik. § 3.

Knudsker.

**A/s Hasle Klinker- og
Chamottestensfabrik.**

☎ R. § R. 197 og 204.

Rønne.

**Bornh. Teglværk Herman
Fagerlund A/s.**Borgmester Nielsens Vej 14. ☎ 137.
(Se Annoncen foran i Bogen)**Tegne- og Vævestuer**

Hasle.

Dam, Martha, og Hansen, Gertrud,
Storegade. ☎ 122.**Dam & Hansens Vævestue**

Storegade, Hasle

Rønne.

Anker, Sofie, Søndergade. ☎ 884.

**Tegne- og Vævestuen**
Søndergade, RønneKunsthandel . Malerier
Keramik . Sølv
Vævning . Broderi

SOFIE ANKER

Toiletartikler (en gros)

Rønne.

A. W. Galles Depot, Magstræde. ☎ 699.

A. W. Galles Depot

Lager af

Parfumerier

og

Toiletartikler en gros

Telefon Rønne 699

Trikotage

(se ogsaa Manufakturforretninger)

Aakirkeby.

Faarbæks Eftf., J. K. (Cecilie Nielsen),
Eskildsgade. ☎ 24.

(Se næste Spalte)

Manufaktur
Tricotage
spec. Kjøletøjer*Cecilie Nielsen* (J. K. Faarbæks Eftf.)**Hansen, Johs.**, Storegade. ☎ 76.**Ipsen, Mathea**, Kirkegade. ☎ 212.**Petersen, Karen**, Eskildsgade 1.
(Hjørnet af Damgade). ☎ 232.

Allinge-Sandvig.

Sonne-Mortensen, O., Sa. ☎ 28.

Hasle.

Pedersen, Ellen, Storegade. ☎ 110.

Thomsen, Andr., Storegade. ☎ 39.

Rønne.

Alsted, H., Søndergade. ☎ 249.**Blem Bidstrup, H. P.**

St. Torv. ☎ 46.

Christensen, Hans, St. Torvegade. ☎ 190.
(Se Bagsiden)

Nielsen, Ove, St. Torv. ☎ 920.

Ruths Magasin, St. Torv. ☎ 377.

Thomsen, Ellen, St. Torv. ☎ 811.

Ellen Thomsenfører altid smagfulde Nyheder
til billigste Priser

Svaneke.

Nielsen, Theodora, Torvet.

☎ 154.

Trælast og Tømmer

Aaker.

Almindingen Savværk. ☎ Alm. ☎ Aak. 48.

Aakirkeby.

Aakirkeby Skæreri. ☎ 9.

Hansen, N., Torvegade. ☎ 3.

Allinge-Sandvig.

Bech, E. M., Produktet, Al. § 10.
Kure, P., Nordlandets Handelshus,
Lindeplads, Al. § 7.

Hasle.

Grønbech & Co., A/S
Storegade. § 1.

Nexø.

Kofod, P. L., Torvegade. § 76.

Rønne.

Bidstrups Bygningsforretning, H. P.,
Østergade. § 125.
Bidstrup, Chr., Ellekongstræde. § 141.
Frydenlund Byggeforretning. § 305.
Rønne Skæreri og Trælasthandel,
Pingels Allé. § 657.

**Rønne Skæreri
og Trælasthandel**

Andersen & Madsen . Telefon 657

Tømmer, Brædder og Lægter
Kehlede Lister, Færdige Vinduer og Døre
Cement, Tagpap og Masonite

Træsko

Aaker.

Almindingen Træskofabrik

v. Rich. Jensen og Søn. w Alm.
§ Aak. 226 u.

Aakirkeby.

Møllevej Træskoforr., v. G. Dam Larsen.

Træsko

God Pasform, solidt Arbejde, billige Priser

Møllevej Træskoforretning

v. Gunnar Dam Larsen

Klemensker.

Sonne, C., Vennersly, Aarsballe. § 105 v.

Rønne.

Kofoed, J., Slagtergade. § 248.

Svaneke.

Hansen, H. E., Torvet. § 108.

Østermarie.

Larsen, Alfr., Byen. § 73.

Træuldsfabrikker

Bodilsker.

Marcher, Jens, Balka Mølle.
w N. § 8 x. (Træuldsfabrik).

Klemensker.

Hansen, A., Rø Savværk. § 185 y.
(Pakkassefabrik).

Trævarefabrikker

Knudsker.

Olsen, Axel, Aakirkebyvej pr. Rønne.
§ 905 u.

**Bornholms
Trævarefabrik**



AXEL OLSEN

Aakirkebyvej
Knudsker pr. Rønne
Telefon 905 u

Tøjrensning

Allinge-Sandvig.

Bendtsen, Carlo, Vestergade 8, Al. § 198.

Renseriet „EXPRES“

Hurtigt og billigt

C. Bendtsen, Vestergade 8, Allinge
Telefon 198

Nexø.

Jensen, Ejnar, Torvet. § 130.

Kemisk Renseri

Ejnar Jensen

Nexø, Tlf 130

Rønne.

Hansen, Bjarne, St. Torvegade 27. ☎ 116.

Kemikohl Øens førende Renseri

BJARNE HANSEN

Telefon Rønne 116

Mogensen, Frank, Sct. Mortensgade 12
og Ellekongstræde 1. ☎ 615.

Man husker

den reelle Udførelse
den hurtige Levering
Kunststopning og Reparationer

Frank Mogensen

kem. Tøjrensning og Farvning
Sct. Mortensgade 12. Tlf. 615. Giro 86 442

Pedersen, J. A., Østergade. ☎ 820.

Urmagere**Aakirkeby.**

Henriksen, Sv., Østergade. ☎ 102.

Allinge-Sandvig.

Hansen, Conrad, Havnegade, Al.
☎ 140.

Hasle.

Westh, Emil, Storegade. ☎ 116.

Klemensker.

Nielsen, Rich., Brogade 4. ☎ 81.

Nexø.

Lorenzen, O., Storegade. ☎ 100.

Michelsen, Ove, Strandgade.

Rø.

Johansen, Frue, Byen. ☎ 71.

Rønne.

Andersen, Holger

St. Torvegade. ☎ 777.

Lindberg, A. M., St. Torvegade 37. ☎ 770.

Munk, A., St. Torvegade. ☎ 352.

Rønne, H. P., Ll. Torv. ☎ 319.

(Se næste Spalte)

H. P. RØNNE

Ll. Torv . Rønne . Telefon 319

Urmager . Optiker . Guldsmed

Thieles Udsalg

v. A. Nielsen og R. Thomsen,
St. Torvegade. ☎ 383.

Vaskerier**Nexø.**

Hansen, V., Nørregade. ☎ 247.

Nielsens elektr. Vaskeri

Kirkestræde. ☎ 237.

Rønne.

Bornholms Dampvaskeri, Teaterstræde.
☎ 9.

Bornholms Dampvaskeri

Teaterstræde . Tlf. 9

Indleveringssted i hver By og Sogn

**Specialitet: Manchetlinned, Husholdnings-
vask, Hotel- og Restaurationsvask**

Colbergs Vaskeri, Tværstræde. ☎ 296.

Viktualiehandlere

(se ogsaa Slagtere og Slagteriudsalg)

Aakirkeby.

Jespersen, Svend, Kirkegade. ☎ 20.

Allinge-Sandvig.

Hansen, Svend, Dina Sørensens Eftf.,
Nørregade, Al. ☎ 38.

Husk vort hjemmelavede Paalæg

Varer fra Slagteriet

Svend Hansen

Dina Sørensens Eftf., Tlf. 38

Hasle.

Lyster, A., Storegade. ☎ 74.

(Se næste Side)

Nexø.

Madsen, M. Due, Brogade. ☎ 147.

A. Lyster

Hasle . Tlf. 74

1ste Kl. Paalæg, Ost, Konserver

Rønne.

City, St. Torvegade. ☎ 359.

City . K. MORTENSEN . Tlf. 359

Fineste Selskabs-Smørrebrød

City-Paalæg er altid bedstFiskefarsfabriken, Arne Lund, Tornegade.
☎ 652.**Fiskefarsfabriken, Tornegade**

ARNE LUND . Rønne . Tlf. 652

Fiskefars . Paalæg . Salater

Tholstrups Udsalg, v. H. Lindeskov Ander-
sen, St. Torv. ☎ 555.**H. Lindeskov Andersen**

Viktualieforretning

St. Torv . Rønne . Tlf. 555

Altid prima

Ost, Salater, Røget Aal, Laks, Hummer

Altid prima Delikatesser

Svaneke.**Ipsen, Gunnar**, Torvet. ☎ 81.**Østermarie.****Lund, Johs.**, N. N. Lunds Eftf.,
Byen. ☎ 1.

Østermarie Viktualieforretning. ☎ 158.

Vognmænd**Aaker.****Mogensen, P.**, Hedebo. ☎ Alm.

☎ Aak. 117 x.

Aakirkeby.**Andersen, Ejnar**, Birgersvej 7.

☎ 4 y.

Andersen, Otto, Nybyvej. ☎ 140.

Dam, H., Kanns Hotel. ☎ 12.

Hansen, D., Doktorbakken. ☎ 86.

Juil, P., Hans Rømersvej. ☎ 124.

Kjøller, Aksel, Doktorbakken. ☎ 156.

Köhlert, Eivind, Strøby. ☎ 246 u.**Allinge-Sandvig.****Bergmann, Aksel**

Storegade 26, Al. ☎ 147.

Holm, Frank, Østergade, Al. ☎ 63.

Pedersen, Carl E., Storegade, Al. ☎ 133.

Riis, Vilh., Pilestræde, Al. ☎ 131.

Thorsen, G., Søndergade 37, Al. ☎ 185.

Hasle.

Mogensen, G., Storegade. ☎ 57.

Mogensen, S., Storegade. ☎ 70.

Nielsen, Sigurd, Malerstræde.

☎ 157.

Riis, Johs., Nygaard. ☎ 118.

Ibsker.**Hansen, Aage**

Aarsdale pr. Svaneke. ☎ Sv. 103 u.

Hansen, M., Listed. ☎ Sv. ☎ Sv. 86 x.

Kofoed, Ludvig, Aarsdale. ☎ Sv.

☎ Sv. 103 y.

Klemensker.**Jørgensen, Ove**, Byen. ☎ 54.**Lund, Willy**, Nygade. ☎ 39.**Schou, P.**, Byen. ☎ 25.**Knudsker.****Højegaard, K.**, Hjørnet. ☎ R.

☎ R. 397 v.

Olesen, Knud, Skovhuset.

Haslevej pr. Rønne. ☎ R. 562 v.

Nexø.

Jensen, Herman, Gl. Postvej 11. ☎ 197.
 Marcher, Carl, Aasen 49. ☎ 58.

Mogensen, A., Stenbrudsmølle.
 ☎ 14.

Mortensen, Chr., Gl. Postvej. ☎ 238 (Heste).
 Nielsen, Rudolf, Ferskesøstræde 24. ☎ 231.
 Pedersen, Alfr., Smallegade. ☎ 52.

Auto-Kørsel

Dag og Nat

Alfred Pedersen, Nexø, Tlf. 52

Petersen, N., Aasen. ☎ 96.

Nyker.

Jensen, Lorens, Byen. ☎ 1.

Nylars.

Olsen, Charles. ☞ Lo. ☎ Lo. 23.

Olsker.

Jensen, Villy, Tejn. ☎ Al. 8 u.
 Kofoed, A., 9. Slg. Pc. ☞ Tejn. ☎ Kl. 7 y.

Pedersker.

Espersen, Gunni, ved Byen.

Poulsker.

Schou, Peder, Snogebæk. ☞ N.
 ☎ 28 y.

Rutsker.

Nielsen, J. P., Poulsminde. ☞ H.
 ☎ 21 y.

Jørgensen, Viggo, v. Brugsf. ☞ H. ☎ 35.

Al Lastkørsel

udføres med store Lastbiler
 Kreaturtransport

Viggo Jørgensen, Rutsker, Tlf. 35

Rø.

Jensen, Ch., Byen. ☎ 65.

Pedersen, Johannes, v. Rø St. ☎ 35.

Rønne.

Andersen, Osv., Egingsgade 2. ☎ 963.

Bech, Wilh., Kastanievej. ☎ 788.

Bech, Th., Staalegade. ☎ 509.

Bergmann, C., Pistolstræde. ☎ 374.

Byder, Herman, Jernbanevej 2.
 ☎ 1033.

Clausen, Johs., Nørregade. ☎ 324.

Espersen, Skat, Kastanievej 4. ☎ 892.

Person- og Lastkørsel**SKAT ESPERSEN**

Kastanievej 4 . Tlf. 892

Haagensen, Emil, Margrethevej.
 ☎ 881.

Hansen, E. Hjorth, Kaasegade 4.
 ☎ 583.

Hansen, J. Th., Ellekongstræde 18. ☎ 886.
 Hermansen, G., Antoniestræde. ☎ 339.

Holm, Ole, Nørrekaasgade 2.
 ☎ Kontor 418, Privat 979.

Jensen, J. J. Hannibal
 Knudsvej 2. ☎ 423.

Jensen, Johs., Højvang. ☎ 848.

Jensen, Th., »Lynghytten«,
 Strandvejen 45. ☎ 951 x.

Kofoed, Vilhelm, Ll. Madsesg. 40.
 ☎ 849.

Mogensen, Oluf, Storegade. ☎ 518.
 (Heste).

Pedersen, Hjalmar, Ll. Madsesgade 59.
 ☎ 679.

Rønne, Alfred, Ll. Madsesgade.
 ☎ 949.

Studsgaard, V., Storegade 95 A,
 Nørrebakke. ☎ 961.
 Svendsen, Axel, Stettestræde. ☎ 833.

Svaneke.

Christensen, H. V.

Svanemøllen. ☎ 151.

Hansen, Chr., Torvegade 7. ☎ 139.

Kofoed, Arne, ☎ Sv. 79.

Vestermarie.

Sørensen, H., Tingsted Central
 ☉ R. § 1. (Personkørsel).

Østerlars.

Knudsen, Karl, Rosenhøj. § 44 y.
Larsen, Aage, Byen. § 70.
 Pedersen, Poul, Byen. § 80.

Østermarie.

Hansen, Albert, Strandbo. ☉ Sv.
 § Sv. 146 x.

Vulkanisering

Rønne.

Jørgensen, Ferd.
 Østergade. § 250. Priv. § 860.
Larsen, Gunnar, Staalegade.
 § 804 og 803.

Vævestuer

(se Tegne- og Vævestuer)

Zone-Redningskorps**ZONE-REDNINGSKORPSET****Rønne**

Kontor:
 Pistolstræde 17

**Nexø**

Tegn
 Abonnement!

Telf. Sikrer Hjælp Dag og Nat
698 Forlang blot Zone-Redningskorpsset!

Ægeksport

Nexø.

P. Bergs Ægforretning, Smallegade. § 140.
 Dansk Andels Ægeksport, Ndr. Strandvej.
 § 51.

Rønne.

Dansk Andels Ægeksport, Havnen. § 739.
 Robinson, Andersen & Co., Ll. Madsesgade.
 § 349.

Ølhandlere

Allinge-Sandvig.

Jensen, E., Strandgade, Sa. § 29.
 (Carlsberg).

Gudhjem.

Haagensen, H. P., Nørresand. § 74.
 (Tuborg).
 Jensen, A., Brøddegade. § 12.
 (Carlsberg).

Hasle.

Nielsen, Robert, Sandløkkegade 2. § 85.
 (Carlsberg).
 Nielsen, Sigurd, Malerstræde. § 157.
 (Tuborg).

Nexø.

Kofoed, Ove, Stormgade. § 189.
 (Tuborg).

Poulsker.

Bendtsen, Einar, Slagter, Snogebæk.
 ☉ N. § 71 x. (Stjernen).

Rønne.

Bech, Wilh., Kastanievej. § 788.
 (Stjernen).
 Hansen, H. P., Storegade. § 115.
 (Carlsberg).
 Munch, Ludvig, Rolighedsgade. § 325.
 (Tuborg).

Svaneke.

Dam, Edv., Storegade. § 52.

AFDELING **Ia**

**AKTIESELSKABS-
OG ANDELSSELSKABS-
REGISTER
FOR BORNHOLM**

Aktieselskaber og Andelsselskaber.

Aakirkeby.

Aakirkeby Bank A/S. Repræsentantskabet bestaar af 15 Medlemmer og vælger af sin Midte Bestyrelsens 5 Medlemmer. Form.: Gdr. Marcus Blem, R. af Db., Næstform.: Købm. Johs. Hansen, Isenkræmmer P. M. Koefoed, Gdr. H. A. Jensen og Gdr. A. Christiansen.

Bestyrelsen kan meddele Prokura, der skal være Kollektivprokura. Bankens Firma tegnes saaledes: 1. Direktionen: N. Nissen Petersen, R. af Db., Bogholder Karl Henriksen, Kasserer A. Becker Svensson og Kontorbest. Chr. J. Hansen, to i Forening. 2. En Prokurist i Forening med en af de under 1. nævnte. Prokura: Fuldmægtig Frans Hermansen og Ass. Poul Andreasen. Aktiekapital 300,000 Kr.

Bornholms Andels Hørfabrik. A. m. b. A. Bestyrelse: Formand: Gdr. S. C. M. Koefoed, Brunsgaard, Nylars, Gdr. G. Lund Koefoed, L. Myregaard, Pedersker, Gdr. Emil Brandt, Skarpe-skadegaard, Klemensker, Gdr. Johs. Mortensen, Yppernegaard, Nyker, Gdr. A. K. Rømer, Tyskegaard, Rø. Direktør: Magnus Møller.

Selskabet forpligtes af Formanden i Forening med Næstformanden eller 2 andre Bestyrelsesmedlemmer. I Tilfælde af Formandens Forfald tegnes Selskabet af Næstformanden i Forening med den øvrige Bestyrelse. Prokura: Dir. Magnus Møller. Kapital 590,500 Kr.

Bornholms Landbo-Spare- og Laanekasse i Aakirkeby. Tilsynsraad: Form.: Gdr. Th. Brandt, Ø. Skovgaard, Aaker, Avlsbr. Paul Ipsen, Klintvang, Aaker, Rentier Axel Due, Pedersker, Rentier Julius Andersen, Stensvang, Aaker, Avlsbr. L. Chr. Marcher, Saxebro, Aaker, Sogneraadformand Th. Skovgaard, Søholm, Vestermarie, Bagerm. Johs. Dam, Aakirkeby. Direktør: M. P. Ipsen.

Firmaet tegnes af 2 af Tilsynsraadets Medlemmer i Forening, eller af en Direktør i Forening med et af Tilsynsraadets Medlemmer. Prokura: Kasserer Axel Jensen og Fuldmægtig Nic. Larsen i Forening eller én af dem i Forening med enten Direktøren eller et Medlem af Tilsynsraadet.

Bornholms Valsemølle A/S. Bestyrelse: E. H. Jespersen (Direktør), Manufakturhdl. J. C. Hansen, Aakirkeby, og Bagerm. Eggert Hansen, Lobbæk. Firmaet tegnes af Direktøren i Forening med et Bestyrelsesmedlem eller af to Bestyrelsesmedlemmer i Forening. Prokura: E. H. Jespersen. Aktiekapital 100,000 Kr.

Allinge-Sandvig.

Bornholms Spare- og Laanekasses Afd. i Allinge (Afdeling af Bornholms Spare- og Laanekasse i Rønne). Sparekasseafdelingens Firma tegnes af to af Hovedfirmaets Tilsynsraadsmedlemmer eller af Direktøren i Forening med et Tilsynsraadsmedlem. Kollektiv-Prokura: Sparekassbestyrer Hj. Ipsen og Bogn. A. Blache Holm.

Østersøbadet Bornholm A/S. Bestyrelse: Ingeniør E. Andersen (Form.), Boghandler Joh. Sørensen (Kass.), Hotelejer Fr. Bidstrup, Fiskehandler Larsen. Driftsleder for Badestranden: Boghdl. Joh. Sørensen. I Pengesager skal underskrives af Kassereren og Formanden eller i dennes Forfald af et af de andre Bestyrelsesmedlemmer. Aktiekapital 5000 Kr.

Gudhjem.

Gudhjem Købmandsgaard A/S. Bestyrelse: Direktør J. K. Jensen (Form.), Proprietær O. V. Klindenberg Jochumsen, Gudhjem, og Gdr. W. L. Kure, Østerlars. Dir.: J. K. Jensen. Firmaet tegnes af to Bestyrelsesmedlemmer i Forening eller af et Bestyrelsesmedlem i Forening med Forretningsbestyreren (Direktøren). Prokura: J. K. Jensen. Aktiekapital 50,000 Kr.

Gudhjem og Omegns Spare- og Laanekasse. Ledelsen bestaar af et Tilsynsraad: Fiskehdl. K. A. Jensen (Form.), Avlsbr. M. T. Madsen (Næstform.), Gdr. J. Andersen, Dammegaard, Østerlars, Gdr. E. Thorn, Nørregaard, Østerlars, Fisker Andr. Koch, Gdr. Anker Svendsen, Gudmingegaard, Rø, og Fisker H. P. Haagensen, samt en Direktion: P. A. Thornberg og Johs. Koch. Firmaet tegnes af Direktørerne i Forening eller af en Direktør i Forening med et Tilsynsraadsmedlem eller af to Tilsynsraadsmedlemmer i Forening. Prokura: Kasserer Johs. Koch og Ass. Leo Jensen i Forening med enten en Direktør eller et Medlem af Tilsynsraadet.

Hasle.

Grønbech & Co., A/S. Bestyrelse: Murerm. Andr. Lind (Form.), Dir. E. A. Kofoed (Næstform.), Propr. Alfred Lind, Simblegaard, Klemensker, Gdr. Kjølner, Brogd., Klemensker, og Dyrslæge Kofoed, Hasle. Direktør E. A. Kofoed. Firmaet tegnes af to Bestyrelsesmedlemmer i Forening eller af Direktøren pr. prok. Aktiekapital 120,000 Kr.

Hasle Bank A/S. Bestyrelse: Købm. Andreas Thomsen, Hasle (Form.), Gdr. H. Riis, Duebjerg (Næstform.), Sogneraadform. A. Lambrecht, Rutsker, Rentier Ludv. Dam, Skibsreder M. A. Kristensen, Hasle, og Gasværksbestyrer J. Kofoed Petersen, Hasle. Direktion: Aage Jensen. Prokurister: Gudmund Petersen og Bernt Bidstrup Thiesen. Firmaet tegnes af et Bestyrelsesmedlem i Forening med Direktøren eller en Prokurist eller af Direktøren i Forening med en Prokurist eller to Prokurister i Forening. Aktiekapital 200,000 Kr.

Hasle Biograf og Forsamlingshus A/S. Bestyrelse: Overbetjent H. Th. Arnoldus (Form.), Fru Marg. Kofod, Forretningsfører Aa. Larsen, Malermester P. M. Schou, Hotelejer Bidstrup Thiesen. Direktør: Jens Jørgensen. Selskabet tegnes af Bestyrelsens Formand i Forening med Direktøren. Ved Afhændelse og Pantsætning af fast Ejendom af den samlede Bestyrelse. Aktiekapital 15,000 Kr.

Nexø.

- Berg, P., A/S. Direktør: Frank C. Carøe. Bestyrelse: Købm. Ernst Kjærgaard (Form.), Mølle-ejer Jens Kofoed, Nymølle, Gdr. T. G. Kofoed, Knarreagaard, Gdr. Johs. Brandt, Egesgaard, Bodilsker, og Sygehøuslæge Hempel-Jørgensen. Firmaet tegnes af Direktøren i Forening med et Bestyrelsesmedlem eller af to Bestyrelsesmedlemmer i Forening. Aktiekapital 70,000 Kr.
- P. Bergs Ægforretning A/S. Indehaver: Robinson, Andersen & Co., A/S, Hellerup.
- Bornholms Levertransfabrik A/S, København. Bestyrelse: J. F. Abildhøj og E. F. Bruun (Form.). Aktiekapital 20,000 Kr. Bestyrer: H. E. Schou.
- Munch, Johs., A/S, Trælasthan-d & Byggeforretning. Bestyrelse: Bygm. Johs. Munch (Form.), Forv. Hans Andr. Munch (Næstform.), Tømrrer Chr. Munch, Holstebro, Ing. Herman Munch, Frederikshavn, og Købm. Ernst Christensen, Birkerød. Firmaet tegnes af Formanden eller Næstformanden. Ved Køb og Salg af Ejendomme af Formanden sammen med et Bestyrelsesmedlem. Aktiekapital 150,000 Kr.
- Nexø og Omegns Bank A/S. Bestyrelse: Købm. Ernst Kjærgaard (Form.), Stenværksejer Fred. Brandt, Bodilsker (Næstform.), Gdr. Gunnar Kofoed, Knarreagaard, Ibsker, og Blikkenslager O. Erichsen, Nexø. Direktør: J. Westergaard. Bogholder og Prokurist: P. H. S. Qvist. Fuldmægtig: Frk. O. Jensen. Firmaet tegnes af to Bestyrelsesmedlemmer i Forening eller af et Bestyrelsesmedlem i Forening med en Direktør eller en Prokurist eller af en Direktør i Forening med en anden Direktør eller en Prokurist eller af to Prokurister i Forening. Aktiekapital 300,000 Kr.
- Sparekassen for Nexø og Omegn. Bestyrelse (Tilsynsraad): Fhv. Borgm. Alfr. Kofoed (Form.), Rentier Absalon Kofoed, Avlsbr. H. G. K. Jensen, Nørremark, Sygekassekass. Aa. B. Andersen, Bagerm. S. Leegaard-Jensen, Sogneraad-form. H. F. Hansen, Bodilsker, Gdr. Jensen, Udegaard, Poulsker. Direktør: N. E. Harild. Firmaet tegnes af to af Tilsynsraadets Medlemmer eller af et Tilsynsraadsmedlem og Direktøren i Forening. Prokura: Kassereren, A. K. Sørensen, og Bogholder E. Kristensen i Forening eller en af dem i Forening med et Tilsynsraadsmedlem eller med Direktøren.
- A/S Sydlandets Møbellager. Eneprokura: Holger Myhre Erichsen.
- Østbornholmske Dampskibsselskab, Det, A/S. Bestyrelse: LRS. J. Wichmann (Form. og Dir.), der tegner Firmaet, Købm. E. Bech, Allinge, Proprt. M. C. Marcher, Frennegaard, Gdr. H. F. Hansen Slamrahøj, Købm. R. Hammer, Gudhjem, Gdr. H. A. Riis, Duebjerggaard, Klemensker, Borgm., Kapt. H. K. T. Kofoed Rømer, Svaneke, Dir. E. A. Kofoed, Hasle, og Apoteker A. A. Harild, Nexø. Aktiekapital 280,000 Kr.

Rønne.

- Andelsbanken, A. m. b. A. Bestyrelse: Rentier Chr. Kaas, Kaasegaard (Form.), Avlsbr. Hans Pedersen, Møllehuset, Østerlars (Næstform.), Gdr. L. Tolstrup, Strangegaard, Klemensker, Skrædermester J. Jønsson, Rønne, Gdr. A. Folkmann, Faarebygaard, Aaker, Gdr. A. Hansen, Palme-

- gaard, Vestermarie, Avlsbr. Fritiof Nielsen, Allinge. Direktør: E. Eriksen. Kasserer: From Petersen. Bogholder: C. A. Andersen. Firmaet tegnes af Formanden, Direktøren, Kassereren og Bogholderen, to i Forening.
- Andersen, Michael, & Søn, Bornholms keramiske Fabrikker A/S. Bestyrelse: Dir. Daniel F. Andersen (Form.), Dir. Michael E. Andersen (Næstform.), Keramik P. B. F. Andersen. Direktører: Daniel F. Andersen og Michael E. Andersen. Firmaet tegnes af en Direktør alene eller af Formanden eller Næstformanden i Forening med et Bestyrelsesmedlem. Aktiekapital 100,000 Kr.
- Andersens Eftf., N. P., A/S. Bestyrelse: Skomager H. A. Hansen, Forretningsbest. Jens Pedersen, Nexø, Repr. Louis Sorth. Forretningsfører: J. C. Frandsen. Aktiekapital 50,000 Kr.
- Bornholms Agentur- og Handels A/S. (Bornholms Margarinefabrik A/S. Se dette.)
- Bornholms Andelskasse. Bestyrelse: Gdr. Axel Hjorth, Langedeby (Form.), Gdr. Oluf Pedersen, Loftsgaard, Østerlars (Næstform.), Avlsbr. Karl Jensen, Ankersminde, Olsker, Gdr. Thv. Kofoed, Carlsgaard, Klemensker, Gdr. Aage Kaj, Klintgaard, Aaker, Avlsbr. Niels Pedersen, Østervang, Østermarie, Gdr. Markus Hjorth Westh, Baasegaard, Rutsker. Firmaet tegnes af Formanden og Næstformanden i Forening med et Bestyrelsesmedlem eller af tre Bestyrelsesmedlemmer i Forening. Prokura: Aksel Hjorth, Anton Dam og H. P. Bidstrup, saaledes at to Prokurister har kollektiv Prokura. Kapital 90,000 Kr.
- Bornholms Andels-Svineslagteri. Bestyrelse: Sogneraadformand J. Jensen, Østermarie (Form.), Avlsbr. H. P. Pedersen, Møllehuset, Østerlars (Næstform.), Avlsbr. H. G. M. Pedersen, Almely, Rutsker, Avlsbr. Th. Thorsen, Virkelyst, Vestermarie pr. Lobbæk, Gdr. Erik Frigaard, Brogaard pr. Allinge, Amtsraadsmedl. Johs. Poulsen, Snogebæk, Avlsbr. Anton Hansen Juul, Risbyvang, Klemensker, Gdr. Vilmer Juul Nielsen, L. Grammegaard, Aaker, Proprt. N. A. Kofoed, St. Almegaard, Knudsker, der i Forening tegner Firmaet. Prokura: Dir. J. C. Andersen.
- Bornholms Avis & Amtstidende A/S. Bestyrelse: Konsul Sv. Frederiksen (Form.), Fabrikant Karl Anker, Hasle, Gdr. Sonne, Risegaard, Aaker, Skatteraadsmidl. K. Th. Petersen, Nexø, Borgm., Kapt. Rømer, Svaneke, Proprt. Th. Sonne, Vellensby, Nylars, Sagf. Thorkil Lund, Gdr. P. S. Harild, Gadegaard, Østerlars, Gdr. Anker Hansen, St. Dammegaard, Klemensker. Forretningsfører: Jens Holm. Firmaet tegnes af to Bestyrelsesmedlemmer i Forening eller af Forretningsføreren i Forening med et Bestyrelsesmedlem. Aktiekapital 100,000 Kr.
- Bornholms Fiskefiletfabrik A/S. Bestyrelse: Kæmner P. Mikkelsen (Form.), Dir. J. P. A. Espersen, Fisker J. L. Anker, K. P. Pedersen, Snogebæk, J. Jørgensen, Helligpeder, J. A. Finne, Hasle, T. N. K. Hansen, Arnager, der to i Forening tegner Firmaet. Aktiekapital 10,000 Kr.
- Bornholms Fløde Iscremfabrik A/S (Bornholms Margarinefabrik A/S. Se dette.)
- Bornholms Frø- og Saasead-Central, A/S. Bestyrelse: Dir. H. C. Hasager Boss (Forretningsf.), Konsulent V. A. Harmsen, København, Frk.

- Anna Hasager Boss. Firmaet tegnes af Forretningsføreren alene eller af to Bestyrelsesmedlemmer i Forening. Aktiekapital 32,500 Kr.
- Bornholms Højspændingsværk, Andelsselskab. Bestyrelse: Tømmerm. A. Andresen, Rønne (Formand), Ing. K. B. Bidstrup, Rønne, Borgm. N. C. Nielsen, Rønne, Fabrikant Johs. Sorth, Nexø, Borgm. Nissen Petersen, Aakirkeby, Gdr. Th. Thinggaard, Nyker, Gdr. Carl Kjøller, Østermarie. Driftsbest.: K. Schmidt. Ing.: Anker Kofoed. Maskinm.: H. Ipsen. Bogh.: Kai Larsen. Kontorist: Frk. I. Andresen. Kontor: L. Madsesgade 34, Rønne. Dampcentralen: Sydhavnen, Rønne. Dieselcentralen: L. Madsesg. 34, Rønne.
- Bornholms Krystal-Is Værk, A/S. (Bornholms Margarinefabrik, A/S. Se dette.)
- Bornholms Kul-Import, A/S. Bestyrelse Fru Karen Lund, Konsul Sv. Frederiksen, Dir. Thorkil Lund, der to i Forening tegner Firmaet. Direktør: J. C. N. Jørgensen, der har Prokura. Aktiekapital 20,000 Kr.
- Bornholms Kølehuse, »cold stores«, A/S. Bestyrelse: Overretssagfører Jac. Jensen (Form.), Direktør A. Espersen, Bankdirektør L. Mogenssen, Eksportør A. Bachmann, Direktør I. C. Møller, Højesteretssagfører Ejvind Møller, Direktør Knud Meyer, København. Aktiekapital 210,000 Kr.
- Bornholms Laane- og Diskontobank, A/S. Bestyrelse: Gdr. Wiggo Kure, Østerlars (Form), Købm. Johs. Hansen (Næstform.), Ingeniør C. Milner. Bestyrelses-suppleant: Tandlæge H. C. Holm. Direktør: C. J. Jørgensen. Bogholder: K. V. Sonne. Kasserer: E. H. Hauschildt. Firmaet tegnes af Formanden i Forening med en Direktør. Prokura: K. V. Sonne, E. H. Hauschildt og J. G. Schou, to i Forening, eller en af disse i Forening med en Direktør. Aktiekapital 500,000 Kr.
- Bornholms Margarinefabrik, A/S. Bestyrelse: Købmand P. Kure, Allinge (Form.), Dir. O. V. Lauridsen, Vejen, Proptr. J. Jensen, Rugholm pr. Gamst, Konsul C. F. Eff, Kolding, Proptr. Chr. Holm, Sejersgaard, Knudsker. Firmaet tegnes af Formanden i Forening med to Bestyrelsesmedlemmer. Direktør: J. Nørregaard, der har Prokura. Aktiekapital 200,000 Kr.
- Bornholms Maskinfabrik, A/S. Bestyrelse: Konsul M. Th. Bidstrup (Form.). Overretssagf., Dir. P. M. Nielsen, Købm. Bang Rønne, Købm. Blem Bidstrup, Dir. J. B. Bidstrup. Direktion: Dir. J. B. Bidstrup og Ing. K. B. Bidstrup. Firmaet tegnes af Formanden alene eller af to Bestyrelsesmedlemmer i Forening eller af Direktørerne hver for sig. Aktiekapital 300,000 Kr.
- Bornholms Spare- og Laanekasse i Rønne. Bestyrelsen består af en Direktør: LRS. S. A. Munck, samt et Tilsynsraad: Sandem. C. M. Christensen-Olsker (Form.), Bygm. C. A. Dam, Kapt. N. Engell, Stubbegaard, Fabrikant H. A. Hjorth, Gdr. Jørgen Stender, Sæderegaard, Klemensker, Dir. Jens Nørregaard, Rønne, samt valgt af Handelsministeriet, Borgmester N. C. Nielsen. Firmaet tegnes af to Tilsynsraadsmedlemmer i Forening eller af Direktøren i Forening med et Tilsynsraadsmedlem. Prokura: Direktøren, Bogholder Johs. Hansen, Fuldmægtig O. Lunds-gaard og Kasserer E. Løvgreen, to i Forening.
- Bornholms Teglværk Herman Fagerlund A/S. Bestyrelse: Direktør H. M. Fagerlund (Form.), Installatør P. J. Poulsen og LRS. J. J. Nørgaard, Aakirkeby. Direktør: H. M. Fagerlund. Selskabet tegnes af to Medlemmer af Bestyrelsen i Forening eller af Bestyrelsens Formand alene. Ved Afhændelse af fast Ejendom af den samlede Bestyrelse. Eneprokura: Fru Astrid M. Fagerlund, Aktiekapital 55,000 Kr.
- Bornholms Tidende, A. m. b. A. Bestyrelse: Gdr. Marcus Blem (Form.), Konsul M. Th. Bidstrup (Næstform.), Sandemand A. Boesen, Rutsker, Rentier Kr. Hansen, Østermarie, Gdr. Holger Kofoed, Langedeby, Bodilsker, Gdr. J. Andersen, Dammegaard, Østerlars, Vognm. Alfr. Pedersen, Allinge, Købm. Rs. Vibe, Aakirkeby, Sogneraadsform. Th. Skovgaard, Vestermarie. Firmaet tegnes af Formanden eller Næstformanden i Forening med et Bestyrelsesmedlem. Prokura: Gunnar Olsen i Forening med et Bestyrelsesmedlem. Ene-Prokura: Forretningsfører Poul Jensen. Kapital 150,000 Kr.
- Bornholmske Flyveplads, Den. A/S. Bestyrelse: Borgmester N. C. Nielsen (Form.), Tømmerm. A. Andresen, Folketingsm. Aksel Berg, Ingeniør Karl Bidstrup, Amtmand v. Stemann, Gdr. Th. Thinggaard, Nyker, Bankdirektør L. G. Mogenssen, Bankdirektør N. Nissen Petersen, Hotelejer Johs. Lyngby, Driftsbest. C. Milner, Landstingsmand Johs. Larsen, der tre i Forening tegner Firmaet. Aktiekapital 194,000.
- Bornholmske Jernbaner, De, A/S. Bestyrelse: Amtmand P. Chr. von Stemann (Form.), Borgm. N. Nissen Petersen, Borgm. A. Pedersen, Sogneraadsformand H. F. Hansen, Gdr. E. Thorn, Tømmermester A. Andresen, Gdr. L. Tolstrup, Klemensker, Borgm. N. C. Nielsen, Driftsbestyrer: Civilingeniør C. Milner. Selskabet tegnes af Formanden og Driftsbestyreren i Forening. Prokura: Driftsbestyrer Milner. Aktiekapital: 4,765,114,01 Kr.
- Brostenscentralen, A/S. Bestyrelse: Overretssagf. P. M. Nielsen (Form.), Dir. K. V. Holm, København (Næstform.), Dir. Vald. Handberg, København. Forretningsfører: Arvid Chr. Andersen. Firmaet tegnes af Formanden i Forening med et Bestyrelsesmedlem. Prokura: Arvid Chr. Andersen i Forening med et Bestyrelsesmedlem. Aktiekapital 10,000 Kr.
- Dansk Damman Asfalt A/S, København. Under dette Firma drives tillige Virksomheden Rønne Granitværk A/S.
- Dampskibsselskabet paa Bornholm af 1866, A/S. Bestyrelse: Sagfører Thorkil Lund (Direktør), Direktør J. B. Bidstrup (Form.), Proptr. C. F. Johnson, St. Kannikegaard, Bodilsker (Næstformand), Proptr. N. A. Kofoed, Eskildsgaard, Pedersker, Direktør J. Nørregaard. Firmaet tegnes af Direktøren alene eller af Formanden eller Næstformanden i Forening med et Bestyrelsesmedlem. Aktiekapital 1,250,000 Kr.
- Espersen, A., A/S. Bestyrelse: Dir. A. Espersen, Rønne, P. E. Espersen, Rønne, og Fiskeeksportør Sv. O. Espersen, København.
- Fabrikken Søholm, Holst & Knudsen og Keramisk Forbund, Interessentskab. Eneste ansvarlige Indehaver: Folketingsmand O. E. E. Jensen. Prokura: O. E. Jensen og V. O. M. Larsen i Forening, samt Svend Schrøder og Fru E. Johnsen i Forening.
- Forenede Granitbrud, Sandstensbrud og Stenhuggerier paa Bornholm, De, A/S. Bestyrelse: Kon-

- sul M. Th. Bidstrup (Form.). Overretssagf. P. M. Nielsen (Næstform.), Bankdirektør L. Mogensen, Direktør J. B. Bidstrup. Direktion: P. M. Nielsen (adm. Direktør) og H. E. Madsen. Firmaet tegnes af Formanden eller Næstformanden hver i Forening med et andet Bestyrelsesmedlem eller af den adm. Direktør alene. Prokura: M. Th. Bidstrup og H. E. Madsen hver for sig. Aktiekapital 300,000 Kr.
- Grønbergs Eftf., Th., A/S. Bestyrelse: Direktør Svend Frederiksen, Fru E. Frederiksen, Rønne, og Direktør Johs. Sillemann, København. Prokura: Direktør Svend Frederiksen. Aktiekapital 20,000 Kr.
- Handelsbanken i Rønne. Filial af A/S Kjøbenhavns Handelsbank. Filialdirektør: Konsul L. G. Mogensen. Kontrasignatarer: Bogholder C. C. Lund, Kasserer P. H. Mogensen, Fuldmægtig S. A. Arnstrup. Banken tegnes af Filialdirektøren i Forening med en Kontrasignatar.
- Motorskonnert »Neptun«, A/S. Bestyrelse Dir. H. E. Madsen (Form.), Gdr. Chr. Holm (Næstform.), Købm. Axel Jacobsen. Firmaet tegnes af Formanden i Forening med et Bestyrelsesmedlem. Prokura: Direktør H. E. Madsen. Aktiekapital 26,000 Kr.
- Paketrederiet Merkur A/S. Bestyrelse: Grosserer L. J. Hansen (Reder), Kaptajn Aa. S. Hintze, Købmand H. Chr. Hansen, Røbro. Firmaet tegnes af to Bestyrelsesmedlemmer i Forening eller af Rederen alene. Aktiekapital 50,000 Kr.
- Rønne Missionshotel, A/S. Bestyrelse: Bygm. Chr. Dam (Form.), Avlsbr. H. Thinggaard, Saltholm, Nyker (Næstform.), Sparekassebestyrer P. A. Thornberg, Gudhjem, fhv. Mejeribestyrer A. P. Kjølner og Guldsmed A. Th. Haagensen. Forretningsfører: P. A. P. Rostkjær. Firmaet tegnes af Formanden eller Næstformanden i Forening med et Bestyrelsesmedlem. Prokura: P. A. P. Rostkjær i Forening med Formanden. Aktiekapital 50,000 Kr.
- Rønne Nattevagt A/S. Under dette Firma drives Virksomhed af A/S De forenede Vagtselskaber, København.
- Rønne Strandbadeanstalt, A/S. Bestyrelse: Ekspeditør Aage Jensen (Form.), Hotelejer Johs. Lyngby (Næstform.), Kioskejer Karl H. Olsen (Kasserer), Dir., Overretssagf. P. M. Nielsen, Redaktør Bjerg Møller. Firmaet tegnes af Formanden eller Næstformanden alene. Aktiekapital 8000 Kr.
- Rønne Theater, A/S. Bestyrelse: Fabr. H. Hjorth (Form.), fhv. Viktualiehdl. N. C. Kofoed, Gross. J. C. Frandsen (Kasserer), Vognm. J. Brandt

Kofoed og Forretningsfører Poul Jensen. Formanden og Kassereren i Forening tegner Firmaet. Aktiekapital 4300 Kr.

Stampen, Ejendomsakts. Bestyrelse: Bygm. Johs. Hansen (Form.), Dir. Lyngby, Klædehdl. Axel Jacobsen og Gdr. Chr. Holm. Aktiekapital 24,000 Kroner.

Svaneke.

- Sparekassen for Svaneke og Omegn. Tilsynsraad: Sandemand H. P. Ipsen, Bækkegaard, Ibsker, (Form.), Snedkerm. M. J. Hansen, Kommunekasserer J. S. A. Klausen, Sogneraadsformand J. Jensen, Østermarie, Gdr. Mar. Jensen, Glasergaard, Østerlars, Kaptajn Hans P. Hjorth, Svaneke, og Fiskehdl. Georg Jensen, Listed. Direktion J. P. Jørgensen, Svaneke. Firmaet tegnes af Direktøren i Forening med et Tilsynsraadsmedlem eller af to Tilsynsraadsmedlemmer i Forening.
- Svaneke Bank A/S. Bestyrelse: Prprt. Chr. Marcher, Frennegaard, Ibsker (Form.), Borgmester, Kapt. Th. Rømer, Svaneke (Næstform.), Fiskehandler Chr. Chrik, Brugsforeningsuddeler Axel Hansen, Rentier A. E. Pedersen, Nyhøj, Østermarie. Direktion: A. Gram Engel. Prokurister: Bankbogholder J. Fentz og Ass. Fru Ingrid Rømer.
- Firmaet tegnes af to Bestyrelsesmedlemmer i Forening eller af et Bestyrelsesmedlem i Forening med Direktøren eller en Prokurist eller af Direktøren i Forening med en anden Direktør eller en Prokurist eller af to Prokurister i Forening. Aktiekapital 250,000 Kr.

Landet.

- Almindingen Savværk, A/S. Bestyrelse: A. O. Müller (Form. og Direktør), Olaf Müller, Hillerød, Gross. Johs. B. Müller. Firmaet tegnes af to Bestyrelsesmedlemmer i Forening eller af Direktøren alene. Aktiekapital 50,000 Kr.
- Bornholms Fiskemølsfabrik, I/S, Østerlars, ved Holger Matthiesen og Johs. Hansen. Ansv. Deltagere: H. O. Matthiesen og J. A. Hansen. Prokura: A. R. Larsen.
- Bornholms Højskole, selvejende Institution. Bestyrelse: Gdr. Vilmer Juul Nielsen, L. Gramme-gaard, Aaker (Form), Gdr. Brandt Kofod, Brandsgaard, Bodilsker, Avlsbr. Paul Ipsen, Klintvang, Aakirkeby. Firmaet tegnes af Formanden i Forening med et Bestyrelsesmedlem. Forstander: Aksel Lauridsen.

Sækkeleje-

Kompagniet ^A/_S

København K.

Helsingørgade 20 - 22

Telefon 4966 — Rigstelefon 466

Lejesække . Kornsække . Hessiansække

Reb og Tovværk

Høstbindegarn . Sejlgarn . Presenninger

Køb af alle Slags brugte Sække

AFDELING **II**

PERSONREGISTER

Personregister for Aaker Sogn.

- AAGAARD, Alexander, Hmd., Engtoft, Ugleenge. (8k) 4,5-11,6-4,9. ☞Aak. ☞47x.
- Aggerholm, Jens H., Gdr., Soldatergd., 43. Slg. (52a) 57,4-99,7-59,7. ☞Aak. ☞18
- Andersen, Axel, Arbm., 54. Slg. Pc. (63c) 2,8-0,5. ☞Aak.
- Hans A., Arbm., Solhøj (196gv) 5,6-7,0-0,8. ☞Aak.
- Harald, Arbm., 25. Vdg. Pc. 1,8-0,2. ☞Aak.
- *Jens Jul., Arbm., 15. Slg. Gr. ☞Aak.
- *Søren, Arbm., Vennersly, Kirke Pc. ☞Aak.
- Alfred, Avlsbr., Sletteenge. (175) 6,4-8,5-3,0. ☞Alm. ☞22.
- Chr., Avlsbr., Egeby, 8. Vdg. Pc. (84d) 10,4-17,8-6,6. ☞Aak. ☞Pe. 55x.
- Hans, Avlsbr., Aavang. (158) 4,0-12,1-3,6. ☞Aak.
- H. A., Avlsbr., Almely, Vallensgd. Pc. (1bk) 11,5-17,4-6,9. ☞Alm. ☞Aak. 202u.
- Oscar, Avlsbr., Solhjem. (165) 5,9-9,7-3,5. ☞Aak.
- Otto J. M., Avlsbr., Solhøj, 30. Slg. Pc. (39c) 7,0-14,0-6,3. ☞Aak.
- Otto Vesth, Avlsbr., Lausminde, 66. Slg. Pc. (75g) 5,4-6,4-2,0. ☞Aak.
- *Karl Villy, Best., Smedegd., 16. Slg. (25a) 29,8-49,0-23,3. ☞Aak.
- Ernst, Bygm., Arkitekt, Aakirkeby Skæreri. (3i) 45,6-4,4. ☞Aak. ☞Aak. 9.
- Niels C., Bygm., Vallensgd. Pc. (1bq) 8,5-0,4. ☞Alm. ☞Aak. 243v.
- *Sanna V., Enkefrue, Frostegd. Skæreri. ☞Aak.
- Marie, Frk., Skagelfaldet, 59. Slg. Pc. (68h) 3,2-0,3. ☞Aak.
- Alfr. M., Gdr., Grødbygd., 11. Vdg. (87a) 25,5-43,0-22,6. ☞Aak. ☞52.
- Thorvald, Gdr., Faarebygd., 63. Slg. (72a) 10,1-18,8-7,1. ☞Aak. ☞Aak. 236x.
- Vilh., J., Gdr., Faarebygd., 23. Vdg. (99a) 19,0-35,3,14,1. ☞Aak. ☞Aak. 236y.
- Albert, Hmd., 38. Slg. Pc. (47c) 1,8-7,3-1,8. ☞Aak.
- Alfred, Hmd., 11. Slg. Pc. (20e) 1,1-6,1-1,2. ☞Aak. ☞22.
- *Andr., Hmd., Klippen, Alm.
- Andr. P., Hmd., 55. Slg. Pc. (64c) 5,3-16,8-5,7. ☞Aak.
- Anker Andr., Hmd., Solhjem. (186a) 3,6-8,0-2,5. ☞Alm.
- Anton, Hmd., Løkkershøj, 31. Slg. Pc. (40d) 2,2-7,9-2,3. ☞Aak.
- Chr., Hmd., Edwardsminde, 1. Slg. Pc. (10c) 10,8-15,2-5,4. ☞Aak.
- *Andersen, Valborg, Husbest., Vallensgd. Pc. ☞Alm.
- *J. Korsgaard, Læge, Kannikegd. Pc. (3ab) 22,5-2,4. ☞Aak. ☞Aak. 11.
- Carl Chr., Murersv., Hedebo Pc. (196hf) 6,0-0,2. ☞Aak.
- Julius, Rentier, Vallensgd. Pc. (1v) 9,8-14,0-4,9. ☞Alm. ☞Aak. 202x.
- Anna, Rentrice, Kannikegd. Pc. (3af) 6,3-0,5. ☞Aak.
- Poul Edvard, Savværksejer, Frostegd. Skæreri. (65b) 20,4-0,9. ☞Aak. ☞Aak. 78x.
- Julius, Skrædderm., Kannikegd. Pc. (3v) 10,0-1,2. ☞Aak. ☞Aak. 109.
- Karl E., Snedkerm., 30. Slg. Pc. (39d) 1,6-6,4-1,9. ☞Aak.
- Otto, Vognm., Præstegd. Pc. (5ai) 11,3-1,3. ☞Aak. ☞Aak. 140.
- Sigvald, Ølhdl., Vognm., Villa Corner, Kannikegd. Pc. (3cc) 15,0-1,6. ☞Aak. ☞Aak. 114.
- Andreasen, Karl, Arbm., 36. Slg. Pc. (45d) 1,5-0,2. ☞Aak.
- Arnoldus, H. A., Løjtn., Ungdomslejren. ☞Aak.
- Asping, C., Hmd., 3. Vdg. Pc. (78e) 3,7-8,5-2,2. ☞Aak.
- BANG, P. R., Mejerist, Kannikegd. Pc. (3u) 8,8-1,1. ☞Aak.
- Bech, Thor Andr., Arbm. (196bd) 6,3-0,1. ☞Aak.
- Karl Hermann, Avlsbr., Fredens Hjem (149b) 5,6-15,0-5,3. ☞Aak.
- *Bendtsen, Anna, Husbest., Ø. Skovgaard. ☞Aak.
- Karl P., Hmd., Løvhøj, 8. Slg. Pc. (17d) 7,0-14,6-5,6. ☞Aak.
- O. C., Hmd., Lilledal, 63. Slg. Pc. (72g) 3,0-0,3. ☞Aak.
- Sv. Aage, Hmd., Granly, 4. Slg. Pc. (13c) 4,2-5,9-1,6. ☞Aak.
- *Bengtsson, Gustaf, Arbejsleder, Klippen. ☞Alm.
- Berlin, A., Slagter, Hundshale, 10. Vdg. Pc. (86e) 1,7-7,2-1,4. ☞Aak.
- *Bertelsen, Knud, Mejerist, Villa Brink, 30. Slg. Pc. (39f). ☞Aak.
- *Kaj V., Repr., Vasagaard, 42. Slg. ☞Aak.
- Bidstrup, Anton, Typograf, Ugleenge, Præstegd. Pc. (5x) 2,3-7,0-2,1. ☞Aak.
- Bohn, Ingeborg, Frk., Saxebro, 29. Slg. Pc. (38c) 9,0-22,3-10,4. ☞Aak. ☞26y.
- C., Gdr., L. Gusegd., 54. Slg. (63a) 21,5-36,2-20,0. ☞Aak. ☞Aak. 135x.
- *Karna, Husbest., L. Gusegd. ☞Aak.
- Anna, Hmd., Højlyngen (196g) 2,9-6,0-1,3. ☞Aak.
- *Bolgan, Marie, Husbest., Præstegaards Pc.

- *Bramming, Johs. T., Forp., Værmelandsgd., 51. Slg. (60a) 23,5-56,3-28,1. \heartsuit Aak. \heartsuit Aak. 51.
- Brandt, H. C., Gdr., St. Egebygd., 7.—8. Vdg. (83a) 65,1-73,9-45,1. \heartsuit Aak. \heartsuit Aak. 154y.
- T., Gdr., Ø. Skovgd., 6. Slg. (15a) 68,4-68,2-35,5. \heartsuit Aak. \heartsuit Aak. 154x.
- Byder, Poul, Avlsbr., Fredensminde, 9. Vdg. Pc. (85t) 6,8-14,6-4,8. \heartsuit Aak. \heartsuit Aak. 177v.
- Astrid, Damefrisørinde, Kannikegd. Pc. (3ac) 8,0-0,9. \heartsuit Aak. \heartsuit Aak. 209.
- CARLSEN, Anna, Rentrice, Vallensgd. Pc. (1ae) 3,0-0,1. \heartsuit Alm.
- *Christensen, Harry, Best., Ø. Ellesgd., 67. Slg. (76a) 44,1-60,0-29,8. \heartsuit Aak. \heartsuit 113y.
- *Johanne, Husbest., 53. Slg. Pc. \heartsuit Aak.
- Axel, Hmd., 12. Slg. Pc. (21b) 2,9-8,4-2,9. \heartsuit Aak.
- Peder A., Hmd., Vandrelly, 35. Slg. Pc. (44b) 1,5-6,7-1,7. \heartsuit Aak.
- *Christiansen, Lydia, Damefrisørinde, Kannikegd. Pc. \heartsuit Aak.
- *Robert, Forp., L. Kalbygd., 16. Vdg. (92a). \heartsuit Aak. \heartsuit 25y.
- *Gerda, Husbest., Aspegd. \heartsuit Aak.
- Hans Chr., Hmd., Duevang, 46. Slg. Pc. (55f) 5,4-0,6. \heartsuit Aak. \heartsuit 36.
- *Peter, Rentier, L. Kalbygd., 16. Vdg. (92a) 20,0-35,0-16,6. \heartsuit Aak. \heartsuit 25y.
- Cordua, Peter Kragh, Gdr., Kuregd., 33. Slg. (42a) 50,0-80,0-47,7. \heartsuit Aak. \heartsuit 7x.
- DAM, Anine, Avlsbr., Grønnemyre, 20. Vdg. Pc. (96fr) 1,8-7,6-1,5. \heartsuit Aak.
- Chr. O., Avlsbr., Lyngholt, 67. Slg. Pc. (76d) 20,8-25,7-12,0. \heartsuit Aak.
- Adolf, Gdr., Ladegd., 14. Slg. (23a) 33,5-51,5-26,9. \heartsuit Aak. \heartsuit Aak. 206x.
- Chr., Gdr., Værmelandsgd., 51. Slg. (60a) 23,5-56,3-28,1. \heartsuit Aak. \heartsuit Aak. 51.
- Olaf, Gdr., Limensgd., 48. Slg. (57a) 36,3-65,2-37,0. \heartsuit Aak. \heartsuit 21.
- *Hedvig, Lærerinde, Ø. Skole. \heartsuit Aak. \heartsuit Aak. 187x.
- M. Ailing, Regnskabsf., Birkely (137b) 4,6-12,0-3,1. \heartsuit Alm. \heartsuit Aak. 226x.
- Andreas, Rentier, Præstegd. Pc. (5k) 11,3-1,7. \heartsuit Aak. \heartsuit Aak. 297.
- *Sophie, Rentrice, Limensgd., 48. Slg. \heartsuit Aak. \heartsuit 21.
- Dahl, Hansigne, Enkefrue, 16. Vdg. Pc. (92h) 2,4-0,3. \heartsuit Aak.
- Didriksen, Børge Johs., Avlsbr. Raagelund, 6. Slg. Pc. (15g) 11,8-19,8-8,0. \heartsuit Aak. \heartsuit Aak. 154u
- Drejer, Henry, Lagerforv., Præstegd. Pc. (5be) 7,5-0,4. \heartsuit Aak.
- Due, H., Avlsbr., Løkkersvang, 32. Slg. Pc. (41p) 4,1-11,2-4,7. \heartsuit Aak.
- ENEVOLDSEN, Jens P., Arbm., Bøgely, 24. Vdg. Pc. (100g) 1,1-6,6-0,8. \heartsuit Aak.
- Engell, Niels Chr., Avlsbr., Lysager (152) 12,2-21,0-10,4. \heartsuit Aak. \heartsuit Aak. 167x.
- Eriksen, Aksel, Arbm., 20. Vdg. Pc. (96r) 4,8-0,4. \heartsuit Aak.
- Agnes, Avlsbr., 20. Vdg. Pc. (96 l) 2,6-6,4-1,8. \heartsuit Aak.
- Jens, Murer, 20. Vdg. Pc. (96) 7,3-0,5. \heartsuit Aak. \heartsuit Aak. 163.
- *M., Rentier, 20. Vdg. Pc. (96 l) \heartsuit Aak.
- Espersen, H. V., Rentier, Kannikegd. Pc. (3ci) 8,5-1,0. \heartsuit Aak.
- FALANDYS, T., Avlsbr., Sorgenfri, 18. Vdg. Pc. (94k) 7,2-15,8-5,0. \heartsuit Aak.
- Finne, A., Arbm., Skagelfaldet (111b) 3,8-0,6. \heartsuit Aak.
- *Folkmann, Ejnar, Forp., Faarebygd., 62. Slg. (71a) 19,0-35,4-14,5. \heartsuit Aak. \heartsuit Aak. 172.
- Frederiksen, Sv. Aa., Arbm., 52. Slg. Pc. (61b) 1,9-4,7-1,3. \heartsuit Aak.
- Karl Ove, Avlsbr., 2. Vdg. Pc. (78c) 4,0-7,3-2,0. \heartsuit Aak.
- *Hans Peter, Best., St. Myregd. \heartsuit Aak.
- Max Frede, Hmd., 15. Vdg. Pc. (91g) 1,4-6,8-1,5. \heartsuit Aak.
- *Helga, Lærerinde, Grødeby Skole. \heartsuit Aak. \heartsuit Aak. 108y.
- *Funch, Sinus, Arbm., 67. Slg. Pc. \heartsuit Aak.
- Chr., Avlsbr., Smaalynge (196c) 5,9-10,0-2,9. \heartsuit Aak.
- Arne S., Gdr., Pilegd., 10. Slg. Pc. (12e) 9,0-15,0-5,5. \heartsuit Aak.
- GERDING, H. H. Nielsen, Gdr., Baunegd., 61. Slg. (70a) 24,8-39,0-16,4. \heartsuit Aak. \heartsuit Aak. 149.
- Grønbech, Tage, Avlsbr., Lillehave, 29. Slg. Pc. (38b) 1,4-5,4-1,7. \heartsuit Aak.
- Grønnegaard, J. T., Hmd., Fuglesangen, 28. Slg. Pc. (37d) 1,9-7,9-2,3. \heartsuit Aak.
- Gudbergens, Johs., Avlsbr., Kløvedal (196ek) 6,3-7,3-2,6. \heartsuit Alm.
- *Asta, Husbest., Liselund. \heartsuit Aak.
- HAAGENSEN, J., Avlsbr., Fremtidshaab, 24. Vdg. Pc. (100n) 6,0-10,0-3,9. \heartsuit Aak.
- *Haahr, H., Mejeribest., Mejeriet Bøsthøj. \heartsuit Aak. \heartsuit 17.
- *Hald, Jens J., Best., Ravnsgd., 2. Vdg. (78a) 24,7-30,5-12,1. \heartsuit Aak. \heartsuit Aak. 158y.
- Hansen, Aage, Arbm., Edwards Minde, 8. Slg. Pc. (17k) 4,6-8,0-3,1. \heartsuit Aak.
- Andr. L., Arbm., Kannikegd. Pc. (3bc) 6,9-0,8. \heartsuit Aak.
- *Jensinius, Arbm., Kommunehuset. \heartsuit Aak.
- *Jens Edv., Arbm., 24. Vdg. Pc. \heartsuit Aak.
- *Ernst Th., Arbm., Præsteg. Pc. \heartsuit Aak.
- *Kaj, Arbm., Villa Ekko. \heartsuit Alm.
- M. A., Arbm., Aabo, 58. Slg. Pc. (67 l) 3,6-0,4. \heartsuit Aak.
- Sivald, Arbm., 25. Slg. Gr. (34b) 3,6-0,4. \heartsuit Aak.
- Alfr. M., Avlsbr., 8. Slg. Pc. (17i) 4,6-9,0-3,0. \heartsuit Aak.
- Chr., Avlsbr., Hønseriejer, Bjergly, 24. Vdg. Pc. (100u) 11,8-18,0-7,0. \heartsuit Aak. \heartsuit Pe. 55y.
- Chr. J., Avlsbr., Højvang, 5. Slg. Pc. (14e) 4,8-8,5-1,8. \heartsuit Aak.
- Ejnar, Avlsbr., 39. Slg. Pc. (48b) 6,3-11,9-5,7. \heartsuit Aak.
- Ejnar Kalf, Avlsbr., Gravgårde (1dd) 8,2-20,8-8,0. \heartsuit Aak. \heartsuit 44x.
- Harald, Avlsbr., 6. Vdg. Pc. (82d) 6,4-9,7-2,4. \heartsuit Aak.
- Helmer, Avlsbr., Dalsbjerg, Vallensgd. Pc. (1b) 9,7-21,6-6,0. \heartsuit Alm. \heartsuit Aak. 243u.
- Jens Peter, Avlsbr., Marienlund, Vallensgd. Pc. (1ap) 6,8-7,0-4,8. \heartsuit Alm.
- Johs., Avlsbr., Pilely, 17. Slg. Pc. (26b) 5,7-14,0-5,1. \heartsuit Aak.

- Hansen, Julius, Avlsbr., Ellevang, 6. Slg. Pc. (15c) 16,2-20,9-6,8. ☞Aak.
 Knud, Avlsbr., Solvang, Vallensgd. Pc. (1c) 23,4-35,3-14,3. ☞Alm. ☞Aak. 243x.
 — Konrad, Avlsbr., Godthaab (157) 7,1-14,0-4,8. ☞Aak.
 — L. Johs., Avlsbr., Højly, Højlyngen (195) 6,0-10,0-2,7. ☞Aak. ☞Aak. 155v.
 — Otto M., Avlsbr., Kratlund, 4. Vdg. Pc. (80f) 15,1-23,8-7,7. ☞Aak. ☞Aak. 187v.
 — Hansen, Peter Michael, Avlsbr., Højlyngen (196a) 6,8-7,3-2,5. ☞Aak.
 — Thorv. A., Avlsbr., Slettehøj (173a) 11,6-16,4-7,6. ☞Aak. ☞Aak. 205y.
 — Triman Chr., Avlsbr., Skovsdal, (134) 9,1-14,0-6,0. ☞Alm.
 — Vald. M., Avlsbr., Axelvang (151b) 8,6-15,5-5,5. ☞Aak.
 — Villy Andreas, Avlsbr., Villysminde (196ft) 5,5-7,6-2,8. ☞Aak.
 — *Andr. P., Best., Pibereg. ☞Aak. ☞38x.
 — *Gunnar, Best., Skovgd., 26. Slg. (35) ☞Aak. ☞23x.
 — Poul Marker, Chauffør, Præstegd. Pc. (5aø) 5,1-7,5-0,9. ☞Aak.
 — Marie, Enkefrue, Kannikegd. Pc. (3br) 12,5-1,0. ☞Aak.
 — *Emma, Frk., Ø. Skole. ☞Aak.
 — Anker, Gdr., Bjerregd., 24. Vdg. (100a) 23,1-32,4-11,5. ☞Aak. ☞Aak. 159x.
 — Anton, Gdr., Sogneraadsform., Kannikegd. Pc. (3ca) 13,8-1,6. ☞Aak. ☞Aak. 137.
 — Hans Anker, Gdr., Brandsgd., 7. Slg. (16a) 70,0-68,0-40,4. ☞Aak. ☞Aak. 151u.
 — Knud, Gdr., Hjulmagergd., 17. Vdg. (93a) 32,7-55,3-31,8. ☞Aak. ☞9.
 — Markus, Gdr., St. Duegd., 45. Slg. (54a) 41,5-67,8-41,3. ☞Aak. ☞10.
 — Thor, Gdr., Lynggd., 8. Slg. (17a) 42,0-68,8-36,5. ☞Aak. ☞Aak. 151x.
 — Vald., Gdr., Bagergd., 21. Vdg. (97a) 15,6-30,6-12,4. ☞Aak. ☞Aak. 183x.
 — *Ingeborg, Husbest., Højly. ☞Aak.
 — *Karen, Husbest., Ellevang, 6. Slg. Pc. (15c) ☞Aak.
 — *Martha, Husbest., Birkely (137b). ☞Aak.
 — *Ragnhild, Husbest., Kannikegd. Pc. ☞Aak.
 — Anders, Hmd., Sletteenge (196em) 3,3-5,8-1,8. ☞Alm.
 — Anthon M., Hmd., Slettevang (196dv) 1,1-5,0-0,8. ☞Aak.
 — Ellen, Hmd., 22. Vdg. Pc. (98c) 1,9-5,3-1,3. ☞Aak.
 — Hans, Hmd., 20. Vdg. Pc. (96n) 1,3-5,3-0,9. ☞Aak.
 — Holger P., Hmd., 22. Slg. Pc. (31b) 2,4-8,8-1,9. ☞Aak.
 — Janus A., Hmd., 6. Vdg. Pc. (82g) 1,5-6,6-0,5. ☞Aak.
 — Jens P., Hmd., 2. Slg. Pc. (11d) 3,9-8,8-2,8. ☞Aak.
 — Johs., Hmd., 3. Slg. Pc. (12b) 4,0-11,6-2,7. ☞Aak.
 — Johannes M., Hmd., 18. Vdg. Pc. (94g) 4,6-14,4-5,1. ☞Aak.
 — Knud V., Hmd., 20. Vdg. Pc. (96h) 3,1-6,4-2,2. ☞Aak.
 — M. Andr., (kaldet Marcher) Hmd., 21. Slg. Pc. (30b) 2,8-9,7-3,4. ☞Aak.
- Hansen, M. P., Hmd., Snedker, 5. Slg. Pc. (14b) 2,8-9,7-2,2. ☞Aak.
 — *Vilmer Soume, Maler, Olsensminde. ☞Aak.
 — Jens P., Montør, 3. Slg. Pc. (12 o) 4,0-0,4. ☞Aak.
 — *Edv., Møllersv., Kannikegd. Pc. ☞Aak.
 — *H. Chr., Rentier, 5. Slg. Pc. ☞Aak.
 — *P. A., Rentier, Vallensgd. Pc. ☞Alm.
 — *Birgitte, Rentrice, Kannikegd. Pc. ☞Aak.
 — *Kristine, Rentrice, Kannikegd. Pc. ☞Aak.
 — Niels Chr. Dahl, Smedesv., Præstegd. Pc. (5h) 6,3-0,6. ☞Aak.
 — Alman, Snedker, Sletteenge (173c) 7,5-0,3. ☞Alm.
 — *Janus, Snedker, Tuelyst. ☞Aak.
 — *Peter Bjerregaard, Soldaterhjemsbest., Klondyke. ☞Aak.
 — Alfhild, Syerske, Kannikegd. Pc. (3t) 8,0-0,7. ☞Aak.
 — Marie, Syerske, Kannikegd. Pc. (3y) 5,0-0,4. ☞Aak.
 — Peter, Typograf, 22. Vdg. Pc. (31f) 4,0-0,1. ☞Aak.
 — Holger M., Vejmand, 17. Slg. Pc. (26f) 2,6-6,1-2,2. ☞Aak.
- Henningsen, Ejnar, Hmd., Fuglesangen, 28. Slg. Pc. (37b) 2,5-8,5-3,0. ☞Aak.
- Henriksen, H. Conrad, Avlsbr., Elleshøj (66h) 11,0-17,0-7,0. ☞Aak.
 — *H. M., Avlsbr., Elleshøj (66h) ☞Aak.
 — *Edith, Husbest., Saxebro Mølle. ☞Aak.
 — M., Mølleer, Saxebro Mølle (88i) 17,0-0,6. ☞Aak. ☞26x.
 — *Arne, Møllersv., Saxebro Mølle (88i). ☞Aak.
 — Cecilie, Rentrice, Kannikegd. Pc. (3bg) 6,3-0,6. ☞Aak.
- *Hermansen, Rigmor, Frue, Runegd., 25. Slg. ☞Aak.
 — *Aksel, Førstelærer, Kirkeskolen. ☞Aak. ☞Aak. 112.
- Holm, Aage, Avlsbr., Johnstrup, 9. Vdg. Pc. (85g) 5,8-19,0-4,6. ☞Aak.
 — Johs. A., Avlsbr., Højvang, 6. Vdg. Pc. (82c) 4,0-9,7-3,0. ☞Aak.
 — Otto, Avlsbr., Lærkeshøj, Vallensgd. Pc. (1f) 15,0-18,6-7,7. ☞Alm. ☞Aak. 258y.
 — *Jensine, Husbest., St. Krusegd. ☞Aak.
 — *Mary, Husbest., Munkhøj, 32. Slg. Pc. ☞Aak.
 — K. Vald., Hmd., 48. Slg. Pc. (57d) 1,1-5,5-1,2. ☞Aak.
 — *H. P., Lærer, Grødeby Skole. ☞Aak. ☞Aak. 108x.
 — Hans P., Rentier, Præstegd. Pc. (5aq) 5,0-0,4. ☞Aak.
 — *Tideman J., Rentier, Stubbegd., 1. Slg. ☞Aak. ☞Aak. 211y.
 — Viggo J., Snedker, 21. Slg. Pc. (30f) 7,5-0,2. ☞Aak.
- *Horn-Jepesen, H. J., Arbejdsleder, Statsungdomslejren. ☞Aak. ☞Aak. 234.
- *Højklint, Søren Otto, Arbm., 2. Slg. Pc. ☞Aak.
- *IPSEN, Mary, Arbejderske, Egeby, 6. Vdg. Pc. ☞Aak.
 — Børge, Arbm., Nordlyst, Aaker Plantage (196r) 0,9-7,7-0,2. ☞Aak.
 — Hans P., Arbm., Solglint, 9. Vdg. Pc. 6,3-0,2. ☞Aak.
 — Aage, Avlsbr., Munkerup, 15. Vdg. Pc. (91d) 10,9-27,0-13,4. ☞Aak. ☞43.

- Ipsen, Andrea, Avlsbr., Smaalyngen. (167) 7,9-16,0-5,9. ☞Aak.
 Svend, Avlsbr., Akselhøj. (181) 15,0-19,6-7,8. ☞Aak. ☞Aak. 203x.
 — *Karl G., Best., Smaalyngen. (167). ☞Aak.
 — Hansine, Enkefrue, Præstegd. Pc. (5bt) 7,5-0,5. ☞Aak.
 — Aksel, Gdr., Egeskovsgd., 65. Slg. (74a) 29,3-38,0-18,6. ☞Aak. ☞Aak. 50y.
 — Andr. P., Gdr., Aagd., 13. Vdg. (89) 24,6-45,5-26,2. ☞Aak. ☞7y.
 — Peter J., Gdr., Kastelsgd., 3. Vdg. (79b) 10,1-20,0-7,3. ☞Aak. ☞Aak. 155u.
 — Aage, Hmd., 43. Slg. Pc. (52d) 2,4-8,5-2,4. ☞Aak.
 — Aksel K., Hmd., 45. Slg. Pc. (54m) 3,6-0,1. ☞Aak.
 — Hans C., Hmd., Lundtofte, 9. Vdg. Pc. (85ø) 3,9-10,8-3,0. ☞Aak.
 — Ipsen, Holger, Hmd., 62. Slg. Pc. (71c) 2,9-6,1-1,7. ☞Aak.
 — Jeppe J., Hmd., Højlyngen. (196f) 3,0-8,5-1,4. ☞Aak.
 — Valdemar A., Hmd., 46. Slg. Pc. (55b) 1,1-6,1-1,3. ☞Aak.
 — *Oluf, Rentier, Præstegd. Pc. ☞Aak.
 — *Christine, Rentrice, Præstegd. Pc. (5bt) ☞Aak.
 Iversen, Chr. P., Maskindh., Præstegd. Pc. (5am) 10,0-1,2. ☞Aak. ☞Aak. 219.
- *JACOBSEN, Marie, Arbejderske, Vallensgd. Gr. ☞Alm.
 — A., Arbm., Boderne, 29. Slg. Pc. (38g) 3,8-0,2. ☞Aak.
 — Adolf, Arbm., Damhytten, Præstegd. Pc. (5aæ) 5,0-0,6. ☞Aak.
 — *Karl Fr., Arbm., 7. Slg. Pc. ☞Aak.
 — *Vilh. Bech, Arbm., 58.—60. Slg. Pc. ☞Aak.
 — Niels P., Avlsbr., Iglesminde, Kirke Pc. (8e) 6,1-11,0-4,6. ☞Aak.
 — Hans P., Baneform., Kannikegd. Pc. (3cd) 10,3-1,3. ☞Aak.
 — *Jenny, Husbest., Virkelyst. ☞Aak.
 — Aksel, Rentier, Virkelyst, 19. Vdg. Pc. (95b) 6,9-0,6. ☞Aak.
- Jakobsen, Andr. M., Hmd., 7. Slg. Pc. (16h) 3,5-6,2-1,8. ☞Aak.
- Jensen, Anth., Arbm., 20. Vdg. Pc. (96ab) 3,6-0,2. ☞Aak.
 — *Knud, Arbm., St. Myregd. Gr. ☞Aak.
 — Ove, Arbm., Lynghøj. (196gt) 6,4-0,2. ☞Aak.
 — *Thorv., Arbm., 19. Vdg. Gr. ☞Aak.
 — Chr., Avlsbr., Nordly, 5. Slg. Pc. (14g) 6,7-9,7-2,5. ☞Aak.
 — Chr., Avlsbr., 45. Slg. Pc. (54g) 3,4-11,0-3,7. ☞Aak.
 — Hans C., Avlsbr., Vallingeberget, Højlyngen. (196v) 17,0-17,0-6,4. ☞Aak. ☞Aak. 203u.
 — Hans C., Avlsbr., Bidstrupsmind, 11. Slg. Pc. (20f) 2,5-9,6-2,5. ☞Aak. ☞Aak. 265y.
 — J. Ludvig, Avlsbr., 62. Slg. Pc. (71b) 5,5-11,5-3,8. ☞Aak.
 — Josef, Avlsbr., Havstensmyre, Højlyngen. (196r) 11,2-9,7-3,2. ☞Aak.
 — Osvald E., Avlsbr., Mølevang, 17. Slg. Pc. (26k) 4,6-12,7-3,0. ☞Aak.
 — Peder Chr., Avlsbr., Liselund, 9. Slg. Pc. (18e) 5,0-9,0-3,0. ☞Aak.
- Jensen, Sinius, Avlsbr., Ellevang, 8. Slg. Pc. (17n) 3,1-9,0-2,6. ☞Aak.
 — Aage, Bagerm., Kannikegd. Pc. (3p) 15,0 1,0. ☞Aak. ☞Aak. 121.
 — *Børge, Best., St. Klintgd., 13. Slg. (22a) ☞Aak. ☞Aak. 184.
 — *Ejner, Best., Myragre Mølle. ☞Aak. ☞Aak. 157u.
 — *Hans Andr., Best., Kirke Pc. ☞Aak.
 — *Rudolf, Best., Sjellebro, 39. Slg. Pc. ☞Aak.
 — Hulda, Enkefrue, Præstegd. Pc. (5bi) 6,6-0,3. ☞Aak.
 — Godtfred, Fabrikant, Bornh. Træskofabrik. (1bv) 10,6-0,4. ☞Alm. ☞Aak. 226u.
 — *Karl Chr., Foderm., Soldatergd. Hus. ☞Aak.
 — *Niels, Foderm., Brogd. Hus. ☞Aak.
 — *Henry, Forv., St. Krusegd. ☞Aak. ☞Aak. 141u.
 — Hans Andr., Gdr., St. Krusegd., 20. Slg. (29a) 36,9-70,1-40,2. ☞Aak. ☞Aak. 141u.
 — Hans Asbjørn, Gdr., Løjtn., L. Krusegd., 19. Slg. (28a) 35,8-68,0-32,4. ☞Aak. ☞Aak. 42u.
 — Kaj, Gdr., Vejrmøllegd., 52. Slg. (61a) 49,9-76,3-47,0. ☞Aak. ☞Aak. 142u.
 — Laura, Gdr., Piberegd., 12. Vdg. (88a) 21,3-46,0-25,7. ☞Aak. ☞38x.
 — Sigurd P., Gdr., Sandemand, Vasagd., 42. Slg. (51) 33,0-61,3-32,3. ☞Aak. ☞34.
 — *Asta, Husbest., Hundshale, 17. Slg. Pc. ☞Aak.
 — *Karen, Husbest., Nybo, 14. Slg. Pc. ☞Aak.
 — *Margrethe, Husbest., Smedegd., 16. Slg. (25a) ☞Aak. ☞Aak. 83x.
 — *Marie, Husbest., Præstegd. Pc. ☞Aak.
 — *Valborg, Husbest., Ravnsgd. ☞Aak. ☞Aak. 158y.
 — Ahlmann J., Hmd., Enghave, 18. Vdg. Pc. (94i) 2,9-9,1-3,1. ☞Aak.
 — Aksel H., Hmd., 32. Slg. Pc. (41k) 2,1-7,3-2,0. ☞Aak.
 — Hansine, Hmd., Sjellebro, 39. Slg. Pc. (48c) 1,2-7,3-1,4. ☞Aak.
 — Hans P., Hmd., Saxevang, 27. Slg. Pc. (36d) 1,6-7,3-2,0. ☞Aak.
 — Janus A. S., Hmd., Skovfryd, 3. Slg. Pc. (121) 1,8-7,3-1,3. ☞Aak.
 — Ludvig A., Hmd., 14. Slg. Pc. (23i) 2,3-7,3-1,7. ☞Aak.
 — Josef, Købm., Egeby, 24. Vdg. Pc. (100æ) 10,1-0,2. ☞Aak. ☞Aak. 159u.
 — Knud A., Købm., Bøsthøjhus. (40 l) 12,0-0,4. ☞Aak. ☞58y.
 — Ejnar, Malerm., 5. Slg. Pc. (14r) 6,0-0,4. ☞Aak.
 — Max, Mekaniker, Kannikegd. Pc. (3db) 7,5-0,4. ☞Aak.
 — Arne, Møllejer, Hundshale Mølle, 17. Slg. Pc. (26q) 17,0-0,6. ☞Aak. ☞Aak. 75.
 — Mathea, Møllejer, Myragre Mølle. (2b) 1,8-24,0-1,4. ☞Aak. ☞Aak. 157u.
 — *Ejner, Møllersv., Myragre Mølle. ☞Aak.
 — *Jens A., Regnskabsf., Statsungdomsleiren. ☞Aak. ☞Aak. 234.
 — Andr., Rentier, Vennersly, Kirke Pc. (8a) 1,7-10,5-1,3. ☞Aak.
 — Chr., Rentier, Kannikegd. Pc. (3bo) 8,0-0,7. ☞Aak.
 — *Edv. H., Rentier, L. Krusegd. ☞Aak. ☞Aak. 42u.

- Jensen, Emil, Rentier, Vallensgd. Pc. (1vv)
6,3-0,6. \heartsuit Alm. \heartsuit 258x.
*Jens Mich., Rentier, Dalegd. Hus. \heartsuit Aak.
— Peter, Rentier, Lillevang, 5. Slg. Pc. (14p) 6,3-
0,4. \heartsuit Aak. \heartsuit Aak. 159y.
— *Richard, Rentier, Bornh. Træskofabrik.
 \heartsuit Alm. \heartsuit Aak. 226u.
— *Sigfred, Rentier, Havstensmyre. \heartsuit Aak.
— Thor, Rentier, Lillehøj, 59. Slg. Pc. (68f) 1,6-
7,9-1,1. \heartsuit Aak.
— *Thorv., Rentier, St. Myregd. Gr. \heartsuit Aak.
— *Albine, Rentrice, Kannikegd. Pc. \heartsuit Aak.
— *Aage, Slagterm., Møllevej. (5bf) \heartsuit Aak.
 \heartsuit Aak. 287.
— Thorvald, Smedem., 17. Slg. Pc. (26o) 3,8-0,2.
 \heartsuit Aak.
— Fred Dam, Smedesv., Kannikegd. Pc. (3aa)
7,5-0,6. \heartsuit Aak.
— *Jørgen Peter, Snedkersv., Præstegd. Pc. (5bp)
7,5-0,6. \heartsuit Aak.
— *Ingeborg, Vaskerilærerinde, Statsungdoms-
lejren. \heartsuit Aak. \heartsuit Aak. 234.
Johansen, Andr., Avlsbr., Skovbo, 2. Slg. Pc. (11c)
4,3-7,5-2,2. \heartsuit Aak.
— *Viggo, Forp., Stormly, 9. Vdg. Pc. (85m)
3,3-9,7-2,1. \heartsuit Aak.
— Otto O. J., Møllejejer, Sigtemøllen, 58. Slg. Pc.
(67k) 2,4-10,0-1,7. \heartsuit Aak. \heartsuit Aak. 205x.
Johnsen, Ove E., Hmd., Traktorfører, 55. Slg. Pc.
(64b) 2,8-8,5-2,9. \heartsuit Aak.
Jουλ, Adolf, Avlsbr., Tornly, 23. Slg. Pc. (32f)
2,7-7,9-2,4. \heartsuit Aak.
— Hans Chr., Avlsbr., Vestertoft, 20. Vdg. Pc.
(96m) 4,9-7,7-2,1. \heartsuit Aak.
— P., Vognm., Kannikegd. Pc. (3bk) 11,9-1,3.
 \heartsuit Aak. \heartsuit Aak. 124.
Jørgensen, Alfr., Arbm., Skagelfaldet. (111e) 7,2-
0,4. \heartsuit Aak.
— *Edmund, Arbm., Værfeldtsgd. Hus. \heartsuit Aak.
— Thorv. A., Arbm., v. Almindingen. (196gd)
6,0-0,3. \heartsuit Alm.
— Aksel C., Avlsbr., Pærehuset. (105) 10,7-18,2-
5,9. \heartsuit Aak.
— Hans, Avlsbr., Bobbedal, 64. Slg. Pc. (73c) 4,7-
12,1-4,3. \heartsuit Aak.
— Johs., Avlsbr., Enghøj. (147a) 14,1-21,0-8,0.
 \heartsuit Aak. \heartsuit Aak. 207u.
— Anthon, Gdr., Dalegd., 18. Slg. (27a) 39,0-66,4-
37,4. \heartsuit Aak. \heartsuit Aak. 84x.
— Alfr., Hmd., Egeby, 24. Vdg. Pc. (100t) 4,2-
6,7-1,7. \heartsuit Aak.
— Knud, Hmd., 52. Slg. Pc. (61d) 1,1-4,2-0,8.
 \heartsuit Aak.
— Thorv., Hønseriejer, Aalykke, 56. Slg. Pc. (65c)
0,7-8,9-1,1. \heartsuit Aak. \heartsuit Aak. 78u.
— *Børge, Murersv., Gryet. \heartsuit Alm.
— *Magnus, Rentier, 9. Vdg. Pc. \heartsuit Aak.
— Niels P., Rentier, Kannikegd. Pc. (3o) 7,3-0,5.
 \heartsuit Aak.
— *Edith, Servitrice, Kannikegd. Pc. \heartsuit Aak.
— *Kamilla, Økonoma, Statsungdomslejren.
 \heartsuit Aak. \heartsuit Aak. 234.
KAJ, Aage, Gdr., L. Klintgd., 12. Slg. (21a) 22,6-
39,0-17,7. \heartsuit Aak. \heartsuit Aak. 134.
— Esther, Husejer, Præstegd. Pc. (5bs) 7,5-0,5.
 \heartsuit Aak.
— *Trine, Rentrice, Præstegd. Pc. \heartsuit Aak.
Karpynka, V., Rentier, Kannikegd. Pc. (3ae) 7,5-
0,6. \heartsuit Aak.
*Katborg, Else, Lærerinde, Bornh. Højskole.
 \heartsuit Alm. \heartsuit Aak. 77.
Kert, Gordon, Bageisv., Kannikegd. Pc. (3ba)
7,5-0,5. \heartsuit Aak.
Kjeldsen, Aksel, Avlsbr., Løkkersly. (160) 7,6-
19,6-7,4. \heartsuit Aak.
— Osvald, Gdr., Vævergd., 22. Vdg. (98a) 15,1-
29,3-11,8. \heartsuit Aak. \heartsuit Aak. 36y.
Kjøller, Anth., Arbm., 33. Slg. Gr. \heartsuit Aak.
— *Math., Arbm., 58.—60. Slg. Pc. \heartsuit Aak.
— Hans P., Avlsbr., Nøjsomhed, 13. Slg. Pc. (22f)
6,9-19,5-6,6. \heartsuit Aak.
— *Karoline, Husbest., Nøjsomhed, 13. Slg. Pc.
 \heartsuit Aak.
— Herman, Proprt., Kannikegd., Proprtgd. (3a)
52,7-94,7-51,7. \heartsuit Aak. \heartsuit Aak. 95.
Kloe, Conrad, Hmd., 53. Slg. Pc. (62h) 3,5-9,2-3,7.
 \heartsuit Aak.
Knudsen, Andr., Arbm., 20. Vdg. Pc. (96aa) 3,0-
0,2. \heartsuit Aak.
— Ernst, Arbm., Kannikegd. Pc. (31) 6,3-0,5.
 \heartsuit Aak.
— Knud M. Peter, Avlsbr., Tvillingshus, 15. Slg.
Pc. (24b) 11,2-20,6-8,0. \heartsuit Aak.
— Jens, Hmd., Aldersminde, 9. Vdg. Pc. (85r)
2,0-7,3-1,5. \heartsuit Aak.
— Konrad, Hmd., 1. Slg. Pc. (10e) 3,2-0,3.
 \heartsuit Aak.
— Magnus, Hmd., Dalshøj, 27. Slg. Pc. (36c) 1,7-
8,5-2,0. \heartsuit Aak.
Koefoed, H. P., Avlsbr., Skovhøj, 46. Slg. Pc.
(55g) 3,7-12,8-4,2. \heartsuit Aak. \heartsuit 24.
— Konrad, Avlsbr., Bækkelund, 9. Vdg. Pc. (85b)
21,0-37,9-16,9. \heartsuit Aak. \heartsuit Aak. 167y.
— *Hansine, Enkefrue, Skovhøj, 46. Slg. Pc.
 \heartsuit Aak. \heartsuit 24.
— *Ole H., Forv., Runegd., 25. Slg. \heartsuit Aak.
 \heartsuit 50x.
— Arne, Gdr., Siegd., 4. Slg. og 4. Vdg. (13 og
80a) 60,0-75,6-37,3. \heartsuit Aak. \heartsuit Aak. 160.
— Esper, Gdr., Snygegd., 5. Vdg. (81a) 26,7-31,8-
13,0. \heartsuit Aak. \heartsuit Aak. 187u.
— Hans C., Gdr., Kapt., R. af Db., Lauegd., 34.
Slg. (43a) 63,2-100,0-66,1. \heartsuit Aak. \heartsuit 15.
— Hans Madsen, Gdr., Langemyregd., 21. Slg.
(30a) 75,0-111,0-66,7. \heartsuit Aak. \heartsuit Pe. 10.
— Karl Edvard, Gdr., Runegd., 25. Slg. (34a)
25,7-40,8-22,0. \heartsuit Aak. \heartsuit 50x.
— Knud, Gdr., L. Duegd., 46. Slg. (55a) 29,1-55,3-
31,7. \heartsuit Aak. \heartsuit 19.
— Thor E., Gdr., St. Bakkegd., 38. Slg. (47a) 62,8-
77,6-48,3. \heartsuit Aak. \heartsuit 5x.
— *Inge, Husbest., Lauegd. \heartsuit Aak. \heartsuit 15.
— *Oliva, Husbest., Runegd. \heartsuit Aak. \heartsuit 50x.
— Holger, Kommunekass., Kannikegd. Pc. (3o)
9,0-0,9. \heartsuit Aak. \heartsuit Aak. 96.
— *Cathrine, Rentrice, Snygegd. \heartsuit Aak.
 \heartsuit Aak. 187u.
— Hedvig, Rentrice, Kannikegd. Pc. (3bp) 16,3-
2,1. \heartsuit Aak.
— Sofie, Rentrice, Præstegd. Pc. (5x) 13,8-1,5.
 \heartsuit Aak.
Kofod, Andr., Avlsbr., Englyst, 9. Vdg. Pc. (85e)
4,8-14,4-3,5. \heartsuit Aak.
— Axel, Avlsbr., Graneli, 24. Vdg. Pc. (100h)
50,7-41,0-16,6. \heartsuit Aak. \heartsuit Aak. 266x.
Kofoed, Anthon, Arbm., Hammershøj. (196gb)
3,0-0,2. \heartsuit Alm.
— Johs. L., Arbm., Klippen, 22. Vdg. Pc. (98e)
3,0-0,2. \heartsuit Aak.

- Kofoed, Karl J., Arbm., Sletteenge. (196gn)
5,2-0,3. \heartsuit Alm.
- Poul A., Arbm., Vallensgd. Pc. (1br) 7,2 0,2
 \heartsuit Alm.
- *Svend Aage, Arbm., Vallensgd. Pc. \heartsuit Alm.
- *Svend H., Arbm., Vallensgd. Pc. \heartsuit Alm.
- Bertha, Avlsbr., Østervang, 9. Vdg. Pc. (85x)
1,7-4,1-1,0. \heartsuit Aak.
- Hans A., Avlsbr., Sortebjerg, 5. Vdg. Pc. (81c)
15,6-15,8-7,0. \heartsuit Aak.
- Hans G., Avlsbr., Gadevang, 5. Slg. Pc. (14m)
6,1-13,5-4,5. \heartsuit Aak.
- Karl R., Avlsbr., Højvang, Kongens Mark.
(196n) 9,9-14,0-4,4. \heartsuit Aak.
- Martin, Avlsbr., Nybo, 14. Slg. Pc. (23b) 10,2-
20,8-8,4. \heartsuit Aak. \heartsuit Aak. 206y.
- Povl, Avlsbr., Kildebo, 5. Slg. Pc. (14h) 8,6-8,5-
2,6. \heartsuit Aak.
- Villy, Avlsbr., Birkely. (196t) 12,4-11,5-4,7.
 \heartsuit Aak.
- *Villy, Bagersv., Kannikegd. Pc. \heartsuit Aak.
- Bothilda, Enkefrue, 31. Slg. Pc. (40e) 2,6-0,3.
 \heartsuit Aak.
- *Laurits, Foderm., St. Bukkegd. Gr. \heartsuit Aak.
- Aage, Gdr., Frostegd. 56. Slg. (65a) 21,3-36,0-
14,2. \heartsuit Aak. \heartsuit Aak. 78y.
- Anthon, Gdr., Bobbegd., 64. Slg. (73a) 25,8-
34,3-15,0. \heartsuit Aak. \heartsuit Aak. 50u.
- Carl, Gdr., Spidlegd., 21. Vdg. (96a) 37,5-54,0-
28,5. \heartsuit Aak. \heartsuit Aak. 32x.
- Carl Chr., Gdr., Pæregd., 37. Slg. (46a) 22,9-
50,3-26,7. \heartsuit Aak. \heartsuit Aak. 41
- Ejvind, Gdr., St. Bukkegd., 50. Slg. (59a) 45,5-
96,0-53,4. \heartsuit Aak. \heartsuit 1.
- Erik N., Gdr., Hundshalegd., 15. Slg. (24a)
48,3-67,0-39,7. \heartsuit Aak. \heartsuit Aak. 88.
- Johs., Gdr., St. Munkegd., 31.—32. Slg. (40a)
61,1-117,0-68,7. \heartsuit Aak. \heartsuit 4.
- Karl, Gdr., L. Hallegd., 41. Slg. (50a) 39,9-
56,5-29,0. \heartsuit Aak. \heartsuit 31.
- *Asta, Husbest., Snygegd. \heartsuit Aak. \heartsuit Aak. 187u
- *Kristine, Husbest., Sortebjerg. \heartsuit Aak.
- Emil, Hmd., Engvang (8f) 2,3-8,5-2,5. \heartsuit Aak.
- Hans Johs., Hmd., Hvide Hus (196fø) 3,8-6,0-
1,0. \heartsuit Aak.
- Johs. G., Hmd., Ringhøj (141a) 2,6-7,5-1,8.
 \heartsuit Alm. \heartsuit Aak. 269y.
- Herman, Murer, 20. Vdg. Pc. (96e) 1,5-5,4-1,1.
 \heartsuit Aak.
- Ludvig, Rentier, Præstegd. Pc. (5ø) 11,9-1,4.
 \heartsuit Aak.
- Carl, Sygehusforv., Kannikegd. Pc. (3bd) 18,8-
1,7. \heartsuit Aak. \heartsuit Aak. 196.
- Krag, Ernst, Avlsbr., Egelund, 24. Vdg. Pc. (100ø)
9,7-18,0-5,7. \heartsuit Aak.
- *Kubitsky, Peter, Arbm., Vallensgd. Gr. \heartsuit Alm.
- Kure, J. P., Avlsbr., Marienlyst, Sletteenge (190)
4,4-6,7-2,2. \heartsuit Aak.
- Køhlert, Harald, Hmd., Kalby, 16. Vdg. Pc. (92b)
1,4-6,5-1,5. \heartsuit Aak.
- LARSEN**, Aage, Arbm., Lundsminde (153b) 2,9-
7,3-2,3. \heartsuit Aak.
- *Carl Aage, Arbm., Egeby, 5. Slg. Pc. \heartsuit Aak.
- *Lars P. Elman, Arbm., Kejserkul (196).
 \heartsuit Alm.
- Hans A., Avlsbr., Skovly (140) 5,1-11,5-3,4.
 \heartsuit Alm.
- Hans Andr., Avlsbr., Sydvang, 6. Slg. Pc. (15f)
6,2-10,7-4,2. \heartsuit Pe.
- Larsen, Peder, Avlsbr., Pilevang (163a) 15,8-35,4-
14,6. \heartsuit Aak. \heartsuit Aak. 166x.
- Poul M. Frimodt, Avlsbr., Grønnevang, 7 Slg
Pc. (16c) 17,5-20,8-9,2. \heartsuit Aak.
- Marie, Frk., Kannikegd. Pc. (3z) 2,5-0,3. \heartsuit Aak.
- Ludv., Gdr., Stensgd., 39. Slg. (48a) 19,6-30,0-
14,8. \heartsuit Aak. \heartsuit 54x.
- Alfr. P., Hmd., Sølyst, 15. Vdg. Pc. (91f) 1,3-
7,3-1,5. \heartsuit Aak.
- Alfr. P., Hmd., Stensvang, 47. Slg. Pc. (23k)
1,7-5,5-1,3. \heartsuit Aak.
- Frimodt A., Hmd., 32. Slg. Pc. (41n) 2,6-7,9-
2,7. \heartsuit Aak.
- Frode, Hmd., Styrsbro, 9. Vdg. Pc. (85aa) 1,9-
9,7-1,6. \heartsuit Aak. \heartsuit Aak. 177x.
- Hans P., Hmd., 48. Slg. Pc. (57f) 1,2-6,0-1,3.
 \heartsuit Aak.
- Johs., Hmd., Jættedal, 19. Slg. Pc. (28b) 1,9-
6,7-1,7. \heartsuit Aak.
- Poul, Hmd., 47. Slg. Pc. (56c) 1,5-5,5-1,5.
 \heartsuit Aak.
- *Astrid, Husbest., Skovly. \heartsuit Alm.
- *Ella, Lærerinde, Ndr. Skole. \heartsuit Aak.
 \heartsuit Aak. 68v.
- *Jens, Rentier, Styrsbro. \heartsuit Aak.
- Ludvig P., Rentier, Fredbo (196gr) 6,5-0,4.
 \heartsuit Aak.
- Karen, Rentier, Kannikegd. Pc. (3bh) 7,5-0,7.
 \heartsuit Aak.
- Ole Chr., Skovfogedasp., Ungdomslejren.
 \heartsuit Alm.
- *Harry, Skræddersv., Kannikegd. Pc. \heartsuit Aak.
- Nic., Sparekasseass., Kannikegd. Pc. (3aq)
7,5-0,8. \heartsuit Aak.
- *Gunnar Dam, Træskohdl., Præstegd. Pc.
 \heartsuit Aak.
- *Poul, Typograf, Præstegd. Pc. (5bd) \heartsuit Aak.
- Esther, Væverske, Kannikegd. Pc. (3al) 10,0-
1,7. \heartsuit Aak.
- *Karen, Væverske, Kannikegd. Pc. \heartsuit Aak.
- Lassen, Chr., Avlsbr., Møllehuset, 8. Slg. Pc.
(171) 7,4-13,4-4,4. \heartsuit Aak.
- Viggo, Smedem., Skovbroen, 2. Slg. Pc. (11f)
9,1-21,0-4,6. \heartsuit Aak. \heartsuit Aak. 155y.
- *Lauridsen, Aksel, Højskoleforst., Bornh. Højsk.
 \heartsuit Alm. \heartsuit Aak. 77.
- Laursen, Kaj, Konstruktor og Bygm., Kannikegd.
Pc. (3cr) 34,0-3,3. \heartsuit Aak. \heartsuit Aak. 65.
- Lind, Sander, Skræddersv., Kannikegd. Pc. (3s)
6,0-0,5. \heartsuit Aak.
- Lindell, Anders, Arbm., Kannikegd. Pc. (3ck) 3,0-
0,3. \heartsuit Aak.
- Lou, H., Snedker, Boderne, 33. Slg. Pc. (42d)
3,6-0,1. \heartsuit Aak.
- Low, Harald, Gdr., V. Ellesgd., 66. Slg. (75a)
46,9-57,6-29,0. \heartsuit Aak. \heartsuit Aak. 50x.
- Søren, Rentier, Villa Bækken (1bo) 9,6-0,7.
 \heartsuit Alm. \heartsuit Aak. 243y.
- Lund, Hans P., Arbm., 24. Vdg. Pc. (100v) 7,5-0,2.
 \heartsuit Aak.
- Hans P., Avlsbr., 8. Slg. Pc. (17h) 4,6-11,0-3,9.
 \heartsuit Aak.
- Math., Avlsbr., Pihlsminde, 3. Vdg. Pc. (79e)
4,3-10,4-3,2. \heartsuit Aak.
- Thorv. Due, Avlsbr., Hammershøj, Vallensgd.
Pc. (1g) 11,6-18,4-7,8. \heartsuit Alm. \heartsuit Aak. 258u.
- Alfred, Hmd., Smaalynge (196fd) 5,7-8,5-2,5.
 \heartsuit Aak.
- Conrad, Avlsbr., Askeløkken, 9. Slg. Pc. (18b)
10,4-23,0-8,0. \heartsuit Aak. \heartsuit Aak. 164y.

- Lund, Hjalmar, Hmd., Skagelfaldet, 63. Slg. Pc. (72b) 2,1-5,8-1,5. ♡Aak.
 — Fjnar A., Smedem., 31. Slg. Pc. (40m) 11,4 0,4. ♡Aak. 38y.
 — Jens A., Smedem., Bakkesmedjen 38. Slg. Pc. (47b) 1,4-8,3-1,6. ♡Aak. 37.
 — *Anna, Syerske, Smaalyngen. ♡Aak.
 Lundahl, O., Hmd., Kongens Mark (137a) 3,0-0,5. ♡Alm.
 Lundberg, Anker, Gdr., Værfeldtsg., 17. Slg. (26a) 42,5-70,0-42,6. ♡Aak. ♡Aak. 84y.
 — *Frida, Husbest., Værfeldtsgd. ♡Aak.
 — Vald., Malerm., Kannikegd. Pc. (3bb) 7,3-0,8. ♡Aak. ♡Aak. 185.
 Lundin, Hans P., Avlsbr., Arbejdslyst (196eu) 11,2-11,0-4,6. ♡Aak.
 Lyster, Karl, Avlsbr., Vallensgd. Pc. (1 l) 4,4-9,4-2,8. ♡Alm. ♡Aak. 202y.
 — Thorv., Gaardskarl, Præstegd. Pc. (5ad) 6,3-0,7. ♡Aak.
 — *Johanne, Rentrice, Præstegd. Pc. ♡Aak.
 MADSEN, Aage, Arbm., 24. Vdg. Pc. (100ø) 5,2-0,3. ♡Aak.
 — Alfr., Arbm., 6. Vdg. Pc. (82p) 7,5-10,0-3,3. ♡Aak.
 — Jens A., Arbm., Egeby, 6. Slg. Pc. (15h) 1,6-0,2. ♡Aak.
 — Aage, Avlsbr., Skovshøj (135) 15,6-23,8-13,8. ♡Alm. ♡Aak. 226y.
 — Carl, Avlsbr., Krathøj, 10. Slg. Pc. (19f) 8,6-19,4-6,6. ♡Aak. ♡Aak. 235y.
 — Knud, Avlsbr., Højlyngen (182) 6,4-11,5-3,0. ♡Aak.
 — *Ejner Math., Foderm., 6. Vdg. Gr. ♡Aak.
 — *Peder, Gartner, Skovshøj. ♡Alm. ♡Aak. 226y.
 — Hans C., Hmd., Egeby, 6. Vdg. Pc. (82e) 4,4-4,9-1,8. ♡Aak.
 — Lars Peter, Hmd., Pihlsminde, 12. Slg. Pc. (21d) 2,4-8,0-1,9. ♡Aak.
 — Alfred, Hmd., Murer, Risenslund, 36. Slg. Pc. (45c) 5,2-1,1. ♡Aak.
 — Alfr., Rentier, Fyrrely, 10. Slg. Pc. (19g) 6,3-0,3. ♡Aak.
 — *Chr., Rentier, Skovshøj. ♡Alm. ♡Aak. 226y.
 — *Georg, Rentier, 57. Slg. Pc. ♡Aak.
 — *Hans Emil, Rentier, Baunegd., 61. Slg. ♡Aak.
 — Johan, Rentier, Kannikegd. Pc. (3n) 7,8-0,8. ♡Aak.
 Madvig, C. P., Gdr., L. Myregd., 1. Vdg. (77a) 38,3-41,8-21,8. ♡Aak.
 — *Ruth Krøjer, Husbest., Hundshalegd. ♡Aak.
 Marcher, Andr., Arbm., Styrmandsminde (19h) 3,8-0,1. ♡Aak.
 — Carl, Arbm., 5. Slg. Pc. (14t) 6,9-0,3. ♡Aak.
 — Ludv., Arbm., Kannikegd. Pc. (3cq) 7,8-0,4. ♡Aak.
 — Alfred, Avlsbr., Stenebjerg, Højlyngen (185a) 8,9-12,3-5,0. ♡Aak.
 — Chr., Avlsbr., Saxebro, 29. Slg. Pc. (38e) 3,3-12,7-4,0. ♡Aak. 23y.
 — Hans P., Avlsbr., Bækkedal, 9. Slg. Pc. (18h) 10,4-19,0-8,4. ♡Aak. ♡Aak. 235x.
 — Janus, Avlsbr., Højlyngens Klippe (196bu) 16,2-12,2-4,4. ♡Aak.
 — *Knud, Avlsbr., Løvhøj, 8. Slg. Pc. (17d). ♡Aak.
 — Lilly, Avlsbr., Klippely, Smaalyngen, 16. Slg. Pc. (25f) 5,6-11,0-3,2. ♡Aak.
 Marcher, Ludvig C., Avlsbr., Højlyngen (196h) 9,6-17,0-4,4. ♡Aak.
 Poul, Avlsbr., 24. Slg. Pc. (31c) 4,1-12,2-4,5. ♡Aak.
 — Valter, Avlsbr., Kannikevang (3r) 9,9-22,0-8,9. ♡Aak. ♡Aak. 32v.
 — Jens Vald., Gdr., Hullegd., 44. Slg. (53a) 14,1-29,4-14,4. ♡Aak. 48.
 — Carl, Hmd., Lillevang, Vallensgd. Pc. (1be) 5,6-11,4-4,1. ♡Alm.
 — Johs., Hmd., Frydenlund (136) 2,2-6,0-1,5. ♡Aak.
 Marcussen, Niels, Vejmand, 3. Slg. Pc. (12h) 6,3-0,6. ♡Aak. ♡Aak. 157x.
 *Michaelsen, Poul, Arbm., Præstegd. Pc. ♡Aak.
 *Mogensen, Helga, Husbest., Vallensgd. Pc. ♡Aak.
 — Aage, Hmd., Bodelyngen, 18. Vdg. Pc. (94d) 1,6-5,3-1,1. ♡Lo.
 — Dion, Hmd., 5. Slg. Pc. (14c) 1,6-5,2-0,7. ♡Aak.
 — *Anna, Lærerinde, Kirkeskolen. ♡Aak. ♡Aak. 244.
 — Alfred, Mølleer, Limensgade Mølle, 45. Slg. Pc. (54b) 1,6-31,5-1,9. ♡Aak. 12.
 — Poul, Vognm., Hedebo (177) 14,2-17,6-6,4. ♡Alm. ♡Aak. 117x.
 Mortensen, Arne, Arbm., Vallensgd. Pc. (1h) 0,9-6,6-0,5. ♡Alm.
 — *Hans Andr., Arbm., Kannikegd. Gr. ♡Aak.
 — Lloyd Carlo, 6. Vdg. Pc. (82f) 4,9-6,8-1,4. ♡Aak.
 — Andr. P., Avlsbr., (164) 5,8-11,6-3,6. ♡Aak.
 — Carl, Avlsbr., Bondeløkken (132) 11,3-15,8-7,3. ♡Alm. ♡Aak. 269x.
 — Math. P., Avlsbr., Tvillingshus, 16. Slg. Pc. (25c) 9,4-19,0-7,9. ♡Aak. ♡Aak. 83u.
 — Frede, Gdr., Grødbygd., 24. Slg. (33a) 21,7-36,7-17,5. ♡Aak. ♡Aak. 50y.
 — *Ellen, Husbest., Værmelandsgd. ♡Aak.
 — *Inge, Husbest., Smaalyngen (164) ♡Aak.
 — Erik., Hmd., Strandlyst, 34. Slg. Pc. (43b) 1,7-5,5-1,1. ♡Aak.
 — H. C., Hmd., Grønager (153a) 2,4-7,3-2,0. ♡Aak.
 — Knud V., Hmd., 5. Slg. Pc. (14i) 3,3-6,5-1,5. ♡Aak.
 — N. Chr., Hmd., 52. Slg. Pc. (61c) 2,8-7,3-2,6. ♡Aak.
 — *Hans Andr., Rentier (164) ♡Aak.
 Munch, Karen, Avlsbr., Strøby, Kirke Pc. (8c) 9,0-20,0-9,8. ♡Aak. ♡Aak. 246y.
 — Carl, Gdr., L. Loftsgd., 25. Vdg. (101a) 31,6-49,0-27,0. ♡Aak. 39x.
 — Hans, Gdr., St. Grammegd., 22. Slg. (31a) 48,9-86,0-48,0. ♡Aak. ♡Aak. 141y.
 — Hans Chr., Gdr., St. Hallegd., 15. Vdg. (91a) 80,9-118,0-76,9. ♡Aak. 20.
 — Johs., Gdr., Kratgd., 10. Slg. (19a) 52,0-51,5-26,4. ♡Aak. ♡Aak. 177y.
 — Knud, Gdr., St. Loftsgd., 28. Slg. (37a) 59,0-76,0-40,0. ♡Aak. 11.
 — Othea, Husejer, Boderne, 33. Slg. Gr., 1,3. ♡Aak.
 — Ingeborg, Hmd., 32. Slg. Pc. (41i) 1,4-5,0-1,4. ♡Aak.
 — Poul Otto, Hmd., 14. Slg. Pc. (23e) 2,9-6,5-1,7. ♡Aak.
 — Thor, Rentier, Kannikegd. Pc. (3ce) 10,0-1,0. ♡Aak.

- Munch, Alfred S., Snedkersv., Kannikegd. Pc.
(3cu) 9,8-0,9. ♡Aak.
- Munk, Jenus C., pens. Landpostb., Kannikegd. Pc.
(3bv) 7,5-0,5. ♡Aak.
- Oscar, Posb., Landlyst, Præstegd. Pc. (5ac)
1,7-14,4-3,6. ♡Aak.
- Myhre, Margrethe S., Husejer, Kannikegd. Pc.
(3ba) 3,6-0,4. ♡Aak.
- Svend Aage, Hmd., Kratly, 9. Vdg. Pc. (85z)
1,8-7,3-1,2. ♡Aak.
- Müller, Aksel, Dir., Fjeldhytten (1c) 6,9-19,0-16,2.
♡Alm. ♡Aak. 48.
- *Poul Anker, Gaardbest., Vallensgd. ♡Alm.
♡Aak. 33.
- *Johs., Grosserer, Løjtnant, Fjeldhytten.
♡Alm. ♡Aak. 48.
- Nina, Proprt., Vallensgd., Proprtgd. (1a)
197,8-200,0-98,0. ♡Alm. ♡Aak. 33.
- *Olaf Borgen, Værkfører, Klippely. ♡Alm.
- *Møller, Hans Anker, Arbm., 25. Vdg. Pc. ♡Aak.
- Aksel, Avlsbr., Pilevang (178) 9,5-17,6-6,3.
♡Aak. ♡Aak. 207y.
- Andr., Avlsbr., Skovsvang, 61. Slg. Pc. (70d)
9,8-19,6-7,2. ♡Aak. ♡Aak. 68y.
- Chr., Avlsbr., Bækkevang, 9. Vdg. Pc. (85c)
3,9-13,6-3,2. ♡Aak.
- *Albine, Enkefrue, 20. Vdg. Pc. (96u) 8,2-0,7.
♡Aak.
- Sv. A., Gdr., Dammegd., 2. Slg. (11a) 42,6-56,0-
28,2. ♡Aak. ♡Aak. 155x.
- Hans Anker, Murer, Præstegd. Pc. (5af) 7,0-
0,8. ♡Aak.
- Ingvard, Savværksejer, Aaker Savværk, 20.
Vdg. Pc. (96g) 2,1-25,0-2,4. ♡Aak.
♡Aak. 92.
- Georg J., Smedem., Sigtesmedjen, 59. Slg. Pc.
(68g) 1,9-7,2-1,3. ♡Aak. ♡Aak. 36u.
- *Thorvald, Snedkersv., 20. Vdg. Pc. ♡Aak.
- *Mørch, Mogens, Konsulent, Husmandsf. Kontor,
Kannikegd. Pc. ♡Aak. ♡Aak. 237.
- *NELLEMANN, Otto, Kontrolass., Soldatergd.
♡Aak.
- Nielsen, Carl E., Arbm., 3. Slg. Pc. (12k) 1,0-6,6-
0,7. ♡Aak.
- Hans A., Avlsbr., Bakkehøj, 1. Vdg. Pc. (77b)
7,2-9,2-4,0. ♡Aak.
- Harald, Avlsbr., Fremtidshaab (196e) 8,9-14,4-
4,9. ♡Alm.
- Holger, Avlsbr., Lillevang, 19. Slg. Pc. (28d)
6,3-11,2-4,4. ♡Aak.
- Johs., Avlsbr., Nordholt (179) 19,4-20,2-11,5.
♡Aak. ♡Aak. 117y.
- Marcus, Avlsbr., Saxebro, 12. Vdg. Pc. (88b)
6,1-17,0-7,3. ♡Aak.
- Math., Avlsbr., Lynghøj, Højlyngen (194) 4,5-
6,6-1,8. ♡Aak.
- Peter, Avlsbr., Udmarkshøj, Højlyngen (196cd)
4,4-9,7-1,9. ♡Aak.
- *Eva, Direktrice, Præstegd. Pc. ♡Aak.
- Johanne, Frk., 20. Vdg. Pc. (96ø) 7,3-3,0-0,2.
♡Aak.
- Edv. Juul, Gdr., Stangegd., 35. Slg. (44a) 28,5-
60,0-34,2. ♡Aak. ♡Aak. 8.
- Gunnar Juul, Gdr., Sortegd., 3. Slg. (12a) 36,1-
50,5-23,4. ♡Aak. ♡Aak. 158x.
- H. P., Gdr., Tyskegd., 10. Vdg. (86b) 22,8-39,4-
21,8. ♡Aak. ♡Aak. 42y.
- Hans P., Gdr., L. Bukkegd., 49. Slg. (58a) 40,5-
70,5-43,6. ♡Aak. ♡Aak. 2.
- Nielsen, Vilmer Juul, Gdr., L. Grammegd., 23. Slg.
(32a) 40,3-71,3-40,0. ♡Aak. ♡Aak. 141x.
- Karoline, Husejer, 25. Vdg. Pc. (101d) 2,5-0,1.
♡Aak.
- Edgar, Hmd., Skovly, 9. Vdg. Pc. (85v) 5,4-
11,4-3,7. ♡Aak.
- Edvard, Hmd., Frihedslyst, 9. Slg. Pc. (18g)
4,6-8,5-2,5. ♡Aak.
- Eivind, Hmd., Smaalyngen (196ey) 2,8-7,9-1,1.
♡Aak.
- Emfred, Hmd., Autovognm., 17. Slg. Pc. (26e)
1,4-5,2-1,2. ♡Aak. ♡Aak. 83y.
- H. Ancher, Hmd., Rosenlund, 17. Slg. Pc. (26h)
1,7-7,2-1,2. ♡Aak.
- Math., Hmd., Skagelfaldet, Kannikegd. Pc.
(3bi) 2,0-8,0-1,5. ♡Aak.
- Niels Estrup, Hmd., Baunely, 58. Slg. Pc. (67d)
2,6-7,9-2,0. ♡Aak.
- *Hans E., Kontorist, Kannikegd. Pc. ♡Aak.
- Johan T., Landpostb., Kannikegd. Pc. (3ax)
7,6-0,9. ♡Aak. ♡Aak. 214.
- *Osvald, Lærer, Ø. Skole. ♡Aak.
- Carl M., Maler, Skagelfaldet (111c) 7,3-0,4.
♡Aak.
- *Bent Trolle, Skovfogedelev, Rømersdal.
♡Alm. ♡Aak. 6.
- *J. A., Skovrider, Rømersdal. ♡Alm. ♡Aak. 6.
- Svend E., Smedesv., 23. Vdg. Gr. 3,0-0,1.
♡Aak.
- Norregaard, Jens, Avlsbr., Brunsmunde, Præstegd.
Pc. (5y) 6,9-14,5-6,6. ♡Aak.
- *ODGAARD, Vagn Slot, Lærer, Sdr. Skole. ♡Aak.
♡Aak. 28.
- *Olsen, Borge, Arbm., Lauegd. Gr. ♡Aak.
- Harald, Arbm., Skagelfaldet, 59. Slg. Pc.
(111d) 7,2-0,5. ♡Aak.
- Holger, Arbm., 24. Vdg. Pc. (100z) 4,8-0,2.
♡Aak.
- Niels Chr., Arbm., Gryet v. Almindingen
(196fn) 10,0-0,7. ♡Alm.
- Villiam, Arbm., 33. Slg. Pc. (42f) 6,9-0,1.
♡Aak.
- Andr. P., Avlsbr., Siedal (183) 8,9-12,2-4,1.
♡Aak.
- Anna, Avlsbr., Trehuset, 24. Vdg. Pc. (100b)
6,1-10,9-2,7. ♡Aak.
- Arne, Avlsbr., Aldersro, 18. Vdg. Pc. (93d)
5,5-13,8-5,6. ♡Aak.
- Carl, Avlsbr., Lillehave (141b) 4,8-9,7-2,8.
♡Alm.
- Johs., Avlsbr., Olsensminde (161) 11,0-22,0-9,7.
♡Aak. ♡Aak. 166y.
- Poul, Avlsbr., Hegnsgd. (166) 14,3-24,0-9,0.
♡Aak.
- Svend, Gdr., Savskæregd., 19. Vdg. (95a) 29,0-
55,2-27,7. ♡Aak. ♡Aak. 32y.
- Oscar, Hmd., 9. Slg. Pc. (18d) 3,3-9,0-1,9.
♡Aak.
- Valdem., Hmd., Nyhavn, 27. Slg. Pc. (36i) 2,7-
3,6-0,6. ♡Aak.
- *Ejnar, Kontrollør, Salem. ♡Aak.
- Petra, Proprt., St. Myregd., Proprtgd. (2a)
75,7-83,0-55,7. ♡Aak. ♡Aak. 157v.
- Andr. C., Rentier, Kannikegd. Pc. (3ap) 7,5-0,9.
♡Aak.
- Chr., Rentier, Præstegd. Pc. (5bo) 7,5-0,5.
♡Aak.
- *Lars, Rentier, 15. Vdg. Pc. ♡Aak.

Olsen, Poul, Rentier, Kannikegd. Pc. (3bn) 8,0-0,6.
 ☞Aak. ☞Aak. 251.
 — Ellevithe, Rentricc, Kannikegd. Pc. (3uv) 3,5-8,0-1,0. ☞Aak.
 — *Alfr. M., Snedker, 15. Vdg. Pc. ☞Aak.

PEDERSEN, Carl, Arbm., 8. Slg. Pc. 1,0-4,2-0,8.
 ☞Aak.
 — Edv. K., Arbm., Ipsensminde (1961) 2,4-5,5-1,1.
 ☞Alm.
 — Herluf, Arbm., (196gg) 3,6-0,2. ☞Aak.
 — *Holger, Arbm., Lauegd. Gr. ☞Aak.
 — Knud, Arbm., 49. Slg. Pc. (58b) 5,2-1,0. ☞Aak.
 — Lars A., Arbm., Riseskoven, 46. Slg. Pc. (55d) 3,0-0,3. ☞Aak.
 — *Niels, Arbm., Boderne, 25. Vdg. Gr. (101f).
 ☞Aak.
 — Alfred, Avlsbr., Rundløkken, 1. Vornedhus (102a) 11,9-21,0-9,0. ☞Aak. ☞Aak. 166u.
 — Andr., Avlsbr., Elsesminde, 65. Slg. Pc. (74e) 8,5-10,7-4,0. ☞Aak.
 — Carl, Avlsbr., 59. Slg. Pc. (68i) 8,0-12,5-5,2.
 ☞Aak.
 — Herluf, Avlsbr., Fædresminde (154) 8,4-17,0-7,1. ☞Aak.
 — Johs. M., Avlsbr., Damager, 58. Slg. Pc. (67c) 3,7-9,4-2,6. ☞Aak.
 — Lars H., Avlsbr., Skovgærdet (139) 4,9-10,3-3,4.
 ☞Alm.
 — Henry, Centralbest., 45. Slg. Pc. (6f) 3,3-11,0-3,6. ☞Aak. ☞30.
 — *Aksel, Foderm., Kuregd. Hus. ☞Aak.
 — *Carl E. Rotwitt, Forp., Høgegd, 9. Slg. ☞Aak. ☞Aak 164x.
 — Aksel J., Gdr., Staalegd., 58.—60. Slg. (67a og 69a) 39,8-57,2-27,1. ☞Aak. ☞Aak. 36x.
 — Hans P., Gdr., Bækkegd., 9. Vdg. (85a) 9,2-20,6-6,4. ☞Aak.
 — Johs., Gdr., L. Bakkegd., 40. Slg. (49a) 37,1-49,2-27,3. ☞Aak. ☞6.
 — *Peter, Gartner, Lærkeshøj. ☞Aak.
 — Rotwitt, Gdr., Sandemand, Høgegaard, 9. Slg. (18a) 38,3-47,0-27,0. ☞Aak. ☞Aak. 164x.
 — Thorvald, Gdr., St. Kalbygd., 18. Vdg. (94a) 16,8-33,0-14,8. ☞Aak. ☞25x.
 — *Ingeborg, Husbest., Kannikegd. Pc. ☞Aak.
 — Jens M., Husejer, Ugleenge, 54. Slg. Pc. (63d) 4,8-1,3. ☞Aak.
 — Alfr., Hmd., 11. Slg. Pc. (20d) 1,5-6,0-1,2.
 ☞Aak.
 — Alfred, Hmd., 47. Slg. Pc. (56d) 1,8-6,0-1,8.
 ☞Aak.
 — Børge, Hmd., Myrevang, 15. Vdg. Pc. (91b) 2,7-9,0-2,8. ☞Aak.
 — Charles, Hmd., Skovsminde (133) 3,3-7,0-2,2.
 ☞Alm.
 — Erik, Hmd., Sigtehøj (196ee) 1,0-5,2-0,6.
 ☞Aak.
 — Hans G., Hmd., 17. Slg. Pc. (26c) 1,5-5,9-1,5.
 ☞Aak.
 — Hans G., Hmd., 18. Vdg. Pc. (94f) 4,0-12,2-4,4.
 ☞Aak.
 — Hans J., Hmd., Skovvang, Højlyngen (196bl) 5,6-5,0-1,8. ☞Aak.
 — Henning, Hmd., 8. Vdg. Pc. (84g) 2,2-7,3-1,7.
 ☞Aak.
 — Henry, Hmd., 65. Slg. Pc. (74b) 1,7-4,8-1,0.
 ☞Aak.
 — Jacob, Hmd., Saxedal, 27. Slg. Pc. (36e) 1,2-6,1-1,3. ☞Aak.

Pedersen, Janus A., Hmd., Smaalyngen (196ed) 2,0-6,0-1,1. ☞Aak.
 — Jens, Hmd., Højlyngen (196bc) 4,7-6,1-1,2.
 ☞Aak.
 — Julius, Hmd., Valhøj, 59. Slg. Pc. (68c) 1,5-5,3-1,0. ☞Aak.
 — Johs., Hmd., 9. Slg. Pc. (18c) 8,0-15,0-7,5.
 ☞Aak.
 — Johs., Hmd., 20. Slg. Pc. (29b) 1,4-6,0-1,5.
 ☞Aak.
 — Knud, Hmd., Stenshøj, 62. Slg. Pc. (128) 3,7-6,7-1,9. ☞Aak.
 — Laur., Hmd., Birkely, 4. Slg. Pc. (13b) 3,3-5,3-1,4. ☞Aak.
 — Otto, Hmd., 32. Slg. Pc. (41m) 2,2-7,4-2,2.
 ☞Aak.
 — Chr., Købm., Skovbo v. Almindingen (1bp) 10,6-0,4. ☞Alm. ☞Aak. 49u.
 — Anthon, pens. Landpostb., Præstegd. Pc. (5an) 7,0-0,7. ☞Aak.
 — *Chr., Rentier, 8. Vdg. Pc. ☞Aak.
 — Hans Peter, Rentier, 49. Slg. Pc. (58e) 1,5-6,4-1,8. ☞Aak.
 — *Janus M., Rentier (136). ☞Aak.
 — Lise Marie, Rentricc, Præstegd. Pc. (5bk) 5,7-7,5-0,6. ☞Aak.
 — Hans P., Savværksarb., v. Almindingen (196fm) 6,0-0,3. ☞Alm.
 *Petersen, Andr. Sundgaard, Arbm., Skagelfaldet, 59. Slg. Pc. ☞Aak.
 — Viggo, Branddir., Repr. i Husmandskreditforen., Bakkehuset, 61. Slg. Pc. (70b) 2,2-8,0-1,8. ☞Aak. ☞Aak. 68x.
 — *Peter, Forst., Statsungdomslejren. ☞Aak. ☞Aak. 234.
 — Urban, Kreaturhdl., Nordvang (142) 12,7-25,2-8,0. ☞Alm. ☞Aak. 270.

Pihl, Edv., Avlsbr., Kastelsbakken, 3. Vdg. Pc. (79c) 1,8-4,2-0,8. ☞Aak.
 — Hans C., Avlsbr., 24. Vdg. Pc. (100i) 2,4-3,4-0,8. ☞Aak.
 — Harald, Hmd., Ugleenge, 32. Slg. Pc. (41 l) 1,4-5,0-1,4. ☞Aak.
 — Alfr., Rentier, Lillebo, 48. Slg. Pc. (57b) 3,8-0,4. ☞Aak.
 — Hans, Rentier, Boderne, 25. Vdg. Pc. (101e) 1,2-0,1. ☞Aak.

Poulsen, Poul, Avlsbr., Højvang, 13. Slg. Pc. (22b) 13,6-21,5-9,2. ☞Aak. ☞Aak. 265x.
 — Emil, Hmd., 17. Slg. Pc. (26g) 3,0-7,3-2,4.
 ☞Aak.
 — Karl, Hmd., Nyvang, 31. Slg. Pc. (40c) 4,1-11,8-4,2. ☞Aak.
 — Peter, Murer, Virkelyst, 20. Slg. Pc. (29f) 3,3-8,5-2,3. ☞Aak.

RASCH, J. C., Avlsbr., Skovsminde, 30. Slg. Pc. (39e) 3,4-12,8-4,0. ☞Aak.
 *Rasmussen, Ingvald, Arbejdsform., Præstegd. Pc. (5bg). ☞Aak. ☞Aak. 225.
 — Andr., Avlsbr., Munkhøj, 31. Slg. Pc. (40h) 13,8-29,4-14,5. ☞Aak. ☞58x.
 — Andr. J., Avlsbr., 52. Slg. Pc. (61g) 4,3-7,6-2,3.
 ☞Lo.
 — Johs., Avlsbr., Kokkekrogen, Vallensgd. Pc. (1m) 3,6-7,5-2,4. ☞Alm.
 — *Vilh., Højskolelærer, Bornh. Højskole. ☞Alm. ☞Aak. 77.
 — *Jens Chr., Smedesv., Præstegd. Pc. ☞Aak.

- Rathgen, C., Sadelmager, Kannikegd. Pc. (3cy) 8,8-0,5. ♡Aak.
- Riis, Margrethe, Enkefrue, Kannikegd. Pc. (3æ) 7,3-0,6. ♡Aak.
- Johs., Gdr., Skadegd., 29. Slg. (38a) 20,1-47,0-23,0. ♡Aak. ♡33x.
- Johs., Gdr., St. Gusegd., 55. Slg. (64a) 25,0-49,2-25,6. ♡Aak. ♡Aak. 190x.
- Amanda, Hmd., Smaalynge (256b) 1,4-6,1-1,3. ♡Aak.
- *Johs., Rentier, 53. Slg. Pc. ♡Aak.
- *Rosendahl, Halvdan, Lærer, Statsungdomsleiren. ♡Aak. ♡Aak. 234.
- SASSERSEN, J., Hmd., Karlshøj, 17. Vdg. Pc. (93c) 3,1-8,5-3,4. ♡Aak. ♡44y.
- Schjødt, Ansgar, Gdr., Stubbegd., 1. Slg. (10a) 44,5-57,6-30,5. ♡Aak. ♡Aak. 211y.
- Schmidt, H. P., Avlsbr., Nygd., 7. Slg. Pc. (16b) 15,4-15,5-7,5. ♡Aak.
- *J. H., Mejeribest., Mejeriet Brodal. ♡Aak. ♡Aak. 16.
- Schou, Andr., Avlsbr., Bodelyngen, 16. Vdg. Pc. (92c) 10,9-17,8-8,3. ♡Lo. ♡Lo. 104y.
- *Aksel, Chauffør, 19. Vdg. Pc. ♡Aak.
- Hans A., Gdr., Sandegd., 27. Slg. (36a) 52,7-51,6-28,4. ♡Aak. ♡27.
- Andr., Hmd., Solbakke, 28. Slg. Pc. (37c) 1,9-8,5-2,4. ♡Aak.
- Thor, Hmd., 49. Slg. Pc. (58g) 1,1-6,1-1,4. ♡Aak.
- Jens P., Hotelejer, Hotel Boderne, 28. Slg. Pc. (37e) 22,2-0,7. ♡Aak. ♡33y.
- Olaf, Møllersv., Præstegd. Pc. (5ar) 4,4-0,3. ♡Aak.
- Julius, Rentier, Kannikegd. Pc. (3cs) 7,5-0,4. ♡Aak.
- Aage, Vognm., Kannikegd. Pc. (3cz) 12,5-0,5. ♡Aak. ♡Aak. 215.
- Severinsen, Thorvald, Arbm., 23. Vdg. Pc. (99c) 7,2-0,4. ♡Aak.
- Sjögren, Karl, Arbm., Skagelfaldet (111f) 7,2-0,4. ♡Aak.
- Skoczylas, A., Hmd., Egelund, 8. Slg. Pc. (17e) 3,4-7,4-2,7. ♡Aak.
- Sode, Jenny, Frk., Tuelyst, Kannikegd. Pc. (3ar) 8,0-0,5. ♡Aak.
- Valdemar J., Rentier, v. Almindingen (196ga) 8,5-0,5. ♡Alm.
- Sommer, A., Avlsbr., Solbjerg, 6. Slg. Pc. (15d) 7,0-10,9-2,9. ♡Aak.
- Sonne, Edv., Arbm., Præstegd. Pc. (5bm) 7,5-0,5. ♡Aak.
- Harald, Avlsbr., Skovens Minde, 3. Slg. Pc. (12g) 5,3-12,6-3,4. ♡Aak. ♡Aak. 187y.
- Johannes E., Avlsbr., Skovfryd, 10. Slg. Pc. (19c) 4,9-8,5-2,9. ♡Aak.
- Vilh., Avlsbr., Strøby, Præstegd. Pc. (5r) 9,0-19,8-9,7. ♡Aak.
- Laura, Enkefrue, Præstegd. Pc. (5bn) 7,5-0,5. ♡Aak.
- Harald, Gdr., Gadegd., 5. Slg. (14a) 36,8-29,3-11,6. ♡Aak. ♡Aak. 159v.
- J., Gdr., Julegd., 14. Vdg. (90ab) 36,4-62,2-37,4. ♡Aak. ♡13.
- Knud, Gdr., Risegd., 36. Slg. (45a) 45,7-81,2-48,5. ♡Aak. ♡14.
- Anth., Rentier, 5. Slg. Pc. (14u) 6,9-0,2. ♡Aak.
- Sose, Ejnar, Chauffør, 67. Slg. Pc. (76g) 4,0-0,3. ♡Aak.
- *Ilolger, Fisker, 40. Slg. Gr. ♡Aak.
- *Stender, Konrad, Arbm., Thuevang, Kannikegd. Pc. (3e). ♡Aak.
- Peder, Gdr., Aspegd., 53. Slg. (62a) 29,8-51,0-31,2. ♡Aak. ♡Aak. 135u.
- G. W., Rentier, Kannikegd. Pc. (3e) 7,2-1,0. ♡Aak.
- *Sterup, Tage, Skovfoged, Aaker Plantage. ♡Aak. ♡Aak. 203y.
- Storm, Peder Johs., Arbm., Kannikegd. Pc. (3cæ) 7,8-0,4. ♡Aak.
- Svendsen, Aage, Avlsbr., Bakkely (146) 10,0-18,2-6,6. ♡Aak. ♡Aak. 207x.
- Albert, Avlsbr., Lillevang, 12. Vdg. Pc. (88d) 2,9-11,5-3,4. ♡Aak.
- Harald R., Gdr., Brogd., 30. Slg. (39a) 54,9-100,0-55,0. ♡Aak. ♡16.
- Svend G., Gdr., L. Munkegd., 47. Slg. (56a) 44,6-84,0-51,4. ♡Aak. ♡3.
- Peter Sode, Hmd., 6. Slg. Pc. (15e) 4,2-9,7-2,2. ♡Aak.
- *Joh. Aaby, Lærer, Ndr. Skole. ♡Aak. ♡Aak. 68u.
- Chr. Aaby, Rentier, Kannikegd. Pc. (3ad) 7,7-0,9. ♡Aak.
- N. J., Rentier, Kannikegd. Pc. (3cf) 12,5-1,5. ♡Aak. ♡Aak. 153.
- Svenson, Astrid Becker, Bankkass., Kannikegd. Pc. (3cl) 10,0-1,3. ♡Aak. ♡Aak. 291.
- *THORSAGER, H. K., Sognepræst, Præstegaarden (5a). ♡Aak. ♡Aak. 103.
- Thorsen, Jens, Arbm., Østervang, 1. Slg. Pc. (10f) 8,4-1,5. ♡Aak. ♡211x.
- Laur., Avlsbr., Løkker, 32. Slg. Pc. (41f) 11,0-20,9-11,5. ♡Aak. ♡49x.
- Jens M., Hmd., 50. Slg. Pc. (59b) 1,0-5,5-1,0. ♡Aak.
- Thyge, Kaj Aage, Smedesv., 24. Vdg. Pc. (100y) 7,5-0,2. ♡Aak.
- *Thøgersen, Johs., Arbm., 15. Vdg. Pc. ♡Aak. ♡39y.
- Karl, Malerm., 31.—32. Slg. Pc. (40n) 10,0-0,3. ♡Aak.
- Emma, Rentrice, Strandly, 27. Slg. Pc. (361) 1,1-3,6-0,3. ♡Aak.
- VESTH, Herman, Avlsbr., Skovsholm, Limensgade, 47. Slg. Pc. (56e) 14,5-21,5-10,4. ♡Aak.
- *Anna, Husbest., Rundløkken, 1. Vornedhus. ♡Aak.
- Vibe, Alfr., Forv., Præstegd. Pc. (5bh) 6,5-0,3. ♡Aak.
- Viborg, Johs., Gartner, Aspedal, 53. Slg. Pc. (62b) 2,5-3,3-2,4. ♡Aak. ♡Aak. 142x.
- Harald P., Snedker, 54. Slg. Pc. (63b) 3,6-9,4-3,7. ♡Aak.
- WALCHZAK, M., Arbm., 49. Slg. Pc. (58c) 1,1-6,0-1,3. ♡Aak.
- *YSTRØM, Emil, Foderm., L. Munkegd. Hus. ♡Aak.
- ZARZÜCKI, Andr., Hmd., Bodelyngen, 52. Slg. Pc. (61f) 3,9-7,9-2,7. ♡Lo.

Personregister for Aakirkeby.

- AMBECH**, Villy, Forstander, Strøbyhus. 136.
Ambrosen, Georg, Avlsbr., Steng. 11.
Andersen, Hansinius, Avlsbr., Bygaden.
 — Harald, Avlsbr., Nyby.
 — Poul, Avlsbr., Strøby.
 — Henry, Boghdl., Eskildsg. 3. 5.
 — Carl Gustav, Chauffør, Nybyvej 66.
 — Marie, Husbest., Damg. 14.
 — Andreas, Malerm., Doktorbakken 5.
 — Hans Andr., Maskinarb., Østerg. 19.
 — Lis, Massøse, Kuleborgvej 6.
 — Elsebeth, Rentrice, Møllevej 5.
 — Mine, Rentrice, Steng. 9.
 — Vilhelmine, Rentrice, Nyby.
 — Ernst, Snedkersv., Strøby.
 — Ejner, Vognm., Birgersvej 7.
Andreasen, Ejner, Ass., Jernbaneg. 13. 238.
 — Poul, Bankass., Torveg. 2. 296.
 — Ingeborg, Bogh., Jernbaneg. 13. 238.
 — Markus, Rentier, Jernbaneg. 39. 131.
 — Hansine, Rentrice, Smedeg. 23.
 — Axel, Skomagerv., Østerg. 24.
 — Ellen, Syerske, Jernbaneg. 13. 238.
 — Ruth, Sygeplejerske, Doktorbakken 25.
Anker, Herman, Avlsbr., Norgesminde, Nybyvej 65
 274.
 — Anna, Husbest., Nybyvej 65.

BECH, Andrea, Rentrice, Damg. 20.
 — Hans Jørgen, Snedkerm., Eskildsg. 5. 186.
 — Marie K., Syerske, Damg. 20.
Becker, Veseth, Maskinfabrikant, Storeg. 9. 38.
Bendtsen, Jens, Cyklehdl., Jernbaneg. 28. 179.
 — Otto, Købm., Landpostb., Storeg. 33. 213.
 — Kaj, Mejerist, Storeg. 33. 213.
Bergstrøm, Oscar, Stenhugger, Eskildsg. 12.
Berthelsen, Marie, Husbest., Nybyvej 16.
Bohn, Eivin, Avlsbr., Strøby.
 — Helge, Dyr læge, Kuleborgvej 1. 1.
 — Anna, Husbest., Jernbaneg. 43.
 — Emil, Rentier, Strøby.
 — Thora, Rentrice, Steng. 6.
Borby, Svend, Arbm., Nyby.
Brøndum, Osvald, Repr., Torvet 2. 47.
Byrith, Poul, Lærer, Jernbaneg. 53.

CHRISTENSEN, Harald, Arbm., Saxesg. 29.
 — Jens P. H., Arbm., Nyby.
 — Aage, Avlsbr., Strøby.
 — Andreas, Vognm., Nybyvej 21.
Christiansen, Ivan, Elektricitetsværksbest.,
 Svanekeg. 20. 72.
 — Poul E., Mejerist, Jernbaneg. 42.
 — Kaj, Mekaniker, Smedeg. 30.
 — Carl, pens. Politibetjent, Saxesg. 43.
 — Knud, Postb., Nybyvej 22.
Christoffersen, Thor, Aspirant, Nyby.

DAHL, Svend Aage, Karetmagerv., Bygaden.
Dam, Harald, Autovognm., Eskildsg. 6. 12.
 — Carl R., Avlsbr., Villa Klint, Nyby.
 — Ludvig, Avlsbr., Nyby.
 — Marcus, Avlsbr., Steng.
 — Mathias, Avlsbr., Bygaden.

Dam, Harald, Bagerm., Torvet 1. 34.
 — Johannes, Bagerm., Østerg. 1. 200.
 — Agnes Hansen, Hotelejer, Eskildsg. 6. 12.
 — Karoline, Husbest., Steng.
 — Chr., Rentier, Nyg. 36.
 — Gudrun, Rentrice, Jernbaneg. 29.
 — Hansine, Rentrice, Torvet 11. 191.
 — Margrethe, Rentrice, Damg. 24.
 — Mathea, Rentrice, Storeg. 2.
Danielsen, Svend, Mejerist, Jernbaneg. 6. 104.
 — Ruth, Frue, Modehdl., Jernbaneg. 6. 104.
Didriksen, Laurits P., Rentier, Nyg. 18.
Dister, Inger, Bogh., Østerg. 1.
Due, Anna M., Rentrice, Nybyvej 30. 199.

ENGEL, Niels H., Rentier, Svanekeg. 15.
Engell, Hans Chr., Rentier, Nyg. 20.
Eriksen, Andreas, Smedem., Østerg. 28.
Espersen, Poul, Rentier, Smedeg. 12.

FOLKMANN, Aksel, Rentier, Nybo, Ø. Vang.
 233.
 — Edith, Vaskeriejer, Svanekeg. 29.
 — Laura, Vaskeriejer, Svanekeg. 29.
Frøderiksen, Kaj, Skomagerv., Kuleborgvej 11.
Frigaard, Aage, Postm., Torvet 7. 41.
Funch, Margrethe., Afdelingssygeplejerske,
 Kuleborgvej 6. 73.
 — Gudrun, Boghandlerlev, Birgersvej 3.
 — Carl M., fhv. Gdr., Broager, Lykkesvej. 204.
 — Johannes, Sadelmagerm., Eskildsg. 16. 128.
 — Ernst, Snedkersv., Smedeg. 27.

GREEN, Albin, Avlsbr., Koføedsminde, Strøby.
Gregersen, Vilh., Valgmenighedspræst, Bethania,
 Ø. Vang. 263.
Grønbech, Henning, Avlsbr., Strøby.
Grønbjerg, Hans, Arbm., Storeg. 17.
Grønnegaard, Børge, Avlsbr., Strøby.
Grønvald, Sigfred, Baneform., Smedeg. 39.
Gudbergesen, Niels, Arbm., Østerg. 27.

HAARBÆK, Mich., Avlsbr., Nyby.
Hammer, Carl Aage, Malerm., Østerg. 10.
 — Niels H., Rentier, Østerg. 10.
Hansen, Anna, Arb., Østerg. 28.
 — Aage H., Arbm., Lykkesvej.
 — Holger, Arbm., Doktorbakken 5.
 — John, Arbm., Saxesg. 29.
 — Karl, Arbm., Østerg. 21.
 — Ove, Arbm., Lykkesvej.
 — Hans M., Ass., Nyg. 33.
 — Charles, Avlsbr., Ny Søborg, Lykkesvej 20.
 253.
 — Gunnar, Avlsbr., Nyby.
 — Karl, Avlsbr., Ø. Vang.
 — Viggo, Avlsbr., Nyby.
 — Villiam, Avlsbr., Nyby.
 — N. Sinius, Avlsbr., Bygaden.
 — Georg Rønne, Bagerv., Storeg. 13.
 — Astrid, Best., Smedeg. 61.
 — Jørgine, Blomsterhdl., Jernbaneg. 8. 120.
 — Sigurd Kalf, Form., Jernbaneg. 41.
 — Chr., fhv. Gdr., Ravnsng. 6.

- Hansen, Ejnar**, Handelsmand, Nyg. 1. ☞227.
 — Alma, Husbest., Østerg. 6.
 Mathca, Huscjer, Kuleborgvej 11.
 — Janusine, Isekræmmer, Torvet 8. ☞91.
 — Peder, Kolportør, Smedeg. 43. ☞257.
 — Allen, Kommiss, Nybyvej 3. ☞3.
 — Asta, Købm., Nybyvej 24.
 — Gunnar, Købm., Jernbaneg. 12. ☞176.
 — Johannes, Købm., Storeg. 21. ☞76.
 Knud, Købm., Nyby. ☞250. Priv. 282.
 — Niels, Købm., Nybyvej 3. ☞3.
 — Petrea M., fhv. Købm., Damg. 24.
 — Ludvig, Landpostb., Stokkekildevej 3.
 — Harald, Medhj., Bygaden.
 — Eivind, Mekaniker, Nybyvej 40. ☞195.
 — Ellen, Modehdl., Nyg. 15. ☞256.
 — Ahlmann, Murersv., Stokkekildevej 17.
 — Emanuel, Pedel, Malerm., Østerg. 17.
 — Andreas, Postb., Stokkekildevej 5.
 — Emil, Postb., Nyg. 11.
 — Viggo Engell, Politibetjent, Jernbaneg. 51.
 — Andr., Rentier, Nybyvej 38.
 — Anton, Rentier, Strøby.
 — Alfred, Rentier, Østerg. 6. ☞127.
 — Hans Henrik, Rentier, Nybyvej 24.
 — Herman Andr., Rentier, Nybyvej 42.
 — Janus, Rentier, Stokkekildevej 3.
 — Kristian, Rentier, Kuleborgvej.
 — Olaf S., Rentier, Saxesg. 8.
 — Anine, Rentrice, Nybyvej 46.
 — Caroline, Rentrice, Kristiansg. 8.
 — Christine, Rentrice, Smedeg. 3.
 — Johanne, Rentrice, Jernbaneg. 3.
 — Juliane, Rentrice, Kristiansg. 8.
 — Julie, Rentrice, Svanekeg. 21.
 — Karoline, Rentrice, Storeg. 15.
 — Kristine, Rentrice, Østerg. 30.
 — Marie, Rentrice, Nybyvej 26.
 — Marie, Rentrice, Nyg. 15.
 — Sara, Rentrice, Smedeg. 51.
 — Aksel, Snedkersv., Saxesg. 41.
 — Hans V., Snedkerm., Strøby. ☞265u.
 — Hans J. P., Smedesv., Nybyvej 29.
 — Markus, Snedkersv., Nyby. ☞248.
 — Elon, Skomagerm., Torvet 4. ☞262.
 — Hans Chr. Kofoed, Skrædder, Eskildsg. 13.
 — Johannes, Tekstilarb., Nyby.
 — Ejler Birch, Trafikass., Jernbaneg. 15.
 — Aage, Lærer, Smedeg. 26.
 — Thyra, fhv. Lærerinde, Jernbaneg. 20.
 — Daniel, Vognm., Doktorbakken 9. ☞86.
 — Johan, Vognm., Jernbaneg. 31.
 — Villy, Vognm., Jernbaneg. 27. ☞264.
 — Ejner, Ølhdl., Vognm., Jernbaneg. 42. ☞126.
Hauge, Niels, Missionær, Østerg. 22. ☞281.
Hedegaard, Niels M., Overlærer, Løjtn., Østerg. 15. ☞181.
Henriksen, Karl, Bankfuldm., Eskildsg. 7.
 — Eleonora, Guldsmed, Østerg. 2. ☞102.
 — Aksel, Rentier, Saxesg. 45.
 — Svend, Urmager, Østerg. 2. ☞102.
Hermansen, Frans, Bankass., Birgersvej 3.
Hesthaven, Chr. P. N., Grosserer, Birgersvej 5. ☞201.
Holm, Christian, Arbm., Strøby.
 — Cecilie, Avlsbr., Doktorbakken 2.
 — Otto Kr., Avlsbr., Bygaden.
 — Aage, Best., Doktorbakken 2.
 — Andr., Rentier, Nybyvej 31.
 — Hansine, Rentrice, Nyg. 27.
- Holm, Dagmar**, Tekstilarb., Kuleborgvej.
 — Erik, Tømerssv., Smedeg. 11.
- IPSEN, Alfred**, Avlsbr., Egeskovsgaard, Nyby. ☞50y.
 — Kristian, Avlsbr., Ellesvang, Bygaden. ☞133x.
 — Paul, Avlsbr., Klintvang, Strøby. ☞216.
 — Peter, Avlsbr., Doktorbakken 7. ☞171.
 — Martin P., Bankbogh., Jernbaneg. 22.
 — Sigvald, Chauffør, Saxesg. 1.
 — Dorthea, Husbest., Jernbaneg. 32.
 — Sigurd, Malerm., Steng. 7. ☞139.
 — Mathea, Manufakturhdl., Kirkeg. 6. ☞212.
 — Janus, Rentier, Nybyvej 59.
 — Andrea, Rentrice, Svanekeg. 4.
 — Anna, Slagterm., Steng. 3. ☞132.
 — Mathea, Syerske, Smedeg. 20.
- JACOBSEN, Harry**, Arbm., Svanekeg. 17.
 — Anna, Avlsbr., Nyby.
 — Irene, Eksp., Stokkekildevej 6.
 — Edvard, Handelsmand, Nyby.
Jensen, Alfred, Arbm., Lykkesvej 3.
 — Jens Edv., Arbm., Nybyvej 13.
 — Johannes, Arbm., Saxesg. 27.
 — Albert, Avlsbr., Bygaden.
 — Alfred P., Avlsbr., Ø. Vang.
 — Hans Conrad, Avlsbr., Nyby.
 — Harald, Avlsbr., Strøby. ☞142v.
 — Mathias, Avlsbr., Nordvang, Lykkesvej 21.
 — Niels P., Avlsbr., Nyby.
 — Chr. M., Bygm., Smedeg. 27. ☞100.
 — Chr. Frederik, Bygm., Østerg. 23. ☞249.
 — Viggo, Bodkersv., Østerg. 18.
 — Asta J., Enkefrue, Nyg. 8.
 — Solvejg, Eksp., Stokkekildevej 6.
 — Knud, Elektriker, Østerg. 18.
 — Anker H., Fabriksarb., Nyby.
 — Andreas, Hotelejer, Østerg. 9. ☞81.
 — Karoline, Husbest., Stokkekildevej 9.
 — Karen A., Husejer, Jernbaneg. 25.
 — Janus, Insp., Østerg. 30. ☞208.
 — A., Jordemoder, Frue, Torvet 6. ☞101.
 — Poul, Købm., Storeg. 13. ☞19.
 — Ove V., Malerm., Smedeg. 44. ☞272.
 — Kaj, Malersv., Nybyvej 22.
 — Meta Fuglede, Maskinfabrikant, Doktorbakken 19. ☞26.
 — Kaj A., Maskinm., Jernbaneg. 42. ☞162.
 — Lars K., Medhj., Svanekeg. 23.
 — Børge, Mejerist, Nyg. 16.
 — Aage, Mekaniker, Nyg. 6.
 — Agnes, Modist, Østerg. 30.
 — Emil M., Murerm., Bygaden.
 — Carl, Politibetjent, Torvet 6. ☞101.
 — Alfred, Rentier, Nybyvej 17. ☞273.
 — Carl, Rentier, Nyg. 13.
 — Hans, Rentier, Nyg. 12.
 — Hans Chr., Rentier, Smedeg. 44.
 — Janus, Rentier, Svanekeg. 23.
 — Jørgen, Rentier, Stokkekildevej 9.
 — Julius, Rentier, Damg. 8.
 — Olaf, Rentier, Nyby.
 — Ane Marie, Rentrice, Ravnsg. 6.
 — Anna, Rentrice, Saxesg. 7.
 — Anna, Rentrice, Smedeg. 34.
 — Anna, Rentrice, Svanekeg. 10.
 — Anna, Rentrice, Stokkekildevej 13.
 — Anna Sofie, Rentrice, Doktorbakken 19. ☞26.
 — Albine, Rentrice, Gregersg. 16. ☞276.

- Jensen, Alma, Rentrice, Jernbaneg. 55.**
 — Elsine, Rentrice, Østerg. 18.
 — Manna, Rentrice, Gregersg. 16.
 — Petra, Rentrice, Nyg. 12.
 — Thora M., Rentrice, Nyg. 13.
 — Vilhelmine, Rentrice, Møllevej 5.
 — Harald, Savværksejer, Steng.
 — Henrik, Savværksejer, Steng. ☞169.
 — Albert, Skræddersv., Nybyvej 63.
 — Aksel, Snedkerm., Stokkekildevej 4. ☞97.
 — Axel Andr., Sparekassekass., Gregersg. 3.
 ☞147.
 — Valborg, Syerske, Smedeg. 45.
 — Metha Bay, Sygeplejerske, Doktorbakken 25.
 — Eva, Tekstilarb., Stokkekildevej 9.
 — Harry, Tilskærer, Nyg. 30.
 — Carl, Tjener, Jernbaneg. 38.
 — Svend Aage, Tømrersv., Smedeg. 49.
 — Anna, Vaskerileder, Steng. 8.
 — Frida Møller, Økonoma, Kuleborgvej 6. ☞73.
Jespersen, Emil, Dir., Valsemøllen, Strøby. ☞39.
 — Knud, Driftsleder, Valsemøllen, Strøby. ☞39.
 — Svend, Købm., Kirkeg. 2. ☞20.
Johansen, Anna, Rentrice, Smedeg. 13.
 — Ejner, Skorstensfejern., Svanekeg. 16. ☞286.
 — Conrad P., Snedkerm., Kirkeg. 4. ☞254.
Johnsen, Johannes, Møllejejer, Nymølle, Nybyvej 31
 ☞70.
 — Ellen, Oversygeplejerske, Kuleborgvej 6. ☞73.
 — Alfred, Rentier, Nybyvej 62.
 — Kr., Rentier, Strøby.
 — Peter, Rentier, Strøby.
Jørgensen, Peter, Avlsbr., Strøby.
 — Marie, Eksp., Kirkeg. 6.
 — Nikoline, Husejer, Strøby.
 — Robert, Kommunebogh., Jernbaneg. 42. ☞280.
 — Viggo, Ostemester, Gregersg. 1. ☞173.
 — Konrad, Portør, Ravnsng. 4.
 — Adolf, Rentier, Nyg. 28.
 — Karen, Rentrice, Nybyvej 57.
- KERT, Karlo, Skatteopkræver, Svanekeg. 11.**
Kjeldsen, Henriette, Rentrice, Saxesg. 25.
 — Magnus, Rentier, Nyby.
Kjølby, Inger, Lærerinde, Stokkekildevej 4.
Kjølner, Axel, Avlsbr., Vognm., Doktorbakken 15.
 ☞156.
 — Anton, Rentier, Nyby.
 — J. Peter, Stationsforst., Birgersvej 2—4. ☞21.
Kløcher, Jens Chr., Arbm., Strøby.
Koefoed, Poul Aksel, Isenkræmmer, Torvet 2.
 ☞58.
 — Hans Rentier, Jernbaneg. 32. ☞271.
 — P. M., Rentier, Torveg. 4.
 — Peter Lund, Rentier, R. af Db, Jernbaneg. 22.
 ☞31.
- Kofod, P. Andr., Gartner, Storeg. 25. ☞115.**
 — Hans A., Tekstilarb., Lykkesvej.
Kofoed, Anker, Arbm., Steng. 10.
 — Ernst L., Arbm., Kuleborgvej 20.
 — Hans K., Arbm., Nyg. 20.
 — Ove Johs., Arbm., Nyby.
 — Villiam, Arbm., Ø. Vang.
 — Niels Jacob, Avlsbr., Kuleborgvej 35.
 — Henry, Barberm., Jernbaneg. 5. ☞71.
 — Else, Bogh., Jernbaneg. 42.
 — Karen, Eksp., Damg. 2.
 — Agnes, Husbest., Nybyvej 25. ☞231y.
 — Laura, Husbest., Strøby.
 — Christian, Karetmager, Doktorbakken 20.
- Kofoed, Hans Peter, Lagerforv., Nybyvej 60.**
 — Thorvald, Mekaniker, Smedeg. 49.
 — Jens P., Postb., Smedeg. 53.
 — Alfred, Rentier, Svanekeg. 9.
 — Hans Chr., Rentier, Damg. 3.
 — Hans Conrad, Rentier, Østerg. 5.
 — Janus M., Rentier, Kuleborgvej 35.
 — Jens C., Rentier, Nyg. 9. ☞25.
 — Johan P., Rentier, Svanekeg. 25.
 — Marius, Rentier, Nybyvej 25.
 — Anna, Rentrice, Nybyvej 32.
 — Agnes, Rentrice, Nybyvej 50.
 — Karen M., Rentrice, Nyg. 14.
 — Marie, Rentrice, Nybyvej 60.
 — Olga, Rentrice, Nyg. 7.
 — Trine Marie, Rentrice, Gregersg. 7.
 — Karoline, Skomagerm., Damg. 1. ☞122.
 — Poul L., Smedesv., Østerg. 27.
 — Emil, Snedkersv., Østerg. 25.
 — Hans Jørgen, Snedkersv., Jernbaneg. 51.
 — Anna, Syerske, Doktorbakken 20.
Krag, Petra, Rentrice, Nyg. 23.
Kragh, Viggo, Arbm., Kristiansg. 6.
Kristensen, Arnold, Murersv., Doktorbakken 23.
 — Anton, Rentier, Doktorbakken 23.
Krogh, Viggo, Avlsbr., Rømersminde, Strøby.
Kure, Anton, Arbm., Strøby.
Køhlert, Ejvind, Autovognm., Strøby. ☞246u.
- LARSEN, Marie, Arb., Nybyvej 70.**
 — Harald, Arbm., Strøby.
 — Aage, Avlsbr., Nyby.
 — K. Frederik, Avlsbr., Bygaden.
 — Axel, Bogtrykker, Storeg. 5. ☞54.
 — J., Damefrisørinde, Storeg. 1. ☞44.
 — Hans Bonde, Graver og Ringer, Saxesg. 3.
 ☞182.
 — Agnes, Købm., Storeg. 31. ☞119.
 — Marie, Købm., Storeg. 31. ☞119.
 — Hans Chr., Lærer, Kuleborgvej. ☞217.
 — Edvin C. B., Løjtn., Nybyvej 66.
 — Johan, Mejerist, Jernbaneg. 29.
 — Poul Bonde, Musiker, Saxesg. 3. ☞182.
 — Edgar Johs., Portør, Birgersvej 11.
 — Svend A., Postb., Nybyvej 70.
 — Andr., Rentier, Nyg. 19.
 — Andreas P., Rentier, Nyg. 17.
 — Cornelius, Rentier, Kristiansg. 4.
 — Herman P., Rentier, Nybyvej 23.
 — Julius, Rentier, Smedeg. 5.
 — Alvilda, Rentrice, Nyg. 21.
 — Louise Margrethe, Rentrice, Smedeg. 35.
 — Christian, Snedkerm., Eskildsg. 14. ☞267.
 — Chr. Fr., Stenhuggerm., Svanekeg. 7. ☞118.
 — Frederik, Overbetjent, Svanekeg. 16. ☞210.
- Laursen, Peter, Arbm., Smedeg. 8.**
Leerberg, Peder, Konsulent, Plantageejer,
 Smedeg. 46. ☞178.
- Lind, Svend Aage, Blikkenslagerm., Damg. 10.**
 ☞99.
 — Wilh., fhv. Blikkenslagerm., Østerg. 29.
 — Robert, Gartner, Nybyvej 22. ☞230.
 — Carl, Købm., Østerg. 10. ☞94.
 — Jens P., Mejerist, Jernbaneg. 17.
- Lindell, Osvald, Chauffør, Kristiansg. 2.**
Lindkvist, Oluf, Chauffør, Doktorbakken 21.
 — Gustav, Rentier, Doktorbakken 21.
- Lund, Aksel, Arbm., Strøby.**
 — Emil, Arbm., Nybyvej 64.
 — Hans Chr., Arbm., Lykkesvej 1. ☞220.

Lund, Johannes Due, Arbm., Smedeg. 14.

- Ejnar, Avlsbr., Strøby.
- Kristian L., Avlsbr., Bygaden. ☉270.
- Anna K., Hdl., Nyg. 32.
- Ellen, Husbest., Ø. Vang.
- Andreas, Rentier, Stokkekildevej 8.
- Ingeborg, Rentrice, Smedeg. 37.
- Laura, Rentrice, Smedeg. 37.

Lyngberg, Freya, Rentrice, Jernbaneg. 53. ☉150.

- Lyster, H. L., Købm., Jernbaneg. 4. ☉7.**
- Andr. P., Tekstilarb., Jernbaneg. 43.

MAANSSON, Magelius, Installatør, Birgersvej 9. ☉260.

- Madsen, Hjalmar, Arbm., Smedeg. 5.**
- Aug., Avlsbr., Tømrer, Nyby.
- Holger, Avlsbr., Bygaden.
- Albert, Best., Stokkekildevej 50.
- M. Andreas, Cyklehdl., Damg. 2. ☉130.
- Kirsten, Husbest., Strøby.
- Knud V., Medhj., Østerg. 3.
- Hans, Mekaniker, Damg. 2.
- Thor P., pens. Postb., Kuleborgvej.
- Janus, Rentier, Doktorbakken 24.
- Johan, Rentier, Bygaden.
- Ludv., Rentier, Ø. Vang.
- Laura Petrea, Rentrice, Damg. 22.
- Marie, Rentrice, Østerg. 3.
- Petra, Rentrice, Møllevvej 8.
- Svend Eilert, Slagtersv., Kuleborgvej.
- Dagmar, Syerske, Møllevvej 8.
- Hansine Due, Tekstilarb., Nyg. 25.

Marcher, Hans Otto, Avlsbr., Strøby.

Marker, Hans Peter, Chauffør, Møllevvej 6.

- Mary, Husass., Ø. Vang.
- Marie, Husbest., Ø. Vang.
- August, Kontorbest., Svanekeg. 8. ☉79.
- Hans M., Rentier, Jernbaneg. 49.
- Jens Peter, Rentier, Møllevvej 6.
- Petra, Rentrice, Østerg. 20.

Mogensen, Harald, Politibetjent, Stokkekildevej 6.

- Hans Chr., Rentier, Jernbaneg. 21.
- Ludvig, Rentier, Nyg. 5.
- Gunhilda, Tekstilarb., Smedeg. 4.

Mortensen, Villy A., Arbm., Jernbaneg. 45.

- Aage, Hotelejer, Hotel Rønne, Storeg. 3. ☉66.
- Ellen, Husbest., Nyg. 36.
- Anna, Rentrice, Nybyvej 50.
- Cecilie, Rentrice, Storeg. 25.
- Jens, Rentier, Nyby.
- Karen, Rentrice, Smedeg. 21.
- Sise, Rentrice, Damg. 22.
- Johs., Skomagerv., Kuleborgvej 15.
- Christian, Sygekassekass., Jernbaneg. 10. ☉69.

Munch, Børge, Arbm., Nybyvej 23.

- Henry, Arbm., Nybyvej 27.
- Herman, Arbm., Strøby.
- Jens L., Avlsbr., Strøby.
- Axel, Blikkenslagerm., Svanekeg. 12. ☉90.
- Jane, Husbest., Strøby.
- Petra, Husejer, Gregersg. 42.
- Thorvald, Rentier, Smedeg. 47.
- Mathea, Rentrice, Nyg. 11.
- Helga, Sundhedsplejerske, Smedeg. 30. ☉289.

Møller, Carl Chr., Arbm., Nybyvej 23.

- Hans Peter, Arbm., Smedeg. 7.
- Joh. Krog, Ass., Nyg. 34.
- Andrea, Bibliotekar, Storeg. 4.
- Harald, Lærer, Østerg. 7.
- Johs., Malerm., Nybyvej 28.

Møller, Andr. Chr., Rentier, Nybyvej 55.

- Viggo, Rentier, Smedeg. 50. ☉193.
- Anna, Rentrice, Smedeg. 40.
- Poul, Repr., Nybyvej 34. ☉231x.
- Peter A., Snedkerm., Nybyvej 34.

NIELSEN, Karl, Arbm., Østerg. 30.

- Poul, Arbm., Møllevvej 5.
- Andreas, Avlsbr., Ø. Vang.
- Arthur V., Avlsbr., Bygaden.
- Johannes, Avlsbr., Nordholt, Nyby. ☉117y.
- Kristian Th., Avlsbr., Hadeborg, Strøby.
- Søren, Avlsbr., Strøby.
- Andr., Brugsforeningsuddeler, Eskildsg. 15. ☉43.
- Frederik, Chauffør, Nyg. 31.
- Karl Edv., Cyklehdl., Storeg. 29.
- Maren C., Direktrice, Smedeg. 19.
- Arne, Gartner, Lykkesvej.
- Hans, Gartner, Saxesg. 37.
- Arne Grønvang, Hotelejer, Biografdir., Kinohotellet, Jernbaneg. 7. ☉116.
- Anna, Husbest., Jernbaneg. 36.
- Anna, Husejer, Damg. 16.
- Henning, Kommis, Jernbaneg. 18.
- Cecilie, Købm., Eskildsg. 4. ☉24.
- Kristian, Lærer, Steng. 7.
- Andreas, Malerm., Jernbaneg. 18. ☉85.
- Christian P., Rentier, Saxesg. 9.
- Hans Chr., Rentier, Damg. 16.
- Jens Th., Rentier, Kuleborgvej 3.
- Mathias L., Rentier, Smedeg. 16.
- Rich., Rentier, Nyg. 26.
- Lovise, Rentrice, Damg. 14.
- Michella, Rentrice, Jernbaneg. 34.
- Knud L. Rerup, Reserveløge, Doktorbakken 22.
- Jens K., Skomager, Møllevvej 3.
- Gunnar, Skrædderm., Smedeg. 18. ☉192.
- Anton, Uddeler, Svanekeg. 24. ☉60.
- Niels Lund, Uldhdl., Jernbaneg. 7.

Nissen, Vagn, Sygehushæge, Doktorbakken 10. ☉23.

Nissen-Petersen, Niels, Borgm., Bankdir., R. af Db., Eskildsg. 10. ☉2.

Norré, Dagmar, Repr., Nyg. 20. ☉240.

Nygaard, Amanda, Rentrice, Nybyvej 44. ☉89.

Nørgaard, Anna, Husholdningslærerinde, Jernbaneg. 13. ☉98.

— Jens, Landsretssagf., Storeg. 5. ☉111.

OLSEN, Herman, Arbm., Nybyvej 59.

- Knud Børge, Arbm., Nyg. 34.
- Svend, Arbm., Strøby.
- Alfred, Avlsbr., Ø. Vang.
- Johannes, Avlsbr., Strøby.
- Ove, Avlsbr., Strøby.
- Peter, Avlsbr., Ø. Vang.
- Jens Peter, Avlsbr., Nybyvej 53. ☉138.
- Sigfred, Gdr., Nybyvej 72. ☉284.
- Hans, Hotelejer, Jernbanehotellet, Jernbaneg. 48. ☉146.
- Sigfred, Karetmagerm., Jernbaneg. 21. ☉144.
- Svend, Købm., Østerg. 8. ☉57.
- Olaf, Medhj., Ø. Vang.
- Theodor, Murersv., Saxesg. 23a.
- Hans Peter, Postb., Smedeg. 61.
- Hans Peter, Rentier, Torveg. 2.
- Jens Alfred, Rentier, Bygaden.
- Oluf, Rentier, Nyby.
- Anna, Rentrice, Smedeg. 61.

Olsen, Gerda H., Rentrice, Jernbaneg. 35.
 — Juliane, Rentrice, Nybyvej 72.
 Marie, Rentrice, Nyg. 10. ☞259.
 — Marie, Rentrice, Jernbaneg. 40.

PEDERSEN, Edvin, Arbm., Smedeg. 5.
 — Egon, Arbm., Strøby.
 — Ejner, Arbm., Kristiansg. 6.
 — Hans P., Arbm., Nyby.
 — Svend, Arbm., Nyby.
 — Villiam, Arbm., Nybyvej 53b.
 — Anton, fhv. Avlsbr., Doktorbakken 8.
 — Georg, Købm., Jernbaneg. 37.
 — Kaj Brejning, Købm., Storeg. 27.
 — Joh., Maskinarb., Eskildsg. 6.
 — Alfred Johs., Rentier, Jernbaneg. 36.
 — Chr. I., Rentier, Saxesg. 4.
 — Chr. M., Rentier, Lykkesvej 8.
 — Hans Chr., Rentier, Jernbaneg. 25.
 — Louise, Rentrice, Nyg. 41.
 — Mathilde, Rentrice, Saxesg. 10.
 — Marie, Rentrice, Saxesg. 6.
 — Margrethe, Rentrice, Saxesg. 6.
 — Jørgine, Rentrice, Storeg. 15.
 — Juliane, Rentrice, Storeg. 15.
 — Ejner, Sadelmagersv., Gregersg. 5.
 — Aage, Smedesv., Østerg. 18.
 — Johan P., fhv. Uddeler, Saxesg. 23.
 — Ejner, Urmagerm., Østerg. 14.

Petersen, Aksel, Købm., Torvet 5. ☞63.
 — Erik, Barberm., Smedeg. 4. ☞288.
 — Niels P., Rentier, Nybyvej 16.
 — Mine, Rentrice, Nyg. 34.
 — Holger, Repr., Eskildsg. 1.
 — Janus, Slagterm., Torvet 5. ☞293.
 — Mich., Slagterm., Torvet 5. ☞45.

Pihl, Karl, Avlsbr., Bygaden. ☞113x.
 — Hedvig, Eksp., Smedeg. 45.
 — Laurits, Rentier, Svanekeg. 14.

Poulsen, Jens, Børstenbinder, Østerg. 18.
 — Aage Aug., Cementstøber, Smedeg. 9.
 — Ludvig, Rentier, Nybyvej 70.

RASMUSSEN, Christian, Barberm., Damg. 6.
 — Johs., Bødkersv., Nyby.
 — Anders Kjeldsen, Konsulent, Nyg. 2. ☞283.
 — Markus, pens. Landpostb., Nybyvej 36.
 — Knud, Plejer, Strøbyhus.
 — Jens Aage, Politibetjent, Jernbaneg. 12.
 — Richard, Portør, Kuleborgvej 4.
 — Jul. P., Rentier, Birgersvej 3. ☞4x.
 — Laura, Rentrice, Saxesg. 31.
 — Line, Rentrice, Nyby.
 — Peter, pens. Stationsforst., Birgervej 3.

Riis, Niels Hansen, Rentier, Kuleborgvej 2.
 — Karl, Smedesv., Nyby.

Rømer, Henry, Arbm., Smedeg. 5.
Rønne, Julius, Sadelmagerm., Torveg. 1. ☞61.
 — Erik, Sadelmagersv., Torveg. 1. ☞61.

SASSERSEN, Ludvig, Kommunekass.,
 Svanekeg. 28.

Schmidt, Frederik, Politibetjent, Jernbaneg. 24.
 Schou, Herluf, Mejerist, Eskildsg. 6.
 — Axel P., Rentier, Stokkekildevej 11.
 — Marta, Rentrice, Saxesg. 37.

Schouw, Clara, Musiklærerinde, Nyg. 3. ☞222.
 — Andrea Kr., Rentrice, Damg. 13.

Simonsen, P., Købm., Storeg. 6. ☞10.
Skotte, Jørgen, Avlsbr., Jernbaneg. 26. ☞125.
Smidt, Ethly, Frue, Lotterikollektice,
 Jernbaneg. 47. ☞67.

Sode, Emil, Avlsbr., Strøby.
 — Aage, Snedkersv., Jernbaneg. 24.
 — Agnethe, Husbest., Stokkekildevej 8.

Sommer, Aage, Købm., Jernbaneg. 8.
Sonne, Carl, Arbm., Nyg. 29.
 — Alfred, Avlsbr., Lousminde, Strøby. ☞265v.
 — Georg, Avlsbr., Strøby.
 — Laurits, Avlsbr., Nyby.
 — Mathea, Avlsbr., Stokkekildevej 50.
 — Johannes, Bøgh., Nyg. 4.
 — Oliva, Enkefrue, Nybyvej 21.
 — Emil, Købm., Smedeg. 17. ☞55.
 — Mathias, Snedkerm., Smedeg. 38.
 — Niels Jørgen, Snedkersv., Smedeg. 36.

Sonny, Margrethe, Rentrice, Saxesg. 5.
Sose, Anine, Rentrice, Doktorbakken 27.

Svendsen, Aksel, Avlsbr., Nyby.
 — Ejnar, Bøgh., Saxesg. 2.
 — Aksel Edv., Bødkerm., Jernbaneg. 3. ☞174.
 — Herbert, Bødkersv., Damg. 12. ☞145.
 — Peter, Købm., Smedeg. 28. ☞175.
 — Anna, Rentrice, Stokkekildevej 7.
 — Petra, Rentrice, Doktorbakken 29.
 — Peter Andr., Smedem., Eskildsg. 9. ☞56.
 — Povl Aaby, Smedesv., Jernbaneg. 30.

Sørensen, Kr., fhv. Avlsbr., Nyg. 27.
 — Ludv., Kusk, Smedeg. 21.
 — Th., Lærer, Nybyvej 18. ☞221.
 — Th., Rentier, Nybyvej 7. ☞247.
 — Villiam, Rentier, Smedeg. 32.
 — Anna, Rentrice, Smedeg. 32.

TARP, Elkjær, Installatør, Storeg. 19. ☞40.
Thim, Hans, Rentier, Damg. 18.
Thorsager, Karen, Lærerinde, Østerg. 16.
Thorsen, Jens, Avlsbr., Strøby.
Trommer, Carl, Avlsbr., Strøby.

VESTH, Magnus, Arbm., Nybyvej 19. ☞165.
 — Karl A., Bagersv., Smedeg. 14.
 — J. Chr., Rentier, Jernbaneg. 19.
 — Villiam, Snedkersv., Smedeg. 41.
Westh, Jenny, Træskohdl., Møllevej 4.
Vibe, Anna, Husbest., Bygaden.
 — Rasmus, Købm., Lykkesvej 4. ☞87. Priv. 80.

ZOETMULDER, Anton Theodor, katolsk Præst,
 Gregersg. 20.

ØDBERGENSEN, Jensine, Lærerinde, Svanekeg. 26.
 ☞170.
Østerbye, Poul, Bagerm., Jernbaneg. 1. ☞22.

Personregister for Allinge.

- AAKERLUND**, Lula, Servitrice, Havneg. 8a.
Abraham, Grethe, fhv. Bibliotekar, Strandvej 43.
Andersen, Aksel E., Arbm., Storeg. 12.
 — Preben Otto, Arbm., Havneg. 2.
 — Villy, Bagerv., Storeg. 10.
 — Ellen, Enkefrue, Strandvej 21.
 — Albert, Form., Havneg. 2.
 — Karoline, Frue, Roseng. 8.
 — Karoline, Frk., Pileg. 11.
 — Alb., Gartner, Tejnvejen. ☞110.
 — Carl, Gartner, Storeg. 8.
 — Oluf, Gartner, Tejnvejen. ☞110.
 — Svend Aage, Installatør, Kirkeg. 5. ☞101.
 — Sv. A., Maskinarb., Strandvej 23.
 — Carl E., Overlærer, Løjtn., Kirkepl. 2. ☞135.
 — Jørgen, Rentier, Nørreg. 6.
 — Jan, Smedesv., Vesterg. 14.
 — Emil, Stenarb., Toldbodstr. 7.
 — Herdis, Frk., Telefonist, Kirkeg. 1.
Anker, Laurits, Snedker, Roseng. 5.
Arvidsen, Svend, Musiker, Teaterstr. 1.
Asping, Ejvind, Arbm., Nørreg. 11. ☞128.
- BAASCH**, Erdvig, Foderm., Kokkeløkken.
Bager, Frederik, Cyklereparatør, Nørreg. 48.
Bech, E. M., Købm., Kirkepladsen 4. ☞10.
 — Poul Anker, Medhj., Haaslev.
 — Anna, Enkefrue, Storeg. 16.
Beck, Villy Niels, Stenhugger, Havneg. 10.
Bendtsen, Charly, Bagerv., Storeg. 6.
 — Elise, Enkefrue, Teaterstr. 4.
 — Louis, Malersv., Vesterg. 2.
 — Vilh., Rentier, Vangevej 1.
 — Aage M., Stenhugger, Nørreg. 43.
 — Otto, Stenhugger, Teaterstr. 7.
Bengtzen, Leo, Arbm., Teaterstr. 4.
Berg, Johanne, Husass., Kirkeg. 6.
Berggren, Arne, Elektriker, Pileg. 19.
Bergmann, Axel, Vognm., Storeg. 26.
Bidstrup, Karen, Frk., Forretningsbest., Husmoderbørsen, Kirkeg. 5.
Bloch, Gudmund, Teglværksbest., Pilebroen. ☞127.
Bohn, Emil, Vognm., Sønderg. 4. ☞46.
Borch, Sigfred, Sygehuslæge, Storeg. 25. ☞21.
Brandt, Edith Kehlet, Enkefrue, Modehdl., Pileg. 2.
Braun, Emil, Stenhugger, Pilebroen.
- CARLSEN**, Svend, Mejeribest., Storeg. 19. ☞86.
 — Carl Hilding, Skrædder, Nørreg. 41.
 — Will., Smedem., Vesterg. 7.
 — Arnold, Smedesv., Nørreg. 49.
Caspersen, Hans Peter, fhv. Avlsbr., Sønderg. 5.
Christensen, Poul, Arbm., Nørreg. 46.
 — Andr., Gæstgiver, Teaterstr. 2. ☞49.
 — Henry, Kommunebogh., Havneg. 1. ☞72.
 — Aage, Maskinist, Toldbodg. 2.
 — Kaj, Værkfører, Havneg. 39.
Christiansen, Vilh., Arbm., Løsebækg. 20.
 — M. Melby, Distriktsjordemoder, Vesterg. 12. ☞143.
 — Andreas Melby, Karetmager, Vesterg. 12. ☞143.
 — Ole, Pensionist, Sønderg. 35.
 — August, Rentier, Roseng. 19.
- DAHL**, Aina O., Frue, Løsebækg. 8.
 — Ludv., Rentier, Storeg. 30.
Dam, Hans Chr., Avlsbr., Løsebækg. 3.
 — Marie, Enkefrue, Pileg. 17.
 — Hansine, Enkefrue, Hdl., Kirkestr. 3.
 — Laurits, Lærer, Sønderg. 26. ☞87.
 — Birgitte, Frk., Oversygepl., Sønderg. 39. ☞90.
 — Jens, pens. Postb., Pileg. 5.
 — Villiam, Rentier, Storeg. 23.
Dreier, Tage Johs., Stenhugger, Storeg. 22.
Dreyer, Louise, Frk., Syerske, Nørreg. 46.
- EGE**, Mogens, Kunstmaler, Strandvej 15.
Elfstrøm, Harald, Brostenshugger, Havneg. 37.
Elleby, Ejler, Fisker, Kirkeg. 7.
 — Johanne, Frk., Sygepl., Skoleg. 2.
- FALK**, Jens O., Arbm., Brog. 7.
Forsberg, Edvin, Chauffør, Pileg. 15.
 — Olga, Enkefrue, Pileg. 15.
Forslund, Hans Jørgen, fhv. Fyrpasser, Havneg. 12.
 — Edm., Havneform., Havneg. 12.
Frandsen, Margrethe, Frk., Storeg. 15.
Frederiksen, Dagmar, Frk., Sønderg. 8.
 — Axel, Hotelejer, Hotel Allinge, Storeg. 5. ☞25.
 — Viggo, Stenhugger, Nørreg. 28.
Friis, Jens Peter, Stenarb, Bryggeristr. 2.
Funch, Nancy, Frisørinde, Østerg. 30. ☞12.
 — Hans, Rentier, Vesterg. 22.
 — Anker, Stenhugger, Vesterg. 4.
Funck, M. C., Rentier, Solvang, Strandvej 43. ☞34.
Fält, Oscar, Stenhugger, Aamindet.
 — Poul Johs., Stenhugger, Aamindet.
- GAALAAS-HANSEN**, Politibetjent, Strandvej 38. ☞Sa. 54.
Gjerrow, Mathilde, Frk., Rentrice, Nørreg. 44. ☞56.
Gornitzka, Axel, Bogtrykker, Storeg. 4. ☞74.
 — Otto, Bogtrykker, Storeg. 4. ☞74.
Gross, Niels, Blikkenslagerm., Nørreg. 42. ☞30.
 — Niels Vilhelm, Blikkenslagerm., Havneg. 29.
Gronbech, Ida, Frk., Hotelejer, Vinkelstr. 2. ☞36.
Gudbergsen, Andr., Arbm., Vesterg. 11.
 — Karl Anton, Arbm., Vesterg. 11.
- HAAGENSEN**, Karl, Fisker, Roseng. 16.
Haakonsson, Karoline, Rentrice, Sønderg. 7.
Hald, Ejner, Bagerm., Løsebækg. 2. ☞78.
 — Jens Peter, Chauffør, Nørreg. 32.
 — Karl, Rentier, Tejnvejen.
 — Julius, Vejmand, Løsebækg. 7.
Hammer, Anna, Enkefrue, Rønnevej.
 — Marie Sofie, Frk., Fuglesangen 2b.
 — Julius, Medhj., Rønnevej.
 — Georg, Stenhugger, Skoleg. 3.
 — Emil Johs., Stenhuggerm., Fuglesangen 4.
 — Ingeborg, Syerske, Rønnevej.
 — Oliva, Frk., Syerske, Havneg. 27.
Hansen, Charles, Arbm., Nørreg. 21.
 — Emil, Arbm., Roseng. 5.

- Hansen, Nikolaj, Roseng. 20.**
 — Tage, Arbm., Nørreg. 48.
 — Niels K., fhv. Avlsbr., Tejnvej.
 — William (kaldet Sørensen), Avlsbr., Rønnevej.
 — Rasmus Kvistgaard, Barberm., Nørreg. 27.
 — Kaj, Elektriker, Nørreg. 27.
 — Anine O., Enkefrue, Kirkebo, Haslevej.
 — Emmy, Enkefrue, Toldbodstr. 1.
 — Gine P., Enkefrue, Storeg. 1.
 — Karla, Enkefrue, Pileg. 6.
 — Marie, Enkefrue, Østerg. 9.
 — Knud Villy, Fisker, Nørreg. 21.
 — Frits, Fjerkæhd., Kærhytten, Haslevej. ☞148.
 — Emilie, Frk., Roseng. 2.
 — Harriet, Frk., Storeg. 1.
 — Johanne, Frk., Skoleg. 2.
 — Conrad, Guldsmed og Urmager, Havneg. 5.
 ☞140.
 — Otto, Kusk, Storeg. 3.
 — Anker E., Maler, Havneg. 30.
 — Emil, Mekaniker, Østerg. 26a. ☞84.
 — Otto J., Møllebygger, Strandvej 38.
 — Elna, Pensionatsejer, Solhøj, Strandvej 34.
 ☞155.
 — Emil K., Postb., Skoleg. 1.
 — Carl Gustav, Journalist, Havneg. 8a.
 — Poul, Rentier, Østerg. 16.
 — Jenny J., Rentrice, Havneg. 5.
 — Geert, Savværksejer, Allinge Savværk,
 Nørreg. 31. ☞29.
 — Gunnar, Snedkersv., Grummeløkkeg. 2b.
 — Hans Peter, Snedker, Brøndstr. 2.
 — Olaf, Snedkerm., Storeg. 7.
 — Aage Bertram, Stenarb., Havneg. 41.
 — Kresten Peter, Stenhugger, Strandvej 3.
 — Knud, Stenhuggerm., Vesterg. 32.
 — Karl Peter, Tømrer, Storeg. 22.
 — Svend, Tømrer, Pileg. 6.
 — Svend, Viktualiehdl., Nørreg. 10. ☞38.
Hellfritzsch, Robert, Arbm., Smedestr. 1.
Henriksen, Axel, Fisker, Nørreg. 16.
 — Evald, Fisker, Nørreg. 45.
 — Karl, Fisker, Roseng. 9. ☞162.
Henriksson, Magnus, Rentier, Grummeløkkeg. 5.
Hermansen, Carl, Bygm., Vesterg. 18. ☞171.
Hjorth, Emilie, fhv. Sygepl., Havneg. 2.
Hoffmann, Knud, Læge, Brøndstr. 1. ☞175.
Holm, Andry, Arbm., Roseng. 6.
 — Hans A. M., Arbm., Brog. 8.
 — Hans Peter, Arbm., Skoleg. 6.
 — Thormod, Avlsbr., Østerg. 3. ☞60.
 — Arthur, Bankbest., Dampskibseks., Allinge
 Jernbanestation, Stationsvejen. ☞22.
 — Helga D., Broderihdl., Brog. 10.
 — Emil, Brændehdl., Østerg. 18.
 — Johannes, Disponent, Løsebækg. 9.
 — Laura M. C., Eksp., Brog. 10.
 — Augusta, Enkefrue, Østerg. 3.
 — Petra, Enkefrue, Brog. 10.
 — Peter, Forligsmægler, Pileg. 5.
 — Edith, Frk., Kirkestr. 1.
 — Carl Aage, Maskinm., Kirkeg. 11. ☞179.
 — Bernhard, Mejerist, Kirkestr. 2.
 — Ove, Mekaniker, Brog. 9.
 — Edv., Murerm., Pilestr. 1. ☞43.
 — Edmund, Murerm., Storeg. 24.
 — P. C., Købm., Kirkeg. 6. ☞39.
 — Theodor, Købm., Løsebækg. 11. ☞100.
 — Ove C. J., Postb., Brog. 9.
 — Karl P., Rentier, Sønderg. 3.
- Holm, Charlotte, Rentrice, Østerg. 12.**
 — Hansine, Frk., Rentrice, Skoleg. 4.
 — A. Blache, Sparekassebog., Kirkeg. 2. ☞37.
 — Ejvind, Tømrer, Storeg. 24.
 — Frank, Vognm., Østerg. 12. ☞63.
Holmberg, Georg, Brostenhugger, Strandvej 45.
 — Svend Aage, Fisker, Brog. 1.
- IPSEN, Gudmund, Arbm., Skoleg. 6.**
 — Petra, Ex. pharm., Løsebækg. 14.
 — Bodil, Frk., Rentrice, Nørreg. 18.
 — Emil, Møllejer, Vesterg. 36.
 — Peter Chr., Skrædderm., Storeg. 13. ☞113.
 — Hjalmar Hjorth, Sparekassebest., Løsebækg. 12
 — Aage, Vognm., Nørreg. 26. ☞195.
- JACOBSEN, William, Arbm., Østerg. 12.**
 — Ludv., Malerm., Havneg. 6.
 — Karl, Rentier, Vesterg. 3.
- Jansson, Henning C. J., Stenhugger, Lavendelstr. 1**
Jensen, Aksel, Arbm., Toldbodstr. 1. ☞55.
 — Edm., Arbm., Roseng. 19.
 — Eigil, Arbm., Smedestr. 1.
 — Hans P., Arbm., Strandvej 28.
 — Kristian, Arbm., Sønderg. 1.
 — Kristian, Arbm., Sønderg. 24.
 — Ludvig, Arbm., Sønderg. 14.
 — Jens J., Avlsbr., Sønderg. 27. ☞122.
 — Vilhelmine, Enkefrue, Roseng. 19.
 — Andreas, Fisker, Nørreg. 17.
 — Karen, Frue, Nørreg. 19.
 — Louise, Frue, Storeg. 18.
 — Ellen, Frk., Østerg. 9.
 — Charles Chr., Handelsgartner, Havneg. 7. ☞41.
 — Hans Peter Holm, Inkassator, Fuglesangen 2a.
 — Hans, Lærer, Pileg. 12.
 — Holger V., Medhj., Kajbjerg.
 — Frits, Rentier, Pileg. 9.
 — J. Herman, Rentier, Solhjem, Stationsvej.
 — Jens P., Rentier, Østerg. 24.
 — Mourits P., Rentier, Storeg. 18.
 — Elise, Rentrice, Kirkeg. 7.
 — Ida, Rentrice, Østerg. 24.
 — Anton, Skibsf., Sønderg. 15. ☞184.
 — Ejler, Skibsf., Pileg. 9.
 — Kaj, Slagterm., Kirkeg. 4. ☞66.
 — Christian, Stenhugger, Pensionatsejer.
 Nørreg. 29. ☞146.
 — Janus Engel, Stenhugger, Bryggeristr. 2.
 — Jens M., Stenhugger, Grummeløkkeg. 4.
 — Jens Peter, Stenhugger, Nørreg. 29.
 — Leon, Stenhugger, Kirkestr. 7.
 — Valdemar, Stenhugger, Kajbjerg.
 — Viktor, Stenhugger, Nørreg. 47.
 — Vilhelm, Stenhugger, Løsebækg. 14.
 — Villy, Stenhugger, Kirkestr. 7.
 — Elna, Sundhedspl., Vesterg. 24. ☞161.
- Jespersen, Carlo, Medhj., Østerg. 16.**
Jetsmark, Valdemar, Apoteker, Sønderg. 2. ☞48.
Johansen, Ludvig, Arbm., Toldbodstr. 3.
 — Gemalia, Enkefrue, Storeg. 20.
 — Karoline, Enkefrue, Kattedalsstr. 4.
 — Ida, Rentrice, Strandvej 26.
 — Vald., Stenhugger, Strandvej 47.
- Johnsen, Marie, Eksp., Rønnevej.**
 — Ferd., Rentier, Rønnevej.
 — Christiane, Syerske, Sønderg. 22.
- Jonasson, Ernst, Stenhugger, Teaterstr. 1.**
Juul, Otto M., Mekaniker, Storeg. 32. ☞102.
Jørgensen, Ejnar, Arbm., Østerg. 8.

- Jørgensen**, Ejner, Arbm., Nørreg. 22.
 — Poul E., Arbm., Elmevej 5.
 — Henning, Dageim., Havneg. 9. ☞73.
 — Agnes, Enkefrue, Løsebækg. 22.
 — Charlotte, Enkefrue, Havneg. 20.
 — Grethe, Eksp., Brog. 11.
 — Kristina, Enkefrue, Teaterstr. 9.
 — Ulla, Eksp., Brog. 11.
 — Poul, Fiskehdl., Storeg. 8. ☞89.
 — Hans Christian, Gartner, Kirkeg. 3.
 — Svend, Gartner, Kirkeg. 7. ☞191.
 — Valdemar, Gasværksarb., Brog. 11.
 — Johannes, Hovm., Strandvej 5.
 — Morten Chr., Murer, Elmevej 1.
 — Katrine, Rentrice, Storeg. 5.
 — Carl, Snedkerm., Løsebækg. 24. ☞128.
 — Carl J., Stenhugger, Strandvej 30.
 — Hans, Skomager, Teaterstr. 9.
 — Schack, Slagterm., Kirkeg. 3. ☞169.
 — Knud Georg, Tandlæge, Strandvej 14. ☞180.
 — Mozart, Ølhdl., Storeg. 9. ☞64.
- KAAS**, Christine, Enkefrue, Havneg. 24.
 — Charles, Murer., Møllestr. 2.
 — Hjalmar, Murer., Møllestr. 2.
 — Arnold, Snedkersv., Havneg. 24.
Karlkvist, Hilding, Stenhugger, Kirkeg. 5.
Karlsen, Edmund, Skræddersv., Pilestr. 3.
 — Arne, Smedesv., Roseng. 10.
 — Emil, Stenhugger, Pilestr. 3.
 — Villy, Stenhugger, Strandvej 34.
Karlsson, Kirsti, Rentrice, Roseng. 22.
Kjølner, Vagn, Arbm., Østerg. 18.
 — Arne, Foderm., Østerg. 28.
 — Alfr., Fotograf, Havneg. 17. ☞4.
 — Poul, Postb., Strandvej 33.
 — Bendt, Rentier, Pileg. 10.
 — Jens, Rentier, Pileg. 10.
 — Peter, Rentier, Østerg. 24.
 — Kristine, Rentrice, Østerg. 24.
 — Julius, Stenarb., Vesterg. 16.
Klausen, Martin, Murer., Næs.
 — Lillian, Frk., Viktualiehdl., Lindeplads 5. ☞45.
Knudsen, Hans A., Malersv., Havneg. 23.
Koefoed, Sara, Enkefrue, Nørreg. 25.
 — Maren, Frue, Økonoma, Sønderg. 39. ☞90.
 — Chr., Revisor, Nørreg. 19.
Kofod, Laur., Gartner, Strandvej 39.
Kofoed, Hans Peter, Arbm., Løsebækg. 16.
 — Johs., Arbm., Nørreg. 36.
 — Kaj I. M., Arbm., Brog. 5.
 — Carl Christian, Avlsbr., Kajbjerg.
 — Ejnar, Avlsbr., Roseng. 17. ☞154.
 — Karl Otto, Avlsbr., Vesterg. 34.
 — Svend Ove, Avlsbr., Vesterg. 34. ☞2.
 — Emil, Blikkenslager., Storeg. 15. ☞160.
 — Robert, Blikkenslager., Storeg. 15.
 — J. Chr., Bygm., Fuglesangen 11. ☞77.
 — Olga, Frk., Centralbest., Kirkeg. 1. ☞149.
 — Kofoed, Albine, Enkefrue, Havneg. 26.
 — Karen Inger, Enkefrue, Nørreg. 34.
 — Marie, Enkefrue, Nørreg. 36.
 — Rosalie, Enkefrue, Lindeplads 3.
 — Ingeborg, Frk., Løsebækg. 16.
 — Johanne, Frk., Storeg. 30.
 — J. A., Gasværksbest., Strandvej 1. ☞24.
 — Christian N., Rentier, Roseng. 17.
 — Janus P., Rentier, Storeg. 30.
 — Jens Nielsen, Rentier, Storeg. 21.
 — Mathias, Rentier, Vesterg. 9.
- Kofoed**, Elisabeth, Frk., Rentrice, Nørreg. 38.
 — Louis, Snedkerm., Pileg. 14. ☞196.
 — Kaj, Snedkersv., Storeg. 34. ☞125.
 — Hans Oluf, Stenhugger, Brog. 2.
 — Oluf Peter, Stenhugger, Sønderg. 18.
 — Svend Aage, Stenhugger, Sønderg. 18.
 — Ane Marie, Syerske, Strandvej 1.
 — Anne, Frue, Syerske, Løsebækg. 6.
 — Esther, Syerske, Østerg. 18.
 — Gunnar, Sømand, Elmevej 1.
 — Ejnar, Toldass., Næs.
 — Norman, Typograf, Strandvej 39.
Kohring, Grethe, Postelev, Havneg. 21.
Kragkov, Aage, Maskinarb., Lindeplads 5.
Krak, Hans Jørgen, Avlsbr., Egeløkken, Kokkeløkken. ☞108y.
 — Hans Jørgen, Medhj., Egeløkken. ☞108y.
 — Kristian, Medhj., Storeg. 10.
 — Emil, Rentier, Østerg. 18.
 — Ludv., Rentier, Sønderg. 27.
Kristiansen, Karl Peter, Arbm., Løsebækg. 8.
 — Peter, Arbm., Roseng. 15.
Kure, Vilhelm, Arbm., Roseng. 11.
 — Betty, Frk., Lindeplads 1. ☞7.
 — Peter, Købm., Nordlandets Handelshus, Lindeplads 1. ☞7.
 — Erik, Prokurist, Vesterg. 14.
 — Anthon P., Rentier, Kirkestr. 3.
Kyhø, John, Bagerv., Havneg. 9.
- LANGHOFF**, Jørgen, Pastor, Vesterg. 20. ☞50.
Larsen, Jens, Bagerv., Strandvej 34.
 — Elisabeth, Damefrisørinde, Skomagerstr. 1. ☞199.
 — Marie, Frk., Defektrice, Østerg. 2.
 — Ejvind, Eksp., Vesterg. 1.
 — Mathilde, Enkefrue, Østerg. 2.
 — Emil, Fiskehdl., Strandvej 35. ☞Sa. 33.
 — Emilie, Frue, Toldbodstr. 3.
 — Anna, Frue, Lærerinde, Toldbodstr. 4. ☞93.
 — Hans Pält, Malersv., Nørreg. 33.
 — William, Mækehdl., Kirkeg. 4.
 — Ejnar M., Møbelhdl., Havneg. 31.
 — Emil A., Overbetjent, Havneg. 28. ☞42.
 — Knud O., Politibetjent, Kirkeg. 9.
 — Jacob, Rentier, Kirkeg. 4.
 — Peter August, Rentier, Teaterstr. 3.
 — Inger, Frk., Rentrice, Strandvej 34.
 — Louise, Frk., Rentrice, Kirkestr. 3.
 — Bernh., Skomagerm., Kirkepladsen 1. ☞107.
 — Karl, Skomagerm., Vesterg. 1. ☞104.
 — Janus P. S., Stenhugger, Fuglesangen 13.
 — Valdemar, Teglbønder, Nørreg. 33.
 — Else, Frk., Telefonist, Kirkeg. 1.
 — Laurits E. M., pens. Telefonmontør, Brog. 12.
Liljeroth, Aksel, Urmager, Sønderg. 33.
 — Valdemar, Sønderg. 23.
Lind, C. William, Radiotekniker, Nørreg. 8. ☞95.
 — Andreas, Rentier, Pileg. 4.
 — Johannes, Skatteoprøver, Roseng. 24.
 — P. Hillebrandt, Snedker, Havneg. 33.
Lindell, Oskar, Stenarb., Kirkeg. 7.
Lindgreen, Anthon, Stenhugger og Pensionatsejer, Strandbo, Strandvej 22. ☞92.
Lintrup, Sofie, Enkefrue, Roseng. 13.
 — Poul, Fisker, Løsebækg. 16.
 — Jens V., Tømrer, Løsebækg. 16.
Lorentzen, Erik, K., Kommis, Storeg. 6.
Lund, Jens, Arbm., Østerg. 10.
 — Hedvig, Enkefrue, Pileg. 2.

Lund, Hans M., Fisker, Vinbjerggaarden, Østerg. 24. ☞183.
 — Sanne, Frk., Skoleg. 2.
 — Andrea K., Husbest., Brog. 7.
 Lyster, Nicolaj, Rentier, Teaterstr. 11.
 — Dortha, Frk., Rentrice, Pilestr. 2.

MADSEN, Karl Mathias, Arbm., Strandvej 14.
 — Emilie, Frk., Broderihdl., Pileg. 21.
 — Johan V., Cigarhdl., Vinkelstr. 1.
 — Jane, Enkefrue, Vesterg. 13.
 — Margrethe, Frue, Vesterg. 10.
 — Kaj, Hotelejer, Storeg. 11.
 — P. Andr., Maskinarb., Havneg. 13.
 — Anker, Snedkersv., Vesterg. 13.
 Marcher, Laur, Andr., Motorpasser, Sønderg. 7.
 Maribo, Vilhelm, Havnefoged, Havneg. 3. ☞27.
 Mauritsen, Axel, Kioskejer, Østerg. 2. ☞142.
 — Vilhelm, Lærer, Havneg. 8b.
 Melchior-Hansen, Frands Ege, Bagerm., Kirkeg. 9. ☞11.

Mikkelsen, Harry Kofoed, Avlsbr., Tejnvejen.
 — Jens, fhv. Avlsbr., Sønderg. 29.
 — Julius, Avlsbr., Fuglesangen 7.
 — William, Avlsbr., Solvang, Tejnvejen.
 — Jens, Rentier, Haslevej.
 — Sofie, Rentrice, Storeg. 14.
 Mogensen, Sigfred, Arbm., Nørreg. 47.
 — Konrad, Avlsbr., Strandvej 9.
 — Carl, Rentier, Nørreg. 39.
 — Theodor, Skomagarsv., Roseng. 14.
 — Carl Edv., Stenhugger, Strandvej 27.

Mortensen, Carlo, Assurandør, Lindeplads 1.
 — Hans P. B., Avlsbr., Brinkevej. ☞96.
 — Hans, Blikkenslagerm., Kirkepladsen 2.
 — Jens, Bygm., Havsten, Strandvej 31. ☞79.
 — Laura, Frue, Pensionist, Vesterg. 26.
 — Anna, Frk., Pensionist, Løsebækg. 5.
 — Alfr. P., Rentier, Brinkevej.
 — Hjalmar Algot, Stenarb., Brog. 3.
 — Karl, Stenhugger, Vesterg. 12.
 — Hermann, Sygekassekass., Allinge-Sandvig Sygekasse, Nørreg. 15. ☞47.

Møller, Alfred, Avlsbr., Højvang, Kajbjerg.
 — Valborg, Frk., Eksp., Lindeplads 1.
 — Anna, Enkefrue, Storeg. 24.
 — Poul Emil, Stenarb., Pileg. 16.
 — Kaj, Stenhugger, Nørreg. 12.
 Månsson, Gustav, Stenhugger, Havneg. 4.

NESTVED, Adolf D. A., Stenhugger, Grummeløkkeg. 1.

Nielsen, Ejner, Arbm., Vesterg. 8.
 — Fritiof, Avlsbr., Strandvej 5.
 — Hans Peter, Avlsbr., Lærkehøj, Haslevej.
 — Kaj J., Avlsbr., Kokkeløkken.
 — Holger Dam, Bagerm., Sønderg. 10. ☞14.
 — Sofus, Bagerm., Sønderg. 10. ☞14.
 — Thorvald Valdemar, Dyrlæge, Havneg. 32. ☞13.
 — Esther, Eksp., Sønderg. 10. ☞14.
 — Anna, Enkefrue, Vesterg. 12.
 — Karoline, Enkefrue, Havneg. 4.
 — Karl Vilh., Form., Østerg. 8.
 — Rigmor, Frk., Forretningsbest., Østerg. 14.
 — Peter, Gasværksarb., Vangevej 5.
 — Andrea, Frk., Hdl., Nørreg. 2. ☞40.
 — Holger, Hotelejer, Høyers Hotel, Østerg. 30. ☞3.
 — Barbra, Kogerske, Teaterstr. 5.

Nielsen, Ivar Holm, Kommis, Kirkeplads 4.
 — Gunnar, Kommuneass., Vesterg. 10.
 — Louise, Kontorist, Havneg. 21. ☞29.
 — Ludv., Kulhdl., Sønderg. 6. ☞119.
 — Carl Peter, Malerm., Nørreg. 4. ☞105.
 — Marie, Manufakturhdl., Havneg. 21. ☞29.
 — Carl Thykjær, Politibetjent, Havneg. 28.
 — Andreas G., Rentier, Østerg. 20.
 — Bernt, Rentier, Strandvej 17.
 — Hans P., Rentier, Sønderg. 17.
 — Hans Peter, Rentier, Sønderg. 25.
 — Mathias, Rentier, Nørreg. 13.
 — Otto, Rentier, Storeg. 14.
 — Line, Rentrice, Storeg. 30.
 — Helmer, Savværksarb., Brinkevej.
 — Louis, Savværksarb., Nørreg. 11.
 — Holger, Stenarb., Nørreg. 5.
 — Carl Andreas, Stenhugger, Roseng. 12.
 — Hans Emil, Stenhugger, Haslevej.
 — Henning, Stenhugger, Pileg. 21a.
 — Hjalmar, Stenhugger, Toldbodstr. 5.
 — Johs. Peter, Stenhugger, Østerg. 1.
 — Karl Andr., Stenhugger, Tejnvejen.
 — Martin, Stenhugger, Nørreg. 13.
 — Oluf E., Stenhugger, Roseng. 6.
 — Villy, Stenhugger, Vangevej 1.
 — Poul, Vognm., Østerg. 26. ☞145.

Nilsson, Svend, Arbm., Fuglesangen 1.
 Nybo, Andr. Peter, Arbm., Fuglesangen 3.
 — Ejvind, Arbm., Sønderg. 33a.
 — Hans P., Arbm., Sønderg. 12.
 — Kaj, Arbm., Østerg. 12.
 — Julius, Arbm., Østerg. 22.
 — Karl Ove, Avlsbr., Hørsholm, Aamindet.
 — Anna, Enkefrue, Sønderg. 12.
 — Børge, Skomager, Nørreg. 7.
 — Gunnar, Skæreriarb., Sønderg. 12.
 Nørgaard-Larsen, Chr., Toldforv., Havneg. 19. ☞15.

OLAUSEN, Emil A., Arbm., Østerg. 8.
 Olivarius, Tage de Fine, Postm., Østerg. 11. ☞33.

Olson, Emil, Arbm., Østerg. 18.
 — William, Arbm., Næs.
 — Martha, Ass., Sønderg. 39.
 — Emil, Chauffør, Nørreg. 30.
 — Caroline, Enkefrue, Kirkeg. 11.
 — Axel, Medhjælper, Østergade 18.
 — Jens Chr., Rentier, Grummeløkkeg. 9.
 — Karl Vilh., Rentier, Brog. 5.
 — Andrea, Rentrice, Østerg. 18.
 — Anna, Rentrice, Vesterg. 24.
 — Karen, Rentrice, Teaterstr. 13.
 — Kristine, Rentrice, Havneg. 15.
 — Johan, Røgeriejer, Kirkestr. 5.
 — Henrik, Skibsfører, Nørreg. 39.
 — H. Bay, Skrædderm., Sønderg. 11.
 — Aage, Stenhugger, Næs.
 — Ludvig, Stenhugger, Nørreg. 35.
 — Peter, Stenhugger, Nørreg. 21.
 — Valdemar, Stenhugger, Østerg. 18.
 — Karra, Syerske, Frue, Haslevej.
 — Jens Peter, Tømrersv., Haslevej.

Olsson, Hanna, fhv. Manufakturhdl., Strandvej 26.
 — Frans, Stenhugger, Lavendelstr. 1.

PAASCHE, Georg, Chauffør, Sønderg. 20.
 Pedersen, Charles, Arbm., Østerg. 18.
 — Hans O., Arbm., Nørreg. 19.
 — Hans Vang, Arbm., Sønderg. 29.

Pedersen, Johannes, Bygm., Havneg. 18. ☞141.
 — Ellen Valeur, Eksp., Nørreg. 44. ☞56.
 — Marie, Enkefrue, Østerg. 18.
 — Karl Alfred, Fisker, Havneg. 13.
 — Niels Emil, Fisker, Nørreg. 37.
 — Anna, Frue, Roseng. 8.
 — Ella, Frue, Sønderg. 13.
 — Else, Frue, Nørreg. 21.
 — Estrid M., Frue, Havneg. 21.
 — Andreas, Karetmager, Sønderg. 3.
 — Math., Maler, Sønderg. 4.
 — Thora, fhv. Modehdl., Nørreg. 1.
 — Arne, J., Mælkehdl., Lindeplads 6. ☞62.
 — Ove, exam. Radiotekniker, Pileg. 3. ☞120.
 — Otto, Rentier, Sønderg. 7.
 — Sigfred, Rentier, Østerg. 24.
 — Kaj, Revisor, Vesterg. 30. ☞19.
 — Valdemar, Revisorass., Vesterg. 30. ☞19.
 — Emil J., Skomager, Fuglesangen 9.
 — Carl, Smedem., Pileg. 3. ☞98.
 — Henry Holm, Stenhugger, Strandvej 36.
 — Alfr., Vognm., Nørreg. 44. ☞56.
 — Carl E., Vognm., Storeg. 14. ☞133.
 — Christen, Vognm., Sønderg. 6.
Petersen, Peter, Bygm., Nørreg. 9. ☞69.
 — John, Fisker, Toldbodstr. 9.
 — Peter M., Fisker, Brog. 4.
 — Svend, Fisker, Storeg. 8.
 — Anna Marie, Frk., Grummeløkkeg. 2a.
 — H. Otto Holm, Kranfører, Havneg. 35.
 — Zibrandt, Reservebetjent, Nørreg. 27.
 — Gunnar, Skibsfører, Lavendelstr. 2. ☞65.
Pettersen, Elvira, Frk., Østerg. 14.
Pickering, Valborg, Enkefrue, Sønderg. 1.
Pihl, Knud, Arbm., Pilebroen.
 — Ellen, Husbest., Løsebækg. 18.
 — Karen, Kolletrice, Frk., Havneg. 15. ☞158.
 — Niels Peter J., Murerarb., Grummeløkkeg. 7.
 — Julie, Rentrice, Frue, Løsebækg. 18.
 — Hans Frederik M., Smedesv., Grummeløkkeg. 3.
Pærsson, Hansine, Enkefrue, Fuglesangen 9.
RASMUSSEN, Svend H. A., Arbm., Haslevej.
Reusch, Fritz, Købm., Magasin du Nord, Havneg. 1
 ☞5.
Riis, Marie, Rentrice, Strandvej 3. ☞172.
 — Charles, Stenarb., Løsebækg. 10.
 — Vilh., Vognm., Pilestr. 4. ☞131.
Rosa, Louise Vilhelmine, Enkefrue, Brog. 14.
 — Ida Vilhelmine Lesemann, Frk., Brog. 14.
Rømer, Ove E., Fisker, Kirkeg. 7.
 — Willy, Slagterm., Havneg. 41. ☞118, Priv. 136.

Rømer, André, Smedesv., Storeg. 24.
 — Helmuth, Stenhugger, Sønderg. 16.
SALMON, Marie, Enkefrue, Brøndstr. 3.
Sassersen, Kirsti, Enkefrue, Strandvej 28.
 — Oscar, Fyrpasser, Sønderg. 23.
Schou, Betty, Eksp., Frk., Lindeplads 1.
 — Sandrea, Rentrice, Østerg. 24.
 — A., Vognm., Storeg. 3. ☞192.
Sommer, Johanne, Enkefrue, Fuglesangen 5.
 — H. Chr., Proprt., Vesterg. 28.
 — Chr., Snedkerm., Fuglesangen 5.
Sonne, Emma, Enkefrue, Strandvej 19.
 — Hansine, Enkefrue, Storeg. 16.
Staffensen, Erna, Enkefrue, Nørreg. 19.
 — Hansine, Enkefrue, Roseng. 16.
 — Alex, Smedesv., Roseng. 16.
 — Viggo, Stenhugger, Strandlyst, Strandvej 5.
 — Thorvald, Teglværksarb., Havneg. 10.
Stange, Johan, Rentier, Vangevej 3.
Steffensen, Viktor, Uddeler, Storeg. 2. ☞17.
Steinlein, Svend Aage, Arbm., Roseng. 19.
 — Vald., Arbm., Roseng. 15.
Stenberg, Valdemar, Stenhugger, Storeg. 3.
Stender, Carsten Kofod, Avlsbr., Vesterg. 2. ☞23
Svendsen, Albert, Arbm., Roseng. 4.
 — August, Postb., Roseng. 3.
 — Elisabeth, Rentrice, Østerg. 18.
 — Carl Bernhard, Smedem., Sønderg. 37a.
 — Hilmar August, Stenarb., Brog. 6.
 — Viktor, Stenhugger, Kattedalsstr. 2.
 — Hansine, Vaskeriejer, Frk., Lavendelstr. 3.
Svenson, Henry, Stenhugger, Grummeløkkeg. 1.
 — Hermann, Stenhugger, Roseng. 18.
Sørensen, Frank W., Frisor, Kirkeg. 4. ☞53.
 — Laurendina, Frk., Rentrice, Løsebækg. 5.
THEM, Mary, Damefrisørinde, Østerg. 14.
Thiel, Alex, Murer, Havneg. 16.
Thorngreen, Thora I., Enkefrue, Sønderg. 19.
 — Aase, Kontorist, Sønderg. 19.
Thorsen, Gunnar, Vognm., Sønderg. 37.
Truelsen, Orla, Mekaniker, Havneg. 10.
 — Hermann, Vognm., Storeg. 6.
VESTERDAHL, Alfred, Stenhugger, Nørreg. 5.
Vinberg, Vilhelm, Arbm., Næs.
 — Goldi, Damefrisørinde, Næs. ☞153.
WEBER, Dagmar, Enkefrue, Pileg. 4.
 — Johan, Fisker, Vinkelstr. 1.
Witt, Johann, Chauffør, Pilebroen.

Personregister for Sandvig.

AAGESEN, K. Marie, Syerske, Strandstr. 3.
Adolfsen, Ernst, Stenværksform., Markvejen.
Agard, Leo Bjørn, Ing., Raadhusstr. 6.
Alexandersen, Oliva, Enkefrue, Bredg. 1. ☞34.
 — Emmy, Frk., Bredg. 1. ☞34.
 — Olga, Frk., Bredg. 1. ☞34.
Andersen, Emil, Avlsbr. og Pensionatsejer,
 Sandbogaard, Landemærket 34. ☞3.
 — Edm., Bagerm., Storeg. 37. ☞2.
 — Anna, Enkefrue, Nyg. 19.
 — Else, Enkefrue, Strandvej 79.

Andersen, Jenny A., Enkefrue, Storeg. 64.
 — Martine, Enkefrue, Nyg. 21.
 — Niels P., Fisker, Nyg. 21.
 — Gerd, Frk., Landemærket 3. ☞3.
 — Marinus, Fyrm., Hammerodde Fyr. ☞50.
 — Edvin, Ing. og Driftsbest., Hammershushvej.
 ☞Al. 123.
 — Jens Erik, Murer, Storeg. 69. ☞69.
 — J. P. Andr., Stenarb., Storeg. 50.
 — H. P., Stenhugger, Sandlinien 6.
 — Martin, Stenhugger, Langebjerg.

- Andersen, Sten H., Stenhugger, Gotteg. 2.
 Arnoldus, Hans V., Vandrevært, Sjøljen, Hammershusvej. ☞7y.
 Arvidsen, Tage, Maskinarb., Strandvej 46. ☞Al.
 — Albert, Stenhugger, Storeg. 30. ☞43.
 Asmundsen, Kristence, Hotelbest., Jernbanehotellet, Jernbanegade 12. ☞27.
- BAASCH**, Johan C., Smedesv., Skolestr. 2.
 — Ferd. C., Stenarb., Storeg. 55.
 Bendtsen, Mathilde, Frk., Havneg. 3.
 — Rudolf, Vognm., Ambolten, Hammershusvej. ☞60.
 Bidstrup, Fr. V., Hotelejer, Storeg. 16.
 Borch, Thora, Frk., Hammershusvej.
 Brandt, Dagmar, Frue, Strandvej 75.
 Broch, Hansine, Pensionist, Jernbaneg. 4.
- CHRISTENSEN**, Hans A. V., Fyrass., Hammeren Fyr. ☞30.
 — Hans Th., Havneass., Sæne. ☞21.
 — Chr., Pensionatsejer, Sølund, Storeg. 1.
 Christoffersen, L. Henry, Fisker, Storeg. 11.
 Clausen, Martine, Enkefrue, Storeg. 40.
- DICK**, Margrethe, Enkefrue, Torvet 5.
 — Carl, Fisker, Havneg. 4b.
 Didriksen, Poul A., Malerm., Storeg. 14.
 — H. P., Smed, Storeg. 57.
 Drejer, Marius, Chauffør, Hammershusvej.
- ELLEBY**, Ansgar, Postb., Storeg. 22.
 Espersen, Andr., Foderm., Hammersholm, Hammershusvej.
- FOLKMANN**, Marie, Enkefrue, Vesterg. 4.
 Frederiksen, Carl O., Stenhugger, Strandvej 53. ☞Al.
 Friberg, Hans J., Baadfører, Strandg. 17.
 Funch, Hans, Grupperfører, Strandvej 61.
- GRØNBECH**, Anine, Enkefrue, Storeg. 8.
 — Sophie, Frk., Storeg. 8.
 Gummesen, Gustav, Arbm., Storeg. 51.
- HAAGENSEN**, Harry, Stenarb., Humledal.
 — Olga, Frk., Storeg. 54.
 Haakansson, Martin, Stenarb., Storeg. 72.
 Hammer, Nielsine, Enkefrue, Storeg. 14.
 — Andreas, Fisker, Storeg. 12.
 — Karl J., Fisker, Storeg. 12.
 — Elly, Frue, Strandg. 22.
 — Theodor, Pensionatsejer, Jernbaneg. 6. ☞32.
 — Hans P., Rentier, Jernbaneg. 3.
 Hansen, Julius, Arbm., Storeg. 13.
 — Jørgen, Arbm., Torvet 4.
 — Viggo, Avlsbr., Storeg. 9.
 — Elise, Enkefrue, Detailhdl., Skolestr. 1. ☞10.
 — Julia, Enkefrue, Sandlinien 16.
 — Marie K., Enkefrue, Havneg. 1.
 — Laura H., Frue, Storeg. 74.
 — Viggo A., Malerm., Storeg. 35.
 — H. P., Skrædder, Storeg. 29. ☞5x.
 — Harald, Stenarb., Storeg. 56.
 — Johs., Stenarb., Vesterg. 5.
 — Edmund, Stenhugger, Markvejen.
 — Holger, Stenhugger, Storeg. 63.
 — Louis, Stenhugger, Markvejen.
 — Poul M., Stenhugger, Havneg. 2.
 — Vejner, Stenhugger, Markvejen.
- Hansen, Viggo, Stenhugger, Strandg. 14.
 Hansson, Hjalmar, Stenhugger, Sandlinien 8.
 Hellesen, Emil, Form., Storeg. 90. ☞46.
 Helving, Hans, Kunstmaler, Raadstuestr. 6. ☞11.
 Hennings, Hansigne, Enkefrue, Bredg. 4.
 Henriksen, Aksel P., Arbm., Strandg. 16.
 — Ida, Enkefrue, Storeg. 63.
 — Emil, Stenhugger, Havneg. 8.
 Holm, Carl R. A., Arbm., Vesterg. 12.
 — Georg, Arbm., Storeg. 64.
 — Svend Ove, Arbm., Storeg. 64.
 — Georg P., Avlsbr., Holmegaard, Landemærket 2.
 — Ernst, Stenarb., Storeg. 2.
- JACOBSEN**, Jacob, Rentier, Humledal.
 Jensen, Arne, Arbm., Strandg. 10.
 — Leo, Arbm., Jernbaneg. 10.
 — Viktor E., Arbm., Storeg. 46.
 — Folmer, Avlsbr., Strandg. 10.
 — Vilh., fhv. Avlsbr., Bredg. 5.
 — Anna E., Enkefrue, Storeg. 26. ☞36.
 — Marie, Enkefrue, Strandvej 58.
 — Carlo, Fisker, Strandstr. 5.
 — Laurids J., Hotelejer, Turisthotellet, Jernbaneg. 14.
 — P. E., Hotelejer, Hotel Sandvig, Strandvej 73. ☞13.
 — Arne I., Landpostb., Brøndstr. 1.
 — Andr., Murer, Strandvej 58.
 — Søren, Opsynsmand, Hammershusvej. ☞62.
 — Isak, Overfyrpasser, Hammerodde Fyr. ☞50.
 — Oluf J., Rentier, Humledal.
 — Lars Peter, Snedkerm., Strandg. 18.
 — Poul R., Snedkersv., Sandlinien 18.
 — Karl, Stenarb., Storeg. 49.
 — Bernh. J., Stenhugger, Jernbaneg. 2.
 — Frits, Stenhugger, Torvet 2.
 — Helmer A., Stenhugger, Strandvej 49. ☞Al.
 — Peter J., Stenhugger, Strandvej 49. ☞Al.
 — Svend Aage, Uddeler, Nyg. 7. ☞20.
 — Ejnar, Ølhdl., Strandg. 20. ☞29.
- Johansen**, Thorvald, Stenhugger, Havneg. 6.
Jørgensen, Johanne, Enkefrue, Strandg. 11.
 — Kaj V., Fisker, Strandg. 9.
 — Knud V., Skovarb., Strandg. 7.
 — Rich., Slagterm., Strandg. 24. ☞31.
 — H. Th., Snedkerm., Storeg. 38. ☞5y.
 — Viggo, Stenarb., Hammershusvej.
 — Ejner, Stenhugger, Havneg. 14.
 — Svend, Stenhugger, Havneg. 14.
- KARLSSON**, Karl, Rentier, Storeg. 47.
 Kjeldsen, J. P., Arbm., Storeg. 18.
 Kjær, Magnus, Hotelejer, Torveg. 2.
 Klausen, Klaus E., Arbm., Storeg. 44.
 Klo, Marie, Enkefrue, Storeg. 8.
 Knudsen, Aa., Overfyrpasser, Hammerodde Fyr. ☞50.
 Kofoed, P. E., Avlsbr., Landemærket 1.
 — Aage, Kommuneass., Storeg. 6.
 — Margrethe, Rentrice, Frk., Storeg. 67.
 — Karl K., Stenarb., Havneg. 4a.
 — Thorvald, Stenhugger, Jernbaneg. 3.
 Kure, Georg K., Stenarb., Storeg. 33.
 Kühnau, Knud, Fisker, Storeg. 31.
- LANGSTED**, Elise, Rentrice, Storeg. 11.
 Larsen, Hjalmar, Arbm., Nyg. 13.
 — Villy, Arbm., Strandvej 51.

- Larsen, Johs.**, fhv. Barberm., Thestuen, Vesterg. 1.
 — Jenny, Enkefrue, Havneg. 8.
 Carlo, Fisker, Raadstuestr. 1.
 — H. P., Fisker, Gotteg. 2.
 — Kaj Arne, Fisker, Raadstuestr. 2.
 — Karoline, Frue, Strandvej 71.
 — Otto N., Gasværksarb., Strandvej 55. ☞Al.
 — Laura, Husbest., Hammersholm, Hammershusvej.
 — Gunnar, Smedesv., Nyg. 17.
 — P. M., Stenhugger, Sandlinien 26.
 — Peter M., Stenhugger, Sandlinien 26.
 — Ferd., fhv. Tømrer, Hammershøj, Hammershusvej. ☞44.
- Lejeune, E.**, Pensionatsejer, Enkefrue, Strandvej 75. ☞39.
- Lind, Louis A.**, Arbm., Storeg. 65.
 — Johannes, Bygm., Gotteg. 3. ☞42.
 — Kr., Bygm., Gotteg. 15. ☞42.
 — Petra Laurette, Enkefrue, Bredg. 8.
 — Valdemar, Fisker, Vesterg. 10.
 — J. Chr., Rentier, Gotteg. 3.
 — Andr., Skovløber, Slotslyngen. ☞7u.
 — Herluf, Vognm., Hammershusvej. ☞63.
- Lindgren, Gustav**, Rentier, Storeg. 68.
- Lundbeck, Viggo**, Toldass., Sæne. ☞40.
- Lundgren, Aug.**, Købm., Torvet 6. ☞17.
- Lyster, Cay A. K.**, Gruppefører, Strandvej 63.
- MAANSSON, Karl Gustav**, Stenarb., Gotteg. 3.
 — Algot, Stenhugger, Strandvej 51. ☞Al.
Månsson, K. J., Stenhugger, Humledal.
- Madsen, Gedia**, Enkefrue, Havneg. 12.
 — Elisabeth, Frue, Storeg. 80.
 — Chr., pens. Postb., Storeg. 58.
 — Chr., Rentier, Storeg. 19.
 — Carl A., Smedesv., Storeg. 27.
 — Villy, Vognm., Storeg. 19. ☞5u.
- Mattisson, Alfred**, Chauffør, Gotteg. 5.
 — Anna, Enkefrue, Gotteg. 5.
- Mattsson, Aug.**, Rentier, Sandlinien 10.
- Mogensen, Aksel G.**, Chauffør, Strandg. 22.
 — Mathilde, Enkefrue, Vesterg. 6.
 — Oscar, Stenarb., Vesterg. 6.
 — Oskar Harald, Stenværksform., Storeg. 45.
- Mortensen, Hulda**, Enkefrue, Sandlinien 14.
 — Aage Ivan, Fisker, Humledal.
 — Karl C., Rentier, Bredg. 8.
 — Karl, Stenarb., Sæne.
 — Edmund, Stenhugger, Storeg. 1.
 — Kaj J., Stenhugger, Storeg. 70.
- Munch, Andr. M.**, Rentier, Sandlinien 28.
- Møller, Thorvald P.**, Arbm., Sandlinien 22.
 — Jul. P., Fisker, Sandlinien 12.
 — Louis, Fisker, Storeg. 59.
 — Marie, Pensionatsejer, Frk., Romantik, Strandvej 48. ☞49.
 — Jens P., Rentier, Torveg. 2.
- NIELSEN, Harry V.**, Arbm., Nyg. 1.
 — Alf., Barberm., Storeg. 12.
 — Marie J., Enkefrue, Storeg. 39.
 — Ejnar, Handelsmand, Storeg. 53.
 — Noomi, Kommune lærerinde, Frk., Strandvej 49. ☞Al.
 — Svend, Kunstmaler, Storeg. 5. ☞67.
 — Poul J., Murer, Strandg. 16.
 — Oluf P., Rentier, Storeg. 66.
 — Marie, Rentrice, Storeg. 7.
 — Godtfred, Skibsfører, Skolestr. 1.
- Nielsen, Aage Andr.**, Stenarb., Jernbaneg. 5.
 — Andreas, Stenhugger, Storeg. 43.
 — Anias, Stenhugger, Vesterg. 8.
 — Hans O., Stenhugger, Sandlinien 18.
 — Henry, Stenhugger, Storeg. 92.
 — Otto, Stenhugger, Storeg. 43. ☞51.
 — Fred., Vognm., Vesterg. 8.
- Nielsson, Hans**, Stenhugger, Storeg. 41.
 — Herm., Stenhugger, Gotteg. 9.
- OLSEN, Oscar E.**, Skomager, Strandg. 22.
 — Ole M., Stenarb., Bækkestr. 1.
 — Harry Hekkel, Stenhugger, Strandg. 15.
 — Kristian, Stenhugger, Humledal.
- Olsson, Elina**, Enkefrue, Sandlinien 20.
 — Sven, Stenklover, Storeg. 48.
- PAAHLSSON, Michelle**, Enkefrue, Storeg. 62.
- Pedersen, Anton**, Arbm., Storeg. 78.
 — Georg, Arbm., Nyg. 9.
 — Thorvald, Arbm., Storeg. 10.
 — Alfred, Borgmester, Havneg. 16. ☞22.
 — Betty, Enkefrue, Jernbaneg. 1. ☞35.
 — Freja, Enkefrue, Bækkestr. 3.
 — Kristine, Enkefrue, Gotteg. 11.
 — Johs. Juul, Fyrpasser, Hammeren Fyr. ☞30.
 — Villy, Gruppefører, Storeg. 22.
 — Børge, Mejerist, Hammershusvej.
 — Gunnar, Rentier, Strandvej 59. ☞Al.
 — Henry, Skrædder, Storeg. 88.
 — Svend P. E., Stationsmester, Jernbaneg. 7.
 — Peter E., Stenarb., Storeg. 42.
 — Aug. Th., Stenhugger, Gotteg. 7.
 — Otto E., Stenhugger, Strandg. 6.
- Persson, Haakon**, Rentier, Strandvej 81.
- Petersen, Arnold**, Fisker, Bredg. 6.
 — Carl C., Fyrmester, Hammeren Fyr. ☞30.
 — Niels Peter, Vandregartner, Strandg. 13.
- Phillipsen, Johan C.**, Slagterm., Storeg. 36. ☞19.
- Ole, Slagtersv., Raadstuestr. 4.
- Pihl, Chr.**, Rentier, Storeg. 11.
- RASMUSSEN, Ejnar Gerh.**, Brandm., Raadstuestr. 3.
 — Frederik, Motorvognsfører, Hammershusvej.
- Reiner, Helene**, Frue, Strandg. 2. ☞38.
- Riis, Eigil**, Kolonnechef, Havneg. ☞6.
 — Karlo, Stenhugger, Strandvej 51. ☞Al.
- Rytzel, Georg**, Bogh., Sæne.
- Rømer, Amanda**, Enkefrue, Strandg. 12.
 — Hans, Malersv., Strandg. 12.
 — Johs. A., Stenhugger, Jernbaneg. 2.
 — Kaj E., Stenhugger, Strandg. 1.
 — Kaj, Stenværksform., Gotteg. 13.
- Rønne, Thor H.**, Avlsbr., Hammershusvej. ☞7x.
- SCHOU, Katrine**, Husbest., Enkefrue, Torvet 6.
- Smidt, Ella**, Frue, Storeg. 88.
- Sommer, Hans J.**, Proprt., Hammersholm, Hammershusvej. ☞23.
- Sonne-Mortensen, Orla**, Købm., Storeg. 31. ☞28.
- Stender, H. K.**, Snedker, Strandg. 4.
- Strandberg, Holger**, Hotelbest., Blancs Hotel. ☞16.
- Svendsen, Edvard**, Arbm., Sandlinien 28.
 — Hans, Arbm., Sandlinien 24.
 — Andrea M., Enkefrue, Sandlinien 24.
 — Arne, Mekaniker, Strandg. 6—8. ☞45.
 — H. P., Rentier, Storeg. 70.

Svendsen, Emma, Rentrice, Strandstr. 7.
— Fr. C., Skomager, Havneg. 10.
Svensson, Klaus E., Stenklover, Storeg. 61.
Sørensen, Niels J., Boghdl., Torvet 3. ☞55.

THOMSEN, Christen, Arbm., Storeg. 76.
— Elisabeth, Frue, Storeg. 52.
Thyge, Paul Erik, Arbm., Nyg. 15.
Toft, Fr., Viceskoleinsp., Havhytten, Strandvej 44.

Türk, Helene, Admiralinde, Frue, Nirvana,
Hammershusvej. ☞53.

UDBY, Rasmus, Arbm., Storeg. 60.

VANG, Jacob, Arbm., Sænehus, Sæne. ☞7v.
— Børge, Sømand, Sæne.

WOLF, Agnes K., Enkefrue, Storeg. 25.

Personregister for Bodilsker Sogn.

ANCHER, Svend Aage, Gdr., Julsgd., 5. Slg. (12)
29,3-49,8-27,0. ☞38.

Andersen, Carl, Arbm., 27. Slg. Pc. (341) 6,9-0,2.
☞N.

— Hans, Arbm., Balka (1571) 1,4-5,0-0,3. ☞N.

— *Aage, Best., Langedeby, 9. Vdg. (55a) ☞N.
☞N. 66u.

— Jens, Fisker, Balka (157x) 2,5-4,6-0,4.

— Anine, Gdr., Langedeby, 9. Vdg. (55a) 16,9-
31,2-11,5. ☞N. ☞66u.

— Oluf, Hmd., Højlyngen (140b) 2,8-6,5-1,1.

— Ferd. A., Købm., 28. Slg. Pc. (35i) 2,7-10,8-1,9.
☞N. ☞77x.

— *Hans C., Mejeribest., Bodilsker Mejeri. ☞12.

— Henry Buchardt, Møllejejer, Pilemølle, 33. Slg.
Pc. (40i) 3,0-37,0-3,2. ☞14.

— Oluf, Rentier, Balka (157q) 1,5-5,0-0,4. ☞N.

— Peter, Snedkersv., 36. Slg. Pc. (43g) 8,3-0,9.
☞45.

Andreasen, Ludvig, Arbm., 32. Slg. Pc. (391)
5,8-0,3.

— A. P., Hmd., Thorshøj, 7. Slg. Pc. (14c).
1,6-7,1-1,6.

— Hans Aage, Hmd., Enekrogen, 27. Slg. Pc.
(34g) 3,7-7,7-1,7. ☞N.

— Carl, Skomagerv., Balka Str. (236ci) 1,2-0,1.

*Anker, Johs., Rentier, Aldersro, Præstegd. Pc.
(3al). ☞N. ☞61y.

*Arnoldus, Kristine, Husbest., 34. Slg. Pc.

BECH, Frede, Avlsbr., Præstegd. Pc. (3k)
4,0-14,0-4,4.

— Georg, Hmd., 34. Slg. Pc. (41n) 2,0-9,0-2,1.

— H. C., Hmd., Mejerigaden, 36. Slg. Pc. (43d)
2,2-11,7-2,8.

— Math., Hmd., Slamrabjerg (22d) 2,5-6,0-1,1.
☞N.

— Jens, Snedker, Mejerigaden, 36. Slg. Pc. (43e)
2,2-11,7-2,8.

Becker, Thor, Avlsbr., 29. Slg. Pc. (36f)
3,1-6,0-1,2. ☞N.

Bendtsen, Otto, Arbm., Slamrabjerg, 17. Slg. Pc.
(24n) 2,1-0,1. ☞N.

— Ove, Snedkersv., Højlyngen (240ax) 2,3-0,2.

Bidstrup, Holger, Arbm., Lillebæk, 2. Slg. Pc. (9f)
6,3-0,6.

— J. C., Rentier, 10. Slg. Pc. (17e) 6,3-0,3.

Birch, Hans P., Avlsbr., Skimlen (31b) 3,1-11,3-
4,0. ☞N.

Bohn, Andr., Avlsbr., Højlyngen (138) 6,8-9,0-2,4.

— Chr., Avlsbr., Smedehaven, Fælled. (114) 5,7-
13,6-3,5.

— Marie, Prk., Avlsbr., Højlyngen (147)
3,2-5,3-0,8.

Bohn, Jens, Hmd., Mejerigaden, 36. Slg. Pc. (43k)
2,2-10,2-2,5.

Borby, Jenny, Enkefrue, Balka (229b) 5,6-0,2.
— *Nielsine, Enkefrue, 28. Slg. Pc. ☞N.

— H. A., Gdr., Slamra, 21. Slg. (28a) 13,4-31,3-
17,3. ☞N. ☞N. 94u.

— Olaf, Hmd., Stenseby, 31. Slg. Pc. (38g) 2,2-
9,0-2,3.

Brandt, Hans P., Gdr., Degnegd. (4a) 39,8-51,6-
26,6. ☞16y.

— Johs., Gdr., Egesgd., 6. Slg. (13a) 49,2-79,2-
45,2. ☞25x.

— Knud, Gdr., Ø. Slamragd., 19. Slg. (26a) 29,5-
62,2-34,1. ☞N. ☞N. 94x.

— Fr., Rentier, Bakkajn, 21. Slg. Pc. (28 o)
2,0-10,5-2,2. ☞N. 94v.

— Gunhilda, Rentier, Villa Slamra, 20. Slg. Pc.
(27v) 2,4-15,0-3,2. ☞N. ☞N. 22x.

Brix, Peter, Pensionist, Balka (231b) 12,0-1,0.
☞11y.

CASPERSEN, Anna, Fabrikant, Balka (36i) 3,1-
15,0-0,7. ☞N. ☞N. 11x.

— Ole, Murer, Balka (221n) 8,8-0,3. ☞N.

Christensen, Carl Munch, Gdr., Pæregd., 27. Slg.
(34a) 46,1-58,8-31,8. ☞7x.

Christoffersen, Herm., Arbm., Gryet, 12. Slg. Pc.
(19b) 3,1-0,1.

Clausen, Chr., Smedem., 10.—15. Vdg. Pc. (1y)
5,3-0,5. ☞N.

DAM, Ejnar, Gdr., Gadeby, 9. Slg. (16a) 23,8-45,0-
20,4. ☞N. ☞1x.

— Viggo, Gdr., V. Kirkebogd., 12. Vdg. (58a)
17,0-34,5-16,5. ☞51.

— Marcus, Hmd., Slamra, 21. Slg. Pc. (28g) 1,7-
9,6-2,2. ☞N.

— Vald. P., Rentier, Damsbo, 35. Slg. Pc. (42i)
13,0-0,7. ☞35.

Didriksen, Ernst, Landpostb., Kannekægærdet (5d)
3,8-13,7-4,6. ☞29.

Due, Math., Rentier, Balka, (218b) 5,3-0,3. ☞N.

ESPERSEN, Louis, Hmd., 30. Slg. Pc. (37d) 2,5-
9,0-3,0.

FALCK, Julie, Husejer, Kirkely, Præstegd. Pc.
(3ø) 7,0-0,4.

Fejersen, J., Avlsbr., Højvang, Kirke Pc. (5e)
7,1-16,6-7,1.

Frandsen, Axel, Hmd., 10.—15. Vdg. Pc. (11)
3,0-8,0-3,3.

- Frederiksen, Herman, Hmd., Balka (157f) 2,5-8,0-1,0. ☞N.
 — Anth., pens. Ing., Balka (157 o) 2,5-6,3-0,6. ☞N.
- GRØNNEGAARD**, Aage, Murer, 1. Slg. Pc. (8g) 3,2-6,3-1,1.
Gudbergesen, Gunni, Avlsbr., Gadeby, 8. Slg. Pc. (15b) 3,3-10,0-3,0.
 — Hans, Avlsbr., Gamleborg, Skrivergaden (124) 7,7-13,8-3,2. ☞N.
 — Aksel, Graver og Ringer, Præstegd. Pc. (3ac) 6,4-0,1. ☞39y.
 — Jens E., Hmd., 39. Slg. Pc. (46d) 1,5-6,0-1,5.
 — Knud, Mejerist, 13. Vdg. Pc. (59m) 7,5-0,2.
 — Poul, Mejerist, Mejerigaden, 32. Slg. Pc. (39f) 6,3-0,3.
 — Chr., Murerm., Præstegd. Pc. (3x) 1,7-10,3-1,9. ☞71x.
 — Joh., Murer, Højlyngen (182) 5,5-9,5-1,9.
 — Charles, Snedkerm., 8. Slg. Pc. (15d).
- HAAGENSEN**, Sv. Aage, Arbm., Balka. ☞N.
 — Holger, Bødker, 35. Slg. Pc. (42h) 8,9-0,5.
Hansen, Carl, Arbm., 10.—15. Vdg. Pc. (1aa) 8,0-0,6. ☞N.
 — H. Andr., Arbm., Balka (157an) 1,9-0,2. ☞N.
 — Hans P., Arbm., Balka (216c) 3,8-0,2. ☞N.
 — *Hans P. Marcher, Arbm., 32. Slg. Pc.
 — Jens Edv., Arbm., Balka (225b) 4,4-0,2. ☞N.
 — *Jul., Arbm., 4. Slg. Gr.
 — *Ludvig A., Arbm., 6. Slg. Gr.
 — Martin C., Arbm., 28. Slg. Pc. (35k) 4,3-0,4. ☞N.
 — *Sinius, Arbm., Balka. ☞N.
 — Thor Aage, Arbm., Balka Str. (236ak) 1,9-0,2. ☞N.
 — Aksel, Avlsbr., Aspesbakken, 19. Slg. Pc. (26b) 11,4-31,7-14,6. ☞N. ☞22y.
 — Axel, Avlsbr., Vangsbo, 13. Vdg. Pc. (59c) 7,9-20,2-9,0. ☞18.
 — Aksel Math., Avlsbr., 39. Slg. Pc. (4d) 3,9-11,0-3,4.
 — David, Avlsbr., Væggeløse, 39. Slg. (46a) 3,4-10,8-3,4.
 — Erik, Avlsbr., Slamrahej, 17. Slg. Pc. (24e) 11,0-31,0-13,2. ☞N.
 — Jokum, Avlsbr., Lindholm, Præstegd. Pc. (3g) 18,4-32,9-17,6. ☞46y.
 — Thorvald, Avlsbr., Mejerigaden, 36. Slg. Pc. (431) 3,5-12,0-3,3.
 — Vald. J., Avlsbr., Tromlefører, Marthasminde, Højlyngen (152) 4,8-9,0-1,9.
 — Villy, Avlsbr., Fredenslund, 6. Slg. Pc. (13g) 4,3-13,0-4,9.
 — Carl, Gdr., Gadegd., 37. Slg. (44a) 66,5-94,2-56,0. ☞50.
 — Chr., Gdr., Stensebygd., 32. Slg. (39a) 34,4-64,0-36,1. ☞40y.
 — Chr., Gdr., V. Slamragd., 18. Slg. (25a) 46,3-81,6-49,8. ☞N. ☞N. 229u.
 — Herluf, Gdr., Vandtappergd., 13. Slg. (20a) 33,6-30,6-11,5.
 — Jens, Gdr., L. Engegd., 28. Slg. (35a) 25,3-43,5-20,9. ☞N. ☞59x.
 — Jens Anker, Gdr., Stensebygd., 31. Slg. (38a) 44,9-73,4-43,2. ☞40u.
 — Jens J., Gdr., Slamrahus, 20. Slg. (27b) 18,1-45,1-23,6. ☞N. ☞N. 133x.
- Hansen**, Johs. Anker, Gdr., St. Engegd., 30. Slg. (37a) 21,0-37,6-21,3. ☞10x.
 — Adolf, Hmd., 34. Slg. Pc. (41h) 1,1-7,4-1,2.
 — Bendt A., Hmd., Balka, (130) 2,4-6,0-1,1. ☞N.
 — Hans P., Hmd., 30. Slg. Pc. (37c) 1,4-7,8-1,6.
 — Julius Chr., Hmd., 34. Slg. Pc. (41e) 1,7-7,5-1,7.
 — Villy, Hmd., Lille Skovly, Højlyngen (240aq) 2,0-7,0-1,0.
 — *Rubi, Landpostb., 33. Slg. Pc. (40t) 1,9-9,0-2,1.
 — Jens Peter, Malerm., 21. Slg. Pc. (28t) 6,5-0,5. ☞N. ☞N. 22v.
 — Carl, Mølleer, Gadeby Mølle, 8. Slg. Pc. (4i) 5,1-30,0-4,0. ☞32x.
 — *Bendt Anthon, Rentier, 12. Vdg. Pc.
 — *Hans C., Rentier, 21. Slg. Pc. ☞N.
 — Hans Fr., Rentier, Sogneraadform., Nybo, 28. Slg. Pc. (35a) 8,5-0,9. ☞N. ☞68u.
 — J. C., Rentier, Stensebo, 12. Vdg. Pc. (58h) 8,1-0,4. ☞6.
 — O. P., Rentier, Balka (157ai) 6,3-0,2. ☞N.
 — Johanne, Rentier, 12. Vdg. Pc. (58i) 1,3-10,0-1,0.
 — Carl E. Sonne, Restauratør, Weekend-Hytten (128e) 10,8-0,5. ☞N. 224u.
Hermansen, Olaf, Kommunekass., Præstegd. Pc. (3am) 12,0-0,5. ☞N. ☞21u.
Hjorth, Aksel, Gdr., Langedeby, 25. Slg. (32) 21,2-60,7-20,7. ☞N. ☞N. 163y.
Holm, Peter, Arbm., Strandbo, Balka (229c) 7,3-0,3.
 — Hans, Avlsbr., Mejerigaden, 36. Slg. Pc. (43h) 3,3-12,7-4,0.
 — Hans Aage, Avlsbr., Balka (136) 5,3-7,8-2,4. ☞N.
 — Hilmar, Avlsbr., Kirke Pc. (5a) 7,5-16,0-8,3.
 — Jens, Avlsbr., 21. Slg. Pc. (28q) 3,4-12,5-4,4. ☞N.
 — Edv., Hønseriejer, Balka.
 — *Alfr., Snedker, Præstegd. Pc.
- IBSEN**, André Kofoed, Gdr., Stensebygd., 11. Vdg. (57a) 15,3-34,7-16,7. ☞40x.
Ipsen, Aksel Chr., Avlsbr., Højlyngen (143) 8,8-13,2-3,0.
 — Chr. A., Gdr., Langedeby, 7. Vdg. (53) 21,3-40,0-20,7. ☞N. ☞N. 66y.
 — Johs. A., Hmd., 23. Slg. Pc. (30c) 2,4-9,8-3,2. ☞N.
 — Niels Henry, Hmd., 3. Slg. Pc. (10e) 2,5-7,5-2,5.
 — Sigvald, Hmd., 1. Slg. Pc. (8c) 2,6-7,1-1,8.
 — Tage V., Hmd., Klippely, Højlyngen (139) 2,9-6,4-1,0.
 — Chr. M., Murerm., 32. Slg. Pc. (39n) 7,3-0,6. ☞36.
 — *Chr. M., Rentier, 3. Slg. Pc. (10e).
- JACOBSEN**, Jens G., 25. Slg. Pc. (32).
 — Chr., Arbm., 7. Slg. Pc. (14b) 3,8-0,5.
 — *Janus, Arbm., Sdr. Friskole.
 — *Andr. P., Forp., Præstegd. Pc. (3i) 10,7-26,4-10,4. ☞15u.
 — Peter, Hmd., Skrivergaden (240ao) 2,3-6,0-0,9. ☞N.
 — *Kirstine, Lærerinde, Sdr. Friskole.
 — *Peter, Rentier, 23. Slg. Pc. ☞N.
 — Carl C., Skæreriejer, Præstegd. Pc. (3ac) 13,0-0,3. ☞39u.
- Jakobsen**, Niels Ejnar, Gdr., Langedebygd., 23. Slg. (30a) 28,3-61,0-33,0. ☞N. ☞N. 162x.

- *Jensen, Anker, Arbm., 26. Slg. Pc.
 — Ejner, Arbm., Balka (132) 2,7-7,5-1,3. ☞N.
 — *Hans Edv., Arbm., Balka (157d). ☞N.
 — Hans G., Arbm., Balka. ☞N.
 — *Hans P. C., Arbm., 12. Vdg. Pc.
 — Anton Peder, Arbm., Balka (217) 2,5-0,1. ☞N.
 — Gunnar, Avlsbr., Kannikegården, 13. Vdg. Pc. (59g) 4,1-12,0-4,8.
 — Konrad, Avlsbr., Højvang, 29. Slg. Pc. (36e) 10,2-18,0-9,5. ☞N.
 — *Andr., fhv. Dir., Solhjem, Præstegd. Pc. (3ak)
 — Hans, Gartner, Svalsbæk, 2. Slg. Pc. (9d) 2,2-6,5,1,7. ☞3y.
 — Aksel, Gdr., Kjølbergd., 35. Slg. (42a) 77,5-118,0-75,2. ☞5.
 — Carl, Gdr., Tornegd., 3. Vdg. (49a) 18,0-40,7-20,0. ☞N. ☞N. 229x.
 — Ejnar, Gdr., Pilegd., 33. Slg. (40a) 61,1-93,0-57,4. ☞2.
 — Esther, Gdr., Buddegd., 24. Slg. (31a) 42,7-56,5-31,2. ☞N. ☞N. 59.
 — Jens, Gdr., Elisegd., 4. Vdg. (50) 39,3-76,4-44,7. ☞N. ☞21x.
 — Johs., Gdr., I Skoven, 38. Slg. (45a) 57,7-85,0-47,1. ☞34x.
 — Karl Aage, Gdr., Skovgd., 1. Slg. (8a) 84,5-87,0-47,5. ☞48x.
 — Niels Ingvar, Gdr., L. Hallegd., 12. Slg. (19a) 31,1-37,9-18,2. ☞41u.
 — Olaf, Gdr., Ellesgd., 14. Slg. (21a) 26,4-42,6-21,2. ☞N. ☞42x.
 — Aage A., Hmd., Døvredal, Højlyngen (201c) 7,8-10,5-2,8.
 — Alfr., Hmd., Skovholt, Balka (157c) 5,8-14,0-2,0. ☞N.
 — Alfred, Hmd., Langedeby, 23. Slg. Pc. (30d) 1,7-9,4-0,9. ☞N.
 — Anthon O., Hmd., Højlyngen (178) 2,0-4,5-0,6.
 — Hans H., Hmd., Villa Hytten, 21. Slg. Pc. (28p) 1,8-12,5-2,4. ☞N. ☞N. 94y.
 — Vald. N., Hmd., Granly, 10. Slg. Pc. (240av) 2,7-4,5-1,0.
 — Viggo, Hmd., Balka (129a) 2,6-9,5-1,4. ☞N.
 — *Marie, Husbest., 23. Slg. Pc. (30d).
 — Karoline, Husejer, Balka Havn (128a) 4,3-7,1-1,0. ☞N.
 — *Ellen, Lærerinde, Sdr. Forskole.
 — Paul, Mekaniker, 32. Slg. Pc. (39m) 8,5-0,5. ☞65.
 — Anthonius, Rentier, Lilleje, 30. Slg. Pc. (37p) 7,1-0,4.
 — *Sinus P., Rentier, Balka (129). ☞N.
 — Hanne, Rentrice, Præstegd. Pc. (3ab) 7,5-0,2.
 — Jenny, Rentrice, 28. Slg. Pc. (35n) 5,7-0,2. ☞N.
 — Kristine, Rentrice, Gadeby, 9. Slg. Pc. (16k) 7,5-0,5.
 — Janus Chr., Smedem., Gadeby, 9. Slg. Pc. (16e) 12,5-0,6. ☞16x.
 — Peder, Smedem., Kannikegården, 9. Vdg. Pc. (37e) 1,4-9,8-1,7. ☞33.
 — *Johanne, Sygepl., Solhjem, Præstegd. Pc. ☞N.
Johansen, Niels, Arbm., 10.—15. Vdg. Pc. (1ai) 7,8-0,4. ☞N.
 — Poul, Arbm., Skovhytten, 38. Slg. Pc. (45d) 3,8-0,1.
 — H. Chr., Avlsbr., Grønnevang, 2. Slg. Pc. (9c) 2,1-7,5-1,7.
 — *Anine, Husbest., 32. Slg. Pc.
- Johansen**, Johan P., Rentier, Fælleshaab, 37. Slg. Pc. (44g) 1,1-13,2-1,2. ☞75.
Johnsen, Janus, Avlsbr., Enekrogen, 20. Slg. Pc. (36d) 7,9-13,0-3,7. ☞N.
Johnson, C. F., Proprt., Kannikegd., 10. og 15. Vdg. (1a) 142,7-183,0-107,0. ☞N. 7x.
 *Jønsson, Anker, Arbm., Gadeby, 9. Slg. Pc. (16k)
 *Jørgensen, Ejner, Arbm., 9. Slg. Pc. (16h).
 — Ejner, Arbm., Balka Strand (236bz) 1,9-0,2. ☞N.
 — Georg, Arbm., Balka Strand.
 — Aksel J., Avlsbr., Højlyngen (141) 9,5-13,2-3,2.
 — Frode, Avlsbr., Balka (34e) 9,5-17,1-6,6. ☞N.
 — *Chr., Best., Buddegd., 24. Slg. (31a) ☞N. ☞N. 59.
 — *Ejnar Vilh., Fisker, Balka Strand. ☞N.
 — Hans Th., Fisker, Balka Strand.
 — Johs., Gdr., Ndr. Bjerregd., 15. Slg. (22a) 33,6-41,0-19,8. ☞N. ☞60x.
 — Andr., Hmd., Balka (175) 1,9-5,7-0,7. ☞N.
 — *Johs., Rentier, Balka. ☞N.
 — Peter, Rentier, Bjerrelide, Præstegd. Pc (3aa) 10,2-0,4. ☞N.
 — Oliva, Rentrice, 9. Slg. Pc. (16h) 6,3-0,3.
 — Olaf, Snedker, Nyvirke, 9. Slg. Pc. (16n) 9,4-0,5. ☞13.
- KAAS**, Jens, Avlsbr., Pilely. 33. Slg. Pc. (40b) 13,5-31,2-14,6. ☞49y.
Kjoller, Oluf P., Hmd., Slamrabjerg (155) 3,0-4,5-0,8. ☞N.
 *Koch, Otto, Arbm., Slamrabjerg (25b). ☞N.
 — Karl, Avlsbr., Slamrabjerg (25b) 5,6-7,7-2,4. ☞N.
Koefoed, Holger Ph., Gdr., Langedeby, 8. Vdg. (54) 39,6-65,2-34,6. ☞N. ☞N. 66x.
Kofod, H. Brandt, Gdr., Brandtsgd., 34. Slg. (41a) 60,0-93,0-55,0. ☞27.
 *Kofod, Vald., Arbm., Poultry Farm, Balka. ☞N.
 — Charles, Avlsbr., 20. Slg. Pc. (27k) 5,3-16,8-6,9. ☞N.
 — Chr. O., Avlsbr., Hallene, 16. Slg. Pc. (23c) 9,5-20,0-11,5. ☞N.
 — Ejler, Avlsbr., Fuglsang, 1. Slg. Pc. (8e) 5,7-16,5-6,0. ☞3v.
 — Ejnar, Avlsbr., Gryet (2) 9,8-21,0-8,4. ☞42u.
 — Hans O., Avlsbr., 29. Slg. Pc. (34c) 10,1-21,5-9,4.
 — Harry, Avlsbr., Gryetsvang, Fløjgården (66b) 7,6-17,0-6,0.
 — Herman C., Avlsbr., Rosvang, 39. Slg. Pc. (46ba) 12,5-25,0-12,3. ☞19.
 — Julius O., Avlsbr., 34. Slg. Pc. (40k) 4,4-16,6-4,5.
 — Lars P., Avlsbr., Egelund, 17. Slg. Pc. (24a) 7,9-18,7-8,7.
 — Otto, Avlsbr., Sejersminde, 6. Slg. Pc. (13c) 14,0-35,5-13,7. ☞56.
 — Svend Aage, Avlsbr., Klippedam, Fælled (47d) 15,5-23,8-10,1. ☞62u.
 — *Kristine, Enkefrue, Præstegd. Pc.
 — Hans, Gdr., L. Krusegd., 2. Vdg. (48) 33,9-29,4-12,7. ☞N. ☞42y.
 — Peder, Gdr., St. Hallegd., 3. Slg. (10a) 88,3-91,0-50,7. ☞48y.
 — Aksel, Hmd., Aspesbakke, 23. Slg. Pc. (30b) 2,3-9,1-3,0. ☞N.
 — Carl C., Hmd., Fløjgården, Præstegd. Pc. (3f) 1,7-5,5-1,4.
 — Chr., Hmd., Balka (127) 3,5-9,5-2,1. ☞N.

- Kofoed**, Otto, Hmd., Enekrogen, 27. Slg. Pc. (34b) 2,9-7,4-1,6. ☞N.
 — Poul N., Hmd., Lilleøje, 39. Slg. Pc. (16e) 2,3-8,4-2,2.
 — Vald., Hmd., Højlyngen (150) 4,2-9,0-1,6.
 — Math., Rentier, Balka (176) 2,5-0,1. ☞N.
 — Marie, Rentier, 32. Slg. Pc. (39k) 10,0-0,8.
 — Johs. E., Sadelmager, 33. Slg. Pc. (40r) 1,4-8,4-1,5.
Kragh, Ivar, Hmd., Lillebo, 33. Slg. Pc. (40d) 2,5-8,0-2,8.
Kristensen, Alfr. Andr., Arbm., 12. Vdg. Pc. (58f) 4,5-0,7.
 ***Kristoffersen**, Ejnar, Arbm., 38. Slg. Gr.
 — Svend Ove, Avlsbr., 30. Slg. Pc. (37b) 3,2-11,7-3,5. ☞N.
 — Andr. P., Hmd., 17. Slg. Pc. (24i) 2,7-9,2-2,2. ☞N.
- LARSEN**, Børge, Arbm., 16. Slg. Gr. (23b) 3,1-0,2. ☞N.
 — Johnny Nic., Arbm., 27. Slg. Pc. (34k) 7,3-0,3.
 — Jens, Avlsbr., Skovly, 19. Slg. Pc. (26c) 13,3-31,3-14,5. ☞N. ☞N. 229y.
 — Julius, Avlsbr., Kannikegården, 10.—15. Vdg. Pc. (1s) 3,6-12,0-3,5.
 — Johs., Avlsbr., Slamrbjerg. (25c) 9,8-16,8-4,6.
 — Ludv. P., Avlsbr., 19. Slg. Pc. (26d) 7,4-14,9-4,8. ☞N.
 — Oliva A., Enkefrue, Aldersro, Præstegd. Pc. (3al) 10,0-0,5. ☞N. ☞61y.
 — Svend Aage, Fiskehdl., Villa Balka. (157v) 8,8-8,2-0,7. ☞N. ☞177v.
 — *Olaf Kofoed, Forp., Gadeby, 8. Slg. (15a) 23,9-42,6-20,4. ☞32y.
 — *Anthon, Gdr., 21. Slg. Pc. (28b) 4,5-16,9-5,0.
 — Peter, Gdr., Døvreugd., 11. Slg. (18a) 38,7-46,2-24,0. ☞41y.
 — Karl V., Hmd., 10.—15. Vdg. Pc. (1r) 2,5-8,0-2,6.
 — Marcus P., Hmd. og Dræningsmester, Mejerigaden, 36. Slg. Pc. (43m) 2,7-7,0-2,3.
 — *Andr., Rentier, Slamrbjerg. (25c). ☞N.
 — *J. Chr., Rentier, 19. Slg. Pc. ☞N.
 — *Julius, Rentier, Skriversgaden. (240ap) 3,6-0,2. ☞N.
 — Carl E., Vognm., 10.—15. Vdg. Pc. (1z) 8,5-1,0. ☞N. ☞8v.
- Lasseson**, O., Hmd., Kannikegården, 26. Slg. Pc. (33b) 2,3-10,8-2,8.
 ***Lind**, Hans Chr., Arbm., Kommunehuset, Balka. ☞N.
 — Karl, Arbm., 9. Slg. Pc. (16m) 5,0-0,2.
Lindell, John, Hmd., Bjergsminde, 3. Slg. Pc. (10f) 1,8-6,0-1,8.
Ling, J. Hansen, Rentier, Balka. (157n) 1,4-3,1-0,4. ☞N.
 ***Lund**, Andr., Arbm., 6. Slg. Gr.
 — Peter, Gdr., St. Krusegd., 36. Slg. (43a) 51,8-93,0-58,8. ☞30.
 ***Lyster**, Henry, Lærer, Ndr. Skole. ☞15y.
- MADSEN**, Georg Due, Avlsbr., Bøgelund, 38. Slg. Pc. (45b) 11,5-29,8-13,0. ☞N. 7y.
 — Helge, Gdr., Lillegd., 2. Slg. (9a) 25,6-31,2-14,4. ☞72x.
 — Karoline, Rentier, Ellekilde, 35. Slg. Pc. (66e) 6,3-0,3.
 — Marie, Rentier, Balka. (157m) 1,6-4,4-0,4. ☞N.
- Marcher**, Anie, Enkefrue, 19. Slg. Pc. (26f) 1,0-6,0-1,3. ☞N.
 *Chr., Foderm., 10.—15. Vdg. Gr.
 — Carl, Gdr., Sdr. Bjerregd., 16. Slg. (23a) 21,6-29,4-12,7. ☞N. ☞60y.
 — Peter, Gdr., Sandegd., 29. Slg. (36a) 21,7-31,0-13,2. ☞N. ☞7y.
 — Jens, Møllejer, Sandemand, Balka Mølle, 10.—15. Vdg. Pc. (1d) 4,1-16,3-1,8. ☞N. ☞8x.
Mogensen, Freddy, Arbm., Bækketoft, 1. Slg. Pc. (97a) 3,6-5,5-1,9.
 — *Karoline, Husbest., Døvreugd., 11. Slg.
Mortensen, Ejnar, Arbm., Højlyngen. (177) 3,6-0,1.
 — Carl, Avlsbr., 13. Vdg. Pc. (5c) 3,4-12,8-4,3.
 — Carl, Avlsbr., Højsted, Højlyngen. (149) 6,1-11,8-2,5. ☞72y.
 — Hans Chr., Avlsbr., Dyndekilde, 28. Slg. Pc. (35f) 7,1-14,7-7,7.
 — Anna, Enkefrue, Balka. (157z) 2,9-0,1. ☞N.
 — Knud Aage, Gartner, 10.—15. Vdg. Pc. (1ag) 1,9-13,0-1,8. ☞11.
 — Carl, Hmd., Degnegd. Pc. (4h) 3,5-8,4-2,3.
 — Jens A., Høuseriejer, Kamikely, 10.—15. Vdg. Pc. (1ac) 2,3-16,5-2,0. ☞58.
 — Hans A., pens. Landpostb., 13. Vdg. Pc. (59h) 2,9-12,4-3,5.
 — Jacobine, Rentier, 10.—15. Vdg. Pc. (1v) 7,5-0,4.
 — Aage, Snedkersv., 28. Slg. Pc. (35g) 8,2-1,1. ☞N.
- Mouritsen**, A., Gdr., Langedeby, 6. Vdg. (52a) 29,4-57,5-29,4. ☞N. ☞N. 163u.
Munch, Andr., Arbm., Balka. (216b) 3,8-0,3. ☞N.
 — K. Viktor, Arbm., Balka. (157h) 1,4-4,5-0,4. ☞N.
 — Alfr., Avlsbr., Engholm, Kannikegården. (65) 2,8-10,5-3,4.
 — Emil, Avlsbr., Løvhøj, 34. Slg. Pc. (41k) 11,7-29,4-11,2. ☞3x.
 — Niels Chr., Avlsbr., Engvang, 6. Vdg. Pc. (52b) 4,4-15,4-4,2. ☞N. ☞N. 177x.
 — Knud, Gdr., Kattesletsgd., 1. Vdg. (47a) 35,0-44,8-21,1. ☞24x.
- Myhre**, Hans Chr., Arbm., 13. Slg. Pc. (20d) 5,7-0,2.
 — J. M., Avlsbr., Aavang, Fløjgårde. (14f) 6,3-11,8-5,3.
 — Carl, Hmd., Højlyngen. (240ar) 2,2-7,0-1,1.
 — Niels, Hmd., Præstegd. Pc. (3c) 3,0-7,7-2,7. ☞N.
 — *Valborg, Lærerinde, Ndr. Forskole.
- Møller**, Andr., Bygm., 32. Slg. Pc. (39e) 1,6-25,0-2,3. ☞67.
 — *H. Lau, Repr., Balka. (239b) 16,5-1,0. ☞N. 177u.
- NEXØ**, Carl, Hmd., Balka. (157e) 4,6-6,4-1,2. ☞N.
 ***Nielsen**, Alfred, Arbm., 37. Slg. Gr.
 — *Frede, Arbm., Præstegd. Pc.
 — *Gunnar, Arbm., Balka. ☞N.
 — Aksel Brandt, Avlsbr., Dalsbakke, Fælled. (115) 9,4-15,8-5,0. ☞62x.
 — Albert, Avlsbr., Pilevang, 33. Slg. Pc. (13f) 9,9-22,4-9,6. ☞66.
 — Carlo, Avlsbr., Kirsæløkke, Højlyngen. (134) 11,7-17,8-5,4. ☞76u.
 — Carlo, Avlsbr., Lienlund, 29. Slg. Pc. (36c) 7,4-16,0-7,4. ☞52x.

- Nielsen, Chr. M., Avlsbr., Solhøj, 30. Slg. Pc. (37 l) 4,4-15,2-4,8.
 — Hans, Avlsbr., Præstegd. Pc. (3 l) 3,5 12,0 3,7.
 — Herluf, Avlsbr., 39. Slg. Pc. (46c) 9,1-20,2-9,0. ☞1y.
 — Ludv., Avlsbr., Præstegd. Pc. (3d) 7,7-14,6-4,8.
 — Ludv. P., Avlsbr., Skovshøj, 33. Slg. Pc. (40h) 7,6-18,6-8,3. ☞3u.
 — Niels P., Avlsbr., Højlyngen. (144) 7,9-8,4-2,4.
 — Niels P., Banearb., 29. Slg. Pc. (36 l) 6,5-0,2.
 — Knud Fr., Chauffør, Balka. (126 l) 8,8-0,4. ☞N. ☞8y.
 — Alfred, Hmd., Slamrabjerg. (212) 1,2-4,5-0,4. ☞N.
 — Bertelstinus, Hmd., Balka. (131) 1,8-7,3-1,2. ☞N.
 — Johs., Hmd., Birkely, 28. Slg. Pc. (35h) 3,0-7,5-2,1. ☞N.
 — Knud, Hmd., Skimlen. (74c) 2,5-9,6-2,9. ☞N.
 — Peter, Hmd., Præstegd. Pc. (3u) 1,5-6,0-1,5.
 — Emil, Rentier, Højlyngen. (140a) 2,8-5,4-0,7.
 — Harald Brandt, Skatteraadform., 12. Vdg. Pc. (58k) 8,5-0,5. ☞17.
Nørregaard, Poul, Avlsbr., Hjortshøj, 9. Slg. Pc. (16f) 6,4-17,8-6,0.
 — H., Gdr., L. Pilegd., 7. Slg. (14a) 23,3-42,5-20,4. ☞25y.
 — J., Gdr., Døvreugd., 10. Slg. (17a) 62,6-69,7-34,0. ☞41x.
- OLSEN**, Carl, Avlsbr., Højlyngen. (151) 7,6-10,8-2,5.
 — Hans P., Avlsbr., Danevang, 30. Slg. Pc. (37m) 6,0-18,8-6,9.
 — Hulda, Hmd., 1. Slg. Pc. (8b) 2,3-6,5-1,2.
 — Jens, Hmd., 36. Slg. Pc. (43n) 1,9-5,5-1,3.
 — Sinius, Rentier, Balka. (1q) 5,2-0,2. ☞N.
 — Johanne, Rentrice, Balka. (216a) 2,5-0,2. ☞N.
 — Oluf, Snedkerm., Degnegd. Pc. (4o) 6,3-0,5.
 — Henry, Vognm., Aabo, 7. Slg. Pc. (14g) 7,8-0,3.
- PEDERSEN**, Hans, Arbm., Balka. (236bn) 0,5-0,1. ☞N.
 — H. Chr., Arbm., Præstegd. Pc. (3ai) 3,1-0,1.
 — Hans Olaf, Arbm., v. Julsgd., 4. Slg. Pc. (11c) 3,8-0,1.
 — Peter, Arbm., Fælled. (116b) 3,1-0,1.
 — *Vilh., Arbm., Balka. ☞N.
 — Hans P., Avlsbr., Fælled. (119) 9,2-14,6-4,3.
 — Johs., Avlsbr., Svalehøj, 30. Slg. Pc. (37h) 5,4-16,5-5,8.
 — *Inger, Enkefrue, Præstegd. Pc.
 — Aage, Fiskehdl., Balka. (128o) 2,1-0,1. ☞N.
 — Andr. Kofoed, Gdr., Langedeby, 26. Slg. (33a) 29,8-58,8-32,3. ☞N. ☞N. 163x.
 — *Marie, Husbest., Balka. (157g).
 — Jens P., Rentier, Fælled. (204b) 6,9-0,2.
 *Phillipsen, Peter, Uddeler, Stenseby Brugsforen. ☞74.
- Pihl**, Gunnar, Avlsbr., Solhøj, 17. Slg. Pc. (24h) 3,3-12,0-2,5. ☞N.
 — Hans M., Avlsbr., Ellebo, 28. Slg. Pc. (34i) 6,4-14,5-3,0. ☞N. ☞8u.
 — Jens, Avlsbr., 27. Slg. Pc. (34d) 9,5-18,5-5,9.
Poulsen, Johs., Elektriker, Balka. (113) 4,7-11,8-3,5. ☞N.
 — Hans P., Fisker, Balka Strand. (157as) 2,3-0,4. ☞N.
- Plum**, Ludvig, Hmd., 10.—15. Vdg. Pc. (1h) 1,0-5,5-1,0.
- RASMUSSEN**, Edv., Avlsbr., 30. Slg. Pc. (37o) 6,0-18,8-6,6.
 — Johs., Avlsbr., 37. Slg. Pc. (44c) 3,7-13,0-3,9.
 — *Marie, Enkefrue, Kannekegærdet. (5n).
 — *Marie, Enkefrue, 13. Vdg. Pc.
 — Ejner, Hmd., Vesterly, 30. Slg. Pc. (37i) 2,6-10,0-2,9.
Riis, Petrea, Rentrice, Balkaly, 10.—15. Vdg. Pc. (1u) 1,7-6,0-0,6. ☞N. ☞77y.
- SCHOU**, Johannes, Avlsbr., Mosevang, 35. Slg. Pc. (42b) 14,8-33,0-16,0. ☞64.
 — Henning, Gdr., Julsgd., 4. Slg. (11a) 41,0-71,0-40,2. ☞4.
 — Harald, Hmd., 10.—15. Vdg. Pc. (1t) 2,5-7,0-2,1. ☞N.
 — Harald, Malerm., 28. Slg. Pc. (35p) 8,0-0,4.
 — Børge, Smedem., Solvænge, 13. Vdg. Pc. (59b) 12,0-0,7. ☞39x.
 *Sjølander, Henry, Baneform., Kannekegd. St. ☞N. ☞68x.
Smidt, Karl, Fisker, Balka. (157y) 2,7-2,1-0,2. ☞N.
 *Svendsen, Vilmer, Arbm., 38. Slg. Pc. (45d).
 — *Villiam, Uddeler, Bodilsker Brugsforening. ☞26.
- Sørensen**, Charles, Arbm., Balka Strand. (236ca) 2,5-0,1. ☞N.
 — Niels Sigurd, Malerm., Svinget, 32. Slg. Pc. (39h) 11,3-0,5. ☞20.
 — *Søren, Sogneprest, Præstegd. (3a) 14,5-30,0-14,6. ☞15x.
- THOMSEN**, Aage, Hmd., Højlyngen, 1. Slg. Pc. (8f) 2,4-6,5-1,3.
Thorsen, Ejner, Arbm., Balka. (157g) 1,3-6,5-0,9. ☞N. ☞N. 177y.
 — Leo, Avlsbr., Landlyst, 17. Slg. Pc. (3b) 8,5-20,2-7,4. ☞60u.
 — Svend Aage, Mejerist, Soltoft, 34. Slg. Pc. (41o) 8,2-0,4.
 — *Ludv., Rentier, Landlyst, 17. Slg. Pc. ☞N. ☞60u.
- Trandberg**, H. P., Karetmager, Engbro, 17. Slg. Pc. (24 l) 2,6-9,2-2,1. ☞46x.
- Truelsen**, V., Avlsbr., Vennerslyst, Kannekegærdet. (5b) 9,5-30,0-11,1.
- *VIBE, Marie, Husbest., 23. Slg. Pc. ☞N.
Viborg, Vald., Hmd., Balka. (157i) 3,7-9,0-1,6. ☞N.
- WESTH**, Otto, Avlsbr., Birkelund, 28. Slg. Pc. (35d) 9,5-14,9-5,5. ☞N.
 — Adie Charles, Gdr., Ø. Kirkebogd., 13. Vdg. (59a) 19,4-37,8-18,1. ☞34y.
 — Otto, Hønseriejer, Poultry Farm, Balka. (236bq) 1,7-16,2-0,9. ☞N. ☞N. 224v.
- Womb**, Aage, Arbm., Højlyngen. (240f) 3,2-6,0-1,2
 — Karl, Arbm., Højlyngen. (180) 1,6-4,2-0,4.
 — Henning, Avlsbr., Villa Home, Degnegd. Pc. (4p) 4,5-14,4-4,3.
 — Hans Peter, Hmd., Højlyngen. (148) 3,7-7,4-1,6.
 — Vilh., Rentier, Højlyngen. (196b) 1,9-0,1.
- ØDBERGSEN**, M., Maskinm., Balka Strand. (236ap) 6,6-0,8. ☞N.

Personregister for Gudhjem.

- AARESTRUP, H.**, Arbm. (191b) 1,1-6,5-0,9.
Andersen, Eskild, Arbm., Kastanievej. (149 l) 7,0-0,5.
 — *Hans Konrad, Arbm., Kristians Minde. (182i).
 — *Johan, Arbm., Brøddeg. (225).
 — Hans, Chauffør, Melsted. (278) 6,0-0,8.
 — *Harald, Chauffør. (126) 6,5-0,7.
 — Dagmar, Enkefrue, Kastanievej. (149) 7,0-0,5.
 — Kirsti, Enkefrue. (149z) 7,5-1,5.
 — *Børge, Fisker, v. Stationen. (100x).
 — Holger, Fisker, Melsted. (272a) 5,5-1,0.
 — Inger, Frk., Nørresand. (69a) 5,3-1,6.
 — Emil, Maskinm., Løkkeg. (16). 6,2-0,8.
 — Carl, Murerm., Maagebjergvej. (136p) 7,0-0,8.
 — Ejnar, Murerm., v. Jernbanest. (100x) 7,5-0,8.
 — Johannes, Murerm., Lillevang. (136q) 8,0-1,5.
 ☞31.
 — *Carl Chr., Murersv. (127) 7,0-1,0.
 — Ejner, Pensionatsejer, Havnepladsen. (101) 20,0-1,8. ☞59.
 — Emilie, Syerske, Frk., Melstedvej. (100i) 7,5-1,6.
 *Andreasen, Marie, Lærerinde, Frk., Gudhj. Forskole, Toftevej. (195b) ☞127.
Arnoldus, J., Vognm. og Kørelærer, Lillevang. (138e) 9,0-1,4. ☞87.
- ***BAASCH, Edm. G.**, Stenhugger, Høgebakken. (60a).
Backhausen, Aage, Kunstmaler, Melsted. (283b) 5,0-1,7.
Bagger-Jørgensen, Niels Vilh., Dir., Skrântén. (136æ) 8,5-2,8.
Bendtsen, Ancher, Fisker, Melsted. (285) 5,0-1,2. ☞106x.
 — Anders, Fisker, Melsted. (252) 3,5-0,5.
 — *Ejnar, Fisker, Havneg. (77).
 — Otto, Fisker, Havneg. (77) 4,5-0,8.
 — *Elly Tranberg, Frue, Havnepladsen. (83) ☞75.
 — Henning, Snedkersv., Melsted. (292) 5,2-1,3.
Bidstrup, Hans, Arbm., Malkestien. (197) 6,5-1,4.
 — *Poul, Mekaniker, Brøddeg. (173a).
Brandt, Andr. Hansen, Repr., Toftevej. (195a) 8,5-1,6. ☞5.
Buchtrup, Preben, Rentier, Lillevang. (149æ) 9,0-2,3. ☞81.
Burgedahl, Sara, Enkefrue, Melsted. (288a) 4,0-0,8.
- CHRISTENSEN, Clara**, Rentier, Brøddeg. (92) 6,0-1,3.
 — *Thorv., Skrædderm., Brøddeg. (96) 8,4-1,4. ☞96.
Christiansen, Jul. P., Kommunekass. (149ac) 9,0-0,9. ☞98.
 — Conrad, Pensionatsejer og Gartner, Villa Klippen. (136b) 15,0-2,4. ☞69.
 — *Laur., pens. Postb., Malkestien. (199).
 — Karen, Syerske, Frk., Malkestien. (199) 6,0-1,9.
Christoffersen, Ludv., Bagerm., Brøddeg. (103b) 25,0-1,4. ☞46.
 — *Kjeld, Bagersv. (164).
Clausen, Ejner H., Togfører, Toftevej. (236c) 8,5-1,2.
- DAHL, Chr.**, Skomagerm., Melstedvej (100c) 7,2-0,9.
 ***Dam, Agnethe**, Sygeplejerske, Toftevej. (100d) 9,0-1,5. ☞103.
 — Hans, Arbm., Melsted. (268) 3,8-0,7.
 ***Dam-Johansen, Edv.**, Toldass., Havnepladsen. (115) 13,0-1,1. ☞3.
 ***Dewey, James**, Rentier, Toftevej.
Dich, Anna, Enkefrue, Holkavej. (170b) 8,5-2,2.
 — *Karl E., Fisker, Havneg. (80).
 — Martin, Fisker, Havneg. (80) 4,5-0,7.
 — Peter, Fisker, Løkkeg. (20) 6,2-0,8.
 — Petra, Pensionist, Holkavej. (170f) 8,8-2,1.
 — Math., pens. Postb., Løkkeg. (47) 6,0-0,7.
Didriksen, M., Pensionatsejer, Nørreg. (81) 6,5-0,6.
Drejer, Eline, Frk., Lillevang. (139) 3,5-0,8.
 ***Due, Carl P.**, Arbm., Toftevej. (192).
 — Lauritz, Avlsbr., Toftevej. (192) 1,9-8,4-1,6.
 — Augusta, Enkefrue, Melsted. (182k) 7,0-1,1.
 — Petra, Enkefrue, Toftevej. (206a) 10,0-2,0.
- ESPERSEN, Mar.**, Fisker, Høgebakken. (58) 5,0-1,2.
 — *Chr., Malersv., Brøddeg. (162a).
 — Carl, Snedkersv., Skoleg. (124a) 7,0-1,5.
- GEELMUYDEN, Ida**, Pianistinde, Enkefrue, Kirkepladsen. (133) 4,5-0,5. ☞115.
 ***Gram, Hans**, Købm., Brøddeg. (103). ☞29.
Grundtmann-Svendsen, Margrethe, Enkefrue, Pension Dana, Løkkeg. (39) 9,0-1,2.
Grunth, Kaj, Kunsthdl., Holmehoddan. (182n) 25,0-1,7. ☞128u.
Gudbergsen, J. P., Arbm., Melsted. (284a) 6,0-0,6.
 ***Grønbech, Ingeborg**, Enkefrue, Melstedvej.
- HAAGENSEN, H. P.**, Kunstmaler og Fiskehdl., Nørresand. (51) 10,5-1,6. ☞74.
 — Peter, Savværksejer, Nørresand. (66) 8,0-1,5. ☞13.
 — *Per, Styrmand, Nørresand. (2a) 6,2-0,7.
Hammer, Rejner M., Fisker, Løkkeg. (37) 6,5-0,8.
 — J. R., Købm. og Vandrevært, Løkkeg. (35) 19,0-3,3. ☞35.
 — Adolf, Rentier, Løkkeg. (27) 8,5-1,1.
Hansen, Gunnar, Arbm., Malkestien (198b) 3,9-0,7.
 — *Julius, Arbm. og Maler, Melsted.
 — Agnes, Enkefrue, Strandg. (183c) 6,5-0,6.
 — Anna, Enkefrue, Malkestien (229) 6,0-0,5.
 — *Edith, Enkefrue, Havneg. (82).
 — *Marie, Enkefrue, Brøddeg. (207). ☞16.
 — Niels, Fiskehdl., Havneg. (73) 15,5-1,5. ☞64.
 — Chr. M., Fisker, Melsted. (245a) 5,8-0,9.
 — J. Math., Fisker, Holkavej. (174b) 6,0-0,3.
 — Jul., Fisker, Bryggerg. (126c) 4,0-0,2.
 — Knud, Fisker, Melsted. (266) 4,5-0,7.
 — M. Chr., Fisker, Nørreg. (38) 9,1-1,2.
 — *Peter Andr., Fisker. (89a) 4,0-0,4.
 — *Erik, Forretningsbest., Melstedvej. (100f) 8,0-0,9. ☞4.
 — *Asta, Frk., Malkestien. (202).
 — Marie K., Frk., Kirkebakken. (129) 4,0-0,4.
 — Marie L., Frk., Melsted. (231) 5,5-0,5.

- Hansen, Janus, Husejer og Træskomager, Kirkepladsen. (135) 4,5-0,6.
 — *Jens P., fhv. Læger, Melsted.
 — Elisabeth, Frk., Musiklærerinde, Toftevej. (207) 15,0-2,6. ☞16.
 — Sigfred, Overpakm., Melstedvej. (100æ) 8,0-1,2.
 — *Marie, Pensionist, Brøddeg. (213) 5,5-0,7.
 — *Adolf S., Rentier, Brøddeg. (221) 7,0-1,1.
 — Carl E., Repr., Kastanievej. (149f) 6,0-0,4. ☞105.
 — Hans C., Rentier, Brøddeg. (216) 7,0-0,9. ☞66.
 — Hans P., Rentier, Malkestien. (202) 7,5-1,8.
 — *Thala, Rentrice, Malkestien. (202).
 — Johannes, Skomagerm., Skoleg. (107) 8,0-1,2.
 — *Georg Pihl, Slagtersv., Toftevej. (209).
 — *Hans Edv., Smedesv., Kastanievej. (149t).
 — *Andr. J., Snedkersv., Holkavej. (170b).
 — *Carl, Uddeler, Handelshuset, Brøddeg. (167). ☞55.
 Henriksen, Kr., Pensionist, Malkestien. (182f) 7,0-0,7. ☞119.
 Hermansen, Hermantine, Frk., Melsted. (290a) 4,6-1,0.
 Hjorth, H., Arbm., Nørreg. (76a) 3,0-0,3.
 — *Villy, Bagersv. (163).
 — Chr., Skomagerm., Nørreg. (76b) 5,8-0,2.
 — *Joh., Snedkersv., Nørreg. (76b).
 — *Anna, Frk., Syerske, Nørreg. (76).
 Holm, Carl J., Fisker, Nørresand. (62b) 7,3-0,9.
 — H. P., Fisker, Løkkeg. (49a) 7,8-1,6.
 — Herman, Fisker, Krogen. (118) 8,0-1,5.
 — *Knud A., Fisker, Krogen. (118).
 — Rudolf, Fisker, Havnepladsen. (117) 7,5-1,2.
 — H. A., Malerm., Brøddeg. (224a) 13,0-1,2. ☞84.
 — *Kamilla S., Rentrice, Bøgelund, 16. Vdg. Pc. (70g).
 — Laura, Rentrice, Skoleg. (126b) 6,5-0,6.
 — Herm., Sadelmagerm., Brøddeg. (149d) 10,4-1,4. ☞95.
 — *Ejvind, Sadelmagersv., Brøddeg. (149d). ☞95.
 Howalt, Henry, Kunstmaler, Melsted. (261a) 5,5-1,4.
 *Høm, Poul, Kunstmaler, Brøddeg. (87).
 Høst, Niels W., Biografdir., Brøddeg. (91b) 12,0-1,2. ☞124.
 — Oluf, Kunstmaler, Norresån, Løkkeg. (6a) 32,0-3,4. ☞38.
 IPSEN, Laur P., Fisker, Melsted. (260) 4,5-0,6.
 — Thor, Fisker, Melsted. (266b) 8,5-1,6.
 — *Jens J., Rentier, Skovlykke, 39. Slg. Pc. (119by).
 *Iversen, Knud, Slagtersv. (232).
 *JANTZEN, Emmy, Frk., Brøddeg. (94). ☞17.
 — Anna, Hotelejer, Brøddeg. (94) 96,0-7,6. ☞17.
 — *Johannes, Hotelejer, Brøddeg. (94) ☞17.
 Jensen, Anth., Arbm., v. Jernbanest. (100y) 7,5-0,8.
 — Hans A., Arbm., Melsted. (265) 3,6-0,4.
 — Harald, Arbm., Melsted. (254).
 — Janus, Arbm., v. Jernbanest. (100z) 7,0-0,8.
 — Jokum, Arbm., Lillevang (137) 6,5-1,7.
 — *Niels, Arbm., Nørresand. (61).
 — *Svend Aage, Arbm., Brøddeg. (157).
 — *Leo, Bankkass., Skoleg.
 — Lars, Barberm., Brøddeg. (157) 12,0-2,0. ☞120.
 — Osvald, Barberm., Brøddeg. (103) 15,0-3,1. ☞9.
 — *Joh. K., Bodker, Malkestien. (220) 6,5-0,5.
 — Anton, Cementvarefabr., Lillevang. (136d) 10,0-2,3. ☞102.
 *Jensen, Martha, Centralbest., Frk., Kirkepladsen. (159) 7,5-1,0. ☞91.
 — Eskild, Chauffør, Lillevang. (140a) 5,5-1,2.
 — Louis, Dampskibseksp., Havnepladsen. (112) 11,5-0,6. ☞11.
 — Eline, Enkefrue, Toftevej. (100e) 7,0-1,5.
 — Karoline, Enkefrue. (233) 5,5-1,3.
 — Leane, Enkefrue, Høgebakken. (53a) 3,9-0,4.
 — Aage, Fisker, Nørresand. (3c) 7,5-0,7.
 — *Aage, Fisker, Melsted. (264).
 — *Carl A., Fisker, Brøddeg. (162).
 — Johs. V., Fisker, Høgebakken. (59b) 7,0-0,5.
 — Julius E., Fisker, Høgebakken. (60) 7,0-1,8.
 — Karl Kr., Fisker, Nørresand. (61) 4,5-0,4.
 — L. Julius, Fisker, Skoleg. (121) 9,0-1,6.
 — *Otto, fhv. Fisker, Løkkeg. (49e).
 — *Johs., Forretningsbest., Købmandsgaarden, Brøddeg. (154). ☞6.
 — Hans, Graver og Ringer, Malkestien. (226) 5,5-0,4.
 — *Regine, Husbest., Høgebakken. (60).
 — Kristine, Købm., Brøddeg. (162b) 10,5-0,9. ☞9.
 — Robert, Malerm., Havnepladsen. (149ae) 4,5-0,4.
 — Kr. A., Rentier, Brøddeg. (88) 7,8-1,7.
 — L. Johs., Rentier, Kastanievej. (149h) 11,7-1,8.
 — Jens, fhv. Toldforv., Nørresand. (67b) 12,0-1,3. ☞128v.
 — Anker, Øhld. og Vognm., Brøddeg. (152e) 10,0-1,3. ☞12.
 Jochumsen, O. Klingenberg, Rentier, Toftevej. (195d) 13,0-3,4. ☞123.
 Johansen, Konrad, Arbm., Melsted. (275a) 3,5-0,5.
 — Mathea, Enkefrue, Gudhjem Haandapotek, Brøddeg. (223) 8,0-0,7. ☞53.
 — *Michella, Frk., Brøddeg. (223).
 — H. J., Mælkehdl., Kirkepladsen. (145a) 7,7-1,6. ☞39.
 — *Aug., Stenhugger, Krogen. (118).
 — Elise, Frk., Vaskeriejer, Malkestien. (215a) 6,5-0,6.
 — Mathea, Frk., Vaskeriejer, Malkestien. (215a) 6,5-0,6.
 Jørgensen, Birgithe, Enkefrue, Melsted. (289) 4,0-0,8.
 — *Petra, Enkefrue, v. Jernbanest. (100z).
 — Peter M., Fisker, Skoleg. (106) 7,5-1,2.
 — Georg, Købm., Brøddeg. (212) 16,0-1,6. ☞58.
 — *Poul Flemming, Prokurist, Brøddeg. (212). ☞58.
 — Herman, Rentier, Toftevej. (195f) 7,2-1,0.
 *KAABER, Simon, Tandlæge, Maagebjergvej. (136q). ☞93.
 *Kaas-Hansen, Hans Jacob, Førstelærer, Skoleg. (102). ☞82.
 *Kjeldsen, Ove, Arbm., Holkavej. (174a).
 *Kjøller, Joh. M., Skibsfører, Havets Løn. (149ak).
 Knudsen, Hans, Pensionatsejer og Murer, Toftevej. (100u) 6,5-0,8. ☞113.
 Koch, Kristine, Enkefrue, Løkkeg. (30).
 — Thea, Enkefrue, Løkkeg. (12) 7,2-0,8.
 — Andreas, Fisker, Løkkeg. (40b) 7,2-0,4. ☞62.
 — *Poul A., Fiskesalgbest., Løkkeg. ☞48.
 — Hansine, Frk., Pension Koch, Melstedvej. (100 o) 36,0-3,5. ☞72.
 — Margrethe, Frk., Brøddeg. (163) 6,5-0,8.
 — Johannes, fhv. Kaptajn, Sparekassekass., Havets Løn. (149ak) 8,0-1,2. ☞109.

*Koch, Villy, Malerm., Nørreg. (42).
 — Peter M., Rentier, Løkkeg. (29) 10,5-1,2.
Koefoed, Gudmund, Købm., Melsted. (286b)
 15,0-1,7. ~~15.~~
 — C. J., Læge, Toftevej. (239) 22,0-6,2. ~~44.~~
Kofoed, George, Arbm., Bokulvej. (182c) 5,5-0,8.
 — *Herm., Arbm., Toftevej. (100d).
 — Petra, Enkefrue, Melsted. (259a) 6,0-0,9.
 — Louis, Fisker, Melsted. (272b) 6,5-0,6.
 — Jens V., Landpostb., Melsted. (259b) 6,5-0,3.
 — Andr., Rentier, Kastanievej. (149t) 6,0-0,6.
 — Karl, Rentier, Holkavej. (176) 9,0-1,7. ~~63.~~
 — Katrine, Rentrice, Kirkevej. (147) 6,5-0,5.
 *Kuhre, Otto, Arbm., Havneg. (69).
 — Osv., Arbm., Lillevang. (141) 4,0-0,6.
Kvist, H., Købm., Kirkevejen. (146) 7,5-0,4. ~~45.~~
Køie, Ernst, Kunstmaler, Melsted. (247b) 9,0-1,9.
~~70.~~

*LAND, Augusta, Enkefrue, Lillevang. (182v).
Larsen, Villiam, Arbm., Melsted. (271) 2,5-0,2.
 — *Emilie, Enkefrue, Nørresand. (3b).
 — Jens P., Fiskehdl., Lillevang. (182v) 4,5-0,3.
 — *Jesper, Hønseriejer, Melsted. (292).
 — Anders, Maskinhdl., Brøddeg. (155) 7,5-0,7.
~~14.~~
 — Anker, Mekaniker, Toftevej. (209g) 8,0-0,8.
~~18.~~
 — Alb., Pensionatsejer, Strandpavillonen, Melsted.
 (182r) 7,0-1,2. ~~111.~~
 — Knud, Tømrersv., Nørresand. (3b) 7,8-1,2.
 — *Alb., Vognm., Havneg. (100).
Lau, Olga, Frk., Malerinde, Havneg. (79) 6,0-1,9.
~~128y.~~

*Leergaard, N. Chr., Kunstmaler, Brøddeg. (103).
 — *Per, Pelsfarmer, Brøddeg. (103).
Lind, H. Chr., Fisker, Havnepladsen. (99) 7,8-1,0.
 — Jens Hansen, Havnefoged, Krogen. (122)
 6,2-0,6. ~~41.~~
 — Erik, Pelsdyrfarmer. (182i) 15,0-3,1.
 — Oluf H., Postb., Brøddeg. (158) 7,5-1,1.
 — Janus, Rentier, Kastanievej. (149ad) 7,2-0,8.
 — Martin, Rentier, Løkkeg. (44) 7,2-1,0.
Lund, Arne, Bagerm., Brøddeg. (84) 39,0-2,6.
~~34.~~
 — Ingon, Frk., Dameskrædderinde, Løkkeg. (36)
 7,0-0,7. ~~7.~~
 — *Ane Marie, Enkefrue, Løkkeg. (36). ~~7.~~
 — Jens, fhv. Havneass., Nørresand. (183k)
 7,5-0,8. ~~32.~~
 — Nicolai, Murerm., Toftevej. (205f) 7,2-0,9.
~~71.~~
 — *Kirstine, Rentrice. (182ø) 10,0-0,3.
 — Alfr., Snedkerm., Toftevej. (237a) 12,5-1,5.
~~40.~~

Lyster, H. M., Arbm., Melstedvej. (241h) 6,5-1,1.

MADSEN, Martin, Avisbr., Brøddeg. (100a)
 9,0-33,0-15,0. ~~67.~~

*Madsen, Emilie, Enkefrue, Nørresand. (181b).
 — Karl Edv., Snedkersv., Nørresand. (181b)
 8,0-1,1.
 — *Chr., Vognm., Brøddeg. (103).

Marcher, Frode, Gartner, Brøddeg. (153)
 8,0-1,6. ~~73.~~

*Markman, Ulrik, Gartner, Toftevej. (204a). ~~60.~~
 — H., Handelsgartner, Toftevej. (204a) 1,7-40,0-
 11,6. ~~60.~~

Mauritsen, Margrethe, Enkefrue, Toftevej. (240c)
 8,0-1,6.

Mikkelsen, Jul., Fisker, Melsted. (281) 4,5-0,7.
Mogensen, Henry V., Fisker, Nørresand. (2b)
 5,8-0,6.
 — Timann, Fisker, Løkkeg. (45) 7,2-1,0.
 — Veseth, Fisker, Holkavej. (170e) 8,5-1,4.
 — Peter, pens Postb., Melstedvej. (100g) 7,2-1,2.
 — Chr., Rentier, Kastanievej. (149k) 7,8-0,5.
Mortensen, Ane, Enkefrue, Melsted. (279) 5,0-0,9.
 — Chr., Fisker, Melsted Udmark. (182s) 7,5-0,4.
 — Jørgen, Fisker, Melsted. (277b) 6,5-0,5.
 — Viggo, Stenhugger, Kastanievej. (149g) 6,0-0,6.
Munch-Petersen, Lisbeth, Keramiker, Brøddeg.
 (87) 4,5-0,6.
 *Munch, Andr., Rentier, Bokulvej. (231).
 *Møller, Jens, Formand, Holkavej. (170f).
 — *Marius, Form., Havnepladsen. (113) ~~117.~~
 — J. Chr., Rentier, Malkestien. (200). 6,8-1,1.
 — P., Vognm., Brøddeg. (173a) 2,7-35,0-9,4. ~~19.~~

NIELSEN, Ejner, Arbm., Kirkepladsen. (134)
 2,0-0,1.
 — *Niels P., Arbm., Havnepladsen. (101).
 — Rudolf, Avisbr., Dalen. (191a) 7,1-17,0-7,1.
~~54.~~
 — Thor, Bagerm., Melstedvej. (150a) 30,0-2,4-
~~92.~~
 — Hulda, Enkefrue, Nørreg. (75) 7,5-0,4.
 — Kristiane, Enkefrue, Løkkeg. (50) 5,8-1,1.
 — Marie, Enkefrue, Løkkeg. (48) 6,5-0,8.
 — Anker, Fisker, Løkkeg. (46) 6,5-0,9.
 — Chr. A., Fisker, Løkkeg. (33) 7,5-1,0.
 — *Erik, Fisker, Havnepladsen. (86a).
 — Hans, Fisker, Løkkeg. (10) 4,2-0,8.
 — Johannes, Fisker, Havnepladsen. (86a) 5,2-0,5.
 — *Julius P. K., Fisker, Løkkeg. (50).
 — *Karl A., Fisker, Skoleg. (111) 4,5-0,4.
 — *L. Chr., Fisker, Høgebakken. (54) 3,9-0,5.
 — N. K., Fisker, Høgebakken. (43a) 7,0-0,6.
 — *Peter Gamborg, fhv. Forst., Krogen. (120)
 4,5-0,9.
 — Karla, Hdl., Malkestien. (219) 5,0-0,4.
 — Kr. D., Murersv., (149ab) 7,8-0,7.
 — *Hans Clemens, Rentier, Nørreg. (75).
 — Ole, Sømand, Melsted. (288b) 5,0-0,3.
Nygren, Greta E., Rentrice, Nyelandshytten. (56)
 8,5-1,6.
 *Nørregaard, H., Fisker, Melsted. (264).
 — Elisabeth, Frk., Melsted. (264) 4,0-0,6.

OLSEN, Anton, Fiskehdl., Løkkeg. (8) 7,2-0,9.
~~104.~~
 — Ahnfeldt, Fisker, Melsted. (293) 6,5-0,6.
 — O. P., Fisker, Melsted. (291) 6,0-0,6.
 — Valborg, Frk., Skoleg. (125) 2,0-0,2.
 — Josef, Rentier, Grevens Dal. (136s) 2,2-0,8.
 — Niels Otto, Rentier, v. Stat. (100u) 8,5-1,7.

*PEDERSEN, Thormod, Arbejdsform., Havne-
 pladsen. (82).
 — Axel, Arbm., Bokulvej. (169a) 8,5-0,6.
 — Gunnar, Arbm., Maagebjergvej. (136y) 7,0-0,8.
 — *Jens Edv., Arbm., Toftevej. (205).
 — Niels P., Bygm., Skoleg. (114) 5,0-0,5. ~~65.~~
 — Johanne, Enkefrue, Malkestien. (228) 7,5-0,9.
 — Oluf Johs., Fisker, Løkkeg. (22) 7,2-0,8.
 — Hans Th., Rentier, Brøddeg. (165) 6,5-0,9.
 — P. A., Rentier, Toftevej. (205a) 9,0-2,8.
 — Otto, Smedem., Brøddeg. (217) 13,0-3,1. ~~50.~~
 — Thorvald, Snedker, Melsted. (269) 7,0-1,1.

Pedersen, Viggo, Snedkerm., Havnepladsen. (97a) 10,5-1,3. ☞33.
 — *Hans A., Tømrer, Toftevej. (207).
 *Petersen, Arne, Elektriker, Brøddeg. (86a).
 Pihl, Henry, Avlsbr., Melsted. (241a) 4,9-17,2-7,2. ☞56.
 — Hans, Bygm., Melstedvej. (241d) 10,5-1,7. ☞10.
 — Peter, Grønthdl., Malkestien. (182æ) 3,5-0,1.
 — *Hans, Rentier, Bokulvej. (169).
 — Thorv., Rentier, Lillevang. (138d) 6,5-1,0.
 — Emil, Slagterm., Brøddeg. (209a) 21,0-6,1. ☞52.
 — Sofus, Slagterm., Brøddeg. (161) 16,0-3,3. ☞22.
 Poulsen, Kamilla, Frk., Nørreg. (74) 3,2-0,5.
 *RIIS, Alb., Arbm., Brøddeg. (155).
 Rønne, Viggo, Boghdl., Brøddeg. (93) 19,5-3,5. ☞85.
 Rønne-Jensen, O., Skotøjshdl., Brøddeg. (211) 13,0-1,9. ☞25.
 SCHAD, Aage, Kunstmaler, Vippen, Melsted. (182ag) 6,5-0,7.
 *Sellberg, Gotfred, Stenhugger, Brøddeg. (225).
 — *Gunnar, Stenhugger, Holkavej. (174a).
 — Karl, Stenhuggerm., Toftevej. (205b) 7,2-0,9. ☞89.
 — *Knud, Stenhugger, Toftevej. (205).
 — *Poul A., Stenhugger, Toftevej. (205).
 — *Robert, Stenhugger, Toftevej. (205).
 *Skjoldager, Dagmar E., Enkefrue, Skoleg. (109).
 Sonne, Kaj, Blikkenslagerm., elektr. Installatør, Brøddeg. (164) 12,0-1,3. ☞2.
 — Emil, Chauffør, Lillevang. (149y) 7,3-1,1.
 Sorth, Karl, Fisker, Skoleg. (105) 6,5-0,7.
 *Stange, Libert, Fisker, Bokulvej. (168).
 — *Else, Jordemoder, Frue, Brøddeg. (156). ☞49.
 *Stenberg, Johs., Fisker, Havneg. (70).
 — Ole, Fisker, Havneg. (70) 4,8-0,8.
 Stoltz, J. P., fhv. Pakmester, Bokulvej. (169b) 7,5-0,5.
 Svendsen, Marie, Kogejomfru, Frk., Lillevang. (182h) 5,5-0,7.
 — Karen, Rentrice, Melstedvej. (100v) 6,5-0,9.
 *Sørensen, Ingeborg M., Husbest., Brøddeg. (149c).
 — *Holger, Postmester, Brøddeg. (222) 15,6-0,8. ☞23.

THORN, Vald., Lærer, Toftevej. (205c) 9,0-1,8. ☞110.
 Thornberg, H., Rentier, Dbm., Brøddeg. (218) 10,5-1,9. ☞51.
 — P. A., Sparekassebest., Brøddeg. (149e) 10,0-2,0. ☞83.
 Thorsen, Ole J., Rentier, Hyldehuset, Melstedvej. (100k) 8,5-1,5.
 *Thunberg, Helga, Enkefrue, Lillevang. (138b) 8,0-2,4. ☞112.
 — Knud, Fisker, Havneg. (183d) 6,5-0,4.
 — *Svend, Fisker, Bryggerg. (126).
 *Tranberg, Johanne, Damefrisørinde, Frue, Brøddeg. (162). ☞107.
 — Agnes, Enkefrue, Krogen. (123) 6,5-0,9.
 — Anine, Enkefrue, Nørresand. (63a) 6,5-1,0.
 — *Alb., Fisker, Brøddeg. (162).
 — Jørgen, Fisker, Holkavej. (170c) 7,0-0,5.
 — Martin, Fisker, Løkkeg. (14) 7,2-0,8.
 — *Villy, Fisker, Løkkeg. (33).
 — *Aage, Hotelvært, Afholdshotellet, Brøddeg. (172). ☞118.
 — Alma, Købm., Løkkeg. (23) 8,5-1,1. ☞88.
 — *Ernst, Malerm., Nørresand. (63).
 — *Frank, Murersv., Brøddeg. (162).
 — Alexander, Sandemand, Lægdsmand, Havnepladsen. (83) 7,8-1,0. ☞75.
 — Margrethe, Syerske, Frk., Nørreg. (42) 5,5-1,4.
 VANG, Andr., Fisker, Havnepladsen. (113a) 8,0-0,6.
 — *Edmund, Fisker, Nørresand. (3a).
 — Johs., Fisker, Nørresand. (1) 6,2-0,5.
 — Julius, Fisker, Nørresand. (3a) 8,0-1,3.
 — Peter, Fisker, Nørresand. (64) 4,5-0,5.
 Vasegaard, Sigurd, Kunstmaler, i Dalen. (191d) 9,0-0,8.
 *Vilhelmsen, Fritz, Lokomotivfører, Jernbanest.
 *WANG, Agnes Hansen, Husbest., Nørresand. (183k).
 Westerdahl, H. C., Arbm., Vippebakken. (251d) 5,5-0,8.
 — Hjalmar, Arbm. (196) 6,8-1,3.
 *Wullum, Anders, Arbm., Jernbanest. ☞90.
 — *Gerda, Stationseksp., Frue, Jernbanest. ☞90.

Personregister for Hasle.

AAKERLUND, C. J. E., Politibetjent, Vesterg. 37. ☞105.
 Abildgaard, Just, Rentier, Virkelyst, Storeg. 108.
 Abildtrup, Viggo, Lærer, Kirkeg. 19.
 Adolfsen, Hanna, Enkefrue, Storeg. 81.
 Andersen, Aksel, Arbm., Gasværksvej 10.
 — August, Arbm., Fælledvej 24.
 — Emil, Arbm., Raadhusg. 4.
 — Frede, Arbm., Storeg. 3.
 — Henry, Arbm., Juleg. 11.
 — Johannes, Arbm., Fælledvej 55.
 — Karl, Arbm., Gulerodsg. 1.
 — Poul, Arbm., Korsg. 22a.
 — Villy, Brødkusk, Storeg. 36.

Andersen, Axel, Bygm., Fælledvej 11. ☞31.
 — Ragnhild, Centralbest., Storeg. 55. ☞97.
 — Anna, Enkefrue, Juleg. 2. ☞155.
 — Anna, Enkefrue, Sønderg. 10.
 — Frida, Enkefrue, Storeg. 15.
 — Julie, Enkefrue, Strandg. 21.
 — Martine, Enkefrue, Storeg. 53.
 — Johannes, Fisker, Strandg. 21.
 — Kristian, Fisker, Strandg. 17.
 — Viktor, Karetmagerm., Havneg. 1. ☞45.
 — Alfred Lind, Murersv., Storeg. 15.
 — Hans Jacob, Rentier, Jacobsminde, Fælledvej 37.
 — Jens, Rentier, Storeg. 38.
 — Jens Peter, Rentier, Nørreg. 11.

Andersen, Søren, Politibetjent, Østerg. 29. ☞169.
 — Aug., Smcdem., Vesterg. 42.
 — Gunnar, Stenhugger, Løkkeg. 9.
 Andersson, Einar, Form., Kulværket. ☞53v.
 Anker, Anna, Bogh., Østerg. 26.
 — Julius, Fabrikant, Østerg. 24. ☞2.
 — Karl, Fabrikant, Østerg. 30.
 — Margr., Husbest., Østerg. 26.
 Arnoldus, H. Th., Overbetjent, Storeg. 72. ☞135.
 Attle, Erik, Arbm., Fælledvej 4.

BECH, Hans Peter, Rentier, Sandløkkeg. 1.
 Bendtsen, P. P., Kommunebogh., Branddir.,
 Vesterg. 53. ☞64.
 Bergmann, Alfred, Rutebilchauffør, Krummevej 2.
 ☞65.
 — Carl, Tømrersv., Raadhusg. 6.
 Bergstrøm, Gustav, Cementstøber, Vesterg. 20.
 — Heimar, Cementstøber, Vesterg. 20.
 Bidstrup, Ole, Hotelejer, Herolds Hotel,
 Vesterg. 65. ☞24.
 — Elisabeth, Rentrice, Heroldsg. 7.
 Birch, Jensine, pens. Sygeplejerske, Østerg. 6.
 Blom, Poul, Arbm., Heroldsg. 5.
 Boldemann, Villy, Arbm., Storeg. 38.
 Boss, Svend Aage, Inkassator, Sandløkkeg. 9.
 — Hans Peter, Rentier, Storeg. 100.
 Brandt, Børge, Mejerist, Fælledvej 23.
 Bro, Svend, Maskinarb., Juleg. 3.
 Brucz, Franz, Arbm., Gammel Værk.
 — Poul, Barbersv., Gammel Værk.

CARLSEN, Margrethe, Enkefrue, Storeg. 39.
 Christensen, Aage, Arbm., Fælledvej 57.
 — Kristine, Enkefrue, Korsg. 3.
 — Paul, Gadeform., Storeg. 83.
 — Christen, Rentier, Sønderg. 9.
 — Karl, Rentier, Vesterg. 24.
 — Carl P., Vognm., Korsg. 5. ☞99.
 Christiansen, Sara, Enkefrue, Sønderg. 18.
 — Kjeld, Frisørsv., Ørnekulen.
 Clausen, Louis Peter, Rentier, Gulerodsg. 3.
 Colberg, Carl A., Dampskibsekspeditør, Storeg. 51.
 ☞5.
 — Christian, Rentier, Fælledvej 4.

DAM, Engeline, Frk., Juleg. 6.
 — Agnete, Lærerinde, Storeg. 88. ☞122.
 — Ludvig, Rentier, Estrella, Storeg. 106.
 — Viktor, Rentier, Sønderg. 22.
 — Martha, Væverske, Storeg. 86.
 Dideriksen, Gunnar, Arbm., Fælledvej 20.
 Dreyer, Arne, Bagerm., Storeg. 93. ☞68.
 — Ludvig, Murersv., Sønderg. 14.
 — A. L., Rentier, Østerg. 23.
 Due, Jens, Snedkersv., Fælledvej 7.

ENGELL, Karen, Enkefrue, Kirkeg. 19.
 — Marie, Enkefrue, Ndr. Tværg. 3.
 Espersen, Hans, Arbm., Korsg. 13.
 — Henry, Arbm., Staldene.

FINNE, Johannes, Arbm., Nørreg. 17.
 — Anna, Enkefrue, Sandløkkeg. 5.
 — Karoline, Enkefrue, Vesterg. 30.
 — Petra, Enkefrue, Søndre Bæk 2.
 — Henry, Fisker, Løkkeg. 4.
 — Henry G., Fisker, Løkkeg. 7.
 — Johs., Fisker, Gasværksvej 8.
 — Karl A., Fisker, Strandg. 13.

Finne, Kristian A., Fisker, Havneg. 5.
 — Kristian J., Fisker, Strandg. 15.
 — Oluf, Fisker, Strandg. 1.
 — Thorvald, Fisker, Korsg. 18.
 — Amalie, Frue, Almestr. 3.
 — Anna, Husbest., Frk., Vesterg. 5.
 — Chr. O., Rentier, Gasværksvej 4.
 — Hans, Rentier, Vesterg. 5.
 — Hans Peter, Rentier, Korsg. 2.
 — Thorv., Rentier, Tolbodg. 2.
 — Ove, Stenhugger, Østerg. 5.
 — Villy, Stenhugger, Nørreg. 19.
 Folkmann, Jørgen, Postmester, Storeg. 22. ☞33.
 Frandsen, Poul, Bødkersv., Storeg. 52.
 Funch, Karl, Arbm., Sildetorvet 6.
 — Elisabeth, Frk., Kirkeg. 14.
 — Thorvald, Gaardskarl, Vesterg. 3.
 — Carl Johs., Rentier, Malerstr. 1.

GRØNBECHE, Helmer, Arbm., Storeg. 96.

HAAGENSEN, Otto, Arbm., Vesterg. 6.
 Hammer, Oluf, Skomagerm., Nørreg. 9.
 Hansen, Edvard, Arbm., Storeg. 73.
 — Hans Chr., Arbm., Præsteg. 2.
 — Henry, Arbm., Heroldsg. 5.
 — Karl, Arbm., Tolbodg. 8.
 — Ludvig, Arbm., Storeg. 19.
 — Oluf, Arbm., Vesterg. 26.
 — Oluf, Arbm., Skovhuse.
 — Poul, Arbm., Vesterg. 16. ☞52.
 — Chr., Avlsbr., Storeg. 99. ☞91.
 — Ejnar, Avlsbr., Fælledvej 2.
 — Karl Anker, Avlsbr., Østerg. 42. ☞165.
 — Kristian E., Avlsbr., Grønneg. 3.
 — Alfr. J., Best., Gasværksvej 18. ☞109.
 — Gerda, Best., Frk., Storeg. 46.
 — Andrea, Enkefrue, Sandløkkeg. 13.
 — Anna, Enkefrue, Vesterg. 43.
 — Johanne, Enkefrue, Fælledvej 12.
 — Julie, Enkefrue, Malerstr. 5.
 — Marie, Enkefrue, Storeg. 70.
 — Marie C., Enkefrue, Havneg. 7.
 — Peter, Fisker, Korsg. 11.
 — Elsebeth, Frue, Malerstr. 5.
 — Karen, Frue, Havneg. 2.
 — Johannes M., Handelsgartner, Østerg. 34.
 ☞129.
 — Anna, Husbest., Vesterg. 28.
 — Gerda, Husbest., Malerstr. 2.
 — Hulda, Husbest., Kirkeg. 5.
 — Gertrud, Lærerinde, Storeg. 86.
 — Janus, Malerm., Østerg. 60. ☞98.
 — Thorvald, fhv. Mejeribest., Storeg. 21.
 — Kristian, Postpakm., Østerg. 17.
 — Anias, Rentier, Gasværksvej 6.
 — Hans A., Rentier, Leuka.
 — Hans Peter, Rentier, Sandløkkeg. 7.
 — Laurits, Rentier, Strandg. 3.
 — Rasmus, Rentier, Gasværksvej 18.
 — Robert, Rentier, Malerstr. 2.
 — Margr., Rentrice, Sønderg. 24.
 — Alfr., Reservebetjent, Østerg. 32.
 — Th. Krøjer, Reservebetjent, Storeg. 99.
 — Elna, Restauratrice, Frue, Ørnekulen. ☞150.
 — Otto, Skomagerm., Storeg. 91. ☞126.
 — L. Th., Slagterm., Vognm., Storeg. 68. ☞163.
 — Christian, Stenhugger, Østerg. 50.
 — Jul., Traktorfører, Heroldsg. 1.
 — Gunnar, Vognm., Ly, Fælledvej 45. ☞149y.

Helbo, Per, Ing., Vesterg. 8.
 Henriksen, Sigfr Vald, Arbm., Løkkog 8.
 Hermansen, Anna, Enkefrue, Sildetorvet 8.
 Holm, Hans Peter, Arbm., Vesterg. 49.
 — Herman, Arbm., Ndr. Tværg. 5.
 — Herm. N., Arbm., Fælledvej 16.
 — Ludvig, Bryggeriejer, Storeg. 3. 0-72.
 — Augusta, Enkefrue, Korsg. 4.
 — Elisabeth, Enkefrue, Sønderg. 6.
 — Margrethe, Enkefrue, Korsg. 9.
 — Anders J., Fisker, Løkkeg. 5.
 — Christian, Fisker, Strandg. 3.
 — Emil, Fisker, Vesterg. 1.
 — Hans Jørgen, Fisker, Toldbodg. 8.
 — Hans Peter, Fisker, Korsg. 16.
 — Jens, Fisker, Korsg. 6.
 — Ernst Lind, Former, Storeg. 50.
 — Marie, Frk., Sønderg. 6.
 — Carl V., Kønøgsfabrikant og Kalkværksejer, Strandvejen. 0-27.
 — Janus Lind, Murersv., Fælledvej 33.
 — Anna, Rentrice, Østerg. 1.
 — Engeline, Rentrice, Frk., Østerg. 1.
 — Ove, Røgeriejer, Vesterg. 35. 0-152.
 — Erik Hansen, Skibsfører, Havbo, Havnen 3.
 — Knud H. Lind, Snedkersv. Vesterg. 49.
 — Ludvig, Snedkersv., Østerg. 7.
 — Rita, Telefonistinde, Storeg. 55.

IPSEN, Edmund, Chauffør, Kirkeg. 21.
 — Andrea, Enkefrue, Byledsg. 5.
 — Janusine, Enkefrue, Sandløkkeg. 15.
 — Anker C., Fisker, Fælledvej 15.
 — Ludvig, Fisker, Sdr. Bæk 4.
 — Martha, Husbest., Hvide Hus.
 — Andr., Murerm., Sandløkkeg. 12.
 — Svend Aage Kure, Murerm., Stella Vera, Storeg. 9. 0-168.
 — Henry, Murersv., Sønderg. 20.
 — Allan, Rentier, Kirkeg. 10.
 — Marie, Rentrice, Juleg. 8.
 — Edgar, fhv. Stenarb., Byledsg. 5.
Iversen, Hans, Toldforv., Havnen 1. 0-26.

JACOBSEN, Gunhilda, Enkefrue, Storeg. 20. 0-56.
 — Jørgen, Best., Storeg. 20. 0-56.
 — Dagmar, Frk., Sønderg. 8.
 — Helge, Matros, Storeg. 80.
 — Jens, Møbelhdl., Juleg. 1. 0-158.
Jansson, Sven, Disponent, Toldbodg. 3.
Jartoft, Oluf, Malerm., Gasværksvej 16.
Jensen, Alfr., Arbm., Havneg. 3.
 — Anthon, Arbm., Sønderg. 16.
 — Edgar, Arbm., Sønderg. 16.
 — Gothard, Arbm., Fælledvej 61.
 — Harry, Arbm., Kirkeg. 12.
 — Jens P., Arbm., Fælledvej 22.
 — Johs., Arbm., Raadhusg. 11.
 — Knud, Arbm., og Vaskeriejer, Kirkeg. 13.
 — Ove S., Arbm., Fælledvej 8.
 — Harald, Avlsbr., Byledsg. 9. 0-125.
 — Louis, Bagerm., Fælledvej 3. 0-14.
 — Aage, Bankdir., Storeg. 77. 0-139.
 — Andreas, fhv. Bankkass., Juleg. 5.
 — Louis, Chauffør, Østerg. 3.
 — Sigurd, Chauffør, Fælledvej 41.
 — Janusine, Enkefrue, Nørreg. 3.
 — Kamilla, Enkefrue, Korsg. 20.

Jensen, Michaline, Enkefrue, Storeg. 25.
 — Elise, Frk., Gammel Værk.
 — Karoline, Frk., Rentrice, Storeg. 40.
 — Hans Chr., Gaardskarl, Fælledvej 14.
 — Jens Viggo, Gartner, Kirkeg. 14.
 — Niels Chr., Gasværksarb., Løkkeg. 1.
 — Jane, Husbest., Kirkeg. 25.
 — J. M. Tvede, Ing., Fælledvej 57.
 — Viggo, pens. Kvarterm., Strandfoged, Fælledvej 21.
 — Mathilde, Købm., Frue, Grønneg. 2. 0-4.
 — Villum, Købm., Nørreg. 13. 0-102.
 — Karl, Murerm., Vesterg. 13.
 — Knud, Murersv., Toldbodg. 6.
 — Otto, Murersv., Sandløkkeg. 20.
 — Thorvald, Murer, Toldbodg. 6. 0-161.
 — Otto, Overtoldbetjent, Vesterg. 10.
 — Andr. P., Rentier, Fælledvej 9.
 — Chr., Rentier, Emilielyst, Sønderg. 13.
 — Janus, Rentier, Gulerodsg. 9.
 — Niels Peter, Rentier, Sildetorvet 5.
 — Pehr, Rentier, Østerg. 11.
 — Anna, Rentrice, Storeg. 4.
 — Emilie, Rentrice, Juleg. 6.
 — Jørgen, Skibsfører, Strandg. 5. 0-162.
 — Chr., Skomager, Vesterg. 21.
 — Oluf, Slagterm., Kirkeg. 9. 0-40.
 — Poul, Smedem., Vesterg. 42.
 — Thorv., Smedesv., Korsg. 10.
 — Carl, Snedkerm., Vesterg. 45.
 — Andr. P., Snedkersv., Fælledvej 13.
 — Axel, Snedkersv., Sandløkkeg. 6.
Jespersen, Laur., Gasværksarb., Grønneg. 7.
 — Anna, Grønhd., Storeg. 46. 0-133.
Johansen, Emil, Arbm., Østerg. 50.
 — Hans, Arbm., Vesterg. 38.
 — Viggo, Arbm., Vesterg. 22.
 — Anna, Husbest., Nørreg. 11.
 — Erik Fyhr, Rentier, Kulværket.
 — Erik, Reservebetjent, Toldbodg. 5.
Johnsen, Konrad, Arbm., Nørreg. 21.
 — Ole, Rentier, Storeg. 102.
Juul, Johannes, Kommiss, Storeg. 51. 0-1.
 — P. A., Smedem., Vognm., Østerg. 40.
Jønsson, Oscar, Form., Kulværket.
Jørgensen, Hans, Arbm., Vesterg. 32.
 — Hans P., Arbm., Heroldsg. 8.
 — Ricard, Arbm., Gasværksvej 9.
 — Vilh., Arbm., Sildetorvet 7.
 — Knud V., fhv. Avlsbr., Juleg. 11.
 — Emil, Bagersv., Fælledvej 10.
 — Jens, Biografdir., Kirkeg. 4.
 — Georg, Fisker, Vesterg. 41.
 — Louise, Frk., Malerstr. 5.
 — Rigmor, Husbest., Frue, Gammel Værk.
 — Lorentz, Malerm., Nørreg. 15.
 — Sinius, Rentier, Østerg. 36.
 — Ellen, Syerske, Storeg. 41.

KARLSEN, Ulrik, Stenhugger, Storeg. 34.
 — Peter, Vognm., Storeg. 75.
Kjær, Jens H., Smedem., Nyg. 3. 0-69.
 — Henrik, Smedesv., Østerg. 52.
 — Knud B., Smedesv., Nyg. 3. 0-69.
Kjeller, Betty, Apotekudsalget, Storeg. 31. 0-23.
 — Jensine, Frk., Jordemoder, Storeg. 31. 0-23.
 — Ludv. Math., Rentier, Raadhusg. 2.
 — Martin, Rentier, Storeg. 27.
 — Johannes, Smedesv., Vesterg. 33.
Klausen, Peter, Rentier, Fælledvej 26.

- Koefoed**, H. P. Ancher, Avlsbr., Raadhusg. 1.
 Margr., Husbest., Heroldsg. 2.
 — Knud Ancher, Maskinass., Fælledvej 31.
 — Hans Claudius, Rentier, Heroldsg. 2.
 — Astrid, Rentrice, Grønneg. 9.
Kofod, Rudolf, Avlsbr., Ellelyst. 51u.
 — Niels Chr., Best., Brobækkegd. 62.
 — Hans, Dyrslæge, Østerg. 2. 95.
 — Marie K., Enkefrue, Avlsbr., Brobækkegd.
 62.
 — Hansine, Isenkræmmer, Storeg. 84. 17.
Kofoed, Anton, Arbm., Hvide Hus.
 — Axel, Arbm., Hvide Hus.
 — Emil, Arbm., Vesterg. 43.
 — Helge, Barberm., Storeg. 51. 124.
 — Emil A., Dir., Storeg. 47. 1.
 — Agnes, Enkefrue, Vesterg. 27.
 — Anna, Enkefrue, Kirkeg. 17.
 — Asta, Enkefrue, Storeg. 14.
 — Eleonora, Enkefrue, Storeg. 87. 13.
 — Margrethe, Enkefrue, Nørreg. 5.
 — Petra, Enkefrue, Vesterg. 47.
 — Alfred, Fiskehdl., Toldbodg. 4.
 — Elisabeth, Frk., Kirkeg. 42.
 — Carl Ab., Rentier, Kirkeg. 2.
 — Jacob, Rentier, Strandly, Sønderg. 24.
 — Hans Chr., Rentier, Kirkeg. 2.
 — Theodor, Rentier, Vesterg. 11.
 — Hans P., Sadelmagerm., Storeg. 87. 13.
 — Aage, Skibsf., Præsteg. 3. 144.
Koring, Ernst, Arbm., Vesterg. 14.
Kragh, Jørgen, Bagerm., Grønneg. 1. 50.
Krak, Johannes, Rentier, Vesterg. 57.
Kreipke, Thora, Syerske, Korsg. 15.
Kreutzberg, Th., Fabrikant, Storeg. 62.
Kristensen, M. A., Skibsmægler, Storeg. 65. 12.
Kristiansen, Kristen, Arbm., Nyg. 6.
Kruse, Peter, Arbm., Kirkeg. 3.
 — Svend Aage, Skrædderm., Fælledvej 6.
Kure, Anna, Enkefrue, Toldbodg. 5.
 — Karoline, Rentrice, Smedestr. 1.
Kähler, Carl Vald., Civiling., Fælledvej 59. 112u.
- LARSEN**, Børge, Arbm., Fælledvej 18.
 — Harry, Arbm., Kirkeg. 18.
 — Knud, Arbm., Østerg. 56.
 — Magnus, Arbm., Heroldsg. 13.
 — Erik, Cyklehdl., Storeg. 21. 60.
 — Aage, Disponent, Storeg. 74. 131.
 — Agnes, Manufakturhdl., Storeg. 66. 100.
 — Jens, Rentier, Havneg. 3.
 — Peter, Rentier, Vesterg. 39.
Lind, Aage, Arbm., Nørreg. 25.
 — Jens, Arbm., Nørreg. 25.
 — Kristian, Bygm., Storeg. 2. 164.
 — Hans Peter, Fisker, Gasværksvej 14.
 — Herluf, Fisker, Vesterg. 28.
 — Johs., Fisker, Korsg. 12.
 — Kristian, Fisker, Vesterg. 28.
 — Peter, Murersv., Storeg. 13.
 — N. P., Postkører, Heroldsg. 7. 77.
 — Peter J., Savskærer, Storeg. 59. 108.
 — Chr., Skolebetjent, Kirkeg. 6.
 — Karl, Snedkerm., Storeg. 45.
 — Edvard, Snedkersv., Juleg. 10.
 — Kristine, Syerske, Sandlækkeg. 19.
Lund, Karoline, Frk., Malerstr. 5.
 — Ludv., Rentier, Byledsg. 1.
 — Olga, Rentrice, Frk., Vesterg. 25.
Lyster, Aksel, Viktualiehdl., Storeg. 48. 74.
- MADSEN**, Rudolf, Arbm., Byledsg. 3.
 — Ejner, Avlsbr., Nyg. 2. 16.
 — Alfred, Brygger, Nørreg. 1.
 — Ottelie, Enkefrue, Gulerodsg. 2.
 — Olivia, Frk., Fælledvej 43.
 — Anders, Rentier, Nyg. 8.
 — Peter, Sadelmagersv., Fælledvej 9.
 — Ove, Snedkersv., Ørneknullen.
 — Knud, Stenhugger, Nyg. 8.
 — Elna, Syerske, Kirkeg. 1.
Malling, Karen, Enkefrue, Storeg. 58. 101.
Marcher, Carl, Barbersv., Fælledvej 4.
 — Hans J., Rentier, Kirkeg. 25.
Marcussen, Louis, Arbm., Fælledvej 2.
 — Karoline, Enkefrue, Heroldsg. 6.
Marker, Robert Skaarup, Arbm., Fælledvej 43.
Markmann, Hedevig, Købm., Storeg. 61. 146.
Markussen, Kristine, Eksp., Fælledvej 1.
 — Ludvig, Malerm., Kirkeg. 7.
 — Johs., Skomagerm., Heroldsg. 6. 121.
Mauritzen, Sigfr., Arbm., Korsg. 22b.
Mogensen, Henry, Arbm., Gammel Værk.
 — Sofus, Arbm., Heroldsg. 5.
 — Erik, Chauffør, Gulerodsg. 3.
 — Henry, Chauffør, Storeg. 23.
 — Sigfred, Lærer, Storeg. 23.
 — Poul, Maskinarb., Vesterg. 36.
 — Emil, Smedesv., Vesterg. 36.
 — Sigfred, Stenværksejer, Storeg. 35. 70.
 — C. A., Uddeler, Pilestr. 2. 29.
 — Georg, Vognm., Storeg. 49. 57.
Mortensen, Alfred, Arbm., Vesterg. 34.
 — Carl, Arbm., Ndr. Tværg. 1.
 — Samy, Arbm., Sønderg. 2.
 — Agnethe, Enkefrue, Juleg. 7.
 — Jan, Gravem., Præsteg. 5.
 — Aksel, Postb., Storeg. 94.
 — Hans, pens. Postpaktm., Sønderg. 12.
Munch, Knud, Arbm., Kirkeg. 8.
 — Laurentsine, Frk., Krummevej 4.
 — Carl, Mejerist, Vestergade 15.
 — Otto, Mølleer, Dania Mølle, Østerg. 62. 58.
 — Paula, Rentrice, Kirkeg. 16.
 — Karl, Snedkersv., Storeg. 52. 42.
Møller, Kristian, Rentier, Raadhusg. 8. 134.
- NIELSEN**, Rasmus, Arbm., Østerg. 32.
 — Harald, Avlsbr., Nordvang. 51x.
 — Emilie, Enkefrue, Gulerodsg. 4.
 — Marie, Enkefrue, Gasværksvej 2.
 — Marie, Enkefrue, Vesterg. 61.
 — Petra, Enkefrue, Sandlækkeg. 2.
 — Alfred, Fisker, Strandg. 19.
 — Hermann, Fisker, Havneg. 2.
 — Leo, Fisker, Havbo, Havnen 3.
 — Louis, Fisker, Korsg. 14.
 — Peter, Fisker, Løkkeg. 11.
 — Vald., Fisker, Korsg. 14.
 — Aage, Form., Fælledvej 7.
 — Robert, Fragtmand, Sandlækkeg. 2. 85.
 — Anine, Frk., Malerstr. 5.
 — Sofie, Frk., Malerstr. 5.
 — Alma, Husbest., Sildetorvet 5.
 — Karl, Kusk, Aahuset.
 — Ejnar, Købm., Storeg. 97. 142.
 — Karl, Rentier, Nørreg. 21. 22.
 — Niels Andreas, Rentier, Storeg. 92.
 — Magna, Rentrice, Glimt, Fælledvej 23. 141.
 — Holger, Reservebetjent, Storeg. 11.
 — Robert, Restauratør, Søhøj, Havneg. 4. 88.

Nielsen, N. J., Sognepræst, Storeg. 44. ☞9.
 Sigurd, Vognm., Malerstr. 3. ☞157.
 Nordkvist, Erhardt, Reservebetjent, Vesterg. 33.

OLESEN, Carl, Arbm., Gasværksvej 6.

Olsen, Anton, Arbm., Havneg. 3.
 — Arne, Arbm., Storeg. 19.
 — Erland, Arbm., Sønderg. 4.
 — Harry, Arbm., Kirkeg. 5.
 — Hjalmar, Arbm., Heroldsg. 11.
 — Johs. A., Arbm., Gasværksvej 12.
 — Karl, Arbm., Vesterg. 4.
 — Karl, Arbm., Juleg. 9.
 — Poul, Arbm., Sildetorvet 4.
 — Sv. Aa., Arbm., Sandløkkeg. 10.
 — Thorv., Arbm., Heroldsg. 3.
 — Augusta, Enkefrue, Vesterg. 59.
 — Frede, Fisker, Østerg. 62.
 — Frederik, Fisker, Vesterg. 29.
 — Peter, Fisker, Vesterg. 51.
 — Sofie, Frk., Malerstr. 5.
 — Charles, Graver, Sandløkkeg. 16.
 — Emil, Malersv., Sildetorvet 2.
 — Kaj, Politbetjent, Storeg. 24.
 — Anders, Rentier, Villa Ly, Fælledvej 45.
 — Ernst O., Rentier, Fælledvej 12.
 — Johan, Rentier, Gasværksvej 1.
 — Hans Peter, Snedkersv., Juleg. 9.
 — Knud, Snedkersv., Storeg. 18.

PAGELS, Alfred, Arbm., Havbo, Havnen 3.

Pedersen, Marie, Arb., Frk., Skovhuse.
 — Albert, Arbm., Fredly.
 — Ejner, Arbm., Østerg. 38.
 — Frederik, Arbm., Vesterg. 2.
 — Henry, Arbm., Vesterg. 23.
 — Julius, Arbm., Gulerodsg. 4.
 — Karl, Arbm., Sildetorvet 3.
 — Otto, Arbm., Sandløkkeg. 17.
 — Peter, Arbm., Sandløkkeg. 10.
 — Villy, Arbm., Storeg. 69.
 — Gudmund, Bankbogh., Storeg. 85.
 — Aage, Bygm., Østerg. 15. ☞43.
 — Christian, Bygm., Byledsg. 2. ☞153.
 — Karl Joh., Bygm., Heroldsg. 10.
 — Kaj B., Brænder, Løkkeg. 6.
 — Frode, Børstenbinder, Vesterg. 2.
 — Else, Eksp., Storeg. 83.
 — Marie, Enkefrue, Storeg. 90.
 — Alfr., Hdl., Raadhusg. 11.
 — Carl, Havnefoged, Korsg. 8. ☞25.
 — Thala, Husbest., Præsteg. 2.
 — Thora, Husbest., Østerg. 8.
 — Ellen, Modehdl., Storeg. 26. ☞110.
 — Peter J., Reservebetjent, Storeg. 99.
 — August, Rentier, Juleg. 16.
 — Hans Jørgen, Rentier, Præsteg. 7.
 — Jørgen, Rentier, Præsteg. 2.
 — Ludv., Rentier, Sandløkkeg. 17.
 — Marius, Rentier, Storeg. 28.
 — Peter, Rentier, Skovhuse.
 — Augusta, Rentrice, Storeg. 26.
 — Kristine, Rentrice, Smedestr. 1.
 — Arnt, Skibsf., Storeg. 80.
 — Charles, Skibsf., Storeg. 61.
 — Helmuth., Skibsf., Vesterg. 55.
 — Knud Hamfeldt, Slagterm., Præsteg. 4. ☞49.
 — Ernst, Stenværksejer, Fælledvej 53. ☞149x.
 — Elisabeth, Syerske, Storeg. 94.

Petersen, Søren D., Blikkenslagerm., Storeg. 42.
 ☞78.

— Knud, Disponent, Storeg. 47.
 — J. Kofoed, Gasværksbest., Gasværksvej 11.
 ☞138.
 — Jens P., Maskinm., Birkely.
 — Carl Jul., Rentier, Raadhusg. 3.
 — Klaus, Rentier, Sandløkkeg. 11.
 — Emilie, Restauratrice, Havnecaféen, Havnen 5.
 ☞94.
 — Kristian Kristoffer, Sadelmagerm., Nyg. 1.
Pihl, Andreas, Arbm., Leuka.
 — Carl, Arbm., Nørreg. 7.
 — Hans, Arbm., Slagterstr. 2.
 — Karl, Arbm., Vesterg. 7.
 — Otto, Arbm., Gulerodsg. 7.
 — Anie, Enkefrue, Vesterg. 7.
 — Hans Peter, Fisker, Sønderg. 11.
 — Peter, Murersv., Nørreg. 23.
 — Hans Peter, Rentier, Nørreg. 7.
Pilegaard, Hans Rask, Skibsf., Storeg. 85. ☞34.

RASMUSSEN, Carl, Arbm., Strandg. 9.

— Ove, Landpostb., Vesterg. 19.
 — Gert, Læge, Storeg. 16. ☞7.
 — Otto, Malerm., Storeg. 95.
 — Karl, Rentier, Præsteg. 1.
Regnersen, Charles, Arbm., Leuka.
 — Alfred, Borgm., Installatør, Fælledvej 53.
 — Orla, Montør, Storeg. 17. ☞128.
Reusch, Carl H., Dir., Aabakke. ☞3.
Reuss, Anna J., Enkefrue, Grønneg. 5.
 — Martin, fhv. Politbetjent, Østerg. 8.
Riis, Leif, Arbm., Ørnkullen.
 — Johs., Avisbr., Nygd. ☞118.
 — Anna, Enkefrue, Østerg. 54.
 — Sv. Aa., Fyrbøder, Østerg. 54.
 — Hans, Rentier, Storeg. 6.
Rømer, Andreas, Fisker, Storeg. 89. ☞20.
 — Esther, Keramiker, Fælledvej 51.
 — Henrik, Rentier, Østerg. 25.
 — Jørgen, Rentier, Fælledvej 51.
 — Eleonora, Rentrice, Vedby, Storeg. 102.
 — Jens, Skibsfører, Estrella, Storeg. 106.

SAKSAA, Ernst, Arbm., Storeg. 92

Schjøtt, Svend Aage, Chauffør, Raadhusg. 9.
Schou, Aage, Arbm., Juleg. 12.
 — Carl, Arbm., Strandg. 7.
 — Thorv., Avisbr., Storeg. 12. ☞132.
 — P. M., Malerm., Nyg. 4. ☞71.
 — André, Malersv., Løkkeg. 2.
 — J. J., Savværksejer, Østerg. 48. ☞15.
Seerup, Ricard, Arbm., Gasværksvej 9.
 — Knud, Vognm., Fælledvej 26. ☞123.
Sjølander, Karl, Arbm., Fælledvej 21.
 — Valdemar, Inkassator, Gulerodsg. 5. ☞81.
Sjøstrøm, Olaf, Frisorm., Storeg. 43. ☞113.
Skov, Mathea, Frk., Højegaard, Storeg. 104. ☞37.
Skovgaard, Anton, Chauffør, Østerg. 13.
 — Andr., Kusk, Sandløkkeg. 7.
Sode, Thor, Landpostb., Storeg. 30.
Sommer, Valdemar, Fagforeningsform., Juleg. 4.
 ☞114.
 — Rigmor, Frue, Villa Nora, Byledsg. 7.
 — Povl, Revisor, Villa Nora, Byledsg. 7. ☞119.
Sonne, William, Bogh., Storeg. 47.
 — Johs., Smedesv., Fælledvej 25.
Spanner, Ingeborg, Rentrice, Østerg. 44.

Steenberg, Kathrine, Frk., Rentrice, Vesterg. 33.
 — Carl J., Skibsf., Havneg. 5.
 Stibolt, Otto, Lærer, Toldbodg. 1. ☞6.
 Stoltz, Per Albin, Landpostb., Heroldsg. 9.
 Svendsen, Ludvig, Arbm., Solvang.
 — Thora, Enkefrue, Løkkeg. 3.
 — Charles, Fotograf, Kirkeg. 15. ☞66.
 — Marie, Købm., Storeg. 63. ☞137.
 — Hans, Murerm., Storeg. 98.
 — Emil, Rentier, Sandløkkeg. 14.
 — Frants Chr., Rentier, Nyg. 5.
 — Niels, Rentier, Østerg. 58.
 — Hilda, Sygepl., Vesterg. 17. ☞30.

THAMDRUP, Peter, Mekaniker, Storeg. 67.
 Thiesen, Bernt, Bankkass., Sandløkkeg. 11.
 — Henrik Bidstrup, Hotelejer, Hotel Hasle,
 Storeg. 71. ☞8.
 — Gunnar, Stenhugger, Storeg. 36.
 — Villy Bidstrup, Vognm., Storeg. 71. ☞8.
 Thomsen, Hedevig, Enkefrue, Juleg. 13.
 — Andr., Manufakturhdl., Storeg. 78. ☞39.
 Thorsen, Peter, Bygm., Storeg. 18. ☞35.
 — Laurits, Fisker, Vesterg. 18.
 — Peter, Fisker, Strandg. 11.
 — Aage, Ing., Præsteg. 3.
 — Andreas, Mejerist, Storeg. 70.
 — Laur., Redningsform., Korsg. 2. ☞28.

Tinggaard, Johannes, Overlærer, Storeg. 58. ☞38.
 Tranberg, Ilolger, Kommiss, Østerg. 15.
 — O. C., Købm., Storeg. 37. ☞19.

VALGREN, Knud, Skibsf., Havneg. 9. ☞167.
 Vang, Hans Peter, Rentier, Korsg. 7.
 — Robert, Skibsf., Korsg. 1.
 Vejdiksen, Petra, Enkefrue, Raadhusg. 11.
 — Ludvig, Gaardskarl, Sandløkkeg. 18.
 — Carl, Mælkehdl., Storeg. 79.
 Vesth, Hans Peter, Arbm., Krummevej 1.
 — Marie K., Enkefrue, Almestr. 1.
 — Peter, Rentier, Storeg. 82.
 — Henrik, Snedkerm., Almestr. 1. ☞145.

WESTERDAHL, Janus, Fabrikant, Storeg. 8.
 ☞92.

Westh, Emil, Guldsmed, Urmager, Storeg. 32.
 ☞116.

— Jørgen, Rentier, Storeg. 33. ☞117.
 — Knud, Smedesv., Korsg. 20.
 — Hans Peter, Urmagersv., Storeg. 49.
 — Louis, Urmagersv., Sandløkkeg. 8.
 Woszniak, Stanislaw (sen.), Arbm., Gammel Værk.
 — Stanislaw (jun.), Fisker, Gammel Værk.
 — Boleslaw, Skibsf., Gammel Værk.

Personregister for Ibsker Sogn.

ABRAHAMSEN, E., Avlsbr., Dalshøj, Aarsdale.
 (115c) 7,4-18,8-8,4. ☞Aarsd.
 Ager, H. B., Avlsbr., Brændesmark. (155ab) 11,5-
 24,8-13,9. ☞Sv. ☞Sv. 141u.
 Alexandersen, Erik, Arbm., Aarsdale. (58) 1,2-0,1.
 ☞Aarsd.
 Andersen, Alfred, Arbm., Vennebo, Aarsdale.
 (105) 2,8-8,0-3,3. ☞Aarsd.
 — Chr., Arbm., Ellesvang. (27f) 0,6-4,5-0,9.
 ☞Aarsd.
 — *Gunnar Chr., Arbm., 2. Slg. Frt. ☞Sv.
 — Harry, Arbm., 35. Slg. Frt. ☞Sv.
 — *Svend, Arbm., Aarsdale. ☞Aarsd.
 — Carl, Avlsbr., Højly, Brændesmark. (155b)
 8,0-23,6-9,6. ☞Sv. ☞Sv. 93x.
 — Chr., Avlsbr., Fuglsang, 12. Slg. Pc. (22b) 4,0-
 13,8-5,4. ☞Sv.
 — Harald T., Avlsbr., 35. Slg. Frt. (80) 11,0-7,8-
 2,8. ☞Sv.
 — Viggo, Avlsbr., Listed. (155bq) 5,3-14,5-5,6.
 ☞Sv.
 — Tage, Bagerm., Listed. (14a) 4,5-0,2. ☞Sv.
 ☞Sv. 86u.
 — *Villy, Foderm., Skovsholms Hus. ☞Sv.
 — John, Gdr., Aagd., 19. Vdg. (64a) 11,8-19,6-8,5.
 ☞Sv.
 — Viggo, Hmd., Myrebo, 2. Slg. Frt. (82) 2,3-
 6,2-1,3. ☞Sv.
 — *Emil M., Maler, Listed. ☞Sv.
 Appelgreen, Elisabeth, Avlsbr., Enkefrue, Ellebæk,
 31. Slg. Pc. (41d) 6,1-12,0-6,0. ☞Aarsd.

BECH, A., Arbm., Aarsdale. (5) 2,2-0,2. ☞Aarsd.
 — Niels Edv., Avlsbr., Lillevang, 31. Slg. Pc.
 (41b) 9,5-21,6-10,0. ☞Aarsd. ☞Sv. 135y.

Bech, Ove, Avlsbr., Trehusene. (2b) 8,6-20,0-9,0.
 ☞N. ☞N. 287u.
 — Andrea, Hmd., Klippely, 35. Slg. Frt. (97) 1,9-
 4,4-1,1. ☞Sv.
 — Aksel, Snedker, Nørremark. (133cd) 6,8-0,6.
 ☞N.

*Bejer, Holger, Arbm., Aarsdale. ☞Aarsd.
 — Juliane, Enkefrue, Aarsdale. (66k) 3,2-0,1.
 ☞Aarsd.

— *Aksel P., Fisker, Aarsdale. ☞Aarsd.
 — Alfred N., Fisker, Aarsdale. (103) 5,4-0,1.
 ☞Aarsd.

— Aug. M., Fisker, Aarsdale. (13) 2,7-0,1.
 ☞Aarsd.

— Carl P., Fisker, Aarsdale. (60b) 6,2-0,2.
 ☞Aarsd.

— Johan A., Fisker, Aarsdale. (83) 3,2-0,1.
 ☞Aarsd.

— Leo, Fisker, Aarsdale. (108) 6,8-0,1. ☞Aarsd.

— N. P., Fisker, Aarsdale. (101) 5,4-0,1. ☞Aarsd.

— O. J., Fisker, Aarsdale. (60a) 6,2-0,2. ☞Aarsd.

— Osv., Fisker, Aarsdale. (6) 3,2-0,1. ☞Aarsd.

— Otto, Fisker, Aarsdale. (90) 5,4-0,1. ☞Aarsd.

— Villy Hansen, Fisker, Aarsdale. (68a) 6,6-0,4.
 ☞Aarsd.

— Augusta M., Husejer, Aarsdale. (68a) 6,6-0,4.
 ☞Aarsd.

— *Emil, Rentier, Aarsdale. ☞Aarsd.

— Hans J., Skomager, Aarsdale. (75b) 7,4-0,2.
 ☞Aarsd.

Bjerregaard, Carl Peter, Avlsbr., Rytterbakken,
 20. Slg. Pc. (30b) 4,9-11,6-4,7. ☞N.
 — J., Gdr., Ellesgd., 12. Vdg. (57) 36,4-39,0-20,4.
 ☞Aarsd. ☞N. 165u.

- Bjerregaard, Henning, Hmd., 2. Slg. Frt. (76b)
1,4-4,8-1,0. ♡Sv.
- *Borup, Søren, Lærer, Sdr. Skole. ♡N.
- Bødtker, A., Avlsbr., Nørremark. (62o) 4,3-10,8-4,0. ♡N.
- C., Avlsbr., Nørremark. (133c) 14,3-16,0-7,1. ♡N.
- CARLSEN, Carl, Snedker, Nørremark. (133bp)
1,4-7,5-1,3. ♡N.
- Christensen, Peter Andr., Brødkusk, Listed. (21)
9,0-0,6. ♡Sv.
- Carl Chr., Gdr., Ryttergd., 20. Slg. (30a) 56,0-100,0-53,9. ♡N. ♡N. 85x.
- Frede Kjøller, Savværksejer, 2. Slg. Frt. (77a)
1,2-10,0-1,2. ♡Sv. ♡Sv. 153x.
- *Christiansen, Carl Peder, Fisker, Aarsdale.
♡Aarsd.
- *Christoffersen, Hans, Arbm., Nørremark. ♡N.
- *Svend Aa., Arbm., Frennemark. ♡Sv.
- Georg, Avlsbr., Engholm, 32. Slg. Pc. (5g) 7,4-17,0-7,7. ♡Sv.
- Alfred, Fisker, Aarsdale. (76c) 5,9-0,2.
♡Aarsd.
- Carl, Gdr., Kyesgd., 26. Slg. (36a) 13,7-31,7-16,4. ♡N. ♡N. 102.
- Clausen, Anker, Avlsbr., Stenskov, 13. Slg. Pc. (5d)
10,3-25,0-12,5. ♡Sv. ♡Sv. 83x.
- Anker, Fisker, Aarsdale. (139v) 6,9-0,5.
♡Aarsd. ♡Sv. 4u.
- K. O., Fisker, Aarsdale. (16c) 6,9-0,2. ♡Aarsd.
- Svend Aage, Fisker, Aarsdale. (87) 3,2-0,5.
♡Aarsd. ♡Sv. 38x.
- Alma, Husejer, Aarsdale. (49) 2,7-0,1.
♡Aarsd.
- Alfred, Regnskabsfører, Aarsdale. (78a) 7,0-0,1.
♡Aarsd. ♡Sv. 53y.
- *DAM, Peder Chr., Førstelærer, Ndr. Skole.
♡Sv. ♡Sv. 145x.
- Ancher, Hmd., Nørremark. (133aø) 3,0-6,6-1,8.
♡N.
- *Drejer, Margrethe, Rentrice, Aarsdale. ♡Aarsd.
- Due, A., Fisker, Aarsdale. (47) 3,8-0,1. ♡Aarsd.
- ELLEBY, C. A., Arbm., Listed. (12) 4,5-0,1. ♡Sv.
- Harald A., Avlsbr., 13. Vdg. Pc. (58c) 7,0-17,4-8,8.
♡Sv.
- Eriksen, J., Arbm., Nørremark. (127) 3,0-0,2.
♡N. ♡N. 185v.
- Hansine, Husejer, Aarsdale. (92) 1,3-0,1.
♡Aarsd.
- Espersen, Karl, Avlsbr., Svanholm, 8. Slg. Pc. (18t)
2,2-10,2-2,9. ♡Sv. ♡Sv. 59u.
- H. P., Avlsbr., 8. Slg. Pc. (18q) 8,1-19,9-9,0.
♡Sv.
- J. P., Fisker, Aarsdale. (82c) 6,5-0,3. ♡Aarsd.
- J. P. L., Fisker, Aarsdale. (82b) 5,9-0,1.
♡Aarsd.
- Jens L., Fisker, Aarsdale. (139aø) 8,4-0,4.
♡Aarsd.
- Johs. Funch, Fisker, Aarsdale. (7) 4,0-0,2.
♡Aarsd.
- L., Fisker, Aarsdale. (21b) 6,4-0,2. ♡Aarsd.
- *FOLKMANN, Segine, Rentrice, Listed. ♡Sv.
- Ludvig, Stenhugger, Listed. (5) 3,0-0,4. ♡Sv.
- Frederiksen, Christen, Avlsbr., Solvang, 8. Slg. Pc. (17h)
6,6-17,0-7,3. ♡Sv.
- Henry, Fisker, Listed. (49a) 1,6-0,2. ♡Sv.
- Frederiksen, Hans C., Hmd., Nørremark. (133ad)
1,8-6,0-1,3. ♡N.
- John, Skrædderm., Aarsdale. (112m) 7,4-0,3.
♡Aarsd.
- *GUDBERGSEN, Thorv., Arbm., Klinteby. (51c).
♡N.
- Hans G., Avlsbr., Nørremark, 20. Slg. Pc. (30d)
2,7-9,0-3,0. ♡N.
- Hans, Hmd., Brændesmark. (155ø) 2,6-7,9-2,9.
♡Sv.
- HANSEN, Hans Andr., Arbm., Nørremark. (133bh)
2,8-0,3. ♡N.
- *Johs., Arbm., Listed. (50). ♡Sv.
- Thorvald G., Arbm., Aarsdale. (94) 3,5-0,2.
♡Aarsd.
- Alfred, Avlsbr., Himmelhøj, 1. Slg. Frt. (75)
10,7-15,6-6,4. ♡Sv.
- Augusta, Avlsbr., Brændesmark, 6. Slg. Pc. (16d)
2,2-6,2-2,0. ♡Sv.
- Carl P., Avlsbr., Kildevang, Præstegd. Pc. (5f)
7,9-20,5-8,5. ♡Sv. ♡Sv. 155y.
- Ole, Avlsbr., Nyholm, 2. Vdg. Pc. (24d) 13,1-28,9-14,2.
♡Aarsd.
- Paul, Avlsbr., Listed, 18. Slg. Pc. (18e) 7,0-18,6-6,8. ♡Sv.
- *Ove Funch, Bagerm., Aarsdale. ♡Aarsd.
♡Sv. 117x.
- Esther, Enkefrue, Listed. (33a) 6,8-0,3. ♡Sv.
- Chr. J., Fiskehdl., Aarsdale. (73a) 8,2-0,3.
♡Aarsd.
- Jacob Hjorth, Fiskehdl., Aarsdale. (21a) 8,0-0,4.
♡Aarsd.
- Janus A. Hjorth, Fiskehdl., Aarsdale. (84)
7,0-0,2. ♡Aarsd.
- Jens A. Hjorth, Fiskehdl., Aarsdale. (20b)
7,0-0,1. ♡Aarsd. ♡Sv. 53x.
- Vilh. Hjorth, Fiskehdl., Aarsdale. (82a) 6,4-0,2.
♡Aarsd.
- *Andr. Hjorth, Fisker, Aarsdale. ♡Aarsd.
- Arne Hjorth, Fisker, Aarsdale. (93) 3,8-0,1.
♡Aarsd.
- *Harald, Fisker, Listed. ♡Sv.
- J. Magnus, Fisker, Listed. (97) 4,2-0,2. ♡Sv.
- Jens Edv. Hjorth, Fisker, Aarsdale. (64)
2,6-0,2. ♡Aarsd.
- Johs., Fisker, Aarsdale. (14) 2,7-0,2. ♡Aarsd.
- Kaj Hjorth, Fisker, Aarsdale. (139aq) 6,4-0,4.
♡Aarsd.
- *Ludv. Andr., Fisker, Listed. ♡Sv.
- Sinius Hjorth, Fisker, Aarsdale. (20a) 4,5-0,1.
♡Aarsd.
- Carl P., Gdr., Aspegd., 32. Slg. (42a) 31,8-30,6-17,2. ♡Aarsd.
- Harald, Gdr., Munkegd., 16. Slg. (26a) 48,6-78,5-41,1. ♡Aarsd. ♡N. 103x.
- Knud, Gdr., Tingfogedgd., 15. Slg. (25a) 68,4-111,5-61,8. ♡Aarsd. ♡Sv. 85x.
- Ludv., Gdr., Brændesgd., 11. Vdg. (56a) 59,1-93,6-57,6. ♡Sv. ♡Sv. 133v.
- Peder, Gdr., Klippegd., 21. Vdg. (66a) 20,1-42,0-19,3. ♡Aarsd. ♡Sv. 127x.
- Povl Sonne, Gdr., Saltholmsgd., 2. Vdg. (47a)
19,4-36,0-18,6. ♡Aarsd. ♡Sv. 85y.
- Vilh., Gdr., Præstebogd., 3. Vdg. (48) 11,6-17,0-9,2.
♡Aarsd. ♡Sv. 161x.
- Valborg, Husejer, Nørremark. (89) 1,9-6,5-2,0.
♡N.

- Hansen, Chr., Hmd., Degnebroen, 2. Slg. Pc. (12b)**
2,0-7,8-1,9. ♀Sv. ♂Sv. 153u
- **Math., Hmd., Nørremark. (133ac)** 2,8-8,0-2,2.
♂N.
- **Gunnar, Maler, Aarsdale. (133cf)** 6,8-0,3.
♂Aarsd.
- ***Edv. Julius, Politibetjent, Listed.** ♀Sv.
- **Chr. M. Hjorth, Rentier, Aarsdale. (74)** 2,6-0,1.
♂Aarsd.
- **Herman, Rentier, Bakken, 16. Slg. Pc. (26d)**
1,4-8,5-1,3. ♀Aarsd.
- **Johan, Rentier, Aarsdale. (139am)** 6,2-0,3.
♂Aarsd.
- **Ludv. A., Rentier, Aarsdale. (139ø)** 6,5-0,4.
♂Sv.
- **Sinius, Rentier, Aarsdale. (66h)** 4,0-0,2.
♂Aarsd.
- ***Cecilie S., Rentrice, Listed.** ♀Sv.
- **Kristine, Rentrice, Aarsdale. (66b)** 21,5-0,8.
♂Aarsd.
- **Petra, Rentrice, Aarsdale. (33)** 6,9-0,2.
♂Aarsd.
- **Kaj Chr., Snedker, Brændesmark. (155ba)**
2,0-0,3. ♀Sv.
- **Alfred B., Stenhugger, Listed. (22)** 5,5-0,4.
♂Sv.
- ***Anine, Syerske, Aarsdale. (58).** ♀Aarsd.
- **Julius M. Hjorth, Toldopsynsm., Aarsdale. (52)**
6,0-0,1. ♀Aarsd. ♂Sv. 127y.
- **Viggo, Vejmand, Nørremark. (133ch)** 4,2-0,2.
♂N.
- **Martin, Vognmr., Listed. (156k)** 8,2-0,4. ♀Sv.
♂Sv. 86x.
- Heizukowsky, Hans V., Arbm., Aarsd. (15)** 1,7-0,1.
♂Aarsd.
- **Johs., Arbm. (139g)** 2,6-0,1. ♀Sv.
- Hellisen, H., Hmd., 13. Vdg. Pc. (58d)** 2,5-8,4-3,2.
♂Sv.
- Hermansen, Henry M., Avlsbr., Listed. (155ae)**
3,7-12,5-4,3. ♀Sv. ♂Sv. 142x.
- **Ejnar, Gdr., Vallegd., 1. Slg. (11a)** 28,9-49,0-
24,3. ♀Sv. ♂Sv. 132u.
- **M., Gdr., Bækkegd., 3. Slg. (13a)** 32,8-43,6-22,4.
♀Sv. ♂Sv. 137y.
- **J., Rentier, Frenemark. (138c)** 7,8-0,4. ♀Sv.
♂Sv. 58.
- **Knud, Snedker, Listed. (47a)** 5,6-1,3. ♀Sv.
- Hjorth, Eskild, Cementstøber, Strandly, Frenne-
mark. (135)** 5,7-12,5-3,2. ♀Sv. ♂Sv. 8y.
- Holm, Hans P., Arbm., Aarsdale. (19)** 1,2-0,1.
♂Aarsd.
- ***Poul Henry, Foderm., Grynegd. Hus.** ♀Sv.
- **Vald., Malerm., Listed. (29b)** 5,5-0,1. ♀Sv.
♂Sv. 86y.
- **Theodor, Smedem., Præstegd. Pc. (5p)** 12,0-0,6.
♀Sv. ♂Sv. 130x.
- **Chr., Snedker, Aarsdale. (133bs)** 9,0-1,2.
♂Aarsd. ♂Sv. 51y.
- *Højegaard, Knud, Uddeler, Aarsdale Brugsforen.
(62b).** ♀Aarsd. ♂Sv. 49.
- IPSEN, Alfred, Arbm., Thygegd. Pc. (4b)** 6,8-0,5.
♂Aarsd.
- **Alfred P., Avlsbr., 15. Slg. Pc. (25b)** 7,4-17,5-
7,7. ♀Aarsd.
- **Hans Johan Adolf, Avlsbr., Listed. (98a)** 9,4-
22,5-10,5. ♀Sv.
- **Oluf, Avlsbr., Trehusene. (2d)** 8,2-20,5-8,6.
♂N. ♂N. 287x.
- Ipsen, Otto, Avlsbr., Højene, 19. Vdg. Pc. (5b)**
18,4-37,5-20,1. ♀Sv. ♂Sv. 133x.
- **Andr., Gdr., Paradisgd., 33. Slg. (43a)** 39,4-
46,0-24,3. ♀Aarsd. ♂Sv. 135u.
- **Anker, Gdr., Smedegd., 16. Vdg. (61b)** 15,5-
29,0-15,0. ♂N. ♂N. 218y.
- **Evald, Gdr., Brændesgd., 10. Vdg. (55a)** 57,7-
108,0-56,7. ♀Sv. ♂Sv. 133u.
- **Hans P., Gdr., Bækkegd., 17. Slg. (27a)** 39,8-
53,4-33,0. ♀Aarsd. ♂N. 165x.
- **Thorv. G., Hotelejer, Halleklippen. (133ce)**
1,5-35,0-1,7. ♀N. ♂N. 71.
- ***Ragni, Lærerinde, Ndr. Skole.** ♀Sv.
- ***Emil, Rentier, Brændesgaardshaven.** ♀Sv.
♂Sv. 76.
- **Johs., Rentier, Grynebækken, 11. Slg. Gr.**
♀Sv. ♂Sv. 43.
- ***Otto, Rentier, Listed.** ♀Sv.
- **Jens P., Snedker, Aarsdale. (39a)** 6,3-0,1.
♂Aarsd.
- JACOBSEN, Math., Avlsbr., 17. Vdg. Pc. (62 l)**
5,3-12,6-5,2. ♂N.
- **Peter C., Avlsbr., Nørremark. (50c)** 5,7-14,4-
5,2. ♂N.
- **Vilh., Avlsbr., 18. Slg. Pc. (28b)** 9,5-21,0-10,4.
♂N.
- **Magdalene, Enkefrue, Aarsdale. (16a)** 8,0-0,6.
♂Aarsd.
- **Sv. Aage, Fisker, Aarsdale. (77a)** 4,5-0,2.
♂Aarsd.
- **Janus, Rentier, Listed. (56)** 1,1-8,5-1,2. ♀Sv.
- Jakobsen, Andr., Gdr., Sortegd., 21. Slg. (31)**
26,7-34,8-18,2. ♂N. ♂N. 195.
- **Anna Kristine, Hmd., Nørremark. (90)** 2,0-7,5-
2,2. ♂N.
- **Julie, Rentier, Aarsdale. (66o)** 9,0-1,3.
♂Aarsd.
- *Jensen, Peter, Arbm., Vaddam Forsamlingshus.**
♂Aarsd. ♂Sv. 135x.
- **Anthon, Avlsbr., Lindholt, 36. Slg. Frt. (79)**
9,3-16,2-6,6. ♀Sv.
- **Georg K., Avlsbr., Nørremark. (32d)** 22,2-
25,0-13,3. ♂N. ♂N. 185x.
- **Hans, Avlsbr., Nørremark. (85a)** 10,8-22,6-
11,9. ♂N. ♂N. 185y.
- **Peter, Avlsbr., Egedal, 36. Slg. Pc. (43b)** 6,1-
13,4-5,8. ♀Sv. ♂Sv. 165x.
- **Theodor, Avlsbr., Skovvang, 4. Vdg. Pc. (49c)**
3,4-7,6-2,3. ♀Aarsd.
- **Anine, Enkefrue, Aarsdale. (107)** 4,1-0,1.
♂Aarsd.
- **Jens Funch, Fiskehdl., Aarsdale. (96a)** 5,4-0,2.
♂Aarsd. ♂Sv. 96y.
- **Karl Edv. V., Fiskehdl., Aarsdale. (36)** 8,0-0,7.
♂Aarsd. ♂Sv. 117v.
- **A. Chr., Fisker, Aarsdale. (75a)** 3,2-0,1.
♂Aarsd.
- **Adolf J., Fisker, Listed. (94)** 6,5-0,3. ♀Sv.
- **Andr. P., Fisker, Listed. (24k)** 6,0-0,3. ♀Sv.
- **Carl, Fisker, Aarsdale. (6)** 3,2-0,1. ♀Aarsd.
- **Carl, Fisker, Listed. (49b)** 6,8-0,1. ♀Sv.
- **Erik Funch, Fisker, Aarsdale. (66i)** 6,5-0,5.
♂Aarsd.
- **Hans P., Fisker, Listed. (23)** 7,8-0,5. ♀Sv.
- **Henry Funch, Fisker, Aarsdale. (66at)** 7,4-0,3.
♂Aarsd.
- **Holger, Fisker, Listed. (24e)** 5,2-0,1. ♀Sv.
- **Jens Edv., Fisker, Listed. (27)** 6,0-0,2. ♀Sv.
- **Mourits, Fisker, Listed. (24 l)** 8,1-0,5. ♀Sv.

- Jensen, Niels P., Fisker, Listed. (43a) 3,2-0,1.
 ☞Sv.
- Victor, Fisker, Aarsdale. (48) 4,6-0,1. ☞Aarsd.
- Karoline, Frk., Listed. (40) 2,8-0,1. ☞Sv.
- Aksel, Gdr., Træbenegd., 4. Vdg. (49a) 24,8-28,8-12,9. ☞Aarsd. ☞Sv. 161u.
- Conrad, Gdr., Raageskovsgd., 22. Slg. (32a) 39,8-66,5-38,6. ☞N. ☞N. 105.
- Holger, Gdr., Hullegd., 9. Vdg. (54a) 11,3-21,0-8,9. ☞Aarsd. ☞Sv. 88u.
- Knud, Gdr., Skyttegd., 5. Vdg. (50a) 15,9-36,0-14,2. ☞N. ☞N. 218x.
- L. P., Gdr., Hintzegd., 2. Slg. (12a) 38,3-44,0-16,8. ☞Sv. ☞Sv. 137x.
- Valborg, Husejer, Aarsdale. (95) 3,2-0,1.
 ☞Aarsd.
- Henning Elof, Hmd., Borrehus, 7. Vdg. Frt. (149ak) 3,3-3,8-2,0. ☞N.
- Emil, Karetmager, Præstegd. Pc. (5q) 10,4-0,5.
 ☞Sv. ☞Sv. 133y.
- Chr. Kofoed, pens. Landpostb., Aarsdale. (76a) 4,0-0,1. ☞Aarsd.
- Villiam, Landpostb., Aarsdale. (66ar) 7,2-0,3.
 ☞Aarsd.
- Anton, Rentier, Listed. (11) 1,0-0,2. ☞Sv.
- Jens C. J., Rentier, Listed. (35) 2,8-0,2. ☞Sv.
- Janus, Snedker, Aarsdale. (17) 2,0-0,2.
 ☞Aarsd.
- Jeppesen, Gunnar, Arbm., Nørremark. (133br) 4,2-0,3. ☞N.**
- Johansen, Hans Chr., Arbm., Aarsdale. (43) 5,0-0,2. ☞Aarsd.**
- *Jørgensen, Hans Th., Arbm., 2. Slg. Frt. ☞Sv.
- Magnus P., Fisker, Listed. (54) 1,3-0,3. ☞Sv.
- Harald, Gdr., Tyskegd., 14. Slg. (24a) 15,3-36,0-16,4. ☞Aarsd.
- KAAS, H. N., Gdr., Sogneraadformand, Løjtn., Nørregd., 1. Vdg. (3a) 59,4-94,0-55,4. ☞Sv. ☞Sv. 70.**
- Kjærgaard, H., Rentier, Nørremark. (133k) 17,5-18,0-1,3. ☞N.**
- Kjøller, Andr., Avlsbr., Skole Pc. (6d) 7,5-18,0-7,8. ☞Sv. ☞Sv. 145y.**
- *Alfr. Andr., Lærer, Aarsdale. (66 l) ☞Aarsd. ☞Sv. 4x.
- Knudsen, Poul, Arbm., Aarsdale. (45b) 6,4-0,2. ☞Aarsd.**
- Knud, Avlsbr., Ellesminde, 16. Slg. Pc. (26b) 6,8-15,0-6,4. ☞Aarsd. ☞N. 159y.
- A. M., fhv. Fisker, Aarsdale. (106) 2,0-0,1.
 ☞Aarsd.
- Gunnar, Fisker, Aarsdale. (55b) 3,8-0,1.
 ☞Aarsd.
- Koch, Andr., Arbm., Nørremark. (128a) 1,6-0,3. ☞N.**
- Peter, Arbm., Aarsdale. (3) 4,6-0,1. ☞Aarsd.
- Aksel, Fisker, Aarsdale. (2) 2,2-0,1. ☞Aarsd.
- Ejner, Fisker, Aarsdale. (96b) 3,2-0,2.
 ☞Aarsd.
- J., Fisker, Aarsdale. (25) 4,1-0,1. ☞Aarsd.
- *Ludvig A., Uddeler, Listed Brugsforening.
 ☞Sv. ☞Sv. 57.
- *Kofoed, Erik, Forp., Grynegd., 11. Slg. (21a) 35,0-88,0-41,0. ☞Sv. ☞Sv. 62.
- *Kofoed, Louis, Arbm., Aarsdale. ☞Aarsd.
- Aage Andr., Avlsbr., 8. Slg. Pc. (18a) 10,1-22,8-9,6. ☞Sv.
- Andr., Avlsbr., Nørremark. (87a) 4,7-10,8-3,5.
 ☞N.
- Kofoed, Anker, Avlsbr., 4. Slg. Pc. (13f) 3,6-9,0-2,7. ☞Sv.**
- Anthon A., Avlsbr., Nørremark, 17. Vdg. Pc. (62m) 6,0-14,2-6,4. ☞N.
- Jens E., Avlsbr., Virkelyst, Skole Pc. (2g) 5,4-12,6-4,3. ☞Sv.
- Ludv., Avlsbr., Vognm., Aarsdale. (70) 4,6-14,5-5,3. ☞Aarsd. ☞Sv. 103y.
- Peter, Avlsbr., Nørremark. (36c) 9,7-18,0-8,6.
 ☞N.
- Carl, Fisker, Aarsdale. (12) 4,5-0,1. ☞Aarsd.
- Carl, Fisker, Listed. (60g) 8,0-0,2. ☞Sv.
- Hans C., Fisker, Aarsdale. (46b) 3,8-0,3.
 ☞Aarsd.
- Hans T., Fisker, Listed. (51b) 4,3-0,1. ☞Sv.
- J. N., Fisker, Aarsdale. (10a) 1,8-0,1. ☞Aarsd.
- Gunnar, Gdr., Knarregd., 23. Slg. (33a) 32,1-61,5-33,5. ☞N. ☞N. 104.
- Peter, Husejer, Aarsdale. (66g) 3,2-0,4.
 ☞Aarsd.
- C. Nicolaj, Proprt., Skovsholm. (2a) 74,2-112,0-66,0. ☞Aarsd. ☞Sv. 88x.
- Jul. Chr., Rentier, Listed. (60b) 6,0-0,2. ☞Sv.
- Poul, Rentier, Søvang, Frennemark. (139ar) 7,0-0,4. ☞Sv. ☞Sv. 159.
- Harald, Ringer og Graver, Nørrevang, 1. Vdg. Pc. (3c) 2,0-7,8-2,3. ☞Sv.
- Arne, Vognm., Aarsdale. (57) 4,5-0,3. ☞Aarsd. ☞Sv. 103x.
- Kuhre, Rudolf Kristian, Arbm., Aarsdale. (89) 1,5-0,1. ☞Aarsd.**
- *Kure, Andr., Arbm., Frennemark. ☞Sv.
- Thorvald, Avlsbr., Vognm., Listed. (76a) 3,2-11,6-3,6. ☞Sv. ☞Sv. 71v.
- LARSEN, Math., Arbm., Aarsdale. (109) 3,9-0,1. ☞Aarsd.**
- *Nicolaj, Arbm., Kjøllegd. Hus. ☞Sv.
- *Carl Ludv., Autovognm., Aarsdale. ☞Aarsd. ☞Sv. 54x.
- Anth., Avlsbr., Nørremark. (27d) 9,5-12,6-4,6.
 ☞N.
- Chr., Avlsbr., Engegd., 8. Slg. Pc. (18d) 17,2-36,0-20,4. ☞Sv.
- Ejnar, Avlsbr., Pedersminde, Brændesmark. (155p) 7,6-21,0-9,0. ☞Sv. ☞Sv. 141y.
- Ernst Ingemann, Avlsbr., Vasahøj, Brændesmark. (155o) 9,1-24,6-10,5. ☞Sv. ☞Sv. 93y.
- Jens P., Gdr., Pugged., 7. Vdg. (52) 32,8-25,5-12,7. ☞N.
- Hans Conrad, Hdl., Aarsdale. (150) 2,5-0,6.
 ☞Aarsd. ☞Sv. 54x.
- Laur. P., Snedker, Listed. (161) 2,0-9,0-2,4.
 ☞Sv.
- Lassen, Knud, Avlsbr., Graaløkke. (98) 15,6-22,0-10,9. ☞Aarsd. ☞Sv. 161y.**
- Lau, Alfred, Avlsbr., Nordvang, Nørremark. (85b) 8,7-20,5-9,4. ☞N. ☞N. 212y.**
- Aug., Hmd., Nørremark. (133aa) 7,2-7,0-2,4.
 ☞N.
- Lind, L. N., Murer, 36. Slg. Frt. (149bi) 1,2-6,2-0,9. ☞Sv.**
- Lund, Valdemar, Gdr., Knappegd., 4. Slg. (14a) 31,4-44,3-21,3. ☞Sv. ☞Sv. 111x.**
- MADSEN, Johs. P., Avlsbr., Kodal. (69) 11,0-17,5-7,4. ☞Aarsd.**
- Karl E., Avlsbr., Dyrstenshøj, 3. Slg. Frt. (74) 9,0-14,4-5,9. ☞Sv.
- *Th. P., Bagersv., Listed. ☞Sv.

- Madsen**, Helmuth, Fisker, Listed. (18) 4,0-0,1.
 ☞ Sv.
- Johs. Rømer, Gdr., Klinteby, 6. Vdg. (38a) 40,9-59,0-35,0. ☞ N. ☞ N. 131y.
- Jens, Rentier, Aarsdale. (139m) 7,0-0,5.
 ☞ Aarsd.
- Chr. P., Smed, Listed. (3b) 3,9-0,3. ☞ Sv.
- Ejnar, Snedker, Listed. (93) 5,8-0,2. ☞ Sv.
- *Osvald A., Snedker, Aarsdale. ☞ Aarsd.
- Carl R., Snedkerm., Præstegd. Pc. (5o) 10,4-0,5. ☞ Sv.
- Carl A., Stenhugger, Listed. (2) 4,5-0,3. ☞ Sv.
- Marcher**, Hans C., Gdr., Fløjlegd., 18. Slg. (28a) 33,6-55,0-32,8. ☞ N. ☞ N. 165y.
- Herm. F., Gdr., Bakkegd. (58h) 11,3-27,0-13,3.
 ☞ Sv. ☞ Sv. 32.
- Ingv., Gdr., Naskegd., 31. Slg. (41a) 37,3-46,8-24,0. ☞ Aarsd. ☞ N. 171.
- Jens Andr., Gdr., Vasagd., 7. Slg. (17a) 26,4-54,0-28,3. ☞ Sv. ☞ Sv. 59x.
- M. Chr., Gdr., Frennegd., 13. Vdg. (58a) 90,1-140,0-89,8. ☞ Sv. ☞ Sv. 35.
- Marie, Rentrice, Vasabo, Præstegd. Pc. (5s) 8,0-0,4. ☞ Sv.
- Mikkelsen**, Ane, Avlsbr., Aarsdale. (56) 4,3-14,5-5,2. ☞ Aarsd.
- V., Gdr., Klinteby, 20. Vdg. (65a) 41,9-54,7-35,0. ☞ N. ☞ N. 131x.
- Marcus, Kutterfører, Nørremark. (133cm) 8,5-0,1. ☞ N. ☞ N. 120.
- Jens Anker, fhv. Maskinm., Aarsdale. (42) 6,5-0,2. ☞ Aarsd.
- J., Møllejer, Aarsdale. (113) 1,9-35,0-2,3.
 ☞ Aarsd. ☞ Sv. 51x.
- *Mandix, Rentier, Klinteby. ☞ N.
- ***Miszyeck**, M., Arbm., Frennemark. ☞ Sv.
- Mogensen**, Aksel, Arbm., Aarsdale. (38) 2,6-0,1.
 ☞ Aarsd.
- Carl, Arbm., Frennemark. (139t) 4,5-0,4. ☞ Sv.
- *Knud, Arbm., 2. Slg. Frt. ☞ Sv.
- Hans A., Avlsbr., 36. Slg. Frt. (78) 9,9-15,6-5,8.
 ☞ Sv.
- Vald., Avlsbr., 8. Slg. Pc. (19g) 4,6-12,6-5,8.
 ☞ Sv.
- Nicolaj, Fiskehdl., Listed. (55a) 5,0-0,1. ☞ Sv.
 ☞ Sv. 142v.
- Anders P., Fisker, Listed. (51a) 5,2-0,2. ☞ Sv.
- Edmund, Fisker, Listed. (58a) 6,2-0,3. ☞ Sv.
- Georg, Fisker, Listed. (7b) 4,0-0,6. ☞ Sv.
- Ludv., Fisker, Listed. (19) 2,6-0,1. ☞ Sv.
- Anker, Gdr., Jomfrugd., 10. Slg. (20a) 12,3-32,9-15,3. ☞ Sv.
- Carl, Rentier, Aarsdale. (133bv) 3,8-0,6.
 ☞ Aarsd.
- Thorv., Rentier, Listed. (98b) 4,5-0,1. ☞ Sv.
- Mortensen**, Ringhardt, Arbm., Aarsdale. (112b) 3,9-0,1. ☞ Aarsd.
- Viggo K., Arbm., Aarsdale. (41) 5,0-0,1.
- Julius, Avlsbr., Kodal. (73) 15,9-12,8-6,6. ☞ Sv.
 ☞ N. 159u.
- Marg. M., Enkefrue, Listed. (95) 0,9-0,1. ☞ Sv.
- *Jacob E., Fisker, Listed. ☞ Sv.
- Vald., Fisker, Listed. (60c) 6,2-0,2. ☞ Sv.
- Louis J., Gdr., Bertelegd., 14. Vdg. (59) 35,6-28,0-16,0. ☞ Aarsd. ☞ Sv. 161v.
- Frederikke, Husejer, Listed. (89) 3,3-0,2. ☞ Sv.
- Fridlev, Hmd., Kodal. (71) 21,2-18,5-9,3.
 ☞ Aarsd.
- *Jens, Rentier, Dbm., Kodal. ☞ Sv. ☞ N. 159u.
- Munch**, Andr., Avlsbr., Frydenvang, 5.—6. Slg. Pc. (5c) 6,9 21,0 8,3. ☞ Sv. ☞ Sv. 145u.
- Ellen, Avlsbr., 13. Vdg. Pc. (23f) 3,5-9,0-3,2.
 ☞ Sv.
- Jens, Avlsbr., Gl. Skole. (6a) 5,2-12,6-4,9. ☞ Sv.
- Vald., Avlsbr., Bogely, 17. Slg. Pc. (27e) 3,8-9,0-3,4. ☞ Sv.
- Andr., Gdr., Brændesgd., 5.—6. Slg. (15a) 51,2-90,0-51,3. ☞ Sv. ☞ Sv. 77x.
- Johs., Gdr., Eskildsgd., 24. Slg. (32e) 18,4-31,0-15,0. ☞ N. ☞ N. 169.
- Andr., Hmd., Bækken, 36. Slg. Pc. (25e) 2,5-7,0-2,2. ☞ Aarsd.
- *Ellen, Massøse, Raageskovsgd. ☞ N. ☞ N. 105.
- Knud, Vejmand, Listed. (18æ) 7,5-0,7. ☞ Sv.
- Møller**, Chr. A., Fisker, Aarsdale. (66ac) 7,2-0,6.
 ☞ Aarsd.
- Viggo, Gdr., Homannegd., 18. Vdg. (63a) 26,8-58,0-29,2. ☞ N. ☞ N. 99.
- Karen, Husejer, Aarsdale. (50) 4,5-0,4.
 ☞ Aarsd.
- *Harald, Lærer, Listed. (1). ☞ Sv.
- Ernst, Regnskabsfører, Aarsdale. (54) 8,0-0,2.
 ☞ Aarsd. ☞ Sv. 54y.
- NIELSEN**, Aage, Arbm., Frennemark, 12. Slg. Gr. 1,3. ☞ Sv.
- Albert, Arbm., Aarsdale. (66v) 5,7-0,1.
 ☞ Aarsd.
- Emil P., Arbm., Listed. (38) 3,0-0,2. ☞ Sv.
- Johannes, Avlsbr., Brændesmark. (155u) 3,5-13,0-4,2. ☞ Sv.
- Anna, Enkefrue, Listed. (26) 4,5-0,2. ☞ Sv.
- Caroline, Enkefrue, Listed. (20) 6,0-0,4. ☞ Sv.
- Georg, Fiskeeksportør, Listed. (82) 5,9-0,4.
 ☞ Sv. ☞ Sv. 71x.
- Aage, Fisker, Listed. (100c) 7,3-0,3. ☞ Sv.
- Anders M., Fisker, Listed. (98c) 7,8-0,4. ☞ Sv.
- Børge, Fisker, Listed. (39) 3,9-0,1. ☞ Sv.
- Claus A., Fisker, Listed. (101b) 7,2-0,4. ☞ Sv.
- Emil Otto, Fisker, Listed. (29a) 6,5-0,4. ☞ Sv.
- Hansinius, Fisker, Listed. (24g) 6,2-0,2. ☞ Sv.
- *Harding, Fisker, Listed. ☞ Sv.
- Henning, Fisker, Listed. (28a) 5,0-0,1. ☞ Sv.
- Henry A., Fisker, Listed. (98e) 6,0-0,2. ☞ Sv.
- Jens C., Fisker, Listed. (24c) 7,8-0,4. ☞ Sv.
- Knud, Fisker, Aarsdale. (13b) 2,0. ☞ Aarsd.
- Magnus, Fisker, Listed. (74f) 3,9-0,4. ☞ Sv.
- Otto C., Fisker, Listed. (28e) 5,0-0,2. ☞ Sv.
- Sinius G., Fisker, Listed. (30b) 6,0-0,1. ☞ Sv.
- *Ingemann, Foderm., Paradisgd. Hus. ☞ Sv.
- Edv., Gdr., Julehøj, 25. Slg. (35a) 7,7-24,0-9,5.
 ☞ N. ☞ N. 193x.
- Knud, Gdr., Klinteby, 27. Slg. (37a) 57,2-50,5-30,2. ☞ N. ☞ N. 112y.
- Vald., Gdr., Stensgd., 9. Slg. (19a) 17,3-40,0-20,0. ☞ Sv. ☞ Sv. 59y.
- Anine C., Husejer, Listed. (52) 1,3-0,1. ☞ Sv.
- Henry Victor, Hmd., Fuglesangen, 13. Vdg. Pc. (58e) 4,0-12,4-4,5. ☞ Sv.
- Math., Hmd., Nørremark. (32c) 3,0-7,5-3,2.
 ☞ N.
- *Carl Nic., Medhj., Thygegd. ☞ Aarsd.
- Martin Erik, Proprt., Thygegd., Proprtgd. (4a) 11,6-22,3-9,7. ☞ Aarsd. ☞ Sv. 88y.
- Chr., A., Rentier, Listed. (58c) 4,5-0,1. ☞ Sv.
- Niels Jørgen, Rentier, Aarsdale. (18) 5,7-0,2.
 ☞ Aarsd.
- Niels M., Rentier, Listed. (96) 5,0-0,3. ☞ Sv.
- Søren, Stenhugger, Listed. (41) 5,2-0,1. ☞ Sv.

Nowach, Poul, Sadelmagerv., Aarsdale. (59) 1,0-0,1 ☞ Aarsd

OLSEN, Laura, Enkefrue, Nørremark. (124) 4,4-0,5. ☞ N.

— Hans A., Hmd., Nørremark. (133az) 8,0-7,0-2,2. ☞ N.

— Carl M., Skibsfører, Aarsdale. (133bt) 6,8-0,2. ☞ Aarsd.

— *Ejner, Sognepræst, Præstegd. (5a). ☞ Sv. ☞ Sv. 155x.

Ottosen, H. A., Arbm., Aarsdale. (1) 1,7-0,1. ☞ Aarsd.

*PEDERSEN, Ahlman, Arbm., Aarsdale. ☞ Aarsd.

— *Poul, Arbm., Frennemark. ☞ Sv.

— Richard, Arbm., Grisby. (138b) 1,7-6,0-1,1. ☞ Sv.

— Carl, Avlsbr., Grønnevad, 31. Slg. Pc. (41h) 6,8-13,5-6,1. ☞ Aarsd.

— Ejner, Avlsbr., Stenshøj, Nørremark. (130) 9,6-25,0-10,6. ☞ N. ☞ N. 185u.

— Georg, Avlsbr., Østerli, 1. Slg. Pc. (11d) 15,5-27,0-13,0. ☞ Aarsd. ☞ Sv. 165y.

— Gunnar, Avlsbr., Skovshøj, 15. Vdg. Pc. (54c) 6,1-13,0-6,0. ☞ Aarsd.

— Math., Avlsbr., Trehusene. (2c) 9,4-21,5-9,8. ☞ N. ☞ N. 287y.

— Mathias, Avlsbr., 11. Vdg. Pc. (22d) 4,9-12,2-5,3. ☞ Sv.

— Otto C., Avlsbr., Skole Pc. (6f) 3,5-10,8-3,8. ☞ Sv.

— Dorthea, Enkefrue, Listed. (45b) 4,2-0,2. ☞ Sv.

— Peter H., Afskedl., Listed. (155s) 3,1-12,6-4,2. ☞ Sv. ☞ Sv. 90.

— A. Ludv., Fisker, Aarsdale. (66n) 6,8-0,2. ☞ Aarsd.

— Albert, Fisker, Aarsdale. (66y) 7,3-0,4. ☞ Aarsd.

— Carl N., Fisker, Listed. (24f) 6,0-0,2. ☞ Sv.

— Harald, Fisker, Listed. (33b) 4,2-0,2. ☞ Sv. ☞ Sv. 71y.

— Louis, Fisker, Aarsdale. (139z) 7,2-0,4. ☞ Aarsd.

— *Ludv. P., Fisker, Aarsdale. ☞ Aarsd.

— Ove, Fisker, Listed. (59b) 6,5-0,4. ☞ Sv.

— Aksel, Gdr., Pilegd., 35. Slg. (45a) 44,1-50,5-24,4. ☞ Aarsd. ☞ Sv. 132x.

— Andr., Gdr., Dalegd., 16. Vdg. (61a) 11,0-30,0-13,2. ☞ N. ☞ N. 119.

— Konrad Koføed, Gdr., Helletsgd., 30. Slg. (40a) 61,0-52,0-32,1. ☞ N.

— Thorv., Gdr., Timannegd., 36. Slg. (46a) 43,6-53,6-28,6. ☞ Aarsd. ☞ Sv. 132y.

— Peter, Husejer, Aarsdale. (139f) 3,9-0,1. ☞ Aarsd.

— Aage A., Hmd., Brændesmark. (155g) 1,3-3,2-1,4. ☞ Sv.

— Chr., Hmd., Højlyngen, 4. Vdg. Frt. (149bb) 6,3-6,4-1,5. ☞ Aarsd.

— Henry, Hmd., 3. Slg. Frt. (13b) 4,3-8,2-2,4. ☞ Sv.

— Jens O., Hmd., Fred og Ro, Aarsdale. (143) 3,3-8,4-3,5. ☞ Aarsd.

— Vilh., Hmd., 13. Vdg. Pc. (58g) 1,8-8,6-2,3. ☞ Sv.

— *Jens P., Rentier, Aarsdale. (91). ☞ Aarsd.

— Julius, Rentier, Aarsdale. (51) 3,5-0,2. ☞ Aarsd.

Pedersen, Julius, Rentier, Aarsdale. (53) 3,2-0,4. ☞ Aarsd.

— Peder, Rentier, Nyvad, 15. Vdg. Pc. (60e) 1,1-7,8-1,2. ☞ Aarsd. ☞ Sv. 165u.

— *Peter, Skomager, Aarsdale. (81a). ☞ Aarsd.

— Chr., Slagterm., Aarsdale. (66f) 9,4-0,5. ☞ Aarsd.

*Persson, Alfr., Stenhugger, 20. Vdg. Pc. (38b) ☞ N.

*Pihl, Ejner, Arbm., Pilehøj, 21. Slg. Pc. (158 l) ☞ N.

— Hans Chr., Hmd., Brændesmark. (155ca) 2,3-10,2-2,8. ☞ Sv.

— Johs., fhv. Skibsfører, Aarsdale. (139æ) 7,8-0,4. ☞ Aarsd.

— Erik, Skomager, Aarsdale. (66d) 3,7-0,3. ☞ Aarsd.

Plum, Peter, Arbm., Listed. (90) 2,3-0,2. ☞ Sv.

Poulsen, Peter J., Arbm., Aarsdale. (11a) 3,2-0,1. ☞ Aarsd.

RASMUSSEN, Thorv., Avlsbr., 23. Slg. Pc. (27b) 6,0-14,0-5,7. ☞ N.

— Anker Theodor, Fiskehdl., Aarsdale. (71) 7,6-0,5. ☞ Aarsd.

— Erik, Fisker, Nybo, Aarsdale. (66x) 9,5-0,7. ☞ Aarsd.

— Hans, Fisker, Aarsdale. (34b) 7,0-0,2. ☞ Aarsd.

— Jens M., Fisker, Aarsdale. (34a) 8,8-0,3. ☞ Aarsd.

— Otto, Fisker, Aarsdale. (67a) 6,5-0,4. ☞ Aarsd.

— *Gerhardt, Foderm., Frennegd. Hus. ☞ Sv.

— *Magnus, Forp., Præstegd. (5a). ☞ Sv. ☞ Sv. 155u.

— Emma, Rentrice, Villa Udmarken. (133bø) 6,8-1,2. ☞ Aarsd.

— Børge Møller, Købm., Sygekassekass., Aarsdale (80b) 7,5-0,1. ☞ Aarsd. ☞ Sv. 38y.

Rasch, Hans Adolf, Revisor, Regnskabsf., Listed. (74u). ☞ Sv. ☞ Sv. 142u.

Rømer, Hans, Arbm., Listed. (58b) 4,5-0,2. ☞ Sv.

Rønne, Aksel, Gdr., Rabekkegd., 29. Slg. (39a) 52,7-51,0-29,8. ☞ N. ☞ N. 85u.

SASSERSEN, Fr., Gdr., Paradisgd., 34. Slg. (44a) 28,0-32,2-15,5. ☞ Aarsd. ☞ Sv. 135v.

Schmidt, V., Cementvarefabr., Listed. (83) 3,9-0,2. ☞ Sv.

*Schou, Albert, Arbm., 2. Slg. Frt. ☞ Sv.

— H. Jensen, Gdr., Styrsgd., 12. Slg. (22a) 21,5-47,0-21,0. ☞ Sv. ☞ Sv. 37x.

— Agnethe, Rentrice, Aarsdale. (66c) 7,2-0,2. ☞ Aarsd.

— Jul. J., Smedem., Aarsdale. (61) 11,9-0,3. ☞ Aarsd. ☞ Sv. 96x.

Skov, Albert S., Arbm., v. Kasperemøllen. (77c) 5,6-0,1. ☞ Sv.

Skovgaard, Henry, Avlsbr., Stenshøj, 8. Slg. Pc. (17e) 2,7-11,8-3,0. ☞ Sv.

Sode, H., Rentier, Soltøft. (33f) 7,0-0,8. ☞ N.

*Sommer, H. C., Arbm., Listed. (48). ☞ Sv.

— *Sv. Aa., Foderm., Ryttergd. Hus. ☞ N.

— G., Proprt., Kaasegd., Proprtgd. (1a) 54,5-49,8-24,6. ☞ N. ☞ N. 112x.

Sonne, Edvard, Avlsbr., Skole Pc. (6b) 2,2-9,0-2,4. ☞ Sv.

*Spanner, Ludv., Mejeribest., Mejeriet Vaddam. (133bø). ☞ Aarsd. ☞ Sv. 30.

Stender, Poul, Gdr., Kjølbergd., 13. Slg. (23a)
16,9 80,0 18,5. ♀Sv. ♂Sv. 8x.
Sunesen, H. R., Avlsbr., Listed. (87) 2,0-10,2-2,5.
♀Sv.
Suhr, Emil, Snedkersv., Nørremark. (133cp)
3,4-0,2. ♀N.
Svarth, Johs., Hmd., Brændesmark. (155bc) 2,5-
10,5-2,5. ♀Sv.
Svendsen, Poul Anker, Gdr., Koosgd., 19. Slg.
(29a) 37,9-70,0-40,1. ♀N. ♂N. 165v.
— Christine, Husejer, Listed. (77a) 5,2-0,4. ♀Sv.
Sørensen, Edv., Avlsbr., Strandvang. (29b) 15,2-
32,5-16,4. ♀N. ♂N. 212u.
— Ludv., Avlsbr., Ellehus, 17. Slg. Frt. (96) 9,4-
14,0-6,1. ♀Aarsd. ♂N. 159x.

Sørensen, Thorv., Avlsbr., 16. Slg. Pc. (26c) 4,1-
11,8 3,7. ♀Aarsd
— Laur., Rentier, Aarsdale. (102) 3,8-0,1.
♀Aarsd.

*THAMDRUP, Sofie, Lærerinde, Aarsdale.
♀Aarsd.

Thim, Hans Otto, Gdr., Vornedegd., 15. Vdg. (60a)
32,5-50,5-23,8. ♀Aarsd. ♀N. 103y.

*Thygesen, H., Fisker, Listed. (44) ♀Sv.

VINTER, Anth., Arbm., Aarsdale. (35) 3,8-0,5.
♀Aarsd.

Personregister for Klemensker Sogn.

AAGESEN, Carl, Arbm., Storeg. 46. (87dp)
7,0-0,6.
Abrahamsen, H. Chr., Avlsbr., Risbyhus, 56. Slg.
Pc. (64i) 10,9-19,2-9,7. ♂26x.
— Godtfred, Hmd., Lykkedal, 15. Slg. Pc. (23c)
3,8-7,2-2,9. ♂106y.
Adolfsen, Aksel, Hmd., Risenborg, 68. Slg. Pc.
(76e) 2,2-13,5-3,0. ♀H.
Aggerholm, Peter, Avlsbr., Vestervang, 34. Slg.
Pc. (41d) 21,8-37,2-17,3. ♀Aarsb. ♂137y.
Ambrosen, Rolf, Avlsbr., Risholm, 57. Slg. Pc.
(63c) 17,9-37,0-16,6. ♀H.
Andersen, Aksel, Arbm., 28. Slg. Ll. (175ka) 2,6-
0,1. ♀Aarsb.
— *Algot, Arbm., Storeg. 24.
— Andr., Arbm., 3. Vdg. Pc. (80i) 1,8-0,1. ♀H.
— Carl Leo, Arbm., Nyg. 4. (87bø) 7,8-1,2.
— Frode, Arbm., Roseng. 10. (87fo) 8,0-0,9.
— Henry, Arbm., Splitsmølle, 25. Slg. Pc. (33m)
5,0-0,8.
— *Kaj Chr., Arbm., 41. Slg. Gr. ♀Aarsb.
— Poul A., Arbm., 50. Slg. Pc. (58g) 1,2-6,0-1,0.
— Ernst, Avlsbr., Fredly, 21. Slg. Frt. (135) 8,0-
13,0-5,6.
— Jens, Avlsbr., 13. Slg. Ll. (175ck) 9,0-8,5-3,6.
♀Tejn.
— Vald., Avlsbr., 67. Slg. Pc. (75r) 5,8-16,8-6,7.
♀H.
— Arnold, Disponent, Præstegd. Pc. (4aa) 9,0-1,0.
— Emilie, Enkefrue, 41. Slg. Pc. (49f) 2,6-0,3.
♀Aarsb.
— Kamilla, Enkefrue, Storeg. 58. (87dg) 4,0-0,6.
— Mathilde, Enkefrue, 1. Slg. Pc. (9c) 1,0-4,0-0,6.
♀H.
— *Henry, Forv., Kjølbergd., 35. Slg. ♀Aarsb.
♂155x.
— Alfr., Gartner, Nøddebo, 54. Slg. Pc. (62g)
1,9-7,2-1,9. ♀H.
— Anker, Gdr., Thorupgd., 28. Slg. (36a) 35,2-
39,6-22,0. ♂144.
— Elmer, Gdr., Jydegd., 13. Vdg. (90a) 23,5-45,0-
27,6. ♀H. ♂H. 80x.
— Henning Høst, Gdr., Nygd., 14. Vdg. (91a)
28,6-48,0-28,5. ♀H. ♂H. 96.
— A. Th., Hmd., Fredensminde, 25. Slg. Pc. (33q)
3,1-7,9-2,9.
— Ole, Hmd., Landlyst, 67. Slg. Pc. (75h) 3,0-
10,2-3,2. ♀H. ♂H. 51y.

Andersen, Otto Andr., Hmd., Hjemly, Degnegd.
Pc. (5g) 2,2-14,2-2,5. ♂75y.
— Poul Folkmann, Hmd., 28. Slg. Ll. (175iq)
2,4-6,0-1,5. ♀Aarsb.
— Aksel, Købm., Bedegade Købmandsforretning,
9. Slg. Pc. (17l) 14,0-0,4. ♂8y.
— J. C., Landpostb., Jernbanevej 2. (87dz) 9,1-1,1.
— Carl O., Murerm., Murer. 1. (87bc) 7,1-0,8.
— Harald, Murersv., Østerg. 4. (87ak) 11,1-2,8.
— Niels, Radiotekniker, Sønderg. 4. (87æø)
7,8-0,9. ♂129.
— M. Ludv., Rentier, Mosager, 40. Slg. Pc. (47h)
6,5-0,2. ♀Aarsb.
— Ole, Rentier, Baggd. Pc. (1g) 5,8-0,1. ♀H.
— Hanna, Rentier, 25. Slg. Pc. (33y) 6,0-0,2.
— Hans, Snedkerm., Nyg. 5. (87ao) 7,7-1,1. ♂15.
Andreasen, N. P., Avlsbr., Thorshøj, 43. Slg. Pc.
(51c) 11,0-18,0-8,3. ♀Aarsb. ♂191x.
Athle, Svend, Arbm., Baggd. Frt. (160c) 6,7-0,3.
♀H.

BACH, Niels J., Skomagerm., Brog. 4. (87de)
13,0-2,6. ♂48.

Bager, Janus, Hmd., Jacobsminde, 20. Slg. Pc.
(28o) 3,5-10,5-3,3.

*Bancke, Maria, Lærerinde, Ndr. Skole.

Baunkjær, A., Gdr., V. Pilegd., 69. Slg. (77a)
80,4-126,0-83,1. ♀H. ♂H. 89.

Bech, Chr., Avlsbr., Buskegd., 7. Slg. Frt. (124a)
8,0-15,5-6,0.

— Janus Peter, Avlsbr., Rosenvang, 40. Slg. Pc.
(46c) 16,5-28,0-13,3. ♀Aarsb. ♂162x.

— Margrethe, Frk., Nyg. 24. (87av) 10,0-2,9.

— Hans P., Rentier, 6. Slg. Pc. (14g) 4,0-0,2.

— Henning, Snedkersv., Smedeg. 4. (87aa)
11,7-1,4.

Bejer, Hans A., Bagerm., Brog. 1. (87az) 21,3-1,4.
♂23.

Bendtsen, Janus, Centralbest., Nyg. 8. (87aq)
10,4-1,1. ♂9.

Bertelsen, Gunnar, Arbm., Baggd. Pc. (160e)
6,6-0,2. ♀H.

— Herman, Arbm., Baggd. Frt. (1n) 5,2-0,1. ♀H.

Beyer, Børge, Avlsbr., Kragestenshus, 43. Slg. Pc.
(175dæ) 4,5-8,0-2,2. ♀Aarsb.

Bjerregaard, Mathilde, Syerske, Frk., 34. Slg. Ll.
(175fr) 1,2-3,0-0,5. ♀Aarsb.

- *Blem, Asta, Husbest., Pihls Allé 2.
Avcl, Rentier, Pihls Allé 2. (87ct) 7,1-0,4.
- Bohn, Jens, Gdr., Skarpeskadegd., 6. Vdg. (83a)
17,9-36,0-15,0. ☞Ny. ☞197x.
- Knud, pens. Lærer, Nyg. 9. (87bh) 15,0-2,3.
☞102.
- *Borgen, Kaj, Snedkersv., 41. Slg. Pc. ☞Aarsb.
- Brandt, Emil, Gdr., Skarpeskadegd., 49. Slg. (57a)
26,8-46,0-23,3. ☞Ny. ☞197y.
- Byder, Charles, Avlsbr., Lundshøj, 10. Vdg. Pc.
(87i) 5,4-11,4-3,3. ☞97x.
- Knud Vald., Hmd., Dambo, 24. Slg. Pc. (32c)
2,7-7,1-1,9. ☞128u.
- *CARLSEN, P. M., Førstelærer, Sdr. Skole.
☞Aarsb. ☞108y.
- *Christensen, Laur., Kontrolass., Mejeriet Svalhøj.
☞H.
- Christiansen, Emil A., Arbm., Brog. 31. (87cy)
7,8-0,4.
- Niels M., Rentier, Storeg. 6. (87ce) 11,0-0,7.
- *Christoffersen, Hans Fr., Mejeribestyrelser,
A/M Bjørnedal, Brog. 10. (87n) ☞134.
- Clausen, Sinius, Avlsbr., Mariehaab, 37. Slg. Ll.
(175dl) 6,9-8,0-3,3. ☞Aarsb.
- *Colberg, Karen, Enkefrue, Brog. 31. (87cy).
- Cordua, Svend Aage, Avlsbr., Aldershvile, 2. Vdg.
Pc. (43g) 5,5-13,7-4,7. ☞Aarsb.
- DAHL, Andr., Avlsbr., Lyngstrup, 15. Slg. Ll.
(175cm) 5,4-8,2-3,7.
- Math., Avlsbr., Hyldeholt, 14. Slg. Ll. (175cl)
8,3-17,0-5,6. ☞62v.
- Peter Jensen, Avlsbr., 39. Slg. Ll. (175dr)
4,7-7,9-2,5. ☞Aarsb.
- Anna, Enkefrue, 25. Slg. Pc. (33p) 2,0-7,2-1,6.
- Dam, Arne, Arbm., Lyngholts Pc. (175hu) 5,0-0,1.
- Chr., Gdr., Skinderbygd., 38. Slg. (46a) 23,3-
37,4-19,0. ☞Aarsb. ☞162y.
- Frederik, Avlsbr., Kløvehald, 7. Slg. Pc. (15d)
4,2-11,5-3,3.
- Herluf, Gdr., L. Dammegd., 23. Slg. (31a)
23,5-33,6-16,2. ☞131x.
- Janus, Avlsbr., Højvang, 29. Slg. Pc. (37i)
4,4-12,0-4,0.
- Jens, Avlsbr., Møllevang, 17. Slg. Pc. (16e)
6,7-14,4-6,2.
- Poul A., Gdr., Høgegaard, 6. Slg. (14a) 24,9-
31,0-18,4. ☞99u.
- Emil, Hmd., Solvang, 24. Slg. Ll. (175iv)
2,8-7,2-2,0.
- Lorents, Hmd., Ø. Gildesbo, 30. Slg. Pc. (6c)
2,0-6,7-1,8.
- *Herman, Uddeler, Grovvarerforretningen,
Østerg. 1. ☞55.
- Dich, C., Smedem., Smedeg. 6. (87ab) 23,3-6,3.
☞16.
- ELFSTRØM, Vald., Avlsbr., Skovholt, 2. Vdg. Frt.
(175br) 10,3-15,5-5,3. ☞Øl.
- Engedal, Poul, Avlsbr., Jydebo, Lyngholts Pc.
(175bb) 7,2-16,0-5,3.
- Engell, Anker, Gdr., Sdr. Bedegadegd., 18. Slg.
(26a) 31,7-41,0-24,5. ☞74.
- Espersen, Carl E., Arbm., Korselund, 45. Slg. Ll.
(175kn) 5,5-0,2. ☞Aarsb.
- Jenus, Arbm., Degnekrogen. (158a) 9,0-0,5.
☞H.
- G., Avlsbr., Engvang, 53. Slg. Pc. (6ii) 12,4-
21,0-9,6. ☞75u.
- Espersen, Claus, Hmd., Kanese, 20. Slg. Pc. (14f)
3,2 10,3 2,8.
- Janus, Rentier, Nyg. 15. (87ap) 7,8-0,7.
- Anth., Smedem., 40. Slg. Pc. (48r) 15,6-2,3.
☞Aarsb.
- FALK, J., Sygekassekass., Murerg. 2. (87dv)
10,5-1,9. ☞36.
- *Fiil, Jens Kr., Uddeler, Aarsballe Brugsforening.
☞Aarsb. ☞101.
- Folkmann, Otto, Avlsbr., Østervang, 39. Slg. Pc.
(48o) 24,2-19,8-11,1. ☞Aarsb.
- Carl, Gdr., Aagd., 9. Vdg. (86a) 24,1-35,0-18,9.
☞141x.
- Frederiksen, Viggo, Hotelejer, Kreaturhdl., Klem.
Kro, Storeg. 12 (118cd) 3,1-50,0-7,4. ☞87.
- Otto, Hmd., 14. Slg. Pc. (22c) 1,5-6,0-1,4.
- Aage, Møllejer, Træbenemølle, 39. Slg. Pc.
(47 l) 2,0-36,0-3,6. ☞Aarsb. ☞105x.
- Julius, Rentier, 25. Slg. Pc. (33a).
- Frigaard, Th., Gdr., Kjæmpegd., 51. Slg. (59a)
27,4-41,0-22,7. ☞52x.
- *Funch, Alfred, Foderm., V. Pilegd. Hus. ☞H.
- GLUD, Emily, Damefrisørinde, Løvenborg, 41. Slg.
Pc. ☞Aarsb. ☞150x.
- Chr., Mekaniker, Løvenborg, 41. Slg. Pc. (49o)
7,8-1,0. ☞Aarsb. ☞150x.
- Green, Herm., Arbm., Storeg. 38. (87dx) 5,2-0,5.
- Gregersen, Jens, Avlsbr., Virkelyst, 25. Slg. Pc.
(33i) 18,2-28,2-13,1. ☞104x.
- Grønbech, Chr. A., Slagterm., Brog. 27. (87cp)
14,9-3,3. ☞51.
- Grønbjerg, Ejner, Avlsbr., Onshøj, 8. Slg. Pc.
(16b) 12,1-18,0-9,2. ☞84y.
- Grønvall, Harald, Avlsbr., Hyrdensminde, 27. Slg.
Pc. (175cø) 7,4-8,0-4,5.
- Gudbergesen, Hans P., Hmd., Østervang, 25. Slg.
Pc. (33r) 1,2-6,8-1,2.
- *Gude, Niels A., Førstelærer, Kirkeskolen. ☞79.
- HAAGENSEN, Anth., Hmd., Sorgenfri, 25. Slg.
Pc. (175gv) 1,7-6,0-1,4.
- Hansen, Carl, Arbm., 9. Vdg. Pc. (87ac) 4,7-0,3.
- Carl V., Arbm., Engvang, 36. Slg. Pc. (44b)
6,0-0,1. ☞Aarsb.
- Charles, Arbm., 42. Slg. Ll. (175kz) 6,5-0,4.
☞Aarsb.
- Edv., Arbm., Tornehuset, 47. Slg. Pc. (55f)
3,8-0,1.
- Ejner V., Arbm., Samsingsbro, 63. Slg. Pc.
(71e) 7,5-0,6. ☞H.
- *Gunnar, Arbm., Nyg. 22.
- *Hans, Arbm., Eifos, 41. Slg. Pc. ☞Aarsb.
- Hans P., Arbm., Baggd. Frt. (160b) 6,7-0,3.
☞H.
- Karl A., Arbm., 41. Slg. Frt. (112b) 5,2-0,2.
☞Aarsb.
- Niels P., Arbm., Baggd. Pc. (1o) 5,3-0,2. ☞H.
- Ove, Arbm., 26. Slg. Pc. (34i) 2,2-0,1.
- Villy, Arbm., Sønderg. 8. (87d) 7,8-0,7.
- Alfr., Avlsbr., Sønderborg, 8. Vdg. Pc. (85f)
9,1-14,6-8,1. ☞Ny.
- Alfr., Avlsbr., Bjørnehøj, 10. Vdg. Pc. (87h)
9,8-15,0-5,4.
- Amandus, Avlsbr., Maglesminde, 6. Slg. Ll.
(175bo) 18,2-19,0-10,0.
- Carl Andr., Avlsbr., 28. Slg. Ll. (175cæ) 5,7-
10,5-3,6.

- Hansen, Claus M., Avlsbr., 29. Slg. Pc. (37p) 5,2 11,6 4,7.
- Georg N., Avlsbr., Nyby, 54. Slg. Pc. (62d) 5,7-12,0-4,5.
- Gunhard, Avlsbr., Stenvang, 37. Slg. Pc. (45d) 15,9-18,0-8,1. \heartsuit Aarsb.
- Gunnar, Avlsbr., Lillevang, 35. Slg. Ll. (175fo) 8,0-13,0-4,8. \heartsuit Aarsb.
- Hartvig F., Avlsbr., Lyngtofte, Lyngholts Pc. (175kd) 7,7-13,2-5,8.
- Jens Ejner, Avlsbr., Fremtidshaab, 4. Vdg. Pc. (81b) 4,0-10,5-3,4. \heartsuit Ny.
- Jørgen P., Avlsbr., Karlshøj, 24. Slg. Pc. (32b) 9,1-17,4-7,5. \heartsuit 128y.
- Ludv., Avlsbr., Solvang, 44. Slg. Pc. (52f) 6,2-15,6-5,3. \heartsuit Aarsb. \heartsuit 103.
- Ludv., Avlsbr., Bækkevang, 11. Slg. Ll. (175ci) 13,8-20,0-10,1. \heartsuit 62y.
- Peter A., Avlsbr., Solhøj, 30. Slg. Ll. (175dd) 6,1-12,6-3,8.
- Poul J., Avlsbr., Lillevang, 7. Slg. Frt. (124b) 5,4-10,0-3,9.
- Vald., Avlsbr., Rosenhøj, 37. Slg. Pc. (45e) 10,7-12,1-6,1. \heartsuit Aarsb.
- Viggo, Avlsbr., 8. Vdg. Pc. (85e) 6,8-11,5-5,9. \heartsuit Ny.
- Sinius, Baneform., Jernbanevej 3. (4s) 12,7-1,0.
- *Poul, Best., Tyndekullegd., 15. Slg. \heartsuit 50.
- Vald., Bygm., 40. Slg. Pc. (48m) 16,0-1,6. \heartsuit Aarsb. \heartsuit 94v.
- *Henry, Foderm., L. Krashavegd., 21. Slg.
- Anna, Frk., Murerg. 3. (87cæ) 8,0-0,9.
- Anna, Frk., 6. Slg. Pc. (14k) 1,8-0,1.
- Alfr., Gdr., Lyngholt. (175bc) 28,5-38,0,20,2. \heartsuit 185u.
- Anders V., Gdr., Munkegd., 37. Slg. (45a) 17,1-26,4-12,3. \heartsuit Aarsb. \heartsuit 167y.
- Anker, Gdr., St. Dammegd., 24. Slg. (32a) 38,9-65,8-34,6. \heartsuit 128x.
- Georg, Gdr., Ø. Bedegadegd., 9. Slg. (17a) 28,0-38,0-18,5. \heartsuit 38.
- Hans A., Gdr., V. Bedegadegd., 10. Slg. (18a) 31,8-38,0-26,4. \heartsuit 40.
- Osvald, Gdr., Torpegd., 13. Slg. (21a) 32,4-24,0-12,5. \heartsuit 82x.
- Otto, Gdr., L. Knudegd., 12. Slg. (20a) 15,7-21,0-11,8.
- Anker P., Gartner, Rosenvænge, 16. Slg. Pc. (24d) 2,9-13,2-3,1. \heartsuit 45.
- *Edith, Husbest., Ø. Bedegadegd. \heartsuit 38.
- Anker J., Hmd., 21. Slg. Pc. (29b) 5,1-8,5-4,0.
- Anthon, Hmd., Damskov, 23. Slg. Pc. (31b) 4,0-11,5-3,4.
- Anth. P., Hmd., 29. Slg. Pc. (145b) 2,2-6,3-1,6.
- Axel Th., Hmd., 9. Slg. Pc. (17k) 2,5-6,5-1,8.
- Børge, Hmd., Granly, 53. Slg. Pc. (61o) 2,3-9,0-1,8.
- Godtfred, Hmd., Skovfryd, 36. Slg. Pc. (44c) 4,0-0,2. \heartsuit Aarsb.
- Hans Chr., Hmd., Solvang, 53. Slg. Pc. (61m) 2,4-7,2-1,9.
- Johs. Chr., Hmd., 48. Slg. Pc. (56i) 2,3-5,0-1,5.
- Jul., Hmd., 7. Slg. Ll. (175bp) 3,5-7,2-2,5.
- Robert, Hmd., Søsende, 50. Slg. Pc. (58i) 5,5-0,3.
- Jens R., Karetmagerm., Fredhjem, 18. Slg. Pc. (26e) 4,9-9,0-4,0.
- Frank, Murer, Grønvang, 18. Slg. Pc. (26d) 3,7-9,5-3,0. \heartsuit 41.
- *Hansen, Carl J., Opsynsmand, Stausdal. \heartsuit Aarsb. \heartsuit 151u.
- Jens Chr., Radioforh., Eifos, 41. Slg. Pc. (49d) 13,0-1,6. \heartsuit Aarsb. \heartsuit 151y.
- Aksel, Rentier, Dalbyvang, 20. Slg. Pc. (28d) 5,5-0,3.
- Hans Chr., Rentier, Storeg. 8 (8d) 10,0-0,7. \heartsuit 85.
- Laur., Rentier, 40. Slg. Pc. (48ad) 7,2-0,5. \heartsuit Aarsb.
- Ludv. P., Rentier, 3. Vdg. Pc. (80h) 3,9-0,1. \heartsuit H.
- Martin, Rentier, Nyg. 6. (87bb) 7,8-1,0.
- Otto Kr., Rentier, 41. Slg. Pc. (49e) 5,2-0,8. \heartsuit Aarsb.
- Peter, Rentier, Rosenly, 17. Slg. Pc. (25e) 7,0-0,3. \heartsuit 18x.
- Louise, Rentrice, Storeg. 13. (87s) 9,8-1,9.
- *Arne, Skæreribest., Spellingemose, Lyngholts Pc. (175kc) 11,9-24,0-8,3. \heartsuit Rø. \heartsuit 185y.
- Thorvald A., Snedkersv., Brog. 21. (87cd) 9,9-2,2.
- Karen, Syerske, Frk., Storeg. 7. (87ø) 8,4-1,4.
- Oliva, Syerske, Frk., Storeg. 7. (87ø) 8,4-1,4.
- Henriksen, Harry N., Arbm., Baggd. Frt. (159d) 3,5-0,3. \heartsuit H.
- Hermansen, V., Avlsbr., Glimminge, 60. Slg. Pc. (68b) 4,1-10,0-4,0. \heartsuit H.
- Ch., Gdr., Hintzegd., 34. Slg. (42a) 31,3-39,0-18,3. \heartsuit Aarsb. \heartsuit 155y.
- Jørgen, Hmd., 58. Slg. Pc. (66b) 4,5-1,3. \heartsuit H.
- Carl, Smedem., Nymønt, 25. Slg. Pc. (33k) 11,0-0,4.
- *Hjorth, Arne, Arbm., 56. Slg. Pc.
- *Olaf, Arbm., Nyg. 22.
- Jul. Ferd., Arbm., 20. Slg. Ll. (175hu) 5,0-0,1.
- Charles, Avlsbr., 10. Slg. Ll. (175ch) 5,2-10,5-3,5.
- Georg, Avlsbr., Johnstrup, 26. Slg. Pc. (34b) 15,6-17,0-10,5.
- Vald., Avlsbr., Egely, 58. Slg. Pc. (62c) 5,3-12,6-5,2. \heartsuit H.
- Carl Johs., Hmd., Krashøj, 20. Slg. Pc. (132c) 1,9-5,8-1,4.
- C. M., Rentier, Villa Skovkrogen, Baggd. Pc. (1t) 9,0-0,4. \heartsuit H.
- Holm, Chr., Arbm., 10. Vdg. Pc. (87ff) 6,0-0,4.
- Vilh., Arbm., Baggd. Pc. (159c) 4,0-0,2. \heartsuit H.
- Erik, Avlsbr., Borrendal, 33. Slg. Pc. (41b) 20,3-27,6-13,2. \heartsuit Aarsb. \heartsuit 143y.
- Herman, Avlsbr., Vennershøj, Præstegd. Pc. (4c) 17,4-29,5-14,0. \heartsuit 89.
- Jens, Gdr., Asseregd., 44. Slg. (52a) 16,6-33,6-14,5. \heartsuit Aarsb. \heartsuit 118.
- J. Fr., Avlsbr., Krashave, 20. Slg. Pc. (28f) 9,8-17,0-8,8.
- Martin, Avlsbr., Hjorthsminde, 21. Slg. Frt. (134) 10,6-16,5-7,9.
- Niels, Avlsbr., Skovlæ, 54. Slg. Pc. (62b) 6,9-15,0-5,1.
- *Højberg, Sigfr., Forp., Kofodgd., 32. Slg. (40a) 52,9-73,2-38,8. \heartsuit 116.
- *INGEMANSEN, S., Arbm., 42. Slg. Gr. \heartsuit Aarsb.
- H. E., Avlsbr., Grønvang, 42. Slg. Pc. (50b) 7,7-16,2-6,9. \heartsuit Aarsb. \heartsuit 157y.
- Ingvorsen, H. P., Avlsbr., Vennerslyst, 67. Slg. Pc. (75c) 16,2-37,0-21,1. \heartsuit H. \heartsuit H. 90.
- Axel, Gdr., Duebjerggd., 15. Vdg. (92a) 18,6-34,2-19,0. \heartsuit H. \heartsuit 14u.

- Ipsen, Hans J., Arbm., 5. Vdg. Pc. (82d) 1,4-0,1.
 ☞Ny.
- Albert C., Avlsbr., Fredsminde, 9. Vdg. Pc. (86b) 9,8-18,6-7,8. ☞183y.
- Carl, Avlsbr., Nørholt, 2. Vdg. Frt. (175lp) 10,0-18,0-7,8. ☞Aarsb.
- Charles, Avlsbr., Østertoft, 29. Slg. Pc. (37o) 5,5-13,0-4,9.
- Ejner, Avlsbr., Skovfryd, 35. Slg. Frt. (175bd) 13,1-18,0-8,2. ☞Aarsb.
- Hans E., Avlsbr., Lærkelund, 26. Slg. Pc. (34c) 9,3-16,2-7,7. ☞190.
- Hans O., Avlsbr., Stormens Minde, 49. Slg. Pc. (57d) 7,0-13,5-5,7. ☞Ny.
- Harry, Avlsbr., Murehus, 4. Slg. Pc. (12c) 10,4-13,8-6,8.
- Holger N., Avlsbr., Bedegade Mølle, 1. Vdg. Pc. (78c) 10,9-23,0-10,0.
- Knud, Avlsbr., Solvang, 20. Slg. Pc. (28s) 8,3-18,0-7,8.
- Otto, Avlsbr., Splitsskov, 25. Slg. Pc. (33v) 6,7-16,0-6,7.
- *Henry, Forv., Tornbygd. ☞H. 55.
- Henry, Gdr., Tornegd., 48. Slg. (56a) 41,0-61,0-34,7. ☞122.
- Johs., Hmd., Solbakke, 7. Vdg. Pc. (84c) 2,4-6,9-2,0. ☞Ny.
- Anine, Høker, Enkefrue, Casa Blanca, 5. Vdg. Pc. (82b) 9,1-0,5. ☞Ny. ☞178x.
- *Martin, Opsynsmand, Klemens Plantage. ☞Aarsb. ☞175x.
- Martin, Snedkerm., Idasminde, 38. Slg. Pc. (46e) 5,2-0,3. ☞Aarsb. ☞137x.
- Tage C., Snedkersv., 35. Slg. Pc. (43h) 6,5-0,3. ☞Aarsb.
- JACOBSEN, Anker Kofoed, Avlsbr., Skovsholm, 2. Vdg. Frt. (175as) 30,1-40,8-19,4. ☞Aarsb. ☞142y.**
- Jensen, A. Chr., Afholdsvært, 39. Slg. Pc. (48z) 7,8-0,8. ☞Aarsb. ☞151v.**
- *Aage V., Arbm., 29. Slg. Pc.
- Anton, Arbm., Brøg, 12. (87fe) 10,0-1,2.
- *Jacob, Arbm., 68. Slg. Gr. ☞H.
- Ove, Arbm., Storeg, 40. (87er) 7,8-1,0.
- Albert, Avlsbr., Gl. Dam, Lyngholt Pc. (175eg) 7,4-11,0-4,5.
- Albert, Avlsbr., Skovvænge, 39. Slg. Ll. (175dp) 5,2-9,0-3,0. ☞Aarsb.
- Anthon J., Avlsbr., Rømersminde, 9. Vdg. Pc. (86d) 6,7-15,8-6,2.
- Axel, Avlsbr., Knudshøj, 12. Slg. Pc. (20f) 21,6-23,0-11,4.
- Børge, Avlsbr., Frydenlyst, 35. Slg. Pc. (43d) 5,3-6,4-2,8. ☞Aarsb.
- Carl, Avlsbr., Skrænten, 44. Slg. Pc. (52h) 3,1-9,4-2,6. ☞Aarsb. ☞119.
- Chr., Avlsbr., Skovbrynet, 52. Slg. Ll. (60e) 4,4-9,6-3,3.
- Chr. E. O., Avlsbr., Klippely, 27. Slg. Ll. (175hf) 6,0-9,6-3,2. ☞Aarsb.
- Hans J., Avlsbr., Bækkedal, Lyngholt Pc. (175kh) 7,1-12,0-5,3.
- Hans Sode, Avlsbr., Julsminde, 10. Vdg. Pc. (87c) 13,8-26,0-13,1.
- Hansinius T., Avlsbr., Skovvang, 31. Slg. Pc. (175er) 6,4-10,4-4,5. ☞Aarsb.
- Janus, Avlsbr., 10. Vdg. Pc. (87k) 9,7-19,5-8,4.
- Joh., Avlsbr., Sølyst, 51. Slg. Pc. (58h) 7,3-14,6-6,0. ☞52y.
- Jensen, Knud, Avlsbr., Hjortshøj, 56. Slg. Pc. (64h) 0,0-12,5-5,1.**
- Knud V., Avlsbr., Klippelyst, 35. Slg. Frt. (175dk) 6,1-9,0-3,6. ☞Aarsb.
- Otto P., Avlsbr., Bjørnshøj, 49. Slg. Pc. (57f) 4,6-11,4-3,8. ☞Ny.
- Fredly, Bagerm., Provsteg. 2. (4g) 18,0-2,2. ☞30.
- Julius, fhv. Bagerm., 40. Slg. Pc. (48ab) 8,4-0,7. ☞Aarsb.
- *Andr., Best., Marevadgd., 58. Slg. (66a). ☞12.
- *Gunhilda, Frk., Villa Rigi, 35. Slg. Pc. (43i) 9,6-1,0. ☞Aarsb.
- Aage A., Gdr., Boesgd., 46. Slg. (54a) 38,2-60,0-31,5. ☞154y.
- Agnes, Gdr., Danselærerinde, Frk., Tornbygd., 62. Slg. og 12. Vdg. ☞Aaby. ☞H. 55.
- Alfr. P., Gdr., Dyndegd., 30. Slg. (38) 47,3-63,2-39,0. ☞139x.
- Alma, Gdr., Frk., Tornbygd., 62. Slg. og 12. Vdg. ☞Aaby. ☞H. 55.
- Chr., Gdr., Tornbygd., 62. Slg. og 12. Vdg. (70a) 118,2-188,4-131,1. ☞Aaby. ☞H. 55.
- Chr. M., Gdr., Hullegd., 7. Slg. (15a) 23,0-36,5-17,9. ☞57x.
- Gudrun, Gdr., Kjøllergd., 35. Slg. (43a) 56,1-70,8-35,6. ☞Aarsb. ☞155x.
- Pær, Gdr., Lægdsmand, Marevadgd., 58. Slg. (66a) 72,7-56,0-36,4. ☞12.
- Vald., Gdr., Gothegd., 5. Slg. (13) 39,2-40,9-20,0. ☞99y.
- Anth., Hmd., Rundløkken, 4. Slg. Frt. (172) 3,9-6,5-2,1.
- Gunnar, Hmd., Damsminde, 62. Slg. Pc. (70b) 2,6-8,0-2,9. ☞Ny.
- Holger Birch, Hmd., Lynghøj, 27. Slg. Ll. (175hd) 1,9-5,5-1,2.
- Janus, Hmd., 37. Slg. Pc. (175lh) 4,5-0,2. ☞Aarsb.
- Jens Th., Hmd., Enghave, 42. Slg. Frt. (50c) 3,3-9,6-3,0. ☞Aarsb.
- Ove, Hmd., Birkelund, 37. Slg. Pc. (175hl) 4,5-7,0-2,2. ☞Aarsb.
- Poul A., Hmd., Granhøj, 39. Slg. Pc. (47d) 4,7-9,6-3,8. ☞Aarsb.
- Hans, Karetmager, Bakkely, 39. Slg. Frt. (175dq) 2,9-6,3-1,6. ☞Aarsb.
- V. A., Købm., Helmerhus, 20. Slg. Pc. (28l) 2,8-13,0-2,7. ☞65y.
- *Alma, Lærerinde, Frk., Sdr. Skole. ☞Aarsb.
- Anthon V., Malerm., 41. Slg. Pc. (49k) 8,4-0,9. ☞Aarsb.
- Hans A., Murer, Brinken, 9. Vdg. Pc. (86e) 6,0-0,3.
- Theodor, Murer., Sønderg. 5. (87fc) 13,9-1,0. ☞88.
- Anders, Rentier, Knækkehuset, 11. Vdg. Pc. (88b) 3,9-0,2.
- *Andr. C., Rentier, Rømersminde, 9. Vdg. Pc. — Emil, Rentier, Østervraa, 39. Slg. Pc. (48æ) 8,4-1,2. ☞Aarsb. ☞147y.
- Henrik, Rentier, Sønderg. 1. (87ch) 7,8-0,6.
- Edv., Snedker, 41. Slg. Pc. ☞Aarsb.
- M. K., Snedker, Rispebjerg, 50. Slg. Pc. (58c) 1,2-5,7-1,2.
- Anker, Snedkerm., Smedeg. 1. (87an) 22,0-2,1. ☞146.
- Oda M., Syerske, 10. Vdg. Pc. (87cz) 6,5-0,3.

- *Jensen, Thor, Uddeler, Klemensker Brugsforen., Storg. 1. ☞4.
- Jensen-Maar, Rudolf, Arbm., Pihls Allé 1. (87el) 6,0-0,2.
- Jespersen, Alfred, Avlsbr., Præstegd. Pc. (4m) 6,5-14,0-6,4.
- Chr., Avlsbr., Nyholm, 7. Vdg. Pc. (57h) 12,9-26,0-11,0. ☞Ny.
- Martin, Avlsbr., Pilevang, 69. Slg. Pc. (77b) 7,5-12,0-6,4. ☞H.
- Edv., Hmd., 2. Slg. Pc. (10g) 2,8-8,0-2,1.
- E. V., Hmd., Bregnesshave, 51. Slg. Pc. (58d) 2,3-6,2-2,0. ☞H.
- Johansen, Victor, Arbm., 3. Vdg. Pc. (80o) 7,8-0,4. ☞H.
- Harald, Avlsbr., Karlshøj, 45. Slg. Pc. (6d) 8,1-17,3-6,9.
- Thorvald, Avlsbr., Skovsro, 27. Slg. Ll. (175ep) 6,3-8,5-3,0. ☞Aarsb.
- Per, Rentier, 3. Vdg. Pc. (80f) 5,5-0,5. ☞H.
- Juul, Anton, Avlsbr., Risbyvang, 55. Slg. Pc. (63d) 3,5-10,5-3,4.
- J. P., Avlsbr., Enghøj, 60. Slg. Pc. (68e) 5,6-10,8-4,4.
- N. M., Avlsbr., Vilhelmsminde, 44. Slg. Pc. (52c) 5,2-15,6-4,8. ☞Aarsb.
- *Hansigne, Husbest., Hjemly. ☞75y.
- P. Olsen, Hmd., Skovfryd, 56. Slg. Pc. (64 l) 2,7-10,5-2,6. ☞H.
- *Jönsson, Johs., Arbm., 40. Slg. Pc. (48ac) 8,1-0,7. ☞Aarsb.
- *Jørgensen, Egil, Arbm., Margrethesminde, 45. Slg. Pc.
- Hans Edv., Arbm., Lykkebo, 36. Slg. Pc. (175 ld) 5,8-0,2. ☞Aarsb.
- Magelius, Arbm., Storeg. 27. (87fk) 2,5-0,5.
- Viggo, Arbm., Nyvang, 45. Slg. Ll. (175ei) 6,7-5,0-1,1. ☞Aarsb.
- Aage, Avlsbr., Lystrup, 30. Slg. Frt. (146) 16,5-17,0-10,8. ☞Aarsb.
- Alfr., Avlsbr., Margrethesminde, 45. Slg. Pc. (53g) 4,2-11,4-3,6.
- Andrea, Avlsbr., Østerg. 6. (4p) 1,9-14,7-5,1.
- Jens C., Avlsbr., Degnegd. Pc. (5c) 4,4-15,0-4,3.
- Knud, Avlsbr., Ellelund, 48. Slg. Pc. (56e) 5,0-12,0-4,3.
- N. P., Avlsbr., Bjergely, 29. Slg. Pc. (37c) 5,8-11,0-3,7. ☞Aarsb.
- Sander, Avlsbr., Autovognmand, Kokkedal, 14. Slg. Pc. (22b) 10,8-14,0-7,0. ☞106x.
- Veseth Madvig, Avlsbr., Lyngkjær, 19. Slg. Frt. (170a) 13,1-21,6-8,6.
- Laurensine, Enkefrue, Splitsskov, 25. Slg. Pc. (33ad) 7,5-0,3.
- Osvald, Gdr., Kuregd., 27. Slg. (35a) 40,7-64,8-31,4. ☞145x.
- Hans A., Hmd., Lærkeshøj, 33. Slg. Pc. (41f) 3,7-6,2-2,2. ☞Aarsb.
- Harry Edv., Hmd., Egesholm, 36. Slg. Pc. (47c) 1,6-6,7-1,4. ☞Aarsb.
- Ludv. A., Hmd., Baggd. Pc. (1e) 5,0-8,5-2,3. ☞H.
- *Knud, Kæmner, Jernbanevej 4. ☞125.
- Th., Landpostb., Solglimt, 40. Slg. Pc. (48i) 4,0-1,1. ☞Aarsb.
- *Jørgen, Landpostb., Nørrevang, 25. Slg. Pc. (33ab) 7,5-0,3.
- Holger V., Murerm. og Købm., 41. Slg. Pc. (49u) 9,1-1,0. ☞Aarsb. ☞127v.
- Jens A., Rentier, Sønderg. 2. (87et) 9,1-1,4.
- Jørgensen, Georg, fhv. Skovløber, 41. Slg. Pc. (49n) 7,8-0,8. ☞Aarsb.
- Børge, Viktualiehdl., Vandrersly, 41. Slg. Pc. (49g) 9,2-1,4. ☞Aarsb. ☞94y.
- Ove V., Vognm., Østerg. 9. (4ad) 14,5-2,7. ☞54.
- KAAS, Carl J., Avlsbr., Bregnesshave, 52. Slg. Pc. (60b) 5,7-12,6-4,6.
- G. A., Rentier, 13. Vdg. Pc. (90d) 1,6-11,4-2,1. ☞H.
- *Karlsen, Jul, Arbm., Fabriksvej 1.
- Kirkegaard, Ejner, Avlsbr., 47. Slg. Pc. (35g) 7,3-13,6-6,4.
- *Kjeldsen, Johs., Stationsmester, Klemens St., Jernbanevej 1. ☞35.
- Kjæmpe, S., Hmd., Birkely, 50. Slg. Pc. (58e) 3,2-7,2-2,5.
- *Kjøller, Albin, Arbm., 3. Vdg. Pc. ☞H.
- Alb., Arbm., 3. Vdg. Pc. (80e) 6,7-0,4. ☞H.
- E. Th., Avlsbr., Skovly, 19. Slg. Frt. (170b) 12,1-25,0-8,4. ☞59y.
- Knud F., Avlsbr., Kløvendal, 24. Slg. Pc. (33h) 13,9-24,0-9,8.
- Mads, Avlsbr., Hyldelyst, 20. Slg. Pc. (28b) 14,3-24,0-12,0. ☞72.
- Martin J., Avlsbr., Landlyst, 20. Slg. Pc. (28q) 7,9-18,7-6,5.
- Peter, Avlsbr., Aldersro, 44. Slg. Pc. (52d) 5,2-15,6-4,8. ☞Aarsb. ☞174x.
- Vang, Avlsbr., Nyholt, 38. Slg. Pc. (46d) 4,7-10,8-4,2.
- Ejner Kr., Cementstøber, 35. Slg. Pc. (43k) 5,9-0,3. ☞Aarsb. ☞155u.
- Andr., Gdr., Brogd., 66. Slg. (74a) 60,8-96,0-67,1. ☞H. ☞H. 10.
- Martin, Rentier, Vesterled, 19. Slg. Frt. (175ky) 8,0-0,5.
- Klausen, Ejner V., Avlsbr., 12. Slg. Pc. (20c) 5,1-9,9-4,3.
- *Knudsen, Josva, Arbm., Hjemly, 35. Slg. Pc. ☞Aarsb.
- P. M., Avlsbr., Præstegd. Pc. (4 l) 6,4-13,7-6,4.
- Laura, Enkefrue, Hjemly, 35. Slg. Pc. (43e) 6,0-0,5. ☞Aarsb.
- Ove, Hmd., Allansminde, 49. Slg. Pc. (57e) 6,1-11,0-5,0. ☞Ny.
- Koch, Hans J., Avlsbr., Fredly, 34. Slg. Pc. (42d) 16,1-27,0-12,8. ☞Aarsb. ☞157x.
- Kofod, Dagmar, Avlsbr., Enkefrue, Fredshville, 9. Slg. Frt. (126) 21,1-26,0-14,0. ☞46x.
- Ejnar J., Avlsbr., Bodilsminde, 8. Vdg. Pc. (85 l) 16,8-28,8-13,3. ☞Ny. ☞173x.
- Alfred, Gdr., Bakkegd., 22. Slg. (30a) 31,4-42,0-18,7. ☞131u.
- Fr., Gdr., Kjørsegd., 8. Vdg. (85a) 25,2-43,2-20,3. ☞Ny. ☞183x.
- Kofoed, Carl, Arbm., 25. Slg. Pc. (33o) 2,9-0,1.
- *Emil, Arbm., Carlsgd., 45. Slg. ☞Ny. ☞120.
- *Louis P., Arbm., Dyndegd. Hus, 30. Slg. Gr.
- Alfr. A., Avlsbr., Præstegd. Pc. (4o) 6,4-14,4-6,9.
- Anna Margrethe, Avlsbr., Enkefrue, Vennersminde, 4. Slg. Pc. (10i) 6,1-11,6-5,5.
- Anthon, Avlsbr., Dalshøj, 30. Slg. Frt. (175eq) 10,6-13,2-6,0. ☞Aarsb.
- Carl M., Avlsbr., Nyvang, Lyngholts Pc. (175ef) 4,7-9,7-3,4. ☞165x.
- Charles, Avlsbr., Borgly, 33. Slg. Pc. (41g) 7,3-12,0-5,4. ☞Aarsb.

- Kofoed, Chr. A., Avlsbr., Skovly, 34. Slg. Frt. (149) 14,4-16,2-8,4. \heartsuit Aarsb.
- Chr. M., Avlsbr., Fædresminde, 12. Slg. Pc. (12d) 11,0-16,5-9,0. \heartsuit 99x.
- Gunnar, Avlsbr., Landlyst, 39. Slg. Pc. (47m) 4,0-15,6-3,8. \heartsuit Aarsb. \heartsuit 147u.
- Hans P., Avlsbr., Aldersro, 49. Slg. Pc. (57b) 3,7-7,8-3,0. \heartsuit Ny.
- Hans C., Avlsbr., Lillehave, 44. Slg. Pc. (52e) 6,7-18,8-6,0. \heartsuit Aarsb. \heartsuit 174y.
- H. Chr., Avlsbr., Egebjerg, Præstegd. Pc. (4b) 3,5-9,7-2,4.
- Henry, Avlsbr., Muradam, 5. Slg. Frt. (119) 17,9-19,5-9,4. \heartsuit 57v.
- Johs. A., Avlsbr., Skovsberg, 32. Slg. Frt. (175ar) 15,2-19,0-8,4. \heartsuit Aarsb. \heartsuit 166y.
- Ove, Avlsbr., Enghøj, 2. Vdg. Pc. (79b) 4,6-7,5-2,7. \heartsuit Aarsb.
- Theodor, Avlsbr., Asserbo, 44. Slg. Pc. (52b) 5,1-12,2-4,5. \heartsuit Aarsb.
- Villiam A., Avlsbr., Pedersborg, 7. Slg. Pc. (15m) 21,5-27,5-14,3. \heartsuit 57u.
- *Johs., Best., Bolbygd., 16. Slg. (24a) 47,9-77,0-43,8. \heartsuit 3.
- Niels P., Bødker, Bankkass., Brog. 6. (87bm) 10,4-1,7.
- *Anine, Enkefrue, Nyg. 15.
- Magda, Enkefrue, 20. Slg. Pc. (28y) 5,5-0,2.
- Poula, Frk., Østerg. 7. (4æ) 10,0-0,9.
- Chrestence, Gdr., Enkefrue, Tyndekullegd., 15. Slg. (23a) 34,2-45,6-26,1. \heartsuit 50.
- Ejner, Gdr., Duebjerggd., 59. Slg. (67a) 35,8-57,6-33,4. \heartsuit H. \heartsuit 14x.
- Hans Chr., Gdr., L. Muregd., 4. Slg. (12a) 17,7-18,5-10,7.
- Henry, Gdr., Ndr. Skrubbegd., 1. Slg. (9a) 51,5-62,0-36,3. \heartsuit 17y.
- Holger A., Gdr., Skindermuregd., 43. Slg. (51a) 51,7-70,8-42,2. \heartsuit Aarsb. \heartsuit 126.
- Jens P., Gdr., Splitsgd., 25. Slg. (33a) 114,7-144,0-92,5. \heartsuit 115.
- Knud, Gdr., Bækkegd., 17. Slg. (25a) 47,0-68,0-39,9. \heartsuit 2x.
- Ludv., Gdr., Siegd., 67. Slg. (75a) 18,6-33,0-17,7. \heartsuit H. \heartsuit H. 44.
- Oluf, Gdr., L. Krashavegd., 21. Slg. (29a) 45,5-55,0-33,0. \heartsuit 65x.
- Poul, Gdr., Kannikegd., 11. Vdg. (88a) 27,7-44,4-26,3. \heartsuit 75x.
- Thorv., Gdr., Carlsugd., 45. Slg. (53a) 28,5-37,8-20,0. \heartsuit Ny. \heartsuit 120.
- Jens H., Hmd., 24. Slg. Pc. (32d) 2,5-6,8-1,8.
- Knud V., Hmd., Mosevang, 53. Slg. Pc. (61h) 4,3-9,0-2,8.
- *Anna E., Kogerske, Enkefrue, Brog. 3.
- Anth., Købm., Nyg. 11. (87bi) 16,9-1,7. \heartsuit 20.
- *Elisabeth, Lærerinde, Frk., Kirkeskolen.
- Poul, Mekaniker, Brog. 8. (87dc) 15,0-4,6. \heartsuit 27.
- *Vilhelm, Mekaniker, Carlsugd. \heartsuit Ny. \heartsuit 120.
- Knud V., Murerm., Fredenshaab, 29. Slg. Pc. (37d) 3,8-14,6-3,4. \heartsuit 73x.
- Carl V., Hmd., Mælkehdl., Svalvang, 13. Vdg. Pc. (76i) 3,0-18,0-3,9. \heartsuit H. \heartsuit H. 80y.
- *Carl, Rentier, Duebjerg, 59. Slg. \heartsuit H. \heartsuit 14x.
- *Carl, Rentier, Østerg. 7.
- Emil, Rentier, Roseng. 4. (87ee) 5,2-0,2. \heartsuit 136.
- *Hans M., Rentier, Sønderg. 14. (87eq).
- *Janus, Rentier, Landlyst, 39. Slg. Pc. \heartsuit Aarsb. \heartsuit 142u.
- Kofoed, Marie, Rentrice, Storeg. 44. (87em) 7,8-0,7. Samme P., Rentrice, Lindbo, Storeg. 19. (87bd) 12,3-2,9.
- *Arne, Snedkersv., Smedeg. 4.
- Krak, Oliva, Rentrice, Kogerske, Sønderg. 12. (87eq) 5,9-0,3.
- Kristensen, Carl, Avlsbr., Kløven, 23. Slg. Pc. (31d) 10,6-12,5-5,7. \heartsuit 131y.
- Hans A., Avlsbr., Kastaniebo, 20. Slg. Pc. (28c) 4,7-10,0-3,8.
- Georg A., Rentier, 25. Slg. Pc. (33ah) 7,0-0,3.
- Krogh, Villiam, Avlsbr., Jydehøj, 13. Vdg. Pc. (90e) 2,2-12,3-2,8. \heartsuit H.
- Krogh-Hansen, P., Cyklehdl., Brog. 3. (87ah) 12,3-1,4. \heartsuit 21.
- Emil, Købm., Brog. 2. (87af) 29,0-1,8. \heartsuit 31.
- *Krohn, Niels, Arbm., 6. Slg. Pc. (14k).
- Krojer, Hans P., Gdr., Ndr. Kirkebogd., 1. Vdg. (78a) 21,5-26,6-13,9. \heartsuit 66.
- Krøyer, Th. J., Avlsbr., Grønhjem, 33. Slg. Pc. (41i) 3,5-8,0-3,2. \heartsuit Aarsb.
- Kuhre, Emil, Hmd., Bognedal, 53. Slg. Pc. (61k) 2,0-6,8-1,5.
- Kure, Alfr. M., Avlsbr., Frydendal, 27. Slg. Pc. (35f) 8,5-15,2-6,4.
- Carl, Avlsbr., Østervang, 1. Vdg. Pc. (29c) 9,9-18,5-8,4.
- Køhlert, Thorkild, Avlsbr., Østerli, 2. Vdg. Frt. (175 lq) 9,1-18,0-7,3. \heartsuit Ø1.
- *LANDIN, Svend A., Arbm., Storeg. 21.
- K. G., Fagforeningsform., Storeg. 42. (87eo) 8,5-0,7. \heartsuit 28.
- *Jensigne, Rentrice, Nyg. 24.
- Larsen, Elmer, Arbm., Storeg. 48 (87dl) 8,5-0,6.
- *Janus, Arbm., Dyndegd. Hus, 30. Slg. Gr.
- Ferd., fhv. Avlsbr., 41. Slg. Ll. (175ku) 6,5-0,4. \heartsuit Aarsb.
- Karl Johan, Avlsbr., Dalshøj, 44. Slg. Ll. (175dø) 7,2-12,0-4,2. \heartsuit Aarsb.
- Knud, Avlsbr., Karensminde, 20. Slg. Pc. (28r) 7,8-14,5-6,4.
- Chr., Cyklehdl., 41. Slg. Ll. (175kv) 6,5-0,4. \heartsuit Aarsb.
- Margr., Enkefrue, Skovlæ, Degnegd. Pc. (5b) 9,0-1,0.
- Anders, Hmd., Mosevang, 32. Slg. Pc. (40c) 2,6-4,8-1,7. \heartsuit Aarsb.
- Harry, Hmd., Bakkely, 23. Slg. Ll. (175cu) 4,9-6,6-1,6.
- Jørgen, Hmd., Skovbo, 25. Slg. Pc. (33u) 1,9-8,0-2,0.
- *Chr., Landarb., 53. Slg. Pc. (61g).
- Ejnar, Murerm., Nordlyst, 16. Slg. Pc. (22d) 3,2-9,0-2,8. \heartsuit 11.
- Albert Vilh., Møllejer, Bjørnemøllen, Brog. 29. (87es) 31,2-4,0. \heartsuit 63.
- Ernst, Sadelmager, Brog. 7. (87dr) 5,4-0,3.
- Lassen, Th., Købm., Svalhøj Købmandshandel, 66. Slg. Pc. (74f) 24,0-2,1. \heartsuit H. \heartsuit H. 136y.
- Lind, Andr., Murerm., Vanghytten, 67. Slg. Pc. (75m) 15,6-1,0. \heartsuit H. \heartsuit H. 86.
- Alfred, Proprt., Sogneraadsform., Simblegd., Proprtgd. (2) 102,5-144,0-94,0. \heartsuit 24.
- Lindblad, Th., Smedem., 20. Slg. Pc. (28g) 2,3-10,0-2,3. \heartsuit 5.
- *Lund, Johs. P., Arbm., 8. Slg. Pc. (16g) 5,0-0,3.
- E. Villy, Autovognm., Kørelærer, Nyg. 16. (87cm) 10,8-1,0. \heartsuit 39.
- A., Avlsbr., Præstegd. Pc. (4n) 7,1-13,4-5,9.

- Lund, Frank**, Avlsbr., Skovsminde, 25. Slg. Pc. (33c) 7,2-13,5-6,5.
 — **Jørgen**, Avlsbr., Tornborg, 12. Vdg. Pc. (89b) 11,6-25,0-12,8. ☞Ny. ☞Ny. 46x.
 — **Paul**, Avlsbr., Klippely, 7. Slg. Pc. (15e) 14,7-16,8-8,0.
 — ***Carl M.**, Mejeribest., Mejeriet Svalhøj. ☞H. ☞H. 18.
 — ***Jens**, Rentier, Frydendal, 10. Vdg. Pc.
 — ***Oluf**, Rentier, Skovsminde, 25. Slg. Pc. (33c).
 — **Marie**, Rentrice, Murerg. 4. (87cr) 8,1-0,6.
Lyster, Anna M., Enkefrue, Pihls Allé 6. (87cv) 7,8-0,6.
 — **Marie**, Enkefrue, 47. Slg. Pc. (55d) 1,3-4,0-0,9.
 — **P. A.**, Rentier, Sønderg. 17. (87dn) 10,6-0,7.
Løff, Alfred, Hmd., Kildesbo, 7. Vdg. Pc. (84d) 1,7-4,0-1,2. ☞Ny.
 — ***Knud**, Arbm., Brog. 13.
Løffholm, Alfr., Mejerist, Lyshøj, 53. Slg. Pc. (61b) 1,2-5,0-0,8.
 — ***Karl**, Musiker, Lyshøj, 53. Slg. Pc.

***MADSEN, Hans P.**, Arbm., 63. Slg. Gr. ☞H.
 — **Chr.**, Avlsbr., Munkedal, 8. Vdg. Pc. (85c) 16,3-27,6-13,9. ☞Ny.
 — **Andr.**, Gdr., Julegd., 52. Slg. (60a) 17,5-33,5-15,4. ☞75v.
 — **Harald**, Hmd., Lamhøj, 63. Slg. Pc. (71f) 1,1-6,8-1,5. ☞H.
Marcher, Henry, Chauffør, Nyhavn, 8. Slg. Pc. (16d) 6,0-0,4.
 — **E. Chr.**, Skrædderm., 53. Slg. Pc. (61s) 5,5-0,3.
 — ***Poul**, Skræddersv., Østerg. 2.
Marker, Charles, Avlsbr., 39. Slg. Pc. (47f) 5,9-8,0-3,8. ☞Aarsb.
 — **Karl**, Gdr., St. Muregd., 3. Slg. (11a) 45,7-61,0-34,6. ☞6x.
Markussen, Carl, Gdr., Onsbjerggd., 8. Slg. (16a) 17,2-22,0-10,0. ☞84x.
Mathiesen, Th. P., Avlsbr., Smødevang, 47. Slg. Pc. (154) 6,3-15,0-5,1.
 — **T.**, Hmd., Havelyst, 7. Slg. Pc. (15k) 3,1-7,6-2,3.
Mikkelsen, Hans T., Avlsbr., Sandershøj, 48. Slg. Pc. (56c) 23,1-36,0-20,7. ☞141y.
 — **Laur.**, Hmd., 4. Slg. Ll. (175bv) 3,2-4,3-1,5.
***Moberg, Jan**, Arbm., Simblegd. Hus.
Mogensen, Hans A., Arbm., Baggd. Pc. (1d) 3,5-0,4.
 — ***Henry**, Arbm., 40. Slg. Pc. ☞Aarsb.
 — ***Kaj**, Arbm., Engvang, 36. Slg. Pc. ☞Aarsb.
 — **Emil C.**, Avlsbr., Arbejdslyst, 20. Slg. Frt. (133a) 10,4-19,5-7,1. ☞65u.
 — **P. A.**, Avlsbr., Kajbjerg, 22. Slg. Pc. (30d) 8,4-17,9-7,2.
 — ***Aage**, Cyklemager, 40. Slg. Pc. (481). ☞Aarsb.
 — **Martha**, Enkefrue, 40. Slg. Pc. (481) 5,2-0,7. ☞Aarsb.
 — **Andr. Frigaard**, Gdr., Pibereg., 36. Slg. (44a) 27,4-32,4-17,5. ☞Aarsb. ☞167x.
 — ***Marie**, Husbest., Karishøj, 24. Slg. Pc. (32b). ☞128y.
 — **Børge**, Hmd., Skovvang, 26. Slg. Pc. (34g) 2,3-7,3-1,2.
 — **Karl**, Malerm., Nyg. 1. (87bq) 10,0-1,9. ☞76.
Mohr, Agnes, Enkefrue, 50. Slg. Pc. (58f) 1,8-0,2.
Mortensen, Chr., Arbm., 24. Slg. Pc. (32g) 7,0-0,7.
 — ***Joh.**, Arbm., Nyg. 13.
 — ***Kaj**, Arbm., Fyrrehøj, 39. Slg. Pc. ☞Aarsb.

Mortensen, Poul, Arbm., Søsende, 50. Slg. Pc. (581) 6,5-0,1.
 — **Chr.**, Avlsbr., Frydenlund, 13. Slg. Pc. (21b) 11,3-17,5-8,8. ☞H.
 — **Frede**, Avlsbr., Lillebo, 40. Slg. Pc. (47b) 5,6-9,9-4,6. ☞Aarsb.
 — **Johs.**, Avlsbr., Tæktersminde, 9. Slg. Pc. (17d) 7,2-9,5-3,9.
 — **Johs.**, Avlsbr., Egelund, 12. Slg. Pc. (20e) 10,0-20,0-8,0.
 — **Julie**, Avlsbr., Thorsminde, 10. Vdg. Pc. (87b) 10,0-23,5-10,0. ☞29.
 — **Julius**, Avlsbr., Godthaab, 28. Slg. Frt. (36b) 14,0-19,0-10,5.
 — **Jørgen**, Avlsbr., Krogsholm, 2. Vdg. Frt. (175ax) 10,0-20,0-8,0. ☞Aarsb.
 — **Knud Krøjer**, Avlsbr., Søbo, 22. Slg. Pc. (30e) 8,2-18,0-7,6.
 — **Leo**, Avlsbr., Sortebjerg, 8. Vdg. Pc. (54b) 19,3-28,5-13,6. ☞Ny. ☞173y.
 — ***Gunnar**, Best., Thorsminde, 10. Vdg. Pc. ☞29.
 — **Karoline**, Enkefrue, Nyg. 13. (87at) 7,8-0,7.
 — **Thor**, Hmd., Enghøj, 42. Slg. Pc. (50e) 3,3-9,0-3,0. ☞Aarsb.
 — ***Karen M.**, Lærerinde, V. Skole. ☞H. ☞14v.
 — **Chr.**, Rentier, Jernbanevej 6. (4u) 8,5-0,7.
 — ***Henrik**, Rentier, Lillebo, 40. Slg. Pc. ☞Aarsb.
 — **Niels**, Rentier, Fyrrehøj, 39. Slg. Pc. (175 lb) 5,8-0,2. ☞Aarsb.
 — ***Anker**, Snedkersv., Smedeg. 1.
***Mouritsen, Gether**, Best., 8. Vdg. Pc. ☞Ny.
Munch, Frimann, Allinge Apoteks Haandkøbsudsalg, Brog. 5. (87dq) 6,6-0,8.
 — **Henry**, Arbm., Sønderg. 13. (87ek) 9,0-0,5.
 — **Eddy**, Avlsbr., Bækkelund, 16. Slg. Pc. (24g) 11,0-18,0-9,9. ☞26u.
 — **Hans P.**, Avlsbr., Charlottenlund, 8. Vdg. Pc. (85d) 14,9-27,6-12,5. ☞Ny. ☞163.
 — **P. A.**, Avlsbr., 67. Slg. Pc. (75t) 6,0-18,7-7,8. ☞H.
 — **Karl**, Gdr., Krykkegd., 14. Slg. (22a) 26,3-35,0-19,8. ☞60.
 — **Otto**, Hmd., Traktorfører, 15. Slg. Pc. (23b) 2,2-3,5-1,9. ☞68u.
 — **Anker**, Hønseriejer, Lykkebo, Præstegd. Pc. (4k) 7,2-0,8. ☞132.
 — **N. K.**, Rentier, Solbakke, Roseng. 1. (87db) 13,6-1,6.
 — **Peter**, Rentier, Solhøj, Storeg. 23. (87du) 17,0-3,5. ☞37.
 — **Chr.**, Vejmand, Storeg. 10. (8e) 7,5-0,5. ☞148.
Munk, Anders, Rentier, Lillebo, 10. Vdg. Pc. (108c) 8,5-0,3.
Myhre, Anth. C., Avlsbr., Lærkely, 45. Slg. Ll. (175ee) 8,6-11,4-4,5. ☞Aarsb.
Møller, Anias, Avlsbr., Stokkekilde, 20. Slg. Pc. (28p) 5,6-13,5-5,0.
 — **Hans Jørgen**, Avlsbr., Vibelyst, 3. Slg. Pc. (10m) 10,8-16,7-8,1. ☞H.
 — **John**, Avlsbr., Brodal, 14. Vdg. Pc. (66d) 21,7-36,0-19,4. ☞H. ☞68y.
 — **Thorv.**, Avlsbr., Bakkehuset, 18. Slg. Pc. (26b) 10,9-18,6-8,4.
 — **Agnes**, Enkefrue, 8. Vdg. Pc. (85m) 6,1-12,9-5,0. ☞Ny.
 — **Aron**, Hmd., Skovshøj, 24. Slg. Ll. (175cv) 3,1-7,0-1,7.
 — **Niels**, Hmd., Onkels Minde, 6. Vdg. Pc. (83b) 2,4-6,0-2,0. ☞Ny.
 — **Jacob**, Købm., Malerm., 25. Slg. Pc. (175 le) 11,7-1,1. ☞104y.

- NIELSEN**, Aage, Arbm., 6. Vdg. (83e) 1,6-7,3-1,3. ☞Ny.
- Alfr. Chr., Arbm., Præstegd. Pc. (4x) 9,0-0,7.
 - *Anth., Arbm., 53. Slg. Pc. (61g) 2,0-7,0-1,3.
 - Niels, Arbm., 54. Slg. Pc. (62h) 3,4-0,2. ☞H.
 - C. A., Avlsbr., Risbyholm, 56. Slg. Pc. (63g) 6,9-18,0-5,9. ☞H.
 - Hans Chr., Avlsbr., Lysvang, 18. Slg. Frt. (175n) 9,5-14,5-6,3.
 - J. Anker, Avlsbr., Dyrstenshøj, 9. Vdg. Pc. (86c) 10,1-22,2-9,5.
 - *Carl V., Best., Fredshvile. 9. Slg. Frt. (126) ☞46x.
 - *Hans M., Best., Vennersminde.
 - *Hjalmar, Best., Frydenlund, 49. Slg. Frt. (156) 13,0-22,8-11,1. ☞Ny.
 - Elise, Enkefrue, Baggd. Pc. (160d) 2,6-0,1.
 - Holger, Gdr., Sofieldal, 39.—40. Slg. (47a) 23,6-42,4-18,4. ☞Aarsb. ☞156y.
 - Niels Anker Kofoed, Gdr., St. Krashavegd., 20. Slg. Pc. (28a) 14,0-25,0-13,3. ☞32y.
 - Peter, Gdr., Bjerreggd., 29. Slg. (37a) 19,3-20,4-9,4. ☞145y.
 - M., Hjulmager, 2. Slg. Pc. (10q) 7,8-0,3. ☞6y.
 - Anth., Hmd., Brog. 33 (87f) 10,8-2,8.
 - Carl, Hmd., Degnegd. Pc. (5e) 8,5-3,9.
 - Chr. F., Hmd., Grønlands Minde, 18. Slg. Pc. (26n) 4,5-9,5-3,6.
 - Chr. J., Hmd., 10. Vdg. Pc., Bolleris (871) 3,1-9,6-2,6.
 - Emil M., Hmd., Karens Minde, 5. Vdg. Pc (82c) 2,8-6,9-2,4. ☞Ny.
 - Jens A., Hmd., Skovfryd, 8. Slg. Pc. (151) 3,7-10,5-2,4. ☞110.
 - *Kristine, Husbest., St. Krashavegd. ☞32y.
 - Sigfred, Hmd., 1. Vdg. Pc. (10h) 3,6-8,6-2,6.
 - Hans, Rentier, Brog. 23. (87cs) 9,7-1,3.
 - Victoria, Rentrice, Havebo, 40. Slg. Pc. (48v) 1,7-14,3-3,1. ☞Aarsb. ☞156x.
 - Andrea, Rentrice, Storeg. 4 (87y) 11,0-0,5.
 - J. A., Sadelmagerm., 41. Slg. Pc. (49i) 7,8-0,8. ☞Aarsb.
 - Richard, Urmager, Nyg. 28. (87ar) 11,7-1,3. ☞81.
- Nybo, Harry**, Hmd., 1. Slg. Ll. (175gx) 2,5-6,5-1,3. ☞Tejn.
- ***OLESEN**, Aage, Foderm., Baggd. Hus. ☞H.
- ***Olsen**, Godtfred, Arbm., 9. Vdg. Pc.
- *Herluf, Arbm., 42. Slg. Gr. ☞Aarsb.
 - Magnus, Arbm., Aldersly, 7. Slg. Pc. (15n) 2,0-0,1.
 - *Svend Aage, Arbm., Domus, 67. Slg. Pc. ☞H. 84.
 - Aage V., Avlsbr., Danevang, 30. Slg. Frt. (6a) 6,1-16,4-5,6. ☞73y.
 - Alfr., Avlsbr., Fredebo, 43. Slg. Pc. (51b) 21,9-37,0-17,5. ☞Aarsb. ☞181.
 - Alfr. H., Avlsbr., Landsminde, 44. Slg. Frt. (153) 11,4-20,0-9,1. ☞Ny. ☞124.
 - Andr., Avlsbr., Olsløkke, 9. Slg. Pc. (17f) 13,3-20,0-10,4.
 - Børge, Avlsbr., Lykkeborg, 8. Slg. Frt. (106) 18,4-22,0-11,1. ☞62x.
 - Hans, Avlsbr., Egevang, 62. Slg. Pc. (3) 16,3-38,4-17,4. ☞Ny.
 - Karl P., Avlsbr., Fiskehdl., Trægaardshøj, 7. Slg. Pc. (15g) 6,6-14,5-6,2.
 - Ove Ch., Avlsbr., Landlyst, 29. Slg. Frt. (144) 7,9-14,5-5,0.
- Olsen**, Vill., Avlsbr., Høgeellet, 6. Slg. Pc. (14b) 5,6-12,0-4,4. ☞57y.
- *Eda, Bogh., Frk., Klemens Grovvar- og Foderstofforretning. ☞55.
 - Inger, Enkefrue, Baggd. Frt. (1h) 6,2-0,5. ☞H.
 - *Janusine, Enkefrue, Trægaardshøj, 7. Slg. Pc. (15g).
 - Poulina, Enkefrue, Domus, 67. Slg. Pc. (75p) 12,0-1,0. ☞H. ☞H. 84.
 - Carl, Fiskehdl., Nyg. 7. (87bg) 10,1-1,1. ☞42.
 - *Carl, Foderm., 16. Slg. Pc.
 - *Sv. Aa., Foderm., Skrubbegd. Hus.
 - *Axel, Forp., Præsteg. (4a) 31,5-51,0-22,0. ☞83.
 - Esper, Gdr., Degneg. (5a) 16,9-40,0-17,2. ☞1.
 - Helge, Bankbogh., Gdr., Degnegd. ☞1.
 - Carlo, Hmd., 23. Slg. Pc. (31c) 2,2-6,7-2,0.
 - Johan, Hmd., Lærkenborg, 25. Slg. Pc. (175ko) 2,3-6,3-1,4.
 - Ingeborg, Jordemoder, Frue, Nyg. 7 (87bg)
 - F., Malerm., 7. Slg. Pc. (15 o) 5,1-0,1.
 - Kaj, Malersv., 53. Slg. Pc. (61r) 5,5-0,3.
 - Erik, Mejerist, Storeg. 15. (87cb) 9,1-1,0.
 - *Esper, Rentier, 58. Slg. Pc. (66ch).
 - Nicolaj, Rentier, Liselund, 14. Slg. Pc. (22e) 6,5-0,5.
- PAUCH**, N., Hmd., Øen, 6. Slg. Pc. (14e) 3,0-7,4-1,9.
- Pedersen**, Carl V., Arbm., Baggd. Pc. (1i) 5,2-0,1. ☞H.
- Chr., Arbm., Toft, Baggd. Pc. (1k) 5,0-0,4. ☞H.
 - *Edgar, Arbm., Baggd. Frt. ☞H.
 - *Hans A., Arbm., 56. Slg. Pc. ☞H.
 - Jens Erik, Arbm., 43. Slg. Ll. (175ds) 6,0-0,6. ☞Aarsb.
 - Karl V., Arbm., Gammelmønt, 8. Vdg. Pc. (85i) 5,0-0,2. ☞Ny.
 - Knud, Arbm., Brog. 9. (87ds) 5,2-0,2.
 - Knud, Arbm., 27. Slg. Pc. (35h) 3,0-0,2.
 - *Viggo Chr., Arbm., 62. Slg. Gr.
 - *Villy E., Arbm., Præstegd. Pc. (4x).
 - Aage, Avlsbr., Hulvang, 53. Slg. Pc. (61e) 16,3-26,7-12,0.
 - Alfred, Avlsbr., Samsingsbro, 67. Slg. Pc. (75f) 5,0-15,0-4,7. ☞H.
 - Andr., Avlsbr., Langemyre, Lyngholts Pc. (175kf) 7,8-13,0-5,7.
 - Anthon, Avlsbr., Søholt, 31. Slg. Pc. (39b) 21,4-24,7-11,6. ☞Aarsb. ☞166x.
 - Carl Otto, Avlsbr., Krakkedal, 1. Slg. Pc. (7) 3,3-7,5-2,2. ☞H.
 - Emil B., Avlsbr., Bakkedal, 27. Slg. Ll. (175en) 10,5-15,0-6,1. ☞Aarsb.
 - Hans C., Avlsbr., Krummeled, 56. Slg. Pc. (64b) 6,8-15,0-6,0. ☞H.
 - Jan, Avlsbr., Mosekær, 18. Slg. Frt. (129) 12,8-18,5-9,1.
 - Otto, Avlsbr., Virkelyst, 67. Slg. Pc. (75u) 7,3-12,0-4,9. ☞H.
 - Theodor, Avlsbr., Solvænge, 10. Slg. Pc. (14h) 10,6-19,5-10,0.
 - Thorv., Avlsbr., Bakkely, 27. Slg. Pc. (35c) 5,9-10,0-4,2.
 - Herman, Bagersv., 27. Slg. Pc. (35i) 6,6-0,2.
 - *Andrea, Enkefrue, Storeg. 9. (87u) 12,0-2,0.
 - Frederikke, Enkefrue, Frydendal, 10. Vdg. Pc. (108b) 1,1-10,0-1,3.
 - Karoline, Enkefrue, Storeg. 50 (87dk) 6,0-0,6.

- *Pedersen, Laura, Enkefrue, Samsingsbro, 67. Slg. Pc. (75f). ☞H.
- *Axel, Foderm., Splitsg. Hus.
- Georg, Gdr., Ø. Pilegd., 26. Slg. (34a) 51,3-61,0-35,6. ☞140.
- Peter, Gdr., Risbygd., 57. Slg. (65a) 42,9-46,0-29,7. ☞10x.
- Chr., Gartner, 3. Vdg. Pc. (80k) 4,2-0,4. ☞H.
- Charles, Graver og Ringer, Provsteg. 4. (4i) 12,5-1,6. ☞64.
- Alfr., Hmd., Aalyst, Baggd. Pc. (1c) 4,1-8,0-2,0. ☞H.
- Ove H., Hmd., 3. Slg. Pc. (11d) 1,7-7,6-1,5.
- *P. Dejbjerg, Mejerist, Roseng. 1.
- Charles, Mælkehdl., Nyg. 26. (87ax) 12,0-0,9.
- Jens, Rentier, Præsteg. Pc. (4y) 11,7-0,8.
- J. P., Rentier, 30. Slg. Pc. (175iø) 2,6-0,1.
- *Nic., Rentier, Bjergly, 29. Slg. Pc. ☞Aarsb.
- *Emma, Rentrice, Storeg. 4.
- Aksel, Smedesv., 39. Slg. Pc. (175du) 4,0-0,1. ☞Aarsb.
- *Knud, Smedesv., Storeg. 50.
- Persson, Ejner, Arbm., 3. Vdg. Pc. (80g) 5,5-0,2. ☞H.
- Petersen, I., Gdr., Sandemand, Sdr. Kirkebogd., 7. Vdg. (84a) 33,0-46,2-26,1. ☞Ny. ☞112.
- Poul A., Gdr., Lundsg., 4. Vdg. (81a) 35,5-52,8-29,9. ☞Ny. ☞172y.
- Theodor, Rentier, Brog. 25. (87bk) 11,0-2,1. ☞123.
- Pihl, Ejner, Arbm., Fabriksvej 1. (87dm) 7,2-1,6.
- *Vilh., Arbm., Granelæ, 24. Slg. Ll. (175gn) 2,4-3,9-0,8.
- Hans P., Avlsbr., Jacobsminde, 25. Slg. Pc. (33b) 13,8-20,0-11,8. ☞176.
- Viggo, Avlsbr., Kildeshøj, 45. Slg. Pc. (53e) 4,2-11,4-4,2.
- Laur., Bygm., Pihls Allé 3. (87fb) 7,8-0,8. ☞43.
- Tage, Hmd., Granly, 42. Slg. Ll. (175hn) 2,2-6,6-1,2. ☞Aarsb.
- *Carl P., Møbelhdl., Brog. 15.
- *Alfr., Snedkerm., Brog. 11. ☞98.
- Plesner, M., Konsul, Løjtn., Lysvang, 67. Slg. Pc. (75i) 1,9-27,0-6,2. ☞H. ☞H. 75.
- Poulsen, P., Avlsbr., 67. Slg. Pc. (75s) 6,3-18,8-8,0. ☞H.
- RASMUSSEN, P. Børge, Autovognm., Jernbanevej 8. (4ø) 10,5-1,5. ☞67.
- Anders, Avlsbr., Bakkely, 35. Slg. Pc. (43b) 2,8-7,0-1,5. ☞Aarsb.
- Hans Chr., Avlsbr., 27. Slg. Pc. (175he) 5,0-9,0-3,0.
- Peter, Avlsbr., Solhøj, 29. Slg. Pc. (37q) 5,2-12,8-4,7. ☞139y.
- Peder, Avlsbr., Granly, 35. Slg. Frt. (175aø) 13,0-20,0-7,8. ☞Aarsb.
- *Karl, Bagervsv., Roseng. 6. (87ef) 7,1-0,5.
- Marie, Enkefrue, Nyg. 14. (87bv) 9,1-1,3.
- Johs. O., Landpostb., Storeg. 52. (87di) 6,0-0,6.
- Jens, Rentier, Sønderg. 3. (87cq) 7,8-0,5.
- Kathrine, Rentrice, Storeg. 11. (87t) 9,8-2,0. ☞34.
- *Carl M., Snedker, Storeg. 48.
- Regnersen, Peter, Avlsbr., Søborg, Baggd. Frt. (1f) 13,8-18,2-6,9. ☞H. ☞H. 53x.
- *Riis, Dorthea, Enkefrue, Risbygd. ☞10y.
- *Sig., Foderm., St. Dammegd. Hus, 24. Slg.
- *Karl Joh., Forv., Løjtn., Duebjerggd. ☞H. ☞H. 79.
- Riis, Chr., Gdr., Risbygd., 54., 55. og 56. Slg. (62a) 55,3-90,0-47,6. ☞10y.
- Hagbart, Gdr., Duebjerg, 64. Slg. (72) 26,5-57,0-30,9. ☞H. ☞H. 79.
- Richard, Gdr., St. Knudegd., 11. Slg. (19a) 53,4-54,0-30,9. ☞8x.
- Janus, Hmd., Lillehøj, 18. Slg. Pc. (26g) 2,4-6,0-1,9.
- *Rohde, Arne, Sognepræst, Præstegd. ☞114.
- Rottensten, H., Gdr., Bjørnegd., 10. Vdg. (87a) 31,9-73,0-45,5. ☞111.
- J. C., Gdr., Skarpeskadegd., 5. Vdg. (82a) 34,6-48,8-29,1. ☞Ny. ☞109.
- Rydstrøm, T., Arbm., Søsende, 50. Slg. Pc. (58k) 2,6-0,2.
- *Rømer, C. H., Arbm., Smedeg. 2.
- Georg, Gdr., Møllegd., 60. Slg. (68a) 81,4-141,6-89,2. ☞H. ☞H. 61x.
- Otto, Gdr., Skovgd., 65. Slg. (73a) 54,8-98,4-62,7. ☞H. ☞H. 41.
- Jørgen, Hmd., Skovbrynet, 2. Vdg. Frt. (175kx) 1,5-7,8-1,2. ☞Aarsb.
- *Rømer-Clausen, J. Th., Gartner, Brog. 31. ☞56.
- Rønne, Svend Kofoed, Købm., 41. Slg. Pc. (49t) 14,3-0,5. ☞Aarsb. ☞150y.
- SAMUELSEN, Imm., Købm., Brog. 17. (87cø) 14,0-0,8. ☞22.
- Schnoor, Laurentsine, Rentrice, Villa Ro, 41. Slg. Pc. (49q) 6,5-0,4. ☞Aarsb. ☞113x.
- Schou, Hans, Arbm., Sønderg. 6. (87ex) 7,8-0,5.
- Herm., Avlsbr., Grønnedal, 31. Slg. Ll. (175es) 6,9-14,0-4,9. ☞Aarsb. ☞175y.
- Henry, Landpostb., Brevsamler, 41. Slg. Pc. (49h) 8,6-1,6. ☞Aarsb.
- Ole, Rentier, Sønderg. 15. (87do) 10,0-0,4.
- Peter, Smedem., Brog. 19. (87cf) 15,6-3,5. ☞61.
- Peter, Vognm., Sønderg. 32. (87dy) 12,9-1,5. ☞25.
- Schouenborg, J., Dyrslæge, Storeg. 3. (87z) 20,8-5,2. ☞121.
- *Simonsen, S., Førstelærer, Ndr. Skole., ☞69.
- Sjøholm, Ole P., Avlsbr., Fredenslyst, 20. Slg. Pc. (28t) 7,9-16,0-7,2.
- Alfr., Hmd., Muradam, 5. Slg. Frt. (17i) 3,5-7,0-2,5.
- Skov, Aksel, Cementvarefabr., Fabriksvej 2. (87ck) 1,3-28,0-2,2. ☞77.
- *Skytt, Elisabeth, Enkefrue, Dyndegd. Hus.
- Sode, Martha, Enkefrue, Villa Hee. (71) 11,0-1,0. ☞H. ☞H. 63y.
- Helge, Gdr., Aarsballegd., 41. Slg. (49a) 62,5-69,6-36,8. ☞Aarsb. ☞113y.
- Knud A., Gdr., Samsingsgd., 63. Slg. (71a) 31,4-56,4-32,9. ☞H. ☞H. 63x.
- Gunnar, Proprt., Baggd. (1a) 87,7-93,0-55,0. ☞H. ☞H. 47.
- *Sommer, H., Førstelærer, V. Skole. ☞H. ☞14y.
- Sonne, Orla, Autovognm., Home, 42. Slg. Ll. (175kø) 6,6-0,4. ☞Aarsb. ☞151x.
- H. C., Avlsbr., Bakkely, 27. Slg. Ll. (35d) 10,3-11,5-5,0. ☞Aarsb.
- Henning, Avlsbr., Valdesminde, 32. Slg. Pc. (40g) 22,4-30,0-15,0. ☞Aarsb. ☞143x.
- Louis, Avlsbr., Dalshøj, 15. Vdg. Pc. (92b) 11,6-20,0-10,0. ☞H. ☞68x.
- *Charles, Best., Tøjregd., 31. Slg. (39a) 35,2-44,0-23,5. ☞Aarsb. ☞138.

Sonne, Dagmar, Broderihdl., Frk., Storeg. 17.
(87r) 7,8-1,3.
— Chr., Gdr., 39. Slg. Pc. (47o) 6,5-0,7. ♡Aarsb.
— Hans J., Rentier, 40. Slg. Pc. (48ae) 7,8-0,6.
♡Aarsb.
— Carl, Træskomager, Vennersly, 39. Slg. Pc.
(175ii) 6,5-0,4. ♡Aarsb. ♡105v.
Sose, Olaf, Hmd., Traktorfører, Engly, 2. Slg. Pc.
(10k) 3,9-6,0-1,8. ♡Tejn. ♡130.
Stange, Carl, Avlsbr., Lyngvang, Lyngholts Pc.
(175ke) 7,7-13,8-5,8.
*Stender, Mogens, Forv., Trommeregd., 47. Slg.
♡154x.
— Jørgen, Gdr., Sæderegd., 2. Vdg. og 33. Slg.
(41a) 66,4-78,0-51,4. ♡Aarsb. ♡108x.
— R., Gdr., Trommeregd., 47. Slg. (55a) 36,3-
50,8-31,3. ♡154x.
— Svend, Gdr., Ladegd., 50. Slg. (58a) 115,2-169,2-
111,4. ♡86.
*Svendsen, Jens, Arbm., Smedeg. 1.
— Hans Thor, Avlsbr., Egely, 29. Slg. Pc. (36d)
8,7-16,0-6,7.
— Jens P., Bagerm., Roseng. 8. (87ex) 14,0-0,9.
♡117.
— *Louise, Husbest., Krykkegd., 14. Slg. (22a)
♡60.
— *Martha, Telefonistinde, Frk., Nyg. 8.
Sørensen, Ove, Arbm., Hjem, Baggd. Pc. (1p)
7,0-0,6. ♡H. ♡H. 53y.
— Charles Østergaard, Avlsbr., Lindholm, 35. Slg.
Frt. (175av) 12,5-19,2-9,3. ♡Aarsb. ♡142x.
— Holger, Barberm., Roseng. 2. (87ed) 8,4-0,3.
♡58.
— *John Ove, Bogh., Hjem, Baggd. Pc. (1p)
♡H. ♡H. 53y.
— Vald., Hmd., Lynglyst, 24. Slg. Ll. (175hs)
5,0-0,7.

*Sørensen, Anna, Rentrice, Lynglyst, 34. Slg. Ll.
— Chr., Savskærer, Pihls Allé 4. (87cu) 7,1-0,7.
♡13.

THORN, Oscar, Læge, Nyg. 2. (87bf) 29,9-10,2.
♡49.
Thorsen, Herm. O., Avlsbr., Stjernebakken, 19. Slg.
Pc. (27d) 13,5-17,0-9,5.
— Chr., Gdr., Nordholt, 2. Slg. (10a) 38,7-50,0-
23,3. ♡17x.
— Holger, Gdr., Risegd., 68. Slg. (76a) 43,0-70,0-
46,1. ♡H. ♡H. 59.
— A. M., Rentier, 25. Slg. Pc. (33ag) 6,5-0,3.
Thøgersen, Charles, Arbm., Baggd. Frt. (1u) 5,5-
0,1. ♡H.
Tolstrup, L., Gdr., Strangegd., 42. Slg. (50a) 58,1-
95,0-46,6. ♡Aarsb. ♡133.
*Tranberg, Villy, Landpostb., Villa Ro, 41. Slg. Pc.
♡Aarsb.
Truelsen, Harry, Hmd., Møllehøj, 1. Slg. Ll. (10d)
8,5-9,5-3,0. ♡Tejn.

*VESTH, Holger A., Repr., 40. Slg. Pc. (48ab)
♡Aarsb.

WESTH, Axel, Arbm., Baggd. Frt. (160f) 9,1-0,2.
♡H.
— *Lauritz, Arbm., 56. Slg. Pc. (63h) 4,0-0,2.
— H. Rømer, Gdr., Hoglebjerg, 61. Slg. (69a)
22,9-42,0-21,8. ♡H. ♡H. 61y.
Winberg, H., Avlsbr., Nyholt, 27. Slg. Frt. (35b)
9,5-14,0-7,2. ♡Aarsb.

ØSTERGAARD-NIELSEN, J., Gdr., Nørregd., 19.
Slg. (27a) 33,8-48,6-29,7. ♡32x.

Personregister for Knudsker Sogn.

*AMBROSEN, Vald, Skovgaard, Arbm., Birkely,
17. Slg. Pc. ♡R.
— Frode, Stenhugger, Luun. (21ar) 8,5-0,8. ♡R.
*Andersen, A. J. Holmegaard, Arbejdsform.,
Torneværet. ♡R. ♡R. 168.
— Ahlman A., Arbejdsform., Aakirkebyvej,
17. Slg. Pc. (21ck) 9,5-1,2. ♡R.
— *Ludv., Arbejdsform., Klippehøj. (2f) ♡R.
— Alfr., Arbm., 17. Slg. Pc. (21bt) 9,0-0,8. ♡R.
— Erik B., Arbm., Soltoft, 7. Slg. Pc. (11h)
6,5-0,3. ♡Ri.
— *Kaj Emil, Arbm., Sommerlyst. ♡R.
— Th., Arbm., Stavelund, 2. Vdg. Pc. (36d)
5,5-0,4. ♡R.
— Egon H., Avlsbr., Skovbo. (77b) 1,8-9,0-1,2.
♡R.
— Ejnar, Avlsbr., 18. Slg. Pc. (22b) 3,9-15,5-5,0.
♡R.
— Hans P., Avlsbr., Aavang, 14. Slg. Pc. (18v)
3,8-14,0-3,9. ♡R. ♡R. 669u.
— Karl Anker, Avlsbr., Ravnhøj. (101n) 5,8-13,0-
5,1. ♡R.
— Johs. P., Autovognm., 17. Slg. Pc. (21bu)
8,0-0,6. ♡R. ♡R. 429v.
— Carl C., Gdr., L. Myregd., 5. Slg. (9a)
20,6-44,0-25,5. ♡R. ♡R. 542x.

*Andersen, Karl F., Gartner, Corner, Aakirkeby-
vej. ♡R.
— *Sv. Aa., Handelsm., Havebo. ♡R.
— Arthur, Murerm., Aldersro, Stavelund. (18g)
1,7-10,5-2,0. ♡R.
— *Kaj H., Murerm., Vibehus, Vibegd. Pc. (20h)
♡R.
— Herman, Rentier, Aakirkebyvej, 15. Slg. Pc.
(19ab) 8,5-0,3. ♡R.
— *Aage P., Snedkerm., Harbohuse. ♡R.
— *Anders, Sporlægger, Rabekkeværet. ♡R.
Anhøj, Petrea, Enkefrue, Nybo, 5. Slg. Pc. (9q)
12,0-0,9. ♡R.

BERLIN, Arthur V., Slagtersv., Almeløkken.
(30k) 6,0-0,3. ♡R.

*Beyer, H. Chr., Arbm., 22. Slg. Hus. ♡R.
— Jul. P. O., Arbm., Ro, 15. Slg. Pc. (19q)
7,5-0,9. ♡R.

Bidstrup, Carl Vilh., Mekaniker, Aakirkebyvej.
(19ak) 9,5-0,6. ♡R.

Blem, H. L., Kreditforeningsrepr., Hvideodde,
Haslevej. (85b) 19,0-2,6. ♡R. ♡R. 990.

*Bromberg-Olsen, Ellen, Hmd., Almehøj. ♡R.
Byder, N. Chr., Gdr., L. Almegd., 28. Slg. (32a)
30,4-57,5-31,9. ♡R. ♡Ny. 20y.

CARLSEN, Chr., Avlsbr., Lyngvang. (100x) 5,0-8,0-1,9. ☞R.
 — Kaj H., Avlsbr., Grønvang. (13i) 4,5-13,0-5,2. ☞R.
 — Valdemar, Avlsbr., Friløkken. (73) 10,8-16,0-6,5. ☞R.
 — Svend, Rentier, Harbohuse. (22c) 6,5-1,0. ☞R.
 — *Johs., Vært, Knudsker Forsamlingshus. ☞R. ☞R. 950.
Christensen, H. P., Arbm., Havebo, 17. Slg. Pc. (21au) 13,0-1,2. ☞R.
 — Camilla, Frue, Lundely, 17. Slg. Pc. (21b) 3,1-12,5-4,5. ☞R.
 *Christiansen, Edm., Stenhugger, 30. Slg. Hus. ☞R.
 — *Edm., Stenhugger, Sommerlyst. ☞R.
Christoffersen, Freddy, Arbm., 3. Slg. Pc. (7d) 2,4-9,0-1,8. ☞R.
 *Clausen, J. P., Arbejdsform., Rabekkeværket. ☞R. ☞R. 204.
 — Josefine, Hmd., Olsensminde, Blemmelyng. (101bp) 2,7-9,0-2,2. ☞R.
 — Aksel Johs., Marketender, Harbohuse. (22al) 8,5-1,1. ☞R.
Colberg, Ejnar, Rentier, Hedebo, 5. Slg. Pc. (9f) 1,4-12,5-2,2. ☞R. ☞R. 397u.
DAHL, Aage Zackariassen, Malerm., Granly. (85ak) 8,5-0,6. ☞R.
Dam, Anth., Andelskassebest., Valodia, Haslevej. (85ac) 14,5-2,0. ☞R.
 — Jørgen, Arbm., Skovvænge, 23. Slg. Pc. (27d) 2,3-9,0-2,3. ☞R.
 — Ove A., Avlsbr., Ankersminde. (26e) 15,6-48,0-31,0. ☞R. ☞R. 144.
 — Ejner Johs., Bagerv., Haslevej. (104l) 7,0-1,4. ☞R.
 — *Christine S., Enkefrue, Ditlevshøj. ☞R.
 — *Charles, Rentier, Valodia, Haslevej. ☞R.
 — Hans P., Stenhugger, Corner, 16. Slg. Pc. (20e) 10,0-1,5. ☞R.
 *Dellgreen, Ejner, Foderm., 24. Slg. Hus. ☞R.
Dich, Erik Andr., Kontorass., Harbohuse. (22aq) 9,0-1,0. ☞R.
Due, A. C., Smedem., Stavelund, 14. Slg. Pc. (18c) 11,0-1,2. ☞R. ☞R. 662x.
ENGELL, Jens M., Gdr., Højegd., 29. Slg. (33a) 5,1-11,0-4,2. ☞R.
 — N. A., Gdr., Kapt., R. af Db., Stubbegd., 4. og 5. Vdg. (38a) 33,8-67,0-33,1. ☞R. ☞R. 235.
 — A., Rentier, Villa Pax, 19. Slg. Pc. (23d) 4,2-20,0-7,5. ☞R. ☞R. 378.
Eriksen, A. P., Arbm., 15.—16. Slg. Pc. (19s) 7,5-1,2. ☞R.
Espersen, Johs. G., Postb., Skovfryd, 4. Slg. Pc. (3) 4,6-12,0-4,1. ☞R.
Exsteen, Aage C., Købm., Løjtn., Mica, Allévej v. Haslevej (85q) 15,0-1,3. ☞R. ☞R. 363.
 *FOLKMANN, Frede, Arbm., 17. Slg. Pc. (21x) 6,5-0,5. ☞R.
 — Hansine, Enkefrue, 26. Slg. Pc. (30e) 2,2-7,0-2,1. ☞R.
 — S. M., Arbm., 12. Slg. Pc. (16g) 6,5-0,6. ☞R.
 — Vilh., Arbm., 17. Slg. Pc. (21an) 9,0-1,2. ☞R.
 *Frederiksen, Hans Chr., Arbm., Stenly. (33p) ☞R.
 — *Mogens, Lærer, Knudsker Skole. ☞R.
 — *Emil, Maskinm., Rahbekkeværket. ☞R.

Frellsen, Rich., cand. mag., Vita, Allévej v. Haslevej. (85æ) 13,0-1,3. ☞R. ☞R. 431u.
 *Friberg, Knud, Lærer i Rønne, Kirkeskolen. ☞R. ☞R. 661y.
 — *Edna M., Lærerinde, Frue, Kirkeskolen. ☞R. ☞R. 661y.
Fussing, Tage, Maskinarb., Allévej v. Haslevej. (85ø) 8,0-0,6. ☞R.
GRONEMANN, H., Skærsliber, Harbohuse. (48c) 6,5-0,8. ☞R.
Grønbech, C. P., Stenhugger, Søglimt, Præsteg. Pc. (1k) 7,5-0,7. ☞R.
 *HAAGENSEN, Valborg, Arb., 1. Slg. Hus (5g) ☞R.
Hansen, Anthon M., Arbm., Hjem. (19at) 8,5-0,6. ☞R.
 — Anthon P., Arbm., Stavelund, 2. Vdg. Pc. (36e) 5,5-0,5. ☞R.
 — Axel, Arbm., Stavelund, 2. Vdg. Pc. (36g) 4,0-0,4. ☞R.
 — Carl A., Arbm., 17. Slg. Pc. (21cu) 7,5-1,3. ☞R.
 — *Georg R., Arbm., Stubbegd. Hus. ☞R.
 — Hans Erik, Arbm., Aakirkebyvej, 17. Slg. Pc. (21dc) 9,0-1,3. ☞R.
 — Henry, Arbm., Kærhave, 8. Slg. Pc. (101ak) 1,4-7,0-1,1. ☞R.
 — *Herm. P., Arbm., Havebo. ☞R.
 — *Herm. V., Arbm., Havebo. ☞R.
 — Ludv. C., Arbm., 18. Slg. Pc. (22o) 7,5-1,0. ☞R.
 — Ove, Arbm., 17. Slg. Pc. (21cb) 7,0-0,9. ☞R.
 — Svend Aa., Arbm., Lillehave, 15. Slg. Pc. (19z) 7,0-0,8. ☞R.
 — *Thor A. J., Arbm., Kommunehuset. ☞R.
 — Anker M., Avlsbr., Frihedsminde. (5c) 17,4-31,0-17,0. ☞R.
 — *Chr. A., Avlsbr., Fælleshaab. (101df) 7,2-0,3. ☞R.
 — *Chr., fhv. Bogh., Rahbekkeværket. ☞R.
 — Kai, Bud, Aakirkebyvej, 15. Slg. Pc. (19ar) 7,5-0,4. ☞R.
 — Sofus J., Chauffør, 17. Slg. Pc. (21ch) 7,0-0,4. ☞R.
 — Julie Ida, Enkefrue, Thorsminde, Aakirkebyvej, 15. Slg. Pc. (19ay) 10,0-0,5. ☞R.
 — Aage, Gdr., Sandemandsgd., 18. Slg. (22a) 28,9-65,0-34,0. ☞R. ☞R. 298.
 — *Ejner, Ing., Sandegærde, Haslevej. (85l). ☞R.
 — *Edvin, Murer, Harbohuse. (22am) ☞R.
 — Kai A., Restauratør, Villa Nova. 50,0-2,2. ☞R. ☞R. 44.
 — Carl Johs., Rørarb., Snorrebakken, 19. Slg. Pc. (65e) 9,0-0,9. ☞R.
 — J. P., fhv. Skovløber, 17. Slg. Pc. (21ci) 7,0-0,4. ☞R.
 — J. P. K., Smed, Lundsmindle, 7. Slg. Pc. (103a) 4,5-0,4. ☞R.
 — Rudolf, Smed, Harbohuse. (22am) 9,0-1,2. ☞R.
 — Viggo, Snedker, 6. Vdg. Pc. (20f) 8,5-1,3. ☞R.
 — *Helge Vilh., Stenhugger, Harbohuse. (22ar) ☞R.
 — Ove, Stenhugger, Fælleshaab. (101df) 7,2-0,3. ☞R.
 *Hartvig, Poul Viggo, Arbm., Aldersro. (18g) ☞R.

- Henriksen, Carl Chr., Gdr., Tornegd., 23. Slg. (27a) 50,8-96,0-56,0. ☞R. ☞R. 370u.
 — Th., Gdr., Jydegd., 30. Slg. (34a) 43,0-61,0-38,0. ☞R. ☞R. 668x.
- Hermansen, Anna, Enkefrue, 17. Slg. Pc. (21aa) 6,5-0,4. ☞R.
- *Hjorth, Elmer, Chauffør, Lillevang. (19m) ☞R.
- Holm, Andr. B., Arbm., Fredbo. (101dn) 7,5-0,8. ☞R.
- Ejnar Hansen, Arbm., Harbohuse. (22aa) 6,5-0,6. ☞R.
- Jacob, Arbm., Lindely, 5. Slg. Pc. (101dm) 7,5-0,8. ☞R.
- Poul, Arbm., Smedegd. Huse, 17. Slg. Pc. (21u) 6,5-0,5. ☞R.
- *Jens Chr., Forv., Allévej. (85c) ☞R. ☞R. 609v.
- Andr. C., Gdr., Præstegd. (1a) 14,1-52,5-19,2. ☞R. ☞R. 101x.
- H. Kofoed, Gdr., Smørjeppegd., 3. Slg. (7a) 30,5-48,0-25,0. ☞R. ☞Ny. 36x.
- J. Chr., Gdr., Sejersgd., 24. Slg. (28a) 67,7-135,0-84,8. ☞R. ☞R. 3.
- Ejnar E., Stenhugger, Lykkevang, 23. Slg. Pc. (27c) 4,5-11,5-4,7. ☞R.
- Holst, O. N., Landinsp., Hvidehus, 17. Slg. Pc. (21e) 20,0-4,8. ☞R. ☞R. 198.
- Højegaard, Kaj, Vognm., Hjørnet, Præstegd. Pc. (1g) 12,0-1,1. ☞R. ☞R. 397v.
- IPSEN, Ejner, Avlsbr., Egelund, 11. Slg. Pc. (15b) 2,8-10,0-2,7. ☞R.
- Knud, Avlsbr., Haabetsminde, 29. Slg. Pc. (33f) 6,3-13,0-5,9. ☞R. ☞R. 561y.
- Ingemansen, H. P., Brænder, Aakirkebyvej, 15. Slg. Pc. (19av) 8,5-0,5. ☞R.
- JACOBSEN, Povl, Avlsbr., Landlyst, 30. Slg. Ll. (101cb) 5,8-13,0-5,0. ☞R.
- Peder Jacob, Købm., Aakirkebyvej. (21cn) 24,0-2,2. ☞R. ☞R. 832.
- Haakon, Pensionist, Klitrosen, Haslevej. (85y) 24,0-2,1. ☞R. ☞R. 431x.
- *Jensen, Emil, Arbm., Skovly, 7. Slg. Pc. (11g) 1,5-7,5-1,5. ☞Ri.
- *Jens Chr., Arbm., 17. Slg. Pc. (21q) ☞R.
- Karl A., Arbm., Harbohuse. (22ao) 9,0-1,2. ☞R.
- *Th. P., Arbm., Valodia, Haslevej. ☞R.
- *Vagn, Arbm., Smedegaardsvej, 17. Slg. Pc. ☞R.
- Carlo, Avlsbr., Skovyang, 27. Slg. Pc. (31b) 4,3-10,4-4,3. ☞R.
- Chr., Avlsbr., 3. Vdg. Frt. (55) 10,3-15,5-6,5. ☞R.
- Hans A., Avlsbr., Frigd., 24. Slg. Ll. (101p) 14,1-22,0-10,0. ☞Ri.
- H. P., Avlsbr., Skole Pc. (11e) 5,0-9,0-4,3. ☞Ri.
- *Otto B., Bogh., Haslevej. (850) ☞R.
- Ingeborg M., Enkefrue, Harbohusene. (48a) 6,0-0,8. ☞R.
- Johanne, Enkefrue, Harbohusene, 18. Slg. Pc. (48d) 6,5-0,8. ☞R.
- *Petra, Enkefrue, Frigd., 24. Slg. Ll. ☞Ri.
- C. H., Gdr., Brandsg., 14. Slg. (18a) 14,9-32,0-15,0. ☞R.
- Knud, Gdr., Sandemand, Smørbygd., 22. Slg. (26a) 34,3-69,0-39,2. ☞R. ☞R. 323.
- Jensen, Jesper M., Hmd., Rovang, 1. Slg. Pc. (5d) 1,2-10,0-1,4. ☞Ri.
- *Henry G., Maskinarb., Harbohuse. (22aa) 6,5-0,6. ☞R.
- *Alfred N., Rentier, Rovang, 1. Slg. Pc. ☞Ri.
- *Anthonius, Rentier, Møllevang. ☞R.
- *Jens Chr., Rentier, 3. Vdg. Frt. ☞R.
- William, Rentier, Rotna, Aakirkebyvej (21cm) 13,5-1,1. ☞R.
- Niels, Stenhugger, 17. Slg. Pc. (21ce) 6,5-0,5. ☞R.
- Ludv. E., Vejmand, Lykkens Prøve, 22. Slg. Pc. (26b) 2,9-9,0-2,9. ☞R.
- Jeppesen, Vald. A., Arbm., 17. Slg. Pc. (21ak) 8,5-1,6. ☞R.
- Jespersen, Hans P., Hmd., Ditlevshøj, 28. Slg. Ll. (101t) 2,9-8,5-2,6. ☞R.
- Hans Anker, Maskinm., Odden, Haslevej (85h) 13,5-1,3. ☞R.
- *Jessen, Otto Vald., Amtsbogh., Allévej (85). ☞R. ☞R. 431v.
- Johannesen, Johan, Stenhugger, 17. Slg. Pc. (21cg) 7,0-0,4. ☞R.
- Johansen, Otto, Arbm., Markhytten, Aakirkebyvej, 17. Slg. Pc. (21c) 1,3-15,0-4,0. ☞R.
- Victor, Arbm., Skjellet, 17. Slg. Pc. (21ab) 8,0-0,9. ☞R.
- Aage Henry, Gartner, Aakirkebyvej (19aa) 9,0-0,7. ☞R.
- Karl P. V., Snedker, Ly, Harbohuse (22ah) 10,5-1,0. ☞R. ☞R. 54u.
- *Jørgensen, C. G. Madvig, Arbm., Markhytten, Aakirkebyvej, 17. Slg. Pc. ☞R.
- Fr. H., Arbm., 7. Vdg. Pc. (41h) 6,5-0,8. ☞R.
- Holger, Arbm., 26. Slg. Pc. (30h) 6,0-0,5. ☞R.
- Karly Edvard, Arbm., Haslevej. (85p) 8,0-0,8. ☞R.
- Th., Arbm., 15. Slg. Pc. (19v) 7,0-1,5. ☞R.
- Niels Carlo, Brostenshugger, Solhjem, 19. Slg. Pc. (19al) 6,5-0,5. ☞R.
- *Carl, fhv. Skovløber, Allévej ved Haslevej. (85ac). ☞R.
- *KAAS, H. Bergholdt, Forv., Rosmannegd. ☞R. ☞R. 225.
- Kanstrup, Holger P., Arbm., Harbohuse. (22an) 9,0-1,2. ☞R.
- Karlisen, Johan A., Arbm., 17. Slg. Pc. (21cv) 7,5-0,8. ☞R.
- Kjoller, Aage J., Avlsbr., Mathildesminde. (12d) 8,0-21,5-8,7. ☞R. ☞R. 52y.
- Kofoed, Emma, Enkefrue, Rydhave, Haslevej. (86c) 30,0-6,2. ☞R. ☞R. 645.
- Knud H., Gdr., Klampegd., 11. Slg. (15a) 43,1-57,0-31,0. ☞R. ☞R. 662y.
- Niels A., Proptrt., St. Almegaard, 26. Slg. (30a) 96,5-144,0-94,0. ☞R. ☞R. 231.
- Kofoed, Chr. M., Arbm., Egely, 14. Slg. Pc. (18u) 1,7-9,5-1,9. ☞R.
- Aksel, Avlsbr., Lægds., Solbakke, Degnegd. Pc. (2g) 3,4-18,5-6,4. ☞R. ☞R. 661u.
- Alfr., Avlsbr., Skovsholm. (19v) 6,7-20,0-9,4. ☞R.
- Johs., Avlsbr., Skovhave, 12. Slg. Pc. (16c) 14,1-25,0-12,2. ☞R. ☞R. 469v.
- Knud, Avisb., Toftehus. (54) 8,2-19,2-7,2. ☞R.
- Kr. A., Avlsbr., Ellensro, Blemmelyng. (101as) 4,8-11,0-4,1. ☞R.
- Niels Chr., Avlsbr., Ravnsborg, 29. Slg. Pc. (33c) 9,6-20,0-8,7. ☞R.

- Kofoed**, Thomas, Avlsbr., Toft, 9. Slg. Pc. (13b) 29,9-42,0-23,2. ☞R. ☞R. 669x.
- *Svend Aage, Elektriker, Skovbo, Aakirkebyvej. ☞R. ☞R. 473u.
- Hans P., Gdr., Gaged., 10. Slg. og 2. Vdg. (14a) 43,2-61,0-33,0. ☞R. ☞R. 52u.
- Karl M., Gdr., Kærbygd., 8. Slg. (12a) 24,8-35,0-17,0. ☞R. ☞R. 52x.
- Jens Aage, Matros, Glimt, Aakirkebyvej. (19as) 9,0-0,7. ☞R.
- *Marcus, Rentier, Sommerlyst, 15. Slg. Pc. (19ø) ☞R.
- Thorv., Rentier, Aakirkebyvej. (19ae) 10,5-1,5. ☞R. ☞R. 905v.
- Hans J., Stenhugger, 15. Slg. Pc. (19ø) 2,5-0,8. ☞R.
- Krøjer**, Karl, Gdr., Klippegd., 21. Slg. (25) 34,6-64,5-37,1. ☞R. ☞R. 370x.
- *Kure, Th. A., Arbm., Sommerlyst, 15. Slg. Pc. ☞R.
- Alfred, Gdr., Rosmannegd., 27. Slg. (31a) 55,8-91,0-56,3. ☞R. ☞R. 225.
- Laur., Rentier, Skovfryd, Haslevej. (85q) 13,5-1,6. ☞R. ☞R. 454x.
- Poul, Gdr., Smedegd., 17. Slg. (21a) 16,4-33,5-14,8. ☞R. ☞R. 429y.
- LARSEN**, Aksel, Arbm., Aahave, 17. Slg. Pc. (21t) 9,8-0,6. ☞R.
- Alfred Johs., Arbm., Stavelund, 14. Slg. Pc. (18fi). ☞R.
- *Johs., Arbm., Østerbo. ☞R.
- *Erik Boesen, Driftsbest., Ing. cand. polyt., Rahbekkeværket. ☞R. ☞R. 995.
- *Anna, Enkefrue, Haslevej. (86d) ☞R.
- *Laur., Rentier, 24. Slg. Hus. ☞R.
- Aksel E., Smedem., Duesminde, 8. Vdg. Pc. (42b) 1,8-11,5-2,0. ☞Ri. ☞T. 24x.
- *Ejner V., Smedem., Duesminde. ☞Ri. ☞T. 24x.
- Levin**, Emil, Arbm., Harbohuse. (22y) 6,5-0,8. ☞R.
- A., Tømrem., Harbohuse. (48b) 6,5-0,8. ☞R. ☞R. 54v.
- *Lind, Carl J., Arbm., Nygd. ☞R.
- *Aksel Johs., Murersv., Sommerlyst. ☞R.
- *Lund, Mogens Chr., Fabrikant, Sejersgd. Hus. ☞R. ☞R. 609u.
- Lundt**, Erik, Malersv., Englyst, Aakirkebyvej, 15. Slg. Pc. (19az) 9,0-0,7. ☞R.
- Lærkesen**, Petra, Enkefrue, Klitten, Haslevej. (85c) 15,0-2,6. ☞R. ☞R. 454v.
- MAAR**, Edv. A., Arbm., 1. Slg. Pc. (98b) 7,0-0,6. ☞R.
- Madsen**, Otto, Arbm., Skovfryd, 17. Slg. Pc. (21cy) 7,0-0,7. ☞R.
- *Anker, Førstelærer, Knudsker Skole. ☞R.
- N. Emil, Gdr., St. Myregd., 6. Slg. (10a) 46,0-72,0-41,4. ☞R. ☞R. 542y.
- Thorv. T., Snedker, Rosenvænge, 8. Vdg. Pc. (42f) 1,4-10,0-2,3. ☞R.
- *Malmstrøm, Børge, Arbm., Almæløkken. (30h) ☞R.
- *Marcher, Henry, Arbm., Vibehus. ☞R.
- Jenus M., Arbm., Harbohuse. (22ab) 6,5-0,6. ☞R.
- *Mikkelsen, Henry Johs., Arbm., Sommerlyst. ☞R.
- Mogensen**, Hannes, Arbm., Smedegd. Huse, 17. Slg. Pc. (21cf) 7,0-0,4. ☞R.
- *Mørgensen, Herluf A., Arbm., Gretes Eje, 17. Slg. Pc. ☞R.
- Andr., Hmd., Jydevang, 29. Slg. Pc. (331) 2,5-8,5-2,2. ☞R. ☞R. 561x.
- Hans E., Sogneraadsform., Solhjem, 14. Slg. Pc. (18h) 1,7-9,5-2,1. ☞R. ☞R. 669v.
- Mortensen**, Johs. A., Arbm., Kratlund, 15.-16. Slg. Pc. (19n) 7,5-1,3. ☞R.
- Aage A., Møller, Bagerm., Knudsker Mølle. (101cz) 0,8-31,0-2,3. ☞R. ☞R. 101y.
- Ejnar, Møllersv., Skovhall, 12. Slg. Pc. (16e) 7,8-1,2. ☞R.
- Munch**, Carl, Arbm., Vidjelund, 14. Slg. Pc. (18e) 1,6-6,5-1,4. ☞R.
- *Ch. P., Arbm., Gildesboet. ☞R.
- *Poul Andr., Arbm., Kommunehuset. ☞R.
- *Sofus E., Arbm., Aakirkebyvej, 15. Slg. Pc. (19ay) ☞R.
- Knud, Gdr., Fynegd., 13. Slg. (17a) 25,4-48,0-23,8. ☞R. ☞R. 333x.
- Johs., Rentier, Skovbrynet, 12. Slg. Pc. (16f) 8,5-0,6. ☞R. ☞R. 662v.
- Alfr. A., Stensliber, Birkely, 17. Slg. Pc. (21bc) 9,0-1,0. ☞R.
- Myhre**, Jens Chr., Arbm., Aakirkebyvej, 15. Slg. Pc. (19ai) 9,5-0,7. ☞R.
- *Knud, Arbm., Markhytten, Aakirkebyvej. ☞R.
- Møller**, August Chr., Snedker, Nyhave. (101bz) 6,0-0,5. ☞R.
- NIELSEN**, Andr., Arbejdsform., Iberis, Aakirkebyvej. (21cæ) 11,0-1,2. ☞R.
- *Sv. V. Karlshøj, Arbejdsform., Rahbekkeværket. ☞R. ☞R. 204.
- Adolf Sose, Arbm., Dan, Aakirkebyvej. (19aø) 10,0-0,7. ☞R.
- Axel Sose, Arbm., Vesterbo. (19be) 7,2-0,5. ☞R.
- Emil Johs., Arbm., Harbohuse. (22æ) 6,5-0,6. ☞R.
- Erling A., Arbm., Stavelund, 2. Vdg. Pc. (18r) 5,5-0,7. ☞R.
- Frits, Arbm., Kærby, Blemmelyng. (101bx) 2,3-9,0-1,8. ☞R.
- Hans P., Arbm., Harbohuse. (22ac) 6,5-0,6. ☞R.
- *Hans Peter, Arbm., 17. Slg. Pc. (21z) 6,5-0,5. ☞R.
- Henning, Arbm., Lykkebo, 15. Slg. Pc. (19r) 7,5-1,1. ☞R.
- Herman, Arbm., 17. Slg. Pc. (21ad) 7,5-0,6. ☞R.
- Holger, Arbm., 17. Slg. Pc. (21ac) 6,5-0,6. ☞R.
- Holger J., Arbm., 12. Slg. Pc. (16i) 7,5-0,8. ☞R.
- Oscar, Arbm., Stoffersminde, Blemmelyng. (101bm) 1,9-6,5-1,6. ☞R.
- Aksel, Avlsbr., Søborg, 9. Slg. Pc. (131) 4,9-13,5-5,7. ☞R.
- Carl C., Avlsbr., Gadely, 4.—5. Vdg. Pc. (39d) 3,7-10,0-3,3. ☞R.
- E. Frenk, Avlsbr., Willowlæk, 7. Vdg. Pc. (62) 7,9-22,5-8,8. ☞R.
- Joh., Brænder, Hillebo, Aakirkebyvej. (21by) 9,5-1,2. ☞R.
- Petra, Enkefrue, Lindebo, Stavelund. (18t) 5,5-0,7. ☞R.
- *Hans P. Engell, Fotograf, Allévej. (85ai). ☞R.

Nielsen, Oscar Andr., Gdr., Kroggd., 3. Vdg. (37) 27,8-40,0-21,0. ☞R. ☞R. 469x.
 — Chr., Malerm., Kærbyhus, 8. Slg. Pc. (12c) 2,2-9,5-2,2. ☞R. ☞R. 669y.
 — Henning, Mekaniker, Brio, Aakirkebyvej. (21cø) 11,0-1,2. ☞R.
 — *Janus, Plantør, Plantagen, Tjenestebolig. ☞R. ☞T. 2y.
 — Th. J., Rentier, Brejtdablik. (23g) 2,7-33,0-5,6. ☞R. ☞R. 661x.
 — *Otto J., Rentier, Willovlæk, 7. Vdg. Pc. ☞R.
 — Jens, Slagtersv., Avlsbr., Kastaniebo, 7. Vdg. Frt. (2c) 3,2-13,5-4,4. ☞R.
 — V. C. F., Stenhugger, 15.—16. Slg. Pc. (19t) 7,5-1,3. ☞R.

*OLESEN, Helge Villy, Chauffør, Skovhuset. (85u) ☞R. ☞R. 562v.
 — *Aage Vilh. Pelle, Kriminalbetjent, Skovhuset. (85u) ☞R. ☞R. 562v.
 — *Jens Chr., Rentier, Skovhuset. (85u) ☞R. ☞R. 562v.
 Olsen, Gustav, Arbejdsform., 17. Slg. Pc. (21x) 6,5-0,5. ☞R.
 — Anders, Arbm., Klippely, 4.—5. Vdg. Pc. (19c) 2,5-9,0-2,3. ☞R.
 — *Andr. M., Arbm., 4.—5. Vdg. Hus. ☞R.
 — *Henning, Arbm., Aabakke, 29. Slg. Pc. ☞R.
 — *Johs. A., Arbm., Kommunehuset. ☞R.
 — *Povl E., Arbm., Allévej ved Haslevej. (85z) ☞R.
 — Ejnar, Avlsbr., Skovfryd, 12. Slg. Pc. (16d) 3,5-12,0-3,6. ☞R.
 — Georg, Avlsbr., Sygekassekass., Annas Minde, 4. Slg. Ll. (94b) 4,5-13,0-4,6. ☞Ri. ☞R. 414y.
 — Niels, Avlsbr., Aabakke, 29. Slg. Pc. (33k) 3,9-12,0-4,0. ☞R.
 — Ove A., Avlsbr., Egely, Skole Pc. (2d) 6,4-15,5-6,2. ☞R.
 — *Mogensine, Enkefrue, Egely. ☞R.
 — Axel Viggo, Fabrikant, Aakirkebyvej. ☞R.
 — G. A., Gdr., L. Sursænkegd., 2. Slg. (6) 30,8-36,0-20,5. ☞R. ☞Ny. 76.
 — Hans P., Gdr., Strandfoged, Sandegd., 25. Slg. (29a) 23,5-54,0-26,4. ☞R. ☞R. 562x.
 — Anders, Hmd., 12. Slg. Pc. (81c) 1,1-7,5-1,1. ☞R.
 — Oluf Johs., Rentier, Lillely, 18. Slg. Pc. (22ag) 6,0-0,8. ☞R.
 — H. P., Stenklover, Harbohuse. (22ar) 10,5-1,2. ☞R.

*PEDERSEN, Frank, Arbm., Nybo, 17. Slg. Pc. (21cq) ☞R.
 — *Janus Andr., Arbm., St. Almegd. Hus. ☞R.
 — *Jens A., Arbm., Sandegd. Hus. ☞R.
 — *Ove Andr., Arbm., Markhytten, Aakirkebyvej. ☞R.
 — *Thorv. T., Arbm., Haslevej, St. Almegd. Hus. ☞R.
 — Henry O., Avlsbr., Lillevang, 15. Slg. Pc. (19m) 5,0-25,0-6,6. ☞R.
 — Ove Ingvard, Avlsbr., Stensminde, 29. Slg. Pc. (33b) 7,8-17,0-6,5. ☞R.
 — Thor, Avlsbr., Bondebroen, 19. Slg. Pc. (2e) 10,2-38,0-21,3. ☞R. ☞R. 653.
 — *Kathrine, Enkefrue, Hallegd., 4. Slg. ☞Ri. ☞R. 414x.
 — *Tage Evald, Foderm., Sejersgd. Hus. ☞R.

Pedersen, Jens O., Gdr., Hallegd., 4. Slg. (8a) 28,1-50,5-25,6. ☞Ri. ☞R. 414x.
 — Aug. Vagn, Matros, Allévej. (85t) 9,0-1,4. ☞R.
 — Anton Georg, Rentier, 17. Slg. Pc. (21v) 6,5-0,4. ☞R.
 — Chr., Rentier, Home (94d) 12,0-1,0. ☞Ri.
 — *Erik, Slagter, 17. Slg. Pc. ☞R.
 — Vilmer, Slagterm., Aakirkebyvej. (19ba) 14,0-0,9. ☞R. ☞R. 905y.
 Pelle, Peter, Arbm., Enghave, 17. Slg. Pc. (21ø) 7,0-1,1. ☞R.
 — Poul G., Arbm., 15. Slg. Pc. (19aæ) 6,5-0,8. ☞R.
 *Persson, Oluf, Slagtersv., Sommerlyst, 15. Slg. Pc. ☞R.
 *Petersen, Vilh., Afdelingschef, Hvideodde, Haslevej. ☞R.
 — Niels, Arbm., Harbohuse. (22ø) 6,5-0,6. ☞R.
 — Ch. I. N., Cementstøber, Home, 17. Slg. Pc. (21af) 6,0-0,8. ☞R. ☞R. 429u.
 — Anker Th. G., Elektriker, 17. Slg. Pc. (21ca) 6,5-0,4. ☞R.
 *Pettersson, Carl Gustav, Arbejdsform., Rahbekkeværket. ☞R.
 Pihl, Karl, Arbm., 17. Slg. Pc. (21bø) 7,5-1,2. ☞R.
 — Arne Johs., Baggersv., Allévej. (85ah) 4,0-9,0-0,6. ☞R.
 — Theodor, Chauffør, Aakirkebyvej, 17. Slg. Pc. (21dd) 8,5-0,5. ☞R.
 — *Peter A., Rentier, Skole Pc. ☞Ri.
 *Poulsen, Anias, Arbm., Gildesboet. ☞R.
 — Lars Mahler, Mekaniker, Aakirkebyvej, 17. Slg. Pc. (21db) 7,5-0,7. ☞R.
 *Povlsen, Oluf Chr., Forp., Porcellænsgd., 7. Vdg. (41a) ☞R. ☞R. 54x.
 — Hans, Gdr., Nygd., 20. Slg. (24b) 19,7-44,5-24,9. ☞R. ☞R. 54y.
 — *Jens Aage, Løjtn., Nygd., 20. Slg. (24b) ☞R. ☞R. 54y.

RASMUSSEN, Harry S., Arbm., 17. Slg. Pc. (21da) 10,0-1,0. ☞R.
 — Hans C., Gdr., Kærbygd., 9. Slg. (13a) 29,9-26,5-14,5. ☞R. ☞R. 52v.
 — Anders L., Tivoliejer, Skovbo. (19bm) 1,8-13,0-2,8. ☞R.
 Regnersen, Ahlmann, Vognm., Adreg. (101dp) 7,5-0,7. ☞R.
 *Rømer, Otto, Arbm., Allévej. (85s) ☞R.
 — Anine, Enkefrue, 5. Slg. Pc. (101dq) 8,0-0,8. ☞R.

SCHOU, Carl J., Arbejdsform., Vibegd. Pc. (20i) 7,5-1,5. ☞R.
 — Carl V., Arbm., Harbohuse. (22ap) 9,0-1,1. ☞R.
 — Hans Peter, Arbm., Aakirkebyvej. (19am) 8,5-0,4. ☞R.
 — Henning Jensen, Arbm., Allévej. (85an) 2,5-0,7. ☞R.
 — Erik, Avlsbr., 3. Slg. Pc. (7c) 2,2-8,5-1,6. ☞R.
 — Janus, Avlsbr., Aalsbo, 7. Vdg. Pc. (61) 8,7-24,0-9,5. ☞R. ☞R. 397y.
 — V. M., Avlsbr., Myrevang, 6. Slg. Pc. (10c) 9,1-20,5-8,5. ☞Ri. ☞R. 542u.
 — *Ida, Enkefrue, Kommunehuset. ☞R.
 — O., Gdr., Vibegd., 6. Vdg. (40) 50,7-80,0-44,0. ☞R. ☞R. 365.
 — *V., Skovbetjent, Klitfogedhus. (90). ☞Aaby.

- *Skovgaard, Anton Haagensen, Arbm., Robbedale. (82). ☞R.
 — C., Avlsbr., Robbedale, 12. Slg. Frt. (82) 7,5-11,0-4,5. ☞R.
 — O., Dekorator, Skjoldbo, 14. Slg. Pc. (18i) 1,0-8,5-1,2. ☞R.
 *Skovmand, R., Statsskovfoged, Duceas, Haslevej. ☞R. ☞R. 53.
 Skram, J., Snedkerm., Stavelund, 14. Slg. Pc. (18f) 2,1-17,0-2,5. ☞R. ☞R. 662u.
 Sode, C., Avlsbr., Mariendal, 7. Slg. Pc. (11f) 10,2-20,5-9,8. ☞Ri.
 — Karl O., Gdr., Erlandsdgd., 7. Slg. (11a) 25,2-44,0-23,8. ☞R. ☞R. 414u.
 Sommer, Hans Conrad, Snedkersv., Aakirkebyvej. (19ab) 8,5-0,3. ☞R.
 Sorth, Louis E. C., Repr., Aakirkebyvej, 17. Slg. Pc. (21cl) 13,5-1,2. ☞R. ☞R. 744.
 Sursænke, Niels P., Gdr., Løjt., St. Sursænkegd., 1. Slg. (5a) 49,7-76,0-48,3. ☞R. ☞Ny. 29x.
 Svendsen, Knud Aage, Gdr., Skovgd., 12. Slg. (16a) 27,7-41,0-21,2. ☞R. ☞R. 333y.
 — *Anna, Enkefrue, Skovgd., 12. Slg. ☞R. ☞R. 333y.
 — Holger, Stenhugger, Bøgely. (5æ) 0,9-7,0-1,0. ☞Ny.
 Svensson, Hans, Hmd., 3. Slg. Pc. (7b) 1,6-7,5-1,2. ☞R.
 *Søllingvraa, Peter, Gravem., Sommerlyst, 18. Slg. Pc. ☞R.
 Sørensen, Carla, Enkefrue, Amety, 15. Slg. Pc. (19x) 8,5-1,3. ☞R.

- Sørensen, Ludv., Gdr., Kirkebogd., 8. Vdg. (42a) 12,5-26,5-13,5. ☞R. ☞R. 668y.
 — Immanuel, Købm., Møllevang. (10lds) 15,0-0,8. ☞R. ☞R. 101v.

- THIESEN, Svend, Murer., Lillan, 3. Vdg. Pc. (100z) 7,5-0,4. ☞R. ☞R. 101u.
 *Thomsen, Poul T., Værkfører, Aakirkebyvej, 15. Slg. Pc. (19ax) 11,5-1,0. ☞R.
 Thorsen, H. C., Avlsbr., Godthaab. (101i) 2,1-9,5-2,2. ☞Ri.
 — Ole, Avlsbr., 8. Slg. Pc. (101ad) 4,8-9,0-2,4. ☞R.
 — *Knud, Maskinarb., Sandegærde, Haslevej. ☞R.
 Truelsen, J., Stenklover, 26. Slg. Pc. (30d) 1,6-7,5-1,7. ☞R.

- VESTH, Aage M., Arbm., Harbohuse. (22z) 6,5-0,7. ☞R.
 Vollin, Johan A., Rentier, Aakirkebyvej, 15. Slg. Pc. (19bb) 3,5-0,7. ☞R.

- WESTH, Karl Chr., Arbm., 7. Vdg. Pc. (41g) 6,5-0,5. ☞R.
 — Laur. P., Arbm., 7. Vdg. Pc. (41f) 7,0-0,9. ☞R.
 — *Karen, Husbest., Lillebo. ☞R.
 — Herman Andr., Hmd., Ly, 27. Slg. Pc. (101co) 2,3-8,5-2,0. ☞R.
 — Jens L., Rentier, Dbm., Lillebo. (1h) 7,5-0,9. ☞R.

- *ØSTERGAARD, Jens, Arbejdsform., Rahbekkeværket. ☞R.

Personregister for Nexø.

- AAKJÆR, Theodor H., Isenkræmmer, Storeg. 3. ☞233.
 — Nicolaj H., Stationsforst., Sdr. Strandvej.
 Absalon, Hansine, Enkefrue, Ndr. Strandvej 15.
 Aleksandersen, Martin S., Arbm., Stenbrudsvej 6.
 Alexandersen, Willy, Arbm., Grønneg. 26.
 — Karl V., Tømrersv., Aasen 33.
 Andersen, Axel Finne, Arbm., Brog. 33.
 — Emil O., Arbm., Mortensg. 6.
 — Hans Chr., Arbm., Grønneg. 18.
 — Harald I., Arbm., Nørreg. 41.
 — Jens, Arbm., Svaneg. 15.
 — Peter A. T., Arbm., Ferskesøstr. 20.
 — Th. K., Arbm., Stormg. 19.
 — Johannes A., Bagersv., Damg. 28.
 — Agnes M., Enkefrue, Aasen 7.
 — Anina P. F., Enkefrue, Havneg. 11.
 — Bolette, Enkefrue, Nørreg. 54.
 — Emilie, Enkefrue, Paradisvej 25.
 — Gine K., Enkefrue, Hjortestr. 6.
 — Hansine M. F., Enkefrue, Munkeg. 6.
 — Hansine O., Enkefrue, Nørreg. 54.
 — Ingeborg, Enkefrue, Sdr. Strandvej 9.
 — Karen M. S., Enkefrue, Kirkestr. 33.
 — Gunnar V., Fisker, Svaneg. 3.
 — Jens P. J., Fisker, Aasen 59.
 — Thorvald P., Fisker, Havneg. 40.
 — Sofie M., Frue, Ferskesøstr. 21.
 — Hans C., Maskinpasser, Havneg. 62.

- Andersen, Karl, Mekaniker, Brog. 11.
 — Emil M. J., Murer., Skolestr. 1. ☞267.
 — Georg, Murer., Storeg. 50. ☞84.
 — Hans Chr., Murer., Havneg. 21.
 — Jens Aage, Murersv., Bryggeristr. 7.
 — Johan, Møller, Ibskervej.
 — Anders, Rentier, Havneg. 42.
 — Joh., Rentier, Munkeg. 7.
 — Johannes, Rentier, Nørreg. 29.
 — Oluf K., Rentier, Stormg. 13.
 — Laura K., Rentrice, Frk., Brog. 10.
 — S. Petrea, Rentrice, Kildestr. 12.
 — Viggo F., Slagterm., Torveg. 20. ☞260.
 — Helmuth, Snedkersv., Stormg. 13.
 — Hjalmar P., Snedkersv., Gl. Postvej 15.
 — Alf. V., Stenhugger, Svaneg. 12.
 — Axel, Stenhugger, Kong Gustafsvej 4.
 — Inga S., Syerske, Aasen 7.
 — Klara M., Syerske, Frk., Munkeg. 6.
 — Aage B., Sygekassekass., Ndr. Strandvej 13. ☞200.
 — Thorvald M., Sømand, Hjørneg. 7.
 — Jens P., Telefonmontør, Vægterg. 10.
 — Bernt Chr., Toldbetjent, Gl. Postvej 2.
 — Carl O., Tømrersv., Hjørneg. 12.
 — Harry K., Tømrersv., Sønderg. 20.
 — Kamille J., Ægpakkerske, Frk., Gaasetorvet 3.
 Andreassen, Johs., Pensionatsejer, Hvilehjemmet Klintbo, Havneg. 42. ☞232.
 — Thorvald M., Postb., Damg. 3.

Andreassen, Caroline M., Lærerinde, Frk., Aasen 62. ☞258.
 Andreasson, Karoline M., Enkefrue, Kirkestr. 18.
 Anker, Poul, Købm., Bryggeristr. 12.
 Arvidsen, Hansine K., Enkefrue, Aasen 48.
 — Oscar E., Sømand, Aasen 48.
 Assens, B. S., Kommuneboghl., Ndr. Strandvej 43. ☞222.

BAGGER, Anna M., Rentrice, Storeg. 38.
Bech, Henry, Arbm., Stenhuggerstr. 3.
 — Jens H., Arbm., Julestuen 4.
 — Andrea, Frk., Svaneg. 9.
 — Andreas, Landm., Gl. Postvej 18.
 — Andreas P., Rentier, Gl. Postvej 18.
 — Margrethe K., Syerske, Bredg. 11.

Bek, Niels P., Avlsbr., Rønnevej.
Bendtsen, Marie, Enkefrue, Avlsbrugervej 1.
 — Ludvig A., fhv. Maskinsnedker, Havneg. 35.
 — O. M., Rentier, Torveg. 26.
 — Hans O. K., Skipper, Nørreg. 27.
 — Dagny C., Telefonistinde, Havneg. 35.

Berg, Johan, Arbm., Gaasetorvet 5.
Berggren, Emil, Murersv., Nørreg. 76.
Berghagen, Asger, Fotograf, Smedeg. 2.
Berlin, Svend O., Slagter, Ferskesøstr. 1.
Bertelsen, Johs. M., Snedkersv., Havneg. 31.
Beyer, Herluf P., Fisker, Nørreg. 59.
 — Thorvald, Fisker, Pilebrovej 7.
 — Vilh., Fisker, Nørreg. 57.
 — Anna M., Rentrice, Stormg. 2b.

Bidstrup, Julius P. J., Kioskejer, Nørreg. 62. ☞245.

Birch, Hans C., Rentier, Julestuen 1.
 — Astrid, Syerske, Julestuen 1.

Bjerre, Anker, Lærer, Torveg. 24. ☞68.

Bjerregaard, Agnethe O. E., Blomsterhdl., Torveg. 22. ☞173.
 — Gerda M., Blomsterhdl., Torveg. 22. ☞173.
 — J., Enkefrue, Sdr. Landevej 25.
 — M., Handeltgartner, Rønnevej. ☞35.
 — I. Ellen, Husbest., Torveg. 22. ☞173.
 — G., Overlærer, Sdr. Landevej 25. ☞167.

Bloch, Mogens, Ingeniør, Storeg. 11.
Blom, Aage N., Portør, Kong Gustafsvej 7.
Boesen, C. U., Læge, Storeg. 33. ☞23.
Bohn, Margrethe C., Frk., Aasen 4.
 — Carl M., Murer, Paradisvej 3.
 — Niels K., Murer, Paradisvej 3.
 — Edv. M., Snedkersv., Aasen 4.
 — F. F. F., Stenhugger, Aasen 4.

Boisen, Peter Nissen, Barbersv., Paradisvej.

Boss, Carl Chr., Kommiss, Smalleg. 7.

Brandt, Karoline M., Enkefrue, Havneg. 66.

— Anna N., Frk., Brog. 41.

— Peder, Rentier, Stormg. 20.

Brandt-Nielsen, A. K., Bogh., Frk., Havneg. 60.

Bregnhøj, Willy, Kommunefuldm., Kildestr. 18.

Broch, Henry R., Best., Ferskesøstr. 6. ☞33.

Bræstrup, Simon, Barberm., Gustav Møllersvej 7.

— Adolf F., Snedkersv., Grøndals Vænge 1.

Byder, Axel, Møbelhdl., Brog. 24b. ☞302.

Bødterger, H., Arbm., Bredg. 13.

— Erik P., Fisker, Ferskesøstr. 5.

— Vilh. A., Matros, Gl. Postvej 5.

— Chr. H., Vognm., Nexø Vang. ☞111.

— From, Vognm., Nexø Vang.

CARLSEN, Hans Jørgen, Rentier, Bredg. 19.
Carøe, Frank Chr., Dir., Storeg. 12. ☞50.
Caspersen, Andreas P., Telefonmontør, Nørreg. 42. ☞87.

Christensen, Chr. P., Fiskehdl., Ndr. Strandvej 41. ☞164.

— Marius, Fiskehdl., Stormg. 23.
 — Otto R., Fisker, Aasen 29.
 — Valdemar, Fisker, Aasen 29.
 — Ester, Frue, Grønneg. 17.
 — Gorm, Murersv., Hedtoftsvej.
 — Mariane O., Rentrice, Bredg. 15.
 — Viktor E., Vaadbinder, Havneg. 4.
Christiansen, Gunhild, Corsetiere, Stormg. 24. ☞262.

— Henry R., Fisker, Kirkestr. 29.
 — Reimer Harry, Fisker, Kirkestr. 31.
 — Ernst Hartvig, Malerm., Kirkestr. 37.
 — Chr., pens. Postb., Stormg. 24. ☞262.
 — Carl E. A., Snedkersv., Havneg. 18.
Christoffersen, A., Rentier, Paradisvej 5.

DAHL, Engeline, Enkefrue, Kildestr. 18.
 — Jens P., Rentier, Smedeg. 7. ☞180.
 — Mads V., Rentier, Kirkestr. 6.
 — Olaf C., Stenhugger, Aasen 69.

Dam, Kirsten, Damefrisörinde, Aasen 11. ☞255.

— Magnus, Tobakshdl., Aasen 11. ☞255.

Dich, Hans M., Montør, Stenbrudsvej 19.

— Peter K., Rentier, Munkeg. 14.

Dick, A. P. K., Ass., Skolestr. 1.

Djernæs, Peter, Havnefoged, Ibskervej. ☞290.

Due, Jens K., Arbm., Stormg. 4.

— Julie, Frk., Klintbo, Havneg. 42.

— Knud A., Købm., Aasen 29. ☞204.

— Aage J., Malersv., Jydevænget 2.

— A., Rentier, Rønnevej.

ECKSTEEN, Emma O., Rentrice, Frk., Havneg. 42.

Eliassen, Andreas P., fhv. Maskinn., Munkeg. 13.

Engel, Andreas J., Arbm., Sdr. Landevej 11.

— Vilhelm K. J., Rentier, Damg. 23.

Engvang, Olaf J., Best., Gl. Postvej 1.

Erichsen, Holger M., Best., Aasen 43. ☞202.

— Carl O. M., Blikkenslager, Ndr. Strandvej 21.

— Otto A., Blikkenslagerm., Torvet 5. ☞81.

Eriksen, Anna, Enkefrue, Stenhuggerstr. 6.

— Anton P., Rentier, Stenhuggerstr. 2.

Erthmann, William Juul, Eksp., Ndr. Strandvej 33.

— M. Juul, Forretningsbest., Paradisvej 20.

— Anna M., Husbest., Frk., Munkeg. 8.

— Hansine M., pens. Lærerinde, Frk., Munkeg. 8.

Espersen, Viggo P., Bogbinder, Hjørneg. 15.

— Anine K., Enkefrue, Havneg. 29.

— Anna, Enkefrue, Torveg. 23.

— Holger A., Fisker, Sdr. Strandvej 25.

— Børge, Skråddersv., Kirkestr. 18.

Exsteen, Anna M., Best., Bredg. 3.

— Anna M. K., Enkefrue, Havneg. 8.

— Karen, Musiklærerinde, Havneg. 8.

— Laura G. N., Strygerske, Bredg. 3.

— Karl M., Sømand, Stenbrudsvej 15.

— Jensine M., Vaskeriejer, Bredg. 3.

FALCK, Anth. V. H., Bagerm., Nørreg. 34. ☞259.

Falkenberg, N. A. Martin, Rentier, Avlsbrugervej 20.

Finné, Børge, Fisker, Stenbrudsvej 6.

— Hans O., Fisker, Bredg. 11.

— Jens Edv., Fisker, Nørreg. 55.

- Finne**, Klaus, Fisker, Pilebrovej 13.
 — Oluf C., Fisker, Jydegangen 4.
Fogtmann, Karl, Politibetjent, Aasen 79.
Folkmann, Line M., Enkefrue, Paradisvej.
 — N., Tømrer, Kildevang, Paradisvej.
Frederiksen, Anton A., Arbm., Grønneg. 22.
 — Asta C. M., Enkefrue, Ndr. Strandvej 19.
 — Hansine, Enkefrue, Aasen 59.
 — Marie E., Enkefrue, Gl. Postvej 15.
 — Carl P. A., Fiskehdl., Paradisvej.
 — Børge N., Fisker, Piledamsstr. 3.
 — Ejner J. P., Fisker, Damg. 6.
 — Emanuel N., Fisker, Ndr. Strandvej 9.
 — Viggo E., Fisker, Munkeg. 9.
 — Anna Helene, Frk., Hjortestr. 5.
 — Vilh. A., Møbelhdl., Aasen 32. ☞142.
 — David, Rentier, Torveg. 18.
 — Anine, Rentrice, Mortensg. 14.
Funch, Jens N. D., Rentier, Gaasetorvet 2.
 — Andr. P., Slagtersv., Nørreg. 17.
Funk, Henry A., Købm., Paradisvej 36. ☞88.
Fæster, Oscar L. S., Ing., Damg. 8.
- GLISE**, Petra K., Enkefrue, Ndr. Strandvej 5.
Glistrup, Chr., Slagterm., Storeg. 26. ☞12.
 — Richard P. S., Slagterm., Storeg. 26. ☞12.
Gornitzka, A., Bogtrykker, Storeg. 10. ☞64.
Gregersen, Herluf H. C., Menighedsforst.,
 Bredg. 22.
 — Hans C., Rentier, Havneg. 50.
Grydgaard, Chr., Rentier, Aasen 65.
Grøndahl, Viggo P. A., Vognm., Bryggeristr. 13.
 ☞197.
Gudbergesen, Karl J., Gaardskarl. Havneg. 32.
Gummesen, Arne Edvard, Hovmester, Grønneg. 13.
- HAAGENSEN**, Jens C. O., Arbm., Stormg. 15.
 — Ole, Arbm., Stormg. 15.
Haakansson, Emil A., Portør, Sverigesvej 23.
Hald, Andreas P., Arbm., Ferskesøstr. 22.
 — Andr. P., Arbm., Kirkestr. 13.
 — Jacob, Arbm., Sønderg. 16.
 — Margrethe, Bogh., Nørreg. 18.
 — Trine, Enkefrue, Nyboder 8.
 — A., Rentier, Nørreg. 18.
 — Karl F., Sømænd, Pilebrovej 19.
 — Else B., Ægtpakkerske, Nyboder 8.
 — Carl, Ølhdl., Havneg. 6. ☞56.
Hall, Edmund, Arbm., Bredg. 4.
Hammer, Hannes P., Stenhugger, Lindestr. 5.
Hansen, Ejner A., Arbejdsform., Gaasetorvet 6.
 — Andreas J., Arbm., Nexø Vang.
 — Andr. Joh., Arbm., Ferskesøstr. 1.
 — Anker, Arbm., Lindestr. 3.
 — Anker A., Arbm., Kildestr. 18.
 — Børge L., Arbm., Nyg. 3.
 — Ernst G. B., Arbm., Stormg. 22.
 — Harald A., Arbm., Sverigesvej 29.
 — Jens Chr., Arbm., Gaasetorvet 5. ☞207.
 — Jens Chr., Arbm., Storeg. 11.
 — Jens P., Arbm., Aasen 53.
 — Jens S., Arbm., Grønneg. 21.
 — Karl K., Arbm., Grønneg. 28.
 — K. Emil, Arbm., Sønderg. 17.
 — Knud Aage, Arbm., Søborgstr. 2.
 — Nimann R., Arbm., Aasen 61.
 — Osvald N., Arbm., Nexø Udmark.
 — Poul V. C., Arbm., Sønderg. 23.
 — Villiam C. C., Arbm., Nørreg. 51.
- Hansen**, Hans Chr., fhv. Avlsbr., Havneg. 58.
 — Holger O., Avlsbr., Ibskervej.
 — Oluf A., Avlsbr., Søborgstr. 6.
 — Sinius, Avlsbr., Kildebakkestr. 5. ☞55.
 — Knud J. Nyborg, Bagerm., Aasen 3. ☞227.
 — Poul A., Bagersv., Gustav Møllersvej 5.
 — Otto, Barberm., Kong Gustafsvej 6.
 — Peter A., Blikkenslagerm., Storeg. 21. ☞91.
 — C. Emil, Blikkenslagerm., Storeg. 21.
 — Ove, Blikkenslagerm., Storeg. 21.
 — Johanne M., Blomsterhdl., Aasen 9. ☞67.
 — Hans V., Chauffør, Nørreg. 11. ☞247.
 — Carl C., Chauffør, Nørreg. 51.
 — Knud, Chauffør, Kong Gustafsvej 3.
 — Aage J., Disponent, Bryggeristr. 1.
 — Anna, Enkefrue, Nyg. 3.
 — Anna M., Enkefrue, Bredg. 18.
 — Augusta J., Enkefrue, Sønderg. 23.
 — Frederikke H., Enkefrue, Havneg. 42.
 — Karoline, Enkefrue, Kirkestr. 47.
 — Kristine, Enkefrue, Nørreg. 21.
 — Kristine, Enkefrue, Havneg. 46.
 — K. Marie, Enkefrue, Storeg. 19.
 — Mathea E., Enkefrue, Stormg. 16.
 — Mathilde N., Enkefrue, Nørreg. 39.
 — Nora, Enkefrue, Paradisvej 5.
 — Frede, A., Fabrikant, Aasen 68.
 — Hans K. J., Fiskehdl., Pilebrovej 6. ☞183.
 — Aksel V., Fisker, Bryggeristr. 11.
 — Hans P., Fisker, Nørreg. 26. ☞188.
 — Hjalmar P., Fisker, Ndr. Strandvej 1a.
 — Svend A. A., Fisker, Avlsbrugervej 14.
 — Edith H., Frue, Nørreg. 58.
 — Bodil M., Frk., Stenbrudsvej 1.
 — Elida, Frk., Havneg. 38.
 — Helene, Frk., Brog. 16.
 — Mine, Frk., Havneg. 42.
 — Nicoline K., Frk., Bredg. 27.
 — Sofie, Frk., Havneg. 42.
 — Vald. H. M., Fyrbøder, Bredg. 28.
 — Axel L., Gartner, Nexø Udmark.
 — Otto, Gartner, Rønnevej.
 — Knud A., Gasværksarb., Nørreg. 39.
 — Alma Sonne, Hdl., Frk., Torveg. 2.
 — Michael, pens. Havnefoged, Ndr. Strandvej 11.
 — Agnethe R., Husbest., Nyboder 1.
 — E. Nyborg, Installatør, Aasen 3. ☞95.
 — Emil A., Isenkrømmer, Brog. 14. ☞79.
 — Ove, Kaptajn, Klippen, Ibsker Landevej. ☞240.
 — Inger A., Kontorass., Torvet 8.
 — H. P., Landinsp., Paradisvej.
 — Poul E., Lærer, Storeg. 11.
 — Viggo, Lærer, Ferskesøstr. 15.
 — A. Klarup, Malerm., Kildestr. 18. ☞174.
 — Georg Klarup, Malerm., Damg. 25. ☞63.
 — Ahlmann Villy, Malersv., Lindestr. 4.
 — Theodor, Malersv., Nørreg. 50.
 — Alfred, Maskinarb., Aasen 41.
 — Kaj Willy, Medhjælper, Storeg. 18.
 — Jens P. K., Mekaniker, Bryggeristr. 5.
 ☞Privat 272, Værksted 252.
 — Knud, Mekaniker, Stormg. 2a.
 — Henry F. L., Murersv., Sverigesvej 27.
 — Anker M., Pakhusform., Stenbrudsvej 3.
 — Andr. K., fhv. Pedel, Bryggeristr. 1.
 — Magnus T., pens. Postb., Mosevej.
 — Hans E. Koføed, Postmedhj., Kildestr. 18.
 — Andreas S., Rentier, Storeg. 39. ☞115.
 — Axel V. M., Rentier, Mosevej.
 — Frank Z., Rentier, Bryggeristr. 11.

Hansen, Hans J., Rentier, Pilebrovej 9.
 — Janus P., Rentier, Ferskesøstr. 26.
 — Johannes P., Rentier, Stenbrudsvej 13.
 — Knud Chr., Rentier, Stenbrudsgaarden.
 — Mogens Chr., Rentier, Stormg. 9.
 — Hermine, Rentrice, Stenbrudsgaarden.
 — J. Marie, Rentrice, Anlægget, Rønnevej.
 — Karoline A., Rentrice, Stormg. 12. ☞243.
 — M. Kathrine, Rentrice, Brog. 43.
 — Aage K., Reservepostb., Paradisvej.
 — Georg V., Savskærer, Rønnevej. ☞42.
 — Emil, fhv. Skibsfører, Stenbrudsvej 17.
 — Argus, Skomagerm., Sdr. Strandvej 7.
 — Charles A., Skomagerm., Aasen 31.
 — Andr. P., fhv. Smedem., Paradisvej 6.
 — Finn A., Smedem., Torveg. 4. ☞18.
 — Marius, Smedem., Nørreg. 31.
 — Edv. F., Smedesv., Munkeg. 11.
 — Marius S., Snedkerm., Aasen 22. ☞215.
 — Janus E., Snedker, Paradisvej 28.
 — Laur. P., Snedker, Søborgstr. 10.
 — Arne, Snedkersv., Storeg. 11.
 — Aage Frederik, Stadsing., Stenbrudsvej.
 — Ove, Styrm., Klippen, Ibsker Landevej. ☞240.
 — Anine L., Syerske, Nørreg. 52.
 — Anna N., Syerske, Nyboder 2.
 — Marie, Syerske, Gustav Møllersvej.
 — Marie, Syerske, Havneg. 1.
 — Harry A., Sømand, Gl. Postvej 9.
 — Harald, Vognm., Kildebakkestr. 5. ☞55.
Harild, A. A., Apoteker, Avlsbrugervej 6. ☞19.
 — N. E., Borgmester, Sparekassedir., Løjtn.,
 Torveg. 13. ☞333.
 — Anine, Enkefrue, Storeg. 43.
 — Andreas, Tømrersv., Storeg. 43.
Hassing, Svend, Dommerfuldm., Hedtoftsvej 7.
Hedelund-Nielsen, Knud, Arbm., Sdr. Strandvej 19.
Hein, Hansigne, Broderihdl., Storeg. 14. ☞241
Hellum, Karl H., Vaadbinder, Havneg. 4.
Hempel-Jørgensen, E., Sygehuslæge, Aasen 38.
 ☞20.
Henningsen, Anna, Enkefrue, Bryggeristr. 23.
Henriksen, Alfred M., Avlsbr., Rønnevej.
 — Ludvig, Portør, Hjørneg. 4.
Hermansen, Margrethe, Rentrice, Torveg. 30.
Herz, Julius, Købm., Kirkestr. 9.
Hjørne-Christensen, Poul, Købm., Kildebakkestr. 6.
Hjorth, Aage G. N., Arbm., Brog. 12.
 — Carl C., Konditor, Torvet 7. ☞132.
 — Knud A., Malersv., Ferskesøstr. 19.
 — Engeline, Rentrice, Vægtg. 6.
Holm, Erik, Anlægsgartner, Havneg. 17.
 — Ervin, Arbm., Kildestr. 18.
 — Jens A., Arbm., Kildestr. 18.
 — Hans C., Avlsbr., Hjørneg. 1.
 — Andrea, Enkefrue, Svaneg. 1.
 — Marie, H., Enkefrue., Bredg. 19.
 — Oline, Enkefrue, Storeg. 9. ☞113.
 — Eskild Due, Fiskehdl., Svaneg. 1.
 — Hans K., Fisker, Nørreg. 53.
 — Karl V., Fisker, Pilebrovej 8.
 — Ludvig Lintrup, Form., Gl. Postvej 4.
 — Augusta, Frk., Bryggeristr. 15.
 — Dagny M., Frk., Storeg. 9.
 — Lilly M., Frk., Julestuen 2.
 — Jenny J., Hdl., Brog. 9. ☞121.
 — Michella, Husbest., Torveg. 7.
 — Agnes K., Købm., Havneg. 22. ☞128.
 — Julius, pens. Maalerkontrollør, Sdr. Landevej 3.
 ☞221.

Holm, Chr. P., Missionær, Smalleg. 8.
 — Gunnar J., Murersv., Sdr. Landevej 5.
 — Emil, Pedel, Borgerskolen, Storeg. 27.
 — Peter H., Referent, Torveg. 14. ☞37.
 — Hans P., Rentier, Paradisvej 26.
 — Peter A., Rentier, Damg. 4.
 — Andrea K., Rentrice, Damg. 9.
 — Kristine, Rentrice, Paradisvej 19.
 — Jens J., Snedkerm., Rønnevej.
 — Harry V., Snedkersv., Grønneg. 35.
 — Terje A., Snedkersv., Bredg. 20.
 — Viggo H., Snedkersv., Ferskesøstr. 17.
 — Anna, Syerske, Munkeg. 3.
 — Anna M., Syerske, Vægtg. 13.
 — Svend Aage, Ægpakker, Hedtoftsvej 5.
Holtoug, Otto, Mekaniker, Hjørneg. 13.
Horstmann, Hansine, Enkefrue, Storeg. 3.
Häckert, Jens Peter, fhv. Postb., Havneg. 56.

IBSEN, Niels Peter, Rentier, Havneg. 48.
Ipsen, Ejner A., Arbm., Avlsbrugervej 16.
 — Hans P., Arbm., Havneg. 11.
 — Johs. P., Arbm., Aasen 67.
 — Karl Bech, Arbm., Nyboder 4.
 — Peter A., Arbm., Torveg. 17.
 — Poul, Arbm., Kildebakkestr. 9.
 — Vald., Arbm., Rosenhaven, Stormg. 29.
 — Harald P., Avlsbr., Bakkely, Rønnevej.
 ☞133v.
 — E. K., Enkefrue, Grønneg. 19.
 — Kath., Enkefrue, Havneg. 34. ☞206.
 — Marie K., Enkefrue, Kirkestr. 23.
 — Erik, Fisker, Kirkestr. 35.
 — Peter Chr., Fisker, Nørreg. 64.
 — Rudolf, Fisker, Kirkestr. 22.
 — Signe, Frue, Storeg. 48.
 — Chr., Karetmager, Kildestr. 10. ☞192.
 — Alma M. K., Kogerske, Torveg. 5.
 — Børge I., Malersv., Kirkestr. 45. ☞181.
 — Hans E., Mekaniker, Damg. 8.
 — Niels Otto, Mekaniker, Gustav Møllersvej 13.
 — Hans C., Rentier, Ferskesøstr. 27.
 — Vilhelmine K., Rentrice, Sønderg. 14.
 — Alfred, Snedker, Stormg. 34.

JACOBSEN, Hans M., Avlsbr., Vestervang,
 Rønnevej.

— Poul, Fabrikant, Lindestr. 6.
 — Johanne, Frk., Lindestr. 6.
 — Marie E., Frk., Ferskesøstr. 7.
 — Augusta M., pens. Lærerinde, Munkeg. 22.
 — Johs., Maskinarb., Ferskesøstr. 3.
 — Peter V., Missionær, Stenbrudsgaarden.
 — Marie K. P., Rentrice, Havneg. 64. ☞34.
 — Marius B., Snedkerm., Nyg. 2.
Jakobsen, Axel, Arbm., Pilebrovej 4.
 — Hermann K. P. B., Arbm., Gaasetorvet 1.
 — Agnes M., Frue, Stenbrudsvej 19.
 — Anders, Rentier, Sønderg. 13.
 — Kristian F., Rentier, Grønneg. 8a.
 — M. P. M., Rentier, Munkeg. 5.
 — Marie E., Rentrice, Storeg. 22.
 — Johannes, Snedkersv., Paradisvej.
 — Valdemar, Tømrer, Svaneg. 11.

Jensen, Poul E., Apotekermedhjælper, Damg. 19.
 — Albert K. P., Arbm., Bredg. 21.
 — Andr. Schou, Arbm., Stormg. 31.
 — Carl O., Arbm., Lindestr. 7.
 — Ejner K. F., Arbm., Gl. Postvej 8.
 — Hans P. A., Arbm., Grønneg. 27.

- Jensen, Harald A.**, Arbm., Søborgstr. 1.
 — Hans Otto, Avlsbr., Hjørneg. 12.
 — Hans P., Avlsbr., Gustav Møllersvej 15.
 — M. Andr., Avlsbr., Bakkehus, Ibsker Landevej.
 — Otto K., Avlsbr., Havneg. 19. ☞175.
 — Ole Munch, Avlsbr., Sønderg. 24.
 — Markus A., Bagerm., Sønderg. 17. ☞190.
 — Olga V., Bankfuldm., Bredg. 17.
 — Hans P., Barberm., Munkeg. 16.
 — Anker J., Blikkenslager, Nexø Vang.
 — Vilh. E., Boghdl., Brog. 5. ☞72.
 — Carl S., Chauffør, Nørreg. 32.
 — Georg M., Chauffør, Hedtoftsvej 1.
 — Anna M., Enkefrue, Havneg. 24.
 — Anna M. A., Enkefrue, Grønneg. 6.
 — Benedikte, Enkefrue, Bredg. 3.
 — Else K., Enkefrue, Stenbrudsvej 8.
 — Karoline M., Enkefrue, Nexø Vang.
 — Marie K., Enkefrue, Storeg. 25. ☞239.
 — Petra K., Enkefrue, Grønneg. 19.
 — Jens A., Fiskehdl., Ndr. Strandvej 47.
 — Eskild, Fisker, Stenbrudsvej 10.
 — Karl Edvard, Fisker, Damg. 24. ☞298.
 — Karl Edvard, Fisker, Kildestr. 18.
 — Kr. Alexander, Fisker, Kildebakkestr. 3.
 — Niels P., Fisker, Ferskesøstr. 18.
 — Sigurd V., Fisker, Lindestr. 7.
 — Andrea, Frk., Torveg. 19.
 — Camilla M., Frk., Havneg. 24.
 — Mariane, Frk., Paradisvej 9.
 — Mathea, Frk., Fiskerstr. 1.
 — Hans P., Gdr., Kirkestr. 41.
 — A., Gartner, Kirkestr. 47.
 — Jacob C., Gasværksarb., Sdr. Landevej 19.
 — M. J., Husbest., Hjørneg. 12.
 — Karl P., Kapt., Stenbrudsvej 11. ☞291.
 — Poul H., Kommiss, Torvet 8.
 — Svend Leegaard, Konditor, Storeg. 8. ☞264.
 — H. P., Kontorass., Damg. 21.
 — Ejner E., Købm., Skrædderm., Kong Gustafsvej 1. ☞130.
 — J. Theodor, Købm., Bredg. 17. ☞150.
 — Viggo A., Købm., Aasen 45. ☞108.
 — Johs. T., Lærer, Smalleg. 6. ☞226.
 — Ingolf, Maskinarb., Nørreg. 68.
 — Villy H., Medhjælper, Aasen 79.
 — Poul G., Mekaniker, Smalleg. 7.
 — Andreas P., Pakhusform., Damg. 30.
 — J. Alfred, Realskoleforst., Løjtn., Torveg. 23. ☞24.
 — Anthon S., Rentier, Svaneg. 10.
 — Hans Peder, Rentier, Kildebakkestr. 11.
 — H. P. A., Rentier, Paradisvej 25.
 — Karl P., Rentier, Pilebrovej 3.
 — Magnus, Rentier, Ferskesøstr. 25.
 — Marius A., Rentier, Gustav Møllersvej 17.
 — Ole Math., Rentier, Sønderg. 26.
 — Senius, Rentier, Strandlund, Sdr. Landevej 27.
 — Ellen M., Rentrice, Ndr. Strandvej 29.
 — Ingeborg O. E., Rentrice, Mosevej.
 — Petra Hansine, Rentrice, Kirkestr. 30.
 — Sara S. K., Rentrice, Grønneg. 22.
 — Viggo, Sadelmagerm., Kong Gustafsvej 8.
 — Hans H., Sagfører, Nørreg. 16. ☞17.
 — Carl B., Silderøger, Ndr. Strandvej 47.
 — Peter A., fhv. Skisfører, Ndr. Strandvej 51.
 — Hans A., Slagtersv., Avlsbrugervej 20.
 — Ejnar, Smedem., Brog. 7.
 — Børge S. J., Smedesv., Havneg. 17.
 — Olaf, Smedesv., Nørreg. 20.
- Jensen, Viggo, Snedkerm., Stormg.**
 — Hans J., Snedkersv., Mosevej.
 — Lars A., Snedkersv., Avlsbrugervej 14.
 — Tage, Snedker, Kirkestr. 27.
 — Hans C. K., Stenhugger, Grønneg. 16.
 — Laur. V., Stenhugger, Stormg. 30.
 — Aage H., Sømmand, Grønneg. 30.
 — Janus M., Sømmand, Stenbrudsvej 5.
 — Poul N., Sømmand, Pilebrovej 12.
 — Sander, Sømmand, Bredg. 31.
 — Hans E., Tomrer, Nørreg. 72.
 — C. M., Urmager, Kildestr. 5. ☞161.
 — Herm. J., Vognm., Gl. Postvej 11.
Jeppesen, Christian, Arbm., Kong Gustafsvej 9.
 — Martin P., Bygm., Nørreg. 72.
Johansen, Elmer, Arbm., Nørreg. 66.
 — Nicolaj, Arbm., Kirkestr. 5.
 — Frank K., Bagersv., Paradisvej.
 — Viggo K., Fisker, Ibskervej.
 — Anna K., Rentrice, Sdr. Landevej 29.
 — Hans O. Due, Snedkersv., Munkeg. 4.
Johnsen, Karen, Enkefrue, Havneg. 29.
 — Ludvig M., Restauratør, Stenbrudsvej 17.
Josefsen, Kaj, Skibsfører, Munkeg. 27.
Juul, Aage A., Forsikringsagent, Paradisvej.
 — Lars P., Rentier, Ndr. Strandvej 45.
Jürgensen, Hans J., Rentier, Hjørneg. 3.
Jørgensen, Hans P. K. M., Arbm., Kirkestr. 25.
 — Jens A., Arbm., Gustav Møllersvej 23.
 — Jørgen J., Arbm., Sdr. Landevej 15.
 — Louise, Enkefrue, Havneg. 42.
 — Kristian O., Entreprenør, Paradisvej 15. ☞282.
 — Edgar, Fisker, Hjørneg. 12.
 — Petra H., Gæstgiver, Kirkestr. 16. ☞93.
 — Petra S., Kontorist, Storeg. 18.
 — C. P., Købm., Nørreg. 29. ☞157.
 — Poul, Møbelpolstrer, Havneg. 18.
 — Elna, K., Rentrice, Damg. 14. ☞274.
 — K. E. J., Rentrice, Smedeg. 1.
 — Jenny M., Servitrice, Kirkestr. 16.
 — Alfred, Snedkersv., Grønneg. 20.
 — Frida, Sygeplejerske, Stenbrudsvej 23.
 — Knud, Sømmand, Hjørneg. 3.
- KARLSEN, Axel V., Arbm., Paradisvej 23.**
 — Johs. K., kgl. Vejer og Maaler, Ndr. Strandvej 17.
 — Harald, Kusk, Gustav Møllersvej 8.
 — Sophus A. K., Maskinsnedker, Nørreg. 47.
 — Julius, Natbetjent, Bryggeristr. 3. ☞220.
 — Chr. M., Rentier, Nørreg. 49.
 — Peter A., Rentier, Lindestr. 1.
Karthmann, Johan V., Snedkersv., Aasen 46.
Kiilerich, Alma B., Frue, Mølleby 6.
Kjær, Asger H., Bagersv., Paradisvej.
Kjærgaard, E. A., Købm., Smalleg. 2. ☞36.
Kjølby, Gustav F. W., Arkitekt, Aasen 4.
Kjøller, A. Peter, Brodforhdl., Aasen 70.
 — Poul, Disponent, Paradisvej.
 — Georg, Fisker, Vægtg. 5.
 — Betty, Kontorist, Sønderg. 18.
 — Jens O., Rentier, Sønderg. 1.
 — Jensine, Rentrice, Kildestr. 12.
 — Marie, Rentrice, Svaneg. 7.
 — Chr., Rentier, Sønderg. 18.
 — Sinus V., Revisor og Købm., Torveg. 1. ☞48.
 — Alfred O., Skomagerm., Torveg. 34.
 — Villy S., Snedkersv., Aasen 66.
Kloe, Ellen, Eksp., Sønderg. 2.
 — Ove A., Vognm., Bredg. 5. ☞168.

- Knudsen, Anna K., Enkefrue, Damg. 13.
 — H. P., Fisker, Vægterg. 8.
 — Svend J., Fisker, Ndr. Strandvej 9.
 — Thorkild, Postm., Paradisvej 24. ☞54.
 — Karl, Rentier, Grønneg. 31.
- Kock**, Herman, Chauffør, Nyg. 4.
- Koefoed**, Mogens E., Lærer, Torveg. 13.
 — Kristine S., Rentrice, Storeg. 13.
- Kofoed**, Hans Chr. J., Arbm., Mølleby 3.
 — Jens F., Arbm., Bryggeristr. 19.
 — Jul. J., Arbm., Kildebakkestr. 2.
 — Karl H. A., Arbm., Stormg. 1.
 — Konrad, Arbm., Bryggeristr. 9.
 — Konrad J., Arbm., Svaneg. 24.
 — Niels M., Arbm., Storeg. 46.
 — Chr., fhv. Avlsbr., Kildestr. 11.
 — Johannes C., Avlsbr., Mølleby. ☞86.
 — Ejvind, Bagerm., Aasen 12. ☞170.
 — Alf. A., fhv. Borgm., Kirkestr. 2.
 — Herluf J., Cyklesmed, Paradisvej 34.
 — Knud, Elektriker, Grønneg. 17.
 — Agnes, Enkefrue, Storeg. 41.
 — Anna Marie, Enkefrue, Torveg. 26.
 — Elsiné M., Enkefrue, Grønneg. 8b.
 — M. K., Enkefrue, Damg. 11.
 — Karl K., Fisker, Hans Hermanns Gænge 3.
 — Anna M., Frk., Bryggeristr. 27.
 — Anthonsine, Frk., Grønneg. 29.
 — Elbine, Frk., Aasen 77.
 — Elisabeth., Frk., Paradisvej 1.
 — Karoline C., Frk., Kildebakkestr. 13.
 — Mathea A., Frk., Rønnevej. ☞133u.
 — Thora, Frk., Stormg. 25.
 — Ove L., Grosserer, Stormg. 32. ☞189.
 — Ernst, Hotelejer, Hotel Nexø, Storeg. 11. ☞26.
 — Magnus P., pens. Lods, Paradisvej 34.
 — Ringhardt, Malerm., Brog. 18. ☞78.
 — Knud A., Malersv., Sverigesvej 25.
 — Ulrik Kr., Malersv., Stormg. 26.
 — Kaj, Mejerist, Damg. 9.
 — Johs. C., Metodistpræst, Smalleg. 5. ☞194.
 — Ernst K., Murer., Stormg. 26.
 — J. M. G., Møllejer, Nymølle, Rønnevej. ☞13.
 — Carl J., Rentier, Havneg. 42.
 — Chr. Th., Rentier, Rønnevej.
 — Chr., Rentier, Munkeg. 2.
 — H. C., Rentier, Aasen 58.
 — Hans Peter, Rentier, Havneg. 42.
 — Hans P., Rentier, Torveg. 19.
 — J. P., Rentier, Storeg. 15.
 — Johannes F., Rentier, Aasen 57.
 — Marius A., Rentier, Havneg. 50.
 — Thorvald A. K., Rentier, Aasen 30.
 — Anna Marie, Rentrice, Gl. Postvej 6.
 — Anna M., Rentrice, Frk., Nørreg. 8.
 — Emma A., Rentrice, Svaneg. 30.
 — Hansine E., Rentrice, Gl. Postvej 29.
 — Laura M., Rentrice, Nørreg. 36.
 — Mathilde, Rentrice, Frk., Havneg. 48.
 — Karl E., Snedker, Kildestr. 8.
 — Marius A., Snedker, Ferskesøstr. 23.
 — Thorvald Fr., Snedker., Bredg. 8.
 — P. Vilh., Snedkersv., Ndr. Strandvej 37.
 — Anthon K., Stenhugger, Bredg. 7.
 — Helga, Syerske, Gl. Postvej 6.
 — Henning, Sømmand, Bryggeristr. 9.
- Krarp**, Preben, Politifuldm., cand. jur., Storeg. 11.
- Kristensen**, Kristen, pens. Skoleinsp., Storeg. 29. ☞123.
- Kristensen**, Erik, Sparekassifuldm., Sdr. Strandvej 27. ☞82.
- Kristiansen**, K. A., Arbm., Aasen 29. ☞148.
 — Alvin, Skræddersv., Kirkestr. 15.
- Kristoffersen**, Einar Kr. M., Arbm., Kirkestr. 26.
- Krogh-Hansen**, Mogens, Snedker, Havneg. 14.
- Kruse**, Elisabeth, Enkefrue, Stormg. 18. ☞38.
- Kure**, Margrethe, pens. Lærerinde, Havneg. 27.
 — A., Skibsfører, Ndr. Strandvej 39. ☞208.
- LARSEN**, Aksel P., Arbm., Svaneg. 19.
 — H. Th., Arbm., Storeg. 23.
 — Hermann J., Arbm., Brog. 31.
 — Johannes M., Arbm., Munkeg. 20.
 — K. Aage, Arbm., Aasen 71.
 — Leo J., Arbm., Aasen 64.
 — Ludvig K., Arbm., Sdr. Landevej 9.
 — Martin A., Arbm., Stormg. 5.
 — Nicolaj, Arbm., Rønnevej.
 — Poul Chr., Arbm., Sdr. Landevej 17.
 — Hans J. M., Avlsbr., Paradisvej 4.
 — H. A. Johs., Baadebygger, Aasen 71.
 — Hans J., Barberm., Aasen 7.
 — Adolph, Best., Aasen 6.
 — L. A., Best., Aasen 23. ☞51.
 — Axel W., Brygmester, Aasen 7.
 — Hans A., Chauffør, Pilebrovej 2.
 — Andrea P., Enkefrue, Aasen 72.
 — Anine K., Enkefrue, Havneg. 42.
 — Louise K. P., Enkefrue, Paradisvej 42.
 — Sophie C., Enkefrue, Bryggeristr. 7.
 — Elbine M., Eksp., Frk., Aasen 77.
 — Anker K., Fiskehdl., Skolestr. 1.
 — Chr. P., Fisker, Paradisvej.
 — M. R., Frue, Aasen 79.
 — Magna M. C., Frk., Kirkestr. 11.
 — Karen M., Husbest., Frk., Hjørneg. 5.
 — Alfred Fisker, Politibetjent, Gl. Postvej 13.
 — Hans A., Lærer, Paradisvej.
 — Anders N. M., Rentier, Nyg. 6.
 — Hans P., Rentier, Gl. Postvej 16.
 — Jens P., Rentier, Nørreg. 56.
 — Karl A., Rentier, Sdr. Strandvej 11.
 — Ludvig K. P., Rentier, Hjørneg. 5.
 — Ida K., Rentrice, Paradisvej 13.
 — Marie C., Rentrice, Nørreg. 27.
 — Magnus J., Skibsbygm., Stenbrudsvej 5a, ☞254.
 — Aage P., Skomagern., Storeg. 7. ☞209.
 — Christian, Skræddersv., Aasen 33.
 — Jens Edv., Slagtersv., Grønneg. 33.
 — Knud A. M., Snedkersv., Grønneg. 23.
 — Jens L., Stenhugger, Stenhuggerstr. 6.
 — Karen E. K., Syerske, Frk., Grønneg. 23.
 — Hans F. A., Sømmand, Pilebrovej 10.
- Lassen**, Harry N. V., Entreprenør, Kirkestr. 49. ☞62.
- Lau**, Oliva M., Købm., Aasen 10. ☞75.
- Laugesen**, Elsebeth, Fodspecialist, Strandg. 18.
- Lemvig**, Anias M., Arbm., Bryggeristr. 25.
 — Karl M., Bagersv., Hjørneg. 17.
- Lerche**, Marie E. K., Enkefrue, Kirkestr. 16.
 — C. T., Lods, Sdr. Strandvej 29.
 — Thor M., Rentier, Svanegade 8.
- Lind**, Ernst Fr., Sømmand, Gustav Møllersvej 4.
- Lindahl**, Kai, Cementstøber, Sdr. Landevej 21. ☞124.
 — C. A., Cementvarefabrikant, Sdr. Landevej 23. ☞124.
- Andrea, Enkefrue, Nyboder 1.

- Lindahl, I. H., Murerm., Gustav Møllersvej 10.
 Livoni, Karl J. M., Disponent, Storeg. 18.
 Ljungbeck, Agnes E., Enkefrue, Mortensg. 3.
 Lorentzen, Karl, Arbm., Stormg. 7.
 Lorenzen, Oscar, Guldsmed, Storeg. 5. ☞100.
 Low, Sinius, Snedkersv., Nørreg. 72.
 Lund, Svend H., Arbm., Ndr. Strandvej 15.
 — Edvard, fhv. Fyrmester, Munkeg. 18.
 — Th., Fisker, Nørreg. 25.
 — Niels M., pens. Lærer, Paradisvej.
 — Karl T., Malerm., Paradisvej.
 — Niels C., Maskinmester, Torveg. 16.
 — Karl M., Møller, Bakkemøllen, Ibskervej.
 — Anton K., Rentier, Lindestr. 8.
 — Valdemar, Stenværksbest., Gunnely,
 Ndr. Strandvej 49. ☞219.
 Løbner-Olsen, Aage C., Tandlæge, Storeg. 6.
 ☞284.
 Løvgren, Johan, Installatør, Torveg. 6. ☞1.
 MADSEN, Andrea K., Enkefrue, Kirkestr. 16.
 — Caroline, Enkefrue, Mortensg. 5.
 — Hilda F., Enkefrue, Storeg. 41.
 — Vilhelmine, Enkefrue, Stormg. 28.
 — Anker Due, exam. pharm., Brog. 17.
 — Laurits, Fisker, Fiskerstr. 5.
 — Svend Aage, Hotelejer, Centralhotellet,
 Torvet 8. ☞65.
 — Gerda J., Husass., Brog. 17.
 — Georg P., Inkassator, Fiskerstr. 1.
 — Asta K., Jordemoder, Frue, Aasen 50. ☞156.
 — Chr. Rye, Kontorist, Aasen 7.
 — Mogens, Kontorist, Mortensg. 5.
 — Oscar M. J., Lods, Højbovej. ☞285.
 — Carl L., Mekaniker, Sønderg. 18.
 — A. Emil, fhv. Mælkehdl., Aasen 50. ☞156.
 — Anna, Rentrice, Svaneg. 5.
 — Mathea, Rentrice, Hjørneg. 9.
 — Petra J., Rentrice, Paradisvej.
 — Hans J., Repr., Storeg. 26.
 — Karl A., Reservebetjent, Gustav Møllersvej 11.
 — Erik Flis, Slagtersv., Gustav Møllersvej 12.
 — Hans J., Telefonarb., Gl. Postvej 7.
 — Manna Due, Viktualiehdl., Brog. 17. ☞147.
 Malmgreen, Lars M., Arbm., Aasen 75.
 Marcher, Ernst, Agent, Nørreg. 33. ☞304.
 — Søren, fhv. Avlsbr., Munkeg. 12.
 — Gunnar M. P., Best., Gl. Postvej 29.
 — Harry J., Brødforhdl., Damg. 1.
 — R. Karoline K., Enkefrue, Aasen 35.
 — Andreas, Fisker, Ndr. Strandvej 35.
 — Knud, Fisker, Aasen 34.
 — Agnes, Frue, Pilebrovej 15.
 — Ole K., Rentier, Sønderg. 8.
 — Bjørg, Rentrice, Munkeg. 1.
 — Konrad P., Snedkersv., Aasen 35.
 — C. A., Vognm., Aasen 49. ☞58.
 — Hermann K., Vognm., Munkeg. 16. ☞52.
 Markmann, Dagny, Defektrice, Svaneg. 6.
 — Martha, Frk., Svaneg. 6.
 — Karen A., Modehdl., Storeg. 16.
 — Chr. A., Rentier, Mølleby 1.
 Markussen, Otto E., Købm., Brog. 9. ☞331.
 Marx, Egon, Fisker, Gustav Møllersvej 21.
 — Oscar, Fisker, Stenbrudsvej 14.
 — Adam, Rentier, Ferskesøstr. 28.
 Mathiasen, Aksel Henry, Præst, Bredg. 16.
 Matthiasson, Steingrimur, Læge, Ndr. Strandvej
 29. ☞184.
 Michelsen, Ove, Urmager, Storeg. 10.
 Mikkelsen, Juliane K., Enkefrue, Munkeg. 3.
 — Aksel Holm, Civiling., Sdr. Landevej 23.
 — Thora E., Husbest., Torveg. 8.
 — Aksel Vestergaard, Læge, Smedeg. 3. ☞8.
 — Kristian M., Snedkersv., Torveg. 8. ☞82.
 — Anthon, Møllejejer, Stenbrudsmøllen, Sten-
 brudsvej. ☞14.
 — Børge, Postb., Gl. Postvej 17.
 — Louis H., Smedesv., Aasen 47.
 — Markus A., Snedkersv., Mosevej.
 Mogensen, Alfred, Lærer, Storeg. 29.
 Mortensen, Elna, Enkefrue, Kildestr. 14.
 — Jensine A., Enkefrue, Kildebakkestr. 4.
 — Emil K., Fødemester, Mølleby 1.
 — N. Chr., Kalkværksarb., Svaneg. 13.
 — Chr. A., Vognm., Gl. Postvej 14. ☞238.
 Mouritzen, Mathea, Kommunekass., Kirkestr. 24.
 Munch, Arne, Arbm., Gustav Møllersvej 9.
 — Jens A., Arbm., Damg. 2.
 — Magnus, Arbm., Mortensg. 7.
 — Ejner, Avlsbr., Nexø Udmark.
 — Lars F., Avlsbr., Nexø Udmark.
 — Lars Fr., Avlsbr., Højbo, Højbovej.
 — M. Johs., Bygm., Pilebrovej 5. ☞28.
 — Amanda, Enkefrue, Brog. 35.
 — Dine M., Enkefrue, Fiskerstr. 7.
 — Sofie, Frue, Nørreg. 32.
 — Johanne, Frk., Bredg. 12.
 — Petra, Frk., Brog. 6.
 — Mogens, Kommiss., Torveg. 2.
 — Hans P., Købm., Strandg. 13. ☞146 og 46,
 Priv. 246.
 — Kristine, Købm., Strandg. 15. ☞46.
 — Hans A., Lagerforv., Ibskervej. ☞289.
 — Aksel, Malersv., Sønderg. 4.
 — Helmer, Malersv., Damg. 6.
 — Vilhelm, Malersv., Smedeg. 2.
 — Agnes, Massøse, Aasen 52. ☞129.
 — Helge Koføed, Repr., Aasen 42.
 — Lars O. B., Postb., Ferskesøstr. 8.
 — Jochum, Rentier, Sønderg. 6.
 — Nicolaj A., Rentier, Hjørneg. 10.
 — Petra A. K., Rentrice, Bredg. 19.
 — Rasmus C., Revisor, Bredg. 12. ☞141.
 — Hermann P., Skomagarsv., Bredg. 24.
 — Hermann, Skrædderm., Torveg. 32. ☞101.
 — Vagn, Skrædderm., Brog. 4. ☞149.
 — Carl H., Skræddersv., Brog. 13.
 — Edv. D., Smedesv., Stormg. 4.
 Munk, Bodil S., Pensionatsejer, Havneg. 14.
 ☞118.
 Myhre, Karen, Enkefrue, Havneg. 42.
 — Frederik, Kontrolass., Fiskerstr. 4.
 — Carl M., Snedkersv., Fiskerstr. 4.
 Mølgaard, P. A., Dyrslæge, Torveg. 21. ☞5.
 Møller, Niels A., Cyklehdl., Aasen 13. ☞30.
 — Carl L., Dykker, Stenly, Stenbrudsvej 25.
 — Emil T., Graver, Damg. 7.
 — Hans A., Rentier, Havneg. 23.
 — Th. P., Rentier, Sønderg. 21.
 — Hans M., Silderøger, Højbovej.
 — Ludvig A. T., Snedkerm., Brog. 19. ☞74.
 — Aksel, Snedkersv., Kildestr. 7.
 — Anthonie K., Syerske, Havneg. 20.
 — Mildred, Sygeplejerske, Frk., Brog. 19.
 de NEERGAARD, Christoffer, Hotelejer,
 Torveg. 5. ☞45.
 Nielsen, Aksel, Arbm., Kirkestr. 49.
 — C. C., Arbm., Stormg. 21.

Nielsen, Henry, Arbm., Paradisvej 7.
 — Johannes, Arbm., Piledamstr.
 — Leo, Arbm., Maegånget 1.
 — Viggo F., Arbm., Bryggeristr. 21.
 — Kaj, Chauffør, Nørreg. 45.
 — Elvira, Enkefrue, Brog. 41.
 — Fanny, Enkefrue, Nome, Rønnevej. ☞154.
 — Olivia, Enkefrue, Aasen 28.
 — Sanne, Enkefrue, Kildestr. 18.
 — Johannes A., Fisker, Julestuen 4.
 — Ludvig A., Fisker, Svaneg. 26b.
 — Anine, Frk., Mortensg. 7.
 — Karl J. M. N., Kok, Gustav Møllersvej 1.
 — Karl E. Engell, Kontorist, Torveg. 5.
 — Marie K. K., pens. Lærerinde, Landlyst, Rønnevej.
 — Karl E., Malerm., Hjørneg. 8.
 — August, Maskinm., Kildestr. 4.
 — Hans Chr., Medhjælper, Nørreg. 60.
 — Niels A. M., Murer, Kildebakkestr. 1.
 — Kristian P., pens. Portør, Kirkestr. 1.
 — Martin C. A., pens. Postb., Sdr. Strandvej 17.
 — Aksel A., Rentier, Hjørneg. 11.
 — Hansine K. K., Rentrice, Mortensg. 4.
 — H. Andreas, Rentier, Aasen 51.
 — Karl A., Savværksejer, Søborgst. 4. ☞248
 — Gotfred, Smedesv., Svaneg. 17.
 — Niels C., Smedesv., Nørreg. 45.
 — Aksel, Snedkersv., Stormg. 8.
 — Jenny D., Syerske, Sdr. Strandvej 17.
 — Anna, Sygeplejerske, Frk., Stenbrudsvej 23.
 — Ingeborg M., Telefonistinde, Strandvej 17.
 — Christoffer V., Tømrer, Vægterg. 10.
 — Anna M. Søndergaard, Vaskeriejer, Munkeg. 25.
 — A. E. William, Vaskeriejer, Paradisvej. ☞237.
 — Rudolf, Vognm., Ferskesøstr. 24. ☞231.
 — Walter, Vognm., Damg. 10.

Nimb, Hermann J., Murersv., Aasen 63.

Nordahn, Jean, Gaardskarl, Grønneg. 11.

OLSEN, Alfred T., Arbm., Aasen 74.
 — Jens M., Arbejdsform., Piledamstr. 3.
 — Karl B., Arbm., Aasen 57.
 — Harald, Bagersv., Torvet 8.
 — Ejner J., Chauffør, Sønderg. 19.
 — Ejner S., Chauffør, Ferskesøstr. 16.
 — Erik, Chauffør, Smalleg. 5.
 — Johannes, Dommer, Rønnevej. ☞39.
 — M. E., Enkefrue, Ndr. Strandvej 31.
 — Karna, Enkefrue, Svaneg. 28.
 — Vilhelmine, Enkefrue, Svaneg. 4.
 — Aksel J., Fisker, Grønneg. 25. ☞265.
 — Svend Aage, Fisker, Gustav Møllersvej 19.
 — Thea L., Frk., Brog. 37.
 — Johannes, Gasværksarb., Søfryd, Ndr. Strandvej 55.
 — Lars M., Hønseriejer, Rønnevej. ☞133v.
 — Lloyd, Hønseriejer, Rønnevej.
 — Aksel J., Murersv., Havneg. 52.
 — Børge H. M., Murersv., Piledamsstr. 1.
 — O. Kr., Rentier, Havneg. 42.
 — Arnold, Skipper, Kirkestr. 12.
 — Anders S., Skræddersv., Sønderg. 1.
 — Harald, Smedesv., Nørreg. 20.
 — Richard S., Snedkersv., Mølleby 3.
 — Else, Syerske, Nørreg. 40.
 — Karen E. F., Syerske, Vægterg. 17.
 — Martha, Sygeplejerske, Smedeg. 6.

Olsen, Aksel Hermann, Søfrybøder,
 Hans Hermanns Gænge 1.
 — Karl V., Uddeler, Paradisvej.

PEDERSEN, Anna, Arb., Storeg. 44.
 — Andreas, Arbm., Vangegennerhuset, Rønnevej.
 — Arnold K., Arbm., Nørreg. 43.
 — Ernst O. H., Arbm., Kildebakkestr. 3.
 — Hans Chr., Arbm., Aasen 36. ☞244.
 — Henry P. A., Arbm., Mølleby 6.
 — Janus M., Arbm., Havneg. 15.
 — Johannes, Arbm., Sverigesvej 31.
 — Kaj H., Arbm., Havneg. 17.
 — J. Marius, Arbm., Sverigesvej.
 — Otto P., Arbm., Mølleby 4.
 — Wilmer, Arbm., Kirkestr. 3.
 — A. M., Avlsbr., Vanggaard, Rønnevej. ☞251.
 — K. C., Avlsbr., Stormg.
 — Georg N., fhv. Bagerm., Sønderg. 12.
 — Jens C., Best., Torvet 2. ☞15.
 — Vita, Broderihdl., Frk., Brog. 20. ☞110.
 — Anna, Enkefrue, Bredg. 2.
 — A. V. L., Enkefrue, Grønneg. 24.
 — Ester M., Enkefrue, Storeg. 32.
 — Hansine K., Enkefrue, Grønneg. 10.
 — Julie, Enkefrue, Kirkestr. 21.
 — Kirstine, Enkefrue, Aasen 57.
 — Mathea H., Enkefrue, Brog. 39.
 — Martine, Enkefrue, Storeg. 7.
 — Gunnar H., Fiskehdl., Kirkestr. 3.
 — Hans Th., Fisker, Gl. Postvej 3.
 — Jens A., Fisker, Hedtoftsvej 3.
 — Karl K., Fisker, Nørreg. 23.
 — Niels J., Fisker, Hjørneg. 6.
 — Johanne K., Frue, Kong Gustafsvej 4.
 — Betty, Frk., Havneg. 36.
 — Louise, Frk., Nyg. 3.
 — Marie, Frk., Havneg. 42.
 — Peter S., fhv. Klædevarefabrikant, Storeg. 35.
 — Aksel A., Kusk, Sdr. Landevej 7.
 — Alfred Hammer, Købm., Brog. 12. ☞16.
 — Aksel T., Landpostb., Damg. 15.
 — Viggo, Mejeribest., Nørreg. 19. ☞89.
 — André, Murersv., Paradisvej 22.
 — Oluf T., Murersv., Nørreg. 9.
 — Chr. M. V., Overbetjent, Havneg. 68.
 — Victor N., Pakhusform., Stormg. 3.
 — Johannes Dam, Portør, Storeg. 37.
 — Ejner Kofoed, Rentier, Mosevej.
 — Janus P., Rentier, Aasen 37.
 — Karl J., Rentier, Pilebrovej 17.
 — Otto M., Rentier, Brog. 10.
 — Sinius Georg, Rentier, Søborgstr. 2.
 — Aage Th., Sadelmager, Storeg. 34. ☞257.
 — Ove, Skibstømrer, Nørreg. 9.
 — Hans A., Smedesv., Aasen 79.
 — Kaj E., Snedkersv., Paradisvej 40.
 — Laurits K. A., Snedkersv., Aasen 55.
 — Peter A., Tømrersv., Ndr. Strandvej 53.
 — Alfred P., Vognm., Smalleg. 9. ☞52.
 — Johannes P., Vognm., Aasen 47.
 — Niels M., Vognm., Aasen 60. ☞96.
 Persson, John, Arbm., Gl. Postvej 12.
 Petersen, Carl Martin, Best., Nørreg. 30. ☞263.
 — Ingvard, Bogtrykker, Aasen 26. ☞256.
 — Svend Aage, Dampskibsekspeditor,
 Ndr. Strandvej 1b. ☞49.
 — Chr. I., Disponent, Paradisvej.
 — Ingeborg, Kolletrice, Frk., Bredg. 26. ☞114.
 — Astrid E., Kunststopperske, Frue, Havneg. 18.

- Petersen, Agnes**, Ndr. Strandvej 31.
 — Georg S., Politibetjent, Hjørneg. 2.
 — Agathe, Rentrice, Hjørneg. 2.
 — Thorvald A., Rentier, Havneg. 54.
 — L. M. V. Riis, Slagterm., Frue, Aasen 6. ☞57.
 — K. T. H., fhv. Stationsforst., Løjtn., Storeg. 30.
 — Oluf, Typograf, Aasen 26.
Pihl, Dortha, Enkefrue, Havneg. 42.
 — Hansine A., Enkefrue, Stormg. 11.
 — Karen E., Enkefrue, Brog. 10.
 — Karoline K., Enkefrue, Gl. Postvej 18.
 — Marie K., Enkefrue, Ferskesøstr. 13.
 — Karla, Frk., Gl. Postvej 41.
 — Laura M. M., Frk., Ferskesøstr. 13.
 — Otto J., Gasværksarb., Sønderg. 25.
 — Hansine, Kontorist, Svaneg. 24b.
 — Karl A., Rentier, Gl. Postvej 41.
 — Karl Kr., Rentier, Munkeg. 23.
 — Hansine K., Rentrice, Mortensg. 2.
 — Marie D., Rentrice, Kirkestr. 14.
 — Kr. J., Savskærer, Mølleby 2. ☞116.
 — August P., Snedker og Købm., Paradisvej 18. ☞107.
 — Hans, Snedkersv., Gaasetorvet 4.
 — Jens C., Ægpakker, Stormg. 6.
Plum, C. P., Arbm., Søborgstr. 8.
Poulsen, J. Margrethe, Enkefrue, Mortensg. 1.
 — Ejner, Fisker, Paradisvej.
 — Inga M. Fossum, Lærerinde, Havneg. 16.
 — Hans E., Smedem., Nørreg. 46. ☞70.
QVIST, P. H. S., Bankbogh., Damg. 12. ☞44.
Qvistgaard, J. E. M., Frk., Nørreg. 38.
RASMUSSEN, Josefine, Arb., Stormg. 27.
 — Egon, Arbm., Gustav Møllersvej 2.
 — Jens Arbm., Bredg. 25.
 — Kristian J., fhv. Avlsbr., Nyboder 6.
 — K. M., Enkefrue, Havneg. 42.
 — Karl K., Fisker, Svaneg. 23.
 — Oscar, Malersv., Aasen 72.
 — Anders, Rentier, Havneg. 24.
 — Laur. P., Rentier, Sdr. Landevej 1.
 — Ove, Reservebetjent, Havneg. 68.
 — Carl P., Smedem., Sdr. Landevej 31. ☞160.
 — Laur. A., Snedkersv., Kildestr. 18.
 — Cecilie J., Syerske, Havneg. 24.
 — Karla, Syerske, Kildestr. 18.
 — Byrge, Telefonmontør, Torveg. 5.
 — Hans P., Vognm., Kalkbrænderivej. ☞228.
Riis, Caroline, Enkefrue, Havneg. 42.
Rohmann, Carl, Avlsbr., Stormg. 14.
 — Otto, Maalerkontrollør, Bredg. 9.
Roskvist, Niels, Arbm., Piledamstr. 3.
Rosquist, Johannes, Arbm., Avlsbrugervej 18.
Rømer, Petra, Fodspecialist, Kildestr. 13. ☞153.
Rønne, Carl A., pens. Lærer, Torveg. 9.
Rønning, J. A., Kreaturhdl., Smedeg. 4.
SANDELL, Hanne C., Rentrice, Damg. 7.
Sassersen, Kristian, Arbm., Bredg. 29.
 — Oluf A. K., Banearb., Sdr. Strandvej 5.
Schou, Hans P., Arbm., Sdr. Strandvej 3.
 — P. Wilh., Best., Havneg. 2. ☞213.
 — Svend A., Chauffør, Grønneg. 17.
 — Jens Chr., Form., Hans Hermanns Gænge 7.
 — Anine, Frk., Havneg. 42.
 — Marie, Enkefrue, Havneg. 66.
 — Carl G. C., Rentier, Smalleg. 10.
Schou, Marie S., Rentrice, Smalleg. 10.
 — Herman P., Vognm., Kong Gustafsvej 2. ☞196.
Schow, Peter M., Rentier, Hjørneg. 8.
Seeliger, Anna, fhv. Telefonist, Torvet 8.
Sejersen, Anine, Enkefrue, Julestuen 3.
Simonsen, Gertrud, Enkefrue, Havneg. 42.
Sjøberg, Svend, Barbersv., Nørreg. 74.
 — S. J., Rentier, Havneg. 39.
 — Aage, Sadelmager, Havneg. 16.
Skov, Olaf, Avlsbr., Nexø Udmark.
 — A. S., Husholdningslærerinde, Frk., Gl. Postvej 45.
 — Hans I., Rentier, Havneg. 37.
 — Otto P., Rentier, Gl. Postvej 45.
Skovgaard, Juliane, Enkefrue, Smalleg. 1.
 — Asta, Eksp., Frk., Vægterg. 7.
 — Aksel, Købm., Torveg. 18. ☞235.
Smidt, Elmer, K. J., Arbm., Kirkestr. 7.
 — Karoline Kristine, Enkefrue, Kirkestr. 7.
Sode, Peter W., Bryggeriejer, Storeg. 20. ☞47.
 — Karen M., Enkefrue, Ibskervej.
 — Laurits H., Købm., Stenbrudsvej 18. ☞43.
 — H. Chr., Stenhuggerm., Paradisvej.
Sommer, Hermantine, Rentrice, Stormg. 10.
 — Katrine J. K., Rentrice, Mosevej.
Sonne, Karl E., Chauffør, Aasen 44.
 — Sofus J. C., Købm., Torveg. 3. ☞281.
 — J. Peter, Malersv., Hans Hermanns Gænge 5.
 — Janus P., Murerm., Svaneg. 2. ☞97.
 — Dortha, Rentrice, Frk., Storeg. 24.
 — Karoline S., Rentrice, Torveg. 12. ☞198.
 — Marie, Rentrice, Strandg. 11.
 — Johs. J., Snedkerm., Stenhuggerstr. 1.
 — Hans A., Snedkersv., Aasen 40.
 — Knud, Snedkersv., Stenbrudsvej 9.
 — Hans P., Vognm., Lindestr. 3. ☞223.
Sonne-Hansen, O., Disponent, Torvet 11. ☞31.
 — Hansine J., Købm., Enkefrue, Damg. 16.
Sorth, Johs., Møbelfabrikant, Paradisvej 25. ☞priv. 211, Fabrik 155.
Stange, M., Enkefrue, Damg. 3.
 — Harald O. P., Købm., Kirkestr. 47.
Stchelkunoff, Ivan, pens. Adjunkt, Nørreg. 38. ☞261.
 — Elsa, Lærerinde, Nørreg. 38. ☞261.
Svarth, Konrad A., Fisker, Havneg. 9.
Svendsen, Alfred T., Arbm., Aasen 73.
 — Hans J., Arbm., Pilebrovej 11.
 — Bertha M. D., Enkefrue, Havneg. 42.
 — Ingeborg C., Enkefrue, Damg. 26.
 — Marie M., Enkefrue, Kirkestr. 23.
 — J. Chr., Fabrikant, Brog. 22. ☞136.
 — Hans, Rentier, Grønneg. 30.
 — Hans P., Sadelmagerm., Aasen 15. ☞127.
 — Holger A., Sadelmagersv., Damg. 17. ☞236.
 — Kaj E., Snedkersv., Damg. 13.
 — Ernst W., Telefonarb., Havneg. 17.
Suhr, Hansine, Enkefrue, Aasen 21.
Søndergaard, Frede, Skibsfører, Stenbrudvej 16.
Sørensen, Søren R., Arbm., Nørreg. 22.
 — Harald R., Biografdir., Storeg. 11. ☞90.
 — Fritz Aa., Lagerforv., Paradisvej.
 — P. Wolff, Politibetjent, Gl. Postvej 19.
 — Henrik V., Rentier, Stormg. 17.
 — Jens L., Rentier, Paradisvej 11.
 — Selma, Rentrice, Aasen 54.
 — Albert K., Sparekasseass., Nørreg. 6. ☞278.
THOMSEN, Anna, Enkefrue, Sønderg. 22.
Thorsen, Vilh., Gartner, Storeg. 14. ☞109.

Thorsen, Johannes, Købm., Nørreg. 28.
 — Svend A., Mekaniker, Sdr. Landevej 13.
 Thuge-Hansen, Frits P., Landsretssagf.,
 Stenbrudsvej 11.
 Thunberg, Niels M., Garveriejer, Sdr. Strand-
 vej 21. ☞242.
 — Karl H. E., Garversv., Sdr. Strandvej 21.
 Toft, Freja A., Enkefrue, Munkeg. 8.
 Tranberg, Johs., Snedker, Gustav Møllersvej 6.

VAHLGREN, Poul J., Fisker, Paradisvej 6.
 Vandahl, Else B., Fabriksarb., Bredg.
 Vest, Andreas A., Rentier, Havneg. 50.
 Vesth, Henry A., Elektriker, Nyboder 4.
 Vibe, Kristian, Rentier, Munkeg. 21.
 Viborg, Vilh., Arbm., Gl. Postvej 10.
 — Carl R., Stenhugger, Gl. Postvej 10.
 Vimpel, Dagmar, Frue, Nørreg. 33.

WESTERGAARD, Jørgen, Bankdir., Storeg. 36.
 ☞166.

Westh, Asta, Enkefrue, Ferskesøstr. 28.
 — Hermadine, Frk., Aasen 58.
 — Petra C., Frk., Nyg. 8.
 — Otto, Gasværksbest., Ferskesøstr. 7.
 — Gine, Husbest., Bredg. 11.
 — Carl Otto, Ing., Bredg. 17.
 — Kathrine, Kalkbrænderiejer, Kalkbrænderivej.
 ☞61.
 — Holger A., Lagerforv., Brog. 7.
 — Clara Møller, Lærerinde, Nørreg. 70.
 — Skat M., Mekaniker, Bryggeristr. 10.
 — Ester, Pensionatsejer, Havneg. 25.
 — Sara, Pensionatsejer, Havneg. 25.
 — Amalie, Rentrice, Damg. 5.
 — Juline K., Rentrice, Damg. 7.
 — Martha K., Rentrice, Storeg. 37.
 — Kristian M., Skrædderm., Lindestr. 3.
 — Karl M., Snedkersv., Lindestr. 2.
 Wichmann, J., Landsretssagf., Storeg. 13. ☞139.
 Wibe, Karen P., Husbest., Sønderg. 8.
 Winsløv, Christian, Fisker, Sdr. Strandvej 1.

Personregister for Nyker Sogn.

*AARENSTRUP, Carl, Arbm., 13. Slg. Pc. Vand-
 værkshuset.
 Abrahamsen, Fdv., Arbm., Sorthat. (70d) 6,5-0,6.
 ☞Aaby.
 *Agregaard, Jens, Arbm., Jørgens Minde. (8g)
 — *N., Arbm., Kaptejnhuset, Sorthat. ☞Aaby.
 Ancher, Oluf, Avlsbr., Bakkely, Kyndegd. Pc.
 (2m) 4,8-14,5-6,1. ☞Aaby.
 — Martin, Gartner, Sorthat. (30e) 11,3-18,0-6,0.
 ☞Aaby. ☞H. 112x.
 — Poul, Gartner, Sorthat. (30e). ☞Aaby.
 ☞H. 112x.
 Andersen, Anker A., Arbm., Byen. (40u) 7,0-0,5.
 — Anton Hugo, Arbm., 25. Slg. Pc. (31d) 5,0-0,6.
 ☞Aaby.
 — *Svend, Arbm., Sorthat. ☞Aaby.
 — Engeline, Enkefrue, Restauratør, Skovly Trak-
 tørsted. (76b) 1,9-33,0-4,4. ☞Aaby.
 ☞R. 680y.
 — Franz P., Hmd., 2. Vdg. Pc. (36f) 1,3-7,0-1,1.
 — Anthon, Hønseriejer, Sorthat. (32g) 5,0-0,6.
 ☞Aaby.
 — *Erik, Mejerist, Sorthat. (68f). ☞Aaby.
 — *Axel, Slagtersv., Sursænkevej.
 — Sv. Ove, Snedkersv., Byen. (40x) 7,5-0,6.
 — Charles, Stenarb., Sorthat. (32l) 7,0-0,6.
 ☞Aaby.
 — N. Anthon, Vejrn., Hedebo, Udmarken. (82bm)
 2,9-9,5-1,4. ☞Aarsb. ☞Kl. 127y.
 Andreasen, Johs., Hmd., Blykobbe Pc. (1d) 2,7-
 10,8-3,3.
 Anker, Carl, Rentier, 14. Slg. Pc. (20h) 12,0-2,4.
 Arnoldus, Agnes, Gdr., Højegd., 7. Vdg. (41) 18,7-
 39,0-17,8. ☞Aaby. ☞51y.
 Athle, Carl, Arbm., Sorthat. (68n) 7,4-0,7. ☞Aaby.

BAGER, Math., Avlsbr., Vellensgd. Pc. (3d) 3,2-
 10,8-3,4.
 — Andr., Arbm., Kyndegd. Pc. (2g) 1,8-5,0-2,1.
 *Bech, Villy, Best., Pilegd., 11. Vdg. (45a). ☞58.
 — C. P., Rentier, 14. Slg. Pc. (20ac) 9,0-1,6.

*Beyer, Carl, Postb., Vellensgd.
 Bidstrup, Axel, Arbm., Granly, Sorthat. (71d)
 5,0-0,7. ☞Aaby.
 — H. A., Arbm., Sorthat. (32m) 5,0-0,5. ☞Aaby.
 — H. Bohn, Avlsbr., Yppernelund, Kyndegd. Pc.
 (2f) 6,9-22,0-7,6. ☞84x.
 — *Louis, Mejeribest., Nyker Mejeri. ☞9.
 Boesen, Arne, Mejerist, Sygekassékass., Villa
 Thalia, 5.—6. Vdg. Pc. (39ar) 1,0-13,5-1,5.
 *Bonke, Carl, Rentier, Solvang, Vallemark. (2q).
 Borgen, Knud, Avlsbr., Egely, 13. Slg. Pc. (19g)
 5,6-17,4-6,3.
 Boss, Svend Aage, Arbm., Granly, Udmarken.
 (82bø) 7,0-0,7. ☞Aarsb.

CARLSEN, Carl, Arbm., 1. Vdg. Gr. (35g) 5,5-0,8.
 — Fritz, Arbm., Gryet, 26. Slg. Pc. (32n) 6,0-0,3.
 ☞Aaby.
 — Svend Aage, Arbm., Udmarken. (82cg) 6,5-0,4.
 ☞Aarsb.
 — *Bernt E., Møllersv., Nyker Elektricitetsværk,
 Byen. ☞71.
 Christensen, Chr., Møllejejer, Yppernemøllen. (6)
 28,0-3,2. ☞13.
 — *Helene Margrethe, Lærerinde, Ø. Skole,
 Vellensgd. Pc. (3r).
 Christiansen, Hans P., Avlsbr., Solvang, Valle-
 mark. (63a) 12,3-30,0-12,3.
 — Th., Avlsbr., Pihlsminde, Kyndegd. Pc. (2d)
 4,5-13,8-4,9.
 — Poul, Gdr., Nygd., Kyndegd. Pc. (2i) 29,4-54,0-
 34,0. ☞46u.
 — Andr., Hmd., 3. Slg. Pc. (9h) 3,7-12,0-3,7.
 Christoffersen, Astrid, Enkefrue, Byen. (20s)
 12,5-2,9.
 Clausen, Chr. J., Avlsbr., Sorthat, 25. Slg. Pc.
 (70a) 8,0-11,0-4,6. ☞Aaby.
 — Vald., Postb., Avlsbr., Kastaniely, Vellensgd.
 Pc. (3g) 4,0-13,5-4,1.
 *Clemensen, Vald., Arbm., Nørregd.

DAHL, Axel, Arbm., 2. Slg. Pc. (8h) 4,0-0,3.
Dam, A. Johs., Avlsbr., Solbakke, 11. Slg. Pc.
 (17h) 6,8-16,8-7,4.

Dich, Ejnar, Gdr., Hallegd., 6. Slg. (12a) 29,0-38,0-20,8.

***Didriksen**, Thor, Rentier, Kirkemarken.

***Due**, Alfred, Rentier, Krydset, 15.—16. Slg. Pc. (80d).

ELLEBY, Hans Chr., Arbm., 10. Vdg. Pc. (44c)
 — Hans P., Avlsbr., Vejly, 25. Slg. Pc. (31c) 2,9-10,2-3,3.

— Peter, Avlsbr., Ellesminde, 10. Vdg. Pc. (44b) 3,7-12,0-4,0.

Engell, H. A., Gdr., Møllegd., 8. Vdg. (42a) 21,6-55,0-25,6. 4827.

Erlandsen, Holger, Avlsbr., Vellensbo, Vellensgd. Pc. (3aq) 8,6-23,0-9,3. 4855.

***Espersen**, Hans, Arbm., 22. Slg. Pc. 48Aaby.

— Kristine, Enkefrue, 28. Slg. Gr. (34e) 2,5-0,3. 48Aaby.

— Axel Th., Smedem., Bøgely, Udmarken. (82cd) 7,0-0,6. 48Aarsb.

FALCK, Axel, Smedem., 9. Vdg. Pc. (43e) 8,5-0,7. 4848.

***Foldager**, Chr. P., Mejerist, Kyndegd. Pc. (5a).
Frigaard, Poul, Gdr., Frigid., 8. Slg. og 4. Vdg. (14a) 43,3-71,0-42,2. 482.

Funch, Carl, Avlsbr., 20. Slg. Pc. (26b) 3,1-12,0-3,3.

— Hans, Avlsbr., Rodholm, 13. Slg. Pc. (19k) 5,5-17,0-5,6.

— ***Knud**, Best., Holmegd., 18. Slg. 48Aaby. 4841x.

GREEN, Erland, Arbm., Kirkemarken. (80ar) 6,8-0,6.

***HAAGENSEN**, Jens P., Arbm., Risenholms Hus.
 — *Sofus V., Arbm., 17. Slg. Pc. (23c).

***Hansen**, Peter Ejby, Arbejdsform., Sorthat. 48Aaby.

— ***Andr. Elmer**, Arbm., Udmarken. (82by). 48Aarsb.

— Herman, Arbm., Udmarken. (82cf) 6,5-0,5. 48Aarsb.

— ***Niels P.**, Arbm., Skovgd., 28. Slg. 48Aaby.

— **Otto**, Arbm., Stinesly, 5.—6. Vdg. Pc. (39æ) 5,0-0,4.

— ***Peter Johan**, Arbm., Vejly. (31c).

— **Ulrik E.**, Arbm., Sorthat. (24b) 6,5-0,5. 48Aaby.

— **Hans E.**, Avlsbr., Landlyst, 11. Vdg. Pc. (45g) 6,9-20,5-9,4. 4867.

— **Jens P.**, Avlsbr., Yppernevang, 9. Vdg. Pc. (43d) 7,7-16,5-5,8.

— **Kaj**, Avlsbr., Hvide Enge, Udmarken (82a) 15,1-17,0-6,9. 48Aarsb.

— **Svend Aage**, Avlsbr., Eriksholm, Udmarken. (82b) 19,2-20,0-7,8. 48Aarsb.

— **Viggo**, Avlsbr., Skovsminde, 19. Slg. Pc. (25c) 3,6-12,0-3,3.

— ***Th. A.**, Best., Dyndegd., 10. Slg. (16a) 488.

— **Kristine**, Frk., 7. Slg. Pc. (13c) 3,6-0,3.

— **Gunnar**, Gdr., Brogd., 3. Slg. (9a) 57,0-92,0-48,4. 484x.

— **H. P.**, Gdr., Søndregd., 12. Slg. (18a) 41,0-78,0-42,1. 4839.

Hansen, Jens P. Schou, Handelsgartner, Vellensgaards Pc. (3at) 1,3-19,0-1,6. 4869.

— **Anton V.**, Købm., Byen. (3ab) 20,0-3,0. 4838.

— ***Emil**, Plantør, Bolsterbjerg, Udmarken. (Del af 82x). 48Aarsb. 48Kl. 127u.

— ***Emil**, Rentier, 15. Vdg. Pc. (49b).

— ***Niels P.**, Rentier, Sursænkevej.

— ***Sofus**, Restauratør, Bolsterbjerg, Udmarken. (82x) 18,0-0,6. 48Aarsb. 48Kl. 127u.

— **Andr.**, Snedkersv., 12. Slg. Pc. (80u) 7,0-0,6.

— **Svend V.**, Stenhugger, 3. Slg. Gr. (9ae) 6,6-0,5.

— ***Karoline**, Syerske, Frk., Byen.

— **Otto**, Tømrer, Sorthat. (68r) 7,8-0,7. 48Aaby.

Hermansen, Otto, Avlsbr., 20. Slg. Pc. (26f) 4,6-11,0-4,8.

Holm, Frede, Arbm., Gammel Eje, Udmarken. (82bv) 6,5-0,5. 48Aarsb.

— **Oscar Chr.**, Arbm., Byen. (20an) 9,0-1,5.

— **Johannes**, pens. Dampskibsfører, 18. Slg. Pc. (24e) 6,0-0,3.

— **Knud**, Gdr., Frostegd., 1. Vdg. (35a) 39,0-50,0-35,3. 4844u.

— **Julius**, Rentier, Solhjem, Byen. (5q) 6,5-1,1.

— **Hans**, Stenhugger, Egeskov, 9. Slg. Pc. (15c) 5,0-0,7.

Hjorth, Paul, Gdr., Tornegd., 19. Slg. (25a) 58,7-103,0-65,0. 48Aaby. 4817.

— **Villiam**, Skovarb., Lyngby, Udmarken. (82cb) 6,0-0,3. 48Aarsb.

INGEMANSEN, Alfred, Arbm., Aldersro, Byen. (5k) 10,0-2,7.

***Ipsen**, Ejnar, Arbm., 3. Slg. Pc. (9z).

— **Peter**, Avlsbr., Lillevang, 13. Slg. Pc. (19i) 3,0-12,5-3,3.

JACOBSEN, Karoline, Avlsbr., Enkefrue, Staaleboet, Vellensgd. Pc. (3m) 8,0-19,0-8,7.

— ***Jørgen**, Best., Staaleboet. (3m).

— **Lars M.**, Hmd., 1. Vdg. Pc. (35d) 1,8-7,0-1,3.

***Jensen**, Carl R., Arbm., 3. Slg. Hus.

— ***Ernst**, Arbm., Kaptejnehus, Sorthat. 48Aaby.

— **Karl**, Arbm., Sorthat. (32e) 7,6-0,6. 48Aaby.

— **Peder**, Arbm., Udmarken. (82bx) 6,0-0,6. 48Aarsb.

— ***Peder**, Arbm., Vandværkshuset, 13. Slg. Pc.

— **Thue**, Arbm., Ankers Minde, 17. Slg. Pc. (23b) 4,5-0,5.

— **Aage**, Avlsbr., Dalshøj, Udmarken. (82bk) 4,1-9,0-2,3. 48Aarsb.

— **Alfr.**, Avlsbr., Johnsminde, 7. Slg. Pc. (13b) 3,6-11,0-3,8.

— **Egon**, Avlsbr., Grønvang, 6. Vdg. Pc. (40g) 5,7-14,4-6,0.

— **Janus**, Avlsbr., Stenvang, 5—6. Vdg. Pc. (40d) 3,0-9,0-3,4.

— **Johs.**, Avlsbr., Kirkelunde, Præstegd. Pc. (3n) 10,7-20,7-11,3. 4883x.

— **Villiam**, Avlsbr., Lindely, Kirkemarken. (80k) 5,1-15,0-4,3.

— **Gunhild**, Gdr., Enkefrue, Holmegd., 18. Slg. (24a) 33,0-52,0-26,1. 48Aaby. 4841x.

— **Poul**, Gartner, 17. Slg. Pc. (23c) 2,0-8,0-2,1.

— **Johs.**, Gdr., Dammegd., 12. Vdg. (46a) 17,5-43,0-21,8. 4830.

— **Math. P.**, Gdr., Vallegd., 16. Vdg. (49a) 28,7-49,0-27,7.

— **Rasmus**, Gdr., Bækkegd., 17. Slg. (23a) 21,6-39,0-23,0. 4820u.

Jensen, Viggo, Murersv., Fredensborg, 13. Vdg. Pc. (47b) 8,5-1,6.
 — Hans R., Rentier, Grethes Hvile, 5.—6. Vdg. Pc. (40t) 5,0-0,5.
 — Jenus, Rentier, Vennely, 12. Vdg. Pc. (46c) 2,2-12,0-4,5. ☞21.
 — Otto, Rentier, Sorthat. (24i) 4,0-0,4. ☞Aaby.
 — *Gerhard, Slagtersv., Sursænkevej.
 — Alfred, Snedkersv., 15.—16. Slg. Pc. (66) 3,3-9,6-3,0.
 — *Harald Chr., Vognm., 26. Slg. Pc. (32f). ☞Aaby.
 — Lorents, Vognm., Byen. (5ab) 9,0-0,7. ☞1.
 Jespersen, Anna M. Kofoed, Centralbest., Frk., Byen. (5r) 13,0-2,2. ☞50.
 Johansen, Emil, Arbm., 23.—24. Slg. Pc. (30o) 8,0-0,4. ☞Aaby.
 — Holger, Arbm., Byen. (3ay) 7,2-0,5.
 — Konrad, Gdr., Ø. Hullegd., 3. Vdg. (37a) 23,3-39,0-18,5.
 Juul, H., Rentier, Villa Nykær, Degnegd. Pc. (5d) 1,9-10,8-2,2. ☞85.
 — Axel, Vejmand, Villa Nykær, Degnegd. Pc. ☞85.
 Jørgensen, Emil, Arbm., Lyngby, Udmarken. (82ca) 5,0-0,2. ☞Aarsb.
 — Tage A., Arbm., Sorthat. (32s) 5,4-0,4. ☞Aaby.
 — Marius, Avlsbr., Ellevang, Kyndegd. Pc. (2s) 6,8-16,0-7,5.

KAAS, Carl, Stenarb., Egely, Kyndegd. Pc. (2h) 2,4-0,4.

*Kjeldsen, Karen, Enkefrue, Hovedskolen.
 Kjær, Otto, Barberm., Byen. (78f) 10,5-2,0.
 Kjøller, Vilh. Th., Bagerm., Byen. (3q) 29,0-1,6. ☞33.
 — Marie Anine, Frk., Lindsminde, Kirkemarken. (80v) 5,5-0,8.
 — Juliane, Frk., Villa Litenvraa, Byen. (3ak) 7,0-0,8.
 — H. P., Møbelhdl., Byen. (20am) 9,0-1,2.
 — Anth., Rentier, Byen. (5n) 7,5-2,4.
 — Herm., Rentier, 14. Slg. Pc. (20ak) 9,0-1,2.
 — Dora, Rentrice, 14. Slg. Pc. (20ak).
 Knudsen, Hans Fredeman, Arbm., Sorthat. (67b) 6,0-0,5. ☞Aaby.
 Kofoed, Aage, Gdr., Aabygd., 23.—24. Slg. (29a) 71,8-120,0-74,8. ☞Aaby. ☞73.
 — Edv., Gdr., Blæsbjerggd., 9. Slg. (15a) 48,8-75,0-39,3. ☞26.
 — Ole, Gdr., Bjørnegd., 10. Vdg. (44a) 32,9-64,0-31,0. ☞7.
 — Svend, Gdr., Smedegd., 7. Slg. (13a) 30,0-53,0-29,3. ☞66.
 — Jens P., Rentier, Aabyhus, 12. Vdg. Pc. (46f) 13,5-3,0. ☞12.
 Kofoed, Math. P., Arbm., 3. Slg. Pc. (9z) 6,6-0,6.
 — *Vilhelm, Arbm., 1. Vdg. Pc.
 — Andr., Avlsbr., 5.—6. Vdg. Pc. (39f) 4,6-13,0-4,6.
 — Holger, Avlsbr., Sorgenfri, Vellensgd. Pc. (3s) 4,1-13,8-4,3.
 — Niels, Avlsbr., Søndervang, 5.—6. Vdg. Pc. (40b) 2,8-11,5-3,4. ☞20v.
 — *Gunnar, Forv., Lillegd., 11. Slg. ☞10.
 — Johs., Fyrbøder, Sorthat. (68q) 6,0-0,5. ☞Aaby.
 — *H. P., Førstelærer, Hovedskolen. (5a). ☞19.

Kofoed, Jens C., Gdr., Staalegd., 21. Slg. (27a) 20,8-46,0-23,8. ☞Aaby. ☞25x.
 — M., Gdr., Sandemand, Lillegd., 11. Slg. (17a) 47,6-82,0-48,1. ☞10.
 — Ella, Husejer, Vesterled. (45n) 9,5-0,7.
 — *Johan, Kommunekass., Villa Orfa, Byen. (5s) 11,5-2,3.
 — *Anna Marie, Lærerinde, V. Skole. ☞Aaby.
 — Hannuk Petrus, Rentier, Birkely, Udmarken. (82bt) 6,0-0,2. ☞Aarsb.
 — Hans, Rentier, Havebo, Byen. (80ah) 2,4-0,3.
 — *Helene, Rentrice, Vesterled. (45n). ☞37.
 — Jørgen, Rentier, Byen. (5z) 6,5-1,1.
 Koring, Kaj Tolvman, Arbm., Sorthat. (71e) 7,0-0,5. ☞Aaby.
 — Konrad, Arbm., Sorthat. (68i) 7,0-0,7. ☞Aaby.
 — Manfred, Arbm., Sorthat. (68l) 7,4-0,7. ☞Aaby.
 — *Karna, Enkefrue, Sorthat. (70b). ☞Aaby.
 — Holger, Fisker, Sorthat. (70b) 8,0-0,6. ☞Aaby.
 — H., Smed, Sorthat. (32f) 7,0-0,8. ☞Aaby.
 Kreutzberg, P., Hmd., Skovfryd, 5. Slg. Pc. (79k) 3,1-9,0-2,6.
 Kristoffersen, Anders, Avlsbr., Gadeby, 5. Vdg. Pc. (39a) 5,1-19,0-5,7. ☞14.
 — Poul, Avlsbr., Udmarken. (82ar) 5,4-10,5-2,8. ☞Aarsb.
 *Kuhre, Georg, Rentier, Vellensgd. Pc. (3an).
 Kure, Johanne, Gdr., Enkefrue, Pilegd. 11. Vdg. (45a) 16,9-37,0-20,2. ☞58.
 — *Karen A., Enkefrue, Muleby. ☞Aaby.
 — N., Gdr., Granegd., 4. Slg. (10a) 24,5-48,0-26,0. ☞44x.

LAMBRECHT, A. Vald., Arbm., Vellensgd. Pc. (3ah) 10,0-1,7.
 — Andr., Avlsbr., Dalshøj, 2. Slg. Pc. (8dd) 7,2-11,5-5,0. ☞Kl.
 — L., Hmd., 14. Slg. Pc. (20k) 2,1-8,0-2,3.
 Larsen, Ellen, Avlsbr., 15. Vdg. Pc. (49b) 4,6-14,5-4,1.
 — *Gunnar Chr., Brevsamler, Aaby Posthus. ☞Aaby.
 — Viggo M., Matros, Sorthat. (24u) 6,0-0,4.
 — Anna, Rentrice, 22. Slg. Pc. (28m) 2,0-0,1. ☞Aaby.
 — Emma, Rentrice, Byen. (5p) 10,0-2,1.
 Lund, Helge, Avlsbr., Højager. (1c) 7,8-18,0-8,1.
 — Johs., Avlsbr., Grønlund, 22. Slg. Pc. (28b) 5,0-18,8-5,2.
 — Karen, Avlsbr., Enkefrue, Vellensgd. Pc. (3v) 6,0-14,0-6,0.
 — Karen Marie, Avlsbr., Enkefrue, Aavang, Kyndegd. Pc. (2lv) 3,7-13,0-4,6.
 — Otto, Avlsbr., 2. Slg. Pc. (8e) 5,3-13,2-5,9.
 — *Arne, Best., 2. Slg. Pc. (8e).
 — *Arne, Best., Vellensgd. Pc. (3v).
 — *Carl O., Best., Aavang, Kyndegd. Pc. (2v).
 — *Petra, Rentrice, 9. Vdg. Pc. (43e).
 — Aage, Vejmand, Skovly, Kyndegd. Pc. (2e) 2,0-7,4-2,5.
 Lundgren, S., Avlsbr., Vognm., Ørndal, Udmarken. (82c) 22,5-20,0-9,1. ☞Aarsb. ☞T. 56x.
 — *Helge, Forv., Ørndal, Udmarken. ☞Aarsb. ☞T. 56x.
 — *Magnus, Rentier, Ørndal, Udmarken. ☞Aarsb. ☞T. 56x.
 Lundt, A., Inkassator, Skovbo, Byen. (46h) 9,5-1,7. ☞23.

- Lyster, Carl, Avlsbr., Louisenhøj, 22. Slg. Pc. (281) 6,3-19,0-7,4. ☞Aaby. ☞25y.
 — Hans P., Avlsbr., Rosendal, 7. Slg. Ll. (12g) 3,2-9,5-2,2.
 — *Eleonore, Enkefrue, Louisenhøj, 22. Slg. Pc. ☞Aaby. ☞25y.
- MÄNSSON, Manfred, Arbm., 25. Slg. Pc. (31b) 6,5-0,7. ☞Aaby.
 Madsen, Ove, Avlsbr., Hullevad, 2. Slg. Pc. (8d) 5,1-12,6-5,4.
 — Alfr. Chr., Gdr., Buldregd., 13. Slg. (19a) 13,4-34,0-14,0.
 — Karl Math., Rentier, Vellensgd. Pc. (3ae) 9,0-2,1.
 Madvig, Georg, Avlsbr., 11. Vdg. Pc. (45 l) 10,0-1,5. ☞45.
- Marcher, Gunnar, Arbm., Mæby. (9ac) 6,6-0,5.
 — Henry J., Arbm., 26. Slg. Pc. (32q) 7,5-0,4. ☞Aaby.
 — Leo, Arbm., Muleby, 26. Slg. Pc. (32c) 6,0-0,6. ☞Aaby.
 — Peter, Arbm., Vellensgd. Pc. (3ø) 4,7-0,6.
 — Carl, Gartner, Mæby, 2. Vdg. Pc. (36i) 9,0-0,7.
 — Hans, Rentier, 1. Vdg. Pc. (35f) 10,0-1,0.
- Marcussen, Otto, Avlsbr., Biskopskilde, 27. Slg. Pc. (33c) 2,1-9,0-2,1. ☞Aaby. ☞74y.
 — *Evald, Lærer, Hovedskolen. (5a). ☞3.
 Mogensen, Magelius, Avlsbr., Gammeldal, Udmarken. (82u) 6,0-13,0-3,0. ☞Aarsb.
 — *Anker, Bygm., Salem. (20q).
 — H., Gdr., Munkegd., 2. Vdg. (36a) 23,1-44,0-22,6. ☞44y.
 — *Jens, Rentier, 1. Vdg. Pc.
 — Johanne, Rentrice, Aldersro, 6. Slg. Pc. (12h) 1,8-0,4.
 — *Johan, Smand, Sorthat. ☞Aaby.
- *Mortensen, Poul, Arbm., Sorthat. (81). ☞Aaby.
 — Vald., Cyklehdl., Byen. (20r) 11,0-1,5. ☞57.
 — Johs., Gdr., Yppernegd., 5. Slg. (11a) 47,4-77,0-47,4. ☞34.
 — Anthon, Hmd., 18. Slg. Pc. (24n) 2,0-8,0-2,1.
 — Niels, Smed, Sorthat. (68h) 5,5-0,7. ☞Aaby.
- Munch, Hans Chr., Avlsbr., Vellensgd. Pc. (3am) 8,4-20,4-8,5.
 — Viggo, Avlsbr., Solhjem, Kyndegd. Pc. (2n) 5,5-17,4-0,7. ☞Aaby.
- Myhre, Ludv., Smedem., 1. Vdg. Pc. (35b) 8,0-0,5.
 Møller, Andr., Avlsbr., Hallely, 6. Slg. Pc. (12c) 7,2-19,5-7,1.
- NEXØ, Harald, Avlsbr., 24. Slg. Pc. (30d) 6,6-13,5-4,4. ☞Aaby.
- Nielsen, Aage, Arbm., Udmarken. (82). ☞Aarsb.
 — Herluf, Arbm., Rønnes Minde, 8. Slg. Pc. (14eg) 4,4-10,0-3,3.
 — Kai, Arbm., Sorthat. (68s) 6,6-0,6. ☞Aaby.
 — *Knud, Arbm., Sorthat. (68). ☞Aaby.
 — Aksel, Avlsbr., Sursænkebro, 15.—16. Slg. Pc. (21c) 7,0-16,5-7,0.
 — Carl C., Avlsbr., 13. Slg. Pc. (19d) 7,5-15,6-6,2.
 — H. P., Avlsbr., Præstegaardsforp., Granholt, Vellensgd. Pc. (3o) 10,9-28,0-13,7. ☞56.
 — Laur. Chr., Avlsbr., Bækedal, 13. Slg. Pc. (19 l) 5,4-14,5-5,3.
 — Niels, Avlsbr., Hallelyst, 6. Slg. Pc. (79c) 5,2-11,5-3,9.
 — *Johs. A., Baneform., Nyker Jernbanest. ☞40.
 — Hans, Havebrugskonsulent, Villa Birkebo. (83) 10,0-0,9. ☞29y.
- Nielsen, Ingeborg, Husejer, Frk., Villa Solvejg, Byen. (78a) 1,3-16,5-4,8. ☞63.
 — Herman, Hmd., Østervang, 9. Slg. Pc. (79e) 3,2-8,5-3,0.
 — Theodor, Kreaturhdl., Kontrolass., Villa Solvejg, Byen. (78a) 1,3-16,5-4,8. ☞63.
 — Niels Vald., Købm., Sorthat. (70e) 14,0-1,2. ☞Aaby. ☞H. 11.
 — Ejnar, Maskinpasser, Sorthat. (68d) 5,8-0,8. ☞Aaby.
 — Dagmar, Pensionist, Byen. (20ai) 9,0-1,1.
 — Jens, Rentier, Byen. (78b) 5,0-0,4.
 — *Johs., Rentier, Villa Birkebo. (83).
- OLSEN, Anton M., Arbm., Lynghøj, 6. Slg. Pc. (12e) 5,4-0,6.
 — Børge, Arbm., Nyvang, Vallemark. (63i) 1,6-8,6-1,9.
 — *Charles, Arbm., Villa Mæby, 2. Vdg. Pc.
 — *Frede, Arbm., Søndregd. Hus.
 — Joh., Arbm., 3. Slg. Pc. (9ad) 6,6-0,5.
 — Gunnar, Avlsbr., Skovly, Udmarken. (82ax) 4,5-8,0-2,2. ☞Aarsb.
 — Karl, Avlsbr., Koføedsminde, 20. Slg. Pc. (26e) 11,0-22,0-9,4. ☞Kl. 178y.
 — Oluf, Avlsbr., 26. Slg. Pc. (32d) 2,9-10,0-2,8. ☞Aaby.
 — Andr., Gdr., Skadegd., 13. Vdg. (47a) 23,0-58,0-29,5. ☞35.
 — Henry, Hmd., Grønager, Vellensgd. Pc. (3f) 2,1-8,4-2,1.
 — *Amalie, Rentrice, Skovly, Udmarken. ☞Aarsb.
 — *Anna, Rentrice, Frk., Lillebo, Byen. ☞86.
 — Karoline, Rentrice, Byen. (3ag) 10,0-2,0.
 — Marie, Rentrice, Frk., Lillebo, Byen. (47f) 12,0-2,5. ☞86.
 — *Harry, Sadelmager, Hallemarken. (79s).
- PAUCK, Elon Nic., Avlsbr., Kyndegd. Pc. (2c) 10,1-19,8-11,1.
 — Kaj, Malerm., Byen. (20v) 13,0-2,5.
- Pedersen, Einar Chr., Arbm., Sorthat. (32h) 5,0-0,4. ☞Aaby.
 — Ejner Th., Arbm., Sorthat. (32p) 7,5-0,5. ☞Aaby.
 — Hans Chr., Arbm., Sorthat. (32t) 7,5-0,7. ☞Aaby.
 — Johs., Arbm., Sorthat. (71g) 6,0-0,4. ☞Aaby.
 — Anthon, Avlsbr., 24. Slg. Pc. (30c) 1,9-7,0-2,3.
 — Henry, Avlsbr., Solhøj, Vellensgd. Pc. (3ar) 8,9-22,0-8,9.
 — Lauritz, Avlsbr., 1. Slg. Pc. (7c) 6,4-14,4-6,2.
 — Magnus, Avlsbr., Sofienlyst, Kyndegd. Pc. (2r) 4,3-15,5-5,5.
 — *Vald., Best., Fodermelsfabrikken. (80b). ☞79.
 — Petra, Enkefrue, Staalhytten, Byen. (78d) 11,0-2,4.
 — Theodor, Gdr., V. Hullegd., 22. Slg. (28a) 15,2-34,0-17,6. ☞Aaby. ☞59x.
 — Engeline, Gartner, Dalslunde, 24. Slg. Pc. (30k) 9,7-22,0-7,8. ☞Aaby. ☞74x.
 — Carl O., Hmd., Skovly, 8. Slg. Pc. (14c) 4,4-16,0-5,4. ☞61.
 — Emil, Hmd., Lillebo, Udmarken. (82au) 5,5-0,5. ☞Aarsb.
 — Hans O., Hmd., 22. Slg. Pc. ☞Aaby.
 — L. Bach, Proprt., Kyndegd., Proprtgd. (2a) 19,4-38,5-20,4. ☞70y.

- Pedersen, Richard, Rentier, Vestervang, 14. Slg. Pc. (20e) 1,7-14,0-4,2. ☞82.
 — Marie, Rentrice, Udmarken. (82by) 7,0-0,8. ☞Aarsb.
 — Thomas, Uddeler, Nyker Foderstofforretning, Byen. (78e) 12,5-1,8. ☞52.
 Pelle, Chr., Bygm., Byen. (3æ) 16,0-3,5. ☞28.
 — Kamilla, Enkefrue, Kirkemarken. (80æ) 7,5-0,3.
 — Knud, Gdr., 26. Slg. (32a) 30,7-44,0-22,1. ☞47x.
 — *Hans, Rentier, 14. Slg. Pc. (20h).
 Persson, Niels, Arbm., Sorthat. (69b) 3,0-0,3. ☞Aaby.
 Petersen, Frederik, Avlsbr., Skovsholm, Udmarken. (82d) 17,9-18,5-6,9. ☞Aarsb. ☞T. 56y.
 Pihl, Kaj, Arbm., Krydset, 15. og 16. Slg. Pc. (80d) 4,8-0,3.
 — Alfred, Avlsbr., Vandrersty, Vellensgd. Pc. (3c) 4,3-13,8-4,5.
 — Anker, Avlsbr., Brodal, 3. Slg. Pc. (9k) 14,5-37,0-15,4. ☞49x.
 — Alfred, Gdr., Sdr. Mulebygd., 25. Slg. (31a) 27,0-37,0-17,5. ☞Aaby. ☞47y.
 — Andr., Rentier, Sorthat. (24s) 5,0-0,6. ☞Aaby.
 — *Axel, Snedkersv., 18. Slg. Pc. (24s).
 — Hans, Sygekasseopkræver, Vandrersty, Vellensgd. Pc.
 Poulsen, Aage E., Fyrbøder, 26. Slg. Pc. (32o) 6,0-0,4. ☞Aaby.

- RASCH, Emil, Gdr., Bakkegd., 14. Vdg. (48a) 28,3-51,0-31,4. ☞70x.
 Rasmussen, Ernst, Arbm., Vellensgd. Pc. (3y) 6,4-0,7.
 — Hans P., Avlsbr., Egebo, 8. Slg. Pc. (14b) 1,8-7,8-1,7.
 — Chr., Hmd., Bøgely, 14. Vdg. Pc. (47c) 3,5-9,0-3,3.
 — Carl, Mølleer, Agremøllen, Byen. (40s) 4,3-45,0-6,1. ☞5.
 — *Hans P., Vært, Forsamlingshuset, Byen. (5a) ☞6.
 Rømer, Helga, Gdr., Bukkegd., 27. Slg. (33ab) 57,4-100,0-62,9. ☞Aaby. ☞22.
 — Jørgen, Hmd., Virkelyst, 13. Slg. Pc. (19h) 2,8-12,5-3,3.
 — Hans A. D., Proptr., Blykobbegd., Proptrgd. (1a) 59,1-92,0-59,0. ☞Aaby. ☞41y.
 — Chr., Rentier, Villa Blykobbe. (1b) 17,0-1,9. ☞Aaby. ☞R. 680v.
 — *Vald., Rentier, Villa Blykobbe. (1b). ☞Aaby. ☞R. 680v.

- SANDBERG, Laur., Arbm., Sorthat. (24k) 6,0-0,5. ☞Aaby.
 Schou, Anna, Enkefrue, Elleby, Kyndegd. Pc. (2q) 1,4-7,0-1,6.
 — Jens M., Hmd., Lisenly, Kyndegd. Pc. (2b) 2,5-10,0-2,8. ☞49u.
 — Otto, Ringer og Graver, 21. Slg. Pc. (28g) 3,0-14,5-3,5. ☞Aaby.
 — Claus, Skomagerm., Byen. (5g) 11,0-2,3. ☞62
 — *H. Chr., Skomagerv., Byen. (5g) ☞62.
 — H. Chr., Snedker, Egebo, Sorthat. (70c) 6,5-0,7. ☞Aaby.
 *Sjøberg, Emil, Arbm., Sursænkevej.
 Sode, Andr., Avlsbr., Sorthat. (24e) 3,8-7,5-1,8. ☞Aaby.

- Sode, Dagmar, Gdr., Enkefrue, Dyndegd., 10. Slg. (16a) 44,3-76,0-38,7. ☞8.
 Sommer, Gregers V., Arbm., Sorthat. (71f) 5,5-0,5. ☞Aaby.
 — Henry, Møbelhdl., 14. Slg. Pc. (20aa) 10,0-1,9. ☞81.
 *Sonne, Gunnar, Arbm., Biskopskilde. ☞Aaby.
 — A. Kofoed, Gdr., Agregd., 20. Slg. (26a) 53,4-102,0-61,5. ☞Aaby. ☞16.
 — *Jens, Rentier, Granly, Udmarken. (82bø) ☞Aarsb.
 — Marie, Rentrice, Skovbo, Mæby, 2. Vdg. Pc. (36g) 8,5-0,9. ☞49y.
 Stange, Edm., Avlsbr., Bakkehøj, 11. Slg. Pc. (17c) 6,1-16,8-6,1.
 Stender, Hermann, Gdr., Almegd., 14. Slg. (20a) 21,5-49,0-28,5. ☞78.
 *Svendsen, Andr. O., Arbm., Sursænkevej.
 — B. Andr., Arbm., Hallemarken. (79s) 5,5-0,3.
 — Anker, Arbm., 24. Slg. Pc. (30 l) 7,0-0,5. ☞Aaby.
 — Hjalmar P., Avlsbr., Ellely, Sorthat. (68a) 9,6-16,5-5,1. ☞Aaby.
 — Andr., Gartner, Byen. (5m) 2,9-16,0-6,6. ☞54.
 — *Morten, Rentier, Byen. (5m) ☞54.
 — Kaj, Snedkersv., Sorthat, 18. Slg. Pc. (24v) 5,5-0,4. ☞Aaby.
 — Hans C., Sogneraadsform., 18. Slg. Pc. (24m) 2,5-8,5-2,5. ☞72.
 Sørensen, Johs., Gdr., Vintrægd., 9. Vdg. (43a) 15,8-34,0-18,2. ☞75.

- THINGGAARD, H., Avlsbr., Saltholm, 5.—6. Vdg. Pc. (39d) 12,5-28,0-12,3. ☞68.
 — Th., Gdr., Pluggegd., 5.—6. Vdg. (40a) 22,3-52,0-24,3. ☞18.
 Thorn, Henry, Restauratør, Vandmøllekroen (74) 1,4-25,0-2,5. ☞Aaby. ☞R. 680u.
 *Thorsen, Niels, Best., Risenholm, 15.—16. Slg. (21a). ☞20x.
 — Valborg, Frk., Byen. (5aa) 7,5-1,1.
 — J., Gdr., Risenholm, 15.—16. Slg. (21a) 83,1-126,0-80,0. ☞20x.
 *Thuesen, Hans, Rentier, Byen. (5aa).
 Tolstrup, S., Gdr., Dalegd., 2. Slg. (8a) 28,5-53,0-27,7. ☞4y.
 Tranberg, Peter, Avlsbr., Vennerslyst, Degnegd. Pc. (5e) 5,2-13,0-5,4. ☞83y.
 — Laur. J., Murersv., Colly Corner, Byen. (40v) 8,0-0,6.
 — M., Murersv., 5.—6. Vdg. Pc. (40aa) 7,5-1,5.
 — Marie, Rentrice, Kirkemarken. (80t) 7,5-0,4.
 Truelsen, Oluf P., Arbejdsform., 18. Slg. Pc. (24o) 1,7-10,0-1,6.
 — Julie, Enkefrue, 18. Slg. Pc. (24p) 6,5-0,6.

- VEJDIKSEN, Ingvard, Avlsbr., Risenlund, 15.—16. Slg. Pc. (21e) 3,7-10,0-3,8.
 Vesth, Otto, Avlsbr., Solbjerg, Vellensgd. Pc. (3ap) 9,2-21,0-8,7.
 Vinberg, Børge, Arbm., Lyngby, Udmarken. (82cc) 5,0-0,2. ☞Aarsb.
 WESTH, Chr., Avlsbr., Højvang, 2. Vdg. Pc. (36b) 6,3-13,0-5,6.
 — Poul, Avlsbr., Hullebæk, 22. Slg. Pc. (28k) 5,4-17,0-6,4. ☞Aaby.

- *Westh, Anemarie, Husbest., Kirkesmedien. ☞32.
 — Petra, Husejer, Jørgens Minde. (8g) 4,5-0,4.
 — Anth., Proprt., Vellensgd., Proprtgd. (3a) 17,6-45,0-19,2. ☞65.
 — Anine, Rentrice, Agrely, Sursænkevej. (80as) 4,0-0,2.
 — Petra, Frk., Rentrice, Byen. (3al) 6,0-0,7.
- Westh, Jesper, Smedem., Kirkesmedien, Byen. (3t) 16,5-3,5. ☞32.
 — Henning Edv., Smedesv., Villa Max, Byen. (3aa) 15,0-3,4.
 — H. C., Snedkerm., 10. Slg. Pc. (16c) 2,8-9,0-2,8. ☞43.
 — *Oluf, Uddeler, Nyker Brugsforening (3p). ☞15.

Personregister for Nylars Sogn.

- AMBROSEN, Almam, Avlsbr., Stenværksbest., Klintefryd, 25. Slg. Pc. (29c) 5,4-10,8-3,3. ☞Lo. ☞Lo. 29.
- Andersen, Niels P., Arbm., 17. Slg. Pc. (21c) 5,0-0,4. ☞Kj.
- Johs., Avlsbr., 21. Slg. Frt. (52) 8,6-10,8-5,1. ☞Kj.
- *Marie, Enkefrue, Brønshøj, Arnager. ☞Kj.
- Carl, Gdr., Uglegd., 18. Slg. (22a) 19,6-32,5-14,2. ☞Kj. ☞Lo. 62y.
- Poul, Hmd., Nørrevraa, 26. Slg. Pc. (30d) 2,7-10,2-2,6. ☞Kj.
- A., Rentier, Sandemand, Aabo, 17. Slg. Pc. (21f) 11,2-1,0. ☞Kj. ☞Lo. 18y.
- Gun., Slagterm., Lobbæk. (45q) 17,5-1,7. ☞Lo. ☞Lo. 65.
- Adolf, Slagtersv., Arnagerbro. (73db) 7,2-0,8. ☞Kj.
- Andreasen, Ludv., Hmd., Præstegd. Pc. (1b) 2,4-12,0-2,6. ☞Kj.
- BENDTSEN, Aage, Arbm., Arnager. (14b) 1,8-0,4. ☞Kj.
- *Petra, Enkefrue, Lobbæk. ☞Lo.
- Chr. P., Uddeler, Lobbæk Foderstofforretning. 3. Slg. Pc. (6d) 2,7-9,0-2,6. ☞Lo. ☞Lo. 35.
- Bidstrup, Esper, Avlsbr., Toldopsynsmand, Arnager. (7f) 4,0-0,2. ☞Kj. ☞R. 495y.
- Kristine, Frk., Arnager. (7f). ☞Kj.
- *Chr., Rentier, St. Myregd., 10. Slg. og 2. Vdg. ☞Lo. ☞Lo. 96.
- Blem, Marcus, Branddir., Gdr., Skatteraadsmedd., Formand for Saneringsudvalget, R. af Db., Lobbæk. (45al) 7,5-0,5. ☞Lo. ☞Lo. 125.
- *M., Forp., Engegd., 1. Slg. (4a) 39,6-60,0-32,8. ☞Lo. ☞Lo. 78.
- Boesen, Martin, Rentier, Lykkebo, Lobbæk. (45i) 10,0-1,5. ☞Lo.
- Boss, Alfred, Hmd., 4. Slg. Pc. (7k) 1,6-8,2-2,1. ☞Lo.
- Brandt, Aage, Gdr., Løjtn., Bakkegd., 6. Slg. (9a) 29,4-52,0-22,9. ☞Lo. ☞Lo. 14.
- Borgesen A., Avlsbr., Vesterhus, 5.—7. Slg. Ll. (73x) 8,0-13,2-3,5. ☞Kj.
- CHRISTENSEN, Johs. J., Avlsbr., 8. Vdg. Pc. (19v) 5,7-15,6-5,5. ☞Kj.
- *Hermann, Forv., 8. Slg. Pc. (11b) ☞Kj.
- Alfred, Hmd., 8. Slg. Pc. (11b) 4,4-12,0-4,9. ☞Kj.
- Andr., Hmd., 33. Slg. Pc. (11f) 2,8-12,0-3,5. ☞Kj.
- Christiansen, Hans M., Baneform., Lobbæk. (45aq) 7,3-0,5. ☞Lo.
- Christoffersen, Hans A., Fisker, Arnager. (22) 5,6-0,3. ☞Kj. ☞R. 498v.
- DAHL, Daniel M., Avlsbr., 12. Slg. Pc. (16k) 5,4-12,5-4,0. ☞Kj.
- Dam, Axel, Avlsbr., Spagersminde. (8g) 12,0-2,3. ☞Lo. ☞Lo. 105.
- *Thora, Enkefrue, Spagersminde, Lobbæk. (8g) ☞Lo. ☞Lo. 105.
- Aksel, Gdr., Smedegd., 26. Slg. (30a) 23,2-44,5-22,8. ☞Kj. ☞Lo. 48x.
- Alfred, Gdr., Gildesgd., 8. Vdg. (46a) 14,1-32,5-15,0. ☞Kj. ☞Lo. 93x.
- *Emma, Rentrice, 33. Slg. Pc. (37f). ☞Lo.
- Due, Jens P., Avlsbr., Granly, 5.—7. Slg. Ll. (73ag) 4,6-5,0-1,4. ☞Kj.
- Carl, Hmd., Vellensdal, 13. Slg. Pc. (17i) 2,4-5,4-1,2. ☞Kj.
- *Dyrendahl, O. M., Førstelærer, Kirkeskolen. (3h) ☞Kj. ☞Lo. 55y.
- ERIKSEN, Oluf, Arbm., Cottage, Arnagerbro. (73dd) 8,7-0,8. ☞Kj.
- *Henry A., Autovognm., Cottage, Arnagerbro. (73dd). ☞Kj.
- *Valborg, Frk., Lærerinde, Kirkeskolen. ☞Kj. ☞Lo. 58.
- Espersen, H. P., Gdr., Skyttegd., 1. Vdg. (41a) 33,4-48,0-26,6. ☞Kj. ☞Lo. 102x.
- Poul, Gdr., St. Strandbygd., 8. Slg. (11a) 58,0-100,0-56,7. ☞Lo. ☞Lo. 100x.
- Karl, Vognm., Lynghøj, 1. Vdg. Pc. (41d) 8,5-0,8. ☞Kj. ☞Lo. 102u.
- FREDERIKSEN, Harry, Arbm., Arnager. (15e) 3,2-0,2. ☞Kj.
- Funch, V., Hmd., 3. Slg. Pc. (6l) 1,6-6,6-1,6. ☞Lo.
- *Poul B., Politibetjent, 3. Slg. Pc. (6l) ☞Lo.
- GRØNBECH, Johan P. Blem, Gdr., St. Myregd., 10. Slg. og 2. Vdg. (13a) 83,2-88,0-53,7. ☞Kj. ☞Lo. 96.
- *Grønval, Aug., Arbm., Samlingshuset. ☞Kj.
- HAAGENSEN, Harald, Arbm., Skovbo, 11. Slg. Pc. (15f) 7,5-0,5. ☞Kj.
- N., Arbm., Skovbrynet, 6. Vdg. Ll. (73cø) 1,1-4,3-0,5. ☞Kj.
- *Valborg, Frue, 3. Slg. Pc. ☞Lo.
- Godtfred, Hmd., Skovly, 19. Slg. Frt. (23d) 1,9-6,2-1,4. ☞Kj.
- *Hansen, Gerda, Arb., St. Strandbygd. Hus, 8. Slg. ☞Lo.
- Carl, Arbm., 14.—16. Slg. Pc. (19r) 6,5-0,7. ☞Kj.
- Jens, Arbm., 35. Slg. Pc. (40f) 5,6-0,3. ☞Lo.
- Johs., Arbm., Arnager. (7e) 3,0-0,3. ☞Kj.
- Leo Chr., Arbm., Lobbæk. (38p) 6,0-1,4. ☞Lo.

- Hansen, Svend Aage, Arbm., Lyngby, 24. Slg. Ll. (73ai) 3,9-8,5-0,9. ☞Kj.
 — *Tage, Arbm., Lobbæk. ☞Lo.
 — Hilma, Enkefrue, Avlsbr., Solhøj, Præstegd. Pc. (1g) 6,3-15,3-4,8. ☞Lo.
 — Julius T., Avlsbr., Lynghus, Arnagerbro. (73ba) 9,0-9,3-3,7. ☞Kj.
 — Marie, Enkefrue, Avlsbr., Marinedal, 33. Slg. Pc. (37d) 5,8-16,2-6,5. ☞Lo.
 — Mogens, Avlsbr., St. Uglegadehus, 19. Slg. Frt (55a) 14,6-27,6-12,0. ☞Kj. ☞Lo. 109x.
 — Eggert, Bagerm., Lobbæk. (45k) 20,0-1,6. ☞Lo. ☞Lo. 110.
 — Erik V., Bagerm., Arnager. (9d) 21,5-0,7. ☞Kj.
 — Gunnar, Fiskehdl., Arnager. (27v) 5,7-0,4. ☞Kj. ☞R. 498x.
 — Aage, Fisker, Arnager. (27u) 6,4-0,3. ☞Kj. ☞R. 446u.
 — Sextus, jun., Fisker, Arnager. (27s) 6,8-0,4. ☞Kj.
 — Sextus, sen., Fisker, Arnager. (27p) 6,0-0,4. ☞Kj.
 — Theodor, Fisker, Arnager. (12a) 5,8-0,4. ☞Kj. ☞R. 498y.
 — *Henning, Forv., L. Myregd., 11. Slg. ☞Kj. ☞Lo. 102y.
 — Henriette, Frk., Landlyst, 32. Slg. Pc. (36c) 1,4-13,0-1,7. ☞Kj.
 — Axel, Gdr., Dammegd., 17. Slg. (21a) 28,1-52,0-28,2. ☞Kj. ☞Lo. 18v.
 — Chr. Krogh, Gdr., Vestergd., 13. Slg. (16d) 20,2-34,0-14,0. ☞Kj. ☞Lo. 26y.
 — Herman, Gdr., L. Myregd., 11. Slg. (15a) 29,7-49,0-26,4. ☞Kj. ☞Lo. 102y.
 — Johs., Gdr., Søndregd., 6. Vdg. (45a) 21,3-47,0-22,1. ☞Kj. ☞Lo. 116.
 — Marcus, Gdr., Præstegd. (1a) 16,6-38,0-19,7. ☞Kj. ☞Lo. 37y.
 — Thorv., Gdr., Tophjem, 21. Slg. (25a) 24,3-27,0-16,4. ☞Kj. ☞Lo. 83x.
 — *Hansigne, Husholdningskonsulent, Søndregd., 6. Vdg. ☞Kj. ☞Lo. 116.
 — Aage, Hmd., 2. Slg. Pc. (5f) 2,5-7,7-2,4. ☞Lo.
 — *Andr., Rentier, Søndregd., 6. Vdg. ☞Kj. ☞Lo. 116.
 — *Bendt, Rentier, Bauehøj, 12. Slg. Pc. (16 o). ☞Kj. ☞R. 686x.
 — Hjalmar, Rentier, 6. Vdg. Pc. (45ad) 9,2-1,9. ☞Kj. ☞Lo. 55x.
 — K. M., Rentier, Nyholt, Lobbæk. (45ah) 9,0-1,2. ☞Lo. ☞Lo. 57.
 — Carl Chr., Stenhugger, Lobbæk. (45aa) 5,6-0,5.
 — Kristine, Syerske, Frk., Arnager. (18a) 5,6-0,9. ☞Kj.
 — Petra Marie, Syerske, Frk., Arnager. (27d) 4,2-0,5. ☞Kj.
 — Carl Andr., fhv. Uddeler, Lobbæk. (45ai) 6,8-0,5. ☞Lo.
Hellisen, Alf., Avlsbr., 35. Slg. Pc. (39e) 5,6-20,0-5,3. ☞Lo.
 — *Karen, Rentrice, 35. Slg. Pc. (39e) ☞Lo.
 — P., Smedem., 5.—7. Slg. Pc. (8d) 2,0-18,0-2,4. ☞Lo. ☞Lo. 16.
Hjorth, Petra, Avlsbr., Aldersro, 4. Slg. Pc. (7e) 3,2-12,0-2,6. ☞Lo.
Holm, Jens S., Avlsbr., Sogneraadsform., Idasminde, 19. Slg. Frt. (67a) 5,2-15,0-4,2. ☞Kj. ☞Lo. 33x.
 — Viggo, Gdr., Kildesgd., 30. Slg. (34a) 16,8-25,0-11,2. ☞Kj. ☞Lo. 68y.
- *Holm, Laura, Husbest., Virkelyst, 17. Slg. Pc. ☞Kj. ☞93v.
 — Peter, Hmd., Birkely, Arnagebro. (73cu) 2,1-6,7-1,0. ☞Kj.
Häckert, Helge, Malerm., Lobbæk. (45x) 11,2-1,4. ☞Lo. ☞Lo. 53.
- IBSEN, Janus P., Gdr., Lynggd., 22. Slg. (26a) 29,7-39,0-17,4. ☞Kj. ☞Lo. 68u.**
 — H. Kr., Gdr., Lynggd., 22. Slg. ☞Kj. ☞Lo. 68u.
 — *Marie, Husbest., Lynggd., 22. Slg. ☞Kj. ☞Lo. 68u.
 *Ipsen, Aktor, Arbm., Lobbæk. ☞Lo.
 — Poul, Arbm., 3. Slg. Pc. (6p) 3,0-0,5. ☞Lo.
 — *Poul Anker, Arbm., 20. Slg. Pc. (24b) ☞Kj.
 — Holger, Avlsbr., Liselund, 23. Slg. Frt. (54) 7,3-9,0-4,3. ☞Kj.
 — Hansine, Enkefrue, 6. Vdg. Pc. (45ay) 7,2-0,8. ☞Kj.
 — Karen, Rentrice, Villa Ro, 6. Vdg. Pc. (45ax) 7,2-0,8. ☞Kj.
 — Ejnar, Tromlefører, Eriksholm, 14.—16. Slg. Pc. (19g) 4,4-0,8. ☞Kj.
- JACOBSEN, Johan P., Arbm., 3. Slg. Gr. (6k) 3,0-0,5. ☞Lo.**
 — Herman, Fisker, Arnager. (17) 3,2-0,2. ☞Kj.
 — Niels, Hmd., Enghøj, 28. Slg. Pc. (32e) 4,8-0,5. ☞Lo.
 — Thyra, Rentrice, Lyet, 6. Vdg. Pc. (45au) 7,3-0,8. ☞Kj.
 — Hans M., Smedem., 14.—16. Slg. Pc. (19f) 10,4-0,6. ☞Kj. ☞Lo. 38x.
 — Chr. P., Snedkerm., 32. Slg. Pc. (36e) 1,3-13,8-1,6. ☞Kj.
 — Viggo, Snedkerm., Almely, 32. Slg. Pc. (36d) 9,5-0,7. ☞Kj. ☞Lo. 31u.
Jensen, Andr. P., Arbm., Pilely, 3. Slg. Pc. (6p) 3,0-0,5. ☞Lo.
 — Emil, Arbm., Arnager. (24) 2,8-0,2. ☞Kj.
 — Knud Vald., Arbm., Lobbæk. (45ac) 5,6-0,5. ☞Lo.
 — Svend P., Arbm., 14.—16. Slg. Pc. (19p) 4,2-0,4. ☞Kj.
 — Hans J., Avlsbr., Degnegd. Pc. (3b) 4,0-10,5-3,7. ☞Lo.
 — Knud, Avlsbr., Kjøllersminde, 3. Slg. Pc. (6m) 4,0-15,0-4,4. ☞Lo.
 — Louis, Avlsbr., Ringelshøj, 1. Slg. Pc. (4g) 4,9-13,5-3,9. ☞Lo. ☞Lo. 40.
 — *Anine M., Enkefrue, Præstegd. Pc. ☞Kj.
 — Arne, Fiskehdl., Arnager. (28) 2,5-0,1. ☞Kj. ☞R. 495x.
 — Aksel, Fisker, Arnager. (27n) 4,8-1,2. ☞Kj.
 — Alfred, Fisker, Arnager. (25b) 2,8-0,1. ☞Kj.
 — *Sinius, Fisker, Arnager. (25b). ☞Kj.
 — *Svend Aage, Fisker, Arnager. (25b). ☞Kj. ☞R. 495x.
 — Karoline, Frk., 28. Slg. Pc. (32d) 6,0-0,7. ☞Lo.
 — Margrethe, Frk., Arnager. (9a) 1,0-0,1. ☞Kj.
 — Harald, Gdr., Almegd., 32. Slg. (36a) 34,7-54,0-28,0. ☞Kj. ☞Lo. 38y.
 — Svend Brandt, Gdr., Tornegd., 34. Slg. (38a) 41,3-73,0-41,0. ☞Lo. ☞Lo. 21.
 — Andr., Hmd., Magdasminde, 33. Slg. Pc. (37e) 3,7-10,8-3,2. ☞Lo.
 — Emil, Hmd., 25. Slg. Pc. (29f) 2,1-6,6-2,0. ☞Lo.
 — Henry, Hmd., Skovfryd, Lobbæk. (12e) 2,0-11,0-2,8. ☞Lo.

- Jensen, Viggo, Hmd., Fredly, 5.—7. Slg. Ll. (73cg) 2,5-6,0-1,1. ☞Kj.
 — *Holger, Lærer, Sdr. Skole. (14c). ☞Kj.
 ☞R. 446y.
 — Vilh., Mekaniker, 18. Slg. Gr. (73dm) 6,0-0,3. ☞Kj. ☞Lo. 62v.
 — Chr. A., Murerm., 6. Vdg. Pc. (45ak) 8,5-1,1. ☞Kj. ☞Lo. 79.
 — *Absalon, Rentier, 4. Slg. Pc. (7m). ☞Lo.
 — Jacob, Rentier, Lobbæk. (38i) 7,5-0,7. ☞Lo.
 — Oluf P., Rentier, Birkholt, Degnegd. Pc. (3e) 1,1-14,0-2,9. ☞Kj.
 — Svend P., Rentier, Lobbæk. (45z) 8,0-0,8. ☞Lo.
 — Agnes, Rentrice, Lilleeje, Lobbæk, 6. Vdg. Pc. (45r) 7,5-1,0. ☞Lo.
 — Aage, Stenhugger, Lobbæk. (45s) 9,4-1,3. ☞Lo.
 Jespersen, Hans K., Gdr., Løjtnant, Lægdsmand, Imminggd., 25. Slg. (29a) 56,5-80,5-51,8. ☞Lo. ☞Lo. 44y.
 — Ernst Kofoed, Rentier, Tinghøj, 33. Slg. Pc. (37h) 1,6-14,5-2,7. ☞Kj.
 — *Johs. L., Rentier, Tinghøj, 33. Slg. Pc. (37h). ☞Kj.
 Johansen, Gertrud, Enkefrue, Arnager. (21) 4,4-0,7. ☞Kj.
 — *Kristine, Enkefrue, Solvang, Arnager. ☞Kj.
 — Peder, Hmd., Solvang, Arnager. (1c) 2,1-9,0-1,4. ☞Kj.
 Jørgensen, Harald, Avlsbr. og Vognm., Nordlyst, Arnager, 10. Slg. og 2. Vdg. Pc. (13) 10,2-23,0-5,4. ☞Kj. ☞R. 495u.
 — Niels, Avlsbr., Arnagerbro. (73an) 7,9-10,8-4,2. ☞Kj.
 — Vald., Avlsbr., Arnager. (4a) 20,6-27,5-15,2. ☞Kj.
 — Alf., Hmd., Ringelsdal, 3. Slg. Pc. (2c) 3,4-10,5-3,7. ☞Lo.
 — *Jens P., Uddeler, Arnager Brugsforening. ☞Kj. ☞R. 154.
 KAAS, Arne, Gdr., Fynegd., 27. Slg. (31a) 28,2-41,5-20,7. ☞Kj. ☞Lo. 67x.
 — Hjalmar, Gdr., Ellesgd., 15. Slg. (20a) 29,0-42,0-21,8. ☞Kj. ☞Lo. 62x.
 Kjøller, Carl E., Hmd., Lillevang, 8. Slg. Pc. (11d) 3,6-12,2-4,5. ☞Lo. ☞Lo. 72.
 Knudsen, Harald, Stenhugger, 3. Slg. Pc. (6g) 5,0-0,6. ☞Lo.
 *Koch, Otto, Uddeler, Nylars Brugsforening. (45c) 18,0-2,1. ☞Kj. ☞Lo. 70.
 Kofoed, Niels A., Gdr., Spagergd., 4. Slg. (7a) 33,7-73,0-38,6. ☞Lo. ☞Lo. 9.
 — Svend, Gdr., Bruunsgd., 5.—7. Slg. (8a) 78,9-127,0-74,2. ☞Lo. ☞Lo. 4.
 Kofoed, Chr. A., Avlsbr., Munkedal, Kirke Pc. (2b) 7,1-13,0-7,0. ☞Lo.
 — *Knud, Best., Munkedal, Kirke Pc. ☞Lo.
 — Louis, Bygm., Lobbæk. (45e) 20,0-3,3. ☞Lo. ☞Lo. 19.
 — Marie, Frk., Lobbæk, 6. Vdg. Pc. (45h) 7,5-0,9. ☞Lo.
 — Herman, Gdr., Engegd., 2. Slg. (5a) 32,2-49,0-26,8. ☞Lo. ☞Lo. 84.
 — Knud, Gdr., Gadegd., 31. Slg. (35) 31,0-45,0-22,0. ☞Kj. ☞Lo. 93u.
 — Marcus, Gdr., Langensgd., 20. Slg. (24a) 62,2-67,0-35,0. ☞Kj. ☞Lo. 83u.
 — Aage, Hmd., Lindely, 17. Slg. Pc. (21b) 3,4-12,0-3,4. ☞Kj.
 *Kofoed, Murer, Arnager. ☞Kj.
 — Janus, Møllejer, Myremøllen, 5.—7. Slg. Pc. (8e) 2,5-27,0-2,9. ☞Lo. ☞Lo. 11.
 — *Ellen, Organist, Frk., Hytten. (3i). ☞Kj. ☞Lo. 38u.
 — Adolf, Rentier, Lobbæk. (45 l) 10,0-2,1. ☞Lo.
 — *Laur., Rentier, Arnager. ☞Kj.
 — Alma, Rentrice, 26. Slg. Pc. (30e) 2,3-9,6-2,1. ☞Kj.
 — Hansine, Rentrice, Hytten, Skole Pc. (3i) 9,7-0,8. ☞Kj. ☞Lo. 38u.
 — *Gunnar, Smedesv., Arnager. ☞Kj.
 — *Hans A., Tømrer, Bakkehuset, 19. Slg. Pc. (65) 3,8-11,0-2,5. ☞Kj.
 *Kruse, Chr., Stationsmester, Kjølbergd. St. ☞Kj. ☞Lo. 45x.
 LANDSCHOFF, M., Gdr., Kjølbergd., 14.—16. Slg. (18 og 19a) 33,1-44,5-21,3. ☞Kj. ☞Lo. 18x.
 Larsen, Harald, Arbm., Arbejdsanvisningskontoret, 14.—16. Slg. Pc., v. Kjølbergd. St. (19q) 5,6-0,4. ☞Kj. ☞Lo. 45v.
 — *Karl, Arbm., Arnager. ☞Kj.
 — Anine, Enkefrue, Lobbæk. (45o) 6,7-0,6. ☞Lo.
 — Augusta, Frk., 10. Slg. Pc. (14g). ☞Kj.
 — Hans M., Hønseriejer, Arnagerbro. (73ax) 4,7-9,5-0,8. ☞Kj.
 — *Carl L., Maskinmontør, Arnagerbro. (73da) 7,5-0,8. ☞Kj.
 — Ludv., Skomager, 3. Vdg. Pc. (42f) 5,0-0,5. ☞Kj.
 — Axel, Stenhugger, Lobbæk. (2f) 1,6-8,8-2,3. ☞Lo.
 — *Carl Laur., Typograf, Lobbæk. ☞Lo.
 Lau, Carl, Cementstøber, 12. Slg. Pc. (16c) 2,6-9,0-2,4. ☞Kj. ☞R. 686v.
 Lindkvist, Karl, Smed, Lobbæk. (37m) 7,0-0,4. ☞Lo.
 Lund, Alfr., Fisker, Arnager. (13a) 5,0-0,5. ☞Kj.
 — Henry Lambrecht, Fisker, Arnager. (15b) 6,6-0,3. ☞Kj.
 — Jens O., Gdr., Sellesborg, 5. Vdg. (44a) 32,6-54,0-33,3. ☞Kj. ☞Lo. 22u.
 — *Akseline, Husbest., Sellesborg, 5. Vdg. ☞Kj. ☞Lo. 22u.
 — Anna, Hmd., 34. Slg. Pc. (38b) 6,6-1,7. ☞Lo.
 — *Jens J., Rentier, Sellesborg, 5. Vdg. ☞Kj. ☞Lo. 22u.
 — *Hans P., Smedesv., 34. Slg. Pc. ☞Lo.
 — Herman, Snedkerm., 14.—16. Slg. Pc. (19d) 7,5-1,0. ☞Kj. ☞Lo. 18u.
 — *Chr. R., Snedkersv., 34. Slg. Pc. ☞Lo.
 *Løvgreen, A., Sognepræst, Præsteboligen. (1c) 20,0-4,0. ☞Kj. ☞Lo. 37x.
 MADSEN, Axel M., Entreprenør, Lobbæk. (38m) 9,4-1,2. ☞Lo. ☞Lo. 34.
 — Chr., Gdr., Fejlereg., 28. Slg. (32a) 28,7-44,5-22,0. ☞Kj. ☞Lo. 82x.
 *Marcher, Andreas, Arbm., Arnager. ☞Kj.
 — Carl, Arbm., 3. Slg. Pc. (6o) 3,0-0,3. ☞Lo.
 — *Emil, Arbm., 17. Slg. Pc. (21c). ☞Kj.
 — Aug., Avlsbr., Skovvang, Præstegd. Pc. (1f) 5,8-19,0-6,2. ☞Kj.
 — Jens P., Avlsbr., Petersdal, 23. Slg. Pc. (70) 6,1-10,5-3,8. ☞Kj.
 — Alfr., Murer, Arnager. (73dr) 6,0-0,8. ☞Kj.
 — Hans E., Vejmand, Klippen, Kirke Pc. (2a) 4,4-14,0-3,3. ☞Kj. ☞Lo. 45u.

- Mattson, Johannes, Avlsbr., Tingvang, Sorteenge. (37b) 2,9-11,4-3,6. ☞Kj.
- *Michaelsen, Arne, Stenhugger, Lobbæk. ☞Lo.
- Mikkelsen, H., Hmd., 22. Slg. Pc. (26b) 2,4-7,0-2,0. ☞Kj.
- Martin, Hmd., 4. Slg. Pc. (7f) 1,4-7,2-1,6. ☞Lo.
- Mogensen, Edv., Avlsbr., Lykkevang, 20. Slg. Frt. (67b) 6,1-10,0-3,6. ☞Kj.
- Hans C., Avlsbr., Østervang, Præstegd. Pc. (1e) 8,8-12,0-5,3. ☞Lo.
- Alvilda, Enkefrue, 20. Slg. Pc. (24b) 2,9-6,6-1,3. ☞Kj.
- Julie,, Enkefrue, 3. Slg. Pc. (6e) 1,6-6,6-1,4. ☞Lo.
- Hans G., Hmd., Virkelyst, 17. Slg. Pc. (21d) 2,1-13,2-2,1. ☞Kj. ☞Lo. 93v.
- Vilmer, Hmd., Hyldebo, 19. Slg. Pc. (23b) 2,9-7,8-2,2. ☞Kj.
- *Niels, Rentier, Lykkevang, 20. Slg. Frt. ☞Kj.
- Mortensen, Carl, Møbelhdl., Snedkerm., Det hvide Hus, 6. Vdg. Pc. (45o) 12,5-2,3. ☞Kj. ☞Lo. 106y.
- Munch, Erik, Avlsbr., Arnagerbro. (61) 6,8-8,4-3,4. ☞Kj.
- Myhre, Carl, Smedesv., Lobbæk. (37r) 6,3-1,3. ☞Lo.
- *Müller, John Barfod, Best., L. Strandbygd., 9. Slg. (12a) 44,0-78,0-38,5. ☞Lo. ☞Lo. 3.
- Villy, Gdr., Hyldebrandsgd., 19. Slg. (23a) 31,2-53,0-24,5. ☞Kj. ☞Lo. 62u.
- Jacob, Rentier, Nybo. (3g) 10,0-1,5. ☞Kj.
- *Møller, Carl Chr., Forp., Hovedgd., 35. Slg. (39a) 50,2-90,0-53,4. ☞Lo. ☞Lo. 12.
- Math., Gdr., Rosenlund, 29. Slg. (33a) 33,7-39,6-21,6. ☞Kj. ☞Lo. 67y.
- NANSEN, L., Rentier, Bækkely, 18. Slg. Ll. (73cr) 6,0-0,6. ☞Kj.
- Nielsen, A. Konrad, Arbm., 14.—16. Slg. Pc. (19y) 5,8-0,4. ☞Kj.
- Anker, Arbm., Arnager. (16a) 4,5-0,4. ☞Kj.
- Charles, Arbm., 6. Vdg. Pc. (45av) 6,7-0,8. ☞Kj.
- Erik E., Arbm., Lobbæk. (49c) 5,5-0,5. ☞Lo.
- Knud, Arbm., 4. Slg. Pc. (7m) 5,3-0,7. ☞Lo.
- Alfred, Avlsbr., Blemmemølle, 24. Slg. Frt. (71) 9,4-13,2-5,2. ☞Kj.
- Carl O., Avlsbr., Nyholm, 8. Slg. Pc. (4m) 10,2-25,0-10,5. ☞Lo. ☞Lo. 64x.
- Helge, Avlsbr., 4. Slg. Pc. (7b) 2,4-7,0-2,1. ☞Lo.
- Johs., Avlsbr., Hyldedam, 1. Slg. Pc. (4i) 5,8-17,0-6,0. ☞Lo.
- Nibor, Avlsbr., Kjølbersvang, 14. Slg. Pc. (16e) 5,3-14,4-5,6. ☞Kj. ☞Lo. 31x.
- *Viggo, Best., 21. Slg. Frt. ☞Kj.
- Johanne, Enkefrue, Arnager. (13b) 2,3-0,2. ☞Kj.
- *Emil, Foderm., Vellensbygd. Hus, 12. Slg. Pc. ☞Kj.
- *Jens Andr., Forp., Tingfogedgd., 33. Slg. (37a) 44,3-71,0-42,2. ☞Kj. ☞Lo. 22x.
- Math., Hmd., Helgental, 26. Slg. Pc. (30c) 2,2-8,4-2,0. ☞Kj.
- Niels, Hmd., Lyngholt, 20. Slg. Pc. (24c) 2,8-6,0-1,4. ☞Kj.
- Otto, Hmd., 25. Slg. Ll. (73ab) 4,8-7,0-2,2. ☞Kj.
- Nielsen, Chr. V., Landpostb., 3. Vdg. Pc. (42e) 6,0-1,1. ☞Kj.
- Emil, Landpostb., 3. Slg. Pc. (6h) 4,4-12,0-4,1. ☞Lo.
- Ove A., Landpostb., Lobbæk. (37o) 5,0-0,4. ☞Lo.
- Sigfred, pens. Landpostb., Lobbæk. (49d) 6,5-0,5. ☞Lo.
- Viggo, Landpostb., Lobbæk, 34. Slg. Pc. (38h) 2,5-11,0-2,7. ☞Lo.
- Hans C., Rentier, Arnager. (27b) 5,6-0,5. ☞Kj.
- *Julie, Rentrice, Nyholm, 8. Slg. Pc. (4m). ☞Lo. ☞Lo. 64x.
- *Charles, Stenhugger, Vært, Samlingshuset. ☞Kj. ☞Lo. 30.
- OLSEN, Johan, Arbm., 14.—16. Slg. Pc. (19o) 4,3-0,4. ☞Kj.
- *Svend Aage, Arbm., Lobbæk. ☞Lo.
- Chr. S., Avlsbr., Kratsminde, 1. Slg. Pc. (4d) 5,3-13,8-4,5. ☞Lo.
- Hans G., Avlsbr., Arnager. (3) 13,7-16,5-7,5. ☞Kj.
- Hjalmar, Avlsbr., Kirkely, Præstegd. Pc. (1d) 10,3-21,0-7,4. ☞Lo.
- Jens C., Gdr., Baasegd., 4. Vdg. (43a) 28,9-57,5-29,4. ☞Kj. ☞Lo. 31y.
- Andr. M., Rentier, Lobbæk. (49b) 5,5-0,5. ☞Lo.
- Charles, Vognm., Lobbæk. (37t) 7,0-0,7. ☞Lo. ☞Lo. 23.
- PAUCH, Erik, Avlsbr., Baunehøj, 12. Slg. Pc. (16o) 17,9-18,0-9,8. ☞Kj. ☞R. 686x.
- *Pedersen, Ejvind, Arbm., 17. Slg. Pc. (21c). ☞Kj.
- Holger, Arbm., 14.—16. Slg. Pc. (19n) 6,0-0,4. ☞Kj.
- *Holger, Arbm., Arnager. ☞Kj.
- Jens Th., Arbm., Henriksminde, 1. Slg. Pc. (4k) 6,2-0,8.. ☞Lo.
- Knud L., Arbm., Lobbæk. (37u) 7,0-0,6. ☞Lo.
- Anker J., Avlsbr., Paradishuset, 15. Slg. Pc. (20c) 13,9-18,6-5,5. ☞Kj. ☞Lo. 109v.
- Kast, Avlsbr., Virkelyst, 24. Slg. Frt. (72) 6,7-10,0-3,4. ☞Kj.
- Henry, Chauffør, Lobbæk. (45ag) 6,5-0,5. ☞Lo.
- Emma, Frk., Arnager. (4c) 3,0-0,6. ☞Kj.
- *Jens, Gartner, 6. Slg. Pc. (9e) 5,6-0,3. ☞Lo.
- *Marie, Husbest., Nyholt, Lobbæk. (45ah). ☞Lo. ☞Lo. 57.
- Thomas, Murerm., Lobbæk. (17n) 8,0-1,2. ☞Lo.
- O. Sonne, Rentier, Lobbæk, 6. Vdg. Pc. (45am) 7,5-1,0. ☞Lo.
- Carl P., Snedkerm., Løvhytten, 14.—16. Slg. Pc. (18) 1,1-9,6-1,1. ☞Lo. ☞Lo. 120x.
- *Persson, Amalie, Arb., Arnager. ☞Kj.
- Poulsen, Hans, Avlsbr., Brønshøj, Arnager. (1a) 8,5-17,5-7,4. ☞Kj.
- RASMUSSEN, Ole, Avlsbr., Hammershave, 5.—7. Slg. Pc. (8c) 8,5-12,5-4,9. ☞Lo.
- *Axel, Forv., Hammershave, 5.—7. Slg. Pc. (8c). ☞Lo.
- Ridder, J. P., Avlsbr., Kragelund, 26. Slg. Pc. (30b) 7,2-18,0-5,5. ☞Lo. ☞Lo. 49.
- Riis, Georg, Arbm., Arnager. (7c) 2,0-0,2. ☞Kj.
- O., Avlsbr., 3. Slg. Pc. (6c) 3,4-10,2-3,0. ☞Lo.
- Marinus, Strandfoged, Arnager. (11d) 5,0-0,4. ☞Kj. ☞R. 498u.

Riis, Chr., Vognm., Arager. (14c) 5,6-0,6. ☞Kj.
— Valter, Vognm., Arnager. (12b) 7,5-0,2. ☞Kj.
Rømer, Kaj, Arbm., 24. Slg. Ll. (73ea) 7,0-0,3.
☞Kj. ☞Lo. 109u.

— *Poul, Arbm., Nordlyst, Arnager. ☞Kj.
— Carl, Avlsbr., Rømersdal, 19. Slg. Frt. (66)
12,5-18,0-7,4. ☞Kj. ☞Lo. 109y.

SAMUELSEN, Carl C., Avlsbr., 3. Slg. Pc. (6ac)
3,1-10,8-3,0. ☞Lo.

Schou, Evald, Arbm., Arnager. (73ex) 8,7-0,8.
☞Kj.

— *Janus, Arbm., Magdasmind, 33. Slg. Pc.
(37e). ☞Lo.

— Thorkil, Dyr læge, Lobbæk. (45an) 17,0-2,4.
☞Lo. ☞Lo. 77.

— Math., Hmd., 33. Slg. Pc. (37f) 1,7-9,2-1,9.
☞Lo.

— *Hj., Rentier, Lykkebo, Lobbæk. (45s). ☞Lo.
Simonsen, Svend Aage, Arbm., Arnager. (30)
3,8-0,1. ☞Kj.

Skovgaard, Ole, Avlsbr., Arnagerbrohus. (62) 19,8-
20,0-10,2. ☞Kj. ☞R. 686y.

— V., Gdr., Blemmegd., 24. Slg. (28a) 69,8-79,0-
48,6. ☞Kj. ☞Lo. 44x.

*Smidt, Gunnar, Foderm., Bruunsgd. Hus, 5.—7.
Slg. ☞Lo.

Sode, Herman, Arbm., Lillebo, 6. Vdg. Pc. (45ab)
7,5-1,2. ☞Kj.

Sommer, Herluf, Graver og Ringer, Præstegd. Pc.
(1k) 0,1-12,0-2,1. ☞Kj.

*Sonne, Hans Chr., Arbm., Arnager. ☞Kj.
— Johs., Arbm., 28. Slg. Pc. (32h) 6,7-0,3. ☞Lo.

— Knud, Arbm., Arnager. (73eu) 8,0-0,8. ☞Kj.
— Gunnar, Avlsbr., 28. Slg. Pc. (32c) 7,4-14,4-
6,7. ☞Lo. ☞Lo. 82u.

— Viggo, Cementstøber, Lobbæk. (37p) 5,0-0,3.
☞Lo.

— Th., Gdr., Vellensbygd., 12. Slg. og 3. Vdg.
(16a) 102,6-153,0-95,0. ☞Kj. ☞Lo. 26x.

Sorth, Janus, Arbm., 24. Slg. Ll. (73dæ) 2,5-0,3.
☞Kj.

— L., Hmd., Granly, 35. Slg. Ll. (73bg) 4,4-5,0-
1,6. ☞Kj.

Svendsen, Ole Niman, Arbm., Arnager. (27g)
1,5-0,1. ☞Kj.

— *Charles, Foderm., Hjuleregd., 23. Slg. ☞Kj.

— *Ernst, Forv., Hjuleregd., 23. Slg. ☞Kj.
☞Lo. 68x.

— M. Peter, Gdr., Hjuleregd., 23. Slg. (27a)
36,7-50,0-25,9. ☞Kj. ☞Lo. 68x.

— Sigurd, Gdr., Loftsgd., 3. Slg. (6a) 28,8-62,5-
31,0. ☞Lo. ☞Lo. 8.

— Svend Aage, Gdr., Pilegd. (6d) 38,4-39,0-19,8.
☞Lo.

— Harald, Hmd., 35. Slg. Pc. (39b) 1,7-8,0-2,0. ☞Lo.
Swarths, Elisabeth, Rentier, Arnager. (15b) 2,6-
0,5. ☞Kj.

Sørensen, Hans P., Arbm., Arnager. (19) 4,4-0,6.
☞Kj.

— Helge, Arbm., Arnager. (27f) 4,4-0,3. ☞Kj.

— Ove Johannes, Arbm., Arnager. (27m) 3,2-0,4.
☞Kj.

— *Hans Aage, Foderm., St. Myregd. Hus, 10.
Slg. ☞Kj.

— *Marie, pens. Lærerfrue, Havehuset, 6. Vdg.
Pc. (45d) 7,8-1,5. ☞Kj.

— *Harald, Ejnar, Stenhugger, Arnager. (12b)
☞Kj.

*THORSEN, Hjalmar, Arbm., Arnager. ☞Kj.
— Joh., Avlsbr., Arnager Mølle. (56) 7,9-11,5-3,4.
☞Kj.

— Chr., Fisker, Arnager. (14a) 3,2-0,2. ☞Kj.

— *Holger, Fisker, Arnager. ☞Kj.

— Hans C., Rentier, Arnager. (20a) 5,6-0,6. ☞Kj.
— Harald, Skrædder, Lobbæk. (45af) 4,5-0,5.
☞Lo.

VEST, Alfred, Avlsbr. og Gartner, Skovminde,
Degnegd. Pc. (2d) 6,6-19,0-6,8. ☞Lo.
☞Lo. 66.

— *Thor, Best., Gartneriet Skovminde. (2d).
☞Lo. ☞Lo. 66.

ZARZYCKI, Frands, Stenhugger, Lobbæk. (37g)
5,2-0,3. ☞Lo.

Personregister for Olsker Sogn.

*AAGESEN, V., Uddeler, Olsker Brugsforening.
(39o). ☞Al. ☞Al. 61.

Abildgaard, Martin, Avlsbr., Enghave, 3. Slg. Pc.
(7f) 9,5-14,0-4,7. ☞Al.

Ancher, C. A., Slagter, Tejn. (1m) 18,0-1,5.
☞Tejn. ☞Al. 106y.

Andersen, Aksel, Arbm., 30. Slg. Pc. (34y) 5,7-0,2.
☞Tejn.

— *Mogens, Arbm., Floutov, Sandkaas. ☞Al.

— Ejler, Avlsbr., Skovfryd, 3. Slg. Pc. (7i) 19,0-
21,0-9,4. ☞Al. ☞Al. 103y.

— Gert R., Avlsbr., Vedby Mølle, 1. Slg. Pc. (5g)
8,8-15,0-4,7. ☞H.

— Hans Peter, Avlsbr., Kaasvang, 27. Slg. Pc.
(31c) 3,8-8,4-2,3. ☞Tejn.

— *Villy, Best., Byggehøj, 26. Slg. Pc. (30o).
☞Tejn.

— Chr., Fisker, Mindet, Tejn. (19a) 9,4-0,8.
☞Tejn.

Andersen, Carl, Gartner, Dammen. (61b) 6,3-9,0-
3,4. ☞Al. ☞Al. 124v.

— Helene, Gartner, Soldalen, 4. Slg. Pc. (8b) 9,8-
11,0-3,5. ☞Al.

— Niels, Gartner, 31. Slg. Pc. (35b) 1,5-6,0-1,0.
☞Tejn.

— Herluf, Gdr., Dalegd., 35. Slg. (39a) 50,7-39,0-
20,7. ☞Al. ☞Al. 99x.

— Henry, Hmd., Klintly, 14. Slg. Frt. (82bb) 1,4-
7,0-1,1. ☞Al. ☞Al. 116y.

— Jens P., Hmd., Egely, 8. Slg. Pc. (12c) 2,7-9,0-
2,1. ☞Al.

— Johs. S., Hmd., 33. Slg. Pc. (78) 3,2-6,0-1,4.
☞Tejn.

— Svend P., Hmd., 3. Slg. Pc. (7d) 2,0-5,0-1,1.
☞Al.

— Chr., Rentier, Storedal, 14. Slg. Pc. (82u) 1,0-
5,0-0,8. ☞Al.

- *Andersen, Ludv., Rentier, Dalegd., 35. Slg. (39a) ☞ Al. ☞ Al. 99x.
 — Carl E., Stenhugger, Dalsro, 35. Slg. Pc. (39h) 7,5-0,7. ☞ Al.
 — H. P., Stenhugger, 16. Slg. Pc. (82it) 5,5-0,4. ☞ Al.
 Andrzejczak (kaldet Andersen), F., Fisker, Tejn. (3d) 6,5-0,2. ☞ Tejn.
 *Arvidsen, Carlo, Arbm., Tejn. (31s). ☞ Tejn.
 — *Ejler, Fisker, Tejn. (1h). ☞ Tejn.
 Asping, Ludv., Arbm., 35. Slg. Pc. (39y) 9,0-0,4. ☞ Al.
 *Augustsen, Ejvind, Baneform., Tejn St. ☞ Tejn. ☞ Al. 51.
 — N. A., Stenhugger, Tejn. (30i) 6,0-0,4. ☞ Tejn.
BAGER, A., Avlsbr., Kratly, 33. Slg. Pc. (37d) 3,2-7,5-1,9. ☞ Tejn.
 — Emil, Hmd., 33. Slg. Pc. (36b) 2,7-8,5-2,4. ☞ Tejn.
Bech, Harald, Arbm., Sandkaas. (82mm) 6,8-0,4. ☞ Al.
 — Johs. N., Hmd., 11. Slg. Pc. (15f) 2,4-6,5-1,5. ☞ Al.
 — Lorents Chr., Hmd., Risenlund, 27. Slg. Pc. (31d) 3,9-9,5-2,6. ☞ Tejn.
Bendtsen, Emanuel, Arbm., Tejn. (82kb) 6,5-0,6. ☞ Tejn.
 — Ane, Enkefrue, Tejn. (12b) 7,2-0,4. ☞ Tejn.
 — Johs., Fisker, Tejn. (29x) 9,2-0,6. ☞ Tejn.
 — Joh., Fisker, Stangehus, Tejn. (29x) 9,2-0,6. ☞ Tejn.
 — O., Fisker, Tejn. (2d) 10,4-1,1. ☞ Tejn.
 — *Poul, Fisker, Tejn. ☞ Tejn.
 — Villads, Fisker, Tejn. (2u) 8,5-0,6. ☞ Tejn.
 — *Carl, Foderm., 12. Slg. Gr. ☞ Al.
 — Noline, Husejer, Tejn. (31af) 5,0-0,2. ☞ Tejn.
 — Chr. M., Kommunekass., Tejn. (2n) 8,0-0,9. ☞ Tejn. ☞ Al. 8x.
 — Hans Peter, Købm., Tejn. (1q) 10,5-0,4. ☞ Tejn. ☞ Al. 8v.
 — Hans M., Redningsform., Tejn. (19b) 10,4-0,3. ☞ Tejn. ☞ Al. 52x.
 — A. B., Skrædder, 14. Slg. Pc. (82s) 8,0-0,7. ☞ Al. ☞ Al. 28.
Blem, E., Avlsbr., Aldersro, 10. Slg. Pc. (14b) 11,0-23,0-10,5. ☞ Al. ☞ Al. 129.
Blichfeldt, Johan, Murerm., Brinken, Sandkaas. 1,2-22,0-2,9. ☞ Al. ☞ Al. 109.
Blomkvist, Nanna, Enkefrue, Tejn. (82eb) 5,0-0,4. ☞ Tejn.
Blomqvist, Alvin, Fisker, Tejn. (31ae) 5,0-0,1. ☞ Tejn.
 — Arly, Husejer, Tejn. (31ar) 5,5-0,3. ☞ Tejn.
Bolin, O., Stenhugger, Damly, 5. Slg. Pc. (9d) 4,0-0,1. ☞ Al.
CARLSEN, Aksel, Avlsbr., 30. Slg. Pc. (34o) 5,8-10,2-3,5. ☞ Tejn.
 — Hugo, Hmd., Granly, 10. Slg. Pc. (14g) 3,8-8,0-2,6. ☞ Al.
 — Ove, Hmd., Munkager, 33. Slg. Pc. (41e) 6,8-8,0-2,1. ☞ Tejn.
Christensen, Emil, Arbm., Sandkaas. (82mf) 6,8-0,3. ☞ Al.
 — Martin, Bagerm., Tejn. (31e) 11,2-0,4. ☞ Tejn. ☞ Al. 52y.
 — Emma, Enkefrue, Tejn. (31o) 4,5-0,4. ☞ Tejn.
 — Marinus C., Gdr., Sandemand, Pæregd., 21. Slg. (25a) 49,2-74,0-43,4. ☞ Tejn. ☞ Al. 59.
 *Christensen, Vagn, Kunstmaler, Stüberhus, Sandkaas. ☞ Al.
Christiansen, Andr., Avlsbr., Dalshøj, Præstegd. Pc. (2c) 7,5-9,0-5,0. ☞ Tejn.
 — H. P., Avlsbr., Frydenshøj, 1. Vdg. Pc. (40f) 9,3-17,0-7,6. ☞ Tejn. ☞ Al. 52v.
 — Jens, Avlsbr., Egeshøj, 3. Slg. Pc. (7e) 8,3-11,0-4,0. ☞ Al.
 — O., Avlsbr., Kildesvang, 23. Slg. Pc. (27m) 6,9-15,5-6,4. ☞ Tejn.
 — *Carl, Forp., 22. Slg. Ll. (82dx) 24,1-14,0-5,2. ☞ Tejn.
 — Adolf, Hmd., Degneboet, Præstegd. Frt. (56) 2,7-7,5-2,2. ☞ Tejn.
 — Chr. M., Hmd., Klinteled, 3. Slg. Pc. (7b) 3,5-0,2. ☞ Al.
 — Martin, Hmd., Klintehus, 3. Slg. Pc. (71) 4,2-5,0-1,5. ☞ Al.
Christoffersen, Ludv. A., Arbm., Tejn. (30g) 5,0-0,2. ☞ Tejn.
 — H. C., Fisker, Tejn. (30ab) 8,5-0,5. ☞ Tejn.
 — Villy, Fisker, Tejn. ☞ Tejn.
 — Herm., Hmd., Tejn. (3c) 1,4-6,8-1,2. ☞ Tejn.
Clausen, Albert, Købm., Tejn. (1x) 13,0-0,7. ☞ Tejn. ☞ Al. 181x.
Colberg, Aksel, Avlsbr., Bakkevang, 18. Slg. Pc. (22g) 6,0-16,8-5,3. ☞ Al. ☞ Al. 139y.
Culmsee, Chr., Pensionatsejer, Skovbo, 6. Slg. Pc. 1,6-20,0-1,1. ☞ Al. ☞ Al. 194.
DAHL, Math., Pensionatsejer, Imatra, Sandkaas. (82gg) 1,0-25,0-2,6. ☞ Al. ☞ Al. 156.
Dam, Edmund, Arbm., Tejn. (82eg) 7,4-0,5. ☞ Tejn.
 — Gunnar, Avlsbr., 6. Vdg. Pc. (45b) 18,2-22,0-11,0. ☞ Tejn. ☞ Rø 73y.
 — Henry, Landpostb., Tejn. (11) 9,5-0,6. ☞ Tejn.
 — Georg, Politibetjent, 14.—15. Slg. Pc. (82kø) 8,0-0,2. ☞ Al.
Damlund, Georg, Barberm., Sandkaas. (13a) 7,5-0,5. ☞ Al.
Dellgreen, Niels, Arbm., Tejn. (82go) 4,8-1,0. ☞ Tejn. ☞ Al. 130y.
 — L., Mekaniker, 1. Slg. Pc. (5k) 6,0-1,0. ☞ Tejn.
 — *Aug., Stenhugger, Sandkaas. ☞ Al.
Drejer, Hans P., Fisker, Tejn. (20b) 8,0-0,5. ☞ Tejn.
 — J. A., Fisker, Tejn. (30o) 8,0-0,7. ☞ Tejn.
 — K. K. A., Hmd., 17. Slg. Pc. (21e) 4,6-7,4-1,9. ☞ Al.
Drost, Hans, Gdr., Vævergd., 24. Slg. (28a) 34,5-51,6-33,0. ☞ Tejn. ☞ Al. 81y.
Due, Peter, Avlsbr., Svejbjerg, 23. Slg. Pc. (26d) 6,2-13,5-5,0. ☞ Tejn.
 *ECKWALL, G., Maskinsmed, Humledal St., 29. Slg. Pc. ☞ Tejn. ☞ Rø 19y.
 — *Agnes, Stationsekspeditrice, Humledal St. 29. Slg. Pc. ☞ Tejn. ☞ Rø 19y.
Elleby, Chr., Arbm., 35. Slg. Pc. (39t) 6,0-0,2. ☞ Al.
Engell, Alb., Vognm., Tejn. (26) 5,4-0,2. ☞ Tejn. ☞ Al. 106u.
Espersen, Laurits, Arbm., 26. Slg. Pc. (30q) 5,6-0,1. ☞ Tejn.
FALCK, Hj., Fisker, Tejn. (31ak) 13,5-0,7. ☞ Tejn.
 — Martin, Fisker, Tejn. (31aa) 5,5-0,2. ☞ Tejn.

- Falck, P. C., Fisker, Søglimt, Tejn. (82bg) 6,0-0,4. Tejn.
- P. M., Fisker, Tejn. Tejn.
- Harry, Hmd., Tejn. (26 l) 3,9-11,0-2,5. Tejn.
- Karoline, Rentrice, Sølund, Tejn. (30n) 8,0-0,3. Tejn.
- Kast, Vognm. og Pensionatsejer, Tejn. (30r) 11,0-0,8. Tejn. Al. 130x.
- Werner, Vognm., Tejn. (30ac) 6,0-0,4. Tejn. Al. 130v.
- *J. T. H., Fisker, Tejn. (30c). Tejn.
- Frederiksen, Carl, Arbm., Tejn. (30ad) 4,0-0,4. Tejn.
- Frigaard, J., Avlsbr., Lærkelund, 20. Slg. Pc. (23c) 8,9-17,5-6,3. Tejn. Al. 91y.
- C., Gdr., Brogd., 8. Slg. (12a) 64,2-72,0-42,1. Al. Al. 18.
- P., Gdr., Sdr. Kirkebogd., 4. Vdg. (43a) 16,3-20,0-10,2. Tejn. Al. 85x.
- Funch, Marie, Enkefrue, 35. Slg. Pc. (39z) 9,5-0,3. Al.
- Knud, Forp., St. Hallegd., Proprtgd. (1a) 70,6-68,0-40,8. Tejn. Rø 73v.
- C. M., Gdr., Lindesgd., 34. Slg. (2a) 78,4-78,0-46,0. Tejn. Al. 82x.
- Ingvar, Gdr., Hyldegd., 31. Slg. (35a) 36,8-36,0-19,8. Tejn.
- Julius, Gdr., St. Myregd., 5. Vdg. (44a) 56,5-52,0-31,5. Tejn. Rø 8y.
- Aage, Købm., Humedal Købmandsforretning. (32n) 20,0-0,6. Tejn. Rø 61.
- GREGERSEN, Doris, Enkefrue, Sandkaas. (82ko) 5,2-0,7. Al.
- Grønbech, Johs., Avlsbr., Skovsminde, 30. Slg. Pc. (34e) 17,9-12,6-5,3. Tejn.
- Grønvall, Johannes, Avlsbr., Grønvang, 35. Slg. Pc. (39f) 2,1-9,8-2,1. Al.
- Anna, Enkefrue, Lillebo, 18. Slg. Pc. (22ø) 6,0-0,3. Al.
- Poul, Smedem., 18. Slg. Pc. (22æ) 12,0-1,3. Al. Al. 16y.
- HAAGENSEN, Carl, Arbm., Tejn. (30q) 5,4-0,3. Tejn.
- Holger, Arbm., Tejn. (82le) 8,0-0,5. Tejn.
- Karl P., Arbm., Tejn. (82lf) 8,0-0,4. Tejn.
- *Carl Edv., Fisker, Tejn. Tejn.
- Hammer, T., Arbm., 17. Slg. Frt. (82kr) 1,0-0,1.
- *Hampe, Kennel, Arbm., Tejn. Tejn.
- Anna, Enkefrue, Tejn. (82mc) 4,0-0,3. Tejn.
- *Anine, Enkefrue, 23. Slg. Pc. (27e). Tejn.
- *Stanley, Skærerist, Tejn. Tejn.
- Julius P., Stenhugger, 23. Slg. Pc. (27r) 5,0-0,2. Tejn.
- Poul Riechemejer, Stenhugger, 23. Slg. Pc. Tejn.
- *Hansen, Ejnar, Arbm., Sandkaas. Al.
- Ludv., Arbm., 14. Slg. Pc. (18f) 5,5-0,4. Al.
- *Villiam, Arbm., 33. Slg. Ll. (82ai) 14,2-8,5-3,1. Tejn.
- Anthon J., Avlsbr., Vedbyvang, 2. Slg. Frt. (82db) 10,1-15,6-6,1. Tejn. Kl. 7u.
- Ejler, Avlsbr., Nordvang, 23. Slg. Pc. (26o) 5,7-16,2-6,2. Tejn. Al. 81x.
- Emil F., Avlsbr., Tejn. (5d) 3,2-8,0-2,4. Tejn.
- Hansen, Emil H., Avlsbr., Lystofte, 26. Slg. Pc. (30e) 3,8-9,6-2,7. Tejn. Al. 178x.
- Emil K., Avlsbr., 30. Slg. Pc. (31m) 18,5-17,0-7,0. Tejn.
- Hans Alfr., Avlsbr., Landlyst, 26. Slg. Pc. (30b) 8,8-17,0-6,1. Tejn. Al. 132u.
- Hans P., Avlsbr., Bakkely, 18. Slg. Pc. (22h) 3,6-11,0-3,4. Al.
- Hans P., Avlsbr., Svartingehus, 26. Slg. Pc. (30c) 7,0-12,0-5,1. Tejn.
- Hjalmar, Avlsbr., Kaasegd., 29. Slg. Pc. (33b) 8,0-17,0-6,4. Tejn.
- Janus, Avlsbr., Hjørnet, Tejn. (74a) 6,9-18,0-7,4. Tejn. Al. 111u.
- Jens, Avlsbr., Lærkesvang, 34. Slg. Pc. (38b) 6,2-14,0-4,8. Tejn.
- *Anine, Enkefrue, 35. Slg. Pc. (39y). Tejn.
- H. P. R., Fisker, Tejn. (1n) 9,8-1,0. Tejn.
- Johs., Fisker, Tejn. (74b) 8,0-0,3. Tejn.
- Arne, Gdr., Pilegd., 33. Slg. (37a) 10,9-17,3-6,9. Tejn. Al. 85y.
- Carl, Gdr., Brøddegd., 1. Vdg. (40a) 22,1-30,0-15,6. Tejn. Rø 57x.
- Hans M., Gdr., Habbedamsgd., 5. Slg. (9a) 50,8-42,0-24,6. Al. Al. 71x.
- Harry, Gdr., Kildesgd., 23. Slg. (27a) 16,6-30,0-15,4. Tejn. Al. 81v.
- L., Gdr., Lynggd., 30. Slg. (34a) 44,7-28,0-15,4. Tejn. Rø 73x.
- Laur., Gdr., Risegd., 27. Slg. (31a) 34,6-58,5-33,0. Tejn. Rø 12x.
- Carl, Hmd., Skovlund, 18. Slg. Pc. (22i) 2,7-8,5-2,2. Al.
- Hans Chr., Hmd., Myrenhøj, 2. Slg. Frt. (82cq) 1,9-5,5-1,1. Tejn.
- Nic., Hmd., 6. Slg. Pc. (10d) 1,9-7,0-1,3. Al.
- *Nicola, Rentier, 18. Slg. Pc. Al.
- Johs., Stenhugger, 4. Slg. Pc. (82cv) 2,9-5,0-0,9. Al.
- Hansinius, Vejmand, 17. Slg. Pc. (21m) 6,0-0,4. Al.
- Tage, Vejmand, 18. Slg. Pc. (22aa) 6,5-0,3. Al. Al. 16x.
- Viggo, Vejmand, Tejn. (82lo) 12,0-0,5. Tejn.
- *Hellisen, Ernst, Uddeler, Tejn Brugsforening. (3e) Tejn. Al. 35.
- Hendriksen, Anna M., Rentrice, Tejn. (3o) 5,5-0,2. Tejn.
- *Henriksen, Anth., Skibsfører, Tejn. Tejn.
- Hjorth, Janusine, Husejer, Tejn. (31i) 3,9-0,2. Tejn.
- *Holm, Jens P., Arbm., Faaregd., 32. Slg. (36a) 10,3-17,0-8,8. Tejn.
- Ejnar, Avlsbr., Lillevang, 25. Slg. Pc. (29b) 9,2-17,5-7,6. Tejn.
- H. Carl, Avlsbr., Karlshøj, 23. Slg. Pc. (27q) 5,8-13,0-4,2. Tejn. Al. 81u.
- Hans P., Avlsbr., Brovang, 8. Slg. Pc. (12b) 7,9-16,5-7,3. Al.
- Kaj, Avlsbr., 1. Slg. Pc. (5e) 10,2-15,5-5,5. Tejn.
- Andr. M. J., Fisker, Tejn. (17) 5,2-0,2. Tejn.
- N. Jensen, Fisker, Tejn. (2g) 9,0-0,3. Tejn.
- Alfr., Hmd., 24. Slg. Pc. (28c) 1,8-6,0-1,6. Tejn.
- Henry, Hmd., Sandager, 3. Slg. Pc. (7c) 5,2-7,8-2,6. Al.
- Anton, Snedker, Sortelunde, 2. Slg. Pc. (6d) 6,8-0,3. H.

- INGERSLEV, Johannes, fhv. Fabriksinsp., Søde-
skov, St. Hallegd. Pc. (1e) 6,9-11,4-3,6.
☞Tejn. ☞Rø 57v.
- *Ipsen, Jenny, Husbest., Tejn. (82ld). ☞Tejn.
— Otto J. T., Hmd., Dammen, 11. Slg. Pc. (15e)
1,8-5,0-1,1. ☞Al.
- Carl, Købm., Tejn. (82ls) 13,0-0,3. ☞Tejn.
☞Al. 181u.
- Vald., Murer, Kimmingen, Kaasen. (32m) 15,0-
1,5. ☞Tejn. ☞Al. 132x.
- Carl H., Snedker, Tejn. (82ba) 5,3-0,8. ☞Tejn.
- JACOBSEN, Ejnar, Avlsbr., Standgaarden, Tejn.**
(1b) 12,6-28,0-12,4. ☞Tejn. ☞Al. 111y.
- Gunnar, Avlsbr., Blaaholtshus, 7. Slg. Pc.
(82ce) 8,4-15,0-4,0. ☞Al.
- Jørgen, Gdr., Lundegd., 14.—15. Slg. (18a)
41,4-45,0-28,3. ☞Al. ☞Al. 114x.
- *Poul Aa., Silderøger, Tejn. ☞Tejn.
- *Jartoft, Tage, Maler, Tejn. ☞Tejn.
- Jensen, Frederik, Arbm., Tejn. (82mc). ☞Tejn.
— Laur., Arbm., Tejn. (82kn) 6,0-0,2. ☞Tejn.
— Ove, Arbm., 14. Slg. Pc. (82gm) 7,5-0,2. ☞Al.
— August, Avlsbr., Pilely, 11. Slg. Pc. (15c) 7,1-
10,8-3,7. ☞Al.
- Hans C., Avlsbr., Skovsholm, 16. Slg. Pc. (20d)
5,3-10,8-3,0. ☞Al. ☞Al. 71u.
- Hans O. V., Avlsbr., Udmarksminde, Sand-
kaas. (82t) 4,9-11,0-3,8. ☞Al. ☞Al. 116x.
- Jens, Avlsbr., Kjørly, 10. Slg. Pc. (13k) 3,4-
8,8-2,9. ☞Al.
- Vald. Andr., Avlsbr., Granhaab, 6. Slg. Pc.
(82ek) 5,0-6,2-1,9. ☞Al.
- Chr., Chauffør, Sandkaas. (82lc) 5,4-0,4.
☞Tejn.
- Alfred C., Fisker, Tejn. (11b) 7,8-0,4. ☞Tejn.
— Andr., Fisker, Strandlyst, Tejn. (29d) 8,0-1,1.
☞Tejn.
- Anker, Fisker, Tejn. (16) 8,4-0,4. ☞Tejn.
— Christen, Fisker, Tejn. (29c) 10,4-1,2. ☞Tejn.
— Gorde, Fisker, Tejn. (6b) 8,0-0,5. ☞Tejn.
— Hansinius, Fisker, Tejn. (31m) 6,0-0,4. ☞Tejn.
— Kaj, Fisker, Stangehus, Tejn. (29x). ☞Tejn.
— *Louis, Fisker, Tejn. ☞Tejn.
- P. Chr., Fisker, Tejn. (3n) 8,0-0,2. ☞Tejn.
— Peter Chr., Fisker, Tejn. (1r) 8,5-0,7. ☞Tejn.
— *Viktor Alfred, Fisker, Tejn. ☞Tejn.
- Dagmar, Gdr., Bækkegd., 16. Slg. (20a) 28,2-
38,4-19,6. ☞Al. ☞Al. 115.
- Knud, Gdr., Heslegd., 2. Vdg. (41c) 16,7-23,0-
12,2. ☞Tejn.
- Knud, Gdr., Bækken, 22. Slg. (26a) 11,8-24,0-
10,6. ☞Tejn.
- Ole, Gdr., L. Lærkegd., 20. Slg. (24a) 31,6-
49,0-27,3. ☞Tejn. ☞Al. 58x.
- Gunnar, Hmd., Thorsvang, Tejn. (40e) 5,3-9,5-
3,6. ☞Tejn.
- Henry, Hmd., 8. Slg. Pc. (82i) 4,6-6,0-2,2.
☞Al.
- Carl F., Landpostb., 24. Slg. Pc. (27k) 10,0-0,5.
☞Tejn.
- Ludv. D., Rentier, Tejn. (1a) 8,0-0,8. ☞Tejn.
— Albert, Restauratør, Vigbo, Tejn. (4c) 9,6-0,9.
☞Tejn. ☞Al. 117u.
- Villy, Salgsbest., Tejn. (1z) 14,0-0,6. ☞Tejn.
☞Al. 67.
- Carl A., Snedker, Ankersminde, 30. Slg. Pc.
(34v) 4,2-6,0-1,9. ☞Tejn.
- Eskild, Snedkerm., 35. Slg. Pc. (39m) 8,5-0,6.
☞Al. ☞Al. 99y.
- Jensen, Axel, Skrædderm., Tejn. (23a) 6,9-0,7.
☞Tejn. ☞Al. 106v.
- Jespersen, Knud, Arbm., Tejn. (82ld) 8,5-0,3.
☞Tejn.
- Emma, Enkefrue, Tejn. (82ib) 6,0-0,2. ☞Tejn.
— Harry, Fisker, Sandkaas. (82kz) 5,4-0,3.
☞Tejn.
- Vilhelm, Hmd., Munkelyst, 6. Slg. Pc. (10c)
7,0-18,0-4,4. ☞Al.
- Hans Gilbert, Rentier, Sandkaas. (82fk) 7,0-
1,0. ☞Al.
- *Laura, Rentrice, Gl. Skole, 34. Slg. Pc.
☞Tejn.
- *Jens, Stenhugger, 16. Slg. Pc. (19c) 2,2-6,2-
1,3. ☞Al.
- Johansen, Svend Aage, Avlsbr., Dalsminde,
27. Slg. Pc. (30u) 4,4-10,0-2,9. ☞Tejn.
- *Knud, Fisker, Tejn. ☞Tejn.
- *Jørgensen, Carl Edv., Fisker, Tejn. ☞Tejn.
— Sanne, Husejer, Tejn. (80b) 4,5-0,3. ☞Tejn.
— Aksel Madvig, Hmd., 33. Slg. Pc. (37g) 3,3-
7,4-2,2. ☞Tejn.
- Carl, Hmd., 26. Slg. Pc. (30h) 3,8-7,0-2,5.
☞Tejn.
- *Aksel, Murer, Tejn. ☞Tejn.
- *Ahlmann, Stenhugger, Tejn. ☞Tejn.
- KAAS, A. M., Avlsbr., Storedal, 3. Vdg. Pc. (82r)**
3,1-8,0-2,7. ☞Al.
- J. P., Gdr., Bridesensgd., 9. Slg. (13a) 39,9-48,0-
29,0. ☞Al. ☞Al. 112.
- A. Chr., Hmd., 16. Slg. Pc. (82bæ) 3,0-10,5-1,8.
☞Al.
- Hans, Hmd., 35. Slg. Pc. (21) 2,4-7,5-2,1. ☞Al.
— Sinius, Stenhugger, 16. Slg. Pc. (20g) 3,4-5,7-
1,4. ☞Al.
- *Karlqvist, Aksel, Stenhugger, 9. Slg. Pc. (10e)
☞Al.
- Kjæmpe, Johs., Arbm., Rævelyst, 30. Slg. Pc.
(44i) 7,0-0,4. ☞Tejn.
- Johs., Fisker, Tejn. (82kæ) 9,5-0,9. ☞Tejn.
— H. A., Hmd., Pihlsminde, 33. Slg. Pc. (37c)
3,4-6,0-1,6. ☞Tejn.
- Kjølter, Aage, Fisker, Tejn. (12c) 12,5-0,3. ☞Tejn.
— Anker A., Fisker, Tejn. (80c) 8,2-0,8. ☞Tejn.
— Vald., Fisker, Tejn. (12c) 12,5-0,3. ☞Tejn.
— Vald., Fisker, Strandlyst, Tejn. (29f) 10,0-0,7.
☞Tejn.
- Hans, Gdr., Valnøddegd., 25. Slg. (29a) 24,5-
37,0-21,6. ☞Tejn. ☞Rø 57y.
- Charles, Husejer, 30. Slg. Pc. (34x) 7,5-0,3.
☞Tejn.
- Hans Chr., Rentier, Tejn. (2f) 8,0-0,2. ☞Tejn.
— Viggo, Rentier, 23. Slg. Pc. (27d) 9,6-0,4.
☞Tejn.
- Knudsen, Børge, Hmd., 4. Vdg. Pc. (29g) 3,2-7,3-
1,9. ☞Tejn.
- Koch, Chr., Smedem., Tejn. (2p) 10,5-0,5. ☞Tejn.
- Koefoed, Nicolaj, Skrædder, Tejn. (5b) 5,6-0,5.
☞Tejn. ☞Al. 178u.
- *Koføed, Math., Arbm., Sandkaas. (82gm). ☞Al.
— Anthon, Avlsbr. og Vognm., 1. Slg. Frt. (82ds)
6,5-11,0-3,4. ☞Tejn. ☞Kl. 7y.
- Johs., Avlsbr., Humledal, 30. Slg. Pc. (31f)
5,7-16,5-5,8. ☞Tejn. ☞Rø 9u.
- Aksel, Bagerm., Tejn. (1u) 18,0-0,6. ☞Tejn.
☞Al. 68u.
- *Hansine, Enkefrue, Sjellegd., 10. Slg. ☞Al.
☞Al. 176v.

- Kofoed**, Andr., Fisker, Tejn. ☞ Tejn.
 — Aage, Gdr., Bjerregd., 26. Slg. (30a) 19,0-31,8-16,0. ☞ Tejn. ☞ Rø 8u.
 — Emil F., Gdr., Ndr. Kirkebogd., 3. Vdg. (42a) 24,4-34,0-18,8. ☞ Al. ☞ Al. 114y.
 — Konrad, Gdr., Bakkegd., 17. Slg. (21a) 35,8-46,0-25,2. ☞ Al. ☞ Al. 114u.
 — Margine, Husejer, Tejn. (30v) 3,9-0,5. ☞ Tejn.
 — Ernst, Hmd., Solhøj, Sandkaas. (72a) 3,3-11,0-3,0. ☞ Al.
 — Ludvig, Hmd., 16. Slg. Pc. (20f) 3,1-7,4-2,1. ☞ Al.
 — *Hans, Mejeribest., Humledal Mejeri. (32f). ☞ Tejn. ☞ Rø 10.
 — Chr., Rentier, Engly, 18. Slg. Pc. (22y) 8,0-1,1. ☞ Al.
Kosteski, Stefan, Arbm., Tejn. (30t) 11,0-0,6. ☞ Tejn.
 — *Villy, Arbm., Tejn. ☞ Tejn.
Kure, Emil, Avlsbr., Kongens Mark. (82cx) 7,8-12,0-4,6. ☞ Kl.
 — Alfred, Hmd., Aakrog, 7. Slg. Pc. (82co) 5,7-8,5-2,3. ☞ Al.
LARSEN, Kristine, Avlsbr., Thomasløkken, 6. Slg. Frt. (82f) 12,7-11,5-5,3. ☞ Al.
 — Oline, Enkefrue, Tejn. (31f) 5,6-0,4. ☞ Tejn.
 — *Emmy, Lærerinde, Tejn. ☞ Tejn.
 — Ludv., Vognm., Tejn. (31s) 6,0-0,5. ☞ Tejn.
Laursen, Johannes, Maler, Tejn. (21) 5,0-0,2. ☞ Tejn. ☞ Al. 117v.
Lindblom, E., Stenhugger, Lilleeje, 35. Slg. Pc. (39 l) 6,0-0,3. ☞ Al.
Lindgreen, A. D., Gartner, Tejn. (24b) 1,8-15,0-2,6. ☞ Tejn. ☞ Al. 68x.
Lund, Anna, Avisbr., Bygehøj, 26. Slg. Pc. (30 o) 7,0-15,0-6,6. ☞ Tejn.
 Hans J., Avisbr., Vennersly, 20. Slg. Pc. (24d) 4,4-10,2-2,9. ☞ Tejn.
 — Hans A., Fisker, Tejn. (10a). ☞ Tejn.
 — Kaj, Silderøger, Tejn. (10d) 7,5-0,8. ☞ Tejn.
Lyster, Johs., Arbm., Tejn. (30ø) 7,8-0,5. ☞ Tejn.
 — Math., Pensionatsejer, Nøddebo, Sandkaas. (82kt) 12,6-1,3. ☞ Tejn. ☞ Al. 68y.
MADSEN, Emanuel, Avlsbr., 11. Slg. Pc. (17d) 6,8-14,4-4,6. ☞ Al.
 — Herulf Runge, Avlsbr., Brunekul, 17. Slg. Frt. (21b) 8,6-15,8-5,2. ☞ Al. ☞ Al. 91x.
 — Hjalmar, Fisker, Tejn. (28k) 6,5-0,1. ☞ Tejn.
 — Johs., Avlsbr., New Yorks Minde, 30. Slg. Pc. (34k) 8,1-15,6-6,0. ☞ Tejn.
 — Carl P., Gdr., L. Myregd., 6. Vdg. (45a) 18,3-20,5-10,4. ☞ Tejn.
 — Bengta, Husejer, Tejn. ☞ Tejn.
 — Vald., Hmd., 18. Slg. Frt. (50a) 1,5-6,5-1,5. ☞ Al.
 — Hans Chr., Rentier, Kaasen. (33k) 1,4-8,5-0,7. ☞ Tejn.
 ***Marcher**, Nic., Foderm., Pæregd. Gr., 21. Slg. ☞ Tejn.
 — Helge, Hmd., 1. Slg. Frt. (82de) 4,9-6,5-2,5. ☞ Tejn.
 — *Jens P., Mekaniker, Tejn. ☞ Tejn.
Maribo, Emilie, Enkefrue, Tejn. (15b) 6,3-0,4. ☞ Tejn.
Mikkelsen, Alfr., Hmd., 3. Slg. Pc. (82el) 3,6-5,0-0,9. ☞ Al.
 — Peter, Hmd., 18. Slg. Pc. (22d) 2,5-8,5-2,3. ☞ Al.
 ***Mikkelsen**, Martha, Lærerinde, Kirkeskolen. ☞ Al.
 — Gelius, Rentier, Tejn. (82co) 7,0-0,7. ☞ Tejn.
 ***Moeslund**, Otto V., Sognepræst, Præstegd. (2s) 32,0-1,0. ☞ Tejn. ☞ Al. 82y.
 ***Mogensen**, Arne, Arbm., Blaaholts Hus.
 — Edv., Avlsbr., Bakkely, 30. Slg. Pc. (34q) 9,9-12,5-5,1. ☞ Tejn.
 — Harald, Avlsbr., Bakkedal, 34. Slg. Pc. (38d) 5,1-9,0-2,9. ☞ Tejn.
 — Chr., Fiskehdl., Tejn. (1h) 20,0-2,0. ☞ Tejn. ☞ Al. 106x.
 — *Bay, Fisker, Tejn. ☞ Tejn.
 — *Børge, Fisker, Tejn. ☞ Tejn.
 — Ivar, Fisker, Tejn. (25b) 8,0-0,4. ☞ Tejn.
 — Julius C., Gdr., Smedegd., 13. Slg. (17a) 23,0-34,5-19,9. ☞ Al. ☞ Al. 71y.
 — P., Gdr., Maegd., 3. Slg. (7a) 41,0-32,0-17,0. ☞ Al. ☞ Al. 103u.
 — Aksel, Købm., Tejn. (25a) 14,5-0,2. ☞ Tejn. ☞ Al. 117x.
 — Philip, Pensionatsejer, Tejn. (25c) 12,0-0,3. ☞ Tejn.
 — *Regine, Rentrice, Engly, 18. Slg. Pc. ☞ Al.
 — Vilh., Skæreriejer, 29. Slg. Pc. (33m) 10,0-0,5. ☞ Tejn. ☞ Rø 46u.
 — Jens L. A., Snedker, Tejn. (82ir) 5,5-0,4. ☞ Tejn.
Mortensen, Ernst, Fisker, Tejn. (19c) 7,0-0,4. ☞ Tejn.
 — Vald., Murer, Tejn. (82ec) 8,0-0,4. ☞ Tejn. ☞ Al. 178y.
 — *Carl, Skomager, Tejn. ☞ Tejn.
Munch, Hans, Avlsbr., Kongens Mark. (82bp) 20,0-18,5-9,5. ☞ Kl. ☞ Kl. 62u.
 — Knud, Avlsbr., Rovang, 18. Slg. Pc. (22f) 2,2-1,3-2,5. ☞ Al. ☞ Al. 16u.
 — Emil P., Fisker, Tejn. (9a) 9,6-1,4. ☞ Tejn.
 — Ernst, Fisker, Tejn. (4b) 5,5-0,1. ☞ Tejn.
 — *Peter, Fisker, Tejn. ☞ Tejn.
 — Theodor, Mejerist, 29. Slg. Pc. (33h) 6,0-0,5. ☞ Tejn.
 — Esther, Rentrice, Præstegd. Pc. (2t) 7,0-0,4. ☞ Al.
Mølbæk, Arne, Inkassator, Krakken, 33. Slg. Pc. (27c) 4,0-0,1. ☞ Tejn.
Møller, Alvin, Arbm., Sandy Hook, Sandkaas. (82ks) 11,5-0,6. ☞ Tejn. ☞ Al. 68v.
 — Julius, Avlsbr., Vedbyly, 1. Slg. Pc. (5c) 4,4-9,5-3,6. ☞ Tejn. ☞ Kl. 53y.
NEUKRANZ, Else, Frk., Sandkaas. (82gy) 13,0-1,4. ☞ Al. ☞ Al. 88.
Nielsen, André, Arbm., Lillehave. 1. Vdg. Pc. (29h) 5,5-0,2. ☞ Tejn.
 — *Carlo Søegaard, Arbm., 5. Vdg. Pc. ☞ Tejn.
 — Thor R. Søegaard, Arbm., 23. Slg. Pc. (27e) 7,0-0,6. ☞ Tejn.
 — Vald., Arbm., Tejn. (30u) 6,5-0,9. ☞ Tejn.
 — Alfr., Avlsbr., Lillevang, 18. Slg. Pc. (22k) 2,7-11,8-2,5. ☞ Al.
 — Carl, Avlsbr., Frydendal, 1. Slg. Pc. (5h) 10,6-14,4-5,6. ☞ H. ☞ Ru. 11y.
 — Edv., Avlsbr., 17. Slg. Pc. (21d) 3,8-6,0-1,4. ☞ Al.
 — Ludv. A., Avlsbr., Bjerringhus, 14. Slg. Pc. (18e) 13,2-17,0-6,2. ☞ Al. ☞ Al. 71v.
 — Henning, Bygm., Tejn. (29g) 7,5-0,8. ☞ Tejn. ☞ Al. 181y.
 — Julie, Enkefrue, 18. Slg. Pc. (22s) 5,6-0,2. ☞ Al.

Nielsen, Carl, Fisker, Tejn. (30b) 5,7-0,2. ☞Tejn.
 — Ejnar, Fisker, Tejn. (82ef) 6,0-0,4. ☞Tejn.
 — *Frede, Tejn. (79b). ☞Tejn.
 — *Helmer, Fisker, Tejn. ☞Tejn.
 — *Thorvald, Fisker, Tejn. ☞Tejn.
 — Marius H., Gdr., Blaaaholt, 7. Slg. (11a) 37,2-45,0-24,9. ☞Al. ☞Al. 124x.
 — Agnes, Hotelejer, Sandkaas. (82by) 4,2-30,0-5,1. ☞Al. ☞Al. 94.
 — Thora, Husejer, Tejn. (20a) 3,9-0,2. ☞Tejn.
 — Arne, Møllejer, Risemøllen, 27. Slg. Pc. (30n) 13,9-35,0-14,2. ☞Tejn. ☞Rø 8x.
 — Hans J., Rentier, Sandkaas. (82hf) 6,5-0,5. ☞Al.
 — Konrad, Skomager, 17. Slg. Pc. (21n) 6,0-0,5. ☞Al.
 — Conrad, Slagter og Maler, 17. Slg. Pc. (21i) 6,0-0,3. ☞Al.
 — Sigfred, Snedker, 34. Slg. Pc. (2q) 8,5-0,8. ☞Al. ☞Al. 99u.
 — Jac., Stenhugger, 4. Slg. Pc. (82ku) 6,0-0,1. ☞Al.

OLAUSON, Ludv., Arbm., 30. Slg. Pc. ☞Tejn.
Olsen, Viggo, Arbm., Dammen, 10. Slg. Pc. (13d) 4,0-0,4. ☞Al.
 — Byriël, Avlsbr., Lyngborg, 30. Slg. Pc. (34b) 7,1-12,0-4,5. ☞Tejn.
 — Harald, Avlsbr., Tuehuset, 30. Slg. Frt. (76) 19,6-11,4-5,7. ☞Tejn.
 — Margrethe, Enkefrue, Tejn. (3g) 7,5-0,7. ☞Tejn.
 — Louis, Fisker, Tejn. (8b) 8,0-0,5. ☞Tejn.
 — Aug., Gdr., Hollændergd., 28. Slg. (32a) 31,9-49,0-29,4. ☞Tejn. ☞Rø 19x.
 — Chr., Gdr., L. Hollændergd., 29. Slg. (33a) 10,8-21,0-9,0. ☞Tejn. ☞Rø 12y.
 — Vald. Th., Gdr., St. Vedbygd., 2. Slg. (6a) 49,2-58,0-34,8. ☞Tejn. ☞Kl. 78u.
 — Jens, Hmd., 4. Slg. Pc. (82cu) 2,2-5,5-1,1. ☞Al.
 — *Svend, Karetmager, Humledal. ☞Tejn. ☞Rø 46y.
 — Math., Rentier, Tejn. (1t) 6,0-0,2. ☞Tejn.
 — Carl P., Smed, Humledal, 5. Vdg. Pc. (44f) 8,0-0,4. ☞Tejn.

PEDERSEN, Chr., Arbm., Stenløse, 4. Vdg. Pc. (43c) 2,3-6,0-1,2. ☞Al.
 — Evald, Arbm., St. Hallegd. Pc. (11) 5,0-0,3. ☞Tejn.
 — Niels, Arbm., Bakkely. (31t) 3,9-0,1. ☞Tejn.
 — Carl, Avlsbr., Myrendal, 2. Slg. Frt. (5f) 10,3-17,4-5,5. ☞Tejn. ☞Ru. 44y.
 — Emil, Avlsbr., St. Hallegd. Pc. (1k) 4,4-8,0-2,8. ☞Tejn.
 — John, Avlsbr., Degnevang, 34. Slg. Pc. (57b) 3,5-9,5-2,8. ☞Tejn.
 — Ludvig, Avlsbr., Egelund, Præstegd. Pc. (2h) 14,2-15,0-7,7. ☞Al.
 — Niels, Avlsbr., 32. Slg. Pc. (36c) 4,6-6,5-2,8. ☞Tejn. ☞Al. 132y.
 — Poul, Avlsbr., Solbakke, Præstegd. Pc. (82bl) 2,0-6,6-1,6. ☞Tejn.
 — Thorvald, Avlsbr., Gildesboet, 33. Slg. Pc. (37b) 16,5-16,0-8,0. ☞Tejn.
 — Alfred L., Fisker, Tejn. (14) 7,5-0,5. ☞Tejn.
 — Anthon F., Fisker, Tejn. (31g) 4,5-0,5. ☞Tejn.
 — Carl Fr., Fisker, Tejn. (1ø) 10,0-0,3. ☞Tejn.
 — Chr. P., Fisker, Tejn. (31y) 5,8-0,2. ☞Tejn.
 — *Hjalmar, Fisker, Kaasen. ☞Tejn.

Pedersen, Ludvig, Hmd., 1. Slg. Pc. (5p) 1,7-6,0-1,3. ☞Tejn.
 — *Gunnar, Kirkebetjent og Arbm., Gl. Skole, 34. Slg. Pc. ☞Tejn.
 — Andr. P., Møllejer, Bakkemøllen, 18. Slg. Pc. (22c) 4,1-21,0-3,5. ☞Al. ☞Al. 139x.
Pihl, Charles, Arbm., Tejn. (82fh) 6,0-0,5. ☞Tejn.
 ***RASMUSSEN, Gunnar,** Arbm., Tejn. ☞Tejn.
 — Anders, Avlsbr., Sandkaas. (82x) 5,1-9,0-3,4. ☞Al.
 — Jens, Avlsbr., Østervang, 3. Slg. Pc. (7g) 6,2-12,3-4,3. ☞Al.
 — Vald. J., Avlsbr., Kildesbæk, 23. Slg. Pc. (26b) 6,3-13,0-4,8. ☞Tejn.
 — P. Chr., Fisker, Tejn. (9b) 7,0-1,3. ☞Tejn.
 — *Eli, Kunstmaier, Abildgaard. (82iz). ☞Tejn.
Ridder, H. P., Smedem., Vedby, 1. Slg. Pc. (5 o) 10,0-0,4. ☞Tejn. ☞Kl. 78x.
Riis, Alfr., Avlsbr., Kongens Mark. (82bo) 8,6-10,8-4,1. ☞Kl.
 — E. M., Avlsbr., Ny Skovgd., 4. Slg. Pc. (8c) 26,2-18,0-9,5. ☞Al.
 — V. M., Avlsbr., Palmehøj, 12. Slg. Pc. (16b) 7,8-15,0-6,3. ☞Al.
 — Harry, Gdr., Skovgd., 4. Slg. (8a) 50,2-30,0-18,3. ☞Al. ☞Ru. 6x.
 — A. J., Rentier, Tejn. (31r) 5,0-0,3. ☞Tejn.
 — Niels, Rentier, 35. Slg. Pc. (39s) 1,1-6,0-0,7. ☞Al.
 ***Rosdahl, P.,** Førstelærer, Kirkeskolen. ☞Al.
Rottensten, C. O., Gdr., Hullegd., 12. Slg. (16a) 54,4-74,4-47,4. ☞Al. ☞Al. 176x.
Rømer, Peter, Arbm., St. Hallegd. Pc. (82iu) 3,6-0,1. ☞Tejn.
 — Vagn, Gdr., L. Vedbygd., 1. Slg. (5a) 15,5-27,0-13,7. ☞Tejn. ☞Kl. 78y.
 — Herman, Snedker, Tejn. (1f) 5,5-0,6. ☞Tejn.
 — *Svend, Stenhugger, 18. Slg. Pc. ☞Al.

SCHJØRRING, Karl, Gdr., Sjellegd., 10. Slg. (14a) 25,9-26,4-12,7. ☞Al. ☞Al. 176v.
Schou, Jensine, Enkefrue, Tejn. ☞Tejn.
 — Johs., Fisker, Tejn. (82gø) 6,0-1,1. ☞Tejn.
 — Chr., Snedkerm., 1. Vdg. Pc. (75) 7,0-1,0. ☞Tejn. ☞Al. 52u.
 ***Schræddergaard, M.,** Lærer, Tejn. (82q). ☞Tejn. ☞Al. 111x.
Seerup, Gunnar, Arbm., Gunnarsminde, 34. Slg. Pc. (2p) 10,5-0,5. ☞Tejn.
 ***Slemming, M.,** Menighedsforst., Tejn. (7b) 9,0-0,9. ☞Tejn. ☞Al. 178v.
Sommer, Paul, Arbm., 4. Vdg. Pc. (43i) 7,5-0,4. ☞Tejn.
 — Arne, Avlsbr., Ankerhus, 27. Slg. Pc. (31k) 3,1-11,5-3,0. ☞Tejn.
 — L., Gdr., Munkegd., 6. Slg. (10a) 29,0-25,0-14,3. ☞Al. ☞Al. 124y.
 ***Sonne, Hans,** Arbm., 23. Slg. Pc. ☞Tejn.
 — T., Stenhugger, Sandkaas. (82fp) 10,4-1,0. ☞Al.
Sose, A., Avlsbr., St. Hallegd. Pc. (1h) 14,0-12,0-4,9. ☞Al.
Stenberg, Chr., Avlsbr., Boesvang, Sandkaas. (4b) 9,0-19,0-8,4. ☞Al. ☞Al. 80.
 — Jul., Avlsbr., Dammen. (62) 8,5-8,5-3,2. ☞Al.
 — T., Avlsbr., Skovvang, 1. Slg. Pc. (5b) 16,0-26,0-11,0. ☞Tejn. ☞Kl. 53x.
 — *Hans P., Best., Bækkegd., 16. Slg. (20a). ☞Al. ☞Al. 115.

Stenberg, A. C., Fisker, Tejn. (30e) 9,0-1,3.
 ☞Tejn.
 — Johs., Gdr., L. Hallegd., 11. Slg. (15a) 10,2-20,4-8,7. ☞Al. ☞Al. 176u.
 — H. P., Stenhugger, Støredal, 3. Vdg. Pc. (42c) 1,2-4,8-0,7. ☞Al.
 Svendsen, Miniüs, Avlsbr., 23. Slg. Pc. (26k) 2,6-12,5-2,1. ☞Tejn.
 — *Johanne, Frue, Forp., Bobakke, Sandkaas. ☞Al. ☞Al. 193.
 — Poul Anker, Hmd., 14. Slg. Pc. (82fc) 1,2-7,5-0,7. ☞Al.
 Sørensen, Henning, Stenhugger, Havelyst, Sandkaas. (82mg) 6,8-0,3. ☞Al.
 *TANGE, Carl, Rentier, Sandkaas. (82kh). ☞Al.
 — Emilie, Pensionist, Sandkaas. (82kh) 12,0-0,8. ☞Al.
 Thorsen, Charles, Avlsbr., Ellekær, 1. Vdg. Pc. (40g) 3,5-9,0-3,0. ☞Tejn. ☞Rø 57u.
 — Aage, Fisker, Tejn. (18) 5,6-0,4. ☞Tejn.
 — Aug., Fisker, Tejn. (31) 9,0-0,2. ☞Tejn.
 — Elmo, Fisker, Tejn. (29b) 8,2-0,7. ☞Tejn.
 — *Eskild, Fisker, Tejn. ☞Tejn.

Thorsen, Frank, Fisker, Tejn. (82kp) 8,0-0,7.
 ☞Tejn.
 — Herman, Fisker, Tejn. (15a) 11,5-0,5. ☞Tejn.
 — J. Herman, Fisker, Tejn. (29p) 6,9-0,7. ☞Tejn.
 — Ole, Fisker, Tejn. ☞Tejn.
 — Hans C., Hmd., 4. Vdg. Pc. (43e) 5,6-7,4-2,8. ☞Tejn.
 — Chr., Rentier, Tejn. (24a) 8,2-0,3. ☞Tejn.
 — Ludv., Snedker, Tejn. ☞Tejn.
 *Tommesen, Erik, Billedhugger, Skovly. ☞Tejn.
 VANG, Villiam, Avlsbr., 1. Slg. Pc. (51) 4,3-10,8-3,8. ☞Tejn.
 Vesterdahl, Kristine, Enkefrue, 9. Slg. Pc. (13b) 6,9-12,2-5,0. ☞Al.
 — Albert, Stenhugger, 35. Slg. Pc. (39æ) 9,5-0,7. ☞Al.
 WESTH, Andr., Fisker, Tejn. (10b) 8,0-0,5. ☞Tejn.
 — H. J., Gdr., St. Lærkegd., 19. Slg. (23a) 31,5-43,0-25,0. ☞Tejn. ☞Al. 58y.
 — E., Hmd., 21. Slg. Pc. (82ø) 2,3-6,5-2,0. ☞Tejn.

Personregister for Pedersker Sogn.

ANDERSEN, Axel, Arbm., Smaalyngen. (83b) 3,0-0,1.
 — M. Johs., Arbm., Byen. (30af) 8,2-0,9.
 — Axel, Avlsbr., 7. Slg. Pc. (11b) 4,7-13,2-3,2.
 — Vald., Centralbest., Byen. (29v) 8,0-0,6. ☞80.
 — Ida, Enkefrue, Lyngvang, 25. Slg. Pc. (29d) 2,5-9,8-2,8.
 — Aage, Hmd., 1. Slg. Pc. (5d) 1,8-7,2-1,7.
 — *Helene, Organist, Frk., Solhjem, 17. Slg. Pc. ☞35.
 — Janus, Silderøger, Sømarken. (87b) 10,0-0,3. ☞15u.
 — *Marie, Syerske, Lyngvang.
 — Adelheid, Sygepl., Frk., Solhjem, 17. Slg. Pc. (21d) 9,0-0,7. ☞35.

BECH, Karl Ove, Arbm., Byen. (30æ) 4,0-0,2.
 — Peter, Hmd., 26. Slg. Pc. (30aa) 3,3-7,2-2,2.
 *Bendtsen, Harald, Arbm. (24a).
 — Axel, Fisker, Sømarken. (88) 2,0.
 — Andr., Hmd., Sømarken. (96) 5,8-5,5-1,1.
 — Carl Chr., Hmd., Bjergely, 4. Vdg. Pc. (38d) 2,0-9,6-2,2.
 — E. M., Hmd., Sømarken. (117) 8,8-6,6-1,4.
 — Aage, Landpostb., Byen. (30ah) 6,3-0,3.
 *Bidstrup, K., Mejeribest., Pedersker Mejeri. ☞14.
 *Blang, Levy, Provst, Præstegaarden. (2a) 15,6-25,0-7,0. ☞28.
 *Blem, Markus, Best., Eskildsgd. ☞Aak. ☞Aa. 29x.
 Bohn, Hans N., Arbm., Sømarken. (94) 5,5-6,1-1,1.
 Bolt, Inger, Frue, Sømarken. (116a) 1,7-2,4-0,4.
 Borges, Karl Otto, Arbm., Sømarken. (90b) 1,8-0,1.
 Boss, R., Smedem., 10. Slg. Pc. (14c) 1,5-12,6-1,6. ☞29.
 — R., Smedesv., 26. Slg. Pc. (30an) 6,3-0,3.
 Brandt, A. P., Bankbest., Byen. (30aø) 9,0-0,7. ☞56.

Brandt, J. A., Gdr., Kjællingeby, 1. Slg. (5a) 44,9-73,0-38,9. ☞9x.
 — Emil P., Landpostb., Solbakke, Præstegd. Pc. (2h) 2,3-12,5-3,4.
 — Alfr., Snedkerm., 19. Slg. Pc. (23g) 2,6-3,6-0,6.
 — *Thora, Syerske, Byen. (30aø) ☞56.

CHRISTENSEN, Im., Bygm., Byen. (30az) 10,0-0,3.
 Christiansen, Emry, Arbm., Sømarken. (103b) 11,1-9,8-1,8.
 — Povl, Arbm., Pilehøj. (39c) 7,5-0,2.
 — Sinius, Hmd., Solvange, 19. Slg. Pc. (23e) 2,8-11,0-2,9. ☞72.
 — Laur., Rentier, Byen. (30ad) 6,5-0,5.
 — *Vilh., Rentier, Sømarken. (103b).
 *Christoffersen, Nic., Arbm., Sømarken. (88).
 — Jørgen P., Hmd., Holsterhus, Sømarken. (89a) 9,7-6,0-1,5.

DAHL, Knud, Arbm., Hullegd. Pc. (23o) 6,3-0,3.
 Dam, Alfr., Hmd., Fuglsang, 7. Slg. Pc. (11i) 7,4-11,5-4,7.
 — Anth., Hmd., 24. Slg. Pc. (28c) 2,5-9,0-2,0.
 Didriksen, Aksel, Gdr., Lynggd., 26. Slg. (30a) 24,3-36,0-18,0. ☞46.
 Dich, Otto, Arbm., Sømarken. (134c) 4,8-0,2.
 Drejer, Axel, Avlsbr., Sømarken. (120) 11,8-12,0-3,4.
 Due, Axel, Rentier, R. af Db., Byen. (30au) 10,9-0,9. ☞78.

ERIKSEN, Hans, Avlsbr., Eskildshøj, 9. Vdg. Pc. (43d) 7,2-10,9-4,9.
 Erlandsen, J., Hmd., Smaalyngen. (62) 2,8-10,0-2,4.
 Espersen, Gunni, Arbm., 23. Slg. Pc. (23m) 7,0-0,4.

*FALCK, Børge, Arbm., Smaalyngen. (84c).
 — Aksel, Avlsbr., Godtkøbsdal, 8. Vdg. Pc. (42b) 11,2-13,7-4,7.
 — Ejner, Avlsbr., 24. Slg. Pc. (28d) 6,7-16,0-6,4.
 — Otto, Avlsbr., 24. Slg. Pc. (84c) 4,4-15,0-4,0.
 — Joh., Hmd., Smaalyngen. (82a) 3,2-10,8-2,8.
 — J. A., Malerm. (29m) 9,8-0,9. ☞51.
 — *Hans, Rentier, Smaalyngen. (84c).
 Frederiksen, Hans, Hmd., 20. Slg. Pc. (24q) 8,4-1,9.
 Funch, Christine, Frk., Sømarken. (117) 2,0.
 — Aage, Gdr., Pilegd., 5. Vdg. (39a) 33,2-29,0-13,1. ☞37x.

GRØNBECH, Alfred, Avlsbr., Billesdal, 5. Vdg. Pc. (39b) 4,8-15,6-5,1.
 *Gudbergesen, Andrea, Enkefrue, Smaalyngen. (140c).

HAAGENSEN, Edv., Hmd., 10. Slg. Pc. (14f) 1,7-8,4-1,9.
 — Hans, Hmd., Sømarken. (102a) 9,5-7,0-1,4. ☞36u.
 Hald, Laura, Enkefrue, Byen. (29am) 9,0-1,1.
 — Anthon, Hmd., 11. Slg. Pc. (15b) 5,1-12,0-5,6.
 Hansen, Gerhard, Arbm., Byen. (30s) 5,0-0,3.
 — Johs., Arbm., Sømarken. (108b) 5,4-2,5-0,5.
 — *Karl Aage, Arbm., 19. Slg. Pc. (23c).
 — Carl S., Avlsbr., Nordvang, Smaalyngen. (86) 13,6-18,0-6,9.
 — Hans Conrad, Avlsbr., Smaalyngen. (78) 4,2-9,6-2,8.
 — Henry Kofoed, Avlsbr., Billesdøl, 10. Slg. Pc. (14d) 16,2-43,0-18,6. ☞67.
 — Johs., Avlsbr., Smaalyngen. (74) 11,2-20,8-7,8. ☞42x.
 — Anth., Bygm., Bakkehus, Præstegd. Pc. (2 o) 8,5-0,8. ☞48.
 — *Mathea, Enkefrue, Smaalyngen. (63).
 — Kristine, Frk., Sømarken. (136a) 1,8-0,1.
 — Laura, Frk., Byen. (30ak) 9,7-0,7.
 — Sofus, Gdr., Borggd., 7. Slg. (11a) 36,9-44,0-23,9. ☞2u.
 — Th., Gdr., Skadegd., 12. Vdg. (46a) 21,7-30,9-17,9. ☞45.
 — Anders C., Hmd., Hegnly, Smaalyngen. (76b) 4,4-10,2-3,2.
 — Anders N., Hmd., Dalshøj, 20. Slg. Pc. (24m) 8,3-1,0.
 — Arne, Hmd., Signes Minde, 25. Slg. Pc. (29b) 1,9-10,0-2,4.
 — Axel, Hmd., Sømarken. (145b) 1,8-3,6-0,6.
 — Carl., Hmd., Slettevang. (29f) 1,7-6,0-1,4.
 — Clara, Hmd., Sømarken. (122) 8,4-4,8-1,1.
 — Conrad, Hmd., Smaalyngen. (61) 4,1-13,0-3,7.
 — Edv., Hmd., Smaalyngen. (79) 3,6-9,0-2,3.
 — Janus, Hmd., 17. Slg. Pc. (21b) 2,4-7,2-1,8.
 — Johs., Hmd., Præsteg. Pc. (2f) 2,4-13,0-3,6.
 — J. Johs., Hmd., Enghøj, 19. Slg. Pc. (23c) 2,2-9,6-2,2.
 — Laurits, Hmd., 18. Slg. Pc. (22h) 1,7-7,2-1,8.
 — Ludv. P., Hmd., Sømarken. (116b) 5,0-6,0-1,7.
 — Johs. P., Karetmager, Byen. (29x) 9,7-0,7. ☞83.
 — *Albert, Medhj., Billesdøl, 10. Slg. Pc. (14d). ☞67.
 — *Jens P., Rentier, Smaalyngen. (79).
 — S. Andr., Skomagern., Byen. (29 l) 10,0-0,7. ☞30.
 — *Arbo Sonne, Uddeler, Pedersker Brugsfor-ening. ☞13.

*Hjorth, Hans, Arbm., Smaalyngen. (68).
 — *Kaj, Hønseriejer, Smaalyngen. (68). ☞26y.
 — Math., Rentier, Smaalyngen. (68) 3,8-11,0-3,1. ☞26y.
 *Holm, Jørgen Chr., Arbm., Sømarken. (138a).
 — Laur., Arbm., Hyldeshøj, 29. Slg. Pc. (33b) 4,0-0,3. ☞15v.
 — *Ludvig, Arbm., Granly, 19. Slg. Pc. (23h).
 — Evald, Barberm., Byen. (30 l) 13,0-1,0. ☞81.
 — Petra, Enkefrue, Præstegd. Pc. (2m) 4,5-0,4.
 — Vincents, Gartner, Byen. (29n) 6,0-1,0.
 — Gunnar, Hmd., Birkely, Sømarken. (118a) 3,6-7,8-1,8.
 — Marcus, Rentier, Sømarken. (145c) 1,8-0,3.
 — *Niels Chr., Rentier, Gammeleje. (84a).
 — Johs., Viktualiehdl., Byen. (30v) 11,5-0,5. ☞58.

IPSEN, Bjarne, Arbm., Byen. (2n) 7,2-0,4.
 — Laur. P., Avlsbr., 1. Vdg. Pc. (35c) 1,6-8,3-1,3.
 — *Oliva, Enkefrue, Præstegaarden. ☞28.
 — *Sanne, Frk., Præstegaarden. ☞28.
 — Jens, Hmd., Engvang, Smaalyngen. (129) 2,6-9,0-2,4.
 — Jens Chr., Rentier, Stenebjerg, 19. Slg. Pc. (23f) 2,9-13,5-3,2. ☞20.

JACOBSEN, Axel, Avlsbr., Gyldenvang, 20. Slg. Pc. (24f) 9,8-20,3-8,3.
 — Jens, Hmd., Stenshøj, Præstegd. Pc. (2 i) 1,9-10,5-2,3.
 — Karl E., Mejerist, Byen. (30ag) 6,3-0,3. ☞79y.
 Jensen, Gunnar, Arbm., 23. Slg. Pc. (27c) 4,8-0,3.
 — Hedemand, Arbm., Byen. (29ah) 8,5-0,8.
 — Johs., Arbm., Sømarken. (120b) 2,2-0,2.
 — Hjalmar, Avlsbr., 10. Vdg. Pc. (44b) 7,0-16,7-7,7. ☞22y.
 — Ingvard, Avlsbr., Sommersminde. (38b) 8,9-20,0-9,8.
 — Olaf K., Avlsbr., Smaalyngen. (81) 7,8-17,0-5,6.
 — Ove, Avlsbr., Nygd., 2. Slg. Pc. (6e) 10,5-24,0-8,0.
 — *Otto Joh., Best., Engegd. (47).
 — Ingeborg, Enkefrue, Præstegd. Pc. (2r) 7,2-0,4.
 — Janus, Fiskehdl., Sømarken. (104a) 3,3-6,6.
 — Andr. O., Gdr., St. Gadegd., 23. Slg. (27a) 52,1-90,0-48,0. ☞3x.
 — Carl Ancher, Gdr., L. Hullegd., 19. Slg. (23a) 8,6-21,8-7,8.
 — H. Chr., Gdr., Aagd. (36a) 39,1-72,0-36,6. ☞2y.
 — Harald P., Gdr., Frigd., 3. Slg. (7a) 32,4-48,0-23,7. ☞9y.
 — Skat Anker, Gdr., Hjortegd., 1. Vdg. (35a) 27,9-42,0-21,7. ☞50x.
 — Poul, Hmd., 23. Slg. Pc. (27b) 2,0-9,1-2,1.
 — *Thomas, Medhj., Aag., 2. Vdg. (36a).
 — *Carl A., Rentier, Sømarken. (120b).
 — Hans P., Rentier, Byen. (30at) 8,0-1,1.
 — Johs., Rentier, Byen. (29ag) 8,0-0,9.
 — *Peter A., Rentier, 10. Vdg. Pc. (44b).
 — Thor A., Rentier, Byen. (29al) 8,0-0,7.
 — *Peter, Sandem., Byen. (29u). ☞84.
 — Axel, Smedem., Lillehave. (30h) 11,0-2,5. ☞23.
 — *Johs., Vært, Byen. (30 i) 24,0-1,3. ☞75.
 *Johansen, Janus, Malersv., Byen.
 — Jockum, Rentier, Byen. (30b) 7,5-0,5.
 *Jørgensen, Aage, Arbm., Sømarken.
 — Ove J., Arbm., 7. Slg. Pc. (11n) 4,8-0,3.
 — Anker Engell, Avlsbr., Solvang, Smaalyngen. (75) 9,6-20,8-7,8. ☞42u.

- Jørgensen, Erik B., Gdr., Maegaard, 28. Slg. (32abc) 30,4-37,0-19,6. ☞57y.
 — Carl, Hmd., Sømarmen. (108a) 2,8-5,2-1,0.
 — Jørgen, Rentier, Byen. (30ab) 6,9-0,9.
- KARLSEN**, Henry, Avlsbr., Stenminde, 5. Slg. Pc. (9d) 7,8-14,5-6,2.
 — Peter, Hmd., 1. Slg. Pc. (5k) 3,3-10,0-3,0.
Kjoller, Henry, Forp., St. Myregd., 12. Slg. (16) 38,3-74,0-39,2. ☞7x.
 ***Koefoed**, Hans Olav, Ass., Pedersker Jernbaneanstation. ☞34.
 — Petra, Enkefrue, Byen. (29af) 10,6-0,6.
 — Gunnar Lund, Gdr., L. Myregd., 24. Slg. (28a) 68,2-109,0-61,1. ☞61x.
 — Holger, Gdr., Hullegd., 17. Slg. (21a) 30,9-58,0-28,2. ☞19.
 — *Valborg, Stationseksk., Pedersker Jernbaneanstation. ☞34.
Kofod, Johs., Gdr., Slettegd., 25. Slg. (29a) 27,5-60,0-29,9. ☞39.
 — Peder, Regnskabsfører, Byen. (29aq).
 ***Kofoed**, Anton, Arbm., Aspesgd. Hus.
 — Chr., Arbm., Sømarmen. (96) 2,0.
 — Henry, Arbm., Byen. (30al) 7,2-0,9.
 — *Jens Edv., Arbm., L. Myregd. Hus.
 — Knud, Arbm., Byen. (30ai) 6,3-0,3.
 — *Kr. Joh., Arbm., Aagd. Hus.
 — Aksel M., Avlsbr., 18. Slg. Pc. (22b) 6,8 14,0 4,7.
 — H. Andr., Avlsbr., 7. Slg. Pc. (31b) 4,7-15,0-3,7.
 — Harald A., Avlsbr., Kratlund, 6. Slg. Pc. (10d) 20,7-46,0-22,0. ☞24.
 — Kr., Avlsbr., Vestertoft, 22. Slg. Pc. (26c) 4,0-14,4-9,6.
 — Vilh. J., Avlsbr. og Kommunekass., Sømarmen. (100) 10,8-8,4-1,7. ☞36x.
 — *Orla, Best., Krampegd., 6. Slg. (10a) ☞2x.
 — Clara, Enkefrue, Sømarmen. (88b) 1,8-0,2.
 — Anders, Gdr., Tyskegd., 10. Vdg. (44a) 49,1-40,0-20,0. ☞Aak. ☞Aa. 32.
 — Ellen, Gdr., Krampegd., 6. Slg. (10a) 33,7-55,2-27,0. ☞2x.
 — Holger H., Gdr., Bjerpegd., 11. Slg. (15a) 32,7-44,5-20,5. ☞40x.
 — Holger N., Gdr., Vestergd., 11. Vdg. (45a) 44,9-32,3-17,3. ☞Aak. ☞Aa. 29y.
 — Jockum, Gdr., Baunegd., 6. Vdg. (40a) 29,1-43,0-19,6. ☞37y.
 — Karl Th., Gdr., Anhøj. (147a) 38,7-24,0-11,4. ☞Aak.
 — Oscar, Gdr., Boesgd., 29. Slg. (33a) 32,3-38,1-20,1. ☞15y.
 — Peder, Gdr., Tornegd., 30. Slg. (34) 23,2-33,7-16,7. ☞62y.
 — Povl, Gdr., Brogd., 8. Slg. (12a) 42,9-73,0-39,9. ☞16.
 — Emil, Hmd., Hjorthsminde, 1. Slg. Pc. (5i) 3,5-9,6-2,9.
 — Hans Jørgen, Hmd., Nethesminde, 20. Slg. Pc. (24g) 2,1-5,4-1,4.
 — Kaj, Hmd., Sømarmen. (101a) 10,8-7,0-1,9.
 — Math. B., Hmd., Smaalynge. (66) 4,0-11,0-3,0.
 — Chr. Kjoller, Rentier, 27. Slg. Pc. (31q) 7,8-0,4.
 — *Holger A., Rentier, Kjællingby, 1. Slg. ☞9x.
 — Oluf Bohn, Rentier, Sølthøj, 27. Slg. Pc. (31n) 8,5-0,5.
- Kowsky**, Ella, Damefrisørinde, Byen. ☞47.
 — Axel, Mekaniker, Byen. (29an) 9,0-0,8. ☞47.
- Kristiansen**, Hans, Arbm., 19. Slg. Pc. (23h) 3,0-0,1.
 — Hans C., Arbm., Sømarmen. (111b) 1,2-3,0-0,5.
 — Lauritz, Avlsbr., Skovly, Kirkemarken. (4a) 4,0-9,0-2,5.
Kure, Andr., Graver, 20. Slg. Pc., Kirkemarken. (4h) 1,4-6,5-0,9.
- LARSEN**, Andr. P., Arbm., Bækkely, Sømarmen. (33d) 6,1-0,1.
 — *Carl, Arbm., Byen. (30au).
 — Henry, Arbm., Kirkemarken. (4g) 2,5-0,1.
 — *Kaj, Arbm., Smaalynge. (140c).
 — *Niels, Arbm., Byen. (30an).
 — Aksel, Avlsbr., Smaalynge. (83a) 14,4-25,5-9,5. ☞42v.
 — Hans Conrad, Avlsbr., Nordrup, Smaalynge. (85) 17,1-21,5-9,5.
 — Oluf, Avlsbr., Landlyst, 25. Slg. Pc. (29q) 6,3-13,3-5,3.
 — Henrik, Bagerm., Byen. (29t) 24,0-3,3. ☞8.
 — Svend Kofoed, Bagersv., Byen. (29s) 8,0-0,5.
 — *Elise, Enkefrue, Kirkemarken. (4g).
 — Ruth., Proprt., Enkefrue, Eskildsgd., Proptrgd. (1) 176,8-150,0-93,6. ☞Aak. ☞Aa. 29x.
 — *Johs., Foderm., Vassegd. Hus.
 — Sofus, Gdr., Billegravsgd., 9. Slg. (13a) 43,0-74,0-39,5. ☞21.
 — Carl, Hmd., 19. Slg. Pc. (23d) 5,0-0,3.
 — Charles, Hmd., Sømarmen. (97a) 5,5-5,0-1,1.
 — Ejner, Hmd., 7. Slg. Pc. (11c) 2,2-9,0-2,2.
 — Sinius, Rentier, Byen. (30ov) 6,3-0,3.
 — Rich., Skrædderm., Byen. (29r) 8,0-0,5. ☞4.
 — Carl., Snedkersv., 17. Slg. Pc. (21c) 6,0-0,3.
 ***Lund**, Anna, Frk., Bakkegd. ☞49.
 — Johs. M., Gdr., Bakkegd., 21. Slg. (25a) 30,9-42,0-19,3. ☞49.
 — Peter Spanner, Købm., Byen. (30y) 10,0-0,9. ☞65.
- MADSEN**, Carl., Avlsbr., Sømarmen. (118b) 14,6-9,0-3,0.
 — Hans H., Avlsbr., Sømarmen. (150) 4,6-5,4-1,1.
 — Jacob, Cementvarefabrikant, Byen. (31p) 7,5-0,5. ☞38.
 — N. Hansen, Fiskehdl., Byen. (30ø) 4,9-0,9. ☞52.
 — Aksel, Gdr., Aspesgd., 4. Vdg. (38a) 48,6-45,2-21,2. ☞1.
 — Chresten, Gdr., Stenbaltregd., 27. Slg. (31a) 23,3-33,5-15,5.
 — Evald, Hmd., 26. Slg. Pc. (30e) 1,8-7,8-1,8.
 — Edv., Rentier, Klippebo, 27. Slg. Pc. (31c) 2,9-11,3-2,0.
 — H. J., Rentier, Byen. (30ao) 6,3-0,3.
Marcher, Harald, Hmd., Præstegd. Pc. (2e) 3,1-11,0-3,4.
 — Jens, Hmd., Enghave. (29g) 2,9-14,5-3,5. ☞79x.
 — Peder, Mølleer, Kirkemøllen, Kirkemarken. (4b) 8,6-38,4-6,0. ☞77.
 — Karl, Rentier, 19. Slg. Pc. (23k) 7,0-0,7.
Melnyck, Ilko, Fisker, Sømarmen. (88) 6,0-0,2.
 — Kaj, Fisker, Sømarmen. (134e) 6,6-0,2.
 — Paul, Fisker, Sømarmen. (87f) 6,4-0,1.
Mogensen, Aksel, Avlsbr., Frydenlund, 2. Slg. Pc. (6b) 9,8-21,0-8,2. ☞9u.
 — Martin, Bygm., Byen. (30x) 22,8-3,8. ☞68.
 — Petrea, Enkefrue, Sømarmen. (110) 2,0.
Mortensen, Henry Kofoed, Avlsbr., Søborg, 14. Slg. Pc. (18f) 8,6-23,6-9,1.
 — Anine, Enkefrue, Præstegd. Pc. (2q) 7,2-0,4.

Mortensen, Marie, Enkefrue, 19. Slg. Pc. (23i)
8,0-0,3.
— Marie A., Enkefrue, Smaalyngen. (67b)
1,7-9,0-1,5.
— Albert Chr., Hmd., Lillebo, 11. Vdg. Pc. (45c)
2,2-9,6-2,6.
— Jens, Hmd., Stenbo, 8. Slg. Pc. (12b)
1,5-5,0-1,0. ~~54~~.
— Chr. Vilh., Smedem., 1. Slg. Gr., Smaalyngen.
(65c) 7,6-0,6.
Munch, H. O., Arbm., Smaalyngen. (65b) 3,3-0,3.
— Gunnar, Avlsbr., Stensvang, Præstegds Pc.
(2k) 20,0-40,0-20,1.
— Hans P., Avlsbr., Søjhøj, 14. Slg. Pc. (18d)
16,9-14,5-5,3. ~~15x~~.
— Aksel, Avlsbr., Skovholt, 1. Slg. Pc. (5e)
9,5-20,6-9,3. ~~32x~~.
— Julie, Enkefrue, Højbo, Byen. (30k) 11,0-1,3.
~~17~~.
— Aage, Gdr., Dammegd., 20. Slg. (24a)
37,0-56,6-28,6. ~~31~~.
— Kristian, Gdr., Kjøltergd., 10. Slg. (14a)
32,9-50,0-28,7. ~~27~~.
— Niels, Gdr., L. Loftsg., 18. Slg. (22a)
22,6-36,0-14,6. ~~71~~.
— Rudolf, Gdr., Munkegd., 16. Slg. (20a)
37,6-74,0-32,7. ~~57x~~.
— Svend Aage, Gdr., St. Loftsgd., 13.—14. Slg.
(17a) 62,1-67,0-30,8. ~~6~~.
— Hans Ove, Hmd., 20. Slg. Pc. (24h) 2,3-11,0-2,0.
— *Marcus, Rentier, Søjhøj, 14. Slg. Pc.
*Rasmus Juul, Snedkersv., Højbo, Byen. (30k)
~~17~~.
— Konrad, Sogneraadform., Præstegd. Pc. (2s)
13,2-1,3. ~~43~~.
Myhre, Ch., Hmd., Riselund, 27. Slg. Pc. (31g)
2,7-7,2-1,8.
Møller, Chr., Gdr., Degnegd. (3a) 16,6-17,0-6,5.
~~63y~~.
— *Karen, Lærerinde, Frk., Ndr., Forskole. ~~73~~.

NEKSØ, Hans Fr., Avlsbr., Kragesminde, Smaa-
lyngen. (67a) 11,2-19,5-8,5.
— Peder, Avlsbr., Smaalyngen. (70a)
16,0-19,4-7,4.
— Chr., Rentier, Byen. (30ap) 8,0-0,6.
*Nielsen, Herman, Arbm., Sømarken.
— Ancher, Avlsbr., Birkelund, Smaalyngen. (69)
9,7-18,0-6,8.
— Chr., Avlsbr., Aavang, 7. Slg. Pc. (11f)
3,2-10,4-3,2. ~~32y~~.
— Albert, Gdr., Skræddergd., 4. Slg. (8a)
43,2-70,0-34,8. ~~26x~~.
— M. Kjær, Hmd., Skovly, 1. Slg. Pc. (4c)
3,5-11,1-3,1.
— Axel Bergmann, Mejerist, Aftenhvile, Præsteg.
Pc. (2l) 7,5-0,7.
— C. Anton, Rentier, Byen. (30aq) 7,0-0,5.

OLESEN, Jens, Arbm., Smaalyngen. (140a)
5,1-0,2.
Olsen, Alfred, Arbm., 19. Slg. Pc. (23p) 6,3-0,3.
— Andr., Arbm., Byen. (30ax) 6,3-0,6.
— *Chr. N., Best., Egely, 9. Slg. Pc. (13b) ~~66~~.
— Hans P., Gdr., Vassegd., 8. Vdg. (42a)
59,8-97,2-55,2. ~~22x~~.
— Holger, Hmd., Smaalyngen. (71) 4,5-9,4-3,1.
— M. Chr., Hmd., 7. Slg. Pc. (11d) 1,3-4,8-1,2.
— Th., Hmd., 27. Slg. Pc. (31d) 3,3-7,5-2,2.

PANNICH, Johan, Hmd., 11. Vdg. Pc. (45b)
1,9-9,6-2,3.
Pedersen, Andr., Arbm., Smaalyngen. (140c) 2,0.
— Anthon, Arbm., Smaalyngen. (140ao) 3,6-0,2.
— Ejnar, Arbm., Smaalyngen. (140am) 7,1-0,2.
— Henry, Arbm., Kirkemarken. (4e) 9,5-0,6.
— Aage Andr., Avlsbr., Ellesvang, 14. Slg. Pc.
(18c) 21,7-15,0-6,3. ~~62x~~.
— Aksel, Avlsbr., Præstegd. Pc. (2b) 4,5-15,0-5,3.
— Carl Edv., Avlsbr., Nyholm, 14. Slg. Pc. (18e)
8,8-24,0-9,5.
— Hans E., Avlsbr., Lynghøj, Smaalyngen. (77)
7,9-13,8-5,1.
— Julius, Avlsbr., Gammeleje, Sømarken. (84a)
18,5-28,0-13,2. ~~60x~~.
— K. E., Avlsbr., Sømarken, 15. Slg. Pc. (19e)
7,5-7,8-1,8.
— Gunnar, Fisker, Sømarken. (134d) 6,0-0,1.
— *E. N., Førstelærer, Centralskolen. ~~74~~.
— Chr., Gdr., Sommergd., 5. Slg. (9a)
24,8-37,0-18,2. ~~50y~~.
— Niels Th., Hmd., 1. Slg. Pc. (5h) 2,4-9,0-2,1.
— Martin, Købm., Byen. (29h) 10,0-1,3. ~~33~~.
— Hans Andr., Murer, Byen. (30ar) 7,7-0,7.
— *Niels Andr., Rentier, Byen. (30ar).
Petersen, Johs. M., Snedkerm., Solblink, Byen.
(29ae) 13,5-1,9. ~~69~~.
Pihl, Aage, Arbm., Byen. (29ae) 7,7-0,7.
— Alfr., Arbm., Sømarken. (88c).
— *Hans Conrad, Arbm., Bethania, Byen. (29ab)
12,0-0,8.
— Aage, Avlsbr., Holmsminde, 6. Slg. Pc. (10c)
5,1-12,0-3,5.
— Andr., Avlsbr., 27. Slg. Pc. (31e) 3,6-7,8-2,3.
— Ejnar, Avlsbr., Ungdomslyst, Smaalyngen.
(76a) 10,6-22,9-8,9. ~~42y~~.
— Mandix, Avlsbr., Sømarken. (3g) 13,0-14,5-5,2.
— Oluf, Avlsbr., Sølyst, Degnegd. Pc. (3d)
19,6-20,4-8,9. ~~76y~~.
— Sofie, Gdr., Enkefrue, Engegd., Smaalyngen.
(47) 20,6-32,4-15,4.
— Janus, Rentier, Byen. (29ac) 8,4-0,9.
Poulsen, Anker, Arbm., St. Loftsgd. Gr. (18i) 3,6-0,1.
— Anthon, Arbm., Sømarken. (88) 2,0.
— Ole, Arbm., Sømarken. (87g) 6,2-0,2.
— Chr., Avlsbr., Egely, 9. Slg. Pc. (13b)
8,2-19,0-7,3. ~~66~~.
— *Karl E., Fisker, Sømarken. (109b).
— Oluf P., Gdr., L. Gaded., 22. Slg. (26a)
35,5-43,5-20,5. ~~63x~~.
— Sv. Aage, Gdr., Skyttegd., 3. Vdg. (37a)
27,6-42,0-21,8. ~~40y~~.
— *Herman, Pedel, Centralskolen. (74u).
*Povlsen, Hans, Arbm., Sømarken. (109b).

RASMUSSEN, Andr., Snedkersv., 5. Vdg. Gr.
(39d) 2,2-0,1.
Riis, Holger, Arbm., 19. Slg. Pc. (23q) 6,3-0,3.
— Poul, Dyr læge, Byen. (3 ou) 9,5-0,5. ~~25~~.

SADOVA, Mich., Hmd., Søblink, Præstegd. Pc.
(2g) 3,2-13,0-3,8.
*Schmidt-Nielsen, H., Læge, Byen. (30ae) ~~85~~.
Schou, Alfred, Arbm., Sømarken. (119b)
2,2-2,4-0,2.
— *Asta, Lærerinde, Frk., Centralskolen. (3b)
— Holger, Avlsbr., Sømarken. (98a) 8,0-6,6-1,4.
— Jens Holger, Avlsbr., Østervang, 1. Slg. Pc.
(5b) 7,4-16,8-7,3. ~~32u~~.
— *Arne J., Fisker, Sømarken. (119b).

Skovgaard, A., Gdr., Slusegd., 15. Slg. (19a)
50,2-54,0-27,1. ☞5x.
Sode, Ejnar, Købm., Byen. (30t) 15,9-0,9. ☞70.
Sonne, H. A., Gdr., Grubbegd., 7. Vdg. (41a)
39,9-66,0-34,4. ☞12.
Svendens, Peter J., Avlsbr., Højvang, Degnegd. Pc.
(3c) 9,4-22,3-10,3. ☞Aak. ☞3y.

THOMSEN, A. P., Arbm., Smaalyngen. (82c)
3,1-9,0-2,2.
Thorsen, Chr., Avlsbr., Kuleborg, Smaalyngen.
(80) 17,3-26,1-10,1. ☞60y.
— Peter, Rentier, Dbm., Byen. (30m) 7,0-0,8.

*Tofte, Erik, Lærer, Centralskolen.
Trommer, Chr., Hmd., Smaalyngen. (82d)
1,8-7,2-1,2.

VIBORG, Th., Avlsbr., Smaalyngen. (63)
10,8-18,0-6,5.

WESTH, Peter, Avlsbr., 21. Slg. Pc. (25b)
12,4-18,0-5,6. ☞44.
— Einar, Fisker, Sømarken. (87c) 3,1-0,1.
— Th., Fisker, Sømarken. (134b) 3,6-0,2.
— Sejer, Hmd., Sømarken. (133) 5,9-4,8-1,1.

Personregister for Poulsker Sogn.

*ANDERSEN, Anthon, Fyrass., Dueodde Nordfyr.
☞N. ☞42.
— Henrik, Regnskabsfører, Lillebo, Degnegd. Pc.
(2c) 11,5-1,0. ☞B. ☞40.
Andreasen, Ludvig, fhv. Avlsbr., Snogebæk. (83f)
4,3-0,1. ☞N.
— Hans Edvard, Hmd., Karensminde, 21. Slg. Pc.
(23f) 2,0-8,6-2,1. ☞N.
— H., Murerm., Degnegd. Pc. (2h) 7,3-0,5. ☞B.
— A., Rentier, Snogebæk. (75d) 2,7-0,5. ☞N.
*Arvidsen, C., Førstelærer, Vestre Skole. ☞B.

BECH, Einar, Avlsbr., Egelund, 4. Vdg. Pc. (1b)
8,2-29,2-7,5. ☞N. ☞53x.
— Knud, Avlsbr., 19. Slg. Pc. (21c) 6,3-15,6-6,6.
☞N.
— Magnus, Avlsbr., Snogebæk. (89) 1,9-9,5-1,5.
☞N.
— Otto, Avlsbr., 14. Slg. Pc. (16b) 3,9-13,8-3,8.
☞N.
— Edv., Hmd., Snogebæk. (22e) 2,6-9,8-2,2. ☞N.
— H. Chr., Hmd., Pederskerjorden. (33c)
2,6-8,7-2,5. ☞B.
— N. P., Hmd., Hulsmyre, 3. Vdg. Pc. (44f)
1,8-7,4-2,0. ☞B.
— Jens Otto, Hmd., Snogebæk. (76) 3,0-7,2-2,6.
☞N.
— Sinius, Hmd., Snogebæk. (100) 4,6-7,8-2,3. ☞N.
— Sv., Hmd., 1. Vdg. Pc. (42k) 2,5-8,4-2,6. ☞B.
— Harald, Fisker, Snogebæk. (87b) 6,3-0,2.
☞N.

Bendtsen, Charles, Arbm., 9. Vdg. Pc. (50c)
5,5-0,3. ☞B.
— Gerty, Enkefrue, 1. Vdg. Pc. (42f) 1,5-6,0-1,6.
☞B.

— Einar, Slagterm., Snogebæk. (92b) 8,8-0,4.
☞71x.

Bidstrup, Carl, Arbm., Snogebæk. (108a) 3,3-0,2.
☞N.

— *Jens, Arbm.,
— Niels, Fisker, Snogebæk. (83g) 8,7-0,3. ☞N.
— Emil, Plantør, Højlyngen. (123e) 5,0-4,9-1,0.
☞Om. ☞B. 76y.

Bohn, Laur., Arbm., Snogebæk. (75e) 4,4-0,2. ☞N.
Bojesen, P., Fisker, Snogebæk. (94a) 6,7-0,7. ☞N.

Brandt, Helge, Elektriker, Skovhuset, Snogebæk.
(144b) 3,1-0,1. ☞N.

— Axel, Snedkerm., Solhytten, Snogebæk. (108b)
7,9-0,6. ☞N. ☞79v.

*Buchardt, Erik, Barber, Snogebæk. (120). ☞N.
☞34v.
— *Ferd., fhv. Fisker, Snogebæk. (120) 3,5-0,4.
☞N.

CHRISTENSEN, Johs. Busk, Fisker, Snogebæk.
(128b) 3,5-0,4. ☞N.

— Chr. Busk, Maler, Snogebæk. (121ef) 6,2-0,7.
☞N.

— Aleksander, Murerm., 17. Slg. Pc. (19t)
8,1-0,3. ☞N. ☞76v.

— Erik, Møllejer, Vibemøllen, 12. Slg. Pc. (14f)
3,0-32,0-3,2. ☞N. ☞26.

— *Aage Jøker, Uddeler, Snogebæk Brugsfor-
ening. ☞N. ☞15 og 62.

*Christiansen, Egil, Arbm., Snogebæk. ☞N.

— Harald Anton, pens Fyrpasser, Snogebæk. ☞N.
— Aksel, Hmd., 34. Slg. Pc. (36b) 1,6-7,6-1,6.
☞B.

— *Hans P., fhv. Smedem., Damsminde, 33. Slg.
Pc. (35b) 5,0-0,3. ☞Pe.

Christoffersen, Petra, Gdr., Gubbegd., 24. Slg.
(26a) 34,5-34,6-17,6. ☞N. ☞57x.

— *Svend Aage, Best., Gubbegd., 24. Slg. ☞N.
☞57x.

DAHL, Ejnar, Arbm., Snogebæk. (145b) 5,0-0,3.
☞N.

Dam, Jacob, Avlsbr., Bækkely, Snogebæk. (87a)
4,9-14,3-4,3. ☞N.

— Johannes, Avlsbr., Snogebæk. (86c) 2,5-11,1-2,5.
☞N.

— Johs., Avlsbr., Kirkekilde, 7. Vdg. Pc. (48b)
9,4-23,3-10,3. ☞N. ☞60u.

— Mathea, Frk., Snogebæk. (95d) 6,3-0,1. ☞N.
— Jens E., Gdr., Dammege, 32. Slg. (34)
78,4-49,1-29,1. ☞Pe. ☞17x.

— Ejner, Købm., Snogebæk. (92a) 1,4-11,0-1,0.
☞N. ☞33.

— Carl J., Sandemand, Duesminde, 26. Slg. Pc.
(28d) 2,5-11,8-2,4. ☞N. ☞9x.

— Margrethe, Syerske, Snogebæk. (21e) 1,4-0,3.
☞N.

Dich, Karen, Avlsbr., 8. Vdg. Pc. (49d) 1,2-6,2-1,2.
☞B.

— *Kristine, Rentrice, Pederskerjorden. (33c)
☞B.

Drejer, H. Olaf, Hmd., 1. Slg. Pc. (3c) 3,4-9,6-3,1.
☞B.

- Due, Karl, Avlsbr., 27. Slg. Pc. (29b) 4,5-9,0-4,3.
 ☞N.
- *Johs., Mejeribest., Mejeriet Bækedal. ☞B.
 ☞25.
- Marius, Rentier, Skovly, Snogebæk. (125a)
 4,4-0,2. ☞N.
- ELLEBYE**, Jens Otto, Avlsbr., Højlyngen. (123d)
 13,1-9,4-3,4. ☞Øm.
- Espersen**, Jane, Avlsbr., Enkefrue, Dalsminde.
 1. Vdg. Pc. (42g) 4,2-15,2-4,6. ☞B. ☞47x.
- Aage, Gdr., Gramnegd., 2. Slg. (4)
 23,5-42,8-24,8. ☞B. ☞24x.
- Børge, Gdr., Bjerpegd., 38. Slg. (40a)
 13,9-32,4-13,4. ☞B. ☞8x.
- FOLKMANN**, Carl, Gdr., Tornegd., 3. Vdg. (44a)
 19,5-37,6-20,3. ☞B. ☞68u.
- Frederiksen**, Ludv., Foderm., Snogebæk. (18b)
 2,0-0,1. ☞N.
- Jens P., Møllersv., Snogebæk. (79b) 2,7-0,1.
 ☞N.
- Harald, Snedkersv., Solbo, Snogebæk. (99b)
 4,4-0,2. ☞N.
- Georg, Vognm., Snogebæk. (92f) 8,6-0,2. ☞N.
 ☞71v.
- Funch**, H. R., Avlsbr., Degnelund, Degnegd. Pc.
 (2g) 4,9-15,0-5,4. ☞B.
- Chr., Gdr., Dyndebygd., 36.—37. Slg. (38)
 14,7-35,8-16,8. ☞Pe. ☞16u.
- M., Gdr., Degnegd. (2a) 7,0-19,4-7,4. ☞B.
 ☞43u.
- *Jens, Rentier, 12. Vdg. Pc. ☞B.
- GRONBJERG**, Ludvig, Rentier, Snogebæk. (138d)
 3,1-0,1. ☞N.
- Gudbergesen**, Poul, Avlsbr., Hjemly, Snogebæk.
 (90) 8,1-17,8-6,4. ☞N. ☞38u.
- ***HAAGENSEN**, Anker, Arbm., Solhjem,
 Pederskerjorden. ☞B.
- Chr., Avlsbr., Højlyngen. (123c) 19,5-15,0-5,0.
 ☞Øm. ☞B. 76x.
- ***Hald**, Aage, Arbm., Snogebæk. ☞N.
- Hansen**, Alfred J., Arbm., 9. Slg. Pc. (11b) 6,8-
 15,8-6,8. ☞N.
- *Chr., Arbm., Snogebæk. (85d) 2,6-0,1. ☞N.
- Hans Peter, Arbm., Snogebæk. (84z) 7,2-0,9.
 ☞N.
- Konrad K., Arbm., Snogebæk. (84m) 6,2-0,4.
 ☞N.
- Andreas, Avlsbr., Snogebæk. (97) 4,9-10,9-2,9.
 ☞N.
- E. Kaas, Avlsbr., Munkevang, 29. Slg. Pc.
 (31a) 6,0-15,0-5,9. ☞N. ☞60v.
- Jokum, Avlsbr., Skovly, 27. Slg. Pc. (29c) 4,6-
 10,2-3,5. ☞N.
- Niels, Avlsbr., Brodal, 21. Slg. Pc. (23e) 8,8-
 20,4-7,9. ☞N. ☞82y.
- Ove, Avlsbr., Engshøj, Præstegd. Pc. (1d) 7,6-
 21,0-8,1. ☞B.
- Villy, Avlsbr., Nordvang, 3. Vdg. Pc. (44i)
 9,3-19,7-9,3. ☞B.
- Villy, Avlsbr., Højlyngen. (123a) 22,1-9,6-4,6.
 ☞Øm.
- Hans, Gdr., Lærkegd., 19. Slg. (21a) 50,3-38,6-
 20,6. ☞N. ☞52x.
- Valdemar, Gdr., Skovgd., 4. Vdg. (45a) 22,7-
 30,1-17,1. ☞N. ☞52u.
- Aksel, Hmd., 33. Slg. Pc. (35c) 1,5-7,2-1,2.
 ☞Pe.
- Hansen**, Jens E., Hmd., 17. Slg. Frt. (19f) 1,4-6,5-
 1,0. ☞N.
- *Petra, Lærerinde, Frk., Vestre Skole. ☞B.
- *Børge, Murersv., Snogebæk. ☞N.
- *Anna M., Pedel, Frk., Missionshuset Saron,
 12. Slg. Pc. (14b). ☞N.
- Eskild, Rentier, Skovbo, 17. Slg. Pc. (19r)
 7,5-0,2. ☞N. ☞30u.
- Sinius, Rentier, Snogebæk. (136b) 2,1-0,2. ☞N.
- Ludv., Skomager, Nøddebo, 5. Vdg. Pc. (46d)
 5,0-0,2. ☞N.
- Chr., Smedem., Bækkehøj, Præstegd. Pc. (1i)
 12,0-0,7. ☞B. ☞50.
- Sander, Snedkerm., Snogebæk. (88b) 12,5-0,8.
 ☞N. ☞76u.
- Karen, Syerske, Snogebæk. (75c) 2,5-0,1. ☞N.
- *Henrik, Uddeler, Poulsker Brugsforening.
 ☞B. ☞1.
- Aksel, Vognm., Snogebæk. (93b) 4,4-0,2. ☞N.
 ☞79y.
- ***Hartvigsen**, O., Sognepræst, Præstegd. (1a)
 11,8-30,1-13,1. ☞B. ☞55.
- ***Holm**, Carl, Arbm., Præstegd. ☞B.
- H. Alfred, Avlsbr., Snogebæk. (75a) 3,9-11,5-
 3,5. ☞N.
- Viggo, Avlsbr., L. Pilegd., 23. Slg. Pc. (25a)
 25,1-23,7-11,7. ☞N.
- Carl Edvard, Hmd. 14. Vdg. Pc. (55c) 1,4-7,0-
 1,6. ☞B.
- Vald., Hmd., 7. Slg. Pc. (9d) 1,3-6,0-1,4. ☞N.
- ***IPSEN**, Henning, Arbm., Handy, Snogebæk.
 ☞N.
- *Svend, Best., Dyndebygd., 34. Slg. Pc. ☞Pe.
 ☞16x.
- Karoline, Enkefrue, Snogebæk. (107) 3,8-0,3.
 ☞N.
- Aage, Gdr., Lillegd., 6. Vdg. (47ab) 31,5-28,0-
 12,6. ☞Pe. ☞21y.
- Frithjof, Gdr., Bukkegd., 11. Vdg. (52a) 31,9-
 58,5-30,0. ☞B. ☞24y.
- Konrad, Gdr., Sommergd., 33. Slg. (35a) 39,9-
 54,4-32,4. ☞Pe. ☞16y.
- Margrethe, Gdr., Enkefrue, Dyndebygd., 34.
 Slg. (36a) 28,5-52,0-27,0. ☞Pe. ☞16x.
- Andrea, Rentrice, Snogebæk. (139) 3,6-1,0.
 ☞N.
- JACOBSEN**, Kristine, Enkefrue, 30. Slg. Pc. (32e)
 2,0-8,6-2,0. ☞N.
- Villy A., Hmd., Snogebæk. (75b) 2,7-9,0-2,4.
 ☞N.
- Jakobsen**, Conrad, Rentier, Højbo, Snogebæk.
 (84o) 6,2-0,4. ☞N.
- Jensen**, Andr. P., Arbm., Snogebæk. (84n) 6,2-0,3.
 ☞N.
- *Arne, Arbm., Degnevang, Degnegd. Gr. ☞B.
- Svend, Arbm., Snogebæk. (92d) 7,4-0,1. ☞N.
- Carl, Avlsbr., 22. Slg. Pc. (24d) 3,1-9,0-2,8.
 ☞N.
- Gunnar, Avlsbr., Grønnevang, Snogebæk. (77)
 5,3-11,6-3,9. ☞N.
- Herman, Avlsbr., Hedensminde, Højlyngen.
 (123g) 18,8-16,5-5,5. ☞Øm. ☞Øm. 117v.
- Jens Peter, Avlsbr., Ellely, Snogebæk. (74)
 7,1-17,0-6,3. ☞N.
- Martin, Avlsbr., Tophjem, Rispebjerg. (70)
 13,9-26,5-10,5. ☞Pe.
- Thorvald, Avlsbr., Svalhøj, 35. Slg. Pc. (37b)
 3,6-13,1-4,1. ☞B. ☞14u.

- *Jensen, Aage, Best., Hedensminde, Højlyngen.
 ☞Om. ☞Om 117v.
 — Ingrid, Enkefrue, Carlsbo, Snogebæk. (146b) 5,0-0,2. ☞N.
 — Mina, Enkefrue, 17. Slg. Pc. (19p) 5,9-0,2. ☞N.
 — *Hans J., Fisker, 17. Slg. Pc. (19p). ☞N.
 — *Jens Georg, Fisker, Snogebæk. ☞N.
 — *Hans S., Fyrass., Dueodde Sydfyr. ☞N. ☞42.
 — Asbjørn, Gdr., Munkegd., 28.—29. Slg. (30) 65,4-57,5-39,5. ☞N. ☞21u.
 — Gether, Gdr., Kommunekass., Slettegd., 2. Vdg. (43) 31,8-55,2-31,2. ☞B. ☞6.
 — Holger, Gdr., Dyndebygd., 35. Slg. (37a) 21,5-40,5-19,5. ☞Pe. ☞43x.
 — Jens P., Gdr., Pilegd., 13. Slg. (15a) 25,0-48,0-25,0. ☞B. ☞68x.
 — Johs., Gdr., Udegd., 39. Slg. (41a) 35,7-68,5-40,5. ☞B. ☞14y.
 — Johs., Gdr., Raabygd., 3. Slg. (5a) 37,7-70,2-40,2. ☞B. ☞22x.
 — Villy, Gdr., L. Myregd., 10. Vdg. (51) 15,3-34,6-17,6. ☞B. ☞14x.
 — Aage, Hmd., 11. Vdg. Pc. (52b) 3,3-10,6-3,6. ☞B.
 — Harald, Hmd., 15. Slg. Pc. (17c) 2,7-10,0-3,0. ☞N.
 — Johs., Hmd., 12. Vdg. Pc. (53c) 2,2-6,2-2,2. ☞B.
 — William, Hmd., Broager, Snogebæk. (103) 5,2-8,0-2,3. ☞N. ☞32u.
 — Johs., Rentier, 9. Slg. Pc. (11f) 4,4-0,1. ☞N.
 — Jørgen, Rentier, Strandfoged, Aldersro, 5. Vdg. Pc. (46b) 1,3-9,7-1,2. ☞N. ☞63x.
 — *Knud, Smedesv., Snogebæk. ☞N.
 Johansen, Abdon, Gdr., Tjørnbygd., 8. Slg. (10a) 19,5-40,3-19,3. ☞N. ☞46.
 Juul, Aage, Avlsbr., 4. Vdg. Pc. (45b) 3,9-9,8-3,5. ☞N.
 — Chr., Gdr., Krogegd., 22. Slg. (24a) 25,7-24,7-14,2. ☞N.
 — Johs., Skomager, Snogebæk. (93c) 5,2-0,2. ☞N. ☞79x.
 Jørgensen, Alfr., Avlsbr., Duesvang, 12. Vdg. Pc. (53h) 4,1-12,3-4,3. ☞B.
 — H. M., Avlsbr., Glædens Dal, 8. Vdg. Pc. (49b) 1,5-7,7-1,7. ☞B.
 — H. Aage, Fisker, Snogebæk. (84i) 6,5-0,3. ☞N.
 — Peter, Hmd., 30. Slg. Pc. (32f) 2,2-5,5-2,0. ☞N.
 KAAS, Harald, Gdr., Kaasegd., 1. Vdg. (42a) 31,4-65,0-34,0. ☞B. ☞67y.
 — Chr., Rentier, Løjtn., R. af Dbg., Nørrebo, 1. Slg. Pc. (3f) 7,5-0,3. ☞B. ☞B. 9.
 — Ludvig, Sogneraadsform., Svalebo, Snogebæk. (83c) 8,0-0,5. ☞N. ☞34y.
 Kjøller, Chr., Arbm., Snogebæk. (96a) 2,9-0,4. ☞N.
 — Georg, Arbm., Snogebæk. (126) 3,1-0,4. ☞N.
 — *Ancher, Best., Nørregd., 1. Slg. ☞B. ☞B. 49x.
 — Martha, Gdr., Enkefrue, Nørregd., 1. Slg. (3a) 24,9-43,5-23,0. ☞B. ☞B. 49x.
 — H. Konrad, Gdr., L. Vibegd., 12. Slg. (14a) 10,3-21,0-10,2. ☞N. ☞68y.
 Koefoed, Alfr. Johs., Arbm., Snogebæk. (84p) 3,8-0,3. ☞N.
 — Lars, Arbm., Snogebæk. (80c) 1,3-0,1. ☞N.
 — Adolf, Avlsbr., Solvang, Degnegd. Pc. (2f) 2,0-15,2-3,2. ☞B.
 Koefoed, Axel, Avlsbr., Møllehuset, 38. Slg. Pc. (40b) 9,1-22,8-8,8. ☞B. ☞8v.
 — Carl R., Avlsbr., Korreslot, 38. Slg. Pc. (40c) 22,1-26,0-15,0. ☞B. ☞8y.
 — Conrad Philip, Gdr., Bækkegd., 9. Vdg. (50a) 58,2-65,6-35,6. ☞B. ☞45.
 — Hans C., Gdr., Folketingsm., Løjtn., Markeregd., 9. Slg. (11a) 46,1-83,0-50,9. ☞B. ☞4.
 Kofod, Anth., Gdr., St. Kirkebogd., 7. Vdg. (48a) 45,9-56,0-31,4. ☞B. ☞12.
 — Oluf, Hmd., Kæret, 21. Slg. Pc. (23g) 2,2-10,3-2,3. ☞N.
 Kofoed, Carl Sonne, Avlsbr., Højly, 1. Vdg. Pc. (42c) 7,5-18,0-7,8. ☞B.
 — Sv., Avlsbr., Skovsvang, 5. Slg. Pc. (7b) 4,4-10,4-4,4. ☞B.
 — *Henning, Best., Gadegd., 17. Slg. (19a). ☞N. ☞30x.
 — Anker, Gdr., Sejersgd., 5. Slg. (7a) 26,0-43,5-25,5. ☞B. ☞60y.
 — Gunnar, Gdr., Brogd., 21. Slg. (23abc) 23,3-29,0-15,0. ☞N. ☞31y.
 — Jens, Gdr., Jomfrugd., 30.—31. Slg. (32a) 82,1-49,4-29,7. ☞Pe. ☞21x.
 — Jens P., Gdr., L. Kirkebogd., 13. Vdg. (54) 15,9-29,5-17,5. ☞N. ☞60x.
 — Thorvald, Gdr., Tjørneby, 6. Slg. (8) 48,7-51,8-27,8. ☞N. ☞7x.
 — Viggo, Gdr., Gadegd., 17. Slg. (19a) 24,1-40,8-21,5. ☞N. ☞30x.
 — Jens Konrad, Hmd., Lilleeje, 12. Vdg. Pc. (53i) 8,2-0,9. ☞B.
 — Jens Peter, Hmd., 9. Vdg. Pc. (50b) 1,1-5,8-1,2. ☞B.
 — Julius, Hmd., 3. Vdg. Pc. (44e) 2,4-10,0-2,5. ☞B.
 — Jørgen P., Hmd., 39. Slg. Pc. (41c) 5,1-1,1. ☞B.
 — Aage, Mølleer, Strandmøllen, 33. Slg. Pc. (35d) 26,1-15,6-4,4. ☞Pe. ☞17u.
 — Ludv., Rentier, Hytten, 4. Slg. Pc. (6g) 8,4-0,2. ☞B.
 — *Gunnar, Snedkerm., Højly, 1. Vdg. Pc. (42e). ☞B.
 Kure, Carl, Eleotricitetsværksbest., 4. Slg. Pc. (6e) 9,0-0,2. ☞B.
 — *A., Førstelærer, Ø. Skole. ☞N. ☞52y.
 Kruse, Georg, Avlsbr., Snogebæk. (85b) 2,6-13,1-3,1. ☞N. ☞34x.
 — Chr., Fisker, Snogebæk. (85e) 4,2-0,3. ☞N.
 — *Ernst, Fisker, Snogebæk. (85a). ☞N.
 LARSEN, Chr. Dam, Avlsbr., Lillevang, 12. Slg. Pc. (14b) 11,8-27,8-11,8. ☞N.
 — Margrethe, Enkefrue, Snogebæk. (142) 1,6-0,4. ☞N.
 — Chr., Fisker, Snogebæk. (129c) 4,8-0,3. ☞N.
 — Chr., Hmd., Enghave, 4. Slg. Pc. (6b) 1,2-6,0-1,3. ☞N.
 — Jens, Hmd., 1. Vdg. Pc. (42o) 1,9-7,4-2,0. ☞B.
 — Math., Hmd., Virkelyst, Snogebæk. (78a) 2,9-8,3-2,3. ☞N.
 — Laur., Rentier, 14. Vdg. Pc. (55d) 4,2-0,3. ☞B.
 — Laur., Rentier, Snogebæk. (79c) 6,3-0,4. ☞N. ☞75v.
 Lassen, Anna, Avlsbr., Snogebæk. (105a) 5,3-9,7-3,5. ☞N.
 — *Alfred, Best., Snogebæk. (105a). ☞N.
 — *A., Kioskejer, Snogebæk. (84a) ☞N.

- Lind, H. P., Arbm., Snogebæk. (84v) 6,8-0,5. ☺N.
 — *Andrew, Fisker, Snogebæk. (84a) ☺N.
 — Aage, Købm., Bro, Snogebæk. (169b) 5,0-0,4. ☺N.
- Lund, Alfred, Snedkerm., 12. Slg. Pc. (141) 10,0-0,4. ☺N. ☞51.
- *Lundqvist, I., Fyrpasser, Dueodde Sydfyr. ☺N. ☞42.
- MADSEN, Carl, Avlsbr., Solbakke, 12. Vdg. Pc. (1e) 8,4-20,8-8,8. ☺B. ☞44.
 — Ernst, Avlsbr., 3. Vdg. Pc. (44c) 9,5-20,5-9,5. ☺B.
 — Jens, Gdr., Frigd., 12. Vdg. (53a) 28,9-55,9-29,9. ☺B. ☞39.
 — Knud, Gdr., Spidsegd., 10. Slg. (12a) 21,7-42,7-22,7. ☺B. ☞5.
 — Thorv., Gdr., Nordbakkegd., 20. Slg. (22a) 33,6-40,3-22,3. ☺N. ☞32x.
 — Harald, Hmd., Kærsminde, 21. Slg. Pc. (12b) 2,3-9,0-2,3. ☺N.
- Malmgreen, Gunnar, Arbm., Snogebæk. (125b) 2,5-0,1. ☺N.
- Marcher, Hans Edvard, Avlsbr., Kærvang, 20. Slg. Pc. (22b) 7,0-17,3-7,3. ☺N.
 — Kai, Avlsbr., Hullevang, 14. Slg. Pc. (16d) 7,0-18,7-7,2. ☺N.
 — Math., Avlsbr., Mindebo, 14. Slg. Pc. (16e) 7,4-22,2-7,2. ☺N. ☞53y.
 — Sinius, Hmd., Møllebo, 9. Slg. Pc. (11c) 1,9-8,4-2,1. ☺N. ☞81x.
 — Kai Due, Pensionatsejer, Strandbo, Snogebæk. (136a) 30,0-3,0. ☺N. ☞35.
 — *Aug., Rentier, Snogebæk. ☺N.
- Mikkelsen, Jens, Fisker, Snogebæk. ☺N.
- *Mogensen, Alfred, Arbm., Snogebæk. (105a). ☺N.
 — *Hjalmar, Arbm., Snogebæk. ☺N.
 — Antoni, Hmd., Rispebjerg. (71) 5,6-0,6. ☺Pe.
 — Chr., Hmd., Udevang, 39. Slg. Pc. (41b) 1,5-6,2-1,7. ☺B.
 — Hans, Hmd., Rispebjerg. (66) 1,8-7,2-1,7. ☺Pe.
 — Povl, Hmd., Grønvang, 8. Vdg. Pc. (49e) 1,9-8,8-2,0. ☺B.
- Mortensen, Hans, Arbm., Snogebæk. (86f) 4,2-0,7. ☺N.
 — Herman, Avlsbr., Lillehøj, 1. Vdg. Pc. (421) 11,1-26,1-12,1. ☺B. ☞67x.
 — Otto, Avlsbr., Overskudsjorden, 13. Slg. Pc. (15b) 10,2-20,5-10,5. ☺B.
 — Andr., Fisker, Snogebæk. (841) 6,7-0,6. ☺N.
 — Carl, Fisker, Snogebæk. (79d) 7,7-0,4. ☺N.
 — Knud, Fisker, Snogebæk. (121dk) 3,3-0,6. ☺N.
 — Andreas, Hmd., Højlyngen. (123ca) 2,7-3,6-0,6. ☺Øm.
 — *Anders, Rentier, Højlyngen. (123ca). ☺Øm.
- Mouritsen, Andr., Vejmand, Snogebæk. (18c) 3,6-0,4. ☺N. ☞76x.
- *Munch, Aksel C., Arbm., Snogebæk. ☺N.
 — *Carl Victor, Arbm., 26. Slg. Pc. ☺N.
 — Alfred, Avlsbr., Nørholt, 1. Slg. Pc. (3d) 1,8-9,1-1,7. ☺B.
 — Carl, Avlsbr., Solhjem, 17. Slg. Pc. (19c) 3,8-11,4-3,4. ☺N.
 — Hans C., Avlsbr., Vennely, 23. Slg. Pc. (25d) 3,4-9,0-3,0. ☺N.
 — Johan, Avlsbr., Nordsted, 36. Slg. Pc. (38 og 39c) 3,8-11,0-3,4. ☺B.
- Munch, Lars, Avlsbr., 12. Vdg. Pc. (53d) 3,3-10,6-3,6. ☺B.
 — N. Peter, Avlsbr., 14. Vdg. Pc. (55b) 4,8-15,0-5,3. ☺B.
 — Svend Ove, Avlsbr., 26. Slg. Pc. (28b) 2,5-8,4-2,4. ☺N.
 — Arne, Gdr., Tjørneby, 7. Slg. (9a) 21,2-43,2-24,2. ☺N. ☞7y.
 — Hans M., Gdr., Skrokkegd., 25. Slg. (27) 60,5-48,4-26,4. ☺N. ☞57y.
 — Hjalmar, Gdr., Stavnsgd., 5. Vdg. (46a) 39,7-45,3-22,3. ☺N. ☞32y.
- Myhre, Einar, Avlsbr., Pilevang., 12. Slg. Pc. (14e) 6,2-18,4-6,7. ☺N.
 — Oluf, Rentier, Snogebæk. (85c) 3,5-0,3. ☺N.
 — Johannes, Vognm., Snogebæk. (78b) 3,7-0,4. ☺N. ☞75u.
- *Møller, H. P., Bagersv., Snogebæk. (79a). ☺N.
 — Math., Entreprenør, Snogebæk. (118) 6,5-0,6. ☺N. ☞75y.
 — Vilh., Gdr., Duegd., 26. Slg. (28a) 80,4-59,0-37,8. ☺N. ☞9v.
- NIELSEN, Carl Valdemar, Arbm., Lillehave, 35. Slg. Pc. (37g) 2,5-0,1. ☺B.
 — Jens G., Avlsbr., 8. Slg. Pc. (10b) 7,0-18,0-6,9. ☺N.
 — Jens P., Hmd., Snogebæk. (21f) 3,7-8,7-3,7. ☺N.
 — *Anna, Lærerinde, Ø. Skole. ☺N.
 — Helmer, Smedem., Snogebæk. (20h) 11,8-0,8. ☺N. ☞76y.
- Nørregaard, Peter, Avlsbr., Solhjem, Pederskerjorden. (62) 2,0-8,2-2,0. ☺B.
- OLSEN, Thorv., Avlsbr., Kofoedsminde, 1. Slg. Pc. (3k) 6,6-12,0-5,9. ☺B.
 — John, Gdr., Gravergd., 14. Vdg. (55a) 24,8-48,0-24,0. ☺B. ☞22y.
- *Olsson, Emil, Chauffør, Snogebæk. ☺N.
- PEDERSEN, Carlo, Arbm., Højlyngen. (123cc) 2,1-0,2. ☺Øm.
 — Ole Hansen, Arbm., Snogebæk. (83b) 2,2-0,1. ☺N.
 — Rich., Arbm., Snogebæk. (121bb) 4,0-0,7. ☺N.
 — Aage P., Avlsbr., Godthaab, Snogebæk. (104) 6,9-13,8-4,8. ☺N.
 — Carl, Avlsbr., 30. Slg. Pc. (9e) 7,4-18,0-7,6. ☺N.
 — *Carl Vilh., fhv. Avlsbr., Snogebæk. ☺N.
 — Ejner, Avlsbr., Thorshøj, 18. Slg. Pc. (19h) 6,6-20,5-7,0. ☺N.
 — H. Chr., Avlsbr. og Pensionatsejer, Fuglesang, Snogebæk. (88a) 3,9-13,7-3,7. ☺N. ☞71y.
 — Holger, Avlsbr., Rispebjerg. (68) 4,9-12,0-3,4. ☺Pe.
 — Janus, Avlsbr., Tjørnbysminde, 7. Slg. Pc. (9c) 2,7-10,6-2,8. ☺B.
 — Jens Johnsen, Avlsbr., Damsminde, Snogebæk. (91) 2,9-10,2-2,2. ☺N.
 — Svend, Avlsbr., Overskudsjorden. (21d) 7,8-23,5-8,5. ☺N. ☞82x.
 — *Alma, Best., Frk., Snogebæk. (102) 5,4-7,8-2,2. ☺N.
 — *Hans Chr., Best., St. Myregd., 4. Slg. ☺B. ☞73.
 — Anna K., Enkefrue, Snogebæk. (86a) 3,1-0,3. ☺N.

- Pedersen, Anna M.**, Enkefrue, Snogebæk. (121er) 5,2-0,4. ☞N.
 — *Hansine, Enkefrue, Aldershvile, 3. Slg. Gr. ☞B.
 — *Marie, Enkefrue, Snogebæk. (143a). ☞N.
 — Martha, Enkefrue, Snogebæk. (84e) 2,6-0,2. ☞N.
 — Aage, Fisker, Snogebæk. (82a) 1,4-6,0-1,0. ☞N.
 — Axel, Fisker, Snogebæk. (116a) 3,2-0,4. ☞N.
 — Carl B., Fisker, Snogebæk. ☞N.
 — Carl Edv., Fisker, Snogebæk. (109b) 6,3-0,2. ☞N.
 — Carl P., Fisker, Snogebæk. (80a) 3,5-0,5. ☞N.
 — Emil, Fisker, Snogebæk. (124b) 5,6-0,4. ☞N.
 — Hans, Fisker, Snogebæk. (121if) 5,6-0,2. ☞N.
 — Herman, Fisker, Snogebæk. (109) 3,1-0,4. ☞N.
 — Johannes Th., Fisker, Sølyst, Snogebæk. (143a) 1,2-5,6-0,9. ☞N.
 — Kaj, Fisker, Snogebæk. (115) 3,7-0,5. ☞N.
 — Ludvig, Fisker, Snogebæk. (86e) 8,0-0,6. ☞N.
 — Magnus C., Fisker, Snogebæk. (82a) 1,4-6,0-1,0. ☞N.
 — Villy, Fisker, Snogebæk. (82g) 7,6-0,3. ☞N.
 — Emil, Gdr., Bakkegd., 8. Vdg. (49a) 17,7-40,8-19,3. ☞Pe. ☞43y.
 — Gunnar, Gdr., St. Vibegd., 11. Slg. (13ab) 36,4-63,6-36,0. ☞B. ☞3.
 — Marie, Gdr., Enkefrue, St. Myregd., 4. Slg. (6a) 29,1-58,9-31,9. ☞B. ☞73.
 — A. Viggo, Hmd., 38. Slg. Pc. (40d) 1,6-6,0-1,6. ☞B.
 — Chr., Hmd., 9. Slg. Pc. (11d) 1,8-9,6-2,0. ☞N.
 — Jens Julius, Rentier, Snogebæk. (81) 2,1-5,8-1,2. ☞N.
 — *Laur., Rentier, Rispebjerg. ☞Pe.
 — Oliva, Rentrice, Snogebæk. (121eq) 5,2-0,4. ☞N.
 — Hansine, Syerske, Frk., Snogebæk. (112) 3,9-0,3. ☞N.
 *Philipsen, Edith, Eksp., Pilemølle St. ☞B. ☞B. 53.
 — Karen, Enkefrue, Snogebæk. (116c) 9,4-0,2. ☞N. ☞79u.
 — *Karl, Kommiss, Pilemølle St. ☞B. ☞B. 53.
Pihl, Andr., Avlsbr., Lægdsmand, Axelhus, 18. Slg. Pc. (20c) 5,9-22,2-6,8. ☞N. ☞2.
 — Hans P., Avlsbr., Aggehøj, 36. Slg. Pc. (37d) 17,1-37,8-18,8. ☞B. ☞14v.
 — Johs. C., Gdr., Bedegd., 18. Slg. (20a) 32,4-44,2-25,2. ☞N. ☞30y.
 — Peter Math., Gdr., Krusegd., 15. Slg. (17a) 25,4-31,7-15,7. ☞N.
 — Peter Skovgaard, Gdr., Hullegd., 14. Slg. (16a) 19,3-28,8-13,0. ☞N. ☞B. 7u.
 — Magnus, Hmd., 5. Slg. Pc. (7c) 4,6-0,9. ☞B.
 — Anna, Pensionatsejer, Frue, 17. Slg. Pc. (136e) 7,5-0,2. ☞N. ☞75x.
 — Lars, Rentier, Sunhill, 17. Slg. Pc. (191) 7,5-0,5. ☞N.
 — Conrad, Smedesv., Snogebæk. (80d) 6,5-0,2. ☞N.
Plum, Alfred, Fisker, Snogebæk. (133d) 6,3-0,1. ☞N.
 — Andr., Rentier, Snogebæk. (133c) 3,2-0,1. ☞N.
 — *Kai, Arbm., Snogebæk. ☞N.
 — Otto, Fisker, Snogebæk. (84k) 6,9-0,4. ☞N.
Poulsen, Johs., Avlsbr., Snogebæk. (45g) 10,6-22,4-9,0. ☞N. ☞38x.
 — Aage, Fisker, Snogebæk. (135a) 7,3-1,0. ☞N.
Poulsen, Edgar, Fisker, Soltoft, 17. Slg. Pc. (19q) 6,9-0,2. ☞N.
 — *Leif, Fisker, Snogebæk. ☞N.
 — M. Otto, Fisker, Snogebæk. (84u) 6,5-0,4. ☞N.
 — Peter, Hønseriejer, Elmely, Snogebæk. (99a) 3,7-8,4-1,9. ☞N. ☞38y.
RASMUSSEN, Carl, Arbm., Fredebo, 1. Slg. Pc. (3h) 3,2-0,2. ☞B.
 — Alfr., Avlsbr., Tornhøj, 14. Slg. Pc. (16f) 9,0-18,4-8,4. ☞N.
 — Alfr., Smedem., Degnegd. Pc. (21) 10,5-0,5. ☞B. ☞18.
Riis, John K., Avlsbr., Dalshøj, 1. Vdg. Pc. (1f) 7,5-25,2-9,0. ☞B. ☞47y.
 — Johannes G., Avlsbr., Bækedal, Præstegd. Pc. (1g) 8,2-24,0-9,4. ☞B. ☞47v.
 *SAXTORPH, Viggo, Fyrmester, Dueodde Nordfy. ☞N. ☞42.
Schou, Jul., Avlsbr., Kærhøj, 17. Slg. Pc. (19b) 2,4-11,5-2,5. ☞N. ☞53u.
 — Marcus, Avlsbr., Pederskerjorden. (60) 3,7-11,8-4,0. ☞B.
 — Peder, Avlsbr., Vognm., Snogebæk. (93a) 4,2-9,6-2,6. ☞N. ☞28y.
 — Marie, Enkefrue, 1. Vdg. Pc. (42i) 2,2-10,4-2,4. ☞B.
 — Hans E., Fiskesalgst., Snogebæk. (85g) 14,8-0,3. ☞N. ☞28x.
 — Gether, Hmd., Engvang, 9. Slg. Pc. (11h) 1,9-10,1-2,1. ☞B.
 — Sinius, Hmd., 24. Slg. Pc. (26c) 4,2-11,2-4,2. ☞N.
Schüller, E. G. Fritz, Forfatter, Snogebæk. (94b) 3,2-0,6. ☞N.
Skov, Ole, Avlsbr., Rispebjerg. (49f) 8,0-14,9-5,9. ☞Pe. ☞8u.
Sommer, Manna, Enkefrue, Degnegd. Pc. (2i) 10,0-0,5. ☞N.
 — Harald, Gdr., Sandegd., 27. Slg. (29a) 36,7-52,1-31,6. ☞N. ☞10.
 — C. Andreas, Snedker, Snogebæk. (84t) 7,5-0,8. ☞N.
Sonne, Aage, Hansen, Elektriker, Nybo, 10. Slg. Pc. (12d) 8,9-0,9. ☞B.
Svendsen, Einar, Mejerist, Snogebæk. (87c) 6,3-0,2. ☞N.
TANDRUP, E., Avlsbr., Hyldevang, 12. Vdg. Pc. (53f) 3,9-11,9-3,9. ☞B.
 *Thuesen, Carl, Sygekasseopkræver, Snogebæk. (83a). ☞N. ☞19.
 — Chr. J., Toldopsynsmand, Snogebæk. (83a) 8,1-1,1. ☞N. ☞19.
VIBE, Asta, Avlsbr., Vangsbo, 30. Slg. Pc. (32c) 6,0-16,8-6,3. ☞N.
 — Johs., Avlsbr., 23. Slg. Pc. (25c) 12,6-12,2-6,2. ☞N.
 *WESTH, Evald Joh., Arbm., Snogebæk. ☞N.
 — Thor, Arbm., Nyvang, 10. Slg. Pc. (12e) 10 1,4. ☞B.
 — Hans L., Avlsbr., Egely. (67) 5,2-12,0-3,7. ☞Pe.
 — Andr., Fisker, Snogebæk. (84b) 5,6-0,9. ☞N.
 — Einar J., Fisker, Snogebæk. (129d) 3,1-0,1. ☞N.

Westh, Niels, Fisker, Snogebæk. ☞N.
 — Theodor, Fisker, Snogebæk. (86g) 5,4-0,2. ☞N.
 — *Viggo, Fisker, Snogebæk. ☞N.
 — Conrad, Gdr., Ellegd., 16. Slg. (18a) 13,6-25,2-10,2. ☞N.
 — Emma, Hmd., Ejershaab, 9. Slg. Pc. (11k) 2,9-13,0-3,0. ☞B. ☞27.
 — Johan, Hmd., Snogebæk. (79a) 2,2-10,7-1,7. ☞N.

Westh, Osvald, Kontrolass., Snogebæk. (138b) 4,4-0,2. ☞N.
 — *Jacob, Vært, Forsamlingshuset Frem. ☞N. ☞20.
 Wibe, Knud, Gdr., L. Pilegd., 23. Slg. (25b) 15,6-33,1-16,1. ☞N. ☞82u.
 — J., Rentier, Vibehus, 11. Slg. Pc. (13c) 12,1-0,9. ☞B. ☞41.
 Winberg, Elman, Bagerm., Snogebæk. (94f) 20,4-0,4. ☞N. ☞37.

Personregister for Rutsker Sogn.

ABILDGAARD, Just, Gdr., Borregd., 16. Slg. (19a) 70,9-47,3-26,1. ☞Al. ☞45x.
 Andersen, Poul, Arbm., Søvang, Bæla. (102f) 6,5-1,0. ☞H.
 — Agnes, Avlsbr., Skovfryd, 5. Vdg. Pc. (56b) 4,2-10,0-2,9. ☞Vang.
 — Aksel S., Avlsbr., Fuglesangen, 1. Slg. Pc. (4d) 7,6-16,4-6,4. ☞H. ☞73u.
 — Sinius A., Avlsbr., Landlyst, 41. Slg. Frt. (84) 8,7-23,0-8,1. ☞H. ☞H. 51y.
 — *Hans A., Best., Tyskegd., 7. Vdg. (58a). ☞H. ☞22y.
 — Jørgen A., Fisker, Helligpeder. (97a) 1,5-7,0-0,9. ☞H.
 — Anna M., Gdr., Tyskegd., 7. Vdg. (58a) 12,2-25,0-11,0. ☞H. ☞22y.
 — Niels J., Gdr., Julegd., 38. Slg. (41a) 16,0-27,0-14,0. ☞H.
 — Ove, Gdr., Præstegd. (1a) 11,9-24,0-11,0. ☞H. ☞63.
 — Erland, Hmd., 24. Slg. Pc. (27e) 2,4-11,0-2,3. ☞H.
 — Niels, Hmd., Skovly, 34. Slg. Pc. (37f) 2,1-8,5-1,8. ☞H.
 — Niels L., Hmd., Krakhøj, 5. Vdg. Pc. (13g) 5,7-13,5-0,5. ☞Vang.
 — Knud, Smed, Vang. (103bn) 8,0-0,8. ☞Vang.
 BECH, Gunnar, Hmd., Frederiksdal, Helligpeder. (48e) 4,1-10,0-3,0. ☞H.
 *Bengtzen, Mathilde, Hmd., Nydammen, 22. Slg. Pc. (25l) 2,2-6,5-1,7. ☞Vang.
 Berg, Agnes, Enkefrue, Nørrebro, 9. Slg. Pc. (12s) 6,0-0,3. ☞Vang.
 Berlin, Villy, Hmd., Fuglesangen, 1. Slg. Pc. (4e) 3,3-10,0-2,4. ☞H.
 Bidstrup, A. P., Avlsbr., 47. Slg. Pc. (50g) 5,4-13,0-4,9. ☞H.
 Birch, Agnes E., Avlsbr., Ny Skovgd., 22. Slg. Pc. (1y) 9,4-22,5-8,0. ☞H. ☞10y.
 — Johanne, Enkefrue, 32. Slg. Pc. (35f) 4,0-0,4. ☞H.
 Boesen, Holger, Gdr., Dalegd., 2. Vdg. (53a) 20,8-36,0-19,5. ☞H. ☞H. 76.
 — A., Sandemand, Præstegd. Pc. (1ai) 8,0-0,6. ☞H. ☞39.
 Bohn, Jesper Kr., Rentier, Remy, Præstegd. Pc. (1ah) 7,5-0,5. ☞H. ☞10v.
 Broge, Oscar, Styrmand, Vang. (103cf) 4,0-0,5. ☞Vang.

CARLSEN, Edvard, Avlsbr., Hammersly, Præstegd. Pc. (1h) 5,6-14,0-5,6. ☞H.

Carlsen, Victor, Avlsbr., Skærpinge, 26. Slg. Pc. (37d) 18,7-18,0-9,7. ☞H. ☞44x.
 — Gustav, Hmd., Helligpeder. (49e) 1,8-8,5-1,7. ☞H.
 — *Jens Peter, Vognm., Helligpeder. (49e). ☞H.
 Carlsson, Walther, Stenhugger, Carlsborg, Ringe. (103al) 4,5-0,5. ☞Vang.
 — *Wolmar, Stenhugger, Vang. ☞Vang.
 *Christensen, Th. (kaldet Sommer), Arbm., 44. Slg. Pc. (47i) 5,3-0,3. ☞H.
 — Karoline, Avlsbr., Bakkehuset, 21. Slg. Pc. (24d) 4,4-12,0-3,5. ☞Vang.
 — Povl, Gdr., Spannergd., 47. Slg. (50a) 16,2-29,0-14,5. ☞H. ☞8x.
 — Peter G., Stenarb. og Hmd., Hyldely, 19. Slg. Pc. (22d) 2,2-9,0-2,0. ☞Vang.
 — *William P., Stenhugger, Hyldely, 19. Slg. Pc. (22d) ☞Vang.
 — *Andr., Tromlefører, Bakkehuset, 21. Slg. Pc. (24d). ☞Vang.
 Clausen, Carl, Avlsbr., Nørre Krak, 20. Slg. Pc. (11c) 14,4-20,0-9,4. ☞Vang. ☞6y.
 Clemensen, Henry, Restauratør, Gines Minde, Tegikaas. (8d) 6,0-0,6. ☞H. ☞74u.

*DAM, Joh. Math., Best., Dyndegd., 18. Slg. (21a) ☞Vang. ☞18.
 — Alfred, Gdr., Bukkegd., 8. Slg. (11a) 23,5-36,0-17,6. ☞Vang. ☞68u.
 — Emanuel, Gdr., Kaasbygd., 3. Slg. (6a) 29,2-38,0-21,6. ☞Vang. ☞13u.
 — Helge, Gdr., Maegd., 8. Vdg. (59a) 25,8-38,0-19,9. ☞H. ☞46y.
 — Jensine, Gdr., Dyndegd., 18. Slg. (21a) 38,1-53,0-28,2. ☞Vang. ☞18.
 — *Janus, Maler, Præstegd. Pc. (1r) ☞H.
 — *Chr., Rentier, 12. Slg. Pc. (15b) 1,4-7,0-1,0. ☞Vang.
 — Karl G., Rentier, Præstegd. Pc. (1an) 9,0-0,7. ☞H.
 — Anna, Rentrice, Præstegd. Pc. (1ak) 6,3-0,3. ☞H.
 — *Chr., Stenhugger, Vang. ☞Vang.

EBBESEN, Nik., Gdr., Bagergd., 20. Slg. (23a) 20,8-30,0-14,0. ☞Vang. ☞67.
 Engell, Gudmund, Avlsbr., Stensminde, Ruts Højlyng. (95z) 14,3-16,0-5,3. ☞Rø.
 — Hjalmar, Avlsbr., 29. Slg. Pc. (32c) 9,3-15,0-6,0. ☞H.
 — Herman, Gdr., Almegd., 9. Slg. (12a) 31,0-45,0-19,5. ☞Vang. ☞19y.

- Eriksen, Jul., Stenarb., Vang. (103au) 4,5-0,3.
 ☞ Vang.
- Erlandsen, Gunnar, Avlsbr., Landlyst, Ruts Højlyng. (95aa) 12,9-13,0-4,6. ☞ Rø.
- Espersen, M. C., Avlsbr., Ruts Højlyng. (95ap) 12,1-12,5-4,5. ☞ Rø.
- FINNE, Johs., Avlsbr., Blaakjær, 2. Slg. Pc. (5c) 9,6-17,5-7,5. ☞ Vang.
- Th., Avlsbr., Grønbjergsminde, 2. Slg. Pc. (5b) 10,2-16,0-8,1. ☞ H.
- Andr., Fisker, Teglkåas. (116) 4,0-0,3. ☞ H.
- Chr., Fisker, Teglkåas. (102æ) 5,0-0,4. ☞ H.
- Ejnar, Fisker, Hdl., Helligpeder. (102bd) 1,0-8,0-0,9. ☞ H.
- K. K., Fisker, Vang. (109) 7,6-0,6. ☞ Vang.
- N. P., Silderøger, Strandfoged, Helligpeder. (102n) 2,0-6,5-1,2. ☞ H. ☞ H. 82x.
- K. L., Stenarb., Vang. (16s) 6,0-0,3. ☞ Vang.
- *Folkmann, Poul, Best., Bakkegd., 21. Slg. (24a) ☞ Vang. ☞ 2.
- *Friis, Asta Marie, Lærerinde, Kirkeskolen. ☞ H.
- *HAAHR, Henriette, Enkefrue, Hullegd., 11.—12. Slg. ☞ Vang. ☞ 5.
- Hansen, Andr., Avlsbr., Marienhøj, Helligpeder. (4r) 10,1-21,0-8,0. ☞ H.
- Chr., Avlsbr., Ravnsborg, 43. Slg. Pc. (46c) 6,4-14,0-4,5. ☞ H.
- Edv., Avlsbr., Krummemark, 34. Slg. Pc. (33d) 11,2-20,0-9,2. ☞ H. ☞ 26x.
- Emil C., Avlsbr., 1. Slg. Pc. (4i) 7,4-15,7-5,7. ☞ H.
- Hans Fr., Avlsbr., Dalshøj, 38. Slg. Pc. (41t) 16,2-28,0-14,0. ☞ H. ☞ H. 115y.
- Sigurd, Avlsbr., Ruts Højlyng. (95ag) 10,1-9,0-3,1. ☞ Rø.
- Thor, Avlsbr., Damvang, 18. Slg. Pc. (21h) 11,1-17,8-6,0. ☞ Vang. ☞ 17.
- *Elisabeth, Best., Langemyre, 47. Slg. Pc. (50e) ☞ H.
- Anker, Dir., Vang. (104e) 7,0-0,3. ☞ Vang. ☞ 27.
- Olga, Enkefrue, Frily, 1. Vdg. Pc. (52h) 8,0-20,0-9,3. ☞ H. ☞ H. 87y.
- *Andr., Forp., Finnedalshus, 14. Slg. Pc. (96a) 7,0-13,0-4,3. ☞ Vang.
- Georg, Gdr., Hyldegd., 19. Slg. (22a) 17,8-30,0-13,0. ☞ Vang. ☞ 49.
- Thomas, Gdr., Aahalsegd., 35. Slg. (38a) 32,5-38,0-21,2. ☞ H. ☞ 46x.
- Emil N., Hmd., Ringer og Graver, Kærhave, 4. Vdg. Pc. (55b) 2,7-10,0-2,1. ☞ H. ☞ 41.
- Hans P., Hmd., Rosenvang, 7. Vdg. Pc. (58b) 2,7-9,6-2,7. ☞ H.
- Johs. J., Hmd., Skovly, 10. Slg. Pc. (13d) 2,3-8,0-1,9. ☞ Al. ☞ 6v.
- Johs. J., Hmd., 19. Slg. Pc. (22m) 2,2-9,0-2,0. ☞ Vang.
- *Herluf, Mejeribest., Mejeriet Hammersdal. ☞ H. ☞ 9.
- Harald, Regnskabsfører, Krakdal, 11. Slg. Pc. (14y) 3,1-11,0-2,8. ☞ Vang. ☞ 6u.
- *Lauritz, Rentier, Klingegd., 41. Slg. (44a) ☞ H. ☞ H. 87x.
- Laur., Rentier, 32. Slg. Pc. (35c) 5,0-0,7. ☞ H.
- Peter, Smed, Vang. (16r) 8,5-0,3. ☞ Vang.
- Jens P., Snekder, Kumløhøj, 40. Slg. Pc. (43h) 1,4-11,0-1,4. ☞ H.
- Hansen, Frits, Stenhugger, Ringe. (103am) 4,0-0,4. ☞ Vang.
- Vald. (kaldet Sørensen), Værkejer, Borre, 16. Slg. Pc. (19b) 14,5-17,7-5,7. ☞ Al.
- Hermansen, Carl, Avlsbr., Fredensborg, Ruts Højlyng. (95aq) 15,0-18,2-7,2. ☞ Kl.
- Holm, Anthon, Lillehave, Ruts Højlyng. (95x) 10,8-17,0-6,4. ☞ Kl. ☞ Kl. 185x.
- Oluf, Avlsbr., Klippely, 46. Slg. Pc. (49c) 13,1-23,0-10,3. ☞ H. ☞ H. 82v.
- Peter M., Avlsbr., Hammershøj, 32. Slg. Pc. (1aa) 3,4-12,0-3,0. ☞ H.
- Peter Nielsen, Avlsbr., Risensholm, 32. Slg. Pc. (1æ) 8,8-18,0-8,0. ☞ H. ☞ 10x.
- Tidemann, Avlsbr., Kæmpedal, 45. Slg. Pc. (48f) 4,0-14,0-3,6. ☞ H. ☞ H. 67x.
- Andrea, Enkefrue, Helligpeder. (90) 2,0-9,0-1,9. ☞ H.
- Chr., Fisker, Helligpeder. (122) 4,0-0,3. ☞ H.
- Hans A., Fisker, Teglkåas. (113) 5,3-0,3. ☞ H.
- Harry, Fisker, Teglkåas. (115b) 6,0-0,2. ☞ H.
- *Peter, Fisker, Teglkåas. (114a) ☞ H.
- Valdemar O., Fisker, Teglkåas. (125a) 4,3-0,3. ☞ H.
- Hans A., Form., Vang. (103ce) 7,0-0,5. ☞ Vang.
- Chr., Gdr., V. Rosendalegd., 29. Slg. (32a) 49,3-56,0-27,5. ☞ H. ☞ 28x.
- Hans C., Gdr., Svartingegd., 6. Vdg. (57) 37,0-41,0-26,0. ☞ H. ☞ H. 115x.
- Karl Chr., Gdr., Pellegd., 17. Slg. (20a) 32,5-30,5-15,5. ☞ Vang. ☞ 47.
- Charles, Hmd., Bøgely, 9. Slg. Pc. (12e) 2,3-7,0-1,0. ☞ Vang.
- Henry, Hmd., Krummemark, 34. Slg. Frt. (83) 5,4-10,0-3,5. ☞ H.
- Karoline, Hmd., 23. Slg. Pc. (26b) 1,8-7,0-1,5. ☞ H.
- Kristian, Hmd., Hedebo, Ruts Højlyng. (95bf) 3,3-11,0-2,0. ☞ Rø.
- V. Stub, Landpostb., Vang. (103d) 6,0-0,5. ☞ Vang.
- Hans P., Silderøger og Fisker, Teglkåas. (114a) 7,0-0,5. ☞ H. ☞ 74x.
- Henrik, Silderøger og Fisker, Teglkåas. (124) 6,8-0,5. ☞ H. ☞ 74y.
- Aage, Skomager, Vang. (103f) 4,5-0,7. ☞ Vang.
- Jørgen P., Skomager, Lersvang, 42. Slg. Pc. (45g) 2,6-10,0-2,7. ☞ H.
- Charles, Stenarb., Vang. (103ba) 4,5-0,5. ☞ Vang.
- Poul A., Stenarb., Vang. (16q) 6,0-0,2. ☞ Vang.
- *Alfred C. B., Stenhugger, Vang. ☞ Vang.
- Andr. Stub, Toldopsynsmand, Vang. (104f) 6,0-0,4. ☞ Vang. ☞ 20y.
- Holmgreen, Alfr., Stenhugger, Vang. (105c) 4,0-0,2. ☞ Vang.
- Holmstrøm, J. A., Avlsbr., 1. Slg. Pc. (4k) 6,9-16,0-5,5. ☞ H.
- Hulgaard, Anna, Avlsbr., Ellehøj, 8. Vdg. Pc. (1c) 12,9-26,5-12,5. ☞ H. ☞ 40x.
- *Karsten, Best., Ellehøj, 8. Vdg. Pc. (1c) ☞ H. ☞ 40x.
- INGELSEN, Karl, Hmd., Klippegd., 9. Slg. Pc. (11e) 7,4-12,0-3,7. ☞ Vang.
- Ingemansen, J., Mejerist, Dannevang, 34. Slg. Pc. (37c) 2,1-11,0-1,9. ☞ H.
- Ipsen, Hj., Avlsbr., Engvang, 30. Slg. Pc. (33f) 7,3-12,0-6,0. ☞ H.

- Ipsen, Sanna, Enkefrue, Teglk. (112b) 4,8-0,3.
 ☪H.
- *Carl, Fisker, Teglk. (112b). ☪H.
- Carl, Hmd., 18. Slg. Pc. (6f) 2,9-6,5-1,5.
 ☪Vang.
- *Chr., Kontrolbest., Præstegd. Pc. ☪H. ☪4.
- *Chr., Rentier, Degnegd. Hovedlod. ☪H.
- *Janus, Rentier, 13. Slg. Pc. ☪Vang.
- Arne, Stenarb., Vang. (105e) 5,0-0,3. ☪Vang.
- Bjarne, Stenhugger, Vang. (103aæ) 6,5-0,5.
 ☪Vang.
- Jens Fr., Stenhugger, Vang. (103aø) 6,5-0,5.
 ☪Vang.
- *Th., Stenhugger, Teglk. (112b). ☪H.
- *JACOBSEN, Gustav, Arbm., 47. Slg. Pc. ☪H.**
- Hans, Gdr., Højegd., 7. Slg. (10a)
 38,2-36,0-19,0. ☪Vang. ☪68y.
- Jacob, Hmd., Nydamshus, 32. Slg. Pc. (28f)
 2,4-8,5-1,7. ☪H. ☪1.
- Chr., Stenhugger, Vang. (103cc) 7,0-0,5.
 ☪Vang.
- *Jahn, H., Forfatter, 26. Slg. Pc. (29d). ☪H.**
 ☪44u.
- Signe, Husejer, 26. Slg. Pc. (29d) 1,3-10,0-0,7.
 ☪H. ☪44u.
- *Jakobsen, Thora P., Husbest., Nørre Krak**
 20. Slg. Pc. (11c). ☪Vang. ☪6y.
- Jensen, Gustav, Arbm., Teglk. (102ba)**
 1,0-5,6-0,6. ☪H.
- Hans P., Arbm., 9. Slg. Pc. (121) 5,0-0,5.
 ☪Vang.
- Ernst, Avlsbr., Præstegd. Frt. (77) 5,8-12,0-3,8.
 ☪H.
- Johan, Avlsbr., Hallelyst, 41. Slg. Frt. (41s)
 4,0-13,0-4,0. ☪H.
- Sigurd, Avlsbr., Fædresminde, Bæla. (47c)
 10,6-18,0-7,1. ☪H.
- Petra, Frk., Helligpeder. (102as) 3,0-0,2. ☪H.
- Einar, Gdr., Hullegd., 11.—12. Slg. (14a)
 29,9-44,0-24,3. ☪Vang. ☪5.
- Svend Aage, Gdr., Simonsgd., 30. Slg. (33a)
 26,4-38,0-20,5. ☪H. ☪28u.
- Carl A., Hmd., Præstegd. Pc. (1g) 2,9-9,5-2,7.
 ☪H.
- John, Hmd., Hvidehøj, Præstegd. Pc. (1f)
 3,5-10,0-2,5. ☪H.
- Jens M., Hmd., Solvang, 1. Vdg. Pc. (52i)
 2,6-13,0-3,0. ☪H.
- Karl, Hmd., Centralbest., 21. Slg. Pc. (24b)
 1,9-10,0-1,5. ☪Vang. ☪30.
- Magna, Mejerist, Præstegd. Pc. (1am) 6,3-0,3.
 ☪H.
- Henrik, Rentier, 7. Slg. Pc. (10k) 6,0-0,3.
 ☪Vang.
- Carl, Snedker, Bakkedal, Rutsker Højlyng.
 (95y) 7,8-9,0-2,6. ☪Kl.
- *Jespersen, Børge, Arbm., Askebækken,**
 6. Slg. Pc. ☪Vang.
- Viggo, Hmd., 4. Vdg. Pc. (95p) 2,7-8,0-1,6.
 ☪H.
- *Johs., Stenarb., Askebækken, 6. Slg. Pc.
 ☪Vang.
- *Jørgensen, Georg, Arbm., Vang. ☪Vang.**
- M. Nicolaj, Arbm., Bæla, 41. Slg. Gr. 3,5. ☪H.
- Janus A., Avlsbr., 22. Slg. Pc. (25e)
 4,5-13,0-3,8. ☪H.
- Jul. P., Avlsbr. og Købm., Smedebo, Præstegd.
 Pc. (1k) 3,2-13,0-3,2. ☪H. ☪3.
- Jørgensen, Poul, Avlsbr., Rutsker Højlyng. (95ak)**
 10,9-15,0-5,9. ☪Kl.
- Th., Avlsbr., 3. Vdg. Pc. (54b) 9,7-22,0-8,2.
 ☪H.
- *Anna, Enkefrue, Hyldehøj, 19. Slg. Pc. (22n)
 2,2-9,0-2,0. ☪Vang.
- *Knud, Fisker, Helligpeder. (102 o) 1,6-6,0-1,0.
 ☪H.
- *Anker, Forp., Tuleborg, 10. Slg. (13ab)
 22,3-25,0-11,0. ☪Vang. ☪19u.
- Ludv., Gdr., Krusegd., 27. Slg. (30a)
 31,4-46,0-24,0. ☪H. ☪21u.
- Viggo, Gdr., Knarregd., 3. Vdg. (54a)
 34,1-41,0-22,0. ☪H. ☪16.
- Georg, Hotelejer, Hotel Johns Kapel. (6k)
 11,7-50,0-3,1. ☪Vang. ☪38.
- Hans O., Hmd., Gildesbo, 47. Slg. Pc. (50c)
 3,3-10,0-3,0. ☪H.
- Lauritz, Hmd., Vang. (100a) 1,9-8,0-1,2.
 ☪Vang.
- Julius M., Kusk, Vang. (103bf) 6,0-0,5. ☪Vang.
- Johs., Silderøger og Fisker, Helligpeder. (123)
 7,0-0,3. ☪H.
- Andr., Stenarb., 13. Slg. Pc. (16n) 7,0-0,4.
 ☪Vang.
- Karl L., Stenarb., 13. Slg. Pc. (16 l) 5,5-0,2.
 ☪Vang.
- *Herluf, Stenhugger, Vang. ☪Vang.
- *Hjalmar, Stenhugger, Vang. (101a). ☪Vang.
- Leo, Stenhugger, Granelly, 19. Slg. Pc. (22h)
 4,0-0,6. ☪Vang.
- *Svend Aage, Vognm., Almebo. 9. Slg. Pc.
 (12q) 7,8-0,5. ☪Vang. ☪66x.
- KELLER, Elwood Lind, Avlsbr., Friminde,**
 1. Vdg. Pc. (52 l) 8,0-22,0-8,0. ☪H.
- Kjøller, Ejner, Avlsbr., Jydevang, 42. Slg. Pc.**
 (35g) 13,2-26,0-11,8. ☪H.
- Andrea, Enkefrue, Præstegd. Pc. (1ac) 6,0-0,3.
 ☪H.
- Harald, Rentier, Bakkehuset, 1. Vdg. Pc. (52u)
 9,0-0,7. ☪H.
- Willy, Stenhugger og Afholdsvært, Vang.
 (106d) 9,5-0,3. ☪Vang. ☪20x.
- Knudsen, Aksel, Gdr., Myseregd., 23. Slg. (26a)**
 18,6-31,0-16,0. ☪H. ☪70.
- *Gustav, Medhjælper, Myseregd., 23. Slg.
 ☪H. ☪70.
- Kofod, Jens A., Smedem., Kirkesmedie,**
 47. Slg. Pc. (1ag) 10,0-1,0. ☪H. ☪75.
- Kofoed, Andr., Avlsbr., Lillehøj, 46. Slg. Pc. (49f)**
 6,0-16,5-6,0. ☪H.
- Andreas, Gdr., Frigd., 1. Vdg. (52a)
 12,2-25,0-10,3. ☪H. ☪H. 36u.
- Anker, Gdr., Kjøllegd., 13. Slg. (16a)
 28,2-36,0-18,6. ☪Vang. ☪37u.
- Carl, Gdr., Risegd., 33. Slg. (36a)
 22,1-32,0-17,0. ☪H. ☪22x.
- Joel, Hmd., Lershøj, 1. Vdg. Pc. (52kk)
 3,4-10,1-3,1. ☪H.
- Julius, Hmd., Martasminde, 39. Slg. Pc. (42 l)
 7,0-0,8. ☪H.
- *Janus, Lods, Vang. ☪Vang. ☪37y.
- Hansinius, Rentier, Præstegd. Pc. ☪H.
- Oluf, Slagter, Hjemly, 2. Vdg. Pc. (44f)
 8,0-0,9. ☪H.
- *Hans Sonne, Uddeler, Vang Brugsforening.
 ☪Vang. ☪34.
- Kruse, Viktor, Stenhugger, Fridal, 1. Vdg. Pc.**
 (52æ) 1,3-8,0-1,0. ☪H. ☪H. 115v.

- Kure, Charles, Avlsbr., Godset, 42. Slg. Pc. (1i)
7,3-16,8-7,0. H .
- Helmer, Stenhugger, Østerled, 1. Vdg. Pc.
(52ao) 7,5-0,6. H .
- Harry, Tømrer, Præstegd. Pc. (1ax) 5,0-0,5.
 H .
- LAMBRECHT, A. J.**, Sogneraadsform., Solhytten,
Præstegd. Pc. (1ao) 8,0-0,6. H . H 36.
- *Larsen, Otto, Arbm., Gl. Dam, 17. Slg. Pc.
(95bæ) H .
- Aksel, Avlsbr., Bæla. (86) 5,4-13,5-4,2. H .
- Karl Otto, Avlsbr., 2. Slg. Pc. (5i) 4,3-8,0-2,7.
 H .
- Lorents, Avlsbr., Engly, 1. Vdg. Pc. (52ac)
4,8-12,0-4,3. H .
- Peter, Avlsbr., 11. Slg. Pc. (14k) 14,2-17,5-8,0.
 Vang .
- Holger, Gdr., Jydegd., 43. Slg. (46a)
18,2-30,0-15,2. H . H 48u.
- Johs., Gdr., Kirkebogd., 5. Vdg. (56a) 16,3-
22,0-10,4. Vang .
- *Jens N., Lærer, Kirkeskolen. H .
- Lind, Janus, Avlsbr., Lindely, Bæla. (87)
5,4-10,0-2,7. H .
- Alf., Bygm., Tassen, 1. Vdg. Pc. (52al)
10,0-1,0. H .
- Charles, Hmd., 20. Slg. Pc. (20g) 3,8-8,6-2,6.
 Vang .
- Lund, Axel, Avlsbr., Lundshøj, 24. Slg. Pc. (27b)
9,5-20,0-8,0. H . H 8y.
- Gunnar, Avlsbr., Nydal, Præstegd. Pc. (1b)
7,8-16,5-5,9. H . H 23.
- Kristine, Enkefrue, Ravnebækken, 42. Slg. Pc.
(45b) 7,6-12,0-3,8. H .
- *Børge, Best., Ravnebækken, 42. Slg. Pc. (45b).
 H .
- Ole, Gdr., Ingemarsgd., 36. Slg. (39a)
53,6-70,0-38,0. H . H 111x.
- Carl., Hmd., Dalslyst, 27. Slg. Frt. (78)
4,8-7,5-2,0. Vang .
- Otto, Hmd. og Forfatter, Gl. Dam, 17. Slg. Pc.
(95bæ) 2,6-6,5-0,9. H .
- *Jens H., Opsynsm., Rutsker Højlyng. Kl .
 Kl 59x.
- Karen, Rentrice, Præstegd. Pc. (1m) 5,0-0,4.
 H .
- Lundberg, E., Gdr., Ø. Rosendalegd., 28. Slg.
(31a) 55,4-52,0-33,5. H . H 28y.
- MALMQUIST, Carl**, Smed, 8. Slg. Pc. (11f)
10,0-0,8. Vang . H 25.
- Marcher, Chr., Arbm., Blæsbjerg, 11. Slg. Pc.
(14p) 2,5-8,0-2,0. Vang .
- Julius, Avlsbr., Degnegd. Hovedlod. (2a)
2,9-10,0-2,4. H .
- Jens O., Gdr., Skovgd., 22. Slg. (25a)
21,1-29,5-13,5. H . H 14.
- Mikkelsen, Ejnar, Hmd., Præstegd. Pc. (1 o)
2,0-6,9-1,7. H .
- Mogensen, Jens, Arbm., Bæla. (47h) 1,3-5,7-0,7.
 H .
- *Laur., Arbm., Johns Kapel, 6. Slg. Pc.
 Vang .
- Knud, Avlsbr., 38. Slg. Pc. (41u) 3,8-10,0-3,4.
 H .
- Helmer, Gdr., Kaggd., 15. Slg. (18a)
41,2-35,0-20,3. Vang . H 45u.
- Jens F., Gdr., Stallegd., 24. Slg. (27a)
20,8-32,0-16,5. H . H 24.
- Mogensen, Sigfred, Gdr., Enesgd., 6. Slg. (9a)
25,5-34,0-18,0. Vang . H 68v.
- *Martha, Lærerinde, Frue, Ndr. Skole. Vang .
- Alfred, Maskintilsynsm., 22. Slg. Pc. (25h)
2,1-9,0-1,9. H .
- *Enoch, Rentier, Ndr. Skole. (6h) 6,0-0,4.
 Vang .
- *Thorvald, Stenarb., Vang. Vang .
- Niels, Stenhugger, Tegikaas. (102au) 5,0-0,3.
 H .
- Mortensen, Laurits, Avlsbr., Ringegd. (103b)
32,0-25,0-13,0. Vang .
- Viggo, Bagerm., Vang. (104c) 13,5-0,7.
 Vang . H 20u.
- Alvin, Gdr., Engegd., 31. Slg. (34a)
25,7-40,0-24,6. H . H 26y.
- Army, Smed, Vesterled, 5. Slg. Pc. (8e) 5,0-0,3.
 H .
- Alfred, Smedem., Vang. (105a) 6,0-0,7.
 Vang .
- *K., Uddeler, Rutsker Brugsforening. H .
 H 12.
- Munch, Aage, Avlsbr., Gammeltoft, 32. Slg. Pc.
(35b) 8,7-15,0-6,5. H . H 31.
- Emil, Avlsbr., 16. Slg. Pc. (14e) 8,3-17,5-6,5.
 Al .
- Hans J., Gdr., Krogholmsgd., 32. Slg. (35a)
12,4-25,0-9,7. H . H 32y.
- Lauritz, Mølleer, Kirkemøllen, 46. Slg. Pc.
(49b) 1,0-25,0-1,2. H . H 7.
- Møller, Klaus H., Gdr., V. Borregd., 14. Slg. (17a)
38,8-40,0-19,2. Vang . H 45y.
- Knud, Gdr., Kjærgd., 4. Vdg. (55a)
34,0-45,0-27,0. H . H 32x.
- *NIELSEN, R., Arbm., 3. Slg. Pc. Vang .
- *Viggo, Arbm., Nydammen, 19. Slg. Pc. (95ca).
 Vang .
- Erik, Avlsbr., Hyldesvang, 13. Slg. Pc. (16d)
7,0-12,0-4,1. Vang .
- Niels, Avlsbr., Skovshøj, 30. Slg. Pc. (47g)
9,9-16,0-6,1. H . H 26v.
- Ida, Enkefrue, Vang. (104b) 3,0-0,2. Vang .
- Johanne, Enkefrue, Nydammen, 19. Slg. Pc.
(95ca) 4,0-0,5. Vang .
- *Alfr., Fisker, Bæla. H .
- Georg, Hmd., 11. Slg. Pc. (14m) 2,9-9,5-2,5.
 Vang .
- Peter, Hmd., Bakkehøj, 1. Vdg. Pc. (52pp)
2,3-11,0-2,3. H . H 36y.
- Villy, Smed, Vang. (103ch) 7,0-0,5. Vang .
- Ejnar, Stenarb., Karensminde, 9. Slg. Pc.
(12d) 6,0-0,5. Vang .
- *Johs., Stenhugger, Vang. Vang .
- Per, Stenhugger, Vang. (103ad) 4,0-0,6.
 Vang .
- Laura, Syerske, Engvang, 12. Slg. Pc. (15e)
6,0-0,6. Vang .
- Jens P., Vognm., Poulsminde, 26. Slg. Pc.
(29c) 1,8-14,0-1,6. H . H 21y.
- OLAFSEN, Sigfred, Avlsbr., Bækkelyst, 26. Slg.
Pc. (29b) 8,2-15,0-5,0. H . H 43y.
- Olesen, Obel, Stenhugger, Bredsi, 38. Slg. Pc.
(41ai) 3,3-8,5-2,7. H .
- *Olsen, Ahlmann, Arbm., Præstegds Pc. (1ac).
 H .
- Tage, Arbm., Bæla. (102bi) 1,5-5,7-0,7. H .
- Carl P., Avlsbr., Rutsker Højlyng. (95av)
8,3-6,5-2,0. Rø .

- Olsen, Gustav, Avlsbr., Mosevang, 23. Slg. Pc. (26c) 6,6-13,0-5,0. ♡Vang.
 — Hans P., Avlsbr., Trekanten, 1. Vdg. Pc. (52gg) 4,1-13,5-3,0. ♡H. ♡H. 46u.
 — Magnus, Avlsbr., Bækkely, 19. Slg. Pc. (22f) 3,2-7,2-1,9. ♡Vang.
 — Orla, Avlsbr., Kirkedal, 32. Slg. Pc. (35d) 10,5-18,0-8,1. ♡H.
 — Marie, Enkefrue, 32. Slg. Pc. (35k) 6,0-0,8. ♡H.
 — Chr. M., Fisker, Bæla. (102m) 4,5-0,4. ♡H.
 — Thor Aage, Fisker, Helligpeder. (102bh) 5,0-0,2. ♡H.
 — Sigfred, Gdr., Jydegd., 42. Slg. (45a) 13,3-24,0-10,6. ♡H. ♡H. 48u.
 — Carl Andr., Hmd., Egely, 11. Slg. Pc. (14æ) 4,8-9,0-3,8. ♡Vang.
 — Laur., Hmd., Havebo, 1. Vdg. Pc. (52al) 3,3-13,0-3,3. ♡H. ♡H. 36v.
 — Albert, Mekaniker, Vang Stenværk. (104d) 10,0-0,4. ♡Vang.
 — Berge, Stenarb., Birkely, 12. Slg. Pc. (15d) 1,4-7,0-1,2. ♡Vang.
 — Carl V., Stenarb., Staalehuset, 26. Slg. Pc. (95f) 6,0-1,4. ♡Al.
 — *Hans Peter, Stenhugger, Helligpeder. (102s). ♡H.
 Ottesen, Marie, Husejer, Paradiset, Vang. (103bq) 5,0-0,6. ♡Vang.

- *PEDERSEN, Eigil, Arbm., Rutsker Højlyng. ♡Kl.
 — *Gustav, Arbm., Helligpeder. (90). ♡H.
 — Hans P., Arbm., Udsigten, 13. Slg. Pc. (16 o) 5,5-0,4. ♡Vang.
 — Alfred, Avlsbr., Almely, 43. Slg. Pc. (46b) 9,8-25,0-9,8. ♡H. ♡H. 40y.
 — Anton, Avlsbr., Rosenlund, 28. Slg. Pc. (31c) 10,7-16,0-6,0. ♡H.
 — Carl, Avlsbr., Søndervang, 35. Slg. Pc. (1n) 10,3-23,5-9,7. ♡H.
 — Hans C., Avlsbr., Margrethelyst, Rutsker Højlyng. (95ai) 13,0-13,0-3,7. ♡Rø.
 — Knud, Avlsbr., 2. Slg. Pc. (5 l) 4,4-10,0-3,2. ♡H.
 — Lindhardt, Avlsbr., Birkelund, Rutsker Højlyng. (95ah) 21,1-16,0-7,0. ♡Rø.
 — Martin, Avlsbr., 1. Slg. Pc. (4 l) 6,2-15,7-5,2. ♡H.
 — *Anna, Enkefrue, 12. Slg. Pc. (15b). ♡Vang.
 — Hans O., fhv. Fisker, Helligpeder. (102ax) 4,0-0,2. ♡H.
 — *Johs., Fisker, Helligpeder. (102a). ♡H.
 — *Thorv., Fisker, Helligpeder. (102a). ♡H.
 — Alb., Gdr., Søndregd., 1. Vdg. Pc. (52b) 13,1-24,0-11,7. ♡H. ♡H. 45x.
 — Sigfred, Gdr., Degnegd. (2b) 8,7-17,0-7,0. ♡H. ♡H. 32u.
 — Viggo, Gdr., Tækkereg., 44. Slg. (47a) 13,1-25,0-11,2. ♡H. ♡H. 48y.
 — Vilh., Gdr., Tornegd., 2. Slg. (5a) 25,0-39,0-22,5. ♡H. ♡H. 73x.
 — Ejnar, Hmd., Nydammen, 19. Slg. Pc. (95bø) 4,0-0,3. ♡H.
 — Eva, Hmd., Stenshøj, 8. Slg. Pc. (11d) 2,3-8,0-1,6. ♡H.
 — Hans P., Hmd., Kraks Minde, Bæla. (85) 2,7-9,0-2,5. ♡H.
 — Kr., Hmd., 19. Slg. Pc. (22 l) 2,2-9,0-2,0. ♡Vang.

- Pedersen, Villy, Hmd., Præstegd. Pc. (1e) 4,0-8,0-2,4. ♡H.
 — *Peter J., Maskinpasser, Vang. ♡Vang.
 — Anders, Rentier, Præstegd. Pc. (1as) 5,8-0,3. ♡H.
 — *Chr., Rentier, Søndregd., 1. Vdg. Pc. (52b) ♡H. ♡H. 46x.
 — Hans P., Rentier, Vang. (105b) 6,0-0,3.
 — Chr., Silderøger, Vang. (101a) 8,0-0,5. ♡Vang. ♡H. 37v.
 — Emil, Stenhugger, Vang. (106b) 5,3-0,3.
 — Richard, Stenhugger, Skovsminde, 19. Slg. Pc. (22b) 6,4-10,0-2,5. ♡Vang.
 — Hans G., Sygekassekass., Almebo, Præstegd. Pc. (1ay) 8,5-0,3. ♡H. ♡H. 40y.
 Petersen, Valdemar, Fisker, Vang. (104e) 7,0-0,3. ♡Vang.
 — Harry, Hmd., Mosely, 19. Slg. Pc. (95cb) 4,0-0,4. ♡Vang.

- RASMUSSEN, Niels, Hmd., 7. Slg. Pc. (10c) 3,0-8,0-2,7. ♡Vang.
 — Knud, Møllejer, Bymøllen, 5. Vdg. Pc. (14f) 5,2-22,0-4,1. ♡Vang. ♡H. 15.
 Riis, Emil, Arbm., Julehøj, 38. Slg. Pc. (41ak) 5,4-0,4. ♡H.
 — J. Chr., Gdr., Brødløsegd., 25. Slg. (28a) 14,5-30,0-13,0. ♡H. ♡H. 42x.
 — Hedevig, Husejer, Frk., 17. Slg. Pc. (3b) 1,8-6,0-1,0. ♡Vang.
 — *Jens, Stenarb., Vang. ♡Vang.
 Römer, Ingeborg, Gdr., Bakkegd., 21. Slg. (24a) 35,5-46,0-26,0. ♡Vang. ♡H. 2.

- SCHOU, Peter, Gdr., Væbogd., 45. Slg. (48a) 24,5-40,0-19,1. ♡H. ♡H. 48x.
 *Schroder, Carl, Stenhugger, Tegikaas. (102an) ♡H.
 Seerup, Jens Frode, Avlsbr., Degnegd. Pc. (2c) 5,4-11,0-4,6. ♡H.
 — *Martin, Avlsbr., Pilehøj, 34. Slg. Pc. (37d) ♡H.
 *Seidelin, Paul, Gartner, Hammershøj, 32. Slg. Pc. (10a). ♡H.
 Skovgaard, Andr., Hmd., Hyldelyst, 45. Slg. Pc. (48d) 1,8-7,0-1,5. ♡H.
 Sommer, William, Gdr., Smedegd., 34. Slg. (37a) 19,0-30,0-15,0. ♡H. ♡H. 50.
 Sonne, Georg, Avlsbr., 46. Slg. Pc. (4n) 5,6-9,6-4,6. ♡H.
 — Martin, Avlsbr., 1. Slg. Pc. (4c) 7,3-14,7-5,2. ♡H.
 — Viggo, Avlsbr., Grønnebjerg, 25. Slg. Pc. (28g) 11,9-17,8-7,0. ♡H. ♡H. 43x.
 — Marie, Enkefrue, Bæla. (102bg) 6,5-0,2. ♡H.
 — Johs., Gdr., Pugged., 1. Slg. (4a) 17,6-31,5-14,5. ♡H. ♡H. 73y.
 — Alfr., Hmd. og Murer., 33. Slg. Pc. (36b) 3,6-10,0-3,2. ♡H.
 — Emil, Rentier, Vang. (14s) 1,5-8,6-1,1. ♡Vang.
 — *Ancher A., Stenarb., Nydal, Præstegd. Pc. (1b). ♡H.
 — H. P., Stenhugger, Vang. (16p) 6,0-0,4. ♡Vang.
 — Jørgen, Stenhugger, 25. Slg. Pc. (28i) 5,0-0,1. ♡H.
 Steenberg, Johan, Gdr., Klingegd., 41. Slg. (44a) 40,6-58,6-30,6. ♡H. ♡H. 87x.
 Steffensen, Oscar, Avlsbr., Rutsker Højlyng. (95an) 11,6-8,5-3,0. ♡Rø.

Stender, Axel, Gdr., Langedg., 48. Slg. (51a)
38,9-55,0-28,0. ☞H. ☞8v.
Stigaard, Karen E., Pensionist, Ringehus, Ringe.
(103az) 9,0-0,8. ☞H.
*Svarth., Niels P., Fisker, Vang. ☞Vang. ☞48y.
— *H. P., Stenhugger, Vang. ☞Vang.
Svendsen, Emil, Avlsbr., Brøndhøj, 1. Vdg. Pc.
(41ac) 11,8-29,0-11,8. ☞H. ☞H. 36x.
— Niels, Avlsbr., Tassen, 39. Slg. Pc. (42i)
13,4-26,0-14,0. ☞H. ☞H. 111y.
— Edvin, Hmd., 10. Slg. Pc. (12r) 3,6-13,0-3,6.
☞Vang.
— Karlo, Hmd., 5. Slg. Pc. (102ab) 2,4-7,4-1,4.
☞H.
Sørensen, Hansine, Husejer, 19. Slg. Pc. (22i)
5,0-0,4. ☞Vang.

THIESEN, Bernhard, Fisker, Fuglesangen,
47. Slg. Pc. ☞H.
— Adolf, Gdr., Melgd., 4. Slg. (7ab) 19,1-28,0-14,5.
☞Vang. ☞13x.
— Johs., Husejer, 22. Slg. Pc. (4 o) 1,5-6,0-0,9.
☞H.
— Harry, Murem., Fuglesangen, 47. Slg. Pc.
(50h) 6,2-0,7. ☞H. ☞73v.
— Hans V., Rentier, Fuglesangen, 48. Slg. Pc.
(4g) 6,0-0,6. ☞H.
— Peter, Rentier og Pantefoged, Præstegd. Pc.
(1aq) 8,5-0,7. ☞H.
Thorsen, Will., Gdr., Sandemandsgd., 46. Slg.
(49a) 49,6-75,0-41,0. ☞H. ☞H. 82y.
— Villiam, Rentier, Villa Sandemandsgaard,
Præstegd. Pc. (1ap) 9,0-0,6. ☞H. ☞10u.
— Karl, Stenarb., Nørre Krak, 14. Slg. Pc. (17d)
1,4-6,5-1,0. ☞Al.

Thorsen, Chr., Vognm., Præstegd. Pc. (1af) 10,0-1,0.
☞H. ☞35.

VEJDICKSEN, Karl, Avlsbr., Snedker, 24. Slg.
Pc. (27d) 6,0-14,0-5,1. ☞H. ☞8u.
Vesterdal, Herman, Hmd., Nørre Krak, 9. Slg. Pc.
(12n) 3,3-10,0-2,3. ☞Vang.
— Knud, Stenarb., Vang. (103bg) 7,5-0,6. ☞Vang.

WANG, Marie, Enkefrue, Tegikaas. (102bc)
5,6-0,3. ☞H. ☞74v.
— *Carlo, Fisker, Helligpeder. ☞H.
— *Edgar, Fisker, Helligpeder. (121). ☞H.
— *Harry, Fisker, Tegikaas. (102bc). ☞H.
☞74v.
— *C. Pauli, Fisker, Helligpeder. (89). ☞H.
— *Poul, Fisker, Frederiksdal, Helligpeder.
(48e). ☞H.
— Carl Pedersen, Hmd. og Fisker, Helligpeder.
(89) 1,9-9,0-1,8. ☞H.
— Mads Peter, Rentier, Helligpeder. (102s)
1,0-6,0-0,8. ☞H.
— Chr. P., Silderøger, Helligpeder. (121) 7,0-0,4.
☞H. ☞H. 82u.
— Vald., Silderøger og Fisker, Helligpeder. (120)
6,6-0,4. ☞H.
Weinrich, Carl, Snedker, Solglimt, 1. Vdg. Pc.
(52ap) 6,5-0,2. ☞H.
*Westh, Anker, Fisker, Tegikaas. (117). ☞H.
— Martin, Fisker, Tegikaas. (117) 4,4-0,4. ☞H.
— E. Hjorth., Gdr., Baasegd., 40. Slg. (43a)
29,2-50,0-25,8. ☞H. ☞H. 73.
— J. A., Gdr., Vestergd., 5. Slg. (8a) 34,4-48,0-
24,7. ☞Vang. ☞13y.
— Marcus Hjorth, Gdr., Bondegd., 26. Slg. (29a)
39,0-50,0-28,6. ☞H. ☞21x.

Personregister for Rø Sogn.

*ANDERSEN, Charles, Arbm., Stammershalde.
(3h) 4,2-8,0-2,8.
— Viggo C., Arbm., Degnegd. Pc. (2f) 8,5-0,7.
— *Vald., Arbm., Tyskegd. Hus.
— Victor O. J., Avlsbr., 27. Slg. Ll. (108cs)
5,8-10,0-3,2.
— *Bernt, Forv., Lindeskoven. (50) 6,2-12,5-4,1.
☞18x.
— Anth., Hmd., 18. Slg. Pc. (20e) 1,6-7,5-1,3.
— Marie, Rentrice, 13. Slg. Pc. (15 o) 6,0-0,7.
— Hans C., Skovbetjent, Lundehuset, Rø Plantage.
☞Kl. ☞Kl. 165y.
*Andreasen, Aksel, Arbm., Degnegd. Pc. (2e)
6,5-0,4.

BECH, Henry, Avlsbr., 18. Slg. Pc. (20b)
4,4-9,0-2,5.
— *Petra, Frue, Rosenly, 18. Slg. Pc. (20u).
Bendtsen, Th. H. P., Avlsbr., Graahuset, 7. Vdg.
Pc. (19k) 6,5-10,0-3,4.
— T., Murer, Byen. (11s) 12,0-1,8. ☞6.
— Marie, Rentrice, 8. Slg. Pc. (101) 5,5-0,3.
— *Marie L., Syerske, Byen.
Bidstrup, H. P., Avlsbr., Lindeskoven. (57)
7,4-13,5-5,3.
— Jul., Avlsbr., Lindeskoven. (41) 7,8-11,5-4,8.
— Hansine, Frk., 17. Slg. Pc. (19n) 7,5-0,4.

Boss, Karen, Enkefrue, Aldersro, 26. Slg. Pc.
(28c) 6,0-0,7.
— Anker, Møllejer, Stenbymøllen, 26. Slg. Pc.
(7c) 5,4-24,0-5,0.
Brummer, Ingeborg, Enkefrue, Jydeskæret,
Baadstad. (100c) 4,7-11,0-1,5.
Børgesen, Chresten, Arbm., 22. Slg. Pc. (24c)
6,0-0,3.
— *Gerth, Skovbetjent, Myrestribehuset,
Rø Plantage. ☞G.

CARLSEN, Anna, Avlsbr., 15. Slg. Ll. (108p)
5,7-4,5-1,3. ☞G.
Christensen, Jens, Hmd., 13. Slg. Pc. (15g)
3,0-8,5-2,1.
— *Johs., Træskomager, 20. Slg. Pc.
Christiansen, Anton, Avlsbr., Nyvang, 9. Slg. Pc.
(8c) 13,5-27,0-13,1. ☞63.
— Arne, Landpostb., 13. Slg. Pc. (15e) 6,5-0,5.
Christoffersen, Carl E., Avlsbr., Lindeskoven.
(47b) 4,3-7,0-2,8.
Clausen, Jørgen, Snedker, Dalehuset, 15. Slg. Pc.
(17c) 2,2-7,0-1,7.

DAM, Helge, Avlsbr., Vestervang, 21. Slg. Pc.
(23c) 4,6-11,5-3,6.

Dam, Peter M., Hmd., 1. Vdg. Pc. (30e) 4,0-13,0-3,8.
— Søren, Rentier. (11m) 15,0-2,3.
Danielsen, H., Hmd., Bøgeskoven. (108ba)
3,5-7,0-2,3. ☞G. ☞G. 114x.

ESPERSEN, Jens, Gdr., Maegd., 25. Slg. (27abc)
38,9-35,0-20,4. ☞37u.

FALK, Aksel, Arbm., 26. Slg. Pc. (108cv) 4,2-0,4.
Falkenberg, Johan A., Gdr., Hullegd., 1. Slg. (3a)
37,9-55,0-32,3. ☞9y.

Funch, Ellen, Gdr., Bondegd., 17. Slg. (19a)

56,2-58,0-31,4. ☞27.
— J. H., Gdr., Offergd., 12. Slg. (14a)
49,2-71,0-37,7. ☞52.

GREGERSEN, A., Avlsbr., Bøgeskoven. (77)
10,6-15,0-5,8. ☞G. ☞G. 114u.
— H. A., Snedkerm., Byen. (11y) 4,0-0,7. ☞51.

HAAGENSEN, Edv., Hmd., Lindeskoven. (44)
3,5-7,0-2,0.

*Hansen, Frede, Arbm., Byen.

— Hans Peter, Arbm., Sivershøj, 4. Slg. Ll.
(108gi) 3,8-11,4-2,2.
— *Hj., Arbm., 8. Slg. Pc. (10b).
— Peder V., Arbm., 8. Slg. Pc. (10h) 7,0-0,6.
— Hans A., Avlsbr., Klippegd., 1. Vdg. Pc. (30b)
17,4-15,5-6,0. ☞Tejn.
— Hans A., Avlsbr., 15. Slg. Ll. (108m)
13,8-9,5-3,4. ☞G.
— Andr., Avlsbr., Dalshøj, 3. Slg. Ll. (108ge)
7,7-12,5-4,7.
— Anth., Avlsbr., Bøgeskoven. (17b) 11,8-17,5-9,7.
☞G. ☞G. 114y.

— Thorv., Avlsbr., Lindeskoven. (64) 3,6-8,5-3,0.

— *Jenny, Centralbest., Byen. (112). ☞56.

— *Johanne, Enkefrue, Stationsbyen.

— *Peter, Foderm., Tyskegd. Gr.

— Anine, Gdr., Lynggd., 5. Slg. (7a)
44,2-52,0-28,4. ☞4.

— Anker, Gdr., Sogneraadsform., Pilegd.,
10.—11. Slg. (13a) 30,0-39,0-21,4. ☞49.

— Gorde, Gdr., Puggegd., 20. Slg. (22a)

24,3-28,0-13,2. ☞26u.

— *Holger, Gartner, 15. Slg. Pc. (17f)
5,1-12,0-4,1.

— *Elisabeth, Husbest., Munkerup, 17. Slg. Pc.
(19d). ☞51y.

— Alfred M., Hmd., Lindeskoven, 13. Slg. Pc.
(52b) 2,6-7,0-1,7.

— Asbjørn, Hmd., 17. Slg. Ll. (108q) 5,0-9,0-1,8.
☞G.

— Emil, Hmd., Baadstad. (46d) 4,4-6,5-2,0.

— Jens C., Hmd., Lindeskoven. (58) 3,9-8,0-3,3.

— Morten, Hmd., 20. Slg. Pc. (22c) 2,5-8,2-1,7.

— Sigfred, Hmd., Degnegd. Ll. (108aæ)
3,0-5,0-1,3. ☞G.

— H. Chr., Købm., Røbro, 17. Slg. Pc. (19c)
2,2-18,0-1,6. ☞7.

— Juliane K., Rentrice, Østervang, Byen. (13i)
11,5-1,8.

— *Georg, Rentier, 2. Slg. Ll.

— *Hannes P., Rentier, 16. Slg. Ll.

— Axel, Skovarb., 22. Slg. Pc. (24b) 6,0-0,3.

— *Otto, Skovarb., Nordhuset, Rø Plantage.

— Jan, Smedem., 8. Vdg. Pc. (37d) 2,6-11,0-2,1.
☞22.

— Alfred E., Snedkerm., Lindeskoven. (48b)
4,0-7,3-2,8.

Hansen, Lars P., Uddeler, Rø Brugsforening,
18. Slg. Pc. ☞62.

Henriksen, C. J., Avlsbr., 14. Slg. Pc. (16c)
3,4-9,5-2,9.

Holm, Anker, Arbm., Rosenly, 18. Slg. Pc. (20n)
6,0-0,3.

— *Inger, Syerske, Rosenly, 18. Slg. Pc. (20n).

*Hostrup, P., Sognepræst, Præstegd. ☞2.

INGEMANSEN, E., Avlsbr., Bobbhuset, 15. Slg.
Frt. (79b) 9,6-10,5-3,9. ☞G.

Ipsen, Carl, Gdr., Brøddegd., 4. Slg. (6a) 83,4-
70,0-42,5. ☞30x.

— Jul. P., Arbm., Stammershalde. (3g) 4,5-0,3.

— Leo, Arbm., 12. Slg. Pc. (14e) 6,0-0,5.

JACOBSEN, Frits, Avlsbr., 19. Slg. Pc. (15f)
8,6-17,0-7,3.

*Jensen, Chr., Arbm., Aldersro, 26. Slg. Pc. (28c):

— *Harald, Arbm., 22. Slg. Pc. (24b).

— Osvald, Arbm., 18. Slg. Pc. (20q) 6,2-0,4.

— Thorv., Arbm., 8. Slg. Pc. (10b) 6,2-0,5.

— Carl, Avlsbr., Baadstad. (100g) 5,5-12,0-4,2.

— Jacob A., Avlsbr., Bøgeskoven. (72b)

12,6-15,0-7,5. ☞G.

— *Emil, Baneform., Rø Station. ☞25.

— Elgine, Enkefrue, Byen. (7f) 10,0-1,0.

— Th., Hmd., Lindeskoven. (45) 3,9-9,0-2,7. ☞G.

— *Rich, Kurvemager, Byen. (1e).

— *Aage, Lærer, Rø Skole, Byen. ☞5.

— *Herman Fr., Skovfoged, Borgedalshus, Rø

Plantage. ☞G. ☞G. 20x.

— Ludv. P., Skrædderm., Byen. (13u) 16,5-1,1.

☞45.

— Aksel M., Gdr., Raagelundsgd., 8. Slg. (10a)

53,3-65,0-35,5. ☞36.

— Emil, Gdr., Dalbygd., 13. Slg. (15a) 21,5-33,0-
18,2. ☞34x.

— Axel, Hmd., Bromme, 16. Slg. Ll. (108æ) 1,9-
6,5-0,9. ☞G.

— *Ch., Vognm., Byen. (7e) ☞65.

— *Eskild, Vognm., Byen. (7e). ☞65.

*Jespersen, Ella, Frue, Skole Pc.

Johansen, Poul Anker, Avlsbr., Køgehuset, 23. Slg.

Pc. (25b) 12,3-16,5-6,6. ☞42y.

— Emil, Cyklehdl., Byen, 9. Slg. Pc. (11t) 24,0-
2,7. ☞71.

— *Georg, Regnskabsfører, Byen. ☞15.

Jørgensen, Anias, Arbm., Byen. (11k) 12,0-1,8.

— Børge, Arbm., 2. Slg. Ll. (108dk) 3,0-0,2.

— Julius J., Arbm., 22. Slg. Pc. (108dl) 4,2-0,4.

— *Vagn, Arbm., Byen. (1e).

— Carl M., Avlsbr., 19. Slg. Ll. (82) 15,9-11,5-5,1.

— Villy, Avlsbr., Fædresminde, 20. Slg. Frt. (22h)
18,6-18,0-8,6. ☞64y.

*KJØLLER, Vilh., Arbm., Byen. (11m).

— Ancher, Gdr., Lindholmugd., 6. Vdg. (35a)

23,9-24,0-12,0. ☞34y.

— Oluf, Gdr., Brommegd., 8. Vdg. (37abc) 23,6-
24,0-11,9. ☞G. ☞G. 20v.

Knoblauch, Karl, Mølleer, Røbro Mølle, 17. Slg.

Pc. (19g) 19,5-0,7. ☞28.

Knudsen, Hans, Vejmand, Landlyst, 16. Slg. Pc.

(36h) 8,0-0,6. ☞48y.

Koch, Magnus, Hotelejer, Hotel Helligdommen,

4. Vdg. (33) 19,2-80,0-10,2. ☞20.

Kofod, Gunnar, Gdr., Sdr. Nørregd., 26. Slg. (28a)

12,9-22,0-11,0.

- ***Kofoed**, Ahlman, Arbm., Lindeskoven. (54a).
 — Jens P., Avlsbr., Lindeskoven. (42) 9,9-13,0-5,7.
 — Theodor, Avlsbr., Klippely, 4. Slg. Pc. (6f) 19,2-14,0-5,6.
 — Anna, Enkefrue, Byen. (11x) 7,0-0,7.
 — Line, Enkefrue, Byen. (7g) 9,0-0,9.
 — Hans M., Gdr., Krakkegd., 14. Slg. (16a) 13,7-16,0-8,4. ♡G.
 — Math., Gdr., Møllegd., 3. Slg. (5a) 52,5-50,0-26,0. ♡23.
 — Hans P., Hmd., Bøgeskoven. (108ab) 3,9-6,0-2,4. ♡G.
 — Jul., Hmd., Lindeskoven. (40b) 2,2-8,0-1,4.
 — Sv. Aage, Hmd., 15. Slg. Pc. (17e) 3,5-9,0-3,5.
 — Hans, Murer, 17. Slg. Pc. (19b) 1,9-10,0-1,0.
 — Kristine, Syerske, Lindeskoven. (54a) 1,7-4,0-1,1.
 — Johs., Vognm., Solhjem, 21. Slg. Pc. (23f) 1,8-7,5-1,4. ♡17v.
Konieczny, B., Arbm., Stammershalde. (102f) 2,7-0,3.
 — Poul, Arbm., Stammershalde. (108z) 4,1-4,0-0,5.
 ***Kruse**, Marg., Rentrice, Baadstad. (100g).
Kure, Gunnar, Avlsbr., Axelhøj, 24. Slg. Frt. (2c) 34,5-23,0-14,4. ♡42v.
 — Peder, Gdr., Skærpingsgd., 22. Slg. (24a) 21,0-26,5-11,5. ♡42u.
- LARSEN**, Aage, Avlsbr., Højager, 20. Slg. Ll. (108bl) 7,7-11,0-4,2. ♡64x.
 — Alfr., Avlsbr., Solbakke, 20. Slg. Pc. (22d) 8,6-14,5-5,5.
 — Andreas, Avlsbr., Vasebæk, 16. Slg. Pc. (18b) 5,9-15,5-6,0. ♡48x.
 — Sofus E., Avlsbr., Granly, 19. Slg. Ll. (108u) 13,0-10,0-4,4.
 — *Holger, Forp., Præstegd., (1a) 20,0-33,0-15,7. ♡58.
 — Ejnar M., Radiomekaniker, Byen. (13n) 9,5-0,6. ♡32.
 — *Jens C., Rentier, 20. Slg. Ll. (108bl). ♡64x.
 — Chr., Snedker, 18. Slg. Pc. (20p) 6,0-0,3.
Lund, Ludv., Landpostb., Byen. (11v) 5,8-0,8.
 — Carl Emil, Rentier, Skovbo, 8. Slg. Pc. (10d) 2,3-12,5-1,7.
 — Math., Rentier, Byen, Skole Pc. (11u) 18,0-2,8. ♡33.
 — Th., Snedker, Byen. (7e) 10,5-1,0.
Lyster, Poul A., Arbm., Degnegd. Pc. (89b) 6,0-0,3.
 — *Petra, Restauratrice, Foreningen Bornholm. 11. Slg. Pc. (98a). ♡41.
- MADVIG**, Chr., Avlsbr., Kildevang, Degnegd. Frt. (23e) 9,1-15,0-6,4.
 — G., Gdr., Spellingegd., 2. Vdg. (31) 27,7-26,0-11,4. ♡47.
Marcher, Boy, Avlsbr., Skovsminde, 21. Slg. Ll. (86) 9,1-11,5-4,2.
 — Andr., Baadfører, Søly, Baadstad. (100b) 1,1-7,0-0,8. ♡16x.
 — Poul, Gdr., Baadstadgd., 1. Vdg. (30a) 47,9-58,0-34,8. ♡30y.
- Maribo**, Vilh., Fisker, Stammershalde. (108cg) 5,0-0,5.
Markussen, Hans E., Mekaniker, 8. Slg. Pc. (10m) 6,0-0,5.
 — *Hans, Rentier, Lindeskoven. (59a).
Meckelnburg, K. M. E., Hotelejer, Hotel Elverhøj-kroen. (3c) 10,9-45,0-8,4. ♡Al. 121.
- ***Mikkelsen**, Børge, Arbm., Byen.
 — Chr., Avlsbr., 13. Slg. Pc. (15c) 6,0-10,5-5,1.
 — Chr., Avlsbr., Præstegd. Pc. (1c) 5,9-12,0-5,7.
Mogensen, Karl, Arbm., 13. Slg. Pc. (15i) 4,8-0,6.
 — Osvald R., Arbm., 4. Slg. Pc. (108ck) 3,2-6,0-1,5.
 — Camillo, Avlsbr., Grønvang, 1. Vdg. Pc. (30d) 3,3-14,5-3,6. ♡Tejn. ♡46x.
 — Ejnar, Avlsbr., Søvang, Lindeskoven. (15n) 12,1-24,5-11,6. ♡34u.
 — Martin, Avlsbr., Aahave, Bøgeskoven. (75) 16,9-22,0-8,8. ♡G. ♡G. 97u.
 — *Harry, Forv., Kildesgd., 9. Slg. (11a). ♡29.
 — Gotfred, Gdr., Kildesgd., 9. Slg. (11a) 33,3-37,0-19,8. ♡29.
 — Aage, Hmd., Præstegd. Pc. (1d) 6,4-12,0-5,1.
 — Anth., Snedker, 8. Slg. Pc. (10g) 7,0-0,6.
Mortensen, Anker, Arbm., Lykkesminde, 27. Slg. Pc. (108ø) 3,0-0,2.
 — Herman, Arbm., Klippely, 9. Vdg. Pc. (38c) 4,5-0,4.
 — Aksel, Avlsbr., Lindeskoven. (59a) 4,5-8,5-3,0.
 — *Hans P., Best., Bondegd., 17. Slg. (19a). ♡27.
 — Vald. A., Entreprenør, Solbakke, Byen. (11q) 17,0-2,4. ♡60.
 — Aug., Gdr., Kroggd., 21. Slg. (23a) 42,4-48,0-25,9. ♡17x.
 — Herm., Hmd., 4. Slg. Pc. (6d) 1,6-9,0-1,2.
 — *Børge, Sømmand, Skovly, 18. Slg. Pc. (20c).
Munch, Otto, Avlsbr., Munkeup, 17. Slg. Pc. (19d) 15,9-18,0-7,7. ♡54y.
 — *Esther, Lærerinde, Skolen.
- ***NIELSEN**, Chr., Arbm., 2. Slg. Ll. (108dk).
 — *Karl, Arbm., Brøddegd. Hus.
 — Lars Peter, Arbm., 23. Slg. Ll. (108eb) 3,0-0,4.
 — Aage, Avlsbr., Nygd., 1. Slg. Ll. (108cø) 14,1-21,0-7,8. ♡42x.
 — Jens P., Avlsbr., Lindeskoven. (40a) 11,8-20,0-8,6. ♡18y.
 — Knud, Avlsbr., 2. Slg. Ll. (108gd) 8,5-12,0-4,7.
 — Emil N., Banearb., Skovhuset, 6. Slg. Pc. (8d) 4,0-0,3.
 — *Aksel, Best., Vasebæk, 16. Slg. Pc.
 — *Arne, Best., Kirkebogd., 5. Vdg. (14b) 13,2-13,5-6,5.
 — *Carl, Forp., Lynggd., 5. Slg. (7a). ♡4.
 — Andr., Gdr., Stenbygd., 23. Slg. (25a) 16,1-18,0-7,7. ♡37y.
 — Peter, Gdr., Mortingegd., 9. Vdg. (38a) 26,4-27,0-14,9. ♡26y.
 — Joh. V., Hotelejer og Avlsbr., Afholdshotellet. (11n) 22,0-1,8. ♡38.
 — Carl, Hmd., Rosenlund, 1. Vdg. Pc. (30c) 2,2-8,0-2,0.
 — *Ejnar A., Lærer, Rø Skole, Byen.
 — Marius, Malerm. og Pensionatsejer, Byen. (13h) 12,5-1,3. ♡75.
Nørregaard, Chr., Gdr., Ndr. Nørregd., 6. Slg. (8a) 44,2-49,0-22,1. ♡3y.
- ***OLAUSEN**, Carl V., Kontorbest., 8. Slg. Pc. (1e).
Olsen, Arthur, Avlsbr., Skovly, 18. Slg. Pc. (20c) 9,9-9,0-3,7.
 — Georg, Avlsbr., Skovsholm, 8. Slg. Pc. (2a) 11,4-18,8-10,2. ♡53.
 — Julius, Avlsbr., Bøgeskoven. (74) 18,6-12,0-8,5. ♡G.
 — Karl C., Avlsbr., Bøgeskoven. (16b) 7,1-11,7-4,9. ♡G.

Olsen, Victor, Avlsbr., Bøgeskoven. (15d) 9,5-15,5-6,5. ☞G. ☞G. 97x.
 — Emil, Banearb., 8. Slg. Pc. (10k) 6,5-0,4.
 — *Alfred, Forv., Skovsholm, 8. Slg. Pc.
 — Chr., Gdr., Fløjlegd., 18. Slg. (20a) 34,8-45,0-23,3. ☞54x.
 — *Asta, Husbest., Røbro, 17. Slg. Pc. (19c). ☞7.
 — Hansine, Husejer, Baadstad. (42b) 4,0-0,4.
 — Aksel P., Hmd., Birkely, 21. Slg. Pc. (108t) 4,7-7,3-1,9.
Ovesen, J., Avlsbr., Bøgely, Bøgeskoven. (108ag) 12,8-18,5-7,2. ☞G. ☞G. 97v.
 ***PEDERSEN, Holger H., Arbm., 20. Slg. Pc.**
 — *Joh., Arbm., Stenbymøllen, 26. Slg. Pc. (7c).
 — Andr. R., Avlsbr., Højvang, 16. Slg. Pc. (18d) 8,6-12,5-4,4.
 — Ludv. Ejner, Gdr., Degnegd. (2d) 12,5-15,5-7,1.
 — Poul, Gdr., Lykkegd., 27. Slg. (29) 36,0-32,0-17,9. ☞30u.
 — Valdemar N., Gdr., Stenbygd., 24. Slg. Pc. (26a) 25,9-23,0-11,7. ☞43.
 — Hans Otto, Hmd., 27. Slg. Frt. (105) 3,9-5,5,1,4.
 — *M. Overtjener, Hotel Helligdommen, 4. Vdg.
 — *Jens P., Rentier, Degnegd.
 — *Karl C., Rentier, Pellegd., 3. Vdg. ☞59.
 — *Eline, Rentrice, Lykkegd., 27. Slg. (29) ☞30u.
 — *Anna, Syerske, 8. Slg. Pc.
 Pelle, C. V., Bagerm., Byen. (7h) 14,0-1,0. ☞72.
 Petersen, Johs. A., Vognm., 10. Slg. Pc. (12) 9,0-2,2. ☞35.
 Pihl, Harry, Arbm., 14. Slg. Pc. (16e) 6,5-0,6.
 — Aksel, Hmd., 17. Slg. Pc. (19i) 3,4-7,0-1,8.
 — *Minius, Skomagerm., 17. Slg. Pc.
RASMUSSEN, Vilh., Avlsbr., Spællingemose, 25. Slg. Frt. (91) 10,3-9,0-4,2.
 Reuss, Chr., Købm., Byen. (13k) 15,5-0,5. ☞50.
 Riis, Vald., Gdr., Kjøllergd., 2. Slg. (4) 53,6-77,0-43,9. ☞9x.
 — Emilie, Rentrice, Bangsbo. (11r) 4,5-18,0-2,9.
 Rømer, Albert, Gdr., Tyskegd., 16. Slg. (18a) 69,2-96,0-54,4. ☞11.
 — Hans Anker, Gdr., Smedegd., 15. Slg. (17a) 46,4-70,0-35,3. ☞G. ☞24.

Rønne, Hans O., Gdr., Pellegd., 3. Vdg. (32a) 17,0-21,0-11,7. ☞59.
 ***SCHOU, Martin, Arbm., Lindeskoven. (62).**
 — Anthon, Avlsbr., Lindeskoven. (53) 4,1-12,0-2,9.
 — Hans Chr., Avlsbr., Lindeskoven. (62) 4,4-8,0-3,1.
 — *Andr., Cyklehdl., Lindeskoven. ☞18u.
 — Ole, Rentier, Villa Fløjlegd., 18. Slg. Pc. (18e) 3,6-15,0-3,4. ☞40.
 — Poul A., Sandemand, Byen. (7d) 14,0-1,8. ☞1.
 Seerup, N. Chr., Avlsbr., Præstegd. Pc. (1b) 5,0-12,7-5,6.
 Sjøholm, Magnus, Hmd., 20. Slg. Pc. (22g) 6,0-0,3.
 — *Karl, Kontrolass., 20. Slg. Pc. (22g).
 Skovgaard, Ove, Avlsbr., Søvang, Baadstad. (42a) 9,4-11,5-4,6.
 Sonne, Axel, Avlsbr., Krakkedal, 27. Slg. Frt. (104) 25,5-18,5-9,0.
 *Steffensen, Henry, Snedker, 4. Vdg. Pc.
 *Svendsen, Einar J., Arbm., Hotel Helligdommen.
 — *Knud Tage, Arbm., Lillebo, 20. Slg. Pc. (22b).
 — Chr., Avlsbr., Lillebo, 20. Slg. Pc. (22b) 3,2-8,5-2,1.
 — Anker, Gdr., Gudmingegd., 19. Slg. (21a) 14,4-22,0-10,4. ☞26x.
 — Alb., Hmd., Skovly, 3. Slg. Ll. (108ch) 2,9-7,3-1,5.
 *Sørensen, Karl, Repr., Bøgeskoven.
THAMDRUP, Karl, Hmd., 2. Vdg. Frt. (93) 4,6-4,0-1,5.
 Thorsen, Kaj, Arbm., 8. Slg. Pc. (10f) 6,2-0,3.
 — *Ido, Graver og Ringer, Præstegd. Gr.
VAGNSØ, Esther, Damefrisørinde, Byen. (7i) 7,5-0,7. ☞13.
 Vang, Hannibal Chr., Gdr., Kapt., R. af Db., Dynddalegd., 7. Slg. (9a) 56,0-64,0-32,6. ☞14.
 *Varachob, Ivan, Arbm., Dynddalegd. Hus.
WESTH, Harald Chr., Skomager, Byen. (13m) 11,5-0,7. ☞55.

Personregister for Rønne.

AAGAARD, Rasmus, Toldforv., St. Torv 15. ☞795.
Aagesen, Thor, fhv. Arbm., L. Madsesg. 74.
 — Magnus, fhv. Avlsbr., Smedeg. 21.
 — Herman, fhv. Borgm., St. Torv 6. ☞430.
 — Poul, Chauffør, Almeg. 17.
 — Ida, Frue, Almeg. 10.
 — Henning, Inkassator, Almeg. 10.
 — Osvald, Kranfører, Strandvejen 21. ☞779.
 — Frede, Tjener, Almeg. 10.
 — Povl, Tømrer, Sdr. Allé 40.
Aakerlund, Hulda, Enkefrue, Steng. 35.
 — Carl A., Tarmmester, Haslevej 35.
Aakermann, August, Arbejdsform., Thorkildsvej 22.
 — Aksel, Arbm., Sveasvej 13.
 — Carl, Arbm., Mølleg. 51.

Aakermann, Edmund G., Arbm., Byvangen 50.
 — Georg, Sveasvej 13.
 — Martin, Arbm., Rømersg. 20.
 — Niels Chr., Arbm., Sct. Hansstr. 2a.
 — Olaf, Fisker, Rømersg. 20.
 — Olaf, Fisker, Thorkildsvej 5.
Aakjær, Otto, Arbm., Malmøvej 22.
 — Charles A. R., Købm., Storeg. 25. ☞24.
 — Niels, Snedker, Antoniestr. 7.
Aarenstrup, Anine, Frue, Haslevej 9—11.
Aastradsen, Niels, Brostenshugger, Soldaterstr. 10.
 — Nimann, Havnearb., Sandg. 8.
 — Harry, Slagtersv., Stettestr. 14.
 — Kai A., Stenhugger, Dampmølleg. 2.
Abildtrup, Mads, Manufakturhdl., Haslevej 47. ☞188, privat 639.

- Abitz, Erik, Kontorchef, St. Torveg. 36b². ☞341.
 Abrahamsen, Emil, Købm., Storeg. 76. ☞843.
 Ager, Laurits, Teglværksarb., Sommerly, Strandvejen 49.
 Agerskov, Kaj, Bogh., Sandg. 5².
 Agersnap, Johs., Sagf., cand. jur., Krystalg. 131. ☞868.
 Agersted, Gustav, Assurandør, L. Torv 41. ☞1117.
 Agregaard, Carl A., Arbm., Pæretårdsdalen 40.
 — Ejner T., Arbm., Fabriksvej 18.
 — Jens Peter, fhv. Arbm., Fabriksvej 2.
 — Knud, Arbm., Storeg. 89.
 — Anna, Enkefrue, Storeg. 89.
 — Knud Aage, Gartnermedhj., Haslevej 7.
 — Knud E., Mekaniker, Strandvejen 27.
 Ahlstrand, Knud, Overdyrlæge, St. Torveg. 58. ☞60
 Alm, Axel, fhv. Arbm., Storeg. 95c.
 Almegaard, Molly, Kontorass., Frk., Østervoldg. 46.
 — Mathias, Rentier, Østervoldg. 46.
 Ambrosen, Petra, Enkefrue, St. Torveg. 17. ☞237.
 — Georg C., Keramikker, Krystalg. 6.
 Ancher, Laurits, Arbm., Borgerg. 30.
 — Karen A., Frk., Lakseg. 5.
 — Jens M., Snedkersv., Murerg. 10.
 Andersen, Hans W., Amtsinsp., St. Torveg. 36a¹. ☞807.
 — Aksel, Arbm., Almeg. 16.
 — Anker, Arbm., Smallesund 7-
 — Anker, Arbm., Storeg. 63.
 — Andreas, Arbm., Thorkildsvej 16.
 — Arne V., Arbm., Korsg. 4.
 — Børge, Arbm., Myreg. 1.
 — Carlo A., Arbm., Kalkbrænderivej 6.
 — Ejnar, Arbm., Mølleg. 41.
 — Ejner, Arbm., Sveasvej 27.
 — Elmer P., Arbm., Byledsg. 83.
 — Frede G., Arbm., Pæretårdsdalen 32.
 — Hans H., Arbm., udb. 256.
 — Hans P., Arbm., udb. 325 o.
 — Hans P., Arbm., L. Madsesg. 41.
 — Hans P., Arbm., Malmøvej 23.
 — Harry, Arbm., Thorkildsvej 15.
 — Henning, Arbm., Ellekongstr. 1.
 — Henning, Arbm., Korsg. 4.
 — Herman, Arbm., L. Madsesg. 4.
 — Herman O., Arbm., Smallesund 26.
 — Henrik, Arbm., Malmøvej 34.
 — Henry, Arbm., Storeg. 63.
 — Janus, Arbm., Pæretårdsdalen 36.
 — Jens, Arbm., Kirkeplads 11a.
 — Julius, fhv. Arbm., L. Madsesg. 121.
 — Kaj Yngve, Arbm., Andr. Riisvej 9.
 — Karl, Arbm., Byledsg. 24.
 — Karl, Arbm., Storeg. 94.
 — Karl O., Arbm., Byledsg. 44.
 — Keld, Arbm., St. Søstr. 5.
 — Knud F., Arbm., Smedeg. 3.
 — Knud O., Arbm., Korsg. 4.
 — Kristian, Arbm., Østerg. 79.
 — Kristian, Arbm., Thorkildsvej 15.
 — Laurits, Arbm., Rømersg. 10.
 — Niels A., Arbm., Nørreg. 33.
 — Niels Aksel, Arbm., Strandvejen 39.
 — Orla H., Arbm., Lindevej 14.
 — Oskar, fhv. Arbm., Pilestr. 29.
 — Otto, Arbm., Aakirkebyvej 25.
 — Ove E., Arbm., Kastelsvej 5.
 Andersen, Peter, Arbm., Sveasvej 11.
 — Poul J., Arbm., Bækken 3.
 — Rikard K., Arbm., Smallesund 3.
 — Rudolf J., Arbm., Korsg. 4.
 — Sigurd, Arbm., Nørrekaasg. 6.
 — Tage, Arbm., Kastelsvej 5.
 — Valdemar, Arbm., Lilleg. 26.
 — Viggo, Arbm., Kastelsvej 5.
 — Viggo, Arbm., Steng. 14.
 — Andreas, fhv. Avlsbr., Sct. Pedersg. 14.
 — Didrik A., fhv. Avlsbr., udb. 247c.
 — Karl O., fhv. Avlsbr., Smedeg. 3.
 — Carl Chr., fhv. Avlsbr., Værmlandsvej 12.
 — Poul A., Bankass., St. Torv 5.
 — Karl, Bankfuldm., Sdr. Allé 49.
 — Helge, Barber, Østerg. 79.
 — Niels, Bogbinderm., Sletten 9. ☞1208.
 — Edmund, Boghdl., St. Torv 9. ☞122 og 1022.
 — Børge, Bogh., Sandg. 11 St.
 — Engeline, Broderihdl., Frk., Nellikey. 4. ☞434.
 — Johanne, Broderihdl., Frk., Nellikey. 4. ☞434.
 — August, Brolægger, Vimmelskaftet 5. ☞967.
 — P. Godtfred, fhv. Brolægger, Lindevej 14.
 — Alfred, Chauffør, Steng. 49.
 — Alman, Chauffør, Sigurdsg. 2.
 — Arne F., Chauffør, Fru Krabbesvej 8.
 — Børge, Chauffør, Sveasvej 11.
 — Carlo, Chauffør, Malmøvej 32.
 — Ellen, Dameskrædderinde, Frk., St. Torveg. 80.
 — Daniel, Dir., Sønderg. 4. ☞1, privat 702.
 — Jens Chr., Dir., Haslevej 19. ☞8.
 — Michael, Dir., L. Torv 16. ☞1, privat 888.
 — A. Johs., Elektriker, Nørrevraa, Haslevej 16.
 — Erik, Elektriker, Aakirkebyvej 32.
 — Ricard, Elektriker, L. Torv 3.
 — Margot, Eksp., Frk., Nørreg. 26.
 — Ludvig B., Eksp., Stormg. 14.
 — Agnes, Enkefrue, Kirkestr. 7.
 — Anna Chr., Enkefrue, Dampmølleg. 6.
 — Anna K., Enkefrue, Bækken 16.
 — Bertha, Enkefrue, Støttestr. 28.
 — Cathrine, Enkefrue, Østervoldg. 36.
 — Cecilie, Enkefrue, Voldg. 43.
 — Dagmar, Enkefrue, Villa Anders, Sdr. Villavej 20. ☞837.
 — Dagmar F., Enkefrue, Byledsg. 19.
 — Eljena, Enkefrue, Steng. 38.
 — Hanne K., Enkefrue, Korsg. 2b.
 — Inge, Enkefrue, Margrethevej 13. ☞778.
 — Jenny, Enkefrue, Sønderg. 4.
 — Jensine K., Enkefrue, Bækken 25.
 — Jensine, Enkefrue, Almeg. 22.
 — Johanne, Enkefrue, Slagterg. 5.
 — Karen, Enkefrue, udb. 318 l.
 — Karen M., Enkefrue, Svanekevej 19.
 — K. Karen, Enkefrue, Myreg. 4.
 — Karen M., Enkefrue, Haslevej 30.
 — K. Christine, Enkefrue, Arnen, Haslevej 32. ☞957.
 — Kristine, Enkefrue, Fabriksvej 2a.
 — Marie D., Enkefrue, Nørrevraa, Haslevej 16.
 — Sara, Enkefrue, L. Madsesg. 74.
 — Wilhelmine, Enkefrue, Lindevej 22.
 — Erik, Filmsoperatør, Almeg. 31.
 — Anton M., Form., Sygehusvej 4.
 — Johan, fhv. Former, Svanekevej 43.
 — Arvid, Forretningsfører, Østervoldg. 3. ☞536.
 — Carl A., Forretningsfører, Borgmester Nielsens Vej 6. ☞351.
 — Carl, Forsikringsinsp., Havneg. 6.

- Andersen, A. Helmer, Frisørm., Bellmansvej 5.
 — Henning, Frisørm., Larseg. 28.
 — Vilhelm, Frisørm., Bagergade 5a. ☞1140.
 — Villy, Frisør, Lakseg. 6.
 — Caroline, Frk., Løkkeg. 44.
 — Dagny, Frk., L. Madsesg. 94b.
 — Edel, Frk., Fru Krabbesvej 20.
 — Ingeborg K., Frk., Dampmølleg. 24.
 — Karen, Frk., Pilestr. 29.
 — Karen M., Frk., Byledsg. 62.
 — Karoline M., Frk., Byledsg. 62.
 — Michella, Frk., Vesetsg. 6.
 — Olga, Frk., Kirkestr. 15.
 — Petra, Frk., Aakirkebyvej 26.
 — Alma, Frue, Kajstr. 38.
 — Thea, Frue, L. Madsesg. 7.
 — Valborg, Frue, Snorreg. 13.
 — Knud G., Gartner, udb. 209a.
 — Anton P., Handelsgartner, Sletten 9.
 — Vald., Havnefoged, Havnebakkens 1. ☞328.
 — Marie K., Husass., Frk., Værmlandsvej 12.
 — Harriet, Husbest., Frk., Almeg. 21.
 — Svend, fhv. Hmd., Lindevej 17.
 — Poul V., Inkassator, Dampmølleg. 11. ☞1226.
 — Willy J., Ingeniørkapt., Bellmansvej 21.
 — Chr., Ing., Svanekevej 27.
 — Hans C., Insp., Østerg. 31b. ☞545.
 — Jens, Insp., St. Torveg. 15. ☞658.
 — Jens A., Keramikker, Bagerg. 5a.
 — P. Folkman, Keramikker, Nørreg. 26.
 — Carlo, Kommunegartner, Tværstr. 1. ☞826.
 — Chr. M., fhv. Kolportør, Fabriksvej 2.
 — Kaj, Kontorass., Knudsvej 4.
 — Rigmor, Kontorass., Frue, Krystalg. 10.
 — Eva, Kontorist, Frue, Kirkeplads 3.
 — Holger, Kontorist, Storeg. 74.
 — Kaj, Kurvemager, Nyg. 17. ☞317.
 — Sofus A., Kusk, udb. 301e.
 — Harald, Købm., Haslevej 12. ☞350.
 — Knud, Købm., Østervoldg. 31. ☞252.
 — Viggo Fr., Losseform., Søfyrd, Jernbanevej 4. ☞897.
 — Marie K., fhv. Lærerinde, Frk., Damg. 10.
 — Wigelius, Malerm., Kirkeplads 11a. ☞253.
 — Axel Leo, Malersv., Dampmølleg. 19.
 — Arthur, Maskinarb., Vesterg. 1.
 — Jens, Maskinarb., Lilleg. 25.
 — Karl J., Maskinarb., St. Torveg. 80.
 — Karl P., Maskindrejer, St. Torveg. 80.
 — Harald, Maskinsmed, L. Madsesg. 84.
 — Alfred, Mejeribest., Knudsvej 4. ☞268.
 — Kai H., Mekaniker, L. Ellekongstr. 1.
 — Svend, Mekaniker, Sct. Pedersg. 2b.
 — Axel, Motorvognsfører, udb. 318p. ☞209x.
 — Karl, Murerarb., Sigurdsg. 13.
 — Knud S., Murer., Fabriksvej 19.
 — Edvard G., Murersv., Pæretresdalen 19.
 — Carl Gunnar, Murersv., Johnsons Tværvej 7.
 — Hans Chr., Murersv., Haslevej 21.
 — Johan Sture, Murersv., Paradisg. 1.
 — Nilius, fhv. Murersv., Skarpeg. 15.
 — Vilhelm, Murersv., Steng. 49.
 — Peter, Musiklærer, L. Torv 3. ☞508.
 — Aksel, Mælkehdl., Voldg. 45.
 — Oluf, Møbelsnedkerm., Eging. 18.
 — Edgar C., Officer i Frelsens Hær, Ellekongstr. 26.
 — Jenny, Oldfrue, Frk., Krystalg. 9—11.
 — Erik E., Overbetjent, Byledsg. 20. ☞507.
 — Holger, Overtjener, Torneg. 1.
 — Andersen, Emil, Ovnarb., Almeg. 17a.
 — Thorvald, Pakhusarb., Steng. 37.
 — Aage, Pladsarb., Landemærket 31.
 — Axel, Politass., Sdr. Allé 38b. ☞1115.
 — Gudmund, Portør, Byledsg. 70.
 — Børge, Postb., Aakirkebyvej 10.
 — Helge, Radioforhdl., Sønderg. 3. ☞529.
 — Hans P., Rentier, Mølleg. 84.
 — Alfred, Rentier, Myreg. 4.
 — Andreas Chr., Rentier, Havblik, Strandvejen 33.
 — Chr., Rentier, Rolighedsg. 14a.
 — Hans, Rentier, Pingels Allé 25.
 — Janus O., Rentier, udb. 325b.
 — Johan, Repr., Bagerg. 5a.
 — Johs. Koch, Revisor, Steng. 20b.
 — Henrik, Sadelmagersv., Bagerg. 13.
 — E. Bech, fhv. Sagf., Godthaabsvej 8.
 — Otto, Savværksejer, Pingels Allé 10. ☞657.
 — Hans S., fhv. Skibsfører, Pæretresdalen 24.
 — Henning, Skibsfører, Lærkevej 15.
 — Svend Aage, Skibsfører, Kalmarvej 11.
 — Elmer, Skibstømrer, Stettestr. 9.
 — Aage Henry, Skrædderm., Byledsg. 9.
 — Andreas, Skræddersv., Fru Krabbesvej 14.
 — Alfred H., Slagtersv., Haslevej 13.
 — Knud L., Slagtersv., Absalonsg. 26.
 — Arvid, Smedesv., Malmøvej 26.
 — Anders, Smedesv., Johnsons Tværvej 9.
 — Johannes C., Smedesv., Johnsonsvej 10.
 — Louis, Smedesv., L. Madsesg. 19.
 — Carl, fhv. Snedker, Aakirkebyvej 22.
 — Victor, fhv. Snedker, Østerg. 69.
 — Hans, Snedkersv., Roseng. 7.
 — Paul, Spediker, St. Torveg. 101.
 — Paul A., Stenarb., Fru Krabbesvej 14.
 — Martin, fhv. Stenbrænder, Almeg. 21.
 — Ernst, Stenflækker, Skolestr. 1.
 — Hans P., Stenhuggerm., Dampmølleg. 6. ☞236.
 — Karl, Stenhuggerm., Langelinie 28.
 — Oskar, Stenhuggerm., Margrethevej 28.
 — Martin A., Stenhuggerm., Fru Krabbesvej 25.
 — Ancher, Stenhugger, Sveasvej 25.
 — Emil, Stenhugger, Byledsg. 20.
 — Knud V., Stenhugger, Fabriksvej 17.
 — Osvald, Stenhugger, Mølleg. 40.
 — Povl, Stenhugger, Paradisg. 34.
 — Ronald B., Stenhugger, Fabriksvej 32.
 — Tage, Stenhugger, Margrethevej 28.
 — Kaj J., Styrmand, Pæretresdalen 24.
 — Anna D., Syerske, Frk., Larseg. 2b.
 — Were, Syerske, Frk., Haslevej 13.
 — Rasmine, Sygepl., Lakseg. 19.
 — Verner N., Søfyrbøder, Skolestr. 1.
 — Viktor H., Teglværksarb., Eging. 4.
 — Willy, Telefonmonter, Østervoldg. 34.
 — Edith, Telefonistinde, Frk., Margrethevej 13.
 — H. P., Trafikass., Svanekevej 29.
 — Axel, fhv. Tømrer, Paradisg. 8.
 — Alvin, Tømrer, Lærkevej 10.
 — Chr., Tømrer, Smedeg. 23.
 — Hans C., Tømrersv., Kastanievej 5.
 — Johs., Tømrerm., L. Madsesg. 3.
 — Carl A., Typograf, Sdr. Allé 26b.
 — Harry A., Typograf, Bækken 4.
 — Ove, Typograf, Steng. 37.
 — Paul, Typograf, Kastelsvej 7.
 — Holger, Urmager, L. Magstr. 1. ☞777.
 — Harald Lindeskov, Viktualiehdl., Voldg. 53. ☞555.

- Andersen, Carl J.**, Vognm., Kastelsvej 5. ☞1159.
 — Hans, Vognm., Roseng. 1. ☞786.
 — Osvald, Vognm., Eging. 2. ☞963.
Anderson, Per, fhv. Arbm., Kajstr. 18.
Andersson, Anders, fhv. Arbm., Haslevej 29.
 — Maarten, fhv. Arbm., Sveasvej 16.
Andreasen, Henry, Arbm., Sveasvej 42.
 — Jens, Arbm., Storeg. 75.
 — Knud A., Arbm., Storeg. 75.
 — Peter, Arbm., Mølleg. 72.
 — Anders J., Billedskærersv., Bækken 32.
 — Dagmar, Bogh., Frk., Kirkeplads 16.
 — Inger, Dameskrædderinde, Frk., Svanekevej 33.
 — Marie, Frk., Torveg. 1.
 — Emil, Malersv., Roseng. 7.
 — Laurits, Murerm., Margrethevej 15.
Andreassen, Karl, Arbm., Almeg. 13.
Andresen, Aksel, Bygm., Borgm. Nielsens Vej 2.
 ☞787.
 — Inger, Kontorist, Frk., Borgm. Nielsens Vej 2.
 — Søren C., Repr., Haslevej 67.
Anholm, Niels, pens. Mekaniker, Østervoldg. 30.
Anker, Andreas, Arbm., Vesetsg. 11.
 — Regnar, Arbm., Langelinie 18.
 — Anne B., Enkefrue, Langelinie 18.
 — Johs L., Fisker, St. Søstr. 4.
 — Sofie, Kunstvæverske, Frk., Mølleg. 52. ☞884.
 — Hansine, Rentrice, Frue, Stumpeg. 2.
 — Aksel Kr., Stenarb., Haslevej 14.
Ankerbye, Cai, Læge, Krystalg. 16—18. ☞758.
Arnoldus, Louise, Enkefrue, Sønderg. 44.
Arnstup, Sven Aage, Bankfuldm., Nellikcg. 3.
Arvidsen, Knud, Politibetjent, Vimmelskafet 26.
Asholt, Verner, Lærer, Margrethevej 26.
Asping, Emmy, Keramikker, Storeg. 95b.
 — Agnes, pens. Lærerinde, Frk., St. Torveg. 69.
d'Auchamp, Francois, Politim., Østerg. 5. ☞161.
BAASCH, Dagmar, Enkefrue, Vesterg. 9.
Bager, Hagbarth, Hovm., Ny Østerg. 58.
 — Dagny, Tobakshdl., Frue, St. Torveg. 83.
 ☞1238.
Bahn, Petra, Enkefrue, Steng. 1.
Bak, Asbjørn, Assurandør, Nøreg. 3. ☞1077.
Baltzsen, Aage V., Møbelpolstrer, Fyrrevej 1.
Bartel, Edvard, Præst, Østerg. 59. ☞814.
Baunkjær, Borge J., Gartner, Bækken 23.
Bech, Jens, Arbm., Østervoldg. 107 i.
 — Osvald M., Arbm., Damg. 7.
 — Veset Johs., Arbm., Løkkeg. 12.
 — Alfred, Bogh., Storeg. 1b. ☞66.
 — Andreas, Chauffør, Johnsonsvej 26.
 — Anna M., Enkefrue, Byledsg. 15.
 — Anna M., Enkefrue, Staaleg. 4. ☞509.
 — Karoline K., Enkefrue, Eging. 10.
 — Sinius A., Fisker, Kapelvej 16.
 — Karoline M., Frk., L. Madsesg. 33.
 — Ingeborg M., Husbest., Frk., Eging. 10.
 — Magnus, Koksmat, Storeg. 70.
 — Søren A., Kommuneass., Dommerbækhus,
 Sdr. Allé 33.
 — Henry, Konstruktør, Kapelvej 37.
 — Lejf, Kontorist, Sdr. Allé 30.
 — Ernst S., Købm., Haslevej 6. ☞461.
 — Agnethe, Lærerinde, Frk., Vesterg. 2.
 — Erik, Murersv., Løkkeg. 5.
 — Annie M., Rentrice, Frk., Smedeg. 27.
 — Andreas P., Slagterm., Storeg. 70. ☞559.
 — Knud, Slagterm., Storeg. 70.
 — J. Peter, Snedkersv., Kalkbænderivej 5.
Bech, John, Tømrer, Løkkeg. 5.
 — Vilhelm, Vognm., Sdr. Allé 5. ☞788.
Beck, Jørgen Vilhelm, Bogbinderm.,
 St. Torveg. 101. ☞322, privat 356.
 — Dagmar, Enkefrue, St. Torveg. 101. ☞356.
Beier, Arne L., Automekaniker, Sct. Hansstr. 10.
 — Carl, Chauffør, Storeg. 62.
 — Astrid, Rentrice, Frk., Østervoldg. 32.
 — Michael L., Sadelmagerm., Sønderg. 17. ☞343.
 — Børge H., Skibstømrer, Slippen 2.
Bendtsen, Astrid M., Afdelingssygepl., Frk.,
 udb. 269.
 — Asger, Arbm., Borgm. Nielsens Vej 95.
 — Hans J., Arbm., Slappeg. 8.
 — Hans M., fhv. Arbm., Byledsg. 20.
 — Emil, Bibliotekselev, Pistolstr. 6.
 — Agnes E., Enkefrue, Fru Stenbergsvej 6.
 — Petra, Enkefrue, Mølleg. 76.
 — Hans, Fisker, Paradisg. 34.
 — Hjalmar Kr., Fisker, Ellekongstr. 1.
 — Petra, Frue, Thorkildsvej 20.
 — Karl, Stenflækker, Almeg. 24.
Bengtzen, Jens P., fhv. Cyklereparatør, Snorreg. 7.
Benediktsson, Ellen, Tandlæge, Frue, Storeg. 41.
 ☞1010.
Bentzen, Gerda, Frk., Løkkeg. 15.
 — Holger, Konstruktør, Sct. Mortensg. 34. ☞574.
 — Johs., Støberiarb., Sct. Mortensg. 55.
Berg, Elise, Enkefrue, Pilestr. 14.
 — Axel O., Folketingsm., Skolebetjent,
 Fru Stenbergsvej 5. ☞974.
 — Anne Klim, Ingeniør, Sønderg. 35.
 — Adolf, Mælkeforhdl., Soldaterstr. 3.
Berggren, Alman, Arbm., Lindevej 8.
 — Ingeborg, Enkefrue, Vimmelskafet 7.
 — Nanny, Frue, Ny Østerg. 28.
 — Svend G., Prokurist, Nørrevang, Haslevej 34.
Bergmann, Carl, Autovognm., Pistolstr. 3. ☞374.
 — Johs., Maskinarb., Pistolstr. 3.
Berlin, Karl, Arbm., Ystadvej 12.
 — Knud, Arbm., Smedeg. 14.
 — Jenny, Enkefrue, Stettestr. 10.
 — Sander, Lagerarb., Smedeg. 14.
 — Karl A., Slagtersv., Nøreg. 4.
Bertelsen, Andrea, Enkefrue, Landemærket 11.
 — Chr., pens. Maskinm., Steng. 10.
 — Martin, Smedesv., Kande. 8.
 — Hansine, Syerske, Frk., Steng. 10.
Bidstrup, Helge V., Arbm., Løkkeg. 42.
 — Holger, Arkitekt, Svanekevej 7. ☞625.
 — Hans P., Bankbest., Vimmelskafet 10.
 — Frode, Boghandlermedhj., Sct. Mortensg. 43.
 — Laurits M., Chauffør, Fru Krabbesvej 22.
 — Jørgen Blem, Dir., Østerg. 66. ☞140.
 — Karl Blem., Dir., cand. polyt., St. Torveg. 103.
 ☞201.
 — Mogens, Forv., Borgm. Nielsens Vej 71. ☞371.
 — Manna, Frk., Søborgstr. 5.
 — Ejner, Gartner, Svanekevej 61.
 — Ingrid, Husass., Frk., St. Torveg. 103.
 — Andreas P., Isenkrømmer, L. Torv 1. ☞111.
 — Karen T., Kontorist, Frk., Fru Krabbesvej 22.
 — Alfred S., Konsul, kgl. Vejer og Maaler,
 Bakkehuset, St. Torveg. 92. ☞799.
 — Magnus Th., Konsul, Købm., Ellekongstr. 5.
 ☞141, privat 541.
 — Karen, Købm., Frue, Gimle, Svanekevej 7.
 ☞425.
 — Peter Chr., Korelærer, Halmstr. 4.
 — Ludvig, Malersv., Saga, Sdr. Allé 75.

- Bidstrup, H. P. Blem, Manufakturhdl., St. Torveg. 54. ☞46, privat 632.
- Jørgen, Murerm., Svanekevej 61.
- Knud, Murersv., Svanekevej 61.
- Vilhelm, fhv. Pantef., Lakseg. 22.
- Rudolph, Pensionist, Bagerg. 3.
- Jens N., Rentier, Strandvejen 29.
- Gerner, Snedkersv., Sdr. Allé 75.
- Børge A., Sømænd, Skaanesvej 3.
- Johs., Sømænd, Svanekevej 61.
- Hans O., Telefonmontør, Østerg. 28.
- Brynjulf, Tømrer, Svanekevej 61.
- Chr., Vejerass., Lakseg. 3.
- Billgren, Metta, Enkefrue, Aakirkebyvej 11.**
- Birch, Hjalmar, Arbm., Skarpeg. 7.**
- Andreas P., Hdl., Sdr. Allé 40.
- Gunhilda, Husbest., Frk., Sdr. Allé 27.
- Agnes, Prokurist, Frk., Sdr. Allé 27.
- Birkebæk, Olaf, Adjunkt, cand. mag., Herman Blems Vej 5. ☞893x.**
- Bjerregaard, Gerda, Arb., Frue, Bækken 36.**
- Charles, Arbm., Kajstr. 20.
- Edvard J., Arbm., Fru Krabbesvej 23.
- Anna K., Enkefrue, Bækken 10.
- Rudolf, Fisker, Pilestr. 17.
- Valther, Fotograf, Østerg. 7b. ☞399.
- Kristian, pens Gasværksarb., Pilestr. 17.
- Julius, fhv. Skatteopkræver, Byledsg. 52.
- Johs. K., Tømrersv., Bækken 10.
- Bjørklund, Hans, Maskinarb., Rømersg. 3.**
- Hans N., Mekaniker, Pænetræsdaalen 14. ☞611.
- Bjørnsen, H. Oluf, Maskininsp., Provsteg. 1. ☞409.**
- Aase, stud. mag., Provsteg. 1.
- Blang, Helga, Lærerinde, Frk., Østervoldg. 10.**
- Clara, Organist, Østervoldg. 10. ☞522.
- Christine, Pensionist, Frue, Østervoldg. 10.
- Blem, Ingeborg, Frk., Sct. Hansstr. 10.**
- Ingrid B., Husbest., Frk., Dampmølleg. 26. ☞419.
- Anna M., Kontorass., Frk., Dampmølleg. 26. ☞419.
- Poul H., Mekaniker, Vimmelskaftet 2.
- Blirup, Inger G., Frk., Grønneg. 6.**
- Anna, Medhj., Frk., Grønneg. 6.
- Blixt, Robert, Slagteriarb., Rømersg. 4.**
- Bloch, Harry, Prokurist, Slagterg. 11.**
- Blom, Egil V., Arbm., udb. 107ac.**
- Helge D., Arbm., Kalkbrænderivej 3.
- Hilmann M., Arbm., Slippen 3.
- Magnus, Arbm., Kalkbrænderivej 7.
- Hans C., Bryggeriarb., Kajstr. 24.
- Peter, Havnearb., Storeg. 9.
- Knud, Kommis, Kajstr. 24.
- Ludvig, Medhj., Myreg. 4.
- Johs. V., Skomagerm., udb. 107ø.
- Gunnar, Skærerierjer, Mølleg. 14.
- Martin, fhv. Teglbænder, Kalkbrænderivej 7.
- Boesen, Knud, Maskinarb., Sveasvej 19.**
- Bohn, Laurits, Arbm., Almeg. 28.**
- Anton, Hotelkarl, Vesterg. 2.
- Petra, Husbest., Frk., Vesetsg. 3.
- Henning, Kontorass., Vesetsg. 3.
- Hans Chr., fhv. Skomager, Aakirkebyvej 18.
- Betty, Syerske, Frk., Vesetsg. 3.
- Bomann, Johanne, Enkefrue, Haslevej 23.**
- John P., Fiskehdl., Haslevej 23.
- Boman, Edvin, Slagtersv., Rømersg. 1.**
- Borg, Else, Enkefrue, Mølleg. 78.**
- Erik Wessel, Maskinm., Sigurdsg. 21.
- Fritjof, Overbetjent, Svanekevej 45. ☞1013.
- Borgstrøm, Axel, Tromlefører, Kajstr. 22. ☞986.**
- Boss, Axel, Arbm., Haslevej 39.**
- William V., Arbm., Fabriksvej 21.
- Anna Hasager, Bogh., Frk., Mølleg. 48.
- Hans Chr. Hasager, Dir., Haslevej 59. ☞149, privat 193.
- Henry, Kontorist, Østerg. 19.
- Aage, Kontrollass., Østerg. 19.
- Andreas, Smedesv., Soldaterstr. 11.
- Regner, Smedesv., Fabriksvej 21.
- Anton Hasager, Styrmænd, Bellis, Sdr. Villavej 3.
- Adolf, Vognm., Nørreg. 5. ☞711.
- Boysen, Ella, Husbest., Frue, Kastelsvej 1.**
- Brandt, Emmy, Best., Frk., Østerg. 19.**
- Hans F., Fabriksarb., Østerg. 16.
- Ellen, Frisør, Frk., Østerg. 19.
- Filip, Møbelhdl., Sandg. 3, St. ☞392.
- Hans Chr., Pensionist, Lilleg. 5.
- Karen, Pensionist, Frue, Aakirkebyvej 28. ☞516.
- Andreas M., Rentier, Slappeg. 4.
- Carl, Sadelmagerm., Østerg. 19. ☞309.
- Frederik, Sadelmagerm., Bækken 24. ☞775.
- Johannes, Sadelmagerm., Svanekevej 16.
- Thorvald, Skatteopkr., Sct. Pedersg. 2a.
- Arne C. Lerche, Sparekasseass., Herman Blems Vej 9.
- Karen E., Sygepl., Frue, Kattesundet b.
- Povl E., Vognm., Dampmølleg. 27. ☞516.
- Brantsen, Thora, Frk., Løkkeg. 15.**
- Brendes, Poul V., Cyklehdl., Borg. Nielsens Vej 98.**
- Andreas, Købm., St. Torveg. 29.
- Brinkgaard-Jensen, Anton, Kontorass., Fru Krabbesvej 1.**
- Broe, Edith, Telefonistinde, Frue, Sygehusvej 4b.**
- Broen, Martha, Bogh., Frk., Slagterg. 13.**
- Lizzie, Kunstvæverske, Frk., Slagterg. 13.
- Brozek, Frants A., Tømrer, Lindevej 16.**
- Brucz, Antonius, Arbm., L. Torv 4.**
- Frants, Arbm., Haslevej 4a.
- Josafat, Skibsfører, Storeg. 21. ☞1149.
- Bruun, Gerhard, Bogh., Sdr. Allé 45.**
- Ernst M., Dykker, Egingsg. 8.
- Brun, Niels, fhv. Købm., Ny Østerg. 17. ☞226.**
- Brødsgaard, Ejner, Skrædderm., St. Torveg. 31.**
- Brøndel, Ejvind, Maskinm., Sandg. 72. ☞973.**
- Buch, Esther, Kontorass., Frk., Margrethevej 22.**
- Rigmor, Kontorass., Frk., Margrethevej 22.
- Theodor, Restauratør, Margrethevej 22. ☞194.
- Bunken, Carl, Kriminalbetjent, Sandg. 92. ☞1126.**
- Busk, Thor J., Arbm., Magstr. 2a.**
- Andreas, Fisker, St. Søstr. 6.
- Hans J., Fisker, Fiskerstr. 7.
- Theodor, fhv. Tømrersv., St. Søstr. 5.
- Byder, Christian, Bogh., St. Torveg. 62.**
- Charlotte, Bogh., Frk., St. Torveg. 62.
- Anna, Frue, Nørreg. 40.
- Ebba Elisabeth, Frue, Jernbanevej 2.
- Thor, Sejlmagerm., Larseg. 6. ☞412.
- Herman, Vognm., Jernbanevej 2. ☞1033.
- Byfeldt, Herløv Wibro, Tandlæge, St. Torv 7. ☞64.**
- Byg, Andreas A., Missionær, Paradisg. 19.**
- Bährenholdt, Otto, Lærer, Aakirkebyvej 27.**
- Bæk, Karen, Amtsfuldm., cand. jur., Sandg. 32. ☞360.**

- Bøjholm, Axel E., Detailhdl., Fiskerbakke 4b.
☞476.
- Bøgel, Petra, Enkefrue, Margrethevej 6.
- Børgesen, Adolf, pens. Lokomotivf., L. Søstr. 2.
— Ahlmann, Motorpasser, Storeg. 82.
- Børner, Charles, Smedesv., Smallesund 53.
- CARLSEN, Ejler, Arbm., Løkkeg. 32.
— Lorents, Detailhdl., Sønderg. 20. ☞226.
— Noline, Enkefrue, Ny Østerg. 62.
— Carl V., Skibsfører, Løkkeg. 32.
— Ejner, Slagterm., Østerg. 30. ☞564.
— Ernst, Tømrersv., Margrethevej 10.
- Carlsson, Cilius A., Handelsmd., Johnsons Tværvej 13.
- Caspersen, Hansine E., Eksp., Frk., Dampmølleg. 21.
— Edith, Jordemoder, Frue, L. Madsesg. 8.
☞688.
— Jens A., Snedkersv., L. Madsesg. 8.
— Marie P., Syerske, Frk., Dampmølleg. 21.
- Carstensen, Sonja G., Frue, Eging. 2.
- Cederblad, Einer F., Blomsterhdl., Birkevej 6.
☞1092.
- Christensen, Birgitte, Afdelingssygepl., Frk., udb. 269. ☞1235.
— Aksel F., Arbm., Sletten 7.
— Axel F., Arbm., Slappeg. 1.
— Knud, Arbm., Slappeg. 1.
— Aage, fhv. Bødkersv., Mølleg. 38.
— Aage E., Chauffør, Byledsg. 20.
— Niels P., Chauffør, Rolighedsg. 20.
— Arthur, Cyklemekaniker, Østerg. 19.
— Hansine, Enkefrue, Nellikeg. 7.
— Sonja, Eksp., Frk., Sdr. Allé 21.
— Inger, Frk., Kirkeplads 16.
— Ida, Frue, L. Madsesg. 20.
— Niels P., Gartnermedhj., Søborgstr. 5.
— H. Laurits, Havnearb., L. Madsesg. 105.
— Mads Chr., Kedelpasser, udb. 210a.
— Marie, Købm., Frue, Kirkeplads 16. ☞1190.
— Johs., Lagerforv., Absalonsg. 7.
— Hakon, Lærer, Østervoldg. 23.
— Hans Chr., Montør, Absalonsg. 15.
— Hans, Prokurist, Kirkeplads 16. ☞190.
— Hans Chr., Snedkerm., Dr. Kabells Vej 25.
☞776.
— Georg, Stenhugger, Langelinie 36.
— Agnes, Syerske, Frue, Sveasvej 38.
— Henry, Togfører, Svanekevej 52.
— Karl J., Typograf, St. Torveg. 5.
— Thorkild, Tømrersv., Borgm. Nielsens Vej 127.
- Christiansen, Hans Chr., Arbm., Stettestr. 30.
— Julius, Arbm., Paradisg. 18.
— Ludvig, Arbm., Thorkildsvej 9.
— Martin, Chauffør, L. Madsesg. 69.
— Knud, Dekoratør, Krystalg. 8.
— Laurine, Enkefrue, Aakirkebyvej 21.
— Nora, Frk., Ny Østerg. 38.
— Måns, fhv. Fyrbøder, L. Mortensg. 10.
— Chr. Hasager, Kapt., Haslevej 47c. ☞1205.
— Georg, Klædeskofabr., Østerg. 85.
— Charly, Kontorass., Paradisg. 36.
— Carlo, Maskinarb., Landemærket 1.
— Knud, Maskinarb., L. Mortensg. 1b.
— Børge, Politibetjent, L. Madsesg. 69.
— Niels P., Rentier, Ny Østerg. 38.
— Chr., Skibsbygm., Sdr. Villavej 8.
☞781, privat 989.
— Hans F., Skomagerv., Storeg. 92b.
- Christiansen, Emil P., Slagteriarb., Kajstr. 32.
— Karl, Stenhugger, udb. 107f.
— Carsten, Typograf, Slagterg. 7.
- Christoffersen, Poul A., Arbm., Lakseg. 12.
— Jens, Fabrikarb., Voldg. 33.
— Karoline, Frué, Østervoldg. 28.
— Vagn, Lagerforv., Roseng. 21.
— Helge, Revisor, Borgm. Nielsens Vej 48. ☞595.
— Anine, Syerske, Frue, Voldg. 28.
— Leon, Telefonmontør, Voldg. 28.
— Henry, Tømrersv., Rolighedsg. 14b.
- Christrup-Madsen, Helmer, Kommuneass., Sdr. Villavej 3.
- Clausen, Albert P., Arbm., udb. 239.
— Peter, Arbm., Torneg. 1.
— Alfred, Cyklemekaniker, Tværstr. 22.
— Helga, Eksp., Frk., Smedeg. 16.
— Marie, Enkefrue, Smedeg. 16.
— Thora, Enkefrue, Søborgstr. 5.
— Anna L., Husass., Grønneg. 20.
— Carl, Konstruktor, Sct. Mortensg. 34. ☞794.
— Helge J., Kontorass., Byledsg. 5.
— Jacobine, Rentier, Frk., Damg. 3.
— Theodor M., Rentier, Kapelvej 25.
— Julius Chr., fhv. Skibsfører, Grønneg. 20.
— Poul A., Skomagerv., Fabriksvej 7. ☞960v.
— Aksel, Teglm., Paradisg. 36.
— Johs., Vognm., Nørreg. 40. ☞324.
- Clemensen, Kamilla, Frk., Løkkeg. 15.
— Niels A., fhv. Kusk, Sandg. 6.
— Andreas, Rentier, Smedeg. 14.
- Colberg, Carl J., Amtstuccass., Sandg. 71.
— I., Vaskeriejer, Frk., Tværstr. 20. ☞296.
- Cordsen, Clara T., Frue, L. Madsesg. 14.
- Cordua, Lars E., Stenkløver, Bagerg. 10.
- DAHL, Otto A., fhv. Avlsbr., Sct. Mortensg. 15.
— Charles V., Bagerm., Østerg. 73. ☞872.
— Hanny, Eksp., Frk., Ny Østerg. 8.
— Lydia, Eksp., Frk., Bagerpladsen 13.
— Petra, Enkefrue, Voldg. 5.
— Esther, Frk., Soldaterstr. 1.
— Herman, Handelsm., Vimmelskaftet 1.
— Agnes, Husbest., Frk., Haslevej 62.
— Paul, Kommuneass., Pistolstr. 2.
— Hans A., fhv. Købm., udb. 207b.
— Aksel, Lagereksp., Byledsg. 48.
— Jens Fr., fhv. Maskinm., Haslevej 62. ☞902.
— Kristian Nielsen, Matros, Fiskerstr. 12.
— Jens Hother, Ovnarb., St. Torveg. 38.
— Frede Munch, Portør, Soldaterstr. 9.
— Knud Ipsen, Renovatør, Kastanievej 6.
— Bernhard, Sadelmagerv., Steng. 26.
— Jens P., Smedesv., Sigurdsg. 29.
— Carl F., pens. Togfører, Sdr. Villavej 7.
— Theodor, Toldass., udb. 318s.
- Dahlbom, Børge, Købm., Sydlyst, Strandvejen 75.
- Dahlgren, Ellen, Husbest., Frk., L. Madsesg. 57.
- Dalsgaard, Frederik, Keramikerv., Sandg. 32.
- Dalby, Karen H., Enkefrue, Sct. Mortensg. 23.
- Dam, Ejnar, Avlsbr., Brøndshøj. ☞1128.
— Gunnar L., Arbm., Jernbanevej 2.
— William, Boghdl., St. Torveg. 99a. ☞1067.
— Inge, Bogh., Frk., Strandvejen 1.
— Chr., fhv. Bygm., Roseng. 23. ☞1255.
— Jens B., Chauffør, Skinderg. 3.
— L. W., Chauffør, Storeg. 14.
— Esther J., Eksp., Frk., Skinderg. 3.
— Anna M., Enkefrue, Stettestr. 26a. ☞415.
— Juliane M., Enkefrue, Sct. Mortensg. 24.

- Dam, Johs., Form., Steng. 20b.**
 — Albine, Frk., Pingels Allé 15.
 — Ingeborg, Frk., Ny Østerg. 3. ☞685.
 — K. Marie, Frk., L. Madsesg. 14.
 — Kristine M., Sønderg. 25.
 — Laura, Frk., Aakirkebyvej 3.
 — Louise M., Frk., Kirkestr. 27.
 — Margrethe, Frk., Ny Østerg. 3. ☞685.
 — Marie, Frk., Ny Østerg. 3. ☞685.
 — Karl, Gärtner, Roseng. 2.
 — Laurits Kr., Gasværksarb., Damg. 11.
 — Julius, Havnebetjent, Pilestr. 15.
 — Aage J., Indboarkitekt, Aakirkebyvej 3. ☞184.
 — Ejnar A., Keramiker, Sønderg. 33.
 — Anna-Lisa, Keramiker, Frk., Skinderg. 3.
 — Anna L., Kontorass., Frk., Pærettræsdaalen 23.
 — Arist Peter, fhv. Købm., Dampmølleg. 13.
 ☞1131.
 — Hans P., Maskinarb., Rømersg. 6.
 — Svend Aage, Medhj., Strandvejen 1.
 — William, Motorvognsfører, Mølleg. 54.
 — Alfred, Rentier, Strandvejen 1.
 — Carlo, Repr., Pingels Allé 5.
 — Chr. A., Rentier, Bryggervej 2.
 — Chr. S., Rentier, Østervoldg. 17.
 — Fanny M., Rentier, Frk., Paradisg. 7.
 — Oluf, Rentier, Fælleshaab, Svanekevej 51.
 — Peter, Rentier, L. Madsesg. 61. ☞808.
 — Peter V., Rentier, udb. 325i.
 — Andreas, Savværksejer, Lindevej 28. ☞401.
 — Paul J., Skibsfører, Klingeg. 11. ☞1081.
 — Chr., Smed, St. Torveg. 52.
 — Laurits M., fhv. Smed, Fiskerbakke 11.
 — Johs. P., Snedker, Johnsons Tværvej 3.
 — Gunnar, Stenhugger, Marie Koføedsvej 4.
 — Aksel, Stenhugger, Vimmelskafte 1.
 — Jørgen C., Sparekassebud, Antoniestr. 2.
 — Eva, Syerske, Frk., Aakirkebyvej.
 — Astrid, Telefonistinde, Frk., Sct. Mortensg. 24.
 ☞1250.
 — Valborg, Telefonistinde, Frk., Sct. Mortensg. 24.
 ☞1250.
 — Henry M., Tømrer, Byledsg. 10.
 — Henry, Tømrersv., Larseg. 5.
Damkjær, Borge, Ing., Staalæg. 4.
Damstad, Carl, Kunsthd., St. Torveg. 5. ☞1005.
Dansholm, Karl F., Ing., Skaanesvej 51.
Davidson, Aage I., Adjunkt, Haslevej 51. ☞520.
Dellgreen, Aage C., Arbm., Haslevej 29.
 — Kaj E., Bagersv., Haslevej 29.
Dellgren, Charles, Arbm., Borgerg. 18.
 — Ingvard, Arbm., Byledsg. 28.
 — Anna M., Arb., Frk., Nørrekaasg. 6.
 — Alfred M., Skatteopkræver, Byledsg. 28.
Dick, Janus M., Arbm., Landemærket 27.
 — Anna, Eksp., Frk., Storeg. 95c.
 — Knud J., Keramiker, Bækken 3.
 — Julius, Murersv., Smedeg. 18.
Dik, Rudolf A., Slagtersv., Haslevej 14.
 — Edvard, Tømrersv., Svanekevej 6.
Dideriksen, Ella, Enkefrue, Storeg. 6.
Didriksen, Jens C., fhv. Arbm., Kirkestr. 20.
 — Vilmer, Arbm., Løkkeg. 16.
 — Karl Johan, Bagerm., Nyg. 15. ☞242.
 — Peter; Bagerm., Storeg. 21. ☞385.
 — Otto V., Magasinform., Løkkeg. 16.
 — Alfred, Maskinarb., Pilestr. 23.
 — Harry, Snedkerm., Østerg. 20., ☞805.
 — Georg, Stensliber, Nørreg. 21.
 — Mary, Postkontorist, Frk., Sdr. Allé 7.
Dinesen, Ejler, Rektor, Storeg. 19. ☞628.
Dragan, Andreas, Mekaniker, Sønderg. 33.
Dreie, Conny, Købm., Grønneq. 3. ☞265.
Drejer, Karl A., Arbm., Landemærket 15.
 — Jens K., Chauffør, Fern, Svanekevej 67.
 — Helmuth, Stenhugger, Østervoldg. 38.
 — Henry, Vognm., Margrethevej 27.
 — Herman V., Vognm., Margrethevej 27.
Due, Hardy, Arbm., Østervoldg. 40.
 — Albine, Enkefrue, Rolighedsg. 3.
 — Anine, Frk., Margrethevej 23.
 — Marius, Skibstømrer, Pilestr. 5.
 — Knud, Snedker, Steng. 1.
 — Johs., Snedkersv., Steng. 1.
 — Petra, Syerske, Frk., Voldg. 39.
 — Hans F., Tømrersv., Østervoldg. 40.
Dyreborg, Jens, Vaskeriejer, Tværstr. 18. ☞296.
**EBELTOFT, Reidar G., Arbm.,
 Johnsons Tværvej 16.**
Eckberg, Gustav, fhv. Avlsbr., Sønderg. 36.
 — Ruth, Eksp., Frk., Aakirkebyvej 2.
 — Aksel, fhv. Købm., Aakirkebyvej 2. ☞40.
Eff, Valborg, Frue, St. Torveg. 36b.
Ekvall, Kai A., Maskinarb., Haslevej 1a.
Eliassen, Valdemar, Arbm., Kastanievej 4.
Elleby, Jensine, Enkefrue, Larseg. 15.
 — Marie, Enkefrue, Ved Brønden 1.
 — Jens H., Snedkersv., Bagerpladsen 3.
Ellegaard, Hans P., Murersv., Skolestr. 1.
Elmqvist, Axel, Lærer, Østervoldg. 36.
Engell, Claus P., fhv. Avlsbr., Lakseg. 1.
 — Anna, Husbest., Enkefrue, Østerg. 22.
 — Herluf, Havnearb., Almeg. 40.
 — Niels F., Købm., Almeg. 26. ☞259.
 — Aage, Lærer, Malmøvej 24.
 — Hans, Rentier, L. Madsesg. 85.
 — Hans A., Rentier, Smallesund 28.
 — Knud J., Snedkerm., Sønderg. 11. ☞244.
Erndal, Viktor, Frisør, Lakseg. 6.
Eriksen, Karen M., Afdelingssygepl., udb. 269.
 — Edvard, Bankdir., Sandg. 3. St. ☞210.
 — Emil, Blikkenslagersv., Almeg. 26.
 — Ida, Enkefrue, Bakkestr. 1.
 — Christen, Fiskeeksportør, St. Torveg. 36a.
 ☞1027, privat 1028.
 — Sigvald, Garver, Svanekevej 40.
 — Kaj, Købm., St. Torv 5.
 — Jens P., fhv. Renovatør, Dampmølleg. 17.
 — Martha, Rentier, Frk., Slagterg. 7.
Eskildsen, Hans P., Fisker, Skarpeg. 5.
 — Karl F., Fisker, Kapelvej 8.
 — Ludvig, fhv. Fisker, Kapelvej 8.
 — Ludvig S., Fisker, Vimmelskafte 21.
 — Palle, Fisker, Kapelvej 8.
Espersen, Erling K., Arbm., Bryggervej 4.
 — Peter, Arbm., Kirkeplads 11a.
 — Thorvald, Arbm., Blegkevej 1.
 — Thorv., Arbm., Mølleg. 27b.
 — Hans O., Bogbinderm., Vimmelskafte 32.
 ☞1180.
 — Inga, Danselærerinde, Frk., St. Torveg. 36a.
 — Gerda, Dekorationsmaler, Frk., St. Torveg. 11.
 — Skat, Detailhdl., Kastanievej 4. ☞892.
 — Bodil, Enkefrue, Pærettræsdaalen 22.
 — Petra, Enkefrue, Stormg. 5.
 — Petra, Enkefrue, Byledsg. 4.
 — Jens P., Fiskeeksportør, St. Torveg. 36a. ☞969.
 — Margrethe E., Frk., Rendeg. 3.
 — Petra E., Frk., Vimmelskafte 12.

- Espersen, Jens A.**, Insp., Løkkeg. 24. ☞336.
 — Chr., Kontorass., Margrethevej 16.
 — Andreas Th., Købm., Nørreg. 20.
 — Ib, Købm., Dampmølleg. 3.
 — Paula, Lærerinde, Frk., Sønderg. 38.
 — Thorvald, Snedkerm., Sønderg. 28.
 — Else M., Sundhedspl., Frk., Løkkeg. 24. ☞336.
 — Betty, fhv. Syerske, L. Madsesg. 11.
 — Ejnar, Teglværksarb., Værmlandsvej 13.
 — Karen, Tobakshdl., Enkefrue, St. Torveg. 11.
- FAARBÆK, Christine**, Enkefrue, Østervoldg. 21.
 ☞484.
- Fagerlund, Herman M.**, Dir.,
 Borgm. Niensens Vej 14. ☞137.
 — Karen H., Frue, Bækken 26a.
- Falck, Gunnar**, Civiling., cand. polyt.,
 Byledsg. 51.
- Falk, Dagmar**, Eksp., Frk., St. Torveg. 46.
- Finne, Jens P.**, Overmontør, Aakirkebyvej 32.
 ☞1068.
 — Ethel, Servitrice, Klingeg. 5.
- Fischer, Ove, Ing.**, St. Torveg. 36b. ☞975.
- Fjelsted, Ella**, Frue, Byledsg. 29.
- Flade, Erik**, Arbm., Fiskerstr. 14a.
 — Johanne, Enkefrue, Smallesund 6.
- Flodin, Ingeborg**, Pantryjomfru, Frk., Steng. 47.
- Flygenring, Svend**, Købm., Roseng. 15. ☞838.
 — Axel, Repr., Storeg. 25. ☞36.
- Fodby, Carl**, Salgsleder, Sandg. 9^a. ☞1074.
- Fogh, Ejnar**, Forretningsf., Ny Østerg. 37. ☞734.
- Fogsgaard, Else**, Arb., Frue, Rolighedsg. 24.
- Fohlmann, Jørgen**, Arbm., Larseg. 22.
- Folkmann, Axel**, Gartneriejer, Sct. Mortensg. 18.
 — Georg, Garveriarb., Slagterg. 17.
 — Jenny, Kolletrice, Frue, Smedeg. 17.
 — Andreas P., Rentier, Sct. Mortensg. 18.
 — Astrid, Telefonistinde, Sct. Mortensg. 15.
 — Hans Aa., Tromlefører, Slagterg. 19.
- Follin, Helmuth**, Dyr læge, L. Madsesg. 10. ☞759.
- Fors, Alf G.**, Stenhugger, Bredg. 11.
- Foss, Axel**, Bogh., Stettestr. 24.
- Frandsen, Johan**, Købm., L. Torv 16. ☞50.
 — Magnus, Uldhdl., Storeg. 95c. ☞1158.
- Frederiksen, Marie**, Enkefrue, Silkeg. 7.
 — M., Husbest., Frk., St. Torv 13.
 — Jens P., Købm., Kapelvej 37. ☞1133.
 — Svend, Købm., Konsul, Sønderg. 10. ☞118.
 — Per Ib, Maskinarb., Haslevej 40.
 — Herman, Politibetjent, Sdr. Alle 34b.
 — Valdemar, Repr., Lærkevej 16. ☞749.
 — Knud, Skibsfører, Storeg. 90.
- Frigaard, Niels**, Bankass., Storeg. 95b.
 — Karen, Frk., Sandg. 9².
 — Kristine, Rentrice, Frk., Østervoldg. 28.
- Frost, Jens**, Postm., L. Torv 18. ☞58.
- Frøkjær, Anna M.**, Frue, Nørreg. 17.
- Fuglsang, Markus**, Købm., St. Torveg. 39. ☞35.
- Funch, Ejnar**, Arbm., Storeg. 61.
 — Hans C., Arbm., Byledsg. 2.
 — Jørgen A., Arbm., Lilleg. 26.
 — Niels P., Arbm., Klokkeg. 9.
 — Sigfred M., Arbm., L. Madsesg. 96b.
 — Thorv., Arbm., L. Madsesg. 91.
 — Willy, Arbm., Kalkbrænderivej 14.
 — Ole, Bagerm., Bagerpladsen 13. ☞76.
 — Christian, Best., Nelliikeg. 2. ☞205.
 — Ernst, Cyklehdl., Østerg. 42—46.
 — Augusta, Enkefrue, L. Madsesg. 21.
 — Hansine K., Enkefrue, Sct. Hansstr. 8.
- Funch, Karen**, Enkefrue, L. Madsesg. 15.
 — Margrethe, Eksp., Frk., Østervoldg. 9.
 — Carl M., Keramiker, Pæretærsdalen 38.
 — Erik L., Maskinarb., Haslevej 55.
 — Anton, Matros, Langelinie 14.
 — Jacob, Repr., Lilleg. 15. ☞1088.
 — Hans Chr., Snedker, Østervoldg. 9.
 — Harald, fhv. Snedker, Stettestr. 4.
 — Ove A., Tomrersv., Damg. 1.
 — Thorvald, Viktualiehdl., Kirkeplads 3. ☞806.
 — Inger, Æggpakkerske, Frk., Stormg. 12.
- Funk, H. Chr.**, Arbm., St. Søstr. 1.
 — Nikas L., Arbm., Paradisg. 17.
- GAD, Jørgen K.**, Brygger, St. Torveg. 96.
 — Knud, Brygger, St. Torveg. 111.
 — Paul K., Bryggeriejer, St. Torveg. 96. ☞62.
- Galthén, Carl**, Matros, Absalonsg. 24.
 — Ernst, Musiker, Absalonsg. 24.
- Gammerath, Helmuth**, Drager, Lærkevej 18.
 ☞721.
 — Carlo, fhv. Smed, Skarpeg. 2.
- Gawellek, Apollonia**, Søster, L. Madsesg. 14.
- Gelardi, Fini**, Distriktsbest., Vesterg. 10. ☞801.
- Gensmann, Pauline**, Enkefrue, Blekingevej 8.
 — Svend E., Malersv., L. Madsesg. 65.
 — Carlo, Landpostb., L. Madsesg. 65.
- Gerhardt, Gerda**, Strygerske, Frue,
 Margrethevej 26.
- Gerquist, Nikoline**, Husass., Løkkeg. 15.
- Glimberg, Knud A.**, Arbm., Kalmarvej 6.
- Glistrup, Laura**, Enkefrue, Østerg. 17. ☞474.
 — Johanne, Købm., Frue, St. Torveg. 13. ☞271.
 — Lars, Lektor, Kapelvej 63. ☞769.
 — Ellen, Modehdl., Frk., Bellmansvej 19.
 ☞575, privat 1185.
- Glud, Jensine**, Enkefrue, L. Madsesg. 37.
 — Johannes, Stenhugger, Svanekevej 30.
- Gobjerg, Niels**, Overpostb., Slippen 5.
- Gornitzka, Herman**, Typograf, Kastanievej 2.
- Gram, Hansine**, Rentrice, Frk., Lindevej 36.
- Granquist, Anders A.**, Skrædderm.,
 Dampmølleg. 22.
 — Emmy T., Syerske, Frk., Dampmølleg. 22.
- Gravsen, Ingvar**, Murer, Sveasvej 10.
- Green, Arne V.**, Arbm., Nørreg. 31.
 — Viggo Peter, Arbm., Nørreg. 29.
 — Rudolf, Murerarb., Ny Østerg. 15.
- Gregersen, Karl**, Arbm., Landemærket 8.
 — Petra, Enkefrue, Kirkestr. 28.
 — Gunnar, Skibsfører, Ruden 3.
 — Villy, Sømand, Kirkestr. 28.
- Grenander, Aksel**, Sadelmager, Løkkeg. 18.
- Grewe, Ernesta**, Søster, L. Madsesg. 12.
- Gronemann, Ralph**, Mekaniker, Løkkeg. 21.
- Grooss, Helge**, Kommis, Aakirkebyvej 24.
- Grønbech, Birthe**, Eksp., Frk., L. Madsesg. 119.
 — Marie H., Enkefrue, Slappeg. 3.
 — Mathilde, Enkefrue, Bødkerøgøng. 3.
 — Aage, Murersv., Lakseg. 3.
 — Johan P., Rentier, Sct. Hansstr. 10. ☞842.
 — Erik, Snedkerm., L. Madsesg. 119. ☞1147.
- Grønberg, Christiane**, Enkefrue, Almeg. 16.
 — Petra M., Enkefrue, Grønneeg. 27.
 — Edith, Frk., Sønderg. 22. ☞859.
 — Jens P., Renovator, Lindevej 26.
- Grønlund, Alfred**, Snedker, Margrethevej 9.
- Grønnegaard, Karl**, Arbm., Almeg. 1.
 — Thor, Arbm., L. Torv 8.
 — Vald., fhv. Avlsbr., Steng. 4.

Grønvall, Hans A., Bagersv., Skarpeg. 17.
 — Elmer, Kommiss, Bakkestr. 3.
 Grønvald, Marie, Modehdl., Frk., Pariserbasaren,
 St. Torveg. 21. ☞621.
 — Bertha, Frk., St. Torveg. 21. ☞621.
 — Chr. F., Kirkebetjent, Provsteg. 1.
 — Jens, Maskinm., Provsteg. 1.
 Gudbergesen, Edvard, Arbm., L. Madsesg. 41.
 Guldhammer, Andreas, Præst, Dampmølleg. 18.
 ☞970.
 Guldstad, Johan, Arbm., Sveasvej 23.
 Gummesen, Hans, fhv. Arbm., L. Madsesg. 41.
 — Henning, Brostenshugger, udb. 325n.
 Gutzke, Hans R., Repr., Bondeg. 2.
 Gylling, Johannes, Bygm., Roseng. 25. ☞185.
 Gynthersen, Carl Form., Sandg. 11¹. ☞1004.
 Gøtzsche, Einer, Overbibliotekar, Sygehusvej 1.
 ☞704.

HAAGENSEN, Axel J., Arbm., Paradisg. 13.
 — Anny, Arb., Frk., Margrethevej 2.
 — Emil, Arbm., L. Madsesg. 87.
 — Ernst, Arbm., L. Madsesg. 1.
 — Gunnar J., Arbm., Værmlandsvej 22.
 — Hans, Arbm., Thorkildsvej 34.
 — Johs. A., Arbm., Kapelvej 65.
 — Oskar, fhv. Arbm., Thorkildsvej 34.
 — Svend, Arbm., L. Madsesg. 87.
 — Niels, Autovognm., Kandeg. 2.
 — Emil, Best., L. Madsesg. 108. ☞878.
 — Carlo, Chauffør, Margrethevej 2.
 — Hans, Chauffør, Malmøvej 20.
 — Ingrid, Enkefrue, Landemærket 13.
 — Johanne, Enkefrue, St. Søstr. 8.
 — Louise, Enkefrue, udb. 107s.
 — Martha, Enkefrue, St. Torveg. 4.
 — Holger, Fisker, St. Søstr. 11.
 — Jens, Fisker, St. Søstr. 11.
 — Henry, Form., Landemærket 13.
 — Amanda, Husbest., Frk., udb. 324.
 — Ingeborg, Husbest., Frk., Landemærket 13.
 — Vera M., Frue, Damg. 14.
 — Alfred, Guldsmid, St. Torv 8. ☞270.
 — Othenius, Keramikker, Lindevej 24.
 — H., Politibetjent, Byledsg. 20.
 — Peter, Rentier, Borgerg. 14.
 — Alfred, Sergent, Sletten 2.
 — Kaj, Skrædderm., Torneg. 1. ☞931.
 — Svend, Skrædderm., Ny Østerg. 48.
 — Harald J., Slagtersv., Byledsg. 35.
 — Børge, Stenhugger, Lærkevej 21.
 — Daniel P., Stenhugger, Byledsg. 47.
 — Ernst, Stenhugger, L. Madsesg. 1.
 — Konrad, Teglværksarb., Thorkildsvej 34.
 — Karlo, Trykkeriarb., udb. 107s.
 — Johannes, Typograf, Eging. 3.
 — Emil, Vognm., Margrethevej 2. ☞881.
 Håkansson, Carl Chr., Kommunelærer,
 Kalkbrænderivej 13. ☞1109.
 Haakansson, Svend, Arbm.,
 Borgm. Nielsens Vej 73.
 Hafdell, Johs., Snedkersv., Pilestr. 20.
 Hage, Poul, Læge, St. Torv 15. ☞1060.
 Hagstrøm, Magnus, Arbm., Sveasvej 21.
 — Anna, Enkefrue, Steng. 9.
 — Edith., Kontorass., Frk., Steng. 9.
 — Villy A., Tarmarb., Fabriksvej 15.
 Hald, Alfred P., Arbm., Klinge. 3.
 — Hans, Arbm., Vimmelskafte 30.
 — Harry, Arbm., Skarpeg. 2.

Hald, Aksel K., Chauffør, udb. 207.
 — Ejnar, Slagteriarb., Sdr. Allé 15. ☞956.
 Hallager, Kristoffer, Læge, udb. 269.
 Hallberg, Oskar E., Stenhugger, Nørrekaasg. 5.
 Hallgren, Otto, Stenhugger, Vimmelskafte 22.
 Hammer, Johs. A., Arbm., Nørrekaasg. 7.
 — Aage W., Badem., Byledsg. 58.
 — Janus A., Detailhdl., Byledsg. 77. ☞913.
 — Eigil P., Eksp., Pæretræsdaalen 35.
 — Karoline, Enkefrue, Kirkestr. 1.
 — Gudrun, Frue, Bredg. 7.
 — Karoline, Frk., Mølleg. 60.
 — Niels, fhv. Kusk, Tværstr. 3.
 — Jens P., Rentier, Storeg. 77a.
 — Velandt P., Slagtersv., Nørrekaasg. 7.
 — Niels, Tømrersv., Lærkevej 12.
 Hammerbak, Oda, Eksp., Frue, Grønneg. 18.
 — Marie L., Frue, L. Madsesg. 14.
 Hampe, Margit, Kontorist, Frk., Sct. Pedersg. 3.
 Hansen, Aksel, Arbm., Roseng. 5.
 — Aksel Juul, Arbm., Ellekongstr. 1.
 — Alfred F., Arbm., Bredstr. 2.
 — Alfred R., Arbm., Bredg. 5.
 — Alman P., Arbm., Kalmarvej 2.
 — Andreas, Arbm., Soldaterstr. 1.
 — August, Arbm., Skarpeg. 11.
 — Bertel, Arbm., Smedeg. 17.
 — Carl, Arbm., Krystalg. 7.
 — Carl, Arbm., Malmøvej 31.
 — Charles A., Arbm., Kirkestr. 16.
 — Conrad, Arbm., L. Madsesg. 29.
 — Einar, Arbm., Nelliweg. 10.
 — Ejner, Arbm., Løkkeg. 9.
 — Hans, Arbm., Paradisg. 34.
 — Hans F., fhv. Arbm., Aakirkebyvej 40.
 — Hans P., Arbm., Johnsons Tværvej 18.
 — Hans G., Arbm., Almeg. 23.
 — Hans O., Arbm., Steng. 22.
 — Hans P., Arbm., Strandvejen 65.
 — Hans Rudolf, Arbm., Lilleg. 7.
 — Hans V., Arbm., Storeg. 5.
 — Helge, Arbm., Svanekevej 15.
 — Henning, Arbm., Løkkeg. 2.
 — Herluf, Arbm., Snorreg. 3.
 — Herluf P., Arbm., Borgerg. 7.
 — Jens P., Arbm., Kapelvej 41.
 — Johs., Arbm., Lindevej 4.
 — Johs., Arbm., Steng. 32.
 — Johs., Arbm., Svanekevej 4.
 — Johs. N., Arbm., Kirkestr. 10.
 — Julius, Arbm., Stettestr. 1.
 — Jørgen C., Arbm., Landemærket 25.
 — Karl J., Arbm., Paradisg. 20.
 — Karlo A., Arbm., Eging. 1.
 — Knud, Arbm., Thorkildsvej 4.
 — Knud H., Arbm., Vimmelskafte 12.
 — Konrad Th., Arbm., Nørrekaasg. 8.
 — Laurits, Arbm., Snorreg. 6.
 — Ludvig, fhv. Arbm., Stettestr. 6.
 — Mathias P., Arbm., Byledsg. 40.
 — Niels, Arbm., Paradisg. 34.
 — Ove, Arbm., L. Madsesg. 55.
 — Ove, Arbm., Svanekevej 36.
 — Ove L., Arbm., Pilestr. 22.
 — Paul G., Arbm., Værmlandsvej 6.
 — Rasmus, Arbm., Storeg. 87.
 — Robert, Arbm., L. Madsesg. 27.
 — Sigfred, Arbm., Voldg. 43.
 — Søren Chr., Arbm., Kajstr. 42.
 — Svend A., Automekaniker, Mølleg. 27a.

- Hansen, Hans H.**, fhv., Avlsbr., Fru Krabbesvej 9.
 — Hans P., Avlsbr., Thorkildsvej 5.
 — Herman J., Avlsbr., udb. 348b.
 — Karl, Avlsbr., Fredebo, Strandvejen 61.
 — Karl M., fhv. Avlsbr., Kirkestr. 16.
 — Lars, Bagerm., Byledsg. 1. ☞774.
 — Vilhelm, fhv. Bagerm., Svanekevej 27.
 — Anna M., Bageriejer, Frk., Storeg. 48. ☞705.
 — Hans C., Bagersv., Strandvejen 31.
 — Henning, Bagersv., Fru Stenbergsvej 2. ☞229.
 — Jørgen, Bagersv., Voldg. 41.
 — Karl, Bankbud, Krystalg. 22.
 — Johs., Barberm., Lærkevej 23.
 — Torben, Befragter, Storeg. 24. ☞1069.
 — Gunnar, Biografdir., St. Torv 6. ☞211.
 — Karl, Blikkenslagerm., Stettestr. 16. ☞491.
 — Anders, Blikkenslager, Pilestr. 12.
 — Daniel Lindell, Blikkenslager, Fru Krabbesvej 3.
 — Knud Børge, Blikkenslager, Sct. Hansstr. 10.
 — Kurt, Blikkenslager, Dampmølleg. 16.
 — Dagmar, Bogh., Frk., Kajstr. 1.
 — Johs., Bygm., St. Torv 6. ☞305, priv. 1008.
 — Carl V., Chauffør, udb. 325h.
 — Elin H., Chauffør, udb. 336a.
 — Eskild, Chauffør, Byledsg. 42.
 — Fredmann, Chauffør, Byledsg. 72.
 — Harry, Chauffør, Soldaterstr. 2.
 — Knud, Chauffør, Krystalg. 8.
 — Anine K., Dameskrædderinde, Frk., Hedningestr. 2.
 — Emma, Dameskrædderinde, Frk. Nørreg. 27. ☞1239.
 — A. Magdalene, Dameskrædderinde, Frk., Knudsvej 17.
 — Hans A., Dampskibsfører, Sct. Mortensg. 10. ☞556.
 — Ellen, Defektrice, Vimmelskafte 10.
 — Hans P., Depotbest., Storeg. 15. ☞115.
 — Thormann A., Drejerm., Vimmelskafte 10. ☞304.
 — Ejnar, Drejersv., Vimmelskafte 10.
 — Laurits A., Ejendomshdl., Dampmølleg. 7.
 — Hans C., Elektriker, Sletten 2.
 — Agnes K., Enkefrue, Sigurdsg. 5.
 — Alvilda, Enkefrue, Østervoldg. 1.
 — Andrea, Enkefrue, Roseng. 3.
 — Anine, Enkefrue, Bagerg. 1.
 — Anna, Enkefrue, Aim, Svanekevej 71.
 — Anne Marie, Enkefrue, Hedningestr. 1.
 — Astrid, Enkefrue, Steng. 38.
 — Augusta V., Enkefrue, Paradisg. 21.
 — Bertha, Enkefrue, Solhjem, Sdr. Allé 73.
 — Christine, Enkefrue, Løkkeg. 2.
 — Ditte H., Enkefrue, L. Madsesg. 78.
 — Ellen From, Enkefrue, Nyg. 7. ☞272.
 — Elna, Enkefrue, Pæretårnsdalen 16.
 — Frida K., Enkefrue, Byledsg. 22.
 — Helene, Enkefrue, Løkkeg. 15.
 — Hertha, Enkefrue, Løkkeg. 46.
 — Jensine, Enkefrue, Larseg. 2.
 — Julie S., Enkefrue, Damg. 7.
 — Johanne, Enkefrue, L. Madsesg. 66.
 — Jørgine, Enkefrue, Pistolstr. 7.
 — Karoline B., Enkefrue, Dampmølleg. 1.
 — Laura, Enkefrue, Ny Østerg. 36.
 — Laura H., Enkefrue, Knudsvej 5.
 — Lilly, Enkefrue, Løkkeg. 5.
 — Marie, Enkefrue, Vesetg. 10.
 — Marie, Enkefrue, Myreg. 4.
Hansen, Marie K., Enkefrue, Klingeg. 1.
 — Marine, Enkefrue, Værmlandsvej 6.
 — Thora, Enkefrue, Kapelvej 27.
 — Angelo Tage, Ekstraportør, Byledsg. 54.
 — Astrid K., Eksp., Byledsg. 30.
 — Gudrun D., Eksp., Frk., Bækken 21.
 — Karen, Eksp., Frk., Lindevej 34.
 — Johs., Fabriksarb., Margrethevej 3.
 — Chr., fhv. Faktor, Steng. 17.
 — Jens H., Fiskeribetjent, Havnebakken 7.
 — Sigurd, Fiskehdl., St. Torveg. 33. ☞1119.
 — Charles, Fiskeopkøber, Silkeg. 7.
 — August, Fisker, L. Søstr. 1.
 — Georg, Formand, Vesetg. 7.
 — Erik B., Former, Værmlandsvej 4.
 — Carl O., Forretningsfører, Haslevej 14a. ☞614.
 — Knud E., Frisør, Nørreg. 10.
 — Agnes, Frk., Svanekevej 58.
 — Agnes M., Frk., Fru Krabbesvej 23.
 — Anna Frederikke, Frk., L. Madsesg. 14.
 — Anna K., Frk., Sønderg. 26.
 — Annine, Frk., Paradisg. 14.
 — Asta M., Frk., Lindevej 17.
 — Edith, Frk., Steng. 32.
 — Elisabeth, Frk., Kalkbrænderivej 11.
 — Else Rigmor, Frk., Dampmølleg. 1.
 — Hansine, Frk., Vanged, Sdr. Allé 59.
 — Jensine, Frk., Løkkeg. 15.
 — Juliane, Frk., Sdr. Allé 2.
 — Julie, Frk., L. Madsesg. 83.
 — Karen M., Frk., Hedningestr. 10.
 — Karoline, Frk., L. Madsesg. 83.
 — Laura P., Frk., Vanged, Sdr. Allé 59.
 — Louise, Frk., Lilleg. 3.
 — Margrethe, Frk., Sønderg. 27b.
 — Marie, Frk., Sønderg. 26.
 — Marie, Frk., Aakirkebyvej 42.
 — Marie, Frk., Bagerpladsen 2.
 — Petrea A., Frk., Roseng. 3.
 — Sine, Frk., Lindevej 11.
 — Thora, Frk., Sønderg. 26.
 — Valborg, Frk., Rolighedsg. 13.
 — Vilhelmine Kr., Frk., L. Madsesg. 38.
 — Anna H., Frue, Fiskerstr. 8.
 — Anna M., Frue, Blekingevej 3.
 — Carla, Frue, L. Madsesg. 41.
 — Elna J., Frue, Almeg. 41.
 — Karen, Frue, Kajstr. 30.
 — Olga, Frue, Silkeg. 12.
 — Henning, Fuldmægtig, Sdr. Allé 4.
 — Alfred, Gartner, St. Torveg. 105.
 — Elmer Juel, Gartner, Skolestr. 3a.
 — Hans E., Gartner, Østervoldg. 1.
 — Ove Schmehl, Gartner, Haslevej 64b.
 — Ebbe J., Gartnermedhj., Bredg. 9.
 — M. Kristian, Gasværksarb., L. Madsesg. 98.
 — Peter, Gasværksarb., Mølleg. 84.
 — Hans, Gravemester, Østerg. 12.
 — Svend E., Handelsgartner, Haslevej 64. ☞457.
 — Karl, Hdl., Bagerpladsen 7.
 — Aage, Havnearb., Absalong. 12.
 — Andreas P., fhv. Havnearb., Pilestr. 18.
 — Karl, Havnevagter, Silkeg. 9.
 — Judith, Husass., Frk., Søborgstr. 11.
 — Margrethe K., Husass., Frk., Sct. Mortensg. 35.
 — Anna, Husbest., Frk., Lindevej 34.
 — Elma, Husbest., Kapelvej 16.
 — Engeline, Husbest., Frk., Larseg. 16.
 — Gerda, Husbest., Frk., Vesetg. 10.
 — Klara, Husbest., Frk., Mølleg. 34.

- Hansen, Holger A., Ing., Østerg. 38.
 — Lars P., Insp., Østervoldg. 26.
 — Peder, Instrumentmager, Sønderg. 41. ☞183.
 — Kaj Poul, Journalist, Fabriksvej 1.
 — Gudrun, Keramiker, Frk., Nørreg. 10.
 — Knud B., Keramiker, Strandvejen 39.
 — Otto, Keramiker, Bækken 25.
 — Svend, Klædeskofabrikant, Slippen 1. ☞880.
 — Carl, Kommiss, Skarpeg. 13.
 — G. Kofoed, Kommuneass., Johnsonsvej 16.
 — Aage Chr., Kommunefuldmægtig, Byledsg. 80. ☞1251.
 — Johannes A., Konduktør, Haslevej 7.
 — Anna M., Kontorass., Frue, Haslevej 1b.
 — Astrid, Kontorass., L. Madsesg. 67.
 — Hjørdis, Kontorass., Frk., Kajstr. 1.
 — Anna, Kontorfuldmægtig, Frk., St. Torveg. 4.
 — Jens F., Korporal, Sct. Mortensg. 48.
 — Aksel, Købm., Storeg. 45. ☞135, priv. 124.
 — Alfred, Købm., Rønne Ismejeri, Nørreg. 2. ☞85.
 — Edgar, Købm., L. Madsesg. 75. ☞640.
 — Esther, Købm., Frk., Sygehusvej 2. ☞1108.
 — G. K., Købm., Sønderg. 48. ☞320.
 — Hans J., Købm., Torveg. 5. ☞189.
 — Harald Alsted, Købm., Lakseg. 14. ☞249.
 — Johs., Købm., Vesterg. 14. ☞428.
 — Laurits, Købm., Storeg. 95c. ☞1210.
 — Richard, Købm., Vesterg. 3. ☞318.
 — Svend A., Købm., Lilleg. 4.
 — Jens, fhv. Kusk, Magstr. 4.
 — Axel, Lagerarb., Lilleg. 20.
 — Viggo, Lagereksp., Svanekevej 12.
 — Amandus, fhv. Landmand, Tverstr. 14—16.
 — Karl L., Landpostb., udb. 335a.
 — Aage, Malerm., Storeg. 28. ☞752.
 — Svend Aage, Malerm., Aakirkebyvej 21.
 — Alfred, Malersv., Borgm. Nielsens Vej 90.
 — Andreas, Malersv., Lærkevej 3.
 — Hans P., Malersv., Almeg. 11.
 — Hans P., Malersv., Mølleg. 36.
 — Julius, pens. Maskinarb., Svanekevej 48.
 — Jørgen Langskov, Maskinarb., Storeg. 34.
 — Kaj, Maskinarb., Lærkevej 17.
 — Knud, Maskinarb., Klingeg. 4.
 — Mads Th., Maskinass., Havnebakken 4.
 — Chr. Dahl, Maskinm., Aakirkebyvej 4.
 — Kristian, Maskininsp., Kapelvej 18.
 — Hans N., Maskinist, Grønneg. 7.
 — Carl, fhv. Matros, L. Mortensg. 3.
 — Ebbe, Medhj., Storeg. 15d.
 — Emil, Medhj., Langelinie 34.
 — Peder, Medhj., Pilestr. 12.
 — Erik H., Mekaniker, Byledsg. 30.
 — Erland, Mekaniker, Paradisg. 20.
 — Chr. M., Montør, Rendeg. 1.
 — Ejler, Montør, L. Madsesg. 102.
 — Villy, Murerarb., St. Torv 8.
 — Axel, Murer, Borgm. Nielsens Vej 90.
 — Aksel, Murerm., Lindevej 7.
 — Albert, Murerm., Pæretæsdalen 15.
 — Martin, Murerm., Sønderg. 41.
 — Hans, Murersv., Sønderg. 26.
 — Rasmus, Murersv., Margrethevej 26.
 — Frank K., Musiker, Bækken 14. ☞524.
 — Manne, Nattevagt, Enkefrue, Kirkestr. 32.
 — Herluf, Overofficiant, Malmøvej 19.
 — Anna, Overttelefonistinde, Frk., Myreg. 6. ☞72.
 — Carl H. Rønne, Overtjener, Kastanievej 2.
 — Niels, fhv. Pedel, Vesterg. 8.
 — Hansen, Eline, Pensionist, Frue, St. Torv 5. ☞978.
 — Jens, Pensionist, Bagerpladsen 2.
 — Laurits, Pensionist, Storeg. 64.
 — Axel, Pianostemmer, Thorkildsvej 11.
 — Markus, Pianostemmer, Sønderg. 46. ☞587.
 — Johannes, Politiass., Byledsg. 59. ☞1015.
 — Carl-Aage, Portør, Aim, Svanekevej 71.
 — Ole J., Produkthdl., Dampmølleg. 28. ☞1029.
 — Arne B., Renovatør, Margrethevej 25.
 — Rasmus, Renovatør, Strandvejen 81. ☞41v.
 — Andreas, Rentier, Storeg. 60.
 — Chr., Rentier, Larseg. 20.
 — Chr. M., Rentier, Tax, Haslevej 57.
 — Hans, Rentier, Svanekevej 58.
 — Hans, Rentier, Sigurdsg. 25.
 — Janus, Rentier, Ny Østerg. 1.
 — Jens P., Rentier, Margrethevej 23.
 — Jens T., Rentier, Roseng. 19. ☞926.
 — Julius K., Rentier, L. Madsesg. 96b.
 — Anne, Rentrice, Frk., Sct. Pedersg. 4.
 — Marie L., Rentrice, Frk., Sct. Mortensg. 21.
 — Petra, Rentrice, Frue, Absalonsg. 27.
 — Petra, Rentrice, Frk., Løkkeg. 1.
 — Thora, Rentrice, Frue, Sønderg. 26.
 — Niels, Renser, Sct. Mortensg. 46.
 — Andreas, fhv. Repr., Rolighedsg. 4.
 — Anton, Repr., St. Torveg. 85.
 — Holger, Reservebetjent, Strandvejen 81.
 — Svend, Reservebetjent, Pilestr. 21.
 — Augusta, Restauratrice, Enkefrue, Industri- og Landbocaféen, Sct. Mortensg. 48. ☞303.
 — Thorvald, Restauratør, Storeg. 15b. ☞982.
 — Daniel, Revisor, Sdr. Allé 34b. ☞748.
 — Elis J., Sekretær, Sct. Mortensg. 34. ☞772.
 — Esther, Servitrice, Frk., St. Torv 15.
 — Mimi, Servitrice, Frk., St. Torv 5.
 — Carl Fr., fhv. Skibsfører, Stormg. 4. ☞733.
 — Hans C., Skibsfører, Grønneg. 7.
 — Knud Aa., Skibsfører, Kaaseg. 4.
 — Ejvind, Skibsmægler, Kapelvej 35.
 — Knud V., Skibstømmer, Grønneg. 7.
 — Mathea, Skolebest., Frk., Løkkeg. 1.
 — Hans A., Skomagerm., Kajstr. 1.
 — Aksel, Skovarb., Voldg. 63.
 — Svend, Skovarb., udb. 247b.
 — Viggo E., Skovfoged, udb. 352. ☞41x.
 — Alfred, Skovløber, udb. 353.
 — Bjarne, Skrådderm., St. Torveg. 27. ☞116.
 — Anton R., Skæreriejer, Frydenlundsvej 7. ☞593.
 — Frode, Slagterm., Sønderg. 29. ☞607.
 — Bernhard, Slagtersv., Hallandsvej 2.
 — Børge, Slagtersv., Ved Brønden 5.
 — Carl, Slagtersv., Sønderg. 30. ☞134.
 — Knud A., Slagtersv., Haslevej 14.
 — Knud V., Slagtersv., Fabriksvej 13.
 — Hans P., fhv. Smed, Lindevej 34.
 — Arne J., Smedesv., Svanekevej 54.
 — Hans, Smedesv., Sdr. Allé 19.
 — Karl, Snedkersv., Sønderg. 26.
 — Kristian, Snedkersv., Ved Brønden 5.
 — Markus, Snedker, Halmstr. 3.
 — Johannes, Sparekassebogholder, Sdr. Allé 39. ☞634.
 — Arne Kruse, Stationsleder, Storeg. 27. ☞698.
 — Carl E., Stenhuggerm., Østervoldg. 5. ☞1019.
 — Hans Alfred, Stenhugger, Johnsonsvej 11.
 — Axel, Stenhugger, Thorkildsvej 13.
 — Aksel, Stenværksarb., Sveasvej 15.
 — Petra, Strygerske, Frk., Sct. Mortensg. 6.

- Hansen, Harding V.**, Styrmand, Kastelsvej 6.
 — Ella M., Syerske, Bredg. 5.
 — Margit, Syerske, Frk., St. Torveg. 4.
 — Hans, Sømand, Vesetsg. 6.
 — Julius, Sømand, Strandvejen 31.
 — Marinus, Teglværksarb., Vimmelskaflet 9.
 — Poul, Telefonarb., Malmøvej 37.
 — Karla, Telefonistinde, Frk., Østervoldg. 5.
 — Aksel, Tjener, Margrethevej 18.
 — Harry, Tjener, Haslevej 52.
 — Peder Kofoed, Trafikass., udb. 336a.
 — Georg H., Tromlefører, Almeg. 2.
 — Frederik, Træskomagerm., Kalkbrænderivej 12.
 — Ejnar, Typograf, L. Madsesg. 76.
 — Erik, Typograf, Staaleg. 4.
 — Georg P., Tømrer, Lilleg. 3.
 — Svend E., Tømrer, Frødingsvej 8.
 — Alfred Chr., Tømrersv., Dampmølleg. 19.
 — Carl O., Tømrersv., Svanekevej 13.
 — Harry V., Tømrersv., Borgm. Nielsens Vej 119.
 — Jens, Tømrersv., Kirkestr. 9.
 — Louis M., Tømrersv., Bellmansvej 13.
 — Andreas, Valgmenighedspræst, Borgm. Nielsens Vej 43. ☞105.
 — Otto, fhv. Vaskem., Krystalg. 6.
 — Asta, Vaskeriejer, Frk., Sct. Mortensg. 6.
 — Helge, Viktualiehdl., Nyg. 5. ☞213.
 — Ejnar Hjorth, Vognm., Kaaseg. 4. ☞583.
 — Henning L., Vognm., Strandvejen 73c.
 — Jens Th., Vognm., Ellekongstr. 18. ☞886.
 — Johannes, Vognm., Vimmelskaflet 1. ☞293.
 — Hedeveg, Økonomaass., Frue, St. Torveg. 10.
Harild, Poul, Lærer, Krystalg. 2.
Hartvig, Josva Willy, Maskinm., Borgerg. 5.
Hauschildt, Einar H., Bankkass., Grønneg. 30. ☞785.
Hedegaard, Svend Aa., Forretningsfører, St. Torveg. 96.
Heervagen, Ejner, Arbm., Vimmelskaflet 13.
 — Laurine, Frk., Vimmelskaflet 13.
Heinø, Aage Chr., Malerm., Nørreg. 22. ☞48.
Henningsen, Chr., Købm., Sandg. 11.
Henrichsen, Finn, Kontorass., L. Madsesg. 103.
Henriksen, H. Peter, Arbm., Thorkildsvej 17.
 — Kaj, Arbm., Thorkildsvej 17.
 — K. Aage, Arbm., Thorkildsvej 17.
 — Otto, Arbm., Byledsg. 39.
 — Roberta, fhv. Bogh., Lygtestr. 1.
 — L. Chr., fhv. Dampskibsfører, Strandvejen 9.
 — Jørgen, Elektriker, Storeg. 13.
 — Ruth, Eksp., Frk., Borgerg. 1.
 — Agnes, Enkefrue, Skrånten, St. Torveg. 90. ☞342.
 — Anna, Enkefrue, Krystalg. 7.
 — Emma, Enkefrue, Damg. 4b.
 — Johanne, Enkefrue, Svanekevej 15.
 — K. Birgitte, Enkefrue, L. Madsesg. 106.
 — Marie, Forretningsbest., Frue, Knudsvej 19. ☞649.
 — Emma, Frue, Thorkildsvej 17.
 — Marie, Frk., Lygtestr. 1.
 — Leif, Grosserer, Knudsvej 19. ☞762.
 — Henrik, Hovmester, Storeg. 13. ☞585.
 — Anders, Indremissionær, Nørreg. 15. ☞934.
 — Hjalmar, Medhj., Strandvejen 45.
 — Kaj, Murersv., Havneg. 6.
 — Villy, Postass., Krystalg. 13.
 — Ebbe, Reservebetjent, Lærkevej 8.
Hermansen, Aksel P., Murersv., Johnsons Tværvej 6.
Hermansen Anna, Rentrice, Frk., Byledsg. 7a. ☞404.
 — Jens P., Skibsfører, Jernbanevej 2.
 — Gotfred, Vognm., Antoniestr. 9.
 — Hans P., Vognm., Byledsg. 7a. ☞404.
 — Thorvald J., Vognm., Byledsg. 7a. ☞404.
Herold, Emma C., Enkefrue, Kirkestr. 3.
 — Marie, Enkefrue, Mølleg. 66.
 — Marie, Enkefrue, Pilestr. 25.
 — Marie, Rentrice, Frk., Nørreg. 32.
Hildebrandt, Robert, fhv. Faktor, Aakirkebyvej 20.
Hilligsøe, Niels, Overbetjent, Sdr. Allé 34. ☞1036.
Hinrichsen, Børge, Bogh., St. Torveg. 36a.
Hintze, Carl J., Dameskrædder, Raadhusstr. 3. ☞696.
 — Lejf, Kommis, Tolbodg. 3—5.
 — Ludvig, Købm., Tolbodg. 3—5. ☞129.
Hjorth, Julius, fhv. Avlsbr., Løkkeg. 38.
 — Holger, fhv. Brandm., Tværstr. 12.
 — Elmer, Chauffør, Ny Østerg. 46.
 — Hans A., Fabrikant, Haslevej 47d. ☞510.
 — Peter, Fabrikant, Storeg. 51. ☞23.
 — Laura, Husbest., Frk., Krystalg. 5. ☞160.
 — Adolf, Keramiker, Østervoldg. 7.
 — Erik, Keramiker, Kirkeplads 5. ☞148.
 — Herman, Keramiker, Østervoldg. 44.
 — Thora, Malerinde, Frk., Krystalg. 5. ☞160.
 — Andreas, Malersv., Paradisg. 32.
 — Knud A., Malersv., Pæretæsdaalen 39.
 — Helge J., Murerarb., Bryggervej 2.
 — Valborg, fhv. Oversygeplejerske, Svanekevej 1. ☞821.
 — Chr., Restauratør, Raadhuskroen, Nørreg. 2. ☞69, privat 78.
 — M. Peter, fhv. Sagfører, Dr. Kabellsvej 10.
 — Viktor, Snedkerm., Voldg. 17. ☞254.
 — Viktor, Typograf, Sandg. 11³. ☞1085.
Hoffensitz-Nielsen, Hans, Spildindsamler, Skarpeg. 1. ☞1247.
Holm, Lenita, Afdelingssygeplejerske, udb. 269.
 — Andreas Chr., Arbm., Johnsonsvej 20.
 — Enok, Arbm., L. Madsesg. 17.
 — Ferdinand, Arbm., Haslevej 43a.
 — Hans, fhv. Arbm., Pilestr. 12.
 — Hans P., Arbm., Pæretæsdaalen 31.
 — Jens A., fhv. Arbm., Kajstr. 22.
 — Johs. A., Arbm., C-Bo, udb. 241.
 — Julius A., Arbm., udb. 327.
 — Knud P., Arbm., Ellekongstr. 2.
 — Konrad O., Arbm., Pæretæsdaalen 20.
 — Kristian, fhv. Arbm., Bellmansvej 7.
 — Thorvald, fhv. Arbm., Storeg. 73a.
 — Anton M., fhv. Avlsbr., L. Madsesg. 58.
 — August, fhv. Baneform., L. Madsesg. 92.
 — Chr. Nibe, Bankass., Vimmelskaflet 3. ☞871.
 — Hans P., Bankass., Borgm. Nielsens Vej 34.
 — Alman O., Blikkenslager, Steng. 36.
 — Ejler, Blikkenslagerm., Larseg. 4.
 — Martin J., Bogh., Knudsvej 13.
 — Hans P., Brødforhdl., Voldg. 25.
 — Asta, Danselærerinde, Frk., Sandg. 52.
 — Martha, Detailhdl., Frk., Sønderg. 1. ☞771.
 — Petra, Detailhdl., St. Torveg. 2. ☞944.
 — Ellen, Eksp., Frk., Bækken 6.
 — Emma, Eksp., Frk., Sct. Hansstr. 3.
 — Agnes, Enkefrue, L. Madsesg. 101.
 — Andrea, Enkefrue, Kalkbrænderivej 9.
 — Julie, Enkefrue, L. Søstr. 4.
 — Kirsten, Enkefrue, Lindevej 20.
 — Marie J., Enkefrue, Sdr. Allé 67. ☞987.

- Holm, Paula, Enkefrue, Lilleg. 11.
 — Hejner Chr., Fisker, udb. 241.
 — Jørgen P., Fisker, Løkkeg. 34.
 — Ludvig, Fisker, Soldaterstr. 3.
 — Martin A., Fisker, Kirkeplads 8.
 — Julius P., fhv. Forretningsfører, Fabriksvej 2.
 — Stefan, Frisørm., Haslevej 46. ☞1032.
 — Augusta, Frk., Kirkestr. 22.
 — Dagny B., Frk., L. Madsesg. 58.
 — Didrikke H., Frk., Bækken 38.
 — Edda, Frk., Fiskerstr. 1.
 — Gerda K., Frk., Bellmansvej 7.
 — Marie, Frk., Sct. Pedersg. 4.
 — Sonja, Frue, Lilleg. 11.
 — Olaf, Glarmager, Østerg. 11.
 — Olaf, Glarmester, Sct. Mortensg. 5. ☞114.
 — Aage L., Havnearb., Pæretæsdalen 34.
 — Chr. A., Havneass., Bagerpladsen 1.
 — Else, Hjemmebagerske, Frk., Sct. Hansstr. 3. ☞928.
 — Anna, Husass., Frk., Sct. Hansstr. 3.
 — Gedie, Husbest., Frk., Steng. 2.
 — Holger, Keramiker, Storeg. 69a.
 — Rich., Kommuneass., Aakirkebyvej 30.
 — Erik Heiner, Kontorist, Løkkeg. 34.
 — Marie, Kontorist, Frk., L. Søstr. 4.
 — Andreas, fhv. Kusk, Steng. 7.
 — Hans P., Kustode, Violstr. 9.
 — Peter A., fhv. Losseform., Sigurdsg. 22.
 — Petrea, pens. Lærerinde, Frk., Gryet, Svanekevej 5.
 — Hans, Malerm., Vesetsg. 13.
 — Hans P., Malersv., Byledsg. 68.
 — Peter A., Maskinarb., Bagerg. 9.
 — Villy Ewald, Maskinpasser, Bagerg. 13.
 — Erna Rørdam, Massøse, Frue, Torveg. 1. ☞543.
 — Knud G., Mekaniker, Haslevej 69.
 — Jenny, Musiklærerinde, Frk., Storeg. 8.
 — Tini P., Paalæggerske, Frk., Fiskerstr. 1.
 — Albine, Pensionist, Frue, Bækken 6.
 — Aage, Posteksp., Storeg. 95c.
 — Alfred D., Regnskabsfører, Haslevej 9—11.
 — Claus A., Rentier, Olsg. 7.
 — Hans O., Rentier, Kalkbrænderivej 9.
 — Peter Doris, Rentier, Fiskerstr. 1.
 — Julius M., Repr., Haslevej 28. ☞626.
 — Karl, Revisor, St. Torveg. 2. ☞472.
 — Edmund, Sadelmagerm., Stettestr. 18. ☞1024.
 — Thor, Sadelmagerm., St. Torveg. 3. ☞171.
 — Kr., fhv. Skibsfører, Vesterg. 2. ☞1095.
 — Niels P., Skibstilsynsm., Nørrekaasg. 1. ☞741.
 — Johan, fhv. Skomagerm., Vesetsg. 2.
 — Emil J., Slagteriarb., Rømersg. 2.
 — Alfred, fhv. Snedkerm., Tværstr. 7.
 — Edv. Lind, Snedkerm., Haslevej 4a. ☞891.
 — Jørgen, Støberiarb., Silkeg. 7.
 — Holger V., Sømænd, Østerg. 12.
 — Hans C., Tandlæge, Krystalg. 12. ☞239.
 — Hans Aksel, Togfører, Sct. Mortensg. 54.
 — Niels, fhv. Togfører, Storeg. 50.
 — Jenny, Trikotagehdl., Frk., Sct. Pedersg. 4.
 — Henry L., Typograf, Fabriksvej 16.
 — André, Tømrer, Svanekevej 32.
 — Ejnar E., Tømrersv., Dampmølleg. 23.
 — Emma, Vaskeriejer, Frk., Ny Østerg. 9.
 — Carl A., Autovognm., Sigurdsg. 22. ☞172.
 — Ole, Vognm., Nørrekaasg. 2. ☞979.
 Holm-Hansen, Vilh., Købm., Sct. Pedersg. 1. ☞143.
 Holmberg, Knud, Arbm., Storeg. 61.
 — Mathilde, Enkefrue, Skarpeg. 13.
 — Børge C., Former, Haslevej 14.
 — Carl, Gasværksarb., Almeg. 28.
 — Carl A., Gasværksarb., Kajstr. 30.
 — Frants K., Stenarb., Haslevej 71.
 Holmgren, Anna, Enkefrue, Lilleg. 8.
 — Adolf, Fabrikant, udb. 318 l. ☞521.
 — E. Valdemar, Fabrikant, Østerg. 62. ☞521.
 — Knud D., Fisker, Lilleg. 8.
 — Thala, Husbest., Frk., Bredg. 10.
 — Johan, Keramiker, Kajstr. 10.
 — Georg, Kranfører, Svanekevej 8.
 — Svend K., Slagteriarb., Johnsonsvej 2.
 — Karl, Stenhugger, Thorkildsvej 2.
 Holmstrøm, Karoline, Enkefrue, Almeg. 25.
 Holst, Viggo A., Branddir., Herman Blems Vej 7. ☞1241.
 Holst-Jensen, Poul, Adjunkt, Sandg. 73.
 Holtoug, Else, Kontorist, Frk., Finnestr. 1.
 Hougaard, Andreas, Ciling., Lilleg. 12.
 Howardsen, Konrad, Banearb., Værmlandsvej 16.
 — Bjarne M., Postbudaspitant, Værmlandsvej 16.
 Hultgreen, Erik V., Arbm., Dr. Kabellsvej 2.
 — Svend, Maskinarb., Violstr. 2.
 — Henning F., Værkfører, Voldg. 7.
 Häckert, Franz, Skomagerm., Ny Østerg. 25.
 Hægg, Magnus A., Murer, Knudsvej 15.
 Høgbom, Gerda, Enkefrue, Lakseg. 21.
 Høgh, Tage J., Tømrersv., Dampmølleg. 5b.
 Høgh-Nielsen, Børge, Journalist, Haslevej 27.
 Høholt, Svend, Hdl., St. Torveg. 16. ☞158.
 Højbjerg-Jensen, Chr., Mejerist, Ny Østerg. 46.
 Højgaard, Peter, Gasværksarb., Godthaabsvej 4.
 — Henry J., Typograf, Grønneq. 14b.
 ILSØE, Vilhelm Løwe, Repr., Smallesund 11. ☞692.
 Ingemannsen, Henry, Arbm., Strandvejen 15.
 — Karl E., Arbm., Dampmølleg. 6.
 — Sigfred, Teglværksarb., Voldg. 57.
 Ipsen, Aage J., Arbm., Fabriksvej 14.
 — Andreas, Arbm., Landemærket 6.
 — Hans O., Arbm., Ny Østerg. 13.
 — Herman, Arbm., Østerg. 8.
 — Janus J., fhv. Arbm., Slappeg. 10.
 — Karl, Arbm., L. Magstr. 3.
 — Karl S., Arbm., Jernbanevej 2.
 — Laurits, Arbm., Toldbodg. 1.
 — Marie, Arb., Frue, Voldg. 29.
 — Karl P., fhv. Bademester, Kapelvej 20.
 — Karl, Baneform., udb. 185a.
 — Nelly, Boghdl., Frk., St. Torv 11. ☞453.
 — Jørgen P., Branddir., Roseng. 2. ☞375.
 — Olga H., Eksp., Frk., Damg. 16.
 — Ellen, Frk., Stumpeg. 2.
 — Ingeborg, Frk., Vimmelskafet 18.
 — Karen B., Frk., Ny Østerg. 13.
 — Laurine, Frk., Ny Østerg. 13.
 — Caroline, Frue, Sdr. Villavej 18. ☞1202.
 — Dagmar H., Frue, Fabriksvej 2.
 — Hans J., Gasværksarb., Sveasvej 24.
 — Ruth, Keramiker, Mølleg. 31.
 — Peter T., Kontorass., udb. 241.
 — Edith K., Kontorist, Frk., Damg. 16.
 — Svend M., Kusk, Langelinie 6.
 — Kaj, Maler, Pilestr. 10.
 — Peter, Malerm., Staaleg. 5. ☞514.
 — Charles, Malersv., Skolestr. 1.
 — Henrik A., Maskinm., Margrethevej 6. ☞1020.

Ipsen, L. Otto, Overmontør, Myreg. 2. ☞408.
 — Andreas P., Rentier, Østerg. 8.
 — Henrik, Rentier, Almeg. 12.
 — Elmer, Skibsfører, Byledsg. 70.
 — Charles, Snedker, L. Madsesg. 51.
 — Henry V., Snedkersv., Værmlandsvej 9.
 — Paul Hjorth, Sparekasseass., Kastelsvej 7.
 — Gunnar, Typograf, Silkeg. 14.
 — Holger, Typograf, Olsg. 3.
 — Kristian, Tømrem., St. Torveg. 24. ☞1106.
 — Luise, Viktualiehdl., Sct. Mortensg. 8. ☞831.
Isaksen, Hans N., Blikkenslagerm., Sct. Mortensg. 7
 ☞313.
 — Thorv., Keramiker, L. Madsesg. 123.
Ingvardsen, Ivar, Rentier, Storeg. 82.
Iversen, Erik, Bagersv., Storeg. 69b.
 — Emmy, Frk., Nellige. 7.
 — Gunnar, Maskinarb., Løkkeg. 4.
 — Søren, Overlæge, Sdr. Villavej 19. ☞1168.
 — Johs. K., Revisor, Østerg. 7a. ☞7.
 — Harry, Snedkersv., Lindevej 15.

JACOBSEN, Carl Th., fhv. Arbm., L. Madsesg. 41.

— Emil, Arbm., Soldaterstr. 3.
 — Karlo, Arbm., Bryggervej 4.
 — Vilhelm, Avlsbr., Birkely, udb. 339. ☞92y.
 — Josefine, Best., Landemærket 12.
 — Bodil, Enkefrue, L. Madsesg. 85.
 — Thora K., Enkefrue, Fru Krabbesvej 2.
 — Edmund, Fisker, Søborgstr. 3.
 — Peter M., Fisker, Fiskerstr. 3.
 — Thomas, Fisker, Thorkildsvej 2.
 — Hans O. Forretningsfører, Bellmansvej 3.
 ☞1282y.
 — Rasmus, Gartner, Dr. Kabellsvej 14.
 — Anna, Husbest., Frk., Kirkeplads 8.
 — Anna, Husbest., Frue, Byledsg. 5.
 — Knud H., Kommis, Haslevej 46.
 — Rene, Kontorass., Frk., Sandg. 71.
 — Axel, Købm., Torveg. 2. ☞81.
 — H. Aage, Medhj., Snorreg. 3.
 — Aage P., Mejerist, Borgm. Nielsens Vej 115.
 — Carl A., Montør, Smallesund 9.
 — Niels P., Overmekaniker, Voldg. 20. ☞380.
 — Johan, Sadelmagerm., Byledsg. 5. ☞921.
 — Carl A., Snedkersv., Roseng. 11.
 — Karl, Snedkersv., Pilestr. 21.
 — Paul M., Snedkersv., Voldg. 20.
 — Rikard, Sømmand, Sønderg. 32.

Jakobsen, Edvard, Arbm., St. Torveg. 84b.

— Valborg, Enkefrue, Løkkeg. 13.
 — Olga, Husass., Frk., Margrethevej 22.
 — K. Sofus, Frisørm., St. Torveg. 65.
 — Herman, Matros, Lærkevej 4.
 — Jens, Pensionist, St. Torveg. 109.
 — Anders, Rentier, Sdr. Allé 14.
 — Holger, Skomagern., L. Madsesg. 36.
 — Johannes, fhv. Snedkersv., Fru Krabbesvej 2.

Jansson, Rode, Enkefrue, Klokkeg. 8a.

Jartoft, Oluf, Elektriker, Sigurdsg. 8.

Jazienicki, Rosalie, Enkefrue, Slagterg. 5.

— Alfons, Frisørsv., Slagterg. 5.

Jelstrup, Niels, Form., Pistolstr. 11.

Jensen, Niels Gyde, Amtsinsp., Soldaterstr. 20.

☞584.

— Aage, Arbm., Johnsonsvej 13.
 — Aksel G., Arbm., udb. 241.
 — Alfred E., Arbm., Bagerg. 1.
 — Almer, Arbm., Lilleg. 16.
 — Anders, fhv. Arbm., Andr. Riisvej 3.

Jensen, Anders Otto, fhv. Arbm., Hedningestr. 4.

— Bodil D., Arb., Frue, Haslevej 24.
 — Børge, Arbm., Byledsg. 70.
 — Carl, Arbm., Ny Østerg. 11.
 — Chr. Th., Arbm., Fabriksvej 22.
 — Ejner E., Arbm., Sct. Hansstr. 2b.
 — Emil, fhv. Arbm., Mølleg. 86b.
 — Erik, Arbm., Mølleg. 86b.
 — Georg, Arbm., Toldbodg. 1.
 — Gunnar Elof, Arbm., Eging. 5.
 — Hans, Arbm., Paradisg. 34.
 — Hans, Arbm., Pæretæsdalen 28.
 — Hans, Arbm., udb. 325c.
 — Hans Otto, Arbm., Vimmelskafte 29.
 — Hans O., Arbm., Larseg. 8.
 — Helmuth P., Arbm., Sct. Mortensg. 57.
 — Janus, Arbm., Sønderg. 36.
 — Jens Chr. Albert, Arbm., Slappeg. 12.
 — Johs., Arbm., Lilleg. 16.
 — Julius M., fhv. Arbm., Dr. Kabells Vej 1.
 — Jørgen B., Arbm., Dampmølleg. 32.
 — Jørgen P., fhv. Arbm., Knudsvej 12.
 — Karen, Arb., Frk., Almeg. 22.
 — Karl, Arbm., Almeg. 6.
 — Karl V., Arbm., Fru Stenbergs Vej 8.
 — Knud F., Arbm., Knudsvej 2.
 — Lars, fhv. Arbm., Almeg. 14.
 — Magnus, Chr., Arbm., Slagterstr. 1.
 — Malte, Arbm., Sønderg. 23.
 — Marinus G., Arbm., Løkkeg. 12.
 — Math. Otto, Arbm., Dampmølleg. 8.
 — Niels S., Arbm., Kirkestr. 16.
 — Orla S., Arbm., Kirkestr. 16.
 — Otto J., Arbm., L. Madsesg. 70.
 — Ove, Arbm., Nørreg. 21.
 — Peter, Arbm., L. Madsesg. 121.
 — Peter M., fhv. Arbm., Stormg. 9.
 — Poul, Arbm., L. Madsesg. 109.
 — Poul, Arbm., Fru Stenbergs Vej 10.
 — Povl, Arbm., Østervoldg. 24.
 — Svend V., Arbm., Dr. Kabells Vej 1.
 — Thorvald, Arbm., Thorkildsvej 18.
 — J. A. Thorvald, Arbm., Kaaseg. 4.
 — Valdemar K., Arbm., Kande. 5.
 — Vald., Arbm., Storeg. 69a.
 — Viggo, Arbm., Lyggestr. 2.
 — Vilhelm, A. F., Arbm., Ellekongstr. 1.
 — Vilhelm M., Arbm., Olsg. 6.
 — Vilhelm, Arbm., Haslevej 1a.
 — Villy Ch., Arbm., Bødkergangen 5.
 — Johannes, Avlsbr., Højvang, udb. 65.
 — Valdemar, fhv. Avlsbr., Vesetsg. 15.
 — Otto F., Bageriejer, L. Madsesg. 70. ☞367.
 — Charles, Bagersv., Borgerg. 32.
 — Helge V., Bagersv., Bredg. 3.
 — Jens P., Bagersv., L. Madsesg. 70.
 — Jacob Harboe, Barberm., Torneg. 4. ☞589.
 — Børge K., Best., udb. 333.
 — Jens Peter, Best., Smallesund 24. ☞728.
 — Viggo K., Best., Søvang udb. 317.
 — Johs. Chr., Bladforhdl., Skarpeg. 20.
 — Knud V., Blikkenslagerm., Bagerpladsen 11.
 ☞67.
 — Johs., Blikkenslager, Østerg. 83.
 — Karlo, Brolægger, Vimmelskafte 29.
 — Andreas, Bryggerm., St. Torveg. 111.
 — Peter J., Brødforhdl., udb. 241c.
 — Ludvig H., Bødkerm., St. Torveg. 68. ☞407.
 — Svend, Bødker, Steng. 37.
 — Svend F., fhv. Bødkersv., Langelinie 26.

- Jensen, Mini, cand. pharm., Storeg. 12.
 — Axel, Chauffør, Staaleg. 4.
 — Frits, Chauffør, Mølle. 86a.
 — Jens Hannibal, Chauffør, Absalonsg. 5.
 — Harry W., Chauffør, Eging. 15.
 — Herman, Chauffør, Soldaterstr. 12.
 — Kaj T., Chauffør, Kaaseg. 4.
 — Karl, Chauffør, Ols. 5.
 — Knud Aa., Chauffør, Søborgstr. 7.
 — Viggo, Chauffør, Storeg. 95a.
 — Hans, Civiling., Margrethevej 28. ☞1082.
 — Aage, Dampskibsekspeditor, St. Torveg. 36a.
 ☞337.
 — H. P., fhv. Drager, Birket, Strandvejen 77.
 — Peter E., Drejer, Silkeg. 1.
 — Ellen A., Eksp., Frk., Eging. 5.
 — Helga K., Eksp., Frk., Eging. 5.
 — Inger A., Eksp., Frk., Dampmølle. 32.
 — Judith, Eksp., Frk., Byledsg. 32.
 — Margrethe, Eksp., Frk., Torne. 10.
 — Børge, Ekstraportør, Roseng. 4.
 — Anna M., Enkefrue, Absalonsg. 3.
 — Anine, Enkefrue, Storeg. 85.
 — Alvida, Enkefrue, Pingels Allé 9.
 — Asta M., Enkefrue, Almeg. 33.
 — Bodil, Enkefrue, udb. 318i.
 — Caroline, Enkefrue, Storeg. 56.
 — Ebba D., Enkefrue, Sct. Mortensg. 25.
 — Eline, Enkefrue, Østerg. 57.
 — Elisabeth, Enkefrue, Søborgstr. 5.
 — Frida, Enkefrue, Mølle. 74.
 — Frida, Enkefrue, Østervoldg. 11.
 — Gerda F., Enkefrue, Voldg. 24.
 — Hanna, Enkefrue, Knudsvej 12.
 — Hilda, Enkefrue, Ny Østergade 4.
 — Ingeborg, Enkefrue, Steng. 12.
 — Jensine, Enkefrue, Sigurdsg. 18.
 — Julie, Enkefrue, Østerb., udb. 333.
 — Jørgine, Enkefrue, Lindevej 30.
 — Karen, Enkefrue, Rolighedsg. 15.
 — Laura, Enkefrue, Voldg. 11.
 — Laura, Enkefrue, Lakseg. 14.
 — Laura, Enkefrue, Landemærket 21.
 — Laura H., Enkefrue, Byledsg. 39.
 — Laurine, Enkefrue, Bondeg. 6.
 — Michelle, Enkefrue, Kandeg. 3.
 — Marie, Enkefrue, L. Madsseg. 30.
 — Marie, Enkefrue, Pæretæsdalen 18.
 — Marie M., Enkefrue, Kattesundet 3.
 — Olga, Enkefrue, Storeg. 66.
 — Petra, Enkefrue, Sydbo, Sdr. Allé 47.
 — Petra, Enkefrue, Steng. 33.
 — Petra, Enkefrue, St. Torveg. 53.
 — Petra, Enkefrue, Kirkestr. 25.
 — Ruth, Enkefrue, Stormg. 1.
 — Sigrid, Enkefrue, Søvang, udb. 317. ☞92x.
 — Einar, Fabr., Havnebakken 2.
 ☞263, privat 900.
 — Ejnar, Fabriksarb., Skarpeg. 15.
 — Hans, Fiskehdl., Grønneg. 21. ☞641.
 — Hans P., Fiskehdl., Stormg. 9.
 — Nikolai, Fiskehdl., Stormg. 18. ☞346.
 — Oluf, Fiskehdl., Bakkestr. 1.
 — Alfred, Fisker, Løkkeg. 26.
 — Karl, Fisker, Løkkeg. 22.
 — Ludvig, Fisker, Pilestr. 6. ☞952.
 — Johs., Form., Steng. 15.
 — Niels Fr., Form., Smedeg. 22.
 — Carl A., Former, Sct. Mortensg. 52.
 — Jens P., Former, Mølle. 35.
 Jensen, Johs., Former, Lakseg. 18.
 — Niels, Forretningsfører, Torne. 1.
 — Poul Kr., Forretningsfører,
 Herman Blems Vej 3. ☞427.
 — Agnes V., Husbest., Frk., Slagterg. 21.
 — Alma, Husbest., Frk., Frødingsvej 6.
 — Anna K., Frk., L. Madsseg. 66.
 — Anna E., Frk., Bækken 20.
 — Birgitte, Husbest., Frk., Storeg. 64.
 — Dora, Husbest., Frk., Knudsvej 8.
 — Emma, Husbest., Frk., Sandg. 1 St.
 — Elva E., Frk., Fru Krabbesvej 13.
 — Emilie, Husaass., Frk., Vimmelskafte 16.
 — Frida, Husbest., Frk., udb. 219a.
 — Helga E., Frk., Kajstr. 46.
 — Hulda, Frk., Langelinie 26.
 — Ingeborg M., Frk., Løkkeg. 20.
 — Ingeline, Frk., Byledsg. 3.
 — Jenny, Frk., Grønneg. 2.
 — Jenny, Husass., Frk., Voldg. 11.
 — Karoline, Frk., Tværstr. 14—16.
 — Katrine M., Frk., Almeg. 44.
 — Manna A., Frk., Haslevej 53.
 — Marie, Husbest., Frk., Haslevej 55.
 — Petra E., Frk., L. Madsseg. 14.
 — Eva, Frue, Snorreg. 13.
 — Marie, Frue, Voldg. 57.
 — Pauline C., Frue, Grønneg. 23.
 — Rubi J., Fyrbøder, Fabriksvej 2.
 — Viggo E., Fyrbøder, Kirkestr. 18.
 — Laurits P., fhv. Gdr., L. Madsseg. 64.
 — Carl, Gaardskarl, Nellikeg. 2.
 — Jørgen, Garversv., Haslevej 2.
 — Hans P., Gartner, Almeg. 8.
 — Henning, Gasværksarb., Kalmarvej 12.
 — Valdemar, Gasværksarb., Rolighedsg. 26.
 — Gregers H., Grosserer, Grønneg. 14a. ☞554.
 — Kristen, Hdln., Thorkildsvej 7.
 — Aksel P., Havnearb., Johnsonsvej 13.
 — Alfred P., Havnearb., Klokkeg. 6.
 — Johs., Havnearb., Steng. 34.
 — Peter, Havnearb., Lakseg. 4.
 — Sigfred W., Havnearb., Sct. Hansstr. 4.
 — Thorvald, Havnearb., Roseng. 4.
 — Valdemar, Havnebetjent, Mureg. 3. ☞993.
 — Theodor, fhv. Hotelejer, Vognm., Lynghytten,
 Strandvejen 45. ☞951x.
 — Frands, Hovmester, Smedeg. 26.
 — Axel, Inkassator, Voldg. 15. ☞540.
 — Ole P., Installatør, Sygehusvej 4b.
 — Helmer Flemming, Journalist, Silkeg. 9.
 — Helene, Kahyttsjomfru, Frk., Lakseg. 15.
 — Aage, Karetmagerm., Nørreg. 42. ☞196.
 — Theodor, fhv. Karetmager, Mølle. 29.
 — Gunnar, Kass., Mølle. 20.
 — Esther, Keramiker, Almeg. 14.
 — Andreas, Kioskbud, Vesetg. 9.
 — Hans Chr., Kioskejer, Havnebakken 3.
 — Knud A., Kommiss., Dampmølle. 10.
 — Karen Ebba, Kommunefuldm., Frk.
 Haslevej 21.
 — R. Gunnar, Kommunelærer, Sandg. 12.
 — Karl A., Konsulent, Hvideodde, Haslevej 55.
 ☞470.
 — Aage, Kontorass., Storeg. 83a.
 — Edith, Kontorass., Frk., Havnebakken 6.
 — Jens Pinholt, Kontorist, Aakirkebyvej 24.
 — Knud A., Kontorist, Byledsg. 48.
 — Niels Stougaard, Kunstmaaler, Sandg. 7, St.
 ☞1216.

Jensen, Gudmund, Kusk, Lakseg. 18.
 — Ejnar J., Købm., Almeg. 46. ☞450.
 — Henning, Købm., Nørreg. 7. ☞164.
 — Ejnar, Landbrugskonsulent, St. Torveg. 56.
 ☞1000.
 — Peder V., Lærer, Nelliikeg. 1.
 — Aksa, Lærerinde, Frk., Sandg. 31.
 — Michelle C., Lærerinde, Frk., Damg. 9. ☞853.
 — Phillip Aage, Malerm., Byledsg. 63. ☞238.
 — Hans Chr., Malerm., Grønneg. 23. ☞361.
 — Svend Aage, Maskinarb., Strandstr. 4.
 — Ove Rønne, Maskinkonstruktør, Mølleg. 56.
 — Andreas P., Matros, Bækken 34.
 — Ejner A., Matros, Skinderg. 2.
 — Harald, Matros, Knudsvej 11.
 — Oscar V., Matros, Sigurdsg. 12.
 — Frimand, Medhj., Paradisg. 34.
 — Aksel, Mekaniker, Østerg. 42—46.
 — Edmund, Mekaniker, Storeg. 57.
 — Hans Kr., Mekaniker, Haslevej 1a.
 — Helge, Mekaniker, Bækken 34.
 — Villiam, Murerarb., Svanekevej 37.
 — Charly, Murer, Storeg. 34.
 — Carlo J., Murerm., Hovedvagtsg. 1.
 — Edmund, Murerm., Ellekongstr. 10.
 — Karl K. Dahl, Murerm., Sønderg. 35. ☞864.
 — Aage, Murersv., Stormg. 9.
 — Tage J., Murersv., Kirkestr. 23.
 — Valter, Murersv., Stormg. 1.
 — Hans P., fhv. Mælkekusk, Vesetsg. 5.
 — Hans P., Møllersv., Svanekevej 38.
 — Jacob P., Overretssagfører, Krystalg. 1—3.
 ☞417.
 — Alfred, Pakhusarb., Løkkeg. 34.
 — Bernt V., Pakhusarb., Hedningestr. 5—7.
 — C. Chr., Pakhusform., Violstr. 4.
 — Aksel, Portør, udb. 269.
 — Ansgar J., Postbud, Bagerg. 12.
 — Svend A., Pottemager, Storeg. 95c.
 — Bent, Radiotelegrafist, Stormg. 8.
 — Georg B., Rebslagerm., Borgm. Nielsens Vej 4.
 ☞83.
 — Alfred, Rentier, L. Madsesg. 13.
 — Alfred, Rentier, Borgerg. 3.
 — Alfred, Rentier, Vimmelskaflet 16.
 — Andrea, Frk., Rentrice, Byledsg. 16.
 — Frederik A., Rentier, Fru Krabbesvej 13.
 — Hans P., Rentier, Østervoldg. 22.
 — James, Rentier, Strandvejen 73b.
 — Jesper, Rentier, Vimmelskaflet 16.
 — Johs. J., Rentier, Absalonsg. 7.
 — Petrea, Rentier, Frue, Solvænge,
 Strandvejen 71.
 — Vilh., Renovatør, Thorkildsvej 38.
 — Jens P., Restauratør, Jernbanerestaurationen,
 Havneg. 7. ☞98.
 — Louise, Restauratrice, Frue, Centralcaféen,
 Pistolstr. 21. ☞232.
 — Karen, Servitrice, Frk., Klokkeg. 4.
 — Aksel N., Skibsfører, Stormg. 11.
 — Henry, Skibsfører, Kirkeplads 6.
 — Jens, Skibsfører, Pilestr. 1. ☞735.
 — Jens A., Skibsfører, Voldg. 30.
 — Karl, Skibsfører, Larseg. 27. ☞1118.
 — Alfr. Storm, Skomagerm., Fiskerbakke 4a.
 — Thorvald, fhv. Skomagerm., Set. Mortensg. 30.
 ☞631.
 — Ole F., Skorstensfejersv., Dr. Kabells Vej 14.
 — Svend, Slagtersv., Svanekevej 65.
 — Eigil, Smedem., L. Søstr. 3. ☞120.

Jensen, Alfred M., Smedesv., Byledsg. 32.
 — H. Andreas, Smedesv., udb. 325a.
 — Emil K., Smører, Sigurdsg. 3.
 — Arne V., Snedkersv., Fiskestr. 2.
 — Henry R., Snedkersv., udb. 239.
 — Holger L., Snedkersv., Borgm. Nielsens Vej 95.
 — Vilh. Harry, Snedkersv., Grønneg. 24.
 — Sigfred, Stenhuggerform., Storeg. 34.
 — Henry O., Stenhuggerm., Johnsons Tværvej 4.
 — Alfred, Stenhugger, Johnsons Tværvej 14.
 — Anton, Stenhugger, Absalonsg. 26.
 — Charles, Stenklover, Knudsvej 8.
 — Charles F., Stenklover, Kirkestr. 14.
 — Jens A., Stenklover, Johnsons Tværvej 12.
 — Knud Aa., Stensliber, Johnsons Tværvej 4.
 — Carl, Styrmand, Pingels Allé 9.
 — Anton, Støberiarb., Langelinie 10.
 — Anna E., Syerske, Egingsg. 20.
 — Olga, Syerske, Frk., Vimmelskaflet 4.
 — Jacob Stages, Symaskinehdl., St. Torveg. 23.
 ☞918.
 — Edith, Sygepl., Frk., Stettestr. 26b.
 — Poul A., Sømand, Mølleg. 25.
 — Holger, Tarmarb., Langelinie 34.
 — Hans, Tapetserer, Storeg. 50.
 — Holger, Teglværksarb., Paradisg. 10.
 — Karl Aa., Tekstilarb., L. Madsesg. 30.
 — Henry O. Buus, Traktorfører, udb. 239.
 — Carl O., Tromlefører, Margrethevej 5.
 — Andreas, Typograf, Stettestr. 26b.
 — Johs., Typograf, Ny Østerg. 32.
 — Julius, Typograf, Strandvejen 7.
 — Willam, Typograf, Storeg. 10.
 — Hans O., Tømrersv., Byledsg. 81.
 — Reinholdt, Tømrersv., Løkkeg. 21.
 — Uno Ove, Tømrersv., Sletten 1.
 — Thorv., Undermaskinn., Løkkeg. 11.
 — Edmund, Valgmændspræst, Svanekevej 9.
 — Valdemar Chr., Viktualiehdl., St. Torveg. 64.
 ☞627.
 — J. Hannibal, Vognm., Knudsvej 2. ☞423.
Jeppesen, Johannes, Arbm., Ved Brønden 3.
 — Ove, Arbm., Ved Brønden 3.
 — Jens S., Blikkenslagersv., Fru Krabbesvej 21.
 — Emil, Bogbinderm., St. Torv 5. ☞100.
 — Anna, Enkefrue, Ved Brønden 3.
 — Hans, Lagerarb., L. Madsesg. 4.
 — Carl, Motorvognsfører, Østerg. 15.
Jepsen, Borge, Ing., St. Torv 6.
Jespersen, Hans S., Arbm., Johnsons Tværvej 20.
 — Herluf A., Arbm., Frødingsvej 5.
 — Ebba, Boghandlermedhj., Knudsvej 3.
 — Anna, Broderihdl., Stumpeg. 1. ☞667.
 — Caroline, Enkefrue, Roseng. 11.
 — Eleonora, Enkefrue, Østerg. 26.
 — Kamma, Enkefrue, Nyg. 9. ☞873.
 — Maren, Enkefrue, L. Madsesg. 23.
 — Anker S., Mælkeforhdl., Knudsvej 1.
 — Hans, Mælkeforhdl., Østerg. 19.
 — Thora, Rentrice, Frk., Vimmelskaflet 4.
 — Karl G., Stenhugger, Dampmølleg. 29.
 — Henry, Røgmand, Sandg. 72.
Jessen, Peter, Købm., Havneg. 6. ☞727.
Joelsen, Mathilde, Syerske, Frk., Johnsonsvej 4.
Johansen, Arne, Arbm., Storeg. 71.
 — Frits O., Arbm., Haslevej 24.
 — Harry, Arbm., udb. 210a.
 — Johan, Arbm., Kastelsvej 5.
 — Ole, fhv. Arbm., Paradisg. 20.
 — Peter A., Arbejdsform., Halmstr. 7. ☞1058.

- Johansen, Thor A.**, Arbm., Larseg. 10.
 — Hans P., fhv. Avlsbr., Johnsonsvej 1.
 — Chr., Barbersv., Sct. Mortensg. 32.
 — Charles, Chauffør, Almeg. 26.
 — Andr. P., fhv. Dampskibsfører, Sdr. Allé 65.
 — Esther M., Eksp., Frk., Hedningestr. 3.
 — Bertha, Enkefrue, Larseg. 15.
 — Bothilde, Enkefrue, Slagterg. 3.
 — Elga, Enkefrue, Storeg. 54.
 — Elisabeth L., Enkefrue, Hedningestr. 3.
 — Ingrid, Enkefrue, Knudsvej 14.
 — Karen, Enkefrue, Storeg. 54.
 — Rosa, Enkefrue, Strandly, Strandvejen 35.
 — Knud, Fabriksarb., Vimmelskaffet 14.
 — Hans, Fisker, Thorildsvej 38.
 — Knud H., Fisker, Ellekongstr. 1.
 — Gerda, Frk., Mølleg. 23.
 — Ingeborg, Frk., Mølleg. 23.
 — Helga H., Frue, Rolighedsg. 31.
 — Marie, Frue, Mølleg. 42—46.
 — Marie K., Frue, Almeg. 35.
 — Knud Willy, Gartner, Sdr. Allé 37b. ☞102.
 — Henry, Guldmedesv., Byledsg. 74.
 — Frida, Husbest., Frk., Knudsvej 14.
 — Ove, Keramiker, Vesterg. 15.
 — Svend E., Kontorass., Myreg. 1.
 — Svend E., Kontorass., Sct. Mortensg. 8.
 — Charles, Mekaniker, Soldaterstr. 7.
 — Vilmer, Murerarb., Storeg. 93.
 — Arne, Møller, Sdr. Allé 38a.
 — Frede, Møllersv., Sct. Mortensg. 32.
 — Villiam, Pakhusarb., Kirkestr. 11.
 — Arne H., Postb., Værmlandsvej 20.
 — Anders, Rentier, Knudsvej 10.
 — Carl, Skrædderm., Bellmansvej 1.
 — Karl, Skrædderm., Østerg. 47.
 — K. Villy, Slagteriarb., Lærkevej 6.
 — Karl R., Smedesv., Egingsg. 7.
 — Henning, Snedker, Byledsg. 6.
 — Henry, Snedkerm., Almeg. 35.
 — Jørgen P., Snedker, Steng. 21.
 — Ludvig, Snedkerm., St. Torveg. 47. ☞709.
 — Ove, Styrmand, Storeg. 95b.
 — Niels H., Søfyrbøder, Lindevej 40.
 — Karl V., Tjener, udb. 318 i.
 — Oskar, Vaskeriejer, Klokkeg. 5.
Johansson, Kersti, Enkefrue, St. Torveg. 80.
Johnsen, Andreas L., Arbm., Klingeg. 6.
 — Orla, Chauffør, Mølleg. 20.
 — Charles O., Elektriker, Sct. Mortensg. 49.
 — Ellen, Enkefrue, Klingeg. 4.
 — Hansine, Frk., Mølleg. 42—46.
 — Karen, Frk., Pingels Allé 11.
 — Johs., Havnearb., Almeg. 12.
 — Knud, Keramiker, Kastanievej 6.
 — Emil, Murerarb., Paradisg. 11.
 — E. Johannes, Mælkehdl., Damg. 8.
 — Thorove, fhv. Skorstensfejer, Bryggervej 4.
 — Jens P., Snedkersv., Knudsvej 16.
Johnsson, Svend, Revisorass., Pingels Allé 3.
Jordan, Ole, Læge, udb. 269.
Josefsen, Johanne, Best., L. Madsesg. 114. ☞302.
 — Holger, Gartner, L. Madsesg. 114.
Juel-Nielsen, Axel, Konsulent, Haslevej 45. ☞1104.
Juhlin, Emil, Mekaniker, Fru Krabbesvej 26.
 — Emil, Murer, Almeg. 20.
 — Erik, Sadelmager, Almeg. 22.
Just, Karl Schytt, Arbm., Lærkevej 14.
Juul, Niels J., Baadebygger, Strandvejen 43.
 — Niels, Fyrbøder, Sønderg. 40.
Juul, Knud H., Kontorist, Strandvejen 43.
 — Lars, Rentier, Vesterg. 4.
 — Villy A., Snedkersv., Byledsg. 44.
 — Svend Aage, Tømrersv., Lindevej 21.
Jürgensen, Bolethardt, Cigarhdl., Østerg. 85.
 ☞578.
 — Karen, Enkefrue, Absalonsg. 22.
 — John, Frisørsv., Absalonsg. 22.
Jønsson, Gustav, Arbm., St. Torveg. 84b.
 — Axel A., Fisker, Ols. 2—4.
 — Johan J., Rentier, Ols. 4.
 — Jøns, Skrædderm., Sønderg. 5. ☞594.
Jørgensen, Kaja, Afdelingssygepl., udb. 269.
 — Knud, Apoteker, St. Torv 7. ☞130, priv. 616.
 — Axel, Arbm., L. Madsesg. 90.
 — Andreas, Arbm., Pilestr. 4.
 — Berndt, Arbm., A-Bo, udb. 241.
 — Carl A., Arbm., Nørrekaasg. 7.
 — Emil, Arbm., Lindevej 8.
 — Georg, Arbm., Rolighedsg. 29.
 — Hans C., Arbm., Blekingevej 6.
 — Holger Chr., Arbm., Kalmarvej 15.
 — Janus M., Arbm., Smallesund 1.
 — Johan Madvig, Arbm., Storeg. 95a.
 — Johs. Aa., Arbm., Soldaterstr. 4.
 — Kaj, Arbm., Kastanievej 8.
 — Karl, Arbm., Sdr. Allé 34.
 — Karl T., Arbm., Haslevej 31.
 — Karl V., Arbm., L. Madsesg. 41.
 — Lorentz, Arbm., Skarpeg. 10.
 — Mathias Madvig, Arbm., L. Madsesg. 44.
 — N. Otto, Arbm., Værmlandsvej 7.
 — Ove J., Arbm., Haslevej 33.
 — Rudolf, Arbm., Malmøvej 18.
 — Skjold, Arbm., Skaanesvej 2.
 — J. Vejilgaard, Assurandør, Sønderg. 39. ☞354.
 — Ferdinand, Automobilforhdl., Aakirkebyvej 29.
 ☞250, priv. 860.
 — Alfred V., Avlsbr., udb. 237a. ☞358.
 — Janus K., fhv. Avlsbr., Haslevej 33.
 — Morten Rye, Bagersv., Rolighedsg. 33.
 — Viktor, Bagersv., Mølleg. 58.
 — Hans O., Bankass., Fru Stenbergsvej 9.
 — Carl J., Bankdir., St. Torveg. 86. ☞798.
 — Knud H., Blikkenslagersv., Dampmølleg. 15.
 — Knud J., Blikkenslagersv., Bredg. 11.
 — Knud, fhv. Boghdl., Sdr. Allé 43. ☞822.
 — Elo M., Chauffør, Kalmarvej 13.
 — Georg, Chauffør, Vimmelskaffet 1.
 — Knud, Cyklehdl., St. Torveg. 10. ☞740.
 — Jens Chr., Dir., St. Torveg. 77. ☞132.
 — Poul Chr., Disponent, Aakirkebyvej 29.
 — Knud, Elektriker, Sct. Mortensg. 58.
 — Agnes, Enkefrue, Fru Krabbesvej 18.
 — Anna, Enkefrue, Svanekevej 36.
 — Caroline, Enkefrue, Kapelvej 23.
 — Cecilie, Enkefrue, Soldaterstr. 6.
 — Karen, Enkefrue, L. Søstr. 11.
 — Magda, Enkefrue, Bækken 17.
 — Marie, Enkefrue, Steng. 16—18.
 — Sigrid, Enkefrue, Pæretresdalen 13.
 — Sofie, Enkefrue, Mølleg. 45. ☞1214.
 — Sostrata, Enkefrue, Steng. 24.
 — Niels P., fhv. Fisker, Stormg. 3.
 — Otto J., fhv. Fisker, Stormg. 10.
 — Alfred, Fiskehdl., Kapelvej 47.
 ☞823, privat 792.
 — Poul A., Fiskehdl., Kapelvej 49.
 — Karl J., Forp., Askely, udb. 225.
 — David A., fhv. Forv., Kapelvej 12.

- Jørgensen, Jørgen, Kommiss, Sønderg. 38.**
 — Birthe, Frk., Vimmelskaftet 32.
 — Dagmar, Husbest., Frk., Svanekevej 49.
 — Karen, Frk., Mølleg. 42—46.
 — Katrine, Frk., Løkkeg. 15.
 — Kristine, Husbest., Frk., udb. 184.
 — Margrethe, Frk., Mølleg. 60.
 — Marie, Husass., Frk., Almeg. 25.
 — Elna, Frue, Sct. Mortensg. 27.
 — Gerda, Frue, Ved Brønden 1.
 — Laura, Frue, Kalmarvej 13.
 — Ole, Gartner, Sveasvej 14.
 — Axel, Gasværksarb., St. Torveg. 105.
 — Carl, Gasværksarb., Paradisg. 15.
 — Martin, Gasværksarb., Kalkbrønderivej 8.
 — Niels P., Glarmestersv., Thorkildsvej 42.
 — Børge H., Hdl., Østerg. 27—29. ☞1217.
 — Børge Rye, Handelsm., Steng. 30.
 — Harald, Havnearb., Storeg. 90.
 — Jens, Havnearb., Klingeg. 10.
 — Svend Reese, Hotelejer, Hotel Fredensborg, udb. 318a. ☞314.
 — Henry, Inkassator, Antoniestr. 7. ☞1001.
 — Thor, Inkassator, Svanekevej 34. ☞1055.
 — Sven, Installatør, Kirkeplads 4.
 — Victor, Installatør, Østerg. 6. ☞208.
 — Axel Nørager, Konsulent, Damg. 17. ☞1143.
 — Grethe, Kontorass., Frk., L. Madsesg. 77.
 — Helge K., Kusk, Kalmarvej 13.
 — Dagny, Købm., Frk., Storeg. 40. ☞280.
 — Guldborg, Købm., Frk., Storeg. 40. ☞280.
 — Magnus, fhv. Købm., Almeg. 3. ☞321.
 — Ove, Købm., Østerg. 45. ☞97.
 — John A., Lagereksp., Byledsg. 65.
 — Carl E., Malerm., Almeg. 29.
 — J. Andr., Malerm., L. Madsesg. 77.
 — Aage, Manufakturhdl., Kattesundet 4. ☞275.
 — Bernhard C., Maskinarb., Godthaabsvej 1.
 — Chr., fhv. Maskinarb., Almeg. 42.
 — Knud Chr., Maskinarb., Johnsonsvej 19.
 — Herluf, Medhj., Haslevej 33.
 — Herman H., Medhj., Fru Krabbesvej 24.
 — Karl G., Medhj., Askely, udb. 225.
 — Henry, Murersv., Soldaterstr. 6.
 — Knud, Murersv., Bækken 18.
 — Knud A., Murersv., Bækken 17.
 — Verner, Murersv., Voldg. 22.
 — Valdemar Dahl, Møbelhdl., Vesetsg. 4. ☞602.
 — L. Mahler, Overass., Sandg. 31.
 — Frits, Overmontør, Svanekevej 39.
 — Anna, Overtelefonistinde, Frk., Margrethevej 17. ☞1201x.
 — Theodor P., Pedel, Skolestr. 3.
 — H. Dahl, Politiass., Sdr. Allé 17.
 — Poul, Post- og Telegrafmedhj., Pilestr. 11.
 — Mads P., pens. Postpakm., Ny Østerg. 31.
 — Herman, Rentier, Pilestr. 16.
 — Ingeborg, Rentrice, Frue, Strandvejen 5.
 — Ingeborg, Rentrice, Frk., Almeg. 4.
 — Laurits P., Rentier, Johnsonsvej 26.
 — Hans, Repr., St. Torveg. 5.
 — Jacob, Repr., Lindevej 6. ☞107.
 — Karl, Repr., Voldg. 9.
 — Hans P. Mahler, Revisor, Haslevej 63.
 — Gunnar, Sadelmagerm., Snørreg. 6.
 — Gerda, Servitrice, Frk., Sørborgstr. 3.
 — Alfred, Skotøjshdl., L. Torv 3. ☞637.
 — Peter, fhv. Skovløber, Langelinie 20.
 — Charles A., Snedkerm., Fru Krabbesvej 28.
 — Carl A., fhv. Snedkersv., Knudsvej 7.
Jørgensen, Henry, Snedkersv., Sct. Pedersg. 2b.
 — Otto, Snedkersv., Steng. 19.
 — Verner, Sparekasseass., L. Søstr. 11.
 — Hans M., Støberiarb., Andr. Riis Vej 1.
 — Julie, Syerske, Frk., Storeg. 95c.
 — Kristian, fhv. Teglværksarb., Svanekevej 13.
 — Erik, Telefonmontør, Voldg. 55.
 — Jens P., Viktualiehdl., St. Torveg. 72a. ☞887.
 — Knud, fhv. Vognm., Aakirkebyvej 38. ☞844.
 — Lars T., fhv. Vognm., L. Madsesg. 2.
 — Adrian, Værkfører, Svanekevej 47.
Jørsøe, Jørgen, fhv. Massør, Pingels Allé 11.
KAAS, Karen, Syerske, Frk., L. Madsesg. 35.
Kaas-Hansen, Torben, Tandlæge, Sdr. Allé 37b.
Kampner, Erik A., Kommuneass., Storeg. 35.
Karlsen, Valdemar, Arbm., Skarpeg. 9.
 — Lothar, fhv. Børstenbinder, Ellekongstr. 1.
 — Viggo, Mejeriejer, Østerg. 27—29. ☞55.
 — Povl, Ovnbrænder, Steng. 20a.
 — Marius, Stenhugger, Stettestr. 5.
Keller, Thorvald, Skræddersv., Slappeg. 4.
Kiefer, Johanne, Søster, L. Madsesg. 14. ☞855.
Kieffer, August, Bogtrykker, Nørreg. 13. ☞88.
 — Ella, Frk., Nørreg. 13. ☞88.
Kiel, Carl, Dykker, Østerg. 56.
Kielberg, Carl J., Ing., udb. 219a. ☞1220.
Kildegaard, Karen, Direktrice, Frk., Antoniestr. 9. ☞281.
Kindberg, Niels C., Maskinarb., Paradisg. 15.
Kjällberg, Edvin, Repr., Larseg. 1. ☞1124.
Kjeldbjerg, Gunner, Arbm., Godthaabsvej 2.
 — Godtfred, Havnearb., Byledsg. 53.
Kjellberg, Karl, fhv. Form., Ny Østerg. 20.
 — Edvard, Hdl., Østerg. 19.
 — Carl, Købm., Sønderg. 21. ☞108.
 — Victor, Vaskeriejer, Østerg. 13.
Kjellman, Kjeld, Tømrem., Sønderg. 35.
Kjeldsen, Harald, Arbm., St. Torv 5.
 — Kjeld, Pensionist, Kaaseg. 2.
 — Alfred K., Rentier, Kastelsvej 3.
 — Anders F., Tandlæge, Storeg. 23. ☞326.
Kjeldstrøm, Johanne, Enkefrue, Kredsen 1. ☞26.
 — Karl, Kok, Kredsen 2.
Kjempe, Henry, Arbm., udb. 107s.
Kjæmpe, Aage, Arbm., Bagerg. 3.
 — Hans, Arbm., L. Mortensg. 3.
 — P., Husbest., Frue, Toldbodg. 2.
 — Else, Keramiker, Frk., Rendeg. 1.
 — Andreas, Portør, Pingels Allé 3.
 — Thorvald, Sømænd, udb. 107s.
Kjær, Kamma, Enkefrue, Lakseg. 17.
 — Frede, Frisørm., Almeg. 32.
 — Aage H., Repr., Sønderg. 25. ☞1122.
Kjærholt, Ellen, Frk., Storeg. 15d.
Kjøbeck, Arne K., Arbm., Sønderg. 19.
 — Charles K., Arbm., Larseg. 17.
 — Niels H., fhv. Arbm., Korsg. 2b.
 — Johanne, Frue, Larseg. 17.
 — Henrik, Keramiker, Strandvejen 53.
 — Jens K., Keramiker, Strandvejen 53.
Kjøller, William, Arbm., Sct. Mortensg. 38.
 — Janus, fhv. Bagerm., Magstr. 1.
 — Kristine, Eksp., Frk., Lilleg. 24.
 — Elna, Enkefrue, Kalkbrønderivej 15.
 — Ejnar, Fisker, Storeg. 58.
 — Peter A., Fisker, L. Søstr. 9.
 — Helga, Husbest., Frk., Sdr. Allé 3.
 — Johanne M., Frk., Fiskerbakke 7.
 — Marie, Husbest., Frk., Pilestr. 19.

- Kjoller**, Anias, fhv. Gasværksarb., Vesterg. 2.
 — Georg, Keramiker, L. Søstr. 9.
 — Josef, Kommunekass., Almeg. 5. ☞992.
 — Aage, Kontorist, Grønæg. 14b.
 — Petra, Kontorist, Frue, St. Torveg. 46.
 — Alfred, Købm., Borgerg. 2. ☞560.
 — Aage A., Matros, Bækken 12.
 — Andreas P., fhv. Mejeribest., Byledsg. 50c. ☞948.
 — Ingrid, Pensionist, Frue, Almeg. 5. ☞992.
 — Andreas P., Radiotekniker, Fiskerstr. 6.
 — Klaudine O., Rentrice, Frk., Eging. 12.
 — Lars, Rentier, Kalkbrænderivej 15.
 — Eskild, Repr., Sct. Mortensg. 38.
 — Henry H., Skibsfører, Bækken 2. ☞443.
 — Martin K., Skomagern., Ny Østerg. 30.
 — Andreas, Snedkersv., L. Madsesg. 113.
 — Julius O., fhv. Snedker, Byledsg. 31.
Klausen, Knud A., Arbm., udb. 233b.
 — Jakob, Assurandør, Byledsg. 20.
 — Jenny, Enkefrue, Staaleg. 6.
 — Johs. A., Tricotagehdl., Birkevej 4. ☞991.
Klein, Frida, Afdelingssygepl., Frk., udb. 269.
Klejst, Kaj, Arbm., Sdr. Allé 16.
Klindt-Jensen, Jørn, Civiling., Haslevej 50.
Klyver-Poulsen, Vagn, Lærer, Sygehusvej 2.
Kløcker, Andreas, Repr., L. Torv 2. ☞191.
 — Jacob, fhv. Repr., Knudsvej 4.
Kneuttinger, Esperance, Søster, L. Madsesg. 14. ☞855.
Knigge, Harry, Repr., Værmlandsvej 3.
Knudsen, Charles, Arbm., Sdr. Allé 16.
 — Hans, Arbm., Steng. 13.
 — Niels O., Arbm., Løkkeg. 6.
 — Poul A., Arbm., udb. 196b.
 — Rasmus, fhv. Arbm., Løkkeg. 6.
 — Ane E., Enkefrue, Pilestr. 11.
 — Karla, Enkefrue, Fabriksvej 2.
 — Valborg, Enkefrue, Silkeg. 1.
 — Gustav, fhv. Fisker, Storeg. 68.
 — Anna H., Frk., Sønderg. 15.
 — Nanna, Frk., Sandg. 11².
 — Ejner, Insp., Nørreg. 1. ☞953.
 — Egon C., Kommis, Dampmølleg. 24.
 — Karen M., Lærerinde, Frk., Haslevej 1d.
 — Johs., Matros, Paradisg. 24.
 — Johs. S., Matros, Frødingsvej 3.
 — Osvald, Overass. i Post- og Telegrafvæsenet, Svanekevej 33. ☞402.
 — Kristian, Overbetjent, Frydenlundsvej 11. ☞839.
 — Ingeborg, Rentrice, Frk., Østervoldg. 24.
 — Kaj Leo, Slagtersv., Byledsg. 34.
 — Jens P., fhv. Styrmand, Stormg. 13.
 — Manna I., Syerske, Frk., Kajstr. 12.
 — Georg, Tandlæge, St. Torv 2. ☞829.
 — Jens P., Tømrrersv., Margrethevej 3.
Koch, Villiam, Maskinrep., L. Madsesg. 110.
 — Thorvald E., pens. Overpostpkm., Silkeg. 11. ☞391.
 — Niels Kristian, Styrmand, Kajstr. 9.
Koefoed, Hans M., Chauffør, Margrethevej 14.
 — Ane, Enkefrue, Pistolstr. 6. ☞262.
 — Magda, Enkefrue, Sønderg. 16. ☞133.
 — Marie A., Frk., Vimmelskafte 6.
 — Johan, fhv. Gdr., Østervoldg. 44.
 — Ove M., Hdl., Fiskerstr. 5.
 — Petra, fhv. Lærerinde, Østervoldg. 13.
 — J. Bojesen, Overretssagfører, cand. jur., Storeg. 67. ☞622.
Koefoed, Ellen M., Oversygepl., Frk., udb. 269.
 — Jørgen Bojesen, Sagførerfuldm., Sandg. 5³. ☞1232.
 — Arne, Sparekasseass., Sandg. 7².
 — Ole E., Viceskoleinsp., Bagerpladsen 2. ☞45.
Kofod, Karl A., Arbm., Fabriksvej 11.
 — Laura M., Asylbest., Frk., Damg. 5.
 — J. Mynster, Cyklehdl., Bagerg. 13. ☞182.
 — Asta, Fotograf, Frue, St. Torveg. 5. ☞467.
 — Svend A., Læge, Storeg. 29. ☞96.
 — Ludvig, Malerm., Sdr. Allé 6. ☞438.
 — Carl A., Møbelsnedker, Nørrekaasg. 8.
 — Viktor M., Skibsfører, Haslevej 47b. ☞1064.
 — Svend, Stenhugger, Fabriksvej 20.
Kofoed, Svend E., Amtslæge, Lakseg. 9. ☞475.
 — Karl K., Anlægsgartner, Malmøvej 33.
 — Aage, Arbm., Sandg. 2.
 — Alfred C., Arbm., Byledsg. 13.
 — Anker, Arbm., Voldg. 8.
 — Anna M., Arb., Frk., Stormg. 14.
 — Arne, Arbm., Pæretærsdalen 8.
 — Charles, Arbm., Olsg. 9.
 — Ejnar V., Arbm., Voldg. 29.
 — Gunnar, Arbm., Rolighedsg. 32.
 — Hans O., Arbm., Vimmelskafte 18.
 — Herman, Arbm., Sct. Mortensg. 64.
 — Jens A., Arbm., Bagerg. 4.
 — Johs., Arbm., Pilestr. 3.
 — Johs. Kr., Arbm., Dampmølleg. 31.
 — Niels, Arbm., Almeg. 34.
 — Peder J., Arbm., udb. 241.
 — Peter, fhv. Arbm., Paradisg. 23.
 — Svend A., Arbm., Lakseg. 21.
 — Svend H., Arbm., Soldaterstr. 12.
 — Villiam, Arbm., udb. 241.
 — Valdemar, Arbm., Absalonsg. 15.
 — Vita, Arb., Frk., udb. 318 i.
 — Andr., fhv. Avlsbr., Larseg. 13.
 — Hans J., fhv. Bagerm., Margrethevej 20.
 — Kai B., Bagersv., Nørrekaasg. 6.
 — Aage, Bankass., St. Torveg. 36b.
 — Erling A., Bankass., Byledsg. 82.
 — Knud, Bankass., Storeg. 53.
 — Ellen, Barnepl., Frk., Kastanievej 3.
 — Chr., Billedskærer, Nørreg. 18.
 — Elna, Boghdl., Frk., Sønderg. 27a. ☞502, privat 212.
 — J. Johs., Bogh., Haslevej 42.
 — Carl, Bygm., Lakseg. 8. ☞694.
 — Gunnar, Cementstøber, L. Madsesg. 50. ☞181.
 — Helge, Chauffør, Staaleg. 11.
 — Herman, Chauffør, Borgm. Nielsens Vej 77.
 — Dora, Eksp., Frk., St. Torveg. 5.
 — Edel M., Eksp., Frk., Krystalg. 1—3.
 — Thyra, Eksp., Frk., Almeg. 17.
 — Vera, Eksp., Frk., Johnsonsvej 4.
 — Anna, Enkefrue, Østerg. 4.
 — Anna, Enkefrue, Margrethevej 23.
 — Anna, Enkefrue, Mølleg. 52.
 — Anna M., Enkefrue, Fabriksvej 2.
 — Christine, Enkefrue, Vimmelskafte 1.
 — Ellen K., Enkefrue, L. Madsesg. 66.
 — Flora M., Enkefrue, Roseng. 21.
 — Hilda, Enkefrue, L. Madsesg. 117.
 — Ingrid K., Enkefrue, Johnsonsvej 4.
 — Johanne, Enkefrue, Sønderg. 38.
 — Karoline, Enkefrue, Storeg. 59.
 — Marie A., Enkefrue, Vimmelskafte 2.
 — Nikoline K., Enkefrue, L. Madsesg. 50.
 — Petra, Enkefrue, Myreg. 5.

Kofoed, Petra, Enkefrue, Langelinie 12.
 — Trine, Enkefrue, Almeg. 28.
 — Tius, Fabriksarb., Storeg. 53.
 — Thor H., Fisker, Fiskerstr. 11.
 — Otto M., Form., Haslevej 15.
 — Vagn, Forv., Kastelsvej 7. ☞422.
 — Janus V., Frisørn., Lakseg. 6.
 — Jenny P., Frue, Dampmølleg. 16.
 — Louise, Frue, Nørrekaasg. 6.
 — Emmy, Frk., Nørreg. 7.
 — Johanne L., Frk., Villa Marie, Aakirkebyvej 1.
 — Judith V., Frk., L. Madsesg. 14.
 — Karen, Frk., Nørreg. 18.
 — Karoline, Frk., Sdr. Allé 2.
 — Katrine, Frk., Nørreg. 7.
 — Klara, Frk., Kirkestr. 21.
 — Kristine M., Frk., Sønderg. 25.
 — Marie, Frk., Voldg. 6.
 — Petra, Frk., Rolighedsg. 8.
 — Petra N., Frk., Bækken 5.
 — Sandrine O., Frk., Søborgstr. 4.
 — Anker, Fyrbøder, Torneg. 1.
 — Hans A., fhv. Gdr., Haslevej 38.
 — Jens M., Grønthdl., Silkeg. 10. ☞1083.
 — Elida, Husbest., Frue, Larseg. 23.
 — Janusine, Husbest., Frk., Østervoldg. 22.
 — Jørgen, Ing., Almeg. 9.
 — N. C., Insp., Østerg. 7b.
 — Anna C., Kalkværksejer, Frue, Dampmølleg. 34
 ☞150.
 — Agnes, Kasserer, Frk., St. Torveg. 36a. ☞15.
 — Ejnar, Keramiker, Almeg. 2.
 — Ernst, Keramiker, Borgm. Nielsens Vej 117.
 — Gurli, Keramiker, Steng. 44.
 — Ruth, Keramiker, Steng. 44.
 — Alexia K., Kontorass., Frk., Pæretæsdalen 4.
 — Carl Chr., Kontorass., Sygehusvej 8. ☞1178.
 — Gunnar N., Kontorist, Dampmølleg. 31.
 — Sigfred P., fhv. Kusk, Byledsg. 13.
 — Aage, Købm., Nelliøeg. 2. ☞146.
 — Hans, Købm., Borgm. Nielsens Vej 96.
 — Hjalmar, Landinsp., St. Torveg. 53. ☞2.
 — Valborg, pens. Lærerinde, Frk., Østerg. 2.
 ☞818.
 — Axel, Malerm., Lakseg. 13. ☞393.
 — Peter J., Malerm., Staaleg. 13. ☞77.
 — Paul, Maler, Steng. 13.
 — Adolph, Malersv., Steng. 44.
 — Arne Bornø, Malersv., Ny Østerg. 35.
 — Holger, Malersv., Nyg. 1.
 — Th. Kr., Malersv., L. Madsesg. 7.
 — Børge, Mejerist, Paradisg. 26.
 — Henry L., Mekaniker, Paradisg. 27.
 — Jens Chr., Mekaniker, Dampmølleg. 8.
 — Willy F., Mekaniker, Haslevej 15.
 — Sofie, Modehdl., Nyg. 1.
 — Ludvig, Modelsnedker, Vesetsg. 16.
 — Karl J., Motorpasser, Vimmelskafte 29.
 — Janus, Murer., Aakirkebyvej 13.
 — Karl, Murer., Almeg. 1.
 — Carl Chr., Murerarb., St. Torveg. 82.
 — Johs., Murerarb., Løkkeg. 28.
 — Kaj, Murerarb., L. Mortensg. 1a.
 — Ejnar P., Pakhusarb., Paradisg. 26.
 — Otto, Pakhusarb., Roseng. 6.
 — Anna, Pantryjfr., Frue, Fiskerbakke 11.
 — Edith, Pensionist, Frk., Haslevej 20.
 — Knud, Postb., Østerg. 83.
 — C. Ove, Postpakm., Kastanievej 3.
 — Viktor A., Postpakm., Rolighedsg. 25.

Kofoed, Andreas, Rentier, Rolighedsg. 8.
 — Carl, Rentier, Myreg. 5.
 — Chr. O., Rentier, Snorreg. 1.
 — Hans C., Rentier, udb. 325p.
 — Jens Chr., Rentier, Johnsons Tværvej 22.
 — J. Frimann, Rentier, St. Torveg. 6.
 — Hans, Sagf., Østerg. 22. ☞94.
 — O. Chr., fhv. Skibsfører, Stormg. 16.
 — Peter H., Skibsfører, Borberg. 4.
 — Karl A., Skibstømmer, Nybo, Strandvejen 19.
 — Hans, Skræddersv., Provsteg. 1.
 — Hans P., Slagteriarb., Vimmelskafte 22.
 — Ove, Slagteriarb., Lilleg. 19.
 — Gunnar E., Slagtersv., Byledsg. 27b.
 — Hans Chr., fhv. Snedkerm., Lakseg. 8. ☞694.
 — Aksel, Snedker, Kastanievej 3.
 — Herman, Snedker, Lindevej 13.
 — Chr., fhv. Snedkersv., Thorkildsvej 2.
 — Hans P., Stationsforst., Jernbanevej 3. ☞59.
 — Ludvig J., Stenarb., Vimmelskafte 14.
 — Carl C., fhv. Stenhugger, Larseg. 17.
 — Hans J., Stenhugger, Sdr. Allé 10.
 — Herman, Stensliber, Andr. Riisvej 11.
 — Hans A., Stensliber., Aakirkebyvej 25.
 — Hans Chr., fhv. Støberiarb., Storeg. 43.
 — Marie, Syerske, Frk., Lilleg. 20.
 — Ludvig A., Tapetserer., Pæretæsdalen 17.
 — Peter, Tjener, Pæretæsdalen 4.
 — Ejner K., Tromlefører, Fabriksvej 23.
 — Ahlman, Trælsthdl., Østerg. 77. ☞480.
 — Jens A., Træskomager., Slagterg. 21. ☞248.
 — Knud, Typograf, Pilestr. 10.
 — Lars J., Tømrrersv., Raadhusstr. 2.
 — Hans Chr., Urmager, Sønderg. 27b.
 — Jens A., Varmemester, Svanekevej 15.
 — Carl, Vognm., Thorkildsvej 38.
 — Jens Brandt, Vognm., Grønneq. 4. ☞243.
 — Vilh. A., Vognm., L. Madsesg. 40. ☞849.
 — Anna, Økonoma, Frk., L. Madsesg. 53.
Kølling, Svend, Boghdl., St. Torveg. 8. ☞424.
 — Estrid, Enkefrue, Fiskerbakke 5. ☞11.
Køhring, Emil, Malerm., Ny Østerg. 21.
Korup, Anna, Bogh., Frk., Storeg. 96.
Kragelund, William, Bogh., Byledsg. 20. ☞1103.
Kragh, Svend A., Murer, Soldaterstr. 8.
Krahl, Gerthea, Frue, Pistolstr. 17.
Kreutzberg, Aksel J., Arrestforvarer, Lande-
 markedet 29. ☞75.
 — Jens Kr., Malerm., Halmstr. 1.
Kristensen, Rudolf, Blikkenslager., Mølleg. 22.
 ☞227.
 — Karl, Kommunelærer, Vimmelskafte 2.
 — Kaj, Maalerreparatør, Villa Ro, Svanekevej 3.
 — Kristjan, Maskinm., Voldg. 23.
 — Jens A., Snedkersv., Pistolstr. 1.
 — Tage, Typograf, Kirkestr. 21.
 — Andreas, Tømrrer, Pistolstr. 1.
Kristiansen, Aage A., Arbm., Haslevej 1a.
 — Vilhelm, Smedesv., Steng. 24.
 — Jens, Stenhugger, Snorreg. 9.
Kristoffersen, Niels P., Arbm., Blekingevej 12.
 — Niels, Brostenshugger, Østervoldg. 19.
 — Else, Syerske, Frk., Stumpeg. 2.
Krogh, Ane, Enkefrue, Margrethevej 18.
Kruckenberq, Carl O., Lektor, Sdr. Allé 63. ☞925.
Kruse, Frederik W., Købm., Borgm. Nielsens
 Vej 89.
Krusell, Alma J., Enkefrue, Grønneq. 18. ☞241.
 — Johan, Repr., Storeg. 83b. ☞1062.
Krøis, Arthur C., Pølsemeester, Haslevej 7.

Kuhre, Oluf A., Arbm., Kandeg. 6.
 — Theodor, Arbm., Blekingevej 10.
 — Arne, Barber, St. Torveg. 19.
 — Karl A., Chauffør, Fabrikvej 30.
 — Jens P., Drejerm., St. Torveg. 19. ☞447.
 — Agnethe, Enkefrue, Thorkildsvej 24.
 — Dorthea, Enkefrue, Blekingevej 10.
 — Emmy, Enkefrue, Bagerpladsen 5. ☞565.
 — Viggo, Maskinarb., Lindevej 13.
 — Thyra M., Servitrice, Grønneg. 5.
Kure, Andreas, Arbm., Voldg. 41.
 — Børge, Arbm., Sveasvej 20.
 — Emil, Arbm., Thorkildsvej 14.
 — Knud, Arbm., Kapelvej 65.
 — Nicolai, fhv. Arbm., Sveasvej 20.
 — Andrea, Enkefrue, Nelliikeg. 7.
 — Mathilde A., Enkefrue, Haslevej 5. ☞310.
 — Lovise, Enkefrue, Sigurdsg. 27.
 — Christine, Frk., Rolighedsg. 35.
 — Solvejg, Frue, Ny Østerg. 37.
 — Anker, fhv. Gdr., Haslevej 1e. ☞1184.
 — Axel A., Kontorass., Nørreg. 6.
 — Povl, Læge, udb. 269.
 — Viggo I., Maskinist, Bredg. 8.
 — Valborg, Rentier, Frk., St. Torveg. 79. ☞381.
 — Gunnar L., Sadelmager, Voldg. 18. ☞1136.
 — Otto D., Skomagerm., Østervoldg. 4.
 — Andreas, Snedkerm., Østerg. 24. ☞258.
 — Knud, Snedkerm., Bagerg. 5b.
 — Hans G., Typograf, Voldg. 3.
 — Robert, Tomrersv., Bredg. 8. ☞332.
Kyhn, Ebba, Enkefrue, Byledsg. 62. ☞911.
 — Estrid M., Forretningsbest., Frk., Skolestr. 2.
 ☞228.
 — Thora, Frk., Sønderg. 42.
 — Chr., Handelsgartner, Torveg. 4. ☞448.
 — Henrik C., Repr., Strandstr. 1. ☞278.
 — Petra M., Telefonistinde, Frk., Borgerg. 26.
Kürstein, Egon, Typograf, Home, Haslevej 56.
 ☞751.
Kyst, Ellen, Boghdl.medhj., Østerg. 16.
 — Ejner, Præst, Østerg. 16. ☞530.
Køster, Engeline, Enkefrue, Rolighedsg. 34.

LANGBERG, Andreas, fhv. Stationsforst., Strand-
 vejen 13. ☞1156.

Larsen, Niels W., Amtsforv., Raadhustr. 1.
 ☞260.

— Ancher, Arbm., udb. 2771.
 — Anders, Arbm., Svanekevej 46.
 — R. Andreas, Arbm., Mølleg. 19.
 — Anton L., Arbm., Rolighedsg. 32. ☞672.
 — Anton, Arbm., Kirkestr. 24.
 — Arno, Arbm., Kastelsvej 5.
 — Carl, Arbm., Landemærket 31.
 — Carl A., fhv. Arbm., Byledsg. 45.
 — Carl Torgersen, Arbm., Bækken 7.
 — Edgar G., Arbm., udb. 239.
 — Ejnar, Arbm., Sønderg. 36.
 — Erik H., Arbm., Kajstr. 16.
 — Hans, Arbm., Stettestr. 3.
 — Hans Anker, Arbm., Stettestr. 3.
 — Jens A., Arbm., Langelinie 2.
 — J. O. Ludvig, Arbm., Fyrrevej 6.
 — Johan, Arbm., Skarpeg. 24.
 — John, Arbm., Strandvejen 73.
 — John, Arbm., Thorkildsvej 8.
 — Julius Kr., Arbm., Halmstr. 7.
 — Karl J., Arbm., Hallandsvej 3.
 — Knud, Arbm., Kajstr. 16.

Larsen, Knud V., Arbm., Fabriksvej 10.
 — Niels Chr., Arbm., Johnsonsvej 14.
 — Orla J., Arbm., Kajstr. 16.
 — Oskar, Arbm., Pæretsrødalen 21.
 — Otto, Arbm., Paradisg. 28.
 — Richard A., Arbm., Haslevej 1a.
 — Svend Aa., Arbm., Sønderg. 35.
 — Svend A., Arbm., Fyrrevej 6.
 — Svend, Arbm., Kastanievej 7.
 — Thor A., Arbm., Olsig. 8.
 — Villy, Arbm., Langelinie 16.
 — Aage Johs., Arkitekt, Sønderg. 35. ☞864.
 — Karl K., fhv. Avlsbr., Fabriksvej 2.
 — Chr. I., Bagersv., L. Madsesg. 52.
 — Johanne, Best., Frk., Lakseg. 7.
 — Kaj, Bogh., Knudsvej 4.
 — Knud, Bogh., Svanekevej 28.
 — Magny, Bogh., Frk., Kalkbrænderivej 10.
 — Edgar K., Brødforhdl., Almeg. 38.
 — Herman K., Cementstøber, Johnsonsvej 6.
 — Jens P., Cementstøber, Haslevej 35. ☞347.
 — Ludvig K., fhv. Cementstøber, udb. 195c.
 ☞580x.
 — Conrad C., Chauffør, Kajstr. 36.
 — Hans, Chauffør, Lindevej 11.
 — Emil O., Chauffør, Egingsg. 20.
 — Poul, Chauffør, Mølleg. 72.
 — Georg, Disponent, Strandvejen 3.
 — Gunnar, Eksp., Sdr. Allé 47.
 — Ellen, Eksp., Frk., Pingels Allé 13.
 — Gunhild, Eksp., Frk., L. Madsesg. 48.
 — Valborg K., Eksp., Frk., Haslevej 39.
 — Svend, Elektriker, Pingels Allé 13.
 — Anna, Enkefrue, Sct. Pedersg. 8.
 — Anna, Enkefrue, Kajstr. 16.
 — Augusta, Enkefrue, Byledsg. 14.
 — Caroline, Enkefrue, Kapelvej 55.
 — Elna, Enkefrue, St. Torv 8.
 — Elisabeth, Enkefrue, Haslevej 20.
 — Emma, Enkefrue, Voldg. 65.
 — Hedvig M., Enkefrue, Skarpeg. 16.
 — Ingeborg, Enkefrue, Sdr. Allé 11.
 — Jacobine, Enkefrue, Haslevej 25.
 — Jenny, Enkefrue, Storeg. 77a.
 — Jørgine, Enkefrue, Østerg. 25.
 — Karla, Enkefrue, Sdr. Allé 36.
 — Kristine, Enkefrue, Haslevej 14a.
 — Laura K., Enkefrue, Bækken 18.
 — Petra, Enkefrue, Sdr. Allé 25.
 — Petra C., Enkefrue, Bækken 1.
 — Petrea, Enkefrue, Haslevej 39.
 — K. Ejner, Fabriksarb., Fyrrevej 4.
 — Louis, Fabriksarb., Sct. Mortensg. 70.
 — Gunnar, Forretningsfører, Staaleg. 7—9.
 — Elly, Fotograf, St. Torv 8. ☞1139.
 — Jacob, Frisørm., St. Torveg. 15. ☞835.
 — Gerda, Frk., Sct. Mortensg. 70.
 — Inger, Frk., Almeg. 41.
 — Karoline, Frk., Ny Østerg. 7.
 — Petrea, B., Frk., Vimmelskafte 8.
 — Alma M., Frue, Kapelvej 15. ☞997.
 — Gerda, Frue, Østerg. 35.
 — Sonja, Frue, Mølleg. 41.
 — Holger, Gartner, Sdr. Allé 11. ☞308.
 — Sigurd A., Gartner, Bækken 1.
 — Svend E., Gartner, Nyg. 3. ☞90.
 — Hans P., Handelsm., Vesterg. 2.
 — August, Havnearb., Malmøvej 25.
 — Chr., Havnearb., Kastanievej 7.
 — Thorvald, Havnearb., Almeg. 7.

- Larsen, Vald.**, Havnearb., Bækken 1.
 — Harriet, Husass., Frk., Haslevej 25.
 — Jenny K., Husass., Frk., Haslevej 39.
 — Peter, Installatør, Grønneq. 6. ☞348.
 — Karl P., Karetmager, Stumpeg. 1. ☞505.
 — Ahlmann Kr., Kok, Pæretæsdalen 33.
 — Henning, Kommiss, Kapelvej 59.
 — Valdemar, Kommiss, Sct. Mortensq. 42.
 — Sylvia Kofoed, Kommuneass., Kapelvej 61.
 — Alfa, Kontorass., Frk., Sandg. 51.
 — Johan Kofoed, Kontorass., Borgm. Nielsens Vej 116. ☞1219.
 — Inger, Kontorist, Frk., Haslevej 25.
 — Arne, Kontrollass., Rolighedsg. 32.
 — Ejner, Kontrollass., Rolighedsg. 32.
 — Kaj, Købm., Svanekevej 37. ☞169, priv. 369.
 — Laurits C., fhv. Købm., Voldg. 47.
 — Arne, Lektor, Sdr. Allé 25. ☞586.
 — Aage, Lærer, St. Torveg. 36b.
 — J. Ellegaard, Maalerkontrollør, St. Torveg. 99b.
 — Arne, Maskinarb., Strandvejen 73a.
 — Bernt, Maskinarb., Mølleg. 47.
 — Helge, Maskinarb., Sandg. 91.
 — Viggo, Maskinarb., Storeg. 21.
 — Julius K., Malersv., St. Torveg. 93.
 — Johs., Maskinsnedker, Pingels Allé 13.
 — Dagmar, Medhj., Frk., Eging. 14.
 — Lars P., Motorvognsfører, Storeg. 3.
 — Ove M., Murerarb., Fabriksvej 26.
 — Svend H., Murersv., Grønneq. 16.
 — Poul, Møllersv., Birkevej 3.
 — Magnus A., Pakhusarb., Kajstr. 26.
 — Markus A., Pakhusarb., Sigurdsg. 23.
 — Anders Chr., Pensionist, Kalkbrænderivej 10.
 — Esper, Pensionist, Kapelvej 59. ☞924.
 — Jens Chr., Pensionist, Kapelvej 61. ☞863.
 — Karl F., Pensionist, Kaaseg. 1.
 — Oskar, Pensionist, Almeg. 18.
 — Edmund J., Renovatør, Sønderg. 21.
 — Frits Magelius, Rentier, Østerg. 10.
 — Lorentz, Rentier, Lindevej 6.
 — Ludvig, Rentier, Stumpeg. 1.
 — Peter A., Rentier, Sdr. Allé 19.
 — Emil, Sagf., Storeg. 38. ☞156.
 — Johs., Skatteraadform., Haslevej 30.
 — Carl A., Skibsfører, Kapelvej 51. ☞977.
 — Hans M., Skrædderm., Nørreg. 8a. ☞750.
 — Alfred C., Slagteriarb., Kalkbrænderivej 4.
 — Andreas, fhv. Slagteriarb., Mølleg. 82.
 — Jens Kofoed, Slagterm., L. Madsesg. 48. ☞720.
 — Emil, fhv. Smedem., Sønderg. 42.
 — Erik, Smed, Stumpeg. 1. ☞505.
 — Karl J., Smed, Kirkestr. 17.
 — Thorgny, Smedem., Staaleg. 10. ☞376.
 — Hans P., Snedker, Løkkeg. 40.
 — Hans P., Snedker, Svanekevej 38.
 — Janus, Snedkersv., Borgm. Nielsens Vej 85.
 — Martin, pens. Stationsm., Magstr. 2a.
 — Leo V., Stenhugger, Byledsg. 45.
 — Albert, Stensliber, Voldg. 61.
 — Edmund A., Stensliber, Pæretæsdalen 29.
 — Ane M., Syerske, Frk., L. Madsesg. 5a.
 — Gurli, Syerske, Frk., L. Madsesg. 48.
 — Magda, Syerske, Frk., Sønderg. 17.
 — Ingolf S., Sømmand, Strandvejen 51.
 — Johs., Sømmand, Kapelvej 13.
 — Ernst, Teglværksarb., Vimmelskafte 14.
 — Kaj P., Telefonmontør, Kirkestr. 30.
 — Hans P., Transportarb., Larseg. 12.
 — Henning, Typograf, Byledsg. 45.
- Larsen, Svend A.**, Typograf, Silkeg. 8. ☞1174.
 — Holger, Tømrerform., Østerg. 19. ☞581.
 — Poul V., Tømrersv., St. Torveg. 97.
 — Elisabeth, Ægpakkerske, Frk., Langelinie 2.
 — Helle, Økonoma, udb. 269.
Larsson, Johanne, Enkefrue, Haslevej 17.
 — Knud J., Mekaniker, Haslevej 17.
Lassen, Anders, Avlsbr., Lykkens Prøve, udb. 330. ☞333u.
 — Esther L., Direktrice, Frk., Bellmansvej 19.
 — Elna, Enkefrue, Voldg. 31.
 — Svend, Fisker, Roseng. 6.
 — Gudmund, Former, Ny Østerg. 52.
 — Niels M., fhv. Former, Haslevej 22.
 — Karl O., Murersv., Ny Østerg. 52.
 — Robert, Natvægter, L. Søstr. 7.
 — Charly, Slagterm., St. Torveg. 9. ☞866.
 — Hjarne, Slagtersv., Strandvejen 67.
 — Lars, fhv. Støberiarb., Aakirkebyvej 15.
 — Edith, Syerske, Frk., udb. 330.
 — Knud, Tømrersv., L. Søstr. 7.
Lau, Hans, Arbm., Margrethevej 13.
 — Aagot Rasch, Bogh., Frk., Dr. Kabells Vej 4.
 — Mathilde, Cigarhdl., Frue, Nørreg. 24. ☞706.
 — Ellen, Enkefrue, Sdr. Allé 29.
 — Orla Rasch, Farvehdl., L. Madsesg. 16. ☞221.
 — Peter J., fhv. Malerm., Dr. Kabells Vej 4. ☞221.
 — Hans H., Malersv., Strandvejen 3.
 — H. P. Møller, Murer., Østervoldg. 14. ☞174.
 — Ejnar, Overass., Sønderg. 43.
 — Carl Møller, Pantefoged, Østervoldg. 38.
 — Ole A., fhv. Smed, Ny Østerg. 29.
 — Kristian J., Snedkerm., Bækken 32.
Lauridsen, Inga, Kontorist, Frk., Raadhusstr. 2.
 — Frederik, Maskinm., Bellmansvej 25. ☞1076.
Lauritsen, Laurits, Murersv., Margrethevej 25.
Lausen, Johanne, Pensionist, Frk., Byledsg. 78. ☞1206.
Leidicker, Gert, Værkarb., Bellmansvej 9.
Lensvold, Antonie, Enkefrue, Haslevej 27. ☞1087.
Lenz, Reinhold G., Karetmager, Hallandsvej 4.
 — Svend A., Reserverbetjent, Snørreg. 6.
Lind, Ellen, Afdelingssygeplejerske, Frk., udb. 269.
 — Edvard, Arbm., Ny Østerg. 2.
 — Emil J., Arbm., Fru Krabbes Vej 6.
 — Karl, Arbm., udb. 239.
 — Karl, Arbm., L. Madsesg. 123.
 — Karl, Arbm., Steng. 29.
 — Jørgen, Arbm., Ny Østerg. 2.
 — Poul, Arbm., udb. 241.
 — Vilhelm, Best., Sandg. 91. ☞958.
 — Frits V., Bygm., Byledsg. 5. ☞513.
 — Elvira, Distriktsjordemoder, Frue, Sct. Mortensq. 1. ☞731.
 — Agnes, Enkefrue, Lilleg. 12.
 — Andrea, Enkefrue, Løkkeg. 32.
 — Selma, Enkefrue, Kandeq. 1.
 — Rigmor, Frk., Fru Krabbes Vej 6.
 — Karl E., Gartner, Dr. Kabells Vej 14.
 — Janussine, Husbest., Frk., Silkeg. 11.
 — Theodor Chr., Lektor, St. Torveg. 88. ☞290.
 — Arne, Maskinarb., Sønderg. 45.
 — G. Vald., Ovn sætter, Sct. Mortensq. 1.
 — Hans, Pakhusarb., Steng. 29.
 — Henning, Politibetjent, Strandvejen 65.
 — Kaj, Politibetjent, Lærkevej 13. ☞1127.
 — Ejnar J., Repr., Værmlandsvej 10.

- Lind, Chr., Skibsbym., Sønderg. 45.
 ☞537, privat 547.
- Ole H., Skibstømrerform., Aakirkebyvej 27.
- Elith, Skrædder, Sdr. Allé 26a.
- Svend A., Snedkerm., Storeg. 95c.
- Knud A., Snedkersv., Sønderg. 37.
- Børge A., Stenhugger, Dampmølle 2.
- Maren, fhv. Syerske, Frk., Klingeg. 8.
- Lindberg**, Osv. A., Elektriker, Fru Krabbes Vej 12.
- Villy, Installatør, Haslevej 54a.
- Ulla, Keramiker, St. Torveg. 37.
- Carl, Maskinarb., Egingsg. 12.
- Frants A., Skrædderm., Borgm. Nielsens Vej 118.
- Viggo, Skrædderm., St. Torveg. 26. ☞266.
- Axel, Urmager, St. Torveg. 37. ☞770.
- Lindell**, Erik, Medhj., Thorkildsvej 5.
- Lindgren**, Edvard, Togfører, Vesterg. 5.
- Lindhardt**, Johanne, Enkefrue, Storeg. 26.
- Lindholm**, Orla, Arbm., Bredg. 1.
- Lindquist**, Carl J., Køkkenchef, Kapelvej 19.
- Lindstrøm**, Karl O., Arbm., Dr. Kabells Vej 2.
- Thora, Arb., Frue, Vimmelskafte 24.
- Valter A., Bud, Dr. Kabells Vej 2.
- Ejnar, Bødkerm., Lærkevej 7.
- Frida S., Enkefrue, Dr. Kabells Vej 2.
- Magda, Frue, Sct. Mortensg. 72.
- Olaf, Konstruktør, Pingels Allé 23.
- Orla, Medhj., Lærkevej 7.
- Vald., Murerm., Pingels Allé 23. ☞389.
- Lintrup**, Johs., Arbm., Langelinie 24.
- Laura, Enkefrue, Stettestr. 30.
- Livoni**, Lilly, Tandtekniker, Frk., St. Torv. 5.
 ☞978.
- Lohmann**, Hans Chr., Kontorass., Kaptajn, L. Madsesg. 62. ☞980.
- Lorentzen**, Emilie, Frk., Borgerg. 15.
- Marie, Frk., Brødudsalget, St. Torveg. 87.
 ☞862.
- Berta, Husbest., Frk., Borgerg. 15.
- Poul C., Inkassator, Fiskerstr. 10.
- Laura, Strygerske, Frk., Borgerg. 15.
- Ove V., Typograf, Dr. Kabells Vej 23.
- Lou**, Jenny, Enkefrue, Lindevej 42.
- Hans M., Snedkersv., Borgm. Nielsens Vej 42.
- Ludvigsen**, Bodil, Enkefrue, Krystalg. 13.
- Lund**, Carlo, Arbm., Bækken 36.
- Nicolaj P., Arbm., udb. 301d.
- Arne Villy, Arbm., St. Torveg. 78.
- Alfred, Assurandør, Storeg. 95a. ☞396.
- Andr., fhv. Bankbogh., Kirkeplads 9.
- Carl, Bankbogh., Sdr. Villavej 4. ☞283.
- Poul J., Barbersv., Østervoldg. 14.
- Thorkil, Dir., Sagf., cand. jur., Antoniestr. 2.
 ☞850.
- Alexandra, Enkefrue, Sønderg. 40.
- Anna M., Enkefrue, Østerg. 75.
- Karen, Enkefrue, St. Torv 7. ☞1078.
- Karen, Enkefrue, Slagterg. 15.
- Karoline, Enkefrue, Smallesund 30.
- Poulaine, Enkefrue, Larseg. 21.
- Ellen, Fodspecialist, Frue, Løkkeg. 14. ☞922.
- Johanne L., Frue, L. Madsesg. 14.
- Martha P., Frue, Haslevej 36.
- Anna M., Frk., Kirkeplads 9.
- Erik Chr., Havnearb., Fiskerbakke 9.
- Axel Vibe, Jernbanearb., Borgm. Nielsens Vej 36.
- Petra M., Kontorass., Frk., Smallesund 30.
- Aage, Kontorist, St. Torveg. 72.
- Lund**, Emil A., Købm., St. Torveg. 72. ☞482.
- Jacob, Købm., Staaleg. 2. ☞176.
- Theodor, Malerm., udb. 307d.
- Henry Vibe, Malersv., Slagterg. 11.
- Olaf J., Maskinarb., St. Torveg. 78.
- Peter M., Maskinarb., St. Torveg. 78.
- Martin, Maskinpasser, Steng. 39.
- Ib, Murersv., Larseg. 3.
- Ernst Ege, Møllersv., Egingsg. 11.
- Hans, Rentier, Sdr. Allé 3.
- Herman, Rentier, Sdr. Allé 3.
- Th. Peter, Rentier, Granly, Sdr. Allé 71. ☞538.
- Karl O., Repr. Sdr. Allé 3.
- Hedvig, Servitrice, Frk., Kapelvej 19.
- Kathrine, Skotøjshdl., Frue, St. Torveg. 61.
 ☞745.
- Johs., Snedkerm., Østerg. 43. ☞644.
- Laurits P., Snedkersv., Rolighedsg. 30.
- Sofie, fhv. Tandlæge, Kirkeplads 9.
- Petra, pens. Telefonistinde, Frk., St. Torv 5.
- Niels P., Tjener, Strandvejen 11.
- Ejnar, Toldbetjent, Storeg. 78.
- Martin, Tromlefører, Marie Kofoeds Vej 1.
- Harry, Typograf, St. Torveg. 47.
- Henry M., Typograf, Kirkestr. 15.
- Mathias, Tømrer, Svanekevej 47a.
- Johs. R., Tømrersv., Dr. Kabells Vej 20.
- Johs., Vognm., Lilleg. 4. ☞1145.
- Lundberg**, Ole R., Rentier, Smedeg. 19.
- Lundgreen**, Aksel, Arbm., Sct. Mortensg. 56.
- H. Andreas, Arbm., Murerg. 4.
- Kaj, Arbm., Kredsen 4. ☞527.
- Hansine, Enkefrue, Almeg. 15.
- Laura, Enkefrue, Lilleg. 18.
- Sonja, Enkefrue, Murerg. 4.
- Marie, Frk., Ny Østerg. 34.
- Jens O., Renovator, Ny Østerg. 34.
- Holger M., Smedesv., Bredg. 4. ☞546.
- Jenus, Stenhugger, Margrethevej 20.
- Lundquist**, Per, fhv. Telefonmekaniker, Margrethevej 24. ☞1201y.
- Lundsgaard**, Ove, Sparekasseass., Svanekevej 16.
- Lundstrøm**, Gerhard, Dykker, Egingsg. 1.
- Oskar, Tømrerm., Kirkeplads 7. ☞648.
- Lundt**, Holger, Arbm., Bakkestr. 2.
- Knud, Arbm., Almeg. 9.
- Helge F., Barber, Ny Østerg. 8.
- Emma, Enkefrue, Rolighedsg. 14a.
- Laura, Enkefrue, Ruden 4.
- Harald, Malersv., Marie Kofoedsvej 1.
- Poul R., Mekaniker, Kapelvej 21.
- Carl J., Musiker, Ny Østerg. 6. ☞824.
- Lyngberg**, Knud E., Disponent, Kalkbrænderivej 2.
 ☞1210.
- Poul, Kommiss., St. Torveg. 60.
- Hans P., Købm., Byledsg. 50b. ☞373.
- Olaus Emil, Købm., St. Torveg. 60. ☞373.
- Bernt, Snedkersv., St. Torveg. 60.
- Aage, Vulkanisør, Storeg. 27.
- Lyngby**, Johs., Hotelejer, Dams Hotel, Krystalg. 9—11. ☞187.
- Lyngbye-Petersen**, Axel, Farvehdl., St. Torv 4.
 ☞827.
- Anna, Frk., St. Torv 4. ☞998.
- Lyndø**, Rosa, Kontorist, Frk., Kirkestr. 27.
- Lyster**, Jens M., fhv. Avlsbr., Dampmølle 25.
- Chr., Garverm., Haslevej 2. ☞49, priv. 489.
- Ida, Kunstvæverske, Frk., Haslevej 2. ☞489.
- Ejner F., Stenhugger, Haslevej 1a.

- Lærkesen, Yngvor, Politifuldm., cand. jur.,
Pingsel Allé 7. ☞426.
- Læsa, Anker, Maskinm., Absalonsg. 3.
- Løfmark, Gustav E., Arbm., D-Bo, udb. 241.
— Paul A., Arbm., Smedeg. 27.
— Oskar, Tømrer, Fru Krabbes Vej 11b.
- Løvgren, Martin G., Handelsm., Dampmølleg. 8.
— Ejner, Sparekassekass., Sdr. Allé 42.
- MAAK, Frits G. Carlsen, Best., Svanekevej 1a.
— Ernst V. Carlsen, Chauffør, Eging. 6.
— Rigmor Carlsen, Frk., L. Madsesg. 97.
— Vilh. Carlsen, fhv. Skrædder, L. Madsesg. 97.
- Maansson, Niels, Arbm., Bredg. 9.
— Emma, Frk., Sdr. Villavej 20.
- Månsson, Albert A., Stenhugger,
Sct. Mortensg. 45.
— Anders, fhv. Stenhugger, Byledsg. 17.
- Madsen, Carl E., Arbm., Stormg. 19.
— Erik J., Arbm., Finnestr. 1.
— Herman, Arbm., L. Madsesg. 104.
— Ludvig, Arbm., Ny Østerg. 23.
— Hans P., Bagerm., Lakseg. 23. ☞406.
— Laura, Blomsterhdl., Frue, Sdr. Allé 18.
☞684.
— Gudrun, cand. pharm., Frk., Solvang, Strand-
vejen 57. ☞209v.
— Johannes, Chauffør, Absalonsg. 21.
— Harald, Dir., Konsul, Haslevej 41. ☞566.
— Helge, Dykker, L. Madsesg. 71.
— Andrea, Enkefrue, Kandeg. 6.
— Helga, Enkefrue, L. Torv 11. ☞665.
— Ingeborg, Enkefrue, Vimmelskaftet 24.
— Sofie, Enkefrue, Steng. 2. ☞437.
— Chr. I., fhv. Frisørm., Haslevej 43.
— Iver M., Frisørm., Aahuset, St. Torveg. 94.
☞170, priv. 1171.
— Dorthea, Frue, Rending. 2.
— Erik A., Gasværksarb., Fabriksvej 24.
— H. Peter, Grønthdl., Vimmelskaftet 20.
— Astrid, Husbest., Frk., Østervoldg. 12.
— Ellen V., Husbest., Frk., Haslevej 43.
— Edith, Keramiker, Frk., Violstr. 7.
— Aage A., Kommis, Lakseg. 10.
— Laurits, Kommis, Østervoldg. 18.
— Thorv., Konsulent, Haslevej 53.
— Conrad, Købm., St. Torveg. 4. ☞37.
— Kaj, Købm., L. Torv. 6. ☞14.
— Edgar P., Læge, Solvang, Strandvejen 57.
☞209v.
— Holger, Lærer, Svanekevej 42.
— Arne, Malerm., Knappestr. 1.
— Conrad, Malerm., Larseg. 28.
— Vifrida, aut. Massøse, Frue, Sct. Mortensg. 35.
☞400.
— Herman, Murerm., Mølleg. 43. ☞1176.
— Carl J., Murerarb., Rolighedsg. 27.
— Knud G., Murerarb., Bredg. 9.
— Niels E., Murersv., Skarpeg. 14.
— Victor, Murersv., L. Madsesg. 47.
— Otto F., Overass., Haslevej 43a. ☞410.
— Oluf Mousteen, Overbetjent, Bredg. 2. ☞1110.
— Johs., Pakhusarb., Bakkestr. 2.
— Alfred S., Pensionist, Knappestr. 1.
— Janus P., Rentier, Dr. Kabells Vej 6.
— Boline J., Rentier, Frk., Bækken 21.
— Ingefred, Rentier, Frk., Sct. Mortensg. 35.
— Harald, Revisor, Margrethevej 1. ☞471.
— Anders, fhv. Røger, Byledsg. 50. ☞479.
— Jørgen P., Skibsfører, Mølleg. 86b.
- Madsen, Alfred V., Skæreriejer, Fru Krabbes Vej 4.
— Chr., Smedesv., Staaleg. 13.
— Knud V., Snedkersv., Stormg. 7.
— Mathias, Stenhugger, L. Madsesg. 28.
— Karoline, Syerske, Frk., Finnestr. 1.
— Herman N., Sømmand, Kalmarvej 14.
— H. Mathias, Vognm., L. Magstr. 5.
- Madvig, Julie, Enkefrue, Damg. 2a ☞444.
- Maegaard, Michelle, Enkefrue, Østervoldg. 23.
☞577.
— Asta, Husbest., Frk., Voldg. 19.
— Elia, Strygerske, Frk., Voldg. 19.
- Magnussen, Knud S., Arbm., Fru Krabbes Vej 5.
— Oskar, Blikkenslagerm., Borgm. Nielsens
Vej 73.
— Ingeborg, Eksp., Frk., Slagterg. 9.
— Jakobine, Enkefrue, Slagterg. 9.
— Augusta, Enkefrue, Fru Krabbes Vej 5.
— Henry, Maskinarb., Ruden 3.
- Malmberg, Johs. Fr., Maskindrejer, Kalkbrænderi-
vej 23.
- Marcher, Alfred C., Arbm., udb. 277i.
— Johannes, Arbm., Solvang, Strandvejen 57.
— Peter, Bogh., Kalkbrænderivej 17.
— Karen, Bogh., Frk., St. Torv 5.
— Agnes M., Enkefrue, Damg. 11.
— Mathea B., Enkefrue, Johnsons Tværvej 6.
— Else, Frk., Storeg. 68.
— Vilhelmine, Husbest., Frk., Absalonsg. 6.
— Ella, Kontorass., Frk., Nellikey. 6.
— Harald, Kontorass., Nellikey. 6.
— Edgar, Matros, Borgm. Nielsens Vej 129.
— Julius, Murer, Svanekevej 31.
— R. Peter, Rentier, Sønderg. 19.
— Gordon E., Tømrersv., Hedningestr. 5—7.
- Marker, Aage, Arbm., udb. 196c.
— Frits I., Arbm., Haslevej 71.
— Jørgen, Arbm., udb. 196c.
— Kristian P., Arbm., udb. 196c.
— Hans, Bagersv., Ny Østerg. 2.
— Viggo, Bogbinder, Almeg. 2.
— Inger, Damefrisørinde, Frk., Østerg. 55.
— Elisa, Enkefrue, Løkkeg. 21.
— Karen M., Enkefrue, Larseg. 25.
— Marie, Enkefrue, Østerg. 20.
— Ingeborg, Husbest., Storeg. 59.
— Marie, Keramiker, Frk., L. Madsesg. 73.
— Erik, Kommis, udb. 196c.
— Evelyn, Kontorass., Absalonsg. 19.
— Johs., Malerm., Østerg. 55.
— Viggo S., Malersv., Haslevej 1a.
— Juul Andreas, Malersv., Magstr. 6.
— Alfred A., Mejerist, Byledsg. 27c.
— Evald, Mekaniker, Larseg. 29.
— Andreas, fhv. Møbelsnedkerm., Nellikey. 6.
— Ludvig A., Skrædderm., Byledsg. 33.
— Marius, Skræddersv., Absalonsg. 19.
— Otto A., Stenarb., Fabriksvej 9.
— Henning, Toldass., Sandg. 5, St.
— Knud O., Vulkanisør, Mølleg. 64.
- Markers, Erik, Stationsleder, Sandg. 9, St.
- Markmann, Knud, Lokomotivfyrb., Østerg. 1.
- Marchall, Mirny, Oldfrue, udb. 269.
- Marchel, Klara, Søster, L. Madsesg. 14. ☞855.
- Masseson, Harald, Rentier, Mølleg. 42—46.
- Mathiasen, Hildebart, Kusk, Larseg. 25.
- Matthiesen, Mathias, Provst, Nellikey. 5. ☞747
- Mattsson, Karl, Arbm., Sct. Mortensg. 68.
— Martin, Arbm., Borgerg. 20.
— Mathias, Købm., Østerg. 65. ☞937.

- Mattsson, Gunnar, Slagtersv., Smedeg. 1.
 Mauritsen, Arne, Malersv., Havnebakken 9.
 Meier, Martin, Skomagerm., Sønderg. 20.
 Mejbom, Emil, Portør, udb. 269.
 Mejdahl, Anna, Husass., Frk., St. Torveg. 109.
 — Laurits, pens. Stationsforst., St. Torveg. 109.
 ☞695.
 Michelsen, Lovise, Frk., Østerg. 67b.
 — Svend, Prokurist, Østerg. 11.
 — Ove Henry, Stenhugger, St. Torveg. 82.
 Mikkelsen, Anker K., Avlsbr., udb. 197.
 — A. Marie, Husbest., Frue, L. Madsesg. 98.
 — Peter, Kæmner, Frødingsvej 1. ☞601.
 — Børge, Købm., St. Torveg. 1.
 — Thorvald, Købm., St. Torveg. 1.
 — Ejner, Matros, L. Madsesg. 24.
 — Albert M., Montør, Smallesund 5.
 — Hans C., Radiotelegrafist, St. Torveg. 90.
 ☞1134.
 Milner, C., Civiling., cand. polyt., Driftsbest.,
 Amtsvejinsp., Haslevej 50. ☞743.
 Moberg, Charles, Slagterm., Nørreg. 4. ☞202.
 Mogensen, Carlo, Arbm., Svanekevej 34.
 — Dagmar, Arb., Frue, St. Torveg. 84b.
 — Karl Gether, Arbm., Rømersg. 7.
 — Kaj C., Arbm., udb. 256.
 — Karl, Arbm., Tværstr. 22.
 — Karl, Arbm., L. Madsesg. 41.
 — Louis, Arbm., Byledsg. 8.
 — Svend, Arbm., Klingeg. 9.
 — Harald, Arbm., Pæretresdalen 5.
 — Hjalmar, Arbm., Ny Østerg. 33.
 — Holger J., Arbm., Fyrrevej 2.
 — Johannes M., Arbm., Haslevej 49.
 — Vagn, Arbm., Rømersg. 7.
 — Jens, fhv. Avlsbr., Sct. Mortensg. 50.
 — Oscar, Avlsbr., udb. 342.
 — Louis, Bankdir., Konsul, St. Torv 12. ☞523.
 — Herbert, Bankkass., Aakirkebyvej 5.
 — Alfred A., Brostenshugger, Kalmarvej 16.
 — Karl Aage, Chauffør, Fabriksvej 5.
 — Orla, Chauffør, Storeg. 27.
 — Ebba, Eksp., Frk., Sdr. Allé 35. ☞247.
 — Agnes M., Enkefrue, Bækken 22.
 — Elisa, Enkefrue, Skarpeg. 3.
 — Hansine, Enkefrue, Bondeg. 4.
 — Hansine, Enkefrue, Johnsons Tværvej 20.
 — Karentine, Enkefrue, Lakseg. 2.
 — Thea, Enkefrue, Løkkeg. 21.
 — Axel, Former, Bækken 10.
 — Kaj, Former, Værmlandsvej 8.
 — Otto M., Former, Byledsg. 54.
 — Edith, Frue, udb. 241.
 — Hanne, Frue, Østerg. 67b.
 — J. Antonius, Havnearb., Voldg. 21.
 — Harry, Kommiss., Borgm. Nielsens Vej 92.
 — Bror, Kontorass., Lakseg. 2.
 — Charlie, Kontorass., Sdr. Allé 35. ☞247.
 — Willy, Kontorist, Almeg. 4.
 — Carl, Kriminalass., Mølleg. 88. ☞605.
 — Alfred V., Kusk, Sct. Mortensg. 53.
 — Ejnar, Lagerarb., Løkkeg. 22.
 — Anker, Maskinarb., Byledsg. 54.
 — John Chr., Overtelefonmontør, Dampmølleg. 4.
 ☞935.
 — Manfred, Politibetjent, Byledsg. 57.
 — Magnus, pens. Politibetjent, Pilestr. 19.
 — Frank, Renseriejer, Sct. Mortensg. 12. ☞615.
 — Ingemann, Rentier, Villa Margrethe,
 Sdr. Allé 35. ☞247.
 Mogensen, Anna, Rentrice, Frk., Østervoldg. 21.
 — Oluf V., Restauratør, Haslevej 40. ☞915.
 — Chr., Skrædderm., Stettestr. 7. ☞894.
 — Ove H., Skomagersv., Lakseg. 4.
 — Andreas, Smedesv., Marie Koføedsvej 1.
 — Uhde Alfr., Smedesv., Borgm. Nielsens Vej 106.
 — Willy, E., Snedkerm., Bagerg. 4.
 — Ejnar K., Snedkerm., Margrethevej 7.
 — Evald, Snedker, Ny Østerg. 26.
 — Frank, Snedkersv., Ny Østerg. 33.
 — Knud, Stenhugger, Johnsons Tværvej 11.
 — Ove, Stenhugger, Skarpeg. 3.
 — Wilhelm, Stenhugger, Skarpeg. 3.
 — Anna, Syerske, Frk., Damg. 4b.
 — Helmuth, Sømand, Rømersg. 7.
 — Anker Kr., Typograf, Eginsg. 9.
 — Axel E., Typograf, Skarpeg. 23.
 — Alfred, Tømrersv., Byledsg. 17.
 — Pauli J., Tømrersv., Nørreg. 35.
 — Oluf, Vognm., Storeg. 56. ☞518.
 Molander, Rogar, Murersv., Sct. Mortensg. 38.
 — Aksel, Tømrer, Sct. Mortensg. 44.
 — Carl V., Tømrersv., Sletten 1.
 Møllerup, Sophus, Fodspecialist, Nyg. 5. ☞1155.
 Mortensen, Aksel V., Arbm., L. Madsesg. 40.
 — K. Alfred, Arbm., Mølleg. 16.
 — Gunner, Arbm., Margrethevej 14.
 — Hans K., Arbm., Bryggevej 8.
 — Hilding A., Arbm., udb. 325k.
 — Holger, Arbm., Birkevej 1.
 — Karl A., Arbm., Kajstr. 30.
 — Karl A., Arbm., L. Madsesg. 22.
 — Karl Kr., Arbm., Sletten 3.
 — Kristian R., Arbm., Kajstr. 44.
 — Ludvig, Arbm., Borgerg. 16.
 — Th. Henrik, Arrestmedhj., Strandvejen 81.
 — Alfred, Avlsbr., Vennerslyst, udb. 324.
 — Jens P., fhv. Avlsbr., L. Madsesg. 41.
 — Martin, fhv. Avlsbr., Storeg. 55.
 — Otto J., fhv. Avlsbr., Korsg. 2a.
 — K. Anker, Bagerm., Sønderg. 4. ☞264.
 — Karl, Bagersv., Borgerg. 8.
 — A. Aage, Betonarb., Voldg. 53.
 — Vagn, Boghandlermedhj., Halmstr. 2.
 — Huno, Bogh., Sandg. 31.
 — Henning, Brostenshugger, Voldg. 59.
 — Aksel C., Brødforhdl., Strandvejen 27.
 — Charles M., Brødkusk, Byledsg. 61.
 — Harald M., Chauffør, Bækken 30.
 — Jenny, Detailhdl., Frk., Voldg. 1. ☞619.
 — Peter A., Detailhdl., Halmstr. 2. ☞79.
 — Kristian, Dykker, L. Madsesg. 45.
 — Charles, Elektriker, Østervoldg. 40.
 — Herdis, Eksp., Frk., Dampmølleg. 7.
 — Sigrid, Eksp., Frk., Dampmølleg. 7.
 — Anine, Enkefrue, Landemærket 17.
 — Caroline, Enkefrue, Dampmølleg. 12.
 — Eva, Enkefrue, Pæretresdalen 10.
 — Julie K., Enkefrue, Værmlandsvej 18.
 — Karen, Enkefrue, Smallesund 2.
 — Louise, Enkefrue, St. Torveg. 109.
 — Margrethe J., Enkefrue, Kajstr. 42.
 — Theodora, Enkefrue, Storeg. 10.
 — Ludvig, fhv. Fabriksarb., Sigurdsg. 18.
 — Carl Martin, fhv. Fisker, Fiskerstr. 15.
 — Jens, fhv. Fisker, Haslevej 14.
 — Clara M., Frk., Fiskerstr. 15.
 — Hedvig, Frk., St. Torveg. 67.
 — Hulda J., Frk., Fiskerstr. 15.
 — Sofie, Frk., L. Madsesg. 14.

- Mortensen, Eda**, Husbest., Frue, Ny Østerg. 17.
 — Ellen M., Frue, Vimmelskafte 19.
 — Marie, Frue, Grønneg. 23.
 — Adolf, Havnearb., Strandvejen 15.
 — N. Andreas, Havnearb., L. Madsesg. 88.
 — Karl, fhv. Havnearb., Lindevej 12.
 — Eskild, Ing., Sandg. 1 St. ☞815.
 — Henning, Jord- og Betonarb., St. Søstr. 9.
 — Mogens, Kommis, Sct. Pedersg. 2.
 — Kaj, Kommuneass., Sønderg. 40.
 — Inger K., Kontorist, Frk., Dampmølleg. 12.
 — Gunnar, Købm., Strandvejen 21. ☞939.
 — Harald, Købm., Sønderg. 8.
 — Charles, Malersv., Smedeg. 20.
 — Ernst, Maskinm., Østerg. 83.
 — Knud, Matros, Sdr. Villavej 17.
 — Valdem., Murerarb., Malmøvej 21.
 — Niels B., Murerm., Eging. 22.
 — Harald, Murersv., Lindevej 23.
 — Karl P., Overmontør, Absalonsg. 21.
 — Otto, Ovnsætter, Thorkildsvej 6.
 — Albert Chr., Pensionatsejer, Dampmølleg. 7.
 — Arne, Politibetjent, Værmlandsvej 18.
 — Ernst T., Politibetjent, Haslevej 28.
 — Gunnar, Politibetjent, St. Torveg. 109.
 — Poul, Politibetjent, Torneg. 6.
 — Henry A., Raadhustjener, Nørreg. 30. ☞834.
 — Frits F., Rentier, Fiskerstr. 13.
 — Johs., Rentier, Mølleg. 5.
 — Frits, Sadelmagerm., St. Torveg. 57. ☞643.
 — Kaj, Skomagere, Steng. 27.
 — Knud, Slagterm., Staaleg. 3. ☞152.
 — Andreas, Slagtersv., Bakkestr. 1.
 — Carl Manfred, Slagter, Sct. Pedersg. 6.
 — Willy, Smedem., Almeg. 6.
 — Karl, Smedesv., St. Søstr. 6.
 — Ejgil, Snedkersv., Landemarket 3.
 — Andreas, Stenhugger, Vesetsg. 9.
 — Harald, Stenhugger, Voldg. 49.
 — Jens, fhv. Stenhugger, Voldg. 59.
 — Oscar, Stenhugger, Steng. 31.
 — Ricard, Stenhugger, Storeg. 20a.
 — Niels Henning, Tromlefører, Dr. Kabells Vej 20.
 — Edvard, Tømrm., Borgm. Nielsens Vej 121.
 ☞729.
 — Johannes E., Tømrrersv., Byledsg. 56.
Munch, Peter, Amtstuefuldm., Pingels Allé 19.
 ☞260.
 — Anker, Arbm., Klokkeg. 3.
 — Frede, Arbm., Roseng. 4.
 — Carl H., Arbm., Kirkestr. 32.
 — Thorvald, fhv. Avlsbr., Rendeg. 5.
 — Poul K., Bagersv., Fyrrevej 3.
 — Oluf A., Chauffør, Sct. Mortensg. 5.
 — Tue S., Chauffør, Langelinie 4.
 — Ludvig A., Depotbest., Rolighedsg. 16. ☞325.
 — Albert, Elektriker, Borgm. Nielsens Vej 92.
 — Caroline, Enkefrue, Haslevej 6.
 — Kristine, Enkefrue, Lilleg. 2.
 — Petra, Enkefrue, Svanekevej 46.
 — Knud M., Form., Lakseg. 20.
 — Ida S., Frk., Birkevej 4.
 — Alfred, Lærer, Staaleg. 5.
 — Otto V., Mølleer, Frydenlund Mølle,
 Haslevej 9—11. ☞879.
 — Andreas, Rentier, Staaleg. 5.
 — Hans A., Rentier, Klokkeg. 3.
 — J. Peter, Rentier, Pingels Allé 15.
 — Kristian, Stenhugger, St. Torveg. 75.
 — Kristian J., Støberiarb., Løkkeg. 21.
Munch, Aage, Sømand, Godthaabsvej 2.
 — Clara M., Økonoma, Frk., Kajstr. 46.
Munck, Sigurd, Chauffør, Smedeg. 12.
 — Louis, Maskinm., Lakseg. 13.
 — Hans S., Pensionatsejer, Grønneg. 5. ☞612.
 — Jens O., Rentier, Mølleg. 68.
 — Olaf, Skæreriarb., Rolighedsg. 17.
 — Svend A., Sparekassedir., Nyg. 19. ☞20.
Munk, Valdemar, Arbm., Vimmelskafte 14.
 — Carl E., Brostenshugger, Lærkevej 5.
 — Hans P., Eksp., udb. 348c.
 — Thora, Enkefrue, Staaleg. 11.
 — Andreas, Radioforhdl., St. Torveg. 73. ☞352.
 — Marie, Rentrice, Frk., Sdr. Allé 21.
Munter, Egon, Arbm., Myreg. 1.
 — Carl, Form., Myreg. 1.
Myhre, Kristine, Enkefrue, Mølleg. 70.
 — Claudine, Frk., Staaleg. 13.
 — Harry, Pensionist, Mølleg. 70.
Müller, Richard, Arbm., Lilleg. 9.
 — Agine, Enkefrue, Svanekevej 1.
 — Anna M., Enkefrue, Fabriksvej 2.
 — Agnes, Rentrice, Frk., Svanekevej 1.
 — Johannes B., Grosserer, Haslevej 3.
 — August, Havnearb., Snorreg. 13.
 — Asta, Kontorass., Sdr. Allé 7.
 — H. Alvin, fhv. Lingerihdl., Damg. 12.
 — Ida M., fhv. Lingerihdl., Damg. 12.
 — Henning, Sagfører, cand. jur., Søborgstr. 9.
 ☞842.
 — Roald Rasch, Telefonmontør, Byledsg. 52.
Møller, Knud, Adjunkt, Storeg. 24.
 — Hans Chr., Boghdl., Sct. Mortensg. 4. ☞466.
 — Ernst, Bogtrykker, Torneg. 1. ☞800.
 — Ebba, Detailhdl., Frk., L. Madsesg. 25. ☞306.
 — Karen, Enkefrue, Ols. 6.
 — Hans P., Fisker, Kapelvej 45.
 — Eva, Frk., Pistolstr. 8.
 — Johanne, Frk., Vimmelskafte 15.
 — Kamille, Frk., Sdr. Allé 2.
 — Ingeborg, Husbest., Frk., Torveg. 5.
 — Jenny, Husbest., Frue, Lærkevej 7.
 — Johs., Kass., Hytten, Svanekevej 11. ☞533.
 — Kjeld, Lærer, L. Madsesg. 115.
 — Petra, fhv. Lærerinde, Søborgstr. 5.
 — Poul, Mekaniker, Storeg. 46.
 — Knud, Postass., Østervoldg. 3.
 — Gunner Bjerg, Redaktør, Storeg. 33. ☞636.
 — Knud, Repr., L. Madsesg. 25. ☞306.
 — Knud, Snedker, Østerg. 14.
 — Peter H., Snedkerm., Østerg. 14. ☞571.
 — Chr. E., Sparekasseass., Kaaseg. 3. ☞394.
 — Ejner, Tømrrersv., Roseng. 9.
Mønlov, Svend, Radiotekniker, Pilestr. 7.
Mørch, Karen, Enkefrue, Absalonsg. 9.
Mørup-Jørgensen, Jens, Adjunkt, Sandg. 7 St.

- NANSEN, Johan W.**, Havnearb., Kajstr. 7.
Nantsen, Valdemar, Værkfører, Margrethevej 12.
Neuenschwander, William, Malersv., Stettestr. 22.
Niebe, Axel, Pensionist, Vimmelskafte 3.
Nielsen, Chr. P., Arbejdsform., udb. 325m. ☞469y.
 — Niels Peter, Arbejdsform., Eging. 14.
 — Abdon, Arbm., Larseg. 26.
 — Albert, Arbm., Paradisg. 16.
 — Andreas, Arbm., Storeg. 88.
 — Anias O., Arbm., Kirkestr. 3.
 — Anton, Arbm., Sigurdsg. 11.
 — Arne J., Arbm., Hedningestr. 6.
 — Axel, Arbm., Byledsg. 26.

- Nielsen, Axel, Arbm., Byledsg. 27b.
 — Axel L., Arbm., Byledsg. 85.
 — Carl, Arbm., Rolighedsg. 19.
 — Carl O., Arbm., Fru Stenbergs Vej 8.
 — Carlo, Arbm., Østerg. 71.
 — Chr. P., Arbm., Almeg. 27.
 — Edvard E., Arbm., Kalmarvej 4.
 — Georg, Arbm., Sveasvej 22.
 — Gudmund, Arbm., Paradisg. 4.
 — Hans Chr. Rohde, Arbejdsform., Antoniestr. 9.
 — Haagen, Arbm., Sønderg. 35.
 — Hakon J., Arbm., Eging. 16.
 — Hans, Arbm., Mureg. 6.
 — Hans A., Arbm., udb. 335q.
 — Hans C., fhv. Arbm., Fabriksvej 2a.
 — Hans Chr., Arbm., Kalbrænderivej 11.
 — Hans Chr., Arbm., Værmlandsvej 11.
 — Hans Kr., Arbm., Paradisg. 3.
 — Hans L., Arbm., Klingeg. 5.
 — Hans N., Arbm., Strandvejen 73c.
 — Hans P., Arbm., Thorildsvej 10.
 — Harald, Arbm., Vimmelskafte 19.
 — Henry, Arbm., Skarpeg. 10.
 — Henry K., Arbm., Aakirkebyvej 14.
 — Herman Johs., Arbm., Skovhytten, Strandvejen 47.
 — Hilmer, Arbm., Thorildsvej 19.
 — Jens A., Arbm., Haslevej 1a.
 — Jacob E., Arbm., Landemærket 11.
 — Jens E., Arbm., Nørrekaag. 6.
 — John J., Arbm., Kirkestr. 26.
 — Jens M., Arbm., Kajstr. 4.
 — Karl P., Arbm., Myreg. 1.
 — Kristian, Arbm., Kastanievej 8.
 — Kristian N., Arbm., Kalmarvej 9.
 — Niels, Arbm., Skarpeg. 6.
 — Niels P., Arbm., Kajstr. 14.
 — Otto C., Arbm., Byledsg. 26.
 — Peder, Arbm., Aakirkebyvej 23.
 — Peter, Arbm., Landemærket 27.
 — Poul, Arbm., St. Torveg. 15.
 — Svend Aage, Arbm., Smallesund 22.
 — Søren, Arbm., L. Madsesg. 54.
 — Valdemar, Arbm., Vimmelskafte 18.
 — Viggo, Arbm., Kajstr. 3.
 — William S., Arbm., Ystadvej 6.
 — Asger Grønvang, Arkitekt, St. Torveg. 36a.
 ☞1275.
 — Emil S., fhv. Avlsbr., L. Madsesg. 46.
 — Haakon, fhv. Avlsbr., Johnsonsvej 24.
 — Julius P., Avlsbr., Louisenhøj, udb. 74. ☞433.
 — Othenius A., Avlsbr., Virkelyst, udb. 178.
 ☞656.
 — Otto, fhv. Avlsbr., Sigurdsg. 9.
 — Poul Grønvang, Avlsbr., udb. 184. ☞288.
 — N. Chr., Bagerm., Nørreg. 8b. ☞494.
 — Erik K., Bagerv., Absalongs. 20.
 — Kaj A., Bagerv., Nørreg. 8b.
 — Alfred E., Best., L. Madsesg. 72. ☞490.
 — Bodil D., Best., Frue, Hedningestr. 8.
 — Ester, Best., Frk., Bondeg. 10. ☞784.
 — Aron, Blikkenslager., Klokkeg. 9. ☞946.
 — Emil, Bogh., Kirkeplads 13.
 — Henning, Boghandlermedhj., Vesterg. 11.
 — Niels Chr., Borgm., Pistolstr. 4. ☞1003.
 — Hans M., Chauffør, Almeg. 39.
 — Poul, Chauffør, Sigurdsg. 9.
 — Svend Aage, Chauffør, Smedeg. 11.
 — Jørgen, Civiling., cand. polyt., Sandg. 11². ☞12.
- Nielsen, Rasmus, Civiling., cand. polyt., Sandg. 1¹.
 ☞1242.
 — C. Chr., Dekorator, Lindevej 38. ☞1025.
 — Alfred J., Detailhdl., Sct. Mortensg. 32.
 — Peder M., Dir., Sandbjerg, St. Torveg. 76.
 ☞500.
 — Elin F., Driftsass., Kajstr. 11. ☞499.
 — Konrad, Ejendomsmægler, Haslevej 67. ☞496.
 — Aase K., Eksp., Frk., L. Madsesg. 46.
 — Anna, Eksp., Frk., Sandg. 1¹.
 — Bodil A., Eksp., Frk., Ols. 1.
 — Anna, Enkefrue, Almeg. 34.
 — Anna H., Enkefrue, Kirkeplads 13.
 — Anna M., Enkefrue, Stormg. 7.
 — Anna M., Enkefrue, Fiskerstr. 9.
 — Annie, Enkefrue, Lindevej 2.
 — Betty, Enkefrue, Snorreg. 9.
 — Dagmar, Enkefrue, Løkkeg. 22.
 — Ella L., Enkefrue, Havneg. 2.
 — Ellen, Enkefrue, Stettestr. 8.
 — Eleonora, Enkefrue, Vesetsg. 3.
 — Elise K., Enkefrue, Integ. 1.
 — Gerda, Enkefrue, Lindevej 38.
 — Hansine, Enkefrue, Storeg. 92a.
 — Hansine P., Enkefrue, Bryggervej 8.
 — Harriet, Enkefrue, L. Madsesg. 116. ☞883.
 — Helga, Enkefrue, Krystalg. 8.
 — Ingrid, Enkefrue, Kirkestr. 13.
 — Johanne, Enkefrue, Storeg. 95b.
 — Karen, Enkefrue, St. Torveg. 109.
 — Karoline, Enkefrue, Magstr. 4.
 — Margrethe, Enkefrue, Ystadvej 12.
 — Marie, Enkefrue, Østerg. 19.
 — Marie, Enkefrue, Sdr. Alle 34b.
 — Mathea, Enkefrue, Ved Brønden 1.
 — Aksel, Fabriksarb., Sigurdsg. 10.
 — Georg, Faktor, Sct. Mortensg. 9.
 — Svend, Faktor, Voldg. 16. ☞1173.
 — Andreas, Fisker, Mureg. 6.
 — Tage, Former, Svanekevej 50.
 — Verner J., Former, Voldg. 24.
 — Edmund P., fhv. Forretningsbest., Slappeg. 5.
 — Anker, Forretningsfører, L. Søstr. 11.
 — Søren P., Forv., Svanekevej 26.
 — Verner, Frisørsv., Sct. Mortensg. 23.
 — Anna, Frk., Vesterg. 7.
 — Anna M., Frk., Stormg. 8.
 — Agnes, Husbest., Frk., Landemærket 7.
 — Elisabeth, Frk., Sønderg. 34.
 — Ellen, Husbest., Skarpeg. 6.
 — Else M., Frk., Korsg. 2a.
 — Elvira B., Frk., Fru Krabbes Vej 1.
 — Hilda, Frk., Sdr. Allé 6.
 — Karen, Frk., Sdr. Allé 2.
 — Kristine, Frk., Nellikeg. 8.
 — Lucie, Frk., L. Madsesg. 35.
 — Petra, Frk., Vimmelskafte 11.
 — Anna, Frue, Ny Østerg. 11.
 — Amalie M., Frue, Hedningestr. 6.
 — Bengta, Frue, Landemærket 7.
 — Helga, Frue, Storeg. 44.
 — Hilda, Frue, Ny Østerg. 28.
 — Marie Ida, Frue, Bødkergegnest. 3.
 — Karl, fhv. Fyrbøder, Langelinie 30.
 — Erik, Gartner, Fabriksvej 28.
 — Erik J., Gartner, Fru Stenbergs Vej 3.
 — Harald, Grønthdl., Ulriksdal, Svanekevej 31.
 — Ernst, fhv. Handelsingartner, Knudsvej 9.
 ☞1256.

- Nielsen, Niels P., Havnearb., Pæretærsdalen 13.
 — Otto V., Hotelejer, Hotel Dana, Østerg. 54.
 ☞32.
 — Vilh., Hovedagent, Lindevej 1.
 — Tage, Ing., Sdr. Villavej 20. ☞1203.
 — Alf, Inkassator, Mølleg. 37.
 — Ludvig M., fhv. Inkassator, L. Madsesg. 68.
 — Mathias, Isenkræmmer, St. Torv 13. ☞327.
 — Ebbe Juul, Kantor, Pingels Allé 17. ☞74.
 — Aksel, Kaolinarb., Mølleg. 50.
 — Jøns, fhv. Kass., Fru Krabbes Vej 17.
 — Edmund G., Keramiker, Haslevej 1a.
 — Ernst, Kommis, Pistolstr. 9.
 — Idon B., Kommis, Borgm. Nielsens Vej 118.
 — Gunnar, Konduktør, Absalonsg. 13.
 — Leif, Konstruktor, Lilleg. 17.
 — Kirsten E., Kontorist, Frk., Haslevej 10.
 — Johan, Kranfører, Aakirkebyvej 40. ☞851.
 — Carl V., fhv. Kriminalass., Klingeg. 12.
 ☞82.
 — Anna, Købm., Frue, Pæretærsdalen 11. ☞383.
 — Emil, Købm., Østerg. 34. ☞1025.
 — Henry, Købm., Larseg. 29.
 — Jens V., Købm., Sdr. Allé 41. ☞179.
 — Ove V., Købm., Dampmølleg. 5a.
 ☞920, privat 39.
 — Gunnar, Lods, Fru Stenbergs Vej 1. ☞299.
 — Emma, Lotterikollektrice, Frue, Løkkeg. 48.
 ☞726.
 — Albert N., Lygtetænder, Kalkbrænderivej 25.
 — Erik R., Lærer, Home, Haslevej 56.
 — Marie K., Lærerinde, Frk., Dampmølleg. 6.
 — Margrethe, pens. Lærerinde, Frk.,
 Svanekevej 17.
 — Jørgen P., Malerm., Stettestr. 22. ☞840.
 — Niels, Malerm., Steng. 51.
 — Victor, Malerm., Klokkeg. 4. ☞273.
 — Helge, Malersv., Olsg. 3.
 — Holger, Malersv., Storeg. 28.
 — Karl, Malersv., Pingels Allé 11.
 — Leo Mathe, Malersv., Østervoldg. 13.
 — Knud O., Maskinass., Haslevej 43b.
 — Erik B., Maskinarb., Smallesund 53.
 — Johan Jørgen, Maskinarb., Johnsonsvej 17.
 — Oscar E., Maskinarb., Haslevej 1c.
 — Hans P., Maskinm., Pilestr. 27.
 — Aage, Medhj., Marie Koføeds Vej 6.
 — Paul E., Mejerimedhj., Hedingestr. 4.
 — Knud Chr., Mejerist, Sct. Mortensg. 19.
 — Georg, Mekaniker, Kirkestr. 13.
 — Hadon, Mekaniker, Snorreg. 2.
 — Knud, Mekaniker, Sct. Mortensg. 62.
 — Otto S., Mekaniker, Kalmarvej 10.
 — Poul, Mekaniker, Svanekevej 23. ☞646.
 — Vald. G., Mekaniker, Byledsg. 12. ☞289.
 — Asta, Modehdl., Frk., Torveg. 2. ☞966.
 — Marie, Modehdl., Frk., Torveg. 2. ☞966.
 — Louis, Montør, Sdr. Allé 24b.
 — Carl V., Murerm., L. Madsesg. 80. ☞773.
 — Henrik, Murerm., Smallesund 8.
 — Otto C., Murerm., Lilleg. 17.
 — Viggo, Murerm., Sigurdsg. 16. ☞718.
 — Axel H., Murersv., Bondeg. 8.
 — Povl Chr., Murersv., Sønderg. 11.
 — Villy Munch, Murersv., Ny Østerg. 22.
 — Oskar, Møbelhdl., Magstr. 3. ☞442.
 — Emil, Opsynsm., udb. 36f. ☞178.
 — Harald D., Opsynsm., Frydenlundsvej 9.
 — Dagny, Pensionatsv., L. Torv 2. ☞841.
 — Ida, Pensionist, Frue, Slippen 4.
- Nielsen, Karen A., Pensionist, Frue, Byledsg. 29.
 — Otto, Pensionist, Larseg. 9.
 — Knud, Politibetjent, Havneg. 4.
 — Ove C., Postbud, Havnebakken 5.
 — Søren, Prædikant, Rolighedsg. 30.
 — Ernst, Pølsemaker., Rømersg. 5.
 — Hans, Pølsemaker, Rømersg. 5.
 — Aage J., Renovatør, Byvangen 48.
 — Alfred, Rentier, Storeg. 80.
 — Anna, Rentrice, Frue, Søborgstr. 11.
 — Ludvig, Rentier, Voldg. 4.
 — Ludvig, Rentier, Johnsons Tværvej 16.
 — Carlo, Repr., Bondeg. 8.
 — Kaj, Reservebetjent, Sandg. 9^a.
 — Karlo, Reservebetjent, Lærkevej 19.
 — Julius, Restauratør, Krystalg. 20. ☞68.
 — E. Wøldike, statsaut. Revisor, St. Torv 15.
 ☞1066.
 — Charles A., Sadelmagerm., Sønderg. 13. ☞478.
 — Chr., Sadelmager, Svanekevej 21. ☞1123.
 — Svend Aa., Sadelmagersv., Slagterg. 15.
 — Karl J., Skibsfører, Kapelvej 2. ☞1070.
 — Preben H., Skibstømmer, Stormg. 13.
 — Hjalmar E., Skomagerm., Kajstr. 34.
 — J. Emanuel, Skorstensfejm., Absalonsg. 2.
 ☞955.
 — Arne M., Skrådderm., Integ. 1.
 — Carl, Skråddersv., Storeg. 91.
 — Otto, Slagterm., Vesterg. 7. ☞1114.
 — Ernst, Slagtersv., Malmøvej 35.
 — Herluf, Slagtersv., Storeg. 77.
 — Karl E., Slagtersv., Mølleg. 35.
 — Oscar, Slagtersv., L. Madsesg. 54.
 — Ingvard, Smedesv., Lakseg. 12.
 — Niels, fhv. Smedesv., Storeg. 77a.
 — Ove E., Smedesv., Essen, udb. 325s.
 — Vilhelm Th., Smedesv., Byledsg. 23.
 — Aksel J., Snedkerm., Kastanievej 1.
 — Jens A., Snedker, Paradisg. 6.
 — Axel, Snedkersv., Absalonsg. 25.
 — Karl E., Snedkersv., Steng. 16—18.
 — Viggo, Sognepræst, Søborgstr. 11. ☞366.
 — J. Carlo, Stenarb., Klingeg. 2.
 — Niels L., Stenarb., Voldg. 4.
 — Viktor A., Stenarb., Haslevej 1a.
 — H. Andreas, Stenhugger, Skjold,
 Svanekevej 69.
 — Anton, Stenhugger, Sveasvej 39.
 — Ejner Th., Stenhugger, Mølleg. 86a.
 — Karl, Stenhugger, Svanekevej 69.
 — Karl F., Stenhugger, Mølleg. 47.
 — Otto, Stenhugger, L. Madsesg. 99.
 — Rich., Stenhuggerm., Strandvejen 73d. ☞436.
 — Arne E., Stenpresser, Bækken 38.
 — Agnes, Syerske, Frk., L. Madsesg. 103.
 — Anna, Syerske, Frk., Rolighedsg. 22. ☞572.
 — Hilma, Syerske, Frk., Rolighedsg. 22. ☞572.
 — Børge, Søfyrbøder, Steng. 28.
 — Aage, Telefonarb., Østervoldg. 34.
 — Carl, Tilskærer, Absalonsg. 28.
 — Johan Alman, Træskomager, Storeg. 77.
 ☞1097.
 — Arthur, Typograf, Fru Stenbergs Vej 3.
 — Hans P., Typograf, Storeg. 91.
 — Henning, Typograf, Fru Stenbergs Vej 3.
 — Hjalmar, Typograf, Storeg. 52.
 — Johannes, Typograf, Myreg. 3.
 — Knud, Typograf, Absalonsg. 18.
 — Ove, Typograf, Byledsg. 29.
 — Konrad, Tømrem., Margrethevej 21. ☞1260.

- Nielsen, Svend O., Tømrerm., Dr. Kabells Vej 20.
 — Jakob, Tømrersv., Larseg. 26.
 — Anders Chr., Urmager, Sygehusvej 6.
 — Carl, Urmager, Skaanesvej 4.
 — Astrid J., Vaskerlejer, Sct. Mortensg. 41.
 Nielsson, Knud E., Malersv., Lærkevej 24.
 — Gøsta, Stenarb., Thorkildsvej 48.
 Nilsson, Ernst, Adjunkt, cand. mag.,
 St. Torveg. 48.
 — Stig A., Arbm., Sct. Mortensg. 51.
 — Erik T., Bødkersv., Kajstr. 48.
 — Hansine, Enkefrue, Løkkeg. 18.
 — Inger D., Keramiker, Kajstr. 48.
 — Ib, Reservebetjent, Krystalg. 8.
 — Elof, Skibstømrer, Thorkildsvej 12.
 Nimb, Christiane, Bogh., Frk., Sangd. 12.
 — Anna C., Frue, L. Madsesg. 14.
 Nissen, Chr., Bankass., Søborgstr. 2b.
 Noack, Ellen, Lektor, Frk., Sønderg. 27a.
 Nybo, Ernst, Best., Landemærket 31.
 — Aage, Stenarb., Sdr. Allé 75.
 Nyboe, Valborg, Frk., L. Madsesg. 77.
 Nyholm, Hans, Organist, Fabriksvej 2. ☞1116.
 Nykjær, Chr. Hansen, Kommunefuldm.,
 Kapelvej 14. ☞395.
 — Sekstus, Malersv., Pæretæsdalen 12.
 — Emil, Skibsfører, Strandvejen 77.
 Næstved, Mathilde, fhv. Kommuneass., Frk.,
 Storeg. 95c.
 Nørgaard, Poul, Adjunkt, Strandvejen 53.
 — Harry, Politibetjent, Sygehusvej 4b.
 Nørregaard, Jens, Dir., Mølleg. 20. ☞599.
 — Karoline, Kommuneass., Frk., Østerg. 19.
 — Henning, Kontorass., Sønderg. 38.
 — Thora, Kontorass., Frk., Sct. Mortensg. 9.
- OLESEN, Knud B., Chauffør, Kalkbrænderivej 2.**
 — Viggo, Kiropraktor, St. Torveg. 36b. ☞954.
- Olsen, Andreas, Arbm., Paradisg. 34.**
 — Aksel M., Arbm., L. Madsesg. 22.
 — Axel A., Arbm., Johnsons Tværvæg 10.
 — Ejner, Arbm., Storeg. 11.
 — Gunnar, Arbm., L. Madsesg. 94a.
 — Gunnar, Arbm., Landemærket 17.
 — Gunnar K., Arbm., Grønneg. 4.
 — Hans P., fhv. Arbm., Fru Krabbes Vej 11a.
 — Hans K., Arbm., Landemærket 17.
 — Hans W., Arbm., Kajstr. 42.
 — M. Hans, fhv. Arbm., Johnsons Tværvæg 13.
 — Herman, Arbm., Løkkeg. 8.
 — Johan E., Arbm., Bækken 19.
 — Jørgen, Arbm., Soldaterstr. 16.
 — Kaj Rønne, Arbm., Olsg. 1.
 — Karl E., Arbm., Bækken 19.
 — Karl G., Arbm., Pæretæsdalen 9.
 — Lars M., Arbm., udb. 109.
 — Martin J., Arbm., Bækken 19.
 — Niels F., Arbm., Blekingevej 4.
 — Oluf, Arbm., Ny Østerg. 50.
 — Oluf, Arbm., Paradisg. 34.
 — Oluf A., Arbm., Johnsons Tværvæg 5.
 — Ove, Arbm., Thorkildsvej 20.
 — Poul A., Arbm., Haslevej 7.
 — Poul, Arbm., L. Madsesg. 94b.
 — Svend, Arbm., Pilestr. 16.
 — Svend, Arbm., Storeg. 71.
 — Valdemar A., Arbm., Klokkeg. 8b.
 — Johs. A., Avlsbr., Nyvang, udb. 109.
 — Osvald E., Avlsbr., udb. 337b. ☞435x.
 — Otto J., fhv. Avlsbr., Voldg. 26.
- Olsen, Karl, Bagersv., St. Søstr. 7.**
 — Petra, Best., Frk., Vesterg. 11. ☞1112.
 — Jørgen, Bogbinder, Kastanievej 1.
 — Ernst G., Boghdl., Pæretæsdalen 1. ☞331.
 — Karl H., Boghdl., Bellmansvej 23. ☞390.
 — Valdemar, Bogh., L. Madsesg. 79.
 — Charles, Chauffør, Storeg. 93.
 — Henry, Chauffør, L. Madsesg. 100.
 — Holger V., Chauffør, Bredg. 11.
 — Louis, Chauffør, Snorreg. 5.
 — Svend, Civiling., cand. polyt., Strandvejen 23.
 ☞972.
 — Agnes M., Enkefrue, udb. 109.
 — Albine K., Enkefrue, Stormg. 21.
 — Anna, Enkefrue, Sigurdsg. 17.
 — Anna, Enkefrue, Silkeg. 4.
 — Augusta, Enkefrue, Stormg. 2.
 — Dagmar, Enkefrue, Kapelvej 29.
 — Dagmar, Enkefrue, Svanekevej 5.
 — Ellen K., Enkefrue, Bækken 4.
 — Gerda, Enkefrue, L. Madsesg. 100.
 — Karoline, Enkefrue, L. Madsesg. 93.
 — Kjersti, Enkefrue, Sigurdsg. 1.
 — Lisbeth, Enkefrue, udb. 210a.
 — Margrethe, Enkefrue, L. Madsesg. 94a.
 — Marie, Enkefrue, Kalkbrænderivej 7.
 — Oline, Enkefrue, Larseg. 14.
 — Sara, Enkefrue, L. Madsesg. 111.
 — Aksel P., Fagforeningsform., Steng. 53.
 — Chr., Fisker, Storeg. 65.
 — Karl Kr., Fisker, Bækken 11.
 — Otto, Fisker, Storeg. 5.
 — Kaj, Form., Lygtestr. 4.
 — Oscar, Former, Ny Østerg. 42.
 — Agnes, Husbest., Frk., Kirkeplads 11a.
 — Ella C., Frk., Storeg. 26.
 — Gerda, Husass., Frk., Lakseg. 17.
 — Helga, Husbest., Frk., Storeg. 38.
 — Hulda V., Frk., Byledsg. 27a.
 — Ida B., Frk., Fyrrevej 5.
 — Laura H., Frk., Larseg. 11.
 — Marie G., Frk., udb. 109.
 — Petra, Husbest., Frk., Østervoldg. 14.
 — Ada, Frue, Havneg. 5.
 — Anna A., Frue, Dr. Kabells Vej 8.
 — Marie E., Frue, Ellekongstr. 1.
 — Sigrid K., Frue, Kalkbrænderivej 14.
 — Hans J., fhv. Fyrbøder, Bækken 9.
 — Theodor, fhv. Gdr., Borgm. Nielsens Vej 44.
 — Peder, fhv. Gdr., St. Torveg. 22.
 — Carl, Gasværksarb., Kastanievej 13.
 — Oluf B., Gasværksarb., B-Bo, udb. 241.
 — Carl, Handelsm., Nørreg. 23.
 — Edvard, Havnearb., Stormg. 15.
 — Magnus H., Havnearb., Fiskerstr. 4.
 — Margrethe V., Kahytsjomfru, Frk., Bækken 14.
 — Albine K., Keramiker, Frue, Haslevej 1a.
 — Ellen, Keramiker, Frk., Sigurdsg. 17.
 — Holger, Keramiker, Steng. 50.
 — Valdemar C., Keramiker, Bredg. 6.
 — Astrid, Kontorass., Frue, Murerg. 10.
 — Hjalmar, Kontorbest., Borgm. Nielsens Vej 40.
 ☞861.
 — Ejner, Kontrolass., Steng. 5. ☞414v.
 — Kristian, Kusk, Thorkildsvej 21.
 — Timand A., Malerm., Smallesund 16.
 — Aksel, fhv. Maskinm., Kastanievej 1.
 — Erik, Medhj., Kastanievej 1.
 — Ernst, Mejerist, Ny Østerg. 46.
 — Knud, Mekaniker, Kastanievej 13.

- Olsen, Ludvig, Mekaniker, Pistolstr. 17.
 — Johs. A., Motorpasser, Haslevej 54c.
 — Aksel, Murerarb., Kastanievej 12.
 — Osvald, Murerarb., Absalonsg. 22.
 — Alfred, Murer, Toldbodg. 2.
 — Herluf A., Murersv., Borgm. Nielsens Vej 38.
 — Poul E., Møllersv., Steng. 43.
 — Hans Chr., Overlæge, Sdr. Villavej 24. ☞1167.
 — Carl O., Overpostb., Østervoldg. 15.
 — Ejner, Pakhusarb., Sigurdsg. 1.
 — Gunnar, Pakhusarb., Thorkildsvej 26.
 — Anna I., Plejerske, Frue, Slagterg. 17.
 — Jørgen, Politibetjent, Vesterg. 5.
 — Poul A., Politibetjent, Knudsvej 3.
 — Knud Erik, Postb., Dampmølleg. 33.
 — Ellen M., Postkontorist, Frk., Dampmølleg. 1.
 — Jens A., Renovatør, Lindevej 32.
 — Alfred, Rentier, Sdr. Allé 26a.
 — Anders, Rentier, Østerg. 73.
 — Carl, Rentier, Mølleg. 62.
 — Hans A., Rentier, Ny Østerg. 18.
 — Helga, Rentier, Frk., Dampmølleg. 10.
 — Juliane, Rentrice, Frue, Sdr. Villavej 24.
 — Kristian, Rentier, Vesterg. 2.
 — Niels, Rentier, Løkkeg. 30.
 — Ole P., Rentier, udb. 262.
 — Oluf, Rentier, Ny Østerg. 12.
 — Oluf, Rentier, udb. 241c.
 — Chr. A., Repr., Sct. Hansstr. 2b.
 — Gunnar, Repr., Sdr. Villavej 1. ☞267.
 — Olaf Fr., Repr., Byledsg. 75.
 — Poul, Reservepostb., Mølleg. 86a.
 — Laurits P., Ritm., Sct. Mortensg. 43.
 — Aage, Skibsfører, Lygtestr. 4. ☞904.
 — Svend L., Skibstømrer, Kapelvej 53.
 — Magnus, fhv. Skolebetjent, Østervoldg. 48.
 — Alfred, Skræddersv., Bakkestr. 4.
 — Carl, Skræddersv., Larseg. 21.
 — Carl, Slagter, Soldaterstr. 13.
 — Karl P., Slagtersv., Voldg. 37.
 — Svend M., Slagtersv., Finnestr. 1.
 — Johannes V., Smed, Johnsons Tværvej 8.
 — Lejf, Smedesv., L. Madsesg. 104.
 — Otto, Snedker, Snorreg. 5.
 — Peter A., Stenarb., Smedeg. 17.
 — Ludvig, Stenarb., Pæretræsdalen 26.
 — Alfred S., Stenhugger, Fru Krabbes Vej 16.
 — Andreas, Stenhugger, Bakkestr. 4.
 — Charles S., Stenhugger, Sct. Mortensg. 33.
 — Herman Olaf, Stenhugger, Egingsg. 11.
 — Laurits, Stenhugger, L. Madsesg. 5b.
 — Martin, fhv. Stenhugger, Haslevej 24.
 — Svend Aa., Stenhugger, Egingsg. 11.
 — Svend E., Stenhugger, Fabriksvej 12.
 — A. Valdemar, Stenhugger, Fru Krabbes Vej 20.
 ☞671.
 — Konrad M., Stensliber, Haslevej 1a.
 — Teodor, Stensliber, Sigurdsg. 19.
 — Knud O., Stenværksarb., udb. 325p.
 — Povl, Sømand, Nørreg. 21.
 — Hans M., Telefonmontør, Løkkeg. 19.
 — Hans Peter, Telefonmontør, Margrethevej 13.
 — Emil, Toldvagtm., Storeg. 15a.
 — Hans A., Tømrm., Søborgstr. 2a. ☞624.
 — Chr. A., Tømrrer, udb. 337t.
 — Andreas A., Tømrrersv., Kalkbrænderivej 21.
 — Thor, Tømrrersv., Lilleg. 6.
 — Viggo, Vognm., Pistolstr. 13. ☞738.
 Olsson, Martin, fhv. Arbm., L. Madsesg. 107.
 — Ebba, Eksp., Frk., Sigurdsg. 15.
 Olsson, Bertha, Frk., Steng. 25.
 — Hanna, Frk., Sdr. Allé 8.
 — Poul A., Keramiker, Sygehusvej 8.
 — Magnus, Murerarb., Sigurdsg. 15.
 — Pehr, fhv. Smedesv., Margrethevej 30.
 — Regnar, Stenhugger, Haslevej 52.
 — Edith, Syerske, Frk., St. Torv 5.
 Olufsen, Harald, Arbm., Voldg. 47.
 — Martin, fhv. Avlsbr., Mølleg. 42—46.
 — Oluf, pens. Gasværksarb., St. Torveg. 50.
 — Ludvig, Smedesv., Absalonsg. 10.
 Ostermann, Poul, Biografkontrollør, Byledsg. 39.
 Ottesen, Knud B., Damefrisør, Sct. Mortensg. 19.
 ☞912, privat 200.
 Ottosen, Gustav J., Keramiker, Frødingsvej 4.
 Overfeldt, Harry, Maskinarb., Voldg. 33.
 PALSOV, Børge E., Bankass., Grønneg. 18.
 Parksø, Bernt, Gartner, Storeg. 81.
 — Svend, Pressefotograf, Storeg. 81.
 — Sigfred, Typograf, Storeg. 81.
 Pauch, Thorvald, Avlsbr., udb. 338.
 — Theodor V., Rentier, Voldg. 13.
 — Carl V., Snedkersv., Paradisg. 27.
 Pauck, Frederik, Arbm., Strandvejen 79.
 — Ludvig, Arbm., Malmøvej 27.
 — Karl Th., Avlsbr., Strandvejen 67. ☞209u.
 — Chr. L., Rentier, Strandvejen 79.
 — Ejnar, Stenskerer, Kastanievej 11.
 — Aksel, Stensliber, Strandvejen 79.
 Paulsen, Anton, Elektriker, Sct. Mortensg. 28.
 — Paul J., Installatør, Sct. Mortensg. 28. ☞620.
 Pedersen, Alexandra, Afdelingssygepl., Frk.,
 udb. 269.
 — Karen H., Afdelingssygepl., Frk., udb. 269.
 — Anna M., Arb., Frk., Vimmelskaffet 23.
 — Arne, Afrydder, Ellekongstr. 24.
 — Edgar H., Amtsbud, Sct. Mortensg. 1.
 — Aage, Arbm., Kirkestr. 19.
 — Alfred, Arbm., Roseng. 6.
 — Andreas, Arbm., Mureg. 8.
 — Ancher R., Arbm., Nørrekaasg. 1.
 — Anker, Arbm., Østerg. 71.
 — Carl C., Arbm., Kattesundet 2.
 — Christian, fhv. Arbm., Slagterg. 5.
 — Efraim, Arbm., L. Madsesg. 59.
 — Emanuel, Arbm., Landemærket 21.
 — Emil, Arbm., Østerg. 10.
 — Emil, Arbm., udb. 336u.
 — Emil, Arbm., Østerg. 1. ☞463.
 — Ernst K., Arbm., Fiskerbakke 1.
 — Frederik A., Arbm., Fru Krabbes Vej 7.
 — Frits, Arbm., Pistolstr. 15.
 — Frode, Arbm., udb. 241.
 — Gunnar, Arbm., Storeg. 73a.
 — Hans, Arbm., Storeg. 71.
 — Hans, Arbm., udb. 239.
 — Henry, Arbm., Skarpeg. 2.
 — Herman Alfred, Arbm., Kajstr. 40.
 — Hilmar, Arbm., Marie Koføeds Vej 6.
 — Ingeman, Arbm., Silkeg. 6.
 — Janus, fhv. Arbm., Svanekevej 54.
 — Jens P., Arbm., Fru Krabbes Vej 3.
 — Johan, fhv. Arbm., Steng. 14.
 — Johs., Arbm., Ny Østerg. 28.
 — Johnny, Arbm., Sønderg. 36.
 — Jørver, Arbm., Toldbodg. 2.
 — Karl, Arbm., Violstr. 5.
 — Kristian, fhv. Arbm., Steng. 46.
 — Kristian V., Arbm., L. Madsesg. 12.

- Pedersen, Laurits, Arbm., Storeg. 77a.
 — Ludvig, Arbm., Storeg. 9.
 — Martin A., Arbm., Nørreg. 44.
 — Martin, Arbm., Kapelvej 11.
 — Oskar Brinch, Arbm., Ellekongstr. 2.
 — Oskar, Arbm., Toldbodg. 2.
 — Ove, Arbm., Skarpeg. 12.
 — Peter, fhv. Arbm., Landemærket 4.
 — Poul, Arbm., Roseng. 6.
 — Poul A., Arbm., Pæretræsdalen 16.
 — Ragnar, Arbm., Kirkestr. 7.
 — Richard E., Arbm., Smedeg. 15.
 — Svend, Arbm., Landemærket 10.
 — Theodor, Arbm., udb. 199b.
 — Viggo, Arbm., Vimmelskafte 26.
 — Viggo, Arbm., Paradisg. 30.
 — Vilhelm, fhv. Arbm., Langelinie 8.
 — Karl C., fhv. Avlsbr., Johnsons Tværvej 15.
 — Svend Aa., Avlsbr., Landlyst, Strandvejen 73.
 ☞209y.
 — Martin, pens. Badem., Østerg. 68.
 — Oskar, Bagerm., Kastelsvej 8.
 — Helmuth, Bagerv., Søborgstr. 3.
 — Ivar, Bankass., Rolighedsg. 23.
 — Petra, Best., Frk., Mølleg. 42—46.
 — Ludvig, fhv. Best., Dovreaas, Haslevej 53.
 — Thorborg, Bibliotekar, Frk., Aakirkebyvej 8.
 — Knud, Blikkenslager, St. Torveg. 73.
 — Aage, Blikkenslagersv., Slappeg. 2.
 — Petra, Boghdl., Frk., Vesetsg. 14. ☞603.
 — Ove Fr., Bygm., udb. 336aa.
 — Edvard H., Chauffør, Smedeg. 9.
 — Georg O., Chauffør, Nørrekaasg. 3.
 — Vilhelm K., Chauffør, Borberg. 6.
 — Caroline M., Detailhdl., Frue, Sønderg. 20.
 ☞1113.
 — Chr. Alfred, Detailhdl., Malmøvej 36.
 — Ellen, Eksp., Frk., Dampmølleg. 4.
 — Ellen M., Eksp., Frk., Byledsg. 36.
 — Henry, Elektriker, Myreg. 2a.
 — Agnes, Enkefrue, Storeg. 86.
 — Agnes, Enkefrue, Østerg. 10.
 — Albine, Enkefrue, Borgm. Nielsens Vej 110.
 — Andrea, Enkefrue, Østerg. 60.
 — Anna, Enkefrue, Smedeg. 25.
 — Annine, Enkefrue, Rolighedsg. 21.
 — Birthe, Enkefrue, Nørrekaasg. 3.
 — Bodil, Enkefrue, Storeg. 95b.
 — Ellen M., Enkefrue, Kapelvej 65.
 — Emma, Enkefrue, Kirkeplads 6.
 — Elise, Enkefrue, Sdr. Allé 19.
 — Elise, Enkefrue, Ellekongstr. 2.
 — Hansine, Enkefrue, Borberg. 6.
 — Hedevig, Enkefrue, Pilestr. 2a.
 — Johanne, Enkefrue, Nørrekaasg. 1.
 — Julie, Enkefrue, Silkeg. 2.
 — Julie, Enkefrue, Østerg. 68.
 — Karoline, Enkefrue, Kattesundet 5.
 — Laurensine A., Enkefrue, Grønneg. 27.
 — Manna, Enkefrue, Nørreg. 27.
 — Marie, Enkefrue, Pilestr. 9.
 — Marie, Enkefrue, Søborgstr. 3.
 — Mathea K., Enkefrue, Fru Krabbes Vej 24.
 — Olga, Enkefrue, Stettestr. 12.
 — Petra A., Enkefrue, Borberg. 11.
 — Petra J., Enkefrue, Kalmarvej 8.
 — Sofie, Enkefrue, Torneg. 1.
 — Valborg, Enkefrue, Haslevej 37.
 — Karl, Fagforeningskass., L. Madsesg. 95.
 — Agnes, Farveriejer, Østerg. 51.
 Pedersen, J. Andr., fhv. Farver, Ny Østerg. 19.
 — Julius C., Fisker, Løkkeg. 7.
 — Louis Kr., Fisker, Ellekongstr. 1.
 — Johs., Former, Provsteg. 1.
 — Egil, Fornikler, L. Madsesg. 21.
 — Konrad, Forp., Marthas Minde, udb. 245.
 ☞429.
 — Folmer, Frisørm., Sønderg. 18. ☞857.
 — Holger, Frisørm., Byledsg. 37.
 — Rehfeldt, Frisørm., Pæretræsdalen 37.
 — Svend Aage, Frisørm., Sønderg. 7.
 — Anna, Frk., Mølleg. 42—46.
 — A. Dorthea, Frk., Ellekongstr. 24.
 — Ellen, Frk., Lilleg. 22.
 — Emma, Husbest., Frk., Pilehøj, udb. 31.
 — Ernstine D., Frk., Skarpeg. 22.
 — Hilma, Husbest., Frk., Landemærket 25.
 — Inger, Husass., Frk., Vimmelskafte 3.
 — Johanne, Frk., Sct. Mortensg. 42.
 — Magda, Frk., Ystadvej 4.
 — Marie, Frk., Sct. Mortensg. 36.
 — Oliva, Frk., St. Torveg. 63.
 — Sara, Frk., Kapelvej 41.
 — Karen, Frue, udb. 107f.
 — Katrine, Frue, Fabriksvej 2.
 — Maja, Frue, Lilleg. 2.
 — Petra, Frue, Silkeg. 6.
 — Hans, Garagem., Voldg. 22.
 — Hans A., Gartner, Ystadvej 2.
 — Jørgen K., Glarmestersv., Dampmølleg. 30.
 — Kristen A., Hdl., Aakirkebyvej 2.
 — Martin, Hdl., Storeg. 84.
 — Anna, Handelsgartner, Enkefrue, Byledsg. 36.
 ☞312.
 — Kristian, Installatør, Haslevej 3. ☞1056.
 — Anton, Jernhdl., St. Torveg. 40. ☞294.
 — Adolf P., Keramiker, Bækken 17.
 — Albert, Keramiker, Stettestr. 15.
 — Viktor, Keramiker, L. Madsesg. 43.
 — Chr. A., Klejnsmedem., Nørreg. 14.
 — Børge, Kommunefuldm., Østerg. 1.
 — Edle, Kontorass., Frk., Mølleg. 20.
 — Else, Kontorass., Frk., Haslevej 3.
 — Erik, Kontorass., Storeg. 35.
 — Helge, Kontorass., Absalonsg. 13.
 — Elof, Købm., Stormg. 20. ☞256.
 — Hans M., Købm., St. Torveg. 70.
 — Poul, Købm., Fabriksvej 3.
 — Svend, Købm., Borberg. 30.
 — Svend E., Købm., Byledsg. 7b. ☞199.
 — Th., fhv. Købm., Kalkbrænderivej 19.
 — Berndt, Lagereksp., Kalkbrænderivej 19.
 — Frands, Lokomotivfører, Bredg. 7.
 — Jens P., Malerm., Havneg. 5.
 — Thorv. P., Malerm., Sct. Hansstr. 6.
 — Henry P., Malersv., L. Madsesg. 86.
 — Knud B., Malersv., Blekingevej 8.
 — Knud E., Malersv., Bækken 40.
 — Poul, Malersv., Slappeg. 1.
 — Emil, Maskinarb., Sdr. Allé 12.
 — Harry, Maskinarb., Toldbodg. 1.
 — Holger, Maskinarb., Sdr. Allé 33.
 — Ludvig, Maskinarb., Sandg. 8.
 — Svend, Maskinarb., udb. 336u.
 — Viktor, Matros, Mølleg. 29.
 — Carl, Medhj., Kattesundet 5.
 — Edvard, Medhj., Storeg. 71.
 — Svend E., Mekaniker, Løkkeg. 21.
 — Carl, Montør, Vesterg. 2.
 — Johannes N., Murerarb., Strandvejen 87.

- Pedersen, Simon, Murerarb., Slappeg. 2.**
 — Arthur, Murersv., udb. 241.
 — Børge, Murersv., Klokkeg. 11.
 — Geert Bornø, Murerm., Svanekevej 44. ☞893u.
 — Peter, fhv. Murerm., Vesetsg. 14.
 — Karen, Pensionist, Frue, Absalonsg. 1.
 — Georg, Portner, Aakirkebyvej 2.
 — Charles W., Postb., Skarpeg. 22.
 — Svend U., Pølsemaker., Rendeg. 4.
 — Viggo, Pølsemakersv., udb. 107f.
 — Andreas, Rentier, Bryggervej 6.
 — H. A., Rentier, Kirkestr. 2.
 — Johannes, Rentier, Strandvejen 21.
 — Martin, Rentier, Kajstr. 38.
 — Chr. C., Repr., Haslevej 18. ☞875.
 — Poul, Reservepolitibetjent, L. Torv 3.
 — Helmar M., Reservepolitibetjent, Pæretæsdalen 30.
 — Johannes P., Sadelmagerm., Sønderg. 25.
 — Thorvald, Sadelmagerm., Østerg. 60.
 — Ejner, Sadelmager, Almeg. 20.
 — Kirsten, Servitricer, Frk., Storeg. 77.
 — Andreas, fhv. Skibsfører, Vesterg. 6.
 — Kaj V., Skibsfører, Grønneg. 12. ☞274.
 — Carl Th., Skrædderm., Jernbanevej 2.
 — Thorvald, Skrædderm., St. Torveg. 89. ☞633.
 — Hans P., Slagterm., L. Madsesg. 24. ☞103.
 — Martin L., Slagterm., Villa Oda, Haslevej 26.
 — Dagny K., Slagteriarb., Frue, Egingsg. 11.
 — Alfred, Smed, Steng. 6.
 — Hans A., Smedesv., Rolighedsg. 24.
 — Th. Chr., Smedesv., Bredg. 10.
 — Aksel, Snedkerm., Larseg. 23.
 — Markus, Snedkerm., Ruden 2.
 — Mathias, fhv. Snedkersv., Vesetsg. 8.
 — Ove J., Snedkersv., Strandstr. 2.
 — Svend Aage, Snedkersv., Bækken 40.
 — Aage Sonne, Stenarb., Larseg. 24.
 — Villy J., Stenarb., Ny Østerg. 44.
 — Chr., Stenhuggerform., Aakirkebyvej 8.
 — Carlo, Stenhugger, Storeg. 20b.
 — Einer V., Stenhugger, Fru Krabbes Vej 18.
 — Herman A., Stenhugger, Mølleg. 32.
 — Kristian, Stenhugger, Ellekongstr. 2.
 — Meyer, Stenhugger, Malmøvej 30.
 — Oskar, Stenhugger, Almeg. 20.
 — Emil V., Stensliber, udb. 199b.
 — Elfred P., Støbem., Egingsg. 13.
 — Sigfred, Styrmand, Sdr. Allé 28b.
 — Lejf G., Sømmand, Løkkeg. 21.
 — Ulrikka, Telefonistinde, Frk., Ellekongstr. 24.
 — Carl, Toldkontrollør, Knudsvej 4.
 — Arne, Typograf, Fru Krabbes Vej 18.
 — Holger Chr., Typograf, Ellekongstr. 10.
 — Villy, Tømrem., St. Torveg. 97.
 — Knud Aa., Tømnersv., Ellekongstr. 1.
 — P. Alfred, Vognm., Storeg. 9.
 — Hjalmar, Vognm., L. Madsesg. 59. ☞679.
 — Karl V., Vognm., Eskildsg. 3. ☞1148.
 — Poul, Værkfører, Sct. Mortensg. 40.
Petersen, Aage Hoff, Arbm., Pilestr. 8.
 — Carl M., Arbm., Johnsonsvej 8.
 — Conrad J., Arbm., Kapelvej 41.
 — Ejner V., Arbm., Byledsg. 79.
 — Erik, Arbm., L. Madsesg. 9.
 — Hans A., Arbm., Haslevej 69.
 — Hans P., Arbm., Værmlandsvej 19.
 — Henry, Arbm., Lilleg. 23.
 — Jens M., Arbm., St. Torveg. 74.
 — Konrad J., Arbm., Kapelvej 43.
Petersen, Laurits, fhv. Arbm., Løkkeg. 36.
 — Ludvig, Arbm., Borgerg. 28.
 — Ludvig P., Arbm., Frødingsvej 6.
 — Ole, Arbm., Sct. Mortensg. 66.
 — Carl, Bagerm., Østerg. 31. ☞579.
 — Erik, Bagerm., Østerg. 31.
 — Jens P., Bagerm., Magstr. 1. ☞809.
 — Knud, Bagerm., Østerg. 31.
 — Vagn, Bagersv., Almeg. 26.
 — Aage From, Bankkass., St. Torveg. 95.
 — Holger, Best., Mølleg. 20.
 — Hans A., fhv. Blikkenslagerm., Absalonsg. 13.
 — Anine, Boghdl., Frk., St. Torv 13. ☞453.
 — Andreas K., Chauffør, Andr. Riis Vej 7.
 — Erik, Elektriker, Stettestr. 1.
 — Anna, Enkefrue, Løkkeg. 9.
 — Anna P., Enkefrue, Johnsons Tværvæg 5.
 — Andrea, Enkefrue, Stormg. 6.
 — Magda, Enkefrue, Johnsonsvej 2.
 — Jens, Fabrikant, Sønderg. 44.
 — Chr., Forretningsfører, Sdr. Allé 24a. ☞885.
 — Anna, Frk., Løkkeg. 15.
 — Anine, Frk., Mølleg. 18.
 — Mathilde, Frk., Mølleg. 18.
 — Petra, Frk., Mølleg. 18.
 — Petra M., Frk., Lakseg. 15.
 — Alma G., Frue, Dr. Kabells Vej 6.
 — Theodor, Gibser, Pilestr. 22.
 — Tage A., Grønthdl., Fru Krabbes Vej 11a.
 — Niels M., Handelsskoleforst., Viceskoleinsp., St. Torveg. 55. ☞485.
 — Emmy, Husbest., Frk., Storeg. 48.
 — Harry, Ing., Absalonsg. 28.
 — Johannes, Keramikler, Ny Østerg. 27.
 — Ejnar Just, Kommunelærer, Sandg. 12.
 — Knud, Konditor, Kastelsvej 4.
 — Hans Peter, Kranfører, Johnsonsvej 18.
 — Carlo, Malersv., St. Torveg. 87.
 — Holger Transø, Maskinarb., Vesterg. 11.
 — Aksel, Montør, Storeg. 44.
 — August, Murerm., Klokkeg. 11. ☞1243.
 — Hans Chr., Murerm., Stormg. 5.
 — Arnold, Murersv., Vimmelskaftet 24.
 — Helmer, Murersv., Violstr. 11.
 — Knud E., Murersv., Langelinie 32.
 — Lorents, Murersv., Landemærket 12.
 — Karl E., Pedel, Absalonsg. 14.
 — Carl, Portør, Lilleg. 23.
 — Vagn, Prøvemester, Stettestr. 1.
 — Axel, Redaktionssekr., Byledsg. 76. ☞1274.
 — Marius, Rentier, Haslevej 4.
 — K. M. Elisabeth, Rentrice, Frue, Stumpeg. 4.
 — Peter C., Repr., Byledsg. 27a. ☞563.
 — Chr., Skibsmægler, Solhytten, Haslevej 61. ☞690.
 — Markus, Skomagerm., Østervoldg. 20.
 — Edvard, Skorstensfejer, L. Madsesg. 9.
 — Hans Mølgaard, Skrædderm., Jernbanevej 2. ☞311, priv. 932.
 — Jens A., Skræddersv., Steng. 25.
 — Knud, Slagterm., Ny Østerg. 64. ☞611.
 — Andreas, Slagtersv., L. Madsesg. 9.
 — Elias, Slagteriarb., St. Torveg. 74.
 — Edvard, fhv. Smed, Fru Krabbes Vej 12.
 — Hans P., fhv. Snedkerm., Stettestr. 9.
 — Henning W., Snedker, Grønneg. 4.
 — Jens P., Snedkersv., Johnsonsvej 22.
 — Emil K., Stationsmester, Haslevej 4.
 — Peter, Stenfisker, Ny Østerg. 27.
 — Peter Chr., Stenhugger, Ny Østerg. 27.

Petersen, Carl B., Stensliber, Sct. Mortensg. 9.
 — Aase Mølgaard, Telefonistinde, Frk.,
 Jernbanevej 2.
 — Emil A., Typograf, Voldg. 27. ☞737.
 — Otto M., Typograf, Absalonsg. 23.
 — Carl B., Tømrersv., Soldaterstr. 14.
 — Henry Aa., Tømrersv., Johnsonsvej 22.
 — Victor, Vulkanisør, Klokkeg. 4.
 Pelle, Karoline, Enkefrue, Birkevej 5.
 — Mads, pens. Maskinm., Pistolstr. 5.
 Pehrson, Konrad, Chauffør, Pistolstr. 17.
 Pehrsson, Svend, Rentier, Silkeg. 7.
 Persson, Herman, Arbm., Slippen 1.
 — Edvin, Arbm., Søborgstr. 3.
 — Ola, fhv. Arbm., Byvangen 46.
 — Karla, Frk., L. Søstr. 5.
 — Arno E., Malersv., Godthaabsvej 2.
 — Henry, Sømand, Landemærket 14.
 — J. Ernst, Teglværksarb., Borgerg. 12.
 Perregaard, Ingeborg, Læge, Frue, udb. 269.
 Petri, Marie, Søster, L. Madsesg. 14. ☞855.
 Pihl, Carl P., Arbm., Mølleg. 25.
 — Hans, fhv. Arbm., Ny Østerg. 23.
 — Hans A., Arbm., Skaanesvej 1.
 — Orla, Arbm., udb. 334.
 — Villy, Arbm., Rolighedsg. 13.
 — Emil H., Avlsbr., udb. 343.
 — Sigfred, fhv. Bogbindersv., Svanekevej 25.
 — Herman M., Chauffør, Sletten 8.
 — Svend, Chauffør, Snorreg. 2.
 — Agda M., Enkefrue, Fabriksvej 2.
 — Hanne K., Enkefrue, Eging. 8.
 — Johanne, Enkefrue, Storeg. 1a.
 — Jørgine M., Enkefrue, Almeg. 19.
 — Marie, Enkefrue, Dampmølleg. 20.
 — Thora V., Enkefrue, Smedeg. 13.
 — Knud V., Fabriksarb., Borgerg. 24.
 — Louis R., Fisker, Dampmølleg. 20.
 — Anna L., Frk., Vesetsg. 7.
 — Johanne, Frk., Lilleg. 12.
 — Petra N., Frk., Nørreg. 38.
 — Mine, Frue, Ellekongstr. 12a.
 — Thea, Frue, St. Torveg. 71.
 — Alfred V., Gartner, udb. 334.
 — Chr. O., Graver, Bagerg. 15. ☞1034.
 — Karen, Grønthdl., Frk., Larseg. 5.
 — Thora, Husass., Frk., Svanekevej 25.
 — Jensine, Keramiker, Frk., Aakirkebyvej 17.
 — Agathe, Kontorass., Frk., Larseg. 5.
 — Viggo, Laboratoriearb., Margrethevej 30.
 — Carl, Lærer, Soldaterstr. 18.
 — Hedvig, Lærerinde, Sandg. 111.
 — Marie, Lærerinde, Frk., Svanekevej 25.
 — Paul, Malerm., L. Torv 4. ☞1125.
 — Viktor S., Malerm., Sønderg. 3. ☞689.
 — Thor E., fhv. Maler, udb. 334.
 — Carlo S., Malersv., Paradisg. 12.
 — Jeppe, Maskinarb., St. Torveg. 91.
 — Viggo, Murerarb., Voldg. 35.
 — Gunnar Koføed, Møbelsnedker, Østervoldg. 42.
 — Carl, Mælkehdl., Svanekevej 41. ☞1006.
 — Johs. Koføed, Pakhusarb., Østervoldg. 42.
 — Ejnar, Skomagerv., L. Madsesg. 41.
 — Svend Aage, Snedkersv., Dampmølleg. 20.
 — Svend, Trykkeriarb., Borgm. Nielsens Vej 90.
 — Michael B., Tømrerm., Absalonsg. 8.
 — Thorvald, Vognmandskusk, Snorreg. 2.
 Pieskovna, Franciska, Arb., Stormg. 8.
 Pihlmann, Sylvia, Frk., L. Madsesg. 41.
 Ploug, Karen, Kontorass., Frk., St. Torveg. 101.

Plum, Otto, fhv. Skibsmægler, Pistolstr. 2.
 Poggenborg, Knud, Dampskibsfører, Vesterg. 12.
 ☞930.
 Pors, Aage, cand. mag., Frydenlundsvej 12. ☞245.
 Posche, Frida, Frue, Klingeg. 9.
 Poulsen, Jens K., Arbm., Østerg. 67b.
 — Oluf, Detailhdl., Sveasvej 26.
 — Sigurd Fossum, Dommerfuldm., Sdr. Villavej 6.
 ☞207.
 — Elisabeth, Enkefrue, L. Madsesg. 49.
 — Jessy, Enkefrue, Løkkeg. 46.
 — Martha, Enkefrue, Pistolstr. 9.
 — Otto, Fisker, Lilleg. 15.
 — Poul Anker, Kontorass., Kalmarvej 1.
 — Chr., pens. Lokomotivfører, Lilleg. 15.
 — Johs. A., Matros, Hedningestr. 6.
 — Herman, Medhj., L. Madsesg. 49.
 — Valdemar, Murersv., Lygtestr. 1.
 — Nathalie, Musiklærerinde, Frk., Storeg. 95a.
 ☞261.
 — Kristian J., Snedkersv., Bagerg. 3.
 — Olga, Sygeplejerske, Frue, Sønderg. 34.

QVORTRUP, Erik, Købm., Ellekongstr. 12b.
 ☞186.

RAHBECH, Ejnar, Kontrolass., Vimmelskafte 24.
 Rasch, Ebba, Frk., Sønderg. 14.
 — Ellen, Husass., Frk., Sveasvej 12.
 — Birgit, Kontorist, Frk., Sct. Mortensg. 37.
 — Hans L., Revisor, Sct. Mortensg. 37. ☞139.
 — Lykke, Serveringsass., Frk., Dampmølleg. 5b.
 — Einar P., Tobakshdl., Dampmølleg. 5b. ☞531.
 — Yngve, Tømrer, Sveasvej 12.
 — Aksel M., Varmemester, Frødingsvej 7.
 Rask, Magnus, Arbm., Storeg. 57.
 Rasmussen, Andreas, Arbm., Vimmelskafte 12.
 — Charles, Arbm., Marie Koføeds Vej 1.
 — Ejner R., Arbm., Nørreg. 28.
 — Hans J., Arbm., L. Madsesg. 123.
 — Kaj V., Arbm., udb. 3251.
 — Karl Aage, Arbm., Byvangen 46.
 — Knud, Arbm., Pilestr. 22.
 — Knud, Arbm., Mølleg. 1.
 — Knud, Arbm., Paradisg. 5.
 — Knud, Arbm., Marie Koføeds Vej 1.
 — Rasmus, Arbm., udb. 339.
 — Richard, Arbm., Skarpeg. 4.
 — Gudrun, Bankass., L. Torv 13.
 — Frederik, Best., Havneg. 3.
 — Niels P., Best., Strandvejen 55. ☞143.
 — Chr., Bogtrykker, Nyg. 11. ☞340.
 — Kaj, Chauffør, Vimmelskafte 26.
 — Robert, Chauffør, Sdr. Allé 28a.
 — Petra, Eksp., Frk., Østerg. 63.
 — Svend, Ekstraportør, Voldg. 51.
 — Arnold, Elektriker, Sigurdsg. 20. ☞985.
 — Ove, Elektriker, Sigurdsg. 20. ☞985.
 — Amanda, Enkefrue, Vimmelskafte 7.
 — Caroline, Enkefrue, Hedningestr. 1.
 — Christine, Enkefrue, Pilestr. 24.
 — Ellen, Enkefrue, Storeg. 72.
 — Jane, Enkefrue, Rendeg. 2.
 — Aksel V., Faktor, Byledsg. 20.
 — Villiam, Fisker, Steng. 26.
 — Hans, fhv. Folketingsm., Sdr. Allé 23. ☞449.
 — Arent, Form., Rendeg. 6.
 — Villiam, Forv., udb. 256. ☞147.
 — Aase, Fotograf, Frue, St. Torveg. 1.
 — Kaare, Fotograf, Sandg. 11. ☞526.

- Rasmussen, Henriette, Frk., St. Torveg. 109.
 — Anna K., Frue, Fru Stenbergs Vej 10.
 — Ottomine, Frue, Myreg. 1. ☞233.
 — Georg, Gartner, Aakirkebyvej 2.
 — Svend, aut. Gas- og Vandm., Haslevej 43c.
 — Hans P., Havnearb., Bækken 40.
 — Dagny, Husbest., Frk., Knudsvej 6.
 — Børge, Installatør, Sigurdsg. 20. ☞985.
 — Aksel M., Instrumentsliber, Haslevej 1a.
 ☞1257.
 — Carlo, Maler, Nørreg. 25.
 — Henning, Malersv., Pilestr. 24.
 — Otto Bossin, Malersv., Storeg. 72.
 — Ejgil, Maskinarb., Steng. 47.
 — Tage, Maskinm., Mølleg. 49.
 — Ludvig, Motorvognf., Mølleg. 49.
 — Ove, Pakhusarb., Landemærket 10.
 — Juliane, Pensionist, Frue, Rending. 6.
 — Kaj, Repr., Birkevej 7.
 — Jakob, Skomagerm., L. Torv 13.
 — Johs., Skomagerm., Byledsg. 22.
 — Laurits, fhv. Skomagerm., Mølleg. 1.
 — Hans, fhv. Skomager, Steng. 8.
 — Niels P., Slagtersv., Haslevej 44.
 — Johs., Overpakm., L. Torv 13.
 — Niels, Teglværksarb., Voldg. 51.
 — Carl Ejner, Telefonform., Sct. Mortensg. 47.
 ☞815.
 — Hans H., Typograf, Absalonsg. 1.
 — Hans, Vognm., Sdr. Allé 28a. ☞716.
 Rassing, Svend, Lærer, Borgm. Nielsens Vej 50.
 ☞1245.
 Ravnild, Otto, Gibser, Borgm. Nielsens Vej 75.
 Reese, Anny, Enkefrue, Ystadvej 8.
 — Petra, Enkefrue, Borgerg. 12.
 Regnersen, Hans S., Arbm., Blekingevej 2.
 — Andreas, Hønseriejer, Pilehøj, udb. 31. ☞724.
 Reimich, Johannes, Chauffør, Aakirkebyvej 9.
 — Karl, Forv., Aakirkebyvej 9.
 Reker, Karl, Arkitekt, Dampmølleg. 14. ☞816.
 — Hans P., Murer., Vesetg. 6. ☞663.
 — Knud V., Tømrersv., Bellmansvej 11.
 Ridder, Peter, fhv. Arbm., Almeg. 2.
 Riddersborg, Hans Chr., Slagtersv., Østerg. 30.
 Ridler, Gudrun, Kontorass., Frk., Sdr. Allé 9.
 Riis, Andreas P., Arbm., Haslevej 9—11.
 — Carl P., fhv. Arbm., Steng. 45.
 — Hans, fhv. Arbm., Steng. 45.
 — Knud V., Arbm., Steng. 41.
 — Edith H., Enkefrue, Fru Stenbergs Vej 4.
 ☞1009.
 — Hansine, Enkefrue, Vesetg. 11.
 — Henriette, Enkefrue, Kapelvej 31.
 — Anine, Frue, Rolighedsg. 33.
 — Aage Møller, Inkassator, Stettestr. 13.
 ☞1236.
 — Hjarne Møller, Keramiker, Borgm. Nielsens
 Vej 125.
 — Paul Haddon, Keramiker, L. Madsesg. 112.
 — Jørgen, Købm., L. Torv 9. ☞138.
 — Ejner, Maskinm., Bækkebo, Haslevej 10.
 — Carlo, Murersv., Silkeg. 7.
 — Hans P., Pensionatsejer, Vesterg. 2.
 — Johannes W., Stenhuggerform., Absalonsg. 17.
 Riisager, Paul S., Kontorass., Krystalg. 13.
 Ringby, Hansine, Enkefrue, Mølleg. 39.
 — Frederik, Tarmrenser, Sveasvej 29.
 Ringius, Niels, Arbm., Thorkildsvej 2.
 Rosbach, Erik, Overass., Sandg. 5².
 Rosenberg, Søren, Maler, Mølleg. 40.
 Rostkjær, Peter, Dir., Grønneg. 17—19. ☞783.
 Rytter, Peer C., Typograf, Fyrrevej 1.
 Rømer, Alfred T., Arbm., Søborgstr. 1.
 — Johannes, Arbm., Søborgstr. 1.
 — Niels G., Arbm., udb. 318i.
 — Valdemar, Arbm., Sveasvej 34.
 — Edvard, Bladforhdl., Mølleg. 80.
 — Johnny, Bogbindersv., L. Torv 10.
 — Ellen, Enkefrue, Sdr. Allé 30. ☞1071.
 — Emilie, Enkefrue, Steng. 3.
 — Johanne, Enkefrue, Pilestr. 2.
 — Marie, Enkefrue, Torneg. 10b.
 — Signe, Enkefrue, Storeg. 39. ☞80.
 — Vilhelmine, Enkefrue, Kalkbrænderivej 1.
 — Osvald, Form., Pilestr. 2. ☞1183.
 — Jens Aa., Kapt., Sdr. Villavej 5. ☞719.
 — Jens A., pens. Maskinm., Storeg. 12. ☞828.
 — Anna K., Rentrice, Frue, Krystalg. 4. ☞638.
 — Anine C., Rentrice, Frk., Ystadvej 4.
 — Carl, Repr., L. Torv 10.
 — Carlo, Stenhugger, Storeg. 92c.
 — Svend Aa., Stenhugger, Pæretæsdalen 25.
 — Ole, stud. polyt., Sdr. Allé 30. ☞1071.
 — Andreas M., Styrm., Johnsons Tværvej 1.
 Rønne, Alfred, Autovognm., L. Madsesg. 39.
 ☞949.
 — Bodil, Eksp., Frk., Sct. Hansstr. 1.
 — Esther, Eksp., Frk., Vesetg. 12.
 — Jenny, Enkefrue, Havneg. 4.
 — Marie, Enkefrue, Vesterg. 3.
 — Petra, Frk., Sct. Pedersg. 5.
 — Dagny, Husbest., Frk., Sct. Hansstr. 1.
 — Jonna, Husbest., Frk., Sct. Pedersg. 9.
 — Johanne, Kolletrice, Frk., Sct. Pedersg. 5.
 ☞712.
 — Th. Bang, Købm., Sct. Mortensg. 31. ☞126.
 — Carlo, Lufthavnstjent, Marie Koføeds Vej 1.
 — Ruth, Manufakturhdl., Frk., Vesetg. 12.
 ☞377, priv. 345.
 — Ebba, Modist, Frk., Sct. Hansstr. 1.
 — Gunnar, Tjener, Kapelvej 41.
 — Hans P., Urmager, L. Torv 12. ☞319.
 Rønne-Jensen, Orla, Konstruktor, Sct. Mortensg. 30.
 ☞964.
 Rønne-Nielsen, Harald, Disponent, Bellmansvej 15.
 — Ethel, Revisor, Frk., Østerg. 81. ☞70.
 SAABYE, Harald, Amtsfuldm., Haslevej 36.
 Samson, Petra, Enkefrue, L. Madsesg. 17.
 — Marie, Frk., L. Madsesg. 31.
 — Knud A., Murersv., Bækken 8.
 — Arne, Postb., Ny Østerg. 54.
 — William, Sejlmager, Sdr. Allé 15.
 Samuelsen, Joen, fhv. Snedkersv., Vesetg. 17.
 ☞465.
 Sandberg, Gunnar, Matros, L. Madsesg. 96a.
 Sassersen, Else, Telefonistinde, Frk.,
 Sct. Mortensg. 16.
 — Lavrits P., Havnearb., Halmstr. 5.
 Schack, A. F., fhv. Købm., Sandg. 1, St. ☞1227.
 Schau, Gunnar B., Kalkulator, Sandg. 11¹.
 — Jørgen, Portier, Vesterg. 15. ☞1144.
 Schmehl, Julius, fhv. Slagterm., Haslevej 8. ☞962.
 Schmidt, K. K., Elektricitetsværksbest.,
 Sct. Mortensg. 17. ☞460.
 — Solveig H., Keramiker, Fru Krabbes Vej 9.
 — Svend T., Politibetjent, Sveasvej 9. ☞1014.
 — Rudolf, Reservebetjent, Sdr. Allé 37b.
 Schnoor, Aksel, Bogbindersv., Borgerg. 9.
 — Margrethe, Pensionist, Frue, Borgerg. 9.

- Schou, Birger, Arbm., Dommerbækhuse, Sdr. Allé 31.
- Frederik, Arbm., Klingeg. 9.
- Hans P., Arbm., udb. 239.
- Karlo, Arbm., Sønderg. 14.
- Niels K., Arbm., Bakkestr. 1.
- Ove, Arbm., Sveasvej 23.
- Poul, Arbm., Lindevej 9.
- Sofus, T., Arbm., Lindevej 9.
- Johan, Bankfuldm., Østervoldg. 8.
- Gunni, Brolægger, Larseg. 19.
- Hans Chr., Bygningsinsp., Storeg. 37. ☞96.
- Andrea, Enkefrue, udb. 338.
- Helma, Enkefrue, L. Madsesg. 71.
- Jørgine M., Enkefrue, Ny Østerg. 40.
- Emil, Fabriksarb., Kajstr. 28.
- Hans, Fisker, Nørrekaasg. 4.
- Jens Peter, Fisker, St. Søstr. 2. ☞29.
- Andrea, Frk., St. Torveg. 105.
- Kristine, Frk., Pistolstr. 2.
- Petra M., Frk., Nørreg. 34.
- Sigrid, Frue, Haslevej 67.
- Andreas, Førstelods, Nurdug, Sdr. Allé 29. ☞421.
- Jens Kr., fhv. Gdr., Sct. Mortensg. 11.
- Asfred, Gartner, udb. 338.
- Frida M., Grønhd., Frk., Nørreg. 34. ☞753.
- Elna Johanne, Husbest., Frk., Sct. Mortensg. 11.
- Axel, Karetmagerv., Storeg. 60.
- Else J., Keramiker, Frk., Eginsg. 12.
- Hans, Kontorass., Tværstr. 14—16.
- Carl J., Læge, Sønderg. 14. ☞246.
- Vald., Malerm., Lakseg. 12.
- Andreas, Malersv., Langelinie 22.
- Gunnar, Malersv., Haslevej 54a.
- Godtfred, Maskinarb., Mølleg. 21.
- Niels J., Maskinpasser, udb. 262.
- Niels, Pakhusarb., Larseg. 19.
- Jens M., Rentier, Roseng. 9.
- Knud A., Savskærer, Borgm. Nielsens Vej 108.
- Carl C., Skomagerv., Larseg. 7.
- Jens T., Skomagerv., Pingels Allé 19a.
- Henning, Sømmand, Lindevej 9.
- Andrea, Tandtekniker, Frue, Storeg. 37. ☞553.
- Poul, Tømrersv., Storeg. 60.
- Schouw, Peter, Montør, Sct. Mortensg. 38.
- Schov, Julius, Arbm., Steng. 13.
- Johs., Keramiker, Steng. 13.
- Schrader, Svend L., Civiling., Grønneg. 15. ☞701.
- Schultz, Siegfried C., Urmagersv., Fru Krabbes Vej 10.
- Schæffer, Boline, Enkefrue, L. Mortensg. 3.
- Schönwandt, Egon, Styr., Pilestr. 29.
- Seeger, Helga, pens. Oversygeplejerske, Frk., Rolighedsg. 18.
- Seier, Ragnhild, Hdl., Frue, Østerg. 1.
- Hans J., Keramiker, Kapelvej 65.
- Jens Peter, Keramiker, Slippen 2.
- Kristian A., Keramiker, Korsg. 4.
- Johs. A., Rentier, Almeg. 37.
- Carl V., fhv. Skibstømrer, Kirkeplads 2.
- Sejer, Erik, Bagerm., Larseg. 18. ☞4.
- Villy, Blikkenslagerm., Sveasvej 36.
- Sellberg, Adolf, Stenhugger, Borgerg. 13.
- Seremet, Mieczyslaw, Arbm., Sct. Pedersg. 8.
- Severinsen, Gerda, Diakonisse, Krystalg. 1—3. ☞455.
- Sillehoved, S. P., Manufakturhdl., St. Torv 2. ☞56.
- Svend A., Prokurist, St. Torveg. 2. ☞1065.
- Sjøberg, Knud, Boghdl.medhj., Torneg. 8. ☞6.
- Gunnar, Overass., Pistolstr. 17.
- Ane, Restauratrice, Frue, Torneg. 8. ☞6.
- Vald., Urmager, Sønderg. 2. ☞856.
- Sjøgren, Alvilda, Enkefrue, Storeg. 2.
- Gerda, Husbest., Frk., Lilleg. 10.
- Senta, Kontorist, Storeg. 4.
- Carl, Skrædderm., Storeg. 2. ☞591.
- Sjølander, Svend, Chauffør, Borgm. Nielsens Vej 112.
- Vera, Eksp., Frk., Østervoldg. 13.
- Petrea, Enkefrue, Paradisg. 12.
- Edith, Frue, L. Madsesg. 68.
- Carl A., Keramiker, Østervoldg. 13. ☞877.
- Frans, Keramiker, Strandvejen 63.
- Ejnar, Kreaturhdl., Sdr. Allé 9. ☞677.
- Sjøstrøm, Børge, Frisør., Borgm. Nielsens Vej 123. ☞462, priv. 362.
- Berthine, Frue, Aakirkebyvej 24. ☞1135.
- Karl, Slagteriark., Rømersg. 3.
- Sjøvall, Hanna, Enkefrue, Klokkeg. 9.
- Skou, Kaj Aage, Arbm., Damg. 6.
- Skov, Jensine M., Enkefrue, St. Torveg. 84a.
- Henry G., Frisør, Smedeg. 7.
- Ingeborg, Husbest., Frk., Østerg. 14.
- Carl J., Repr., Byledsg. 55.
- Skovgaard, Laurits, Drager, Toldbodg. 3—5. ☞722.
- Hansine, Enkefrue, Haslevej 1d.
- Elisabeth, Frue, Roseng. 21.
- Hans P., fhv. Gdr., udb. 349c.
- Gunnar, Lagerarb., Landemarket 3.
- Emma, Pensionist, Frk., Sønderg. 24.
- Emil A., Rentier, Byledsg. 49. ☞13.
- Neta, Rentrice, Frk., Sønderg. 26.
- Laurits, Skibsmægler, Havneg. 1. ☞746.
- Skovmand, Frida, Enkefrue, Borgerg. 17. ☞573.
- Helene, Musiklærerinde, Frk., Borgerg. 17. ☞573.
- Skovmose, Carl, Glarm., Krystalg. 13. ☞104.
- Jørgen, Glarmestersv., Ystadvej 8.
- Jenny, Hdl., Krystalg. 22. ☞760.
- Thor H., Sømmand, Dampmølleg. 30.
- Smidt, William, Arbm., Mølleg. 31.
- Marie, Enkefrue, Borgm. Nielsens Vej 114.
- Otto J., Rangerform., Emmely, Strandvejen 37.
- Smith, Erik N. D., Civiling., Sandg. 9, St. ☞1186.
- Sode, Gunnar J., Best., Byledsg. 41.
- Mari O., Enkefrue, Byledsg. 41.
- Thora, Læge, Frk., Sct. Mortensg. 21. ☞756.
- Magnus, Rentier, Absalonsg. 6.
- Sommer, Emil, Arbm., Sandg. 4.
- Anna, Biavler, Frk., Voldg. 14.
- Emilie, Enkefrue, Stormg. 12.
- Regnar, fhv. Lærer, Sletten 4. ☞1254.
- Kristian M., Murerarb., Fru Krabbes Vej 19.
- Knud H., Radioforhdl., Sandg. 7¹. ☞916.
- Jens P., Revisor, Østerg. 61. ☞988.
- Jens Th., Sygehusinsp., udb. 269. ☞1166.
- Karen, Sygeplejerske, Frk., Sletten 4. ☞1254.
- Karen Marie, Sygeplejerske, Frk., Sønderg. 21.
- Osvald M., Sømmand, Haslevej 22.
- Sonne, Leo, Arbm., Borgerg. 11.
- Anine K., Arb., Frue, Nørreg. 20.
- Johan Bohn, fhv. Avlsbr., Knudsvej 6.
- Markus, fhv. Avlsbr., Vesterg. 13.
- Hans P., fhv. Bagerm., Storeg. 65.
- Karl, Bankbogh., Storeg. 49. ☞30.
- Petra, fhv. Bogh., Frk., Roseng. 17.
- Charles, Chauffør, Kastanievej 10.

- Sonne, Olaf, Disp., Sandg. 11, St.**
 — Anna, Enkefrue, Sandg. 92.
 — Elna, Enkefrue, Andr. Riis Vej 5.
 — Karoline, Enkefrue, L. Madsesg. 6.
 — Laura M., Enkefrue, Byledsg. 46.
 — Margrethe, Enkefrue, Østervoldg. 2.
 — Ellen, Sygeplejerske, Frk., Byledsg. 78. ☞1206.
 — Kai Leo Kofoed, Tømrersv., Sct. Mortensg. 22.
Sonnesen, Harry K., Arbm., Borgerg. 10.
Sorth, Chr. A., Assurandør, Bagerg. 7. ☞501.
 — Rasmine, Enkefrue, Kajstr. 5.
 — Anna K., Frk., Kajstr. 8.
 — Marie K., Frue, Haslevej 1b.
 — Poul E., Medhj., Fiskerstr. 16.
 — Johs. P., Stenflækker, Fiskerstr. 16.
 — Charles K., Stenhugger, Dampmølleg. 32.
Spanner, Aage, Maskinpasser, Smedeg. 24.
 — Albine, Enkefrue, Smedeg. 24.
 — Knud, Kontorass., Smedeg. 24.
Spelling, Hans, fhv. Fisker, Silkeg. 3.
Spiegelhauer, Godtfred J., Murersv., Sct. Mortensg. 37.
Staberg, Thora, Husbest., Frue, Østerg. 42—46.
Staffensen, Valter, Tømrersv., Smallesund 55.
Stange, Caroline, Frk., Rolighedsg. 20.
 — Ella M., Kontorass., Frk., Skinderg. 2.
 — Hans Kr., Rentier, Skinderg. 2.
Stangegård, Erik, Ejendomsinsp., Sandg. 5, St. ☞372.
 — N. Chr., Trykkerileder, Sdr. Villavej 2. ☞1284y.
Steenberg, Karoline, Enkefrue, Voldg. 65.
 — Anna, Frue, Storeg. 4.
 — Olga, Frk., Silkeg. 5.
 — Jens P., pens. Maskinm., Silkeg. 5.
Steensen, Knud, Postkontrollør, Sandg. 13. ☞629.
Steffin, Alvin, Arbm., L. Madsesg. 26.
Steinlein, Arne L., Arbm., udb. 239.
v. Stemann, Paul Chr., Amtmand, Storeg. 36. ☞755.
Stenby, Aage, Bankass., Storeg. 74.
 — Jenny, Forretningsbest., Frk., Kajstr. 6.
 — Peter, Forretningsfører, Haslevej 54b.
 — Else, Kontorass., Frk., Ellekongstr. 16.
 — Edith, Købm., Frk., Kajstr. 6.
 — Ludvig, Maskinarb., Ellekongstr. 16.
 — Knud Pauck, Tømrer, Ellekongstr. 16.
Stenbæk, Holger, Redaktør, St. Torveg. 36b. ☞334.
Stender, Janus Kofoed, statseks. Ejendomsmægler. Villa Marie, Aakirkebyvej 1. ☞1045.
 — Ellen, Eksp., Frk., Sct. Mortensg. 9.
 — Gudrun E. L., Frue, Dampmølleg. 3.
 — Michael Kofoed, fhv. Gdr., Aakirkebyvej 6. ☞456.
 — Conrad F., Grosserer, Lærkevej 9. ☞73.
 — Jørgen, Grosserer, Nørreg. 6. ☞1035.
 — Helga, Kontorass., Frk., Sigurdsg. 14.
 — Christine, Rentrice, Frue, St. Torveg. 101.
 — Thora, Rentrice, Frue, Sigurdsg. 14.
Steffensen, Birthe, Lærerinde, Frk., Storeg. 8.
Stephensen, Laurence, Smedesv., Borgm. Nielsens Vej 46.
Stibolt, Johs., Gasværksbest., St. Torveg. 81. ☞192.
 — Povl, Smedesv., Sandg. 51.
Stocksted, Poul, Læge, udb. 269.
Strømø Simonsen, Aage, Adj., cand. mag., Birkevej 2. ☞1151.
Svart, Jørgen F., Fisker, Kirkestr. 12.
Svane, Jørn L., Tandlæge, Krystalg. 10.
Svendsen, Anders, fhv. Arbm., Byledsg. 21.
 — Arne D., Arbm., Pilehøj, udb. 31.
 — August, fhv. Arbm., Paradisg. 34.
 — Chr., Arbm., Snorreg. 11.
 — Daniel, Arbm., udb. 318i.
 — Emil G., Arbm., Johnsonsvej 9.
 — Frederik, Arbm., Klingeg. 10.
 — Henning, Arbm., Almeg. 36.
 — Jens P., fhv. Arbm., Sletten 11.
 — Jens P., Arbm., udb. 336a.
 — Johan, Arbm., Almeg. 36.
 — Poul, Arbm., Almeg. 1.
 — Sven, Arbm., Kapelvej 33.
 — Johs. B., Assurandør, Grønneg. 25.
 — Martin, Avlsbr., Byledsg. 76.
 — Peter, Avlsbr., Østerg. 65.
 — Johs. V., Brolægger, Landemærket 19.
 — Hansine, Enkefrue, Lindely, Sdr. Allé 8. ☞38.
 — Vilh., Fabrikarb., Landemærket 2. ☞846.
 — Carl I., Fiskehdl., Strandvejen 41. ☞691.
 — Johanne, Frue, Ellekongstr. 14.
 — Constance, Frk., Borgerg. 22.
 — Jenny, Frk., Knudsvej 12.
 — Thora, Frk. Pingels Allé 1.
 — Karl Chr., Gasværksarb., Sct. Mortensg. 39.
 — Aage, Inkassator, Sdr. Allé 67.
 — Aase, Keramikker, Frue, Aakirkebyvej 23.
 — Svend André, Lods, Kapelvej 39. ☞670.
 — Carl M., Malersv., Grønneg. 22.
 — Carlo, Maskinarb., Ny Østerg. 46.
 — Johan, Maskinarb., Smallesund 4.
 — Tage, Maskinarb., Ny Østerg. 46.
 — Herman, Maskinpasser, Sigurdsg. 26.
 — Christian B., Mekaniker, Pæretresdalen 27.
 — Carlo F., Murerarb., Kalmarvej 5.
 — Hans P., Murerarb., udb. 247d.
 — Joel, Rentier, Storeg. 66.
 — Martin K., Rentier, udb. 70.
 — Chr. Rehfeld, Repr., Aakirkebyvej 27. ☞131.
 — Otto Rehfeld, Repr., Sdr. Allé 8. ☞1105.
 — Gregers, Skibsfører, Kirkeplads 6.
 — Svend A., Smedesv., Østervoldg. 11.
 — Adolf, Stenhugger, Lindevej 18.
 — Arne, Stenhugger, Sveasvej 18.
 — Albert, Stensliber, Absalonsg. 5.
 — Carl Chr., fhv. Sømand, Slappeg. 6.
 — Axel, Vognm., Stettestr. 17. ☞833.
Svensson, Per, Arbm., Lilleg. 21.
 — Hanna, Enkefrue, Johnsonsvej 16.
 — Anna, Frk., Mølleg. 42—46.
 — Frits P., Stenhugger, Paradisg. 9.
 — Niels, Stenhugger, Stettestr. 8.
Svenningsen, Ernst E., Lærer, Aakirkebyvej 7.
Sølling, Poul, Dommerfuldm., Storeg. 17.
Søndergaard, Aage, Disp., Mølleg. 20.
 — Mogens, Malerm., St. Torveg. 20.
 — Metha, Købm., Frue, St. Torveg. 20. ☞43.
 — Poul, Købm., St. Torveg. 41—43. ☞315.
Sørensen, Søren, Arkitekt, Almeg. 2.
 — Victor, Bankass., Kattesundet 4.
 — Poul S., Boghdl.medhj., Dampmølleg. 10.
 — Aase, Damefrisørinde, Frk., Sigurdsg. 12.
 — Svend, Eksp., Sigurdsg. 12.
 — Johanne, Enkefrue, Svanekevej 40.
 — Karla, Enkefrue, Myreg. 3.
 — Dorthea, Frk., Fabrikvej 2.
 — Eva, Frk., Sdr. Allé 2.
 — Louise, Frk., Sdr. Allé 2.
 — Emil R., Hmd., udb. 350.

- Sørensen, Kaj, Ing., Steng. 43.
 — Axel, Installatør, Nyg. 13. ☞569.
 — Finn H., Kranfører, Strandvejen 79.
 — Søren, Murerm., Mølleg. 34.
 — Sigfred, Murersv., L. Madsesg. 74.
 — Borge Vad, Overbetjent, Frødingsvej 2.
 ☞1284x.
 — Aage, Overofficiant, Sdr. Allé 24. ☞549.
 — Else, fhv. Oversygeplejerske, Frk., Østerg. 85.
 — Kirsten, Plejerske, Frk., Rendeg. 1.
 — Carl R., pens. Politibetjent, Østerg. 18. ☞1094.
 — Ejnar, Redaktionssekr., Sandg. 9³. ☞782.
 — Otto, Reservebetjent, Østerg. 18.
 — Suci, Servitrice, Frk., Østerg. 18.
 — Henry, Skibsværftsarb., Svanekevej 19.
 — Poul, Skotøjshdl., Torveg. 6. ☞224.
 — Søren, Skotøjshdl., Slagterg. 1. ☞295.
 — Robert, Stads- og Havneing., cand. polyt.
 Sandg. 3³. ☞517.
 — Alfred Johs., Uddeler, Kattesundet 4. ☞382.
 — Hjalmar, Vognm., Aakirkebyvej 24.
- TANGEN**, Viggo G., Arbm., Johnsonsvej 14.
Thaarslund, Thomas, Overretssagf., Storeg. 17.
 ☞802.
Thamdrup, Ludvig, Skrædderm., St. Torveg. 4.
 ☞439.
 — H. V. Thorvald, Skræddersv., Lindevej 19.
Therkildsen, Thorvald, Sadelmagerm., Steng. 11.
Thiesen, Henry, Politibetjent, Borgm. Nielsens
 Vej 85. ☞1138.
Thinggaard, Vagn, Automekaniker,
 Vimmelskafte 32. ☞33.
 — Kristen, Fabrikant, Vimmelskafte 32. ☞33.
 — Svend, Købm., Frydenlundsvej 5. ☞127.
Tholander, Julie, Enkefrue, Torneg. 1. ☞384.
 — Chr., Farvehdl., Albahus, St. Torveg. 5.
 ☞180.
 — Alfred, Rentier, Østerg. 13.
Thomsen, Karl, Arbm., L. Madsesg. 84.
 — Tage, Bogh., Frydenlundsvej 6. ☞1099.
 — Inger, Eksp., Frk., Bondeg. 10.
 — Andrea M., Enkefrue, Grønneg. 28. ☞714.
 — Hedevig K., Enkefrue, Bækken 28.
 — Thomas P., Fiskerikontrolmedhj., Byledsg. 70.
 — Ejner, Forp., udb. 327.
 — Gurli K., Frk., Bækken 28.
 — Karen B., Frk., L. Madsesg. 14.
 — Dagny, Lærerinde, Frk., Grønneg. 28. ☞714.
 — Hedvig, Lærerinde, Frk., Grønneg. 28. ☞714.
 — Aksel, Maskinpasser, Sigurdsg. 24.
 — Vilhelmine, Off. i Fr. Hær, Frk., Stettestr. 3.
 — Thomsen, Julie, Rentrice, Frue,
 Sct. Mortensg. 14. ☞675.
 — Peter, Stenhugger, Strandvejen 73.
 — Ellen, Tricotagehdl., Frk., Grønneg. 28. ☞811.
 — Rudolf, Urmager, Mølleg. 20. ☞383.
Thorn, André, Slagterm., St. Torveg. 51. ☞497.
 — Jacob, Snedkersv., Lærkevej 23.
 — Povl, Vognm., Roseng. 13.
Thorngreen, Carl, Malerm., Storeg. 16. ☞551.
 — Charles, Malerm., Torveg. 3. ☞1080.
 — Agnes, Syerske, Frk., Storeg. 16.
Thorsen, Herluf, Arbm., Malmøvej 29.
 — J. Chr., fhv. Arbm., Byledsg. 43.
 — Karl, Arbm., Rolighedsg. 34.
 — Peder Dahl, Arbm., Østerg. 58.
 — Peter L., Arbm., Voldg. 8.
 — Thor J., Arbm., Kajstr. 2.
 — Karl, Arkitekt, Bredg. 12.
- Thorsen**, Orla, Brolægger, Mølleg. 40.
 — Lise, Enkefrue, Absalonsg. 4.
 — Olaf, fhv. Gdr., Skolestr. 2.
 — Viggo, Keramiker, Bredg. 12.
 — Ejnar, Kontorass., Lærkevej 1.
 — Ellen, Kontorass.; Frk., Bagerg. 8.
 — Chr., pens. Lokomotivm., Lilleg. 10.
 — Ebba, Lærerinde, Frk., Bredg. 12.
 — Louis, Medhj., St. Torveg. 35.
 — Harriet, Pensionist, Frue, Bagerg. 8.
 — Ludvig, Snedker, Storeg. 61.
 — Alfred G., Snedkersv., Damg. 15.
 — Janusine, Tobakshdl., Frue, St. Torveg. 35.
Thuesen, Helga, Husbest., Frk., L. Madsesg. 63.
 — Johan, fhv. Keramiker, L. Madsesg. 63.
Thule, Aage, Undermaskinm., Smallesund 6.
Thulin, Axel, Maskinarb., Sigurdsg. 7.
 — Holger, Motorvognfører, Absalonsg. 16.
Thyge, Hans G., Blikkenslagersv., Bagerg. 2.
Thygesen, Albine, Arb., Frk., Lilleg. 2.
Thøgersen, Lars J., Gravem., Haslevej 49.
Toft, Carl Aage, Postass., Borgm. Nielsens Vej 96
Tofte, Karl E., Skomagervs., Smallesund 16.
Toxvård, Stine M., Frk., Klokket. 1.
 — Jens, Købm., Sønderg. 31. ☞65.
 — Hans J., fhv. Snedker, Ny Østerg. 5.
Tranberg, Gunnar, Arbm., Sønderg. 25.
 — Hans P., Bankass., Svanekevej 56.
 — Jens, Stenhugger, Steng. 48.
 — Elisabeth, Strikkerske, Frk., Bagerg. 6.
 — Johanne, Syerske, Frk., Bagerg. 6.
Truelsen, Erik, Bogh., Byledsg. 53.
 — Karl, Stensliber, Lilleg. 18.
Tørnstrøm, Oskar, Inkassator, Haslevej 14.
 ☞1246.
 — Svend B., Teglværksarb., Haslevej 14.
- VALENTIN**, Richard, Bygm., Storeg. 73b. ☞757.
Vallentin, Karen, Enkefrue, Sygehusvej 4.
 — Andreas, Konstruktor, Sygehusvej 4.
Valentin-Andersen, Carl, Tømrersv., Stormly,
 Strandvejen 29.
Valentiner Brandt, Else, Bibliotekar, Frk.,
 Nørreg. 24.
Vang, Edmund, Arbm., Sveasvej 17.
 — Julie, Enkefru, Bødkerøgøng. 3.
 — Johs., Kolportør, Rolighedsg. 28.
Veilbæk, Marius, Stadsdyrlæge, Krystalg. 14.
 ☞440.
Vendt-Larsen, Esther, Lærerinde, Frk.,
 Bondeg. 10.
Vest, Gunnar O., Frugthdl., Damg. 13. ☞981.
Vesterdahl, Karl J., Maskinsmed., Kastanievej 9.
 — Johannes, Postb., Bredg. 13.
Vestergaard, Marie, Enkefrue, Sygehusvej 4.
Vesth, Thor, fhv. Avlsbr., L. Madsesg. 56.
 — Agnes D., Enkefrue, Fiskerbakke 5.
 — Anna, Enkefrue, Vimmelskafte 17.
 — Hedvig, Husass., Frk., Johnsons Tværvæg 13.
 — Harald, Købm., St. Torveg. 7. ☞660.
 — Georg, Rentier, Østerg. 35.
 — Peter, Rentier, Steng. 40.
 — Petra, fhv. Sygepl., Frk., Steng. 40.
Vibe, Jacob, Gartner, Svanekevej 49.
Vilhelmsen, Martin, Arbm., Rømersg. 8.
 — Karen, Enkefrue, Mølleg. 24.
 — Kjeld L., Maskinarb., Vimmelskafte 8.
 — Edith, Syerske, Frk., Rømersg. 8.
Villadsen, Kaj, Tømrersv., Haslevej 23.
Vimpel, Valdemar, cand. pharm., St. Torv 7.

Vinten, Barbra E., Telegrafass., Vimmelskiftet 27. ☎567.
 Voigt, Bernhard, Arbm., Ellekongstr. 18.
 Voss, Karen, cand. mag., L. Torv 2.
 Værnø, Knud E., Læge, Krystalg. 16—18.

WAGNHOLT, Carl, Menighedsforst., Stettestr. 20.
 Wahlgren, Anine, Enkefrue, Aakirkebyvej 12.
 — Charles, Maskinm., Margrethevej 8.
 — Richard, Rentier, Aakirkebyvej 12.
 Wahlquist, Arnold, Kioskejer, Østerg. 37. ☎830.
 Wad, Viggo, Kass., Borgm. Nielsens Vej 116.
 Wallin, Carl, Lygtetænder, Ny Østerg. 24.
 Warschafsky, Michael, Rentier, Bagerg. 11.
 Wegener, Herluf, Brandinsp., Arkitekt, Kapt., Strandvejen 25. ☎255.
 Weinrich, Sigurd, Amtstueass., Sandg. 12.
 Weng, Ninius, Kioskejer, Nørreg. 19. ☎890.
 — Anna, Pensionatsejer, Frk., Nørreg. 19. ☎544.
 Westerdahl, Børge, Arbm., udb. 241.
 — Henry, Fabrikant, Bækken 20. ☎761.
 — Helvig K., Frk., Bækken 20.
 West, Poul, Arbm., L. Madsesg. 94a.
 — Anna, Enkefrue, Sigurdsg. 4.
 — Valborg, Keramikker, Sigurdsg. 4.
 — Jens, Købm., Skovbrynet, Haslevej 66. ☎676.
 — Palle, Købm., Storeg. 20. ☎919.
 — Hans P., Snedkersv., Sigurdsg. 4.
 Westh, Jens J., Arbm., Østervoldg. 12.
 — Svend Aage, Arbm., Vimmelskiftet 17.
 — Kaj V., Assurandør, Værmlandsvej 14. ☎1157.
 — Robert B., Betonarb., Bækken 8.
 — Henry Chr., Chauffør, Fiskerbakken 6.
 — Børge, Elektrosvejer, Østervoldg. 12.
 — Alma, Enkefrue, Krystalg. 22.
 — Dorthea, Enkefrue, Byledsg. 14.

Westh, Ottomine, Enkefrue, Ny Østerg. 56.
 — Petra, Enkefrue, Aakirkebyvej 16.
 — Erika Vilhelmine, Frk., Aakirkebyvej 7.
 — Amalie, Frue, L. Madsesg. 96a.
 — Ellen, Husbest., Frue, Svanekevej 5.
 — Poul A., Insp., Pæretårnsdal 3. ☎674.
 — Hans J., pens. Lærer, Sandg. 51. ☎1052.
 — Knud P., Maskinpasser, Jernbanevej 2.
 — Jens A., Modelsnedker, Dampmølle 24.
 — Martha, Musiklærerinde, Frk., Aakirkebyvej 16.
 — Vilhelmine, Rentrice, Frk., Sdr. Allé 1.
 — Emil, Revisor, Borgerg. 1.
 — Ellen, Syerske, Frue, Landemærket 21.
 — Gertrud, Syerske, Frk., Borgerg. 1.
 — Ingeborg M., Tandtekniker, Frk., Landemærket 21.
 — Ernst, fhv. Teglværksarb., Lindevej 10.
 Weyhe, Hans, Styrmand, Sandg. 31.
 Wibe, Oluf, pens. Lokomotivfører, Lilleg. 13.
 Wichmann, Ernst, Koksmat, Bellmansvej 23.
 Wilhelmsen, Hans, Murersv., Marie Koføeds Vej 1.
 — Roland, Murersv., Marie Koføeds Vej 1.
 Willumsen, Peter, Maskinarb., Aakirkebyvej 36.
 Wilsky, Walter, Inkassator, Absalonsg. 29. ☎234.
 Wolf, Ella N., Frk., Nørreg. 38.
 Wulf, Peter F., Kommiss, Havneg. 4.

ZEUTHEN, Emil H., Dommer, Damg. 4a. ☎145.

ØDBERGSEN, Jens, Fuldm., Sandg. 112. ☎983.
 Ølsted, Emil, Malerm., Østerg. 3. ☎253.
 Østerbye, Paul F., cand. pharm., Stormg. 17. ☎300.
 Østerlund, Elleanor, Modist, Staaleg. 6.

Personregister for Svaneke.

AAKJÆR, Margrethe Frk., Ndr. Strandvej 22.
 Andersen, Christian, Arbm., Skovgade 13.
 — Johs., Bagerm., Bagerg. 4.
 — Emil, Bogh., Kirkebakken 1.
 — Axel, Dyrslæge, Storeg. 20. ☎121.
 — Johs., Fisker, Bagerg. 3.
 — Poul, Kommunebogh., Vesterg. 27.
 — Kristine, Rentrice, Frk., Kirkebakken 1.
 — Mathea, Rentrice, Enkefrue, Tempelvej 7.
 — Hans H., Reservopolitibetj., Ndr. Strandvej 9.

BAHN, Ejnar, Blikkenslagersv., Nørreg. 7.
 — Ludvig, Landpostb., Havneg. 17.
 — Leo, Skomagerv., Havneg. 17.
 Bech, Hans J., fhv. Arbm., Reberbanevej 16.
 — Johs., Malerm., Sønderg. 20.
 — Hans P., Murerm., Sønderg. 23. ☎92.
 — Sejer, Murersv., Reberbanevej 3. ☎166.
 — Josefina, Rentrice, Enkefrue, Klippeg. 4.
 Bendtsen, Oliva, Rentrice, Frk., Sønderg. 22.
 Bentsen, Hans P., Fisker, Elmevej 4.
 — Johan, Fisker, Nyg. 9.
 Bertelsen, Otto, Branddir., Byledsg. 3. ☎21.
 Beyer, Oluf H., Arbm., Lindevej 1.
 — Marie, Rentrice, Frk., Postg. 15.
 — Nicoline, Rentrice, Enkefrue, Elmevej 8.

Bidstrup, Ludvig, Arbm., Ndr. Strandvej 29.
 — Peter, Pakhusform., Vigebakke 2.
 Bistrup, Amanda, Rentrice, Frk., Sønderg. 32.
 Bjerregaard, Jens, fhv. Smedem., Vippebakke 1.
 Blang, Ernst, Præst, Ronnevej 2. ☎170.
 Blem, Carl, Købm., Postg. 7. ☎31.
 Bohn, Christian, Arbm., Nørreg. 14.
 Bolmgren, Hjalmar, Stenhugger, Sønderg. 30.
 Brandt, Ejnar, Arbm., Vippebakke 6.

CHRISTENSEN, Johs., Avlsbr., Svaneg. 6.
 — Holger V., Elektricitetsværksbest., Vesterg. 22.
 — Karen, Husbest., Frk., Svaneg. 6.
 — Herman Munch, Købm., Svaneg. 2. ☎17.
 — Gunnar, Møbelhdl., Torveg. 4. ☎125.
 — Margrethe, Rentrice, Enkefrue, Svaneg. 2.
 — Peter, Skomagerm., Storeg. 14. ☎16.
 Christiansen, Evald, Frisorm., Storeg. 10.
 — Louise, Rentrice, Enkefrue, Storeg. 1.
 Christoffersen, Peter, Arbm., Vigebakke 3.
 Clausen, Emma, Rentrice, Enkefrue, Sønderg. 16.

DAM, Edny, Frue, Havnebakken 4.
 — Jens P. K., Gdr., Svanegd., Ronnevej. ☎173.
 — Inge, Jordemoder, Frue, Storeg. 26. ☎52.
 — Ina, Musiklærerinde, Storeg. 32. ☎144.

- Dam, Karoline, Rentrice, Enkefrue, Vesterg. 6.
 — Magna, Rentrice, Frk., Borgerg. 8.
 — Thora, Rentrice, Frk., Borgerg. 8.
 — Jens M., pens. Toldforv., Storeg. 32. ☞144.
 — Ottomine, Vaskeriejer, Frue, Rønnevej 6.
 — Eduard, Ølhdl., Storeg. 26. ☞52.
 Davidsen, Anine, Rentrice, Enkefrue, Postg. 7.
 Dohn, Margrethe, Frue, Ndr. Strandvej 12.
 Dreyer, Ludvig, Arbm., Tempelvej 14.
- ELLEBY, Chr., fhv. Arbm., Madvigsg. 5.
 — Esper, Fisker, Kirkepladsen 2.
 — Karen, Rentrice, Enkefrue, Storeg. 5.
 Endahl, Benny, Reservepolitibetjent, Skovstien 5.
 Engel, Aage G., Bankdir., Postg. 9. ☞44.
 — Emil, fhv. Bankdir., Sønderg. 7. ☞167.
 Eriksen, Eleonora, Enkefrue, Henrik Hansensg. 4.
- FENTZ, Jørgen, Bankbogh., Vesterg. 20.
 Flies, Anna, Rentrice, Enkefrue, Postg. 5.
 — Vilhelm, fhv. Skipper, Havnebakken 5.
 Folkmann, Aage, Snedkersv., Ndr. Strandvej 1.
 Frederiksen, Chr. M., Bagerm., Svanemøllen, Rønnevej. ☞22.
 Frithjof, Anker, Chauffør, Byledsbakke 5.
 — Carolus, Fisker, Hellig Kilde 4.
 Funch, Jacob, Arbm., Sønderg. 26.
 — Boye, Biografdir., Madvigsg. 2. ☞47.
 — Hansine, Detaillist, Enkefrue, Madvigsg. 2.
 — Sinius, Murerm., Ndr. Strandvej 14. ☞143.
 — Anders, Rentier, Vesterg. 5.
- GIDEON, Ellen, Frk., Havnebakken 2.
 — Ingeborg, Rentrice, Enkefrue, Havnebakken 2.
 Gjessing, Margrethe, Centralbest., Frue, Brøndstr. 1. ☞150.
 Gudbergensen, Marie, Rentrice, Enkefrue, Vesterg. 5.
- HAMMER, Johs., Fotograf, Storeg. 12. ☞94.
 Hansen, Emil K., Arbm., Elmevej 10.
 — Frode Elgaard, Arbm., Kirkebakken 3.
 — Hans Nic., Arbm., Sander Dichsg. 7.
 — Jens, Arbm., Vesterg. 19.
 — Henning, Arbm., Vesterg. 17.
 — Chr. A., fhv. Baadebygger, Havneg. 8.
 — Kaj, Best., Torvet 6. ☞1.
 — Mine, Best., Frue, Postg. 3. ☞123.
 — H. Slengerik, Boghdl., Storeg. 11. ☞61.
 — Axel, Brugsforeningsuddeler, Torveg. 11. ☞41.
 — Aage P., Dampskibseksp., Svinget 2. ☞18.
 — Karl Edv., Chauffør, Havneg. 11.
 — Ricard, Chauffør, Kirkepladsen 1.
 — Chr. M., Fisker, Skovg. 20.
 — Laur., Fisker, Sønderg. 5.
 — Oluf, Fisker, Storeg. 3.
 — Poul, Fisker, Sander Dichsg. 1. ☞89.
 — Ingeborg, Frue, Bykilden 2.
 — Harry Møller, Fyrass., Fyret, Skovg. ☞95y.
 — Chr. E., Gartner, Lindevej 6. ☞114.
 — Julius, fhv. Havnefoged, Henrik Hansensg. 15.
 — Laura, Husbest., Frk., Tempelvej 8.
 — Frank H., Købm., Havneg. 10. ☞25.
 — Ole, Købm., Havneg. 7. ☞99.
 — Andreas, Mekaniker, Nørreg. 5. ☞131.
 — Poul Elleby, Mekaniker, Havneg. 10.
 — Leo, Murersv., Nørreg. 12.
 — Otto, Musikdir., Helgolandsg. 9. ☞11.
 — Karl, Pakhusform., Madvigsg. 1.
 — Theodor, Pantefoged, Skovg. 18. ☞174.
 — Hans A., Postb., Torvet 4.
- Hansen, Jacob, pens. Postfuldm., Vigebakke 7.
 — Hans T., Redningsbest., Østerg. 8. ☞34.
 — Andreas, Rentier, Vesterg. 21.
 — Anthon, Rentier, Helgolandsg. 1.
 — Chr. Andr., Rentier, Skovg. 21.
 — Herman, Rentier, Vagtbodg. 5.
 — Hjalmar, Rentier, Ved Parken 1.
 — Mathias, Rentier, Sander Dichsg. 5.
 — Michael, Rentier, Skovg. 1.
 — Theodor, Rentier, Ndr. Strandvej 22.
 — Anna, Rentrice, Frk., Vagtbodg. 11.
 — Anna, Rentrice, Enkefrue, Sønderg. 22.
 — Jenny, Rentrice, Frk., Sønderg. 3.
 — Karoline, Rentrice, Enkefrue, Ved Stranden 4.
 — Kristine, Rentrice, Frk., Nyg. 3.
 — Martine, Rentrice, Frk., Skovg. 5.
 — Mathilde, Rentrice, Enkefrue, Fiskerg. 3.
 — Marius Lind, fhv. Silderøger, Hullebakken 6.
 — Laur., Skomagerm., Madvigsg. 6.
 — Hans E., Skotøjshdl., Torvet 5. ☞108.
 — Georg, Slagterm., Storeg. 28. ☞13.
 — Harald, Slagterm., Storeg. 30.
 — Hans Chr., fhv. Skrædderm., Henrik Hansensg. 13.
 — Chr. E. P., Snedkerm., Storeg. 12. ☞112.
 — Magnus, Snedkerm., Helgolandsg. 7. ☞129.
 — Viktor, Snedkerm., Helgolandsg. 7. ☞129.
 — Hans A., Snedkersv., Østerg. 1. ☞60.
 — Hartmann, Snedkersv., Borgerg. 3.
 — Herman, Snedkersv., Sønderg. 11.
 — Otto V., fhv. Styrmand, Østerg. 3.
 — Jenny, Syerske, Frk., Hellig Kilde 7.
 — Kristine, Syerske, Frk., Tempelvej 8.
 — Edvard, Tømrersv., Nyg. 4.
 — Hans Chr., Tømrersv., Havneg. 11.
 — Chr., Vognm., Torveg. 7. ☞139.
 Hass, Edvard, Politibetjent, Postg. 4. ☞172.
 Hellesen, Jane, Sygekassekass., Sønderg. 1. ☞162.
 Henriksen, Chr., Biavler, Hellig Kilde 2.
 Hermansen, Amanda, Frk., Havnebakken 3.
 — Johs., Skrædderm., Skovg. 15. ☞126.
 Hjorth, Marie, Frk., fhv. Bankass., Frk., Lille Plads 2.
 — Hans P., fhv. Skipsfører, Sander Dichsg. 8.
 Holm, Bjarne, Arbm., I Pilene 1.
 — Hans Chr., fhv. Arbm., Fiskerg. 5.
 — Kaj Lou, Arbm., Nyg. 7.
 — Knud, Avlsbr., Vesterg. 1. ☞64.
 — Svend Aage, Baadebygger, Sønderg. 21. ☞102.
 — Vilhelm, Bødkersv., Sønderg. 6.
 — Karl P., Fisker, Ahornvej 4.
 — Hans A., Postb., Henrik Hansensg. 1.
 — Ole, Rentier, Skovg. 4.
 — Anna, Rentrice, Frk., Tempelvej 10.
 — Inger, Rentrice, Enkefrue, Lindevej 3.
 — Jenny, Rentrice, Enkefrue, Havneg. 15.
 — Karen, Rentrice, Frk., Tempelvej 10.
 — N. A., Sadelmagerm., Fiskerg. 2.
 Holmgren, Carl, Købm., Havneg. 6. ☞69.
 Holst, P. B., Købm., Torvet 1. ☞24.
 — Karen, Rentrice, Frk., Postg. 1.
 — Mathilde, Rentrice, Frk., Postg. 1.
 Hornung, Conrad C., Skovrider, Storeg. 2. ☞116.
- IPSEN, Janus, Brødkusk, Helgolandsg. 5.
 — Carl, Fisker, Nørreg. 2.
 — Gunnar, Købm., Torvet 3. ☞81.
 — Ellen, Lærerinde, Frk., Borgerg. 6.
 — Anthon, Rentier, Svaneg. 3.
 — Janus, Rentier, Vagtbodg. 3.

Ipsen, Karoline, Rentrice, Enkefrue, Kirkevangen 4
 — Mathilde, Rentrice, Frk., Hellig Kilde 1.
 — Melena, Rentrice, Frk., Reberbanevej 2.

JACOBSEN, Vald., Arbm., Hellig Kilde 11.
 — Reimert, Postm., Postg. 2. 0045.

Jensen, Chr. D., Arbm., Tempelvej 14.
 — Herluf, Arbm., Henrik Hansensg. 7.
 — Otto F., Arbm., Brøndstr. 8.
 — Chr., Avlsbr., Tempelvej 6.
 — Dagmar, Bogh., Frk., Vesterg. 4.
 — Sanne, Enkefrue, Henrik Hansensg. 7.
 — Johanne, Eksp., Frk., Byledsbakke 2.
 — Andr. Chr., fhv. Fisker, Hellig Kilde 3.
 — Anna, Frk., Madvigsg. 8.
 — Vilhelmine, Frk., Skovg. 10.
 — Niels, pens. Fyrass., Storeg. 2.
 — Jens P., Fyrm., Fyret, Skovg. 0095x.
 — Andreas, fhv. Lods., Skovg. 23.
 — Thorvald, Malerm., Kirkevangen 5.
 — Jens Tolvte, Mælkehdl., Sønderg. 36. 00104.
 — Chresten, Rentier, Vesterg. 12.
 — Peter J., Rentier, Munkeg. 1.
 — Poul, Rentier, Vagtbodg. 10.
 — Anna, Rentrice, Enkefrue, Reberbanevej 7.
 — Anna, Rentrice, Enkefrue, Rønnevej 8.
 — Jensigne, Rentrice, Frk., Skovg. 6.
 — Karoline, Rentrice, Enkefrue, Reberbanevej 16.
 — Marie, Rentrice, Frk., Ved Parken 4.
 — Mathea, Rentrice, Enkefrue, Torvet 6.
 — Frederik Møller, Salgsbest., Havneg. 7. 00113.
 — Carl Chr., Snedker, Tempelvej 11.
 — Lars, Snedkerm., Madvigsg. 8.
 — Esther, Sygepl., Frk., Torveg. 7.
 — Tage D., Toldforv., Borgerg. 4. 0036.
 — J. Oskar, Vognm., Tempelvej 1. 0080.

Jeppsen, Sigurd, Arbm., Hellig Kilde 1.
 — Aksel, Fisker, Nørreg. 6.
 — Albert, fhv. Fisker, Klippeg. 6.
 — Albert, Købm., Klippeg. 6.
 — Karoline, Rentrice, Enkefrue, Hellig Kilde 1.

Jespersen, Hans Chr., Fisker, Sønderg. 15.
 — Agnes, Frue, Sønderg. 22.

Johnsen, Karl, Brødkusk, Skipperg. 5.
 — Nicoline, Rentrice, Enkefrue, Nørreg. 1.

Juul, Amanda, Rentrice, Frk., Otto Holst Bakke 1.
Jønsson, Charlotte, pens. Sygepl., Frk.,
 Otto Holst Bakke 2.

Jørgensen, Axel, Arbm., Torveg. 2.
 — Carl, Arbm., Henrik Hansensg. 9.
 — Ida, Enkefrue, Fiskerg. 11.
 — Louise, Enkefrue, Skovg. 3.
 — Chr. P., Fisker, Hullebakke 4. 0015.
 — Chr. S., Fisker, Fiskerg. 9.
 — Eghardt, Fisker, Vigebakke 5.
 — Andreas, Fyrskibskok, Svinget 4.
 — Janus, Malerm., Storeg. 13.
 — Poul W., Pedel, Sønderg. 31.
 — Peter Chr., Rentier, Skovg. 19.
 — Karoline, Rentrice, Frk., Klippeg. 3.
 — Marie, Rentrice, Enkefrue, Tempelvej 4.
 — Oliva, Rentrice, Frk., Tempelvej 4.
 — Jørgen P., Sparekassedir., Vigebakke 6.

KAAS, Jochum P., Rentier, Storeg. 6. 0067.

Kihl, Solvejg, Frue, Borgerg. 1. 0078.

Kjølby, Marie, Frue, Sander Dichsg. 9.

Kjøller, Ludvig, Installatør, Storeg. 7. 00152.

Klausen, Jens, fhv. Kommunekass., Torveg. 3.
 0048.

Knudsen, Peter M., Fiskehdl., Fiskerg. 13. 0033.

— Carl R., Fisker, Havnebakken 1.

— Chr. J., Fisker, Nørreg. 1.

— Peter Chr., Fisker, Henrik Hansensg. 11.

Koefoed, Borge, Købm., Sønderg. 9. 002.

— Poul E., Købm., Storeg. 2. 00168.

— Nanny, Rentrice, Enkefrue, Havneg. 9. 00128.

Kofoed, Jørgen A., cand. theol., Storeg. 9.

— Kaj E., Chauffør, Borgerg. 4.

— Carl, Graver, Hellig Kilde 4.

— Børge M., Installatør, Storeg. 16. 00140.

— Anker E., Kommunelærer, Svaneg. 1.

— Andreas Chr., Rentier, Skipperg. 1.

— Jens Andr., Rentier, Storeg. 9.

— Laurits M., Rentier, Reberbanevej 11.

— Peter, Rentier, Ndr. Strandvej 10.

— Thorvald, Rentier, Vesterg. 16.

— Anna, Rentrice, Enkefrue, Hellig Kilde 9.

— Anna, Rentrice, Frk., Ndr. Strandvej 11.

— Ellen, Rentrice, Frk., Vesterg. 33.

— Hansigne, Rentrice, Enkefrue, Madvigsg. 10.

— Laura, Rentrice, Enkefrue, Torvet 9.

— Jens P., Sagf., Storeg. 21. 0050.

— Hans Conrad, Savværksejer, Rønnevej 1. 0074.

— Richard, Sparekassedir., Torveg. 5.

— Marie, Syerske, Frk., Brøndstr. 2.

Krik, Chr., Fiskehdl., Henrik Hansensg. 2. 00178.

Kure, Henry, Arbm., Trappegangen 1.

— Jens P., fhv. Avlsbr., Reberbanevej 16.

— Agnethe, Enkefrue, Kirkebakken 5.

— Julius, Rentier, Trappegangen 5.

— Kristine, Rentrice, Enkefrue,
 Henrik Hansensg. 6.

— Marie, Rentrice, Enkefrue, Kirkebakken 3.

LARSEN, Carl Aage, Avlsbr., Vagtbodg. 7.

— Niels Thorv., fhv. Avlsbr., Kirkebakken 7.

— Janus G., Rentier, Elmevej 3.

— Anna, Rentrice, Enkefrue, Parkvej 2.

— Magnus K., fhv. Skomagern., Postg. 17.

— Jens P., fhv. Slagterm., Sønderg. 6.

— Jens A., fhv. Smedem., Vigebakke 8.

— Vilhelm, Smedem., Storeg. 13. 00164.

— Adolf, Snedkerm., Sønderg. 2. 00160.

— Peter Kofoed, Snedkersv., Vagtbodg. 9.

Lind, Ingeborg, Farvehdl., Enkefrue, Postg. 3.
 00100.

— Ralph, Frisør., Torvet 9. 00180.

— Harald, Malerm., Postg. 3. 00100.

— Boline J., Rentrice, Frk., Rønnevej 4.

— Marie, Rentrice, Frk., Tempelvej 5.

— Nicoline, Rentrice, Frk., Fiskerg. 1.

Lindblad, Sigfred, Smedem., Hellig Kilde 5. 0056.

Lou, Karl, Fisker, Fiskerg. 4.

Lund, Johanne, Enkefrue, I Pilene 4.

— Andreas P., fhv. Fisker, Lindevej 2.

— Johan, Fisker, Madvigsg. 14.

— Ludvig, Købm., Postg. 19. 0014.

— Marie, Modehdl., Frk., Storeg. 17. 00177.

Lyngbjerg, Jenny, Lærerinde, Frk., Vesterg. 8.

MADSEN, Poul H., Arbm., Kirkevangen 2.

— Godtfred, Hotelejer, Havneg. 5. 00175.

— Ethel, Lærerinde, Storeg. 1.

— Mathias, Murersv., Henrik Hansensg. 3. 00110.

— Mathias, Rentier, Sønderg. 29.

— Ellise, Rentrice, Enkefrue, Postg. 19.

— Hans, Vognm., Tempelvej 3. 006.

Marcussen, Marcus P., Sygehuslæge, Storeg. 22.
 003.

Marker, Hans O., fhv. Blikkenslager, Lille Plads 3.

— Louis, Havnefoged, Skovg. 17. ☞40.

— Jansigne, Rentrice, Frk., Tempelvej 7.

Mikkelsen, Chr., Arbm., Vigebakke 1.

— Mathilde, Husbest., Frk., Vagtbodg. 3.

— Hans A., fhv. Maskinm., Lille Plads 3.

Mogensen, Niels E., Fisker, Østerg. 6.

— Anna, Frk., Tempelvej 9.

— Andreas, Gartner, Ved Parken 5.

— Jeppe, Kontorist, Henrik Hansensg. 5.

— Viktor, Mekaniker, Kirkevungen 9.

— Anine, Rentrice, Enkefrue, Postg. 11.

— Poulina, Rentrice, Enkefrue, Vesterg. 14.

— Ingeborg, Syerske, Frk., Postg. 11.

— Peter, Tømrersv., Ndr. Strandvej 2.

Mortensen, Edvard, Arbm., Postg. 23.

— Ola, fhv. Arbm., Lindevej 4.

— Theodor, Blikkenslagersv., I Pilene 2.

— Karl, Fisker, Nørreg. 8.

— Laurits, Fisker, Sønderg. 8. ☞87.

— Margrethe, Rentrice, Frk., Sønderg. 22.

— Magnus, fhv. Skibsfører, I Pilene 7.

— Carl, fhv. Smedem., Hullebakken 2.

Mouritzen, Louise, Husbest., Frue, Storeg. 6.

Munch, Hans A., Arbm., Egevej 1.

— Thomas M., pens. Postb., Sander Dichsg. 3.

— Mathias, Rentier, Vesterg. 10.

— Poul, Rentier, Svaneg. 2.

Myhre, Ada, Rentrice, Enkefrue, Sønderg. 18.

— Anna, Revisor Frk., Munkeg. 5.

— Alfred, Skomagerm., Kirkepladsen 4. ☞120.

Møller, Jens A., Arbm., Sønderg. 4. ☞122.

— Carl, Avlsbr., Kirkepladsen 3. ☞66.

— Chr., Avlsbr., Sønderg. 14. ☞136.

— Marie, Enkefrue, Kirkepladsen 3.

— Charles T., Maskinm., Nyg. 13.

— Aage Fogh, Mejerist, Skovg. 16.

— Thora, Rentrice, Enkefrue, Nyg. 11.

— Hans A., Snedkerm., Reberbanevej 6. ☞129.

— Peter M., Snedkerm., Lille Plads 5. ☞179.

NIELSEN, Chr., Avlsbr., Ibskervej, Vangen.

— Georg, Avlsbr., Kirkebakken 4.

— Juliane, Best., Frk., Vagtbodg. 11.

— Anna, Enkefrue, Bødkerbakke 2.

— Carl E., Fisker, Reberbanevej 4.

— Edgar, Fisker, Brøndstr. 6.

— Evald, Fisker, Storeg. 8.

— Thorvald S., fhv. Fisker, Fiskerg. 7.

— Anna, Frk., Vesterg. 18.

— Inga K., Frk., Lilleg. 2.

— Emil, Fyrbøder, Reberbanevej 9.

— Peter, fhv. Gæstgiver, Munkeg. 3.

— Chr. P., Kommunelærer, Vesterg. 29. ☞105.

— Jacob Vind, Kommunelærer, Ndr. Strandvej 18.

— Knud, Købm., Kirkevungen 1.

— Carl, Landpostb., Sønderg. 12.

— Charley, Malerm., Torveg. 6. ☞163.

— Theodora, Manufakturhdl., Enkefrue, Torvet 1.

☞154.

— Louis, Murersv., Rønnevej 10.

— Jens, Overbetjent, Sønderg. 34. ☞158.

— Hans Chr., Rentier, Lilleg. 2.

— Magnus, Rentier, I Pilene 5.

— Michael, Rentier, Nyg. 5.

— Thorvald G., Rentier, Ahornvej 2.

— Valdemar, Rentier, Vesterg. 1.

— Anna, Rentrice, Enkefrue, Egevej 5.

— Bengta, Rentrice, Frk., Sønderg. 22.

— Caroline, Rentrice, Enkefrue, Nørreg. 2.

Nielsen, Marie, Rentrice, Enkefrue, Nyg. 2.

— Mary, Rentrice, Frk., Tempelvej 7.

— Olga, Rentrice, Frue, Brøndstr. 6.

— Segine, Rentrice, Frk., Helgolandsg. 3.

— Thyge, Reservpolitibetjent, Fiskerg. 6.

— Johannes, Skibsfører, Vesterg. 25.

— Elvildus, Sømand, Vagtbodg. 4.

— Herold, Sømand, Skovg. 11.

— Hans P., Træskomagerm., Storeg. 15.

— Alfred, Tømrersv., Sønderg. 21.

— Jens A., Vejmand, Havnebakken 4.

Nimb, Chr., Arbm., Nyg. 15.

Nørregaard, Charles, Fisker, Skovstien 1.

— Helga, Syerske, Frk., Egevej 3.

— Sofie, Syerske, Enkefrue, Storeg. 1.

OLSEN, Frits, Arbm., Byledsbakke 1.

— Harald S., Fisker, Madvigsg. 12.

— Marie, Frk., Nørreg. 3.

— Harry Lund, Maskinm., Brøndstr. 4.

— Ola, Rentier, Sander Dichsg. 4.

— Emma, Rentrice, Enkefrue, Helgolandsg. 4.

— Carl, Skomagerm., Nørreg. 3.

— Marie, Syerske, Frk., Helgolandsg. 4.

PERSSON, Ola, Rentier, Skovg. 2.

Petersen, Andreas, Arbm., Kirkepladsen 2.

— Olaf, Arbm., Nyg. 6.

— Ole Hammer, Arbm., Sønderg. 19.

— Charles, Bagervsv., Sønderg. 27.

— Charles, Blikkenslagerm., Storeg. 18. ☞12.

— Caroline, Bødkerforretn., Enkefrue, Vesterg. 2.

☞124.

— Ingeborg, Enkefrue, Vesterg. 22.

— Holger Hjorth, Fisker, Nørreg. 16. ☞119.

— Chr., Gartner, Ndr. Strandvej 21.

— Bertrand, Købm., Sønderg. 27. ☞106.

— Kaj, Købm., Storeg. 2. ☞9.

— Frederik N., fhv. Maler, Kirkevungen 13.

— Karl L., Malersv., Byledsbakke 2.

— Niels L., fhv. Maskinbygger, Kirkebakken 6.

☞75.

— Anna E., Massøse, Frk., Storeg. 17.

— Niels Chr., Rentier, Sønderg. 22.

— Andrea, Rentrice, Enkefrue, Hellig Kilde 8.

— Anna, Rentrice, Enkefrue, Skovg. 16.

— Elisabeth, Rentrice, Enkefrue, Sønderg. 27.

— Hansigne, Rentrice, Enkefrue, Kirkevungen 3.

— Margrethe, Rentrice, Enkefrue, Ved Stranden 2.

— Marie, Rentrice, Enkefrue, Kirkevungen 11.

— Oliva, Rentrice, Enkefrue, I Pilene 3.

— Signe, Rentrice, Enkefrue, Elmevej 6.

— Peter, Sadelmagerm., Elmevej 1.

Pihl, Hans Chr., Bagerm., Torvet 8. ☞156.

— Hans Anker, Købm., Storeg. 10. ☞23.

— Frederik H., Urmagerm., Sønderg. 10.

Poulsen, Bertha, Enkefrue, Kirkebakken 5.

Pröschold, Heinrich, Forst., Ndr. Strandvej 24.

☞73.

RASMUSSEN, Sven, Malerm., Borgerg. 2.

— Peter, fhv. Malersv., Klippeg. 5.

— Margrethe, Oversygeplejerske, Sønderg. 24.

— Anine, Rentrice, Frk., Klippeg. 8.

Riis, Albert, Arbm., Trappegangen 3.

Rosenberg, Anders, Slagterm., Hellig Kilde 11.

Rømer, Thorkil, Borgm., Kapt., Ndr. Strandvej 3.

☞84.

— Ingrid, Frue, Ndr. Strandvej 3.

— Ole, Gartner, Vesterg. 31. ☞91.

Rømer, Peter, Rentier, Ole Thulesg. 1.
— Clara, Rentrice, Enkefrue, Otto Holst Bakke 2.

SANDERSEN, Erik, Købm., Torvet 7. ☞109.

Schou, Fred, Karetmager, Bykilden 2.

— Peter Chr., fhv. Karetmager, Bykilden 2.

— Konrad, Købm., Skipperg. 3.

Schrøder, Poul, Frugtavlser, Skovg. 14. ☞28.

— Sabine, Kommunekass., Frk., Torveg. 2.

Smidt, Astrid, Hotelejer, Frue, Havneg. 9. ☞149.

— Mogens, Købm., Storeg. 1.

Sommer, Georg, Arbm., Vesterg. 23.

Sonne, Chr., Barberm., Havneg. 3.

— Thorvald, fhv. Barberm., Kirkevangen 1.

— Niels O., Civiling., Postg. 8.

— Peter, Postbaadfører, Nørreg. 10. ☞42.

— Burchardt, Rebslagerm., Havneg. 1. ☞118.

Svendsen, Charles, Arbm., Vesterg. 15.

— Helmer, Elektriker, Sønderg. 28.

Svendsen, Hans O., Raadhustjener, Storeg. 24.

— Augusta, Rentrice, Frk., Reberbanevej 10.

Sølling, Finn, Købm., Torvet 2. ☞24.

Sørensen, S. Ole, Cementstøber, Lille Plads 1.
☞157.

— Niels E., Fyrpasser, Fyret, Skovg.

THIM, Knud, Avlsbr., Vesterg. 35.

— Anna, Frue, Vesterg. 35.

Tranberg, Johs., Arbm., Sønderg. 13.

— Charles, Fisker, Reberbanevej 8.

VANG, Johanne, Eksp., Frk., Nyg. 1.

Vinberg, Charly, Fisker, Helgolandsg. 6.

— Marie, Rentrice, Enkefrue, Helgolandsg. 6.

WESTH, Thor M., fhv. Hotelejer,

Otto Holst Bakke 2.

— Viggo, Urmagerm., Postg. 21. ☞97.

Personregister for Vestermarie Sogn.

AHLMANN, H. V., Gdr., L. Dalbygd., 10. Vdg.
(84a) 35,7-60,0-34,0. ☞Lo. ☞Lo. 7x.

Almegaard, A., Gdr., Hakonsgd., 39. Slg. (45a)
61,8-82,0-52,6. ☞Ri. ☞T. 2u.

Andersen, Jens Peter, Arbm., Sose Mølle, 28. Slg.
Pc. (34h) 7,0-0,5. ☞Lo.

— Viggo, Arbm., 41. Slg. Pc. (47f) 6,5-0,8. ☞Ri.

— *Sjøvald, Arbm., 27. Slg. Ll. ☞Kj.

— Abdon, Avlsbr., Kallehave, Kirke Pc. (2) 2,2-
8,0-1,7. ☞Ri.

— Carl, Avlsbr., 50. Slg. Pc. (56h) 4,9-11,3-4,3.
☞Aarsb.

— Holger, Avlsbr., Idasminde, 31. Slg. Pc. (37d)
8,4-18,0-7,7. ☞Vm.-R. ☞T. 60y.

— Niels, Avlsbr., Thomsensminde, 8. Vdg. Pc.
(1e) 17,0-35,0-15,6. ☞Vm.-R. ☞T. 29.

— Peder, Avlsbr., Hedebo, 8. Vdg. Pc. (114c) 7,1-
10,2-3,7. ☞Lo.

— Thorv., Avlsbr., 19. Slg. Frt. (147) 10,8-25,0-
9,2. ☞Lo.

— Anna, Enkefrue, Lykkedal, Degnegd. Pc. (3i)
6,0-1,2. ☞Vm.-R.

— Vald., Forretningsfører, Lobbæk, 21. Slg. Pc.
(27 l) 7,5-2,6. ☞Lo. ☞Lo. 74.

— Georg, Gdr., Tyskegd., 63. Slg. (69) 25,5-40,0-
18,8. ☞Aarsb. ☞T. 48.

— Olaf, Gdr., Tingstedg., 61. Slg. (67a) 16,4-26,0-
12,2. ☞Aarsb. ☞T. 47u.

— Gudmund, Hmd., 20. Slg. Pc. (26k) 3,7-9,0-3,3.
☞Lo.

— Gunnar, Hmd., Thorsminde, 39. Slg. Frt.
(193bc) 4,7-7,8-1,3. ☞Ri.

— Hans C., Hmd., 24. Slg. Pc. (30c) 2,3-7,0-2,5.
☞Lo.

— Hans H., Hmd., 58. Slg. Ll. (126b) 1,3-4,0-0,8.
☞Aarsb.

— *Hans P., Hmd., Klippen, 65. Slg. Ll. (262c).
☞Aarsb.

— *Harry, Mekaniker, Hjørnet, 13. Vdg. Pc.
☞Vm.-R.

— Andr., Rentier, Heimskringla, 6. Slg. Pc. (12b)
1,8-11,0-2,4. ☞Aak.

— *Andr., Rentier, 8. Vdg. Pc. ☞Lo.

— *Jens P., Rentier, 19. Slg. Frt. ☞Lo.

Andersen, Per, Rentier, Nøddebo, 56. Slg. Pc.
(73e) 4,0-0,3. ☞Aarsb.

— Carl, Smedem., 43. Slg. Pc. (49b) 2,2-12,6-2,4.
☞Vm.-R. ☞T. 35y.

— Knud Erik, Stenhugger, Lobbæk By, 19. Slg.
Pc. (26ae) 6,5-0,5. ☞Lo.

BECH, Aage, Avlsbr., Rosenvang, 20. Slg. Pc.
(26c) 10,2-20,5-10,2. ☞Lo. ☞Lo. 48v.

— C. V., Avlsbr., Skyttedam, 68. Slg. Frt. (146a)
19,0-20,0-10,6. ☞Lo.

— *Chr., Avlsbr., 68. Slg. Pc. (74b) 3,5-10,5-3,5.
☞Lo.

— *Hans, Skovarb., Retten, Alm. ☞Øm.
☞Øm. 68u.

Bendtsen, Ove, Gdr., Smørenggd., 10. Slg. (16a)
30,4-55,0-28,0. ☞Lo. ☞Lo. 56x.

— H. P., Rentier, Skovbrynet, 21. Slg. Pc. (27aa)
9,0-1,6. ☞Lo. ☞Lo. 81.

Birch, Pauli, Arbm., 17. Vdg. Pc. (91d) 6,0-1,5.
☞Aarsb.

— Svend Aage, Arbm., 17. Vdg. Pc. (3b) 2,6-8,5-
2,2. ☞Aarsb.

— Herman, Smedem., 66. Slg. Pc. (72b) 2,5-9,0-
2,2. ☞Aarsb.

Bjerregaard, A., Avlsbr., Markhøj, 56. Slg. Pc.
(60 l) 5,8-17,0-5,0. ☞Aarsb.

— Sv. Aa., Møllejer, Smøreng Mølle, 12. Slg. Pc.
(18p) 1,5-31,0-1,7. ☞Lo. ☞Lo. 17.

*Bonde, Peter, Mejeribest., Mejeriet Central.
☞Vm.-R. ☞T. 12.

Boss, Emil, Arbm., Bøgely, 45. Slg. Pc. (51f)
7,0-0,3. ☞Aarsb. ☞T. 15y.

*Børgesen, C., Uddeler, Vestermarie Brugsforen.
☞Vm.-R. ☞T. 6.

CHRISTENSEN, Magnus, Avlsbr., Myreby, 5. Slg.
Pc. (11g) 2,6-12,0-2,3. ☞Aak. ☞Aak. 64y.

— *Knud, Uddeler, Lobbæk Brugsforen. ☞Lo.
☞Lo. 2.

Christiansen, Adam, Gdr., Løkkegd., 68. Slg. (74a)
26,7-47,0-24,0. ☞Lo. ☞Aak. 198x.

— *Carl, Skovbetjent, Nyhus, Alm. ☞Alm.

- Christoffersen, Otto, Avlsbr., Askely, 56. Slg. Pc. (60d) 7,0-14,4-4,6. ♡Aarsb. ♡T. 49v.
— *Hans, Skovarb., v. Ravnebrohus, Alm. ♡Aarsb.
- Clausen, Sigfred, Avlsbr., Munkhøj, 58. Slg. Ll. (255) 8,7-18,0-4,8. ♡Aarsb.
— Carl, Barberm., Lobbæk By, 18. Slg. Pc. (25ai) 11,0-1,7. ♡Lo. ♡Lo. 86.
— *Claus C., Lærer, Kirkeskolen. ♡Vm.-R.
- Cordua, Frede, Gdr., Dammegd., 16. Slg. (22a) 28,8-44,0-24,2. ♡Lo. ♡Lo. 36y.
— G., Gdr., Vestergd., 8. Vdg. (82a) 60,2-86,0-51,2. ♡Lo. ♡T. 31.
- *DAHL, Jørgen, Forv., Nørregd., 49. Slg. (55a) ♡Aarsb. ♡T. 4.
— Fr., Gdr., Nørregd., 49. Slg. (55a) 37,5-51,0-26,1. ♡Aarsb. ♡T. 4.
— *Gunnar, Møller, Kirkely, 8. Vdg. Pc. ♡Vm.-R.
— Vald., Skorstensfejer, Egebo, 13. Vdg. Pc. (3e) 2,1-6,8-1,6. ♡Vm.-R.
- Dam, H., Avlsbr., 12. Slg. Pc. (17b) 2,8-11,0-2,5. ♡Lo.
— Niels Anker, Gdr., Smørenged., 11. Slg. (17a) 29,5-49,0-26,7. ♡Lo. ♡Lo. 56y.
- Didriksen, Chr., Avlsbr., Solvang, 13. Slg. Frt. (234) 3,9-10,5-3,5. ♡Lo.
— *Herm., Vært, Forsamlingshuset. ♡Vm.-R. ♡T. 23.
- Drost, Hans, Repr., 46. Slg. Pc. (52g) 11,5-0,8. ♡Vm.-R. ♡T. 7.
- Due, Harald, Hmd., Bovang, 7. Slg. Pc. (13c) 2,7-7,0-1,8. ♡Lo.
- Dykyj, J., Avlsbr., 8. Vdg. Pc. (114b) 3,0-9,0-2,1. ♡Lo.
- *ELLEBYE, C. M., Regnskabsfører, Kirkely, 8. Vdg. Pc. ♡Vm.-R. ♡T. 55y.
- *Elleby, Ejner, Skovarb., Ndr. Aasedamshus, Alm. ♡Øl.
- Engell, Elisabeth, Gdr., St. Dalbygd., 30. Slg. (36a) 54,7-70,0-42,0. ♡Lo. ♡Lo. 7u.
— Marie, Gdr., Kantedamsgd., 50. Slg. (56a) 44,9-65,0-37,5. ♡Aarsb. ♡T. 44x.
- Espersen, Ejnar Chr., Arbm., 8. Vdg. Ll. (272r) 6,0-0,3. ♡Lo.
— Laura, Enkefrue, Rømersdal, 31. Slg. Pc. (37g) 6,0-0,7. ♡Vm.-R.
— Ove, Købm., 4. Slg. Frt. (177) 2,4-7,2-1,7. ♡Aak. ♡Aak. 198u.
- FALCK, Vilhelm, Gdr., Klintgd., 14. Slg. (20a) 18,0-31,5-13,5. ♡Lo.
- Folkmann, Karen, Avlsbr., Fædresminde, 53. Slg. Frt. (58c) 22,3-31,0-13,6. ♡Aarsb. ♡T. 62x.
- *Frederiksen, Otto, Arbm., Bøgely, 18. Slg. Pc. ♡Lo.
— *Peter, Arbm., 8. Vdg. Pc. ♡Lo.
- Frigaard, Svend, Gdr., St. Gaged., 43. Slg. (49a) 69,4-95,0-64,5. ♡Vm.-R. ♡Ny. 31.
- Funch, Svend Erik, Avlsbr., 2. Slg. Pc. (8b) 7,1-15,6-7,0. ♡Aak.
— E., Gdr., Klintgd., 18. Slg. (24a) 19,7-45,0-19,5. ♡Lo. ♡Lo. 50y.
— Marius Andr., Rentier, 20. Slg. Pc. (26ag) 8,0-0,7. ♡Lo.
- GREGERSEN, A., Avlsbr., Frederiksdal, 7. Vdg. Ll. (205) 8,5-13,5-4,5. ♡Kj.
- Gudbergesen, N., Rentier, Villa Home, Lobbæk, 19. Slg. Pc. (26t) 5,5-0,5. ♡Lo.
- *HAAGENSEN, Jens, Arbm., 64. Slg. Pc. (70e) ♡Aarsb.
— Anker, Avlsbr., Vejlgd., 53. Slg. Frt. (192) 19,2-26,0-10,0. ♡Aarsb.
— O., Hmd., 20. Slg. Pc. (26m) 2,8-7,0-2,4. ♡Lo.
Hansen, Albert, Arbm., Tuelyst, 18. Slg. Frt. (114k) 2,5-0,6. ♡Lo.
— Ejnar, Arbm., Stejlbakkehus, 18. Slg. Frt. (284d) 2,5-0,1. ♡Lo.
— Ejner, Arbm., Skovhave, 9. Vdg. Pc. (83l) 4,4-9,5-2,9. ♡Vm.-R.
— *Hans H. S., Arbm., 2. Slg. Pc. ♡Aak.
— Hans V., Arbm., Skovvang, 31. Slg. Pc. (37i) 1,1-8,5-0,9. ♡Vm.-R.
— Herm., Arbm., Aavang, 56. Slg. Pc. (62g) 4,0-0,5. ♡Aarsb.
— *Jens, Arbm., 8. Vdg. Pc. ♡Vm.-R.
— Johs., Arbm., Elverhus, 37. Slg. Pc. (40k) 1,2-7,5-1,4. ♡Ri.
— *Knud, Arbm., 8. Vdg. Pc. ♡Vm.-R.
— *Knud, Arbm., Bøgely, 18. Slg. Pc. ♡Lo.
— *Ulrik, Arbm., Skovhave, 9. Vdg. Pc. (83l) ♡Vm.-R.
— Alfr., Avlsbr., 1. Vdg. Pc. (10f) 8,5-20,0-7,0. ♡Aak.
- Alfred, Avlsbr., Grønvang, 54. Slg. Pc. (60c) 7,4-17,4-5,8. ♡Aarsb. ♡T. 44y.
— Carl F., Avlsbr., Solhøj, 56. Slg. Pc. (60m) 6,5-14,5-4,5. ♡Aarsb. ♡T. 49u.
— Chr., Avlsbr., 8. Vdg. Pc. (82i) 8,5-3,4. ♡Lo.
— Emil, Avlsbr., Dueløkke, 8. Vdg. Pc. (114g) 19,5-26,5-14,2. ♡Lo.
— Ernst, Avlsbr., Klinthus, 18. Slg. Pc. (23g) 9,6-18,0-7,9. ♡Lo. ♡Lo. 36u.
— Frederik, Avlsbr., Damsminde, 50. Slg. Pc. (56b) 8,4-16,5-5,5. ♡Aarsb.
— Janus, Avlsbr., Risenlund, 2. Slg. Pc. (7b) 6,0-12,0-4,2. ♡Aak.
— Ludvig J., Avlsbr., Ringvang, 39. Slg. Frt. (155a) 4,7-12,0-3,3. ♡Ri.
— Ove Kjøller, Avlsbr., Stejlbakken, 18. Slg. Frt. (114a) 13,9-20,5-9,7. ♡Lo. ♡T. 32y.
— Poul Aage, Avlsbr., 8. Slg. Pc. (14f) 2,4-12,0-3,2. ♡Lo.
- Svend, Avlsbr., Lillehave, 14. Slg. Frt. (179) 3,7-11,0-3,7. ♡Lo.
— *Knud, Best., Stensgd., 42. Slg. (48a) 47,3-69,0-40,0. ♡Vm.-R. ♡T. 26.
— *Alvilda, Enkefrue, 13. Vdg. Pc. ♡Vm.-R.
— *Ellen, Enkefrue, Skovvang, 31. Slg. Pc. ♡Vm.-R.
— *Gine, Enkefrue, 57. Slg. Pc. (63c) 3,2-9,5-2,1. ♡Aarsb.
— Kristine, Enkefrue, Ankersminde, 32. Slg. Pc. (37l) 2,3-9,0-1,5. ♡Vm.-R.
— *Svend Aage, Foderm., Aagd. Hus, 26. Slg. ♡Lo.
- Adolf, Gdr., Palmegd., 62. Slg. (68) 30,0-48,0-24,0. ♡Aarsb. ♡T. 22.
— Alfred, Gdr., St. Smørenged., 12. Slg. (18a) 48,5-83,0-47,6. ♡Lo. ♡Lo. 32x.
— Chr., Gdr., Lyneborg, 46. Slg. (52a) 52,3-67,0-39,4. ♡Vm.-R. ♡T. 5.
— Hermann, Gdr., Bækged., 29. Slg. (35a) 45,0-70,0-39,2. ♡Lo. ♡Lo. 6.
— *Hedevig, Husbest., Lyneborg, 46. Slg. ♡Vm.-R. ♡T. 5.
— Ejner, Hmd., 44. Slg. Pc. (50g) 2,3-6,0-1,3. ♡Vm.-R.

- Hansen, Jens Peter, Hønseriejer, Aabo, 45. Slg. Pc. (51d) 3,0-10,8-2,7. ☞Aarsb.**
 — H. P., Købm., Lobbæk, 19. Slg. Pc. (25g) 14,0-1,3. ☞Lo. ☞Lo. 10.
 — *Chr. J., Mejeribest., Lobbæk Mejeri, 21. Slg. Pc. (25b). ☞Lo. ☞Lo. 1.
 — N. Chr., Murer., Kærhave, 4. Vdg. Ll. (269c) 4,0-0,1. ☞Lo. ☞Lo. 32u.
 — Alfred, Murer., 1. Slg. Ll. (174d) 1,7-5,0-1,0. ☞Lo.
 — Anthon M., Rentier, 8. Vdg. Pc. (82bo) 7,0-0,6. ☞Vm.-R.
 — Per, Rentier, 8. Vdg. Pc. (82ax) 5,5-0,6. ☞Lo.
 — Viktoria, Rentier, Kirkely, 8. Vdg. Pc. (82ae) 3,0-12,0-3,2. ☞Vm.-R.
 — Ludv., Skomager, 18. Slg. Pc. (24k) 4,0-0,6. ☞Lo.
 — *Sander, Skovbetjent, Vedskesledhus, Alm. (191h). ☞Alm.
 — *Karl, Skovfoged, Lindesbjergshus. (195c). ☞Alm. ☞Aak. 269u.
 — Johs., Snedkerm., 25. Slg. Pc. (31f) 6,5-0,2. ☞Lo.
 — *Werner, Stationsmester, Lobbæk St. ☞Lo. ☞Lo. 46.
 — Albert, Stenhugger, 8. Vdg. Pc. (82bn) 6,0-0,4. ☞Lo.
 — Andr., Stenhugger, 60. Slg. Ll. (253c) 6,0-0,6. ☞Aarsb.
Henriksen, Carl, Arbm., 6. Slg. Pc. (12f) 5,4-0,3. ☞Aak.
 — Olaf, Hmd., Lykkebo, 5. Slg. Pc. (11c) 3,9-10,0-3,0. ☞Aak. ☞Aak. 198y.
Hjorth, Carl, Arbm., Elmely, 46. Slg. Frt. (45d) 1,8-7,4-1,6. ☞Vm.-R.
 — Johs., Avlsbr., Linesminde, 35. Slg. Ll. (211b) 9,5-11,0-4,2. ☞Ri.
 — V., Avlsbr., Nydal, 56. Slg. Pc. (62b) 11,5-21,0-8,6. ☞Aarsb.
 — Jens, Gdr., Lynggd., 8. Slg. (14a) 25,5-41,0-20,0. ☞Lo. ☞Lo. 27y.
 — Charles, Hmd., 31. Slg. Pc. (149c) 2,4-6,6-1,9. ☞Lo.
Holm, Ejnar, Arbm., 43. Slg. Pc. (491) 8,5-1,3. ☞Vm.-R. ☞T. 10y.
 — Gunnar, Arbm., Nordhøj, 50. Slg. Ll. (247b) 2,4-6,0-0,7. ☞Aarsb.
 — Henry, Arbm., 28. Slg. Pc. (34g) 3,6-0,2. ☞Lo.
 — Jens Peter, Arbm., Solvang, 63. Slg. Ll. (260f) 1,8-5,5-0,9. ☞Aarsb.
 — Lorents, Avlsbr., Højvang, 57. Slg. Pc. (63b) 14,5-26,0-11,5. ☞Aarsb. ☞T. 57x.
 — Knud Hansen, Gartner, Aldersro, 17. Vdg. Ll. (261c) 5,4-10,0-2,4. ☞Aarsb. ☞T. 9y.
 — Gunnar, Hmd., 18. Vdg. Pc. (92bb) 2,4-5,5-1,8. ☞Lo.
 — *Petra, Pedel, Baptisternes Mødesal, 20. Slg. Pc. (26s) 6,0-0,8. ☞Lo.
 — Poul, Rentier, Lobbæk, 21. Slg. Pc. (27x) 7,5-0,9. ☞Lo. ☞Lo. 101.
 — *Harry, Smed, 18. Slg. Pc. ☞Lo.
 *Holm-Jensen, L. P., Førstelærer, Smøenge Skole. ☞Lo. ☞Lo. 32y.
Højegaard, Holger, Avlsbr., Marthasminde, 39. Slg. Frt. (153b) 6,1-16,0-6,3. ☞Ri.
INGEMANSEN, Peter, Avlsbr., 2. Slg. Pc. (8c) 7,2-16,0-6,8. ☞Aak.
Ipsen, Hans Andr., Avlsbr., 2. Slg. Pc. (80) 1,2-7,2-1,1. ☞Aak.
- Ipsen, Hansinius, Avlsbr., 54.—56. Slg. Pc. (60k) 6,1-14,0-4,2. ☞Aarsb.**
 — Jens, Avlsbr., Lilleborg, 23. Slg. Ll. (200) 6,0-10,5-3,3. ☞Kj.
 — Ludv. Dam, Gdr., Brændegd., 21. Slg. (27a) 17,8-39,5-23,4. ☞Lo. ☞Lo. 52.
 — Albine, Husejer, 16. Vdg. Pc. (249g) 4,0-0,2. ☞Aarsb.
 — Math., Hmd., 17. Vdg. Pc. (91c) 5,5-0,8. ☞Aarsb.
 — Viggo, Hmd., Solvang, 61. Slg. Pc. (67h) 1,6-6,8-1,3. ☞Aarsb.
 — Dagmar, Kogerske, Kirkebo, 13. Vdg. Pc. (87k) 5,0-0,7. ☞Vm.-R.
 — Ludv., Malerm., 6. Vdg. Pc. (80c) 2,5-11,0-2,7. ☞Lo. ☞Aak. 74y.
 — Peter A., Rentier, 61. Slg. Pc. (67e) 1,7-8,0-1,5. ☞Aarsb.
 — *Ernst, Stenhugger, 18. Slg. Frt. (240c) 1,7-5,5-1,0. ☞Lo.
 — Jens Kofoed, Vognm., 20. Slg. Pc. (26f) 2,1-7,5-2,1. ☞Lo. ☞Lo. 48y.
- JACOBSEN, Georg, Avlsbr., Gundbergsminde, 31. Slg. Pc. (82as) 5,5-12,0-4,9. ☞Lo.**
 — *Marie, Enkefrue, 15. Slg. Frt. ☞Lo.
 — Peter E., Hmd., 8. Slg. Pc. (14c) 3,5-7,5-2,4. ☞Lo.
 — Peter, Smedem., 25. Slg. Pc. (31c) 9,0-0,5. ☞Lo. ☞Lo. 43x.
Jensen, Alfr., Arbm., Litenvraa, 16. Vdg. Ll. (2491) 6,0-0,4. ☞Aarsb.
 — Anthon, Arbm., v. Almindingen. (195e) 6,0-0,5. ☞Alm.
 — Carl Johs., Arbm., 39. Slg. Frt. (193bt) 1,2-6,0-0,7. ☞Ri.
 — Emanuel, Arbm., 60. Slg. Frt. (253d) 6,5-0,6. ☞Aarsb.
 — Freddy, Arbm., 43. Slg. Pc. (49k) 3,5-0,4. ☞Ny.
 — Hans Peter, Arbm., 8. Vdg. Pc. (82bm) 6,0-0,5. ☞Lo.
 — *Holger Boch, Arbm., 39. Slg. Pc. (193bt). ☞Ri.
 — Janus, Arbm., 68. Slg. Frt. (265b) 2,0-0,1. ☞Lo.
 — Orla, Arbm., Karensminde, 8. Vdg. Pc. (82p) 2,8-9,5-2,2. ☞Vm.-R.
 — Willy, Arbm., Krakhøj, 17. Slg. Pc. (23z) 2,5-0,4. ☞Lo.
 — Aage, Avlsbr., 55. Slg. Ll. (252b) 13,1-14,0-5,0. ☞Aarsb.
 — Albine, Avlsbr., 19. Slg. Pc. (25cc) 2,8-6,5-2,5. ☞Lo.
 — Anders, Avlsbr., Munkedal, 33.—34. Slg. Pc. (40e) 5,1-16,0-5,7. ☞Vm.-R.
 — Carl M., Avlsbr., Lillevang, 59. Slg. Ll. (256b) 3,8-8,2-2,1. ☞Aarsb.
 — Chr., Avlsbr., Bækedal, 12. Vdg. Ll. (159a) 4,0-9,0-3,2. ☞Lo.
 — Elvin, Avlsbr., Kæret, 68. Slg. Frt. (183) 14,9-19,8-9,8. ☞Lo.
 — Emil, Avlsbr., Hammersminde, 26. Slg. Pc. (14h) 15,9-20,5-10,4. ☞Lo. ☞Lo. 104x.
 — Hans Edv., Avlsbr., Kruseløkken, 67. Slg. Frt. (157) 8,0-7,5-3,5. ☞Lo.
 — Hans Peter, Avlsbr., Aavang, 4. Slg. Pc. (10e) 3,4-9,0-3,1. ☞Aak.
 — Jens D., Avlsbr., Tjørnehøj, 53. Slg. Pc. (59e) 5,0-12,0-4,2. ☞Aarsb.

- Jensen, Ludv., Avlsbr., Markersminde, 64. Slg. Pc. (70b) 2,8-7,8-1,6. ☞Aarsb.
- Niels, Avlsbr., Klippely, 30. Slg. Ll. (207) 11,3-15,5-5,6. ☞Kj.
- Oluf, Avlsbr., Præstegd. Pc. (1b) 6,4-12,0-5,3. ☞Vm.-R.
- Thon, Avlsbr., Lundsminde, 17. Slg. Pc. (23b) 2,3-14,0-4,0. ☞Lo.
- Thorvald, Avlsbr., Ellelund, 42. Slg. Frt. (41f) 5,7-14,7-4,8. ☞Vm.-R.
- Viggo, Avlsbr., Grønvang, 15. Slg. Frt. (168) 10,2-23,0-9,7. ☞Lo.
- Villy, Avlsbr., Ringelsvang, 21. Slg. Pc. (27b) 3,4-10,0-3,2. ☞Lo.
- Villy, Avlsbr., 10. Slg. Ll. (228a) 8,6-13,0-5,8. ☞Lo.
- Willy, Avlsbr., Hildevang, 12. Slg. Pc. (18c) 12,4-25,0-10,2. ☞Lo.
- Anna, Centralbest., Frk., Lobbæk, 19. Slg. Pc. (25u) 11,0-1,3. ☞Lo. ☞Lo. 111.
- Karoline, Enkefrue, Lobbæk, 21. Slg. Pc. (27r) 6,0-0,6. ☞Lo.
- Valborg, Enkefrue, 28. Slg. Pc. (341) 6,0-0,2. ☞Lo.
- Andreas Bech, Fyrbøder, Hytten, 31. Slg. Pc. (37h) 2,1-7,5-1,2. ☞Vm.-R.
- Ancher Sode, Gartner, Lobbæk, 18. Slg. Pc. (23u) 18,0-1,8. ☞Lo. ☞Lo. 87.
- Adolf C., Gdr., Ø. Smørenged., 9. Slg. (15a) 41,7-60,0-32,7. ☞Lo. ☞Lo. 51x.
- Andr., Gdr., Møllegd., 7. Slg. (13a) 32,5-50,0-27,4. ☞Lo. ☞Aak. 135y.
- Chr., Gdr., Brændegd., 22. Slg. (28a) 15,8-37,5-19,2. ☞Lo. ☞Lo. 80.
- Hans Peter, Gdr., Kofoedgd., 57. Slg. (63a) 17,6-33,0-14,7. ☞Aarsb. ☞T. 45v.
- Kaj, Gdr., Pilegd., 59. Slg. (65a) 27,7-40,0-20,0. ☞Aarsb. ☞T. 47y.
- Poul, Gdr., Sosegd., 28. Slg. (34a) 41,8-57,0-32,9. ☞Lo. ☞Lo. 20y.
- Svend Aage, Gdr., Kaggd., 45. Slg. (51a) 30,0-30,0-19,1. ☞Vm.-R.
- Andr., Hmd., 64. Slg. Frt. (91f) 6,0-1,6. ☞Aarsb.
- Anker, Hmd., 43. Slg. Pc. (49h) 2,7-9,5-1,5. ☞Vm.-R.
- Alfred, Hmd., 28. Slg. Pc. (34e) 2,8-7,5-2,9. ☞Lo.
- Emil, Hmd., 18. Slg. Frt. (164b) 2,5-8,0-2,5. ☞Lo.
- Ernst, Hmd., Birkely, 46. Slg. Ll. (243b) 4,2-7,5-1,7. ☞Lo.
- Harald, Hmd., 5. Slg. Pc. (11b) 1,7-8,0-1,4. ☞Aak.
- M. P., Hmd., 7. Slg. Pc. (13e) 2,8-7,0-2,0. ☞Lo.
- Peter A., Hmd., 6. Vdg. Pc. (80b) 1,4-3,5-1,0. ☞Lo.
- Tidemann, Hmd., 7. Slg. Pc. (13b) 1,8-8,5-1,2. ☞Lo.
- Axel, Malerm., Købm., 21. Slg. Pc. (27q) 9,0-1,6. ☞Lo. ☞Lo. 112.
- Chr., fhv. Regnskabsfører, 19. Slg. Pc. (25m) 7,0-0,7. ☞Lo.
- Anthon, Rentier, 8. Vdg. Pc. (82y) 8,3-11,2-3,9. ☞Vm.-R.
- Chr. G., Rentier, 18. Slg. Pc. (241) 7,5-0,8. ☞Lo.
- Ludv., Rentier, 19. Slg. Pc. (25aa) 6,6-0,8. ☞Lo.
- *Jensen, Magnus, Rentier, Møllegd., 7. Slg. ☞Lo. ☞Aak. 135y.
- *Otto E., Rentier, 55. Slg. Ll. ☞Aarsb.
- *Kristine, Rentrice, Lobbæk. ☞Lo.
- Andr. Chr., Skovarb., 65. Slg. Pc. (71e) 7,8-0,4. ☞Vm.-R.
- Carl A., Skovbetjent, Nydamshus. ☞Aak.
- Chr., Skovbetjent, Kapt., Gulbakkehus, Alm. ☞Lo. ☞T. 32u.
- Thorv., Snedkerm., Egevang, 58. Slg. Pc. (64c) 2,2-9,0-1,9. ☞Aarsb. ☞T. 57u.
- Laur., Snedkersv., 68. Slg. Pc. (74c) 1,4-7,0-1,2. ☞Lo.
- *Jespersen, Hans P., Skovbetjent, Vallingeberget, Alm. ☞Aak.
- *Johansen, Chr., Arbm., 8. Vdg. Pc. ☞Vm.-R.
- Herman, Avlsbr., Rundløkken, 3. Slg. Frt. (178) 11,2-19,0-7,3. ☞Aak.
- *Johnsen, Hjalmar, Stenhugger, 40. Slg. Frt. (100b) 1,5-10,4-1,8. ☞Ri.
- *Jonassen, Gunnar, Arbm., 8. Vdg. Pc. ☞Vm.-R.
- Juul, Michael, Arbm., Vossevang, 67. Slg. Pc. (73b) 6,5-0,8. ☞Vm.-R.
- Chr. Olsen, Avlsbr., 2. Slg. Pc. (145) 2,8-6,5-2,0. ☞Aak.
- Hans, Sygekassekass., 8. Vdg. Pc. (82ad) 11,0-1,3. ☞Vm.-R. ☞T. 55x.
- Jørgensen, Anker, Arbm., 19. Slg. Ll. (240b) 4,0-0,3. ☞Lo.
- Axel, Arbm., 1. Slg. Pc. (7k) 2,5-0,3. ☞Aak.
- Herman, Sigfred, Arbm., 25. Slg. Pc. (31b) 2,5-0,2. ☞Lo.
- Lars P., Arbm., 6. Vdg. Pc. (80k) 5,5-0,4. ☞Lo.
- Konrad, Avlsbr., Lyngfyrd, 9. Slg. Ll. (230a) 4,7-7,0-2,6. ☞Lo.
- Otto, Avlsbr., 59. Slg. Pc. (65e) 5,5-14,0-3,6. ☞Aarsb.
- Villiam, Avlsbr., 8. Vdg. Pc. (82f) 4,5-11,5-3,2. ☞Lo.
- *Poul, Best., Almegd., 19. Slg. (25a) 38,3-63,5-37,4. ☞Lo. ☞Lo. 76.
- Evald, Cyklehdl., Hjørnet, 13. Vdg. Pc. (87s) 17,5-1,9. ☞Vm.-R. ☞T. 75.
- Peder, Cyklehdl., Lobbækhus, 21. Slg. Pc. (27h) 12,0-3,9. ☞Lo. ☞Lo. 5.
- Signe, Enkefrue, 15. Slg. Frt. (193af) 3,6-0,7. ☞Lo.
- Hans Chr., Gdr., Tvillingsgd. 6. Slg. (12a) 38,0-60,0-32,5. ☞Aak. ☞Aak. 74x.
- Poul, Gdr., Skovgd., 65. Slg. (71a) 33,7-50,0-23,5. ☞Vm.-R. ☞T. 39.
- Albert, Sandemand, Egely, 13. Slg. Pc. (19e) 2,4-9,0-2,4. ☞Lo. ☞Lo. 60.
- *Hans Emil, Skovarb., Springbakkehus, Alm. ☞Lo.
- *Karl M., Skovbetjent, Rytterknægthus, Alm. ☞Aarsb.
- Anthon J., Snedkerm., Solager, 63. Slg. Frt. (186) 3,2-8,6-1,9. ☞Aarsb. ☞T. 83y.
- *Herdis, Sygepl., Vesterm. Forsamlingshus. ☞Vm.-R. ☞T. 23.
- KALF-HANSEN, Svend, Gdr., St. Klintgd., 17. Slg. (23a) 50,6-70,0-41,6. ☞Lo. ☞Lo. 15.
- Kjøbech, Knud, Gdr., Smørmoesgd., 25. Slg. (31a) 35,7-45,0-28,7. ☞Lo. ☞Lo. 43y.
- Kjøller, Carl Ancher, Arbm., 4. Slg. Frt. (193ad) 5,0-0,2. ☞Aak.
- *Robert, Arbm., 27. Slg. Pc. (33b) ☞Lo.

- Kjoller, Alfred**, Avlsbr., Bjergly, 18. Slg. Pc. (23p) 11,4-22,5-10,2. \heartsuit Lo.
- **Hans M.**, Avlsbr., Bjergedal, 9. Vdg. Pc. (83k) 4,1-9,0-2,0. \heartsuit Vm.-R.
- ***Kaare**, Forp., Præstegd. (1a) 30,9-42,0-18,7. \heartsuit Vm.-R.
- **Fritz**, Landpostb., Nøddebo, 31. Slg. Pc. (37m) 9,0-0,9. \heartsuit Vm.-R. \heartsuit T. 60u.
- Klo, Gunnar**, Avlsbr., Godthaab, 60. Slg. Pc. (66d) 8,7-19,0-6,8. \heartsuit Aarsb.
- **J. S.**, Gdr., Søg., 33.—34. Slg. (39 og 40a) 26,8-40,0-21,0. \heartsuit Vm.-R. \heartsuit T. 20y.
- Knudsen, Nicolaj**, Gdr., Bjerget, 47. Slg. (53a) 49,1-64,0-35,0. \heartsuit Aarsb. \heartsuit T. 14.
- ***Adler**, Skovarb., Bastemosehus, Alm. \heartsuit Alm.
- ***Koch, Chr.**, Skovbetjent, Skydevoldshus, Alm. \heartsuit Aarsb.
- Koefoed, Carl E.**, Gdr., Gallingegd., 55. Slg. (61a) 32,3-40,0-20,5. \heartsuit Aarsb. \heartsuit T. 45x.
- **G. Peter**, Gdr., Rømergd., 52. Slg. (58a) 24,0-35,0-19,1. \heartsuit Aarsb. \heartsuit T. 62v.
- Kofoed, Arne**, Arbm., Klippelyst, 4. Slg. Frt. (193as) 5,4-1,1. \heartsuit Aak.
- **Carl A.**, Arbm., Julsminde, 26. Slg. Pc. (32b) 1,9-6,0-1,5. \heartsuit Lo.
- **Frederik**, Arbm., 29. Slg. Pc. (35c) 2,2-0,2. \heartsuit Lo.
- ***Hans L.**, Arbm., 20. Slg. Pc. \heartsuit Lo.
- **Hartly**, Arbm., 20. Slg. Pc. (26ad) 7,0-0,5. \heartsuit Lo.
- **Jens Larsen**, Arbm., Lobbæk, 21. Slg. Pc. (27s) 7,5-1,2. \heartsuit Lo.
- **Johs.**, Arbm., Østervraa, 46. Slg. Pc. (52f) 1,6-10,0-1,5. \heartsuit Vm.-R.
- **Julius A.**, Arbm., 2. Slg. Pc. (81) 4,5-0,5. \heartsuit Aak.
- **Michael**, Arbm., 39. Slg. Pc. (45b) 3,5-0,3. \heartsuit Vm.-R.
- **Viggo**, Arbm., 64. Slg. Pc. (70h) 6,5-0,5. \heartsuit Aarsb.
- **Alfred Andr.**, Avlsbr., Ahlesminde, 54. Slg. Pc. (60g) 4,6-13,0-4,0. \heartsuit Aarsb.
- **Anker M.**, Avlsbr., Landlyst, 20. Slg. Ll. (40n) 9,7-12,0-5,3. \heartsuit Kj.
- **Carl**, Avlsbr., Skovfryd, 35. Slg. Pc. (41k) 10,3-21,0-8,3. \heartsuit Vm.-R. \heartsuit T. 60x.
- **Elmer**, Avlsbr., 11. Slg. Ll. (232c) 1,3-6,0-0,9. \heartsuit Lo.
- **Emil**, Avlsbr., Ellely, 54. Slg. Frt. (140a) 16,3-18,0-9,2. \heartsuit Aarsb.
- **Herm.**, Avlsbr., Arbejdslyst, 41. Slg. Ll. (217a) 4,5-10,0-2,8. \heartsuit Kj.
- **Johs.**, Avlsbr., Skovly, 8. Vdg. Pc. (1i) 6,4-15,5-5,2. \heartsuit Vm.-R. \heartsuit T. 87.
- **Johs.**, Avlsbr., 2. Slg. Pc. (8d) 6,5-11,6-4,6. \heartsuit Aak.
- **Peder**, Avlsbr., Dannevang, 12. Slg. Pc. (18h) 9,9-27,0-10,0. \heartsuit Lo. \heartsuit Lo. 64y.
- **Theodor**, Avlsbr., Kirkemøllen, 8. Vdg. Pc. (82s) 10,3-22,0-10,8. \heartsuit Vm.-R.
- **Jens**, Elektriker, Lobbæk, 21. Slg. Pc. (27g) 7,5-1,5. \heartsuit Lo. \heartsuit Lo. 28.
- **Valborg**, Enkefrue, Granly, 5. Slg. Pc. (11d) 4,5-13,5-2,2. \heartsuit Aak. \heartsuit Aak. 64u.
- ***Herman**, Gaardbest., Loftsgd., 23. Slg. (29a) \heartsuit Lo. \heartsuit Lo. 69.
- **Chr. Sode**, Gdr., Ø. Klintgd., 13. Slg. (19a) 29,3-48,0-22,7. \heartsuit Lo. \heartsuit Lo. 54y.
- **Hans**, Gdr., Nygd., 24. Slg. (30a) 26,7-40,5-20,5. \heartsuit Lo. \heartsuit Lo. 42y.
- Kofoed, Holger**, Gdr., Ø. Engegd., 6. Vdg. (80a) 18,5-33,6-15,9. \heartsuit Lo. \heartsuit Lo. 27u.
- **Johs.**, Gdr., L. Gadedg., 44. Slg. (50a) 13,7-26,0-12,1. \heartsuit Vm.-R. \heartsuit T. 46y.
- **Johs.**, Gdr., Pindeløkkedg., 67. Slg. (73a) 47,9-54,0-31,3. \heartsuit Vm.-R. \heartsuit T. 85x.
- **Karl Sode**, Gdr., Ringebygd., 35. Slg. (41a) 58,5-80,0-48,5. \heartsuit Vm.-R. \heartsuit T. 20x.
- **Knud G.**, Gdr., Ringebygd., 37. Slg. (43a) 46,2-56,0-32,5. \heartsuit Ri. \heartsuit T. 41x.
- **Otto**, Hmd., 39. Slg. Pc. (45c) 2,9-7,5-2,2. \heartsuit Ri.
- **Peder H.**, Købm., Lobbæk, 19. Slg. Pc. (25f) 15,0-2,9. \heartsuit Lo. \heartsuit Lo. 90.
- ***Poul Byriell**, Lærer, Tingsted Hovedskole. \heartsuit Aarsb. \heartsuit T. 47x.
- **Johanne**, Pensionist, Lobbæk, 22. Slg. Pc. (28n) 6,0-0,6. \heartsuit Lo.
- **Alfred J.**, Rentier, Solheim, 21. Slg. Pc. (27f) 9,0-0,7. \heartsuit Lo. \heartsuit Lo. 24.
- ***Camilla**, Rentrice, Villa Hjem, 8. Vdg. Pc. (82bi) 8,0-0,7. \heartsuit Lo.
- **Marie**, Rentrice, Lobbæk, 19. Slg. Pc. (23r) 7,5-1,0. \heartsuit Lo.
- **Vald.**, Vognm., Landlyst, 8. Vdg. Pc. (82d) 2,7-11,0-2,4. \heartsuit Lo. \heartsuit T. 33x.
- Krag, Aksel**, Avlsbr., Dalshøj, 68. Slg. Frt. (1k) 7,5-20,5-8,4. \heartsuit Lo.
- **Hans Peter**, Avlsbr., Møllerup, 28. Slg. Pc. (33c) 14,9-21,0-10,9. \heartsuit Lo.
- Kristiansen, Svend Aage**, Konstruktor, 8. Vdg. Pc. (233h) 7,2-0,3. \heartsuit Lo.
- ***Math.**, Opsynsm., Vestermarie Plantage. \heartsuit Aarsb. \heartsuit T. 8u.
- **N. Chr.**, Smedem., Kæmpeasperne, 6. Slg. Pc. (11e) 1,2-11,5-1,3. \heartsuit Aak. \heartsuit Aak. 82x.
- **Jacob P.**, Snedkerm., Birket, 8. Vdg. Pc. (114d) 1,9-7,0-1,3. \heartsuit Lo.
- ***Kristoffersen, Hans**, Arbm., 46. Slg. Gr. \heartsuit Vm.-R.
- Kruse, Kaj**, Avlsbr., Volmerhus, 57. Slg. Ll. (254a) 11,5-1,5. \heartsuit Aarsb.
- **Simon**, Hmd., 16. Vdg. Pc. (187) 2,7-5,0-1,2. \heartsuit Aarsb.
- Kure, Chr.**, Avlsbr., Friløkken, 63. Slg. Frt. (113) 15,5-25,0-9,1. \heartsuit Aarsb. \heartsuit T. 83x.
- **Poul**, Avlsbr., Vestertoft, 8. Vdg. Pc. (82g) 15,4-26,0-12,1. \heartsuit Lo.
- LANDSCHOFF, Kaj**, Gdr., Kærg. 1.—2. Slg. (7a) 53,3-53,0-26,7. \heartsuit Aak. \heartsuit Aak. 229y.
- **Martha**, Rentrice, Villa Vester, 20. Slg. Pc. (26u) 7,2-0,5. \heartsuit Lo.
- Larsen, Villy**, Arbm., 28. Slg. Pc. (34c) 4,5-1,2. \heartsuit Lo.
- **Andr.**, Avlsbr., Solvang, 17. Vdg. Ll. (185) 4,6-9,0-2,2. \heartsuit Aarsb.
- **Jens Chr.**, Avlsbr., Jørgensminde, 25. Slg. Ll. (201ab) 12,7-17,0-7,0. \heartsuit Kj.
- **Karl Anker**, Avlsbr., Mosekær, 57. Slg. Ll. (254d) 11,6-18,0-5,1. \heartsuit Aak.
- **Otto**, Avlsbr., Stiboltshus, 13. Vdg. Ll. (114f) 5,3-15,0-4,1. \heartsuit Lo.
- **Viggo**, Avlsbr., Grønbechshus, 15. Slg. Ll. (158) 4,6-8,5-2,7. \heartsuit Lo.
- **Alfred**, Gdr., Sdr. Ellebygd., 40. Slg. (46a) 46,6-72,0-40,0. \heartsuit Ri. \heartsuit Ny. 42.
- **Chr.**, Gdr., Kæmpegd., 60. Slg. (66a) 13,3-21,0-8,2. \heartsuit Aarsb.
- **Christian A.**, Gdr., Kuregd., 15. Slg. (21a) 16,4-30,0-13,1. \heartsuit Lo. \heartsuit Lo. 36x.

- Larsen, Anker, Hmd., Danevang, 9. Vdg. Pc. (83b) 2,3-8,0-1,7. \heartsuit Vm.-R.
- Herman O., Hmd., 10. Slg. Pc. (16d) 1,8-8,0-1,6. \heartsuit Lo.
- Axel, Købm., Vester. Købmandshdl., 13. Vdg. Pc. (87t) 13,5-1,5. \heartsuit Vm.-R. \heartsuit T. 53.
- *Gerhard, Rentier, Tuelyst, 18. Slg. Pc. \heartsuit Lo.
- *Otto, Skomager, Danevang, 9. Vdg. Pc. \heartsuit Vm.-R.
- Conrad, Snedker, 9. Vdg. Pc. (83aa) 7,5-1,0. \heartsuit Vm.-R.
- Knud Aage, Snedker, Egaa, 9. Vdg. Pc. (83ab) 6,5-0,3. \heartsuit Vm.-R. \heartsuit T. 28.
- Alfred, Snedkerm., 7. Slg. Pc. (13f) 1,9-10,0-2,2. \heartsuit Lo.
- *Lind, Theodora, Lærerinde, Smørenge Skole. \heartsuit Lo.
- *Andr., Snedkerm., Smørenge Skole. \heartsuit Lo.
- Daniel, Snedkerm., 18. Slg. Pc. (25e) 10,0-1,4. \heartsuit Lo.
- Lund, Julie, Avlsbr., Rosvang, 10. Slg. Pc. (16c) 5,0-17,0-6,0. \heartsuit Lo. \heartsuit Lo. 115x.
- *Knud, Best., St. Bjerregd., 9. Vdg. (83a) 30,6-32,0-13,2. \heartsuit Vm.-R. \heartsuit T. 36.
- *William, Best., Rosvang, 10. Slg. Pc. \heartsuit Lo. \heartsuit Lo. 115x.
- Axel, Hmd., 50. Slg. Pc. (56d) 3,4-8,5-2,9. \heartsuit Aarsb.
- Holger, Hmd., 2. Slg. Pc. (8h) 5,0-0,9. \heartsuit Aak.
- *Johs., Sognepræst, Præstegd. (1a) \heartsuit Vm.-R. \heartsuit T. 3.
- Lundgren, Fr., Avlsbr., 57. Slg. Frt. (63e) 11,0-19,0-6,4. \heartsuit Aarsb.
- Lyberg, Svend, Avlsbr., Skovens Minde, 28. Slg. Pc. (32n) 8,4-18,0-8,0. \heartsuit Lo.
- Lyngberg, J., Gdr., Lillegd., 32. Slg. og Degnegd. (3a) 49,8-69,0-40,6. \heartsuit Vm.-R. \heartsuit T. 30x.
- Holger, Sandemand, Lillevang, 32. Slg. Pc. (38f) 3,2-16,5-3,2. \heartsuit Vm.-R. \heartsuit T. 30y.
- Lærkesen, Gunnar, Avlsbr., Kærhøj, 68. Slg. Pc. (176) 17,8-22,0-11,4. \heartsuit Lo. \heartsuit Lo. 115u.
- *S., Skovfoged, Koldekildehus, Alm. (191c) \heartsuit Alm. \heartsuit Aak. 123x.
- MADSEN, Charles, Avlsbr., Marienhøj, 53. Slg. Pc. (59b) 7,2-11,3-2,8. \heartsuit Aarsb.
- Gudmund, Avlsbr., Ellensminde, 39. Slg. Frt. (154a) 6,0-19,0-6,6. \heartsuit Ri.
- Johan, Avlsbr., Engly, 12. Slg. Pc. (3d) 3,5-13,5-3,1. \heartsuit Lo.
- Karl, Avlsbr., Højvang, 68. Slg. Frt. (173) 4,8-12,0-5,3. \heartsuit Lo.
- Victor, Avlsbr., 9. Slg. Ll. (227d) 3,9-7,0-2,3. \heartsuit Lo.
- Viggo, Avlsbr., 4. Slg. Ll. (193bp) 9,1-15,0-5,8. \heartsuit Lo.
- Johs., Gdr., Myrebygd., 2. Vdg. (76a) 20,1-30,0-15,8. \heartsuit Aak. \heartsuit Aak. 64x.
- Aage, Hmd., Lyngkjær, 16. Vdg. Ll. (249d) 1,3-6,0-0,7. \heartsuit Aarsb.
- *Carl, Rentier, Myrebygd., 2. Vdg. \heartsuit Aak. \heartsuit Aak. 64x.
- Ludv., Rentier, 8. Vdg. Pc. (82br) 5,5-0,4. \heartsuit Lo.
- P., Rentier, Møllehøj, 13. Vdg. Pc. (87r) 9,7-1,8. \heartsuit Vm.-R.
- Peter Andr., Rentier, 65. Slg. Pc. (71d) 8,3-0,5. \heartsuit Vm.-R.
- *Maegaard, Carl, Best., Sosegd., 7. Vdg. (81a) 56,1-86,0-51,6. \heartsuit Lo. \heartsuit Lo. 7y.
- Marcher, Chr., Avlsbr., Solvang, 56. Slg. Pc. (62h) 6,2-19,0-5,3. \heartsuit Aarsb. \heartsuit T. 57y.
- Marcher, Chr. P., Avlsbr., Frydenlund, 12. Slg. Pc. (18g) 5,2-14,5-5,0. \heartsuit Lo.
- H. Chr., Gdr., L. Bjerregd., 66. Slg. (72a) 27,3-35,5-15,8. \heartsuit Vm.-R. \heartsuit T. 69.
- Johs., Gdr., Tvillingsgd., 5. Slg. (11a) 27,5-50,0-26,3. \heartsuit Aak. \heartsuit Aak. 62y.
- Axel, Hmd., 2. Slg. Pc. (8e) 3,0-9,0-2,1. \heartsuit Aak.
- Mattesen, Jens Rolsted, Bagersv., Vesterhus, 19. Slg. Pc. (26ab) 6,2-0,8. \heartsuit Lo.
- *Petra, Enkefrue, Vesterhus, 19. Slg. Pc. \heartsuit Lo.
- Knud, Hmd., Tuelyst, 23. Slg. Pc. (29b) 4,7-10,0-3,3. \heartsuit Lo.
- Paul Ø., Mejerist, Lobbæk, 20. Slg. Pc. (26ai) 9,0-0,8. \heartsuit Lo.
- Mattsson, Villy, Avlsbr., Thimsminde, 8. Vdg. Pc. (22e) 5,8-13,0-5,4. \heartsuit Lo.
- A., Hmd., 1. Slg. Ll. (232b) 1,2-5,0-0,8. \heartsuit Lo.
- Knud, Hmd., 14. Vdg. Pc. (88c) 1,8-7,2-1,6. \heartsuit Aarsb.
- Michelsen, Jenus, Avlsbr., Ndr. Gildesbo, (61c) 14,0-26,0-12,3. \heartsuit Aarsb. \heartsuit T. 57y.
- Anna, Rentier, Villa Bo, 8. Vdg. Pc. (82bd) 11,0-1,6. \heartsuit Vm.-R.
- Rich. Foss, Tømrersv., 67. Slg. Pc. \heartsuit Vm.-R.
- Mikkelsen, Chr., Murerm., 63. Slg. Frt. (136b) 5,0-0,3. \heartsuit Aarsb. \heartsuit T. 18.
- *Jens, Opkræver, Lauras Minde, 12. Slg. Pc. (18i). \heartsuit Lo.
- *Mogensen, Carlo, Arbm., L. Søgd., Præstegd. Pc. (193bb) \heartsuit Kj.
- Aage, Avlsbr., Degnegd. Pc. (25z) 6,2-12,0-5,6. \heartsuit Lo.
- Hans P., Avlsbr., Grønnelund, 11. Slg. Ll. (232a) 4,7-11,4-3,3. \heartsuit Lo.
- N. Rudolf, Avlsbr., 20. Slg. Pc. (26i) 4,4-9,0-3,7. \heartsuit Lo.
- Chr., Gdr., Myrebygd., 1. Vdg. (75a) 16,3-31,0-14,9. \heartsuit Aak. \heartsuit Aak. 229u.
- Hans C., Hmd., Lysvang, 18. Slg. Frt. (239a) 2,6-9,6-2,6. \heartsuit Lo.
- Jens, Murerm., 18. Slg. Pc. (24aa) 2,3-8,7-1,6. \heartsuit Lo. \heartsuit Lo. 114.
- Jørgen, Rentier, 16. Vdg. Pc. (249h) 6,0-0,6. \heartsuit Aak.
- Svend, Vognm., Lobbæk, 19. Slg. Pc. (25ag) 11,0-0,7. \heartsuit Lo. \heartsuit Lo. 88.
- Mortensen, Axel, Avlsbr., Sosedal, 28. Slg. Pc. (34d) 6,9-15,6-5,6. \heartsuit Lo.
- *Anders F., Foderm., 2. Slg. Pc. (8f). \heartsuit Aak.
- Albert, Gdr., Kjempegd., 4. Vdg. (78a) 11,0-23,0-11,3. \heartsuit Aak. \heartsuit Aak. 82y.
- Aksel, Hmd., 5. Slg. Pc. (11f) 2,7-9,0-2,2. \heartsuit Aak.
- Frida, Hmd., 2. Slg. Pc. (8f) 1,3-5,0-1,1. \heartsuit Aak.
- *Chr., Pensionist, 64. Slg. Ll. (261k) 6,0-0,3. \heartsuit Aarsb. \heartsuit T. 68y.
- Ejnar, Smedesv., 2. Slg. Pc. (8q) 5,0-0,1. \heartsuit Aak.
- Mouritzen, Hans P., Rentier, 20. Slg. Pc. (26p) 1,0-7,0-1,5. \heartsuit Lo.
- Munch, Ahlm., Avlsbr., Nordholt, 44. Slg. Pc. (50e) 3,7-10,5-3,4. \heartsuit Vm.-R. \heartsuit T. 46u.
- Harald, Avlsbr., Fuglehjem, 9. Vdg. Frt. (44b) 5,6-12,0-3,8. \heartsuit Vm.-R.
- Johs., Avlsbr., Solhjem, 8. Vdg. Pc. (82k) 15,5-24,0-9,4. \heartsuit Vm.-R. \heartsuit T. 85y.
- Vald., Avlsbr., Lundsminde, 3. Slg. Pc. (7m) 6,3-15,5-4,4. \heartsuit Aak. \heartsuit Aak. 183u.
- Vald., Avlsbr., 47. Slg. Pc. (53b) 5,6-11,0-3,9. \heartsuit Aarsb.

- Munch, Andr., Gdr., Sosegd., 27. Slg. (33a) 42,7-75,0-44,0. ♡Lo. ♣Lo. 20x.
 — Hans, Gdr., Myrebygd., 4. Slg. (10a) 17,4-29,0-13,7. ♡Aak.
 — Peter, Gdr., Ndr. Myrebygd., 3. Slg. (9a) 23,4-40,0-19,7. ♡Aak. ♣Aak. 229x.
 — Chr., Hmd., 60. Slg. Ll. (257a) 1,9-5,0-0,9. ♡Aarsb.
 — Gunnar, Købm., Bagervsv., 21. Slg. Pc. (27n) 7,5-1,6. ♡Lo.
 — Hans Valdemar, Rentier, Villa Smørenge, 12. Slg. Pc. (18t) 2,0-10,5-1,4. ♡Lo.
 — Hans Chr., Snedkerm., 8. Vdg. Pc. (82aø) 9,0-1,1. ♡Lo. ♣T. 71y.
 Myhre, Aage, Gdr., Klintgd., 20. Slg. (26a) 20,9-36,0-15,8. ♡Lo. ♣Lo. 82y.
 Müller, Gunnar, Gdr., Aagd., 26. Slg. (32a) 32,4-53,0-25,4. ♡Lo. ♣Lo. 42x.
 Møller, Adolf, Avlsbr., Dyrstenscholm, 68. Slg. Frt. (175) 28,2-28,0-15,2. ♡Lo. ♣Lo. 115y.
 — Astrid, Gdr., Frigid., 15. Vdg. (89a) 40,5-64,0-33,8. ♡Aarsb. ♣T. 15x.
 — Alfred, Savskærer, 8. Vdg. Pc. (82bl) 8,0-0,6. ♡Lo. ♣T. 71u.
 *NIELSEN, Aage, Arbm., 7. Slg. Gr. ♡Lo.
 — *Emil, Arbm., 19. Slg. Pc. (251) ♡Lo.
 — Thorv., Arbm., 16. Vdg. Pc. (249f) 5,0-0,2. ♡Aarsb.
 — Aage, Avlsbr., Tinghøj, 56. Slg. Ll. (60 i) 18,6-17,0-8,4. ♡Aarsb.
 — Aksel, Avlsbr., 16. Slg. Pc. (22b) 3,6-9,0-3,1. ♡Lo.
 — Alfred, Avlsbr., Stenshøj, 4. Slg. Frt. (10b) 11,1-18,5-7,4. ♡Aak.
 — Anine, Avlsbr., 8. Vdg. Pc. (82be) 1,5-8,5-1,2. ♡Lo.
 — Carl Alfred, Avlsbr., Aldershvile, 18. Slg. Frt. (166) 11,6-26,0-10,5. ♡Lo. ♣Lo. 85v.
 — Chr., Avlsbr., Kommunekass., Lærkely, 27. Slg. Ll. (204b) 2,2-7,2-1,2. ♡Kj.
 — Ejner, Avlsbr., Stemmely, 25. Slg. Pc. (31d) 8,1-13,5-6,6. ♡Lo.
 — Emil, Avlsbr., Myreby, 4. Slg. Pc. (10d) 8,3-17,5-7,1. ♡Aak.
 — Erik Sommer, Avlsbr., 32. Slg. Pc. (38b) 5,4-9,6-3,3. ♡Ri.
 — Ernst, Avlsbr., Klintdal, 11. Vdg. Pc. (24c) 8,5-16,0-7,7. ♡Lo.
 — Johan, Avlsbr., Skovly, 22. Slg. Ll. (198b) 1,9-10,0-2,6. ♡Kj.
 — Knud Sommer, Avlsbr., Ringebybro, 41. Slg. Frt. (43b) 5,0-13,0-5,0. ♡Ri. ♣T. 37y.
 — Ludv., Avlsbr., 18. Slg. Frt. (164a) 2,8-11,0-2,8. ♡Lo.
 — Oluf, Avlsbr., Fædresminde, 8. Vdg. Pc. (193ah) 4,3-9,0-1,8. ♡Lo.
 — Vald., Avlsbr., Studedal, 61. Slg. Frt. (258b) 5,5-9,3-2,3. ♡Aarsb.
 — Victor, Avlsbr., 20. Slg. Pc. (26b) 2,9-8,4-2,3. ♡Lo.
 — Viggo, Avlsbr., 17. Slg. Frt. (165a) 10,6-17,5-8,3. ♡Lo.
 — Villy, Avlsbr., Karlshøj, 54. Slg. Ll. (251a) 5,9-13,0-2,9. ♡Aarsb.
 — Vald., Brolægger, Enghave, Lobbæk, 21. Slg. Pc. (27y) 9,0-1,4. ♡Lo.
 — Gordon, Gdr., L. Pilegd., 58. Slg. (64a) 13,0-26,0-9,7. ♡Aarsb. ♣T. 45u.
 Nielsen, Vald., Gdr., Letholm, 53. Slg. (59a) 23,8-36,0-14,2. ♡Aarsb. ♣T. 62u.
 — Carl J., Gartner, Engfryd, 42. Slg. Pc. (48c) 2,3-5,5-1,3. ♡Ri.
 — Ernst, Hotelejer, Hotel Jomfrubjerget, 57,0. ♡Alm. ♣Aak. 13.
 — Hakon, Hotelejer, Hotel Jomfrubjerget, 57,0. ♡Alm. ♣Aak. 13.
 — Anthon, Hmd., 43. Slg. Ll. (219) 2,1-6,6-1,1. ♡Kj.
 — Oscar, Hmd., 39. Slg. Frt. (215c) 1,7-6,0-1,0. ♡Ri.
 — H. W., Købm., Tingsted Købmandshandel, 64. Slg. Pc. (70f) 9,0-0,8. ♡Aarsb. ♣T. 21.
 — Svend Oluf, Mejerist, Lobbæk, 21. Slg. Pc. (27ø) 7,5-1,0. ♡Lo.
 — Oluf, pens Postb., 19. Slg. Pc. (26af) 7,5-1,5. ♡Lo.
 — Signe, Rentrice, 63. Slg. Ll. (260c) 4,0-0,5. ♡Aarsb.
 *Nyboe, Ejner, Arbm., 8. Vdg. Pc. ♡Vm.-R.
 Nyholm, J., Gdr., Gildesgd., 12. Vdg. (86a) 16,8-32,4-14,7. ♡Lo. ♣Lo. 54x.
 *OLESEN, Charles, Arbm., 8. Vdg. Pc. (82be). ♡Lo.
 Olsen, Axel, Arbm., 26. Slg. Pc. (32o) 2,5-0,1. ♡Lo.
 — Janus, Arbm., 59. Slg. Pc. (65c) 2,2-6,0-1,2. ♡Aarsb.
 — Oluf, Arbm., 8. Slg. Ll. (229c) 2,5-0,5. ♡Lo.
 — Alfred, Avlsbr., Grønhøj, 55. Slg. Ll. (61b) 3,1-6,0-1,4. ♡Aarsb.
 — Alfr., Avlsbr., Dalsly, 13. Slg. Frt. (172) 6,4-13,0-4,6. ♡Lo.
 — Alfrida, Avlsbr., 9. Slg. Pc. (12i) 4,1-9,0-3,2. ♡Lo.
 — Carl, Avlsbr., 60. Slg. Pc. (138a) 8,7-12,5-4,5. ♡Aarsb.
 — Cornelius, Avlsbr., 18. Slg. Frt. (161) 9,0-18,0-8,5. ♡Lo.
 — Hans, Avlsbr., Sprohøj, 8. Vdg. Pc. (82o) 11,9-15,0-6,4. ♡Lo.
 — Hans Andr., Avlsbr., 10. Slg. Frt. (5d) 7,3-15,6-5,7. ♡Lo. ♣Lo. 51y.
 — Jens C., Avlsbr., 54. Slg. Pc. (57b) 11,2-23,0-9,6. ♡Aarsb.
 — Jens P., Avlsbr., Nyvang, 14. Slg. Frt. (235) 4,3-11,5-3,9. ♡Lo.
 — Poul, Avlsbr., 24. Slg. Pc. (30b) 2,5-7,0-2,2. ♡Lo.
 — Hans, Hmd., 59. Slg. Ll. (256a) 4,4-6,5-1,9. ♡Aarsb.
 — Julie, Hmd., Aldersro, 41. Slg. Frt. (101d) 1,4-5,5-1,1. ♡Ri.
 — Chr., Rentier, 19. Slg. Pc. (25n) 9,0-1,0. ♡Lo.
 — Johs., Snedker, 21. Slg. Pc. (27 o) 7,5-0,5. ♡Lo.
 Ottesen, Svend, Hmd., Bialite, 65. Slg. Pc. (71b) 1,2-4,3-0,9. ♡Aarsb.
 *PEDERSEN, Aage, Arbm., 18. Slg. Frt. ♡Lo.
 — Albert, Arbm., 8. Slg. Ll. (229d) 4,0-0,3. ♡Lo.
 — Johs., Arbm., Jacobsminde, 13. Vdg. Pc. (87d) 3,2-0,4. ♡Vm.-R.
 — *Knud, Arbm., Ringebybro. ♡Ri.
 — *Knud, Autovognm., Ahlegd., 54.—56. Slg. ♡Aarsb. ♣T. 49x.
 — Herluf, Avlsbr., Munkedal, 61. Slg. Frt. (66b) 9,9-17,0-5,4. ♡Aarsb.

- Pedersen, Johs., Avlsbr., Anhøj, 67. Slg. Frt. (132) 12,6-14,0-6,1. \heartsuit Lo. \heartsuit T. 68x.
- Nilius, Avlsbr., Bjergly, 9. Vdg. Pc. (83i) 13,1-18,5-7,3. \heartsuit Vm.-R.
- Rich., Avlsbr., Frydendal, 6. Vdg. Pc. (80d) 4,9-10,8-5,2. \heartsuit Lo.
- Evald, Avlsbr., Egelund, 18. Slg. Pc. (23s) 10,9-25,0-13,0. \heartsuit Lo. \heartsuit Lo. 117.
- Harald, Avlsbr., Moselund, 1. Slg. Pc. (7c) 7,3-9,0-3,5. \heartsuit Aak.
- Carl, Gdr., Ahlegd., 54.—56. Slg. (60a) 24,4-38,0-19,1. \heartsuit Aarsb. \heartsuit T. 49x.
- Carl Chr. V., Gdr., Holmegd., 16. Vdg. (90a) 35,1-35,0-17,6. \heartsuit Aarsb. \heartsuit Kl. 147x.
- Peder, Gdr., Hullegd., 5. Vdg. (79) 13,3-25,0-12,1. \heartsuit Lo. \heartsuit Aak. 190u.
- Herluf, Hmd., Mosager, 35. Slg. Pc. (41 l) 3,0-8,6-2,7. \heartsuit Vm.-R.
- Johs., Hmd., Holmebo, 16. Vdg. Pc. (249k) 7,0-0,6. \heartsuit Aarsb.
- Niels, Hmd., 17. Slg. Pc. (21d) 2,4-8,0-2,4. \heartsuit Lo.
- *Peter, Malerm., Anhøj, 67. Slg. Frt. \heartsuit Lo. \heartsuit T. 68x.
- Oluf, Smedesv., 8. Vdg. Pc. (82bq) 6,5-0,6. \heartsuit Vm.-R.
- Hans Chr., Snedkerm., 49. Slg. Ll. (261i) 6,0-0,3. \heartsuit Aarsb.
- Pihl, Henry, Arbm., Ringebybro, 41. Slg. Frt. (110b) 4,0-0,5. \heartsuit Ri.
- H. J., Avisbr., 8. Vdg. Pc. (82ab) 2,9-11,0-2,6. \heartsuit Vm.-R.
- *Carl C., Gaardbest., St. Dalbygd., 30. Slg. \heartsuit Lo. \heartsuit Lo. 7u.
- Jens Math., Hmd., Mosevang, 1. Slg. Pc. (7i) 5,3-9,0-2,6. \heartsuit Aak.
- Alman, Stenhugger, 63. Slg. Ll. (260d) 4,0-0,3. \heartsuit Aarsb.
- Plougsted, Gert, Tømrersv., 67. Slg. Pc. \heartsuit Vm.-R.
- Poulsen, Martin, Gdr., Klintg., 11. Vdg. (85a) 12,9-22,8-11,9. \heartsuit Lo. \heartsuit Lo. 50x.
- *Alfred, Lærer, Sose Skole. \heartsuit Lo. \heartsuit Lo. 42u.
- RASCH, Hans, Gdr., Ringebygd., 38. Slg. (44a) 15,7-31,0-14,9. \heartsuit Ri. \heartsuit T. 41y.
- Jens P., Gdr., Myrebygd., 3. Vdg. (77a) 26,1-50,0-25,4. \heartsuit Aak. \heartsuit Aak. 62x.
- *Herman, Rentier, Myrebygd., 3. Vdg. \heartsuit Aak. \heartsuit Aak. 62x.
- Rasmussen, Axel, Avlsbr., Ellevang, 41. Slg. Frt. (47h) 9,3-22,5-9,5. \heartsuit Ri. \heartsuit T. 24y.
- Harald, Avisbr., Enely, 9. Vdg. Pc. (83r) 8,4-14,5-5,6. \heartsuit Vm.-R.
- *Peter, Børstenbinder, Sose Mølle, 28. Slg. Pc. (34h). \heartsuit Lo.
- Carl, Hmd., Lilliendal, 46. Slg. Pc. (52c) 2,2-9,0-2,4. \heartsuit Vm.-R.
- Chr., Hmd., 25. Slg. Pc. (31g) 1,4-7,0-1,4. \heartsuit Lo.
- Regnersen, Viktor, Arbm., Steensminde, 9. Slg. Ll. (230e) 4,1-7,5-2,4. \heartsuit Lo.
- *Riis, Hans, Arbm., 14. Slg. (20a) \heartsuit Lo.
- Valdemar, Hmd., 12. Slg. Pc. (18q) 2,6-7,8-2,6. \heartsuit Lo.
- *Ringby, Aage, Forp., L. Søg., Præstegd. Ll. (193bb) 13,1-21,5-7,5. \heartsuit Kj.
- *Rømer, Arbm., Bøgely, 18. Slg. Pc. \heartsuit Lo.
- J., Avlsbr., Kongstubby, Kirke Pc. (4a) 13,3-25,0-9,6. \heartsuit Aarsb. \heartsuit T. 27.
- H., Hmd., Skole Pc. (3f) 2,9-17,0-4,7. \heartsuit Vm.-R.
- SCHOU, Chr., Avlsbr., Pilevang, 18. Slg. Pc. (163) 5,6-15,0-5,6. \heartsuit Lo.
- Math., Avlsbr., Søholt, 33.—34. Slg. Pc. (1g) 4,5-13,5-4,9. \heartsuit Vm.-R.
- Herluf, Gdr., Engegd., 18. Vdg. (92a) 24,4-40,8-19,1. \heartsuit Lo. \heartsuit Lo. 27x.
- *Gunki, Graver og Ringer, Kirkebo, 13. Vdg. Pc. \heartsuit Vm.-R. \heartsuit T. 55u.
- Hansine, Jordemoder, Lobbæk, 19. Slg. Pc. (25 l) 10,0-1,4. \heartsuit Lo. \heartsuit Lo. 41.
- Sicord, Snedkerm., Landlyst, 33.—34. Slg. Pc. (40i) 2,0-11,0,2,4. \heartsuit Ri.
- Harald, Vognm., 17. Vdg. Ll. (261h) 5,3-9,0-1,6. \heartsuit Aarsb.
- *Sejer, A. F. V., Skovfoged, Dbm., Segenhus, Alm. (191e). \heartsuit Aarsb. \heartsuit T. 52.
- *Sereda, Anton, Foderm., Hakongsgd. Hus, 39. Slg. \heartsuit Ri.
- Sjøgren, V., Smedem., 8. Vdg. Pc. (82am) 10,0-2,6. \heartsuit Lo. \heartsuit T. 71x.
- *Andr., Smedesv., Hjem, 8. Vdg. Pc. \heartsuit Lo.
- *Skovgaard, Laura, Enkefrue, Vesterm. Landhdl., 43. Slg. Pc. (49m) \heartsuit Vm.-R. \heartsuit T. 10x.
- Anna, Købm., Vesterm. Landhdl., 43. Slg. Pc. (49m) 12,3-1,0. \heartsuit Vm.-R. \heartsuit T. 10x.
- Anth., Mejerist, 21. Slg. Pc. (27p) 7,5-1,1. \heartsuit Lo.
- R., Rentier, Dbmd., Hammershave, Lobbæk, 19. Slg. Pc. (25 o) 1,8-11,0-2,7. \heartsuit Lo. \heartsuit Lo. 63.
- Thorkild, Sogneraadform., Søholm, 65. Slg. Pc. (184) 16,2-15,5-3,5. \heartsuit Aarsb. \heartsuit T. 11.
- Sode, Anton, Avlsbr., Skovsminde, 31. Slg. Pc. (37f) 2,6-10,5-1,7. \heartsuit Vm.-R.
- Andr., Gdr., Kannekedg. 17. Vdg. (91a) 16,0-26,0-11,9. \heartsuit Aarsb. \heartsuit T. 50.
- H. A., Gdr., Pilegd., 51. Slg. (57a) 44,7-65,0-34,0. \heartsuit Aarsb. \heartsuit T. 74.
- Sommer, Ellen, Rentrice, Kintly, 20. Slg. Pc. (26 l) 3,1-9,6-3,0. \heartsuit Lo. \heartsuit Lo. 25.
- Sonne, Ejner, Arbm., 8. Slg. Ll. (229e) 1,1-5,5-0,6. \heartsuit Lo.
- Aage, Avlsbr., Søvang, 33.—34. Slg. Pc. (40m) 9,4-19,0-9,0. \heartsuit Kj.
- Ancher, Avlsbr., 17. Slg. Frt. (22c) 8,5-19,0-8,1. \heartsuit Lo.
- Edmund, Avlsbr., Bækkedal, 27. Slg. Pc. (33b) 7,9-13,5-5,4. \heartsuit Lo.
- Alfr., Gdr., Loftsgd., 23. Slg. (29a) 43,8-65,0-38,9. \heartsuit Lo. \heartsuit Lo. 69.
- Hans Otto, Gdr., Plommegd., 48. Slg. (54) 18,4-35,0-14,8. \heartsuit Aarsb. \heartsuit T. 67.
- Markus, Gdr., Loftsgd., 23. Slg. (29a) 43,8-65,0-38,9. \heartsuit Lo. \heartsuit Lo. 69.
- Jens P., Hmd., Askely, 44. Slg. Pc. (50b) 1,4-6,5-0,9. \heartsuit Ny.
- Vald., Hmd., Lauras Minde, 12. Slg. Pc. (18i) 1,8-8,0-1,8. \heartsuit Lo.
- Karoline, Rentrice, 11. Slg. Frt. (95b) 4,0-0,4. \heartsuit Lo.
- Stenberg, Gunnar, Avlsbr., Skovly, 44. Slg. Pc. (51b) 4,6-15,0-4,6. \heartsuit Vm.-R.
- Villy, Avlsbr., Skovly, 44. Slg. Pc. (51b) 4,6-15,0-4,6. \heartsuit Vm.-R.
- *Stender, Carl, Best., Elisegd., 31. Slg. og 13. Vdg. (37a) 32,0-52,0-30,6. \heartsuit Vm.-R. \heartsuit T. 81.
- Svensen, Alfr., Avlsbr., Virkelyst, 33.—34. Slg. Pc. (40h) 5,4-14,8-5,0. \heartsuit Vm.-R.
- Svend, Avlsbr., Godthaab, 8. Slg. Pc. (14e) 6,3-12,0-5,5. \heartsuit Lo.

Svendsen, Emil, Hmd., Gadely, 44. Slg. Pc. (50f) 2,5-7,8-1,9. ☞Vm.-R.
 Sørensen, Karlo, Avlsbr., Gulhave, 5. Slg. Ll. (226a) 16,9-18,0-10,0. ☞Lo.
 — Harald, Centralbest., Nørrelide, 9. Vdg. Pc. (83u) 10,4-1,8. ☞Vm.-R. ☞T. 1.
 — Carl Chr., Gdr., Gyldensgd., 14. Vdg. (88a) 9,7-25,0-10,7. ☞Vm.-R. ☞T. 89.
 — Hans Jacob, Gdr., Ringebygd., 36. Slg. (42a) 38,7-62,0-34,3. ☞Ri. ☞T. 42.
 — Søren, Hmd., 2. Slg. Pc. (174h) 4,5-0,7. ☞Aak.
 — *Carl P., Rentier, Gyldensgd., 14. Vdg. ☞Vm.-R. ☞T. 89.
 — Hans, Rentier, Vesterled, 8. Vdg. Pc. (82aq) 11,7-1,8. ☞Vm.-R.
 THIESEN, Carl, Hmd., 8. Vdg. Pc. (114e) 2,9-9,6-1,6. ☞Lo.
 Thomsen, Alfred, Hmd., Aalykke, 2. Slg. Pc. (8i) 2,1-9,0-2,1. ☞Aak.
 — Jenny, Rentrice, Villa Vingevænge, 17. Slg. Pc. (23k) 7,0-0,9. ☞Lo.
 Thorsen, Vald., Arbm., 19. Slg. Pc. (25d) 5,0-0,5. ☞Lo.
 — Carl, Avlsbr., 6. Vdg. Pc. (15i) 6,9-15,0-7,7. ☞Lo.
 — Carl Chr. P., Avlsbr., Skovvang, 44. Slg. Pc. (50d) 10,1-17,0-7,1. ☞Vm.-R. ☞T. 46x.
 — Thorv., Avlsbr., Virkelyst, 13. Slg. Frt. (18v) 8,0-17,0-7,2. ☞Lo. ☞Lo. 85x.
 — Gunnar, Gdr., Ndr. Ellebygd., 41. Slg. (47a) 55,9-88,0-54,6. ☞Ri. ☞Ny. 11.
 Thyge, A., Avlsbr., Flydendal, 20. Slg. Pc. (26h) 3,8-9,6-3,4. ☞Lo.
 — Chr., Avlsbr., Fuglesang, 35. Slg. Pc. (38c) 3,8-7,5-2,3. ☞Ri.

*Tolstrup, Aage, Best., Frigid., 15. Vdg. (89a). ☞Aarsb. ☞T. 15x.
 Tranberg, Chr., Snedkerm., 43. Slg. Pc. (49c) 2,8-9,5-2,7. ☞Vm.-R. ☞T. 16x.
 — Peter, Rentier, 8. Vdg. Pc. (82bg) 7,0-0,6. ☞Vm.-R.
 VANG, M., Arbm., Hyldevang, 18. Slg. Frt. (162a) 2,6-7,5-2,6. ☞Lo.
 Vendel, Herman, Hmd., 2. Vdg. Pc. (76c) 2,5-8,5-1,9. ☞Aak.
 Vibe, P., fhv. Mejeribest., 35. Slg. Pc. (41i) 3,0-19,0-3,2. ☞Vm.-R. ☞T. 17.
 WEST, Ejner, Avlsbr., Klintvang, 15. Slg. Frt. (167) 10,3-22,0-9,8. ☞Lo. ☞Lo. 85u.
 Westh, Chresten, Arbm., 28. Slg. Pc. (33e) 2,5-0,3. ☞Lo.
 — Knud, Avlsbr., Solager, 17. Slg. Pc. (23e) 2,2-15,0-5,4. ☞Lo. ☞Lo. 59.
 — *Poul Aage, Best., Skovsbo, 33.—34. Slg. Pc. (4c) 8,3-22,0-8,6. ☞Vm.-R.
 — Frode Clausen, Gdr., Hakkeledgd., 64. Slg. (70a) 40,8-48,0-25,4. ☞Aarsb. ☞T. 34.
 — Hans P., Hmd., Dalsminde, Kirke Pc. (4d) 2,9-8,5-2,5. ☞Aarsb.
 — Erik, Mekaniker, Bøgely, 19. Slg. Pc. (25ak) 14,0-6,0. ☞Lo.
 — *Hans, Skovbetjent, Ø. Ravnebrohus, Alm. (191f). ☞Aarsb.
 — *Janus, Skovbetjent, Sdr. Aasedamshus, Alm. ☞Øl.
 *ZANGENBERG, Ove, Forstelev, Hakkemyrehus, 9. Vdg. Frt. (70d). ☞Aarsb.

Personregister for Østerlars Sogn.

*ADOLFSEN, Carl, Uddeler, Østerlars Brugsforening. ☞5.
 *Ancher, Gunnar, Baneform., Østerlars St. ☞43.
 — F., Gdr., Gamlevælde, 11. Slg. (16a) 35,3-55,0-34,6. ☞29x.
 — *Ketty, Stationseksksp., Østerlars St. ☞43.
 *Andersen, Adolf, Arbm., Solbakkemøllen.
 — *Edvard Lyster, Arbm., Byen, 7. Slg. Pc.
 — *John, Arbm., Hjørnet, 1. Vdg. Ll. (119fn). ☞Aarsb.
 — Knud, Arbm., Saltuna, 18. Slg. Pc. (23 l) 2,2-0,3.
 — Alfred, Avlsbr., Skovly, 19.—21. Slg. Pc. (26a) 3,4-9,0-3,7.
 — Chr., Avlsbr., Solvang, 23. Slg. Ll. (119am) 8,8-10,0-4,0.
 — Ejnar, Avlsbr., Brodal, 43. Slg. Pc. (48c) 5,8-16,0-6,3. ☞89.
 — Hans C., Avlsbr., Præstegd. Pc. (3f) 4,4-13,2-4,7.
 — H. P., Avlsbr., Solbakke, Kirke Pc. (5h) 3,4-10,4-3,9. ☞G. ☞4y.
 — Herman, Avlsbr., 31. Slg. Pc. (36f) 3,9-7,3-2,5.
 — Jens F., Avlsbr., Thorsminde, 37.—38. Slg. Pc. (40b) 6,6-15,0-6,3.
 — Otto A., Avlsbr., Skovsminde, 19.—21. Slg. Pc. (24c) 10,1-23,0-11,2. ☞7y.

Andersen, Oscar, Avlsbr., Byen, 7. Slg. Pc. (3b) 1,7-15,0-3,0. ☞54.
 — Valter, Avlsbr., Stenshøj, 37.—38. Slg. Pc. (43h) 8,6-15,5-6,6. ☞1u.
 — Albert, Elektricitætsværksbest., 7. Slg. Pc. (3h) 14,5-2,1. ☞84.
 — Elisabeth, Enkefrue, Hjørnet, 1. Vdg. Ll. (119fm) 2,8-0,2.
 — Ellen, Enkefrue, Saltuna. (101d) 5,5-0,8.
 — *Hans A., Førstelærer, Hovedskolen. ☞18.
 — Chr., Gdr., Kjeldsebygd., 22. Slg. (27a) 5,4-15,0-6,3.
 — Herluf, Gdr., Riemandsgd., 4. Slg. (9a) 29,1-51,5-30,0. ☞G. ☞G. 79y.
 — Jørgen A., Gdr., Dammegd., 8. Vdg. (62a) 34,5-55,5-31,4. ☞G. ☞38.
 — Sigfred, Gdr., Risenlund, 30. Slg. (35a) 22,1-35,0-15,0. ☞86x.
 — Villy, Gdr., Tornegd., 12. Vdg. (66a) 12,2-26,5-11,4. ☞G. ☞G. 94u.
 — Mathilde, Husejer, Byen, 17. Slg. Pc. (22r) 3,6-0,4.
 — Carl, Hmd., Aspesenhøj, 39. Slg. Pc. (119d) 8,6-6,0-2,8.
 — Carl, Hmd., 22. Slg. Pc. (24f) 6,2-15,5-7,0.
 — Herluf, Hmd., Højvang, 28. Slg. Pc. (33d) 5,8-12,0-4,9. ☞52u.

- Andersen, Svend, Hmd., 22. Slg. Pc. (24g) 5,9-14,0-6,4.
 — Holger, Kunstmaler, Strandlyst, 17. Slg. Pc. (22i) 7,2-0,4. ☞G. 78y.
 — *Kaj, Lærer, Hovedskolen.
 — Chr. A., Murer, Præstegd. Pc. (3x) 7,5-0,8.
 — *Vald., Murerm., Byen, 27. Slg. Pc.
 — *Erik, Murersv., Gammel Dybdal.
 — Anton, Mølleer, Solbakkemølle. (5e) 13,5-1,1. ☞G. ☞37x.
 — Chr., Rentier, Villa Basta. (12ik) 12,0-2,2.
 Andreasen, Axel, Gdr., Risegd., 27. Slg. (32a) 26,0-35,0-15,1.
 — H. P., Murerm., Bækkedalshus. (119fn) 5,0-0,2. ☞G.
 *BECH, Nic., Rentier, Skoviund, 5. Vdg. Pc.
 Bendtsen, Ejnar, Avlsbr., Nydal, 1. Vdg. Pc. (55g) 17,8-26,5-11,3. ☞59y.
 — Alfr., Hmd., Vennerslyst, 14. Vdg. Pc. (68d) 2,9-9,0-2,8.
 Bidstrup, Chr., Avlsbr., Oxholm, 37.—38. Slg. Pc. (43f) 10,0-17,0-7,5. ☞85y.
 — Hans, Avlsbr., Karensminde, Stausdal. (78) 24,0-31,5-17,9. ☞85x.
 — O. H., Hmd., Tolvmændshus. (83) 1,5-3,8-1,2. ☞G.
 Byder, Poul, Gdr., Lauegd., 19. Vdg. 27,4-57,0-33,5. ☞G. ☞G. 57.
 Børner, Hilman, Skrædderm., 17. Slg. Pc., Byen. (22af) 6,0-0,3.
 CARSTENSEN, I., Dyr læge, Byen, 7. Slg. Pc. (12ad) 21,0-3,0. ☞25.
 Christensen, Laur. C., Avlsbr., 37.—38. Slg. Pc. (43c) 8,8-15,5-8,4.
 — Roar, Gartner, Sandhuset, Melsted. (123c) 1,6-8,5-1,8. ☞G.
 — *Anna, Lærerinde, Ndr. Skole. ☞G. ☞G. 61y.
 Christoffersen, Chr. A., Avlsbr., Olsminde, 1. Vdg. Hus. (77a) 25,4-30,0-16,9. ☞48x.
 *Clausen, Knud, Kontrolass., Nybro.
 DAHL, Georg P., Arbm., Petersdal, 32. Slg. Pc. (37h) 3,6-0,3.
 — Dion, Avlsbr., Skovfryd, 1. Vdg. Pc. (55o) 13,0-19,2-7,3.
 — Henning, Gdr., Ny Elleskov, 43. Slg. (48a) 9,5-23,0-10,2. ☞79x.
 — H., Skomagerm., Byen, 17. Slg. Pc. (22ac) 12,0-1,2. ☞65.
 Dam, Axel, Avlsbr., Aabo, 37.—38. Slg. Pc. (43æ) 6,7-15,5-5,9.
 — Hans, Avlsbr., Studebyhus. (119b) 15,1-20,0-9,0.
 — Hans M., Avlsbr., Kofoedsminde, 21. Vdg. Frt. (75c) 11,3-16,8-7,8.
 — Jens H., Gdr., Heslegd., 21. Vdg. (75a) 33,4-54,0-28,0. ☞32y.
 — Leo, Gdr., St. Spargergd., 41. Slg. (46a) 51,4-75,0-36,0. ☞15.
 — Th., Gdr., Gamlevælde, 10. Slg. (15a) 27,0-48,0-23,6. ☞29y.
 — Martin, Hmd., 26. Slg. Pc. (31e) 3,1-12,0-3,6.
 — Poul Alling, Hmd., Bøgely, 5. Vdg. Pc. (59f) 1,7-4,0-1,0. ☞G.
 — *Aug., Rentier, Studebyhus.
 — *Jens C., Rentier, Aabo, 37.—38. Slg. Pc. (43æ) ☞60.
 Didriksen, Ove, Avlsbr., Solvang, 16. Slg. Pc. (4m) 8,5-16,0-7,2.
 Doll, Jens Peter, Kunstmaler, Saltuna, 16. Slg. Pc. 3,0.
 Due, Poul, Karetmager, 17. Slg. Pc. (22ae) 10,5-1,0. ☞88.
 ELFSTRØM, Karl, Avlsbr., Hyrdensminde, 39. Slg. Pc. (44k) 8,4-10,5-4,1.
 Elleby, M., Møller, Buggemøllen, 14. Vdg. Pc. (56f) 7,8-42,0-8,6. ☞73.
 *Espersen, Konrad August, Arbm., 47. Slg. Pc.
 FALKENBERG, Adolf, Arbm., Saltuna, 19.—21. Slg. Pc. (26n) 6,6-0,5.
 Folkmann, Bernhard, Arbm., Lilleeje, 23. Slg. Pc. (28f) 6,8-1,9.
 — Fr., Gdr., Strandbygd., 18. Slg. (23a) 30,3-53,0-28,7. ☞9y.
 GREGERSEN, Knud, Avlsbr., Bækkehøj, 12. Slg. Pc. (17c) 4,7-11,5-5,0.
 — Magnus Peter, Rentier, Nybro, 17. Slg. Pc. (22x) 4,0-0,3.
 *Greve, Ejner Kofoed, Mejerist, Byen.
 Grønbech, Johan, Gdr., Sandegd., 6. Slg. (11a) 36,4-58,0-35,3. ☞G. ☞G. 42.
 — C. P., Sandemand, Stationsbyen, 17. Slg. Pc. (22z) 9,0-0,9. ☞42.
 Grønvald, E., Avlsbr., Brohus, 37.—38. Slg. Pc. (43aa) 5,7-12,0-4,4.
 *HAAKONSEN, Johan, Rentier, Hjortager, 39. Slg. Pc.
 *Hansen, Aage, Arbm., Agerhøj, 8. Slg. Pc.
 — Andr. K., Arbm., Byen, 7. Slg. Pc. (12ak).
 — Anker, Arbm., Kratly, 26. Slg. Pc. (31s) 3,5-0,8.
 — Anker Due, Arbm., Lundsminde, 35. Slg. Pc. (40h) 3,3-0,4.
 — Alfred, Arbm., 9. Vdg. Pc. (63g) 2,5-0,2.
 — *Carl S., Arbm., 16. Slg. Pc.
 — *Ejner Kofoed, Arbm., 17. Slg. Pc.
 — *Frants, Arbm., 17. Slg. Pc.
 — Hans, Arbm., Hjemly, 12. Slg. Pc. (17l) 6,0-0,7.
 — Harald, Arbm., Risen, 18. Slg. Pc. (23ø) 6,0-0,5.
 — *Karl Oluf, Arbm., Lehnsgd. Hus. ☞G.
 — Adolf, Avlsbr., Lehnshøj, 5. Vdg. Pc. (59e) 6,3-12,5-5,4. ☞G.
 — Albert, Avlsbr., Sigtebæk. (119cu) 11,1-20,0-9,3. ☞G. ☞G. 101v.
 — Anker, Avlsbr., Lyngholt. (119a) 7,9-11,0-4,0. ☞71x.
 — Axel, Avlsbr., Søborg, 39. Slg. Pc. (45d) 9,6-15,5-6,6. ☞Øm. 62x.
 — Axel, Avlsbr., Risen, 30. Slg. Pc. (35g) 4,2-8,0-2,8.
 — Carl, Avlsbr., Skovly, 6. Vdg. Pc. (60c) 3,7-7,5-2,2.
 — Carl, Avlsbr., Karlshøj, 18. Vdg. Pc. (4h) 9,1-23,0-10,0. ☞55.
 — Chr., Avlsbr., Bækedal, 7. Vdg. Ll. (119cy) 3,8-11,0-3,0. ☞G.
 — Eiler, Avlsbr., 43. Slg. Pc. (48d) 10,1-11,0-5,0.
 — Emil, Avlsbr., Skovfryd, 9. Vdg. Pc. (63d) 8,1-13,5-5,6.
 — Jens C., Avlsbr., Vangsbo, 41. Slg. Pc. (46b) 15,4-29,0-15,7. ☞12.
 — Johs., Avlsbr., Enghave, 37.—38. Slg. Pc. 4,2-11,2-3,2.

- Hansen, Johs., Avlsbr., Valhøj, 36. Slg. Pc. (41c)** 5,7-13,0-5,1.
 — **Ludvig, Avlsbr., Stavehøl, 12. Slg. Pc. (17b)** 3,6-6,0-1,9.
 — **Ole, Avlsbr., 27. Slg. Pc. (17k)** 9,1-20,5-9,8.
 — **Svend, Avlsbr., Saltuna, 19.—21. Slg. Pc. (26e)** 4,1-9,0-3,2.
 — **Julius, Bankkass., Risevejen, 23. Slg. Pc. (28q)** 6,3-0,5.
 — **Johs., Dir., Sandager, 15. Slg. Pc. (20d)** 1,8-30,0-1,0. ☞G. 78x.
 — **Hansigne, Enkefrue, 17. Slg. Pc. (22as)** 8,5-0,7.
 — ***Johanne, Enkefrue, 39. Slg. Pc.**
 — **Kristine, Enkefrue, Saltuna, 18. Slg. Pc. (23p)** 2,0-4,8-1,8.
 — ***Henry, Forp., Baunemark, 15. Vdg. Pc. ☞G.**
 — ***Joanna, Frk., Fredbo, 23. Slg. Pc.**
 — **Carl, H., Gdr., Strandbygd., 16. Slg. (21a)** 37,8-63,0-36,4. ☞9u.
 — **Ejnar, Gdr., Bakkegd., 32. Slg. (37a)** 20,6-34,0-17,0. ☞82u.
 — **Hakon Hjorth, Gdr., Bækkegd., 26. Slg. (31a)** 38,9-65,0-36,2. ☞22.
 — **Paul, Gdr., Kjeldsebygd., 23. Slg. (28a)** 24,0-45,0-28,2. ☞77.
 — **Anna, Hmd., Lehnsgd. Pc. (1i)** 3,7-7,5-2,8. ☞G.
 — **Carl, Hmd., 22. Slg. Pc. (27i)** 5,7-13,0-5,7.
 — **Herluf, Hmd. og Vognm., Strandfryd, 14. Slg. Pc. (19b)** 6,2-8,4-2,0. ☞G. 79u.
 — **Johs., Hmd., Skovlykke, 39. Slg. Pc. (119by)** 10,8-12,0-4,1.
 — **Otto, Hmd., 28. Slg. Pc. (33c)** 5,9-13,5-5,9.
 — **Thorv. A., Hmd., Kongsvang, Kongens Mark. (88)** 4,8-0,8. ☞G.
 — **Thorv. P., Hmd., Risenhøj, 22. Slg. Pc. (27b)** 17,1-17,0-10,1.
 — ***Chr., Kontrollass., 17. Slg. Pc.**
 — **Peter, Murer, Byen, 7. Slg. Pc. (12ax)** 11,0-1,2.
 — **Holger, Pakhusbest., Byen, Præstegd. Pc. (97f)** 10,0-1,2. ☞57.
 — ***Hans, Rentier, Søborg, 39. Slg. Pc.**
 — ***Anna, Rentrice, 19. Vdg. Pc.**
 — **Juliane, Rentrice, 7. Slg. Pc. (12ar)** 6,6-0,5.
 — **Martin N., Smedem., Byen, 17. Slg. Pc. (22al)** 12,0-1,2. ☞99.
 — **Hans A., Snedker, 39. Slg. Pc. (44i)** 3,0-0,4.
 — ***Aage, Snedkersv., Byen.**
 — ***Thue, Skrædderm., 7. Slg. Pc. ☞78.**
 — ***Charles, Skræddersv., Byen.**
Hammer, Harry, Murer og Pensionatsejer, Ellebæk. (123t) 23,0-0,8. ☞G. 100.
Harild, P. S., Gdr., Gadegd., 7. Vdg. (61a) 28,2-50,0-27,8. ☞G. ☞61x.
 — **Vilh., Gdr., Slettegd., 6. Vdg. (60a)** 39,3-54,0-32,0. ☞G. ☞46x.
Hartvig, Ludv., Avlsbr., Lykkelund, 5. Slg. Pc. (10b) 5,9-13,0-6,2.
 — **Hans, Rentier, 7. Slg. Pc. (12as)** 8,0-0,7.
***Henriksen, Ivar, Købm., Nybro Købmandshandel, Byen. (12m).** ☞34.
Hermansen, A., Gdr., Lynggd., 34. Slg. (39a) 27,5-34,0-20,3. ☞82x.
 — ***Hans, Rentier, Solvang, 16. Slg. Pc. (4m).**
Hjorth, T. A., Avlsbr., Sigtevang, 16. Vdg. Pc. (70c) 9,0-18,0-8,1. ☞G. ☞G. 101y.
 — **Karl, Hmd., Enghøj, 46. Slg. Pc. (51d)** 2,9-7,0-2,4.
Holberg, Svend, Avlsbr., Solbakke, Kirke Pc. (5d) 9,7-23,0-11,0. ☞G. ☞4u.
- *Holm, Aksel, Arbm., Hjorthsminde, 16. Vdg. Pc.**
 — **Chr., Avlsbr., Vejrhøj, 48. Slg. Pc. (53d)** 1,4-3,5-0,8.
 — **Jens P., Avlsbr., Granly, 23. Slg. Ll. (93b)** 6,2-8,4-3,9.
 — **Johs. C., Avlsbr., Pladseløkken. (112)** 8,0-5,0-2,9. ☞G.
 — **Martin, Avlsbr., Fredebo, 23. Slg. Pc. (28l)** 4,4-15,0-5,7. ☞6.
 — **Karl N., Cementstøber, Byen, 17. Slg. Pc. (22ah)** 3,1-0,6.
 — **Aksel V., Hmd., 44. Slg. Pc. (48g)** 3,2-4,0-1,6.
 — **Jacob T., Hmd., Aldersro, 36. Slg. Pc. (41d)** 1,7-2,5-0,8.
 — ***Harald, Snedker, Villa Ny Elleskov, Byen.**
 — **Johs., Snedker, Pilene, 2. Slg. Pc. (7g)** 3,5-0,2. ☞G.
 — ***Hans J., fhv. Uddeler, Byen.**
- IBSEN, Alfred, Avlsbr., Østerbro, 16. Slg. Pc. (21m)** 3,4-9,0-2,6.
Ingvorsen, Chr., Avlsbr., Egevang, 42. Slg. Pc. (47b) 11,5-21,5-11,5. ☞56.
 — **Anna, Hdl., Frk., 17. Slg. Pc. (22ad)** 10,0-1,2.
 — **Sigrid, Gdr., Kjeldsebygd., 24. Slg. (29a)** 32,6-50,0-30,7. ☞7x.
 — ***Regine, Rentrice, Byen, 17. Slg. Pc.**
Ipsen, Aksel, Avlsbr., Vennely, 31. Slg. Pc. (36c) 9,8-22,5-10,0.
 — **Emil, Avlsbr., Ellehøj, 43. Slg. Pc. (48m)** 5,8-12,5-5,4.
 — **Jens L., Avlsbr., 2. Vdg. Pc. (56b)** 5,7-8,0-3,3. ☞G.
 — **Th., Avlsbr., Søly, Melsted, (10c)** 5,8-13,0-4,8. ☞G.
 — **Viggo, Avlsbr., Kaasby, 15. Vdg. Pc. (69m)** 3,3-13,5-3,6. ☞G.
 — ***Joh., Foderm., Kjeldsebygd., 19.—21. Slg.**
 — ***Karen, Frk., Montana, 7. Slg. Pc. (12u).**
 — **Andr., Hmd., 2. Vdg. Pc. (56c)** 2,7-9,5-2,7. ☞G.
 — **Hans J., Hmd., 21. Vdg. Ll. (119ds)** 2,4-4,8-1,6.
 — **Eleonora, Rentrice, Montana, 7. Slg. Pc. (12u)** 9,0-0,9.
- JACOBSEN, Svend Erik, Avlsbr., Stanghøj, 25. Slg. Pc. (30b)** 3,4-6,8-2,3.
 — **Andrea, Husejer, 10. Slg. Pc. (15d)** 1,8-0,2.
 — **Andr., Hmd., Tingselhøj, 49. Slg. Pc. (54l)** 2,8-9,3-2,6. ☞G.
***Jensen, Albert, Arbm., Byen, 7. Slg. Pc.**
 — ***Anker, Arbm., 17. Slg. Pc.**
 — **Chr., Arbm., 18. Vdg. Pc. (72d)** 3,5-1,0.
 — ***Frede, Arbm., Birkesminde, 14. Slg. Pc.**
 — ***Hans Olaf, Arbm., 19. Vdg. Pc. ☞G.**
 — **Harald, Arbm., 19. Vdg. Pc. (73u)** 6,0-0,3. ☞G.
 — **Henry Edv., Arbm., Præstegd. Pc. (3p)** 6,0-1,2.
 — ***Kristen, Arbm., 17. Slg. Pc.**
 — **Viktor, Arbm., 16. Slg. Pc. (21d)** 6,0-1,2.
 — **Aksel, Avlsbr., Lærkelund, 37.—38. Slg. Pc. (42b)** 9,7-18,0-6,8. ☞85u.
 — **Aktor, Avlsbr., Birkesminde, 14. Slg. Pc. (18e)** 3,9-9,0-4,4. ☞40x.
 — **Alfr., Avlsbr., Englyst, 31. Slg. Pc. (5b)** 5,2-8,2-2,7.
 — **Ancher, Avlsbr., Hullehuset, Lehnsgd. Pc. (1e)** 5,9-8,0-4,1. ☞G.
 — **Dagmar, Avlsbr., Birkely, Præstegd. Pc. (3d)** 4,2-12,8-4,1.
 — **Emil, Avlsbr., Skovlund, 5. Vdg. Pc. (59c)** 8,2-13,0-6,0.

- Jensen, H., Avlsbr., Klippedal, 1. Vdg. Pc. (55n) 12,6-19,0-7,2.
 — Harry, Avlsbr., Granlund, 47. Slg. Pc. (52b) 6,9-8,0-3,3.
 — Henry, Avlsbr., Lykkevang, 46. Slg. Pc. (8d) 4,6-9,8-4,6. ☞79u.
 — Herluf, Avlsbr., Risenbæk, 27. Slg. Pc. (23n) 5,1-11,5-5,6.
 — Johs. A., Avlsbr., Landlyst, 26. Slg. Pc. (31f) 5,4-14,0-5,7. ☞68x.
 — Magnus C., Avlsbr., 30. Slg. Pc. (35e) 5,3-9,5-4,0.
 — Olaf, Avlsbr., Brovang, 26. Slg. Pc. (21h) 2,5-12,0-3,4.
 — Thorvald, Avlsbr., Løvhøj, 39. Slg. Pc. (44q) 12,4-15,5-7,3.
 — Thorvald, Avlsbr., Hjortesalene, Stausdal. (119bf) 6,3-8,0-2,8. ☞Aarsb.
 — Thure, Avlsbr., Engvang, 3. Vdg. Pc. (57b) 2,7-9,8-3,0. ☞G.
 — *Villy A., Best., Birkely, Præstegd. Pc. (3d).
 — *Viggo, Chauffør, Byen, 17. Slg. Pc.
 — Marie, Enkefrue, Villa Elleskov, Byen, 16. Slg. Pc. (21p) 10,2-1,2.
 — Axel, Gdr., Løjtn., Kirkebogd., 11. Vdg. (65a) 11,7-20,5-8,3. ☞87.
 — Frank, Gdr., Kroggd., 44. Slg. (49a) 28,1-36,0-16,9. ☞3x.
 — Harald, Gdr., Lehnshjerggd., 5. Vdg. (59a) 11,3-23,0-9,6. ☞G.
 — Janus, Gdr., L. Spagergd., 40. Slg. (45a) 18,5-40,0-18,6. ☞75y.
 — Marius, Gdr., Glaseregd., 25. Slg. (30a) 36,5-61,0-34,0. ☞28.
 — Ove, Gdr., Knarregd., 47. Slg. (52a) 34,0-31,0-15,5. ☞17v.
 — Axel, Hmd., 27. Slg. Pc. (32c) 4,0-10,0-4,2.
 — Jens P., Landpostb., 18. Slg. Pc. (23t) 7,8-1,2.
 — Anker, Malerm., Byen, 7. Slg. Pc. (3k) 5,0-1,1.
 — *Ludvig, Pedel, Baptistkirken. (22æ).
 — Adolf, Rentier, Byen, 7. Slg. Pc. (12aq) 7,8-1,2.
 — Alfred, Rentier, Byen, 7. Slg. Pc. (12y) 9,6-1,2.
 — *Andr., Rentier, 30. Slg. Pc.
 — *Hans, Rentier, Stausdal. ☞Aarsb.
 — Janus, Rentier, 23. Slg. Pc. (28i) 7,2-0,7.
 — Julius, Rentier, Byen, 7. Slg. Pc. (12aa) 9,6-1,0.
 — Kr. P., Rentier, 26. Slg. Pc. (21k) 1,3-6,0-1,7.
 — Rasmine, Rentrice, Byen, 16. Slg. Pc. (21v) 6,0-0,6.
 — *Elisabeth, Sygeplejerske, Byen, 7. Slg. Pc. ☞11.
Jespersen, Aksel, Arbm., 48. Slg. Pc. (53g) 3,8-0,2. ☞G.
 — Aage, Avlsbr., Ellehus, 43. Slg. Pc. (48b) 19,0-26,0-11,5. ☞71y.
 — *Amanda, Lærerinde, Højagre Skole. ☞76.
 *Jochumsen, Carl Chr. Kirketerp Klingenberg, Forv., Lehnsgd. (1a) 142,7-144,0-89,4. ☞G. 8.
 *Johansen, Robert J., Arbm., Byen, 7. Slg. Pc.
 — Svend, Arbm., Saltuna, 18. Slg. Pc. (23i) 2,5-0,2.
 — Børge, Avlsbr., 12. Vdg. Pc. (66c) 7,6-20,5-8,8. ☞G.
 — Henrik, Avlsbr., Pihlsminde, 37.—38. Slg. Pc. (43b) 4,0-10,2-3,3.
 — Niels, Avlsbr., 12. Vdg. Pc. (66d) 8,3-19,0-8,3. ☞G.
 — Oscar, Avlsbr., 8. Vdg. Pc. (62b) 2,3-9,0-2,6. ☞G.
 *Johansen, Anna, Centralbest., Præstegd. Pc. (97d) 6,6-0,4. ☞93.
 — Carl, Hmd., 48. Slg. Pc. (8c) 2,5-7,5-2,5.
 — Ludv., pens. Landpostb., Præstegd. Pc. (97q) 10,0-1,2.
 — *Johs., Stenhugger, Hjorthsminde, 16. Vdg. Pc.
 Josefsen, Aage, Avlsbr., Gl. Kirkeskole. (4a) 2,2-9,0-2,5.
 — Hjalmar, Avlsbr., Pilevang, 36. Slg. Pc. (41f) 2,8-10,8-2,8. ☞30y.
 Jørgensen, I. A., Automobilerparatør, Byen. (3i) 8,5-0,9. ☞51.
 — Anthon, Avlsbr., Risen, 30. Slg. Pc. (15b) 13,5-25,0-11,9.
 — Chr. P., Avlsbr., Nordhøj, 21. Vdg. Frt. (93a) 12,0-15,5-7,3.
 — Ejnar, Avlsbr., Bakkely, 17. Slg. Pc. (22c) 4,2-11,0-4,7.
 — Emil, Avlsbr., Skovsholm, Degnegd. Pc. (4c) 11,5-17,0-8,0.
 — Kristian, Avlsbr., Virkelyst, 35. Slg. Pc. (4p) 6,9-15,5-6,3.
 — Pauli Sode, Avlsbr., Virkelyst, 5. Slg. Pc. (10d) 5,0-12,0-4,4. ☞G.
 — Poul, Avlsbr., Krækkedal, 3. Slg. Pc. (8b) 4,8-11,4-5,2.
 — Hans O., Bygm., Byen, 7. Slg. Pc. (3m) 17,5-1,6. ☞67.
 — *Vald., Forp., Østerlars Præstegd.
 — Peter, Gdr., Bjerregd., 20. Vdg. (74a) 17,0-27,0-12,1. ☞G. ☞G. 43y.
 — J. Vald., Gdr., Damaskegd., 3. Slg. (8a) 29,0-51,0-29,6. ☞G. ☞G. 27.
 — Andr., Graver og Ringer, Højvang, Degnegd. Pc. (4t) 8,5-1,5.
 — *Bodil, Husbest., Virkelyst, 5. Slg. Pc.
 — *Clara, Husbest., 26. Slg. Pc. (31e).
 — Ejner, Hmd., 21. Vdg. Ll. (119dt) 2,2-5,6-1,6.
 — Valdemar, Hmd., Hyldekulle, 26. Slg. Pc. (23d) 3,5-10,5-4,3.
 — Peter G., Rentier, Risen, 16. Slg. Pc. (21e) 4,5-0,7.
 — *Hansigne, Rentrice, Bakkely, 17. Slg. Pc.
 — Julie, Rentrice, Byen, 16. Slg. Pc. (21ab) 6,0-0,6.
 — Carl, Snedkersv., Byen, Præstegd. Pc. (97e) 9,6-1,0.
KJÆR, Henrik, Avlsbr., Hjortager, 39. Slg. Pc. (44c) 8,5-14,0-5,8. ☞75u.
 — Lauritz, Avlsbr., 43. Slg. Pc. (48l) 4,6-11,0-3,9.
 — Bertha, Frk., Perlevang, 21. Vdg. Pc. (75d) 2,2-5,5-1,5.
 *Kjølter, Carl Chr., Arbm., Bækkebo, 1. Vdg. Pc. ☞63.
 — K., Avlsbr., Bækkebo, 1. Vdg. Pc. (55f) 14,1-21,0-10,2. ☞63.
 — Laur. A., Avlsbr., Dalshøj, 40. Slg. Pc. (119bt) 12,1-10,0-5,0.
 — Valdemar, Gdr., Gamlevælde, 12. Slg. (17a) 29,3-54,0-30,1. ☞10y.
 — Henning, Hmd., 18. Slg. Pc. (23b) 1,7-7,0-2,0.
Knudsen, Carl, Avlsbr., Vognm., Rosenhøj, 10. Vdg. Pc. (64c) 5,5-12,5-3,9. ☞44y.
 — Evald, Vognm., Villa Dybdal. (17f) 10,0-1,1. ☞68y.
Koch, Gunnar, Arbm., Byen, 17. Slg. Pc. (22aq) 6,0-0,6.
 — J. M., Hmd., 12. Slg. Pc. (17g) 1,4-6,0-1,5.
 — *Heinz, Insp., Hotel Salene. ☞G. 1x.

- Kofoed**, Andr. Hansen, Arbm., 5. Vdg. Pc. (59 l) 2,5-0,3. ☞G.
- Anker Andr., Arbm., Agerhøj, 8. Slg. Pc. (13d) 7,0-0,7.
- *Eskild, Arbm., 17. Slg. Pc.
- Georg, Arbm., 16. Slg. Pc. (21af) 6,0-0,8.
- Magnus, Arbm., Granersly, 26. Slg. Pc. (31u) 5,0-0,3.
- Aksel P., Avlsbr., Aahuset, 39. Slg. Pc. (44n) 7,6-13,8-5,8.
- Alfred, Avlsbr., Grønvang, Studeby. (110) 16,9-22,5-11,3. ☞27x.
- Alfred, Avlsbr., 30. Slg. Pc. (35k) 4,1-8,5-3,2.
- Anker, Avlsbr., Myreløngen, 49. Slg. Pc. (54d) 15,0-23,5-11,2. ☞G. ☞69x.
- Gunnar, Avlsbr., Egelund, Stausdal. (80) 17,4-23,0-10,0. ☞59x.
- Hans, Avlsbr., 37.—38. Slg. Pc. (42a) 9,1-12,0-6,0.
- Hans, Avlsbr., Holsehuset, 44. Slg. Pc. (49e) 1,5-4,5-0,6.
- H. Leo, Avlsbr., Præstevænge, Præstegd. Pc. (3g) 4,5-12,0-4,8.
- Hans O., Avlsbr., 2. Vdg. Pc. (56h) 4,0-1,0.
- Th., Avlsbr., 17.—18. Slg. Pc. (22d) 7,5-20,0-8,1.
- *Anna, Frk., Byen. (21v).
- Anton Sode, Gdr., Aagd., 37.—38. Slg. (43a) 22,1-35,0-18,6. ☞1x.
- *Emmy, Husbest., Villa Pax, Byen, 7. Slg. Pc.
- *Harald, Hmd., Fiskehdl., Myrevang, 48. Slg. Pc. (53f) 5,0-1,0. ☞G. ☞46y.
- Axel, Kontorbest., Byen, 18. Slg. Pc. (22ar) 6,0-1,0. ☞47.
- Hans J., Rentier, Hytten, Byen, 17. Slg. Pc. (22 l) 4,0-0,3.
- Ole, Rentier, Villa Pax, Byen, 7. Slg. Pc. (12æ) 8,7-0,9.
- Otto, Rentier, Byen, 17. Slg. Pc. (22ao) 5,5-0,4.
- *Th. Kr., Rentier, Aagd., 37.—38. Slg.
- *Hansine, Rentrice, 37.—38. Slg. Pc.
- Hans O., Savmøller, 32. Slg. Pc. (37e) 1,2-22,0-1,4. ☞19.
- Carl O., Smedem., Solhjem, Byen. (22h) 13,5-1,6. ☞50.
- *Børge, Snedkersv., 21. Vdg. Pc. ☞35y.
- Aksel, Stenhugger, 16. Slg. Pc. (21æ) 3,5-0,7.
- Jens Chr., Vejmand, 21. Vdg. Pc. (119fo) 5,0-0,3. ☞35y.
- Kristensen**, A. Georg, Avlsbr., Bøgelund, 16. Vdg. Pc. (70g) 8,8-16,0-8,1. ☞G. ☞G. 36y.
- Marie, Syerske, 2. Vdg. Gr. (56k) 2,0-0,1. ☞G.
- Kristiansen**, Edvard, Arbm., Saltuna. (101a) 9,4-10,5-4,6.
- *Hansigne, Enkefrue, Saltuna. (101a).
- *Kuhre, Arne A., Arbm., 2. Vdg. Pc. (56b).
- Kure**, Poul, Avlsbr., Damsminde, 4. Slg. Pc. (9e) 12,2-25,0-12,5. ☞G. ☞4x.
- Anna, Enkefrue, Villa Fagerliden, 7. Slg. Pc. (12m) 10,0-1,1. ☞13.
- Andr., Gdr., Sigtegd., 16. Vdg. (70a) 31,8-46,0-22,8. ☞G. ☞G. 36x.
- Wiggo, Gdr., Sogneraadsform., Kjeldsebygd, 19.—21. Slg. (24a) 57,6-85,0-51,7. ☞72.
- Vilmer, Mølleer, Højagre Mølle. (21b) 6,0-28,0-6,7. ☞94.
- LARSEN**, Chr. N., Arbm., 35. Slg. Pc. (40k) 6,6-0,6.
- Frede, Arbm., Præstegd. Pc. (3z) 6,8-1,2.
- Larsen**, Harald, Avlsbr., Studebygd. (107) 25,1-28,0-16,7. ☞27u.
- Theodor, Avlsbr., Landlyst, 33. Slg. Pc. (38b) 3,5-9,5-3,1.
- Edvard, Gdr., Vestergd., 9. Vdg. (63a) 30,4-48,0-25,4. ☞14.
- Chr., Hotelvært, Hotel Østerlars. (12n) 29,0-3,5. ☞66.
- Chr., Hmd., Præstegd. Pc. (97b) 1,1-9,3-2,3.
- *Robert, Landpostb., Villa Dybdal, 12. Slg. Pc.
- Carl, Manufakturhdl., Byen, 17. Slg. Pc. (22ai) 8,5-0,8. ☞26.
- *Henning, Snedkersv., Agerhøj, 8. Slg. Pc. (13d).
- Anthon, Slagter, Byen, 17. Slg. Pc. (22u) 12,0-1,5. ☞90.
- Aage, Vognm., Byen, 16. Slg. Pc. (21u) 10,0-0,8. ☞70.
- Lassen**, Aage, Gdr., Fløjlegd., 7. Slg. (12a) 31,5-50,0-31,3. ☞33.
- Hans, Gdr., Gamlevælde, 13. Slg. (18a) 45,2-74,0-46,5. ☞10x.
- Lind**, Holger, Smedem., 23. Slg. Pc. (28c) 1,7-6,5-2,0. ☞16.
- Lund**, Ove, Avlsbr., Møllevang, 37.—38. Slg. Pc. (43n) 6,8-15,0-5,3. ☞39y.
- Aage, Gdr., Hjortegd., 39. Slg. (44a) 27,9-37,0-18,8. ☞44x.
- Ejnar, Gdr., Agerbygd., 8. Slg. (13a) 24,1-34,0-19,2. ☞74x.
- Jacob, Gdr., Ødegd., 14. Vdg. (68a) 6,3-18,5-6,8.
- Karl, Gdr., Raagelundsgaard, 4. Vdg. (58) 15,3-23,0-9,9. ☞37y.
- Vald., Gdr., Nygd., 1. Vdg. (55ab) 36,2-32,5-20,6. ☞48y.
- Ellen, Hmd., 7. Slg. Pc. (12ao) 10,5-2,5.
- Lundberg**, O., Gdr., Rodholmsgd., 22. Vdg. (76a) 30,4-50,0-28,0. ☞G. ☞G. 94y.
- Lyster**, Laur., Rentier, 23. Slg. Pc. (23t).
- MADSEN**, Anker, Gdr., Sandegd., 14. Slg. (19a) 49,9-78,0-46,6. ☞G. 28.
- Harald, Gdr., Bakkegd., 18. Vdg. (72a) 8,6-20,0-9,8.
- Holger, Gdr., Hullegd., 9. Slg. (14a) 31,0-43,0-24,2. ☞41x.
- *Ernst, Rentier, Bakkegd., 18. Vdg.
- Math., Rentier, 7. Slg. Pc. (12av) 10,0-1,2.
- Maegaard**, H. E., Gdr., Strandbygd., 17. Slg. (22a) 43,1-68,0-40,9. ☞9x.
- Kay, Vejmand, Byen, 23. Slg. Pc. (28s) 8,0-1,2. ☞95.
- Marcher**, Chr. M., Avlsbr., Søvang, 1. Vdg. Pc. (44f) 12,3-22,0-9,0.
- Markussen**, Knud, Avlsbr., Vietsvang, 34. Slg. Pc. (39c) 6,6-14,5-6,6.
- Ludv., pens Postb., Byen, 7. Slg. Pc. (12s) 7,5-0,5.
- Mathiesen**, Peter M., Pensionist, 7. Slg. Pc. (12ai) 7,2-0,3.
- Michelsen**, Charles, Avlsbr., 12. Vdg. Pc. (66b) 6,2-18,0-7,1. ☞G.
- Marcus, Urmager, 19. Vdg. Pc. (73m) 8,4-1,2. ☞G. ☞G. 126.
- Mogensen**, Vald., Avlsbr. og Vognm., 2. Slg. Pc. (7c) 4,5-9,5-4,5. ☞G. ☞G. 61u.
- *Hansine, Enkefrue, Risen, 30. Slg. Pc.
- Hans Chr., Hmd., Nyvang, 32. Slg. Pc. (37b) 2,4-11,0-2,4.

Mortensen, Laur., Arbm., 8. Vdg. Gr. 2,0. ☞G.
 — *Magnus, Arbm., Sandhøj, 21. Vdg. Pc.
 — Viggo, Arbm., 5. Vdg. Pc. (59m) 3,0-0,2. ☞G.
 — Aksel, Avlsbr., Ellehøj, 31. Slg. Pc. (36g) 6,0-12,5-4,6.
 — M. Chr., Avlsbr., Studeby. (108) 13,1-18,5-8,4.
 — *Aage, Best., Risenholm, 28. Slg. (33a) ☞52y.
 — Julie, Gdr., Enkefrue, Risenholm, 28. Slg. (33a) 34,1-42,0-19,2. ☞52y.
 — Nicolaj, Gdr., Pilegd., 36. Slg. (41a) 19,0-27,6-15,1. ☞32x.
 — Anker, Hmd., Risen, 26. Slg. Pc. (20c) 2,8-8,5-2,6.
 — Carl O., Hmd., 24. Slg. Pc. (27d) 2,2-6,0-2,0.
 — *Christen, Mejerist, Byen.
 — *Anthon, Skomagerm., Byen, 7. Slg. Pc.
 *Munch, Chr., Arbm., 9. Vdg. Pc.
 — Holger, Arbm., 36. Slg. Pc. (41d) 2,5-0,8.
 — Jens, Arbm., Saltuna. (101b) 8,5-1,0.
 — Kaj, Avlsbr., Havrehøj, 36. Slg. Pc. (92) 9,2-9,5-5,5.
 — Ove, Avlsbr., Likory, 36. Slg. Pc. (41e) 4,5-9,5-3,3.
 — Peter, Avlsbr., Dyrstenshøj, 6. Vdg. Pc. (60d) 10,5-7,8-4,0. ☞G.
 — Sinius, Avlsbr., Niagara, 10. Slg. Pc. (4i) 3,9-15,0-4,3. ☞2.
 — Arne, Gdr., Kjeldsebygd., 20. Slg. (25a) 36,9-65,0-37,7. ☞36.
 — Ch., Hønseriejer, 28. Slg. Pc. (33e) 6,1-13,0-5,3.
 — Martin, Købm., Skrænten, Byen. (22k) 11,8-1,0. ☞24.
 — Aksel, Pelsfarmer, 19. Vdg. Pc. (73t) 2,5-0,3. ☞G. 130.
 Møller, Anton, Avlsbr., 36. Slg. Ll. (119ak) 4,3-7,5-2,8.
 — Poul, fhv. Bager, Melsted. (123r) 7,2-0,8.
 *NEPPER-CHRISTENSEN, C., Sognepræst, Præstegd. (3a). ☞92.
 Nielsen, Albert, Arbm., 16. Slg. Pc. (21aa) 6,0-0,4.
 — Chr., Arbm., Byen. (12am) 8,5-1,1. ☞G.
 — *Herman, Arbm., Kobbegd. Hus. ☞G.
 — Otto, Arbm., 18. Slg. Gr. 3,0.
 — Th., Arbm., Sandhøj, 21. Vdg. Pc. (75g) 4,8-0,2.
 — Evald, Avlsbr., Lillevang, 36. Slg. Pc. (41b) 3,6-9,5-2,9.
 — Peter, Avlsbr., Hedebo, Studeby. (106) 14,2-17,5-8,3.
 — Viggo, Avlsbr., Elleskov, 43. Slg. Pc. (48n) 9,8-17,0-8,1. ☞3y.
 — Anna, Enkefrue, 17. Slg. Pc. (22ø) 5,0-0,5.
 — *Ellen, Enkefrue, Lehnsgd. Pc.
 — Jens J., Gdr., Bobbegd., 17. Vdg. (71a) 30,5-45,0-25,0. ☞G. ☞G. 1u.
 — Peter, Gdr., Egeskovsgd., 42. Slg. (47a) 40,0-44,0-22,5. ☞23.
 — *Chr. Bjørn, Grønthdl., Villa Basta, Byen.
 — Anders, Husejer, 39. Slg. Pc. (44g) 5,5-0,2.
 — Gudrun, Husejer, 17. Slg. Pc. (22aa) 5,0-0,6.
 — Janus, Hmd., 29. Slg. Pc. (34c) 2,3-4,5-1,4.
 — *Lilly, Lærerinde, V. Skole.
 — Eleonora, Rentrice, Fredly, 7. Slg. Pc. (12ø) 9,5-1,0.
 — *Jane, Rentrice, Vestergd., 9. Vdg. ☞14.
 — Hans P., Snedkerm., 16. Slg. Pc. (21t) 10,3-0,8. ☞31.

Nielsen, Nicolaj, Vejmand, Saltuna, 18. Slg. Pc. (23k) 3,0-0,4.
 Nordin, Hj., Arbm., Klippelyst, 26. Slg. Pc. (31r) 3,0-0,4.
 Nybo, Alfr., Hmd., 42. Slg. Pc. (47h) 2,5-4,0-1,6.
 Nygaard, Charles, Avlsbr., Lillegårde, 19. Vdg. Pc. (1c) 8,7-22,0-10,0. ☞G. ☞G.68x.
 — Math., Avlsbr., Dalshøj, 5. Vdg. Pc. (59n) 9,2-20,0-8,2. ☞G.
 — Poul, Gdr., Dalegd., 31. Slg. (36a) 41,1-46,5-26,5. ☞52x.
 *OLSEN, Chr., Arbm., Sandegd. Hus, 6. Slg. Gr. ☞G.
 — Martin, Arbm., Byen, 23. Slg. Pc. (28p) 6,6-1,1.
 — Carl, Avlsbr., Brommehus. (1g) 18,3-20,5-9,4. ☞G. ☞G. 20u.
 — Chr. N., Avlsbr., Granly, Kongens Mark. (119c) 8,6-14,0-4,7.
 — Ejnar, Avlsbr., Bækager, 37.—38. Slg. Pc. (43ø) 6,9-16,0-6,1.
 — Oluf T., Avlsbr., Klippedam, Kongens Mark. (119e) 17,1-19,5-9,6. ☞81.
 — *Arne, Best., Kjeldsebygd., 24. Slg. (29a). ☞7x.
 — Kristine, Enkefrue, 27. Slg. Pc. (32i) 3,0-0,8.
 — *Thor, Forv., Sigtevang, 16. Vdg. Pc. (70c). ☞G. ☞G. 101y.
 — Vilh., Gdr., Løjtn., Nybro, 7. Slg. Pc. (3c) 27,6-70,0-32,6. ☞62.
 — Villy, Gdr., Hallegd., 15. Vdg. (69a) 13,7-25,0-11,8. ☞G. ☞G. 94x.
 — Herluf, Hmd., 27. Slg. Pc. (32b) 4,9-6,5-3,1.
 — Sigfred, Murer, 26. Slg. Pc. (31q) 3,0-0,4.
 — Hansine, Rentrice, 23. Slg. Pc. (23u) 6,5-0,5.
 — *Ole, Snedkersv., Byen, 7. Slg. Pc.

PEDERSEN, Albert, Arbm., 16. Slg. Pc. (21 l) 5,8-0,5.
 — Conrad K., Avlsbr., Toft. (1b) 15,6-40,0-18,0. ☞G. ☞G. 1y.
 — Hans Chr., Avlsbr., Ellelyst, 43. Slg. Pc. (48k) 4,9-12,5-4,7.
 — Hans P., Avlsbr., Møllehuset, 37.—38. Slg. Pc. (43d) 6,4-15,5-5,6. ☞39x.
 — Jens P., Avlsbr., Gimle, 43. Slg. Pc. (48o) 5,1-9,5-3,5.
 — Charles, Barberm., Byen, 17. Slg. Pc. (22am) 12,0-1,2. ☞21.
 — Hans Chr., Gdr., Stangegd., 48. Slg. (53a) 24,3-28,0-15,3. ☞G. ☞69y.
 — Oluf, Gdr., Loftsgd., 15. Slg. (20a) 39,5-67,0-39,6. ☞G. 76.
 — Viggo, Gdr., Lillegd., 29. Slg. (34ab) 27,1-31,0-15,3. ☞86y.
 — Charles, Hjulmager, Lærkely, 23. Slg. Pc. (28n) 6,7-1,4. ☞49.
 — Anine, Husejer, Lehnslyst. (1p) 5,0-0,2. ☞G.
 — Andr., Hmd., Østervang, 28. Slg. Pc. (33f) 6,4-13,0-5,8.
 — Carl, Hmd., Solborg, 5. Vdg. Pc. (59h) 2,3-8,0-2,3. ☞G.
 — Henry, Hmd., 44. Slg. Pc. (49g) 3,3-0,3.
 — Povl, Købm., Byen, 17. Slg. Pc. (22ak) 19,0-1,9. ☞80.
 — Harald, Mejerist, Byen, 7. Slg. Pc. (3 o) 1,2-10,5-1,4.
 — Johannes, Vaskeriejer, 16. Slg. Pc. (21z) 6,0-0,7.

- Petersen, O. Agerschou, Gdr., Kobbegd., 2. Vdg. (54a) 96,0-135,0-86,5. ☞G. ☞G.21.
- Pihl, Chr., Avlsbr., Aavang, 7. Slg. Pc. (12c) 9,4-14,0-6,8. ☞41y.
- Frank, Avlsbr., Sandersminde, 49. Slg. Pc. (54k) 4,8-8,4-2,8.
- Jens G., Avlsbr., Lærkeshøj, 39. Slg. Pc. (44b) 11,4-18,5-7,6. ☞44u.
- Janus, Regnskabsf., 17. Slg. Pc. (22an) 5,5-0,4. ☞53.
- Poulsen, Andr., Avlsbr., Broholm, 17. Slg. Pc. (22b) 9,8-29,0-14,3. ☞58.
- Axel, Gdr., Løkkegd., 46. Slg. (51a) 32,0-38,0-21,2. ☞17x.
- Harald, Gdr., Aspesgd., 35. Slg. (40a) 27,7-41,5-23,5. ☞30x.
- Johs. A., Hmd., 45. Slg. Pc. (50b) 3,0-8,6-3,0.
- *Laurits, Rentier, Byen, 7. Slg. Pc.
- Price de Plane, Ellen, Pensionist, Villa Skinkebo, Saltuna. (23m) 6,2-1,2.
- RASCH, Hans, Hmd., Krækket, 46. Slg. Pc. (51c) 2,2-5,4-2,0.
- *Johs., Rentier, Krækket, 46. Slg. Pc. (51c).
- Rasmussen, Johs., Avlsbr., 45. Slg. Pc. (50f) 5,2-13,0-4,4.
- Rasmus, Avlsbr. og Vognm., Skovshøj, 2. Slg. Pc. (7e) 1,5-8,0-1,6.
- Einar, Gdr., Holvegd., 45. Slg. (50a) 30,2-32,0-15,5. ☞17y.
- Adolf, Rentier, Præstegd. Pc. (97i) 8,8-0,8.
- Regnersen, H. M., Hmd., 33. Slg. Pc. (38e) 3,5-0,7.
- Reichel, Carl, Bagerm., Byen. (22q) 13,5-1,2. ☞8.
- *Ryttertoft, David, Skrædderm., Melsted. (263). ☞G.
- Rønne, Marie, Rentrice, 25. Slg. Pc. (30d) 2,7-8,5-3,0.
- *Sigfred, Skomagerm., 26. Slg. Pc.
- SEJERSEN, Bo Erik, Forfatter, Skinkebo, 2. Slg. Pc. 6,2-1,2.
- Sellberg, Carl, Stenhugger, 19. Vdg. Pc. (73 l) 12,5-1,9.
- Johannes, Stenhugger, 19. Vdg. Pc. (73 l) 12,5-1,9.
- *Sjøholm, Axel, Arbm., Gl. Skole.
- Henry, Hmd., Lehnshøj, Lehnsgd. Pc. (1k) 2,3-6,0-1,9. ☞G.
- *Skovgaard, William, Lærer, Hovedskolen. ☞61.
- Sommer, Hjalmar, Arbm., 26. Slg. Pc. (31h) 6,0-0,9.
- Marius, Avlsbr., Risen, 30. Slg. Pc. (31 l) 10,9-17,0-9,5.
- *Karoline, Husbest., Risen, 30. Slg. Pc.
- Emil, Husejer, Fredsbo v. Alm., 23. Slg. Ll. (119fi) 4,8-0,2.
- Sonne, Johs. Th., Arbm., 47. Slg. Pc. (52c) 2,5-0,2.
- H. P., Avlsbr., Lehnsgd. (1q) 1,9-7,3-2,3. ☞G.
- Ove, Avlsbr., Kattestært, 8. Vdg. Pc. (62e) 1,1-4,7-1,2. ☞G.
- Rudolf, Gdr., Søndregd., 33. Slg. (38a) 18,5-27,0-13,0. ☞82y.
- Anth., Rentier, Sønderbo, 33. Slg. Pc. (38g) 5,0-0,3.
- Stenberg, Jens P., Avlsbr., L. Ødegd., 14. Vdg. Pc. (68c) 12,1-19,0-10,8.
- *Sanne, Rentrice, L. Ødegd., 14. Vdg. Pc.
- *Svendsen, Helge A., Arbm., Lehnsgd. Hus.
- Edvard, Avlsbr., 21. Vdg. Frt. (119fb) 4,8-0,2.
- Hans C., Avlsbr., Rovang, Gildesboet. (52d) 10,8-25,0-10,9.
- Herman, Avlsbr., Søbo, 13. Slg. Pc. (18g) 3,5-10,0-3,3.
- Math., Avlsbr., Hjortshøj, 39. Slg. Pc. (44m) 5,1-11,0-4,0.
- Ole C., Avlsbr., Nordvang, 7. Slg. Ll. (119bæ) 10,0-17,0-6,5.
- Svend, Avlsbr., 36. Slg. Frt. (119dæ) 5,3-9,6-3,5.
- Helga, Enkefrue, Strandhytten, Kongens Mark. (114) 1,0-5,0-1,0. ☞G.
- Carl, Gdr., Pæregd., 3. Vdg. (57a) 28,5-49,0-27,2. ☞G. ☞G. 68y.
- Julius P., Gdr., Melstedgd., 2. Slg. (7a) 42,7-69,0-38,7. ☞G. ☞G. 106u.
- Julie K., Rentrice, 7. Slg. Pc. (12ak) 9,6-0,8.
- Sofie, Rentrice, 19. Vdg. Pc. (73 o) 7,0-0,5.
- THORN, Ida, Pensionatsejer, Søvang, 5. Slg. Pc. (10e) 1,7-14,0-2,1. ☞G.
- E., Gdr., Skatteraadsmidl., Nørregd., 5. Slg. (10a) 31,9-56,0-33,4. ☞G. ☞G. 47.
- *Thorsen, Jan, Arbm., 7. Slg. Pc., Byen.
- Anker, Avlsbr., 19.—21. Slg. Pc. (26b) 3,5-9,5-3,7.
- Margrethe, Enkefrue, 16. Slg. Pc., Saltuna. 2,0.
- Joh., Gdr., Kroggd., 1. Slg. (6) 37,5-69,0-39,7. ☞G.
- *Thuesen, C., Mejeribest., Mejeriet Dybdal. ☞20.
- Tranberg, Johs., Landpostb., 12. Slg. Pc. (17n) 7,8-0,8.
- VESTERDAHL, Hans Ancher, Hmd., Stokkelund, Lehnsgd. Pc. (1u) 1,3-6,9-1,5. ☞G.
- Vibe, Kr., Avlsbr., Frydenlund. (94) 15,6-20,5-9,4. ☞35x.
- WESTH, N. Chr., Avlsbr., Nyholt, 1. Vdg. Pc. (55d) 20,2-25,0-12,6. ☞45y.
- Jens, Avlsbr., Skovshøj, 1. Vdg. Pc. (55m) 16,3-21,5-9,0. ☞45x.

Personregister for Østermarie Sogn.

- *AAGESEN, Carl, Bogtrykker, Byen. ☞135.
- Aakerlund, F., Kommunekass., Byen. (100m) 10,5-1,4. ☞134.
- Andersen, Aksel, Arbm., Dalslunde, 46. Slg. Pc. (211hg) 4,5-0,3.
- *V. Both, Arbm., 44.—45. Slg. Pc. (211gh)
- *Emil, Arbm., Stagge.
- Andersen, Hans Olaf, Arbm., Byen. (81t) 6,0-2,0.
- Laur. S., Arbm., 70. Slg. Pc. (76u) 3,5-0,3.
- *Peter, Arbm., Krykkeshøj, 65. Slg. Gr.
- Andr., Avlsbr., Hønseriejer, Saltuna, 7. Slg. Frt. (175) 4,3-13,2-4,2. ☞153y.
- Emil, Avlsbr., 46. Slg. Pc. (52b) 5,8-13,0-5,0.
- Elisabeth, Avlsbr., Enkefrue, Gadeby, 39. Slg. Pc. (45s) 3,4-9,0-2,9.

- Andersen, Johs., Avlsbr., Skovhave, 72. Slg. Pc. (78b) 10,0-21,0-8,2. ☞16y.
- Peder, Avlsbr., Pilely, Saltuna, 8. Slg. Pc. (15c) 8,7-18,0-7,8. ☞153u.
- *Henning, Best., Mønstergd. (211q) 57,8-45,0-25,7. ☞154y.
- *Elisabeth, Enkefrue, Ypnasted.
- Evald, Gdr., Østergd., 11. Slg. (18a) 24,6-48,0-23,4. ☞143u.
- Johan Chr., Gdr., Hentregd., 13. Vdg. (100a) 13,7-37,0-10,7.
- Th., Hmd., 6. Vdg. Pc. (93d) 2,0-7,5-2,0.
- Ludv., Hmd., Lyngen. (211dø) 1,8-3,0-0,8.
- Ludvig, Hmd., Risenhøj, 8. Slg. Pc. (15d) 2,2-7,2-1,8.
- Lauritz, Hmd., Saltuna, 15. Slg. Pc. (22g) 4,6-8,0-3,3.
- Ejner, Hmd., Møllevang, 15. Slg. Pc. (22b) 1,8-8,2-1,6.
- Carl, Hmd., 55.—56. Slg. Pc. (44h) 3,9-9,0-3,8.
- *A. Tylvad, Mejeribest., Mejeriet Gadeby. ☞21.
- *Svejstrup, Mejeribest., Mejeriet Broholm. ☞36.
- Andr. M., Rentier, Byen. (82r) 6,0-0,9.
- Anton, Rentier, Byen. (80s) 7,3-1,2.
- Jacob P., Rentier, Byen. (82q) 10,8-2,3.
- Jens Tylvad, Rentier, Byen. (4au) 11,0-2,7. ☞3.
- *Louise, Rentrice, Præstegaden. (211gø).
- Chr. P., Sadelmagerm., Byen. (4av) 9,5-2,3. ☞47.
- Gustav, Skomager, 14. Vdg. Pc. (101e) 5,5-0,8.
- Osvald, Slagterm., Byen. (4cv) 18,0-2,7. ☞75.
- Amalius, Snedkerm., 77. Slg. Pc. (83k) 2,5-0,4.
- Dorthæa, Syerske, Frk., Bølshavn. (214v)
- *Carl, Vognm., Gadeby, 55.—56. Slg. Pc. (62e).
- Arnoldus, P., Avlsbr., Ellevang, 10. Vdg. Pc. (5c) 9,0-18,5-8,1. ☞101y.
- *BASCH, Georg, Bølshavn. (214ø). ☞Sv.
- Beck, H. P., Snedkerm., Byen. (81s) 16,8-2,9. ☞121.
- *Bendtsen, Jens, Arbm., Præstegd. Pc. (4cg).
- Peter, Arbm., Byen. (81u) 6,0-1,1.
- Henry J., Avlsbr., Skovfryd, 9. Vdg. Frt. (191) 11,4-18,0-8,1. ☞81x.
- Axel, Hmd., Fokkebro, 34. Slg. Pc. (40c) 1,8-5,5-1,7.
- Peter, Hmd., 76. Slg. Pc. (82d) 2,2-8,4-2,2.
- Andr., Rentier, Lindet. (103i) 4,5-0,4.
- *Jens, Rentier, Byen. (81t) 6,0-2,0.
- Bergenholtz, Arthur, Arbm., 19. Slg. Pc. (26e) 2,5-0,2.
- Bidstrup, Andr., Arbm., Saltuna. (181a) 4,1-8,0-3,1.
- *Villy, Arbm. (4ar).
- Vald. Kr., Avlsbr., Lindet, 27. Slg. Pc. (33d) 7,2-14,4-6,3.
- Jens P., Cyklehdl. og Vognm., Byen. (4ar) 13,0-2,1. ☞44.
- Børge, Elektriker, Byen. (4ds) 9,0-0,8. ☞177.
- J., Hmd., Pilely, Halsegd. Pc. (2b) 2,4-8,0-2,5.
- *Bjerregaard, Poul, Arbm., Sdr. Gildesbo.
- J., Avlsbr., Sdr. Gildesbo. (110a) 6,1-15,0-5,8.
- Brandt, Bernh., Avlsbr., Kildevang, 9. Vdg. Frt. (190) 12,7-18,0-9,0. ☞81y.
- Harald, Gdr., Lundegd., 32. Slg. (38a) 52,8-85,0-52,9. ☞Sv. ☞Sv. 63y.
- Brandt, Jul., Rentier, Anebro, 10. Vdg. Pc. (97g) 2,0-6,0-1,1.
- *Bræmholm, Martin, Førstelærer, Gadeby Skole. ☞82y.
- *Bøgeskov, Ragnhild, Frk., Gadebygd. ☞50y.
- *Ingeborg, Husbest., Gadebygd. ☞50y.
- *Knud, Medhj., Gadebygd. ☞50y.
- *Thor, Pantefoged, Broager.
- Hjørvard, Proprt., Gadebygd. (1a) 80,5-135,0-75,6. ☞50y.
- CHODZIUK, Lorenc, Hmd., Aldershvile, Aaløse (211fs) 1,8-5,6-1,1.
- Christensen, Viggo Kjøller, Autovognm., 31. Slg. Frt. (196) 1,1-8,0-1,3. ☞Sv.
- Andr., Avlsbr., 5.—15. Vdg. Pc. (92r) 6,9-17,5-7,4.
- Jens P., Gdr., Kirkebogd., 2. Vdg. (88a) 21,7-35,0-18,7. ☞114x.
- Jens A., Mølleer, Gadeby Mølle, 58. Slg. Pc. (64g) 14,0-0,5. ☞10y.
- *Rasmine, Rentrice, Krykkeshøj, 65. Slg. Gr.
- Christiansen, Julius, Avlsbr., Præstegaden, 78. Slg. Frt. (167) 7,0-13,5-5,3.
- Arthur Chr., Gdr., Hjulmagergd., 74. Slg. (80a) 11,3-24,4-8,0.
- Gunnar, Landpostb., 66. Slg. Pc. (72e) 6,5-0,7.
- Christoffersen, Helge, Arbm., Præstegaden (211gø) 4,5-0,3.
- Chr., Avlsbr., 50.—51. Slg. Pc. (56d) 8,8-13,0-5,0.
- Henning, Bagerm., Byen. (80 l) 17,0-3,0. ☞134.
- Clausen, Asfred, Avlsbr., Præstegaden, 78. Slg. Pc. (84b) 9,3-20,4-8,0. ☞123y.
- Asta, Avlsbr., 10. Vdg. Frt. (160) 4,8-12,0-4,2.
- Jens, Avlsbr., Præstegaden, 77. Slg. Pc. (83c) 6,8-16,8-6,5.
- DAHL, Hans, Avlsbr., Soltofte v. Ølene, 15. Slg. Ll. (211bo) 13,7-14,0-6,3.
- H., Hmd., 55.—56. Slg. Pc. (62d) 1,2-6,0-1,1.
- Ingeborg, Hmd., Dalslunde, 43. Slg. Pc. (211eo) 1,9-3,0-0,8.
- Johs., Pakhusbest., Byen. (4bb) 11,7-1,0. ☞158.
- Villiam, Gdr., Langensgd., 71. Slg. (77a) 40,8-60,0-32,2. ☞116.
- Andr., Gdr., Skrullegd., 79. Slg. (85a) 32,8-36,0-19,0.
- Jens, Hmd., Dalslunde, 50.—51. Slg. Pc. (57) 3,8-10,0-3,3.
- *Drejer, Axel, Arbm., Ypnasted, 20.—21. Slg. Gr. (78f).
- Due, Sigina, Frk., Bølshavn. (209) 2,5-0,2. ☞Sv.
- Albert Chr., Hmd., 8. Slg. Pc. (15f) 1,9-6,6-1,8.
- ELLEBY, Carl A., Avlsbr., 5.—15. Vdg. Pc. (92p) 7,5-17,0-7,2.
- *Jens, Forp., Myrene, 65. Slg. Pc. (71b) 13,5-25,0-11,0. ☞109x.
- Evald, Gdr., Sandem, Lægds., Ellebygd., 62. Slg. (68a) 55,7-72,0-39,5. ☞7y.
- Jens P., Hmd., Bøgely, Præstegd. Pc. (211cv) 7,6-1,0.
- *Gotfred, Rentier, Ellebygd., 62. Slg. ☞7y.
- Eriksen, Carl, Avlsbr., 5.—15. Vdg. Pc. (92s) 7,1-16,0-6,1.
- Herman, Avlsbr., Engene, 77. Slg. Pc. (83e) 8,7-16,2-7,7. ☞11.
- Esildsen, Arne Kr., Gdr., Kløvegd., 4. Slg. (11a) 47,0-56,0-31,3. ☞Øl. ☞74.

- ***FOLKJÆR**, Andreas, Lærer, Ø. Skole. ☞33y.
Folkman, Harald, Avlsbr., Gyldenshøj, 17. Vdg. Pc. (103q) 7,4-16,0-7,0. ☞70v.
 — A., Gdr., Rangbygd., 67. Slg. (73a) 15,1-32,0-14,0. ☞142.
 ***Frederiksen**, Thorvald, Arbm., 35. Slg. Gr. ☞Sv.
 — Povl Bach, Hmd., Lindet, 28. Slg. Pc. (34c) 2,3-7,0-2,3.
- GJELLERUP**, K., Overlæge, Taman Sari, 26. Vdg. Pc. (26f) 2,5-26,0-2,8. ☞129.
Glimberg, Charles, Hmd., Risenvang, Kirke Pc. (7c) 6,0-0,7. ☞Ø1.
 — Sofus, Mekaniker, Byen. (81p) 17,0-5,5. ☞151.
Gregersen, Chr., Avlsbr., Pilehøj, 72. Slg. Pc. (78g) 5,4-10,8-3,8.
 — Hermann, Avlsbr., Aaløse, 20. Vdg. Pc. (106d) 4,8-9,6-3,8.
 — V., Hmd., Riseskoven, 3. Vdg. Pc. (89b) 4,8-0,5.
 ***Grunnert**, Dagny, Enkefrue, Bølshavn. 4,4-0,6.
 — Mogens, Kaptajnløjtn., Bølshavn. (214x) 2,0-0,1. ☞Sv.
Grønbech, Hans E., Gdr., Vestergd., 11. Vdg. (98a) 45,5-75,0-42,0. ☞103.
 — Hans W., Rentier, Præstegd. Pc. (4bz) 11,0-1,7.
- HAAGENSEN**, H., Avlsbr., 42. Slg. Frt. (147) 8,8-10,0-4,6.
Hammer, Herman, Malerm., Byen. (80g) 7,2-3,9. ☞88.
 — Knud, Malerm., Musiker, Byen. (4bg) 7,0-1,1. ☞119.
Hansen, Børge, Arbm., Præstegaden. (211gz) 4,5-0,3.
 — Niels, Arbm., Degnegd. Pc. (5z) 5,0-0,3.
 — Aage, Autovognm., Engly, Præstegd. Pc. (4c) 1,5-9,0-1,6.
 — Aage Andr., Avlsbr., Tophjem, 4. Vdg. Pc. (90d) 5,1-15,0-4,3. ☞148y.
 — Aksel, Avlsbr., Bølshavn. (93i) 4,9-13,0-4,6.
 — Anth., Avlsbr., Randkløve, 20.—21. Slg. Pc. (24b) 5,9-14,4-5,6.
 — Andr., Avlsbr., Gildesvang, 39. Slg. Pc. (45 l) 4,0-13,0-4,2.
 — Axel Emil, Avlsbr., Søborg, 17. Slg. Pc. (20k) 8,4-18,6-7,5. ☞62x.
 — Carl L., Avlsbr., Aaløse, 1. Slg. Pc. (8c) 11,5-9,5-3,5.
 — Emil, Avlsbr., Hedebo, Præstegaden. (211c) 11,9-22,0-9,5.
 — Emil, Avlsbr., 31. Slg. Pc. (37b) 6,9-15,5-7,6. ☞Sv.
 — Gunnar, Avlsbr., Ypnasted, 20.—21. Slg. Pc. (27b) 5,1-7,5-3,3.
 — Hans Andr., Avlsbr., 37. Slg. Pc. (43q) 2,8-7,5-2,1.
 — Hans Jørgen, Avlsbr., Gyldensvang, 17. Vdg. Pc. (103b) 4,7-14,0-5,2. ☞13v.
 — Hans P., Avlsbr., Hallene, 42. Slg. Pc. (48e) 2,9-6,0-1,9.
 — Jens P., Avlsbr., Bethel, 39. Slg. Pc. (45i) 5,5-0,3.
 — Jens Peter, Avlsbr., Dalslunde, 44.—45. Slg. Pc. (51c) 6,7-16,0-6,3.
 — Karl K., Avlsbr., Granly, Præstegaden. (211af) 8,1-15,0-5,7.
 — Niels, Avlsbr., 5.—15. Vdg. Pc. (92e) 4,0-12,0-4,2.
- Hansen**, Th. Marcher, Avlsbr., Gadeby, 58. Slg. Pc. (62g) 4,5-13,0-4,2.
 — *Emil, Baneform., Aaløse St. ☞43v.
 — Chr., Bankbest., Præsteg. Pc. (4az) 9,0-1,0. ☞64.
 — *Johan, Barberm., Byen.
 — Sigfred, Cementstøber, 24. Slg. Pc. (30e) 2,4-7,5-2,4.
 — Anna Grete, Detailhdl., Frk., Tatol, Byen. (4bd) 11,0-2,2. ☞6.
 — *Laura, Enkefrue, Rentrice, Randkløve, 20.—21. Slg. Pc. (24b) 5,9-14,4-5,6.
 — Marie, Enkefrue, Byen. (80ao) 7,0-1,2.
 — Mathea, Enkefrue, Ypnasted. (29c) 4,5-0,3.
 — Thala, Enkefrue, 20.—21. Slg. Pc. (28c) 1,4-4,4-0,8.
 — Vilh., Enkefrue, Blaakullehus, 4. Slg. Gr. 0,7. ☞Ø1.
 — Harald H., Fisker, 19. Slg. Pc. (26b) 2,0-3,8-0,5.
 — *Alfred, Forp., Munkegd., 10. Slg. (17a) 20,1-36,0-18,1. ☞143y.
 — Ane Marie, Frk., Bølshavn, 28. Slg. Pc. (34g) 3,0-0,7. ☞Sv.
 — Marry M., Frk., Bedehus, Bølshavn. (200) 3,5-0,6.
 — *Helge, Gaardbest., St. Frigd., 4. Vdg. (90a) 46,3-90,0-45,2. ☞132x.
 — Axel, Gdr., Sjøllegd., 22. Slg. (29a) 28,4-47,0-26,7. ☞24y.
 — Erik, Gdr., Grammegd., 14. Vdg. (101a) 13,6-27,0-11,4. ☞120.
 — Evald, Gaardbest., Vornedgaardshus, 18. Vdg. (35b) 7,8-12,0-6,5. ☞Sv.
 — Gunnar, Gdr., Lauegd., 27. Slg. (33a) 23,6-42,0-22,5. ☞Sv. ☞55u.
 — Gunnar, Gdr., Risegd., 9. Slg. (16a) 44,6-76,0-38,5. ☞143x.
 — Hans A., Gdr., Duegd., 70. Slg. (76a) 23,7-45,0-22,2. ☞83.
 — Helge, Gdr., Krusegd., 12. Slg. (19a) 18,1-30,6-16,4. ☞58y.
 — Herluf, Gdr., Risegd., 8. Slg. (15a) 36,9-72,0-35,8. ☞51x.
 — Johs., Gdr., Søg., 19. Slg. (26a) 42,6-51,0-27,2. ☞62y.
 — N. K. Louis, Gdr., Pilegd., 72. Slg. (78a) 15,7-27,6-13,6. ☞149.
 — Ludvig, Gdr., Skottehjem, 19. Vdg. (105) 15,2-21,0-11,4. ☞Sv. ☞Sv. 146y.
 — Segine, Gdr., Enkefrue, Myregd., 57. Slg. (63a) 28,9-42,0-22,9. ☞72y.
 — Aage, Hmd., Aaløse. (185d) 2,7-7,5-1,8.
 — Aksel, Hmd., Juelsminde, 63. Slg. Pc. (69e) 2,1-7,5-2,2. ☞46y.
 — Alfred, Hmd., 28. Slg. Pc. (34b) 2,8-9,0-2,8.
 — Alfr., Hmd., Bølshavn. (33c) 1,8-8,4-2,0. ☞Sv.
 — Anders, Hmd., Skovfryd, Lyngen. (211bbq) 5,3-5,5-2,4.
 — Conrad, Hmd., Aaløse, 77. Slg. Ll. (211bbt) 3,5-7,0-2,3.
 — Jens Fr., Hmd., 33. Slg. Pc. (39d) 2,6-5,5-2,0. ☞Sv.
 — Jens Peter, Hmd., Sletvang, 64. Slg. Pc. (70d) 12,0-21,0-10,2. ☞131y.
 — Jens, Hmd., Ypnasted, 20.—21. Slg. Pc. (27c) 5,2-6,5-2,3.
 — Johs. G., Hmd., Solhøj, Aaløse. (211gl) 2,1-7,8-1,4.
 — Laur., Hmd., 76. Slg. Pc. (82b) 4,1-12,5-4,2.

- Hansen, Martin, Hmd., Thornhøj, Lyngen. (211æ) 3,0-6,0-2,1.
 — Olaf, Hmd., 37. Slg. Pc. (43p) 1,7-7,0-1,8.
 — Robert, Hmd., Solager, Præstegd. Pc. (4u) 2,3-7,5-2,1. ☞60y.
 — Viggo, Hmd., Aabakke, 5.—15. Vdg. Pc. (92h) 2,5-8,4-2,3.
 — Johs., Høneriejer, Granhøj, Lyngen. (211æ) 9,8-15,0-6,9. ☞66u.
 — Marie, Konditor, Enkefrue, Byen. (4ah) 14,0-4,1. ☞14.
 — *Ernst, Kontrolass., Degnegd. Pc.
 — *Jens, Malerm., Byen. (80f).
 — *Poul, Malerm., Byen. (4z). ☞171.
 — Martin, Murer, Byen. (4as) 8,5-1,7.
 — *Chr., Murersv., Skovly, 15. Vdg. Pc.
 — *Kristina, Musiklærerinde, Frk., Byen. ☞14.
 — *Harry, Opsynsk., Plantagen. ☞40y.
 — N. C., Pastor emer., Byen. (80y) 10,4-2,5. ☞26.
 — Alfred, Rentier, Præstegaden. (211hc) 5,5-0,3.
 — Alfred, Rentier, Præstegaden. (211hb) 5,8-0,4.
 — Chr., Rentier, Byen. (4t) 8,0-2,1.
 — Chr., Rentier, Aahave, Degnegd. Pc. (5y) 5,0-0,4.
 — Emil, Rentier, Villa Godthaab, Byen. (41) 1,3-16,0-4,0. ☞2.
 — Jacob, Rentier, Bøshavn, 6. Vdg. Pc. (93h) 1,5-7,0-1,6. ☞Sv.
 — Julius, Rentier, Dalslunde, 46. Slg. Pc. (52f) 3,7-4,0-1,5.
 — Kamilla, Rentrice, Frk., Byen. (4ct) 7,2-1,0.
 — Lauritz Chr., Rentier, Blæsbjerg, 13. Slg. Pc. (201) 4,4-0,6.
 — Magnus, Rentier, 64. Slg. Pc. (70f) 2,0-0,2.
 — Nicolaj, Rentier, Byen. (4dl) 7,0-0,9.
 — *Ole P., Rentier, 37. Slg. Pc. (43p).
 — Peter, Rentier, Brohøj, Gadebygd. Gr. 4,5.
 — *Peter N., Rentier, Bøshavn. (93i). ☞Sv.
 — *Vald., Rentier, Byen. (80ag).
 — Andr. N., Smedem., 9. Slg. Pc. (16e) 1,9-11,0-1,8. ☞86y.
 — Math., Smedem., Gadeby, 58. Slg. Pc. (64f) 1,8-8,5-1,9. ☞10x.
 — Anthon, Snedkerm., Gadeby, 55.—56. Slg. Pc. (62e) 2,8-11,0-2,6.
 — Jens, Snedkerm., Lindet, 26. Slg. Pc. (32f) 1,9-9,0-1,9.
 — Peter Kofoed, Snedker, Aaløse. (211cd) 2,4-5,0-1,2.
 — Hansine, Syerske, Frk., Aaløse. (211dx) 3,5-5,5-1,8.
 — Karen K., Syerske, Frk., Aaløse. (211dx) 3,5-5,5-1,8.
 — Ahlmann, Traktorfører, 29. Slg. Pc. (35f) 3,0-0,4.
 — Chr., Vognm., Bøshavn, 18. Vdg. Pc. (104c) 6,5-0,5. ☞Sv.
 — *Harnich, Villy, Arbm., Dalslunde, 44. Slg. Pc.
 Hellerup, Carl R., Avlsbr., Lindet, 17. Vdg. Pc. (103d) 8,5-20,0-8,5.
 — *Hellisen, Axel, Arbm., 43. Slg. Gr.
 Henriksen, Karl, Mejerist, Sdr. Gildesbo Pc. (110e) 6,0-0,5.
 — Carl, Stenhugger og Boghdl., Byen. (80r) 7,5-1,3. ☞104.
 Hjorth, Chr. M., Arbm., Byen. (80az) 5,9-0,3.
 — Andrea O., Enkefrue, Glappe, 7. Slg. Pc. (14c) 2,1-7,5-1,7.
 — Henning, Gdr., Hjortegd., 55.—56. Slg. (61a) 39,6-67,0-35,3. ☞50x.
- Holm, Johs., Avlsbr., Kornvang, 12. Vdg. Pc. (4e) 10,6-26,4-12,4. ☞165.
 — Louis, Avlsbr., Lyngtoft, Lyngen. (211m) 10,7-17,0-6,4.
 — Ane, Enkefrue, 13. Slg. Gr. 3,0.
 — Jens A., Fisker, Bøshavn. (214a) 3,5-0,4. ☞Sv. ☞67y.
 — Niels Chr., Fisker, Bøshavn. (32b) 2,3-10,6-2,2. ☞Sv.
 — Henry, Gdr., Gyldensgd., 17. Vdg. (103a) 23,4-35,0-17,5. ☞Sv. ☞70x.
 — Anker, Hmd., Lindet, 27. Slg. Pc. (33e) 1,3-6,0-1,3.
 — Jens, Hmd., Aaløse. (211dq) 3,9-5,5-1,9.
 — Anine, Pensionatsejer, Enkefrue, Hotel Bøshavn. (92b) 5,3-22,0-3,9. ☞Sv. ☞79x.
 — Ferd., Rentier, Byen. (4ax) 6,0-2,0.
 — Lauritz, Savmøller, Aaløse Mølle. (211dr) 2,6-15,6-2,0. ☞68y.
 — Laur. Chr., Skæreriejer, Aaløse. (211b) 5,0-0,3.
- IPSEN, Aage Andr., Avlsbr., 49. Slg. Pc. (55c) 10,1-19,0-8,7.
 — Esper, Avlsbr., Englyst, 77. Slg. Pc. (83g) 17,7-33,0-15,3.
 — Hans Chr., Avlsbr., Lindesvang, 30. Slg. Pc. (32h) 8,8-20,0-8,8.
 — Harald V., Avlsbr., 43. Slg. Pc. (47c) 5,1-11,0-4,6.
 — Jens, Avlsbr., Brohuset, 54. Slg. Pc. (1d) 4,4-11,5-4,0.
 — Oluf Andr., Vestervang, 62. Slg. Frt. (67e) 6,8-13,0-5,3.
 — Andr., Fotograf, Birkely, Byen. (4bv) 13,7-3,8. ☞150.
 — Gunnar, Gdr., Lesleregd., 10. Vdg. (97a) 22,0-36,0-18,4. ☞101x.
 — Herman Almegaard, Gdr., Styrmandsgd., 12. Vdg. (99a) 14,7-33,6-16,3. ☞98.
 — Hans, Hmd., Gadeby, 57. Slg. Frt. (58b) 2,7-8,0-2,2.
 — Jeppe, Hmd., Aaløse, 3. Slg. Frt. (185a) 2,4-7,5-1,7.
 — Johs. P., Hmd., 32. Slg. Frt. (218e) 1,5-5,0-1,5. ☞Sv.
 — *Ellen, Jordemoder, Birkely, Byen. ☞150.
 — Jens Sinius, Murer, Lyngen. (211dk) 2,2-5,5-1,2.
 — Aug., Rentier, Villa Orient, Byen. (98o) 8,5-1,1. ☞173.
 — Math., Skomager, 4. Slg. Pc. (11c) 2,7-6,5-1,9. ☞Ø1.
 — Jens Chr., Slagterm., Byen. (80o) 4,0-26,2-7,6. ☞160.
 — Edm., Smedem., 11. Vdg. Pc. (98k) 7,5-1,2.
 — J. Andr., Smedem., Byen. (80æ) 24,7-5,2. ☞27.
 — *Ejner, Snedkerm., Lyngen. ☞68x.
- JACOBSEN, Nikolaj Th., Avlsbr., Ølevang, Gadebygd. Ll. (211et) 3,4-5,5-1,7.
 — Jens, Gdr., Dyndegd. (211i) 15,7-21,0-9,4. ☞66x.
 — Carl Chr., Pastor emer., Byen. (4ee) 8,5-1,3.
 — *Jensen, Alfred, Arbm., 24. Slg. Gr.
 — Chr. Janus, Arbm., 49. Slg. Pc. (55f) 5,0-0,3.
 — Gunnar, Arbm., 29. Slg. Pc. (35h) 5,0-0,3.
 — Henry, Arbm., 72. Slg. Pc. (78r) 6,0-0,5.
 — *Herman, Arbm., Kofoedgd. Hüs.
 — Jens P., Arbm., 77. Slg. Pc. (831) 7,0-1,3.
 — Orla, Arbm., Musiker, Byen. (82p) 7,5-0,9.

- Jensen, Peter, Arbm., 69. Slg. Pc. (75d) 5,0-0,2.
 — Anders, Avlsbr., 58. Slg. Pc. (64h) 4,9-9,0-3,5.
 — Andr. P., Avlsbr., 6. Vdg. Pc. (92k) 3,1-8,0-3,1.
 — Aug., Avlsbr., Bækkedal, 10. Vdg. Frt. (157) 10,4-22,0-8,5. ☞8y.
 — Axel, Avlsbr., Glappe, 7. Slg. Pc. (14e) 3,7-12,3-3,2.
 — Axel, Avlsbr., Boet, 16. Vdg. Pc. (98e) 8,3-22,0-8,3. ☞23.
 — Børge, Avlsbr., 39. Slg. Pc. (45c) 7,6-15,0-6,8.
 — Carl, Avlsbr., Skovsholm, Aaløse. (211ai) 11,5-16,2-5,9. ☞43x.
 — Chr., Avlsbr., Granvang, 11. Slg. Pc. (18g) 5,6-14,4-4,3.
 — Chr. S., Avlsbr., Glappe, 9. Slg. Pc. (16b) 5,9-14,0-5,2.
 — Elisabeth, Avlsbr., Frk., Bodal, 63. Slg. Pc. (5q) 4,2-11,5-3,8. ☞131x.
 — Emil, Avlsbr., Glappe, 12. Slg. Pc. (19e) 3,6-12,0-3,0.
 — Emil, Avlsbr., Langerup, 10. Vdg. Frt. (154a) 9,0-17,5-8,0.
 — Emil P., Avlsbr., Lindet, 17. Vdg. Pc. (103k) 6,7-17,0-6,0.
 — Evald, Avlsbr., 1. Vdg. Pc. (87d) 5,4-11,4-4,2.
 — Georg, Avlsbr., Aavang, Halsegd. Pc. (2d) 5,1-17,0-5,5. ☞53y.
 — Hans, Avlsbr., Fredenshøj, 66. Slg. Pc. (4v) 4,9-14,0-4,9. ☞60x.
 — Henry O., Avlsbr., 37. Slg. Frt. (149) 5,5-10,0-4,1. ☞Sv.
 — Johan, Avlsbr., Grønhøj, Lyngen. (211cn) 7,8-11,0-5,0.
 — Johs., Avlsbr., Højvang, Lyngen. (211ban) 8,7-10,0-3,9.
 — Kaj, Avlsbr., Engly, 4. Vdg. Pc. (90c) 5,5-15,6-5,4.
 — Knud, Avlsbr., Rømersminde, 39. Slg. Pc. (151) 8,7-15,0-7,0. ☞Sv.
 — Knud, Avlsbr., Vallingeberget. (211d) 8,2-13,0-5,6. ☞Aak.
 — Kristian, Avlsbr., Saltuna, 7. Slg. Frt. (14b) 11,1-19,0-8,2. ☞153x.
 — Ludv., Avlsbr., Glappe, Halsegd. Pc. (2e) 5,0-10,0-3,5.
 — Ludvig, Avlsbr., Elleby, 62. Slg. Pc. (65e) 11,1-25,0-10,6. ☞7x.
 — Marius, Avlsbr., Ølene. (211bt) 9,5-10,0-4,8.
 — Rasmus, Avlsbr., Fredenslund, Lyngen. (211bn) 8,5-12,0-6,0.
 — Sinius, Avlsbr., Munkerup, 20. Vdg. Pc. (154b) 16,3-30,0-13,9. ☞136y.
 — Thomas, Avlsbr., Halsegd. Pc. (2g) 5,3-14,0-5,2.
 — Thorv., Avlsbr., Saltholm, 11. Slg. Pc. (18b) 16,8-27,6-13,4. ☞107y.
 — Victor, Avlsbr., Strandlyst, 13. Slg. Frt. (182c) 6,5-14,4-5,2. ☞102x.
 — Vilh., Avlsbr., Skovlyst, Aaløse. (211cy) 5,1-9,5-2,9.
 — *Aage, Best., Brændegd., 77. Slg. ☞178.
 — Aksel Kofoed, Barberm. og Cigarhdl., Byen. (80ar) 14,6-1,6. ☞124.
 — Aug., Blikkenslager, Byen. (80al) 12,0-2,4. ☞155.
 — *Marie, Damefrisørinde, Byen. (81d). ☞172.
 — *Agnes, Enkefrue, Glappe, 12. Slg. Pc.
 — Anna, Enkefrue, Byen. (81d) 8,5-2,9.
 — Anna, Enkefrue, Aabo, 11. Vdg. Pc. (98p) 7,0-0,8.
- Jensen, Marie L., Enkefrue, Elmely, Byen. (80x) 9,8-1,8. ☞34.
 — Oline Kristina, Enkefrue, Byen. (4ce) 7,0-0,9.
 — *Vilmer, Forp., L. Ølegd., 9. Vdg. (96a) 26,5-42,0-21,0. ☞108y.
 — Andrea M., Frk., Byen. (80aø) 6,5-0,8.
 — *Jens Ove, Gartner, Præstegaden.
 — Adolf, Gdr., Søjhemmet, 20. Vdg. (106a) 10,4-22,0-8,4.
 — Carlo, Gdr., Munkegd., 78. Slg. (84a) 30,6-45,0-21,3. ☞106y.
 — Chr., Gdr., St. Ølegd., 58. Slg. (64a) 44,7-64,0-34,4. ☞108x.
 — Edv., Gdr., Sl. Almegd., 60. Slg. (66a) 42,0-70,0-35,6. ☞97u.
 — Gunhard, Gdr., Sandegd., 6. Slg. (13a) 14,9-27,0-13,2. ☞51y.
 — Jenny, Gdr., Brændegd., 77. Slg. (83a) 21,7-40,8-19,1. ☞178.
 — Jens P., Gdr., Sogneraadsform., Ellebygd., 64. Slg. (70a) 29,8-43,0-20,8. ☞56.
 — Johan, Gdr., Sejersgd., 34. Slg. (40a) 29,7-43,0-24,5. ☞Sv. ☞Sv. 111y.
 — Peter, Gdr., Aspegd., 49. Slg. (55a) 17,1-23,0-10,9.
 — Oluf, Handelsg., Præstegd. Pc. (4o) 5,0-1,4.
 — *Andr., Hmd., Saltuna, 8. Slg. Pc. (15b) 2,1-7,5-2,0.
 — Carl, Hmd., Vedskov, 1. Vdg. Pc. (87g) 1,3-4,2-0,8.
 — Chr. Andr., Hmd., 70. Slg. Pc. (6k) 1,5-7,0-1,5.
 — Edv., Hmd., Lindet, 26. Slg. Pc. (32g) 2,1-7,5-2,1.
 — Ellen, Hmd., Hjortshøj, 55.—56. Slg. Pc. (60b) 3,4-8,5-2,6.
 — Henry, Hmd., Skovbo, Lyngen. (211gc) 6,4-7,0-2,9.
 — Jens P., Hmd., Brandsale, 71. Slg. Pc. (77b) 2,7-7,5-2,3.
 — Johs., Hmd., Præstegaden. (211eø) 1,7-6,0-1,4.
 — Knud, Hmd., Havrehøj, 59. Slg. Frt. (211bææ) 3,0-6,5-2,0.
 — Olaf Kr., Hmd., Rævehøj, 6. Vdg. Pc. (93e) 3,3-10,8-3,0.
 — *Poul, Hmd., 36. Slg. Pc. (40k).
 — Vald., Hmd., 37. Slg. Pc. (41c) 3,1-7,5-2,3.
 — Axel, Karetmager, Byen. (4z) 17,0-5,7. ☞25.
 — Carl A., Kommis, 11. Vdg. Pc. (98l) 6,0-0,6.
 — Ferdinand, fhv. Kæmner, BølsHAVN. (34e) 3,0-0,5. ☞Sv.
 — Andr., Købm., Byen. (80c) 17,6-3,0. ☞57.
 — *Bodil Schack, Lærerinde, Frk., Ndr. Skole.
 — *Erik, Malerm., BølsHAVN. (34e). ☞Sv.
 — *Aage, Pedel, Teknisk Skole, Byen. ☞159.
 — Anker, Proprt., Kofoedgd., Proprtgd., (3a) 104,6-150,0-89,6. ☞9y.
 — *Alfred, Rentier, Byen.
 — Andr., Rentier, Byen. (80ai) 7,2-1,3.
 — Anton, Rentier, Præstegd. Pc. (4at) 5,0-0,7.
 — *Chr., Rentier, Sandegd., 6. Slg. ☞51y.
 — *Jens, Rentier, Søjhemmet, 20. Vdg.
 — Johs., Rentier, Præstegd. Pc. (4ab) 12,0-2,2.
 — Niels Chr., Rentier, Solbakke, 76. Slg. Pc. (82k) 6,5-0,9.
 — Peter C., Rentier, Hytten, Listed. (112) 2,9-8,0-1,6. ☞Sv.
 — *Magnus, Snedker, Glappe, 12. Slg. Pc. (19e) 3,6-12,0-3,0.
 — Marius, Snedker, Glappe, 11. Slg. Pc. (18f) 6,0-0,4.

- Jespersen, Andr., Arbm., 22. Slg. Pc. (29d) 3,0-0,3.
 — *Kai, Arbm., Aaløse.
 — Carl, Avlsbr., Lindet, 24. Slg. Pc. (31b) 5,1-11,0-4,6.
 — Knud, Avlsbr., Smedevang, 3. Slg. Pc. (10b) 2,8-9,5-2,5.
 — Chresten, Købm., Gildesboets Pc. (110f) 1,3-13,0-1,6. ☞5y.
Johansen, Orla, Arbm., Gadebygd. Gr. (1) 2,5.
 — Karl, Avlsbr., Gryetvang, 5. Slg. Pc. (12b) 8,9-19,0-8,2. ☞148x.
 — Niels Chr., Avlsbr., 39. Slg. Pc. (45y) 2,1-5,5-1,8.
 — Anine, Enkefrue, Bølshavn. (207b) 6,0-0,6. ☞Sv.
 — Herman, Rentier, Bølshavn. (34i) 6,0-0,6. ☞Sv.
Johnsen, Albert, Kontrollass., Præstegd. Pc. (4d) 2,3-9,5-2,5.
 — E. W., Kunstmaler, 19. Slg. Pc., Sommerbopæl. (26d) 4,0-0,5.
Jørgensen, Axel, Arbm., 26. Slg. Pc. (32m) 4,0-0,3.
 — *Emil, Arbm., Bølshavn. ☞Sv.
 — Johs., Arbm., Byen. (81ab) 6,5-0,8.
 — Einar, Avlsbr., Dalslunde, 49. Slg. Pc. (55b) 4,2-8,5-3,2.
 — Marie, Avlsbr., Enkefrue, Lykkensgave, 76. Slg. Pc. (82f) 4,6-12,0-4,1.
 — Thorv., Avlsbr., Fredensly, 77. Slg. Frt. (166a) 9,3-16,8-6,3.
 — Vald., Avlsbr., Saltuna, 15. Slg. Pc. (22i) 4,3-9,6-3,5.
 — Viggo, Avlsbr., Dalslunde, 47. Slg. Pc. (211bax) 6,1-11,0-3,7.
 — Bolette, Enkefrue, Bølshavn. (92i) 3,0-0,6. ☞Sv.
 — *Poul, Fisker, Bølshavn. ☞Sv.
 — Charles, Gartner, Kirkekilde, Byen. (4æ) 2,5-22,0-8,1. ☞49.
 — Fridolf, Gdr., Gastegd., 2. Slg. (9a) 59,2-61,0-28,7. ☞112y.
 — Vallentin, Gdr., Brunsgd., 1. Vdg. (87a) 18,2-29,0-13,4. ☞112x.
 — Laurits, Hmd., Rejnholt, 66. Slg. Pc. (72b) 3,0-8,0-3,1.
 — *Johs., Sognepræst, Præstegd., ☞69.
 — Carl, Vejmand og Avlsbr., Aaløse. (211bak) 4,6-9,0-2,5. ☞68v.
***KJELDEN, Eskild, Gaardbest., Lindholmugd., 36. Slg. (42a) 39,3-67,0-40,5. ☞33x.**
 — *C., Gdr., Byfogedgd., 33. Slg. (39a). ☞Sv. 134x.
 — *J., Stationsforst., Østermarie St., Byen. ☞122.
***Kjær, Chr. Henriksen, Rentier, Langensgd., 71. Slg. ☞116.**
Kjoller, Inger, Avlsbr., Præstegaden, 78. Slg. Pc. (168) 4,1-12,0-4,1.
 — Lars, Avlsbr., Lillevang, 34. Slg. Pc. (40b) 10,1-19,0-8,3.
 — Carl, Gdr., Ø. Ellebygd., 65. Slg. (71a) 32,1-45,0-24,0. ☞46x.
 — P. V., Gdr., Jessegd., 61. Slg. (67a) 31,3-45,0-25,9. ☞97x.
 — Herman, Hmd., Aaløse, 2. Slg. Frt. (8b) 3,2-8,5-2,8.
 — *Frede, Lærer, Kirkeskolen.
 — Anthon, Rentier, 72. Slg. Pc. (78m) 8,6-0,8. ☞16x.
 — Henrik, Rentier, Aaløse. (211ez) 2,8-6,0-1,5.
***Koch, Børge, Arbm., Saltuna, 8. Slg. Pc. (15b).**
 — Hilmer, Hmd., 74. Slg. Pc. (80d) 4,1-9,0-3,3.
Kofoed, Vagn, Gdr., Lersbygd., 35. Slg. (41a) 30,1-44,0-24,4. ☞Sv. ☞41x.
 — Ancher, Købm., Byen. (4ak) 14,5-2,9. ☞80.
 — Rich., Rentier, Baunehøj, Byen. (81n) 15,6-2,5.
Kofod, Thorv., Bagerm., Byen. (81f) 21,0-5,1. ☞42.
Kofoed, Carlo, Arbm., Byen. (4dq) 6,0-0,8.
 — *Thorv., Arbm., Byen. (81q).
 — Axel, Avlsbr., Præstegaden, 78. Slg. Frt. (165) 9,5-17,5-6,4.
 — Chr., Avlsbr., Dalshøj, Aaløse. (211ex) 4,9-11,0-3,5.
 — Chr., Avlsbr., Grønvang, 38. Slg. Pc. (44f) 2,8-9,0-2,7.
 — Hans, Avlsbr., 10. Vdg. Pc. (97f) 3,7-11,0-3,3.
 — Hans Ancher, Avlsbr., Lærkeshøj. (155b) 10,1-18,5-8,6.
 — Hans Conrad, Avlsbr., Skovsvang, 39. Slg. Pc. (45b) 8,0-17,0-7,2. ☞11y.
 — Jenny, Avlsbr., Solhjem, 10. Vdg. Pc. (97c) 2,8-12,0-2,5. ☞8x.
 — Johs., Avlsbr., Saltuna, 11. Slg. Frt. (179) 3,7-9,5-3,4.
 — Ludv. M., Avlsbr., Gryet, 80. Slg. Pc. (14f) 9,2-18,6-8,2.
 — *Erik, Bagersv., Byen.
 — Arne, Disponent, Villa Kle, Byen. (100 l) 9,5-1,9. ☞91.
 — *Hansine, Enkefrue, Byen. (80r). ☞104.
 — Line Marie, Enkefrue, Byen. (80æ) 5,9-0,5.
 — Conrad, Gdr., Randkløvegd., 17. Slg. (24a) 29,4-48,0-24,1. ☞58u.
 — Ernst Bach, Gdr., Aaløsegd., 1. Slg. (8a) 31,1-51,0-22,6. ☞113.
 — Peter Bech, Gdr., Krogegd., 6. Vdg. (93a) 19,4-34,0-17,1. ☞Sv. ☞55y.
 — Hans P., Hmd., 42. Slg. Pc. (48b) 2,3-8,0-2,2.
 — Otto, Hmd., Kirkely, Præstegd. Pc. (4g) 1,9-13,0-2,2. ☞85.
 — Johs., Manufakturhdl., Byen. (4an) 17,0-3,5. ☞95.
 — Georg Karl, Murer, 71. Slg. Pc. (77i) 5,0-0,4.
 — Bjarne, Murersv., Byen. (4dz).
 — Harry, Møbelsnedker, Byen, (81q) 12,0-1,7. ☞20.
 — Anker P. V., Rentier, Jydevang, 5.—15. Vdg. Pc. (92c) 2,2-12,0-2,3. ☞141u.
 — Karoline, Rentier, Gadeby. (211fr) 2,5-0,2.
 — *Marie, Rentier, Enkefrue, Brunsgd., 1. Vdg. (87a). ☞112x.
 — Peter, Savværksejer, Kirkemøllen, 11. Vdg. Pc. (98g) 25,0-3,1. ☞54.
 — Hj. Kr., Smedem., Lindet, 28. Slg. Pc. (34d) 2,0-8,4-1,9. ☞28x.
 — *Thor, Uddeler, Østermarie Brugsforening. ☞19 og 125.
Kragh, Chr., pens. Stationsforst., Villa Maglehus, 5.—15. Vdg. Pc. (92 l) 1,3-15,0-2,0. ☞Sv.
Krarup-Hansen, Niels, Læge, Byen. (172b) 18,0-4,1. ☞18.
Kristensen, Johs., Hmd., Boager, Halsegd. Pc. (2f) 2,4-8,5-2,5.
Kristoffersen, Knud, Arbm., 72. Slg. Pc. (78s) 5,8-0,4.
 — Knud O., Avlsbr., Aaløse, 20. Vdg. Pc. (107c) 4,6-9,0-3,2.
 — Kaj, Hmd., Eneløkken, 50.—51. Slg. Pc. (56g) 3,8-4,0-1,4.
 — Niels, Hmd., Lyngen. (211cq) 2,2-5,5-1,2.

- Kure, Carl Anker, Avlsbr., Skovfryd, 59. Slg. Frt. (164) 4,4-9,5-3,1.
 — Thorv., Avlsbr., 1. Vdg. Pc. (87b) 4,8-12,5-3,8.
 — L. V., Biavler, 20. Slg. Gr. 1,5.
 — *C., Elektricitetsværksbest., Byen. 128.
 — Katrine, Enkefrue, 72. Slg. Pc. (78q) 5,2-0,3.
 — Martin, Gdr., Nygd., 21. Vdg. (107a) 15,0-24,0-11,2.
 — Vald. C., Hmd., Dyrstenshøj, Aaløse. (211dc) 4,2-10,0-2,5.
 — Aug., Landpostb., Byen. (81z) 7,2-1,3.
- LARSEN**, Aage, Avlsbr., 50.—51. Slg. Pc. (56b) 6,1-10,0-4,3.
 — Anker, Avlsbr., Fredensminde, 77. Slg. Pc. (83b) 8,5-20,0-7,7. 128x.
 — Axel J., Avlsbr., Skovvang, Lyngen. (211bk) 7,5-13,0-4,5.
 — Hans, Avlsbr., Lærkesvang, 53. Slg. Pc. (59b) 10,7-23,0-10,5. 128y.
 — Hans Chr., Avlsbr., 8. Vdg. Frt. (95f) 7,0-10,0-4,6.
 — Marie, Avlsbr., Enkefrue, Fredensbo, 40. Slg. Pc. (43b) 11,0-21,0-9,8. 22y.
 — Augusta, Enkefrue, Byen, (100k) 6,0-0,6.
 — *Carl Edv., Forp., Lærkesvang, 53. Slg. Pc. (59b). 128y.
 — Anna, Frue, Præstegd. Pc. (4cp) 5,0-0,6.
 — Conrad, Gdr., Nørregd., 3. Vdg. (89a) 36,6-45,6-23,7. 84x.
 — Th., Gdr., Ellebygd., 63. Slg. (69a) 29,5-34,0-17,9.
 — Albert, Gartner, Byen. (80at) 7,8-1,9.
 — Otto, Grønthdl., Byen. (4aq) 8,5-2,4. 17.
 — Frantz, Hmd., Brovang, Sdr. Gildesbo Pc. (69h) 5,0-0,6.
 — Hans, Hmd., Aaløse. (211gh) 5,0-0,4.
 — Kai Aage, Hmd., Dalsvang, 8. Vdg. Pc. (95b) 4,2-13,5-3,8. 37v.
 — Ludvig Kr., Hmd., Fredly, 67. Slg. Pc. (73d) 1,6-7,0-1,7.
 — Ove, Hmd., Krakken, 67. Slg. Pc. (73g) 1,2-4,5-1,0.
 — Th. Chr., Købm., Aaløse. (211fx) 9,5-1,2. 43u.
 — *Regine, Lærerinde, Frk., Gadeby Skole. 82u.
 — Rich., Manufakturhdl., Byen. (81i) 11,3-2,8. 100.
 — Jens, Rentier, Lersby Skov, 37. Slg. Pc. (43o) 3,0-0,3.
 — Jens, Skomager, Byen. (4cq) 11,0-2,0. 63.
 — Ludv., Snedkerm., Dalslunde, 47. Slg. Pc. (53d) 2,6-9,0-2,3. 37y.
 — Alfred, Træskomager, Byen. (80an) 8,5-2,6. 73.
Lassen, Anine, Rentrice, Enkefrue, Byen. (100c) 6,0-0,8.
Lemvig, M., Snedkerm., Ravnsdal, 13. Slg. Pc. (20d) 6,2-0,3.
Lentz, G., Arbm., Byen, Præstegd. Pc. (4dv) 7,5-0,8.
Lind, Janus, Avlsbr., Degnegd. Pc. (5v) 3,9-12,0-3,6.
 — Anna, Frk., 10. Vdg. Pc. (97k) 4,0-0,3.
 — Hans J., Hmd., Gadeby, 63. Slg. Pc. (69g) 2,4-7,5-2,4.
 — Chr., Skorstensfejer, Dalslunde, 44. Slg. Pc. (49f) 5,5-8,0-3,1. 117x.
- Lindgreen**, Carl, Pakhusarb., Byen. (4de) 7,0-0,9.
Lindgren, Niels, Arbm., Ellesgaden, 14. Slg. Pc. (21d) 4,0-0,5.
 — Robert, Hmd., Lyngen. (211dy) 2,4-5,5-1,3.
 *Ludvigsen, Borres, Arbm., Carlsensminde, Lyngen. (211cz) 2,2-5,5-1,3.
 *Lund, Herman, Arbm., Gryet.
 — Alfred, Avlsbr., 10. Vdg. Frt. (158) 6,6-10,5-5,7.
 — Jens P., Avlsbr., Boesvang, Aaløse. (211ac) 8,5-12,0-5,6. 133.
 — Niels, Avlsbr., Ellensminde, 77. Slg. Pc. (166b) 6,4-12,0-5,4.
 — Knud, Gdr., Dalslunde, 46. Slg. (52a) 24,0-36,0-17,4. 39y.
 — Sinius, Gdr., Bækkegd., 26. Slg. (32a) 17,1-36,5-13,0.
 — Vilh., Gdr., Frostegd., 52. Slg. (58a) 24,4-36,0-17,2. 72x.
 — Vilh., Hmd., Murer, 9. Slg. Pc. (16f) 2,3-8,2-2,0. 86x.
 — Johs., Købm., Byen. (4ai) 44,0-4,0. 1.
 — *Clara, Lærerinde, Frk., Friskolen.
 — Chr., Rentier, Villa Armen, Byen. (4bæ) 13,0-2,4. 176.
 — Janus, Rentier, 12. Vdg. Pc. (99k) 16,0-1,9.
 — Nis Nissen, Rentier, Solhjem, Byen. (4k) 1,3-16,0-4,7. 169.
 — *Anna, Syerske, Villa Armen. 176.
 — *Claudia, Syerske, Villa Armen. 176.
 — *Ingeborg, Syerske, Villa Armen. 176.
 — *Jens, Sømand, Glappe, 80. Slg. Pc.
- MADSEN**, Chr., Arbm., Byen. (4dr) 6,0-0,8.
 — *Ejner M., Arbm., Krykkehøj, 46. Slg. Gr. — Vald., Arbm., Glappe, 58. Slg. Pc. (64e) 1,5-7,0-1,3.
 — Ahlmann, Avlsbr., Vesterli, 63. Slg. Pc. (69i) 7,3-14,0-5,8.
 — Ove, Avlsbr., Virkelyst, Aaløse, 4. Slg. Frt. (187a) 6,3-13,8-4,7.
 — Carl Jørgen, Hmd., Lersby Skov, 37. Slg. Pc. (43g) 3,0-6,5-2,5.
 — Einar, Hmd., Lersby Skov, 37. Slg. Pc. (42c) 3,6-8,0-3,6.
 — Otto, Hmd., 70. Slg. Pc. (76n) 4,0-0,3.
 — Poul, Hmd., Lyngen. (211b) 1,1-5,0-0,8.
 — Thorv., Rentier, Byen. (4dd) 7,0-0,8.
Marcher, Aksel, Arbm., 70. Slg. Pc. (76q) 5,0-0,2.
 — Anthon, Avlsbr., Skovly, 5.—15. Vdg. Pc. (92d) 4,5-9,5-4,5.
 — Holger, Gdr., Maglegd., 5.—15. Vdg. (91 og 92a) 53,9-84,0-44,1. 9x.
 — Emil, Hmd., Lyngen. (211do) 3,6-6,0-2,0.
 — Carl, Smedem., Præstegd. Pc. (4b) 2,7-12,5-2,7. 146.
 — Poul, Smedesv., Aaløse. (211ct) 3,7-7,2-2,6.
 — *Peter, Snedker, 11. Slg. Pc. (18i) 5,5-0,4.
Marcker, Ludv., Installatør, Byen. (4co) 16,0-2,2. 118.
Marcussen, Ludvig, Hmd., Præstegd. Pc. (4n) 2,3-8,5-2,2. 31.
Marker, Kasper, Avlsbr., Elledal, 11. Vdg. Pc. (98b) 12,7-24,0-11,9. 166.
 — Katrine, Enkefrue, Lønbo, Byen. (4æ) 6,8-0,8. 137.
Mattssen, Mathea, Enkefrue, Bølshavn, 28. Slg. Pc. (34l) 1,0-0,3. Sv.
Mattson, Th. Vilh., Skærsliber, Præstegd. Pc. (211gp) 4,0-0,5.

*Mikkelsen, Ove, Arbm., Lindholmsgd. Hus,
36. Slg. Pc.
— H. P., Gdr., Skovlundegd., 47. Slg. (53a) 35,5-
40,0-2,1. ☞37u.
— Alfred, Hmd., Præstegaden, 78. Slg. Pc.
(211dn) 1,1-4,5-0,9.

*Mogensen, Georg, Arbm., 11. Slg. Pc. (18e)
3,5-0,3.
— Alfred, Avlsbr., Aaløse, 3. Slg. Frt. (185b)
6,2-13,5-4,0.
— Fr., Avlsbr., Buskesminde, 15. Slg. Pc. (16c)
6,4-12,0-4,6.
— Jens, Avlsbr., Dyndevang, Lyngen. (211h) 9,9-
9,0-4,2.
— Lorentz, Avlsbr., 65. Slg. Frt. (163)
4,7-12,0-4,0.
— *Hans Peter, Forp., Rosenborg, Degnegd. Pc.
(5p) 13,4-23,0-10,6.
— Vald., Gdr., Holmegd., 68. Slg. (74a) 25,6-
43,8-20,4. ☞38u.
— Børge, Hmd., Nøjsomhed, Lyngen. (211gr)
3,3-4,5-1,9.
— Carl, Hmd., Aldersro, Degnegd. Pc. (5e) 2,1-
9,0-2,4. ☞163x.
— Andr., Rentier, Lindet, 27. Slg. Pc. (331) 2,3-
7,8-2,0.
— Ludvig, Rentier, Præstegd. Pc. (4br) 8,6-1,7.

*Mortensen, Einar, Arbm., Stagge.
— Johan, Arbm., 13. Slg. Pc. (20i) 3,0-0,3.
— Carl, Avlsbr., 60. Slg. Pc. (66e) 5,6-12,5-4,6.
— Hans, Avlsbr., Hjortsvang, 55.—56. Slg. Pc.
(61b) 10,3-21,0-9,9. ☞5x.
— Harald, Avlsbr., Villa Vove, 10. Vdg. Pc. (97e)
4,1-12,0-3,6.
— Harry, Avlsbr., Flæskedal, Aaløse. (132c) 13,8-
10,0-4,3.
— Knud, Avlsbr., Brøndshøj. (211ga) 4,1-7,5-2,7.
— Oluf, Avlsbr., Karensminde, 33. Slg. Pc. (39c)
10,2-23,0-11,4. ☞Sv. ☞Sv. 134y.
— Peter, Avlsbr., Koføedsminde, 1. Slg. Frt. (188)
13,8-14,0-5,4.
— Martin, Fiskehdl., 72. Slg. Pc. (78e) 3,2-9,3-3,0.
☞156.
— *Ingeborg, Frk., Hotel Østermarie. ☞30.
— P., Hotelejer, Hotel Østermarie, Byen. (80i)
50,0-5,2. ☞30.
— Anthon, Hmd., Strandvang, 13. Slg. Pc. (182b)
6,7-0,8.
— Hans P., Rentier, Ypnasted, 2,0.
— Charles, Smedem., Glappe, 72. Slg. Pc. (78p)
6,5-0,4. ☞161.

Munch, Albert Chr., Avlsbr., Bakkely, Lyngen.
(211ae) 4,8-8,5-3,1.
— Carl, Avlsbr., Anhøj, 79. Slg. Pc. (85b) 8,3-
15,5-6,4.
— Theodor, Hmd., Cementstøber, 13. Slg. Pc.
(20e) 1,0-5,5-1,1.
— Herman Johs., Skomager, Nørrelide, 3. Vdg.
Pc. (89f) 4,0-0,3.
— Lorents Andr., Snedkerm., 70. Slg. Pc. (76c)
1,0-9,5-2,0.
— Niels P., Vejmand, BølsHAVN. (32d) 3,5-0,6.
☞Sv.

Myhre, Sinius, Rentier, Byen. (4cs) 7,0-1,0.
Mølbæk, Henry, Arbm., Lyngen. (211dm) 3,0-0,2.
Møller, Johs., Dyr læge, Byen. (81h) 20,0-6,4.
☞15.

*NIELSEN, O. A., Amtsskolekonsulent, Kirke-
skolen. ☞65.
— Hans Peter, Arbm., Egehøj, 38. Slg. Pc. (44k)
8,5-0,4.
— Herman, Arbm., Klippely, 71. Slg. Pc. (77e)
5,0-0,4.
— Knud, Arbm., 39. Slg. Gr. 1,5.
— Niels P., Arbm., Aaløse. (211gb) 4,5-0,4.
— Ahlmann H. K., Avlsbr., Thorkildsminde, 10.
Vdg. Frt. (161) 12,6-21,0-10,8.
— Alfred, Avlsbr., Aaløse, 3. Slg. Pc. (10c) 12,1-
18,5-8,8.
— Anna, Avlsbr., Enkefrue, Nyvang, 24. Slg. Pc.
(30g) 3,2-15,0-3,2. ☞141v.
— Arne, Avlsbr., Søvang, 18. Slg. Pc. (25c) 13,2-
15,0-5,7.
— Axel O., Avlsbr., 69. Slg. Pc. (321) 4,8-13,0-4,8.
— Carl, Avlsbr., Ølelyst, Lyngen. (211dv)
6,5-6,5-3,2.
— Eiler, Avlsbr., Dalslunde, 8. Vdg. Pc. (95c) 6,8-
10,0-4,1.
— Ejnar, Avlsbr., 67. Slg. Pc. (73h) 7,9-29,0-7,9.
☞38y.
— Gunnar, Avlsbr., Kratly, 39. Slg. Pc. (45f)
10,6-18,0-8,5. ☞61v.
— Hans, Avlsbr., Lillevang, 66. Slg. Pc. (30d)
4,5-12,0-4,5. ☞77x.
— Hans Th., Avlsbr., Solhjem, 2. Slg. Pc. (9c)
6,9-16,2-6,7.
— Hans Nicolaj, Avlsbr., Sortebjerg, Aaløse.
(211ad) 7,5-10,0-4,9.
— Johs., Avlsbr., Aftenly, 75. Slg. Pc. (7b) 11,5-
21,0-9,6.
— Otto Westh, Avlsbr., Bækkeskov, Lindet, 26.
Slg. Pc. (32e) 14,0-29,0-12,0. ☞70y.
— *Ove, Best., Nyvang, 24. Slg. Pc. ☞141v.
— *Anna M., Damefrisørinde, Frk., Byen. (4cz)
☞94.
— Carla I., Enkefrue, Fredensminde, 12. Vdg. Pc.
(99d) 2,3-7,0-2,5.
— Christine, Enkefrue, Byen. (82n) 7,0-0,8.
— Karl Anselm, Entreprenør, Frydendal, Præste-
gaden. (211ah) 2,3-8,0-1,7. ☞136x.
— Niels Krabbe, Fiskehdl., Sygekasseopkræver,
BølsHAVN, 28. Slg. Pc. (34f) 3,0-0,3. ☞79y.
☞Sv.
— Harald, Gdr., Stampereg., 69. Slg. (75a) 65,5-
102,0-54,8. ☞38x.
— Herman, Gdr., Smedegd., 50.—51. Slg. (56a)
23,8-28,0-14,5. ☞40u.
— Holger, Gdr., Buskegd., 24.—25. Slg. (30a)
33,1-56,0-27,8. ☞24u.
— Johs., Gdr., Lousgd., 48. Slg. (54a) 38,7-53,0-
27,8. ☞40x.
— Aksel G., Hmd., Dalslunde, 42. Slg. Frt. (195)
2,5-6,0-2,0.
— Albert, Hmd., 5.—15. Vdg. Pc. (92o) 6,6-9,5-3,2.
— Evald, Hmd., Graver og Ringer, Degnegd. Pc.
(5i) 2,2-7,0-2,0. ☞163y.
— Gotfred, Hmd., Koføedsminde, 67. Slg. Pc.
(73b) 2,5-11,0-2,6.
— Knud, Hmd., Dalslunde, 46. Slg. Pc. (52c) 4,4-
12,0-4,2.
— Laurits, Hmd., Aaløse. (133b) 1,7-5,2-0,9.
— Magnus M., Hmd., 7. Slg. Frt. (176) 2,9-6,5-2,2.
— Niels, Hmd., 60. Slg. Pc. (66d) 2,5-6,0-2,1.
— Harry, Landpostb., Præstegaden, 77. Slg. Pc.
(211gi) 5,6-0,3.
— Villy, Landpostb., Byen. (4dc) 8,5-1,2.
— Charles, Mekaniker, Byen. (81y) 11,7-2,4. ☞71.

- Nielsen, Alman, Murerm., Villa Rangby, Præstegd.
Pc. (4bn) 7,5-0,9.
— Alfred, Rentier, Byen. (4bu) 7,0-1,4.
— Herman, Rentier, Villa Duegaard, 67. Slg. Pc. (73i) 10,0-1,2. ☞93.
— *Jens, Rentier, Dalslunde, 46. Slg. Pc. (52c) 4,4-12,0-4,2.
— Jens N., Rentier, Vennersly, 46. Vdg. Pc. (99h) 11,5-1,2. ☞4.
— Thorv., Rentier, 11. Slg. Pc. (18d) 4,0-0,3.
— *Emma, Rentrice, Enkefrue, Dalslunde, 8. Vdg. Pc. (95c).
— Alfred, Skomagern., Byen. (80ag) 10,4-1,1. ☞89.
— Albert, Skrædderm., 31. Slg. Pc. (37i) 2,3-8,0-2,6. ☞Sv.
— *Chr., Skræddersv., Byen. (82n).
- *OLSEN, Ancher, Arbm., 78. Slg. Pc.
— Axel, Arbm., Byen. (211hf) 5,2-0,4.
— Emil, Arbm., Bølshavn. (202) 3,3-0,4. ☞Sv.
— *Knud, Arbm., Aaløse, 78. Slg. Frt. (211bca).
— Chr., Avlsbr., Stenshøj, 17. Vdg. Pc. (103p) 7,4-16,0-7,0. ☞Sv. ☞70u.
— H. P., Avlsbr., Lindetsager, 24. Slg. Pc. (30b) 10,9-22,0-10,3. ☞110x.
— Hans V., Avlsbr., 5.—15. Vdg. Pc. (92q) 8,4-18,0-8,3.
— Viggo, Avlsbr., Solvang, 75. Slg. Pc. (4m) 10,1-23,0-10,0. ☞90.
— *Marius, Fisker, Bølshavn. ☞Sv.
— *Ejner, Foderm., Ypnastedgd. Hus, 20.—21. Slg.
— Alfred, Gdr., Gammeltoftgd., 80. Slg. (86a) 31,9-40,0-19,3. ☞84y.
— Carl, Gdr., Siegd., 29. Slg: (35a) 41,4-63,0-35,0. ☞Sv. ☞13y.
— Knud, Gdr., Offergd., 28. Slg. (34a) 19,4-45,0-22,8. ☞Sv. ☞55x.
— Paul, Gdr., Hullegd., 7. Slg. (14a) 34,1-60,0-31,6. ☞51u.
— Chr., Hmd., 14. Vdg. Pc. (101i) 5,5-0,7.
— Ludv., Hmd., Dalslunde, 50.—51. Slg. Pc. (56h) 1,0-6,0-0,8.
— Albert, Radio- og Cyklehdl., Byen. (4am) 15,0-2,2. ☞140.
— Hansine, Rentrice, Byen. (4ch) 10,4-1,9.
— Johanne K., Rentrice, Præstegaden. (4cu) 5,6-0,6.
— Axel, Reservepostb., Byen. (4ea) 9,5-1,0.
— Axel, Snedker, Aaløse. (211hf) 5,2-0,4.
— Johs., Snedker, Præstegaden. (211ar) 2,9-9,2-2,5.
— Ingeborg, Syerske, Elleley, 64. Slg. Pc. (70g) 3,5-0,3.
- *PEDERSEN, Adolf, Arbm., Maglegd. Hus.
— Agner, Arbm., 14. Slg. Pc. (21f) 3,5-0,1.
— Carl, Arbm., Lyngen. (211fe) 2,0-6,5-1,5.
— Carl, Arbm., Præstegaden. (211hp) 5,0-0,4.
— Carl, Arbm., Byen. (4eb).
— Erik, Arbm., Præstegaden. (211ha) 6,0-0,7.
— Gert, Arbm., Aaløse. (211du) 3,2-6,0-1,8.
— Gert, Arbm., Aaløse. (211gh) 5,0-0,4.
— Gotfred A., Arbm., Arbejdsn. Fagforening., Lyngen. (211cp) 2,4-5,5-1,3. ☞126.
— Jens, Arbm., Byen. (100g) 7,0-1,5.
— Konrad, Arbm., Ypnasted. (77f) 5,0-0,3.
— *Svend, Arbm., 77. Slg. Pc. (83k).
— Thorvald G., Arbm., 21. Slg. Gr. (28e) 3,0-0,3.
— Villy, Arbm., 78. Slg. Pc. (84f) 4,0-0,3.
- Pedersen, Albine, Avlsbr., Frk., Bakkehus, Lyngen. (211eb) 3,9-6,0-2,0.
— Carl, Avlsbr., 39. Slg. Pc. (45d) 6,9-12,0-4,8.
— Emil, Avlsbr., 24. Slg. Pc. (30c) 3,0-12,0-3,2.
— Ejnar, Avlsbr., Saltuna, 10. Slg. Pc. (17e) 7,0-13,5-5,3.
— Hans, Avlsbr., Nydam, Lyngen. (211dz) 6,5-9,0-3,5.
— Hans A., Avlsbr., 9. Slg. Pc. (16g) 5,3-14,0-4,7.
— Hans Johs., Avlsbr., 42. Slg. Frt. (148) 3,3-8,5-2,7.
— Harry Hjorth, Avlsbr., 42. Slg. Frt. (193) 6,3-11,0-3,8.
— Jens Chr., Avlsbr., Højvang, 10. Vdg. Pc. (97b) 3,6-7,0-3,0.
— Johs., Avlsbr., 40. Slg. Frt. (192) 3,1-9,0-2,5.
— Magna, Avlsbr., Frue, Dalslunde, 50.—51. Slg. Pc. (56c) 2,9-7,5-2,3.
— Peter M., Avlsbr., Sandvad. (211n) 24,7-22,0-12,1. ☞154x.
— Peter N., Avlsbr., Saltuna, 7. Slg. Frt. (174a) 5,6-9,2-3,7.
— Agnethe, Enkefrue, Byen. (80ae) 7,3-0,7.
— *Anna, Enkefrue, 11. Slg. Pc. (18k) 5,0-0,3.
— Petrea, Enkefrue, Villa Solglimt, Byen. (4bp) 11,5-2,1. ☞157.
— *Otto, Forp., Dalshøj, Lyngen. (211ab) 4,9-8,5-3,5.
— Mathea, Frk., 74. Slg. Pc. (80aq) 1,7-8,4-1,7.
— Mathea, Frk., Aaløse. (211di) 3,5-5,5-1,9.
— *Knud, Gaardbest., Kirkebygd., 73. Slg. ☞111.
— Aage, Gdr., Brogd., 30. Slg. (36a) 57,3-82,0-46,5. ☞Sv. ☞13x.
— Albert, Gdr., St. Ravnsgd., 13. Slg. (20a) 41,7-51,0-30,5. ☞144x.
— Carl, Gdr., Kjølgergd., 39. Slg. (45a) 56,5-84,0-52,3. ☞61y.
— Evald, Gdr., Søndregd., 54. Slg. (60a) 33,1-48,0-23,6. ☞114y.
— Gunhild, Gdr., Frue, Byfogedgd., 33. Slg. (39a) 18,6-35,0-17,1. ☞Sv. ☞134x.
— Knud Aage, Gdr., Frydenlund, 8. Vdg. (95a) 22,5-35,0-17,8. ☞37x.
— Niels, Gdr., St. Hallegd., 43. Slg. (49a) 28,0-33,0-17,6. ☞117y.
— Osfred, Gdr., Skovgd., 40. Slg. (46a) 44,6-55,0-34,3. ☞61x.
— Peter, Gdr., Jeftehjemmet, 22.—23. Vdg. (108a) 16,9-17,0-6,7. ☞32x.
— Poul, Gdr., Albuegd., 53. Slg. (59a) 20,4-38,0-20,0. ☞82x.
— Sigurd, Gdr., Smedegd., 3. Slg. (10a) 43,2-60,0-30,8. ☞106x.
— Vald., Gdr., L. Almegd., 59. Slg. (65a) 22,0-40,0-19,8. ☞97y.
— Victor, Gdr., Aagd., 44.—45. Slg. (50 og 51a) 35,6-44,0-24,5. ☞117u.
— William, Gdr., Skadegd., 38. Slg. (44a) 44,9-66,0-33,4. ☞Sv. ☞41y.
— Chr., Hmd., 11. Slg. Pc. (15e) 1,6-6,0-1,6.
— Edvard, Hmd., Kilden, Lyngen. (211bbi) 6,6-8,0-3,3.
— Hans Chr., Hmd., Lindebo, 54. Slg. Pc. (60c) 3,2-7,5-2,6.
— Herman, Hmd., 15. Slg. Pc. (20c) 2,3-9,0-2,1.
— Johs., Hmd., 12. Slg. Pc. (19d) 2,7-8,2-2,1.
— J. Math., Hmd., 36. Slg. Pc. (40k) 1,4-5,5-1,0.
— Markus, Hmd., Ravnsborg, Kofodgd. Pc. (3e) 3,2-7,8-2,2.
— Niels, Hmd., 72. Slg. Pc. (78f) 2,4-8,7-2,1.

- Pedersen, Niels E., Hmd., Lyngen. (211gn)
2,4-4,5-1,1.
— Otto, Hmd., 38. Slg. Pc. (44g) 2,9-9,0-2,7.
— *Aksel, Kontrolass., Byen. (80ae).
— Viggo, Købm. og Bagersv., Lindet, 17. Vdg. Pc. (103h) 6,0-0,7. ☞28y.
— Bernt, Landpostb., Byen. (100d) 8,8-1,2.
— *Arne, Mejerist, 23. Slg. Gr.
— Arne, Møllejer, Dalslunde Mølle, 46. Slg. Pc. (51e) 4,5-16,0-4,3. ☞39x.
— Andr., Rentier, Byen. (4dø) 10,4-1,4.
— Aug., Tromlefører, Gl. Skole, Degnegd. Pc. (5a) 1,2-7,5-1,0.
— *Jeppe, Rentier, Kurebakken, 31. Slg. Pc. (37n) 4,9-15,0-4,9. ☞Sv.
— Martin, Rentier, Byen. (4dy) 12,0-1,9. ☞175.
— Math., Rentier, 71. Slg. Pc. (77f) 5,0-0,3.
— Otto, Rentier, Aagaardshus, Byen. (4r) 2,0-14,0-4,0. ☞139.
— Chr., Rentier, Villa Ro, 12. Vdg. Pc. (99i) 10,4-0,7. ☞76.
— Emil, Rentier, Præstegd. Pc. (211bav) 6,0-0,8.
— Hans, Rentier, Flæskedal, 2. Slg. Frt. (184) 6,5-9,7-3,9.
— *Hans, Rentier, Præstegaden. (211hp).
*Persson, Niels, Rentier, Anebro, 10. Vdg. Pc. (97g).
Petersen, Carl P., Arbm., 14.—16. Slg. Pc. (21e) 5,0-0,6.
Pihl, Harry Hansen, Avlsbr., Møllehøj, 64. Slg. Pc. (70e) 12,9-21,0-11,0. ☞168x.
— Marie, Enkefrue, Kirkebygd., 73. Slg. (79) 17,4-41,5-16,7.
— Aage, Hmd., Grønnevang, Lyngen. (211be) 4,1-8,0-2,6.
— Hans Harald, Hmd., 17. Vdg. Pc. (103f) 2,4-6,0-1,7.
— Jockum, Rentier, Glappe. (86k) 3,0-0,6.
— Viggo, Savskærer, Ølene. (211ia) 3,5-0,3. ☞40v.
Povlsen, Olaf, Arbm., Præstegd. Pc. (40cx) 6,0-1,2. ☞92.
RASMUSSEN, Alfred, Arbm., 67. Slg. Pc. (76v) 5,0-0,3.
— Ivar, Avlsbr., Lyngholt. (211a) 10,5-18,0-8,4.
— *Anine, Enkefrue, 11. Vdg. Pc. (98i) 7,0-0,9.
— Petra, Enkefrue, Saltuna, 10. Slg. Pc. (17c) 2,3-4,8-1,7.
— Josefine, Enkefrue, Byen. (81o) 7,2-1,7.
— Erling, Gdr., Hoppegd., 37. Slg. (43a) 59,5-76,0-44,7. ☞41u.
— Chr., Rentier, Bakkehus, 71. Slg. Pc. (77h) 5,7-0,4.
Regnersen, Knud, Arbm., Byen. (4ec).
Riis, Chr. P., pens. Førstelærer, Byen. (4dg) 12,0-2,4. ☞48.
— H. P., Gdr., Baunegd., 75. Slg. (81a) 16,8-33,6-15,1. ☞29.
— Harald, Gdr., St. Bakkegd., 76. Slg. (82a) 24,4-44,0-20,2. ☞147.
— Niels Peter, Gdr., L. Hallegd., 42. Slg. (48a) 25,5-32,0-16,0. ☞105x.
— Karen, Rentrice, 76. Slg. Pc. (82m) 1,6-8,5-1,6.
— Andr., Proprt., Sandemand, Halsegd., Proprtgd. (2a) 19,7-40,0-21,1. ☞115.
Rømer, Karl Chr., Arbm., 78. Slg. Frt. (211gæ) 4,2-0,3.
— *Tage, Arbm., Koføedgd. Hus.
Rømer, Ove, Hmd., Saltuna, 14. Slg. Pc. (21b) 3,7-6,0-1,8.
Rønne, H., Avlsbr., 72. Slg. Pc. (78c) 4,5-10,0-3,7.
SASSERSEN, L., Avlsbr., Louisendal, 34. Slg. Pc. (39b) 10,3-22,0-10,4. ☞33u.
— *Johs., Forp., Staaletboet, 30. Slg. Pc. (36f) 15,0-29,0-15,0. ☞Sv. ☞Sv. 146u.
*Schou, Arne, Arbm., Koføedgd. Hus.
— Ole, Avlsbr., 17. Slg. Pc. (24e) 4,0-10,2-3,1.
— Helga, Hotelejer, Gdr., Randkløveg., 18. Slg. (2ba) 27,9-60,0-18,7. ☞3b.
— Ejnar, Hmd., Pihlsminde, 74. Slg. Pc. (80b) 1,6-8,4-1,5.
Sjøholm, Aage, Arbm., Byen. (4ba) 5,5-0,6.
— Herman, Arbm., Byen. (4bf) 6,5-0,9.
— Knud, Arbm., Saltuna, 7. Slg. Frt. (174b) 1,7-5,2-1,0.
Skotte, Jens W. Pedersen, Gdr., Ypnastedgd., 20.—21. Slg. (27a) 55,6-84,0-43,7. ☞24x.
Skovgaard, J. Mossin, Avlsbr., Lindehus, 16. Vdg. Pc. (102c) 3,9-13,2-3,9. ☞28u.
— H., Bankbest., Medicinaludsalget, Byen. (80k) 11,1-2,3. ☞52.
Sommer, H., Avlsbr., Almely, 60. Slg. Pc. (66c) 5,6-13,0-4,8. ☞109y.
— P., Avlsbr., Aaløse. (211cl) 3,9-8-2-2,8.
— Chr., Bagerm., Møllejer, Kuremøllen, 31. Slg. Pc. (37h). ☞Sv. ☞Sv. 63x.
— P., Gdr., Kuregd., 31. Slg. (37a) 36,1-78,0-39,0. ☞Sv. ☞Sv. 63u.
— Margrethe, Møllejer, Enkefrue, Kuremøllen, 31. Slg. Pc. (37h) 25,0-1,5. ☞Sv. ☞Sv. 63x.
— O., Rentier, 6. Slg. Pc. (13c) 3,7-8,0-2,7.
*Sonne, Johs., Foderm., Lundegd. Hus.
— Hans M., Hmd. og Skrædder, Saltuna, 10. Slg. Frt. (180b) 2,0-7,2-1,7.
— Ejnar, Hmd., Aaløse, 3. Slg. Frt. (185c) 1,9-6,8-1,3. ☞43y.
— H., Gdr., Randkløveg., 14.—16. Slg. (21a) 47,1-80,0-42,5. ☞58x.
— *J., Rentier, Strandlyst, 13. Slg. Frt.
*Spanner, Kristine, Rentrice, Byen.
Svendsen, Hartmann, Arbm., Byen. (4dp) 6,0-0,8.
— Chr., Avlsbr., Styrmandshjem, 29. Slg. Pc. (35c) 12,4-23,0-10,5. ☞Sv.
— Einar Chr., Avlsbr., Gadeby, 59. Slg. Pc. (63b) 8,7-19,0-8,4. ☞128x.
— Gunnar, Avlsbr., Brændesmark, 30. Slg. Pc. (36d) 18,2-30,0-14,4. ☞Sv. ☞141v.
— Levi, Avlsbr., Ellesvang, 17. Vdg. Pc. (103o) 8,3-16,5-7,5. ☞Sv.
— Math., Avlsbr., Sølyst, 25. Slg. Pc. (31c) 10,9-15,0-5,9.
— Svend, Avlsbr., Aaly, 58. Slg. Pc. (2c) 9,7-21,0-10,2. ☞77y.
— Hans G., Gdr., L. Frigid., 5. Slg. (12a) 23,8-40,0-21,7. ☞132y.
— Janus Andr., Gdr., Ellesgd., 15. Slg. (22a) 21,8-34,8-18,1. ☞144y.
— Oluf Runge, Gdr., Iseregd., 7. Vdg. (94) 16,7-23,0-12,3. ☞Sv. ☞61u.
— Christine, Hmd., Enkefrue, 76. Slg. Pc. (82e) 2,2-8,5-2,3.
— Gunnar, Møllejer, Skrehalle Mølle, 67. Slg. Pc. (73h) 7,9-29,0-7,9.
— *Chr., Rentier, Iseregd., 7. Vdg. ☞61u.
— Hans, Rentier, Byen. (100f) 10,4-1,8. ☞164.
— *Marius, Rentier, Glappe, 9. Slg. Pc. (16b).
— *Olaf Andr., Rentier, Gadebygd. Hus.

Svendsen, Peter, Rentier, Byen. (80ak) 7,0-0,9.
 — Carl, Snedker, 11. Vdg. Pc. (98m) 6,0-0,6.
 — Mogens Peter, Snedker, 34. Slg. Pc. (40h) 1,8-6,5-1,7. ☞ Sv. ☞ 22x.
 — Peter, Træskomager, Randkløve. 2,0.
 Sørensen, Herman, Avlsbr., Enghave, Degnegd. Pc. (5f) 5,8-15,5-5,5. ☞ 53x.

THORSEN, Erik, Arbm., Præstegd. Pc. (4cy) 6,2-0,6.
 — Emil, Arbm., Glappe, 80. Slg. Pc. (86e) 2,2-9,6-2,3.
 — *Eskild, Chauffør, Byen. ☞ 87.
 — Sexine, Enkefrue, Byen. (4x) 1,0-7,2-1,5. ☞ 87.
 — *H. Chr., Førstelærer, Ndr. Skole.

*Tranberg, Hans, Arbm., Byen. (4be).
 — Otto, Gdr., Rynsegd., 66. Slg. Pc. (72a) 11,9-21,6-9,3.
 — Carl, Rentier, Byen. (4be) 6,5-0,9.

*WESTH, Manna, Lærerinde, Frk., Kirkeskolen. ☞ 162.
 Wridt, Søren Chr. G., Gdr., Markusgd., 41. Slg. (47a) 19,6-28,0-14,0. ☞ 105y.
 Wrublewsky, S., Hmd., Lyngen. (211 1) 4,7-7,0-2,8.

ZACKARIASSEN, Ejnar, Avlsbr., Nordvang, Saltuna. (177a) 6,0-13,2-5,7.
 — O., Rentier, Saltuna. (177b) 5,4-0,5.

Personregister for Christiansø.

ANKER, Carl, Fisker, Frederikssø.
 — Ove, Fisker, Frederikssø.
 — Per, Fisker, Frederikssø.
 — Vilhelm, Fisker, Christiansø.
 — Chr., fhv. Lods, Christiansø.
 — Asta Marie, Syerske, Christiansø.

BECH, Peter Ruberg, Forfatter, Christiansø.
 Bendtsen, Holger, Fisker og Betjeningsmand ved Redningsvæsenet, Christiansø.

— Rudolf, Fisker, Frederikssø.
 Bennebalde, Albert, fhv. Fisker, Christiansø.
 — Andreas, Fisker, Christiansø.
 — Frederik, Fisker og Betjeningsmand ved Redningsvæsenet, Christiansø.
 — Henrik, fhv. Fisker, Christiansø.
 — Richard, Fisker, Christiansø.

Bertelsen, Jens, Fisker, Frederikssø.
 — Vilhelm, Fisker, Lods og Betjeningsmand ved Redningsvæsenet, Frederikssø.

Broberg, Christiern August, pens. Orlogskapt., Christiansø.

DUE, Agnes, Brevsamler, Christiansø.
 — Kristine, Enkefrue, Christiansø.
 — Elvine, fhv. Syerske, Christiansø.

EBRO, P. M., Fyrass., Christiansø.

FISCHER, Kirsten, Malerinde, Christiansø.
 Frederiksen, Peter Johannes, fhv. Tandlæge, Kunstmaler, Christiansø.

HANSEN, Carla, Elisabeth, Enkefrue, Christiansø.
 — Axel, Fisker, Christiansø.
 — Frithiof Hilmer, Fisker, Christiansø.
 — Magnus, Fisker, Frederikssø.
 — Martin Brinck, Fisker, Christiansø.
 — Klemmen, Fyrpasser, Christiansø.
 — Maren Sørine, Husass., Christiansø.
 — Poul, Købm. og Restauratør, Christiansø.
 — Harder E., Medhjælper, Christiansø.

JAKOBSEN, J. P., Fyrmester og Forvalter, Christiansø.

Jensen, Kirsten, Enkefrue, Christiansø.
 — Hans, fhv. Fisker, Christiansø.

— Hans Chr., Fisker, Christiansø.
 — Henning, Fisker, Christiansø.
 — Johannes, Fisker og Betjeningsmand ved Redningsvæsenet, Frederikssø.

de Jonquieres, Erik, cand. jur., Christiansø.
 Jørgensen, Valdemar, Arkitekt, Christiansø.
 — Jørgen, Fisker, Frederikssø.
 — Gudrun, Husass., Christiansø.
 — Bertel, Kommis, Christiansø.

KAMPMANN, Hack, Rentier og Kunstmaler, Christiansø.

Kjøller, Chr., Fisker og Medhjælper ved Fyrvæsenet, Frederikssø.

— Hans, Fisker, Frederikssø.
 — Janus, Fisker, Frederikssø.
 — Svend Aa., Fisker, Christiansø.
 Køie, Henning, Kunstmaler, Frederikssø.

LARSEN, Richard, Fisker, Frederikssø.

MARCHER, Ulf Hugo, Fisker, Christiansø.
 — Chr., Snedker, Christiansø.
 — Ernst Henning, Snedker, Christiansø.
 — Hans, Snedker, Frederikssø.
 Mejndor, Sigurd, Sognepræst, Christiansø.

NIELSEN, Arne, Fisker, Frederikssø.
 Nilsen, Karen H. C., Keramikker, Christiansø.

PALUDAN, Knud, Læge, Christiansø.
 Pedersen, Karoline, Enkefrue, Christiansø.
 Petersen, Hans, Fisker og Betjeningsmand ved Redningsvæsenet, Frederikssø.
 — Ludvig, Fisker, Christiansø.
 — Mathias, fhv. Fisker, Frederikssø.

RØMER, T., Husbest., Frederikssø.

SACHS, Inger Margrethe, Frue, Christiansø.
 Schmiegelow, Betty, Frue, Christiansø.
 Schou, Gorm, Malerm., Frederikssø.
 Sørensen, Hans Alfred, Fisker, Christiansø.

TRYDE, Johan Frederik, Kunstmaler, Christiansø.

VANG, Poul, Fisker, Frederikssø.

GADEREGISTER

FOR

**AAKIRKEBY . ALLINGE-SANDVIG
HASLE . NEXØ . RØNNE . SVANEKE**

SAMT

GAARDREGISTER

FOR

SAMTLIGE LANDKOMMUNER

Gaderegister for Aakirkeby.

Birgersvej.

- 1 [Jens Ludv. Petersen, Rutsker] (92x)
11,0-1,6.
- 3 Pens. Stationsforst. Peter Rasmussen (92y)
11,5-1,9.
*Rentier Julius P. Rasmussen.
- 3 [Rentier Jul. P. Rasmussen] (92t) 11,0-1,8.
*Bankass. Frans Hermansen.
*Boghdl.elev Gudrun Funch.
- 5 Grosserer Chr. P. N. Hesthaven (387o)
18,3-2,6.
- 7 Vognm. Ejner Andersen (387æ) 12,2-3,4.
- 9 Installatør Mag. Maansson (387y) 13,9-3,3.
- 11 [Skatteraadform. Johs. E. Larsen, Rønne]
(387x) 13,4-3,2.
*Portør Edgar Johs. Larsen.
- 2-4 [De bornholmske Jernbaner].
*Stationsforst. P. Kjøller.

Bygaden.

- Avlsbr. Mathias P. Dam (34) 3,5-16,0-4,1.
Murerm. Emil M. Jensen (167b) 1,7-8,6-1,4.
- Avlsbr. Holger Chr. Madsen (33) 6,0-24,0-6,7.
*Rentier Johan Madsen.
Karetmagersv. Svend Aage Dahl (25)
0,6-6,0-0,5.
- Avlsbr. Arthur V. Nielsen (26) 14,5-37,0-15,6.
- Avlsbr. Kristian L. Lund (32) 7,6-23,2-8,0.
- Avlsbr. Hansinius Andersen (27) 1,3-6,8-0,9.
- Avlsbr. Jens Kristian Ipsen (98) 4,5-15,7-3,7.
*Husbest. Anna Vibe.
- Avlsbr. Otto K. Holm (103a) 3,2-13,5-2,4.
- Avlsbr. Sinius Hansen (127) 2,4-7,0-1,7.
*Medhj. Harald Hansen.
- Avlsbr. Frederik Larsen (28) 1,3-7,2-1,0.
- Avlsbr. H. Albert Jensen (29) 2,7-9,2-1,7.
Rentier Jens Alfred Olsen (30) 3,1-0,4.
- Avlsbr. Karl Pihl (31) 13,0-25,6-10,6.

Damgade.

- 1 [Rentrice Hansine Dam, Torvet 9].
*Skomagerm. Karoline Kofoed.
- 3 [Rentrice Hansine Dam, Torvet 9].
*Rentier Hans Chr. Kofoed.
- 11 Mekaniker M. A. Madsen, Værksted (10b)
8,0-1,7.
- 13 Rentrice Andrea K. Schouw (10c) 8,2-1,4.
- 2 Mekaniker M. A. Madsen, Værksted og Pri-
vat (57e) 17,2-3,2.
*Mekaniker Hans Madsen.
*Eksp. Karen Kofoed.
- 6 Barberm. Chr. Rasmussen (57g) 10,0-2,1.

- 8 Rentier Julius J. Jensen (57h) 8,2-1,4.
- 10 Blikkenslager Svend Aage Lind (57i) 8,0-1,3.
- 12 Bødkersv. Herbert Svendsen (57k) 8,0-1,2.
- 14 Rentrice Louise Nielsen (57l) 8,2-1,3.
*Husbest. Marie Andersen.
- 16 Husejer Anna Nielsen (57q) 8,8-1,4.
*Rentier Hans Chr. Nielsen.
- 18 Rentier Hans Thim (18i) 8,6-1,2.
*Bogbinder Axel Chr. Aagesen.
- 20 Rentrice Andrea K. Bech (18k) 7,7-1,0.
*Syerske Marie K. Bech.
- 22 Rentrice Sise Mortensen (18l) 7,9-1,1.
*Rentrice Laura Petrea Madsen.
- 24 Rentrice Margrethe Dam (18n) 13,0-2,2.
*Fhv. Købm. Petrea Margr. Hansen.

Doktorbakken.

- 3 [Aakirkeby Kommune] (45a) 17,5-9,7.
- 5 Malerm. Andreas Andersen (44) 9,0-2,0.
*Arbm. Holger Hansen.
- 7 Avlsbr. Peder Ipsen (42) 12,6-36,5-15,1.
- 9 Vognm. Daniel Hansen (41) 7,2-1,2.
- 15 Avlsbr., Vognm. Axel Kjøller (40a)
4,0-25,0-9,1
- 19 Maskinfabrikant Meta Fuglede Jensen (37c)
14,0-2,0.
*Rentrice Anna Sofie Jensen.
- 21 Chauffør Oluf Lindkvist (37d) 9,5-1,2.
*Rentier Gustav Lindkvist.
- 23 Murersv. Arnold Christensen (37e) 9,2-1,1.
*Rentier Anton Kristensen.
- 25 [Aaker-Aakirkeby Sygeplejeforening] (37f)
9,0-1,2.
*Sygeplejerske Ruth Andreasen.
*Sygeplejerske Metha J. Bay Jensen.
- 27 Rentrice Anina Sose (37k) 7,6-1,0.
- 29 [Sygekassekass. Chr. Mortensen] (37l)
10,0-2,6.
*Rentrice Petra Svendsen.
- 2 Avlsbr. Cecilie Holm (36) 9,4-24,0-12,5.
*Best. Aage Holm.
- 8 Fhv. Avlsbr. Anton Pedersen (37a) 11,6-2,6.
- 10 Overlæge Vagn Nissen (39) 42,5-13,4.
- 20 Karetmager Christian Kofoed (82n) 6,7-0,7.
*Syerske Anna Kofoed.
- 22 [Aakirkeby Sygehus].
*Reservelæge Knud L. Rerup Nielsen.
- 24 Rentier Janus Madsen (378bc) 9,0-1,1.

Eskildgade.

- 1 Repr. Holger Petersen (56) 20,0-3,6.
- 3 Boghdl. Henry Andersen (55a) 28,5-4,0.
- 5 Snedkerm. H. J. Bech (54b) 18,2-5,1.

- 7 A/S Aakirkeby Bank (53c) 40,0-4,9.
*Bankfuldm. Karl Henriksen.
- 9 Smedem. Peter Andreas Svendsen (52b) 30,2-9,4.
- 13 Skrådderm. Hans Kofoed Hansen (53b) 12,0-2,6.
- 15 Aaker-Aakirkeby Brugsforening (49a) 158,0-21,6.
*Uddeler Andreas Nielsen.
- 2 Aakirkeby Raadhus (17) 36,0-4,4.
- 4 Købm. Cecilie Nielsen (18b) 19,5-6,2.
- 6 Hotelejer Agnes Hansen Dam, Kanns Hotel (18a) 80,0-16,7.
*Vognm. Harald Dam.
*Servitrice Olga Hansen.
*Maskinarb. Johannes Pedersen.
*Mejerist Herluf Schou.
- 10 Borgm., Bankdir. Niels Nissen Petersen (34) 39,6-15,7.
- 12 Stenhugger Oscar Bergstrøm (35a) 8,3-1,9.
- 14 Snedkerm. Christian Larsen (35b) 15,0-2,8.
- 16 Sadelmagerm. Johannes Funch (35c) 13,2-3,9.

Gregersgade.

- 1 [Rentier P. Lund Kofoed, Jernbaneg 22] (387q) 16,4-4,9.
*Ostemester Viggo Jørgensen.
- 3 Sparekassekass. Axel Jensen (387ac) 11,2-1,6.
- 5 Menighedshjem (387ad) 23,0-3,5.
*Sadelmagersv. Ejner Pedersen.
- 7 Rentrice Marie Kofoed (387af) 12,3-1,7.
- 16 Rentrice Albine Jensen (387aa) 12,2-1,8.
*Rentrice Manna Jensen.
- 20 Katholsk Præstebolig (387p) 22,0-4,4.
*Pastor Anton Theodor Zoetmulder.
- 42 Husejer Petra Munch (387z) 5,8-1,3.

Jernbanegade.

- 1 Bagerm. Poul Østerbye (71) 26,8-9,3.
- 3 Bødkerm. Aksel Svendsen (387c) 29,0-6,1.
*Rentrice Johanne V. Hansen.
- 5 Barberm. Henry Kofoed (387n) 25,0-2,5.
- 7 Biografdir., Hotelejer A. Grønvang Nielsen, Aakirkeby Bio, Kino Hotellet (387d) 72,0-5,8.
*Uldhdl. Niels Lund Nielsen.
- 9 Bornholms Landbo Spare- og Laanekasse i Aakirkeby (387e) 33,0-0,7.
- 13 Bogh. Ingeborg og Syerske Ellen Andreassen (387f) 15,8-3,5.
*Ass. Ejner Andreassen.
*Husholdn.lærerinde Anna Nørgaard Nielsen.
- 15 [Karen Ridders Bo] (387g) 8,4-1,8.
*Trafikass. Ejler Birch Hansen.
- 17 Mejerist Jens Peter Lind (387h) 8,4-1,8.
- 19 Rentier J. Chr. A. Vesth (387i) 11,2-2,7.
- 21 Kæretmager Sigfred Olsen (92b) 16,5-4,8.
*Rentier Hans Chr. Mogensen.
- 23 Dir. Helge Larsen (92c) 12,6-3,4.
- 25 Husejer Karen Jensen (92e) 8,2-2,2.
*Rentier Hans Chr. Pedersen.
- 27 Vognm. Villy Hansen (92f) 8,0-1,9.
- 29 Rentrice Gudrun Dam (92g) 9,6-2,2.
*Mejerist Johan Larsen.
- 31 Vognm. Johan Hansen (92h) 9,8-2,4.
- 33 Katolsk Stiftelse, Børnehavn og Skole (92i) 25,0-4,0.
- 35 Rentrice Gerda Hansine Olsen (92m) 8,0-1,5.
- 37 Købm. Georg Pedersen (92n) 9,5-2,2.
- 39 Snedkerm. Marcus Andreassen (92k) 11,8-2,4.

- 41 Form. Sigurd Kalf-Hansen (92l) 10,7-2,2.
- 43 Tekstilarb. Andreas P. Lyster (92o) 10,2-2,2.
*Husbest. Anna Bohn.
- 45 [Gdr. Hans Jensen, St. Krusegd., Aaker] (92p) 10,2-2,2.
*Arbm. Villy A. Mortensen.
- 47 Kolletrice Ethly Smidt (92q) 10,2-2,2.
- 49 Rentier Hans M. Marker (92r) 10,3-2,2.
- 51 Snedkersv. Hans Jørgen Kofoed (92a) 10,0-1,8.
*Politibetjent Viggo Engell Hansen.
- 53 Rentrice Freya Lyngberg (92u) 9,8-1,8.
*Lærer Poul Byrith.
- 55 Rentrice Alma Jensen (92v) 13,3-3,4.
4 [Bornholms Telefonselskab] (60f) 22,2-5,1.
*Købm. H. L. Lyster, Privat og Forretning.
- 6-8 Købm. Aage Sommer (61a) 30,0-7,4.
*Mejerist Svend Danielsen.
*Blomsterhdl. Jørgine Hansen.
- 10 Aaker og Aakirkeby Sygekasse (61b) 16,0-3,0.
*Sygekassekass. Chr. Mortensen.
- 12 Købm. Gunnar Hansen (61e) 15,2-4,0.
*Politibetjent Jens Aage G. Rasmussen.
- 18 Malerm. Andreas Nielsen (65b) 23,0-6,4.
*Kommis Henning Nielsen.
- 20 Fhv. Lærerinde Thyra Hansen (93e) 12,8-3,4.
- 22 Bankbogh. Martin P. Ipsen (93f) 13,4-3,4.
*Rentier Peter Lund Kofoed.
- 24 Snedkersv. Aage Sode (93h) 13,4-3,4.
*Politibetjent Frederik Schmidt.
- 26 Avlsbr. Jørgen Skotte (93g) 5,1-45,5-14,8.
- 28 Cyklehdl. Jens Bendtsen (93c) 16,5-3,3.
- 30 Smedesv. Poul Aaby Svendsen (11k) 15,0-4,8.
- 32 Rentier Hans Peter Kofoed (11g) 14,5-3,3.
*Husbest. Dorteaa Ipsen.
- 34 Rentrice Michella Nielsen (11f) 13,6-3,0.
- 36 Rentier Alfred Pedersen (11e) 8,5-1,5.
*Husbest. Anna Nielsen.
- 38 Tjener Carl Jensen (11d) 11,0-1,8.
- 40 Rentrice Marie Olsen (11c) 6,3-1,0.
- 42 Vognm., Ølhdl. Ejner Hansen (11bb) 15,4-3,2.
*Bogh. Else Kofoed.
- 42 [Gdr. J. Kofoed, St. Munkegd., Aaker] (11b) 41,0-7,2.
*Kommunebogh. Robert Jørgensen.
*Maskinm. Kaj A. Jensen.
*Mejerist Poul E. Christiansen.
- 48 Hotelejer Hans E. Olsen, Jernbanehotellet (91c) 23,8-4,1.

Kirkegade.

- 2 Købm. Svend Jespersen (60d) 24,8-6,8.
- 4 Snedkerm. Conrad Johansen (60c) 13,5-4,3.
- 6 Manufakturhdl. Mathea Ipsen (60a) 26,0-5,1.
*Eksp. Marie Jørgensen.

Kristiansgade.

- 2 [Syerske Emma Hansen] (80i) 5,5-0,7.
*Chauffør Osvald Lindell.
- 4 Rentier Cornelius Larsen (80e) 6,2-1,3.
- 6 Arbm. Ejner Pedersen (80d) 4,3-0,8.
*Arbm. Viggo Kragh.
- 8 Rentrice Karoline Hansen (80c) 3,8-0,7.
*Rentrice Juliane Hansen.

Kuleborgvej.

- 1 Dyrslæge Helge Bohn (208b) 19,0-4,6.
- 3 Rentier Jens Th. Nielsen (208d) 11,2-2,8.

- 11 Husejer Mathea Hansen (36) 9,2-2,0.
*Skomagerv. Kaj Frederiksen.
- 15 Skomagerv. Johannes Mortensen (214e) 11,0-1,9.
Slagtersv. Svend Eilert Madsen (214d) 9,0-1,3.
Rentier Christian N. Hansen (214c) 8,8-1,5.
Lærer Hans K. Larsen (214b) 16,6-2,8.
- 35 Avlsbr. Niels Jakob Kofoed (63) 4,7-25,2-6,5.
*Rentier Janus M. Kofoed.
Pens. Postb. Thor P. Madsen (64e) 17,2-2,9.
*Tekstilarb. Dagmar Holm.
- 2 Rentier Niels Hansen Riis (82ar) 6,3-0,6.
- 4 [Aakirkeby Sygehus].
*Portør Richard Rasmussen.
- 6 Aakirkeby Sygehus (82o) 195,0-15,3.
*Oversygeplejerske Ellen Johnsen.
*Afdelingssygeplejerske Margrethe Funch.
*Massøse Lis Andersen.
*Økonoma Frida Møller Jensen.
- 20 [Rentier Viggo Møller, Smedeg.].
*Arbm. Ernst Kofoed.

Lykkesvej.

- 1 Arbm. Hans Christian Lund (91b) 7,4-1,6.
- 3 Arbm. Alfred Jensen (91f) 7,4-1,3.
- 5 Bornholms Andels Hørfabrik (105a) 185,0-10,8.
- 21 Avlsbr. Mathias Jensen (116a) 2,9-18,0-3,0.
Arbm. Aage H. Hansen (108a) 0,6-5,5-0,7.
- 4 Købm. Rasmus Vibe (90b) 81,0-7,3.
- 8 Rentier Chr. M. Pedersen (91e) 14,4-3,4.
- 20 Avlsbr. Charles Hansen (113a) 5,3-25,0-5,4.
Gartner Arne Nielsen (109) 0,5-5,3-0,5.
Fhv. Gdr. Carl M. Funch (106a) 2,4-14,0-2,3.
[Bornholms Andels Hørfabrik] (104c) 6,5-1,4.
*Arbm. Ove Hansen.
*Tekstilarb. Hans A. Kofod.

Møllevej.

- 3 Skomager Jens Kofoed Nielsen (1r) 8,5-1,7.
- 5 Rentrice Elsebeth Andersen (1m) 8,0-1,0.
*Arbm. Poul Nielsen.
*Rentrice Vilhelmine Jensen.
- 4 Husejer Jenny Vesth (382d) 6,2-0,5.
- 6 Rentier Jens Peter Marker (382b) 7,2-0,9.
*Chauffør Hans Peter Marker.
- 8 Rentrice Petra Madsen (382c) 8,0-1,2.
*Syerske Dagmar Madsen.
Chr. Fr. Larsens Stenhuggeri (392b) 2,4-1,2.

Nyby.

- Avlsbr. Harald Andersen (68a) 14,8-38,5-15,4.
*Rentier Anton Kjøller.
Købm. Knud Hansen, privat (70b) 11,7-1,7.
Avlsbr. Alfred Ipsen (231) 3,0-16,5-3,6.
[Aakirkeby Haveforening] (70a) 1,9-9,5-2,3.
*Arbm. Jens P. H. Christensen.
Arbm. Svend Borby (71) 0,7-7,5-0,8.
[Rentier Andreas Hansen, Nybyvej 36] (236) 3,4-13,7-3,9.
*Avlsbr. Aage Larsen.
Avlsbr. Laurits Sonne (242) 2,7-11,5-2,9.
Avlsbr. Viggo Hansen (235) 8,8-26,8-8,8.
Avlsbr. Edgar K. Holm (220a) 5,4-17,4-5,3.
Bødkersv. Johannes Rasmussen (254) 2,4-0,6.
Avlsbr. Michael Haarbæk (376 l) 1,1-5,4-1,3.
*Aspirant Thor Christoffersen.
Arbm. Hans Peder Pedersen (253) 3,7-0,2.

- Avlsbr. Carl R. Dam (260a) 3,7-14,5-4,0.
Avlsbr. Aksel Svendsen (376s) 2,3-9,0-2,4.
Avlsbr. Niels P. Jensen (258) 1,9-8,2-2,1.
Avlsbr. Johannes Nielsen (256a) 4,0-16,0-4,7.
Tekstilarb. Johannes Hansen (256c) 2,5-9,8-2,8.
Avlsbr. Hans Conrad Jensen (376m) 2,1-8,8-2,5.
Avlsbr. Villiam Hansen (263) 5,6-17,0-6,1.
Avlsbr. Gunnar Hansen (261) 2,0-8,0-2,1.
Avlsbr. Anna Jacobsen (262) 1,2-5,2-0,9.
*Handelsm. Edvard Jacobsen.
Snedkersv. Marcus O. Hansen (264) 1,2-6,9-0,9.
Smedesv. Karl Riis, (266) 2,5-0,2.
Rentrice Line Rasmussen (376b) 4,2-0,3.
Avlsbr. Ludvig Dam (268) 9,6-30,0-9,8.
Tømrersv. August Madsen (265) 1,8-7,7-1,5.
Arbm. Oluf Olsen (69a) 0,9-7,7-1,1.
[Hans W. Andersen] (72a) 3,3-0,2.
*Husbest. Vilhelmine Andersen.
Arbm. Ove Johs. Kofoed (72b) 1,0-0,1.
Rentier Olaf Jensen (73c) 9,6-1,6.
*Fabrikarb. Anker H. Jensen.
Arbm. Svend Pedersen (73d) 7,0-0,5.
Rentier Jens Mortensen (69b) 8,0-1,0.
Rentier Magnus Kjeldsen (70c) 8,3-1,0.

Nybyvej.

- 3 Købm. Niels Hansen (31b) 72,0-20,0.
*Kommis Allen Hansen.
- 7 Rentier Theodor Sørensen (31o) 13,0-3,5.
- 13 Arbm. Jens Edv. Jensen (61k) 8,4-1,7.
- 17 Rentier Alfred Jensen (61am) 11,8-1,8.
- 19 Arbm. Magnus Vesth (61an) 8,5-1,3.
- 21 Vognm. Andreas Christensen (61ao) 8,5-1,4.
*Rentrice Oliva Sonne.
- 23 Rentier Herman P. Larsen (61ø) 8,3-1,8.
*Arbm. Carl Chr. Møller.
*Arbm. Børge Munch.
- 25 Rentier Marius Kofoed (61t) 8,5-1,6.
*Husbest. Agnes Kofoed.
- 27 Arbm. Henry A. Munch (61s) 8,6-1,5.
- 29 [Christine Dam] (61ax) 6,8-0,2.
*Smedesv. Hans J. P. Hansen.
- 31 Møllejer Johannes Johnsen (61c) 31,0-6,0.
*Rentier Andreas Holm.
- 53 Avlsbr. Jens Peter Olsen (64a) 10,3-33,6-11,1.
- 53b Arbm. Villiam Pedersen (64d) 6,5-0,5.
- 55 Rentier Christian Møller (64c) 3,8-0,3.
- 57 Rentrice Karen Jørgensen (64b) 4,7-0,7.
- 59 Rentier Janus Chr. Ipsen (65b) 5,6-0,7.
*Arbm. Herman Olsen.
- 63 Skræddersv. Albert Jensen (65a) 6,7-0,8.
- 65 Avlsbr. Herman Anker (66) 8,6-31,0-9,0.
*Husbest. Anna Anker.
- 16 Rentier Niels Peter Petersen (389) 9,3-1,6.
*Husbest. Marie Berthelsen.
- 18 Lærer Thorvald Sørensen (388b) 12,2-2,0.
- 20 Aakirkeby Kommunes Realskole (388a) 15,0-2,8.
- 22 [Aakirkeby Haandværkerforening] Teknisk Skole (385) 38,5-8,4.
*Malersv. Kaj Jensen.
Postb. Knud Christiansen (78bc) 12,0-1,9.
Gartner Robert Lind (77) 5,6-2,2.
- 24 Købm. Asta Hansen (61as) 11,5-1,1.
*Rentier Hans Henrik Hansen.
- 26 Rentier Marie Hansen (61at) 5,0-0,8.

- 28 Malerm. Johannes Møller (61bc) 16,5-3,9.
 30 Rentrice Anna Due (61bu) 11,5-1,6.
 32 Rentrice Anna Kofoed (61bo) 9,5-1,4.
 34 Snedkerm. Peter A. Møller (61ce) 9,0-1,3.
 *Repr. Poul Møller.
 36 Pens. Postb. Markus Rasmussen (61cf) 8,6-1,3.
 38 Rentier Andreas Hansen (61cs) 8,0-1,1.
 40 Mekaniker Eivind Hansen (61ct) 8,2-1,2.
 42 Rentier Herman Hansen (61db) 10,2-1,6.
 44 Rentrice Amanda Nygaard (61dh) 8,6-1,4.
 46 Rentrice Anine Hansen (61di) 8,7-1,5.
 50 Rentrice Agnes Kofoed (61dq) 16,2-2,5.
 *Rentrice Anna Mortensen.
 60 Rentrice Marie Kofoed (80f) 8,2-3,0.
 *Lagerforv. Hans Peter Kofoed.
 62 Rentier Alfred Johnsen (80h) 7,5-1,3.
 64 Arbm. Emil Lund (80g) 8,3-1,8.
 66 [Avlsbr. Otto Andersen] (68d) 4,7-30,0-8,4.
 *Chauffør Carl Gustav Andersen.
 *Løjtn. Edvin C. B. Larsen.
 70 Rentier Ludvig Poulsen (378ad) 8,5-1,2.
 *Postb. Svend A. Larsen.
 *Arb. Marie Larsen.
 72 Gdr. Sigfred Olsen (67a) 18,0-3,4.
 *Rentrice Juliane Olsen.

Nygade.

- 1 [Rentrice Laura Glud. U. S. A.] (61au) 10,2-1,6.
 *Handelsm. Ejnar Hansen.
 3 [Montør Peter Schouw, Rønne] (61cd) 8,0-1,2.
 *Musiklærerinde Clara Schouw.
 5 Rentier Ludvig Mogensen (61cc) 7,8-1,2.
 7 Rentrice Olga Kofoed (61cb) 8,2-1,5.
 9 Rentier Jens C. Kofoed (61ca) 8,2-1,5.
 11 Rentrice Mathea Munch (61bø) 8,2-1,5.
 *Postb. Emil Hansen.
 13 Rentier Carl Jensen (61bæ) 8,2-1,5.
 *Rentrice Thora M. Jensen.
 15 Rentrice Marie Hansen (61by) 8,2-1,5.
 *Hdl. Ellen Hansen.
 17 Rentier Andreas P. Larsen (61bx) 8,1-1,5.
 19 Rentier Andreas Larsen (61bt) 8,2-1,4.
 21 Rentrice Alvida Larsen (61bs) 8,2-1,4.
 23 Rentrice Petra Krag (61br) 7,7-1,4.
 25 Tekstilarb. Hansine Madsen (61bq) 8,2-1,4.
 27 Rentrice Hansine Holm (61bo) 8,6-1,4.
 *Fhv. Avlsbr. Kristian Sørensen.
 29 Arbm. Karl P. Sonne (61bm) 9,0-1,3.
 31 Chauffør Frederik Nielsen (82ae) 9,2-1,2.
 33 [Tømrm. Jens K. Hansen, Aalborg] (82ba) 9,0-1,1.
 *Ass. Hans M. Hansen.
 41 Rentrice Louise Pedersen (37b) 10,3-1,5.
 2 [Gdr. Adolf Jensen, Vesterm.] (61æ) 14,0-3,0.
 *Konsulent Anders Kjeldsen Rasmussen.
 4 Bogh. Johannes Sonne (61cr) 10,5-2,1.
 6 Mekaniker Aage Johs. Jensen (61dc) 8,0-1,2.
 8 Enkefru Asta J. Jensen (61dd) 8,0-1,3.
 10 Rentrice Marie Olsen (61da) 9,8-1,5.
 12 Rentrice Petra Jensen (61cø) 10,0-1,5.
 *Rentier Hans Jensen.
 14 Rentrice Karen Kofoed (61cx) 9,8-1,5.
 16 [Fru Ingeborg Mogensen, Aaker] (61cv) 9,8-1,5.
 *Mejerist Børge Jensen.
 18 Rentier Laurits Didriksen (61cq) 9,8-1,5.

- 20 Repr. Dagmar Norré (61cp) 13,0-1,5.
 *Rentier Hans Kristian Engell.
 *Arbm. Hans K. Kofoed.
 26 Rentier Richard Nielsen (61bf) 8,2-1,6.
 28 Rentier Adolf Peter Jørgensen (82z) 7,6-1,0.
 30 [Musiklærerinde Astrid Jensen] (82an) 9,3-1,5.
 *Tilskærer Harry Jensen.
 32 Hdl. Anna K. Lund (82ao) 9,3-1,5.
 34 Rentrice Mine Petersen (82ap) 9,3-1,5.
 *Ass. Johannes Krogh Møller.
 *Arbm. Knud Børge Olsen.
 36 Rentier Christian Dam (82aq) 11,2-1,7.
 *Husbest. Ellen Mortensen.
 38 Murem. Villiam Jensen (82br) 35,0-4,0.

Ravnsgade.

- 4 Portør Konrad Jørgensen (387l) 8,8-1,8.
 6 Rentrice Ane Marie Jensen (387m) 11,0-2,2.
 *Fhv. Gdr. Christian Hansen.

Saxesgade.

- 1 Chauffør Sigvald Ipsen (11p) 7,7-1,2.
 3 Graver Hans Bonde Larsen (11u) 9,0-1,2.
 *Musiker Poul Bonde Larsen.
 5 Rentrice Margrethe Sonny (11v) 9,0-1,2.
 7 Rentrice Anna Jensen (11æ) 7,8-1,0.
 9 Rentier Christian Nielsen (11ø) 7,9-1,0.
 23 Fhv. Uddeler Johan Peter Pedersen (11al) 15,2-1,8.
 23a Murersv. Theodor Olsen (11s) 1,7-1,1.
 25 [Rentrice Margrethe Pedersen, Saxesg. 6] (11ap) 5,3-0,6.
 *Rentrice Henriette Kjeldsen.
 27 Arbm. Johannes Jensen (11aq) 5,7-0,7.
 29 Arbm. John Hansen (11au) 7,5-0,8.
 *Arbm. Harald Christensen.
 31 Rentrice Laura Rasmussen (11av) 7,5-0,9.
 37 Rentrice Martha Schou (11am) 13,6-2,3.
 *Gartner Hans Nielsen.
 39 [Rentier Chr. G. Jensen, Vesterm.] (11z) 9,2-1,2.
 41 Snedkersv. Aksel Hansen (11y) 9,2-1,1.
 43 Pens. Politibetjent Carl Christiansen (11x) 9,2-1,1.
 45 Rentier Aksel Henriksen (378ch) 10,0-1,7.
 2 [Rentier Niels Engel, Svanekeg. 15].
 *Bogh. Einar Svendsen.
 4 Rentier Christian Pedersen (11ax) 11,0-1,5.
 6 Rentrice Marie Pedersen (11ay) 10,3-1,4.
 *Rentrice Margrethe Pedersen.
 8 Rentier Olaf Hansen (11az) 11,0-1,6.
 10 Rentrice Mathilde Pedersen (11aø) 12,2-2,2.

Smedegade.

- 3 Rentrice Christine Hansen (31a) 11,0-1,7.
 5 [Fru Hansigne Jørgensen, Aaker] (24c) 12,2-3,1.
 *Arbm. Edvin Pedersen.
 *Rentier Julius Larsen.
 *Arbm. Henry Rømer.
 *Arbm. Hjalmar Madsen.
 7 Arbm. Hans Peter Møller (29) 2,4-0,3.
 9 Cementstøber Aage Poulsen (30) 5,2-0,5.
 11 Tømrm. Erik Holm (25f) 6,0-1,5.
 13 Rentrice Anna Johansen (25d) 2,4-0,3.
 15 [Aakirkeby Kommune] (24a) 3,6-1,8.
 17 Købm. Emil Sonne (21) 35,5-6,3.

- 19 [Niels Engels Bo].
 *Syerske Christine Nielsen.
 21 Kusk Ludvig Sørensen (82e) 15,3-4,4.
 *Rentrice Karen Mortensen.
 23 Rentrice Hansine Andreasen (82t) 6,8-1,0.
 25 [Bengta Jensens Bo] (82i) 6,7-1,3.
 27 Bygm. Christian M. Jensen (82k) 38,0-4,4.
 *Snedkersv. Ernst Funch.
 33 Ev.-luth. Missionsforening (82u) 34,0-4,9.
 35 Rentrice Margrethe Larsen (82æ) 5,2-0,9.
 37 Syerske Ingeborg Lund (82ø) 7,2-1,0.
 *Rentrice Laura Lund.
 39 Baneform. Sigfred Grønvald (82ac) 8,0-1,3.
 41 Snedkersvend Villiam Vesth (82ad) 7,5-1,5.
 43 Kolportør Peder N. Hansen (82av) 9,3-1,6.
 45 Eksp. Hedvig Pihl (82ax) 9,3-1,6.
 *Syerske Valborg Jensen.
 47 Rentier Thorvald Munch (82ay) 9,3-1,6.
 49 Mekaniker Thorvald Kofoed (82bz) 9,3-1,6.
 *Tømrersv. Svend Aage Jensen.
 51 Rentrice Sara Hansen (82bc) 9,3-1,4.
 53 Postb. Jens Peter Kofoed (82bd) 11,3-2,8.
 61 Rentrice Anna Olsen (82bk) 11,2-2,2.
 *Postb. Hans Peter Olsen.
 *Best. Astrid Hansen.
 4 [Købm. Niels Hansen, Nybyvej 3].
 *Barberm. Erik Petersen.
 *Tekstilarb. Gunhilda Mogensen.
 8 Arbm. Peter Laursen (31d) 7,3-1,9.
 12 Rentier Poul Espersen (31e) 12,3-4,3.
 14 Arbm. Johannes Lund (31m) 9,0-2,2.
 *Bagersv. Karl Anker Vesth.
 16 Rentier Mathias Nielsen (31k) 5,4-1,4.
 18 Skrædderm. Gunnar Nielsen (31i) 10,8-1,9.
 20 Syerske Mathea Ipsen (31h) 7,7-2,7.
 26 Lærer Aage Hansen (61ah) 8,7-1,5.
 28 Købm. Peter Svendsen (61ai) 13,0-2,0.
 30 Mekaniker Kaj Christiansen (61aq) 14,0-2,2.
 *Sundhedsplejerske Helga Munch.
 32 Rentrice Anna Sørensen (61ar) 9,2-1,5.
 *Rentier Villiam Sørensen.
 34 Rentrice Anna Jensen (61bg) 5,4-0,9.
 36 Snedkersv. Niels Jørgen Sonne (61bh) 7,6-1,2.
 38 Snedkerm. Mathias Sonne (61bi) 9,3-1,7.
 40 Rentrice Anna Møller (61bk) 7,6-1,2.
 44 Malerm. Ove Jensen (61dm) 13,0-1,9.
 *Rentier Hans Chr. Jensen.
 46 Konsulent og Plantageejer Peder Leerberg (61dv) 1,4-26,5-5,0.
 50 Rentier Viggo Møller (61dx) 21,0-8,0.

Stengade.

- 3 Slagterm. Anna Ipsen (49c) 25,0-5,9.
 7 Malerm. Sigurd Ipsen (48) 31,5-5,4.
 *Lærer Kristian Nielsen.
 9 Rentrice Mine Andersen (18e) 7,3-1,0.
 11 Avlsbr. Georg Ambrosen (18a) 1,8-21,0-6,6.
 4 [Aakirkeby Kommune] (46) 3,6-0,3.
 6 Rentrice Thora Bohn (47) 2,5-0,7.
 8 Husass. Anna Jensen (22b) 2,6-0,9.
 10 Arbm. Anker Kofoed (22a) 4,4-0,4.
 Savværksejer Henrik Jensen (23a) 24,0-4,9.
 *Savværksejer Harald Jensen.
 Avlsbr. Markus Dam (35) 2,6-16,0-2,9.
 *Husbest. Karoline Dam.

Stokkekildevej.

- 3 Postb. Ludvig Hansen (18) 8,0-1,4.
 *Rentier Janus Hansen.

- 5 Postb. Andreas P. Hansen (88d) 8,3-1,4.
 7 Rentrice Anna Svendsen (88e) 9,6-1,6.
 9 Rentier Jørgen Jensen (88f) 11,0-1,8.
 *Husbest. Karoline Jensen.
 *Husass. Eva Jensen.
 11 Rentier Axel Schou (88g) 11,2-1,7.
 13 [Slagterm. E. Christensen, Lillerød] (88i) 11,2-2,2.
 *Rentrice Anna K. Jensen.
 17 Murersv. Ahlman Hansen (88h) 11,0-1,4.
 4 Snedkersv. Aksel Jensen (23d) 13,5-2,2.
 *Lærerinde Inger Kjølbj.
 6 [Dyrlæge I. Carstensen, Østerlars] (23e) 14,3-2,6.
 *Politibetjent Harald Mogensen.
 *Eksp. Irene Jacobsen.
 *Eksp. Solveig Jensen.
 8 Rentier Andreas Lund (23b) 10,5-2,4.
 *Husbest. Agnethe Sode.
 50 Avlsbr. Mathea Sonne (89a) 4,2-24,5-10,6.
 *Best. Albert Madsen.

Storegade.

- 1 [Rentier P. M. Kofoed, Torveg. 4].
 *Damefrisørinde J. Larsen.
 3 Hotelejer Aage Mortensen, Hotel Rønne (11) 36,0-6,8.
 5 Bogtrykker Aksel Larsen (10b) 36,5-5,0.
 *Landsretssagf. J. Nørgaard.
 9 Maskinfabrikant Veseth Becker (9a) 36,0-10,0.
 13 Købm. Poul Jensen (8a) 35,0-12,1.
 *Bagersv. Georg Hansen.
 15 Hospitalet, Gl. Stiftelse (6b) 6,5-0,6.
 *Rentrice Karoline Hansen.
 *Rentrice Juliane Pedersen.
 *Rentrice Jørgine Pedersen.
 17 [Aakirkeby Kommune] (6c) 3,0-0,4.
 *Arbm. Hans Grønbjerg.
 19 Installatør Elkjær Tarp (6d) 17,5-4,2.
 21 Købm. Johannes Hansen (1f) 56,4-6,1.
 23 [Laura Nygaards Bo] (3b) 11,0-1,4.
 *Husass. Dorteia Kofoed.
 25 Gartner P. A. Kofod (3a) 17,2-3,6.
 *Rentrice Cecilie Mortensen.
 27 Købm. Kaj Brejning Pedersen (1d) 32,3-6,4.
 29 Mekaniker Carl Edv. Nielsen (1a) 23,0-7,2.
 *Damefrisørinde Lydia Christiansen, Forretn.
 31 Købm. Agnes og Marie Larsen (382a) 10,5-1,4.
 33 Købm., Landpostb. Otto Bendtsen (383) 12,2-1,7.
 *Mejerist Kaj Bendtsen.
 2 [Bagerm. Harald Dam, Torvet 1].
 *Rentrice Mathea Dam.
 *Købm. Axel Petersen, Forretning.
 4 [Købm. P. Simonsen, Storeg. 6].
 *Biblioteksass. Andrea Møller.
 6 Købm. P. Simonsen (10a) 50,0-15,3.

Strøby.

- Avlsbr. Johannes Olsen (280a) 14,3-40,0-14,4.
 A/S Bornholms Valsemølle (280c) 95,0-2,6.
 *Dir. Emil Jespersen.
 *Driftsleder Knud Jespersen.
 Husejer Nicoline Jørgensen (281c) 8,0-0,7.
 *Rentier Anton Hansen.
 *Rentier Peter Johnsen (281d) 3,6-0,3.
 *Rentier Kristian Johnsen.
 Avlsbr. Albin Green (292) 11,5-28,0-11,5.

- Avlsbr. Søren Nielsen (300) 6,0-20,5-7,1.
 Avlsbr. Jens Thorsen (94b) 2,8-9,1-2,1.
 Avlsbr. Ove Olsen (94a) 2,4-12,8-2,4.
 Avlsbr. Kristian Nielsen (275a) 15,2-43,0-15,2.
 Arbm. Christian Holm (315c) 4,3-0,2.
 Avlsbr. Hans Otto Marcher (299) 3,2-10,6-2,9.
 Arbm. Aksel Lund (349c) 5,0-0,2.
 Arbm. Herman Munch (349b) 3,7-0,3.
 *Husbest. Laura Kofoed.
 Avlsbr. Viggo Krogh (350) 11,0-20,0-8,0.
 Avlsbr. Paul Ipsen (334) 10,0-29,2-7,5.
 Østifternes Aandssvageanstalt Strøbyhus (349d) 6,7-85,0-5,4.
 *Best. Villy Ambeck.
 Avlsbr. Poul Andersen (341) 10,2-23,0-7,5.
 *Husbest. Kirsten Madsen.
 *Arbm. Jens Chr. Kløcher.
 Avlsbr. Georg Sonne (344f) 3,6-9,2-2,5.
 *Arbm. Egon Pedersen.
 [Østifternes Aandssvageanstalt].
 *Plejer Knud Rasmussen.
 Snedkersv. Ernst Andersen (366) 6,2-0,6.
 Avlsbr. Carl Trommer (332) 7,6-18,3-8,8.
 Snedkerm. Hans V. Hansen (354) 2,4-11,6-2,5.
 Arbm. Harald Larsen (356b) 4,3-0,3.
 Avlsbr. Alfred Sonne (357) 9,6-30,0-9,4.
 Avlsbr. Emil Sode (336) 2,9-11,6-2,8.
 Arbm. Anton Kure (344g) 5,5-0,5.
 Vognm. Ejvind Køhlert (344h) 6,3-0,8.
 Avlsbr. Ejnar Lund (318b) 4,0-11,5-3,7.
 Avlsbr. Eivin Bohn (302b) 2,6-10,5-2,4.
 *Rentier Emil Bohn.
 Arbm. Børge Grønnegaard (318a) 2,0-8,8-1,7.
 Avlsbr. Aage Christensen (308) 8,5-19,8-9,1.
 Avlsbr. Harald Jensen (309) 10,8-32,0-11,0.
 [Ruth E. Jensen] (329) 1,1-7,5-1,1.
 *Arbm. Svend Olsen.
 Avlsbr. Peter Jørgensen (305a) 7,5-23,5-7,2.
 Avlsbr. Henning Grønbech (302a) 9,7-28,5-11,0.
 Avlsbr. Jens L. Munch (95) 11,0-30,0-11,4.
 *Husbest. Jane Munch.

Svanekegade.

- 3 [Malerm. Andr. Nielsen, Jernbaneg. 18] (65a) 3,0-1,2.
 7 Stenhuggerm. Chr. Fr. Larsen (111) 6,8-1,0.
 9 Rentier Alfred Kofoed (11m) 6,8-1,0.
 11 Skatteopkræver Karlo Kert (11o) 7,2-1,0.
 15 Rentier Niels H. Engel (11a) 14,6-4,8.
 17 Baptistmenigheden (11as) 32,0-4,3.
 *Arbm. Harry Jacobsen.
 19 [Math. Markers Bo] (18r) 10,0-1,3.
 21 Rentrice Julie Hansen (18s) 10,7-1,7.
 23 Rentier Janus Jensen (18u) 12,2-1,7.
 *Medhj. Lars K. Jensen.
 25 Rentier Johan Peter Kofoed (18y) 10,3-1,7.
 29 Vaskeriejere Laura og Edith Folkmann (18d) 7,5-1,1.
 4 Rentrice Andrea Ipsen (62b) 7,6-0,8.
 6 [Mathias Kofoeds Bo] (62c) 8,5-1,0.
 *Husass. Margrethe Hansen.
 8 Kontorbest. August Marker (10m) 7,9-0,9.
 10 Rentrice Anna Jensen (10 l) 7,9-0,9.
 12 Blikkenslagerm. Axel Munch (10k) 11,0-1,4.
 14 Rentier Laurits Pihl (10i) 9,2-1,5.
 16 [Bagerm. Poul Østerbye] (10a) 12,3-1,7.
 *Overbetjent Frederik Lauesen.
 *Skorstensfejer. Ejner Johansen.

- 20 Aakirkeby Kommunes Elektricitetsværk (10g) 110,0-6,2.
 *Bestyrer Ivan Christiansen.
 24 [Aaker og Aakirkeby Brugsforening].
 *Uddeler Anton Nielsen.
 26 [Malerm. S. Ipsen, Steng. 7].
 *Lærerinde J. Ødbergesen.
 28 [Malerm. S. Ipsen, Steng. 7].
 *Kommunekass. Ludvig Sassersen.

Torvegade.

- 1 Sadelmagerm. Julius Rønne (31n) 26,5-5,8.
 *Sadelmagersv. Erik Rønne.
 2 [Rentier P. M. Kofoed, Torveg. 4].
 *Bankass. Poul Andreassen.
 *Rentier Hans P. Olsen.
 4 Rentier P. M. Kofoed (12d) 11,5-5,2.

Torvet.

- 1 Bagerm. Harald Dam (14) 56,5-13,0.
 3-5 Slagterm. Janus P. Pedersen (59a) 65,0-19,3.
 5 *Slagterm. Michael Petersen.
 *Købm. Axel Petersen.
 7 Generaldirektoratet for Post- og Telegrafvæsenet (58b) 42,0-6,8.
 *Postmester Aage Frigaard.
 9-11 Rentrice Hansine Dam (58a) 13,1-66,0-36,2.
 *Irma Fabrikkerne A/S, Udsalg.
 *Købm. Knud Hansen, Forretning.
 2 [Rentier P. M. Kofoed, Torveg. 4] (12a) 64,0-15,1.
 *Isenkræmmer Poul Aksel Kofoed.
 *Repr. Osvald Brøndum.
 4 Skomagerm. Elon Hansen (15) 19,3-4,3.
 6 Politibetjent Karl S. Jensen (16a) 15,6-6,1.
 8 Isenkræmmer Janusine Hansen (16b) 22,8-7,9.

Østergade.

- 1 Bagerm. Johannes Dam (33) 60,0-13,5.
 *Bogh. Inger Dister.
 3 Medhj. Knud V. Madsen (82p) 11,0-2,9.
 *Rentrice Marie Madsen.
 5 Luthersk Missionsforening (82d) 36,0-8,7.
 *Arbm. Hans Konrad Kofoed.
 7 [Husmoder Thora Sørensen, Smedeg. 21].
 *Lærer Harald Møller.
 9 Hotelejer Andreas Jensen, Højskolehjemmet (61d) 40,0-6,4.
 11 A. Larsens Bogtrykkeri (61y) 8,2-2,2.
 13 Aakirkeby Kommune, Borgerskole (61p) 62,0-4,8.
 15 [Aakirkeby Kommune] (61e) 18,8-4,1.
 *Overlærer, Løjtn. Niels M. Hedegaard.
 17 [Aakirkeby Kommune] (61f) 8,0-1,1.
 *Pedel, Malerm. Emanuel Hansen.
 19 Maskinarb. Hans Andersen (61g) 10,0-2,6.
 21 [Smedem. A. P. Eriksen, Østerg. 28] (61h) 13,5-3,4.
 *Arbm. Karl Hansen.
 23 Bygm. Christian F. Jensen (61i) 8,6-1,2.
 25 Snedkersv. Emil Kofoed (61q) 8,2-1,7.
 27 [Gdr. J. Chr. Dam, Aabo, Østerlars] (61v) 13,6-2,3.
 *Arbm. Niels Gudbergesen.
 *Smedesv. Poul L. Kofoed.
 29 Fhv. Blikkenslager Vilhelm Lind (61u) 7,6-1,4.

- 2 Guldsmed Eleonora Henriksen (20a) 20,5-5,2.
*Urmager Svend Henriksen.
- 6 Rentier Alfred Hansen (20d) 12,5-3,1.
*Husb. Alma Hansen.
- 8 Købm. Svend Olsen (20b) 12,6-2,3.
- 10 [Niels Engels Bo] (70) 35,0-7,0.
*Købm. Carl Lind.
*Malerm. Carl Aage Hammer.
*Rentier Niels H. Hammer.
- 12 Aakirkeby Kommune, Gymnastiksal (32b) 15,5-4,8.
- 14 Urmagerm. Ejner Pedersen (32d) 10,5-1,8.
- 16 Lærerinde Karen Thorsager (32c) 12,2-2,3.
- 18 Elektriker Knud Jensen (31s) 23,0-4,7.
*Bødkersv. Viggo Jensen.
*Rentrice Elsie Jensen.
*Smedesv. Aage Pedersen.
*Børstenbinder Jens Poulsen.
- 20 Rentrice Petra Marker (61m) 9,7-1,3.
- 22 [Interessentskab] (61cy) 9,5-1,4.
*Missionær Niels Hauge.
- 24 Skomagerv. Axel Andreasen (61cu) 9,5-1,4.
- 28 Smedem. Andreas P. Eriksen (61cm) 21,0-2,8.
*Arb. Anna Hansen.
- 30 [Gdr. P. Svendsen, Nylars] (61l) 19,0-5,5.
*Insp. Janus Jensen.
*Modist Agnes Jensen.
*Arbm. Karl Nielsen.
*Rentrice Kristine Hansen.

Østre Vang.

- Arbm. William Kofoed (147) 1,7-7,5-1,6.
Avlsbr. Andreas Nielsen (101a) 6,5-22,0-7,1.
Avlsbr. Karl Hansen (99) 8,9-32,0-9,2.
Avlsbr. Alfred Jensen (101c) 9,0-23,0-8,3.
Rentier Ludvig Madsen (184b) 11,0-0,6.
[Tideman Holm, Stubbegde., Aaker] (177c) 11,0-0,6.
*Husb. Ellen Lund.
Bornholms Valgmenighed, Bethania (176b) 8,3-0,9.
*Valgmenighedspræst Vilhelm Gregersen.
Rentier Aksel Folkmann (177a) 1,9-14,0-1,7.
Avlsbr. Alfred Olsen (245b) 1,9-10,3-2,1.
*Husb. Marie Marker.
*Husass. Mary Marker.
Avlsbr. Peter Th. Olsen (198b) 4,2-12,5-4,3.
*Medhj. Olaf Olsen.

Gaderegister for Allinge.

Aamindet.

- Stenhugger Oscar Fält (100) 4,5-0,9.
*Stenhugger Poul Johannes Fält.
Avlsbr. Karl Ove Nybo, Hørsholm (262) 3,4-10,0-2,9.

Brinkevej.

- Savværksarb. Helmer Nielsen (231b) 10,0-0,9.
Avlsbr. Hans Peter B. Mortensen (233) 10,3-28,5-12,1.
Rentier Alfr. Mortensen (256b) 7,0-0,7.

Brogade.

- 1 Fisker Svend Aage Holmberg (8) 10,0-1,0.
3 Stenarb. Hjalmar Mortensen (9c) 4,5-0,3.
5 Rentier Karl Olsen (9d) 4,5-0,3.
*Arbm. Kaj Kofoed.
7 Arbm. Jens Falk (9e) 4,5-0,2.
*Husb. Andrea Lund.
9 Postb. Ove Holm (9f) 6,2-0,4.
*Mekaniker Ove Holm.
11 Gasværksarb. Valdemar Jørgensen (13b) 9,0-1,1.
*Eksp. Ulta Jørgensen.
*Eksp. Grethe Jørgensen.
2 Stenhugger Hans Oluf Kofoed (9g) 6,0-0,6.
4 Fisker Peter M. Petersen (9h) 6,0-0,4.
6 Stenarb. Hilmar A. Svendsen (9i) 6,0-0,5.
8 Arbm. Hans A. M. Holm (9k) 4,8-0,5.
10 Enkefru Petra Holm (9l) 4,8-0,4.
*Eksp. Laura M. C. Holm.
*Broderihdl. Helga D. Holm.
12 Pens. Telefonmontør Laurits E. M. Larsen. (9m) 4,5-0,4.
14 Frk. Ida Vilhelmine Lesemann Rosa (9n) 4,5-0,3.
*Enkefru Vilhelmine Rosa.

Bryggeristræde.

- 2 [Bygm. Kofoed & Mortensen] (120b) 14,0-1,0.
*Stenarb. Jens Peter Friis.
*Stenhugger Janus Engel Jensen.

Brøndstræde.

- 1 Læge Knud Hoffmann (161a) 19,0-2,1.
3 Enkefru Marie Salmon (161c) 12,0-1,0.
2 [Købm. E. M. Bech] (128c) 25,0-2,1.
*Snedker Hans Peter Hansen.

Elmevej.

- 1 Murer Morten Chr. Jørgensen (9a) 11,0-0,8.
*Somand Gunnar Kofoed.
3 [Vognm. Alfred Pedersen] (12a) 1,6-0,4.
5 Arbm. Poul E. Jørgensen (187) 6,7-1,7.

Fuglesangen.

- 1 Arbm. Svend Nilsson (154b) 5,5-0,3.
3 Arbm. Andreas Nybo (154a) 4,5-0,4.
5 Snedkerm. Chr. Sommer (158) 8,5-0,7.
*Enkefru Johanne Sommer.
7 Avlsbr. Julius Mikkelsen (168d) 12,0-2,8.
9 Skomager Emil J. Pedersen (153) 5,5-0,2.
*Enkefru Hansine Pærsson.
11 Bygm. J. Chr. Kofoed (172) 10,0-0,4.
13 Stenhugger Janus P. S. Larsen (171) 5,5-0,6.
15 [Fru Astrid Rasmussen] (170) 3,5-0,3.
2a Inkassator Hans Peter Holm Jensen (151b) 15,5-0,8.
2b Frk. Marie Sofie Hammer (152a) 4,0-1,0.
4 Stenhugger Emil Hammer (152b) 12,0-1,3.
6 Carl Jørgensens Stolefabrik. 18,0.

Grummeløkkegade.

- 1 Arbm. Adolf D. A. Nestved (132) 10,6-0,7.
*Stenhugger Henry Svensson.
- 3 Smedesv. Hans Frederik M. Pihl (134b) 6,3-0,3.
- 5 Rentier Magnus Henriksson (134a) 2,5-0,4.
- 7 Murerarb. Niels Peter J. Pihl (136) 5,0-0,4.
- 9 [Arbm. Ejnar Ekvall] (139a) 3,0-0,4.
*Rentier Jens Chr. Olsen.
- 2a Frk. Anna Marie Pedersen (339g) 7,0-0,8.
- 2b Snedkersv. Gunnar Hansen (339r) 11,0-1,0.
- 4 Stenhugger Jens M. Jensen (143) 4,5-1,0.

Haslevej.

- Avlsbr. Hans Peter Nielsen, Lærkehøj (236b) 3,8-17,0-5,2.
Stenhugger Hans Emil Nielsen (275b) 9,0-0,2.
Arbm. Svend H. A. Rasmussen (279) 5,0-0,6.
Enkefru Annine O. Hansen, Kirkebo (282b) 11,0-1,2.
Syerske Fru Karna Olsen (284d) 8,5-0,7.
*Tømrersv. Jens Peter Olsen.
Handelsmand Frits Hansen (289) 8,0-1,2.
*Rentier Jens Mikkelsen.
Medhj. Poul Anker Bech (269b) 7,0-0,3.

Havnegade.

- 1 [Fru Kamma Schepler] (75) 75,0-9,4.
*Smørforretningen Ria v. Frits Schepler.
*Magasin du Nord v. Fr. Reusch.
*Kommunebogh. Henry Christensen.
*Købm. Frits Reusch.
- 3 Allinge Boghandel v. Fru Ingeborg Pedersen. (73b) 20,0-0,9.
*Havnefoged Vilhelm Maribo.
- 5 Guldmed Conrad Hansen (73a) 32,0-1,3.
*Rentrice Jenny J. Hansen.
- 7 Handelgartner Charles Chr. Jensen (58) 35,0-4,5.
*Nordbornholms Radio Service v. Ove Pedersen
*Frisørsalon v. Frk. Goldi Vinberg.
- 9 Bagerm. Henning Jørgensen (53a) 24,5-2,7.
*Bagersv. John Kyhn.
- 11 [Elisabeth Holms Arvinger] (53b) 23,0-2,4.
*Politistation.
- 13 [Fru Christa Hansen, Vang] (52) 16,0-3,5.
*Maskinarb. P. Andreas Madsen.
*Fisker Karl A. Pedersen.
- 15 Bornholms Laane- og Diskontobank (50p) 33,0-2,1.
*Kollektrice Frk. Karen Pihl.
*Rentrice Kristine Olsen.
- 17 Fotograf Alfred Kjeller (51b) 26,0-1,2.
- 19 Departementet for Told- og Forbrugsafgifter (39) 38,0-3,3.
*Toldforv. Chr. Nørgaard-Larsen.
- 21 J. Hansens Eftf., M. og L. Nielsen (37) 29,0-3,0.
*Manufakturhdl. Frk. Marie Nielsen.
*Kontorist Frk. Louise Nielsen.
*Postelev Grethe Køhring.
*Fru Estrid M. Pedersen.
- 23 [Fru Anna J. Kraull] (35a) 12,0-0,7.
- 25 [Jens J. Hansens Arvinger] (34b) 5,5-0,8.
*Malersv. Hans A. Knudsen.
- 27 Syerske Frk. Oliva Hammer (34a) 5,0-0,8.
- 29 Blikkenslager Niels V. Grooss (33) 8,0-0,6.
- 31 Møbelhdl. Ejnar M. Larsen (32h) 16,0-0,9.

- 33 Snedker P. Hillebrandt Lind (32e) 10,5-1,3.
- 35 Kranfører H. Otto Holm Petersen (32g) 11,5-0,9.
- 37 Brostenshugger Harald M. Elfstrøm (19f) 3,5-0,3.
- 39 Værkfører Kaj Christensen (19e) 6,5-0,4.
- 41 Slagterm. Willy Rømer (7) 16,0-3,0.
*Stenarb. Aage Bertram Hansen.
- 43 Nordbornholms Kino (2b) 35,0-2,2.
2-4 Allinge Havn (31) 35,0-3,1.
2 *Det østbornholmske Dampskibsselskabs Ekspedition.
*Fhv. Sygeplejerske Emilie Hjorth.
*Form. Albert Andersen.
*Arbm. Preben Otto Andersen.
- 4 *Enkefru Karoline Nielsen.
*Stenhugger Gustav-Monsson.
- 6 Malerm. Ludvig Jacobsen (29b) 4,0-0,3.
- 8a [Revisor Rudolf Holm] (29a) 10,0-0,8.
*Redaktionssekr. Carl Gustav Hansen.
*Servitrice Lula Aakerlund.
- 8b [Revisor Rudolf Holm] (29a) (se Havneg. 8a)
*Lærer Vilhelm Mauritsen.
- 10 [Revisor Rudolf Holm] (28) 11,0-1,4.
*Teglværksarb. Thorvald Staffensen.
*Stenhugger Niels Beck.
*Mekaniker Orla Truelsen.
- 12 Fhv. Fyrpasser Hans Jørgen Forslund (27) 7,0-0,6.
*Havneform. Edmund R. Forslund.
- 14 [Emil Kures Arvinger] (26) 5,0-0,5.
- 16 [Fotograf Hans Chr. Lund] (25) 5,6-0,6.
*Murer Alex Thiel.
- 18 Bygm. Johannes Pedersen (24) 10,0-0,9.
- 20 Enkefru Charlotté Jørgensen (23) 5,0-0,6.
- 22 Allinge-Sandvig Haandv. og Industriforening. (21c) 25,0-3,4.
- 24 Snedkersv. Arnold Kaas (20) 10,5-2,2.
*Rentrice Christine Kaas.
- 26 Enkefru Albine Kofoed (22) 4,0-0,2.
- 28 Overbetjent Emil A. Larsen (3c) 23,0-1,8.
*Politibetjent Carl Tykjær Nielsen.
- 30 [Fhv. Slagterm. Chr. Jørgensen] (3d) 8,0-3,5.
*Maler Anker E. Hansen.
- 32 Dyrslæge Thorvald V. Nielsen (3a) 20,0-3,0.

Kajbjerg.

- Avlsbr. Carl Kofoed (57a) 6,2-15,0-7,2.
*Stenhugger Valdemar Jensen.
*Medhj. Holger Jensen.
Avlsbr. Alfred Møller, Højvang (66) 3,2-10,0-3,1.
Valdemar Handbergs Stenbrud og Stenhuggerier A/S (62b) 8,0-5,0.

Kattedalsstræde.

- 2 Stenhugger Viktor Svendsen (50g) 5,5-0,9.
- 4 Enkefru Karoline Johansen (50h) 5,5-0,8.

Kirkegade.

- 1 A/S Bornholms Telefonselskab (100) 5,6-0,6.
*Centralbest. Frk. Olga Kofoed.
*Telefonist Herdis Andersen.
*Telefonist Else Larsen.
- 3 Slagterm. Schack Jørgensen (91b) 25,0-2,8.
*Gartner Hans Jørgensen.
*Frisørsalon v. Frank W. Sørensen.

- 5 Installatør Svend Aage Andersen (91d) 27,0-2,0.
*Husmoderbørsen, Frk. Karen Bidstrup.
*Stenhugger Hilding Karlkvist.
- 7 Gartner Svend Jørgensen (91a) 35,0-1,9.
*Fisker Ove E. Rømer.
*Fisker Ejler Ellebye.
*Stenarb. Oscar Lindell.
*Rentrice Elise Jensen.
*A/M Kajbjerggaard, Udsalg.
- 9 Bagerm. Frands Ege Melchior Hansen (89c) 40,0-2,8.
*Politibetjent Knud O. Larsen.
- 11 Maskinm. Carl Aage Holm (89a) 32,0-1,7.
*Rentrice Caroline Olsen.
*Allinge Messe v. Th. Holm.
*Frisørsalon v. Elisabeth Larsen.
*Brdr. Andersens Blomsterforretning.
- 2 Bornholms Spare- og Laanekasse (102d) 100,0-3,8.
*Sparekassebog. A. Blache Holm.
- 4 Rentier Jacob Larsen (102a) 35,0-3,2.
*Slagterm. Kaj Jensen.
*Mælkehdl. Villiam Larsen.
*Frisør Frank W. Sørensen.
- 6 Købm. P. C. Holm (102b) 35,0-2,1.
*Husass. Johanne Berg.
- 8 Allinge Postkontor (90) 25,0-3,0.

Kirkepladsen.

- 1 Skomagerm. Bernhard Larsen (98b) 20,0-2,5.
3 Allinge Brugsforening (114a) 30,0-5,0.
2 Allinge Borgerskole (85) 80,0-12,0.
*Overlærer, Løjtn. Carl Andersen.
*Blikkenslagerm. Hans Mortensen.
4 Købm. E. M. Bech (126a) 86,0-12,5.
*Kommiss. Ivar Holm Nielsen.

Kirkestræde.

- 1 Frk. Edith Holm (112) 10,0-1,6.
3 Enkefru Hansine Dam (110) 17,0-1,6.
*Rentrice Frk. Louise Larsen.
*Rentier Anthon P. Kure.
5 Rentier Johan Olsen (109) 9,0-1,2.
7 [Rentier Johan Olsen] (se Kirkestr. 5).
*Stenhugger Leon Jensen.
*Stenhugger Villy Jensen.
2 [Købm. E. M. Bech] (se Kirkepladsen 4).
*Mejerist Bernhard Holm.

Kokkeløkken.

- Avlsbr. Hans Jørgen Krak, Egeløkke (73) 12,9-28,0-10,4.
*Medhj. Hans Jørgen Krak.
[Raadhusforv. Laur. Kaarø] (64) 10,0-2,3.
Avlsbr. Kaj J. Nielsen (75b) 20,1-25,0-11,2.
*Foderm. Ertvig Baasch.
[Petra og Hj. Ipsen] Norske Hus (375g) 2,0-0,6.

Lavendelstræde.

- 1 [Handelsgartner Charles Jensen] (se Havnegade 7).
*Stenhugger Frans Olsson.
*Stenhugger Henning C. J. Jansson.
3 Vaskeriejer Frk. Hansine Svendsen (57a) 6,0-0,5.
2 Skibsfører Gunnar Petersen (53c) 12,0-0,6.

Lindeplads.

- 1 Købm. Peter Kure (87a) 75,0-12,0.
*Assurandør Carlo L. Mortensen.
*Frk. Betty Kure.
*Eksp. Valborg Møller.
*Eksp. Betty Schou.
- 3 [Fhv. Slagterm. Chr. Jørgensen] (81a) 19,0-2,3.
*Enkefru Rosalie Kofoed.
- 5 Maskinarb. Aage Krageskov (80) 12,0-0,7.
*Viktualiehdl. Lillian Clausen.
- 6 Mælkehdl. Arne J. Pedersen (79) 13,0-0,8.

Løsebækgade.

- 1 [Købm. E. M. Bech] (182b) 7,5-2,0.
3 Avlsbr. Hans Chr. Dam (179) 3,9-17,0-7,1.
5 Rentrice Laurendina Sørensen (176a) 9,0-0,9.
*Pensionist Anna Mortensen.
- 7 Vejmænd Julius Hald (176b) 11,0-1,1.
9 Disponent Johannes Holm (176c) 13,0-1,0.
- 11 Købm. Theodor Holm (178b) 14,5-2,1.
2 Bagerm. Ejner Hald (162) 20,0-1,8.
4 [Fru Agnes Lund] (163) 4,5-0,5.
6 Syerske Fru Anne Kofoed (161b) 8,5-1,2.
8 Fru Aina O. Dahl (164b) 10,5-1,3.
*Arbm. K. Peter Kristiansen.
- 10 Stenarb. Charles Riis (164a) 5,0-0,7.
12 Sparekassebest. Hjalmar Ipsen (165) 14,0-1,1.
14 Exam. pharm. Frk. Petra Ipsen (166a) 11,0-3,6.
*Stenhugger Vilhelm Jensen.
- 16 [H. J. Kofoeds Arvinger] (167a) 14,5-6,8.
*Arbm. Peter Kofoed.
*Frk. Ingeborg Kofoed.
*Tømmer Jens Lintrup.
*Fisker Poul Lintrup.
- 18 Rentrice Julie Pihl (168a) 9,0-1,6.
*Husbest. Ellen Pihl.
*Bagersv. Villy Andersen.
- 20 Arbm. Vilhelm Christiansen (169) 20,0-10,5.
22 Enkefru Agnes Jørgensen (174b) 10,0-1,5.
*Snedkerm. Carl Jørgensen.
- 24 Stenhugger Hans Peter Jørgensen (174c) 11,0-1,2.

Møllestræde.

- 2 Murerm. Hjalmar og Charles Kaas (41c) 6,5-0,4.

Næs.

- [Lilly og Nancy Kofoed, København] (341b) 6,0-1,7.
Toldass. Ejner Kofoed (342a) 15,0-2,1.
[Maleren Axel Vang] (356b) 1,5-0,8.
Murerm. Martin Klausen (357b) 9,0-0,9.
[Kontorchef Aage Jensen] (357c) 8,0-1,6.
[Fru Laura Rude] Havkatten (369aq) 42,0-5,9.
*Arbm. Vilhelm Vinberg.
*Damefrisørinde Goldi Vinberg.
Arbm. Villiam Olsen (369as) 3,0-0,4.
*Stenhugger Aage Olsen.
[Ove Dam m. fl.] (369cs).
[H. P. Funch] (369dr) 8,5-0,5.
[Maleren E. Nielsen Korlind] (369ct) 8,0-1,8.

Nørregade.

- 1 Fhv. Modehdl. Fru Thora Pedersen (78) 5,5-0,6.

- 3 [Frk. Jørgine Larsens Arvinger] (77) 7,5-0,7.
 5 [Jens Peter Pedersens Arvinger] (71) 8,4-1,0.
 *Stenarb. Holger Nielsen.
 *Stenhugger Alfred Vesterdahl.
 7 Skomager Børge Nybo (63b).
 9 Bygm. Peter Petersen (55 l) 24,5-2,5.
 11 [Poul Aage og L. Svendsen, Sandkaas] (55u) 16,0-1,1.
 *Arbm. Ejvind Asping.
 *Savværksarb. Louis Nielsen.
 *Tøjrenseriet Ekspres v. Carlo Bendtsen.
 13 Rentier Mathias Nielsen (55a) 6,5-1,6.
 *Stenhugger Martin Nielsen.
 15 Sygekassekass. Herman Mortensen (55d) 11,5-0,8.
 17 Fisker Andreas Jensen (55c) 7,5-0,8.
 19 Enkefru Erna Staffensen (55b) 10,0-0,7.
 *Arbm. Hans O. Pedersen.
 *Fru Karen Jensen.
 *Revisor Chr. Kofoed.
 21 Baptistmenigheden (49 l) 15,5-1,8.
 *Arbm. Charles Hansen.
 *Fisker Knud Villy Hansen.
 *Stenhugger Peter Olsen.
 *Fru Else Pedersen.
 23 Byggeselskabet Hammershus (49f) 15,0-1,4.
 25 Enkefru Sarah Kofoed (49e) 10,0-1,3.
 27 Barberm. Rasmus Kvistgaard Hansen (49b) 13,5-1,0.
 *Reservebetjent Zibrandt Petersen.
 *Elektriker Kaj Hansen.
 29 Stenhugger Chr. Jensen (16a) 15,0-3,0.
 *Stenhugger Jens Peter Jensen.
 31 Savværksejer Geert Hansen (12b) 26,0-4,0.
 33 Arbm. Valdemar Larsen (16f) 6,5-0,5.
 *Malersv. Hans Fält Larsen.
 35 Stenhugger Ludvig Olsen (16e) 10,0-0,8.
 37 Fisker Emil Pedersen (10) 4,5-0,4.
 39 Rentier Carl Mogensen (17) 3,6-0,5.
 *Skibsfører Henrik Olsen.
 41 Skrædder Carl Hilding Carlsen (18) 5,0-0,8.
 43 Stenhugger Aage Bendtsen (19 l) 7,7-0,5.
 45 Fisker Evald Henriksen (19k) 5,0-0,4.
 47 [Fisker Knud Børge Henriksen] (19d) 7,5-0,7.
 *Arbm. Sigfred Mogensen.
 *Stenhugger Viktor Jensen.
 49 Smedesv. Arnold Carlsen (19g) 6,5-0,5.
 2 Hdl. Petra Ipsen og Andrea Nielsen (76f) 13,0-0,8.
 *Frk. Andrea Nielsen.
 4 Malerm. Carl Peter Nielsen (76c) 12,0-0,7.
 6 [Radiotekniker Villiam Lind] (se Nørreg. 8).
 *Rentier Jørgen Andersen.
 8 Radiotekniker Villiam Lind (76b) 28,0-1,2.
 10 Viktualiehdl. Svend Hansen (72) 16,0-2,0.
 12 Stenhugger Kaj Møller (62) 3,0-0,4.
 14 [Musiker Søren E. Henriksen] (57b) 2,5-0,2.
 16 Fisker Aksel Henriksen (54) 8,0-0,9.
 18 Rentrice Bodil Ipsen (50m) 9,0-0,6.
 20 A/S Allinge ny Missionshus (50o) 10,0-0,7.
 22 [Poul Chr. Hansen] (50d) 11,0-0,7.
 *Arbm. Ejner Jørgensen.
 24 Metodistmenigheden (48) 8,0-0,6.
 26 Vognm. Aage Ipsen (47) 7,0-0,4.
 28 Stenhugger Viggo Frederiksen (46) 5,0-0,3.
 30 Lagerarb. Emil J. Olsen (45) 5,0-0,3.
 32 Chauffør Jens Peter Hald (44) 5,0-0,3.
 34 Fru Karen Inger Kofoed (43) 4,0-0,3.
 36 Arbm. Johs. Kofoed (41m) 6,0-0,7.
 *Enkefru Marie Kofoed.

- 38 Rentrice Elisabeth Kofoed (32d) 12,5-1,8.
 42 Blikkenslager Niels V. Grooss (32m) 7,5-1,3.
 44 Vognm. Alfred Pedersen (32a) 30,0-1,1.
 *Eksp. Ellen Valeur Pedersen.
 *Rentrice Frk. Mathilde Gjerow.
 46 Rentrice Louise Dreyer (32f) 6,0-0,4.
 *Arbm. Poul Christensen.
 48 Cyklereparatør Frederik Bager (32c) 8,5-0,8.
 *Arbm. Tage Hansen.

Pilebroen.

- [Fru Lydia Hansen] Allinge Teglværk (205a) 60,0-6,3.
 [Fru Lydia Hansen] (205b) 15,0-0,6.
 *Teglværksbest. Gudmund Bloch.
 Chauffør Johan Witt (117a) 13,0-1,4.
 *Arbm. Knud Pihl.
 Stenhugger Emil Braun (117b) 10,0-1,4.

Pilegade.

- 3 Smedem. Carl Pedersen (95a) 21,4-4,0.
 *Eksam. Radiotekniker Ove Pedersen.
 5 Forligsmægler Peter Holm (83h) 9,0-1,0.
 *Pens. Postb. Jens Dam.
 7 Kirkelig Forening for Indre Mission (83c) 15,0-1,6.
 9 Stenhugger Frits Jensen (83e) 5,0-0,5.
 *Skibsfører Ejler Jensen.
 11 Rentrice Karoline Andersen (211g) 5,5-0,4.
 13 Rentier Thorvald Hermansen (211n) 5,5-0,3.
 15 Enkefru Olga Forsberg (211ø) 6,5-0,3.
 *Chauffør Edvin Forsberg.
 17 Rentrice Marie Dam (211h) 5,7-0,5.
 19 Elektriker Arne Berggren (211i) 5,0-0,4.
 21 Broderihdl. Emilie Madsen (211 l) 7,0-0,6.
 21a Stenhugger Henning Nielsen (211ak) 9,5-0,5.
 2 Enkefru Hedvig Lund (94d) 7,0-0,7.
 *Modehdl. Fru Edith Kehlet Brandt.
 4 Rentier Andreas Lind (94c) 6,0-0,4.
 *Enkefru Dagmar Weber.
 6 Enkefru Karla Hansen (94b) 8,0-0,6.
 *Tømrer Svend Hansen.
 10 Rentier Bendt Kjøller (87b) 9,0-1,1.
 *Rentier Jens Kjøller.
 12 Lærer Hans Jensen (82b) 15,0-0,8.
 14 Snedkerm. Louis Kofoed (203c) 12,0-1,2.
 16 Stenarb. Poul Møller (203d) 8,0-0,7.

Pilestræde.

- 1 Murerm. Edvard Holm (211o) 9,0-0,7.
 3 Stenhugger H. Emil Karlsen (208b) 7,2-0,8.
 *Skræddersv. Edmund Karlsen.
 2 Rentrice Frk. Dorthea Lyster (211q) 5,5-1,0.
 4 Vognm. Vilhelm Riis (183a) 10,0-1,2.

Rosengade.

- 3 Pens. Postb. August Svendsen (201e) 7,0-0,3.
 5 Rentier Laurits Anker (200e) 9,0-1,4.
 *Arbm. Emil Hansen.
 9 Fisker Karl Henriksen (200d) 5,0-0,5.
 11 Arbm. Vilhelm Kure (200c) 5,0-0,5.
 13 Enkefru Sofie Lintrup (196d) 4,5-0,5.
 15 Arbm. Valdemar Steinlein (196b) 4,5-0,4.
 *Arbm. Peter Kristiansen.
 17 Avlsbr. Ejnar Kofoed (105) 11,5-32,0-15,6.
 *Rentier Chr. Kofoed.
 19-21 [Allinge-Sandvig Kommune] (14) 15,0-2,4.
 *Enkefru Vilhelmine Jensen.

- *Arbm. Edmund Jensen.
- *Rentier August Christiansen.
- *Arbm. Svend Steinlein.
- 2 [Frk. Karen Andersen] (55h) 5,0-0,9.
- *Rentrice Emilie Hansen.
- 4 Arbm. Albert Svendsen (55k) 5,6-0,4.
- 6 Arbm. Andry Holm (55p) 7,5-0,6.
- *Arbm. Oluf Nielsen.
- 8 [G. Brentegani Jensen] (55q) 7,5-0,8.
- *Fru Karoline Andersen.
- *Fru Anna Pedersen.
- 10 Smedesv. Arne Karlsen (55g) 8,4-1,1.
- 12 Stenhugger Andreas Nielsen (55f) 4,5-0,4.
- 14 Skomager Theodor Mogensen (55e) 6,0-0,7.
- 16 Enkefru Hansine Staffensen (49c) 5,0-0,4.
- *Smedesv. Alex Staffensen.
- *Fisker Karl Haagensen.
- 18 Rentier Herman Svensson (49d) 5,0-0,3.
- 20 Arbm. Nikolaj Hansen (49g) 5,0-0,4.
- 22 Rentrice Kirsti Karlsson (49h) 4,8-0,4.
- 24 Opkræver Johannes Lind (49i) 7,5-0,5.

Rønnevej.

- Enkefru Anna Hammer (290) 7,0-21,0-8,6.
- *Medhj. Jul. Hammer.
- *Syerske Ingeborg Hammer.
- Rentier Ferdinand Johnsen (319a) 10,0-1,0.
- *Eksp. Marie Johnsen.
- Avisbr. Villiam Hansen (Sørensen) Østervang. (286) 5,7-17,0-7,9.

Skolegade.

- 1 Postb. Emil Hansen (94a) 18,0-7,0.
- Allinge Papirhandel v. Fru Hansen.
- 3 Stenhugger Georg Hammer (93) 12,0-0,8.
- 2 Frk. Sanne Lund (98a) 20,0-2,8.
- *Frk. Johanne Hansen.
- *Sygeplejerske Frk. Johanne Elleby.
- 4 Rentrice Hansine Holm (92a) 15,0-2,6.
- 6 [Rentrice Hansine Holm] (se Skoleg. 4).
- *Arbm. Hans Peter Holm.
- *Brostenhugger Gudmund Ipsen.

Skomagerstræde.

- 1 [Maskinm. Carl Aage Holm] (89b) 3,0-0,6.
- *Damefrisørinde Elisabeth Larsen.
- 2 Malerm. Carl Peter Nielsens Værksted (76a) 3,0-0,7.

Smedestræde.

- 1 Arbm. Robert Hellfritzsch (91c) 8,5-0,9.
- *Arbm. Eigil Jensen.

Stationsvej.

- Rentier Herman Jensen, Solhjem (336b) 12,0-1,6.
- Allinge Jernbanestation.
- *Dampskibseksk. Arthur Holm.

Storegade.

- 1 Enkefru Gine P. Hansen (125a) 13,0-1,9.
- *Frk. Harriet Hansen.
- 3 [Fhv. Slagterm. Chr. Jørgensen] (125c) 3,0-28,0-5,0.
- *Vognm. A. Schou.
- *Kusk Otto Hansen.
- *Stenhugger Valdemar Stenberg.

- 5 Hotelejer Axel Frederiksen (124) 55,0-10,1.
- *Enkefru Kathrine Jørgensen.
- 7 Snedkerm. Olaf Hansen (123) 9,0-1,0.
- 9 Ølhdl. Mozart Jørgensen (339b) 13,5-1,4.
- 11 Hotelejer Kaj Madsen (339f) 12,0-0,5.
- 13 Skrædderm. Peter C. Ipsen (339e) 10,0-0,8.
- 15 Blikkenslagerm. Emil Kofoed (339d) 15,0-1,2.
- *Blikkenslagersv. Robert Kofoed.
- *Frk. Margrethe Frandsen.
- 17 Mekaniker Andreas Th. Mikkelsen (339c) 15,0-1,5.
- 19 A/M Kajbjerggaard (337c) 52,5-2,7.
- *Mejeribest. Svend Carlsen.
- 21 Rentier Jens Kofoed (338c) 12,5-1,1.
- 23 Rentier Villiam Dam (338e) 9,0-1,3.
- 25 Sygehuslæge Sigfred Borch (337b) 40,0-9,6.
- 2 [Allinge Brugsforening] (se Kirkepladsen 3).
- *Uddeler Viktor Steffensen.
- 4 Bogtrykker Otto Gornitzka (115) 20,0-1,3.
- *Bogtrykker Axel Gornitzka.
- 6 [Købm. E. M. Bech] (114b) 16,0-2,1.
- *Arbm. Charly Bendtsen.
- *Kommis Erik K. Lorentzen.
- *Vognm. Herman Truelsen.
- 8 [Købm. E. M. Bech] (114f) 17,0-1,5.
- *Fiskehdl. Poul Jørgensen.
- *Fisker Svend Petersen.
- *Gartner Carl Andersen.
- 10 [Købm. E. M. Bech] (114e) 15,0-1,5.
- *Medhj. Kristian Krak.
- *Bagersv. Villy Andersen.
- 12 Arbm. Axel Andersen (118b) 1,5-0,3.
- 14 Vognm. Carl Edv. Petersen (118a) 8,0-1,2.
- *Rentrice Sofie Mikkelsen.
- *Rentier Otto Chr. Nielsen.
- 16 Adventistmenigheden (119a) 8,5-1,0.
- *Enkefru Hansine Sonne.
- *Enkefru Anna Beck.
- 18 Rentier Maurits P. Jensen (119b) 3,0-0,3.
- *Fru Louise Jensen.
- 20 [Valdemar Wahlgren] (119c) 2,5-0,3.
- *Enkefru Gemalia Johansen.
- 22 Tømrer Karl Peter Hansen (120a) 8,5-0,9.
- *Stenhugger Tage Dreyer.
- 24 Murerm. Edm. Holm (120c) 20,0-1,3.
- *Tømrer Ejvind Holm.
- *Smed André Rømer.
- *Enkefru Anna Møller.
- 26 Vognm. Axel Bergmann (121) 22,0-4,3.
- 30 Rentier Janus P. Kofoed (122a) 10,5-2,2.
- *Frk. Johanne Kofoed.
- *Rentier Ludvig Dahl.
- *Rentrice Line Nielsen.
- 32 Mekaniker Otto Juul (122f) 7,5-0,6.
- 34 Snedkersv. Kaj Kofoed (122b) 8,5-0,5.

Strandvej.

- [Allinge-Sandvig Gymnastikforening] Stadion (182b) 3,6-2,7.
- 1 Allinge-Sandvig Gasværk (369u) 75,0-5,9.
- *Gasværksbest. J. A. Kofoed.
- *Syerske Ane-Marie Kofoed.
- 3 [Økonoma Fru Maren Kofoed] (175b) 24,0-4,0.
- *Rentrice Fru Marie Riis.
- *Stenhugger Kresten Peter Hansen.
- 5 Fhv. Avisbr. Fritiof Nielsen (369s) 18,0-3,0.
- *Stenhugger Viggo Staffensen.
- *Hovmester Johannes Jørgensen.

- 7 [Skibsmægler Chr. Petersen, Rønne] Vippeded (369av) 8,5-1,5.
 9 Avlsbr. Konrad Mogensen (173) 5,1-20,0-7,7.
 15 Kunstmaler Mogens Ege (369be) 5,5-0,5.
 17 Rentier Bernt Nilsson (369bf) 5,0-0,6.
 19 Enkefru Emma Sonne (369bg) 5,0-0,5.
 21 Enkefru Ellen Andersen (369bh) 5,0-0,6.
 23 Maskinarb. Svend Andersen (369bi) 5,2-0,5.
 25 [Fru Edel Jensen] (369dl) 9,0-1,8.
 27 Stenhugger Carl Edv. Mogensen (369di) 15,0-1,2.
 31 Bygm. Jens Mortensen (369cg) 18,0-1,0.
 33 Postb. Poul Kjøller (369cr) 9,0-1,6.
 35 Fiskehdl. Emil Larsen (369o) 14,0-1,7.
 39 Gartner Laurits Kofoed (141) 7,2-22,0-11,5.
 *Typograf Norman Kofoed.
 43 Rentier Mathias Funch (369bt) 10,8-0,7.
 *Fhv. Bibliotekar Grethe Abraham.
 45 Brostnshugger Georg Holmberg (369ce) 6,3-0,5.
 47 Stenhugger Valdemar Johansen (369cd) 6,3-0,5.
 2 [Forfatter Georg Serner] Casa Colina (368k) 15,0-1,3.
 4 [Ing., cand. polyt. Otto Rostrup] Kongeskæret (368q) 15,0-2,6.
 14 [Arbm. Sigfred Mogensen] Hallen (368 l) 17,0-1,2.
 *Tandlæge Knud Georg Jørgensen.
 *Arbm. Karl Mathias Madsen.
 20 [Økonoma Frk. Eli Kofoed] (368t) 6,0-0,6.
 22 Stenhugger Anthon Lindgren, Strandbo (368o) 17,0-2,0.
 24 [Fabrikant Vilh. Hansen] (368h) 4,0-0,5.
 [Konstruktør Gunnar Hansen] (368i) 3,5-0,3.
 26 Rentrice Ida Johansson (368e) 5,5-0,4.
 *Fhv. Manufakturhdl. Hanna Olsson.
 28 Arbm. Hans P. Jensen (368d) 5,5-0,6.
 *Enkefru Kirsti Sassersen.
 30 Stenhugger Karl Jørgensen (368c) 9,0-0,9.
 34 Pensionatsejer Fru Elna Hansen (369cy) 19,0-1,0.
 *Rentrice Frk. Inger Larsen.
 *Stenhugger Villy J. Karlsen.
 *Bagersv. Jens Kr. Larsen.
 36 Stenhugger Henry Pedersen (369db) 7,0-0,5.
 38 Overbetjent Thor Gaalaas-Hansen (369df) 18,0-1,1.
 *Møllebygger Otto J. Hansen.
 40 [Bogh. Th. Rosenlund] (369da) 6,0-1,2.
 [Albert Fleicher] (161b) 9,0-0,4.

Søndergade.

- 1 Enkefru Valborg Pichering (129) 8,5-1,3.
 *Arbm. Kristian Jensen.
 3 Karetmager Andreas Pedersen (130) 9,8-1,8.
 *Rentier Karl P. Holm.
 5 [Tandlæge Hans Chr. Holm] (160) 18,0-5,0.
 *Fhv. Avlsbr. Peter Caspersen.
 7 [Vald. Handbergs Stenbrud og Stenhuggerier A/S] (159a) 23,0-5,5.
 *Rentrice Karoline Haakonsson.
 *Motorpasser Andreas Marcher.
 *Rentier Otto Pedersen.
 11 [Rentier Johan Olsen] (159g) 5,0-0,4.
 *Skrædderm. H. Bay Olsen.
 13 Fru Ella Pedersen (159h) 5,0-0,4.
 15 Skibsfører Anthon Jensen (159e) 7,0-0,4.
 17 Rentier Hans Peter Nielsen (159d) 4,7-0,4.

- 19 Enkefru Thora I. Thorngreen (159b) 6,0-0,7.
 *Kontorist Aase Thorngreen.
 21 Luthersk Missionsforening (167b) 10,0-0,8.
 23 Fyrbøder Oscar Sassersen (157) 3,3-0,6.
 *Valdemar Liljeroth.
 25 Arbm. Hans Peter Nielsen (156) 5,5-0,9.
 27 Avlsbr. Jens J. Jensen (151a) 2,5-12,0-5,0.
 *Rentier Ludvig Krak.
 29 Fhv. Avlsbr. Jens Mikkelsen (150) 8,0-1,1.
 *Arbm. Hans Vang Pedersen.
 33 Urmager Axel Liljeroth (149a) 4,5-0,2.
 33a Arbm. Ejvind Nybo (149b) 4,0-0,3.
 35 Pens Lærer Ole Christensen (369cu) 15,0-0,7.
 37a Smedem. Carl Bernhard Svendsen (369dn) 10,0-0,8.
 37 [Økonoma Maren Kofoed] (369cx) 11,0-0,5.
 *Vognm. Gunnar Thorsen.
 39 Allinge Sygehus (369y) 85,0-2,0.
 *Oversygeplejerske Frk. Birgitte Dam.
 *Økonoma Fru Maren Kofoed.
 *Ass. Frk. Martha Olsen.
 2 Apoteker Valdemar Jetsmark (125e) 35,0-1,8.
 4 Maler Mathias Pedersen (125b) 13,0-1,6.
 *Vognm. Emil Bohn.
 6 Kulhdl. Ludvig Nielsen (131a) 16,8-3,2.
 *Vognm. Christen Pedersen.
 8 Frk. Dagmar Frederiksen (133b) 8,7-0,6.
 10 Bagerm. Holger Dam Nielsen (133a) 15,0-0,8.
 *Bagerm. Sofus Nielsen.
 *Eksp. Esther Nielsen.
 12 Arbm. Hans P. Nybo (135a) 4,0-0,6.
 *Enkefru Anna Nybo.
 *Skæreriarb. Gunnar Nybo.
 14 Arbm. Ludvig Jensen (137) 4,5-0,6.
 16 Stenhugger Helmuth Rømer (138) 5,0-0,7.
 18 Stenhugger Oluf Peter Kofoed (140) 9,0-1,6.
 *Stenhugger Svend Aage Kofoed.
 20 Chauffør Georg Paasche (139b) 8,2-1,3.
 22 Syerske Fru Christiane Johnsen (144) 6,0-1,3.
 24 Arbm. Kristian Jensen (146) 1,5-9,5-3,2.
 26 Lærer Laurits Dam (148b) 12,0-1,3.

Teaterstræde.

- 1 Stenhugger Ernst Jonasson (70) 6,0-0,7.
 *Musiker Svend Arvidsen.
 3 Rentier Peter Aug. Larsen (69a) 1,5-0,4.
 5 Kogerske Barbra Nielsen (69b) 2,6-0,5.
 7 Stenhugger Otto Bendtsen (68) 3,0-0,4.
 9 Enkefru Christine Jørgensen (67) 2,5-0,8.
 *Skomager Hans Jørgensen.
 11 Rentier Nicolaj Lyster (65) 4,0-1,7.
 13 Rentrice Fru Karen Olsen (66a) 5,5-0,5.
 2 Gæstgiver Andreas Christensen (63a) 45,0-7,8.
 4 Arbm. Leo Bengtsen (64) 3,0-0,6.
 *Enkefru Elise Bendtsen.

Tejnvejen.

- Fhv. Avlsbr. Niels Kr. Hansen (317b) 18,0-2,1.
 [Fhv. Avlsbr. Jens Mikkelsen] Grøndal (311b) 8,0-19,0-7,7.
 *Avlsbr. Harry Kofoed Mikkelsen.
 Brdr. Andersens Handelsgartneri (369am) 65,0-8,9.
 Brdr. Andersens Handelsgartneri (369dp) 12,0-6,2.
 Gartner Oluf Andersen.
 Gartner Albert Andersen.
 Stenhugger Karl Andr. Nielsen (369ø) 10,5-0,7.

[Fru Eli Frandsen] (369de) 6,0-0,8.
 [Heinrich Pöppelmann] (374b) 13,0-2,4.
 *Rentier Karl Hald.
 Avlsbr. Villiam Mikkelsen, Solvang (369az)
 9,4-17,0-7,2.
 [Fru Louise Cohn Linde] (374e) 18,0-2,1.
 [Tandlæge Hans Chr. Holm] (374k) 20,0-1,8.
 [Tandlæge Hans Chr. Holm] (374l) 13,0-1,5.
 [Rigmor Ingeborg Jensen] (374m) 6,0-0,5.
 [Heinrich Pöppelmann] (374n) 16,0-7,2.
 [Martha Bjørn Andersen] (374p) 5,0-0,6.
 [Grosserer Carl Mortensen] (374t) 15,0-3,3.
 [Fru Louise Cohn Linde] (374ai) 5,0-0,8.
 [Frk. Anna M. Korup] (374ad) 9,5-1,2.

Toldbodstræde.

- 1 Enkefru Emmy Hansen (50f) 12,5-1,2.
*Arbm. Aksel Jensen.
- 3 Fru Emilie Larsen (50l) 2,0-0,2.
*Arbm. Ludvig Johansen.
- 5 Stenhugger Hjalmar Nielsen (50b) 2,5-0,5.
- 7 Stenarb. Emil Andersen (50e) 5,5-0,5.
- 9 Fisker John Petersen (50i) 5,5-0,7.
- 2 Maskinist Aage Christensen (40) 6,4-0,8.
- 4 Lærerinde Fru Anna Larsen (41f) 10,6-1,2.

Torvet.

Allinge Raadhus (105b) 43,0-3,0.

Vangevej.

- 1 Stenhugger Villy Nielsen (212e) 13,0-0,9.
*Rentier Vilhelm Bendtsen.
- 3 Rentier Johan Stange (212f) 5,2-0,4.
- 5 Gasværksarb. Peter L. Nielsen (212g) 6,5-0,7.

Vestergade.

- 1 Skomagerm. Carl Larsen (86) 16,5-1,0.
*Eksp. Ejvind Larsen.
- 3 [Allinge-Sandvig Kommune] (se Kirkepl. 2).
*Rentier Carl Jacobsen.
- 5 Brandstation (se Kirkepl. 2).
- 7 Smedem. William Karlisen (84a) 12,0-1,6.
- 9 Rentier Mathias Kofoed (84c) 12,0-0,6.
- 11 Arbm. Andr. Gudbergens (84b) 8,5-1,3.
*Arbm. Karl Anton Gudbergens.
- 13 Enkefru Jane Madsen (119d) 4,5-0,3.
*Snedkersv. Anker Madsen.
- 2 Avlsbr. Carsten Kofoed Stender (82a)
13,7-38,0-23,7.
*Malersv. Louis Bendtsen.
- 4 Stenhugger Anker Funch (83i) 9,0-1,0.
[Rentier Alfred Larsens Arv.] (83g) 9,0-0,6.
*Arbm. Ejner Nielsen.
- 10 [Bygm. Johs. Pedersen] (211v) 9,0-0,6.
*Kommuneass. Gunnar Nielsen.
*Fru Margrethe Madsen.
- 12 Karetmager Andreas Melby Christiansen
(211t) 15,5-1,2.
*Distriktsjordemoder Fru Melby Christiansen.
*Stenhugger Karl Mortensen.
*Enkefru Anna Nielsen.
- 14 [Frk. Betty Kure] (212i) 18,0-0,9.
*Prokurist Erik Kure.
*Smedesv. Jan Andersen.
- 16 Stenarb. Julius Kjøller (212b) 13,0-2,1.
- 18 Bygm. Carl Hermansen (212a) 2,0-13,0-3,7.
- 20 Allinge Præstebolig (206) 32,0-4,2.
*Pastor Jørgen Langhoff.

- 22 Rentier Hans A. Funch (122m) 13,0-1,4.
- 24 Rentrice Anna Olsen (122n) 15,0-1,4.
*Sundhedsplejerske Frk. Elna Jensen.
- 26 Enkefru Laura Mortensen (122i) 18,0-2,9.
- 28 Proprt. H. Chr. Sommer (122k) 17,0-1,4.
- 30 Revisor Kaj Pedersen (122h) 18,0-1,8.
*Revisorass. Valdemar Pedersen.
- 32 Stenhuggerm. Knud Hansen (220h) 14,0-1,6.
- 34 Avlsbr. Svend Ove Kofoed (221a)
8,9-23,0-12,1
- 36 Mølleer Emil Ipsen, Nymølle (221b)
28,0-1,4.

Vinkelstræde.

- 1 Cigarhdl. Johan Madsen (73c) 15,0-2,2.
*Fisker Johan Weber.
- 2 Hotelejer Frk. Ida Grønbech (59) 50,5-2,8.

Østergade.

- 1 Stenhugger Johs. Peter Nielsen (108) 2,6-0,2.
- 3 Avlsbr. Thormod Holm (106) 8,8-35,0-17,0.
*Enkefru Augusta Holm.
- 5 [Insp. Svend Aage Neldam] (105a) 25,0-4,7.
- 7 [Frk. Valborg Grønbech] (104) 6,8-2,3.
- 9 Enkefru Marie Hansen (102c) 11,5-0,7.
*Frk. Ellen Jensen.
- 11 Allinge Postkontor (se Kirkegade 8).
*Postm. Tage de Fine Olivarius.
- 2 Købm. Axel Mauritsen (184) 10,0-0,7.
*Enkefru Mathilde Larsen.
*Defektrice Frk. Maria Larsen.
- 4 [Professor Vilhelm Grønbech] (185b) 2,4-0,3.
[Professor Vilhelm Grønbech] (185c) 2,8-0,3.
- 6 [Albert Witthaus] (185a) 2,1-0,2.
- 8 Formand Karl Vilh. Nielsen (186) 12,0-1,5.
*Arbm. Einar P. Jørgensen.
*Arbm. Emil A. Olausen.
- 10 Arbm. Jens Lund (187) 5,3-0,4.
- 12 Vognm. Frank Holm (188a) 20,0-3,3.
*Rentrice Charlotte Holm.
*Arbm. Kaj Nybo.
*Arbm. William Jacobsen.
- 14 Forretningsbest. Frk. Rigmor Nielsen (189b)
8,0-0,7.
*Frk. Elvira Pettersson.
*Damefrisørinde Frk. Mary Them.
- 16 [Brændeuhl. Emil Holm] (se Østergade 18).
*Rentier Poul Hansen.
*Medhj. Carlo Jespersen.
- 18 Brændeuhl. Emil Holm (189a) 30,0-3,2.
*Stenhugger Valdemar Olsen.
*Rentrice Elisabeth Svendsen.
*Medhj. Axel Olsen.
*Rentier Emil Krak.
*Arbm. Emil Olsen.
*Arbm. Vagn Kjølner.
*Arbm. Charles Pedersen.
*Rentrice Andrea Olsen.
*Syerske Fru Esther Kofoed.
*Enkefru Anine Marie Pedersen.
- 20 [Sagfører Becker, København] (190a) 8,0-1,1.
*Rentier Andreas G. Nielsen.
- 22 Arbm. Julius Nybo (190b) 3,5-0,3.
- 24 Fisker Hans M. Lund (191) 18,0-3,1.
*Rentier Sigfred Pedersen.
*Rentier Jens P. Jensen.
*Rentier Peter Kjølner.
*Rentrice Kristine Kjølner.
*Rentrice Sandra Schou.
*Rentrice Ida Jensen.

- 26 Vognm. Poul Nielsen (192) 12,0-1,2.
 26a Montør Emil Hansen (194c) 17,0-1,7.
 28 [Brdr. Andersen] (194a) 20,0-6,4.
 *Føderm. Arne Kjølner.
 *W. Rømers Slagterforretning.
 *Broderiforretning v. Frk. Helga Holm.

- 30 Høyers Hotel v. Hotelejer Holger Nielsen (195) 85,0-6,0.
 *Barberm. R. Kvistgaard Hansens Frisørsalon.
 *Damefrisørinde Frk. Nancy Funch.
 *Kiosken v. Axel Mauritsen.

Gaderegister for Sandvig.

Bredgade.

- 1 Frkn. Olga og Emmy Alexandersen (14q) 5,0-0,6.
 *Enkefru Oliva Alexandersen.
 3 Kirkelig Forening for Indre Mission (58b) 9,0-0,7.
 5 Fhv. Avlsbr. Vilhelm Jensen. 8,0-0,8.
 7 [Bygm. P. M. Møller].
 2 Allinge-Sandvig Kommuneskole (62a) 48,0-8,0.
 4 Enkefru Hansigne Hennings (57c) 6,0-0,4.
 6 Fisker Arnold Petersen (57d) 6,0-0,5.
 8 Rentier Karl Mortensen (57e) 10,0-0,7.
 *Enkefru Petra Laurette Lind.

Brøndstræde.

- 1 [Konditor Søren Hastrup Nielsen] (48) 25,0-4,1.
 *Landpostb. Arne I. Jensen.

Bækkestræde.

- 1 Rentier Ole M. Olsen (2b) 3,0-0,3.
 3 Enkefru Freja Pedersen (3) 5,0-0,3.

Gottegade.

- 1 Bygm. Kr. og Johs. Linds Snedkerværksted (7ap) 4,5-0,3.
 3 Bygm. Johs. Lind (7i) 8,0-0,7.
 *Rentier Jens Chr. Lind.
 *Stenarb. Karl Gustav Maansson.
 5 Enkefru Anna Mattisson (7x) 5,0-0,4.
 *Chauffør Alfred K. Mattisson.
 7 Stenhugger Aug. Theodor Pedersen (7y) 5,0-0,4.
 9 Stenhugger Herman Nielsen (7z) 5,0-0,4.
 11 Enkefru Kristine Pedersen (7æ) 5,0-0,5.
 13 Formand Kaj Rømer (7ø) 6,0-0,5.
 15 Bygm. Kr. Lind (7aa) 5,0-1,2.
 2 Fisker Hans Peter Larsen (7b) 8,0-1,0.
 *Stenhugger Sten Andersen.

Hammeren.

- Hammerfyret (365) 187,5-2,0.
 *Fyrm. Carl C. Petersen.
 *Fyrass. H. A. V. Christensen.
 *Fyrpasser Johs. Juul Hansen.
 Hammerodde Fyr (369i) 80,0-0,4.
 *Fyrm. Marius Andersen.
 *Overfyrrpasser Aage Knudsen.
 *Overfyrrpasser Isak Jensen.

Hammershusvej.

- [Hotelejer M. Kjær] (1a) 55,0-5,7.
 Vognm. Herluf Lind (369h) 13,0-2,9.

- [Fabrikant P. Chr. Hjorth] (1b) 15,5-3,8.
 Frk. Thora Borch (1aa) 7,0-0,2.
 Driftsbest. Edvin Andersen (1d) 22,0-2,0.
 Vognm. Rudolf Bendtsen (2c) 24,0-2,3.
 *Motorvognfører Rasmussen.
 Vandrehjemmet »Sjøljen« v. Hans V. Arnoldus (1ac) 22,0-1,5.
 Admiralinde Fru Helene Türk (1ad) 25,0-3,6.
 *Chauffør Marius Drejer.
 Propr. Hans Jørgen Sommer, Hammersholm, (1a) 125,0-110,0-68,1.
 *Husbest. Laura Larsen.
 *Føderm. Andreas Espersen.
 [Fru Rubi Nielsen] Hammershøj (1æ) 25,0-6,0.
 *Fhv. Tømmermand Ferdinand Larsen.
 Avlsbr. Thor Rønne (1ab) 11,3-24,0-5,7.
 *Mejerist Borge Pedersen.
 Nationalmuseet (1a) 25,0-17,0.
 *Opsynsm. Søren Jensen.
 [Hotelejer Kaj Madsen] Hotel Hammershus (2a) 11,9-90,0-10,0.
 Blancs Hotel, A/S Dansk Folkeferie (1r) 120,0-10,0.
 *Hotelbest. Holger Strandberg.
 *Stenarb. Viggo Jørgensen.

Havnegade.

- 1 Enkefru Marie Hansen (30) 8,0-0,8.
 3 Rentrice Frk. Mathilde Bendtsen (31a) 6,5-1,4.
 5 Hotel Nordland (27d) 65,0-2,9.
 7 [Hotelejer Axel Harrew] (21) 115,0-7,7.
 2 Stenhugger Poul Hansen (36a) 7,5-0,5.
 4a [Hotelejer Fr. Bidstrup] (36c) 5,5-0,3.
 *Stenarb. Karl Kofoed.
 4b [Fru Camradt] (36d) 6,5-0,5.
 *Fisker Carl Dick.
 6 Stenhugger Thorvald Johansen (35a) 5,5-0,3.
 8 Enkefru Jenny Larsen (34) 5,5-0,5.
 *Stenhugger Emil Henriksen.
 10 Skomager Fr. Svendsen (38c) 10,0-1,5.
 12 Enkefru Gedia Madsen (33) 3,5-0,9.
 14 [Borgm. Alfred Pedersen] (32a) 5,5-0,3.
 *Stenhugger Ejner Jørgensen.
 *Stenhugger Svend Jørgensen.
 16 Borgm. Alfred Pedersen (32b) 5,5-0,4.
 18 Allinge-Sandvig Kommune, Raadstuen (15a) 3,0-0,5.
 [Fiskehdl. Emil Larsen] (38d) 7,5-0,5.
 *Kolonnechef Eigil Riis.

Humledal.

- Staten (1u) 135,0-25,0.
 *Fisker Aage Mortensen.
 *Stenarb. Harry Haagensen.
 *Rentier Jacob Jacobsen.

- *Rentier Oluf Jensen.
- *Stenhugger Karl Maansson.
- *Stenhugger Kristian Olsen.

Jernbanegade.

- 1 Enkefru Betty M. Pedersen (40b) 9,2-30,0-14,6
- 3 Rentier Hans Peter Hammer (75) 7,5-1,1.
- *Stenhugger Thorvald Kofoed.
- 5 Stenarb. Aage Andr. Nielsen (78b) 4,0-0,9.
- 7 De bornholmske Jernbaner
Sandvig Post- og Telegrafstation.
- *Stationsm. Svend P. E. Pedersen.
- 2 Stenhugger Johannes Rømer (42a) 7,0-0,6.
- *Stenhugger Bernhard Jensen.
- 4 Pensionist Hansine Broch (43d) 8,5-0,6.
- 6 Pensionatsejer Theodor Hammer (43c)
22,0-1,5.
- 10 Arbm. Leo Jensen (76) 5,0-2,8.
- 12 [Avlsbr. P. E. Kofoed] Jernbanehotellet
(15ag) 16,0-2,9.
- *Hotelbest. Kristence Asmundsen.
- 14 Hotelejer Laurids J. Jensen, Turisthotellet,
(14o) 25,0-2,6.

Landemærket.

- 1 Avlsbr. Peter Edv. Kofoed (52) 14,2-30,5-16,0.
- 3 Avlsbr. og Pensionatsejer Emil J. Andersen
(67) 10,3-40,0-16,0.
- *Frk. Gerd Andersen.
- 2 Avlsbr. Georg Holm, Holmegd. (55c)
6,4-25,0-11,0.

Langebjerg.

- [Fru Theodora Villadsen] (23c) 15,0-1,5.
Stenhugger Martin Andersen (23d) 7,5-0,5.
[Th. Junker Andersen] (8b) 5,0-1,1.

Markvejen.

- [Fru Ellen Marie Rønne] (146b) 5,5-0,7.
*Stenhugger Vejner Hansen.
*Stenhugger Edmund Hansen.
*Stenhugger Louis Hansen.
Form. Ernst Adolfsen (146c) 5,5-0,6.

Nygade.

- 1 Arbm. Harry V. Nielsen (15e) 8,5-1,2.
- 3 [Hotelbest. K. Asmundsen] (15f) 8,5-0,7.
- 7 Sandvig Brugsforening (15c) 30,0-3,5.
- *Uddeler Svend Aage Jensen.
- 9 Arbm. Georg Pedersen (14p) 5,5-0,6.
- 11 [Hotelejer Olga og Emmy Alexandersen]
(se Bredg. 1).
- 13 Arbm. Hjalmar Larsen (14u) 4,5-0,5.
- 15 Arbm. Poul Erik Thyge (14v) 4,5-0,5.
- 17 Smedesv. Gunnar Larsen (14x) 4,5-0,5.
- 19 Enkefru Anna Andersen (14y) 4,5-0,8.
- 21 Enkefru Martine Andersen (14aa) 7,0-0,7.
- *Fisker Niels Peter Andersen.

Raadstuestræde.

- 1 [Hotelejer Fr. Bidstrup] (16b) 7,5-5,5.
- *Fisker Carlo Larsen.
- 3 [Hotelejer Fr. Bidstrup] (se Nr. 1).
- *Mester Ejner G. Rasmussen.
- 2 [Hotelejer Fr. Bidstrup] (23) 3,0-0,5.
- *Fisker Kaj A. Larsen.

- 4 [Hotelejer Fr. Bidstrup] (se Nr. 1).
- *Slagtersv. Ole Phillipson.
- 6 Ing. Leo Bjørn Agard (21) 10,0-1,8.
- *Kunstmaler Hans Helving.

Sandlinien.

- 6 [Allinge-Sandvig Kommune] (15c) 4,5-0,4.
- *Stenhugger H. P. Andersen.
- 8 Stenhugger Hjalmar Hansson (15d) 5,0-0,3.
- 10 [Allinge-Sandvig Kommune] (15e) 4,5-0,5.
- *Rentier August Mattsson.
- 12 Fisker Julius Møller (15f) 4,5-0,5.
- 14 Enkefru Hulda Mortensen (369am) 5,5-0,7.
- 16 [Allinge-Sandvig Kommune] (369an) 4,5-0,7.
- *Enkefru Julia Hansen.
- 18 Stenhugger Hans O. Nielsen (369 o) 5,0-0,7.
- *Snedkersv. Poul R. Jensen.
- 20 Enkefru Elina Olsson (369ap) 5,0-0,6.
- 22 Rentier Thorvald Møller (369aq) 4,5-0,6.
- 24 Enkefru Andrea Svendsen (369ar) 4,5-0,6.
- *Arbm. Hans Svendsen.
- 26 Stenhugger Peter M. Larsen (369as) 5,0-0,6.
- *Stenhugger Ove P. Larsen.
- 28 Arbm. Edvard Svendsen (369at) 4,5-0,9.
- *Rentier Andreas Munch.

Skolestræde.

- 1 Skibsfører Godtfred Nielsen (57f) 13,5-1,5.
- *Detailhdl. Enkefru Elise Hansen.
- 2 Rentier Johan Baasch (56b) 8,0-1,8.

Slotslyngen.

- Statens Forstvæsen (1b).
*Skovløber Andr. Lind.

Storegade.

- 1 Pensionatsejer Chr. Christensen (148e)
15,0-2,4.
- *Stenhugger Edmund Mortensen.
- 5 Maleren Svend Nielsen (39a) 11,0-2,7.
- 7 Rentrice Fru Marie Nielsen.
- 9 Avlsbr. Viggo Hansen (29) 9,8-32,0-14,0.
- 11 [Rejsefører H. P. Jacobsen] (se Brøndstr. 1).
- *Rentier Chr. Pihl.
- *Fisker L. Henry Christoffersen.
- *Rentrice Frk. Elise Langsted.
- 13 [Hotelejer Fr. Bidstrup og Avlsbr. Georg
Holm] (se Vesterg. 12).
- *Arbm. Julius Hansen.
- 15—17 Allinge-Sandvig Kommuneskole
(se Bredg. 2).
- *Bornholmske Udrykningskolonne.
- 19 Rentier Chr. Madsen (61a) 7,5-0,8.
- *Vognm. Villy Madsen.
- 21 [Hotelejer Olga og Emmy Alexandersen]
(14d) 7,5,0-4,7.
- 23 Bornholms Baptistmenighed (14s) 9,0-1,1.
- 25 [Enkefru Emmeli Alexandersen] (14a)
13,0-3,5.
- *Pensionist Fru Agnes Wolf.
- 27 Smedesv. Carl Madsen (379b) 7,0-1,7.
- 29 Skrædderm. H. P. Hansen (379d) 9,0-0,5.
- 31 Købm. Orla Sonne-Mortensen (7c) 15,0-1,0.
- *Fisker Knud Kühnau.
- 33 Stenarb. Georg Kuhre (7ao) 6,0-0,5.
- 35 Malerm. Viggo A. Hansen (7e) 6,5-0,6.
- 37 Bagerm. Edm. Andersen (7f) 25,0-2,2.
- 39 Enkefru Marie Nielsen (7h) 9,0-0,7.

- 41 Stenhugger Hans Nielsson (7q) 6,0-0,6.
 43 Stenhugger Otto Nielsen (7r) 9,0-1,7.
 *Stenhugger Andreas Nielsen.
 45 Form. Harald O. Monsson (7a) 6,5-3,7.
 47 Rentier Karl Karlsson (7af) 6,0-0,5.
 49 Stenarb. Karl Jensen (7t) 6,0-0,7.
 51 Stenhugger Gustaf Gummesen (7s) 6,0-0,7.
 53 Handelm. Ejnar Nielsen (7an) 5,5-0,7.
 55 Stenarb. Ferd. C. Baasch (7am) 5,0-0,5.
 57 Smed H. P. Didriksen (7l) 6,5-0,9.
 59 Fisker Louis Møller (3d) 6,0-0,5.
 61 Stenklover Klaus E. Svensson (3e) 6,0-0,6.
 63 Stenhugger Holger Hansen (3f) 12,0-1,5.
 *Enkefru Ida Henriksen.
 65 Arbm. Louis Lind (3k) 8,5-1,1.
 67 Rentrice Frk. Margrethe Kofoed (3g) 9,5-1,4.
 69 [A/S Michael Andersen & Søn] (3c) 10,0-1,5.
 *Murer Jens Erik Andersen.
 2 Stenarb. Ernst Holm (38e) 11,5-1,5.
 6 [Fru Anna Kofoed, Strandvejen 1, Allinge] (38g) 10,0-1,8.
 *Kommuneass. Aage Kofoed.
 8 Frk. Sophie Grønbech (38a) 13,0-3,1.
 *Enkefru Marie Klo.
 *Enkefru Anine Grønbech.
 10 Arbm. Thorvald Pedersen (28) 7,0-1,4.
 12 Fisker Karl Hammer (27b) 13,0-0,8.
 *Barberm. Alf Nielsen.
 *Fisker Karl Andreas Hammer.
 14 Enkefru Nielsine Hammer (27a) 12,0-3,7.
 *Malerm. Poul Didriksen.
 16 Hotelejer Fr. Bidstrup (25) 7,5-1,2.
 18 [Hotelejer Fr. Bidstrup] (24) 2,5-2,1.
 *Arbm. Jens Peter Kjeldsen.
 20-22 [Hotelejer Fr. Bidstrup] (13) 7,8-38,0-16,3.
 *Postb. Ansgar Elleby.
 *Gruppefører Villy Pedersen.
 24 [Hotelejer Fru H. Reiner] (12a) 125,0-12,0.
 26 Enkefru Anna Jensen (12c) 20,0-1,4.
 30 Stenarb. Albert Arvidsen (56a) 13,0-1,3.
 32 [Insp. Niels Feilberg] (57h) 7,0-1,3.
 34 [Stenhugger Albert Arvidsen] (57a) 3,0-1,2.
 36 Slagterm. Johan Philippsen (57b) 23,0-2,6.
 38 Snedkerm. Theodor Jørgensen (58c) 11,0-1,0.
 40 Enkefru Martine Klausen (379a) 7,0-1,1.
 42 Stenarb. Peter Petersen (369n) 3,8-1,3.
 44 Arbm. Emil Klausen (369p) 4,5-0,5.
 46 Arbm. Viktor E. Jensen (369q) 3,8-0,5.
 48 Rentier Sven Olsson (369r) 3,8-0,5.
 50 Stenarb. Andreas Andersen (369s) 3,8-0,5.
 52 [Peter Thomsen] (369t) 3,8-0,5.
 *Fru Elisabeth Thomsen.
 54 [Allinge-Sandvig Kommune] (369u) 3,5-0,5.
 *Frk. Olga Haagensen.
 56 [Allinge-Sandvig Kommune] (369v) 3,5-0,5.
 *Stenarb. Harald Hansen.
 58 [Allinge-Sandvig Kommune] (369x) 3,5-0,5.
 *Pens Postb. Chr. Madsen.
 60 [Allinge-Sandvig Kommune] (369y) 3,5-0,5.
 *Arbm. Rasmus Udby.
 62 [Allinge-Sandvig Kommune] (369z) 3,5-0,5.
 *Enkefru Michelle Paahlsson.
 64 [Allinge-Sandvig Kommune] (369æ) 3,5-0,5.
 *Enkefru Jenny Andersen.
 *Arbm. Svend Ove Holm.
 *Arbm. Georg Holm.
 66 [Allinge-Sandvig Kommune] (369ø) 3,5-0,5.
 *Rentier Oluf Nielsen.
 68 [Allinge-Sandvig Kommune] (369aa) 3,5-0,5.
 *Rentier Gustav Lindgren.

- 70 [Allinge-Sandvig Kommune] (369ab) 3,5-0,5.
 *Rentier Hans Peter Svendsen.
 *Stenhugger Kaj Mortensen.
 72 [Allinge-Sandvig Kommune] (369ac) 3,5-0,5.
 *Stenarb. Martin Haakansson.
 74 [Allinge-Sandvig Kommune] (369ad) 3,5-0,5.
 *Fru Laura Hansen.
 76 [Allinge-Sandvig Kommune] (369ae) 3,5-0,5.
 *Rentier Christen Thomsen.
 78 [Allinge-Sandvig Kommune] (369af) 3,5-0,5.
 *Arbm. Anton Pedersen.
 80 [Allinge-Sandvig Kommune] (369ag) 3,5-0,8.
 *Enkefru Elisabeth Madsen.
 88 [Skrædder Henry Pedersen] (369aæ) 10,0-0,7.
 *Fru Ella Schmidt.
 90 Form. Emil Hellesen (369av) 7,0-1,5.
 92 Stenhugger Henry Nielsen (369au) 7,0-1,5.

Strandgade.

- 1 Stenhugger Kaj E. Rømer.
 3 [Elektriker Arnold Rasmussen] (55b) 6,5-1,5.
 7-9-11-13-15 Kaj og Knud Jørgensen (58a) 18,0-6,0.
 *Skovarb. Knud Jørgensen.
 *Fisker Kaj V. Jørgensen.
 *Enkefru Johanne Jørgensen.
 *Vandregartner Niels Peter Petersen.
 *Stenhugger Harry Hekkel Olsen.
 17 Baadfører Hans J. Friberg (59) 8,0-0,3.
 2 Hotelejer Helene Reiner (11c) 8,5-0,5.
 4 Snedker H. K. Stender (11b) 8,5-0,4.
 6-8 Mekaniker Arne Svendsen (11a) 11,0-2,8.
 *Stenhugger Otto Pedersen.
 10 Avlsbr. Folmer Jensen (9c) 9,0-32,0-5,0.
 *Arbm. Arne Jensen.
 12 Enkefru Amanda Rømer (9a) 4,8-1,0.
 *Malersv. Hans Rømer.
 14 Stenhugger Viggo Hansen (8a) 5,5-1,7.
 16 Arbm. Aksel P. Henriksen (7b) 9,0-1,9.
 *Murer Poul J. Nielsen.
 18 Snedkerm. Lars Peter Jensen (7a) 8,5-1,9.
 20 Ølhdl. Ejner Jensen (5) 6,0-1,0.
 22 [Kaj og Knud Jørgensen] (2a) 12,0-1,6.
 *Fru Elly Hammer.
 *Skomager Oscar Olsen.
 *Chauffør Aksel Maansson.
 24 Slagterm. Richard Jørgensen (1a) 12,0-1,7.

Strandstræde.

- 1 [Hotelejer Fru H. Reiner] (11d) 4,0-0,4.
 3 Syerske Marie Aagesen (11e) 4,0-0,4.
 5 [Hotelejer Fru H. Reiner] (11f) 4,0-0,4.
 *Fisker Carlo Jensen.
 7 Rentrice Emma Svendsen (11g) 4,0-0,3.

Strandvej.

- 49 [Fhv. Avlsbr. H. C. Kofoed] (369l) 9,0-1,6.
 *Lærerinde Noomi Nielsen.
 *Stenhugger Helmer Jensen.
 *Stenhugger Peter Jensen.
 51 [Fru Ane Kofoed, Strandvejen 1, Allinge] (369bd) 8,0-1,1.
 *Stenhugger Algot Maansson.
 *Stenhugger Karlo Riis.
 *Arbm. Villy Larsen.
 53 Stenhugger Karl O. Frederiksen (369bp) 5,0-0,6.
 55 Gasværksarb. Otto Larsen (369bq) 5,0-0,8.

- 57 [Maskinm. Rasmus Didriksen] (369bn) 5,0-0,8.
 59 Rentier Gunnar Petersson (369bo) 5,5-0,9.
 61 [Fru Lilly Funch] (369ca) 13,0-1,7.
 *Gruppefører Hans Funch.
 63 [Ejendomshdl. Thor Flygenring] (369i) 7,0-2,0.
 *Gruppefører Cay Aage Krebs Lyster.
 65 [Fru Alma Kirketerp] (369ci) 6,5-1,2.
 67 [Fru Henny Moe] (364) 8,0-1,8.
 69 [Fru Henny Moe] (369cc) 11,0-1,8.
 71 Rentrice Fru Karoline Larsen (150) 9,5-1,7.
 73 Hotelejer P. E. Jensen, Hotel Sandvig (149a) 70,0-10,0.
 75 Pensionatsejer Enkefru E. Lejeune (148b) 35,0-2,8.
 *Fru Dagmar Brandt.
 77 [Bygm. J. Mortensen, Strandvej 41, Allinge] (148c) 6,0-0,8.
 79 Enkefru Else Andersen (148d) 6,0-1,2.
 81 Rentier Haakon Persson (148f) 6,0-1,4.
 44 Viceskoleinsp. Fr. Toft, Havhytten (369bz) 12,5-1,5.
 46 [Rentier Edv. Svege] (369k) 6,6-1,4.
 *Maskinarb. Tage Arvidsen.
 48 Pensionatsejer Frk. Marie Møller, Romantik (369cø) 38,0-6,6.
 50 [Enkefru Thora Pedersen, København] (369by) 6,5-0,7.
 52 [Maskinm. C. M. Elfstrøm] (151e) 7,5-0,9.
 58 Enkefru Marie Jensen (151b) 10,0-1,5.
 *Murer Andr. Jensen.

Sæne.

- Statens Vandbygningsvæsen (1c) 30,0-4,0.
 *Toldass. Viggo Lundbech.
 *Havneass. Hans Th. Christensen.

Gaderegister for Hasle.**Almestråde.**

- 1 Snedkerm. Henrik Vesth (11b) 14,0-1,6.
 *Enkefru Marie K. Vesth.
 3 Fru Amalie Finne (184a) 4,0-0,5.

Byledsgade.

- 1 Rentier Ludvig Lund (94a) 4,0-0,9.
 3 Arbm. Rudolf Madsen (95) 2,0-0,3.
 5 Enkefru Andrea Ipsen (93) 8,0-0,7.
 *Fhv. Stenarb. Edgar Ipsen.
 7 Revisor Povl Sommer (96e) 11,5-1,5.
 *Rentrice Fru Rigmor Sommer.
 9 Avlsbr. Harald Jensen (96a) 9,2-27,0-13,0.
 2 Bygm. Chr. Pedersen (101a) 13,0-0,8.

Fælledvej.

- 1 Eksp. Frk. Kristine Marcussen (131) 6,0-0,8.
 3 Bagerm. Louis Jensen (134b) 23,0-2,1.
 5 [Rentier Jacob Kofoed] (134a) 6,0-0,9.
 *Frelsens Hær.
 7 Snedkersv. Jens Due (137) 13,0-1,9.
 *Form. Aage Nielsen.
 9 Rentier Andreas Jensen (139) 6,0-1,7.
 *Sadelmagersv. Peter Madsen.

- *Bogh. Georg Rytzel.
 Arbm. Jacob Vang (1e) 1,8-12,0-1,6.
 *Sømand Børge Vang.
 Stenarb. Karl Mortensen (1as) 6,5-0,7.

Torvegade.

- 2 Hotelejer Magnus Kjær (27c) 10,5-1,1.
 *Rentier Jens P. Møller.

Torvet.

- 1 [Frk. Karen Bidstrup] (42b) 9,0-1,1.
 3 Boghdl. Niels J. Sørensen (43g) 17,0-0,8.
 5 Enkefru Margrethe Dick (72b) 6,5-1,1.
 7 [Hotelejer Aksel Harrew] (se Havneg. 7).
 *Barberm. Alf Nielsens Barbersalon.
 *Strandhotellets Isbar.
 2 Stenhugger Frits Jensen (43f) 7,0-0,8.
 4 Arbm. Jørgen Hansen (72a) 6,5-0,8.
 6 Købm. Aug. Lundgren (44) 22,0-2,9.
 *Husbest. Fru Kathrine Schou.

Vestergade.

- 1 Fhv. Barber Johannes Larsen, Thestuen (71) 7,0-1,8.
 3 [Brdr. Langes Legat] (69) 7,0-3,7.
 5 Stenarb. Johs. Hansen (68) 5,0-0,9.
 4 Enkefru Marie Folkmann (49) 4,0-0,4.
 6 Enkefru Mathilde Mogensen (50) 3,0-0,6.
 *Stenarb. Oscar Mogensen.
 8 [Knud E. Nielsen] (51a) 7,5-0,5.
 *Stenhugger Anias Nielsen.
 *Vognm. Fred Nielsen.
 10 Tømmer Valdemar Lind (51b) 3,6-0,5.
 12 [Hotelejer Fr. Bidstrup og Avlsbr. Georg Holm] (54) 7,0-0,5.
 *Arbm. Carl Holm.

- 11 Bygm. Axel Andersen (142f) 9,0-0,8.
 13 Snedkersv. Andreas Jensen (142a) 8,5-0,7.
 15 Fisker Anker Ipsen (142b) 11,5-3,0.
 21 Pens. Kvarterm., Strandfoged Viggo Jensen (143) 12,0-6,3.
 *Arbm. Karl Sjølander.
 23 Rentrice Fru Magna Nielsen, Glimt. (Markj. 117b) 11,5-1,1.
 *Mejerist Børge Brandt.
 25 Smedesv. Johannes Sonne (Markj. 117c) 8,5-0,6.
 31 [Mejerist Kaj Bendtsen] (Markj. 119b) 12,0-0,8.
 *Maskinass. Knud Ancher Koefoed.
 33 Murersv. Janus Lind Holm (Markj. 119c) 12,0-0,8.
 37 Rentier Hans Jacob Andersen, Jacobs Minde (Markj. 120) 2,2-12,0-4,8.
 41 Chauffør Sigurd Jensen (Markj. 122c) 11,0-1,3.
 43 Arbm. Robert Skaarup Marcher (Markj. 122b) 11,0-1,1.
 *Frk. Oliva Madsen.
 45 Rentier Anders Olsen, Ly. (Markj. 148) 11,0-2,9.
 *Vognm. Gunnar Hansen.

- 51 Rentier Jørgen Rømer (Markj. 149e)
12,0-1,7.
*Keramiker Frk. Esther Rømer.
- 53 [Borgm. A. Regnersen] (Markj. 149f)
16,0-1,7.
*Stenværksejer Ernst Pedersen.
*Montør Orla Regnersen.
- 55 Arbm. Johannes Andersen (Markj. 149g)
8,5-0,9.
- 57 Arbm. Aage Christensen (Markj. 149h)
8,5-0,9.
*Ing. J. M. Tvede Jensen.
- 59 [Konstruktør Aage Thorsen] (Markj. 149c)
22,0-2,2.
*Civiling. Carl Vald. Kähler.
- 61 Arbm. Godthard Jensen (Markj. 149b) 6,0-1,3.
2 Avlsbr. Ejnar Hansen (165) 10,6-32,0-16,4.
*Arbm. Louis Marcussen.
- 4 Rentier Chr. Colberg (160) 9,0-1,0.
*Barbersvend Carl Marcher.
*Arbm. Erik Attle.
- 6 Skrædderm. Svend Aage Kruse (159) 10,0-0,8.
8 Arbm. Ove Jensen (156k) 6,0-0,4.
10 Bagerv. Emil Jørgensen (156d) 5,5-0,4.
12 Enkefru Johanne Hansen (155a) 9,5-1,6.
*Rentier Ernst Olsen.
- 14 Gaardskarl Hans Chr. Jensen (155g) 9,0-0,7.
16 Arbm. Herman Henriksen (154b) 7,5-0,6.
18 Arbm. Børge Larsen (152) 6,5-0,4.
20 Arbm. Gunnar Didriksen (151b) 5,0-0,3.
22 Arbm. Jens P. Jensen (145) 7,5-0,9.
24 Arbm. August Andersen (144i) 5,0-0,3.
26 Vognm. Knud Seerup (144a) 2,2-18,0-7,2.
*Rentier Peter Klausen.

Gasværksvej.

- 1 Rentier Johan Olsen (162b) 6,0-0,6.
9 Arbm. Ricard Seerup (213a) 8,7-2,7.
*Arbm. Vald. Jørgensen.
- 11 [Hasle Kommune] (213b) 55,0-6,3.
Hasle Gasværk.
*Gasværksbest. J. Kofoed Petersen.
- 2 Enkefru Marie Nielsen (164b) 4,5-0,3.
4 Rentier Chr. O. Finne (164c) 5,0-0,6.
6 Arbm. Carl Olesen (164d) 6,5-0,3.
*Rentier Anias Hansen.
- 8 Fisker Johs. Finne (163d) 6,5-0,3.
10 Arbm. Aksel Andersen (163c) 5,5-0,3.
12 Arbm. Johs. Olsen (163f) 5,5-0,3.
14 Fisker Hans Peter Lind (163g) 5,5-0,3.
16 Malerm. Oluf Jartoft (163h) 5,5-0,3.
18 Salgsbest. Alfred Hansen (163a) 6,0-0,4.
*Rentier Rasmus Hansen.

Grønnegade.

- 1 Bagerm. Jørgen Kragh (28a) 38,0-4,0.
3 Avlsbr. Kristian E. Hansen (136a)
9,3-24,0-13,4.
5 Enkefru Anna Reuss (136b) 8,0-0,6.
7 Gasværksarb. Laur. Jespersen (135f) 8,5-0,6.
9 [Amtsfuldm. C. J. Kofoed, Holbæk] (135g)
7,5-0,5.
*Rentrice Frk. Astrid Kofoed.
- 2 Købm. Fru Mathilde Jensen (132) 23,0-2,5.

Gulerodsgade.

- 1 Arbm. Karl Andersen (156a) 5,0-0,5.
3 Rentier Louis Peter Clausen (156b) 6,0-0,5.
*Chauffør Erik Mogensen.

- 5 Inkassator Vald. Sjølander (156c) 5,0-0,4.
7 Arbm. Otto Pihl (156h) 5,5-0,3.
9 Rentier Janus Jensen (156i) 4,5-0,3.
2 Enkefru Ottelia Madsen (158a) 5,5-0,7.
4 Enkefru Emilie Nielsen (158b) 7,5-0,7.
*Arbm. Julius Pedersen.

Havnegade.

- 1 Karetmagerm. Victor Andersen (177)
15,0-2,6.
*Smedem. Poul Jensens Smedie.
- 3 Rentier Jens Larsen (176) 9,5-1,6.
*Arbm. Alfred Jensen.
*Arbm. Anton Olsen.
- 5 Fisker Kristian A. Finne (210) 7,0-0,4.
*Skibsfører Carl J. Steenberg.
- 7 Enkefru Marie Hansen (209) 4,5-0,4.
9 Skibsfører Knud Valgren (208) 6,0-0,4.
2 Fisker Herman Nielsen (198b) 9,5-0,6.
*Fru Karen Hansen.
- 4 Restauratør Robert Nielsen, Søhøj (191—92)
22,0-3,8.

Havnen.

- 1 Hasle Toldkammer (180h) 15,5-2,1.
*Toldforv. Hans Iversen.
- 3 [A/S Grønbech & Co.] Havbo (187) 15,0-2,9.
*Skibsfører Erik Hansen Holm.
*Fisker Leo Nielsen.
*Arbm. Alfred Pagels.
- 5 Restauratrice Fru Emilie Petersen, Havne-
caféen (188c) 15,0-1,6.

Heroldsgade.

- 1-5 [Hasle Kommune] (140) 13,5-1,9.
1 *Traktorfører Julius Hansen.
3 *Arbm. Thorvald Olsen.
5 *Arbm. Poul Blom.
*Arbm. Henry Hansen.
*Arbm. Sofus Mogensen.
- 7 Postkører N. P. Lind (141b) 11,5-2,5.
*Rentrice Frk. Elisabeth Bidstrup.
- 9 Landpostb. Per Albin Stoltz (141a) 8,5-1,2.
11 Arbm. Hjalmar Olsen (142d) 5,5-0,4.
13 Arbm. Magnus Larsen (142e) 6,0-0,7.
2 Rentier Hans Claudius Kofoed (26e) 9,0-0,8.
*Husbest. Margrethe Kofoed.
- 4 Baptistkapellet (133) 8,0-2,2.
6 Skomagerm. Johs. Marcussen (135a) 9,0-0,6.
*Rentrice Enkefru Karoline Marcussen.
- 8 Arbm. Hans Peter Jørgensen (135c) 6,5-0,6.
10 [I/S Chr. Pedersens Byggeforretning] (138)
15,0-0,6.
*Bygm. Karl Johannes Pedersen.

Julegade.

- 1 Møbelhdl. Jens Jacobsen (103) 8,0-1,3.
3 [Arbm. Henning Sode] (104b) 9,0-0,6.
*Maskinarb. Svend Bro.
- 5 Pens. Bankkass. Andreas Jensen (104a)
9,0-0,7.
- 7 Rentrice Enkefru Agnethe Mortensen (102)
4,5-0,3.
9 Arbm. Karl Olsen (108b) 5,0-0,8.
*Snedkersv. Hans Peter Olsen.
- 11 Rentier Knud V. Jørgensen (124) 7,0-0,8.
*Arbm. Henry Andersen.
- 13 Enkefru Hedeveg Thomsen (117) 4,0-1,7.

- 2 [Gdr. Henning Høst Andersen] (100) 8,0-1,3.
 *Enkefru Anna Andersen.
 4 Fagforeningsform. Vald. Sommer (101d) 14,0-1,0.
 6 Rentrice Frk. Emilie Jensen (921) 6,0-0,4.
 *Frk. Engeline Dam.
 8 Rentrice Frk. Marie Ipsen (92k) 6,5-0,5.
 10 Snedkersv. Edvard Lind (92c) 6,0-0,7.
 12 [Rentier H. Chr. Kofoed] (92a) 9,0-4,0.
 *Arbm. Aage Schou.
 14 Ev.-luth. Missionsforening (92n) 7,5-1,3.
 16 Rentier August Pedersen (91a) 9,0-1,5.
 19 [Hasle Kommune] (91b) 1,0-0,1.
 Brandstationen.

Kirkegade.

- 1 [Rentier Janus Madsen, Rønne] (41b) 2,5-0,3.
 *Syerske Frk. Elna Madsen.
 3 Arbm. Peter Kruse (112d) 7,0-0,5.
 5 Fru Hulda Hansen (112b) 5,5-0,4.
 *Arbm. Harry Olsen.
 7 [Malerm. Janus Hansen] (112c) 6,5-0,5.
 *Malerm. Ludvig Marcussen.
 9 Slagterm. Oluf Jensen (118) 23,0-1,8.
 11 [Aage Munch] (122b) 4,0-0,4.
 13 Arbm. Knud Jensen (122a) 5,0-0,6.
 Knud Jensens Vaskeri.
 15 Fotograf Charles Svendsen (123) 8,0-1,3.
 17 Enkefru Anna Kofoed (126) 5,5-1,1.
 19 Enkefru Karen Engell (127f) 9,0-0,6.
 *Lærer Viggo Abildtrup.
 21 Chauffør Edmund Ipsen (127e) 8,0-0,5.
 23 A/S Hasle Biograf og Forsamlingshus (50e) 28,0-1,6.
 25 Rentier Hans J. Marcher (72) 10,5-1,5.
 *Husbest. Fru Jane Jensen.
 2 [Avlsbr. Hans A. Kofoeds Dødsbo] (92b) 8,4-28,5-20,5.
 *Rentier Hans Chr. Kofoed.
 *Rentier Carl Ab. Kofoed.
 *Rentrice Frk. Elisabeth Kofoed.
 4 [Hasle Kommune] (90) 30,0-5,6.
 *Borgerskolen.
 *Biografdir. Jens Jørgensen.
 6-8 [Hasle Kommune] (89) 16,0-2,6.
 6 *Gymnastikhus og Pedelbolig.
 *Skolebetjent Chr. Lind.
 8 *Arbm. Knud Munch.
 10 Rentier Allan Ipsen. (88b) 5,0-0,3.
 12-14 [Frk. Elisabeth Funch] Solhjem (88a) 10,0-1,8.
 12 *Arbm. Harry Jensen.
 14 Rentrice Frk. Elisabeth Funch.
 *Arbm. Jens V. Jensen.
 16 Rentrice Fru Paula Munch (73a) 6,5-0,9.
 18 Arbm. Harry Larsen (73b) 6,5-0,9.

Korsgade.

- 1 Skibsfører Robert Vang (10f) 7,5-0,5.
 3 Enkefru Kristine Kristensen (10i) 6,5-0,5.
 5 Vognm. Karl Kristensen ((10g) 8,0-0,9.
 7 Rentier Hans Peter Vang (184d) 7,5-1,2.
 9 Enkefru Margrethe Holm (184b) 5,5-0,5.
 11 Fisker Peter Hansen (184c) 5,5-0,5.
 13 Arbm. Hans Espersen (185b) 8,5-1,5.
 15 Syerske Fru Thora Kreipke (185a) 6,5-0,6.
 2 Redningsform. Laur. Thorsen (183a) 7,0-3,8.
 *Rentier Hans Peter Finne.
 4 Enkefru Augusta Holm (183b) 4,5-0,2.

- 6 Fisker Jens Holm (183c) 5,5-0,2.
 8 Havnefoged Carl Pedersen (182d) 8,0-2,2.
 10 Smedesv. Thorvald Jensen (182c) 5,0-0,7.
 12 Fisker Johannes Lind (182b) 6,5-0,6.
 14 Fisker Louis Nielsen (181) 8,0-1,2.
 *Fisker Vald. Nielsen.
 16 Fisker Hans Peter Holm (180b) 11,5-1,3.
 18 Fisker Thorvald Finne (180g) 9,0-0,7.
 20 Smedesv. Knud Westh (180f) 5,0-0,5.
 *Enkefru Kamilla Jensen.
 22a Arbm. Poul Andersen (180k) 3,0-0,2.
 22b Arbm. Sigfred Mauritzen (180e) 3,0-0,2.

Krummevej.

- 1 Evangeliemigheden (121) 6,0-1,4.
 *Arbm. Hans Peter Westh.
 2 [De bornholmske Jernbaner] (45i) 21,5-1,5.
 *Rutebilstationen.
 *Rutebilchauffør Alfr. Bergmann.
 4 Frk. Laurentsine Munch (119) 4,5-0,5.

Løkkegade.

- 1 Gasværksarb. Niels Chr. Jensen (219t) 13,0-0,9.
 3 Enkefru Thora Svendsen (219k) 6,0-0,5.
 5 Fisker Anders Holm (2191) 6,0-0,5.
 7 Fisker Henry Finne (219p) 7,0-0,4.
 9 Stenhugger Gunnar Andersen (219q) 7,0-0,4.
 11 Fisker Peter Nielsen (219n) 8,5-0,9.
 2 Malersv. André Schou (2181) 7,0-0,4.
 4 Fisker Henry Finne (218m) 7,0-0,6.
 6 Brænder Kaj Pedersen (219r) 10,0-0,6.
 8 Arbm. Sigfr. Vald. Henriksen (219s) 9,0-0,5.

Malerstræde.

- 1 Rentier Carl Johs. Funch (101e) 10,0-0,4.
 3 Vognm. Sigurd Nielsen (101f) 9,5-0,4.
 5 [Etatsraadinde Kofoeds Legat] (101c) 20,5-1,7.
 Legatgaarden.
 *Fru Elsebeth Hansen.
 *Frk. Karoline Lund.
 *Enkefru Julie Hansen.
 *Frk. Anine Nielsen.
 *Frk. Sofie Olsen.
 *Frk. Louise Jørgensen.
 *Frk. Sofie Nielsen.
 2 Rentier Robert Hansen (98) 2,0-0,2.
 *Husbest. Frk. Gerda Hansen.

Nordre Tværgade.

- 1 Arbm. Karl Mortensen (62f) 8,0-0,4.
 3 Enkefru Marie Engell (62a) 7,5-0,3.
 5 Arbm. Josef Herman Holm (65) 5,5-0,8.

Nygade.

- 1 Sadelmagerm. Kr. Kristoffer Petersen (52d) 8,0-0,7.
 3 Smedem. Jens H. Kjær (52e) 15,5-1,3.
 *Smedesv. Knud B. Kjær.
 5 Rentier Frants Chr. Svendsen (62e) 12,0-0,4.
 2 Avlsbr. Ejnar Madsen (68) 17,7-41,0-22,1.
 4 Malerm. Peter M. Schou (67b) 14,5-1,5.
 6 [Rentier Peter Lind] (se Østerg. 29).
 *Arbm. Kristen Kristiansen.
 8 Stenhugger Knud Madsen (63) 5,0-0,7.
 *Rentier Anders Madsen.

Nørregade.

- 1 Brygger Alfred Madsen (7a) 8,0-0,9.
- 3 Enkefru Janusine Jensen (7b) 5,0-0,5.
- 5 Enkefru Margrethe Kofoed (7c) 3,5-0,3.
- 7 Arbm. Karl Pihl (6a) 6,0-2,3.
- *Rentier Hans Peter Pihl.
- 9 Skomagerm. Oluf Hammer (3-4) 5,5-0,8.
- 11 Rentier Jens Peter Andersen (3a) 9,0-2,2.
- *Husb. Anna Johansen.
- 13 Købm. Villum Jensen (2b) 10,5-1,5.
- 15 Malerm. Lorents Jørgensen (2a) 10,0-1,5.
- 17 Arbm. Johannes Finne (1e) 8,0-0,5.
- 19 Stenhugger Villy Finne (1f) 8,0-0,4.
- 21 Arbm. Konrad Johnsen (1b) 11,5-2,8.
- *Rentier Karl Nielsen.
- 23 Murersv. Peter Pihl (1c) 7,0-0,4.
- 25 Arbm. Jens Lind (1a) 9,5-0,9.
- *Arbm. Aage Lind.
- 2 Kønørgsfabrikken (56) 25,0-3,3.

Pilestræde.

- 2 Hasle og Omegns Brugsforening (50d) 45,0-14,8.
- *Best. Charles A. Mogensen.

Præstegade.

- 1 Rentier Karl Rasmussen (44c) 10,5-1,1.
- 3 Skibsfører Aage Kofoed (112a) 10,5-1,2.
- *Ing. Aage Thorsen.
- 5 [Frk. Emma Vesth] (114-15) 4,0-0,8.
- *Gravemester Jan Mortensen.
- 7 Rentier Hans Jørgen Pedersen (116) 3,5-0,4.
- 2 [Enkefru Gunhilda Jacobsen] (111) 13,0-1,4.
- *Arbm. Hans Chr. Hansen.
- *Rentier Jørgen Pedersen.
- *Husb. Frk. Thala Pedersen.
- 4 Slagterm. Knud Hamfeldt Pedersen (110) 15,5-1,6.

Raadhusgade.

- 1 Avlsbr. H. P. Ancher Koefoed (179) 15,5-41,5-21,0.
- 3 Rentier Carl Jul. Pedersen (14a) 9,0-1,0.
- 9 [Enkefru Marie Funch] (48c) 7,0-0,8.
- *Chauffør Svend Aage Schjøtt.
- 11 Hdl. Alfred Pedersen (77) 9,5-0,6.
- *Enkefru Petra Vejdiksen.
- *Arbm. Johs. Jensen.
- 2 Rentier Ludvig Kjøller (178a) 7,5-1,4.
- 4 Arbm. Emil Andersen (127b) 6,5-0,3.
- 6 Tømrersv. Carl Bergmann (127c) 6,0-0,5.
- 8 Rentier Christian Møller (127a).

Sandløkkegade.

- 1 Rentier Hans Peter Bech (108a) 5,0-0,5.
- 3 Luth. Missionsforening (92h) 6,0-1,0.
- 5 Enkefru Anna Finne (92p) 6,0-0,4.
- 7 [Enkefru Gunhilda Jacobsen] (92q) 6,0-0,6.
- *Rentier Andreas Skovgaard.
- 9 Inkassator Svend Aage Boss (92r) 8,0-0,6.
- 11 Bankkass. Bernt B. Thiesen (92s) 6,5-0,5.
- *Rentier Claus Chr. Pedersen.
- 13 Enkefru Andrea Hansen (92t) 6,5-0,5.
- 15 Enkefru Janusine Ipsen (92g) 5,5-0,7.
- 17 Arbm. Otto Pedersen (92f) 3,5-0,3.
- *Rentier Ludvig Pedersen.
- 19 Syerske Frk. Kristine Lind (92e) 3,5-0,3.

- 2 Enkefru Petra Nielsen (130) 12,0-0,7.
- *Fragtmand Robert Nielsen.
- 4 Rentier Hans Peter Hansen (129) 6,0-1,2.
- 6 Snedkersv. Axel Jensen (26f) 4,0-0,3.
- 8 Urmagersv. Louis Westh (107) 4,0-0,8.
- 10 [Rentier Peter Lind] (101g) 13,0-0,8.
- *Arbm. Peter Pedersen.
- *Arbm. Svend Aage Olsen.
- 12 Murerm. Andreas Ipsen (94g) 9,0-1,0.
- 14 Rentier Emil Svendsen (94f) 8,0-1,0.
- 16 Graver Charles Olsen (94e) 8,0-0,9.
- 18 Gaardskarl Ludvig Vejdiksen (94d) 7,5-0,7.
- 20 Murersv. Otto Jensen (94i) 8,0-0,6.

Sildetorvet.

- 1 [Laurits Thorsen] (172a) 4,0-0,2.
- 3 Arbm. Karl Pedersen (173) 3,5-0,3.
- 5 Rentier Niels Peter Jensen (174) 3,5-0,3.
- *Husb. Fru Alma Nielsen.
- 7 Arbm. Vilhelm Jørgensen (175) 3,5-0,7.
- 2 Malersv. Emil Olsen (168) 4,0-0,4.
- 4 Arbm. Poul Olsen (169) 4,0-0,3.
- 6 Arbm. Karl Funch (170) 4,0-0,3.
- 8 Enkefru Anna Hermansen (171) 3,0-0,3.

Slagterstræde.

- 2 [Fru Gunhilda Jacobsen] (se Præsteg. 2).
- *Arbm. Hans Pihl.

Smedestræde.

- 1 Rentrice Frk. Karoline Kure (135d) 6,5-0,8.
- *Rentrice Frk. Kristine Pedersen.

Storegade.

- 1 Rentier K. A. I. Lund (33b) 14,5-2,5.
- 3 Bryggerierjev Ludvig Holm (33a) 29,0-4,0.
- Hasle Bryggeri.
- *Arbm. Frede Andersen.
- 9 Murerm. Svend Aa. Kure Ipsen, Stella Vera (31d) 13,0-1,1.
- 11 [Snedkersv. Chr. Lind] (31f) 7,0-0,7.
- *Reservebetjent Holger Nielsen.
- 13 Murersv. N. Peter Lind (31e) 6,5-0,5.
- 15 Murersv. Alfred Lind Andersen (31c) 7,0-0,7.
- *Enkefru Frida Andersen.
- 17 Borgm., Installatør Alfred Regnersen (31b) 10,5-1,4.
- 19 Arbm. Ludvig Hansen (31a) 13,0-6,4.
- *Arbm. Arne Olsen.
- 21 Cyklehdl. Erik Larsen (30c) 11,0-1,8.
- *Fhv. Mejeribest. Thorvald Hansen.
- 23 Chauffør Henry Mogensen (30d) 15,0-0,7.
- *Lærer Sigfred Mogensen.
- 25 Rentrice, Enkefru Michaline Jensen (29g) 11,5-1,2.
- 27 Rentier Martin Kjøller (28f) 8,5-2,2.
- 29 Rentier Poul Larsen (28e) 7,5-1,3.
- 31 Jordemoder Frk. Jensine Kjøller (28e) 12,0-2,0.
- *Hdl. Frk. Betty Kjøller.
- *Allinge Apoteks Haandkøbsudsalg.
- 33 Rentier Jørgen Westh (28c) 13,0-2,0.
- 35 Stenværksejer Sigfred Mogensen (28b) 12,0-1,2.
- 37 Købm. Oluf C. Tranberg (27) 25,0-6,0.
- 39 Rentrice Enkefru Margrethe Carlsen (26a) 5,5-0,7.
- 41 Frk. Ellen Jørgensen (26c) 4,0-0,5.

- 43 Frisørmester Olaf Sjøstrøm (26b) 9,5-1,1.
 45 Snedkerm. Karl Lind (24) 18,0-3,3.
 47 A/S Grønbech & Co. (23) 96,0-16,8.
 *Dir. Emil Kofod.
 *Disponent Knud Petersen.
 *Bogh. William Sonne.
- 49 Vognm. Georg Mogensen (22) 23,5-5,1.
 *Skotøjsforretningen City.
 *Urmagersv. Hans Peter Westh.
- 51 Dampskibseksp. Carl A. Colberg (21) 19,5-3,7.
 *Frisørmester Helge Kofoed.
 *Kommis Johannes Juul.
- 53 Enkefru Martine Andersen (20c) 6,0-1,2.
 55 A/S Bornholms Telefonselskab (20b) 8,0-1,0.
 *Centralbest. Frk. Ragnhild Andersen.
 *Telefonistinde Frk. Rita Holm.
- 57 Irma (20a) 8,0-1,2.
 59 Savskærer Peter J. Lind (19) 8,5-1,2.
 *L. M. Bjørklunds Skotøjsforretning.
- 61 Købm. Fru Hedeveg Marchmann (18) 8,0-0,8.
 *Skibsfører Charles Pedersen.
- 63 Købm. Frk. Marie Svendsen (17) 8,0-0,8.
 65 Skibsmægler M. A. Kristensen (16a) 23,5-5,9.
 67-69 A/S Det forenede Oliekompagni (16b) 15,0-4,9.
 67 *Mekaniker Peter Thamdrup.
 69 *Arbm. Villy Pedersen.
- 71 Hotelejer Henrik Bidstrup Thiesen (15) 52,0-9,9.
 Hotel Hasle.
 *Vognm. Villy B. Thiesen.
- 73 [A/S Hasle Bank] (14b) 13,0-5,4.
 *Einar Nielsens Købmandsforretning.
 *Arbm. Edvard Hansen.
- 75 [A/S Hasle Bank] (14c) 11,0-1,5.
 *Arne Dreyers Brøudsalg.
 *Vognm. Peter Karlsen.
- 77 A/S Hasle Bank (13a) 29,0-4,9.
 *Bankdir. Aage Jensen.
- 79 Mælkehdl. Carl Vejdiksen (13b) 10,0-0,9.
 81 Enkefru Hanna Adolfsen (12) 4,5-2,0.
 83 [Gasværksbest. J. P. Petersen] (11a) 11,5-2,4.
 *Gadeform. Paul Christensen.
 *Eksp. Frk. Else Pedersen.
- 85 Skibsfører Hans Rask Pilegaard (10b) 15,5-3,2.
 *Bankogh. Gudmund Pedersen.
- 87 Sadelmagerm. Hans P. Kofoed (10a) 14,0-2,9.
 *Enkefru Eleonora Kofoed.
- 89 Fisker Andreas Rømer (10e) 7,0-1,0.
 *Fru Rømers Blomster- og Grøntforretning.
- 91 Skomagerm. Otto Hansen (9b) 10,0-0,8.
 93 Bagerm. Arne Dreyer (9a) 20,5-3,6.
 95 Malerm. Otto Rasmussen (8a) 10,0-2,1.
 97 Købm. Einar Nielsen (8b) 10,5-1,7.
 99 Avlsbr. Christian Hansen (55) 14,3-36,0-20,6.
 *Reservebetjent Thorvald Krøjer Hansen.
 *Reservebetjent Peter J. Pedersen.
- 2 Bygm. Kristian Lind (34) 9,0-2,0.
 4 Rentier Christian Jensen (Markj. 89b) 13,0-1,3.
 6 Rentier Hans Riis (Markj. 89a) 13,0-2,4.
 8 Fabrikant Janus Westerdahl (35c) 12,5-1,2.
 12 Avlsbr. Thorvald Skov (35a) 25,7-34,0-17,9.
 14 Rentrice Enkefru Asta Kofoed (35e) 8,0-0,6.
 16 Læge Gert Rasmussen (35d) 17,0-1,3.
 18 Bygm. Peter Thorsen (35b) 19,0-2,0.
 Hasle Snedker- og Byggeforretning.
 *Snedkersv. Knud Olsen.
- 20 Fru Gunhilda Jacobsen (36) 14,9-42,0-26,6.
 A. P. Jacobsens Vognmandsforretning.
 *Best. Jørgen Jacobsen.
- 22 Hasle Postkontor (37a) 26,0-2,7.
 *Postmester Jørgen Folkmann.
- 24 Politibetjent Kaj Olsen (37c) 11,0-1,0.
 26 Modehdl. Frk. Ellen Pedersen (37d) 13,0-1,3.
 *Rentrice Frk. Augusta Pedersen.
- 28 Rentier Marius Pedersen (38) 4,0-0,4.
 30 Landpostb. Thor Sode (39a) 9,0-1,2.
 32 Urmagerm. Emil Westh (39b) 11,5-1,4.
 34 Hasle Haandværker- og Industriforening (40) 50,0-5,0.
 *Teknisk Skole.
 *Stenhugger Ulrik Karlsen.
- 36 Stenhugger Gunnar Thiesen (41a) 5,0-1,2.
 *Brødkusk Villy Andersen.
- 38 Rentier Jens Andersen (42) 5,5-1,2.
 *Arbm. Villy Boldemann.
- 40 Rentrice Frk. Karoline Jensen (43) 5,0-1,6.
 42 Blikkenslagerm. Søren Dam Petersen (44b) 12,0-1,9.
 44 Hasle Præstegaard (44a) 36,0-10,1.
 *Pastor Niels J. Nielsen.
- 46 Grønthdl. Fru Anna Jespersen (45a) 13,0-2,0.
 *Best. Frk. Gerda Hansen.
- 48 Viktualiehdl. Axel Lyster (45b) 14,5-3,3.
 50 [Fru Agathe Sørensen] (45e) 16,0-1,1.
 *Hasle Boghandel.
 *Former Ernst Lind Holm.
- 52 Snedkersv., Møbelhdl. Karl Munk (45h) 14,5-2,1.
 *Bødkersv. Poul Frandsen.
- 54-60 [Boghdl. Edmund Andersen] (45c) 57,5-2,4.
 54 *Charles Svendsens Atelier og Fotohandel.
 56 *A. Pedersens Bageriudsalg.
 58 *Rentrice Enkefru Karen Malling.
 *Overlærer Johs. M. Tinggaard.
- 60 *Hasle ny Boghandel.
 62 Fabrikant Th. Kreutzberg (46) 12,5-4,8.
 64 Hasle Raadhus (47) 40,0-4,3.
 *Borgmesterkontor.
 *Kommunekontor.
 *Politistation.
- 66 Manufakturhdl. Fru Agnes Larsen (48a) 20,0-2,2.
 68 Slagterm. Vognm. L. Th. Hansen (48b) 12,0-1,7.
 70 Rentrice Fru Marie Hansen (50a) 17,5-5,0.
 *Mejerist Andreas Thorsen.
- 72 Overbetjent H. Th. Arnoldus (50f) 13,5-3,2.
 74 Disponent Aage Larsen (50c) 11,0-2,0.
 78 Manufakturhdl. Andreas Thomsen (52c) 31,5-1,9.
 80 [Skærierejer Karl Nielsen] (52f) 18,0-1,2.
 *Skibsfører Arnt Pedersen.
 *Matros Helge Jacobsen.
- 82 Rentier Peter Vesth (52b) 9,0-0,9.
 84 Isenkræmmer Fru Hansine Kofod (52a) 19,5-3,8.
 86 [Frkn. G. Hansen og M. Dam] (62b) 10,5-0,8.
 Væverske Frk. Martha Dam.
 Lærerinde Frk. Gertrud Hansen.
- 88 Lærerinde Frk. Agnethe Dam (53a) 10,5-0,8.
 90 Enkefru Marie Pedersen (53b) 5,0-0,9.
 92 Arbm. Ernst Saksaa (58) 9,0-1,1.
 *Rentier Andreas Nielsen.
- 94 Syerske Frk. Elisabeth Pedersen (86e) 8,0-0,6.
 *Postb. Aksel Mortensen.

- 96 Arbm. Helmer Grønbech (86f) 6,0-0,4.
 98 Murerm. Hans Svendsen (86c) 6,0-0,3.
 100 Rentier Hans Peter Boss (86b) 6,5-0,7.
 102 Rentrice Enkefru Eleonora Rømer, Vedby
 (Markj. 70n) 9,5-1,5.
 *Rentier Ole Johnsen.
 104 Frk. Mathea Skov, Højegaard (Markj. 70f)
 13,5-1,4.
 106 [Enkefru Gunhilda Jacobsen] Estrella
 (Markj. 70g) 13,5-1,6.
 *Rentier Ludvig Dam.
 *Skibsfører Jens Rømer.
 108 Rentier Just Abildgaard, Virkelyst
 (Markj. 70b) 16,5-3,4.

Strandgade.

- 1 Fisker Oluf Finne (207) 5,5-2,2.
 3 Fisker Christian Holm (206) 9,0-1,0.
 *Rentier Laurits Hansen.
 5 Skibsfører Jørgen Jensen (205) 10,0-0,4.
 7 [Mekaniker Bue Bech Jensen] (204) 6,0-0,8.
 *Arbm. Carl Schou.
 9 Arbm. Carl Rasmussen (203) 3,0-0,4.
 11 Fisker Peter Thorsen (211a) 9,0-0,9.
 13 Fisker Karl A. Finne (211k) 9,0-0,8.
 15 Fisker Kristian J. Finne (211d) 7,5-0,7.
 17 Fisker Christian Andersen (211e) 7,5-0,6.
 19 Fisker Alfred Nielsen (211c) 7,5-0,7.
 21 Fisker Johannes Andersen (211b) 7,0-0,6.
 *Enkefru Julie Andersen.

Søndergade.

- 9 Rentier Christen Christensen (144e) 7,0-1,4.
 11 Fisker Hans Peter Pihl (144d) 6,0-0,4.
 13 Rentier Christian Jensen, Emilielyst (144b)
 17,0-10,0.
 2 Arbm. Samy Mortensen (151a) 6,5-0,4.
 4 Arbm. Erland Olsen (150) 4,5-0,4.
 6 Enkefru Elisabeth Holm (149) 3,0-0,2.
 *Frk. Marie Holm.
 8 [Arbm. Anders Nielsen] (148) 3,5-0,2.
 *Frk. Dagmar Jacobsen.
 10 Enkefru Anna Andersen (147) 3,0-0,2.
 12 Pens Postpakk. Hans Mortensen (219c)
 8,0-1,2.
 14 Murersv. Ludvig Dreyer (219d) 6,5-0,9.
 16 Arbm. Anthon Jensen (219f) 6,5-0,8.
 *Arbm. Edgar Jensen.
 18 Enkefru Sara Christiansen (219g) 6,5-0,7.
 20 Murersv. Henry Ipsen (219 o) 8,5-0,8.
 22 Rentier Viktor Dam (219u) 9,0-0,9.
 24 Rentier Jacob Kofoed, Strandly (219a)
 12,5-4,7.
 *Rentrice Frk. Margrethe Hansen.

Søndre Bæk.

- 2 Rentrice Enkefru Petra Finne (144f) 6,5-0,4.
 4 Fisker Ludvig Ipsen (144h) 6,5-0,3.

Toldbodgade.

- 1 Lærer Otto Stibolt (14d) 17,5-1,3.
 3 Disponent Sven Jansson (14e) 14,5-0,8.
 5 Enkefru Anna Kure (14f) 14,0-0,6.
 *Reservebetjent Erik Johansen.
 2 Rentier Thorvald Finne (185c) 6,5-0,6.
 4 [Frisørm. Helge Kofoed] (180a) 4,0-0,5.
 *Fiskehdl. Alfr. Kofoed.

- 6 Murersv. Thorvald Jensen (180c) 6,5-0,6.
 *Murersv. Knud Jensen.
 8 Fisker Hans Jørgen Holm (180d) 14,0-1,0.
 *Arbm. Karl Hansen.

Vestergade.

- 1 Fisker Emil Holm (220) 5,0-0,8.
 3 Gaardskarl Thorvald Funch (218b) 7,0-1,0.
 5 Rentier Hans Finne (218c) 6,5-0,8.
 *Husb. Frk. Anna Finne.
 7 Enkefru Anie Pihl (218d) 7,0-0,9.
 *Arbm. Karl Pihl.
 9 [Rentier Ole Larsens Dødsbo] (218e) 7,0-0,9.
 11 Rentier Theodor Kofoed (218f) 7,0-1,0.
 13 Murerm. Karl Jensen (218g) 9,0-1,1.
 15 Mejerist Carl Munch (218a) 4,0-1,3.
 17 Sygeplejerske Frk. Hilda Svendsen (217a)
 6,5-0,4.
 19 Landpostb. Ove Rasmussen (217b) 6,5-0,7.
 21 Skomager Christian Jensen (216h) 5,0-0,9.
 23 Arbm. Henry Pedersen (216a) 6,0-1,3.
 25 Rentrice Fru Olga Lund (215b) 6,0-0,3.
 27 Rentrice Enkefru Agnes Kofoed (215c)
 6,5-0,6.
 29 Fisker Frederik Olsen (163b) 8,0-0,9.
 31 [Grosserer H. A. Kopp] (212) 22,0-10,0.
 33 Rentrice Frk. Kathrine Steenberg (202)
 7,0-3,5.
 *Smedesv. Johannes Kjøller.
 *Reservebetjent Erhardt Nordkvist.
 35 Røgeriejer Ove Holm (201) 11,0-1,8.
 37 Politibetjent C. J. E. Aakerlund (200a)
 12,0-2,1.
 39 Rentier Peter Larsen (198a) 7,0-1,3.
 41 Fisker Georg Jørgensen (197) 5,0-0,5.
 43 Enkefru Anna Hansen (196) 4,0-0,5.
 *Arbm. Emil Kofoed.
 45 Tømrem. Carl Jensen (195) 6,0-0,5.
 47 Rentrice Enkefru Petra Kofoed (192c)
 13,0-1,2.
 49 Arbm. Hans Peter Holm (192d) 14,0-1,3.
 *Snedkersv. Knud Helge Lind Holm.
 51 [Fisker Frede Olsen] (192a) 8,0-2,0.
 *Fisker Peter Olsen.
 53 Kommuneboghv., Branddir., P. P. Bendtsen
 (192g) 12,5-0,7.
 55 Skibsfører Helmuth Pedersen (192f) 12,0-0,4.
 57-59 [Fisker P. Olsen og Fru A. Olsen] (190)
 3,5-0,4.
 57 *Rentier Johannes Krak.
 59 *Enkefru Augusta Olsen.
 61 Enkefru Marie Nielsen (188d) 3,5-0,3.
 63 [Fru O. Andersen] (188a) 4,0-1,5.
 65 Hotelejer Ole Bidstrup, Herolds Hotel (186)
 42,5-3,8.
 2 Rentier Frederik Pedersen (146) 4,0-0,2.
 *Børstenbinder Frode Pedersen.
 4 Arbm. Karl Olsen (153) 7,0-0,4.
 6 Arbm. Otto Haagensen (154a) 8,0-0,6.
 8 [Arbm. Henry Andersen] (155d) 8,0-0,4.
 *Ing. Per Helbo.
 10 [Pens. Postb. Karl Holm] (155c) 8,0-0,4.
 *Overtoldbetjent Otto Jensen.
 14 Arbm. Ernst Koring (156g) 4,5-0,3.
 16 Arbm. Poul Hansen (157d) 8,0-0,4.
 *Mælk- og Brødualg.
 18 Fisker Laurits Thorsen (157c) 7,5-0,3.
 20 Cementstøber Gustav Bergstrøm (157b)
 8,5-0,7.
 *Cementstøber Heimar Bergstrøm.

- 22 Arbm. Viggo Johansen (164a) 5,5-0,3.
 24 Rentier Carl Christensen (164e) 10,0-1,3.
 26 Arbm. Oluf Hansen (166a) 4,0-0,4.
 28 Fisker Kristian Lind (166c) 4,5-0,5.

*Fisker Herluf Lind.

*Rentrice Anna Hansen.

- 30 Enkefru Karoline Finne (172f) 3,0-0,3.
 32 Arbm. Hans Jørgensen (172b) 4,5-0,4.
 34 Arbm. Alfred Mortensen (172c) 6,0-0,3.
 36 Smedesv. Emil Mogensen (172d) 6,0-0,3.

*Maskinarb. Poul Mogensen.

- 38 Arbm. Hans Johansen (172e) 6,0-0,4.
 40 Kirkelig Forening for Indre Mission
 Missionshuset »Zoar« (16d) 8,5-0,8.
 42 Smedem. August Andersen (16c) 7,5-0,7.
 *Smedem. Poul Jensen.

Østergade.

- 1 Rentrice Frk. Anna Holm og Rentrice Frk.
 Engeline Holm (96b) 10,0-0,7.
 3 Chauffør Louis Jensen (96c) 7,0-0,4.
 5 Stenhugger Ove Finne (96d) 7,0-0,4.
 7 Snedkersv. Ludvig Holm (94b) 8,7-0,4.
 11 Rentier Pehr Jensen (92d) 5,5-0,4.
 13 Chauffør Anthon Skovgaard (92y) 7,0-0,5.
 15 Chr. P. Pedersen Byggeforretning, I/S (92v)
 25,1-3,3.

*Bygm. Aage Pedersen.

*Kommis Holger Tranberg.

- 17 Postpakk. Kristian Hansen (92x) 9,5-0,8.
 23 Rentier A. L. Dreyer (75a) 10,0-1,6.
 25 Rentier Henrik Rømer (75b) 8,0-0,3.
 29 [Savskærer Peter Lind] (67a) 14,0-5,3.

*Reservebetjent Søren Andersen.

- 2 Dyr læge Hans Kofod (Markj. 89c) 19,0-1,6.
 6 Pens Sygepl. Frk. Jensine Birch (Markj. 88c)
 7,5-0,5.

- 8 [Ing. Alfred Reuss] (Markj. 88b) 7,6-0,5.

*Pens. Politibetjent Martin Reuss.

*Husbest. Frk. Thora Pedersen.

- 10 J. Fr. Westerdahls Auto- og Motorværksted.
 24-28 Brdr. Ankers Jernstøberi og Maskinfabrik
 (Markj. 86b) 40,0-5,0.

24 *Fabrikant Julius Anker.

26 *Bogh. Frk. Anna Anker.

*Frk. Margrethe Anker.

28 *Maskinfabrikken.

30 Fabrikant Karl Anker (Markj. 86q) 16,0-1,1.

32 Arbm. Rasmus Nielsen (Markj. 86c) 13,5-3,4.

*Reservebetjent Alfred Hansen.

34 Handelsgartner Johannes Hansen
 (Markj. 86k) 19,0-5,4.

36 Rentier Sinius Jørgensen (78) 9,0-0,8.

38 Arbm. Ejner Pedersen (79a) 6,5-0,8.

40 Smedem., Vognm. P. A. Juul (79b) 9,0-0,8.

42 Avlsbr. Karl Anker Hansen (80a)
 14,0-34,5-19,2.

44 Rentrice Frk. Ingeborg Spanner (80b) 4,5-1,0.

46 Hasle Savværk og Snedkerforretning (81c)
 17,0-3,2.

48 Skærerlejer J. J. Schou (84c) 10,5-1,0.

50 Arbm. Emil Johansen (85) 17,0-7,0.

*Stenhugger Christian Hansen.

52 Smedesv. Henrik Kjær (861) 8,0-0,3.

54 Rentrice Fru Anna Riis (86k) 8,0-0,3.

*Fyrbøder Svend Aage Riis.

56 Arbm. Knud Larsen (86a) 2,5-0,3.

58 Rentier Niels Svendsen (86h) 5,5-0,3.

60 Malerm. Janus Hansen (86d) 11,5-1,0.

*Hasle Sygekasses Kassererkontor.

62 Møllejer Otto Munch, Dania-Mølle (57a)
 30,0-2,2.

*Fisker Frede Olsen.

Markjorderne.

Fabrikant Carl V. Holm, Strandvejen
 (Markj. 150) 30,0-5,1.

*Hasle Kalkværk.

Avlsbr. Fru Maria Kofod, Brobækkegd.

(Markj. 43) 22,1-53,0-24,4.

*Best. Niels Chr. Kofod.

Avlsbr. Harald Nielsen, Nordvang (Markj. 1)
 25,2-38,5-21,2.

Avlsbr. Rudolf Kofod, Ellelyst (Markj. 14)

13,3-32,0-14,4.

Arbm. Albert Pedersen, Fredly (Markj. 138)

1,2-6,0-1,3.

Arbm. Ludvig Svendsen, Solvang (Markj. 139)

1,8-10,0-2,2.

Avlsbr. Johannes Riis, Nygd. (Markj. 125)

11,1-33,0-13,6.

[Hasle Kommune] Skovhuse.

*Rentier Peter Pedersen.

*Fabriksarb. Frk. Marie Pedersen.

*Arbm. Oluf Hansen.

Hasle Landdistrikt.

Restauratrice Fru Elna Hansen, Ørnekulen
 (4d) 28,0-1,0.

*Arbm. Leif Riis.

*Snedkersv. Ove Madsen.

*Frisørsv. Kjeld Christiansen.

[Klinkerfabrikken] Hvide Hus.

*Arbm. Aksel Kofoed.

*Husbest. Fru Martha Ipsen.

*Arbm. Anton Kofoed.

[Klinkerfabrikken] Gammel Værk.

*Arbm. Henry Mogensen.

*Husbest. Fru Rigmor Jørgensen.

*Arbm. Stanislaw Wozniak (sen.).

*Fisker Stanislaw Wozniak (jun.).

*Skibsfører Boleslaw Wozniak.

*Arbm. Franz Bruzc.

*Barbersv. Poul Bruzc.

*Frk. Elise Jensen.

[Klinkerfabrikken] Kulværket.

*Form. Einar Andersson.

*Rentier Erik Fyhr Johansen.

*Form. Oscar Jonsson.

Arbm. Charles Regnersen, Levka (1a) 5,0-1,2.

Rentier Hans Hansen, Levka (1d) 5,0-0,3.

*Arbm. Andreas Pihl.

[Klinkerfabrikken] Aahuset.

*Kusk Karl Nielsen.

Klinkerfabrikken (4a) 260,0-75,1.

[Klinkerfabrikken] Aabakke.

*Dir. Carl Reusch.

[Klinkerfabrikken] Staldene.

*Arbm. Henry Espersen.

[Klinkerfabrikken] Birkely.

*Maskinn. Jens Peter Petersen.

Gaderegister for Nexø.

B efter en Ejendom betyder, at denne er totalt ødelagt som Følge af Bombardementet i Maj 1945

Aasen.

- 1 [Gæstgiver Petra Jørgensen] (303) 4,3-4,3. B
 3 Installatør E. Nyborg Hansen (302a) 19,1-3,6.
 *Konditor Knud J. Nyborg Hansen.
 5 [Købm. C. P. Jørgensen] (297a) 5,4-5,4. B
 7 [Hans A. Munch] (297c) 46,8-5,5.
 *Landsretssagf. S. A. Munchs Kontor.
 *Barberm. Hans J. Larsen.
 *Bygm. Axel W. Larsen.
 *Enkefru Agnes M. Andersen.
 *Syerske Inga S. Andersen.
 *Kontorass. Rye Madsen.
 9 Blomsterhdl. Johanne M. Hansen (297b) 12,5-2,6.
 11 Tobakshdl. Magnus Dam (296d) 17,7-3,5.
 *Damefrisørinde Kirsten Dam.
 13 Cyklehdl. Niels Møller (296c) 13,5-2,3.
 15 Sadelmagerm. Hans P. Svendsen (289) 10,9-3,2.
 17 [Skomagerm. L. P. Poulsen] (288) 2,5-2,5. B
 19 [A/S Johs. Munch] (287b) 9,9-9,9. B
 21 [Enkefru Hansine Suhr] (287d) 1,9-1,9. B
 23 [Best. L. A. Larsen] (287a) 2,4-2,4. B
 25 [Malerm. Carl T. Lund] (286b) 3,0-3,0. B
 27 [Paul Hansen] (286a) 3,6-3,6. B
 29 [L. P. Pedersens Arvinger] (284a) 10,5-2,9.
 *Arbm. K. A. Kristiansen.
 *Købm. Knud A. Due.
 *Fisker Valdemar Christensen.
 *Fisker Otto Christensen.
 31 [Laurentius Larsen] (282c) 3,2-1,3.
 *Skomagerm. Charles A. Hansen.
 33 [Snedkersv. Konrad Marcher] (282a) 3,6-2,7.
 *Tømrersv. Karl V. Alexandersen.
 *Skræddersv. Christian Larsen.
 35 Snedkersv. Konrad Marcher (280a) 6,0-2,2.
 *Enkefru R. Karoline Marcher.
 *Husbest. Olga P. D. K. Olsen.
 37 [Rentier Janus P. Pedersen] (280b) 4,7-2,1.
 39 [Referent Peter H. Holm] (280h) 2,1-2,1. B
 41 Motorpasser Alfred Hansen (281a) 7,5-2,9.
 43 [Kons. v. Købm. E. Kjærgaard] (276) 12,1-3,2. B
 *A/S Sydlandets Møbellager.
 *Best. Holger M. Erichsen.
 45 Købm. Viggo Jensen (275) 15,5-2,1.
 47 Vognm. Johs. P. Pedersen (271) 5,0-4,1.
 *Smedesv. Louis H. Mogensen.
 49 Chauffør C. A. Marcher (269a) 12,3-8,1.
 51 Rentier H. Andreas Nielsen (268b) 7,8-1,8.
 53 Enkefru D. K. Marie Hansen (268a) 2,4-1,4.
 55 Snedkersv. Andreas Pedersen (266) 10,5-2,3.
 57 Rentier Johannes Frederik Kofoed (265).
 *Enkefru Kirstine Pedersen.
 *Arbm. Karl Børge Olsen.
 59 Fisker Jens Andersen (264b) 6,9-1,6.
 *Enkefru Hansine K. Frederiksen.
 61 Arbm. Niman R. Hansen (261d) 5,2-0,9.
 63 Murersv. Hermann Nimb (261c) 3,2-0,6.
 65 Rentier Chr. Grydgaard (261b) 2,4-0,4.
 67 Arbm. Johannes Ipsen (261a) 4,2-1,3.
 69 Stenhugger Olaf C. Dahl (263c) 11,4-2,8.
 71 Arbm. Karl Aage Larsen (263e) 3,4-1,1.
 *Baadebygger H. A. Johs. Larsen.
 73 Arbm. Alfred Svendsen (263f) 4,7-1,2.
 75 Arbm. Lars M. Malmgren (Markj. 337fn) 7,8-1,3.
 77 Eksp. Elbine Larsen (Markj. 337fo) 5,8-0,8.
 *Frk. Elbine Kofoed.
 79 Fru M. R. Larsen (Markj. 337fp) 8,2-1,2.
 *Bryggerimedhj. Villy H. Jensen.
 *Smedesv. Hans A. Pedersen.
 *Politibetjent Karl Fogtmann.
 2 [Købm. Herm. Mogensen] (314d) 5,8-5,8. B
 4 Stenhugger F. F. F. Bohn (315) 15,4-10,5.
 *Snedkersv. Ed. M. Bohn.
 *Frk. Margrethe C. Bohn.
 *Arkitekt Gustav F. W. Kjølby.
 6 Slagterm. Fru L. M. V. Petersen (325b) 33,1-8,4.
 *Best. Adolph Larsen.
 10 Købm. Oliva Lau (325a) 15,1-2,9.
 12 Bagerm. Ejvind Kofoed (326c) 21,0-4,5.
 14 [Rentrice Frk. Emma O. Ecksteen] (327) 3,7-3,7. B
 16
 18 [Slagtersv. Hans A. Jensen] (328a) 2,8-2,8. B
 20 [Mekaniker Henry Hansen] (339) 3,3-3,3. B
 22 [Snedkerm. Marius Hansen] (340a) 4,1-4,1. B
 24 [Købm. Knud A. Due] (340e) 2,8-2,8. B
 26 Bogtrykker Ingvar C. Petersen (348a) 11,4-3,6.
 *Typograf Olaf Petersen.
 28 Enkefru Oliva Nielsen (349c) 7,7-2,2.
 30 Fhv. Gdr. Thorvald A. K. Kofoed (349a) 9,6-5,1.
 32 Møbelhdl. Wilh. A. Frederiksen (350a) 7,3-3,5.
 34 Fisker Knud M. Marker (350b) 6,7-1,8.
 36 Arbm. Hans Chr. Pedersen (351) 6,8-1,9.
 38 Sygehuslæge E. Hempel-Jørgensen (369c) 32,1-7,6.
 40 Snedkersv. Hans A. Sonne (369d) 3,6-1,6.
 42 Repr. Helge K. Munch (369e) 6,3-2,5.
 44 Chauffør Karl E. Sonne (370) 2,1-1,2.
 46 Snedkersv. Johan V. Kartmann (371) 2,3-1,2.
 48 Enkefru Hansine K. Arvidsen (372) 6,2-2,6.
 *Arbm. Oscar A. E. Arvidsen.
 50 Fhv. Mælkehdl. Emil Madsen (373b) 9,7-1,7.
 52 Massøse Agnes Munch (373a) 6,9-1,5.
 54 Rentrice Selma Sørensen (374b) 8,8-1,2.
 58 Rentier H. C. Kofoed (374a) 4,2-1,9.
 *Frk. Hermandine Westh.
 60 Vognm. Niels M. Pedersen (391k) 20,3-4,8.
 62 Lærerinde Caroline Andreasen (391e) 8,3-0,8.
 64 Arbm. Leo J. Larsen (391d) 9,5-0,8.
 66 Snedkersv. Willy S. Kjøller (391c) 8,3-0,8.
 68 Fabrikant Frede Hansen (391b) 8,6-0,8.
 70 [Frk. Alma Larsen] (392c) 7,3-0,8.
 *Brødforhdl. Peter Kjøller.
 72 Enkefru Andrea P. Larsen (392b) 6,1-0,8.
 *Malersv. Oscar V. Rasmussen.
 74 Arbm. Alfred T. Olsen (392a) 3,7-2,0.

Avlsbrugervej.

- 6 [Nexø Kommune] (397r) 6,1-1,2.
 *Enkefru Marie M. Bendtsen.
 *exam. pharm. Else M. Harild.
 8 Rentrice Bine K. Hjorth (162i) 15,2-1,5.
 14 Snedkersv. Lars A. Jensen (177) 6,8-1,8.
 *Fisker Svend Aage Hansen.
 16 [Arbm. Johs. Rosquist] (se Avlsbrugervej 18).
 *Arbm. Ejner A. Ipsen.
 18 Arbm. Johs. Rosquist (178c) 2,9-1,8.
 20 Rentier Martin Falkenberg (178b) 5,5-1,5.
 *Slagtersv. Hans A. Jensen.

Bredgade.

- 3 Enkefru Benedikte Jensen (28b) 5,0-1,6.
 *Best. Anna Exsteen.
 *Husbest. Laura Exsteen.
 *Strygerske Jensine Exsteen.
 5 Vognm. Ove A. Kloe (28a) 10,2-2,0.
 7 Stenhugger Anthon Kofoed (28c) 8,4-2,5.
 9 Maalerkontrollør Otto Rohmann (26b) 8,3-3,7.
 11 *Husbest. Gine Westh.
 *Hans O. Finne.
 13 Arbm. H. Bødtger (26a) 5,1-2,0.
 15 Rentrice Mariane O. Christensen (25a) 7,0-2,0.
 17 Købm. J. Theodor Jensen (20a) 21,5-4,1.
 *Ing. Carl Otto Westh.
 *Bankfuldm. Frk. Olga V. Jensen.
 19 Rentrice Frk. Petra A. K. Munch (19b) 7,0-2,4.
 *Rentier Hans Jørgen Carlsen.
 *Enkefru Marie H. Holm.
 21 Købm. Albert K. P. Jensen (19a) 6,6-2,6.
 25 Arbm. Jens Juul Rasmussen (18a) 3,7-1,7.
 27 *Frk. Nicoline K. Hansen.
 29 Arbm. Kristian Sassersen (18b) 2,5-1,6.
 31 Sømand Sander Jensen (17) 11,0-2,5.
 2-4 [Nexø Kommune] (39a) 3,0-3,0.
 *Enkefru Anna Pedersen.
 *Arbm. Edmund G. Hald.
 8 Snedkerm. Thorv. Fr. Kofoed (38) 12,1-8,5.
 10 [Johs. Dam] (37b) 10,8-3,1.
 12 Revisor Rasmus Munch (36) 9,2-2,9.
 *Husbest. Frk. Johanne Munch.
 14 Syerske Margrethe Bech (35) 6,1-1,4.
 16 [Præsteembedet] (56b) 27,6-3,9.
 *Pastor Aksel Henry Mathiasen.
 18 Enkefru Anna Margrethe Hansen (34c) 7,4-1,4.
 20 Snedkersv. Terje A. Holm (34d) 10,0-2,1.
 22 Menighedsforst. Herluf H. C. Gregersen (59a) 16,1-4,6.
 *Fabriksarb. Else B. Vandahl.
 24 Skomagerm. Hermann Due Munch (59d) 6,5-1,2.
 26 *Kollektrice Frk. Ingeborg Petersen.
 28 Fyrbøder Valdemar H. M. Hansen (59c) 11,2-3,0.
- Brogade.**
- 1-3 [Købm. Ernst Kjærgaard] (138c) 8,9-8,9. B
 5 Boghdl. Vilh. E. Jensen (137a) 10,0-5,8.
 7 Smedem. Ejner Julius Jensen (136) 14,4-8,0.
 *J. Jensen, Smedeforretning.
 *Eksp. Holger Andreas Westh.
 9 Hdl. Frk. Jenny J. Holm (134d) 10,3-4,8.
 *Købm. Otto E. Marcussen.
 11 [A/S Edvin Løvgren] (128a) 31,4-9,9.
 *Ford Service Station.
 *Mekaniker Karl I. Andersen.

- 13 Skrædderm. Aage Munch (128c) 4,8-2,0.
 *Skræddersv. Carl H. Munch.
 15 [Boghdl. Vilh. Jensen] (131) 3,4-1,7.
 *Otto Hansens Barbersalon.
 17 Viktualiehdl. Manna Due Madsen (130a) 9,0-1,9.
 *Frk. Gerda J. Madsen.
 *exam. pharm. Anker Due Madsen.
 19 Snedkerm. Ludvig A. T. Møller (129a) 18,8-14,3.
 *Sygepl. Frk. Mildred B. Møller.
 23 [Sadelmagerm. Viggo Jensen] (125g) 2,6-2,6. B
 25 [Harald Sørensen] (125d) 2,1-2,1. B
 27-29 [Rentrice Kristine Hansen] (110a) 2,4-2,4. B
 * [Arbm. Hans P. Jensen].
 31-33 Arbm. Hermann J. Larsen (109) 2,4-1,9.
 *Arbm. Axel Finne Andersen.
 35 Enkefru Amanda Munch (107) 1,1-0,6.
 37 Frk. Thea Olsen (106) 1,6-0,9.
 39 [Mathea Pedersen] (105a) 6,1-2,4.
 41 Frk. Anna N. Brandt (105b) 9,4-3,4.
 *Enkefru Elvira Nielsen.
 41a [Kreaturhdl. J. D. Rønning] (104c) 2,5-2,2.
 43 Rentrice M Kathrine Hansen (104a) 14,5-2,7
 2-6 [H. Funch] (se Torvet 3).
 4 K. V. Munch (145k) 23,6-9,0.
 6 *Biblioteket.
 *Frk. Petra Munch.
 8 [Hotelejer de Neergaard] 13,8-5,6.
 10 [A. Hammer-Pedersen] (se Brog. 12).
 *Rentier Otto M. Pedersen.
 *Rentrice Frk. Laura K. Andersen.
 *Enkefru Karen E. Pihl.
 12 Købm. Alfred Hammer-Pedersen (149a) 28,5-13,0.
 *Arbm. Aage G. N. Hjorth.
 14 Isenkræmmer Emil A. Hansen (150b) 16,7-5,9.
 16 Frk. Helene Hansen (150a) 4,4-3,2.
 18 Malerm. Ringhardt Kofoed (157b) 15,3-3,1.
 20 Broderihdl. Frk. Vita Pedersen (157a) 12,8-4,1.
 22 Fabrikant J. Chr. Svendsen (158a) 9,5-4,4.
 *Nexø Autoværksted v. J. Hansen.
 24a [Avlsbr. Alfred Pedersen] (159a) 1,4-1,4.
 24b Møbelhdl. Axel Byder (159f) 7,9-3,4.
 26 [Avlsbr. Alfred E. Munch] (161) 11,3-28,2-24,2.

Bryggeristræde.

- 1 Disponent Aage J. Hansen (114a) 7,1-0,9.
 *Fhv. Pedel Andreas K. Hansen.
 3 Politibetjent Julius Karlsen (114d) 9,3-0,6.
 5 Mekaniker Jens P. K. Hansen (114c) 13,4-4,4.
 7 Murersv. Jens Aage Andersen (113d) 5,7-1,1.
 9 Sømand Henning Kofoed (113c) 1,3-0,8.
 *Arbm. Konrad Kofoed.
 11 Rentier Frank Z. Hansen (113b) 1,3-0,8.
 *Fisker Aksel V. Z. Hansen.
 13 Vognm. Viggo P. A. Grøndahl (112f) 2,2-1,5.
 15 Frk. Augusta Holm (110g) 1,3-0,5.
 17 Enkefru Sophie Kristiane Larsen (110f) 0,7-0,4.
 19 Arbm. Jens F. Kofoed (110e) 1,6-0,5.
 21 Arbm. Viggo F. Nielsen (110d) 3,3-0,8.
 23 [Enkefru Anna Henningsen] (110c) 1,0-0,6.
 25 Arbm. Anias M. Lemvig (110b) 1,2-0,9.
 27 Frk. Anna M. Kofoed (110i) 0,9-0,5.

- 29 [N. Marie Andersen] (110h) 0,8-0,3.
 10 [Fisker H. V. Alf Mikkelsen] (125k) 10,4-0,9.
 *Cyklehdl. Skat M. Westh.
 12 Købm. Poul Anker (125i) 9,7-0,9.
 14 [Sømand Janus M. Jensen] (125f) 0,9-0,9. B
 16 [Rentrice Martha K. Westh] (125e) 0,8-0,8. B

Damgade.

- 1 Brødforhdl. Harry J. Marcher (173a) 11,3-2,2.
 3 Postb. Thorvald M. Andreassen (173c) 14,3-2,4.
 *Rentrice Margrethe Stange.
 5-7 [Hanne Sandell] (162g) 17,6-1,6.
 5 *Rentrice Amalie Westh.
 *Graver Emil Møller.
 7 *Rentrice Hanne C. Sandell.
 *Frk. Juline Westh.
 9 Rentrice Andrea K. Holm (162k) 10,9-1,0.
 *Mejerist Kaj V. Kofoed.
 11 Enkefru M. K. Kofoed (162l) 10,5-0,8.
 13 Snedkersv. Kaj E. Svendsen (162m) 9,4-1,0.
 *Enkefru Anna K. Knudsen.
 15 Landpostb. Aksel T. Pedersen (162n) 8,8-1,0.
 17 Sadelmagersv. Holger A. Svendsen (162o)
 7,3-0,9.
 19 Apotekermedhj. Poul E. Jensen (162p) 7,4-0,7.
 21 Kontorass. H. P. Jensen (162q) 8,1-1,0.
 23 Rentier Vilh. K. J. Engel (162r) 8,4-0,9.
 25 Malerm. Georg Klarup-Hansen (162s)
 16,3-1,7.
 2 Arbm. Jens A. Munch (182a) 7,4-4,4
 *Kommis Mogens T. Munch.
 4 Rentier Peter Holm (174b) 6,4-1,5.
 6 Malersv. Helmer Due Munch (174c) 8,5-0,8.
 *Fisker Ejner Frederiksen.
 8 Mekaniker Hans E. Ipsen (174d) 9,4-0,8.
 *Ing. Oscar Leif F. Fæster.
 10 Vognm. Valter Sonne Nielsen (175a)
 1,2-14,6-6,5.
 12 Bankbogh. P. H. S. Qvist (162f) 13,3-1,6.
 14 Rentrice Elna K. Jørgensen (162t) 9,6-0,6.
 16 Enkefru Hansine Johanne Sonne-Hansen
 (162aa) 10,9-1,1.
 18-22 [Bygm. M. P. Jespersen] (162d) 2,4-2,4.
 24 Fisker Karl Edvard Jensen (162v) 8,0-1,0.
 26 Enkefru Ingeborg C. Svendsen (162u) 8,6-0,9.
 28-30 [Nexø Kommune] (397st) 20,8-1,2.
 28 *Bagersv. Johannes A. Andersen.
 30 *Pakhusform. Andreas P. Jensen.

Ferskesøstræde.

- 1 [G. Westh] (63c) 5,5-1,6.
 *Slagtersv. Svend Ove Berlin.
 *Arbm. Andreas Johannes Hansen.
 3 Maskinarb. Johs. Jacobsen (65b) 10,8-3,0.
 5 Fisker Erik P. Bødtger (65a) 4,8-0,9.
 7 Fhv. Gasværksbest. Otto Westh (63n) 11,7-1,6
 *Frk. Marie Elisabeth Jacobsen.
 9 [Skrædderm. Aage Munch] (63n) 1,2-1,2. B
 11 [Ass. A. P. K. Dick] (63m) 3,0-0,9.
 13 Frk. Laura M. M. Pihl (63l) 2,3-1,1.
 *Enkefru Marie K. Pihl.
 15 Lærer Viggo Hansen (63k) 9,3-1,2.
 17 Snedkersv. Viggo Holm (63i) 9,2-1,5.
 19 Malersv. Knud A. Hjorth (62) 2,5-1,8.
 21 Fru Sofie M. Andersen (60a) 1,4-0,8.
 23 Snedker Marius A. Kofoed (60b) 8,5-1,1.
 25 Rentier Magnus Jensen (85) 2,4-1,7.
 27 Rentier Hans C. Ipsen (86) 4,9-1,6.

- 2-6 Nexø kommunale Elektricitetsværk og Varmt-
 vandsbadeanstalt (1a) 66,7-5,2.
 6 *Best. Henry R. Broch.
 8-10 Postb. Lars O. V. Munch (2b) 4,6-2,1.
 12-14 [A/S Johs. Munch] (5a) 2,5-2,5. B
 12 *Fisker Oscar S. Marx.
 14 *Rentier Adam S. Marx.
 16 Chauffør Ejner S. Olsen (6) 3,2-0,9.
 18 Fisker Niels P. Jensen (7) 0,9-0,6.
 20 Arbm. Peter A. T. Andersen (8) 1,0-0,6.
 22 Arbm. Andreas P. Hald (9) 4,4-1,9.
 24 Vognm. Rudolf Nielsen (10a) 3,8-1,4.
 26 Rentier Janus P. Hansen (10b) 4,6-2,1.
 28 Enkefru Asta I. Westh (59f) 5,7-1,4.

Fiskerstræde.

- 1 Inkassator Georg P. Madsen (23a) 9,6-2,4.
 *Enkefru Mathea L. Jensen.
 5 Fisker Laurits Madsen (22) 13,7-2,1.
 7 [Fisker Laurits Madsen] (21) 2,6-0,5.
 *Enkefru Dina M. Munch.
 4 Snedkersv. Karl M. Myhre (25b) 3,1-1,2.
 *Kontrolass. Frederik N. Myhre.

Gaasetorvet.

- 1 [Vald. Jacobsen] (278a) 2,9-1,1.
 *Arbm. Hermann K. P. B. Jacobsen.
 3 Ægpkærskerke Frk. Kamille J. Andersen
 (238a) 2,2-0,6.
 5 Arbm. Jens C. Hansen (239a) 3,4-1,9.
 *Arbm. Johan Berg.
 2 Rentier Jens N. D. Funch (253a) 4,0-1,3.
 4 Snedkersv. Hans Pihl (253c) 2,3-0,8.
 6 Arbejdsform. Ejner A. Hansen. (252) 3,6-1,7.

Gl. Postvej.

- 1-19 [Nexø Boligselskab af 1942] (Markj. 337hc
 m. fl.) 90,7-6,4.
 1 *Best. Olav J. Engvang.
 3 *Fisker Hans Th. Pedersen.
 5 *Matros Vilh. A. Bødtger.
 7 *Telefonarb. Hans J. Madsen.
 9 *Sømand Harry A. Hansen.
 11 *Vognm. Herman J. Jensen.
 13 *Fisker Alfred H. Larsen.
 15 *Snedkersv. Hjalmar P. Andersen.
 *Enkefru Marie E. Frederiksen.
 17 *Postaspirant Børge N. P. Mogensen.
 19 *Politibetjent P. Wolff Sørensen.
 29 Rentrice Hansine E. Kofoed (Markj. 337am)
 18,8-2,2.
 *Best. Gunnar M. P. Marcher.
 Nexø Kommunes Brandstation (Markj. 337a).
 41 Frk. Karla H. K. Pihl (Markj. 337bs) 10,8-1,7.
 *Rentier Karl A. Pihl.
 45 Rentier Otto P. Skov (Markj. 305) 22,4-2,4.
 *Husholdningslærerinde Frk. A. S. Skov.
 2-4 [Nexø Kommune] (se Damg. 28-30).
 2 *Toldbetjent Bernt Chr. Andersen.
 4 *Lagerforv. Ludvig L. Holm.
 6 *Rentrice Anna Marie Kofoed.
 *Syerske Helga O. Kofoed.
 8-10 [Nexø Kommune] (397a) 7,3-1,0.
 8 *Arbm. Ejner K. F. Jensen.
 10 *Stenhugger Carl R. Viborg.
 *Arbm. Vilh. Viborg.
 12 Arbm. Johs. Persson (397q) 2,1-0,5.
 14 Vognm. Chr. A. Mortensen (180) 7,4-1,6.

- 16 Rentier Hans P. Larsen (Markj. 337ha)
4,2-0,4.
18 Rentier Andreas P. Bech (Markj. 337aa)
5,3-1,2.
*Landm. Andreas Bech.
*Enkefru Karoline K. Pihl.

Grøndals Vænge.

- 1 Snedkersv. Adolf F. Bræstrup (223) 5,8-2,1.

Grønnegade.

- 1 [Hansine Absalon] (192) 1,6-1,6. B
3 [Barberm. Otto Hansen] (193) 2,3-2,3. B
5 [Smedem. Finn Hansen] (194f) 0,6-0,6. B
7 [Smedem. Finn Hansen] (194e) 0,5-0,5. B
9 [Smedem. Finn Hansen] (194d) 0,9-0,9. B
11 Gaardskar! Jean N. A. A. Nordahn (213e)
2,0-1,3.
13 [Rentier Karl A. Nordahn] (229d) 5,7-1,4.
*Hovmester Arne Gummesen.
15 [Arbm. J. Marius Pedersen] (229a) 3,2-3,2. B
17 Chauffør Svend A. Schou (229b) 6,0-4,1.
*Fru Esther J. Christensen.
19 Enkefru E. K. Ipsen (230) 6,0-1,8.
*Enkefru Petra K. Jensen.
21 Arbm. Jens S. Hansen (234a) 2,9-1,5.
23 Snedkersv. Knud A. M. Larsen (235) 1,8-1,3.
*Syerske Frk. Karen E. K. Larsen.
25 Fisker Aksel J. Olsen (236) 1,1-0,7.
27 [Frk. Johanne Munch] (237a) 2,0-0,9.
*Arbm. Hans P. A. Jensen.
29 Frk. Anthonisine K. Kofoed (237b) 1,5-0,6.
31 Rentier Karl Knudsen (237c) 4,9-0,8.
33 Slagtersv. Jens E. Larsen (238c) 2,0-0,9.
35 Snedkersv. Harry V. Holm (238b) 5,2-0,7.
2 [Smedem. H. E. Poulsen] (295b) 1,5-1,5. B
4 [Enkefru Petra K. Jensen] (295a) 1,8-1,8. B
6 [Enkefru Anna Jensen] (295e) 1,4-1,4. B
8a Rentier Kristian F. Jacobsen (293c) 9,8-1,4.
8b Enkefru Elsiné M. Kofoed (293b) 7,8-1,3.
10 Enkefru Hansine K. Pedersen (291b) 2,9-1,2.
12 [A/S Johs. Munch] (291a) 1,3-1,3. B.
14 [Snedkersv. Sinius Low] (290f) 0,9-0,9. B
16 Stenhugger Hans K. Jensen (290e) 5,7-0,9.
18 Arbm. Hans Chr. Andersen (282b) 3,6-1,1.
20 Snedkersv. Alfred Jørgensen (280g) 5,1-0,7.
22 Rentrice Sara S. K. Jensen (280f) 3,5-0,6.
*Arbm. Anton A. Frederiksen.
24 Enkefru A. V. L. Pedersen (280d) 3,4-0,6.
26 [Johs. Dam] (280c) 4,0-0,7.
*Arbm. Villy Alexandersen.
28 [Arbm. Karl K. Hansen] (279a) 1,0-1,0. B
30 Rentier Hans A. Svendsen (279c) 5,4-1,7.
*Sømand Aage H. Jensen.

Gustav Møllersvej.

- 1 Kok K. J. M. M. Nielsen.
3 Best. Vilhelm Schou.
5 Bagerm. Poul A. Hansen.
7 Barberm. Simon Bræstrup.
9 Arbm. Arne K. Munch.
11 Reservebetjent Carl A. Madsen.
13 Mekaniker Niels Otto Ipsen.
15 Avlsbr. Hans Peter Jensen.
17 Fhv. Syerske Marie Hansen.
Rentier Marius Jensen.
19 Fisker Svend Aage Olsen.
21 Fisker Egon Marx.

- 23 Arbm. Jens A. Jørgensen.
2 Arbm. Ingolf V. Rasmussen.
4 Sømand Ernst Frederik Lind.
6 Snedker Johannes Tranberg.
Barber Peter Nissen Boisen.
8 Kusk Harald Karlsen.
10 Murerm. I. Herman A. Lindahl.
12 Slagtersv. Erik F. Madsen.

Hans Hermanns Gænge.

- 1 [Anna Hansen] (4) 2,0-1,7.
*Søfyrbøder Aksel H. K. Olsen.
3 Fisker Karl K. Kofoed (5b) 7,4-0,4.
5 Malersv. J. Peter Sonne (5c) 8,0-0,4.
7 Arbejdsform. Jens Chr. Schou (5d) 9,6-0,4.

Havnegade.

- 1 [Syerske Marie Hansen] (323) 1,3-1,3. B
9 Fisker Konrad A. Svarth (296b) 2,9-1,8.
11 Enkefru Anina P. F. Andersen (296a) 5,6-1,8.
*Arbm. Hans Peter M. Ipsen.
13 [Kristine Jensen] (295d) 6,5-1,6.
15 Arbm. Janus M. Pedersen (295c) 6,4-1,6.
*Møbelpolstrer Poul Jørgensen.
17 [Nexø Kommune] (213a) 7,8-2,7.
*Anlægsgartner Erik Holm.
*Arbm. Kaj H. Pedersen.
*Telefonarb. Ernst W. Svendsen.
*Arbm. Børge Jensen.
19 Avlsbr. Otto K. Jensen (195) 4,8-22,1-12,0.
21 Murerm. Hans Kristian Andersen (194b)
10,0-2,0.
23 Rentier Hans A. Møller (196c) 10,0-3,1.
25 [Esther og Sara Westh] (196m) 10,4-1,4.
Pensionatsejer Frk. Esther Westh.
Pensionatsejer Frk. Sara Westh.
27 [Skibsfører A. Kure] (196 l) 10,6-1,7.
*Pens. Lærerinde Margrethe Kure.
29 Enkefru Karen K. Johnsen (196b) 6,1-3,2.
*Enkefru Anine K. Espersen.
31 Snedkersv. Johs. M. Bertelsen (197a) 6,6-2,9.
33 Pens. Postb. Nicolaj J. Jacobsen (198d)
6,7-1,1.
35 Fhv. Maskinsnedker Ludvig A. Bendtsen
(198c) 7,6-1,0.
*Telefonistinde Dagny C. Bendtsen.
37 Rentier Hans J. Skov (198a) 8,9-1,2.
39 Rentier S. J. Sjøberg (202) 8,2-3,0.
2 [Best. P. Vilh. Schou] (330g) 1,7-1,7.
4 [Karl Kure] (330d) 4,5-2,3.
*Vaadbinder Karl Helmuth Hellum.
*Vaadbinder Viktor Christensen.
6 Ølhdl. Carl Hald (330b) 4,7-2,5.
8a Enkefru Anna M. K. Exsteen (326a) 2,5-2,5.
8b Musiklærerinde Karen Exsteen (326b)
7,7-3,3.
12 [Forretningsbest. M. Juul Erthmann] (326d)
2,6-2,6. B.
14 Pensionatsejer Bodil S. Munk (292b) 14,8-4,8.
*Snedkersv. Mogens Krogh-Hansen.
16 Sadelmager Aage Sjøberg (292a) 21,3-3,6.
*Lærerinde Inga M. Fossum-Poulsen.
18 Snedkersv. Carl E. A. Christiansen (293a)
6,5-2,8.
*Kunststopperske Fru Astrid E. Petersen.
20 Syerske Anthonie K. Møller (294a) 4,6-1,9.
22 Købm. Agnes K. Holm (215f) 10,2-2,2.
24 Rentier Anders Rasmussen (215g) 8,6-1,8.
*Syerske Cecilie Rasmussen.

- *Enkefru Anna M. Jensen.
 *Hdl. Kamilla Jensen.
 26 Luthersk Missionsforening (215d) 11,0-3,2.
 28 [Fhv. Urmager Carl M. Jensen] (215k) 7,8-2,4.
 32 Gaardskarl Karl Gudbergesen (212a) 4,6-1,7.
 34 Enkefru Kath. Ipsen (212) 15,5-2,1.
 36 Frk. Betty Pedersen (210) 2,0-1,2.
 38 Frk. Elida Hansen (209a) 2,0-1,3.
 40 Fisker Thorvald P. Andersen (208d) 3,1-1,3.
 42 Pensionatsejer Johs. Andreasen, Hvilehjemmet Klintbo (208a) 26,0-4,6.
 *Rentier A. Andersen.
 *Frk. Emma Oliva Echsteen.
 *Frk. Julie Due.
 *Enkefru Frederikke Hansine Hansen.
 *Frk. Sofie Hansen.
 *Enkefru Louise Chr. Jørgensen.
 *Rentier Hans Peter Kofoed.
 *Fhv. Gdr. Carl Janus Kofoed.
 *Enkefru Anine K. Larsen.
 *Frk. Johanne Munk.
 *Enkefru Karen K. Myhre.
 *Rentier Kristian Olsen.
 *Frk. Marie Pedersen.
 *Enkefru Vilhelmine K. Rasmussen.
 *Enkefru Dortha Pihl.
 *Enkefru Caroline C. Riis.
 *Enkefru Gertrud K. Simonsen.
 *Frk. Anine K. Schou.
 *Enkefru Bertha M. Svendsen.
 44 Bornholms Baptistmenighed (207) 10,0-3,5.
 46 Enkefru Kristine Hansen (206b) 8,8-2,9.
 48 Rentier Niels Peter Ipsen (205e) 9,2-1,5.
 *Rentrice Mathilde Kofoed.
 50 Rentier Andreas A. Westh (205d) 7,8-1,3.
 *Rentier Marius Kofoed.
 *Enkefru Sofie M. Due.
 *Rentier Hans Chr. Gregersen.
 52 Murersv. Axel Johs. Olsen (205a) 3,1-1,6.
 54 Rentier Thorvald A. Pedersen (204e) 7,1-1,3.
 56 Fhv. Postb. Jens Peter Häckert (204d) 5,0-1,0.
 58 Fhv. Avlsbr. Hans Chr. Hansen (204c) 7,6-1,0.
 60 Bogh. Frk. A. K. Brandt-Nielsen (204a) 5,0-1,3.
 62 Maskinpasser Hans C. Andersen (204b) 4,3-1,5.
 64 Rentrice Maren K. P. Jakobsen (402c) 6,7-1,7.
 66 Enkefru Karoline M. Brandt (402d) 12,1-2,5.
 *Enkefru Marie S. Schou.
 68 Overbetjent Kristian M. V. Pedersen (402e) 9,2-1,9.
 70 [Etatsraadinde Kofoeds Legat] (402h) 15,1-3,5.
 *Nexø Børneasyl.

Hedtoftsvej

- 1 Chauffør Georg M. Jensen.
- 3 Fisker Jens A. Pedersen.
- 5 Ægpakker Svend Aage Holm.
- 7 Dommerfuldm. Svend Hassing.
Murersv. Gorm Christensen.

Hjortestræde.

- 1-3 [Søskende Exsteen] (345a) 1,7-1,7. B
- 5 [Frk. Anna H. Frederiksen] (344) 1,2-1,2. B
- 7 [Pens. Lods Magnus Kofoed] (343) 1,3-1,3. B
- 9 [Else B. Vandahl] (342) 0,6-0,6. B

- 11 [Arbm. Jens A. Jørgensen] (341) 0,9-0,9. B
- 2a [A/S Johs. Munch] (348c) 3,2-1,9.
- 2 [Fisker Knud L. Buchardt] (348f) 1,1-1,1. B
- 4 [Snedkersv. Janus Hansen] (348e) 1,3-1,3. B
- 6 [Enkefru Gine K. Andersen] (348d) 1,7-1,7. B

Hjørnegade.

- 1 Avlsbr. Hans C. Holm (226) 8,7-22,0-18,8.
- 3 Rentier Hans J. Jørgensen (225b) 7,7-1,5.
*Sømand Knud Jørgensen.
- 5 Rentier Ludvig K. P. Larsen (225a) 4,6-1,3.
*Husbest. Frk. Karen M. Larsen.
- 7 Sømand Thorvald M. Andersen (224b) 5,8-1,3.
- 9 Rentrice Mathea Madsen (224a) 5,1-1,0.
- 11 Rentier Axel A. Nielsen (404d) 4,8-1,2.
- 13 Mekaniker Otto Holtoug (404c) 4,7-1,0.
- 15 Bogbinder Viggo P. Espersen (404e) 4,8-0,8.
- 17 Bagersv. Karl M. Lemvig (404a) 4,2-0,9.
2 Enkefru Agathe J. S. Pedersen (247b) 1,9-1,4.
*Politibetjent Georg S. Petersen.
- 4 Portør Ludvig Henriksen (246d) 7,8-1,7.
- 6 Fisker Niels J. Pedersen (246a) 4,1-2,7.
- 8 Rentier Peter M. Schow (246c) 6-3-1,1.
*Malerm. Carl Edv. Nielsen.
- 10 Rentier Nicolaj M. Munch (245a) 12,0-2,6.
- 12 Avlsbr. Hans Otto Jensen (244a) 6,3-24,3-13,3.
*Fisker Edgar K. Jørgensen.
- 12 *Husbest. Frk. M. J. Jensen.
*Tømrersv. Carl O. Andersen.

Højbovej.

- Avlsbr. Lars F. Munch (337g) 4,7-18,0-4,9.
 Silderøger Hans M. Møller (Markj. 337hø).
 *Lods Oscar M. J. Madsen.

Ibskervej.

- Havnefoged Peter Djernæs (260k) 16,8-0,8.
 Arbm. Holger O. Hansen (337fc) 6,5-1,3.
 Kapt. Ove Hansen (337ey) 10,7-0,9.
 Avlsbr. M. Andreas Jensen (Markj. 25 m. fl.) 4,2-21,5-6,3.
 [Johs. Ipsen] (Markj. 263b) 16,8-2,9.
 *Fisker Viggo K. Johansen.
 [A/S Johs. Munch] (260a) 4,2-3,0.
 [Møller Johan Andersen, Munkeg. 7] (337ai) 4,7-0,8.
 *Møller Carl M. Lund, Bakkemøllen.
 Lagerforv. Hans A. Munch (260i) 12,2-1,0.
 *Enkefru Karen M. Sode.

Julestuen.

- 1 Rentier Hans C. Birch (375a) 4,5-3,5.
*Syerske Astrid Birch.
- 3 *Enkefru Anine Sejersen.
- 2 Frk. Lilly M. Holm (3911) 2,8-1,1.
- 4 [Bygm. M. P. Jespersen] (391a) 5,7-1,6.
*Arbm. Jens Bech.
*Sømand Johs. A. Nielsen.

Jydeganget.

- 1 [Murersv. Aage A. H. Pedersen] (329f) 0,7-0,7. B
- 3-5 [A/S Johs. Munch] (328b) 2,6-2,6. B
- 2 Malersv. Aage J. Due (336b) 0,5-0,5.
- 4 Fisker Oluf C. Finne (336a) 0,5-0,5. B
- 6 [Frk. Anna Nielsen] (337) 0,4-0,4. B
- 8 [Enkefru Johanne Jensen] (338a) 1,0-1,0. B

- 10 Kalkværksarb. N. Chr. Mortensen (340d) 0,4-0,4. B
 12 [Chauffør Georg M. Jensen] (340c) 0,4-0,4. B

Kalkbrænderivej.

Vognm. Hans P. Rasmussen (Markj. 189c) 2,0-14,1-1,8.
 Kalkbrænderiejer Kathrine Westh (402b) 3,5-29,1-5,9.

Kildebakkestræde.

- 1 *Murersv. Niels M. Nielsen.
 3 [Andr. Jacobsen] (169) 3,0-1,7.
 *Fisker Kr. Alexander Jensen.
 *Arbm. Ernst O. H. Pedersen.
 5 Avlsbr. Sinius Hansen (170b) 8,8-4,6.
 *Vognm. Harald Hansen.
 9 Arbm. Poul Ipsen (171) 3,8-1,7.
 11 Rentier Hans Peder Jensen (172a) 2,9-1,4.
 13 Frk. Karoline C. Kofoed (172b) 1,7-1,2.
 2 Arbm. Jul. J. Kofoed (186) 3,0-2,4.
 4 Enkefru Jensine A. Mortensen (185a) 5,0-2,2.
 6 Købm. Poul H. Christensen (185b) 4,9-1,8.

Kildestræde.

- 1 [Vognm. Hermann P. Schou] (153) 1,9-1,9. B
 3 [Rentrice Ingeborg Jensen] (154a) 2,0-2,0. B
 5 [Urmager C. M. Jensen] (156b) 2,0-2,0. B
 7 Snedkersv. Axel Møller (156a) 3,1-2,4.
 11 Fhv. Avlsbr. Chr. O. Kofoed (159c) 11,0-1,6.
 13 Fodspecialist Fru Petra Rømer (159b) 12,3-1,8.
 2 [Snedker og Købm. Aug. P. Pihl] (188a) 8,1-8,1. B
 4 Maskinm. August Nielsen (187) 4,3-1,1.
 6 [Murer Niels A. M. Nielsen] (166b) 8,6-6,1.
 8 Snedkersv. Karl E. Kofoed (166a) 4,8-2,1.
 10 Karetmager Chr. Olsen (165) 10,3-2,8.
 12 Rentrice Jensine Kjøller (164) 12,0-2,6.
 *Rentrice S. Petrea Andersen.
 14 Enkefru Elna Mortensen (163) 2,7-1,7.
 16 [Mølleer J. G. Kofoed] (162a) 4,5-3,8.
 *Malerm. Andreas Klarup-Hansen.
 18 [Nexø Kommune] (162b) 50,0-5,2.
 *Kommunekontoret.
 *Enkefru Sanna M. Nielsen.
 *Arbm. Anker A. Madsen.
 *Arbm. Ervin Holm.
 *Fisker Karl Edv. Jensen.
 *Snedkersv. Laurits A. Rasmussen.
 *Enkefru Engeline Dahl.
 *Arbm. Jens A. Holm.
 *Syerske Frk. Karla H. Rasmussen.
 *Postmedhj. Hans E. K. Hansen.
 *Kommunefuldm. Willy Bregnhøj.

Kirkestræde.

- 1 Pens. Portør Kristian P. Nielsen (46) 3,2-2,7.
 3 [Blikkenslager P. Hansen] (47) 3,1-2,4.
 *Fiskehdl. Gunnar H. Pedersen.
 *Arbm. Vilmer J. K. Pedersen.
 5 Arbm. Nicolaj Johansen (48) 2,5-2,3.
 7 Arbm. Elmer K. Schmidt (49) 4,3-1,3.
 *Enkefru Karoline K. Schmidt.
 9 Købm. Julius Hertz (50a) 9,0-2,3.
 11 Frk. Magna M. C. Larsen (50b) 2,8-0,6.
 13 Rentier Andreas P. Hald (50c) 4,4-1,1.
 15 Skræddersv. Alvin Kristiansen (95u) 2,5-1,3.

- 17 [Kommis Kristian Petersen] (95m) 1,3-1,3. B
 19 [Vaskeriejer A. E. Wilh. Nielsen] (95l) 5,7-2,7.
 21 Enkefru Julie P. Pedersen (95k) 3,7-1,0.
 23 Enkefru Marie K. Ipsen (95i) 2,4-1,3.
 *Enkefru Marie Svendsen.
 25 Arbm. Hans Jørgensen (95h) 4,0-1,1.
 27 [L. C. Dams Arv.] (95e) 3,2-1,1.
 *Snedkersv. Tage Jensen.
 29 Fisker Henry R. Christiansen (95d) 6,4-1,4.
 31 [Fisker Niels P. Christiansen] (95c) 3,6-1,3.
 *Fisker Reimer H. Christiansen.
 33 Enkefru Karen M. S. Andersen (95b) 1,1-0,7.
 35 [Karen Nielsen] (96e) 9,7-1,3.
 *Fisker Erik Ipsen.
 37 [H. P. Hansen] (96f) 9,7-1,2.
 *Malerm. Ernst Christiansen.
 39 Enkefru Karoline K. Hansen (96g) 6,8-1,2.
 41 Gdr. Hans P. Jensen (96h) 6,9-1,3.
 45 Malersv. Børge Ipsen (96i) 6,3-2,9.
 47 Gartner A. Jensen (102) 14,6-2,5.
 49 Arbm. Harry N. V. Lassen (101a) 5,2-3,8.
 *Arbm. Aksel K. Nielsen.
 2 Fhv. Borgm. Alf. A. Kofoed (113a) 3,1-2,9.
 4 [Pens. Lærerinde Augusta M. Jacobsen] (112b) 2,0-2,0. B
 6 Rentier Mads V. Dahl (112c) 3,8-2,5.
 8 [Skærieriejer Carl Nielsen] (111h) 2,5-2,5. B
 10 [Købm. C. A. Dues Enke] (111u) 2,1-2,1. B
 12 Skipper Arnold F. Olsen (111k) 5,1-1,1.
 14 Rentrice Marie D. Pihl (111i) 1,6-1,1.
 16 Enkefru Andrea K. Madsen (111g) 1,7-1,3.
 *Restauratrice Petra Jørgensen.
 *Servitrice Jenny Jørgensen.
 *Enkefru Karoline Andreasen.
 18 [Anine Larsen] (111f) 1,5-1,0.
 *Skræddersv. Børge Espersen.
 20 [Marie Lerche] (111e) 3,0-2,2.
 22 Fisker Rudolf Ipsen (103a) 3,4-1,3.
 24 Kommunekass. Mathea Mouritzen (103c) 3,7-1,5.
 26 Arbm. Ejner K. M. Christoffersen (103d) 1,8-1,1.
 28 Bornholms Valgmenighed, Siloam (103b) 3,4-0,6.
 30 Rentrice Petra Hansine Jensen (104b) 7,0-1,2.

Kong Gustafsvej

- 1 Købm. Ejner Jensen.
 3 Chauffør Knud Hansen.
 5 Arbm. Karl K. Hansen.
 7 Portør Aage N. Blom.
 9 Arbm. Chr. Jeppesen.
 2 Mælkehdl. Hermann Peter Schou.
 4 Fru Johanne K. Pedersen.
 4 Arbejdsleder Axel Henry Andersen.
 6 Barberm. Otto J. Hansen.
 8 Sadelmagerm. Viggo Jensen.

Lindestræde.

- 1 Rentier Peter A. Karlson (215b) 2,3-1,1.
 3 Vognm. Hans P. Sonne (215a) 4,7-3,4.
 *Skrædderm. Kristian Westh.
 *Arbm. Ancher V. Hansen.
 5 Stenhugger Hannes P. Hammer (215h) 2,0-0,8.
 7 Fisker Sigurd V. Jensen (215c) 4,4-0,9.
 2 Snedkersv. Karl M. Westh (216b) 7,4-1,6.
 4 [Ingeborg Kjøller] (216a) 3,2-2,6.
 *Malersv. Ahlmann Villy Hansen.

- 6 Fabrikarb. Poul Jacobsen (217) 4,2-3,0.
*Johanne Jacobsen.
8 Rentier Anthon K. Lund (218) 3,5-2,0.
10 [Emil Mortensen] (219a) 2,6-1,8.
*Frk. Louise K. P. Larsen.

Maegænget.

- 1 Arbm. Leo Nielsen (249c) 4,2-0,3.
3 [Avlsbr. Hans P. Jensen] (249d m. fl.)
3,3-5,6-4,6.

Mortensgade.

- 1 Enkefru J. Margrethe Poulsen (290g) 4,0-1,0.
3 Enkefru Agnes E. Ljungbeck (290d) 6,4-0,8.
5 Enkefru Karoline K. Madsen (228b) 2,1-1,0.
*Kontorist Mogens Madsen.
7 Frk. Anine Nielsen kaldet Munch (228a)
5,0-4,1.
*Arbm. Magnus Munch.
2 Rentrice Hansine K. Pihl (284b) 4,3-0,7.
4 Rentrice Hansine K. K. Nielsen kaldet Folk-
mann (233) 1,4-0,7.
6 Arbm. Emil O. Andersen (232) 1,9-1,2.
14 [Anine Frederiksen] (231) 5,0-5,0. B
16 [Andrea K. Larsen] (243) 5,1-4,4.

Mosevej.

- Rentier Aksel V. M. Hansen (Markj. 337bø)
16,4-2,2.
Snedkersv. Hans J. Jensen (Markj. 337hl)
3,5-0,6.
[Otto Pedersen] (Markj. 337hf) 6,2-1,0.
*Snedkersv. Marcus A. Mogensen.
*Frk. Ingeborg Jensen.
*Pens Postb. Magnus T. Hansen.
Rentier Ejner Kofoed Pedersen
(Markj. 337hk) 8,2-4,1.
Rentrice Kathrine J. K. Sommer
(Markj. 337fu) 9,0-0,8.

Munkegade.

- 1 Rentrice Frk. Bjørg Marcher (59b) 5,5-1,7.
3 [Revisor L. W. Marcher] (58) 1,9-1,7.
*Syerske Frk. Anna Holm.
*Enkefru Juliane Mikkelsen.
5 Rentier Mathias P. H. M. Jacobsen (89a)
3,9-0,9.
7 Rentier Johan Andersen (89b).
9-11 [Rentier Johan Andersen] (89c) 9,6-1,7.
*Fisker Viggo E. Frederiksen.
*Smedesv. Edvard Hansen.
13-15 [M. Eliassen] (94) 6,5-5,7.
*Fhv. Maskinm. Andreas P. Eliassen.
21 Rentier Kristian S. Vibe (95f) 4,0-1,2.
23 Rentier Carl Chr. Pihl (95g) 3,5-1,2.
25 Vaskeriejer Anna M. Søndergaard Nielsen
(95 o) 7,2-1,2.
27 Skibsfører Kaj Josefsen (95a) 3,6-1,2.
2 Rentier Chr. Kofoed (34a) 9,2-2,4.
4 *Snedkersv. Hans O. Due Johansen.
6 Enkefrue Hansine M. F. Andersen (34b)
4,7-2,2.
*Syerske Frk. Klara M. Andersen.
8 [Anna og Emma Erthmann] (55a) 9,1-4,5.
*Husbest. Frk. Anna Erthmann.
*Pens. Lærerinde Frk. Hansine M. Erthmann.
*Enkefru Freja Toft.
10 [Børge Westh] (56d) 9,9-1,2.

- 12 Fhv. Avlsbr. Lorents K. D. Marcher (56c)
8,4-1,3.
14 Rentier Peter K. Dich (54) 12,8-2,2.
16 Vognm. Hermann K. Marcher (53) 7,7-3,1.
*Barberm. Hans P. Jensen.
18 Fhv. Fyrm. Edvard J. H. C. Lund (52)
10,7-2,9.
20 Arbm. Johannes M. Larsen (51a) 3,3-1,0.
22 Frk. Ella Kjøller (51b) 3,2-1,1.
*Pens Lærerinde Augusta Jacobsen.

Mølleby.

Avlsbr. Johannes E. Kofoed
(Markj. 167 m fl.) 17,5-40,2-27,3.
*Foderm. Emil K. Mortensen.

- 1 Rentier Kristian A. Markmann (Markj. 339a)
8,8-1,1.
3 Arbm. Hans Chr. J. Kofoed (Markj. 328a)
4,7-1,0.
*Snedkersv. Richard Olsen.
2 Nexø Savmølle (Markj. 200f) 14,5-1,2.
2 Savskærer Kristian J. Pihl (Markj. 200h)
7,1-0,2.
4 Arbm. Otto P. Pedersen (Markj. 200k) 5,6-0,7.
6 Fru Alma B. Kiilerich (Markj. 200 l) 6,1-0,7.
8 Arbm. Henry P. A. Pedersen (Markj. 200g)
5,7-1,7.

Ndr. Strandvej.

- 1a Fisker Hjalmar P. Hansen (333g) 10,5-1,2.
1b Dampskibseksk. Svend A. Petersen (333h)
10,8-1,1.
1c [Enkefru Elise Madsen] (360a) 2,0-2,0. B
3 [Laurentius Larsen] (360c) 2,0-1,4.
5 Enkefru Petra K. Gliese (362) 2,5-1,3.
7 [Enkefru Marie E. Marcher] (366) 2,5-1,3.
9 Enkefru Asta C. M. Frederiksen (367) 2,2-1,4.
*Fisker Svend J. Knudsen.
11 Pens. Havnefoged Michael Hansen (368g)
8,3-1,2.
13 Sygekassekass. Aage B. Andersen (368f)
9,7-1,0.
15 Sømænd Svend H. Lund (368d) 5,8-0,9.
*Rentenyder Hansine Absalon.
17 Kgl. Vejer og Maaler Johs. K. Karlsen (368i)
8,0-1,0.
19 [G. E. Kjøller] (368 l) 8,0-1,0.
*Enkefru Asta Frederiksen.
21 Blikkenslager Carl O. M. Erichsen (385)
13,9-1,1.
23 [Havnevagt Martin Westh] (386) 4,3-4,3. B
25 [Fisker Hans T. Pedersen] (387) 2,0-2,0. B
27 [Fhv. Sparekassedir. Jens A. A. Marcher]
(388b) 1,7-1,7. B
29 Rentrice Ellen M. Jensen (389b) 8,1-1,4.
*Læge Steingrimur Matthiasson.
31 Rentrice Agnes Petersen (389c) 5,3-1,5.
*Enkefru M. E. Olsen.
33 [Viggo P. Kofoed] (389d) 14,9-2,2.
*Eksp. William J. Erthmann.
35 Fisker Andreas P. Marcher (389e) 8,5-1,5.
37 Snedkersv. P. Vilh. Kofoed (389g) 7,9-1,8.
39 Kaptajn Asger M. Kure (389h) 14,5-1,9.
41 Fiskehdl. Chr. P. Christensen (389f) 14,5-4,0.
43 Kommunebogb. B. S. Assens (Markj. 337gæ)
13,0-2,4.
45 Rentier Lars P. Juul (Markj. 337ft) 6,9-1,1.
47 Fiskehdl. Jens Jensen (Markj. 337p) 7,8-1,0.
*Silderøger Carl B. Jensen.

- 49 Stenværksbest. Vald. Lund, Gunnely (337bf) 8,5-0,9.
 51 Fhv. Skibsfører Peter A. Jensen (Markj. 337eø) 6,5-0,8.
 53 Tømrersv. Peter A. Pedersen (Markj. 337eæ) 5,4-0,6.
 55 Gasværksarb. Johs. Olsen (Markj. 337er) 9,6-0,8.
 2 Dansk Andels Ægeksport (395b) 25,0.
 4 A/S Cavli Ostefabrik (395b).

Nyboder.

- 1 Enkefru Andrea Lindahl (242) 2,6-1,5.
 *Frk. Agnethe Hansen.
 2 Syerske Anna N. Hansen (251) 1,5-1,0.
 4 Arbm. Karl Bech Ipsen (250) 2,4-1,7.
 *Elektriker Henry A. Westh.
 6 Fhv. Avlsbr. Kristian J. Rasmussen (249a) 2,4-1,0.
 8 Enkefru Trine Hald (248) 3,4-2,3.
 *Æggpakkerske Else B. Hald.
 10-12 [Marie Jensen] (247a) 4,8-4,0.

Nygade.

- 1 Elim, Kirkelig Forening for Indre Mission (111m) 6,0-1,5.
 3 Arbm. Børge Hansen (111p) 7,1-1,4.
 *Enkefru Anna Hansen.
 *Frk. Louise Pedersen.
 2 Snedkerm. Marius B. Jacobsen (112h) 7,5-0,8.
 4 Chauffør L. Hermann Kock (112d) 2,6-0,8.
 6 Rentier Anders M. N. Larsen (112e) 3,3-0,8.
 8 Frk. Petra C. Westh (112a) 4,1-1,8.

Nørregade.

- 1 [Husbest. Gerda Hansen] (330a) 2,3-2,3. B
 3 Sømmandshjemmet (330f) 1,8-1,8. B
 5 Dommerembedet (330c) 5,5-5,5. B
 7 [Svend P. Jørgensen] (329e) 3,4-1,8.
 9 Murersv. Oluf T. Pedersen (329a) 5,1-2,0.
 *Skibstømrer Ove E. Pedersen.
 11 Chauffør Hans V. Hansen (334) 4,8-1,3.
 13 [Sømand Oscar A. Arvidsen] (335a) 1,3-1,3. B
 15 [M. Jensen] (346b) 1,5-1,5.
 17 [Slagtersv. Andr. P. Funch] (346a) 1,6-1,6. B
 19 Nexø Andelsmejeri (347) 30,7-7,8.
 *Mejeribest. Viggo Pedersen.
 21 Enkefru M. Kristine Hansen (357) 7,1-2,1.
 23 Fisker Karl K. Pedersen (356) 3,8-1,6.
 25 Fisker Th. Lund (355) 2,6-1,3.
 27 Skipper Hans P. K. Bendtsen (354) 10,7-1,8.
 *Enkefru Marie Larsen.
 29 Fhv. Gdr. Johannes A. Andersen (353a) 18,0-3,8.
 *Købm. Chr. P. Jørgensen.
 31-33 [P. L. Kofod] (369b) 28,8-16,6.
 *Møbelsnedkerm. Marius Hansen.
 *Agent Ernst Marcher.
 *Kontorist Dagmar Vimpel.
 37 Sofie Munch (369a) 7,2-3,2.
 39 Enkefru Mathilde N. Hansen (382a) 9,8-3,3.
 *Mælkehdl. Knud A. Hansen.
 41 Arbm. Harald I. Andersen (382b) 2,0-0,8.
 43 [Elbine Kofod] (382c) 2,1-0,7.
 *Arbm. Arnold Pedersen.
 45 Smedesv. Niels C. Nielsen (378) 1,2-0,2.
 *Chauffør Kaj Nielsen.
 47-49 [Sofus Karlisen] (377) 4,8-1,3.

- 47 Maskinsnedker Sofus A. K. Karlisen.
 49 *Rentier Chr. M. Karlisen.
 51 Arbm. William C. C. Hansen (376) 2,9-1,2.
 *Chauffør Karl C. Hansen.
 53 Fisker Hans K. Holm (391i) 10,1-0,8.
 55 Fisker Jens Edvard Finne (391h) 9,9-0,8.
 57 Fisker Vilh. Beyer (391g) 9,5-0,7.
 59 Fisker Herluf P. Beyer (391f) 8,9-0,7.
 2 [Fru M. Stange] (332b) 2,4-2,4. B
 4 [Enkefru Lene Folkmann] (332a) 3,0-3,0. B
 6 [Sparekassekass. Albert K. Sørensen] (333d) 3,4-2,3.
 8 Rentrice Frk. Anna M. Kofoed (333a) 15,9-2,5.
 12-14 [Georg Andersen] (333b) 8,6-8,6. B
 16 Sagfører Hans H. Jensen (333c) 6,6-3,7.
 18 Rentier A. Hald (358b) 4,6-1,0.
 *Bogh. Margrethe Hald.
 20 Smedesv. Olaf Hansen (358a) 2,1-1,1.
 *Smedesv. Harald Olsen.
 22 [Laurentius Larsen] (359) 3,3-1,2.
 *Arbm. Søren Sørensen.
 24 [Lods Oskar M. J. Madsen] (363) 3,2-1,4.
 26 Fisker Hans P. Hansen (364a) 3,2-1,9.
 28 Købm. Johannes Thorsen (364c) 12,5-5,0.
 30 [C. Skræddergaard] (364b) 7,4-2,5.
 *Best. Carl M. Petersen.
 32 Chauffør Carl S. Jensen (365a) 15,4-2,9.
 34 [Carl Jensen] (se Nørreg. 32).
 *Bagerm. Anton V. H. Falck.
 36 Rentrice Laura M. Kofoed (368h) 7,0-1,9.
 38 Adjunkt Ivan Stchelkunoff (368a) 6,2-3,4.
 *Frk. J. E. M. Quistgaard.
 40 Syerske Else Olsen (383) 3,6-2,0.
 42 Telefonmontør Andreas P. Caspersen (384) 7,8-2,0.
 46 Smedem. Hans E. Poulsen (388a) 16,0-3,2.
 48 [A/S Johs. Munch] (389a) 3,0-1,8.
 50 Malersv. Theodor V. Hansen (389p) 8,6-1,2.
 52 Syerske Anine L. Hansen (389 o) 5,7-1,0.
 54 Enkefru Hansine O. Andersen (389u) 6,6-0,9.
 56 Rentier Jens P. Larsen (389m) 4,9-1,1.
 58 Fru Edith H. Hansen (389 l) 5,2-0,7.
 60 Medhjælper Hans Chr. Nielsen (389k) 5,2-1,0.
 62 Kioskejer Julius P. J. Bidstrup (390d) 7,7-0,9.
 64 Fisker Peter Chr. Ipsen (390e) 7,8-1,0.
 66 Arbm. Elmer Johansen (390a) 10,9-2,2.
 68 Maskinarb. Ingolf E. Jensen (390c) 9,4-1,2.
 70 Lærerinde Clara Møller Westh (390b) 6,5-1,6.
 72 Tømrersv. Hans E. Jensen (Markj. 337gh) 8,9-1,8.
 74 [Emil Holm] (Markj. 337gi) 6,7-1,0.
 *Værkfører Sinus Low.
 76 Murerm. Emil Berggren (Markj. 337gx) 6,6-0,9.

Paradisvej.

- 1 [Johannes Andreasen] (211a) 3,2-2,3.
 *Disponent Poul Kjøller.
 *Frk. Elisabeth K. Kofoed.
 3 [N. og C. Bohn] (211b) 8,8-1,4.
 Murer Carl M. Bohn.
 Murer Niels K. Bohn.
 5 Rentier A. Christoffersen (403b) 6,5-1,4.
 *Enkefru Nora Hansen.
 7 Arbm. Henry Nielsen (403 o) 2,4-0,8.
 9 [Ellen Jensen] (403n) 3,7-0,8.
 *Frk. Mariane Jensen.
 11 Rentier Jens L. Sørensen (403d) 4,8-0,8.
 13 Rentrice Ida K. Larsen (403e) 3,2-0,9.

- 15 Entreprenør Kristian P. Jørgensen (403f) 4,0-0,9.
 17 [Karen og Alma Ipsen] (403g) 2,6-0,8.
 *Malermester Carl Lund.
 19 Rentrice Kristine Holm (403h) 2,8-1,5.
 23 Arbm. Axel W. Karlson (403r) 4,0-1,2.
 25 [Nexø Kommune] (403a) 5,9-0,9.
 *Enkefru Emilie Andersen.
 Rentier H. P. A. Jensen (405f) 17,2-8,3.
 Møbelfabr. Johs. Sorth (Markj. 337gs) 13,8-2,0.
 Tømrer Nikolaj Folkmann.
 Lagerforv. Frits Aage Sørensen.
 Uddeler Karl Olsen.
 Reservepostb. Aage Hansen.
 Bagerv. Asger Kjær.
 Fisker Ejner C. Poulsen.
 Arbm. Frank Johansen.
 Fisker Christian Larsen.
 Inkassator Aage A. Juul.
 Lærer Hans A. Larsen.
 Fiskehdl. Carl P. Frederiksen.
 Stenhuggerm. Hans Chr. Søde.
 Snedkersv. Johannes Jacobsen.
 Rentrice Lene M. Folkmann.
 2 Rentrice Petra J. Madsen (220b) 5,6-1,3.
 4 Avlsbr. Hans J. M. Larsen (220a) 7,7-26,7-16,6.
 6 Fhv. Smedem. Andreas P. Hansen (221) 10,5-2,8.
 *Fisker Poul J. Vahlgreen.
 8 [Andreas Hansen] (222) 5,8-4,2.
 Landinsp. Hermann Peter Hansen 20,5-2,7.
 18 Købm. August Pihl.
 20 Best. Mathias J. Erthmann.
 22 Murersv. André Pedersen.
 24 Postm. Thorkild Knudsen.
 26 Rentier Hans Peter Holm.
 28 Snedkersv. Janus Hansen.
 32 Disponent Chr. Petersen.
 34 Cyklemekaniker Herluf Kofoed.
 Pens. Lods Magnus Kofoed.
 36 Købm. Henry Funch.
 38 Vaskeriejer William Nielsen.
 40 Snedkersv. Kaj Pedersen.
 42 Enkefru Louise H. Larsen.

Pilebrovej.

- 3 Rentier Karl P. Jensen (Markj. 337dd) 4,7-1,3.
 5 Bygm. Johs. Munch (Markj. 337de) 6,0-0,9.
 7 Fisker Thorvald Beyer (Markj. 337ep) 15,4-1,0.
 9 [Andiea Magnussen] (Markj. 337eo) 3,7-0,7.
 *Rentier Hans J. Hansen.
 11 Arbm. Hans J. Svendsen (Markj. 337en) 6,4-0,9.
 13 Fisker Klaus Finne (Markj. 337em) 5,3-0,8.
 15 Fru Agnes A. Marcher (Markj. 337dø) 12,4-3,3.
 17 Rentier Karl J. Pedersen (Markj. 337ea) 5,1-0,7.
 19 Sømmand Karl F. Hald (Markj. 337il) 12,6-0,9.
 2 Chauffør Hans A. Larsen (Markj. 337p) 7,8-1,0.
 4 Arbm. Axel Jacobsen (Markj. 337hb) 8,0-0,6.
 6 Fiskehdl. Hans K. J. Hansen (Markj. 337hc) 7,2-0,7.
 8 Fisker Karl V. Holm (Markj. 337hd) 7,3-0,6.

- 10 Sømmand Hans F. A. Larsen (Markj. 337fr) 5,7-0,9.
 12 Sømmand Poul N. Jensen (Markj. 337fq) 3,3-0,4.

Piledamstræde.

- 1 *Murersv. Børge H. M. Olsen.
 *Arbm. Johs. Nielsen.
 3 Arbm. Jens M. Olsen (174a) 4,6-0,7.
 [Nexø Kommune] Vibehuset (181) 12,8-1,7.
 *Fisker Børge N. Frederiksen.
 *Arbm. Niels M. Roskvist.

Rønnevej.

- Avlsbr. Niels P. Bech (Markj. 274b) 2,2-16,8-3,5.
 Handlingsgartner M. Bjerregaard (Markj. 200a) 6,0-51,4-10,0.
 Bornholms Møbelfabrik v. Johs. Sorth (Markj. 278d) 46,0-2,1.
 Savskærer Georg V. Hansen (Markj. 221a) 1,4-28,8-6,2.
 Rentrice J. Marie Hansen (Markj. 337ad) 11,6-2,4.
 *Gartner Otto Hansen.
 Avlsbr. Alfred M. Henriksen (Markj. 1g) 3,5-21,7-5,2.
 Snedkerm. Jens J. Holm (Markj. 308b) 2,6-15,9-3,5.
 Avlsbr. Harald P. Ipsen (Markj. 360b) 2,5-17,2-3,9.
 Avlsbr. Hans M. Jacobsen (Markj. 278a) 4,4-28,2-6,6.
 Frk. Mathea Kofoed (Markj. 1h) 3,7-24,7-5,9.
 *Arbm. Nicolaj Larsen.
 Møllejer J. M. G. Kofoed (Markj. 200c) 2,4-59,3-6,3.
 Rentier Chr. Th. Kofoed (Markj. 211e) 9,8-0,8.
 Enkefru Fanny K. Nielsen, Nome (Markj. 147a) 21,1-59,6-32,3.
 Pens. Lærerinde Marie H. K. Nielsen (Markj. 211d) 11,4-1,2.
 Hønseriejer Lars M. Olsen (Markj. 231) 32,1-4,4.
 Hønseriejer Lloyd V. Olsen (Markj. 310) 2,6-14,0-3,1.
 Avlsbr. A. M. Pedersen, Vanggaard (Markj. 225) 22,7-62,4-34,5.
 [Nexø Kommune] Vangeggenhuset (Markj. 337a) 1,9.
 *Arbm. Andr. Pedersen.
 *Rentier A. Due.

Skolestræde.

- 1 Murerm. Emil M. J. Andersen (45) 12,2-2,9.
 *Værkmester Christian Dick.
 *Fiskehdl. Anker K. Larsen.

Smallegade.

- 1-3 [A/S P. Berg] (se Stogreg. 12).
 *Enkefru Juliane Skovgaard.
 *P. Bergs Ægforretning.
 5 Nexø Metodistkirke (128b) 41,7-7,2.
 *Metodistpræst Johs. C. Kofoed.
 *Chauffør Erik Kofoed Olsen.
 7 Mekaniker Poul Georg Jensen (151).
 *Kommis Carl Chr. Baas.
 9 Vognm. Alfred P. Pedersen (152) 7,1-4,2.

- 2 Købm. Ernst Kjærgaard (113b) 11,3-2,2.
 6 Lærer Johs. T. Jensen (148a) 14,1-3,5.
 8 Missionær Chr. P. Holm (147b) 8,2-1,9.
 10 Rentier Carl G. C. Schou (147a) 10,0-3,7.
 *Rentrice Marie S. Schou.

Smedegade.

- 1 [J. C. Pedersen] (se Nørreg. 29).
 *Rentrice K. E. J. Jørgensen.
 3 *Læge Aksel Vestergaard Mikkelsen.
 5 A/S Johs. Munchs Lager (353b) 2,8-2,8. B
 7 Rentier Jens P. Dahl (352) 5,8-2,3.
 2-6 [P. L. Kofoed] (se Nørreg. 31).
 *Malerm. Vilh. Munch.
 *Fotograf Asger Berghagen.
 *Kreaturhdl. J. D. Rønning.
 *Sygepl. Martha V. Olsen.

Stenbrudsvej.

- 1 [Bodil Hansen] (337m) 10,1-2,9.
 3 Pakhusform. Anker M. Hansen (Markj. 337hg) 14,3-1,7.
 5 [Kapt. Ingemann M. Clausens Arv.] (Markj. 337hh) 16,4-1,8.
 5a Skibsbygm. Magnus J. Larsen (Markj. 337ao) 13,8-0,8.
 7 Restauratør Ludvig M. Johnsen (Markj. 337id).
 9 Snedkersv. Knud Sonne (Markj. 337im) 14,2-5,0.
 11 Kapt. Karl Peter Jensen (Markj. 337ga) 20,3-2,1.
 13 Rentier Johannes P. Hansen (Markj. 337fk) 9,9-1,4.
 15 Sømand Karl M. Exsteen (Markj. 337fi) 6,0-0,5.
 17 Fhv. Skibsfører Emil Hansen (Markj. 337fh) 6,5-0,5.
 19 Fru Agnes M. Jakobsen (Markj. 337fg) 6,1-0,5.
 21 Montør Hans M. Dick (Markj. 337ff) 6,4-0,9.
 23 Nexø Sygehus (Markj. 337dæ) 37,8-2,5.
 *Sygepl. Anna Nielsen.
 *Sygepl. Frida M. Jørgensen.
 25 Dykker Karl L. Møller, Stenly (Markj. 337ez) 8,4-1,2.
 A/S Bornholms Konserverfabrik (Markj. 337iy) 75,4-1,7.
 Møllejejer Anthon Mogensen, Stenbrudsmøllen (Markj. 337fe) 24,2-1,0.
 Rentier Knud Chr. Hansen, Stenbrudsgaard (Markj. 2a) 16,1-18,2-8,0.
 *Rentrice Hermine M. Hansen.
 *Stadsing. Aage F. Hansen.
 6 [Lorents Jensen] (Markj. 337æ) 10,0-0,7.
 *Arbm. Martin S. Aleksandersen.
 *Fisker Børge Finne.
 8 Enkefru Else K. Jensen (Markj. 337ef) 6,3-0,7.
 10 Fisker Eskild Jensen (Markj. 337eg) 4,8-0,7.
 14 Fisker Oskar I. Marx (Markj. 337es) 6,3-1,1.
 16 Skibsfører Frede Søndergaard (Markj. 337et) 11,7-0,5.
 18 Købm. Laurits H. Sode (Markj. 337eu) 10,5-0,5.

Stenhuggerstræde.

- 1 Snedkerm. Johs. J. Sonne (277) 7,4-1,8.
 3 Arbm. Viggo S. Sonne (278b) 4,2-0,9.
 *Arbm. Henry Bech.

- 2 Rentier Anton P. Eriksen (274) 6,0-1,4.
 4 Enkefru Anna Eriksen (273) 4,6-1,3.
 6 Stenhugger Jens L. Larsen (272b) 2,7-0,8.

Storegade.

- 1 [Købm., Skrædderm. Ejnar E. Jensen] (142b) 10,0-7,6.
 3 Isenkræmmer Theodor H. Aakjær (141b) 45,6-6,9.
 *Enkefru Hansine Horstmann.
 5 Guldsmed Oskar Lorenzen (141c) 32,3-3,7.
 7 Skomagerm. Aage P. Larsen (141a) 37,9-6,1.
 *Enkefru Martine Pedersen.
 9 Nexø Raadhus (123) 30,0-9,8.
 *Politikontoret.
 *Politistationen.
 *Enkefru Oline H. Holm.
 *Frk. Dagny M. Holm.
 11 Hotelejer Ernst Kofoed, Hotel Nexø (122) 26,7-10,6.
 *Snedkersv. Arne C. Hansen.
 *Arbm. Jens Chr. Hansen.
 *Lærer Poul E. Hansen.
 *Ing. Mogens Block.
 *Biografdir. Harald Sørensen.
 *Politifuldm., cand. jur. Preben J. Krarup.
 13 Landsretssagf. J. L. Wichmann (121) 30,2-9,8.
 *Rentrice Kristine S. Kofoed.
 15 *Rentier J. P. Kofoed.
 17 [H. Knudsen] (120b) 3,6-3,6. B
 19 [Enkefru K. Marie Hansen] (119a) 2,0-2,0. B
 21 Blikkenslagerm. Peter A. Hansen (118a) 25,0-3,3.
 *Blikkenslagersv. Ove Hansen.
 *Blikkenslagersv. C. Emil Hansen.
 23 Murerarbm. Hans Th. Larsen (118b) 10,0-1,8.
 *Lærer Alfred K. Mogensen.
 25 Enkefru Marie Jensen (117) 4,5-3,0.
 27 Nexø Borgerskole (115) 62,6-11,7.
 *Pedel Emil Holm.
 29 Pens. Skoleinsp. Kristen Kristensen (33c) 12,7-2,1.
 33 Læge C. U. Boesen (33a) 21,1-6,8.
 35 Klædefabrikant Peter S. Pedersen (33b) 25,8-4,4.
 37 *Enkefru Martha Westh.
 39 Rentier Andreas S. Hansen (33d) 11,8-1,5.
 41 Enkefru Hilda F. Madsen (32a) 11,0-2,2.
 43 Enkefru Anine Harild (32b) 7,4-1,9.
 *Tømrersv. Andreas Harild.
 2 [Købm. Ernst Kjærgaard] (se Torvet 1).
 4 [Fotograf Asger Berghagen] (140a) 6,0-6,0. B
 6 [Købm. Ernst Kjærgaard] (134a) 32,1-4,4.
 *Tandlæge Aage C. Løbner-Olesen.
 8 Konditor Svend Leegaard Jensen (134f) 30,8-9,2.
 10 Bogtrykker A. Gornitzka (133a) 9,7-7,2.
 12 A/S P. Berg (127a) 56,8-23,3.
 *Dir. Frank Chr. Carøe.
 14 Broderihdl. Hansine Hein (126) 14,8-10,2.
 *Gartner Vilh. Thorsen.
 16 *Modehdl. Karen A. Markmann.
 18 [J. J. Kofoed] (125a) 33,1-19,7.
 *Kontorist Petra S. Jørgensen.
 *Landbrugsmedhj. Kaj Villy Hansen.
 *Disponent Carl H. D. Livoni.
 20 Bryggeriejer Peter Winther Sode (124b).
 22 [Dorthea Sonne] (se Storeg. 24).
 24 Dorthea Sonne (124a) 9,2-9,2. B

- 26-28 [Nielsine Madsen] (44b) 13,2-2,9.
 26 *Repr. Hans Jacob Madsen.
 *Slagterm. Chr. P. Glistrup.
 *Fhv. Slagterm. Ricard Glistrup.
 30 Pens. Stationsforst. Karl Th. Petersen (44a) 11,7-2,3.
 32 Enkefru Ester M. Pedersen (43) 4,4-2,2.
 34 Sadelmagerm. Aage Th. Pedersen (42b) 7,3-2,1.
 36 Bankdir. Jørgen Westergaard (42a) 10,6-2,6.
 38 Rentrice Ane M. Bagger (41) 1,4-0,9.
 40 [Nexø Kommune] (40) 1,0-1,0. B
 42 [J. P. Johansine] (29) 3,1-3,1. B
 44 Arb. Anna M. Pedersen (30d) 1,6-0,7.
 46 Arbm. Niels M. Kofed (30a) 4,1-0,9.
 48 Arbm. Andr. Larsen (30e) 4,6-1,8.
 *Fru Signe Ipsen.
 50 Murerm. Georg Andersen (30b) 7,0-1,5.

Stormgade.

- Avlsbr. K. C. Pedersen (Markj. 337bc) 4,7-18,7-6,2.
 Snedkerm. Viggo Jensen (Markj. 337bd) 6,5-1,0.
 1 [Andreas Jensen] (397p) 2,4-0,8.
 *Arbm. Karl H. A. Kofoed.
 3 Pakhusform. Viktor N. Pedersen (397 o) 2,8-0,6.
 5 Arbm. Martin A. Larsen (397n) 2,0-0,5.
 7 Arbm. Karl Lorentzen (397m) 1,6-0,5.
 9 Rentier Mogens Chr. Hansen (397l) 2,0-0,5.
 11 Enkefru Hansine A. Pihl (397k) 2,2-0,5.
 13 Snedkersv. Helmuth Andersen (397i) 2,4-0,5.
 *Rentier Oluf K. Andersen.
 15 Arbm. Ole Haagensen (397h) 2,2-0,5.
 *Arbm. Jens C. O. Haagensen.
 17 Rentier Henrik V. Sørensen (397g) 2,0-0,5.
 19 Arbm. Th. K. Andersen (397f) 3,2-0,5.
 21 Arbm. Carl Ch. Nielsen (397e) 3,6-0,5.
 23 [Nexø Kommune] (397d) 3,2-0,5.
 *Fiskehdl. Marius Christensen.
 25 Frk. Thora Kofoed (397c) 3,3-0,7.
 27 Arb. Josefine Rasmussen (397b) 3,9-0,7.
 29 Arbm. Vald. Ipsen, Rosenhaven (160a) 12,7-8,5.
 31 Arbm. Andr. Schou Jensen (160e) 2,9-1,6.
 2a Mekaniker Knud K. Hansen (Markj. 337ii) 7,8-1,2.
 2b Rentier Anna M. Beyer (Markj. 337ih) 8,4-0,6.
 4 Smedesv. Edv. D. Munch (63a) 10,2-2,8.
 6 Æggakker Jens C. Pihl (67b) 7,6-1,8.
 8 Snedkersv. Axel Nielsen (67a) 5,3-0,9.
 10 Rentrice Hermandine Sommer (68b) 8,1-1,0.
 12 Rentrice Karoline A. Hansen (68c) 8,1-1,0.
 14 Avlsbr. Karl Rohmann (68a) 8,9-22,3-15,6.
 16 Enkefru Mathea E. Hansen (70i) 9,8-1,3.
 18 Enkefru Elisabeth Kruse (70h) 10,6-1,2.
 20 Rentier Peder Brandt (70g) 9,5-1,1.
 22 Arbm. Børge M. Hansen (70b) 2,0-1,3.
 24 Pens. Postb. Chr. Christiansen (70a) 2,1-1,2.
 *Corsetiere Gunhild Christiansen.
 26 Malersv. Ernst K. Kofoed (71) 3,7-1,9.
 *Malersv. Ulrik K. Kofoed.
 28 Enkefru Vilhelmine Madsen (73a) 1,2-0,8.
 30 Stenhugger Laur. V. Jensen (72) 1,5-0,9.
 32 Grosserer Ove L. Kofoed (99) 17,8-4,4.
 34 Snedker Alfred Ipsen (100) 5,4-2,1.

Strandgade.

- 1 [Malerm. A. Klarup-Hansen] (309b) 3,4-3,4. B
 3a [Urmager C. M. Jensen] (317g) 3,2-3,2. B
 3 [Barberm. Carl J. Jensen] (318d) 4,2-4,2. B
 5 [Bygm. Martin Jespersen] (318c) 3,5-3,5. B
 7 [Apoteker A. A. Harild] (319a) 9,7-9,7. B
 9 [Svend Rasmussen] (319b) 11,4-3,6.
 11 Rentrice Marie Sonne (320) 10,3-6,7.
 13-17 [Kristine Munch] (321a) 58,9-35,7.
 13 *Købm. Hans P. Munch.
 15 *Købm. Kristine Munch.
 *Fodspecialist Elisabeth Laugesen.
 17 Nexø Toldkammer.
 2-4 [Nexø og Omegns Pakhusforening] (se Torvet 2).

Svanegade.

- 1 Enkefru Andrea F. Holm (264c) 2,6-0,7.
 *Fiskehdl. Eskild D. Holm.
 3 Fisker Gunnar V. Andersen (264d) 2,7-0,9.
 5 Rentrice Anna Madsen (264e) 2,7-0,7.
 7 Rentrice Marie Kjøller (264f) 3,9-0,8.
 9 Frk. Andrea Bech (264g) 3,3-0,7.
 11 Tømrer Vald Jakobsen (264h) 3,2-0,7.
 13 Rentier Chr. Mortensen (264a) 2,2-0,6.
 15 Arbm. Jens Andersen (264i) 2,7-0,8.
 17 Smedesv. Godtfred Nielsen (264c) 3,6-0,9.
 19 Skomagerv. Aksel P. Larsen (267d) 3,3-1,2.
 21 [Eskild Jensen] (267g) 4,6-0,7.
 23 Fisker Karl K. Rasmussen (269d) 2,6-0,7.
 2 Murerm. Janus P. Sonne (260g) 6,9-1,2.
 4 Enkefru Vilhelmine Olsen (260f) 5,9-1,0.
 6 Frk. Martha Marchmann (260e) 5,4-1,0.
 *Defektrice Dagny Marchmann.
 8 Rentier T. M. Lerche (260d) 4,5-0,8.
 10 Rentier Anthon Jensen (260c) 5,8-1,2.
 12 Stenværksejer Alfred V. Andersen (260b) 7,0-1,2.
 24a [Karoline Jensen] (257g) 8,9-0,4.
 *Arbm. Konrad P. Kofod.
 24b Kontorist Hansine Pihl (257f) 9,3-0,4.
 26a [Fisker Hans Otto Finne] (257e) 10,3-0,4.
 26b Fisker Ludvig A. Nielsen (257d) 9,0-0,4.
 28 Enkefru Karna Olsen (254c) 2,2-0,9.
 30 Rentrice Emma A. Kofoed (254a) 3,0-1,5.

Sverigesvej.

- 23 Portør Emil A. Haakanson.
 25 Malersv. Knud A. Kofoed.
 27 Murerm. Henry F. Lund Hansen.
 29 Medhjælper Harald A. Hansen.
 31 Arbm. Johannes Pedersen.
 33 Arbm. Marius Pedersen.

Søborgstræde.

- 1 Arbm. Harald A. Jensen (61) 2,5-1,3.
 2 [N. P. Christiansen] (84a) 4,3-2,1.
 *Rentier Sinius Pedersen.
 *Arbm. Knud Aage Hansen.
 4 Savskærer Karl A. Nielsen (84b) 12,5-1,3.
 6 Avlsbr. Oluf A. Hansen (83) 3,8-18,2-6,8.
 8 Arbm. C. P. Plum (82c) 5,1-1,1.
 10 Snedker Laur. P. Hansen (82a) 4,8-1,4.

Søndergade.

- 1 [Nexø Kommune] (57) 6,0-2,7.
 *Rentier Jens O. Kjøller.
 *Skræddersv. Andreas S. Olsen.

- 13 Rentier Anders Jakobsen (80c) 9,1-1,6.
 15 Rentier Chr. Kjøller (80f) 7,7-1,1.
 *Kontorist Betty Kjøller.
 17 Bagerm. Markus Jensen (80a) 13,9-3,1.
 19 Chauffør Ejner J. Olsen (79a) 3,4-0,9.
 21 Rentier Th. P. Møller (78b) 1,8-0,3.
 23 Enkefru Augusta Hansen (77) 2,9-0,9.
 *Arbm. Poul V. Hansen.
 25 Gasværksarb. Otto J. Pihl (75) 3,2-1,3.
 2 Eksp. Ellen Kloe (89d) 6,6-1,0.
 4 Malersv. Axel Munch (90) 6,1-2,8.
 6 Rentier Jochum Munch (91) 4,7-1,0.
 8 Rentier Ole K. Marcher (92) 6,1-1,2.
 12 Fhv. Bagerm. Georg N. Pedersen (93a) 9,5-2,7.
 14 Rentrice Vilhelmine K. Ipsen (93b) 8,0-1,0.
 16 Arbm. Jakob Hald (97c) 3,7-0,9.
 18 Mekaniker Karl L. Madsen (97b) 3,1-0,9.
 20 [K. M. Myhre] (97d) 2,4-1,5.
 *Tømrer Harry K. Andersen.
 22 Enkefru Anna Thomsen (97a) 2,7-2,1.
 24 Avlsbr. Ole Munch Jensen (98) 10,5-35,8-25,0.
 26 *Rentier Ole M. Jensen.

Sdr. Landevej.

- Nexø kommunale Gasværk (Markj. 337a) 87,0.
 1 Rentier Laur. P. Rasmussen (Markj. 337di) 2,1-0,5.
 3 Pens. Maalerkontrollør Julius Holm (Markj. 337ex) 7,9-0,9.
 5 Murersv. Gunnar J. Holm (Markj. 337go) 10,1-0,6.
 7 Kusk Axel A. Pedersen (Markj. 337gp) 8,4-0,6.
 9 Arbm. Ludv. K. Larsen (Markj. 337gq) 6,4-0,4.
 11 Arbm. Andreas J. Engel (Markj. 337gr) 7,2-0,4.
 13 Motorpasser Svend A. Thorsen (Markj. 337gd) 8,5-0,4.
 15 Arbm. Jørgen J. Jørgensen (Markj. 337hv) 7,8-0,4.
 17 Arbm. Poul C. Larsen (Markj. 337ht) 9,5-0,8.
 19 Gasværksarb. Jacob V. Jensen (Markj. 337ie) 9,8-0,6.
 21 [C. A. Lindahl] (se Sdr. Landevej 23).
 *Cementstøber Kaj Lindahl.
 23 Cementvarefabr. C. A. Lindahl (Markj. 337da) 36,2-4,2.
 *Civiling. Aksel H. Mikkelsen.
 25 Overlærer G. Bjerregaard (Markj. 337df) 17,2-1,8.
 *Enkefru J. Bjerregaard.
 27 Rentier Senius Jensen (Markj. 337gn) 11,5-1,1.
 29 Rentrice Anna K. Johansen (Markj. 337ic) 15,5-1,0.
 31 Fhv. Smedem. Karl Peter Rasmussen (Markj. 337ig) 15,3-1,2.

Sdr. Strandvej.

- 1 Fisker Chr. Windsløw (2a) 2,3-1,1.
 3 Arbm. Hans P. Schou (3a) 5,0-1,4.
 5 Banearb. Oluf A. K. Sassersen (3b) 2,2-0,7.
 7 Skomagerm. Argus Hansen (14a) 4,4-1,9.
 9 [Johs. Svendsen] (14b) 10,3-1,1.
 *Enkefru Ingeborg Andersen.
 11 Rentier Karl A. Larsen (15a) 13,9-1,8.
 17 Pens. Postb. Martin C. A. Nielsen (16a) 8,0-2,9.
 *Telefonistinde Ingeborg M. Nielsen.
 *Syerske Jenny D. Nielsen.

- 19 Arbm. Knud Hedelund-Nielsen (23b) 10,4-0,9.
 21 Garveriejer Niels M. Thunberg (24) 24,3-5,8.
 *Garversv. Karl H. E. Thunberg.
 25 Fisker Holger Espersen (31) 4,0-2,7.
 27 Sparekassefuldm. Erik Kristensen (33e) 10,4-1,5.
 29 Lods C. T. Lerche (119b) 2,2-1,7.
 Jernbanestationen.
 *Stationsforst. N. H. Aakjær.

Toldbodvej.

- 1 [Købm. Ejner Jensen] (143) 4,6-4,6.
 *K. A. Hansens Skotøjsforretning.
 3 [Nexø og Omegns Pakhusforening] (se Torvet 2).

Torvegade.

- 1 Revisor og Købm. Sinius V. Kjøller (146a) 27,0-6,7.
 3 Købm. Sofus J. S. Sonne (146e) 14,2-4,5.
 5 Hotelejer Christoffer de Neergaard, Holms Hotel (146b) 54,1-22,7.
 *Kogerske Alma K. Ipsen.
 *Toldforv. Byrge A. S. Rasmussen.
 *Kontorist Karl E. Nielsen.
 7 Husbest. Michelle Holm (188b) 13,0-2,5.
 9 Pens. Lærer Carl A. Rønne (184b) 14,9-2,3.
 11 [G. T. Ipsen] (184d) 18,8-5,0.
 13 [H. B. Harilds Arvinger] (184a) 35,3-17,7.
 *Borgm. N. E. Harild.
 *Lærer Mogens E. Koefoed.
 17 Arbm. Peter A. Ipsen (183b) 3,1-1,2.
 19 Frk. Andrea Jensen (183a) 3,5-2,0.
 *Rentier Hans P. Kofod.
 21 Dyrslæge P. A. Mølgaard (406b) 21,8-3,7.
 23 [Nexø Haandv.- og Industriforening] (182b) *Realskolen.
 *Teknisk Skole.
 *Realskoleforst., Løjtn. J. Alfred Jensen.
 *Enkefru Anna M. Espersen.
 2 [H. J. Sonne-Hansen] (se Torvet 11).
 *Hdl. Frk. Alma Sonne-Hansen.
 4 Smedem. Finn A. Hansen (305) 13,0-6,9.
 6 Installatør J. Løvgreen (191) 10,0-8,1.
 8 Snedkersv. Kristian M. Mikkelsen (190) 15,2-6,4.
 10 [Thora Mikkelsen] (196d) 11,5-3,1.
 12 Rentrice Karoline S. Sonne (196g) 7,0-2,1.
 14 Referent Peter Holm (196h) 12,2-1,9.
 16 Maskinm. Niels C. Lund (196a) 10,7-1,9.
 18 Købm. Aksel Skovgaard (196f) 18,7-7,3.
 *Rentier David Frederiksen.
 20 Slagterm. Viggo F. Andersen (196o) 15,2-4,6.
 22 Søstrene Bjerregaard (196i) 10,8-2,0.
 Blomsterhdl. Agnethe O. E. Bjerregaard.
 Blomsterhdl. Gerda M. Bjerregaard.
 Husbest. I. Ellen Bjerregaard.
 24 Lærer Anker Bjerre (199) 6,6-1,9.
 26 Enkefru Anna Marie Kofod (200) 25,7-7,0.
 *Rentier O. M. Bendtsen.
 28 [Th. Pedersen] (201a) 4,3-2,5.
 30 Rentrice Margrethe Hermansen.
 32 Skrædderm. Hermann Munch (201b) 6,0-2,4.
 34 Skomagerm. Alfred O. Kjøller (203) 7,8-3,0.

Torvet.

- 1 [Købm. E. A. Kjærgaard] (139a) 26,4-26,4. B
 3 [Købm. Henry A. Funk] (145a) 19,1-19,1. B

- 5 Blikkenslagerm. Otto A. Erichsen (145b) 6,6-6,6. B
 7 Konditor Carl C. Hjorth (145g) 48,5-10,1.
 9 [Andrea Hansens Arv.] (145c) 10,6-10,6. B
 11 Disponent Oscar Sonne-Hansen (306) 47,2-22,2.
 13 [Slagterm. Chr. Glistrup] (304a) 17,0-16,9. B
 2 Nexø og Omegns Pakhusforening (308) 75,5-47,3.
 *Best. Jens C. Pedersen.
 *Nexø og Omegns Bank.
 4-6 [Nexø og Omegns Sparek.] (307) 19,3-19,3. B
 8 Hotelejer Svend Aage Madsen, Centralhotellet (314a) 30,6-13,0.
 *Bagersv. Harald Olsen.
 *Kommis Poul H. Jensen.
 *Kontorass. Inge Aster E. B. Hansen.
 *Fhv. Telefonistinde Anna Seeliger.
 10 [G. Jakobsen] (se Torvet 12) 7,9-7,9. B
 12 [Købm. Godtfred A. Jakobsen] (314c).

Vægtergade.

- 1 [Arbm. Konrad J. Kofoed] (310) 1,4-1,4. B
 3 [Kusk Harald Karlsen] (311) 0,4-0,4. B
 5 Fisker Georg C. Kjøller (302b) 4,1-1,1.
 7 [H. P. Pedersen] (320d) 3,1-1,2.
 9 [Fisker Chr. P. Larsen] (301) 2,2-1,8.
 11 [Malerm. Carl E. Nielsen] (300) 2,4-2,4. B

- 13 [Chr. Holm] (se Vægterg. 15).
 15 [Købm. M. Chr. Holms Arv.] (194c) 3,1-2,8.
 17 Syerske Karen E. Olsen (194a) 2,0-1,4.
 2 [Ringhardt Kofoed] (317a) 4,4-4,4. B
 4 Ev.-luth. Missionsforening (317e) 6,8-3,8.
 6 Rentrice Engeline Hjorth (317d) 4,6-1,8.
 8 Fisker H. P. Knudsen (317c) 4,3-1,7.
 10 Telefonmontør Jens P. Andersen (298) 7,0-1,9.
 12 [B. Myhre] (299).

Nexø Vang.

- Vognm. Chr. H. Bødtger (Markj. 301) 4,2-15,5-5,1.
 *Vognm. From Bødtger.
 [Gdr. Aug. Andersen] (Markj. 337n) 36,0-13,7
 *Blikkenslager Anker J. Jensen.
 Gartner Axel L. Hansen (Markj. 375) 1,1-10,1-2,0.
 *Arbm. Andreas J. Hansen.
 Enkefru Karoline Jensen (Markj. 337aa) 11,9-0,7.
 Avlsbr. Ejnar Munch (Markj. 31a) 3,1-16,5-3,4.
 Avlsbr. Lars F. Munch (Markj. 337g) 18,0-4,9.
 *Enkefru Bolette K. Andreasen.
 Avlsbr. Olaf Skov (Markj. 34) 6,3-23,6-10,4.

Gaderegister for Rønne.

B efter en Ejendom betyder, at denne er totalt ødelagt som Følge af Bombardementet i Maj 1945

Aakirkebyvej.

- 1 [Bankdir. Carl Nielsen og Hustrus Fribolig for enlige Kvinder af Handelsstanden i Rønne] Villa Marie (1500) 35,0-16,8.
 *Frk. Johanne L. Kofoed.
 *Statseks. Ejendomsmægler J. Kofoed Stender.
 3 Frk. Laura Dam (1502) 11,0-2,0.
 *Indboarkitekt Aage J. Dam.
 5 Bankkass. Herbert Mogensen (1503a) 18,0-2,6.
 7 Frk. Erika Vilhelmine Westh (1504a) 8,5-1,7.
 *Lærer Ernst E. Svenningsen.
 9 Forv. Karl Reimich (1505a) 13,0-2,1.
 *Chauffør Johannes Reimich.
 11 Enkefru Metta Billgren (1506a) 8,5-1,6.
 13 Murerm. Janus Kofoed (1507a) 17,0-2,8.
 15 Fhv. Støberi- og Lars Lassen (1508a) 8,0-1,8.
 17 Syerske Frk. Eva Dam (1509a) 8,0-1,8.
 *Keramiker Frk. Jensine Pihl.
 19 Snedkersv. Alfred Sonne (1510a) 8,5-1,8.
 *Keramiker Knud Sonne.
 21 Malerm. Svend Aage Hansen (1511a) 8,0-1,8.
 *Enkefru Laurine Christiansen.
 23 Arbm. Peder Nielsen (1512a) 8,5-2,5.
 *Keramiker Fru Aase Svendsen.
 25 Støberi- og Hans A. Kofoed (1513a) 11,0-2,4.
 *Arbm. Otto Andersen.
 27 Lærer Otto Bährenholdt (1527a) 28,0-11,1.
 *Skibstømmerform. Ole H. Lind.
 *Repr. Chr. Rehfeld Svendsen.
 29 Automobilforhdl. Ferdinand Jørgensen (1529a) 39,7-20,4.
 *Disponent Poul Chr. Jørgensen.
 2 Fhv. Købm. Aksel Eckberg (1551b) 48,0-17,6.
 *Eksp. Frk. Ruth Eckberg.

- *Gartner Georg Rasmussen.
 *Portner Georg Pedersen.
 *Hdl. Kristen A. Pedersen.
 4 Maskinm. Chr. Dahl Hansen (1551c) 20,0-2,8.
 6 Fhv. Gdr. Michael Kofoed Stender (1550) 21,0-6,4.
 8 Stenhuggerform. Chr. Pedersen (1548) 10,5-3,7.
 *Bibliotekar Frk. Thorborg Pedersen.
 10 [Baneform. Carl Ipsen] (1547) 9,0-1,7.
 *Postb. Børge Andersen.
 12 Enkefru Anine Wahlgren (1546) 8,0-1,6.
 *Rentier Richard Wahlgren.
 14 Arbm. Henry K. Nielsen (1545) 8,0-1,5.
 16 Enkefru Petra Westh (1544) 9,5-1,8.
 *Musiklærerinde Frk. Martha Westh.
 18 Fhv. Skomager Hans Chr. Bohn (1543) 8,5-1,8.
 20 Fhv. Faktor Robert Hildebrandt (1542) 12,0-2,3.
 22 Fhv. Snedker Carl Andersen (1541) 10,0-1,8.
 24 Fru Berthine Sjøstrøm (1540) 12,0-1,5.
 *Vognm. Hjalmar Sørensen.
 *Kommis Helge Grooss.
 *Kontorist Jens Pinholt Jensen.
 26 Frk. Petra Andersen (1539) 9,5-1,6.
 28 Pensionist Fru Karen Brandt (1538) 18,0-3,7.
 30 Kommuneass. Rich. Holm (1537) 10,0-1,6.
 32 Overmontør Jens P. Finne (1536) 10,0-1,7.
 *Elektriker Erik Andersen.
 36 Maskinarb. Peter Willumsen (1534) 9,0-1,2.
 38 Fhv. Vognm. Knud Jørgensen (1533) 10,1-1,1.
 40 Kranfører Johan Nielsen (1532) 13,0-2,2.
 *Fhv. Arbm. Hans F. Hansen.
 42 Frk. Marie Hansen (1531) 15,0-4,3.

Absalonsgade.

- 1 Pensionist Fru Karen Pedersen (1232d) 11,0-1,5.
*Typograf Hans H. Rasmussen.
- 3 Maskinm. Anker Læsaa (1232o) 13,0-1,5.
*Enkefru Anna M. Jensen.
- 5 Stensliber Albert Svendsen (1232p) 13,0-1,5.
*Chauffør Jens Hannibal Jensen.
- 7 Lagerforv. Johs. Christensen (1232t) 13,5-1,7.
*Rentier Johs. J. Jensen.
- 9 Enkefru Karen Mørch (1232u) 13,0-1,2.
- 11 Fhv. Blikkenslagerm. Hans A. Petersen (1232æ) 13,0-1,2.
- 13 [Mejeribest. Jens H. Schmidt] (1232ø) 13,0-1,6
*Konduktør Gunnar Nielsen.
*Kontorass. Helge Pedersen.
- 15 [Arbm. Rasmus Juul Hansen] (1232aa) 9,9-1,3.
*Montør Hans Chr. Christensen.
*Arbm. Valdemar Kofoed.
- 17 Stenhuggerform. Johannes W. Riis (1232ab) 10,0-1,4.
- 19 Skræddersv. Marius Marker (1232ae) 11,0-1,2.
*Kontorass. Evelyn Marker.
- 21 Overmontør Karl P. Mortensen (1232af) 12,0-2,2.
*Chauffør Johannes Madsen.
- 23 Typograf Otto M. Petersen (1232ag) 11,0-1,2.
- 25 Snedkersv. Axel Nielsen (1232ah) 11,5-1,7.
- 27 Rentier Fru Petra Hansen (1232as) 12,0-1,4.
- 29 Inkassator Walter Wilsky (1232at) 12,0-1,3.
- 2 [Enkefru J. Pedersen] (1232i) 13,0-2,4.
*Skorstensfejerm. J. Emanuel Nielsen.
- 4 Enkefru Lise Thorsen (1232k) 9,0-0,9.
- 6 Rentier Magnus Sode (1232l) 9,0-1,0.
*Husbest. Frk. Vilhelmine Marcher.
- 8 Tømterm. Michael B. Pihl (1232m) 9,5-0,9.
- 10 Smedesv. Ludvig Olufsen (1232n) 9,0-0,9.
- 12 Havnearb. Aage Hansen (1232bc) 10,5-1,2.
- 14 Pedel Karl E. Petersen (1232bd) 10,5-1,2.
- 16 Motorvognsfører Holger Thulin (1232be) 10,5-1,2.
- 18 Typograf Knud Nielsen (1232bf) 10,5-1,2.
- 20 Bagersv. Erik K. Nielsen (1232bg) 10,5-1,2.
- 22 Enkefru Karen Jürgensen (1232bh) 10,5-1,2.
*Frisørsv. John Jürgensen.
*Murerarb. Osvald Olsen.
- 24 Matros Carl Galthén (1232bi) 10,5-1,2.
*Musiker Ernst Galthén.
- 26 Slagtersv. Knud L. Andersen (1232bk) 10,5-1,2.
*Stenhugger Anton Jensen.
- 28 Tilskærer Carl Nielsen (1232bg) 16,0-1,1.
*Ing. Harry Petersen.

Almegade.

- 1 [Skomagerm. Th. Svendsen] (297a) 11,0-2,1.
*Arbm. Karl Grønnegaard.
*Murerm. Karl Kofoed.
*Arbm. Poul Svendsen.
- 3 Fhv. Købm. Magnus Jørgensen (297b) 14,0-1,9.
- 5 Pensionist Fru Ingrid Kjøller (297c) 15,0-1,9.
*Kommunekass. Josef Kjøller.
- 7 Havnearb. Thorvald Larsen (296a) 6,0-1,0.
- 9 Arb. Knud Lundt (296b) 6,5-1,0.
*Ing. Jørgen Kofoed.
- 11 Malersv. Hans P. Hansen (296c) 12,0-1,2.

- 13 Arb. Karl Andreasen (296d) 7,0-0,9.
- 15 Enkefru Hansine Lundgren (296e) 6,5-0,8.
- 17 [Fru Ida Henriksen] (296f) 6,5-0,8.
*Chauffør Poul Aagesen.
*Eksp. Frk. Thyra Kofoed.
- 17a [Arbm. Valdemar Nielsen] (1635b) 15,0-2,1.
*Ovnarb. Emil Andersen.
- 19 Enkefru Jørgine M. Pihl (1642) 8,0-1,2.
- 21 Fhv. Stenbrænder Martin Andersen (1643) 6,5-1,0.
*Husbest. Frk. Harriet Andersen.
- 23 Arb. Hans G. Hansen (1652) 8,0-0,9.
- 25 Enkefru Karoline Holmstrøm (1653) 8,0-0,9.
*Husass. Frk. Marie Jørgensen.
- 27 Arb. Chr. P. Nielsen (1654) 8,5-1,8.
- 29 Malerm. Carl E. Jørgensen (1655) 8,0-0,9.
- 31 Filmsoperatør Erik Andersen (1656) 8,0-0,9.
- 33 Enkefru Asta M. Jensen (1657) 8,0-0,9.
- 35 Fru Marie K. Johansen (1665) 9,0-1,6.
*Snedkerm. Henry Johansen.
- 37 Rentier Johs. A. Seier (1666) 9,0-1,7.
- 39 Chauffør Hans M. Nielsen (1672) 7,5-1,0.
- 41 [Frk. Petra M. Due] (1673) 7,5-1,0.
*Fru Elna J. Hansen.
*Frk. Inger Larsen.
- 2 [Hdl. Fru Karen Pedersen] (292h) 20,0-4,8.
*Tromlefører Georg H. Hansen.
*Bogbinder Viggo Marker.
*Fhv. Arb. Peter Ridder.
*Keramiker Ejnar Kofoed.
*Arkitekt Søren Sørensen.
- 4 Rentrice Frk. Ingeborg Jørgensen (292a) 13,0-2,9.
*Kontorist Willy Mogensen.
- 6 Smedem. Willy Mortensen (291b) 8,5-1,5.
*Arbm. Karl Jensen.
- 8 Gartner Hans P. Jensen (291m) 9,0-1,2.
- 10 Fru Ida Aagesen (291n) 9,5-1,1.
*Inkassator Henning Aagesen.
*Tjener Frede Aagesen.
- 12 Rentier Henrik Ipsen (291o) 10,0-1,4.
*Havnearb. Johs. Johnsen.
- 14 Fhv. Arb. Lars Jensen (291p) 8,5-1,2.
*Keramiker Frk. Esther Jensen.
- 16 Enkefru Christiane Grønberg (291q) 9,5-1,2.
*Arbm. Aksel Andersen.
- 18 Pensionist Oskar Larsen (291t) 8,5-1,1.
- 20 Stenhugger Oskar Pedersen (291d) 12,0-2,1.
*Sadelmager Ejner Pedersen.
- 22 Murer Emil Juhlin (293) 10,0-2,3.
*Sadelmager Erik Juhlin.
*Arb. Frk. Karen Jensen.
*Enkefru Jensine Andersen.
- 24 Stenflækker Karl Bendtsen (1700) 8,5-1,0.
- 26 Købm. Niels F. Engell (1699) 27,0-3,1.
*Bagersv. Vagn Petersen.
*Chauffør Charles Johansen.
*Blikkenslagersv. Emil Eriksen.
- 28 [Frk. Kristine Kofoed] (1698b) 10,0-1,5.
*Gasværksarb. Carl Holmberg.
*Enkefru Trine Kofoed.
- 30 Arb. Laurits Bohn (1698a) 7,5-1,2.
- 32 Frisørmester Frede Kjær (1697) 7,5-1,2.
- 34 Enkefru Anna Hansen (1696) 7,5-1,2.
*Arbm. Niels Kofoed.
- 36 Arb. Johan Svendsen (1695) 7,5-1,2.
*Arbm. Henning Svendsen.
- 38 Brødforhdl. Edgar K. Larsen (1694) 7,5-1,2.
- 40 Havnearb. Herluf Engell (1693) 7,5-1,2.

- 42 Fhv. Maskinarb. Chr. Jørgensen (1692) 7,5-1,1.
 44 Frk. Kathrine M. Jensen (1691) 7,5-1,2.
 46 Købm. Ejnar J. Jensen (1675) 14,0-1,3.

Andr. Riis Vej

- 1 Støberiarb. Hans M. Jørgensen (1515) 8,0-1,2.
 3 Fhv. Arbm. Anders Jensen (1519) 7,0-0,7.
 5 Enkefru Elna Sonne (1520) 6,5-0,7.
 *Strygerske Frk. Leontine Sonne.
 7 Chauffør Andreas K. Petersen (1521) 6,5-0,6.
 9 Arbm. Kaj Yngve Andersen (1522) 7,0-0,7.
 11 Stensliber Herman Kofoed (1523) 7,0-0,7.

Antoniestræde.

- 1 [Trikotagehdl. Johannes A. Klausen] (905) 17,0-4,5. B
 3 [Rønne Kommune] (906) 3,6-3,6. B
 5 [Mekaniker Hans Bjørklund] (907) 8,4-8,4. B
 7 [Blikkenslagerm. C.J. Bossins Arv.] (908) 32,0-9,4.
 *Konfektoreforretningen Max.
 *Raadhuskiosken.
 *Inkassator Henry Jørgensen.
 *Snedker Niels Aakjær.
 9 Vognm. Gotfred Hermansen (918a) 75,0-25,6.
 *Arbejdsform. Hans Chr. Rohde Nielsen.
 *Direktrice Frk. Karen Kildegaard.
 2 [Bornh. Spare- og Laanekasse] (se Nyg. 19).
 *Dir., Sag., cand. jur. Thorkil Lund.
 *Sparekassebud Jørgen C. Dam.

Bagergade.

- 1 Enkefru Anine Hansen (209) 10,0-1,7.
 *Arbm. Alfred E. Jensen.
 3 Pensionist Rudolph Bidstrup (118) 14,5-3,1.
 *Snedkersv. Kristian J. Poulsen.
 *Arbm. Aage Kjæmpe.
 5 [Snedkerm. Andr. Kure] (117) 20,0-4,4.
 a*Keramiker Jens A. Andersen.
 *Repr. Johan Andersen.
 *Frisørmester Vilhelm Andersen.
 b*Snedkerm. Knud Kure.
 7 Assurandør Chr. A. Sorth (116) 15,0-1,2.
 9 Maskinarb. Peter A. Holm (115) 6,0-0,7.
 11 Rentier Michael Warschafsky (114b) 5,0-0,7.
 13 Cyklehdl. J. Mynster Kofod (114a) 15,0-2,0.
 *Sadelmagersv. Henrik Andersen.
 *Maskinpasser Villy Evald Holm.
 15 Graver Chr. O. Pihl (113) 13,0-1,6.
 2 Blikkenslagersv. Hans G. Thyge (216) 5,5-1,1.
 4 Snedkerm. Willy E. Mogensen (214a) 5,0-0,9.
 *Arbm. Jens A. Kofoed.
 6 Strickerske Frk. Elisabeth Tranberg (213) 5,5-0,7.
 *Syerske Frk. Johanne Tranberg.
 8 Pensionist Fru Harriet Thorsen (212) 16,0-1,8.
 *Kontorass. Frk. Ellen Thorsen.
 10 Stenklover Lars E. Cordua (211) 10,0-2,0.
 12 [Enkefru Magda Kofoed] (se Sønderg. 14).
 *Postb. Ansgar J. Jensen.

Bagerpladsen.

- 1 Havneass. Chr. A. Holm (233h) 13,0-2,2.
 3 Snedkersv. Jens H. Ellebye (233i) 13,0-2,0.
 5 Enkefru Emmy Kuhre (233k) 14,0-2,1.
 7 Hdl. Karl Hansen (234c) 16,0-2,3.

- 11 Blikkenslagerm. Knud V. Jensen (239a) 15,5-2,0.
 13 Bagerm. Ole Funch (238) 33,0-4,3.
 *Eksp. Frk. Lydia Dahl.
 2 Viceskoleinsp. Ole E. Kofoed (175) 30,0-9,3.
 *Pensionist Jens Hansen.
 *Frk. Marie Hansen.

Bakkestræde.

- 1 Enkefru Ida Eriksen (440) 10,0-1,7.
 *Fiskehdl. Oluf Jensen.
 *Slagtersv. Andreas Mortensen.
 *Arbm. Niels K. Schou.
 3 [Malerm. Chr. Nielsen] (435) 10,0-1,2.
 *Kommis Elmer Grønvald.
 2 Pakhusarb. Johs. Madsen (434) 5,5-1,0.
 *Arbm. Holger Lundt.
 4 Stenhugger Andreas Olsen (433) 5,0-1,1.
 *Skræddersv. Alfred Olsen.

Bellmansvej.

- 1 Skrædderm. Carl Johansen (Træh. 1).
 3 Forretningsfører Hans O. Jacobsen (Træh. 2).
 5 Frisørm. A. Helmer Andersen (Træh. 3).
 7 Frk. Gerda K. Holm (Træh. 4).
 *Fhv. Arbm. Kristian Holm.
 9 Værkarb. Gert Leidicher (Træh. 5).
 11 Tømrersv. Knud V. Reker (Træh. 6).
 13 Tømrersv. Louis M. Hansen (Træh. 7).
 15 Disponent Harald Rønne-Nielsen (Træh. 8).
 19 Modehdl. Frk. Ellen Glistrup (Træh. 9).
 *Direktrice Frk. Esther L. Lassen.
 21 Ingeniørkapt. Willy J. Andersen (Træh. 10).
 23 Boghdl. Karl H. Olsen (Træh. 11).
 *Koksmath Ernst Wichmann.
 25 Maskinm. Frederik Lauridsen (Træh. 12).

Birkevej.

- 1 Arbm. Holger Mortensen (Træh. 37).
 3 Møllersv. Poul Larsen (Træh. 45).
 5 Enkefru Karoline Pelc (Træh. 46).
 7 Repr. Kaj Rasmussen (Træh. 47).
 2 Adj., cand. mag. Aage Strømø Simonsen (Træh. 42).
 4 Trikotagehdl. Johs. A. Klausen (Træh. 43).
 *Frk. Ida S. Munch.
 6 Blomsterhdl. Einer F. Cederblad (Træh. 44).

Blekingevej.

- 1 Arbm. Thorvald Espersen (Træh. 111).
 3 Fru Anna M. Hansen (Træh. 112).
 2 Arbm. Hans S. Regnersen (Træh. 89).
 4 Arbm. Niels P. Olsen (Træh. 90).
 6 Arbm. Hans C. Jørgensen (Træh. 91).
 8 Malersv. Knud B. Pedersen (Træh. 92).
 *Enkefru Pauline Gensemann.
 10 Enkefru Dorthea Kuhre (Træh. 93).
 *Arbm. Theodor Kuhre.
 12 Arbm. Niels P. Kristoffersen (Træh. 94).

Bondegade.

- 2 [Bagerm. Marinus Mortensen] (305) 20,0-9,7.
 *Repr. Hans R. Gutzke.
 4 Enkefru Hansine Mogensen (306) 6,5-0,8.
 6 Enkefru Laurine Jensen (307) 5,0-0,8.
 8 Repr. Carlo Nielsen (308) 14,0-1,3.
 *Murersv. Axel H. Nielsen.

- 10 Kristelig Forening for unge Kvinder (309) 21,0-3,9.
K. F. U. K.s Pensionat.
*Best. Frk. Esther Nielsen.
*Lærerinde Frk. Esther Wendt-Larsen.
*Eksp. Frk. Inger Thomsen.

Borgergade.

- 1 Revisor Emil Westh (809a) 15,5-1,8.
*Syerske Frk. Gertrud Westh.
*Eksp. Frk. Ruth Henriksen.
3 Rentier Alfred Jensen (810) 9,5-1,3.
5 Maskinm. Josva Willy Hartvig (811) 7,2-1,5.
7 [Enkefru Hanna Knudsens Arv.] (812) 8,5-1,9.
*Arbm. Herluf P. Hansen.
9 Bogbindersv. Aksel Schnoor (813) 7,5-1,6.
*Pensionist Fru Margrethe Schnoor.
11 Enkefru Petrea A. Pedersen (814) 7,5-1,5.
*Arbm. Leo Sonne.
13 Stenhugger Adolf Sellberg (815) 5,0-0,9.
15 [Frkn. Lorentzen] (816) 6,0-1,3.
*Husbest. Frk. Bertha Lorentzen.
*Strygerske Frk. Laura Lorentzen.
*Frk. Emilie Lorentzen.
17 Enkefru Frida Skovmand (817) 9,0-1,7.
*Musiklærerinde Frk. Helene Skovmand.
19 Arbejdernes Forsamlingsbygning, Borgen (818) 14,0-18,0.
2 Købm. Alfred Kjøller (835) 18,0-2,8.
4 Skibsfører Peter H. Kofoed (834) 7,8-1,0.
6 Chauffør Vilhelm K. Pedersen (833) 4,5-1,0.
*Enkefru Hansine Pedersen.
8 [Fisker Jens Mortensen] (832) 6,0-1,0.
*Bagersv. Karl Mortensen.
10 Arbm. Harry K. Sonnesen (831) 6,5-1,0.
12 [Enkefru Petra Reese] (830) 4,5-0,7.
*Teglværksarb. J. Ernst Persson.
14 Rentier Peter Haagensen (829) 8,5-1,9.
16 [Rønne Kommune] (828) 5,0-1,0.
*Arbm. Ludvig Mortensen.
18 [Enkefru Ingrid Kjøller] (827) 5,0-0,7.
*Arbm. Charles Dellgren.
20 [Enkefru Ingrid Kjøller] (826) 5,0-0,8.
*Arbm. Martin Mattsson.
22 Frk. Constance Svendsen (825) 6,5-1,0.
24 Fabriksarb. Knud V. Pihl (822) 6,5-1,5.
26 Telefonistinde Frk. Petra M. Kyhn (821) 6,0-1,7.
28 Arbm. Ludvig Petersen (820) 6,0-1,2.
30 [Chauffør Andreas Espersen] (819) 8,5-2,3.
*Købm. Svend Pedersen.
*Arbm. Laurits Ancher.
32 [Fru Mathea Jensen] (se Lakseg. 21).
*Bagersv. Charles Jensen.
- Borgmester Nielsens Vej.**
- 43 Valgmenighedspræst Andreas Hansen (udb. 187g) (ej vurd.).
71 Forv. Mogens Bidstrup (udb. 154b) 21,0-5,0.
73 [Arbm. Knud Magnussen] (udb. 154h) 18,0-2,2.
*Blikkenslagerm. Oskar Magnussen.
*Arbm. Svend Haakansson.
75 Gibser Otto Ravnild (udb. 154g) 14,0-1,3.
77 [Snedkerm. Karl Kofoed] (udb. 154f) 14,0-1,3.
*Chauffør Herman Kofoed.
85 Snedkersv. Janus Larsen (udb. 154l) 21,0-2,3.
*Politibetjent Henry Thiesen.

- 89 Købm. Frederik W. Kruse (udb. 154c) 20,5-2,0.
95 Snedkersv. Holger L. Jensen (ej vurd.).
*Arbm. Asger Bendtsen.
115 Mejerist Aage P. Jacobsen (udb. 82k) 13,0-1,4.
117 Keramikerv. Ernst Kofoed (udb. 82i) 13,0-1,3.
119 Tømrersv. Harry V. Hansen (udb. 82h) 12,0-1,6.
121 Tømrerm. Edvard Mortensen (udb. 82g) 11,5-1,5.
123 Frisørm. Børge Sjøstrøm (udb. 82f) 19,0-1,4.
125 Keramikerv. Hjarne Møller Riis (udb. 82e) 13,0-1,7.
127 Tømrersv. Thorkild Christensen (udb. 82p) 16,5-1,4.
129 Matros Edgar Marcher (udb. 82q) 20,0-2,7.
2 Bygm. Aksel Andresen (udb. 211c) 38,0-4,2.
*Kontorist Frk. Inger Andresen.
4 Rebslagerm. Georg B. Jensen (udb. 211e) 18,5-1,8.
6 Forretningsf. Carl A. Andersen (udb. 211f) 18,5-2,1.
14 [Bornh. Teglværk, Herman Fagerlund A/S] (udb. 192a) 160,0-44,6.
*Dir. Herman M. Fagerlund.
34 Bankass. Hans P. Holm (udb. 156b) 14,5-2,2.
36 Jernbanearb. Axel Vibe Lund (udb. 156c) 13,5-1,8.
38 Murersv. Herluf A. Olsen (udb. 156d) 13,5-1,8.
40 [Gdr. Anker Sonne] (udb. 156e) 14,0-1,7.
*Kontorbest. Hjalmar Olsen.
42 Snedkersv. Hans M. Lou (udb. 156g) 15,0-2,0.
44 Gdr. Theodor Olsen (156l) 15,0-2,0.
46 Smedesv. Lawrence Stephensen (udb. 156h) 14,5-2,0.
48 [Rentier Alfred P. Sonne] (udb. 156i) 21,0-2,3.
*Revisor Helge Christoffersen.
50 Lærer Svend Rassing (udb. 156k) 8,0-2,2.
90 Murer Axel K. Hansen (udb. 153d) 14,0-1,2.
*Malersv. Alfred Hansen.
*Trykkeriarb. Svend Pihl.
92 Elektriker Albert Munch (udb. 153c) 14,0-1,2.
*Kommis Harry Mogensen.
96 [Skibsfører Karl Jensen] (udb. 107x) 21,0-3,0.
*Købm. Hans Kofoed.
*Postass. Carl Aage Toft.
98 Cyklehdl. Poul V. Brendes (udb. 107æ) 17,0-1,8.
106 Smedesv. Uhde Alfred Mogensen (udb. 107l) 13,0-1,5.
108 Savskærer Knud A. Schou (udb. 107k) 13,0-1,3.
110 Enkefru Albine Pedersen (udb. 107h) 15,5-2,2.
112 Chauffør Svend Sjølander (udb. 107g) 15,5-2,0.
114 [Maskinarb. Chr. Pihl] (udb. 107m) 13,5-1,5.
*Enkefru Marie Smidt.
116 Kontorass. Johan Kofoed Larsen (udb. 107n) 13,5-1,3.
*Kass. Viggo Wad.
118 Skrædderm. Frants A. Lindberg (udb. 4p) 22,0-2,0.
*Kommis Idon B. Nielsen.

Bredgade.

- 1 Arbm. Orla Lindholm (700c) 14,0-2,0.
3 Bagersv. Helge V. Jensen (700d) 9,5-1,5.

- 5 Arbm. Alfred R. Hansen (1199a) 8,5-1,6.
*Syerske Frk. Ella M. Hansen.
- 7 Lokomotivfører Frands Pedersen (1199b) 10,0-2,4.
*Fru Gudrun Hammer.
- 9 Murerarbm. Knud G. Madsen (1199g) 10,5-1,7.
*Gartnermedhj. Ebbe J. Hansen.
*Arbm. Nils Maansson.
- 11 Chauffør Holger V. Olsen (1199f) 10,5-1,8.
*Blikkenslagersv. Knud J. Jørgensen.
*Stenhugger Alf G. Fors.
- 13 Postb. Johannes Vesterdahl (1199c) 12,0-2,0.
2 Overbetjent Oluf Mousteen Madsen (699a) 20,0-5,0.
- 4 Smedesv. Holger M. Lundgren (694g) 10,5-1,8.
6 Keramikerv. Valdemar C. Olsen (694i) 12,0-2,0.
8 Tømrersv. Robert Kure (694k) 10,5-1,8.
*Maskinist Viggo I. Kure.
- 10 Smedesv. Th. Chr. Pedersen (694l) 10,5-1,8.
*Husb. Frk. Thala Holmgren.
- 12 [Købm. Olaus Lyngberg] (694m) 10,5-1,7.
*Arkitekt Karl Thorsen.
*Lærerinde Frk. Ebba Thorsen.
*Keramikerv. Viggo Thorsen.

Bredstræde.

- 2 Arbm. Alfred P. Hansen (800) 10,5-1,9.
(Øvrige Nr. i Bredstræde er efter Bombarde-
mentet udlagt til Gade.)

Bryggervej.

- 2 Murerarbm. Helge J. Hjorth (udb. 36b) 7,5-0,8.
*Rentier Chr. A. Dam.
- 4 Fhv. Skorstensfejer Thorove Johnsen (udb. 36c) 7,0-0,7.
*Arbm. Karlo Jacobsen.
*Arbm. Erling K. Espersen.
- 6 Rentier Andreas Pedersen (udb. 36d) 7,5-0,8.
- 8 Enkefru Hansine P. Nielsen (udb. 36e) 7,5-0,7.
*Arbm. Hans K. Mortensen.

Byledsgade.

- 1 Bagerm. Lars Hansen (693a) 25,0-3,4.
3 Frk. Ingeline Jensen (693b) 9,5-1,8.
5 Bygm. Frits V. Lind (690) 42,0-11,5.
*Kontorass. Helge J. Clausen.
*Sadelmagerm. Johan Jacobsen.
*Husb. Fru Anna Jacobsen.
- 7a Vognm. Hans P. Hermansen (701c) 20,0-11,3.
*Vognm. Thorvald J. Hermansen.
*Rentier Frk. Anna Hermansen.
- 7b Købm. Svend E. Pedersen (701x) 20,0-2,1.
- 9 Skrædderm. Aage Henry Andersen (1251) 8,5-1,4.
- 11 [Ola M. Månssons Arv.] (1253) 6,5-0,9.
- 13 Fhv. Kusk Sigfred P. Kofoed (1254) 6,5-0,8.
*Arbm. Alfred C. Kofoed.
- 15 Enkefru Anna M. Bech (1255) 6,5-0,9.
- 17 Fhv. Stenhugger Anders Månsson (1256) 7,5-1,1.
*Tømrersv. Alfred Mogensen.
- 19 Enkefru Dagmar F. Andersen (1258) 7,5-1,0.
- 21 Fhv. Arbm. Anders Svendsen (1260) 7,5-1,0.
- 23 Smedesv. Vilhelm Th. Nielsen (1262) 8,0-1,0.
- 25 Frk. Hulda V. Olsen (1264a) 8,5-1,3.
- 27a Repr. Peter C. Petersen (1240a) 14,0-1,2.

- 27b Arbm. Axel Nielsen (1240z) 13,0-1,0.
*Slagtersv. Gunnar E. Kofoed.
- 27c Mejerist Alfred A. Marker (1240æ) 14,0-1,2.
- 29 Pensionist Fru Karen A. Nielsen (1266a) 7,5-1,3.
*Typograf Ove Nielsen.
*Fru Ella Fjeldsted.
- 31 Fhv. Snedker Julius O. Kjøller (1267) 10,5-2,5.
- 33 Skrædderm. Ludvig A. Marker (1269) 11,0-1,6.
- 35 Slagtersv. Harald J. Haagensen (1270) 12,0-1,6.
- 37 [Rentier Chr. E. Kofoed] (1271b) 11,0-1,7.
*Frisør. Holger Pedersen.
- 39 [Arbm. Karl P. Sonne] (1271c) 11,0-1,8.
*Arbm. Otto Henriksen.
*Enkefru Laura H. Jensen.
*Biografkontrollør Poul Ostermann.
- 41 Enkefru Mari O. Sode (1271d) 11,5-2,1.
*Best. Gunnar J. Sode.
- 43 Arbm. J. Chr. Thorsen (1271e) 11,3-1,9.
- 45 Fhv. Arbm. Carl A. Larsen (1271f) 11,0-1,7.
*Stenhugger Leo V. Larsen.
*Typograf Henning Larsen.
- 47 Stenhugger Daniel P. Haagensen (1271g) 11,0-1,6.
- 49 Rentier Emil A. Skovgaard (1271h) 17,0-2,9.
- 51 Civiling., cand. polyt. Gunnar Falck (1282bl) 14,0-1,4.
- 53 [Snedkerm. H. C. Kofoed] (udb. 4g) 20,0-1,7.
*Bogh. Erik Truelsen.
*Havnearb. Godtfred Kjeldbjerg.
- 55 Repr. Carl J. Skov (udb. 4o) 11,5-1,0.
- 57 [Arbm. Aksel Jørgensen] (udb. 4n) 11,5-1,0.
*Politibetjent Manfred Mogensen.
- 59 Politiasst. Johannes Hansen (udb. 4i) 11,5-1,8.
- 61 Brødkusk Charles M. Mortensen (udb. 4h) 10,5-1,5.
- 63 [Vulkanisør Knud Marcher] (udb. 4l) 11,0-1,4.
*Malerm. Phillip Jensen.
- 65 Lageresp. John A. Jørgensen (udb. 4k) 11,0-1,0.
- 67 Avlsbr. Ejnar Dam, Brøndshøj (udb. 77a) 5,7-32,0-18,6.
- 75 Repr. Olaf Fr. Olsen (Træh. 54).
- 77 Detailhdl. Janus A. Hammer (Træh. 56).
- 79 Arbm. Ejner V. Petersen (Træh. 57).
- 81 Tømrersv. Hans O. Jensen (Træh. 58).
- 83 Arbm. Elmer P. Andersen (Træh. 59).
- 85 Arbm. Axel L. Nielsen (Træh. 60).
- 2 [Hans C. Funch] (610) 0,7-0,7. B
- 4 [Enkefru Petra Espersen] (611) 1,1-1,1. B
- 6 [Snedker Henning Johansen] (612) 1,1-1,1. B
- 8 [Arbm. Louis Mogensen] (613) 2,3-2,3. B
- 10 [Tømrer Henry M. Dam] (615) 1,5-1,5. B
- 12 Mekaniker Vald. G. Nielsen (617a) 21,0-4,6.
- 14 Enkefru Dorte Westh (617b) 16,0-2,5.
*Enkefru Augusta Larsen.
- 16 Rentier Frk. Andrea Jensen (617c) 7,0-1,7.
- 18 [Skomagermester Johannes Rasmussen] (630b) 4,5-1,6.
- 20 [Fhv. Stationsforst. Langberg og Stationsforst. N. Aakjær] Byledshus (689b) 58,0-8,2.
*Chauffør Aage E. Christensen.
*Fhv. Arbm. Hans M. Bendtsen.
*Overbetjent Erik E. Andersen.
*Faktor Aksel V. Rasmussen.
*Bogh. William Kragelund.

- *Assurandør Jakob Klausen.
 *Politibetjent H. Haagensen.
 *Stenhugger Emil Andersen.
 22 Enkefru Frida K. Hansen (1294) 8,5-1,9.
 *Skomagerm. Johs. Rasmussen.
 24 Arbm. Karl Andersen (1292) 8,0-1,4.
 26 Arbm. Otto C. Nielsen (1291) 8,5-0,8.
 *Arbm. Axel Nielsen.
 28 Skatteopkræver Alfred M. Dellgren (1290) 9,0-1,2.
 *Arbm. Ingvard Dellgren.
 30 [Enkefru Ingrid Larsens Arv.] (1288a) 8,0-1,0.
 *Mekaniker Erik H. Hansen.
 *Eksp. Astrid K. Hansen.
 32 Smedesv. Alfred M. Jensen (1287) 8,0-0,9.
 *Eksp. Frk. Judith Jensen.
 34 Slagtersv. Kaj Leo Knudsen (1286) 8,5-1,1.
 36 Handelsgartner Enkefru Anna Pedersen (1276a) 1,3-65,0-33,4.
 *Eksp. Frk. Ellen M. Pedersen.
 40 Arbm. Mathias P. Hansen (1278) 8,0-1,0.
 42 Chauffør Eskild Hansen (1277) 10,5-1,3.
 44 Snedkersv. Villy A. Juul (1276b) 12,0-1,5.
 *Arbm. Karl O. Andersen.
 46 Enkefru Laura M. Sonne (1275a) 12,0-1,4.
 *Husass. Frk. Ester Sonne.
 48 Lagereksp. Aksel Dahl (1274) 13,0-1,5.
 *Kontorist Knud A. Jensen.
 50 Røger Anders Madsen (1273a) 12,0-3,9.
 50b Købm. Hans P. Lyngberg (1273f) 12,0-1,0.
 50c Fhv. Mejeribest. Andreas P. Kjøller (1273g) 14,0-1,4.
 52 Fhv. Skatteopkræver Julius Bjerregaard (1272k) 10,5-1,6.
 54 Former Otto M. Mogensen (1272c) 10,5-1,6.
 *Maskinarb. Anker Mogensen.
 56 Tømrersv. Johannes E. Mortensen (1272d) 10,5-1,4.
 58 Badem. Aage W. Hammer (1272e) 11,0-1,5.
 62 Enkefru Ebba Kyhn (udb. 4c) 45,0-11,4.
 *Frk. Karen M. Andersen.
 *Frk. Karoline M. Andersen.
 68 Malersv. Hans P. Holm (udb. 113c) 4,8-2,4.
 70 [Befragter Kai Møller] (udb. 113a) 21,0-1,9.
 *Portør Gudmund Andersen.
 *Fiskerikontrolmedhj. Thomas P. Thomsen.
 *Skibsfører Elmer Ipsen.
 *Arbm. Børge Jensen.
 72 Chauffør Fredmann Hansen (udb. 113 l) 12,5-1,4.
 74 Guldsmedesv. Henry Johansen (udb. 113k) 11,5-0,9.
 76 [Avlsbr. Martin Svendsen] (udb. 113i) 11,5-0,8.
 *Redaktionssekr. Aksel Petersen.
 78 Sygepl. Frk. Ellen Sonne (udb. 113h) 11,5-0,9.
 *Pensionist Frk. Johanne Lausen.
 80 Kommunefuldm. Aage Chr. Hansen (udb. 113g) 11,5-0,9.
 82 Bankass. Erling A. Kofoed (udb. 113f) 12,0-1,5.

Byvangen.

- 46-54 [Bolidforeningen af 1942 i Rønne].
 46 Arbm. Karl Aage Rasmussen.
 *Fhv. Arbm. Ola Persson.
 48 Renovatør Aage J. Nielsen.
 50 Arbm. Edmund G. Aakermann.

- 52 Telefonmontør Roald Rasch Müller.
 54 Ekstraportør Angelo Tage Hansen.

Bækken.

- 1 Enkefru Petra C. Larsen (7bu) 9,0-1,2.
 *Havnearb. Axel Larsen.
 *Havnearb. Valdemar Larsen.
 *Gartner Sigurd A. Larsen.
 3 Keramiker Knud J. Dick (7ab) 12,0-2,0.
 *Arbm. Poul J. Andersen.
 5 Frk. Petra N. Kofoed (7ad) 7,5-0,9.
 7 Arbm. Carl Thorgersen Larsen (7ae) 7,5-0,9.
 9 Fhv. Fyrbøder Hans J. Olsen (7y) 5,5-0,9.
 11 Fisker Karl Kr. Olsen (7x) 5,5-0,9.
 13 Strygerske Frk. Petra K. Mortensen (7v) 5,5-0,9.
 15 Keramiker Adolf P. Pedersen (7u) 6,0-0,9.
 17 Enkefru Magda Jørgensen (7t) 6,0-0,9.
 *Murersv. Knud A. Jørgensen.
 19 Arbm. Martin J. Olsen (7s) 5,5-1,0.
 *Arbm. Johan E. Olsen.
 *Arbm. Karl E. Olsen.
 21 Rentier Frk. Boline J. Madsen (7r) 7,5-0,9.
 *Eksp. Frk. Gudrun D. Hansen.
 23 Gartner Børge I. Baunkjær (7q) 7,5-0,9.
 25 Keramiker Otto Hansen (7g) 5,5-0,6.
 2 Skibsfører Henry H. Kjøller (7bg) 11,0-1,1.
 4 [Repr. Gunnar Olsen] (7bn) 9,0-1,1.
 *Enkefru Ellen K. Olsen.
 *Typograf Harry A. Andersen.
 6 Pensionist Fru Albine Holm (7bm) 9,0-1,3.
 *Eksp. Frk. Ellen Holm.
 8 [Fru Ottomine Rasmussen] (7by) 8,0-1,2.
 *Betonarb. Robert B. Westh.
 *Murersv. Knud A. Samson.
 10 Enkefru Anna K. Bjerregaard (7ca) 12,0-1,6.
 *Former Axel Mogensen.
 *Tømrersv. Johs. K. Bjerregaard.
 12 Matros Aage A. Kjøller (7bp) 11,0-1,2.
 14 Musiker Frank K. Hansen (7br) 11,0-1,2.
 *Kahytsjomfru Frk. Margrethe V. Olsen.
 16 Enkefru Anna K. Andersen (7bz) 8,0-0,9.
 18 Enkefru Laura K. Larsen (7bæ) 8,0-1,0.
 *Murersv. Knud Jørgensen.
 20 Fabrikant Henry Westerdahl (7cb) 11,0-1,2.
 *Frk. Helvig K. Westerdahl.
 *Frk. Anna E. Jensen.
 22 Enkefru Agnes M. Mogensen (7bq) 8,0-1,2.
 24 Sadelmagerm. Frederik Brandt (7cf) 11,0-1,4.
 26 Enkefru Jensine K. Andersen (7cg) 11,0-1,2.
 26a Fru Karen H. Fagerlund (7av) 13,0-1,7.
 28 Enkefru Hedevig K. Thomsen (7ch) 11,0-1,2.
 *Keramiker Frk. Gurli K. Thomsen.
 30 Chauffør Harald M. Mortensen (7ci) 11,0-1,5.
 32 Snedkerm. Kristian J. Lau (7h) 17,0-1,8.
 *Billedskærersv. Anders J. Andreassen.
 34 Matros Andreas P. Jensen (7cl) 11,0-1,1.
 *Mekaniker Helge Jensen.
 36 Arb. Fru Gerda Bjerregaard (7ck) 10,0-0,8.
 *Arbm. Carlo Lund.
 38 Frk. Didrikke H. Holm (7am) 9,5-1,1.
 *Stenpresser Arne E. Nielsen.
 40 Havnearb. Hans P. Rasmussen (7i) 6,5-0,8.
 *Malersv. Knud E. Pedersen.
 *Snedkersv. Svend Aage Pedersen.

Bødkegænget.

- 1 [Fru Marie M. Schmidt] (961) 0,4-0,4. B
 3 Enkefru Mathilde Gronbech (962) 5,0-0,4.

- *Fru Marie Ida Nielsen.
 *Enkefru Julie Vang.
 5 Arbm. Villy Ch. Jensen (963) 4,0-0,4.
 7 [Rønne Kommune] (964) 0,5-0,5. B
 9 [Havnearb. Emil Jørgensen] (965) 0,4-0,4. B
 11 [Fru Karen Hansen] (966) 0,5-0,5. B

Damgade.

- 1 Tømrersv. Ove A. Funck (983) 8,5-1,2.
 3 Rentier Frk. Jacobine Clausen (982) 7,5-2,0.
 5 Rønne Børneasyl (516a) 16,0-4,3.
 *Asylbest. Frk. Laura M. Kofod.
 7 Enkefru Julie S. Hansen (515) 18,5-2,7.
 *Arbm. Osvald M. Bech.
 9 Lærerinde Frk. Michelle C. Jensen (492g) 13,0-2,0.
 11 Enkefru Agnes M. Marcher (492f) 14,0-1,7.
 *Gasværksarb. Laurits Kr. Dam.
 13 Frugth. Gunnar O. Vest (492e) 13,0-1,6.
 15 Snedkersv. Alfred G. Thorsen (492d) 13,0-1,8.
 17 [Dir. Michael Andersen] (se L. Torv 16).
 *Konsulent Axel Nørager Jørgensen.
 2a Enkefru Julie Madvig (992c) 10,0-2,8.
 2b [Maskinm. Louis C. Munch] (984) 2,7-2,7. B
 4a Dommerkontoret (985b) 50,0-10,5.
 *Dommer Emil H. Zeuthen.
 4b Syerske Frk. Anna Mogensen (501) 8,0-1,3.
 *Enkefru Emma Henriksen.
 6 Arbm. Kaj Aage Skou (502) 8,0-1,0.
 8 [Frk. L. C. Dams Arv.] (511d) 7,5-1,1.
 *Mælkehdl. E. Johannes Johnsen.
 10 Fhv. Lærerinde Frk. Marie K. Andersen (511c) 8,0-1,1.
 12 Fhv. Lingerihdl. H. Alvin Müller og Fhv. Lingerihdl. Frk. Ida Müller (511b) 10,0-1,4.
 14 [Tjener Hans J. Haagensen] (511a) 11,0-1,7.
 *Fru Vera M. Haagensen.
 16 [Urmager Valdemar Sjøberg] (512) 8,0-1,2.
 *Kontorist Frk. Edith K. Ipsen.
 *Eksp. Frk. Olga H. Ipsen.

Dampmøllegade.

- 1 Enkefru Karoline B. Hansen (423) 12,0-2,3.
 *Frk. Else Rigmor Hansen.
 *Postkontorist Frk. Ellen M. Olsen.
 3 Købm. Ib Espersen (424d) 18,0-4,5.
 *Fru Gudrun E. L. Stender.
 5a Købm. Ove V. Nielsen (424f) 16,0-2,8.
 5b Tobakshdl. Einar P. Rasch (424g) 16,0-2,8.
 *Serveringsass. Frk. Lykke Rasch.
 *Tømrersv. Tage J. Høgh.
 7 Pensionatsejer Albert Chr. Mortensen (424h) 17,0-3,6.
 *Eksp. Frk. Sigrud Mortensen.
 *Eksp. Frk. Herdis Mortensen.
 *Ejendomshdl. Laurits A. Hansen.
 9 [Restauratør Fru A. Hansen] (se Sct. Mortensg. 48).
 11 Inkassator Poul V. Andersen (1418) 12,0-1,8.
 13 Fhv. Købm. Arist Peter Dam (1421) 12,5-1,8.
 15 Blikkenslagersv. Knud H. Jørgensen (1427) 9,5-1,6.
 17 Fhv. Renovatør Jens P. Eriksen (1428) 9,5-1,5.
 19 Malersv. Axel Leo Andersen (1432) 11,0-1,9.
 *Tømrersv. Alfred Chr. Hansen.
 21 Syerske Frk. Marie P. Caspersen og Eksp. Frk. Hansine E. Caspersen (1433) 11,0-1,9.
 23 Tømrersv. Ejnar E. Holm (1437) 11,5-2,4.

- 25 Fhv. Avlsbr. Jens M. Lyster (1438a) 9,0-1,7.
 27 Vognm. Povl E. Brandt (1439a) 16,0-3,2.
 29 Stenhugger Karl G. Jespersen (1440) 10,5-1,8.
 31 Arbm. Johs. Kr. Kofoed (1444) 10,5-1,7.
 *Kontorist Gunnar N. Kofod.
 33 [Malerm. Ludvig Jørgensen] (1445) 11,5-6,1.
 *Postb. Knud Erik Olsen.
 2 Stenhugger Kai A. Aastradsen (373) 19,0-2,8.
 *Stenhugger Børge A. Lind.
 4 Overtelefonmøntør John Chr. Mogensen (371i) 13,0-1,8.
 *Eksp. Frk. Ellen Pedersen.
 6 Enkefru Anna Chr. Andersen (371a) 30,0-15,2.
 *Stenhuggerm. Hans P. Andersen.
 *Lærerinde Frk. Marie K. Nielsen.
 *Arbm. Karl E. Ingemannsen.
 8 Mekaniker Jens Chr. Kofoed (371b) 12,0-4,2.
 *Arbm. Math. Otto Jensen.
 *Handelsm. Martin G. Løvgren.
 10 Rentier Frk. Helga Chr. Olsen (371f) 9,0-1,8.
 *Boghdl.medhj. Poul S. Sørensen.
 *Kommis Knud A. Jensen.
 12 Enkefru Caroline Mortensen (371e) 11,0-2,4.
 *Kontorist Frk. Inger K. Mortensen.
 14 Arkitekt Karl Reker (371h) 23,0-3,8.
 16 [Niels og Karl Kofoed] (1448) 8,5-1,4.
 *Fru Jenny P. Kofoed.
 *Blikkenslagersv. Kurt Hansen.
 18 Østdansk Konferens af Syvendedags Adventister, Bethania (1449) 18,0-3,3.
 *Præst Andreas Guldammer.
 20 [Fru Elisabeth Rasch] (1455) 10,0-1,4.
 *Snedkersv. Svend Aage Pihl.
 *Enkefru Marie Pihl.
 *Fisker Louis R. Pihl.
 22 Skrædderm. Anders A. Granquist (1456) 12,0-1,6.
 *Syerske Frk. Emmy T. Granquist.
 24 Modelsnedker Jens A. Westh (1457) 12,0-1,7.
 *Frk. Ingeborg K. Andersen.
 *Kommis Egon C. Knudsen.
 26 Kontorass. Frk. Anna M. Blem og Husbest. Frk. Ingrid B. Blem (1458b) 19,0-4,1.
 28 Produkthdl. Ole J. Hansen (1473) 11,5-2,4.
 30 [Købm. J. Frimann Kofoed] (1474) 9,5-1,7.
 *Glarimestersv. Jørgen K. Pedersen.
 *Sømand Thor H. Skovmose.
 32 Stenhugger Charles K. Sorth (1475) 11,0-2,2.
 *Arbm. Jørgen B. Jensen.
 *Eksp. Frk. Inger A. Jensen.
 34 Kalkværksejer Fru Anna C. Kofoed (1476) 35,0-12,8.

Dr. Kabells Vej.

- 1 Fhv. Arbm. Julius M. Jensen (1330a) 5,0-0,9.
 *Arbm. Svend V. Jensen.
 23 Typograf Ove V. Lorentzen (1273e) 10,5-0,8.
 25 Snedkerm. Hans Chr. Christensen (1273h) 11,5-0,8.
 2 Arbm. Erik V. Hultgreen (1340) 6,5-1,0.
 *Enkefru Frida S. Lindstrøm.
 *Bud Valter A. Lindstrøm.
 *Arbm. Karl O. Lindstrøm.
 4 Bogh. Frk. Aagot Rasch Lau (1339) 15,0-2,1.
 *Fhv. Malerm. Peter J. Lau.
 6 Fru Alma G. Petersen (1338h) 7,0-0,8.
 *Rentier Janus P. Madsen.
 8 [Rønne Kommune] (1338 o) 6,5-0,5.
 *Fru Anna A. Olsen.

- 10 [Enkefru A. Ipsen] (1338p) 6,5-0,6.
*Fhv. Sagfører M. Peter Hjorth.
- 14 [Gartner Ernst Nielsen] (1336) 55,0-19,9.
*Gartner Karl E. Lind.
*Gartner Rasmus Jacobsen.
*Skorstensfejersv. Ole F. Jensen.
- 20 Tømterm. Svend O. Nielsen (udb. 82a)
15,0-4,8.
*Tømrersv. Johs. R. Lund.
*Tromlefører Niels Henning Mortensen.

Eginsgade.

- 1 Dykker Gerhard Lundstrøm (1232au) 11,5-1,2.
*Arbm. Karlo A. Hansen.
- 3 Typograf Johannes Haagensen (1232av)
10,5-1,3.
- 5 Eksp. Frk. Hega K. Jensen (1232z) 9,0-0,9.
*Arbm. Gunnar Elof Jensen.
*Syerske Frk. Ellen A. Jensen.
- 7 Smedesv. Karl R. Johansen (1232bx) 9,0-0,9.
- 9 Typograf Anker Kr. Mogensen (1232bs)
9,0-0,9.
- 11 Stenhugger Herman Olaf Olsen (1232bt)
9,0-0,8.
*Stenhugger Svend Aa. Olsen.
*Slakteriarb. Fru Dagny K. Pedersen.
*Møllersv. Ernst Ege Lund.
- 13 Støbem. Elfred P. Pedersen (1232bu) 10,0-0,9.
- 15 Chauffør Harry W. Jensen (1232bv) 9,0-1,0.
- 2 Mejeriet Godthaabs Udsalg (1232ax) 22,0-1,5.
*Vognm. Osvald Andersen.
*Fru Sonja G. Carstensen.
- 4 Teglværksarb. Viktor H. Andersen (1232az)
10,5-1,1.
- 6 Chauffør Ernst V. Carlsen Maak (1232aæ)
10,5-1,1.
- 8 Dykker Ernst M. Bruun (1232aø) 11,0-1,7.
*Enkefru Hanna K. Pihl.
- 10 Enkefru Karoline K. Bech (1232ba) 8,5-0,8.
*Husbest. Frk. Ingeborg M. Bech.
- 12 Rentier Frk. Klaudine O. Kjøller (1232bb)
8,5-0,8.
*Keramiker Frk. Else J. Schou.
*Maskinarb. Carl Lindberg.
- 14 Arbejdsform. Niels Peter Nielsen (1232bn)
8,5-0,8.
*Medhj. Frk. Dagmar E. Larsen.
- 16 Arbm. Hakon J. Nielsen (1232bo) 9,0-1,2.
- 18 Møbelsnedkerm. Oluf Andersen (1232bp)
9,0-1,2.
- 20 Chauffør Emil O. Larsen (1232bg) 9,0-1,2.
*Syerske Frk. Anna E. Jensen.
- 22 Murerm. Niels B. Mortensen (1232br) 9,5-1,7.

Ellekongstræde.

- 1 [Rønne Kommune] Vestre Skole.
*Arbm. Henning Andersen.
*Fisker Hjalmar Kr. Bendtsen.
*Arbm. Aksel Juul Hansen.
*Arbm. Vilhelm A. F. Jensen.
*Fisker Knud H. Johansen.
*Fhv. Børstenbinder Lothar Karlsen.
*Fru Marie E. Olsen.
*Tømrersv. Knud Aa. Pedersen.
*Fisker Louis Kr. Pedersen.
- 5 Konsul, Købm. Magnus Th. Bidstrup (448)
65,0-24,7.
- 2 D. s. U. s. Ungdomshjem (468) 33,0-7,6.
*Arbm. Oskar Brinch Petersen.

- *Enkefru Elise Pedersen.
*Stenhugger Kristian Pedersen.
*Arbm. Knud P. Holm.
- 4 [Kontorass. Ejner Thorsen] (469) 2,2-2,2. B
- 6 [Kontorass. Ejnar Thorsen] (470) 0,7-0,7. B
- 8 [Fru Petra Petersen] (471) 1,1-1,1. B
- 10 Murerm. Edmund Jensen (472a) 17,0-1,8.
*Typograf Holger Chr. Pedersen.
- 12a [Tømmer Hans P. Pihl] (472b) 8,5-1,1.
*Fru Mine Pihl.
- 12b Købm. Christen Erik Qvortrup (472c)
32,0-2,0.
- 14 Fru Johanne Svendsen (475a) 6,5-0,9.
- 16 Maskinarb. Ludvig Stenby (476u) 7,0-0,8.
*Kontorass. Frk. Else Stenby.
*Tømmer Knud Pauck Stenby.
- 18 Vognm. Jens Th. Hansen (477) 12,0-1,8.
*Arbm. Bernhard Voigt.
- 24 Telefonistinde Frk. Ulrikka Pedersen (480)
9,0-1,0.
*Frk. A. Dorthea Pedersen.
*Afydder Arne Pedersen.
- 26 [Malerm. H. P. Kofod] (se Staaleg. 13).
*Frelsens Hær.
*Officer i Frelsens Hær Edgar C. Andersen.

Eskildsgade.

- 3 Vognm. Karl V. Pedersen (1232q) 3,0-1,0.

Fabriksvej.

- 1-23 [Boligforeningen af 1942 i Rønne] (1528c)
165,0-17,1.
- 1 Journalist Kaj Poul Hansen.
- 3 Købm. Poul Pedersen.
- 5 Chauffør Karl Aage Mogensen.
- 7 Skomagerv. Poul A. Clausen.
- 9 Stenarb. Otto A. Marker.
- 11 Arbm. Karl A. Kofod.
- 13 Slagtersv. Knud V. Hansen.
- 15 Tarmarb. Villy A. Hagstrøm.
- 17 Stenhugger Knud V. Andersen.
- 19 Murerm. Knud S. Andersen.
- 21 Arbm. William V. Boss.
*Smedesv. Regner Boss.
- 23 Tromlefører Ejner K. Kofod.
2 [Automobilforhdl. Ferdinand Jørgensen]
(se Aakirkebyvej 29).
*Organist Hans Nyholm.
- 2a og b Rønne Kommunes Aldersrenteboliger
(1529d) 105,0-4,7.
*Enkefru Kristine Andersen.
*Fhv. Arbm. Hans C. Nielsen.
*Fhv. Arbm. Jens Peter Agregaard.
*Enkefru Karla Knudsen.
*Enkefru Anna M. Müller.
*Fhv. Avisbr. Karl K. Larsen.
*Fhv. Kolportør Chr. M. Andersen.
*Frk. Dorthea Sørensen.
*Fru Dagmar H. Ipsen.
*Enkefru Petra M. Sonne.
*Enkefru Anna M. Kofod.
*Fhv. Forretningsf. Julius P. Holm.
*Fru Katrine Pedersen.
*Enkefru Agda M. Pihl.
*Fyrbøder Rubi J. Jensen.
- 10-32 [Boligforeningen af 1942 i Rønne]
(udb. 21 oc) 170,0-12,5.
- 10 Arbm. Knud V. Larsen.
- 12 Stenhugger Svend E. Olsen.

- 14 Arbm. Aage J. Ipsen.
 16 Typograf Henry L. Holm.
 18 Arbm. Ejner T. Agregaard.
 20 Stenhugger Svend Kofod .
 22 Arbm. Chr. Th. Jensen.
 24 Gasværksarb. Erik A. Madsen.
 26 Murerarb. Ove M. Larsen.
 28 Gartner Erik Nielsen.
 30 Chauffør Karl A. Kuhre.
 32 Stenhugger Ronald B. Andersen.

Finnestræde.

- 1 Syerske Frk. Karoline B. Madsen (57a)
 15,0-1,5.
 *Arbm. Erik J. Madsen.
 *Kontorist Frk. Else Holtoug.
 *Slagtersv. Svend M. Olsen.
 2 [Arbm. Vilhelm Jensen] (58) 10,0-1,1. B

Fiskerbakken.

- 1 Arbm. Ernst K. Pedersen (1176) 7,5-1,2.
 3 [Professor Isak Jundell] (1177) 9,5-2,8.
 *Kioskejer Viggo Sonne.
 5 Enkefru Estrid Kolling (762n) 16,0-2,3.
 *Enkefru Agnes D. Vesth.
 7 Frk. Johanne M. Kjeller (762g) 6,3-1,5.
 9 [Fru Alvilda Johanne Borgstrøm] (762h)
 6,0-1,0.
 *Havnearb. Erik Chr. Lund.
 11 Fhv. Smed Laurits M. Dam (1185) 11,0-1,3.
 *Pantryjomfru Fru Anna Kofoed.
 2 [Rønne Kommune] (1179) 2,5-0,5.
 4a Skomagerm. Alfr. Storm Jensen (1184a)
 16,0-1,4.
 4b Detailhdl. Axel E. Bøjholm (1184b) 10,0-0,8.
 6 [Frk. Marie Bager] (1183) 4,5-0,7.
 *Chauffør Henry Chr. Westh.

Fiskerstræde.

- 1 Paalæggerske Frk. Tini P. Holm og Frk.
 Edda Holm (1119) 7,5-0,7.
 *Rentier Peter Doris Holm.
 3 Fisker Peter M. Jacobsen (1123) 7,5-0,9.
 5 Hdl. Ove Kofoed (1124) 7,0-0,8.
 7 Fisker Hans J. Busk (1125) 5,0-0,6.
 9 Enkefru Anna M. Nielsen (1126) 5,5-0,5.
 11 Fisker Thor H. Kofoed (1127) 5,0-0,5.
 13 Rentier Frits F. Mortensen (1128) 5,0-0,5.
 15 Fhv. Fisker Carl Martin Mortensen (1129)
 6,0-0,7.
 *Frk. Clara M. Mortensen.
 *Frk. Hulda J. Mortensen.
 2 Snedkersv. Arne V. Jensen (1118) 7,5-0,8.
 4 Havnearb. Magnus H. Olsen (1136) 6,5-0,7.
 6 Radiotekniker Andreas P. Kjeller (1135)
 4,2-0,5.
 8 [Frk. Inger M. Lorentzen] (1134) 4,2-0,5.
 *Fru Anna H. Hansen.
 10 Inkassator Poul C. Lorentzen (1133) 4,2-0,4.
 12 [Fiskehdl. Hans Chr. Jensen] (1132) 4,2-0,5.
 *Matros Kristian Nielsen Dahl.
 14 Arbm. Erik Flade (1131) 4,2-0,4.
 16 Stenflækker Johs. P. Sorth (1130) 4,2-0,4.
 *Medhj. Poul E. Sorth.

Fru Krabbes Vej.

- 1 Frk. Elvira B. Nielsen (1419) 14,5-1,7.
 *Kontorass. Anton Brinkgaard-Jensen.

- 3 [Købm. J. Friman Kofoed] (1417) 10,5-1,4.
 *Arbm. Jens P. Pedersen.
 *Blikkenslager Daniel Lindell Hansen.
 5 Enkefru Augusta Magnussen (1416) 10,5-1,3.
 *Arbm. Knud S. Magnussen.
 7 Arbm. Frederik A. Pedersen (1415) 8,0-1,0.
 9 Fhv. Avisbr. Hans H. Hansen (1414) 6,0-0,9.
 *Keramiker Solveig H. Schmidt.
 11a [Fru Jenny G. Pedersen] (1412b) 13,5-1,5.
 *Grønhd. Tage A. Petersen.
 *Fhv. Arbm. Hans P. Olsen.
 11b Tømrer Oskar Løfmark (1412a) 8,5-1,1.
 13 Rentier Frederik A. Jensen (1411) 8,5-1,1.
 *Frk. Elva E. Jensen.
 15 [Arbm. Chr. M. Kofoed] (1410) 8,5-1,1.
 17 Fhv. Kasserer Jøns Nielsen (1409) 8,5-1,1.
 19 Murerarb. Kristian M. Sommer (1408)
 9,0-1,1.
 21 Blikkenslagersv. Jens S. Jeppesen (1407)
 8,5-1,1.
 23 Arbm. Edvard J. Bjerregaard (1406) 10,5-1,4.
 *Frk. Agnes M. Hansen.
 25 Stenhuggerm. Martin Andersen (1405)
 22,0-8,0.
 2 Enkefru Thora K. Jakobsen (1420) 11,5-1,9.
 *Fhv. Snedkersv. Johannes Jakobsen.
 4 Skæreriejer Alfred V. Madsen (1422) 8,5-1,0.
 6 Arbm. Emil J. Lind (1423) 8,5-1,0.
 *Frk. Rigmor Lind.
 8 Chauffør Arne F. Andersen (1424) 9,0-0,9.
 10 [Maler Carl S. Borg] (1425) 8,5-1,1.
 *Urmagersv. Siegfried C. Schultz.
 12 Fhv. Smed Edvard Petersen (1430) 8,5-1,1.
 *Elektriker Osvald A. Lindberg.
 14 Skræddersv. Andreas Andersen (1431) 8,5-1,1.
 *Stenarb. Paul A. Andersen.
 16 Stenhugger Alfred S. Olsen (1435) 8,5-1,2.
 18 Stenhugger Einer V. Pedersen (1436b) 8,5-1,4.
 *Enkefru Agnes Jørgensen.
 *Typograf Arne Pedersen.
 20 Stenhugger A. Valdemar Olsen (1438b)
 9,0-1,2.
 *Frk. Edel Andersen.
 22 Chauffør Laurits M. Bidstrup (1439c) 9,0-1,0.
 *Kontorist Frk. Karen T. Bidstrup.
 24 Enkefru Mathea K. Pedersen (1439b) 9,5-1,2.
 *Medhj. Herman H. Jørgensen.
 26 Mekaniker Emil Juhlin (1442) 9,0-1,2.
 28 Snedkerm. Charles A. Jørgensen (1443)
 8,0-1,5.

Fru Stenbergs Vej.

- 1 Lods Gunnar Nielsen (1454) 14,0-1,5.
 3 [Enkefru Kristine Mogensen] (1459) 11,5-1,2.
 *Typograf Arthur Nielsen.
 *Gartner Erik J. Nielsen.
 *Typograf Henning Nielsen.
 5 Folketingsm., Skolebetjent Axel O. Berg
 (1460) 13,0-2,0.
 7 [Fru Anna L. Pihl] (1463) 1,6-1,6. B.
 9 Bankass. Hans O. Jørgensen (1466) 11,5-1,8.
 2 Bagervs. Henning Hansen (1450) 14,0-2,0.
 4 Enkefru Edith H. Riis (1451) 10,0-1,2.
 6 Enkefru Agnes E. Bendtsen (1452) 10,0-1,2.
 8 [Gdr. Magnus Jensen] (1453) 11,0-1,6.
 *Arbm. Carl O. Nielsen.
 *Arbm. Karl V. Jensen.
 10 Fru Anna K. Rasmussen (357e) 12,0-2,2.
 *Arbm. Poul Jensen.

Frydenlundsvej.

- 5 [Dir. Peter Rostkjær] (udb. 17l) 18,0-3,0.
 *Købm. Svend Thinggaard.
 7 Skæreri ejer Anton R. Hansen (udb. 17a)
 23,0-3,1.
 9 Opsynsmand Harald D. Nielsen (udb. 14v)
 19,5-2,8.
 11 Overkriminalbetjent Kristian Knudsen
 (udb. 17u) 19,5-2,8.
 2 [Biografdir. Gunnar Hansen] (udb. 17h)
 20,5-6,5.
 6 Bogh. Tage Thomsen (udb. 17r) 15,0-2,5.
 12 Cand. mag. Aage Pors (udb. 17q) 17,0-4,0.

Frødingsvej.

- 1 Kæmner Peter Mikkelsen (Træh. 18).
 3 Matros Johs. S. Knudsen (Træh. 19).
 5 Arbm. Herluf A. Jespersen (Træh. 20).
 7 Varmemester Aksel M. Rasch (Træh. 21).
 2 Overbetjent Børge Vad Sørensen (Træh. 14).
 4 Keramikerv. Gustav J. Ottosen (Træh. 15).
 6 Arbm. Ludvig P. Petersen (Træh. 16).
 *Husbest. Frk. Alma Jensen.
 8 Tømrer Svend E. Hansen (Træh. 17).

Fyrrevej.

- 1 Typograf Peer C. Rytter (Træh. 51).
 *Møbelpolstrer Aage V. Baltzersen.
 3 Bagersv. Poul K. Munch (Træh. 52).
 5 Frk. Ida B. Olsen (Træh. 53).
 2 Arbm. Holger J. Mogensen (Træh. 48).
 4 Fabriksarb. K. Ejner Larsen (Træh. 49).
 6 Arbm. Svend A. Larsen (Træh. 50).
 *Arbm. J. O. Ludvig Larsen.

Godthaabsvej.

- 1 Maskinarb. Bernhard C. Jørgensen (639at)
 10,5-1,4.
 3 Bornholms Margarinefabrik A/S (640c)
 215,0-11,2.
 2 [Enkefru Marie Mortensen] (640f) 12,0-1,2.
 *Malersv. Arno E. Persson.
 *Sømand Aage Munch.
 *Arbm. Gunner Kjeldbjerg.
 4 Gasværksarb. Peter Højegaard (640g)
 12,0-1,2.
 8 Fhv. Sagf. E. Bech Andersen (639am)
 12,5-1,7.

Grønnegade.

- 3 Købm. Conny Dreieø (1074a) 29,0-4,9.
 5 [Mejeribest. Hans Kofoed] (1075a) 24,0-5,1.
 *Pensionatsejer Hans S. Munck.
 *Servitrice Thyra M. Kuhre.
 7 Skibsfører Hans C. Hansen (1076b) 15,0-2,4.
 *Skibstømrer Knud V. Hansen.
 *Maskinist Hans N. Hansen.
 9 Forsikringsinsp. Poul A. Westh (1076a)
 8,8-8,8. B.
 13 [Fabrikken Søholm] (1106a) 130,0-12,0.
 15 [Fabrikken Søholm] (1107a) 33,0-7,2.
 *Civiling. Svend L. Schrøder.
 17-19 [Rønne Missionshotel A/S] (1108a)
 156,0-35,1.
 21 Fiskehdl. Hans Jensen (1110) 24,0-5,5.
 23 Fru Pauline C. Jensen (1111) 14,0-3,7.
 *Malersv. Hans Chr. Jensen.
 *Fru Marie Mortensen.

- 25 Assurandør Johs. B. Svendsen (1112a)
 10,0-1,7.
 27 Enkefru Petra M. Grønberg (1112b) 11,0-2,5.
 *Enkefru Laurentsine A. Pedersen.
 2 [Skibsfører Grønnegaards Legat] (1067)
 9,0-3,6.
 *Frk. Jenny Jensen.
 4 Vognm. Jens Brandt Kofoed (1066) 16,0-3,0.
 *Snedker Henning W. Petersen.
 *Arbm. Gunnar K. Olsen.
 6 Installatør Peter Larsen (1065) 18,0-2,7.
 *Medhj. Frk. Anna Blirup.
 *Frk. Inger G. Blirup.
 8a [Fhv. Forretningsbest. Jacob Jørgensen]
 (1064) 5,0-5,0. B.
 8b [Trafikass. H. P. Andersen] (1025l) 1,1-1,1. B
 10 Rentier Peter J. Mortensen (1061b) 3,9-3,9. B
 12 Skibsfører Kaj V. Pedersen (1061a) 14,5-2,5.
 14a Grosserer Gøeggers H. Jensen (1061d) 22,0-2,1.
 14b Typograf Henry J. Højegaard (1061e)
 13,5-1,8.
 *Kontorist Aage Kjøller.
 16 Murersv. Svend H. Larsen (1060) 7,5-1,6.
 18 Enkefru Alma J. Krusell (1059) 16,0-1,7.
 *Eksp. Frk. Oda Hammerbak.
 *Bankass. Børge E. Palsov.
 20 Fhv. Skibsfører Julius Chr. Clausen (1058)
 8,0-1,9.
 *Husass. Frk. Anna K. Clausen.
 22 Malersv. Carl M. Svendsen (1057) 7,2-1,3.
 24 Snedkersv. Vilh. Harry Jensen (1056b) 6,0-1,3.
 26 [A/S Rønne Missionshotel] (1056a) 4,0-1,1.
 28 [Frk. D. og H. Thomsen] (1055a) 35,0-13,7.
 *Enkefru Andrea M. Thomsen.
 *Lærerinde Frk. Dagny Thomsen.
 *Lærerinde Frk. Hedvig Thomsen.
 *Trikotagehdl. Frk. Ellen Thomsen.
 30 Bankkass. Einar H. Hauschildt (1054) 18,0-3,0

Hallandsvej.

- 1 (Træh. 121).
 3 Arbm. Karl G. Larsen (Træh. 122).
 2 Slagtersv. Bernhard Hansen (Træh. 120).
 4 Karetmager Reinholt G. Lenz (Træh. 119).

Halmstræde.

- 1 Malerm. Jens Kr. Kreutzberg (139) 7,5-2,0.
 3 Snedker Markus Hansen (140a) 6,5-1,0.
 5 Havnearb. Lavrits P. Sassersen (141) 4,0-0,5.
 7 Arbm. Julius Kr. Larsen (159) 7,0-1,1.
 *Arbejdsform. Peter A. Johansen.
 2 Detailhdl. Peter A. Mortensen (144) 22,0-2,9.
 *Boghhdl.medhj. Vagn Mortensen.
 4 Kørelærer Peter Chr. Bidstrup (142a) 11,0-1,7

Haslevej.

- 1a Keramikerv. Fru Albine K. Olsen, Nordlyst
 (udb. 8 o) 52,0-8,7.
 *Maskinarb. Kai A. Ekvall.
 *Mekaniker Hans Chr. Jensen.
 *Arbm. Vilhelm Jensen.
 *Arbm. Aage A. Kristiansen.
 *Arbm. Richard A. Larsen.
 *Stenhugger Ejner F. Lyster.
 *Malersv. Viggo S. Marker.
 *Keramikerv. Edmund G. Nielsen.
 *Arbm. Jens A. Nielsen.
 *Stenarb. Viktor A. Nielsen.

- *Stensliber Konrad M. Olsen.
 *Instrumentsliber Aksel M. Rasmussen.
 1b Fru Marie K. Sorth (udb. 8s) 14,8-1,8.
 *Kontorass. Fru Anna M. Hansen.
 1c Maskinarb. Oscar E. Nielsen (udb. 8t) 14,6-1,6.
 *Kontorist Frk. Kirsten E. Nielsen.
 1d Lærerinde Frk. Karen M. Knudsen (udb. 8l) 12,0-1,8.
 *Enkefru Hansine Skovgaard.
 1e Fhv. Gdr. Anker Kure (udb. 8u) 17,0-2,2.
 2 Installatør Kristian Pedersen (udb. 8v) 18,0-2,8.
 *Kontorass. Frk. Else M. Pedersen.
 *Grosserer Johannes B. Müller.
 5 Enkefru Mathilde A. Kure (udb. 8c) 23,0-5,3.
 7 [Stationsforst. L. L. Mejdah] (udb. 8d) 28,0-1,6.
 *Konduktør Johannes A. Hansen.
 *Pølsemeister Arthur C. Krøis.
 *Arbm. Poul A. Olsen.
 *Gartnermedhj. Knud Aage Agregaard.
 7 Frydenlund Byggeforretning (udb. 7f) 23,4-7,9.
 7 A/S Almindingen Savværk, Lager (udb. 8z) 18,0-5,0.
 9-11 Møllejejer Otto V. Munch, Frydenlund Mølle (udb. 12a) 54,0-6,0.
 *Fru Anine Aarenstrup.
 *Arbm. Andreas P. Riis.
 *Regnskabsfører Alfred D. Holm.
 13 [Cand. mag. Johan P. Ambrosen] (udb. 13a) 12,0-2,6.
 *Slagtersv. Alfred H. Andersen.
 *Syerske Frk. Vera Andersen.
 15 Form. Otto M. Kofoed (udb. 13f) 7,5-0,8.
 *Mekaniker Villy P. Kofoed.
 17 Enkefru Johanne Larsson (udb. 13g) 7,5-1,0.
 *Mekaniker Knud J. Larsson.
 19 Bornholms Andels Svineslagteri (udb. 13b) 350,0-33,0.
 *Dir. Jens Chr. Andersen.
 21 Kommunefuldm. Frk. Karen Ebba Jensen (udb. 13c) 9,0-1,1.
 *Murersv. Hans Chr. Andersen.
 23 Enkefru Johanne Bomann (udb. 14m) 8,0-1,3.
 *Fiskehdl. John P. Bomann.
 *Tømrersv. Kaj Villadsen.
 25 Enkefru Jacobine Larsen (udb. 14l) 8,5-1,4.
 *Kontorist Frk. Inger Larsen.
 *Husass. Frk. Harriet Larsen.
 27 Enkefru Antonie Lensvold (udb. 14k) 8,5-1,2.
 *Journalist Børge Høgh-Nielsen.
 29 Fhv. Arbm. Andersson (udb. 14i) 8,5-1,4.
 *Arbm. Aage C. Dellgreen.
 *Bagersv. Kaj E. Dellgreen.
 31 Arbm. Karl T. Jørgensen (udb. 14e) 8,5-1,4.
 33 Fhv. Avlsbr. Janus K. Jørgensen (udb. 14d) 10,5-1,4.
 *Arbm. Ove J. Jørgensen.
 *Medhj. Herluf Jørgensen.
 35 Cementstøber Jens P. Larsen (udb. 14f) 25,5-5,1.
 *Tarmmeister Carl A. Aakerlund.
 37 Enkefru Valborg Pedersen (udb. 14o) 7,5-0,7.
 39 Enkefru Petrea Larsen (udb. 14b) 11,0-1,7.
 *Eksp. Frk. Valborg K. Larsen.
 *Husass. Frk. Jenny K. Larsen.
 *Arbm. Axel Boss.
- 41 Dir. Harald Madsen (udb. 15f) 22,5-4,4.
 43 Fhv. Frisørmester Chr. I. Madsen (udb. 15e) 12,0-1,9.
 *Husbest. Frk. Ellen V. Madsen.
 43a Overass. Otto F. Madsen (udb. 15k) 17,0-2,5.
 *Arbm. Ferdinand Holm.
 43b Maskinass. Knud O. Nielsen (udb. 15l) 17,0-2,4.
 43c Aut. Gas- og Vandmester Svend Rasmussen (udb. 15b) 16,5-2,0.
 45 [Enkefru A. Nimb] Nordlyset (udb. 15d) 11,0-2,0.
 *Konsulent Axel Juel-Nielsen.
 47a Manufakturhdl. Mads R. Abildtrup (udb. 15h) 17,0-3,1.
 47b Skibsfører Viktor M. Kofod (udb. 15n) 17,0-2,4.
 47c Kaptajn løjtn. Chr. Hasager Christiansen (udb. 15m) 17,0-2,4.
 47d Fabrikant Hans A. Hjort (udb. 15c) 20,0-6,2.
 49 [Johan P. Ambrosen] Sølund (udb. 16a) 22,0-6,8.
 *Gravemester Lars J. Thøgersen.
 *Arbm. Johs. M. Mogensen.
 51 Adjunkt Aage I. Davidsen (udb. 15d) 20,5-5,8.
 53 Fhv. Best. Ludvig Pedersen, Dovreaas (udb. 16c) 18,0-5,8.
 *Frk. Manna A. Jensen.
 *Konsulent Thorvald Madsen.
 55 Konsulent Karl A. Jensen, Hvideodde (udb. 17e) 28,0-8,0.
 *Husbest. Frk. Marie Jensen.
 *Maskinarb. Erik L. Funch.
 57 Rentier Chr. M. Hansen, Tax (udb. 17p) 20,5-6,0.
 59 Dir. Hans Chr. Hasager Boss (udb. 17t) 44,0-11,3.
 61 Skibsmægler Chr. Petersen, Solhytten (udb. 17b) 19,0-3,1.
 63 Revisor Hans P. Mahler Jørgensen (udb. 18m) 17,5-2,4.
 67 Ejendomshdl. Konrad Nielsen (udb. 18c) 17,0-5,1.
 *Repr. Søren O. Andresen.
 *Fru Sigrid Schou.
 69 [Gdr. J. Chr. Holm] (udb. 18b) 18,0-3,6.
 *Mekaniker Knud G. Holm.
 *Arbm. Hans A. Petersen.
 71 [Læge C. Ankerbye] (udb. 18d) 13,0-9,1.
 *Stenarb. Frants K. Holmberg.
 *Arbm. Frits I. Marker.
 2 Garvermester Chr. Lyster (udb. 20b) 24,5-4,8.
 *Kunstvæverske Frk. Ida Lyster.
 *Garversv. Jørgen Jensen.
 4 De bornholmske Jernbaner (Rønne N).
 *Stationsmester Emil K. Petersen.
 *Rentier Marius Petersen.
 4a Snedkerm. Edv. Lind Holm (udb. 20ca) 22,5-4,8.
 *Arbm. Frantz Bruz.
 6 Købm. Ernst S. Bech (20g) 22,0-2,1.
 *Enkefru Caroline Munch.
 8 Fhv. Slagterm. Julius Schmehl (udb. 20h) 16,5-2,6.
 10 Maskinm. Ejner Riis, Bækkebo (udb. 20m) 14,5-2,1.
 12 Købm. Harald Andersen (udb. 20n) 13,5-1,5.
 14 [Sønderjysk Forening paa Bornholm]
 N. P. Ridders Minde (udb. 20a) 21,5-6,6.

- *Slagtersv. Rudolf A. Dik.
- *Former Børge C. Holmberg.
- *Fhv. Fisker Jens Mortensen.
- *Stenarb. Aksel Kr. Anker.
- *Slagtersv. Knud A. Hansen.
- *Inkassator Oskar Tørnstrøm.
- *Teglværksarb. Svend B. Tørnstrøm.
- 14a Forretningsfører Carl O. Hansen (udb. 20ab) 11,0-1,1.
- *Enkefru Kristine Larsen.
- 16 Enkefru Marie D. Andersen, Nørrevraa (udb. 20z) 16,5-1,7.
- *Elektriker A. Johs. Andersen.
- 18 Repr. Chr. C. Pedersen (udb. 20y) 14,0-1,4.
- 20 Enkefru Elisabeth Larsen (udb. 20x) 14,0-2,2.
- *Pensionist Frk. Edith Kofoed.
- 22 Fhv. Former Niels M. Lassen (udb. 20q) 10,0-1,6.
- *Sømand Osvald M. Sommer.
- 24 Arbm. Frits O. Johansen (udb. 20p) 10,0-1,6.
- *Fhv. Stenhugger Martin Olsen.
- *Arb. Fru Bodil L. Jensen.
- 26 Slagterm. Martin L. Pedersen, Oda (udb. 20i) 18,5-2,6.
- 28 Repr. Julius M. Holm (udb. 20v) 20,0-1,7.
- *Politibetjent Ernst T. Mortensen.
- 30 Skatteraadsform. Johannes Larsen (udb. 20o) 18,5-3,6.
- *Enkefru Karen M. Andersen.
- 32 Enkefru K. Christine Andersen, Arnen (udb. 20bb) 20,5-5,8.
- 34 Prokurist Sven G. Berggren, Nørrevang (udb. 20an) 17,5-3,0.
- 36 [Møllejer Ejner Nielsen] (udb. 20ø) 17,5-1,9.
- *Amtsfuldm. Harald Saabye.
- *Fru Martha P. Lund.
- 38 Fhv. Gdr. Hans A. Kofoed (udb. 20æ) 17,0-2,7.
- 40 Restauratør Oluf V. Mogensen (udb. 20u) 23,0-3,5.
- *Maskinarb. Per Ib Frederiksen.
- 42 Bogh. J. Johs. Kofoed (udb. 20t) 13,0-1,5.
- 44 Slagtersv. Niels P. Rasmussen (udb. 20r) 12,0-3,1.
- 46 [Enkefru Alma Nielsen] (udb. 20af) 14,0-5,2.
- *Frisørm. Stephan Holm.
- *Kommis Knud H. Jacobsen.
- 50 Civiling., cand. polyt., Driftsbest., Amtsvej-insp. C. Milner (udb. 20br) 49,5-12,7.
- *Civiling. Jørn Klindt-Jensen.
- 52 Tjener Harry Hansen (udb. 20bv) 18,5-3,0.
- *Stenhugger Regnar Olsson.
- 54a [Fru Gunvor Lohmann] (udb. 20f) 17,0-2,3.
- *Elektriker Villy Lindberg.
- *Malersv. Gunnar Schou.
- 54b Forretningsfører Peter Stenby (udb. 20cd) 17,0-2,0.
- 54c Motorpasser Johs. A. Olsen (udb. 20ce) 17,0-2,0.
- 56 Typograf Egon Kürstein, Home (udb. 20bq) 17,5-2,0.
- *Lærer Erik R. Nielsen.
- 62 Fhv. Maskinm. Jens Fr. Dahl (udb. 20ag) 18,5-3,7.
- *Husbest. Frk. Agnes Dahl.
- 64 Handelsgartner Svend E. Hansen (udb. 19a) 8,3-55,0-25,5.
- 64b [Handelsgartner Svend Hansen] (udb. 19d) 20,0-2,3.
- *Gartner Ove Schmehl Hansen.

- 66 [Købm. Palle West] Skovbrynet (udb. 19b) 26,0-8,4.
- *Købm. Jens Fr. West.

Havnebakken

- 1 Havnefoged Vald. Andersen (1018) 11,0-3,7.
- 3 Kioskejer Hans Chr. Jensen (1016a) 7,5-0,8.
- 5 Postb. Ove Nielsen (1012) 7,5-2,2.
- 7 [Malersv. Arne Mauritsen] (1010a) 19,0-4,7.
- *Fiskeribetjent Jens H. Hansen.
- 9 Malersv. Arne Mauritsen (se Havnebakken 7)
- 2 [Rønne Havn].
- *Bornholms Mejerimaskinforretning.
- *Fabrikant Einar Jensen.
- 4 [Hans P. Hansens Arvinger] (96) 5,0-1,0.
- *Maskinass. Mads Th. Hansen.
- 6 [Hans P. Hansens Arvinger] (97) 4,5-0,8.
- *Kontorass. Frk. Edith Jensen.

Havnegade.

- 1 Skibsmægler Laurits Skovgaard (1084b) 23,0-5,7.
- 3 [Rønne Havn] (1085a) 36,0-18,4.
- *Rønne Sømandshjem.
- *Best. Frederik Rasmussen.
- 5 [Vognm. Ole T. Holm] (1086b) 40,0-8,7.
- *Malerm. Jens P. Pedersen.
- *Fru Ada Olsen.
- *A/S Automobilforretningen Bornholm.
- *Danske Købmænds Handels A/S Lager.
- 7 Restauratør Jens P. Jensen, Jernbanerestauranten (1087) 30,0-9,3.
- 2 [Rønne Havn] (1079) 29,0-10,0.
- *Enkefru Ella L. Nielsen.
- 4 Kommis Peter F. Wulf (1078) 11,0-4,6.
- *Enkefru Jenny Rønne.
- *Politibetjent Knud Nielsen.
- 6 (Se Vesterg. 2).
- *Forsikringsinsp. Carl Andersen.
- *Murersv. Kaj Henriksen.
- *Købm. Peter Jessen.

Hedningestæde.

- 1 Enkefru Anne Marie Hansen (169e) 11,0-1,2.
- *Enkefru Caroline Rasmussen.
- 3 Enkefru Elisabeth L. Johansen (169f) 12,0-1,5.
- *Eksp. Frk. Esther M. Johansen.
- 5-7 Pakhusarb. Bernt V. Jensen (169n) 13,0-1,1.
- *Tømrersv. Gordon E. Marcher.
- 2 Dameskrædderinde Frk. Anine K. Hansen (200) 7,5-1,4.
- 4 Fhv. Arbm. Anders Otto Jensen (201) 6,0-0,8.
- *Mejeriædhj. Paul E. Nielsen.
- 6 [Rønne Kommune] (202) 7,0-1,3.
- *Arb. Fru Amalie M. Nielsen.
- *Arbm. Arne J. Nielsen.
- *Matros Johs. A. Poulsen.
- 8 Best. Fru Bodil D. Nielsen (203) 9,0-0,7.
- 10 (Se Vimmelskafte 24).
- *Frk. Karen M. Hansen.

Herman Bløms Vej

- 3 Forretningsfører Poul Kr. Jensen (udb. 5ay) 16,0-0,6.
- 5 Adjunkt, cand. mag. Olaf Birkebæk (udb. 5ax) 16,0-0,6.

- 7 Branddir. Viggo A. Holst (udb. 5av)
16,0-0,6.
9 Sparekasseass. Arne C. Lerche Brandt
(udb. 5au) 16,0-0,6.

Hovedvagtsgade.

- 1 [Bagerm. M. Mortensen] (se Bondeg. 2).
*Murerm. Carlo J. Jensen.

Integade.

- 1 [Kleinsmed C. M. Pedersen] (se Nørreg. 14).
*Skrædderm. Arne M. Nielsen.
*Enkefru Elise K. Nielsen.

Jernbanevej.

- 1 De bornholmske Jernbaners Hovedkontor.
3 De bornholmske Jernbaner (Rønne H. St.).
*Stationsforst. Hans P. Kofoed.
2 [Billedskærer Kofoed] Vesterport (1108f)
44,0-4,2.
*Arbm. Karl S. Ipsen.
*Maskinpasser Knud P. Westh.
*Skrædderm. Hans Mølgaard Petersen.
*Telefonistinde Frk. Aase Mølgaard Petersen.
*Handelsm. Herman Nielsen Byder.
*Skrædderm. Carl Th. Pedersen.
*Fru Ebba Elisabeth Byder.
*Skibsfører Jens P. Hermansen.
*Arbm. Gunnar L. Dam.
4 Losseform. Viggo Fr. Andersen, Søfryd
(1140b) 12,5-1,1.

Johnsonsvej.

- 1 Fhv. Avlsbr. Hans P. Johansen (1634h)
9,0-1,0.
3 [Banearb. Frank K. Howardsen] (1634i)
0,9-0-9. B
5 [Smed Arvid Andersen] (1634k) 0,9-0,9. B
7 [Andelsmejeriet Godthaab] (1634l) 1,1-1,1. B
9 Arbm. Emil G. Svendsen (1646) 6,5-0,9.
11 Stenhugger Hans Alfred Hansen (1647)
6,5-0,9.
13 Havnearb. Aksel P. Jensen (1648) 6,5-0,8.
*Arbm. Aage Jensen.
15 [Maskinarb. Hans O. Bjørklund] (1649)
6,5-0,7.
17 Maskinarb. Johan Jørgen Nielsen (1650)
6,5-0,7.
19 [Købm. Hans A. Dahl] (1651) 8,0-0,9.
*Maskinarb. Knud Chr. Jørgensen.
2 Enkefru Magda Petersen (1634g) 8,0-1,0.
*Slagteri- Svend K. Holmgren.
4 Enkefru Ingrid K. Kofoed (1634f) 8,0-1,0.
*Eksp. Frk. Vera Kofoed.
*Syerske Frk. Mathilde Joelsen.
6 Cementstøber Herman K. Larsen (1634e)
8,0-0,9.
8 Arbm. Carl M. Petersen (1634d) 8,0-1,0.
10 Smedesv. Johannes C. Andersen (1634c)
8,5-1,4.
12 Arbm. Niels Chr. Larsen (1634b) 8,0-0,9.
14 Arbm. Viggo S. Tangen (1636) 6,5-1,0.
16 Enkefru Hanna Svensson (1637) 6,5-1,0.
*Kommuneass. G. Kofoed Hansen.
18 Kranfører Hans Peter Petersen (1638) 7,0-1,0.
20 Arbm. Andreas Chr. Holm (1639) 6,5-1,0.
22 Snedkersv. Jens P. Petersen (1640) 6,5-1,0.
*Tømnersv. Henry Aa. Petersen.

- 24 Fhv. Avlsbr. Haakon Nielsen (1641) 6,5-1,0.
26 Chauffør Andreas Bech (1644) 8,5-1,2.
*Rentier Laurits P. Jørgensen.

Johnsons Tværvej.

- 1 Styrmand Andreas M. Rømer (1634m)
(ej vurd.)
3 Snedker Johs. P. Dam (1633) 8,5-1,2.
5 Enkefru Anna P. Petersen (1632) 7,0-0,9.
*Arbm. Oluf A. Olsen.
7 Murersv. Carl Gunnar Andersen (1631)
(ej vurd.)
9 Smedesv. Anders Andersen (1630) 7,0-0,9.
11 Stenhugger Knud Mogensen (1629) 7,0-0,9.
13 Fhv. Arbm. M. Hans Olsen (1628) 7,0-0,9.
*Husass. Frk. Hedvig Vesth.
*Handelsm. Cilius A. Carlsson.
15 Fhv. Avlsbr. Karl C. Pedersen (1627) 8,5-1,1.
2 [Arbm. Hans P. Andersen] (1645) 7,0-0,9. B
4 Stenhuggerm. Henry O. Jensen (1659) 6,5-0,9.
*Stensliber Knud Aa. Jensen.
6 Enkefru Mathea B. Marcher (1660) 6,5-0,8.
*Murersv. Aksel P. Hermansen.
8 Smed Johannes V. Olsen (1661) 6,5-0,9.
10 Arbm. Axel A. Olsen (1662) 8,5-0,9.
12 Stenklover Jens A. Jensen (1663) 6,5-1,0.
14 Stenhugger Alfred Jensen (1664) 7,5-1,3.
16 Rentier Ludvig Nielsen (1667) 8,5-1,1.
*Arbm. Reidar G. Ebeltoft.
18 Arbm. Hans P. Hansen (1668) 6,5-0,9.
20 [Arbm. Aksel Olsen] (1669) 8,5-1,1.
*Arbm. Hans S. Jespersen.
*Enkefru Hansine Mogensen.
22 Rentier Jens Chr. Kofoed (1670) 8,5-1,3.

Kaasegade.

- 1 Pensionist Karl F. Larsen (1037d) 10,0-1,4.
3 Sparekasseass. Chr. E. Møller (1037c)
13,5-1,6.
2 Pensionist Kjeld Kjeldsen (1045a) 10,0-2,1.
4 [Fhv. Avlsbr. Alfred Jensen og Enkefru
Karen M. Engell] (se Storeg. 47).
*Arbm. J. A. Thorvald Jensen.
*Chauffør Kaj T. Jensen.
*Vognm. Ejnar Hjorth Hansen.
*Skibsfører Knud Aa. Hansen.

Kajstræde.

- 1 Skomagerm. Hans A. Hansen (765a) 14,5-1,7.
*Bogh. Frk. Dagmar Elinor Hansen.
*Kontorass. Frk. Hjørdis Hansen.
3 Arbm. Viggo Nielsen (763) 6,0-0,9.
5 Enkefru Rasmine Sorth (762 a) 9,0-1,5.
7 Havnearb. Johan W. Nansen (762c) 6,5-1,1.
9 Styrmand Niels Kristen Koch (760c) 13,0-1,2.
11 Rønne Kommune, Gasværket (1190a)
670,0-44,4.
*Driftsass. Elin F. Nielsen.
2 Arbm. Thor J. Thorsen (744) 7,0-1,8.
4 Arbm. Jens M. Nielsen (745) 5,0-1,0.
6 Forretningsbest. Frk. Jenny Stenby (746)
7,5-0,8.
*Købm. Frk. Edith Stenby.
8 Frk. Anna K. Sorth (748) 3,6-0,4.
10 [Rønne Kommune] (749b) 4,0-0,4.
*Keramiskarb. Johan Holmgren.
12 Syerske Frk. Manna I. Knudsen (733g)
5,5-0,6.

- 14 [Enkefru Marie Hammer] (733f) 6,0-0,6.
*Arbm. Niels P. Nielsen.
- 16 Enkefru Anna Larsen (733e) 6,0-0,7.
*Arbm. Orla J. Larsen.
*Arbm. Erik H. Larsen.
*Arbm. Knud Larsen.
- 18 Fhv. Arbm. Per Anderson (733d) 6,5-0,8.
- 20 Arbm. Charles Bjerregaard (733c) 6,5-0,7.
- 22 Tromlefører Axel Borgstrøm (733b) 9,0-0,8.
*Fhv. Arbm. Jens A. Holm.
- 24 Bryggeriarb. Hans C. Blom (750) 7,0-2,2.
*Kommis Knud Blom.
- 26 Pakhusarb. Magnus A. Larsen (724c) 7,5-0,8.
- 28 Fabriksarb. Emil Schou (724d) 8,5-0,9.
- 30 Gasværksarb. Carl A. Holmberg (723d) 9,0-1,0.
*Fru Karen Hansen.
*Arbm. Karl A. Mortensen.
- 32 Slagteriær. Emil P. Christiansen (723e) 9,0-1,0.
- 34 Skomagerm. Hjalmar E. Nielsen (751) 5,5-0,7.
- 36 Chauffør Conrad C. Larsen. (752) 6,0-0,5.
- 38 Rentier Martin Pedersen (753) 4,0-0,5.
*Fru Alma Andersen.
- 40 Arbm. Herman Alfred Pedersen (754) 5,5-0,5.
- 42 Enkefru Margrethe J. Mortensen (755) 5,5-0,4.
*Arbm. Søren Chr. Hansen.
*Arbm. Hans W. Olsen.
- 44 Arbm. Kristian R. Mortensen (756) 5,2-0,5.
- 46 Frk. Helga E. Jensen (757) 4,8-0,4.
*Økonoma Frk. Clara M. Munch.
- 48 Bødkersv. Erik T. Nilsson (758) 4,8-0,4.
*Keramiker Frk. Inger D. Nilsson.

Kalkbrænderivej.

- 1 Enkefru Vilhelmine Rømer (709) 8,0-0,7.
- 3 [Slagterm. J. P. Jørgensen] (708) 5,0-0,8.
*Arbm. Helge D. Blom.
- 5 [Fhv. Bagerm. Hans P. Sonne] (707) 5,0-1,0.
*Snedkersv. J. Peter Bech.
- 7 Arbm. Magnus Blom (706) 4,5-1,1.
*Fhv. Teglbænder Martin Blom.
*Enkefru Marie Olsen.
- 9 Enkefru Andrea Holm (705) 5,0-1,0.
*Rentier Hans O. Holm.
- 11 Frk. Elisabeth Hansen og Arbm. Hans Chr. Nielsen (704a) 6,5-2,1.
- 13 Kommunelærer Carl Chr. Håkansson (704b) 18,0-3,4.
- 15 Enkefru Elna Kjøller (703d) 11,0-1,3.
*Rentier Lars Kjøller.
- 17 Bogh. Peter Marcher (703x) 11,5-1,1.
- 19 Fhv. Købm. Th. Pedersen (703s) 9,0-1,1.
*Lageresp. Berndt Pedersen.
- 21 Tømrersv. Andreas A. Olsen (703t) 9,0-1,2.
- 23 Maskindrejere Johs. Fr. Malmberg (703y) 9,0-1,1.
- 25 Lygtetænder Albert N. Nielsen (703z) 9,0-1,2.
- 2 Disponent Knud E. Lyngberg (703n) 13,0-1,5.
*Chauffør Knud B. Olesen.
- 4 Slagteriær. Alfred C. Larsen (703i) 9,0-1,3.
- 6 Arbm. Carlo A. Andersen (703k) 9,0-1,2.
- 8 Gasværksarb. Martin Jørgensen (703l) 9,0-1,2.
- 10 Pensionist Anders Chr. Larsen (703 o) 10,1-2,2.
*Bogh. Frk. Magny Larsen.
*Keramiker Charly Larsen.

- 12 Træskomagerm. Frederik Hansen (703p) 9,0-1,1.
- 14 Fru Sigrid K. Olsen (703q) 9,0-1,1.
*Arbm. Willy Funch.

Kalmarvej.

- 1 Kontorass. Poul Anker Poulsen (Træh. 185).
- 3 (Træh. 184).
- 5 Murerarb. Carlo F. Svendsen (Træh. 183).
- 7 (Træh. 182).
- 9 Arbm. Kristian N. Nielsen (Træh. 181).
- 11 Skibsfører Svend Aage Andersen (Træh. 180).
- 13 Fru Laura Jørgensen (Træh. 179).
*Chauffør Elo M. Jørgensen.
*Kusk Helge K. Jørgensen.
- 15 Arbm. Holger Chr. Jørgensen (Træh. 178).
- 2 Arbm. Alman P. Hansen (Træh. 194).
- 4 Arbm. Edvard E. Nielsen (Træh. 193).
- 6 Arbm. Knud A. Glimberg (Træh. 192).
- 8 Enkefru Petra J. Pedersen (Træh. 191).
- 10 Mekaniker Otto S. Nielsen (Træh. 190).
- 12 Gasværksarb. Henning Jensen (Træh. 189).
- 14 Sømand Herman N. Madsen (Træh. 188).
- 16 Brostenshugger Alfred Mogensen (Træh. 187).

Kandegade.

- 1 Enkefru Selma Lind (315a) 5,5-0,5.
- 3 Enkefru Michelle Jensen (314a) 4,0-0,7.
- 5 Arbm. Valdemar K. Jensen (314b) 5,0-0,9.
- 2 Autovognm. Niels Haagensen (299c) 12,0-1,6.
- 4 Skrædderm. Vilh. Sonne (299b) 10,0-0,8.
*Kontorist Frk. Ulla Sonne.
- 6 Arbm. Oluf A. Kuhre (300) 7,5-0,9.
*Enkefru Andrea Madsen.
- 8 Smedesv. Martin Bertelsen (296g) 7,0-1,3.

Kapelvej.

- 1 [Murerm. August Petersen] (51) 2,1-2,1. B
- 3 [Frk. Anna C. Jensen] (52) 1,3-1,3. B
- 5 [A. M. Andersen m. fl.] (49) 0,8-0,8. B
- 7 [Frk. Alma Jensen] (47) 1,9-1,9. B
- 9 [Fru Camilla Jørgensen] (46) 0,9-0,9. B
- 11 Arbm. Martin Pedersen (43b) 7,0-1,3.
- 13 Sømand Johs. Larsen (40) 6,5-1,0.
- 15 Fru Alma M. Larsen (39) 8,0-1,0.
- 17 Klarerer Charles Clausen (34) 8,0-1,2.
- 19 Servitricer Frk. Hedvig Lund (37) 12,0-1,3.
*Køkkenchef Carl J. Lindquist.
- 21 Mekaniker Poul R. Lundt (36) 7,5-1,0.
- 23 Enkefru Caroline Jørgensen (35) 6,5-1,5.
- 25 Rentier Theodor M. Clausen (34) 5,5-1,1.
- 27 Enkefru Thora Hansen (33) 5,5-1,1.
- 29 Enkefru Dagmar Olsen (32) 5,5-1,0.
- 31 Enkefru Henriette Riis (31) 18,0-4,5.
- 33 Arbm. Sven Svendsen (30) 9,0-1,4.
- 35 [Lods Jørgensens Arv.] (29) 9,0-1,4.
*Skibsmægler Ejvind Hansen.
- 37 Købm. Jens P. Frederiksen (15g) 27,0-4,7.
*Konstruktør Henry Bech.
- 39 Lods Svend André Svendsen (15d) 17,0-4,7.
- 41 Frk. Sara Pedersen (12i) 15,0-4,4.
*Tjener Gunnar Rønne.
*Arbm. Jens P. Hansen.
*Arbm. Conrad J. Petersen.
- 43 Arbm. Konrad J. Petersen (12h) 8,0-1,5.
- 45 Fisker Hans P. Møller (12g) 7,5-1,9.
- 47 Fiskehdl. Alfred Jørgensen (12f) 7,5-1,5.
- 49 Fiskehdl. Poul A. Jørgensen (12q) 15,0-2,0.

- 51 Skibsfører Carl A. Larsen (12p) 12,0-2,3.
 53 Skibstømmer Svend L. Olsen (12am) 10,0-5,4.
 55 Enkefru Caroline Larsen (7z) 7,5-2,4.
 57 [Fru Anna Lindberg] (7d) 8,0-1,6.
 59 Pensionist Esper Larsen (7aø) 11,0-2,0.
 *Kommis Henning Larsen.
 61 Pensionist Jens Chr. Larsen (7bx) 14,4-3,5.
 *Kommuneass. Frk. Sylvia Kofoed Larsen.
 63 Lektor Lars Glistrup (7a) 22,0-4,8.
 65 [Rønne Kommune] (271c) 12,0-3,8.
 *Arbm. Johs. A. Haagensen.
 *Keramiker Hans J. Seier.
 *Enkefru Ellen M. Pedersen.
 *Arbm. Knud Kure.
 2 Skibsfører Karl J. Nielsen (91) 22,0-1,6.
 4 [Fisker Hans P. Eskildsen] (90) 1,4-1,4. **B**
 6 [Enkefru Hansine Pedersen] (88) 2,7-2,7.. **B**
 8 [Frk. Petra Eskildsen og Fru A. Lindquist] (85) 1,7-1,7. **B**
 *Fhv. Fisker Ludvig Eskildsen.
 *Fisker Karl F. Eskildsen.
 *Fisker Palle Eskildsen.
 10 [Frk. Ida B. Olsen] (86) 1,3-1,3. **B**
 12 Forv. David A. Jørgensen (84b) 14,0-1,2.
 14 Kommunefuldm. Chr. Hansen Nykjær (84a) 18,0-2,9.
 16 Fisker Sinius A. Bech (83a) 9,5-3,5.
 *Husbest. Frk. Elma Hansen.
 18 Maskininsp. Kristian Hansen (83b) 10,0-1,1.
 20 Fhv. Badem. Karl P. Ipsen (83c) 10,0-2,5.

Kastanievej.

- 1 Fhv. Maskinm. Aksel Olsen (1787) 15,0-2,5.
 *Medhj. Erik Olsen.
 *Bogbinder Jørgen Olsen.
 3 Postpaktm. C. Ove Kofoed (1786a) 14,0-2,9.
 *Snedker Aksel Kofoed.
 *Barnepl. Frk. Ellen Kofoed.
 5 [Snedker Mads Hansens Arv.] (1786b) 4,0-0,6.
 *Tømrersv. Hans C. Andersen.
 7 Havnearb. Chr. Larsen (1785) 7,0-0,7.
 *Arbm. Svend Larsen.
 9 Maskinsmed Karl J. Vesterdahl (1785) 8,0-1,1.
 11 Stenskerer Ejnar Pauck (1783) 8,0-1,0.
 13 Gasværksarb. Carl Olsen (1782) 9,0-1,1.
 *Mekaniker Knud Olsen.
 2 [Gaardskarl Karl A. Jensen] (1758b) 16,0-2,0.
 *Overtjener Carl H. Ronne Hansen.
 *Typograf Herman Gornitzka.
 4 Detailhdl. Skat Espersen (1758) 20,0-2,1.
 *Arbm. Valdemar Eliassen.
 6 [Vognm. Vilh. Bech] (1758) 10,0-2,0.
 *Depot for Bryggeriet Stjernen.
 6 Renovatør Knud Ipsen Dahl (1758e) 12,0-1,1.
 *Keramiker Knud Johnsen.
 8 Arbm. Kristian Nielsen (1759) 8,0-1,1.
 *Arbm. Kaj Jørgensen.
 10 Chauffør Charles Sonne (1760) 8,0-0,9.
 12 Murerarb. Aksel Olsen (1761) 8,0-0,9.

Kastelsvej.

- 1 Snedkerm. Aksel J. Nielsen (udb. 274m) 7,0-1,5.
 *Husbest. Fru Ella Boyesen.
 3 Rentier Alfred K. Kjeldsen (udb. 274n) 13,0-2,3.
 5 Vognm. Carl J. Andersen (udb. 274 l) 10,5-1,3.
 *Arbm. Ove E. Andersen.
 *Arbm. Tage Andersen.

- *Arbm. Viggo Andersen.
 *Arbm. Johan Johansen.
 *Arbm. Arno Larsen.
 7 [Brugsforeningsuddeler H. P. Nielsens Enke] (udb. 274a) 18,5-1,2.
 *Sparekasseass. Paul Hjorth Ipsen.
 *Forv. Vagn Kofoed.
 *Typograf Paul Andersen.
 4 Konditor Knud Petersen (udb. 274k) 13,0-1,3.
 6 Styrmand Harding V. Hansen (udb. 274t) 13,0-1,0.
 8 Bagerm. Oskar Pedersen (udb. 274g) 14,5-1,2.

Kattesundet.

- 1 [Fru Kristine Vesth] (398a) 2,6-2,6. **B**
 1 Enkefru Marie M. Jensen (397b) 12,0-2,3.
 5 [Enkefru Marie M. Jensen] (397a) 13,0-2,6.
 *Sygepl. Fru Karen E. Brandt.
 *Enkefru Karoline Pedersen.
 *Medhj. Carl Pedersen.
 2 Arbm. Carl C. Pedersen (367) (ej vurd.)
 4 Rønne Brugsforening (368b) 115,0-15,9.
 *Uddeler Alfred Johs. Sørensen.
 *Bankass. Victor Sørensen.
 *Manufakturhdl. Aage Jørgensen.

Kirkeplads.

- 1 [Viktualiehdl. Th. Funch] (se Kirkeplads 3).
 *Frisørm. Janus Kofods Salon.
 3 Viktualiehdl. Thorvald Funch (1002) 30,0-7,8.
 *Kontorist Fru Eva Andersen.
 5 [Pastor G. P. Westh] (1101) 9,0-3,3.
 *Keramiker Erik Hjorth.
 7 Tømrerm. Oskar Lundstrøm (1000) 7,5-1,8.
 9 Fhv. Bankbogh. Andr. Lund (999) 17,0-5,7.
 *Frk. Anna M. Lund.
 *Fhv. Tandlæge Frk. Sofie Lund.
 11a Malerm. Wigelius Andersen (98a) 26,0-7,6.
 *Husbest. Frk. Agnes Olsen.
 *Arbm. Peter Espersen.
 *Arbm. Jens Andersen.
 13 Enkefru Anna H. Nielsen (130) 13,0-2,3.
 *Bogh. Emil Nielsen.
 2 Fhv. Skibstømmer Carl V. Seier (95) 7,5-2,0.
 4 [Installatør Viktor Jørgensen] (94) 10,0-2,0.
 *Installatør Sven Jørgensen.
 6 Skibsfører Henry Jensen (93) 10,0-3,2.
 *Skibsfører Gregers Svendsen.
 *Enkefru Emma Pedersen.
 8 Fisker Martin A. Holm (92) 13,0-2,4.
 *Husbest. Frk. Anna Jacobsen.
 10 [Købm. Chr. A. Pedersen] (52) 4,6-4,6. **B**
 12 [Bogbinder Aksel J. Schnoor] (53) 1,3-1,3. **B**
 14 [Fru Magdalene B. Olsen] (54) 1,3-1,3. **B**
 16 [Rentier H. A. Pedersen] (55) 22,0-3,9.
 *Købm. Fru Marie Christensen.
 *Prokurist Hans Christensen.
 *Frk. Inger Christensen.
 *Bogh. Frk. Dagmar Andreasen.

Kirkestræde.

- 1 [Rentier Alfr. A. Kofoed] (131a) 21,0-5,8.
 *Enkefru Karoline Hammer.
 3 Enkefru Emma C. Herold (131e) 10,0-1,0.
 *Arbm. Anias O. Nielsen.
 5 [Dampskibsfører Johannes M. Holm] (131d) 1,2-1,2. **B**

- 7 Enkefru Agnes Andersen (132) 8,5-0,9.
*Arbm. Ragnar Pedersen.
- 9 [Rønne Kommune] (133) 5,0-0,6.
*Tømrersv. Jens Hansen.
- 11 Pakhusarb. Villiam Johansen (134a) 5,8-0,2.
- 13 Enkefru Ingrid Nielsen (134b) 3,5-0,3.
*Mekaniker Georg Nielsen.
- 15 Typograf Henry M. Lund (135) 11,0-1,1.
*Frk. Olga Andersen.
- 17 Smed Karl J. Larsen (136) 4,0-0,9.
- 19 Arbm. Aage Pedersen (137a) 3,0-0,3.
- 21 Frk. Klara Kofoed (138) 11,0-1,5.
*Typograf Tage Kristensen.
- 23 [Købm. P. A. Mortensen] (se Halmstr. 2).
*Murersv. Tage J. Jensen.
- 25 Enkefru Petra Jensen (145) 7,5-1,0.
- 27 Frk. Louise M. Dam (146) 6,5-1,3.
*Kontorist Frk. Rosa Lynø.
- 2 Rentier H. A. Pedersen (se Kirkeplads 16).
- 4 [Graver Hans Pihls Arv.] (56) 0,9-0,9. B
- 6 [Toldass. Theodor Dahl] (57b) 1,7-1,7. B
- 8 [Form. Kaj G. Olsen] (59) 0,8-0,8. B
- 10 Arbm. Johs. N. Hansen (60) 7,5-0,9.
- 12 Fisker Jørgen P. Svart (63a) 5,0-1,2.
- 14 Stenkløver Charles P. Jensen (63b) 4,0-0,5.
- 16 Fhv. Avlsbr. Karl M. Hansen (64) 9,0-1,8.
*Arbm. Niels S. Jensen.
*Arbm. Orla S. Jensen.
*Arbm. Charles A. Hansen.
- 18 Fyrbøder Viggo E. Jensen (65) 7,5-1,0.
- 20 Fhv. Arbm. Jens C. Didriksen (66) 7,5-1,0.
- 22 Frk. Augusta Holm (67) 3,5-0,3.
- 24 [Fru Elna Gustavsons Arv.] (68) 2,5-0,4.
*Arbm. Anton Larsen.
- 26 Arbm. John J. Nielsen (69) 6,0-0,5.
- 28 Sømmand Villy Gregersen (70) 4,0-0,4.
*Enkefru Petra Gregersen.
- 30 Telefonmontør Kaj P. Larsen (71) 4,0-0,4.
- 32 [Rønne Kommune] (72) 6,5-1,2.
*Carl H. Munch.
*Natvagt Enkefru Manna Hansen.

Klingegade.

- 1 [Enkefru Mathea N. Nielsen] (190) 7,5-0,6.
*Enkefru Marie K. Hansen.
- 3 Arbm. Alfred P. Hald (189) 6,0-0,6.
- 5 Arbm. Hans L. Nielsen (188) 6,0-0,6.
*Servitrice Ethel Finne.
- 7 [Rønne Kommune] (187) 0,6-0,6. B
- 9 [Viceskoleinsp. Ole E. Kofoed] (se Bagerplads 2).
*Arbm. Svend Mogensen.
*Arbm. Frederik Schou.
*Fru Frida Posche.
- 11 Skibsfører Paul J. Dam (176) 11,0-1,4.
- 2 Mejeriet Svalhøjs Udsalg (183) 15,0-2,4.
*Stenarb. J. Carlo Nielsen.
- 4 Maskinarb. Knud Hansen (184) 7,5-1,3.
*Enkefru Ellen Johnsen.
- 6 Arbm. Andreas L. Johnsen (185) 6,5-1,1.
- 8 Fhv. Syerske Frk. Maren Lind (186) 3,0-0,8.
- 10 Arbm. Frederik Svendsen (177e) 5,5-0,9.
*Havnearb. Jens Jørgensen.
- 12 Fhv. Kriminalass. Carl V. Nielsen (177f) 14,0-1,5.

Klokkegade.

- 1 Frk. Stine M. Toxværd (391) 5,5-1,3.
- 3 Arbm. Anker Munch (390) 14,0-2,1.
*Rentier Hans A. Munch.

- 5 Vaskeriejer Oskar Johansen (389) 11,0-2,5.
- 7 Bornh. keramiske Fabrikker (se L. Torv 5).
- 9 Blikkenslager Aron Nielsen (387b) 20,0-3,2.
*Enkefru Hanna Sjøvall.
*Arbm. Niels P. Funch.
- 11 Murerm. August Petersen (386b) 8,0-1,0.
*Murersv. Børge Pedersen.
- 2 [Karetmager C. P. Larsen] (se Stumpeg. 1).
- 4 Malerm. Victor Nielsen (394) 26,0-1,9.
*Vulkanisør Victor Petersen.
*Servitrice Frk. Karen Jensen.
- 6 Havnearb. Alfred P. Jensen (395) 10,0-1,8.
- 8a Enkefru Rode Jansson (396a) 11,0-1,4.
- 8b Arbm. Valdemar A. Olsen (396b) 10,0-1,2.

Knappestræde.

- 1 Pensionist Alfred S. Madsen (790b) 11,0-1,3.
*Malerm. Arne Madsen.

Knudsvej.

- 1 Mælkeforhdl. Anker Jespersen (639u) 9,0-0,7.
- 3 [Jordemoder Fru Ingeborg C. Olsen] (640e) 12,5-1,6.
*Politibetjent Poul A. Olsen.
*Boghdl.medhj. Ebba Jespersen.
- 5 Enkefru Laura H. Hansen (639as) 8,5-1,1.
- 7 Fhv. Snedkersv. Carl A. Jørgensen (639ar) 8,5-1,1.
- 9 Handelsgartner Ernst Nielsen (639au) 8,5-1,1.
- 11 Matros Harald Jensen (639av) 8,5-1,1.
- 13 Bogh. Martin J. Holm (639b) 9,5-1,2.
- 15 Murer Magnus A. Hægg (639bc) 9,0-0,9.
- 17 Dameskrædderinde Frk. A. Magdalene Hansen (639bd) 9,5-1,2.
- 19 Mejeriet Godthaabs Udsalg (635ad) 15,0-1,4.
*Forretningsbest. Fru Marie Henriksen.
*Grosserer Leif Henriksen.
- 2 Vognm. J. Hannibal Jensen (639af) 11,5-1,3.
*Arbm. Knud F. Jensen.
- 4 Mejeriet Godthaab (639ag) 110,0-10,7.
*Mejeribest. Alfred Andersen.
*Kontorass. Kaj Andersen.
*Toldkontrollør Carl Pedersen.
*Bogh. Kai Larsen.
*Fhv. Repr. Jacob Kløcker.
- 6 Fhv. Avlsbr. Johan Bohn Sonne (639al) 10,5-1,5.
*Husbest. Frk. Dagny Rasmussen.
- 8 Stenkløver Charles Jensen (639an) 9,0-1,4.
*Husbest. Frk. Dora Jensen.
- 10 Rentier Anders Johansen (639ao) 9,0-1,3.
- 12 Enkefru Hanna Jensen (639ap) 9,0-1,3.
*Fhv. Arbm. Jørgen P. Jensen.
*Frk. Jenny Svendsen.
- 14 Enkefru Ingrid Johansen (639aq) 9,0-1,3.
*Husbest. Frk. Frida Johansen.
- 16 Snedkersv. Jens P. Johnsen (635ac) 13,5-1,3.

Korsgade.

- 2a Fhv. Avlsbr. Otto Mortensen (228a) 17,0-5,1.
*Frk. Else M. Nielsen.
- b *Fhv. Arbm. Niels H. Kjøbeck.
*Enkefru Hanne K. Andersen.
- 4 Arbm. Rudolf J. Andersen (228b) 5,5-1,8.
*Arbm. Arne V. Andersen.
*Arbm. Henning Andersen.
*Arbm. Knud O. Andersen.
*Keramiker Kristian A. Seier.

Kredsen.

- 1 Enkefru Johanne Kjeldstrøm (716k) 16,5-3,4.
- 2 Kok Karl Kjeldstrøm (759) 6,5-0,7.
- 4 Arbm. Kaj Lundgreen (717) 12,0-2,4.

Krystalgade.

- 1-3 Overretssagfører Jacob P. Jensen (893a) 26,0-12,0.
*Eksp. Frk. Edel M. Kofoed.
*Diakonisse Gerda Severinsen.
- 5 [Fabrikant Peter Hjorth] (880b) 75,0-26,9.
*Husbest. Frk. Laura Hjorth.
*Malerinde Frk. Thora Hjorth.
- 7 Odd Fellow Loge »Burgundarholm« (891) 54,0-13,0.
*Enkefru Anna Henriksen.
*Arbm. Carl Hansen.
- 9-11 Hotelejer Johs. Lyngby, Dams Hotel (889) 340,0-71,2.
*Oldfrue Frk. Jenny Andersen.
- 13 Glarm. Carl Skovmose (888) 85,0-13,7.
*Sagfører, cand. jur. Johs. Agersnap.
*Enkefru Bodil Ludvigsen.
*Kontorass. Paul S. Riisager.
*Postass. Villy Henriksen.
- 2 [Frkn. G. og D. Jørgensen] (se Storeg. 40).
*Lærer Poul Harild.
- 4 Rentrice Fru Anna K. Rømer (894h) 17,0-4,6.
- 6 Keramikerg. Georg C. Ambrosen (894g) 15,0-3,2.
*Fhv. Vaskemester Otto Hansen.
- 8 [Købm. John Fr. Kofoed] (894f) 15,0-3,3.
*Dekorator Knud Christiansen.
*Reservebetjent Ib Nilsson.
*Enkefru Helga Nielsen.
*Chauffør Knud Hansen.
- 10 Kontorass. Fru Rigmor Andersen (894d) 32,0-11,6.
*Tandlæge Jørn L. Svane.
- 12 Tandlæge Hans C. Holm (894e) 42,0-17,6.
- 14 Stadsdyrlæge Marius Veilbæk (912) 35,0-21,4.
- 16-18 Læge Cai Ankerbye (910) 70,0-19,5.
*Læge Knud E. Værnø.
- 20 Restauratør Julius Nielsen, Krystal-Caféen (915a) 60,0-10,5.
- 22 [Københavns Handelsbanks Filial] (se St. Torv 12).
*Enkefru Alma Westh.
*Hdl. Jenny Skovmose.
*Bankbud Karl Hansen.

Laksegade.

- 1 Fhv. Avlsbr. Claus P. Engell (839) 8,5-2,4.
- 3 [Autovognm. Jens J. Jensen] (840) 10,0-2,1.
*Murersv. Aage Grønbech.
*Vejerass. Chr. Bidstrup.
- 5 Frk. Karen A. Ancher (841) 9,0-2,4.
- 7 [Frk. Elna Erichsen] (842) 13,0-8,3.
*Best. Frk. Johanne Larsen.
- 9 Amtslæge Svend E. Kofoed (843) 38,0-6,3.
- 11 [Købm. J. Frimann Kofoed] (844) 1,9-1,9. B
- 13 Maskinm. Louis Munck (845) 12,5-3,0.
*Malerim. Axel Kofoed.
- 15 Frk. Petra M. Petersen (846) 5,5-1,5.
*Kahytsjomfru Frk. Helene Jensen.
- 17 Enkefru Kamilla Kjær (847) 6,0-1,0.
*Husass. Frk. Gerda Olsen.
- 19 Sygepl. Rasmine Andersen (848) 8,5-1,5.

- 21 [Fru Mathea E. Jensen] (849a) 12,0-1,7.
*Arbm. Svend A. Kofoed.
*Enkefru Gerda Høgbom.
- 23 Bagerm. Hans P. Madsen (849b) 38,0-5,3.
2 Enkefru Karentine Mogensen (865) 8,5-1,3.
*Kontorass. Bror Mogensen.
- 4 Havnearb. Peter Jensen (864c) 6,0-1,8.
*Skomagerv. Ove H. Mogensen.
- 6 Frisørm. Janus V. Kofoed (864a) 13,0-1,7.
*Frisør Viktor Erndal.
*Frisør Villy Andersen.
- 8 Bygm. Karl Kofoed (863) 13,0-2,3.
*Fhv. Snedkerm. Hans Chr. Kofoed.
- 10 [Hønseriejer Th. Jørgensen] (862b) 10,5-1,9.
*Kommis Aage A. Madsen.
- 12 Malerm. Valdem. Schou (861) 9,5-1,6.
*Arbm. Poul A. Christoffersen.
*Smedesv. Ingvar Nielsen.
- 14 Enkefru Laura Jensen (860) 12,0-2,1.
*Købm. Harald Alsted Hansen.
- 16 [Skomager Einar Pihl] (859) 2,0-2,0. B
- 18 Kusk Gudmund Jensen (858b) 9,0-1,6.
*Former Johannes Jensen.
- 20 [Arbm. Erik M. Jensen] (857) 9,5-1,0. B
*Form. Knud M. Munch.
- 22 Fhv. Pantefoged Vilh. Bidstrup (856) 4,5-0,6.

Landemærket.

- 1 [Arbm. Aksel M. Olsen] (se L. Madsesg. 22).
*Maskinarb. Carlo Christiansen.
- 3 Snedkersv. Ejgil Mortensen (685a) 9,5-2,3.
*Lagerarb. Gunnar C. Skovgaard.
- 7 Enkefru Bengta Nielsen (685g) 8,0-1,2.
*Husbest. Frk. Agnes Nielsen.
- 9 [Enkefru Elna Hansen] (685e) 1,1-1,1. B
- 11 Arbm. Jacob E. Nielsen (685d) 8,0-1,1.
*Enkefru Andrea Bertelsen.
- 13 Enkefru Ingrid Haagensen (685c) 8,0-1,2.
*Form. Henry Haagensen.
*Husbest. Frk. Ingeborg Haagensen.
- 15 Arbm. Karl A. Drejer (685b) 8,0-1,3.
- 17 Enkefru Anine Mortensen (1366) 7,0-0,9.
*Arbm. Hans K. Olsen.
*Arbm. Gunnar Olsen.
- 19 Brolægger Johs. V. Svendsen (1367) 4,0-1,0.
- 21 Enkefru Laura Jensen (1368) 7,0-1,2.
*Syerske Fru Ellen Westh.
*Tandtekniker Frk. Ingeborg M. Westh.
*Arbm. Emmanuel Pedersen.
- 23 A/S De forenede Granitbrud, Sandstensbrud og Stenhuggerier paa Bornholm (1359a) 120,0-36,0.
- 25 Arbm. Jørgen C. Hansen (1370) 8,0-2,6.
*Husbest. Frk. Hilma Pedersen.
- 27 Arbm. Janus M. Dick (1371) 6,0-1,2.
*Arbm. Peter Nielsen.
- 29 Justitsministeriet (1372) 125,0-9,3.
*Rønne Arresthus.
*Arrestforv. Aksel J. Kreutzberg.
- 31 [Konsul Magnus Bidstrup] Østervang (1369b) 6,8-65,0-35,9.
*Pladsarb. Aage Andersen.
*Best. Ernst Nybo.
*Arbm. Carl Hansen.
- 2 Fabriksarb. Vilh. Svendsen (426k) 5,5-0,9.
- 4 Fhv. Arbm. Peter Pedersen (426i) 5,5-0,9.
- 6 Arbm. Andreas Ipsen (426h) 5,5-1,0.
- 8 Arbm. Karl Gregersen (426b) 5,0-0,7.

- 10 [De forenede Granitbrud] (1387a) 8,0-0,9.
 *Pakhusarb. Ove Rasmussen.
 *Arbm. Svend Pedersen.
 12 Murersv. Lorents Petersen (1380) 8,0-0,8.
 *Best. Josefine Jacobsen.
 *Sømand Henry Persson.
 14 [Fhv. Stensliber August F. Hansens Arv.] (1378) 6,5-0,8.

Langelinie.

- 2 Arbm. Jens A. Larsen (1341) 5,5-0,6.
 *Ægtpakkerske Frk. Elisabeth Larsen.
 4 Chauffør Thue S. Munch (1342) 5,5-0,4.
 6 Kusk Svend M. Ipsen (1343) 5,5-0,6.
 8 Fhv. Arbm. Vilhelm Pedersen (1344) 5,5-0,5.
 10 Støberiarb. Anton Jensen (1345) 5,5-0,5.
 12 Enkefru Petra Kofoed (1346) 5,5-0,5.
 14 Matros Anton Funch (1347) 4,0-0,4.
 16 Arbm. Villy Larsen (1348) 5,5-0,7.
 18 Enkefru Anna B. Anker (1349) 5,5-0,5.
 *Arbm. Regnar Anker.
 20 Fhv. Skovløber Peter Jørgensen (1350) 5,5-0,5.
 22 Malersv. Andreas Schou (1351) 6,5-2,0.
 24 Arbm. Johannes Lintrup (1352) 5,5-0,6.
 26 Frk. Hulda Jensen (1353) 5,5-0,7.
 *Fhv. Bødkersv. Svend P. Jønsson.
 28 Stenhuggerm. Karl Andersen (1354) 6,5-1,6.
 30 Fhv. Fyrbøder Karl Nielsen (1355) 8,0-3,2.
 32 Murersv. Knud E. Petersen (1356) 6,5-0,5.
 34 Tarmarb. Holger Jensen (1357) 6,5-0,8.
 *Medhj. Emil Hansen.
 36 Stenhugger Georg Christensen (1358) 6,5-0,7.

Larsegade.

- 1 [Drejerm. Th. Hansen] (se Vimmelskafte 10).
 *Repr. Edvin Kjällberg.
 3 [Drejerm. Th. Hansen og fhv. Pedel Hansen] (se Vimmelskafte 18).
 *Murersv. Ib Lund.
 5 Grønthdl. Frk. Karen Pihl (206) 9,5-1,5.
 *Kontorass. Frk. Agathe Pihl.
 *Tømrersv. Henry Dam.
 7 Skomager Carl C. Schou (205a) 8,0-0,9.
 9 Pensionist Otto Nielsen (169d) 10,0-1,1.
 11 Frk. Laura H. Olsen (199) 4,0-0,8.
 13 Fhv. Avlsbr. Andr. Kofoed (198) 6,0-0,6.
 15 [Malerm. H. P. Holm] (196a) 6,0-1,1.
 *Enkefru Bertha Johansen.
 *Enkefru Jensine Elleby.
 17 Fru Johanne Kjøbech (196b) 4,0-0,7.
 *Fhv. Stenhugger Carl C. Kofoed.
 *Arbm. Charles K. Kjøbech.
 19 Pakhusarb. Niels Schou (197) 10,0-1,9.
 *Brolægger Gunni Schou.
 21 Enkefru Poulina Lund (195b) 6,0-0,7.
 *Skræddersv. Carl Olsen.
 23 Snedkerm. Aksel Pedersen (195a) 8,0-1,5.
 *Husbest. Fru Elida Kofoed.
 25 Kusk Hildebrandt Mathiasen (193c) 11,0-0,9.
 *Enkefru Karen M. Marker.
 27 Skibsfører Karl Jensen (193a) 10,5-0,6.
 29 [Landmand Holger Due] (192) 7,5-0,6.
 *Købm. Henry Nielsen.
 *Mekaniker Evald Marker.
 31 [Frk. Ingeborg Blem] (191) 6,0-0,5.

- 2 [Skibsfører Johs. Holm og Frkn. Marie og Jenny Holm] (164) 6,0-1,2.
 *Enkefru Jensine Hansen.
 2b *Syerske Frk. Anna D. Andersen.
 4 [Enkefru Anine Frennesen] (163) 8,5-1,2.
 *Blikkenslagersv. Ejler Holm.
 6 Sejlmagerm. Thor Byder (162a) 11,0-1,7.
 8 [Fru Julie Hansen] (162b) 8,0-1,0.
 *Arbm. Hans O. Jensen.
 10 Arbm. Thor A. Johansen (162c) 8,0-1,1.
 12 Transportarb. Hans P. Larsen (160b) 8,5-1,3.
 14 Enkefru Oline Olsen (160a) 6,0-1,1.
 16 Husbest. Frk. Engeline Hansen (158a) 7,0-1,2.
 18 Bagerm. Erik Sejer (157) 22,0-3,1.
 20 [Arbm. Hans J. Jensen] (155) 3,0-0,4.
 *Rentier Chr. Hansen.
 22 Arbm. Jørgen Fohlmann (154) 5,5-0,5.
 24 Stenarb. Aage Sonne Pedersen (153) 5,0-0,5.
 26 Tømrersv. Jakob Nielsen (152) 4,5-0,4.
 *Arbm. Abdon Nielsen.
 28 Malerm. Conrad Madsen (78a) 11,0-1,3.
 *Frisørsv. Henning Andersen.

Lille Ellekongstræde.

- 1 [Fru Martha Jensen m. fl.] (463) 8,0-3,0.
 *Mekaniker Kai H. Andersen.

Lillegade.

- 1 (Se Silkeg. 7).
 3 Tømrer Georg P. Hansen og Frk. Louise Hansen (1150) 7,5-1,6.
 5 Pensionist Hans Chr. Brandt (1151) 6,0-1,6.
 7 Arbm. Hans Rudolf Hansen (1152b) 7,5-1,4.
 9 [Skibsfører Holms Arvinger] (1152a) 9,0-1,7.
 *Arbm. Richard Müller.
 11 Enkefru Paula Holm (1160c) 12,5-2,4.
 *Fru Sonja Holm.
 13 Pens. Lokomotivfører Oluf Wibe (1162b) 8,5-2,3.
 15 Pens. Lokomotivfører Chr. Poulsen (1162a) 13,5-2,4.
 *Fisker Otto Poulsen.
 17 Murerm. Otto C. Nielsen (1041b) 21,0-3,9.
 *Konstruktør Leif Nielsen.
 19 Slagteri- og Tømrerarb. Ove Kofoed (1041c) 14,0-2,9.
 21 Arbm. Per Svensson (1041d) 10,0-1,6.
 23 Portør Carl Petersen (1041e) 10,0-1,4.
 *Arbm. Henry Petersen.
 25 Maskinarb. Jens Andersen (1163) 10,0-2,1.
 2 Enkefru Kristine Munch (1050) 5,0-1,0.
 *Fru Maja Pedersen.
 *Arb. Frk. Albine Thygesen.
 4 Vognm. Johs. Lund (1049) 5,0-0,9.
 6 [Enkefru Anna Holmgren] (1048) 3,0-0,5.
 *Tømrersv. Thor Olsen.
 8 Enkefru Anna Holmgren (1047) 5,0-1,3.
 *Fisker Knud D. Holmgren.
 10 Pens. Lokomotivmester Chr. Thorsen (1033e) 11,5-1,2.
 *Husbest. Frk. Gerda Sjøgren.
 12 Frk. Johanne Pihl (1033d) 12,0-1,4.
 *Enkefru Agnes Lind.
 *Civiling. Andreas Hougaard.
 14 Købm. Svend Aa. Hansen (1046) 16,0-2,2.
 16 [Fru Eva Bertelsen] (1037e) 10,0-1,4.
 *Arbm. Almer Jensen.
 *Arbm. Johs. Jensen.
 18 Stensliber Karl Truelsen (1037f) 10,0-1,3.
 *Enkefru Laura Lundgren.

- 20 [Rønne Kommune] (1044) 5,0-1,7.
 *Lagerarb. Axel Hansen.
 *Syerske Frk. Marie Kofoed.
 22 [Georg og L. Pedersen] (1043) 3,6-0,9.
 *Frk. Ellen Pedersen.
 24 Eksp. Frk. Kristine Kjøller (1042) 5,0-1,3.
 26 (Se Storeg. 57).
 *Arbm. Jørgen A. Funch.
 *Arbm. Valdemar Andersen.

Lille Madses Gade.

- 1 [Rønne Kommune] (376) 4,0-0,4.
 *Stenhugger Ernst Haagenen.
 *Arbm. Gunnar Haagenen.
 3 Tømrersv. Johs. Andersen (372b) 3,0-0,7.
 5a Syerske Frk. Ane M. Larsen (372c) 5,0-0,5.
 5b Stenhugger Laurits Olsen (372a) 11,0-1,4.
 7 Malersv. Th. Kr. Kofoed (445b) 6,5-1,6.
 *Fru Thea Andersen.
 9 Skorstensfejer Edvard Petersen (428) 8,5-3,1.
 *Arbm. Erik Petersen.
 *Slagtersv. Andreas Petersen.
 11 Fhv. Syerske Frk. Betty Espersen (430) 3,0-0,8.
 13 Rentier Alfred Jensen (431) 4,5-1,7.
 15 Repr. Jacob Funch (436) 6,5-1,0.
 *Enkefru Karen Funch.
 17 Arbm. Enok Holm (437) 5,0-0,7.
 *Enkefru Petra Samson.
 19 [Rønne Kommune] (438) 4,0-1,0.
 *Smedesv. Louis Andersen.
 21 Enkefru Augusta Funch (439i) 10,0-1,4.
 *Fornikler Egil Pedersen.
 23 Enkefru Maren Jespersen (686c) 10,0-1,2.
 25 Detailhdl. Frk. Ebba Møller (686i) 32,0-3,5.
 *Repr. Knud Møller.
 27 [Avlsbr. Niels Jørgensen] (635m) 8,0-1,2.
 *Arbm. Robert Hansen.
 29 Arbm. Conrad Hansen (635l) 8,0-1,3.
 31 Frk. Marie Samson (635n) 8,0-1,2.
 33 [Peter Jensens Arvinger] (635o) 8,0-1,2.
 *Frk. Karoline M. Bech.
 35 Syerske Frk. Karen Kaas (635p) 8,0-1,2.
 *Frk. Lucie Nielsen.
 37 Enkefru Jensine Glud (635q) 8,0-1,2.
 39 Autovognm. Alfred Rønne (686k) 16,0-2,3.
 41 [Billedskærer Chr. Kofoed] (686e) 26,0-4,6.
 *Frk. Sylvia Pihlmann.
 *Fhv. Arbm. Hans Gummesen.
 *Arbm. Hans P. Andersen.
 *Arbm. Karl V. Jørgensen.
 *Fhv. Arbm. Carl Th. Jacobsen.
 *Arbm. Karl Mogensen.
 *Fhv. Avlsbr. Jens P. Mortensen.
 *Fru Carla Hansen.
 *Skomagerv. Ejnar Pihl.
 *Arbm. Edvard Gudbergesen.
 43 [Stenhugger Carlo Pedersen] (635r) 8,0-1,2.
 *Keramiker Viktor Pedersen.
 45 Dykker Kristian Mortensen (635s) 8,0-1,2.
 47 Murersv. Victor Madsen (635a) 11,0-1,3.
 49 Enkefru Elisabeth Poulsen (635f) 10,5-1,4.
 *Medhj. Herman Poulsen.
 51 Snedker Charles Ipsen (635e) 10,0-1,5.
 53 Økonoma Frk. Anna Kofoed (635d) 8,0-1,3.
 55 Arbm. Ove Hansen (635c) 8,0-1,3.
 57 Husbest. Frk. Ellen Dahlgren (635b) 8,0-1,4.
 59 Vognm. Hjalmar Pedersen (687b) 10,0-3,3.
 *Arbm. Efraim Pedersen.
 61 Rentier Peter Dam (1300a) 15,0-2,5.
 63 Fhv. Keramiker Johan Thuesen (1300b) 9,0-1,3.
 *Husbest. Frk. Helga Thuesen.
 65 Landpostb. Carlo Gensmann (1299a) 10,0-1,7.
 *Malersv. Svend E. Gensmann.
 67 Kontorass. Frk. Astrid Hansen (1298) 9,0-1,4.
 69 Chauffør Martin Christiansen (1297) 8,5-1,1.
 *Politibetjent Børge Christiansen.
 71 Enkefru Helma Schou (1296) 7,0-0,9.
 *Dykker Helge Madsen.
 73 Keramiker Frk. Marie Marker (1295) 8,5-1,2.
 75 Købm. Edgar Hansen (1293) 26,0-2,0.
 77 Malerm. J. Andr. Jørgensen (701u) 9,5-1,6.
 *Kontorass. Frk. Grethe Jørgensen.
 *Frk. Valborg Nyboe.
 79 Bogh. Valdemar Olsen (701t) 9,0-1,2.
 81 [Gartner Martin Anker, Frkn. Bertha og Ellen Anker] (701a) 11,5-1,5.
 83 Frk. Karoline Hansen og Frk. Julie Hansen (701v) 8,5-1,2.
 85 Rentier Hans Engell (701n) 9,5-1,2.
 *Enkefru Bodil Jacobsen.
 87 Arbm. Emil Haagenen (701m) 9,0-1,3.
 *Arbm. Svend Haagenen.
 89 [Pensionist Janus Hansens Arv.] (701l) 9,5-1,4.
 91 Arbm. Thorvald Funch (701k) 9,5-1,4.
 93 [Murer Julius Marker] (702l) 9,5-1,2.
 *Enkefru Karoline Olsen.
 95 Fagforeningskass. Karl Pedersen (702m) 10,0-1,2.
 97 Frk. Rigmor Carlsen Maak (702n) 9,0-1,3.
 *Fhv. Skrædder Vilhelm Carlsen Maak.
 99 Stenhugger Otto Nielsen. (702a) 10,0-2,2.
 101 Enkefru Agnes Holm (702p) 9,0-1,6.
 103 Syerske Frk. Agnes Nielsen (702q) 9,0-1,6.
 *Kontorass. Finn Henriksen.
 105 Havnearb. H. Laurits Christensen (702r) 9,0-1,6.
 107 Fhv. Arbm. Martin Olsson (702s) 9,0-1,6.
 109 Arbm. Poul Jensen (702t) 9,5-1,6.
 111 Enkefru Sara Olsen (702u) 15,0-2,5.
 113 Snedkersv. Andreas Kjøller (703v) 9,0-1,2.
 115 [Købm. Knud Ambrosen] (703u) 9,0-1,2.
 *Lærer Kjeld Møller.
 117 Enkefru Hilda Kofoed (703f) 9,5-1,2.
 119 Snedkerm. Erik Grønbech (703r) 12,5-1,1.
 *Eksp. Frk. Birthe Grønbech.
 121 [Frk. Emilie Dahl Jensen] (703æ) 9,0-1,1.
 *Fhv. Arbm. Julius Andersen.
 *Arbm. Peter Jensen.
 123 [Rentier Ole A. Kofoeds Arv.] Munkhøj (1231a) 20,0-4,4.
 *Arbm. Hans J. Rasmussen.
 *Keramiker Thorvald Isaksen.
 *Arbm. Karl Lind.
 2 Fhv. Vognm. Lars T. Jørgensen (369) 7,0-0,9.
 4 [Rønne Kommune] (370) 12,0-2,1.
 *Lagerarb. Hans Jeppesen.
 *Arbm. Herman Andersen.
 6 Enkefru Karoline Sonne (371k) 14,0-1,8.
 8 [Bornholms Amtskommune] (424e) 15,0-1,6.
 *Snedkersv. Jens A. Caspersen.
 *Jordemoder Fru Edith Caspersen.
 10 Dyrlæge Helmuth Follin (424c) 20,0-2,4.
 12 Frimissionen, Hebron (424i) 13,0-3,0.
 *Arbm. Kristian V. Pedersen.
 14 Sct. Raphaels Stiftelse (424a) 35,0-6,7.
 *Søster Ernesta Grewe.

- *Søster Esperance Kneuttinger.
 *Søster Apollonia Gawellek.
 *Søster Johanne Kiefer.
 *Søster Maria Petri.
 *Søster Klara Morchel.
 *Frk. K. Marie Dam.
 *Frk. Anna Frederikke Hansen.
 *Frk. Sofie Mortensen.
 *Frk. Karen B. Thomsen.
 *Frk. Petra E. Jensen.
 *Fru Johanne L. Lund.
 *Fru Anna C. Nimb.
 *Frk. Judith V. Kofoed.
 *Fru Clara T. Cordsen.
 *Fru Marie L. Hammerbak.
- 16 Farvehdl. Orla Rasch Lau (427) 20,0-5,1.
 20 Fru Ida Christensen (426x) 9,0-1,3.
 22 Arbm. Aksel M. Olsen (684c) 15,0-2,3.
 *Arbm. Karl A. Mortensen.
 24 Slagterm. Hans P. Pedersen (684b) 22,0-3,0.
 *Matros Ejner Mikkelsen.
 26 A/S Robison, Andersen & Co. (1363)
 48,0-6,5.
 *Arbm. Alvin Steffin.
- 28 Stenhugger Mathias Madsen (1362) 10,0-1,3.
 30 Enkefru Marie Jensen (1361) 9,0-1,1.
 *Tekstilarb. Karl Aa. Jensen.
 32 Rønne kommunale Badeanstalt (1360).
 34 Bornholms Højspændingsværk, Andelselsk.
 (1359b) 400,0-23,5.
 36 Skomagerm. Holger Jakobsen (1335) 12,5-1,3.
 38 Frk. Vilhelmine Kr. Hansen (1334) 4,5-0,6.
 40 Vognm. Vilhelm A. Kofoed (1333) 8,0-1,1.
 42 [Enkefru Bodil Espersen] (1332) 6,5-1,0.
 *Arbm. Aksel V. Mortensen.
 44 Arbm. Mathias Madvig Jørgensen (1331)
 6,5-1,1.
 46 Fhv. Avisbr. Emil S. Nielsen (1329) 30,0-3,1.
 *Eksp. Frk. Aase K. Nielsen.
 48 Slagterm. Jens Kofoed Larsen (1328a)
 30,0-4,5.
 *Syerske Frk. Gurli Larsen.
 *Eksp. Frk. Gunhild Larsen.
- 50 Enkefru Nikoline K. Kofoed (1327a) 33,0-10,5.
 *Cementstøber Gunnar Kofoed.
 52 Bagersv. Chr. I. Larsen (1322) 9,5-1,1.
 54 Arbm. Søren Nielsen (1321) 9,5-1,2.
 *Slagtersv. Oscar Nielsen.
 56 Fhv. Avisbr. Thor Vesth (1320) 9,5-1,2.
 58 Frk. Dagny B. Holm (1317) 9,5-1,2.
 *Fhv. Avisbr. Anton M. Holm.
 60 Enkefru Else Pedersen (1316) 9,5-1,2.
 62 Kontorass., Kapt. Hans Chr. Lohmann (1304)
 18,0-2,2.
 64 Fhv. Gdr. Laurits P. Jensen (1302c) 13,0-1,4.
 66 Enkefru Ellen K. Kofoed (1302m) 13,0-1,5.
 *Enkefru Johanne Hansen.
 *Frk. Anna K. Jensen.
- 68 Fhv. Inkassator Ludvig M. Nielsen (13021)
 13,0-1,3.
 *Fru Edith Sjølander.
 70 Bageriejer Otto P. Jensen (1302b) 36,0-6,2.
 *Arbm. Otto J. Jensen.
 *Bagersv. Jens P. Jensen.
- 72 Bornholms Andels-Svineslagteri, Udsalg
 (1250) 20,0-1,9.
 *Best. Alfred E. Nielsen.
- 74 Enkefru Sara Andersen (1248) 6,0-1,1.
 *Fhv. Arbm. Thor Aagesen.
- 76 Typograf Ejnar Hansen (1247) 9,5-1,7.
 *Murersv. Sigfred Sørensen.
- 78 Enkefru Ditte H. Hansen (1246) 8,5-1,2.
 80 Murerm. Carl V. Nielsen (1245a) 10,0-2,4.
 82 Maskinsmed Harald Andersen (1244) 9,0-2,1.
 84 Arbm. Andreas Ipsen (1243) 10,0-2,0.
 *Arbm. Karl Thomsen.
- 86 Malersv. Henry P. Pedersen (1242a) 10,0-1,4.
 88 Havnearb. N. Andreas Mortensen (1240k)
 10,2-2,1.
 90 Arbm. Axel Jørgensen (1240h) 10,0-1,9.
 92 Fhv. Baneform. August Holm (1240q) 9,0-1,4.
 94a Enkefru Margrethe Olsen (1240f) 9,0-1,4.
 *Arbm. Poul West.
 *Arbm. Gunnar Olsen.
- 94b Frk. Dagny Andersen (1239b) 9,0-1,4.
 *Arbm. Poul Olsen.
- 96a Fru Amalie Westh (1239a) 13,0-1,3.
 *Matros Gunnar Sandberg.
- 96b Arbm. Sigfred M. Funch (1238b) 9,0-1,4.
 *Rentier Julius K. Hansen.
- 98 Gasværksarb. M. Kristian Hansen (1237)
 10,5-1,5.
 *Husbest. Fru A. Marie Mikkelsen.
- 100 Enkefru Gerda Olsen (1236) 10,5-1,6.
 *Chauffør Henry Olsen.
- 102 [Fhv. Bagerm. H. P. Sonne] (1234) 6,0-1,1.
 *Montør Ejler Hansen.
- 104 Arbm. Herman Madsen (1232k) 7,0-2,5.
 *Smedesv. Leif Olsen.
- 106 Enkefru K. Birgitte Henriksen (1232e)
 10,0-1,3.
 108 Best. Emil Haagensen (1232f) 10,5-1,3.
 110 Maskinrep. Villiam Koch (1232g) 10,6-1,9.
 112 Keramikere Paul Haddon Riis (1232h) 11,0-1,3.
 114 Børneoptagelseshjemmet (1232c) 45,0-6,8.
 *Best. Frk. Johanne Josefsen.
 *Gartner Holger Josefsen.
- 116 Enkefru Harriet Nielsen, Nordhøj (udb. 28a)
 30,0-8,0.

Lille Magstræde.

- 1 Urmager Holger Andersen (599) 33,0-10,6.
 3 [Avisbr. Herman Ambrosen] (597) 6,5-1,0.
 *Arbm. Karl Ipsen.
 5 [Bagerm. J. P. Pedersen] (se Magstr. 1).
 *Vognm. H. Mathias Madsen.

Lille Mortensgade.

- 1a [Bygm. Janus Kofoed] (124a) 9,0-1,0.
 *Murerarb. Kaj Kofoed.
 1b Maskinarb. Knud Christiansen (124b) 14,0-1,2.
 1c Fhv. Fyrbøder Måns Christiansen.
 3 Enkefru Boline Schæffer (se Slippen 6).
 *Arbm. Hans Kjæmpe.
 *Fhv. Matros Carl Hansen.

Lille Søstræde.

- 1 Fisker August Hansen (1122) 6,0-0,8.
 3 Smedem. Eigel Jensen (1121) 8,0-0,7.
 5 Frk. Karla Persson (1120) 7,5-0,7.
 7 Natvægter Robert Lassen (1117) 6,0-0,6.
 *Tømrersv. Knud Lassen.
 9 Fisker Peter A. Kjøller (1116) 6,0-0,7.
 *Keramiker Georg Kjøller.
 11 Enkefru Karen Jørgensen (1115) 7,5-0,9.
 *Sparekasseass. Verner Jørgensen.
 *Forretningsfører Anker Nielsen.

- 2 Pens. Lokomotivfører Adolf Børgesen (1108d) 11,0-1,0.
 4 Enkefru Julie Holm (1108c) 11,0-1,2.
 *Kontorist Frk. Marie Holm.
 6 [Frk. Bertha Grønval] (1108b) 11,0-1,4.

Lille Torv.

- 1 Købm. Andreas P. Bidstrup (485d) 65,0-25,4.
 3 [Købm. Kaj Madsen] (485c) 50,0-22,2.
 *Importøren.
 *Skotøjshdl. Alfred Jørgensen.
 *Reservebetjent Poul Pedersen.
 *Musiklærer Peter Andersen.
 *Elektriker Ricard Andersen.
 5 [Læge H. Schmidt-Nielsen].
 7 A/S Michael Andersen & Søn, Fabrik og Forretning (416) 115,0-22,0.
 9 Købm. Jørgen Riis (415) 35,0-16,1.
 11 Enkefru Helga Madsen (414) 25,0-4,6.
 13 Skomagerm. Jakob Rasmussen (413a) 45,0-12,0.
 *Bankass. Gudrun Rasmussen.
 *Overpostpakmester Johannes Rasmussen.
 *Garverm. Lysters Læderforretning.
 *Handels- og Kontormedhjælperforeningen.
 2 [Enkefru Petra Sommer] (522d) 50,0-16,3.
 *Pensionatsværtinde Frk. Dagny Nielsen.
 *Cand. mag. Karen Voss.
 *Repr. Andreas Kløcker.
 *Frk. Martha Holms Sæbeforretning.
 *Enkefru E. Kollings Guldsmedeforretning.
 *Cigarhdl. Ejnar Raschs Forretning.
 4 [Fru Karen D. Veilbæk] (486) 52,0-18,4.
 *Simon Madsens Lædervare- og Legetøjsforr.
 *Malerm. Paul Pihl.
 *Arbm. Antonius Bruc.
 *Assurandør Gustav Agersted.
 6 [Enkefru Sofie Madsen] (487d) 115,0-23,1.
 Simon Madsens Manufakturforretning.
 *Købm. Kaj Madsen.
 8 Baptistkirken (487a) 55,0 18,8.
 *Arbm. Thor Grønnegaard.
 10 [Lærer L. P. Dam m. fl.] (487c) 30,0-7,1.
 *Økonomien, Schous Sæbeudsalg.
 *Repr. Carl Rømer.
 *Bogbindersv. Johnny Rømer.
 12 Urmager Hans P. Rønne (488) 45,0-8,8.
 H. P. Rønnes Urmager- og Guldsmedeforretn.
 *Assurancecompagniet Baltica.
 14 Frk. Elna Kofoeds Boghandel (490) 14,5-9,3.
 16 Dir. Michael Andersen (492a) 125,0-30,2.
 *Fruktforretningen Erik.
 *Købm. Johan Frandsen, Kontor og Lager.
 *Frisørmester Knud Hansens Salon.
 *Købm. Gunnar Mortensens Forretning.
 18 Rønne Posthus (410a) 130,0-22,0.
 *Postmester Jens Chr. Frost.

Lille Tværstræde.

- 1 [Arbm. Ejner Petersen] (621) 0,5-0,5. B
 3 [Rønne Kommune] (622) 0,6-0,6. B
 5 [Karetmager Aage Jensen] (623) 1,1-1,1. B
 2 [Karetm. Reinholdt Lenz] (580b) 1,4-1,4. B

Lindevej.

- 1 Hovedagent Vilhelm Nielsen (1779) 8,0-0,6.
 3 [Keramiker Hans Sejer] (1772) 0,8-0,8. B
 5 [Arbm. Konrad Holm] (1771) 0,7-0,7. B
 7 Murerm. Aksel Hansen (1770) 9,5-1,0.

- 9 Arbm. Sofus T. Schou (1769) 8,0-0,8.
 *Arbm. Poul Schou.
 *Sømand Henning Schou.
 11 [Mejerist Josef Larsen] (1768) 8,0-0,8.
 *Chauffør Hans Larsen.
 *Frk. Sine Hansen.
 13 Snedker Herman Kofoed (1767) 9,0-1,0.
 15 Maskinarb. Viggo Kuhre (1744) 11,0-1,1.
 *Snedkersv. Harry Iversen.
 17 Frk. Asta M. Hansen (1744b) 8,5-0,8.
 *Fhv. Hmd. Svend Andersen.
 19 Skræddersv. H. V. Thorvald Thamdrup (1744m) 9,0-0,7.
 21 Tømrersv. Svend Aage Juul (1744n) 9,0-0,7.
 23 Murersv. Harald Mortensen (1773) 11,0-0,7.
 2 Enkefru Annie Nielsen (1780) 7,5-0,8.
 4 [Fru Anna Pedersen] (1781) 7,5-0,7.
 *Arbm. Johs. Hansen.
 6 Rentier Lorentz Larsen (1762) 8,0-0,7.
 *Repr. Jacob Jørgensen.
 8 Arbm. Emil Jørgensen (1763) 8,0-0,7.
 *Arbm. Alman Berggren.
 10 Fhv. Teglværksarb. Ernst Westh (1764) 8,0-0,7.
 12 Fhv. Havnearb. Karl Mortensen (1765) 8,0-0,7.
 14 Arbm. Orla H. Andersen (1766) 9,0-0,7.
 *Fhv. Brolægger P. Godtfred Andersen.
 16 Tømrer Frantz A. Brozek (1751) 8,0-0,8.
 18 Stenhugger Adolf Svendsen (1750) 8,0-0,8.
 20 Enkefru Kirsten Holm (1749) 8,0-0,8.
 22 Enkefru Wilhelmine Andersen (1748) 8,0-0,8.
 24 Keramiker Othenius Haagensen (1746) 9,0-0,8.
 26 Renovatør Jens P. Grønberg (1745) 9,0-0,8.
 28 Savværksejer Andreas Dam (1744f) 8,5-0,8.
 30 Enkefru Jørgine Jensen (1744g) 8,5-0,8.
 32 Renovatør Jens A. Olsen (1744c) 12,0-1,6.
 34 Fhv. Smed Hans P. Hansen (1744k) 8,5-0,9.
 *Eksp. Frk. Karen Hansen.
 *Husbest. Frk. Anna Hansen.
 36 [Bankdir. E. Engell] (1744i) 8,5-1,0.
 *Rentrice Frk. Hansine Gram.
 38 Enkefru Gerda Nielsen (1744h) 8,5-0,9.
 *Dekorator C. Chr. Nielsen.
 40 Søfyrbøder Niels H. Johansen (1744a) 8,5-0,8.
 42 Enkefru Jenny Lou (1744d) 8,5-0,8.

Lygtestræde.

- 1 Fhv. Bogh. Roberta Henriksen (1017a) 10,5-3,5.
 *Frk. Marie Henriksen.
 *Murersv. Valdemar Poulsen.
 3 [Skibsfører Henning Schrøder Andersen] (957) 8,5-2,3. B
 2 Arbm. Viggo Jensen (1015) 5,0-0,9.
 4 Skibsfører Aage Olsen (1005a) 13,5-1,8.
 *Form. Kaj Olsen.

Lærkevej.

- 1 Kontorass. Ejnar Thorsen (Træh. 22).
 3 Malersv. Andreas Hansen (Træh. 23).
 5 Brostenshugger Carl E. Munk (Træh. 24).
 *Malersv. Knud E. Nielsson.
 7 Medhj. Orla Lindstrøm (Træh. 25).
 *Husbest. Fru Jenny Møller.
 *Bødkerm. Ejnar Lindstrøm.
 9 Grosserer C. F. Stender (Træh. 26).
 13 Politibetjent Kaj Lind (Træh. 27).
 15 Skibsfører Henning Andersen (Træh. 28).

- 17 Maskinarb. Kaj Hansen (Træh. 29).
 19 Reservebetjent Karlo Nielsen (Træh. 30).
 21 Stenhugger Børge Haagensen (Træh. 31).
 23 Snedkersv. Jacob Thorn (Træh. 32).
 *Barberm. Johs. Hansen.
 4 Matros Herman Jakobsen (Træh. 33).
 6 Slagteri- og K. Villy Johansen (Træh. 34).
 8 Reservebetjent Ebbe Henriksen (Træh. 35).
 10 Tømrer Alvin Andersen (Træh. 36).
 12 Tømrersv. Niels Hammer (Træh. 38).
 14 Arbm. Karl Schytt Just (Træh. 39).
 16 Repr. Valdemar Frederiksen (Træh. 40).
 18 Drager Helmuth Gammerath (Træh. 41).
 24 Malersv. Knud E. Nielsson (Træh. 42).

Løkkegade.

- 1 Skolebest. Frk. Mathea Hansen og Rentrice Frk. Petra Hansen (180) 15,0-1,8.
 5 Enkefru Lilly Hansen (179) 7,5-1,3.
 *Murersv. Erik Bech.
 *Tømrer John Bech.
 7 Fisker Julius C. Pedersen (178a) 9,0-1,5.
 9 Enkefru Anna Petersen (178b) 10,0-1,3.
 *Arbm. Ejner Hansen.
 11 Undermaskinm. Thorvald Jensen (178c) 9,0-0,9.
 13 Enkefru Valborg Jakobsen (178d) 9,0-0,9.
 15 Jomfru Hansine Hansens Legatbolig (se Sdr. Allé 2).
 *Frk. Thora Brantzen.
 *Frk. Gerda Bentzen.
 *Frk. Kamilla Clemensen.
 *Frk. Jensine Hansen.
 *Frk. Katrine Jørgensen.
 *Frk. Nikoline Gerquist.
 *Frk. Anna Petersen.
 17 Enkefru Helene Hansen (252d) 7,5-0,5.
 19 Telefonmontør Hans M. Olsen (252c) 10,5-0,7.
 21 Støberiarb. Kristian J. Munch (6c) 6,5-2,9.
 *Sømand Lejf G. Pedersen.
 *Enkefru Thea Mogensens.
 *Mekaniker Svend E. Pedersen.
 *Enkefru Elisa Marker.
 *Mekaniker Ralph Gronemann.
 *Tømrersv. Reinholdt Jensen.
 2 Arbm. Henning Hansen (20) 6,0-0,8.
 *Enkefru Christine Hansen.
 4 Maskinarb. Gunnar Iversen (19) 10,0-2,0.
 6 Arbm. Niels O. Knudsen (18) 6,5-0,7.
 *Fhv. Arbm. Rasmus Knudsen.
 8 Arbm. Herman Olsen (17) 4,5-0,8.
 10 [Enkefru Johanne Larsen] (16) 8,0-1,3.
 12 Arbm. Marinus G. Jensen (15a) 20,0-3,4.
 *Arbm. Veset Johs. Bech.
 14 [Frkn. P. og M. Hansen] (14a) 10,0-1,2.
 *Fodspecialist Fru Ellen Lund.
 16 Magasininform. Otto V. Didriksen (14b) 8,0-1,6.
 *Arbm. Vilmer Didriksen.
 18 Sadelmager Aksel Grenander (13) 10,0-1,6.
 *Enkefru Hansine Nilsson.
 20 Frk. Ingeborg M. Jensen (12d) 4,5-0,6.
 22 Enkefru Dagmar Nielsen (12æ) 6,5-1,3.
 *Lagerarb. Ejnar Mogensens.
 *Fisker Karl Jensen.
 24 Insp. Jens A. Espersen (12ø) 14,0-1,3.
 *Sundhedsplejerske Frk. Else M. Espersen.
 26 Fisker Alfred Jensen (12s) 8,5-1,1.
 28 Murerarb. Johannes Kofoed (12i) 7,0-1,0.
 30 Rentier Niels Olsen (12k) 7,0-1,0.

- 32 Skibsfører Carl V. Carlsen (11a) 8,5-1,1.
 *Arbm. Ejler Carlsen.
 *Enkefru Andrea Lind.
 34 Fisker Jørgen P. Holm (10) 6,5-1,4.
 *Kontorist Erik Heiner Holm.
 *Pakhusarb. Alfred Jensen.
 36 Fhv. Arbm. Laurits Petersen (9) 4,5-0,9.
 38 Fhv. Avlsbr. Julius Hjorth (7d) 7,0-0,8.
 40 Snedker Hans P. Larsen (7e) 6,0-0,8.
 42 Arbm. Helge V. Bidstrup (7f) 5,0-0,5.
 44 Frk. Caroline Andersen (7k) 5,0-0,9.
 46 Enkefru Hertha Hansen (7ag) 5,5-1,0.
 *Enkefru Jessy Poulsen.
 48 [Odd Fellow Logen Burgundarholm] (7ah) 7,5-1,0.
 *Lotterikollektrice Fru Emma Nielsen.

Magstræde.

- 1 Bagerm. Jens P. Pedersen (595) 42,0-4,6.
 *Fhv. Bagerm. Janus Kjølner.
 3 Møbelhdl. Oskar Nielsen (594) 18,0-2,2.
 2a [Tandlæge H. C. Holm og Grosserer H. J. Hansen] (se St. Torveg. 18).
 *Pens. Stationsmester Martin Larsen.
 *Bornholms Frø- & Saasædcentral.
 2 Arbm. Thor J. Busk (556) 4,5-1,1.
 4 Fhv. Kusk Jens Hansen (557) 5,5-1,2.
 *Enkefru Karoline Nielsen.
 6 [Kirkelig Missionsforening] (se Nørreg. 19).
 *Malersv. Juul Andreas Marker.

Malmøvej.

- 19 Overofficiant Herluf Hansen (Træh. 165).
 21 Murerarb. Valdemar Mortensen (Træh. 164).
 23 Arbm. Hans P. Andersen (Træh. 163).
 25 Havnearb. August Larsen (Træh. 162).
 27 Arbm. Ludvig Pauch (Træh. 161).
 29 Arbm. Herluf Thorsen (Træh. 160).
 31 Arbm. Carl Hansen (Træh. 159).
 33 Anlægsgartner Karl K. Kofoed (Træh. 158).
 35 Slagtersv. Ernst Nielsen (Træh. 157).
 37 Telefonarb. Poul Hansen (Træh. 156).
 18 Arbm. Rudolf Jørgensen (Træh. 176).
 20 Chauffør Hans Haagensen (Træh. 175).
 22 Arbm. Otto Aakjær (Træh. 174).
 24 Lærer Aage Engell (Træh. 173).
 28 (Træh. 171).
 26 Smedesv. Arvid Andersen (Træh. 172).
 30 Stenhugger Meyer Pedersen (Træh. 170).
 32 Chauffør Carlo Andersen (Træh. 169).
 34 Arbm. Henrik Andersen (Træh. 168).
 36 Detailhdl. Chr. Alfred Pedersen (Træh. 167).

Margrethevej.

- 1 Revisor Harald Madsen (1302d) 13,0-1,4.
 3 Tømrersv. Jens P. Knudsen (1302n) 11,5-1,0.
 *Fabriksarb. Johs. Hansen.
 5 Tromlefører Carl O. Jensen (1302o) 11,5-1,1.
 7 Snedkerm. Ejnar K. Mogensens (1302g) 10,0-1,1.
 9 Snedker Alfred Grønlund (1302h) 10,0-1,0.
 11 Telefonmontør Hans Peter Olsen (1302i) 11,5-1,2.
 13 Enkefru Inge Andersen (1302k) 11,5-1,0.
 *Telefonistinde Frk. Edith Andersen.
 *Arbm. Hans Lau.
 15 Murerm. Laurits Andreassen (1302æ) 11,0-1,1.
 17 Overtelefonistinde Frk. Anna Jørgensen (1302z) 11,0-1,1.

- 19 Stenhugger Jenus Lundgren (1302y) 12,7-2,7.
 21 Tømrem. Konrad Nielsen (1305f) 15,0-2,7.
 23 Enkefru Anna Kofoed (1305o) 14,0-1,5.
 *Rentier Jens P. Hansen.
 *Frk. Anine Due.
 25 [Vognm. Herman N. Byder] (1305c) 13,0-1,3.
 *Renovatør Arne B. Hansen.
 *Murersv. Laurits Lauritsen.
 27 Vognm. Herman V. Drejer (1305b) 14,0-1,5.
 *Vognm. Henry Drejer.
 2 Vognm. Emil Haagensen (1303) 15,0-1,7.
 *Arb. Frk. Anny Haagensen.
 *Chauffør Carlo Haagensen.
 6 Maskinm. Henrik A. Ipsen (1302e) 14,0-1,7.
 *Enkefru Petra Bøgel.
 8 Maskinm. Charles Wahlgreen (1302f) 14,0-1,7.
 10 Tømresv. Ernst Carlsen (1302p) 10,5-0,9.
 12 Værkfører Valdemar Nantsen (1302q) 10,5-0,9.
 14 [Frkn. Astrid og Petra Olsen] (1302s) 10,5-1,0.
 *Chauffør Hans M. Kofoed.
 *Arbm. Gunner Mortensen.
 16 Kontorass. Chr. Espersen (1302t) 10,5-0,9.
 18 Enkefru Ane Krogh (1302ø) 10,5-0,9.
 *Tjener Aksel Hansen.
 20 Fhv. Bagerm. Hans J. Kofoed (1302aa) 10,5-0,9.
 22 [Frk. Karoline Hammer] (1302ab) 10,5-0,9.
 *Restauratør Theodor Buch.
 *Kontorass. Frk. Rigmor Buch.
 *Kontorass. Frk. Esther Buch.
 *Husass. Frk. Olga Jakobsen.
 24 Fhv. Telefonmekaniker Per Lundquist (1302ac) 10,5-0,9.
 26 [Købm. Ove Nielsen] (1305g) 11,0-1,4.
 *Strygerske Fru Gerda Gerhardt.
 *Murersv. Rasmus Hansen.
 *Lærer Verner Asholt.
 28 Stenhuggerm. Oskar Andersen (1305m) 15,5-2,1.
 *Civiling. Hans Jensen.
 *Stenhugger Tage Andersen.
 30 Laboratoriearb. Viggo Pihl (1305n) 11,0-1,4.
 *Fhv. Smedesv. Pehr Olsson.

Marie Kofoeds Vej

- 1 [Rønne Kommune] (689a) 70,0-10,0.
 *Arbm. Charles Rasmussen.
 *Arbm. Knud Rasmussen.
 *Murersv. Hans Vilhelmsen.
 *Lufthavnstbetjent Carlo Rønne.
 *Malersv. Harald Lundt.
 *Tromlefører Martin Lund.
 *Smedesv. Andreas Mogensen.
 *Murersv. Roland Wilhelmsen.
 2 Frimurerlogen Egin (632c) 42,0-5,9.
 4 Stenhugger Gunnar Dam (688b) 6,0-1,0.
 6 Arbm. Hilmar Pedersen (688a) 6,0-1,3.
 *Medhj. Aage Nielsen.

Murergade.

- 1 [Arbm. Alfred M. Jensen] (45) 1,0-1,0. B
 3 Havnebetjent Valdemar Jensen (61) 8,4-1,7.
 2 [Fru Cathrine Andersen] (41) 6,5-1,0. B
 4 Arbm. H. Andreas Lundgreen (42) 7,0-0,6.
 *Enkefru Sonja Lundgreen.

- 6 Fisker Andreas Nielsen (43c) 5,0-0,8.
 *Arbm. Hans Nielsen.
 8 [Fru Anna Wahlquist] (44) 4,0-0,3.
 *Arbm. Andreas Pedersen.
 10 Snedkersv. Jens M. Ancher (62) 8,0-1,2.
 *Kontorass. Fru Astrid Olsen.

Myregade.

- 1 Fru Ottomine Rasmussen (246b) 19,0-2,5.
 *Arbm. Egon Munter.
 *Form. Carl Munter.
 *Arbm. Børge Andersen.
 *Kontorass. Svend E. Johansen.
 *Arbm. Karl P. Nielsen.
 3 Typograf Johannes Nielsen (246c) 18,0-2,0.
 *Enkefru Karla Sørensen.
 5 Enkefru Petra Kofoed (246d) 17,0-2,1.
 *Rentier Carl Kofoed.
 2 Overmontør L. Otto Ipsen (177b) 12,0-2,5.
 2a Elektriker Henry Pedersen (177g) 11,0-1,8.
 4 Enkefru Marie Hansen (177c) 13,0-2,8.
 *Rentier Alfred Andersen.
 *Enkefru K. Karen Andersen.
 *Medhj. Ludvig Blom.
 6 Overtелефonistinde Frk. Anna Hansen (177a) 11,0-1,1.

Møllegade.

- 1 Fhv. Skomagerm. Laurits Rasmussen (573a) 2,5-0,5.
 *Arbm. Knud Rasmussen.
 3 [Malerm. Aage Chr. Heinø] (574a) 2,6-1,0.
 5 [Arbm. Aksel Nielsen] (575) 4,0-1,1.
 *Rentier Johs. Mortensen.
 7 [Frk. Dagny Glimberg] (576) 4,5-1,0. B
 9 [Enkefru Hanne Pihl] (577) 1,1-1,1. B
 11 [Herman Andersen] (578) 0,7-0,7. B
 13 [Købm. Oluf Poulsen] (580c) 2,5-2,5. B
 13a [Skrædder J. P. Kuhres Arv.] (579) 0,8-0,8. B
 15 [Arbm. Elmer Andersen] (625) 0,3-0,3. B
 17 [Frk. Marie Andersen] (626) 0,9-0,9. B
 19 Arbm. R. Andreas Larsen (627) 6,5-1,5.
 21 Maskinarb. Godtfred Schou (628) 7,0-1,3.
 23 Frkn. Gerda og Ingeborg Johansen (629) 6,0-1,2.
 25 Arbm. Carl P. Pihl (630a) 9,5-1,9.
 *Sømand Poul A. Jensen.
 27a Automekaniker Svend A. Hansen (691d) 7,5-1,3.
 27b Arbm. Thorvald Espersen (691c) 10,0-1,2.
 29 Fhv. Karetmager Theodor Jensen (694n) 10,5-1,9.
 *Matros Viktor Pedersen.
 31 [Pølsemager Ingvar Dellgren] (1199d) 8,0-1,1.
 *Keramiker Ruth Ipsen.
 *Arbm. William Smidt.
 33 Slagtersv. Karl E. Nielsen (1199e) 8,5-1,0.
 35 Fhv. Former Jens P. Jensen (1198c) 10,5-1,7.
 37 Inkassator Alf Nielsen (1198b) 8,0-1,0.
 39 Enkefru Hansigne Ringby (1198a) 8,0-1,0.
 41 Arbm. Ejnar Andersen (1197b) 9,0-1,1.
 *Fru Sonja Larsen.
 43 Murerm. Herman Madsen (1197a) 9,0-1,4.
 45 Enkefru Sofie Jørgensen (1196a) 9,0-1,4.
 47 Stenhugger Karl F. Nielsen (1196b) 9,0-1,3.
 *Maskinarb. Bernt Larsen.
 49 Motorvognsfører Ludvig Rasmussen (1194c) 9,0-1,1.
 *Maskinm. Tage Rasmussen.

- 51 Arbm. Carl Aakermann (1194d) 9,0-1,4.
 2 [Frk. Margrethe Andersen] (se Rolighedsg.1)
 4 [Enkefru Sigrid Jørgensen] (658) 0,6-0,6. B
 6 [Arbm. Ludvig Pauch] (657) 0,9-0,9. B
 8 [Rønne Kommune] (656) 0,6-0,6. B
 12 [Repr. Louis E. Sorth] (654) 1,9-1,9. B
 14 [Sygeplejerske Frk. Alexandra Pedersen] (643) 1,2-1,2. B
 *Skærieriejer Gunnar Blom.
 16 Arbm. K. Alfred Mortensen (642) 5,5-1,2.
 18 [Rentier A. Petersens Arv.] (641) 7,0-1,2.
 *Frk. Petra Petersen.
 *Frk. Mathilde Petersen.
 *Frk. Anine Petersen.
 20 [Bornholms Margarinefabrik] (640c) (se Godthaabsvej 3).
 *Dir. Jens Nørregaard.
 *Kontorass. Frk. Edle Pedersen.
 *Kass. Gunnar Jensen.
 *Disponent Aage Søndergaard.
 *Urmager Rudolf Thomsen.
 *Best. Holger Petersen.
 *Chauffør Orla Johnsen.
 22 Blikkenslagerm. Rudolf Kristensen (639a) 20,0-2,9.
 24 Enkefru Karen Vilhelmsen (639ax) 9,0-1,2.
 26 [Møbelhdl. Vald. Jørgensen] (638) 8,5-1,3. B
 28 [Arbm. Kristian Nielsen] (637) 6,5-0,9. B
 30 [Slagterm. Thorvald Funch] (632b) 1,1-1,1. B
 32 Stenhugger Herman A. Pedersen (634) 7,0-1,1.
 34 Murerm. Søren Sørensen (633) 5,0-0,6.
 *Husbest. Frk. Klara Hansen.
 36 Malersv. Hans P. Hansen (632a) (ej vurd.).
 38 Fhv. Bødkersv. Aage Christensen (631b) 10,5-1,8.
 40 Brolægger Orla Thorsen (631a) 12,0-1,8.
 *Stenhugger Osvald Andersen.
 *Maler Søren Rosenberg.
 42-46 Etatsraadinde Marie Kofoeds Stiftelse
 *Best. Frk. Petra Pedersen.
 *Frk. Hansine Johnsen.
 *Frk. Anna Svensson.
 *Frk. Anna Pedersen.
 *Rentier Harald Masseson.
 *Frk. Karen Jørgensen.
 *Fru Marie Johansen.
 *Fhv. Avlsbr. Martin Olufsen.
 48 Bogh. Frk. Anna Hassager Boss (701s) 12,0-1,8.
 50 Kaolinarb. Aksel Nielsen (701r) 12,0-1,5.
 52 Enkefru Anna Kofoed (701q) 15,0-1,6.
 *Kunstvæverske Frk. Sofie Ancher.
 54 Motorvognsfører William Dam (701p) 12,0-1,7.
 56 Maskinkonstruktør Ove Rønne Jensen (701i) 18,0-2,2.
 58 Bagersv. Viktor Jørgensen (701h) 12,0-1,6.
 60 Frk. Karoline Hammer (701g) 12,0-1,5.
 *Frk. Margrethe Jørgensen.
 62 Rentier Carl Olsen (701f) 12,0-1,7.
 64 Vulkanisør Knud O. Marker (702k) 16,0-3,8.
 66 Enkefru Marie Herold (702i) 10,0-1,7.
 68 Rentier Jens O. Munck (702h) 8,5-1,4.
 70 Enkefru Kristine Myhre (702g) 7,5-1,2.
 *Pensionist Harry Myhre.
 72 [Syerske Barbara Kofoed] (702f) 7,5-1,3.
 *Arbm. Peter Andreasen.
 *Chauffør Poul Larsen.
 74 Enkefru Frida Jensen (702e) 7,5-1,3.

- 76 Enkefru Petra Bendtsen (702d) 8,0-1,3.
 78 Enkefru Else Borg (702c) 7,5-1,3.
 80 [Arbm. Hans O. Kofoed] (702b) 7,5-1,3.
 *Bladforhdl. Edvard Rømer.
 82 Fhv. Slagteriær. Andreas Larsen (703b) 10,0-1,6.
 84 Gasværksarb. Peter Hansen (703c) 11,0-1,5.
 *Rentier Hans P. Andersen.
 86a Stenhugger Ejner Th. Nielsen (703aa) 15,0-3,1.
 *Reservepostb. Poul Olsen.
 *Chauffør Frits Jensen.
 86b Skibsfører Jørgen P. Madsen (703ø) 16,0-2,9.
 *Fhv. Arbm. Emil Jensen.
 *Arbm. Erik Jensen.
 88 Kriminalass. Carl Mogensen (703m) 12,5-1,6.

Nellikegade.

- 1 Lærer Peder V. Jensen (520) 18,0-3,2.
 3 Bankfuldm. Sven Aage Arnstrup (519a) 10,0-1,2.
 5 Kapellanboligen (518a) 24,0-3,7.
 *Provst Mathias Matthiesen.
 7 Enkefru Andrea Kure (517) 11,0-3,4.
 *Enkefru Hansine Christensen.
 *Frk. Emmy Iversen.
 2 Rønne og Omegns Pakhusforening (978) 120,0-36,0.
 *Best. Christian Funch.
 *Gaardskarl Carl Jensen.
 *Købm. Aage Kofoed.
 *Skomager Schous Værksted.
 4 Broderihdl. Frk. Engeline Andersen og Broderihdl. Frk. Johanne Andersen (979a) 9,0-0,8.
 6 Kontorass. Frk. Elle Marcher (980a) 10,0-1,2.
 *Fhv. Møbelsnedkerm. Andreas Marcher.
 *Kontorass. Harald Marcher.
 8 Frk. Kristine Nielsen (980b) 7,0-0,9.
 10 Arbm. Einar Hansen (981) 4,5-0,9.

Nygade.

- 1 Modehdl. Frk. Sofie Kofoed (897) 12,0-2,7.
 *Malersv. Holger Kofoed.
 3 Gartner Svend E. Larsen (899b) 16,0-4,9.
 5 Viktualiehdl. Helge Hansen (899a) 50,0-7,8.
 *Fodspecialist Sophus Møllerup.
 7 Enkefru Ellen From Hansen (901c) 14,0-3,6.
 9 Enkefru Kamma Jespersen (901b) 15,0-3,5.
 11 Bogtrykker Chr. Rasmussen (901a) 28,0-5,1.
 13 Installatør Axel Sørensen (902) 26,0-4,3.
 15 [Andr. Didriksens Arv.] (903u) 14,3-14,3. B
 *Bagerm. Karl Johan Didriksen.
 17 Kurvemager Kaj Andersen (904) 16,0-3,1.
 19 Bornholms Spare- og Laanekasse (919) 140,0-76,0.
 *Sparekassdir. Svend A. Munck.
 2 [Apoteker K. Th. Jørgensen] (se Storeg. 32).
 20 [Bogh. Frk. Karen Marcher] (920b) 8,0-8,0. B

Ny Østergade.

- 1 Rentier Janus Hansen (324a) 16,0-1,6.
 3 Frk. Margrete Dam, Frk. Ingeborg Dam og Frk. Marie Dam (324c) 13,0-1,4.
 5 Fhv. Snedker Hans J. Toxværd (324d) 8,5-1,0.
 7 Frk. Karoline Larsen (324e) 9,0-1,0.
 9 Vaskeriejer Frk. Emma Holm (1599) 9,0-1,2.
 11 Arbm. Carl Jensen (1600) 9,0-1,1.
 *Fru Anna Nielsen.

- 13 [Frk. Gidia Holm] (1601) 9,0-1,1.
 *Arbm. Hans O. Ipsen.
 *Frk. Karen B. Ipsen.
 *Frk. Laurine Ipsen.
- 15 Murerarb. Rudolf Green (1602) 10,0-1,3.
- 17 Fhv. Købm. Niels Brun (1590) 20,0-1,4.
 *Husbest. Fru Eda Mortensen.
 *Lorents Carlsens Kolonialforretning.
- 19 Fhv. Farver J. Andreas Pedersen (1589) 14,0-1,5.
- 21 Malerm. Emil Kohring (1588) 9,0-1,0.
- 23 [Arbm. Janus P. Pihl] (1587) 9,0-1,0.
 *Fhv. Arbm. Hans Pihl.
 *Arbm. Ludvig Madsen.
- 25 Skomagerm. Franz Häckert (1586) 9,0-1,0.
- 27 Stenfisker Peter Petersen (1585) 9,0-1,1.
 *Stenhugger Peter Chr. Petersen.
 *Keramiker Johannes Petersen.
- 29 Fhv. Smed Ole A. Lau (1584) 10,5-1,3.
- 31 Pens. Postpkm. Mads P. Jørgensen (1583) 11,0-1,4.
- 33 Arbm. Hjalmar Mogensen (1581) 10,5-1,2.
 *Snedkersv. Frank Mogensen.
- 35 Malersv. Arne Bornø Kofoed (1580) 9,0-1,1.
- 37 Forretningsfører Ejnar Fogh (1579) 14,0-2,2.
 *Fru Solvejg Kure.
- 39 Arbejdernes Fællesbageri (1591a) 100,0-11,0.
 2 [Gdr. Hannibal Vang] (se Slagterg. 11).
 *Bagersv. Hans Marker.
 *Arbm. Edvard Lind.
 *Arbm. Jørgen Lind.
- 4 Enkefru Hilda Jensen (321c) 13,0-1,6.
- 6 Musiker Carl J. Lundt (321b) 13,0-1,6.
- 8 Barber Helge F. Lundt (1603) 10,0-1,3.
 *Eksp. Frk. Hanny Dahl.
- 10 Murerm. Hans P. Reker (1604) 1,3-1,3. **B**
- 12 Rentier Oluf Olsen (1605) 1,0-1,0. **B**
- 14 [Fru Magda D. Pedersen] (1606) 1,1-1,1. **B**
- 16 [Fru Thora Lindstrøm] (1607) 1,1-1,1. **B**
- 18 Rentier Hans A. Olsen (1608) 10,0-1,3.
- 20 Fhv. Form. Karl Kjellberg (1609) 9,0-1,1.
- 22 Murersv. Villy Munch Nielsen (1610) 10,0-1,1.
- 24 Lygtetænder Carl Wallin (1611) 9,5-1,6.
- 26 Snedker Ewald Mogensen (1612) 9,5-1,2.
- 28 Fru Nanny Berggren (1613) 15,0-1,7.
 *Fru Hilda Nielsen.
 *Arbm. Johs. Pedersen.
- 30 Skomagerm. Martin K. Kjøller (1614a) 9,0-1,2.
 *Eksp. Frk. Vera Kjøller.
- 32 Typograf Johannes Jensen (1614b) 10,0-2,2.
- 34 Renovatør Jens O. Lundgreen (1614c) 16,0-2,0.
 *Frk. Marie Lundgren.
- 36 Enkefru Laura Hansen (1615) 9,0-1,0.
- 38 Frk. Nora Christiansen (1616) 9,5-1,0.
 *Rentier Niels P. Christiansen.
- 40 Enkefru Jørgine M. Schou (1617) 9,5-1,1.
- 42 Former Oscar Olsen (1619) 9,5-1,1.
- 44 Stenarb. Villy J. Pedersen (1620) 9,0-1,0.
- 46 [Fhv. Postb. August Svendsen] (1621) 9,0-1,0.
 *Chauffør Elmer Hjorth.
 *Mejerist Ernst Oisen.
 *Maskinarb. Tage Svendsen.
 *Maskinarb. Carlo Svendsen.
 *Mejerist Chr. Højbjerg-Jensen.
- 48 Skrædderm. Svend Haagensen (1622) 9,0-1,0.
- 50 Arbm. Oluf Olsen (1623c) 9,0-1,2.
- 52 Former Gudmund Lassen (1623d) 9,0-1,2.
 *Murersv. Karl O. Lassen.
- 54 [Købm. Carl Jensens Arv.] (1623e) 10,0-1,1.
 *Postb. Arne Samson.
- 56 Enkefru Ottomine Westh (1623f) 10,0-1,1.
- 58 Hovm. Hagbarth Bager (1623g) 10,0-1,1.
- 60 Frk. Anine Sonne og Frk. Johanne Sonne (1623h) 10,0-1,1.
- 62 Enkefru Nicoline Carlsen (1623i) 10,5-1,1.
- 64 Slagterm. Knud Petersen (1623a) 23,0-5,1.

Nørregade.

- 1 [Købm. S. P. Sillehoved] (se St. Torv 2).
 *Insp. Ejner Knudsen.
- 3 [Købm. S. P. Sillehoved] (552n) 22,0-5,3.
 *Assurandør Asbjørn Bak.
 *Nordeuropa's Kontor.
- 5 Vognm. Adolf Boss (552 o) 19,0-4,4.
- 7 Købm. Henning Jensen (564) 30,0-8,3.
 *Frk. Katrine Kofoed.
 *Frk. Emmy Kofoed.
- 9 [Fru Augusta Engell] (563). **B**
- 11 [Arkitekt Poul Tybjerg] (562) 7,3-7,3. **B**
- 13 Bogtrykker August Kieffer (560) 23,0-7,0.
 *Frk. Ella Kieffer.
- 15 [Kirkelig Missionsforening] (559a) 22,0-4,7.
 *Indremissionær Anders Henriksen.
- 17 Kirkelig Missionsforening for Rønne, Missionshuset Emaus (559b) 38,0-4,1.
 *Fru Anna M. Frøkjær.
- 19 [Kirkelig Missionsforening] (558) 15,0-3,3.
 *Pensionatsejer Frk. Anna Weng.
 *Kioskejer Ninius Weng.
- 21 [Arbm. Ove H. Jensen og Gunnar Jensen] (592) 9,0-4,4.
 *Arbm. Ove Jensen.
 *Stensliber Georg Didriksen.
 *Sømand Povl Olsen.
- 23 Hdml. Carl Olsen (591) 12,0-1,8.
- 25 Maler Carlo Rasmussen (590) 10,0-1,3.
- 27 Dameskrædderinde Frk. Emma Hansen (589) 8,0-1,1.
 *Enkefru Manna Pedersen.
- 29 Arbm. Viggo Peter Green (599) 6,0-0,5.
- 31 [Snedker H. Clemensens Arv.] (587) 3,0-0,4.
 *Arbm. Arne V. Green.
- 33 Arbm. Niels A. Andersen (586) 6,0-1,1.
- 35 Tømrersv. Pauli J. Mogensen (605d) 19,0-3,1.
- 37 [Frk. Ellen Glistrup og Frk. Esther Lassen] (604a) 3,6-3,6. **B**
- 39 [Skibstømrer Knud Stenby] (604b) 2,2-2,2. **B**
- 41 [Stenhugger A. Andersen] (616) 1,0-1,0. **B**
- 2 Restauratør Chr. Hjorth, Raadhuskroen (551a) 200,0-59,0.
 *Købm. Alfred Hansen, Rønne Ismejeri.
- 4 Slagtermester Charles Moberg (550) 38,0-17,0.
 *Slagtersv. Karl A. Berlin.
- 6 Grosserer Jørgen Stender (549) 25,0-10,1.
 *Kontorass. Axel A. Kure.
- 8a Skrædderm. Hans M. Larsen (547b) 18,0-3,4.
- 8b Bagerm. N. Chr. Nielsen (547a) 32,0-7,0.
 *Bagersv. Kaj A. Nielsen.
- 10 [Fru Ingeborg Bech] (565a). **B**
 *Frisørm. Knud E. Hansen.
 *Keramiker Frk. Gudrun Hansen.
- 12 [Kontorass. Frk. Alexia Kofoed] (565b). **B**
- 14 Klejnsmedem. Chr. A. Pedersen (566) 17,0-4,8.
- 16 [Frk. Jenny Berggrens Arv.] (567) 5,0-1,9.
- 18 Billedskærer Chr. Kofoed (568) 15,0-1,8.
 *Frk. Karen M. Kofoed.
- 20 [Fhv. Avlsbr. Svend Pedersen] (569) 18,0-2,2.
 *Købm. Andreas Th. Espersen.
 *Arb. Fru Anine K. Sonne.

- 22 Malerm. Aage Chr. Heinø (570) 19,0-2,4.
 24 [Malerm. Aage Chr. Heinø] (472a) 12,0-1,7.
 *Bibliotekar Frk. Else Valentiner-Branth.
 *Cigarhdl. Fru Mathilde Lau.
 26 Keramikker P. Folkman Andersen (572b) 14,0-2,0.
 *Eksp. Frk. Margot Andersen.
 28 Arbm. Ejner R. Rasmussen (584) 6,5-1,3.
 30 Raadhustjener Henry A. Mortensen (583) 6,5-0,9.
 32 Rentier Frk. Marie P. Herold (583) 4,0-1,0.
 34 Grønthdl. Frk. Frida M. Schou (581) 10,0-1,9.
 *Frk. Petra M. Schou.
 36 [Møbelhdl. Poul M. Jensen] (580a) 4,5-4,5. B
 38 Frk. Petra N. Pihl (620b) 8,0-1,0.
 *Frk. Ella M. Wolf.
 40 Vognm. Johs. Clausen (620a) 20,0-3,3.
 *Fru Anna C. Byder.
 42 Karetmagerm. Aage Jensen (619) 28,0-4,3.
 *Arbm. Martin A. Pedersen.

Nørrekaasgade.

- 1 Skibstilsynsm. Niels P. Holm (1158) 17,0-4,0.
 *Enkefru Johanne Pedersen.
 *Arbm. Ancher R. Pedersen.
 3 Enkefru Birthe Pedersen (1157) 7,2-1,6.
 *Chauffør Georg O. Pedersen.
 5 Stenhugger Oskar E. Hallberg (1159) 10,0-2,1.
 7 Arbm. Carl A. Jørgensen (1160a) 5,5-1,8.
 *Arbm. Johs. A. Hammer.
 *Slagtersv. Velandt P. Hammer.
 2 [Eksportør Ejnar Sjølander] (1156) 20,0-5,2.
 *Vognm. Ole Holm.
 4 Fisker Hans Schou (1155) 10,5-1,9.
 *Arbm. Sigurd Andersen.
 6 [Arbm. Frits Johnsen] (1154) 11,0-1,6.
 *Fru Louise Kofoed.
 *Bagersv. Kai B. Kofoed.
 *Arbm. Jens E. Nielsen.
 *Arb. Frk. Anna M. Dellgren.
 8 Møbelsnedker Carl A. Kofod (1153) 13,0-1,9.
 *Arbm. Konrad Th. Hansen.

Olsgade.

- 1 Arbm. Kaj Olsen Rønne (147) 12,0-1,3.
 *Eksp. Frk. Bodil A. Nielsen.
 3 Typograf Holger Ipsen (149b) 7,5-1,3.
 *Malersv. Helge Nielsen.
 5 Chauffør Karl Jensen (149a) 7,0-0,8.
 7 [Fru Marie Hansen] (150) 1,0-1,0. B
 *Rentier Claus A. Holm.
 9 Arbm. Charles Kofoed (151) 5,5-0,3.
 2-4 Fisker Axel A. Jønsson (73) 9,0-1,7.
 4 *Rentier Johan J. Jønsson.
 6 Enkefru Karen Møller (75) 7,0-1,7.
 *Arbm. Vilhelm M. Jensen.
 8 Arbm. Thor A. Larsen (76) (ej vurd.)
 10 [Kontorass. Anna Nielsen] (77a) 1,3-1,3. B
 12 [Enkefru Ingrid Kjøller] (78b) 1,2-1,2. B

Paradisgade.

- 1 Murersv. Johan Sture Andersen (1701) 6,0-0,7.
 3 Arbm. Hans Kr. Nielsen (1702) 6,0-0,7.
 5 Arbm. Knud Rasmussen (1703) 6,0-0,7.
 7 Rentrice Frk. Fanny M. Dam (1704) 5,5-0,7.
 9 Stenhugger Frits F. Svensson (1705) 6,0-0,7.
 11 Murerarb. Emil Johnsen (1706) 6,0-0,7.
 13 [Fru A. van Vantherghem] (1707) 5,5-0,8.
 *Arbm. Axel J. Haagensen.

- 15 Fhv. Maskinarb. Niels C. Kindberg (1722) 7,5-1,0.
 *Gasværksarb. Carl Jørgensen.
 17 Arbm. Nikas L. Funk (1723c) 9,0-1,1.
 19 Missionær Andreas A. Byg (1723b) 9,0-0,9.
 21 Enkefru Augusta V. Hansen (1723a) 9,0-1,1.
 23 Fhv. Arbm. Peter Kofoed (1727) 8,0-0,9.
 25 Snedkersv. Carl V. Pauch (1729c) 11,0-1,2.
 27 Mekaniker Henry L. Kofoed (1729d) 11,0-1,2.
 2 [Rønne Kommune] (294) 5,5-0,8.
 4 Arbm. Gudmund Nielsen (295) 5,0-0,8.
 6 Snedker Jens A. Nielsen (288a) 7,5-1,0.
 8 Fhv. Tømrer Axel Andersen (288g) 8,5-1,2.
 10 Teglværksarb. Holger Jensen (288h) 8,5-1,1.
 12 Malersv. Carlo S. Pihl (288i) 8,5-0,7.
 *Enkefru Petrea Sjølander.
 14 Frk. Annine Hansen (288f) 8,0-1,0.
 16 Arbm. Albert Nielsen (282) 4,0-0,7.
 18 Arbm. Julius Christiansen (281) 4,5-0,4.
 20 Arbm. Karl J. Hansen (280) 6,0-0,9.
 *Mekaniker Erland Hansen.
 *Fhv. Arbm. Ole Johansen.
 22 [Enkefru Anina K. Sonne] (279) 3,5-0,8.
 24 Matros Johs. Knudsen (278) 0,9-0,9. B
 26 Pakhusarb. Ejnar P. Kofoed (277) 4,5-0,5.
 *Mejerist Børge Kofoed.
 28 [Fru Anna Brix] (276) 3,5-0,3.
 *Arbm. Otto Larsen.
 30 Arbm. Viggo Pedersen (275) 5,0-0,7.
 32-36 [Ing. Kielberg] (se Markj. 219a).
 32 *Malersv. Andreas Hjorth.
 34 *Arbm. Oluf Olsen.
 *Arbm. Andreas Olsen.
 *Arbm. Niels Hansen.
 *Arbm. Hans Jensen.
 *Medhj. Frimand Jensen.
 *Fhv. Arbm. August Svendsen.
 *Stenhugger Povl Andersen.
 *Arbm. Hans Hansen.
 *Fisker Hans Bendtsen.
 36 *Kontorass. Charly Christiansen.
 *Teglm. Aksel Clausen.

Pilestræde.

- 1 Skibsfører Jens Jensen (7ø) 15,0-2,2.
 3 Arbm. Johannes Kofoed (7ap) 5,5-1,1.
 5 Skibstømmer Marius Due (7aq) 6,5-1,2.
 7 Radiotekniker Svend Mønlov (7ar) 8,5-1,2.
 9 Enkefru Marie Pedersen (7as) 8,5-1,2.
 11 Fhv. Skibsfører Hans Knudsen (7at) 10,5-1,2.
 *Post- og Telegrafmedhj. Poul Jørgensen.
 13 Portør Andreas Sonne (7au) 11,0-1,2.
 15 Havnebetjent Julius Dam (7ay) 10,0-1,2.
 17 Pens. Gasværksarb. Kristian Bjerregaard (7az) 9,5-1,4.
 *Fisker Rudolf Bjerregaard.
 19 Pens. Politibetjent Magnus Mogensen (7bc) 9,0-1,5.
 *Husb. Frk. Marie Kjøller.
 21 Snedkersv. Karl Jacobsen (7bd) 11,0-1,3.
 *Reservebetjent Svend Hansen.
 23 Maskinarb. Alfred Didriksen (7bh) 9,0-1,2.
 25 Enkefru Marie Herold (7bi) 9,0-1,3.
 27 Maskinn. Hans P. Nielsen (7cc) 9,0-1,2.
 29 Fhv. Arbm. Oskar Andersen (8) 7,0-0,9.
 *Frk. Karen Andersen.
 *Styrmænd Egon Schønerwandt.
 2 Formand Osvald Rømer (7æ) 13,5-1,7.
 *Enkefru Johanne Rømer.

- 2a Enkefru Hedeveg Pedersen (7be) 12,5-1,0.
 4 Arbm. Andreas Jørgensen (7bf) 7,5-1,2.
 6 Fisker Ludvig Jensen (7bv) 9,0-1,2.
 8 [Købm. Magnus Jørgensen] (7bt) 9,0-1,2.
 *Arbm. Aage Hoff Petersen.
 10 [Fru Esther Holm] (7bs) 9,0-1,1.
 *Typograf Knud O. Kofoed.
 *Maler Kaj Ipsen.
 12 Fhv. Arbm. Hans Holm (7bl) 9,0-1,1.
 *Blikkenslager Anders Hansen.
 *Medhj. Peder Hansen.
 14 Enkefru Elise Berg (7bk) 8,5-1,0.
 16 Rentier Herman Jørgensen (7p) 8,0-1,2.
 *Arbm. Svend Olsen.
 18 Fhv. Havnearb. Andreas P. Hansen (7o) 6,0-0,9.
 20 Snedkersv. Johs. Hafdel (7m) 6,0-0,9.
 22 [Fhv. Avlsbr. Laurits Hansen] (7l) 8,5-0,9.
 *Gibser Theodor Petersen.
 *Arbm. Ove L. Hansen.
 *Arbm. Knud Rasmussen.
 24 Enkefru Christine Rasmussen (7c) 7,0-1,0.
 *Malersv. Henning Rasmussen.

Pingels Allé.

- 1 Frk. Thora Svendsen (1497) 15,0-2,5.
 3 Portør Andreas Kjæmpe (1491) 14,0-2,8.
 *Revisorass. Svend Johnsson.
 5 Repr. Carlo Dam (1490) 14,0-2,2.
 7 Politifuldm., cand. jur. Yngvor Lærkesen (1489) 15,0-2,3.
 9 Styrmand Carl Jensen (1488) 13,0-2,4.
 *Enkefru Alvilda Jensen.
 11 Frk. Karen Johnsen (1487) 17,0-7,0.
 *Malersv. Karl Nielsen.
 *Fhv. Massør Jørgen Jørsøe.
 13 Maskinsnedker Johs. Larsen (1486) 12,0-2,2.
 *Eksp. Frk. Ellen Larsen.
 *Elektriker Svend Larsen.
 15 Rentier J. Peter Munch (1471f) 13,0-2,9.
 *Frk. Albine Dam.
 17 Kantor Ebbe Juul Nielsen (1472a) 15,0-3,8.
 19 Amtstuefuldm. Peter Munch (1446b) 18,0-1,4.
 19a Skomagern. Jens T. Schou (1446a) 18,0-2,1.
 23 Murerm. Valdemar Lindstrøm (1375b) 18,0-1,7.
 *Konstruktør Olaf Lindstrøm.
 25 [Enkefru Dagmar Christensen] (1374) 8,0-2,3.
 *Rentier Hans Andersen.
 2-4 Rønne Kommuneskole (1499b) 900,0-60,0.
 6-8 H. P. Bidstrups Bygningsforretning, Kontor og Lager.
 10 Rønne Skæreri- og Trælasthandel (1477) 85,0-21,0.
 *Savværksejer Otto Andersen.

Pistolstræde.

- 1 Snedkersv. Jens A. Kristensen (947c) 7,5-1,7.
 *Tømrer Andreas Kristensen.
 3 Autovognm. Carl Bergmann (946e) 18,0-3,1.
 *Maskinarb. Johs. Bergmann.
 5 Pens Maskinm. Mads Pelle (946f) 11,0-2,2.
 7 Enkefru Jørgine Hansen (946d) 11,0-1,7.
 9 Enkefru Martha Poulsen (946c) 13,0-2,5.
 *Kommis Ernst Nielsen.
 11 Formand Niels Jelstrup (946b) 12,5-2,7.
 13 Vognm. Viggo Olsen (933a) 10,0-1,9.
 Mejeriets Godthaabs Udsalg.
 15 Arbm. Frits Pedersen (933c) 8,0-1,4.

- 17 [Rønne Kommune] (934a) 60,0-11,0.
 Rønne Folkeregister.
 *Mekaniker Ludvig Olsen.
 *Fru Gerthea Krahl.
 *Overass. Gunnar Sjøberg.
 *Chauffør Konrad Pehrson.
 19 Rønne Kommunekontor (935) 62,0-8,8.
 21 Restauratrice Fru Louise Jensen, Centralcaféen (936) 21,0-4,4.
 23 [Rønne Kommune] (937) 10,6-10,6. B
 2 Fhv. Skibsmægler Otto Plum (929a) 16,0-2,2.
 *Kommuneass. Paul Dahl.
 *Frk. Kristine Schou.
 4 Borgmester Niels C. Nielsen (929b) 17,0-2,2.
 6 Enkefru Ane Kofoed (932b) 17,0-3,0.
 *Bibliotekselev Emil Bendtsen.
 8 Frk. Eva Møller (932a) 12,0-5,1.
 10 Bornholms Tidende (932c) 60,0-4,4.

Provstegade.

- 1 Kirkebetjent Chr. F. Grønvald (992a) 22,0-5,0.
 *Maskinm. Jens Grønvald.
 *Skræddersv. Hans Kofoed.
 *Former Johs. Pedersen.
 2 Maskininsp. H. Oluf Bjørnsen (976a) 18,0-7,1.
 *Stud. mag. Aase Bjørnsen.
 4 [Evangeliforsamlingen] (975a) 4,0-4,0. B
 6 [Enkefru Ane Kofoed] (975d) 2,7-2,7. B
 8 [Tømrer Chr. Dams Arv.] (974b) 1,4-1,4. B
 10 [Arbm. Hans Hansen] (973) 1,3-1,3. B.

Pæretræsdalen.

- 1 Boghdl. Ernst G. Olsen (Træh. 142).
 3 Insp. Poul A. Westh (Træh. 143).
 5 Arbm. Harald Mogensen (Træh. 144).
 7 Møbelhdl. Kaj Andersen (Træh. 145).
 9 Arbm. Karl G. Olsen (Træh. 146).
 11 Forretningsbest. Fru Ane Nielsen (Træh. 147).
 13 Enkefru Sigrd Jørgensen (Træh. 148).
 *Havnearb. Niels P. Nielsen.
 15 Murerm. Albert J. Hansen (Træh. 149).
 17 Tapetsererm. Ludvig A. Kofoed (Træh. 150).
 19 Murersv. Edvard G. Andersen (Træh. 151).
 21 Arbm. Oskar Larsen (Træh. 152).
 23 Kontorass. Frk. Anna L. Dam (Træh. 153).
 25-39 [Boligselskabet af 1942 i Rønne].
 25 Stenhugger Svend Aa. Rømer.
 27 Mekaniker Christian B. Svendsen.
 29 Stensliber Edmund A. Larsen.
 31 Arbm. Hans P. Holm.
 33 Kok Ahlmann Kr. Larsen.
 35 Eksp. Eigil P. Hammer.
 37 Frisørmeester Rehfeldt Pedersen.
 39 Malersv. Knud A. Hjorth.
 2 (Træh. 130).
 4 Tjener Peter Kofoed (Træh. 131).
 *Kontorass. Frk. Alexia K. Kofoed.
 6 (Træh. 132).
 8 Arbm. Arne Kofoed (Træh. 133).
 10 Enkefru Eva Mortensen (Træh. 134).
 12 Malersv. Sekstus Nykjær (Træh. 135).
 14 Mekaniker Hans N. Bjørklund (Træh. 136).
 16 Arbm. Poul A. Pedersen (Træh. 137).
 *Enkefru Elna Hansen.
 18 Enkefru Marie Jensen (Træh. 138).
 20 Arbm. Konrad O. Holm (Træh. 139).
 22 Enkefru Bodil Espersen (Træh. 140).
 24 Fhv. Skibsf. Hans S. Andersen (Træh. 141).
 *Styrmand Kaj J. Andersen.

- 26-40 [Boligselskabet af 1942 i Rønne].
 26 Stenarb. Ludvig Olsen.
 28 Arbm. Hans Jensen.
 30 Reservepolitibetjent Helmar M. Pedersen.
 32 Arbm. Frede G. Andersen.
 34 Havnearb. Aage L. Holm.
 36 Arbm. Janus Andersen.
 38 Keramiker Carl M. Funch.
 40 Arbm. Carl A. Agregaard.

Raadhusstræde.

- 1 Bornholms Amtstue (1068a) 65,0-20,7.
 *Amtsforvalter Niels W. Larsen.
 3 [Skibsfører Grønnegaard's Legat]
 (se Grønreg. 2).
 *Dameskrædder Carl J. Hintze.
 2 [Depotbest. H. P. Hansen] (se Storeg. 15).
 *Tømrersv. Lars J. Kofod.
 *Kontorist Frk. Inga Lauridsen.

Rendegade.

- 1 Montør Chr. M. Hansen (127) 9,0-1,7.
 *Keramiker Frk. Else Kæmpe.
 *Plejerske Frk. Kirsten Sørensen.
 3 Frk. Margrethe E. Espersen (126) 5,0-0,5.
 5 Fhv. Avlsbr. Thorvald Munch (125) 4,5-0,4.
 2 [Dir. J. Blem Bidstrup og Dir. Thorkil Lund]
 (207) 9,5-1,2.
 *Enkefru Jane Rasmussen.
 *Fru Dorthea Madsen.
 4 Pølsemaker Svend U. Pedersen (208b) 4,0-0,4.
 6 Pensionist Fru Juliane Rasmussen (208a)
 8,5-1,5.
 *Form. Arent Rasmussen.

Rolighedsgade.

- 1 [Frk. Margrethe Andersen] (659) 1,2-1,2. B
 3 [Enkefru Albine Due] (661) 0,7-0,7. B
 5 [Anlægsgartner Karl Kofoed] (662) 1,0,1,0. B
 7 [Fhv. Avlsbr. Aksel Jensen] (663) 1,4-1,4. B
 9 [Arbm. Karl E. Larsen] (664) 0,6-0,6. B
 13 Frk. Valborg Nansen (672) 2,5-0,6.
 *Arbm. Villy Pihl.
 15 Enkefru Karen Jensen (673) 3,0-0,6.
 17 [Fhv. Landm. Clemensen] (674) 2,0-0,4.
 *Skæreriarb. Olaf Munck.
 19 [Fhv. Landm. Clemensen] (675) 2,5-0,5.
 *Arbm. Carl Nielsen.
 21 Enkefru Annie Pedersen (676) 8,0-0,8.
 23 Bankass. Ivar Pedersen (677) 8,5-1,1.
 25 Postpakmester Viktor A. Kofoed (678)
 10,5-1,2.
 27 Murerarb. Carl J. Madsen (679) 9,5-0,9.
 29 Arbm. Georg Jørgensen (680) 5,0-0,6.
 31 Fru Helga H. Johansen (681) 6,0-0,9.
 33 [Købm. Magnus Bidstrup] (682) 24,0-9,4.
 *Bagersv. Morten Rye Jørgensen.
 *Fru Anine Riis.
 35 Frk. Christine Kure (639d) 9,5-1,4.
 37 Bornholms Museumsforening, Brdr. Langes
 Mindestuer (639c) (se Sct. Mortensg. 29).
 4 [Rønne Kommune] (546) 9,0-1,2.
 *Fhv. Repr. Andreas Hansen.
 6 Grosserer Jørgen Stenders Kontor og Lager
 (545a) 16,0-2,6.
 8 Frk. Petra Kofoed (545b) 11,0-1,1.
 *Rentier Andreas Kofoed.

- 10 Fhv. Motorpasser Hans M. Lyster (545c)
 1,3-1,3. B
 12 [Fru Thea Andersen] (544) 2,2-2,2. B
 *Enkefru Margrethe Thorsen.
 14a Enkefru Emma Lundt (536h) 9,5-1,0.
 *Rentier Chr. Andersen.
 14b Tømrersv. Henry Christoffersen (536a)
 9,5-1,1.
 16 Depotbest. Ludvig A. Munch (543b) 38,0-1,9.
 Tuborgfabrikkernes Depot.
 18 [Frk. E. og D. Thomsen] (543a) 6,0-0,9.
 *Pens. Oversygeplejerske Frk. Helga Seeger.
 20 Frk. Caroline Stange (537a) 14,0-1,7.
 *Chauffør Niels P. Christensen.
 22 Syerske Frk. Anna Nielsen og Syerske Frk.
 Hilma Nielsen (537e) 10,5-1,1.
 24 Smedesv. Hans A. Pedersen (537f) 10,5-1,0.
 *Arb. Fru-Else Fogsgaard.
 26 Gasværksarb. Vald. Jensen (537g) 10,5-1,1.
 28 Kolportør Johs. Vang (538b) 10,5-1,1.
 *Prædikant Søren Nielsen.
 30 Snedkersv. Laurits P. Lund (538c) 7,5-0,7.
 32 Arbm. Anton L. Larsen (542) 6,5-1,0.
 *Kontrolass. Arne Larsen.
 *Kontrolass. Ejner Larsen.
 *Arbm. Gunnar Kofoed.
 34 [Automobilforhdl. Poul Ferd. Jørgensen]
 (541) 7,0-0,9.
 *Enkefru Engeline Køster.
 *Arbm. Karl Thorsen.

Rosengade.

- 1 Vognm. Hans Andersen (869a) 16,0-1,5.
 Mejeriet Godthaabs Udsalg.
 3 Enkefru Andrea Hansen (869b) 12,0-1,3.
 *Frk. Petrea A. Hansen.
 5 Arbm. Aksel Hansen (870) 7,2-2,6.
 7 Snedkersv. Hans Andersen (871) 11,0-4,5.
 *Malersv. Emil Andreassen.
 9 Tømrersv. Ejner Møller (864b) 12,0-1,6.
 *Rentier Jens M. Schou.
 11 Snedkersv. Carl A. Jacobsen (872) 11,0-2,4.
 *Enkefru Caroline Jespersen.
 13 [Snedkersv. J. Thorn] (873) 8,0-1,6.
 *Vognm. Povl Thorn.
 15 Købm. Svend Flygenring (874a) 14,5-1,9.
 17 Fhv. Bogh. Frk. Petra Sonne (874c) 14,5-1,9.
 19 Rentier Jens T. Hansen (875) 20,0-5,7.
 21 [Overass. Hans Chr. Espersen] (876)
 19,5-3,4.
 *Enkefru Flora M. Kofoed.
 *Fru Elisabeth Skovgaard.
 *Lagerforv. Vagn Christoffersen.
 23 Bygm. Chr. Dam (877) 16,0-2,4.
 25 Bygm. Johannes Gylling (878) 35,0-1,4.
 2 Branddir. Peter Ipsen (881b) 15,5-2,0.
 *Gartner Karl Dam.
 4 Arbejdsmændenes Fagforening for Rønne og
 Omegn (881a) 31,0-4,7.
 *Havnearb. Thorvald Jensen.
 *Ekstraportør Børge Jensen.
 *Arbm. Frede Munch.
 6 [Overretssagf. J. Jensen og Malerm. P. Ko-
 foed] (882a) 140,0-73,0.
 *Fisker Svend Lassen.
 *Arbm. Alfred Pedersen.
 *Arbm. Poul Pedersen.
 *Pakhusarb. Otto Kofoed.
 *Th. Buchs Restauration.

Ruden.

- 1 Konstruktør Holger Bentzen (991) 13,5-2,4.
 3 [Malerm. Emil Ølsted] (991b) 15,0-3,7.
 *Maskinarb. Henry Magnussen.
 *Skibsfører Gunnar Gregersen.
 2 Snedkerm. Markus Pedersen (997) 14,0-1,8.
 4 Enkefru Laura Lundt (998a) 10,0-1,5.

Rømersgade.

- 1 Slagtersv. Edvin Boman (udb. 20aa) 12,0-1,4.
 3 Slagteriarb. Karl Sjøstrøm (udb. 20ac) 8,0-1,0
 *Maskinarb. Hans Bjørklund.
 5 Pølseemager Ernst Nielsen (udb. 20ad) 8,0-0,7.
 *Pølseemager Hans Nielsen.
 7 Arbm. Karl Gether Mogensen (udb. 20ae)
 8,0-0,7.
 *Sømand Helmuth Mogensen.
 *Arbm. Vagn Mogensen.
 2 Slagteriarb. Emil J. Holm (udb. 20bx)
 11,0-0,8.
 4 Slagteriarb. Robert Blixt (udb. 20by) 9,0-0,6.
 6 Maskinarb. Hans P. Dam (udb. 20bz) 9,0-0,6.
 8 Arbm. Martin A. Vilhelmsen (udb. 20ai)
 8,0-1,0.
 *Syerske Frk. Edith Vilhelmsen.
 10 Arbm. Laurits Andersen (udb. 20ak) 8,0-1,0.
 20 Arbm. Martin Aakermann (udb. 47a) 6,0-0,7.
 *Fisker Olaf Aakermann.

Sandgade.

- 1-11 [Det forenede danske Livsforsikrings A/S
 Hafnia] Hafniahus (se St. Torveg. 36).
 1 St. *Forretningsfører Einar Sonne.
 *Ing. Eskild Mortensen.
 *Købm. A. F. Schack.
 *Husbest. Frk. Emma Jensen.
 11 *Fotograf Kaare Rasmussen.
 *Eksp. Frk. Anna Nielsen.
 *Købm. Chr. Henningsen.
 *Civiling., cand. polyt. Rasmus Nielsen.
 12 *Kommunelærer Ejnar Just Petersen.
 *Kommunelærer R. Gunnar Jensen.
 *Bogh. Frk. Christiane Nimb.
 *Amtstueass. Sigurd Weinrich.
 13 *Postkontrollør Knud Steensen.
 3 St. *Møbelhdl. Filip Brandt.
 *Bankdir. Edvard Eriksen.
 31 *Styrmand Hans Weyhe.
 *Overass. L. Mahler Jørgensen.
 *Lærerinde Frk. Aksa Jensen.
 32 *Bogh. Huno Mortensen.
 *Amtsfuldm., cand. jur. Frk. Karen Bæk.
 *Keramiker Frederik Dalsgaard.
 33 *Stads- og Havneing., cand. polyt. Robert
 Sørensen.
 5 St. *Ejendomsinsp. Erik Stangegård.
 Hafniahus' Ejendomskontor.
 *Toldass. Henning Marker.
 51 *Smedesv. Povl Stibolt.
 *Pens. Lærer Hans J. Westh.
 *Kontorass. Frk. Alfa Larsen.
 52 *Bogh. Kaj Agerskov.
 *Danselærerinde Fru Asta Wichmann.
 *Overass. Erik Rosbach.
 53 *Sagførerfuldm. Jørgen Bojesen Koefoed.
 7 St. *Adjunkt Jens Mørup-Jørgensen.
 *Kunstmaler Niels Stougard Jensen.
 71 *Amtstueass. Carl J. Colberg.

- *Radioforhdl. Knud H. Sommer.
 *Kontorass. Frk. Rene Jacobsen.
 72 *Maskinm. Ejvind Brøndel.
 *Røgmand Henry Jespersen.
 *Sparekasseass. Arne Koefoed.
 73 *Adjunkt, cand. mag. Poul Holst-Jensen.
 9 St. *Civiling. Erik N. D. Smith.
 *Stationsleder Erik Markers.
 91 *Salgsleder Carl Fodby.
 *Maskinarb. Helge Larsen.
 *Best. Vilhelm Lind.
 92 *Kriminalbetjent Carl Bunken.
 *Frk. Karen Frigaard.
 *Enkefru Anna Sonne.
 93 *Redaktionssekr. Ejnar Sørensen.
 *Reservebetjent Kaj Nielsen.
 11 St. *Bogh. Børge Andersen.
 *Disponent Olaf Sonne.
 111 *Form. Carl Gyntheren.
 *Lærerinde Frk. Hedvig Pihl.
 *Kalkulator Gunnar B. Schau.
 112 *Frk. Nanna Knudsen.
 *Civiling., cand. polyt. Jørgen Nielsen.
 *Fuldm. Jens Ødbergsen.
 113 *Typograf Viktor Hjorth.
 2 [Fyrbøder Johs. Koføed] (692c) 6,5-1,0.
 *Arbm. Aage Koføed.
 4 Arbm. Emil Sommer (692b) 6,5-1,1.
 6 Fhv. Kusk Niels A. Clemensen (692a)
 6,0-1,0.
 8 Havnearb. Nimann Aastradsen (691a)
 10,0-2,2.
 *Maskinarb. Ludvig Pedersen.

Sct. Hansstræde.

- 1 Modist Frk. Ebba Rønne (225) 10,0-2,4.
 *Husbest. Frk. Dagny Rønne.
 *Eksp. Frk. Bodil Rønne.
 3 Hjemmebageriet Else (227) 12,0-2,2.
 *Hjemmebagerske Frk. Else Holm.
 *Eksp. Frk. Emma Holm.
 *Husass. Frk. Anna Holm.
 2a [Frk. Michella Espersen] (233a) 17,0-3,0.
 *Arbm. Niels Chr. Aakermann.
 2b *Repr. Chr. A. Olsen.
 *Arbm. Ejner E. Jensen.
 4 Havnearb. Sigfred W. Jensen (233e) 7,5-1,0.
 6 Malerm. Thorv. P. Pedersen (233f) 10,5-1,2.
 8 Enkefru Hansine K. Funch (233g) 10,5-1,3.
 10 Rentier Johan P. Grønbech (233b) 24,0-2,1.
 *Rentrice Frk. Ingeborg M. Blem.
 *Blikkenslagerm. Knud Børge Hansen.
 *Automekaniker Arne L. Beier.

Sct. Mortensgade.

- 1a Rønne Brandstation (531a) 10,0-3,7.
 1 [Bornholms Amtskommune] (531b) 22,0-6,5.
 *Ovnsætter G. Vald. Lind.
 *Distriktsjordemoder Fru Elvira Lind.
 *Amtsbud Edgar H. Pedersen.
 3 Dansk Shell (532) 63,0-17,0.
 5 Glarmester Olaf Holm (533) 15,0-3,4.
 *Chauffør Oluf A. Munch.
 7 Blikkenslagerm. Hans N. Isaksen (534)
 14,0-3,8.
 9 Kontorass. Frk. Thora Nørregaard (535a)
 14,0-3,5.
 *Stensliber Carl B. Petersen.

- *Eksp. Frk. Ellen Stender.
*Faktor Georg Nielsen.
- 11 Fhv. Gdr. Jens Kr. Schou (535b) 14,0-3,4.
*Husbest. Frk. Elna Johanne Schou.
- 13 Luth. Missionsforening (536g) 30,0-7,0.
15 Fhv. Avlsbr. Otto A. Dahl (536e) 14,5-4,8.
*Telefonistinde Frk. Astrid Folkmann.
- 17 [Rønne Kommune] (537b) 30,0-5,7.
*Elektricitetsværksbest. K. K. Schmidt.
- 19 Damefrisør Knud B. Ottesen (537d) 16,0-3,1.
*Mejerist Knud Chr. Nielsen.
- 21 Læge Frk. Thora Sode (537c) 26,0-7,0.
*Rentrice Frk. Marie L. Hansen.
- 23 Enkefru Karen H. Dalby (538a) 18,0-4,4.
*Frisørsv. Verner Nielsen.
- 25 Enkefru Ebba D. Jensen (539) 16,0-3,1.
27 Rentrice Frk. Nicoline K. Sonne (540) 8,0-1,7.
*Fru Elna Jørgensen.
- 29 Bornholms Museum (683) 175,0-17,2.
31 Købm. Th. Bang Rønne (426q) 38,0-6,5.
33 Rønne tekniske Skole (426æ) 80,0-5,3.
*Stenhugger Charles S. Olsen.
- 35 Massøse Fru Vifrida Madsen og Rentrice Frk. Ingefred Bidstrup (426t) 25,0-4,2.
*Husass. Frk. Margrethe K. Hansen.
- 37 Revisor Ludvig Rasch (426s) 20,0-3,2.
*Kontorist Frk. Birgit Rasch.
*Murersv. Godtfred J. Spiegelhauer.
- 39 Gasværksarb. Karl Chr. Svendsen (426m) 8,5-1,1.
- 41 Vaskeriejer Frk. Astrid J. Nielsen (426l) 9,0-1,2.
- 43 Ritmester Laurits P. Olsen (1389) 13,0-3,5.
*Boghandlermedhj. Frode Bidstrup.
- 45 Stenhugger Albert A. Månsson (1387b) 16,0-1,5.
47 Telefonarb. Carl Ejner Rasmussen (1384) 9,0-2,1.
- 49 Elektriker Charles O. Johnsen (1382) 7,5-1,4.
51 Arbm. Stig A. Nilsson (1381) 8,5-1,1.
53 Kusk Alfred V. Mogensen (1377) 8,5-1,2.
55 Støberiarb. Johs. Bentzen (1376) 7,5-1,2.
57 Arbm. Helmuth P. Jensen (1375a) 10,0-1,1.
2 [Andelsbanken, A. m. b. A.] (se St. Torv 3).
*Autocentralen.
- 4 Boghdl. Hans Chr. Møller (466) 22,0-3,4.
6 Vaskeriejer Frk. Asta Hansen og Strygerske Frk. Petra K. Hansen (465) 11,0-3,9.
8 Viktualiehdl. Frk. Luise Ipsen (464) 18,0-4,7.
*Kontorass. Svend E. Johansen.
- 10 Dampskibsfører Hans A. Hansen (462) 15,0-5,4.
12 Renseriejer Frank Mogensen (461) 22,0-5,1.
14 [A/S Bornholms Telefonselskab] (459a) 5,5-3,1.
*Rentrice Fru Julie Thomsen.
- 16 A/S Bornholms Telefonselskab (458) 65,0-12,2.
*Telefonistinde Frk. Else Sassersen.
- 18 Rentier Andreas P. Folkmann (457) 15,0-2,6.
*Gartneriejer Axel Folkmann.
- 22 Tømrersv. Kai Leo Kofoed Sonne (454) 6,0-2,1.
- 24 Enkefru Juliane M. Dam (453b) 12,0-2,9.
*Telefonistinde Frk. Valborg Dam.
*Telefonistinde Frk. Astrid Dam.
- 26 [Fru Ingeborg E. Bidstrup] (452) 27,0-8,6.
28 Installatør Paul J. Paulsen (439f) 32,0-5,8.
*Elektriker Anton Paulsen.
- 30 Fhv. Skomagerm. Thorvald Jensen (439a) 14,0-4,3.
*Kontorist Orla Rønne-Jensen.
- 32 Detailhdl. Alfred J. Nielsen (426d) 20,0-3,9.
*Møllersv. Frede Johansen.
*Barbersv. Chr. Johansen.
- 34 Konstruktor Holger Bentzen (426v) 13,0-2,1.
*Sekretær Elis J. Hansen.
*Konstruktor Carl Clausen.
- 36 Bornholms Valgmenighed, Helligaandskirken (426am).
*Frk. Marie Pedersen.
- 38 Repr. Eskild Kjølner (426n) 19,0-3,3.
*Arbm. William Kjølner.
*Murersv. Rogar Molander.
*Montør Peter Schouw.
- 40 [Frk. Alfa Larsen] (426o) 12,0-1,9.
*Værkfører Poul Pedersen.
- 42 Frk. Johanne Pedersen (426p) 12,0-1,8.
*Kommis Valdemar Larsen.
- 44 Tømrer Aksel Molander (1390) 9,0-1,4.
46 Renser Niels Hansen (1391) 9,0-1,2.
48 Enkefru Augusta Hansen (1392) 85,0-27,0.
Industri- og Landbocaféen.
*Korporal Jens F. Hansen.
- 50 Fhv. Avlsbr. Jens Mogensen (1393) 9,0-1,2.
52 Former Carl A. Jensen (1394) 9,0-1,6.
54 Togfører Hans Aksel Holm (1395a) 9,5-1,8.
56 Arbm. Aksel Lundgreen (1396) 9,0-1,7.
58 Elektriker Knud Jørgensen (1397) 12,0-2,1.
60 [Arbm. Ernst Persson] (1398) 1,7-1,7. B
62 Mekaniker Knud Nielsen (1399) 9,5-1,7.
64 Arbm. Herman Kofoed (1400) 9,0-1,6.
66 Arbm. Ole Petersen (1401) 10,0-1,7.
68 Arbm. Karl Mattsson (1402) 10,0-1,8.
70 Fabriksarb. Louis Larsen (1403) 10,0-1,8.
*Frk. Gerda Larsen.
- 72 [Arbm. P. Nielsen] (1404) 10,0-2,6.
*Fru Magda Lindstrøm.

Sct. Pedersgade.

- 1 Købm. Vilhelm Holm-Hansen (28) 22,0-7,5.
3 Arbm. Johs. Jensen og Fru Laura Hampe (80) 5,0-0,9.
*Kontorist Frk. Margit Hampe.
- 5 Kolletrice Frk. Johanne Rønne (79).
*Frk. Petra Rønne.
*Husbest. Frk. Jonna Jensen.
- 7 [Bygm. Johs. Hansen] (77b) 1,2-1,2. B
2 [Malerm. Philip Jensen] (27a) 11,0-1,7.
*Kommis Mogens Mortensen.
- 2a Skatteopkræver Thorvald Brandt (26a) 8,5-0,9.
2b Snedkersv. Henry Jørgensen (26b) 13,0-1,5.
*Mekaniker Svend Andersen.
- 4 Trikotagehdl. Frk. Jenny Holm og Frk. Marie Holm (25) 13,0-2,6.
*Rentrice Frk. Anna Hansen.
- 6 Slagter Carl Manfred Mortensen (24) 7,5-2,1.
8 Enkefru Anna Larsen (23) 6,5-0,9.
*Arbm. Mieczyslaw Seremet.
- 12 [Arbm. Emil Jørgensen] (22b) 5,5-0,8.
14 Fhv. Avlsbr. Andreas Andersen (21a) 10,0-1,5

Sigurdsgade.

- 1 Enkefru Kjersti Olsen (1318) 9,5-1,0.
*Pakhusarb. Ejner Olsen.
- 3 Smører Emil K. Jensen (1315) 9,5-0,9.
5 Enkefru Agnes K. Hansen (1314) 9,5-0,9.

- 7 Maskinarb. Axel Thulin (1313) 9,5-0,9.
 9 Fhv. Avlsbr. Otto Nielsen (1312) 9,5-0,9.
 *Chauffør Poul Nielsen.
 11 Arbm. Anton Nielsen (1311) 9,5-0,9.
 13 Murerarb. Karl Andersen (1310) 9,5-1,2.
 15 Murerarb. Magnus Olsson (1309) 9,5-0,9.
 *Eksp. Frk. Ebba Olsson.
 17 Keramiker Frk. Ellen Olsen (1308) 9,5-0,8.
 *Enkefru Anna Olsen.
 19 Stensliber Teodor Olsen (1307g) 9,5-1,1.
 21 Maskinm. Erik Wessel Borg (1307h) 9,5-1,1.
 23 Pakhusarb. Markus A. Larsen (1307i) 9,5-1,2.
 25 Rentier Hans Hansen (1307k) 9,5-1,1.
 27 Enkefru Lovise Kure (1307l) 9,5-1,2.
 29 Smedesv. Jens P. Dahl (1307m) 9,5-1,3.
 2 [Enkefru Jørgine Larsen] (1319) 9,5-1,1.
 *Chauffør Alman Andersen.
 4 Enkefru Anna West (1323) 9,5-1,1.
 *Keramiker Valborg West.
 *Snedkersv. Hans P. West.
 6 [Ølkusk Jens O. Spellings Arv.] (1324) 9,5-1,0.
 8 Elektriker Oluf Jartoft (1325) 9,5-1,0.
 10 Fabriksarb. Aksel Nielsen (1326) 9,5-1,0.
 12 Matros Oscar V. Jensen (1307n) 9,5-1,6.
 *Eksp. Svend Sørensen.
 *Damefrisørinde Frk. Aase Sørensen.
 14 Rentier Fru Thora Stender (1307o) 9,5-1,0.
 *Kontorass. Frk. Helga Stender.
 16 Murerm. Viggo Nielsen (1307p) 9,5-1,2.
 18 Enkefru Jensine Jensen (1307q) 9,5-0,9.
 *Fhv. Fabriksarb. Ludvig Mortensen.
 20 Elektriker Arnold Rasmussen (1307r) 9,5-1,6.
 *Installatør Borge Rasmussen.
 *Elektriker Ove Rasmussen.
 22 Autovognm. Carl A. Holm (1307s) 9,5-0,9.
 *Fhv. Lossform. Peter A. Holm.
 24 Maskinpasser Aksel Thomsen (1307t) 9,5-0,8.
 26 Maskinpasser Herman Svendsen (1307a) 9,5-1,2.

Silkegade.

- 1 Enkefru Valborg Knudsen (1146) 4,2-1,1.
 *Drejer Peter E. Jensen.
 3 Fisker Hans F. Spelling (1147) 6,0-1,0.
 5 Frk. Olga Stenberg (1148) 4,2-0,5.
 *Pens. Maskinm. Jens P. Steenberg.
 7 [Fhv. Politibetjent C. Sørensen] (1149a) 2,0-4,4.
 *Enkefru Marie Frederiksen.
 *Murersv. Carlo Riis.
 *Støberiarb. Jørgen Holm.
 *Eskeopkøber Charles Hansen.
 *Rentier Svend Pehrsson.
 9 Havnevagt Karl Hansen (1032b) 11,0-2,2.
 *Journalist Helmer Flemming Jensen.
 11 Overpostpakkemester Thorvald E. Koch (1032d) 16,0-2,6.
 *Husbest. Frk. Janusine Lind.
 2 [Skrædderm. Carl Pedersen] (1145) 2,5-0,3.
 *Enkefru Julie Pedersen.
 4 Enkefru Anna Olsen (1144a) 5,0-0,4.
 6 Fru Petra Pedersen (1143) 6,5-1,6.
 *Arbm. Ingeman Pedersen.
 8 Typograf Svend A. Larsen (1112c) 12,0-1,2.
 10 Grønthdl. Jens M. Kofoed (1053) 13,0-2,1.
 12 [Arbm. Hans J. Rasmussen] (1052) 10,0-1,7.
 *Fru Olga Hansen.
 14 [Keramiker J. P. Jørgensen] (1051) 10,5-1,5.
 *Typograf Gunnar Ipsen.

Skaanesvej.

- 1 Arbm. Hans A. Pihl (Træh. 110).
 3 Sømand Børge A. Bidstrup (Træh. 109).
 5 Ing. Karl F. Dansholm (Træh. 108).
 2 Arbm. Skjold Jørgensen (Træh. 129).
 4 Urmager Carl Nielsen (Træh. 128).

Skarpegade.

- 1 Spildindsamler Hans Hoffensitz-Nielsen (278g) 5,5-0,5.
 3 Stenhugger Wilhelm Mogensen (287h) 5,5-0,5.
 *Stenhugger Ove Mogensen.
 *Enkefru Elisa Mogensen.
 5 [Frk. Ellen Eskildsen] (287i) 5,5,0,5.
 *Fisker Hans P. Eskildsen.
 7 Arbm. Hjalmar Birch (287k) 5,5,0,8.
 9 [Keramiker Jens A. Jensen] (269) 5,5-0,9.
 *Arbm. Valdemar Karlsen.
 11 [Rønne Kommune] (270a) 6,0-0,7.
 *Arbm. August Hansen.
 13 Enkefru Mathilda Holmberg (271) 8,5-0,8.
 *Kommis Carl Hansen.
 15 Fhv. Murersv. Nilius Andersen (272) 7,0-1,0.
 *Fabriksarb. Ejnar Jensen.
 17 Bagersv. Hans A. Grønvald (285e) 6,0-0,6.
 19 [Rønne Kommune] (285f) 5,5-0,7. B
 21 [Enkefru Elise Pedersen] (273) 2,4-2,4. B
 23 Typograf Axel E. Mogensen (274a) 10,0-3,3.
 2 Fhv. Smed Carlo Gammerath (262) 7,0-1,4.
 *Arbm. Henry Pedersen.
 *Arbm. Harry Hald.
 4 Arbm. Richard Rasmussen (263) 6,5-2,0.
 6 Arbm. Niels H. Nielsen (264) 5,0-0,7.
 *Husbest. Frk. Ellen Nielsen.
 8 [Adolf Sose Nielsen] (265) 2,0-0,3.
 10 Arbm. Lorentz Jørgensen (266) 6,0-0,7.
 *Arbm. Henry Nielsen.
 12 [Rønne Kommune] (267a) 3,0-0,7.
 *Arbm. Ove Pedersen.
 14 Murersv. Niels E. Madsen (268) 3,6-0,7.
 16 Enkefru Hedvig M. Larsen (1778) 7,5-0,6.
 18 Arbm. Hans P. Mogensen (1777) 7,5-0,6.
 20 Bladforhdl. Johs. Chr. Jensen (1776) (ej vurd.).
 22 [P. Pedersens Arv.] (1775) 7,5-0,7.
 *Frk. Ernstine D. Pedersen.
 *Postb. Charles W. Pedersen.
 24 Arbm. Johan Larsen (1774) 7,5-0,7.
 26 [Enkefru Eva Mortensen] (1744e) 8,5-1,1. B

Skindergade.

- 3 Chauffør Jens B. Dam (824) 8,5-1,3.
 *Eksp. Frk. Esther J. Dam.
 *Keramiker Frk. Anna-Lise Dam.
 2 Kontorass. Frk. Ella M. Stange (823) 10,5-2,2.
 *Rentier Hans Kr. Stange.
 *Matros Ejner A. Jensen.

Skolestræde.

- 1 [Gaardskarl Karl Jensen] (953a) 28,0-7,0.
 *Murersv. Hans P. Ellegaard.
 *Malersv. Charles Ipsen.
 *Søfyrbøder Verner N. Andersen.
 *Stenflækker Ernst Andersen.
 3 [Rønne Statsskole] (se Storeg. 22).
 *Pedel Theodor P. Jørgensen.
 3a Gartner Elmer Juel Hansen (975b) 12,0-0,8.

- 3b [Matros Herm. Jakobsen] (975h) 5,0-0,8. B
 5 [Katholsk-Apostolisk Menighed] (975c) 2,0-2,0. B
 7 [Evangelieimenigheden] (975e). B
 2 Fhv. Gdr. Olaf Thorsen (959a) 14,0-2,0.
 *Forretningsbest. Frk. Estrid M. Kyhn.
 4 [Rønne og Omegns Pakhusforening] (959b) 3,0-2,0.
 6 [Slagterm. Aage Kofoed] (974d) 1,1-1,1. B
 8 [Arbm. Alfred Pedersen] (974a) 2,4-2,4. B
 10 [Drejerm. Th. Hansen] (974c) 3,1-3,1. B

Skovgænget.

- 1 [Arbm. Villiam Rasmussen] (665) 0,5-0,5. B
 3 [Frk. Luise Mortensen] (666) 0,3-0,3. B
 5-7 [Rønne Kommune] (667) 0,6-0,6. B
 *Skomagere Peter Christiansen.
 9 [Arbm. Hans Regnersen] (669) 0,3-0,3. B
 11 [Arbm. Andreas Jensen] (670) 0,5-0,5. B
 13 Fhv. Skibsfører Peter Olsen (671) 0,4-0,4. B

Slagtergade.

- 1 Skotøjshdl. Søren Sørensen (334) 36,0-2,1.
 3 [Vaskeriejer Oskar Johansen] (333) 6,0-1,5.
 *Enkefru Bothilde Johansen.
 5 [Vagn Aakjær] (332a) 11,0-3,1.
 *Fhv. Arbm. Christian Pedersen.
 *Enkefru Johanne Andersen.
 *Enkefru Rosalie Jazienicki.
 *Frisørsv. Alfons Jazienicki.
 7 Rentrice Frk. Martha Eriksen (325) 7,0-1,2.
 *Typograf Carsten Christiansen.
 9 Enkefru Jakobine Magnussen (324b) 7,0-1,4.
 *Eksp. Frk. Ingeborg Magnussen.
 11 [Gdr. Hannibal Vang] (322a) 25,0-4,7.
 *Malersv. Henry Vibe Lund.
 *Prokurist Harry Bloch.
 13 Bogh. Frk. Martha Broen og Kunstvæverske Frk. Lizzie Broen (321d) 15,0-1,4.
 15 Enkefru Karen Lund (320) 10,0-1,9.
 *Sadelmagersv. Svend Aa. Nielsen.
 17 Garveriarb. Georg Folkmann (301b) 7,0-0,9.
 *Plejerske Fru Anna I. Olsen.
 19 Tromlefører Hans Aa. Folkmann (301d) 9,5-1,0.
 21 Træskomagerm. Jens A. Kofoed (301c) 10,0-1,7.
 *Husbest. Frk. Agnes V. Jensen.

Slagterstræde.

- 1 (Se Sønderg. 13).
 *Arbm. Magnus Chr. Jensen.

Slappegade.

- 1 Arbm. Axel F. Christensen (236a) 6,5-0,8.
 *Arbm. Knud Christensen.
 *Malersv. Poul Pedersen.
 3 Enkefru Marie H. Grønbech (235b) 10,0-2,1.
 5 Forretningsbest. Edmund P. Nielsen (237c) 13,0-1,8.
 2 Murerarb. Simon Pedersen (239c) 11,0-1,4.
 *Blikkenslagersv. Aage Pedersen.
 4 [Bagerm. Ole Funch] (se Bagerplads 13).
 *Skræddersv. Thorvald Keller.
 *Rentier Andreas M. Brandt.
 6 Fhv. Sømand Carl Chr. Svendsen (241) 3,5-0,7
 8 Arbm. Hans J. Bendtsen (242) 6,0-0,7.
 10 Fhv. Arbm. Janus J. Ipsen (243) 4,0-0,6.
 12 Arbm. Jens Chr. Albert Jensen (244a) 5,5-1,0.

Sletten.

- 1 Tømrersv. Carl V. Molander (798) 17,0-4,9.
 *Tømrersv. Uno Ove Jensen.
 3 Arbm. Karl Kr. Mortensen (799) 10,0-1,9.
 5 [Fhv. Renovatør Jens Lundgren] (776) 2,1-2,1. B
 7 [Frisørsv. S. A. Pedersen] (777) (ej vurd.).
 *Arbm. Aksel F. Christensen.
 9 Bogbinderm. Niels Andersen (742) 8,5-2,8.
 *Handelsgartner Camillo Andersen.
 11 Fhv. Arbm. Jens P. Svendsen (741) 6,5-1,0.
 13 [Forretningsf. P. Stenby] (739b) 9,0-2,1. B
 15 [Købm. Henning Schnoor] (739a) 6,0-2,3. B
 2 Elektriker Hans C. Hansen (791) 10,0-2,3.
 *Sergent Alfred Haagensen.
 4 Fhv. Lærer Regnar Sommer (792) 13,0-2,7.
 *Sygeplejerske Frk. Karen Sommer.
 6 [Fhv. Gdr. O. P. Jensen] (793) 2,2-2,2. B
 8 Chauffør Herman M. Pihl (794a) (ej vurd.).
 10 [Fhv. Telefondir. C. Heinø] (795a) 2,6-2,6. B
 12 [Rentier Georg Jensen] (795b) 2,4-2,4. B
 14 [Rønne Kommune] (796) 1,9-1,9. B

Slippen.

- 1 [Enkefru Karen Christiansen] (114c) 8,0-1,0.
 *Klædeskofabrikant Svend Hansen.
 *Arbm. Herman Persson.
 3 Arbm. Hilman M. Blom (120a) 6,0-0,8.
 5 Overpostb. Niels Gobjerg (119a) 11,0-0,7.
 2 [Enkefru Amanda Mogensen] (103d) 9,5-0,9.
 *Keramiker Jens Peter Seier.
 *Skibstømmer Børge H. Beier.
 4 Pensionist Fru Ida Nielsen (103c) 6,5-0,7.
 6 Enkefru Boline Schæffer (123) 12,0-1,1.

Smallesund.

- 1 Arbm. Janus M. Jørgensen (1285) 6,5-0,7.
 3 Arbm. Rikard K. Andersen (1284) 6,6-0,6.
 5 Montør Albert M. Mikkelsen (1283) 7,0-0,7.
 7-11 [Handelsgartner Enkefru Anna Petersen] (se Byledsg. 36).
 *Arbm. Anker Andersen.
 9 *Montør Carl A. Jacobsen.
 11 *Repr. Vilhelm Løwe Ilsoe.
 53 Smedesv. Charles Børner (udb. 107y) 21,0-3,1.
 *Maskinarb. Erik B. Nielsen.
 55 Tømrersv. Valter Staffensen (udb. 107z) 16,5-1,1.
 2 Enkefru Karen K. Mortensen (1302v) 11,0-0,9.
 4 Maskinarb. Johan Svendsen (1302ah) 11,0-0,9.
 6 Undermaskinm. Aage Thule (1302ai) 11,0-0,8.
 *Enkefru Johanne Flade.
 8 Murerm. Henrik Nielsen (1302ak) 11,0-0,8.
 16 Malerm. Timand A. Olsen (1305e) 11,5-1,2.
 *Skomagerv. Karl E. Tofte.
 22 Arbm. Svend Aage Nielsen (Træh. 154).
 24 Best. Jens Peter Jensen (Træh. 155).
 26 Arbm. Herman O. Andersen (Træh. 166).
 28 Rentier Hans A. Engell (Træh. 177).
 30 Enkefru Karoline Lund (Træh. 186).
 *Kontorass. Frk. Petra M. Lund.

Smedegade.

- 1 Slagtersv. Gunnar Mattsson (644) (ej vurd.).
 3 Fhv. Avlsbr. Karl O. Andersen (645) (ej vurd.).
 *Arbm. Knud F. Andersen.
 5 [Arbm. Hans C. Mortensen] (646) 0,7-0,7. B

- 7 Frisør Henry G. Skov (647a) 10,0-0,7.
 9 Chauffør Edvard H. Pedersen (647b) 5,5-0,6.
 11 Chauffør Svend Aage Nielsen (647c) (ej vurd.).
 13 Enkefru Thora V. Pihl (648) (ej vurd.).
 15 Arbm. Richard E. Pedersen (649) 4,5-1,0.
 17 Kollektrice Fru Jenny Folkmann (639ai) 12,5-1,7.
 *Stenarb. Peter A. Olsen.
 *Arbm. Bertel Hansen.
 19 Rentier Ole R. Lundberg (639æ) 12,0-1,3.
 21 Fhv. Avlsbr. Magnus Aagesen (639ø) 8,5-1,0.
 23 Tømrer Chr. Andersen (639aa) 8,5-1,0.
 25 Enkefru Anna Pedersen (639ab) 9,0-1,1.
 27 Rentrice Frk. Annine M. Bech (639ac) 9,0-0,9.
 *Arbm. Paul A. Løfmark.
 2 [Enkefru Anny Reese] (653a) 1,0-1,0. **B**
 4 [Vognm. Villy Lund] (653b) 0,7-0,7. **B**
 6 [Arbm. Otto Aakjær] (652) 0,7-0,7. **B**
 8 [Murersv. Edv. Andersen] (651) 0,7-0,7. **B**
 10 [Arbm. Karl Berlin] (650) 0,6-0,6. **B**
 12 Chauffør Sigurd Munck (639f) 11,5-1,2.
 14 Rentier Andreas Clemensen (639g) 10,5-1,7.
 *Arbm. Knud Berlin.
 *Lagerarb. Sander Berlin.
 16 Enkefru Marie Clausen (638i) 10,0-1,1.
 *Eksp. Frk. Helga Clausen.
 18 Murersv. Julius Dick (639k) 9,0-1,0.
 20 Malersv. Charles Mortensen (639l) 9,0-1,3.
 22 Form. Niels P. Jensen (639p) 12,0-1,3.
 24 Enkefru Albine Spanner (639q) 15,0-1,3.
 *Maskinpasser Aage Spanner.
 *Kontorass. Knud Spanner.
 26 [Bornh. Museumsforening] (686d) 10,0-1,5.
 *Hovmester Frands Jensen.

Snellemark.

- 1 [Boghdl. Karl Olsen] (1061c) 3,0-3,0. **B**
 3 [Boghdl. Ernst Olsen] (1027b) 5,4-5,4. **B**
 5 [Rønne Kommune] (1063) 4,1-4,1. **B**
 7 [Rønne Kommune] (1026) 4,8-4,8. **B**
 2 [Fru Laura Glistrup] (1025d) 2,7-2,7. **B**
 4 [Boghdl. Karl Olsen] (1025c) 2,9-2,9. **B**
 6 [Fru Anna E. Nielsen] (1025b) 2,8-2,8. **B**

Snorregade.

- 1 [Rønne Kommune] (505y) 2,0-0,4.
 *Rentier Chr. O. Kofoed.
 3 Arbm. Herluf Hansen (506) 3,5-0,6.
 *Medhj. H. Aage Jacobsen.
 5 [Rønne Kommune] (507) 4,0-0,5.
 *Snedker Otto Olsen.
 *Chauffør Louis Olsen.
 7 Fhv. Cyklerep. Jens P. Bengtsen (508) 4,5-0,6.
 9 Enkefru Betty Nielsen (509) 5,0-0,8.
 11 Arbm. Chr. Svendsen (510) 6,5-0,7.
 13 [Rønne Kommune] (511e) 5,0-1,2.
 *Havnearb. August Müller.
 *Fru Valborg Andersen.
 *Fru Eva Jensen.
 2 Kusk Thorvald Pihl (503) 8,5-1,5.
 *Chauffør Svend Pihl.
 *Mekaniker Hadon Nielsen.
 6 Arbm. Laurits Hansen (496a) 9,0-1,3.
 *Sadelmagerm. Gunnar Jørgensen.
 *Reservebetjent Svend A. Lentz.

Soldaterstræde.

- 1 [Stationsforst. Nic. Aakjær] (se Slagterg. 5).
 *Arbm. Andreas Hansen.
 *Frk. Esther Dahl.
 3 [Stationsforst. Nic. Aakjær] (se Slagterg. 5).
 *Mælkeforhdl. Adolf Berg.
 *Fisker Ludvig Holm.
 *Arbm. Emil Jacobsen.
 7 [Automobilhdl. Ferdinand Jørgensen] (1595) 8,5-0,9.
 *Mekaniker Charles Johansen.
 9 Portør Frede Munch Dahl (1594b) 8,5-0,8.
 *Stenhugger Jens Kristiansen.
 11 Smedesv. Andreas Boss (1591d) 9,0-1,0.
 13 Slagter Carl Olsen (1591e) 9,0-0,9.
 2 Chauffør Harry Hansen (327) 7,7-0,6.
 4 Arbm. Johs. A. Jørgensen (326) 6,0-1,0.
 6 Murersv. Henry Jørgensen (328) 6,0-0,7.
 *Enkefru Cecilie Jørgensen.
 8 Murer Svend A. Kragh (329) 5,5-0,6.
 10 Brostenshugger Niels Aastradsen (330) 5,5-0,6.
 12 Chauffør Herman Jensen (331) 4,5-1,2.
 *Arbm. Svend H. Kofoed.
 14 Tømrersv. Carl B. Petersen (1593e) 10,0-0,8.
 16 [Købm. Ib Espersen] (1593b) 10,0-0,8.
 *Arbm. Jørgen Olsen.
 18 [Købm. Ib Espersen] (1593f) 12,0-0,6.
 *Lærer Carl Pihl.
 20 [Købm. Ib Espersen] (1593g) 12,0-0,6.
 *Amtsinsp. Niels Gyde Jensen.

Staallegade.

- 1 [Læge Helge Schmidt-Nielsen] (485b) 17,0-17,0. **B**
 3 Slagterm. Knud Mortensen (483a) 42,0-9,6.
 5 Malerm. Peter Ipsen (483e) 25,0-8,1.
 *Lærer Alfred Munch.
 *Rentier Andreas Munch.
 7-9 A/S Edvin Løvgren (483b) 68,0-18,5.
 *Forretningsf. Gunnar Larsen.
 11 Enkefru Thora Munk (481) 10,5-3,1.
 *Chauffør Helge Kofoed.
 13 Malerm. Peter J. Kofoed (481a) 36,0-14,6.
 *Frk. Claudine Myhre.
 *Smedesv. Chr. Madsen.
 2 Købm. Jacob Lund (417a) 50,0-16,2.
 *Firma Johs. Kuhre.
 4 Enkefru Anna M. Bech (418a) 40,0-12,6.
 *Typograf Erik Hansen.
 *Chauffør Axel Jensen.
 *Ingeniør Børge Damkjær.
 6 Enkefru Jenny Klausen (419a) 12,0-3,7.
 *Modist Eleanor Østerlund.
 8 Smedesv. Thorgny Larsen (420) 20,0-8,2.
 10 Købm. H. I. Hansen, Kontor og Lager (421) 48,0-8,0.

Stengade.

- 1 Snedkersv. Johs. Due (291f) 12,0-1,5.
 *Snedker Knud Due.
 *Enkefru Petra Bahn.
 3 Enkefru Emilie Rømer (291g) 11,5-1,3.
 5 [Stenhugger Laurits Olsen] (291h) 11,5-1,2.
 *Kontrolass. Ejner Olsen.
 7 Fhv. Kusk Andreas Holm (291i) 7,5-0,8.
 9 Enkefru Anna Hagstrøm (291k) 7,5-1,0.
 *Kontorass. Frk. Edith Hagstrøm.

- 11 Sadelmagerm. Thorvald Therkildsen (2911) 7,5-1,0.
 13 Arbm. Julius Schov (291e) 15,0-2,2.
 *Keramiker Johs. Schov.
 *Maler Paul Kofoed.
 *Arbm. Hans Knudsen.
 15 Form. Johs. Jensen (2881) 9,0-0,9.
 17 Fhv. Faktor Chr. Hansen (288m) 9,0-0,9.
 19 Snedkersv. Otto Jørgensen (288k) 6,0-0,9.
 21 [Gasværksarb. Peter Hansen] (288c) 5,5-0,8.
 *Snedker Jørgen P. Johansson.
 23 Skræddersv. Jøns A. Petersen (288e) 7,5-1,1.
 25 Frk. Bertha Olsson (1708) 6,0-0,8.
 27 Skomager Kaj Mortensen (1709) 11,0-1,2.
 29 Pakhusarb. Hans Lind (1710) 9,0-1,1.
 *Arbm. Karl Lind.
 31 Stenhugger Oscar Mortensen (1712c) 10,0-1,4.
 33 Enkefru Petra Jensen (1712b) 10,0-1,2.
 35 [Enkefru Kristine Dam] (1712d) 9,5-1,1.
 *Enkefru Hulda Aakerlund.
 37 Pakhusarb. Thorvald Andersen (1713a) 13,0-1,8.
 *Typograf Ove Andersen.
 *Bødker Svend Jensen.
 39 Maskinpasser Martin Lund (1688) 6,5-0,6.
 41 Arbm. Knud V. Riis (1687) 7,0-0,6.
 43 Møllersv. Paul E. Olsen (1686) 6,5-0,6.
 *Ing. Kaj Sørensen.
 45 Fhv. Arbm. Carl P. Riis (1685) 6,5-0,6.
 *Fhv. Arbm. Hans Riis.
 47 Maskinarb. Ejgil Rasmussen (1684) 6,5-0,6.
 *Pantryjomfru Frk. Ingeborg Flodin.
 49 Chaffør Alfred Andersen (1683) 6,5-0,6.
 *Murersv. Vilhelm Andersen.
 51 Malerm. Niels Nielsen (1682a) 8,5-0,6.
 53 Fagforeningsform. Aksel P. Olsen (1682b) 8,5-0,6.
 2 Enkefru Sofie Madsen (258) 16,0-3,1.
 *Husbest. Frk. Gedie Holm.
 4 Fhv. Avisbr. Vald. Grønnegaard (259) 6,5-0,8.
 6 Smed Alfred Pedersen (260) 9,0-2,0.
 8 [Frk. Marie Bertelsen] (287a) 5,0-0,7.
 *Fhv. Skomager Hans Rasmussen.
 10 Syerske Frk. Hansine Bertelsen (287b) 4,0-0,6.
 *Pens. Maskinm. Chr. Bertelsen.
 12 Enkefru Ingeborg Jensen (287c) 4,0-0,6.
 14 Fhv. Arbm. Johan Pedersen (287d) 4,5-0,7.
 *Arbm. Viggo Andersen.
 16-18 Snedkersv. Karl E. Nielsen (287e) 10,0-1,5.
 *Enkefru Marie Jørgensen.
 20a Ovnbrænder Povl Karlsen (286c) 6,0-1,0.
 20b Revisor Johs. Koch Andersen.
 *Form. Johs. Dam.
 22 [Skovbetjent Chr. Kock] (285d) 1,2-1,2. B
 24 Enkefru Sostrata Jørgensen (285c) (ej vurd.)
 *Smedesv. Vilhelm Kristiansen.
 26 Sadelmagersv. Bernhard Dahl (285a) 6,5-1,2.
 *Fisker Villiam Rasmussen.
 28 [Gasværksarb. Carl Jørgensen] (284) 5,5-1,6.
 *Søfyrbøder Børge Nielsen.
 30 [Stenhugger Bernhard Jensen] (283a) 4,0-1,2.
 *Hdlm. Børge Rye Jørgensen.
 32 Arbm. Johs. Hansen (1721b) 7,0-1,0.
 *Frk. Edith Hansen.
 34 Havnearb. Johs. Jensen (1720a) 8,0-1,0.
 36 Blikkenslager Alman O. Holm (1719) 7,5-0,9.
 38 Enkefru Eljona Andersen (1718) 7,5-0,9.
 *Enkefru Astrid Hansen.
 40 Fhv. Sygepl. Frk. Petra Vesth (1717) 7,5-1,0.
 *Rentier Peter Vesth.
 42 Arbm. Hans O. Hansen (1716) 7,5-0,9.
 44 Malersv. Adolph Kofoed (1738a) 8,5-0,8.
 *Keramiker Gurli Kofoed.
 *Keramiker Ruth Kofoed.
 46 Fhv. Arbm. Kristian Pedersen (1738b) 8,5-0,9.
 48 Stenhugger Jens Tranberg (1739c) 10,0-1,0.
 50 Keramiker Holger Olsen (1739d) 8,5-0,8.
- ### Stettestræde.
- 1 Prøvemester Vagn Petersen (386a) 15,0-2,3.
 *Arbm. Julius Hansen.
 *Elektriker Erik Petersen.
 3 Frelsens Hærs Slumstation (385) 8,5-1,8.
 *Off. i Frelsens Hær Frk. Vilhelmine Thomsen.
 *Arbm. Hans Larsen.
 *Arbm. Hans Anker Larsen.
 5 Stenhugger Marius Karlsen (384) 6,5-0,7.
 7 Skrædderm Chr. Mogensen (383) 8,0-1,0.
 9 Fhv. Snedkerm. Hans P. Petersen (382) 15,0-2,6.
 *Skibstømmer Elmer Andersen.
 13 Inkassator Aage Møller Riis (449) 10,0-2,0.
 15 Keramiker Albert Pedersen (450a) 10,5-2,4.
 17 [Bygm. Otto Bidstrups Arv.] (se Sct. Mortensg. 24).
 *Vognm. Axel Svendsen.
 2 Skomagerm. O. Kures Værksted (381b) 2,0-0,5.
 4 [Harald og Ludvig Funch] (380) 3,0-0,3.
 *Fhv. Snedker Harald Funch.
 6 Fhv. Arbm. Ludvig Hansen (379) 5,5-0,6.
 8 Enkefru Ellen Nielsen (378) 4,0-0,5.
 *Stenhugger Niels Svensson.
 10 [Barberm. Niels Berlin] (377) 5,5-0,4.
 *Enkefru Jenny Berlin.
 12 Enkefru Olga Pedersen (375) 8,0-1,2.
 14 [Stenhugger Kaj Aastradsen] (se Dampmølleg. 2).
 *Slagtersv. Harry Aastradsen.
 16 Blikkenslagerm. Karl Hansen (422) 18,0-2,6.
 18 Sadelmagerm. Edmund Holm (447) 17,0-5,0.
 20 Den apostolske Kirke (446) 20,0-4,6.
 *Menighedsforst. Carl Wagnholt.
 22 Malerm. Jørgen P. Nielsen (445a) 15,5-2,3.
 *Malersv. William Neuenschwander.
 24 Grosserer Leif Henriksens Kontor (442a) 15,0-2,8.
 *Bogh. Axel Foss.
 26a Enkefru Anna M. Dam (442b) 16,5-1,6.
 26b Typograf Andreas Jensen (442c) 15,5-1,6.
 *Sygepl. Frk. Edith Jensen.
 28 Enkefru Bertha Andersen (441) 11,5-1,8.
 30 Arbm. Hans Chr. Christiansen (439e) 12,0-1,6.
 *Enkefru Laura Lintrup.
- ### Storegade.
- 1a Enkefru Johanne Pihl (1006) 12,0-2,9.
 1b Bogh. Alfred Bech (1007) 16,0-4,3.
 3 Motorvognsfører Lars P. Larsen (1008) 9,0-1,6.
 7 [Arbm. Hans A. Pihl] (1014) 1,2-1,2. B
 *Fisker Otto Olsen.
 7 [Arbm. Hans A. Pihl] 1,2-1,2. B
 9 Arbm. Ludvig Pedersen (1019) 9,0-3,7.
 *Vognm. P. Alfred Pedersen.
 *Havnearb. Peter Blom.
 11 Arbm. Ejner Olsen (1020a) 8,5-1,7.

- 13 Hovm. Henrik Henriksen (1020b) 14,5-2,0.
*Elektriker Jørgen Henriksen.
- 15 Depotbest. Hans P. Hansen (1021a) 64,0-31,2.
15a*Toldvagt. Emil Olsen.
15b*Restauratør Thorvald Hansen.
15d*Medhj. Ebbe Hansen.
*Frk. Ellen Kjørholt.
- 17 Overretssagfører Thomas Thaarlund (1021c) 34,0-6,4.
*Dommerfuldm. Poul Sølling.
- 19 [Undervisningsministeriet] (1022) 40,0-12,4.
*Rektor C. E. Eiler Dinesen.
- 21 Bagerm. Peter Didriksen (1023) 42,0-8,2.
*Skibsfører Josafat Bruz.
*Maskinarb. Viggo Larsen.
- 23 Tandlæge Anders F. Kjeldsen (1024) 30,0-8,4.
- 25 Købm. Charles A. R. Aakjær (1025a) 30,0-18,0.
*Repr. Axel Flygenring.
- 27 [Zone-Redningskorpset] (1027a) 25,0-11,4.
*Stationsleder Arne Kruse Hansen.
*Chauffør Orla Mogensen.
*Vulkanisør Aage Lyngberg.
- 29 Læge Svend A. Kofod (1028a) 28,0-7,9.
- 31 Rønne Klub (1028b) 33,0-11,4.
- 33 Bornholms Avis A/S (1928c) 62,0-8,5.
*Redaktør Gunner Bjerg Møller.
- 35 Kommuneass. Erik A. Kampner (1030) 12,0-6,1.
*Kontorass. Erik Pedersen.
- 37 Bygningsinsp. Hans Chr. Schou (1031) 30,0-10,1.
Tandtekniker Fru Andrea Scho.
- 39 Enkefru Signe Rømer (1032a) 19,0-7,4.
- 41 Tandlæge Fru Ellen Benediktsson (1033a) 21,0-6,7.
- 43 Fhv. Støberi- og Maskinarb. Hans Chr. Kofoed (1034) 8,0-2,0.
- 45 Købm. Aksel Hansen (1035) 30,0-7,1.
- 47 Fhv. Avlsbr. Alfr. Jensen og Enkefru Karen M. Engell (1036) 32,0-5,0.
- 49 Bankbogh. Karl Sonne (1037a) 18,0-3,7.
- 51 Fabrikant Peter Hjorth (1038) 22,0-2,8.
- 53 Fabrikksarb. Tius Kofoed (1039) 13,0-2,4.
*Bankass. Knud Kofoed.
- 55 Fhv. Avlsbr. Martin Mortensen (1040) 5,5-1,6.
- 57 Arbm. Magns Rask (1041a) 18,0-3,7.
*Mekaniker Edmund Jensen.
- 59 Enkefru Karoline Kofoed (1041f) 11,0-2,6.
*Husbest. Ingeborg Marker.
- 61 [Fru Edith Johansen] (1169b) 7,5-1,9.
*Arbm. Knud Holmberg.
*Snedker Ludvig Thorsen.
*Arbm. Ejnar Funch.
- 63 Arbm. Anker Andersen (1169a) 9,5-2,3.
*Arbm. Henry Andersen.
- 65 [Fhv. Bagerm. Hans P. Sonne] (1170) 6,0-1,8.
*Fisker Chr. Olsen.
- 67 Overretssagf., cand. jur. J. Bojesen Kofoed (1174) 25,0-4,6.
- 69a Keramikker Holger Holm (1171b) 20,0-2,1.
*Arbm. Vald. Jensen.
- 69b Bagersv. Erik Iversen (1171c) 15,0-1,3.
- 71 Arbm. Arne Johansen (1180) 6,0-1,1.
*Arbm. Svend Olsen.
*Arbm. Hans Pedersen.
*Medhj. Edvard Pedersen.
- 73a Fhv. Arbm. Thorvald Holm (1181b) 7,0-0,7.
*Arbm. Gunnar Pedersen.
- 73b Bygm. Richard Vallentin (1181a) 14,0-3,3.
- 75 Arbm. Knud A. Andreasen (1182b) 7,0-1,2.
*Arbm. Jens Andreasen.
*Servitricer Frk. Kirsten Pedersen.
- 77 Træskomager Johan Alman Nielsen (1182a) 7,0-1,9.
*Slagtersv. Herluf Nielsen.
- 77a Arbm. Laurits Pedersen (1182c) 4,0-0,5.
- 79 [Arbm. Alfred Nielsen] (1186) 8,5-1,0.
*Fhv. Smedesv. Niels Nielsen.
*Enkefru Jenny Larsen.
*Jens P. Hammer.
- 81 Typograf Sigfred Parksø (1187b) 14,0-3,6.
*Gartner Bernt Parksø.
*Pressefotograf Svend Parksø.
- 83a Kontorass. Aage Jensen (1187a) 10,0-1,5.
- 83b Repr. Johan Krusell (1187d) 13,5-2,1.
- 85 Enkefru Anine Jensen (1188a) 5,5-1,2.
- 87 Arbm. Janus Hansen (1188d) 6,2-1,5.
- 89 Arbm. Knud Agregaard (1189a) 7,0-1,3.
*Enkefru Anna Agregaard.
- 91 Typograf Hans P. Nielsen (1189b) 8,5-1,0.
*Skræddersv. Carl Nielsen.
- 93 [Bygm. Johs. Hansen] (762e) 20,0-6,7.
*Chauffør Charles Olsen.
*Murerarb. Vilmer Johansen.
- 95 [Bygm. Johs. Hansen] Nørrebakke (1190b) 11,5-10,9.
a*Arbm. Johan Madvig Jørgensen.
*Assurandør Alfred Lund.
*Chauffør Viggo Jensen.
*Musiklærerinde Frk. Nathalie Poulsen.
- b*Keramiker Emmy Asping.
*Styrmand Ove Johansen.
*Enkefru Bodil Pedersen.
*Enkefru Johanne Nielsen.
*Bankass. Niels Frigaard.
- c*Uldhdl. Magns Frandsen.
*Købm. Laurits Hansen.
*Fhv. Kommuneass. Frk. Mathilde Næstved.
*Snedkerm. Svend A. Lind.
*Posteksp. Aage Holm.
*Fhv. Arbm. Axel Alm.
*Syerske Frk. Julie Jørgensen.
*Eksp. Frk. Anna Dick.
*Pottemager Svend A. Jensen.
- 2 Skrædderm. Carl Sjøgren (1003b) 13,5-1,6.
*Enkefru Alvilda Sjøgren.
*Kontorist Senta Sjøgren.
- 4 [Skrædderm. Carl Sjøgren] (1003a) 12,0-1,4.
*Fru Anna Steenberg.
- 6 Enkefru Ella Dideriksen (1004) 7,0-1,8.
- 8 Musiklærerinde Frk. Jenny Holm (1005b) 16,0-2,4.
*Lærerinde Frk. Birthe Steffensen.
- 10 Enkefru Theodora Mortensen (1005d) 14,0-2,0.
*Typograf William Jensen.
- 12 Pens. Maskinm. Jens A. Rømer (1005c) 19,0-2,4.
*cand. pharm. Frk. Mimi Jensen.
- 14 [Vognm. Carl Larsen] (956) 7,5-1,5.
*Chauffør Svend L. W. Dam.
- 16 Malerm. Carl Thorngreen (955) 11,5-2,8.
*Syerske Frk. Agnes Thorngreen.
- 18 Købm. Palle West (954) 16,5-3,0.
- 20 [Gaardskarl Karl A. Jensen] (se Skolestr. 1).
a*Stenhugger Ricard Mortensen.
b*Stenhugger Carlo Pedersen.
- 22 Rønne Statsskole (949) 34,0-43,2.
- 24 [Gdr. Oluf Schou] (948) 30,0-8,2.
*Adjunkt Knud Møller.

- *Befragter Torben Hansen.
 26 Frk. Ella C. Olsen (947a) 14,5-3,9.
 *Enkefru Johanne Lindhardt.
 28 Malerm. Aage Hansen (947b) 32,0-9,8.
 *Malersv. Holger Nielsen.
 30 Bornh. Social-Demokrat (946a) 70,0-20,6.
 32 [Apoteker Kn. Jørgensen] (945) 28,0-28,0. B
 34 Murer Charly Jensen (896) 30,0-5,0.
 *Maskinarb. Jørgen Ulrik Langskov Hansen.
 *Stenhuggerform. Sigfred Jensen.
 36 Amtsgaarden (895) 90,0-22,3.
 *Amtmand Paul Chr. v. Steemann.
 38 Sagfører Emil Larsen (894b) 25,0-7,7.
 *Husbest. Frk. Helga Olsen.
 40 Frkn. Guldborg og Dagny Jørgensen (894c) 26,0-8,3.
 42 Kommandantgaarden (880a) 66,0-32,0.
 *Oberst H. E. Christensen.
 44 [Arbm. Janus E. Jensen] (869c) 14,0-1,5.
 *Fru Helga Nielsen.
 *Montør Aksel Petersen.
 46 [Frk. Johanne Pedersen] (868) 7,2-2,0.
 *Mekaniker Poul Møller.
 48 Bageriejer Frk. Anna M. Hansen (866) 80,0-7,4.
 *Husbest. Frk. Emmy Petersen.
 50 Tapetserer Hans Jensen (838) 14,5-4,6.
 *Fhv. Togfører Niels Holm.
 52 Typograf Hjalmar Nielsen (837b) 8,5-1,3.
 54 Enkefru Elga Johansen (837a) 8,0-1,3.
 *Enkefru Karen Johansen.
 56 Vognm. Oluf Mogensen (836) 24,0-3,5.
 *Enkefru Caroline Jensen.
 58. [Købm. J. P. Kjøller] (se Borgerg. 2).
 *Fisker Ejnar Kjøller.
 60 Frk. Else Marcher og Tømrersv. Poul Schou (809c) 13,0-1,5.
 *Karetmagersv. Axel Schou.
 *Rentier Andreas Hansen.
 62 Chauffør Carl Beier (809b) 15,5-2,0.
 64 Pensionist Laurits Hansen (808) 17,5-3,5.
 *Husbest. Frk. Birgitte Jensen.
 66 Enkefru Olga Jensen (807) 7,5-2,0.
 *Rentier Joel Svendsen.
 68 Fisker Gustav Knudsen (806) 6,5-2,0.
 70 Slagterm. Andreas P. Bech (805) 25,0-5,9.
 *Slagterm. Knud Bech.
 *Koksmath Magnus Bech.
 72 Enkefru Ellen Rasmussen (804) 14,5-2,4.
 *Malersv. Otto Bosin Rasmussen.
 74 Bankass. Aage Stenby (803a) 16,5-2,7.
 *Kontorist Holger Andersen.
 76 Købm. Emil Abrahamsen (801b) 11,0-2,0.
 78 [Opsynsm. Emil Nielsen] (801a) 11,0-2,3.
 *Toldbetjent Ejnar Lund.
 80 Rentier Alfred Nielsen (771) 1,5-1,5. B
 82 Motorpasser Ahlmann Børgesen (765c) 12,5-1,3.
 *Rentier Ivar Ingvarsdén.
 84 [Frk. Anna Arnoldus] (765d) 12,5-1,2.
 *Hdl. Martin Pedersen.
 86 [Skibsbygm. Th. Therkelsen] (764) 3,6-0,8.
 *Enkefru Agnes Pedersen.
 88 Arbm. Andreas Nielsen (762d) 6,5-0,9.
 90 Fhv. Havnearb. Harald Jørgensen (762i) 6,0-0,9.
 *Skibsfører Knud Frederiksen.
 92a Enkefru Hansine Nielsen (761d) 11,0-0,9.
 92b Skomagerv. Hans P. Christiansen (761c) 11,0-0,9.

- 92c Stenhugger Carlo Rømer (761b) 11,0-0,9.
 94 [Stationsm. Chr. Kruse] (760a) 11,0-1,2.
 *Arbm. Karl Andersen.
 96 Bogh. Frk. Anna Korup (760b) 13,0-1,3.

St. Søstræde.

- 1 Arbm. H. Chr. Funk (1137) 7,5-1,4.
 3 Nørrekaas-Salteri (1138) 3,0-1,1.
 5 Fhv. Tømrersv. Theodor Busk (1139) 5,5-1,1.
 *Arbm. Keld Andersen.
 7-9 [Tømrer Robert Kure] (1140a) 10,0-1,3.
 7 *Bagersv. Karl Olsen.
 9 *Jord- og Betonarb. Henning Mortensen.
 11 Fisker Holger Haagensen (1142) 9,0-0,9.
 *Fisker Jens Haagensen.
 2 Fisker Jens Peter Schou (1114) 12,0-0,9.
 4 Fisker Johs. L. Anker (1113) 9,0-0,7.
 6 Fisker Andreas Busk (1112e) 8,0-0,7.
 *Smedesv. Karl Mortensen.
 8 Enkefru Johanne Haagensen (1112d) 8,0-0,8.

St. Torv.

- 1 Rønne Raadhus (531a) 54,0-35,6.
 *Politistationen.
 *Kriminalpolitiet.
 3 Andelsbanken (530a) 140,0-72,6.
 *Konditoriet Petrea.
 *Bankass. Poul A. Andersen.
 5 [Fru V. Madsen, Th. Møller og Frk. I. Bidstrup] Søborg (529a) 120,0-36,4.
 *Tholstrups Udsalg.
 *Ruths Magasin.
 *Emil Jeppesens Forretning.
 *Niels Andersens Bogbinderi.
 *Bornh. Værktøjsmagasin (Math. Nielsen).
 *Pensionist Fru Eline Hansen.
 *Tandtekniker Frk. Lilly Livoni.
 *Servitrice Frk. Mimi Hansen.
 *Repr. Hans Jørgensen.
 *Arbm. Harald Kjeldsen.
 *Købm. Kaj Eriksen.
 *Bogbinderm. Emil Jeppesen.
 *Pens. Telefonistinde Frk. Petra Lund.
 *Syerske Frk. Edith Olsson.
 *Bogh. Frk. Karen Marcher.
 7 Apoteker Knud Jørgensen (528) 155,0-31,7.
 *St. Torvs Apotek.
 *Tandlæge Herløv Wibro Byfeldt.
 *Enkefru Karen Lund.
 *Cand. pharm. Valdemar Vimpel.
 9 Boghdl. Edmund Andersen (527) 90,0-24,9.
 Colbergs Boghandel.
 11 [Rønne Kommune] (525) 210,0-80,4.
 *Bornholms Amtsbibliotek.
 *Vestre Skole.
 13 Boghdl. Frk. Nelly Ipsen og Frk. Anine Petersen (521b) 50,0-26,4.
 *Rønne Boghandel.
 *Isenkrammer Mathias Nielsen.
 *Husbest. Frk. M. Frederiksen.
 15 A/S Bornholms Laane- og Diskontobank (521d) 275,0-43,5.
 *Læge Poul Hage.
 *Statsaut. Revisor E. Wøldike Nielsen.
 *Toldforv. Rasmus Aagaard.
 *Servitrice Frk. Esther Hansen.
 15a [Bygm. Janus Hansen] (se Torneg. 1).
 *Smørbørsen.

- *Forsikringselskabet Nye Danske af 1864.
 *Manufakturhdl. Ove Nielsens Forretning.
 2 [Købm. S. P. Sillehoved] (se St. Torveg. 1).
 *Musikhuset Polyphon.
 *Frisørm. I. Madsens Salon.
 *Tandlæge Georg Knudsen, Privat og Forretn.
 Manufakturhdl. S. P. Sillehoved.
 4 Farvehdl. Axel Lyngbye-Petersen og Frk.
 Anna Lyngbye-Petersen (884b) 84,0-31,3.
 Farvehdl. Lyngbye-Petersens Forretn.
 *Frk. Ellen Thomsens Trikotageforretn.
 6 Bygm. Johs. Hansen (885a) 325,0-64,9.
 *Harald Andersens Manufakturforretn.
 *Turisten ved Frk. Petra Holm.
 *Rønne Bio.
 *Kai Larsens Kolonialforretn.
 *Biografdir. Gunnar Hansen.
 *Fhv. Borgm. Herman Aagesen.
 *Ing. Børge Jepsen.
 8 Guldsmed Alfred Haagensen (886) 85,0-23,6.
 *Enkefru Elna Larsen.
 *Fotograf Elly Larsen.
 *Murerarb. Villy Hansen.
 10 Købm. H. P. Blem Bidstrups Forretn.
 (887) 60,0-22,8.
 12 Københavns Handelsbanks Filial (916)
 310-0-47,7.
 *Bankdir. L. Mogensen.
 14 [Vognm. Hermansen] (se Antoniestr. 9).
 *Købm. Jens V. Nielsens Forretn.
 16 Bornholms Spare- og Laanekasse (se Nyg. 19).
 *Frits Sørensens Bogh. v. William Dam.

St. Torvegade.

- 1 [Malerm. P. Koføed og Overretssagfører
 J. Jensen] (se Roseng. 6).
 *Rønne Kaffebod.
 *Schous Sæbehus.
 *Fotograf Kaare Rasmussens Forretn. og
 Atelier.
 *Købm. Mads Abildtrups Forretn.
 *Thieles Udsalg.
 *Boghdl. Petra Pedersens Forretn.
 *Købm. Børge Mikkelsen.
 *Købm. Thorvald Mikkelsen.
 *Fotograf Fru Aase Rasmussen.
 3 Sadelmagerm. Thor Holm (855c) 33,0-14,5.
 *Frisørm. Stephan Holms Salon.
 *Fru Cigarhdl. Laus Forretn.
 *Polyfoto, Atelier ved Hans P. Nielsen.
 5 Farvehdl. Chr. Tholander, Albahus, Privat og
 Forretn. (855b) 110,0-26,4.
 *Paalægsforretn. City.
 *Sv. Flygenring & Co., Herreekviperingsforretn.
 *Kunsthdl. Carl Damstad.
 *Fotograf Fru Asta Koføed, Privat og Atelier.
 *Eksp. Frk. Dora Koføed.
 *Typograf Karl J. Christensen.
 7 Købm. Harald Vesth (858a) 80,0-23,7.
 *Dansk Svensk Staal A/S.
 9 Slagterm. Charly Lassen (854a) 39,0-14,1.
 Privat og Forretn.
 11 Tobakshdl. Enkefru Karen Espersen (853)
 14,5-5,5.
 *Dekorationsmaler Frk. Gerda Espersen.
 13 Købm. Fru Johanne Glistrup (851c) 62,0-11,8.
 Privat og Forretn.
 15 [Fru Emma Brandt, Sv. og Kn. Ahlstrand]
 (851a) 68,0-15,7.

- *Frisørm. Jacob Larsen, Privat og Forretn.
 *Ellen Glistrups Modesalon.
 *Insp. Jens Andersen.
 *Arbm. Poul Nielsen.
 17 Enkefru Petra Ambrosen (850) 21,0-11,8.
 19 Drejerm. Jens P. Kuhre (790a) 25,0-12,2.
 Anna Kuhres Damefrisørsalon.
 *Barber Arne Kuhre.
 21 Modehdl. Frk. Marie Grønvald, Pariserbasaren
 (789a) 29,0-13,1.
 *Frk. Bertha Grønvald.
 23 Symaskinhdl. Jacob Stage Jensen (788)
 (ej vurd.)
 25 [Handelsgartner Fru Anna Pedersen] (787)
 9,0-2,2.
 *Skomagerm. P. Storms Forretn.
 27 Skrædderm. Bjarne Hansen (786) 20,0-9,7.
 Kemikohl.
 29 Købm. Andreas Brendes (785) 22,0-5,3.
 *Poul Brendes Cykleforretning.
 31 Skrædderm. Ejner Brødsgaard (784) 18,0-5,4.
 33 Fiskehdl. Sigurd Hansen (783) 31,0-5,7.
 35 Tobakshdl. Fru Janusine Thorsen (782)
 22,0-7,1.
 *Medhj. Louis Thorsen.
 37 Urmager Axel Lindberg (781) 11,5-5,8.
 *Keramiker Ulla Lindberg.
 39 Købm. Markus Fuglsang (780) 46,0-16,2.
 41-43 Købm. Poul Søndergaard (779a) 25,0-15,8.
 Povls Møbelmagasin.
 45 [Skovfoged Aksel Seier] (738b) 18,0-7,9.
 47 Snedkerm. Ludvig Johansen (738a) 48,0-16,0.
 *Bornh. Amts Arbejdsanvisningskontor.
 *Typograf Harry Lund.
 49 [Snedker Jacob Thorn] (737b) 18,0-5,2.
 *Cederblads Blomsterforretn.
 51 Slagterm. André Thorn (737a) 34,0-7,0.
 53 Landinsp. Hjalmar Koføed (736) 26,0-2,9.
 *Enkefru Petra Jensen.
 55 Rønne Handelsstandsforening (735) 30,0-12,0.
 Rønne Handelsskole.
 *Handelsskoleforst., Viceskoleinsp.
 N. M. Petersen.
 57 Sadelmagerm. Frits Mortensen (734) 18,0-4,2.
 59 Brdr. Lyngbergs Herreekviperingsforretn.
 (733a) 30,0-6,3.
 61 Skotøjshdl. Fru Kathrine Lund (732) 14,0-3,4.
 63 Frk. Oliva Pedersen (731) 7,5-2,3.
 65 Frisørm. K. Sofus Jakobsen (730) 16,0-2,3.
 67 Frk. Hedvig Mortensen (729) 3,6-1,3.
 69 Pens. Lærerinde Frk. Agnes Asping (728)
 8,5-2,1.
 71 Fru Thea Pihl (727) 3,3-1,3.
 73 Radioforhdl. Andreas Munk (726) 12,0-2,6.
 *Blikkenslager Knud Pedersen.
 75 Stenhugger Kristian Munch (725) 5,0-1,7.
 77 Dir. Jens Chr. Jørgensen (724b) 13,5-3,4.
 79 Rentier Frk. Valborg Kure (724a) 20,0-6,4.
 81 [Rønne Kommune] (723a) 25,0-6,0.
 *Gasværksbest. Johs. Stibolt.
 83 Tobakshdl. Fru Dagny Bager (723c) 12,5-3,5.
 85 A/S A. W. Kirkeby, Lager (723b) 20,0-5,7.
 *Repr. Anton Hansen.
 87 Malersv. Carlo Petersen (722) 12,0-2,4.
 *Frk. Marie Lorentzens Brøudsalg.
 89 Skrædderm. Thorvald Pedersen (721) 11,5-2,7.
 91 Maskinarb. Jeppe Pihl (720) 11,5-2,6.
 93 Malersv. Julius K. Larsen (719) 11,5-2,6.
 95 Bankkass. Aage From Petersen (718) 11,0-2,2.

- 97 Tømrersv. Poul V. Larsen (716b) 18,0-3,4.
*Tømrerm. Villy Pedersen.
- 99a Boghdl. William Dam (716h) 28,0-5,7.
- 99b Maalerkontrollør J. Ellegaard Larsen (716i) 16,0-4,0.
- 101 Enkefru Dagmar Beck (715) 48,0-5,0.
*Bogbinderm. Jørgen Vilhelm Beck.
*Karl Kofoeds Brøudsalg.
*Rentier Fru Christine Stender.
*Kontorass. Frk. Karen Ploug.
*Speditor Paul Andersen.
- 103 [A/S Bornh. Maskinfabrik] (714) 24,0-6,4.
*Dir. Karl Blem Bidstrup.
*Husass. Frk. Ingrid Bidstrup.
- 105 [A/S Bornh. Maskinfabrik] (713a) 12,0-4,5.
*Gartner Alfred Hansen.
*Frk. Andrea Schou.
*Gasværksarb. Axel Jørgensen.
- 107 [A/S Bornh. Maskinfabrik] (1214) 90,0-29,4.
Nordre Jernstøberi.
- 109 Driftsbest. J. M. E. Fagerlunds Legatboliger. Lynghøjen (1213) 50,0-26,9.
*Enkefru Karen Nielsen.
*Pensionist Jens Jakobsen.
*Frk. Henriette Rasmussen.
*Enkefru Louise Mortensen.
*Politbetjent Gunnar Mortensen.
*Pens. Stationsforst. Laurits Mejhdahl.
*Husass. Frk. Anna Mejhdahl.
- 111 [Bryggeriejer Paul Gad] (1790a) (se St. Torvg. 96).
*Bryggerm. Andreas Jensen.
*Brygger Knud Gad.
- 2 [Købm. S. P. Sillehoved] (552a) 325,0-93,7.
*Prokurist Svend A. Sillehoved.
*Revisor Karl Holm.
*Detailhdl. Petra Holm.
- 4 Købm. Conrad Madsen (552d) 90,0-17,5.
*Irma.
*Schous Sæbehus.
*Enkefru Martha Haagensen.
*Kontorfuldm. Frk. Anna Hansen.
*Skrædderm. Ludvig Thamdrup.
*Syerske Frk. Margit Hansen.
- 6 Rentier J. Frimann Kofoed (552b) 40,0-10,9.
*Nyrops Udsalg.
- *Købm. Conrad Madsens Frugt- og Grøntforret.
- 8 Boghdl. Svend Kolling (552c) 40,0-10,7.
- 10 Cyklehdl. Knud Jørgensen (552g) 40,0-10,9.
*Økonomaass. Fru Hedevig Hansen.
- 12 [Fru Købm. Hans Christensen] (552h) 28,9-28,9. B
- 14 Installatørerne Pedersen og Jørgensens Forretning (553) 34,0-14,4.
- 16 Hdl. Svend Høholt (554) 20,0-8,1.
- 18 [Tandlæge H. C. Holm og Grosserer H. J. Hansen] (555) 75,0-36,6.
*A/S Bornholms Kulimport.
*Købm. Chr. Exsteens Eftf.
- 20 Købm. Fru Meta Søndergaard, Londoner Herremagasin (598) 80,0-23,1.
*Malerm. Mogens Søndergaard.
*Fona Radio.
*Restauratør Kaj Høholt, Kafferrestaurant.
- 20b Urmager Holger Andersen (se L. Magstr. 1).
- 22 Fhv. Gdr. Peder Olsen (600) 30,0-12,7.
*Barberm. Johs. Hansens Salon.
*Ostelageret.
- 24 Tømrerm. Kristian Ipsen (601) 35,0-15,5.
*Bornholms Andelskasse.
- 26 Skrædderm. Viggo Lindberg (605h) 24,0-5,5.
- 28 [Enkefru Dagmar Beck] (606) 11,3-11,3. B
- 30 [Læderhdl. Morten Pedersen] (607) 4,7-4,7. B
- 32 [Fru Edna Jørgensen] (608) 2,7-2,7. B
- 34 [Detailhdl. Janus Hammer] (609) 10,0-3,4. B
- 36 Det forenede danske Livsforsikrings Aktieselskab Hafnia, Hafniahus (694a) 1100,0-53,0.
*Knuds Radio.
- a *Købm. Sv. Thinggaards Forretning.
*Amtsinsp. Hans W. Andersen.
*Kass. Frk. Agnes Kofoed.
*Fiskeeksportør Christen Eriksen.
*Fiskeeksportør Jens P. Espersen.
*Danselærerinde Frk. Inga Espersen.
*Bogh. Børge Hinrichsen.
*Dampskibsekspeditor Aage Jensen.
*Arkitekt Asger Grønvang Nielsen.
- b *Slagterm. K. Bechs Forretning.
*Kiropraktor Viggo Olesen.
*Ing. Ove Fischer.
*Redaktør Holger Stenbæk.
*Kontorchef Erik Abitz.
*Fru Valborg Eff.
*Lærer Aage Larsen.
*Bankass. Aage Kofoed.
- 38 Ovnarb. Jens Hother Dahl (694b) 25,0-6,4.
Paletten, Kunsthandel.
- 40 Jernhdl. Anton Pedersen (695) 22,0-4,8.
- 42 Købm. Andreas Pedersen (696) 22,0-6,7.
- 44 [Købm. Andreas Pedersen] (697) 9,0-2,8.
- 46 Kontorist Fru Petra Kjølner (698a) 13,5-4,4.
*Eksp. Frk. Dagmar Falk.
- 48 [Frk. Ida Olsen] (699b) 14,0-3,8.
*Adjunkt, cand. mag. Ernst Nilsson.
- 50 Pens. Gasværksarb. Oluf Olufsen (700a) 13,0-2,4.
- 52 Smed Chr. Dam (700b) 9,0-3,1.
- 54 Manufakturhdl. H. P. Blem Bidstrup (1191) 26,0-7,9.
- 56 Bornholms landøkonomiske Forening (1192) 25,0-6,0.
*Landbrugskonsulent Ejnar Jensen.
- 58 Overdyrlæge Knud Ahlstrand (1193a) 26,0-5,0.
- 60 Købm. Olaus Emil Lyngberg (1193b) 18,0-4,0.
*Kommis Poul Lyngberg.
*Snedkersv. Bernt Lyngberg.
- 62 Bogh. Frk. Charlotte Byder (1194a) 17,5-4,0.
*Bogh. Christian A. Byder.
- 64 Viktualiehdl. Valdemar Chr. Jensen (1194b) 26,0-4,5.
- 66 Havnearb. Carl A. Sonne (1195b) 16,0-3,9.
- 68 Bødkerm. Ludvig H. Jensen (712) 16,0-5,2.
- 70 Købm. Hans M. Pedersen (711b) 14,0-4,0.
- 72 Købm. Emil A. Lund (711a) 24,0-5,4.
*Kontorist Kai Aage Lund.
- 72a Viktualiehdl. Jens P. Jørgensen (710a) 19,0-1,8.
- 74 Slagteriarb. Elias Petersen (710b) 9,0-1,5.
*Arbm. Jens M. Petersen.
- 76 Dir. Peder M. Nielsen, Sandbjerg (1216) 32,0-9,7.
- 78 Maskinarb. Peter M. Lund (1217) 8,0-2,8.
*Maskinarb. Olaf J. Lund.
*Arbm. Arne Villy Lund.
- 80 Maskindrejer Karl P. Andersen og Dameskrædder Frk. Ellen Andersen (1218) 10,5-5,9.
*Maskinarb. Karl J. Andersen.
*Enkefru Kersti Johansson.

- 82 Murerarb. Carl Chr. Kofoed (1219) 11,0-4,2.
*Stenhugger Ove Henry Michelsen.
- 84a Enkefru Jensine M. Skov (1220b) 8,5-2,3.
84b Arbm. Edvard Jakobsen (1220a) 7,5-2,2.
*Arb. Fru Dagmar Mogensen.
*Arbm. Gustav Jönsson.
- 86 Bankdir. Carl J. Jørgensen (1222) 28,0-9,0.
88 Lektor Theodor Chr. Lind (1225) 25,0-4,5.
90 Enkefru Agnes Henriksen, Skrænten (1226) 25,0-6,7.
*Radiotelegrafist Hans O. Mikkelsen.
- 92 Kgl. Vejer og Maaler Alfred S. Bidstrup Bakkehuset (1227c) 20,0-3,7.
94 Frisørmeister Iver H. Madsen, Aahuset (1227b) 17,0-2,6.
96 Bryggeriejer Paul J. Gad (1228a) 100,0-34,3.
*Brygger Jørgen K. Gad.
*Forretningsfører Svend Aa. Hedegaard.
*Ingeniørforretningen Odin.

Stormgade.

- 1 Enkefru Ruth Jensen (12c) 7,5-1,0.
*Murersv. Valter Jensen.
- 3 Fhv. Fisker Niels P. Jørgensen (12n) 7,0-1,3.
5 Murerm. Hans Chr. Petersen (12o) 7,0-1,1.
*Enkefru Petra Espersen.
- 7 Enkefru Anna M. Nielsen (12ah) 7,5-1,2.
*Snedkersv. Knud V. Madsen.
- 9 Fhv. Arbm. Peter M. Jensen (12ag) 7,0-1,2.
*Murersv. Aage Jensen.
*Fiskehdl. Hans P. Jensen.
- 11 Skibsfører Aksel N. Jensen (12af) 8,0-1,3.
13 Skibstømmer Preben H. Nielsen (12ae) 7,0-1,2.
*Fhv. Styrmand Jens P. Knudsen.
- 15 Havnearb. Edvard Olsen (12a) 7,5-1,5.
17 Cand. pharm. Paul F. Østerbye (12aa) 13,0-1,4.
19 Arbm. Carl E. Madsen (12al) 7,0-1,0.
21 Enkefru Albine K. Olsen (12ak) 7,0-1,0.
2 Enkefru Augusta Olsen (12t) 7,0-1,4.
4 Fhv. Skibsfører Carl Fr. Hansen (12u) 7,0-1,3.
6 Enkefru Andrea Petersen (12v) 7,0-1,4.
8 Frk. Anna M. Nielsen (12x) 7,0-1,3.
*Arb. Franciska Pieskovna.
*Radiotelegrafist Bent Jensen.
- 10 Fhv. Fisker Otto J. Jørgensen (12y) 7,0-1,3.
12 Enkefru Emilie Sommer (12z) 8,0-1,3.
*Æggpakkerske Frk. Inger Funch.
- 14 [Chauffør Charles M. Kofoeds Arv.] (12r) 8,0-1,2.
*Arb. Frk. Anna M. Kofoed.
*Eksp. Ludvig B. Andersen.
- 16 Fhv. Skibsfører O. Chr. Kofoed (12ad) 7,5-1,2.
18 Fiskehdl. Nikolai Jensen (12ab) 10,0-1,6.
20 Købm. Elof Pedersen (12ac) 16,0-2,3.

Strandstræde.

- 1 Repr. Henrik C. Kyhn (1088b) 19,0-1,9.
3 Købm. V. Holm-Hansens Pakhus (1089) 30,0-4,8.
2 Snedkersv. Ove J. Pedersen (1093) 9,5-1,5.
4 Maskinarb. Svend Aage Jensen (1092) 7,5-1,6.
6 Fællesforeningen for Danmarks Brugsföreninger, Lager (1091) 7,5-2,0.
8 Fællesforeningen for Danmarks Brugsföreninger, Kontor og Lager (1090a) 150,0-12,8.

Strandvejen.

- 1 Rentier Alfred Dam (udb. 303a) 25,0-6,0.
*Bogh. Frk. Inge Dam.
*Medhj. Svend Aage Dam.
- 3 Disponent Georg Larsen (udb. 303f) 18,0-2,0.
*Malersv. Hans H. Lau.
- 5 Rentrice Fru Ingeborg Jørgensen (udb. 303d) 17,0-2,0.
7 Typograf Julius Jensen (udb. 303e) 16,5-2,8.
9 Fhv. Dampskibsfører L. Chr. Henriksen (udb. 303g) 24,0-2,4.
- 11 Tjener Niels P. Lund (udb. 303h) 16,0-1,7.
13 Fhv. Stationsforst. Andreas Langberg (udb. 305c) 25,9-3,6.
15 Havnearb. Adolf Mortensen, Skovfryd (udb. 305e) 16,5-2,5.
*Arbm. Henry Ingemansen.
- 19 Skibstømmer Karl A. Kofoed, Nybo (udb. 305f) 16,5-5,0.
21 Rentier Johannes Pedersen (udb. 305h) 21,5-3,0.
*Kranfører Osvald Aagesen.
- 21a Købm. Gunnar Mortensen (udb. 305k) 19,5-1,9
23 Civiling., cand. polyt. Svend Olsen (udb. 306s) 14,5-1,0.
25 [Bagerm. Carl E. Petersen] (udb. 306r) 14,5-1,0.
*Brandinsp., Arkitekt Herluf Wegener.
- 27 Brødforhdl. Aksel C. Mortensen (udb. 306q) 16,0-1,7.
*Mekaniker Knud E. Areggaard.
- 29 Tømrersv. Carl Valentin-Andersen, Stormly (udb. 306n) 12,5-1,9.
*Rentier Jens N. Bidstrup.
- 31 Sømmand Julius Hansen (udb. 306m) 16,5-1,7.
*Bagersv. Hans C. Hansen.
- 33 Rentier Andreas Chr. Andersen, Havblik (udb. 306l) 14,0-2,5.
35 Enkefru Rosa Johansen, Strandly (udb. 306k) 11,0-0,8.
37 Rangerform. Otto J. Smidt, Emmely (udb. 306h) 12,1-1,6.
39 Arbm. Niels Aksel Andersen (udb. 306i) 12,5-2,2.
*Keramiker Knud B. Hansen.
- 41 Fiskehdl. Carl I. Svendsen (udb. 307o) 15,5-1,1.
43 Baadebygger Niels J. Juul (udb. 307k) 15,5-1,9.
*Kontorist Knud H. Juul.
- 45 Fhv. Hotelejer Theodor Jensen, Lynghytten (udb. 307m).
*Medhj. Hjalmar Henriksen.
- 47 Arbm. Herman Johs. Nielsen, Skovhytten (udb. 307v) 8,0-1,4.
49 Teglværksarb. Laurits Ager, Sommerly (udb. 307h) 5,0-1,3.
51 Sømmand Ingolf S. Larsen (ej vurd.).
53 Keramiker Jens K. Kjøbech (udb. 307r) 21,0-1,3.
*Keramiker Henrik Kjøbech.
*Adjunkt Poul Nørgaard.
- 55 Best. Niels P. Rasmussen (udb. 307s) 17,0-1,3.
57 [Automobilforhdl. Ferd. Jørgensen] Solvang (udb. 310) 15,8-76,0-46,0.
*Læge Edgar P. Madsen.
*Cand. pharm. Frk. Gudrun Madsen.
*Arbm. Johannes Marcher.

- 61 Avlsbr. Karl Hansen, Fredebo (udb. 312) 1,8-16,0-5,5.
 63 Keramikerv. Frans Sjølander, Lillevang (udb. 313a) 12,0-0,9.
 65 [Lygtetænder Ove Munch] Søly (udb. 314b) 13,5-1,5.
 *Politibetjent Henning Lind.
 *Arbm. Hans P. Hansen.
 67 Avisbr. Karl Th. Pauck (udb. 314a) 1,6-18,0-5,3.
 *Slagtersv. Hjarne Lassen.
 71 Rentrice Fru Petrea Jensen, Solvang (udb. 316b) 10,0-1,0.
 73 Avlsbr. Svend Aa. Pedersen, Landlyst (udb. 316a) 3,7-24,0-6,8.
 *Stenhugger Peter Thomsen.
 *Arbm. John Larsen.
 73a Maskinarb. Arne Larsen (udb. 316h) 12,5-1,0.
 73b Rentier James Jensen (udb. 316g) 13,5-0,9.
 73c Vognm. Henning L. Hansen (udb. 316f) 12,5-1,1.
 *Arbm. Hans N. Nielsen.
 73d Stenhuggerm. Rich. Nielsen (udb. 316e) 17,0-1,4.
 75 Købm. Børge Dahlbom, Sydlyst (udb. 317b) 14,0-1,5.
 77 Fhv. Drager H. P. Jensen, Birket (udb. 317d) 10,0-1,0.
 *Skibsfører Emil Nykjær.
 79 Rentier Chr. L. Pauck (udb. 317c) 10,5-1,7.
 *Arbm. Frederik Pauck.
 *Stensliber Aksel Pauck.
 *Kranfører Finn H. Sørensen.
 81 [Købm. J. Frimann Koføed] (udb. 317e) 17,0-1,0.
 *Renovatør Rasmus Hansen.
 *Reservebetjent Holger Hansen.
 *Arrestmedhj. Th. Henrik Mortensen.
 87 Murerarbm. Johannes N. Pedersen (ej vurd.)

Stumpegade.

- 1 Karetmager Karl P. Larsen (392) 60,0-9,2.
 *Karetmager Ludvig K. Larsen.
 *Smed Erik Larsen.
 *Broderihdl. Frk. Anna Jespersen.
 2 Frk. Ellen Ipsen (411) 9,5-2,2.
 *Syerske Frk. Else Kristoffersen.
 *Rentrice Fru Hansine Anker.
 4 Rentrice Fru K. M. Elisabeth Petersen.

Svanekevej.

- 1a [Købm. Fru Karen Bidstrup] (se Pingels Allé 8).
 *Best. Frits G. Carlsen Maak.
 1 Enkefru Agine Müller (1480) 19,0-4,6.
 *Rentrice Frk. Agnes Müller.
 *Fhv. Oversygeplejerske Frk. Valborg Hjorth.
 3 Maalerreparatør Kaj Kristensen, Villa Ro (1479m) 19,0-3,5.
 5 Pens. Lærerinde Frk. Petrea Holm, Gryet (1479c) 20,0-3,0.
 *Husbest. Fru Ellen Westh.
 *Enkefru Dagmar Olsen.
 7 Købm. Fru Karen Bidstrup, Gimle (1479h) 26,0-4,3.
 *Arkitekt Holger Bidstrup.
 9 [Bornholms Valgmenighed] Helmi (1479g) 18,0-3,2.
 *Valgmenighedspræst Edmund Jensen.

- 11 Kass. Johs. Møller, Hytten (1479f) 16,0-3,2.
 13 Fhv. Teglværksarb. Kristian Jørgensen (1479d) 15,0-2,3.
 *Tømrrersv. Carl O. Hansen.
 15 Enkefru Johanne Henriksen (1479e) 15,0-2,0.
 *Maskinm. Jens A. Koføed.
 *Arbm. Helge Hansen.
 17 Pens. Lærerinde Frk. Margrethe Nielsen (1481a) 16,0-2,5.
 19 Enkefru Karen M. Andersen (1481b) 18,0-2,5.
 *Skibsværftsarb. Henry Sørensen.
 21 Sadelmagerm. Chr. Nielsen (1482d) 20,0-2,5.
 23 Mekaniker Poul Nielsen (1482e) 25,0-5,6.
 *Dameskrædder Frk. Inger Andreasen.
 25 Lærerinde Frk. Maria Pihl (1482a) 19,0-2,6.
 *Fhv. Bogbindersv. Sigfred Pihl.
 *Husass. Frk. Thora Pihl.
 27 Fhv. Bagerm. Vilhelm Hansen (1482f) 20,0-2,7.
 *Ing. Chr. Andersen.
 29 Trafikass. H. P. Andersen (udb. 174d) 15,5-2,5.
 31 Grønthdl. Harald Nielsen, Ulriksdal (udb. 175i) 16,0-6,7.
 *Murer Julius Marcher.
 33 Overass. i Post- og Telegrafvæsenet Osvald Knudsen (udb. 175f) 18,0-3,2.
 35 Købm. Kaj Larsen (udb. 175e) 20,0-2,5.
 37 Murerarbm. Villiam Jensen (udb. 175d) 15,0-2,1.
 39 Overmontør Frits Jørgensen (udb. 175c) 15,0-2,1.
 41 Mælkehdl. Carl Pihl (udb. 196b) 11,0-2,1.
 43 Fhv. Former Johan Andersson (udb. 176c) 11,0-2,2.
 45 Overbetjent Fritjof Borg (udb. 176e) 12,5-1,8.
 47 Værkfører Adrian Jørgensen (udb. 176f) 11,5-3,2.
 47a Tømrrer Mathias Lund (udb. 176i) 4,0-2,0.
 49 Gartner Jacob Vibe (udb. 176a) 1,6-17,5-5,6.
 *Husbest. Frk. Dagmar Jørgensen.
 51 Rentier Oluf Dam, Fælleshaab (udb. 177a) 5,5-31,0-17,6.
 61 Murerm. Jørgen Bidstrup (udb. 177h) 14,5-1,2.
 *Tømrrer Brynjulf Bidstrup.
 *Murersv. Knud Bidstrup.
 *Gartner Ejner Bidstrup.
 *Sømand Johs. Bidstrup.
 63 [Jenny Engell] (udb. 177g) 13,5-1,0.
 *Husass. Frk. Margit Sonne.
 *Rentrice Fru Petra Sonne.
 65 Slagtersv. Svend Jensen (udb. 177f) 14,0-1,3.
 67 Chauffør Jens K. Drejer, Fern (udb. 177e) 12,5-1,1.
 69 Stenhugger H. Andreas Nielsen, Skjold (udb. 177d) 13,5-1,9.
 *Stenhugger Karl Nielsen.
 71 Portør Carl-Aage Hansen, Aim (udb. 177c) 12,5-1,6.
 *Enkefru Anna Hansen.
 2 [Rønne Kommune] (se Pingels Allé 4).
 4 Arb. Johs. Hansen (1516) 8,0-1,1.
 6 [Fru Gerda Jensen] (1517) 8,0-1,1.
 *Tømrrersv. Edvard Dik.
 8 Kranfører Georg Holmgren (1518) 8,0-1,1.
 10 N. I. O. G. T.s Loge (1524f) 20,0-2,6.
 12 Lagereksp. Viggo Hansen (1524d) 17,0-2,1.
 14 Sadelmagerm. Johannes Brandt (1524g) 17,0-2,1.

- 16 Sparekasseass. Ove Lundsgaard (1526c)
21,0-2,9.
- 18 [Chauffør Jens Drejer] (udb. 5q) 0,9-0,9. B
- 20 [Fru V. Madsen og Th. Møller, Frk. I. Bidstrup og Emil Jeppesen] (udb. 5ø) 0,9-0,9. B
- 22 [Maskinarb. Holger Pedersen] (udb. 5ai)
1,1-1,1. B
- 24 [Bogbinderm. H. O. Espersen] (udb. 5ah)
1,3-1,3. B
- 26 Forv. Søren Nielsen, Igdlo (udb. 5an) 13,0-1,7.
- 28 Bogh. Knud Larsen (udb. 5ao) 11,5-0,7.
- 30 Stenhugger Johs. Glud (udb. 5ap) 11,5-0,7.
- 32 Tømrer André Holm (udb. 5aq) 11,5-0,8.
- 34 Inkassator Thor Jørgensen (udb. 5ar)
11,5-0,8.
- *Arbm. Carlo Mogensen.
- 36 Arbm. Ove Hansen (udb. 5as) 11,5-0,8.
- *Enkefru Anna Jørgensen.
- 38 Snedker Hans P. Larsen (udb. 5at) 11,5-0,8.
- *Møllersv. Hans A. Jensen.
- 40 Enkefru Johanne Sørensen (udb. 5am)
12,5-1,3.
- *Garver Sigvald Eriksen.
- 42 Lærer Holger Madsen (udb. 5al) 12,5-1,2.
- 44 Murerm. Geert Bornø Pedersen (udb. 192i)
12,5-2,0.
- 46 Arbm. Anders Larsen (udb. 192h) 10,5-1,3.
- *Enkefru Petra Munch.
- 48 Pens. Maskinarb. Julius Hansen (udb. 192g)
10,5-1,3.
- 50 Former Tage Nielsen (udb. 192f) 10,5-1,3.
- 52 Togfører Henry Christensen (udb. 192e)
10,5-1,3.
- 54 Smedesv. Arne J. Hansen (udb. 192d) 10,5-1,3.
- *Fhv. Arbm. Janus Pedersen.
- 56 Bankass. Hans P. Tranberg (udb. 192c)
16,5-4,2.
- 58 Rentier Hans Hansen (udb. 185a) 19,5-6,9.
- *Frk. Agnes Hansen.

Sveasvej.

- 9 Politibetjent Svend T. Schmidt (Træh. 88).
- 11 Arbm. Peter Andersen (Træh. 87).
- *Chauffør Børge Andersen.
- 13 Arbm. Georg Aakermann (Træh. 86).
- *Arbm. Aksel Aakermann.
- 15 Stenværksarb. Aksel Hansen (Træh. 85).
- 17 Arbm. Edmund Vang (Træh. 84).
- 19 Maskinarb. Knud Boesen (Træh. 83).
- 21 Arbm. Magnus Hagstrøm (Træh. 82).
- 23 Arbm. Johan Gulstad (Træh. 81).
- *Arbm. Ove Schou.
- 25 Stenhugger Ancher Andersen (Træh. 80).
- 27 Arbm. Ejner Andersen (Træh. 79).
- 29 Tarmrenser Frederik Ringby (Træh. 78).
- 31 (Træh. 77).
- 10 Murer Ingvar Gravsén (Træh. 76).
- 12 Tømrer Yngve Rasch (Træh. 75).
- *Husass. Frk. Ellen Rasch.
- 14 Gartner Ole Jørgensen (Træh. 74).
- 16 Fhv. Arbm. Maarten Andersson (Træh. 73).
- 18 Stenhugger Arne Svendsen (Træh. 72).
- 20 Fhv. Arbm. Nicolai Kure (Træh. 71).
- *Arbm. Børge Kure.
- 22 Arbm. Borge Nielsen (Træh. 70).
- 24 Gasværksarb. Hans J. Ipsen (Træh. 69).
- 26 Detailhdl. Oluf Poulsen (Træh. 68).
- 28 Syerske Fru Agnes Christensen (Træh. 67).
- 30 (Træh. 66).

- 32 (Træh. 65).
- 34 Arbm. Valdemar Rømer (Træh. 64).
- 36 Blikkenslagerm. Willy Sejer (Træh. 63).
- 38 Stenhugger Anton Nielsen (Træh. 62).
- 40 Arbm. Henry Andreasen (Træh. 61).
- 42 Bagerikarl Børge Petersen (Træh. 55).

Sygehusvej.

- 1 Overbibliotekar Einar Gøtzsche (udb. 269s)
16,0-1,7.
- 2 [Sparekasserevisor Daniel Hansen]
(udb. 276b) 21,5-3,6.
- *Købm. Frk. Esther Hansen.
- *Lærer Vagn Kløver-Poulsen.
- 4 [Enkefru Karoline Christoffersen] (udb. 278a)
28,0-3,7.
- *Enkefru Karen Vallentin.
- *Konstruktør Andreas Valentin.
- *Form. Anton M. Andersen.
- *Enkefru Marie Vestergaard.
- 4b [Skotøjshdl. Poul A. Sørensen] (udb. 278g)
12,5-0,6.
- *Installatør Ole P. Jensen.
- *Politibetjent Harry Nørsgaard.
- *Telefonistinde Fru Edith Broe.
- 6 Urmager Anders Chr. Nielsen (udb. 278e)
13,5-0,7.
- 8 Kontorass. Carl Chr. Kofoed (udb. 278f)
14,0-1,4.
- *Keramiker Poul A. Olsson.

Søborgstræde.

- 1 (Se Storeg. 24).
- *Arbm. Alfred T. Rømer.
- *Arbm. Johannes Rømer.
- 3 Enkefru Marie Pedersen (928) 13,5-2,4.
- *Arbm. Edvin Persson.
- *Bagersv. Helmuth Pedersen.
- *Servitricer Frk. Gerda Jørgensen.
- *Fisker Edmund Jacobsen.
- 5 Frk. Manna Bidstrup (927) 11,0-3,9.
- *Fhv. Lærerinde Frk. Petra Møller.
- *Gartnermedhj. Niels P. Christensen.
- *Enkefru Thora Clausen.
- *Enkefru Elisabeth Jensen.
- 7 Chauffør Knud Aa. Jensen (926) 2,6-2,6. B
- 9 Sagfører, cand. jur. Henning Müller (925)
18,0-3,3.
- 11 Præsteembedet (924a) 55,0-30,8.
- *Sognepræst Viggo Nielsen.
- *Rentrice Fru Anna E. Nielsen.
- *Husass. Frk. Judith Hansen.
- 2a Tømrerm. Hans A. Olsen (977a) 14,5-2,1.
- 2b [Skibsfører Niels E. Mogensen] (977b)
14,5-2,2.
- *Bankass. Chr. Nissen.
- 4 Frk. Sandrine O. Kofoed (976b) 12,0-1,8.
- 6 Tømrersv. Gustav W. Federau (976c) 9,5-1,8.

Søndergade.

- 1 Detailhdl. Frk. Martha Holm (410c) 10,0-3,4.
- 3 Malerm. Viktor S. Pihl (409a) 30,0-5,5.
- *Radioforhdl. Helge Andersen, Odeon.
- *Th. Pedersens Skomagerværksted.
- 5 Fhv. Skrædderm. Jöns Jönsson (408a).
- *Frk. Ankers Vævestue.
- 7 [Niels A. Møller] (310) 44,0-15,4.
- *Frisørmester Svend Aage Pedersen.
- *Bolgmonteringen v. Emil Nielsen.

- 9 Bagerm. Marinus Mortensen (se Bondeg. 2).
 11 Snedkerm. Knud J. Engell (304b) 25,0-5,3.
 *Murersv. Povl Chr. Nielsen.
 13 [Chr. og Charles Nielsen] (304a) 30,0-6,3.
 *Sadelmagerm. Charles A. Nielsen.
 15 Frk. Anna H. Knudsen (303) 14,0-3,1.
 *Edv. Kjellbergs Galanteriforretning.
 *H. C. Kofoeds Urmagerværksted.
 17 Sadelmagerm. Michael L. Beier (302) 24,0-8,7.
 *Syerske Frk. Magda Larsen.
 19 [Træskomagerm. J. A. Kofoed] (301a) 11,0-4,0.
 *Arbm. Arne K. Kjøbech.
 *Rentier R. Peter Marcher.
 21 [J. P. Sommer og Frk. Karen M. Sommer] (299a) 42,0-10,3.
 *Sygeplejerske Frk. Karen Marie Sommer.
 *Renovatør Edmund J. Larsen.
 *Købm. Carl Kjellberg.
 23 [Vognmandskusk Poul Schou] (298) 10,0-3,0.
 *Arbm. Malte Jensen.
 *Arbm. Gunnar Tranberg.
 25 Sadelmagerm. Johannes P. Pedersen (se Almeg. 2).
 *Fru K. Pedersens Brødsalg.
 *Frk. Kristine M. Kofoed.
 *Frk. Kristine M. Dam.
 27 *Repr. Aage H. Kjær.
 27ab [Rentrice Fru Martha Kofoeds Arv.] (291a) 28,0-10,6.
 a *Lektor Frk. Ellen Noack.
 b *Boghdl. Frk. Elna Kofoed.
 *Frk. Margrethe Hansen.
 *Urmager Hans Chr. Kofoed.
 29 Slagterm. Frode Hansen (290) 20,0-3,3.
 31 Købm. Jens Toxværd (289) 25,0-6,2.
 33 [Enkefru Emmy Dams Arv.] (257) 11,0-2,2.
 *Keramiker Ejnar A. Dam.
 *Mekaniker Andreas Dragan.
 35 Arkitekt Aage Johs. Larsen og Ing. Arne Klim Berg (255b) 30,0-4,5.
 *Murerm. Karl K. Dahl Jensen.
 *Arbm. Svend Aa. Larsen.
 *Arbm. Haagen Nielsen.
 *Tømrem. Kjeld Kjellman.
 37 [Arbm. Thor Hansen] (255c) 6,5-0,9.
 *Snedkersv. Knud A. Lind.
 39 Assurandør J. Vejlggaard Jørgensen (254) 16,0-3,2.
 41 Instrumentmager Peder Hansen (253) 15,0-2,6.
 *Murerm. Martin Hansen.
 43 [Fru Ellen Olsen] (1789) 12,0-2,1.
 *Overass. Ejnar Lau.
 45 Skibsbygm. Chr. Lind (1788) 12,0-2,1.
 *Maskinarb. Arne Lind.
 2 Urmager Vald. Sjøberg (493) 15,0-5,5.
 4 Dir. Daniel Andersen (494a) 56,0-11,6.
 *Enkefru Jenny Andersen.
 *Bagerm. K. Anker Mortensen.
 *Sagfører Hans Kofoeds Kontor.
 6 Alsteds Trikotageforretning (111) 24,0-4,9.
 8 Købm. Harald Mortensen (110d) 10,0-2,1.
 Sportsmagasinet Basse.
 10 Købm., Konsul Svend Frederiksen (112) 48,0-11,1.
 12 [Rønne Kommune] Hovedvagten (230).
 14 [Enkefru Magda Kofoed] (229a) 42,0-22,9.
 *Frk. Ebba Rasch.
 *Læge Carl J. Schou.
 *Arbm. Karlo Schou.
 16 Enkefru Magda Kofoed (229b) 32,0-9,8.
 18 Frisørmeister O. Folmer Pedersen (231) 17,0-3,0.
 20 Detailhdl. Fru Caroline M. Pedersen (232a) 20,0-2,5.
 *Købm. Lorents Carlsen.
 *Skomagerm. Martin Meier.
 22 Frk. Edith Grønberg (233c) 19,0-3,5.
 24 Pensionist Frk. Emma Skovgaard og Rentrice Frk. Neta Skovgaard (233d) 13,0-2,5.
 26 [Frk. Anna Hansen m. fl.] (234a) 18,0-4,0.
 *Rentrice Fru Thora Hansen.
 *Frk. Anna K. Hansen.
 *Snedkersv. Karl Hansen.
 *Murersv. Hans Hansen.
 *Frk. Thora Hansen.
 *Frk. Marie Hansen.
 28 Snedkerm. Thorvald Espersen (234b) 9,0-2,2.
 30 Slagtersv. Carl Hansen (235a) 11,0-1,8.
 Parfumerforretningen Aggi.
 32 [Fhv. Bagerm. Hans P. Sonne] (236c) 7,0-0,7.
 *Sømand Rikard Jacobsen.
 34 Frk. Elisabeth Nielsen (237d) 4,5-0,7.
 *Sygeplejerske Fru Olga Poulsen.
 36 Fhv. Avisbr. Gustav Eckberg (237b) 18,0-2,2.
 *Arbm. Janus Jensen.
 *Arbm. Johnny Pedersen.
 *Arbm. Ejnar Larsen.
 38 Lærerinde Poula Espersen og Enkefru Johanne Kofoed (245) 12,0-3,4.
 *Kommis Jørgen Jørgensen.
 *Kontorass. Henning Nørregaard.
 40 Fyrbøder Niels Juul (246a) 21,0-4,7.
 *Enkefru Alexandra Lund.
 *Kommuneass. Kaj Mortensen.
 42 [Frkn. Thora, Andrea og Estrid Kyhn] (247) 6,5-1,4.
 *Frk. Thora Kyhn.
 *Fhv. Smedem. Emil Larsen.
 44 Fabrikant Jens Petersen (248) 13,0-1,8.
 *Enkefru Louise Arnoldus.
 46 Pianostemmer Markus Hansen (249) 15,0-4,4.
 48 Købm. G. K. Hansen (250a) 23,0-4,2.

Sdr. Allé.

- 1 Rentrice Frk. Vilhelmine Westh (1757) 15,0-1,9.
 3 Rentier Hans Lund (1756) 15,0-2,0.
 *Rentier Herman Lund.
 *Repr. Karl O. Lund.
 *Husbest. Frk. Helga Kjøller.
 5 Vognm. Vilhelm Bech (1755) 18,0-3,5.
 7 Postkontorist Frk. Mary Didriksen (1754) 14,0-2,0.
 *Kontorass. Frk. Asta Müller.
 9 Kreaturhdl. Ejner Sjølander (1753) 30,0-6,9.
 *Kontorass. Frk. Gudrun Ridler.
 11 Enkefru Ingeborg Larsen (udb. 265a) 2,0-48,0-22,1.
 *Handelsgartner Holger Larsen.
 *Handelsgartner Poul Larsen.
 13 Slagteriær. Ejnar Hald (udb. 264c) 17,0-1,6.
 15 Sejlmager William Samson, Rønnebo (udb. 264p) 17,0-1,5.
 17 [Enkefru Ingeborg Larsen] (udb. 264g) 18,5-3,4.
 *Politias. H. Dahl Jørgensen.

- 19 Rentier Peter A. Larsen (udb. 264a) 17,5-1,7.
 *Smedesv. Hans Hansen.
 *Enkefru Elise Pedersen.
- 21 Rentrice Frk. Marie Munk (udb. 264o) 17,0-1,8.
 *Eksp. Frk. Sonja Christensen.
- 23 Fhv. Folketingsm. Hans Rasmussen (udb. 264n) 19,5-2,2.
- 25 Enkefru Petra Larsen (udb. 264b) 24,0-4,5.
 *Lektor Arne Larsen.
- 27 Prokurist Frk. Agnes Birch og Husbest. Frk. Gunhilda Birch (udb. 264e) 13,0-6,4.
- 29 Førstelods Andreas Schou, Nurdug (udb. 264r) 18,5-2,6.
 *Enkefru Ellen Lau.
- 31 Arbm. Birger Schou, Dommerbækhus (udb. 264l) 15,5-2,3.
- 33 [Købm. Ib Espersen m. fl.] Dommerbækhus (udb. 264d) 15,0-1,7.
 *Kommuneass. Søren A. Bech.
 *Maskinarb. Holger Pedersen.
- 35 Rentier Ingemann Mogensen, Villa Margrethe (udb. 264i) 21,0-5,2.
 *Kontorass. Frk. Charly Mogensen.
 *Eksp. Frk. Ebba Mogensen.
- 37 C. Hansens Monumentforretning (udb. 269af) 7,0-3,6.
- 37b Handelsgartner Knud Villy Johansen (udb. 269c) 33,0-5,6.
 *Tandlæge Torben Kaas-Hansen.
 *Reservebetjent Rudolf Schmidt.
- 39 Sparekassebog. Johannes Hansen (udb. 269e) 18,5-4,9.
- 41 Købm. Jens V. Nielsen (udb. 269a) 23,0-4,0.
- 43 Fhv. Boghdl. Knud Jørgensen, Stella Maris (udb. 269h) 36,0-7,8.
- 45 Bogh. Gerhard Bruun (udb. 269p) 22,0-6,5.
- 47 Enkefru Petra Jensen, Sydbo (udb. 269r) 19,5-3,2.
 *Eksp. Gunnar Larsen.
- 49 Bankfuldm. Karl Andersen (udb. 269i) 18,5-3,6.
- 51 [Fabr. Ejner Jensen] (udb. 276e) 10,0-3,5. B
- 53 [Købm. Fru Marie Christensen] (udb. 276f) 2,9-2,9. B
- 55 [Kæmner P. Mikkelsen] (udb. 276g) (ej vurd.).
- 59 Frk. Laura P. Hansen og Frk. Hansine Hansen, Vangeled (udb. 277c) 14,5-3,6.
- 61 Rentier Alfred P. Sonne, Birkebo (udb. 277d) 19,0-2,6.
- 63 [Malerm. W. Andersen] Skovly (udb. 277n) 20,5-2,7.
 *Lektor Carl O. Kruckenberg.
- 65 Fhv. Dampskibsfører Andr. P. Johansen (udb. 277s) 26,0-2,8.
- 67 Enkefru Maria J. Holm (udb. 277q) 28,0-3,6.
 *Inkassator Aage Svendsen.
- 71 Rentier Th. Peter Lund, Granly (udb. 277p) 15,5-3,2.
- 73 Enkefru Bertha Hansen, Solhjem (udb. 277e) 9,5-1,6.
- 75 Malerm. Ludvig Bidstrup, Saga (udb. 303b) 17,0-3,1.
 *Snedkersv. Gerner Bidstrup.
 *Stenarb. Aage Nybo.
- 2 Jomfru Hansine Hansens Legatbolig (251) 70,0-13,0.
 *Frk. Louise Sørensen.
 *Frk. Juliane Hansen.
- *Frk. Karoline Kofoed.
 *Frk. Karen Nielsen.
 *Frk. Eva Sørensen.
 *Frk. Kamille Møller.
- 4 [Købm. J. Frimann Kofoed] (252b) 15,0-2,4.
 *Fuldm. Henning Hansen.
- 6 Malerm. Ludvig Kofoed (252a) 22,0-3,7.
 *Frk. Hilda Nielsen.
- 8 Enkefru Hansine Svendsen, Lindely (6a) 24,0-5,4.
 *Repr. Otto Rehfeld Svendsen.
 *Frk. Hanna Olsson.
- 10 Stenhugger Hans J. Kofoed (5) 7,5-1,2.
- 12 [Boghdl. Edm. Andersen] (4) 5,0-0,7.
 *Maskinarb. Emil Pedersen.
- 14 [Rønne Kommune] (3) 2,5-0,6.
 *Rentier Anders Jakobsen.
- 16 Arbm. Kaj Klejst (2) 4,0-1,4.
 *Arbm. Charles Knudsen.
- 18 Blomsterhdl. Fru Laura Madsen (1) 18,0-10,8.
- 24 [I. Ingeniørdirektion, 2. Bygningsdistrikt] (udb. 272a) 54,0-8,9.
 *Overofficiant Aage Sørensen.
- 24a Forretningsfører Chr. Petersen (udb. 274r) 20,0-3,4.
- 24b Montør Luis Nielsen (274b) 13,0-2,3.
- 26a Rentier Alfred Olsen (udb. 274q) 14,5-1,9.
 *Skrædder Elith Lind.
- 26b Typograf Carl A. Andersen (udb. 274p) 14,5-2,3.
- 28a [Arbm. Sergej Woscrsensky] (udb. 273a) 7,5-1,2.
 *Vognm. Hans Rasmussen.
 *Chauffør Robert Rasmussen.
- 28b Styrmand Sigfred Pedersen (udb. 273e) 17,0-3,1.
- 30 Enkefru Ellen Rømer (udb. 274d) 24,0-4,2.
 *Stud. polyt. Ole Rømer.
 *Kontorist Lejf Bech.
- 34 [Prokurist Svend Sillehoved] (udb. 274h) 18,0-3,6.
 *Overbetjent Niels Hilligsøe.
 *Arbm. Karl Jørgensen.
- 34b [Snedkerm. Lund] (274e) 6,0-4,4.
 *Politibetjent Herman Frederiksen.
 *Enkefru Marie Nielsen.
 *Revisor Daniel Hansen.
- 36 Enkefru Karla Larsen (udb. 274u) 6,0-1,7.
- 38a Møller Arne Johansen (udb. 275a) 22,0-3,7.
- 38b Politiass. Axel Andersen (udb. 275f) 10,0-6,2.
- 40 Hdl. Andreas P. Birch (udb. 275c) 21,0-2,5.
 *Tømrer Povl Aagesen.
- 42 Sparekassekass. Ejnar Løvgren (udb. 275b) 19,0-4,2.

Sdr. Villavej.

- 1 Repr. Gunnar Olsen (udb. 269u) 16,5-2,7.
- 3 Styrmand Anton Hasager Boss (udb. 269ø) 18,0-2,5.
 *Kommuneass. Helmer Christrup-Madsen.
- 5 Kaptajn Jens A. Rømer (udb. 269aa) 22,0-3,3.
- 7 Pens. Togfører Carl F. Dahl (udb. 269ad) 20,0-2,4.
- 17 Matros Knud Mortensen (udb. 269æ) 14,0-2,6.
- 19 [Automobilforhdl. Ferd. Jørgensen] (udb. 279c) 40,0-3,7.
 *Overlæge Søren Iversen.
- 2 [Enkefru Dagmar Beck] (udb. 269y) 17,0-3,2.
 *Trykkerileder N. C. Stangegård.

- 4 Bankbogh. Carl Lund (udb. 269ac) 32,0-3,3.
 6 Dommerfuldm. Sigurd Fossum Poulsen (udb. 269ah) 25,0-3,6.
 8 Skibsbygm. Chr. Christiansen (udb. 269an) 26,0-3,5.
 18 Fru Caroline Ipsen (udb. 269al) 15,5-1,8.
 20 Enkefru Dagmar Andersen (udb. 269x) 33,0-4,9.
 *Frk. Emma Månsson.
 *Ing. Tage Nielsen.
 24 Overlæge Hans C. Olsen (udb. 277a) 40,0-2,7.
 *Rentrice Fru Juliane Olsen.

Teaterstræde.

- 1 Bornholms Dampvaskeri (se Østerg. 13).
 2 Rønne Teater (985a) 50,0-23,0.

Thorkildsvej.

- 5 [Arbm. Ejnar Mogensen] (udb. 47q) 9,5-0,6.
 *Avlsbr. Hans P. Hansen.
 *Fisker Olaf Aakermann.
 *Medhj. Erik Lindell.
 7 [Bygm. L. Johansen] (udb. 47an) 9,5-0,4.
 *Handelsm. Kristen Jensen.
 9 Arbm. Ludvig Christiansen (udb. 47ao) 9,5-0,7.
 11 Pianostemmer Axel Hansen (udb. 47ø) 9,5-0,6.
 13 Stenhugger Axel Hansen (udb. 47aa) 8,5-0,5.
 15 Arbm. Kristian Andersen (udb. 47ai) 8,0-0,5.
 *Arbm. Harry Andersen.
 17 Fru Emma Henriksen (udb. 47ak) 8,0-0,5.
 *Arbm. H. Peter Henriksen.
 *Arbm. K. Aage Henriksen.
 *Arbm. Kaj Henriksen.
 19 Arbm. Hilmer Nielsen (udb. 47al) 9,5-0,8.
 21 Kusk Kristian Olsen (udb. 47am) 9,5-0,7.
 2 [Rønne Kommune] (udb. 47b) 12,0-1,7.
 *Arbm. Niels Ringius.
 *Stenhugger Karl Holmgren.
 *Fhv. Snedkersv. Chr. Kofoed.
 *Fisker Thomas Jacobsen.
 4 Arbm. Knud Hansen (udb. 47x) 8,0-0,5.
 6 Ovn sætter Otto Mortensen (udb. 47y) 8,0-0,5.
 8 Arbm. John Larsen (udb. 47z) 8,0-0,5.
 10 Arbm. Hans P. Nielsen (udb. 47æ) 8,0-0,5.
 12 Skibstømmer Elov Nilsson (udb. 47v) 7,5-0,9.
 14 [Pølsemaker Charly Lassen] (udb. 47ac) 8,0-0,5.
 *Arbm. Emil Kure.
 16 [Arbm. Aage Andersen] (udb. 47ad) 8,0-0,5.
 *Arbm. Andreas Andersen.
 18 Arbm. Thorvald Jensen (udb. 47ae) 8,0-0,5.
 20 [Slagtersv. Otto Nielsen] (udb. 47af) 8,0-0,5.
 *Arbm. Ove Olsen.
 *Fru Petra Bendtsen.
 22 Arbejdsform. August Aakermann (udb. 47ag) 8,0-0,5.
 24 Enkefru Agnethe Kure (udb. 47ah) 8,0-0,5.
 26 Pakhusarb. Gunnar Olsen (udb. 47as) 11,0-1,1.
 34 Fhv. Arbm. Oskar Haagensen (udb. 48f) 2,1-0,7.
 *Arbm. Hans Haagensen.
 *Teglværksarb. Konrad Haagensen.
 38 [Renovator Vilh. Jensen] (udb. 48h) 8,5-0,7.
 *Vognm. Carl Kofoed.
 *Fisker Hans Johansen.
 42 Glarmestersv. Niels P. Jørgensen (udb. 48k) 6,5-0,6.
 48 [Arbm. Janus Jensen] (udb. 48i) (ej vurd.).
 *Stenarb. Gösta Nielsson.

Toldbodgade.

- 1 [Rønne Havn] (1068c) 21,0-12,3.
 *Arbm. Georg Jensen.
 *Maskinarb. Harry Pedersen.
 *Arbm. Laurits Ipsen.
 3-5 Købm. Ludvig Hintze (1073a) 66,0-27,7.
 *Kommis Lejf Hintze.
 *Drager Laurits Skovgaard.
 2 [Købm. Ludvig Hintze] (1070) 15,0-7,9.
 *Murer Alfred Olsen.
 *Arbm. Oskar Pedersen.
 *Husb. Fru P. Kjæmpe.
 *Arbm. Jørver Pedersen.

Tornegade.

- 1 Bygm. Janus Hansen (521a) 165,0-50,4.
 *Fru Anna Møllers Damefrisørsalon.
 *Skrædderm. Kaj Haagensen.
 *Fiskefarsfabrikken.
 *Enkefru Sofie Pedersen.
 *Frk. Marie Andreasen.
 *Enkefru Julie Tholander.
 *Fyrbøder Anker Kofoed.
 *Arbm. Peter Clausen.
 *Overtjener Holger Andersen.
 *Bogtrykker Ernst Møller.
 *Forretningsfører Niels Jensen.
 2 [Boghdl. Edm. Andersen] (920a) 9,3-9,3. **B**
 4 Barberm. Jacob Harboe Jensen, Privat og Salon (920c) 25,0-8,5.
 6 [Maskinm. H. Broen] (922) 30,0-16,0.
 *Installator P. Larsens Forretning.
 *Politibetjent Poul Mortensen.
 8 Restauratrice Fru Ane Sjøberg (923b) 35,0-11,0.
 *Boghdl. medhj. Knud Sjøberg.
 10 [Enkefru Marie Rømer] (923c) 30,0-12,8.
 *Frk. Judith Kofoeds Pensionat.
 *Eksp. Frk. Margrethe Jensen.
 *H. O. Espersens Bogbinderi.
 b Enkefru Marie Rømer.

Torvegade.

- 1 [Rønne Kommune] (se St. Torv 11).
 *Massøse Fru Erna Rørdam Holm.
 3 Malerm. Charles Thorngreen (524) 35,0-17,4.
 Grete-Lis Thorngreens Damefrisørsalon.
 5 Købm. Hans J. Hansen (523) 25,0-16,7.
 *Husb. Frk. Ingeborg Møller.
 2 Købm. Axel Jacobsen (522a) 72,0-32,1.
 *Modehdl. Frk. Asta Nielsen.
 *Modehdl. Frk. Marie Nielsen.
 4 Handelsgartner Chr. Kyhn (522f) 38,0-23,1.
 6 [Dir. Michael Andersen] (522c) 32,0-15,3.
 *Skotøjshdl. Poul Sørensen, Centrum.
 *Frk. Andersens Broderiforretning.

Tværstræde.

- 1 Kommunegartner Carlo Andersen (765b) 12,5-1,3.
 3 Fhv. Kusk Niels Hammer (743) 6,0-2,1.
 5 Evangelisk luthersk Missionsforening (605b) 25,0-2,8.
 7 Fhv. Snedkerm. Alfred Holm (605c) 7,5-1,4.
 2 [Arbm. Joel Svendsen] (770) 0,8-0,8. **B**
 4 [Karen E. Samson] (769) 1,2-1,2. **B**
 6 [Cyklehdl. Povl Brendes] (768) 1,3-1,3. **B**
 8 [Arbm. Gunnar Hansen] (767) 0,7-0,7. **B**

- 10 [A/M Godthaab] (778) 12,0-1,5.
 12 Fhv. Brandm Holger Hjorth (797b) 9,5-1,1.
 14—16 [Købmand M. Fuglsang]
 (se St. Torveg. 39).
 *Kontorass. Hans Schou.
 *Fhv. Landmand Amandus Hansen.
 *Frk. Karoline Jensen.
 20 [Frk. I. Colberg og Fru G. Dyreborg] (603)
 11,0-1,8.
 *Colbergs Vaskeri.
 *Vaskeriejer Frk. I. Colberg.
 18 [Frk. I. Colberg og Fru G. Dyreborg] (602a)
 12,0-1,8.
 *Vaskeriejer Jens Dyreborg.
 22 Cyklemekaniker Alfred Clausen (585) 3,0-1,1.
 *Arbm. Karl Mogensen.

Ved Brønden.

- 1 [Gdr. Chr. Vang] (319) 6,0-1,1.
 *Fru Gerda Jørgensen.
 *Enkefru Mathea Nielsen.
 *Enkefru Marie Elleby.
 3 Enkefru Anna Jeppesen (317) 4,5-1,1.
 *Arbm. Johannes Jeppesen.
 *Arbm. Ove Jeppesen.
 5 Snedkersv. Kristian Hansen (316) 8,0-1,7.
 *Slagtersv. Børge Hansen.

Vesetsgade.

- 1 [Viktualiehdl. Th. Funch] (635t) 2,0-2,0. B
 3 Enkefru Eleonora Nielsen (635u) 8,0-0,9.
 *Syerske Frk. Betty Bohn.
 *Husbest. Frk. Petra Bohn.
 *Kontorass. Henning Bohn.
 5 Fhv. Mælkekusk Hans P. Jensen (635v)
 8,0-0,9.
 7 [Frk. Anna L. Pihl] (635ø) 11,0-1,2.
 *Form. Georg Hansen.
 9 Stenhugger Andreas Mortensen (635æ)
 11,0-1,3.
 *Kioskbud Andreas Jensen.
 11 Enkefru Hansine Riis (635z) 11,5-1,4.
 *Arbm. Andreas Anker.
 13 [Snedker Julius Holm] (635x) 10,0-1,3.
 *Malerm. Hans Holm.
 15 [Gdr. Janus V. Jensen] (635y) 8,5-1,2.
 *Fhv. Avlsbr. Valdemar Jensen.
 17 Fhv. Snedkersv. Joen Samuelsen (635g)
 13,0-1,4.
 2 [Fhv. Skomagerm. J. Holm] (636) 0,9-0,9. B
 4 Møbelhdl. Valdemar Dahl Jørgensen (635ah)
 19,0-2,0.
 6 Frk. Michella Andersen (635ag) 11,5-1,5.
 *Sømand Hans Hansen.
 *Murerm. Hans P. Reker.
 8 Fhv. Snedkersv. Mathias Pedersen (635af)
 12,0-1,4.
 10 Enkefru Marie Hansen (635ae) 12,0-1,5.
 *Husbest. Frk. Gerda Hansen.
 12 Manufakturhdl. Frk. Ruth Rønne (635ab)
 12,0-1,3.
 *Eksp. Frk. Esther Rønne.
 14 Boghdl. Frk. Petra Pedersen (635ak) 9,5-1,0.
 *Fhv. Murerm. Peter Pedersen.
 16 Modelsnedker Ludvig Kofoed (635ai) 9,0-1,1.

Vestergade.

- 1 Maskinarb. Arthur Andersen (1094) 21,0-2,7.
 Fru H. Andersens Brød- og Mælkeudsalg.

- 3 Købm. Richard Hansen (1095) 26,0-3,2.
 *Enkefru Marie Rønne.
 5 Togfører Edvard Lindgren (1097a) 18,0-2,7.
 *Politibetjent Jørgen Olsen.
 7 Slagterm. Otto Nielsen (1097b) 23,0-3,0.
 *Frk. Anna Nielsen.
 9 Enkefru Dagmar Baasch (1098) 16,0-3,7.
 11 Kristelig Forening for unge Mænd (1099)
 40,0-5,8.
 *Best. Frk. Petra Olsen.
 *Boghdl.medhj. Henning Nielsen.
 *Maskinarb. Holger Transø Petersen.
 13 Fhv. Avlsbr. Markus Sonne (1100a) 17,0-2,8.
 *Fodspecialist Frk. Asta Sonne.
 15 Keramikere Ove Johansen (1101a) 22,0-3,7.
 *Portier Jørgen Schau.
 17 [Frk. Ingeborg Lund] (1101b) 15,0-3,7. B
 *Frisørm. Vilh. Andersens Salon.
 2 [Forst. Johs. Andreasen] (1097a) 65,0-19,7.
 *D. D. P. A.s Kontor.
 *Hvilehjemmet Vesterhus.
 *Pensionatsejer Hans P. Riis.
 *Rentier Kristian Olsen.
 *Fhv. Skibsfører Kr. Holm.
 *Hotelkarl Anton Bohn.
 *Gasværksarb. Anias Kjøller.
 *Montør Carl Pedersen.
 *Lærerinde Frk. Agnethe Bech.
 *Hdlm. Hans P. Larsen.
 4 Rentier Lars Juul (1077b) 16,0-3,0.
 6 Fhv. Skibsfører Andreas Pedersen (1077c)
 14,5-3,0.
 8 Fhv. Pedel Niels Hansen (1076c) 14,5-3,3.
 10 Distriktsbest. Fini Gelardi (1076d) 17,0-3,4.
 12 Dampskibsfører Knud Poggenborg (1076e)
 18,0-4,0.
 14 Købm. Johs. Hansen (1076f) 35,0-9,2.

Vimmelskaflet.

- 1 [Billedskærer Chr. Kofoed] (129a) 29,0-5,9.
 *Stenhugger Aksel Dam.
 *Vognm. Johannes Hansen.
 *Chauffør Georg Jørgensen.
 *Enkefru Christine Kofoed.
 *Hdlm. Herman N. Dahl.
 3 Bankass. Chr. Niebe Holm (129b) 18,0-2,1.
 *Pensionist Axel Niebe.
 *Husass. Frk. Inger Pedersen.
 5 Brolægger August Andersen (128) 7,0-0,9.
 7-9 [Dir. Jørgen Bidstrup og Sagfører Th. Lund]
 (210a) 8,0-1,5.
 7 *Enkefru Ingeborg Berggren.
 *Enkefru Amanda Rasmussen.
 9 *Teglværksarb. Marinus Hansen.
 11 [Frk. Marie Johansen] (217) 2,0-0,7.
 *Frk. Petra Nielsen.
 13 [Frk. Marie Johansen] (218) 4,5-1,3.
 *Frk. Laurine Heervagen.
 *Arbm. Ejner Heervagen.
 15 [Frk. Marie Johansen] (219) 3,0-0,8.
 *Frk. Johanne Møller.
 17 Enkefru Anna Westh (220) 5,0-0,8.
 *Arbm. Svend Aage Westh.
 19 Arbm. Harald Nielsen (221) 6,0-0,8.
 *Fru Ellen M. Mortensen.
 21 Fisker Ludvig S. Eskildsen (222a) 8,0-1,3.
 23 Arb. Frk. Anna M. Pedersen (222b) 5,0-0,8.
 25 [Snedker Jacob Thorn] (223) 1,6-1,6. B
 27 Telegrafass. Barbra E. Vinten (224) 17,0-2,8.

- 29 [Frk. Michelle Espersen] (se Sct. Hansstr. 2).
 *Brolægger Karlo Jensen.
 *Arbm. Hans Otto Jensen.
 *Motorpasser Karl J. Kofoed.
- 2 [Rentier Alfred Kofoed] (se Kirkestr. 1).
 *Enkefru Marie A. Kofod.
 *Mekaniker Poul H. Blem.
 *Kommunelærer Karl Kristensen.
- 4 Rentrice Frk. Thora Jespersen (131b) 14,5-3,3.
 *Syerske Frk. Olga Jensen.
- 6 Frk. Marie A. Kofoed (131c) 7,5-1,4.
- 8 Frk. Petrea B. Larsen (165) 6,0-0,7.
 *Maskinarb. Kjeld L. Vilhelmsen.
- 10 Drejerm. Thormann A. Hansen (166) 15,0-2,2.
 *Drejersv. Ejnar Hansen.
 *Defektrice Frk. Ellen Hansen.
 *Bankbest. Hans P. Bidstrup.
- 12 [Drejerm. Th. Hansen] (167) 10,0-2,1.
 *Frk. Petra E. Espersen.
 *Arbm. Knud H. Hansen.
 *Arbm. Andreas Rasmussen.
- 14 [Drejerm. Th. Hansen og fhv. Pedel N. Hansen] (168) 12,0-2,1.
 *Stenarb. Ludvig J. Kofoed.
 *Teglværksarb. Ernst Larsen.
 *Arbm. Valdemar Munk.
 *Fabriksarb. Knud Johansen.
- 16 Rentier Jesper M. Jensen (169b) 8,5-1,6.
 *Rentier Alfred Jensen.
 *Husass. Frk. Emilie Jensen.
- 18 Frk. Ingeborg Ipsen (169a) 17,0-1,8.
 *Arbm. Valdemar Nielsen.
 *Arbm. Hans O. Kofoed.
- 20 Grønhd. H. Peter Madsen (169g) 6,0-1,3.
- 22 [Rønne Kommune] (170) 6,5-1,1.
 *Slagteriarb. Hans P. Kofoed.
 *Stenhugger Otto Hallgren.
 *Typograf Knud E. Kofoed.
- 24 [Fru Eva Rasmussen] (171) 16,0-2,6.
 *Enkefru Ingeborg Madsen.
 *Arb. Fru Thora Lindstrøm.
 *Murersv. Arnold Petersen.
 *Kontrolass. Ejnar Rahbech.
- 26 [Fru Eva Rasmussen] (172) 10,0-2,5.
 *Chauffør Kaj Rasmussen.
 *Arbm. Viggo Pedersen.
 *Politibetjent Knud Arvidsen.
- 30 [Rønne Kommune] (173) 6,5-1,6.
 *Arbm. Hans Hald.
- 32 Fabrikant Kristen Thinggaard (174) 24,0-6,9.
 *Automekaniker Vagn Thinggaard.
 *Frk. Birte Jørgensen.
 *Bogbinderm. Hans O. Espersen.

Violstræde.

- 3 [Arbm. Alfred Mogensen] (960) 1,1-1,1. B
- 5 Arbm. Karl Pedersen (967) 6,0-0,8.
- 7 Keramiker Frk. Edith Madsen (968) 4,0-0,6.
- 9 Kustode Hans P. Holm (969) 10,5-1,0.
- 11 Murersv. Helmer Petersen (970) 9,0-0,9.
- 13 [Rentrice Julie Thomsen] (971) 5,2-5,2. B
- 15 [Billedsk. Anders Andreassen] (972) 1,1-1,1. B
- 2 [Snedker Anker Mortensen] (958) 0,6-0,6. B
 *Maskinarb. Svend Hultgren.
- 4 Pakhusform. C. Chr. Jensen (993) 9,0-1,4.
- 8 [Maskinm. Thomas Hansen] (994) 1,1-1,1. B
- 10 [Arbm. Karl Jensen] (995) 1,2-1,2. B
- 12 [Rentrice Julie Thomsen] (996) 0,6-0,6. B

Voldgade.

- 1 Detailhdl. Frk. Jenny Mortensen (1553) 20,0-2,7.
- 3 Typograf Hans G. Kure (1554) 13,0-2,6.
- 5 Enkefru Petra Dahl (1555) 10,0-1,6.
- 7 Værkf. Henning F. Hultgren (1556) 10,0-1,6.
- 9 Repr. Karl Jørgensen (1557a) 12,0-1,6.
- 11 Enkefru Laura Jensen (1557b) 11,0-1,6.
 *Husass. Frk. Jenny Jensen.
- 13 Rentier Theodor V. Pauch (1558a) 12,0-2,2.
- 15 Inkassator Axel Jensen (1558b) 11,0-1,4.
- 17 Snedkerm. Viktor Hjorth (1559b) 12,0-2,0.
- 19 Strygerske Frk. Elia Maegaard og Husbest. Frk. Asta Maegaard (1560) 12,0-2,1.
- 21 Havnearb. J. Antonius Mogensen (1561) 10,0-1,6.
- 23 Maskinm. Kristjan Kristensen (1562) 10,0-1,6.
- 25 Brødforhdl. Hans P. Holm (1563) 10,0-1,6.
- 27 Typograf Emil A. Petersen (1564) 18,0-1,8.
 Kolonialforretningen Volga.
- 29 Arbd. Fru Marie Ipsen (1565) 8,0-1,9.
 *Arbm. Ejnar V. Kofoed.
- 31 Enkefru Elna Lassen (1567) 8,0-2,3.
- 33 Fabriksarb. Jøns Christoffersen (1568) 7,5-1,2.
 *Maskinarb. Harry Overfeldt.
- 35 Murerarb. Viggo Pihl (1569) 7,5-1,2.
- 37 Slagtersv. Karl P. Olsen (1570) 6,0-1,5.
- 39 [Vognm. Alfred Hansen] (1571) 8,0-1,8.
 *Syerske Frk. Petra Due.
- 41 [Tømrm. Henry Johansen] (1572) 12,5-2,6.
 *Bagersv. Jørgen Hansen.
 *Arbm. Andr. Kure.
- 43 Enkefru Cecilie Andersen (1676) 8,5-1,0.
 *Arbm. Sigfred Hansen.
- 45 Mælkehdl. Aksel Andersen (1677) 8,5-1,2.
- 47 Fhv. Købm. Laurits C. Larsen (1678) 8,5-1,3.
 *Arbm. Harald Olufsen.
- 49 Stenhugger Harald Mortensen (1689) 8,0-0,9.
- 51 Teglværksarb. Niels Rasmussen (1737) 8,5-1,2.
 *Ekstraportør Svend Rasmussen.
- 53 Betonarb. A. Aage Mortensen (1736) 7,5-0,9.
 *Viktualiehdl. Harald Lindeskov Andersen.
- 55 [Bagerm. Eggert P. Hansen] (1735) 7,5-0,9.
 *Telefonmontør Erik Jørgensen.
- 57 Teglværksarb. Sigfred Ingemansen (1734a) 8,0-1,3.
 *Fru Marie Jensen.
- 59 Fhv. Stenhugger Jens Mortensen (1733) 8,0-1,8.
 *Brostenshugger Henning Mortensen.
- 61 Stensliber Albert Larsen (1731) 7,5-1,6.
- 63 Skovarb. Aksel Hansen (1730) 8,0-1,6.
- 65 Enkefru Emma Larsen (1729b) 11,0-2,2.
 *Enkefru Karoline Steenberg.
- 4 Stenarb. Niels L. Nielsen (1623b) 8,0-1,2.
 *Rentier Ludvig Nielsen.
- 6 Frk. Marie Kofoed (1625) 8,0-1,2.
 *Arbm. Anker Kofoed.
- 8 Arbm. Peter L. Thorsen (1626) 7,0-1,0.
- 10 [Anders Olsen] (1671) 1,5-1,5. B
- 12 [Enkefru Jørgine Johansens Arv.] (1674) 7,5-1,2.
- 14 Biavler Frk. Anna Sommer (1690) 10,0-1,8.
- 16 Faktor Svend Nielsen (1714a) 13,0-1,7.
- 18 Sadelmager Gunnar L. Kure (1714b) 10,0-1,4.
- 20 Overmekaniker Niels P. Jacobsen (1714c) 10,5-1,2.
 *Snedkersv. Paul M. Jacobsen.

- 22 Garagemester Hans Pedersen (1715) 8,5-1,4.
*Murersv. Verner Jørgensen.
24 Enkefru Gerda F. Jensen (1724) 8,0-1,3.
*Former Verner J. Nielsen.
26 [Fru Kristine J. Munk] (1725) 8,0-1,1.
*Fhv. Avlsbr. Otto J. Olsen.
28 Syerske Fru Anine Christoffersen (1726)
5,0-0,7.
*Telefonmontør Leon Christoffersen.
30 Skibsfører Jens A. Jensen (1728) 8,5-1,0.

Værmlandsvej.

- 1 (Træh. 107).
3 Repr. Harry Knigge (Træh. 106).
5 (Træh. 105).
7 Arbm. N. Otto Jørgensen (Træh. 104).
9 Snedkersv. Henry V. Ipsen (Træh. 103).
11 Arbm. Hans Chr. Nielsen (Træh. 102).
13 Teglværksarb. Ejnar Espersen (Træh. 101).
15 (Træh. 100).
17 (Træh. 99).
19 Arbm. Hans P. Petersen (Træh. 98).
21 (Træh. 97).
23 (Træh. 96).
25 (Træh. 95).
2 (Træh. 127).
4 Former Erik B. Hansen (Træh. 126).
6 Enkefru Marine Hansen (Træh. 125).
*Arbm. Paul G. Hansen.
8 Former Kaj Mogensen (Træh. 124).
10 Repr. Ejnar J. Lind (Træh. 123).
12 Fhv. Avlsbr. Carl Chr. Andersen (Træh. 118).
*Husass. Frk. Marie K. Andersen.
14 Assurandør Kaj V. Westh (Træh. 117).
16 Banearb. Fr. Konrad Howardsen (Træh. 116).
*Postbudaspirant Bjarne M. Howardsen.
18 Enkefru Julie K. Mortensen (Træh. 115).
*Politibetjent Arne Mortensen.
20 Postb. Arne H. Johansen (Træh. 114).
22 Arbm. Gunnar J. Haagensen (Træh. 113).

Ystadvej.

- 2 Gartner Hans A. Pedersen (Træh. 200).
4 Rentier Frk. Anine C. Rømer (Træh. 199).
*Frk. Magda Pedersen.
6 Arbm. William S. Nielsen (Træh. 198).
8 Enkefru Anny Reese (Træh. 197).
*Glarimestersv. Jørgen Skovmose.
10 Arbm. Karl Berlin (Træh. 196).
12 Enkefru Margrethe Nielsen (Træh. 195).

Zahrtmannsvej.

- 2 [Rønne Kommune] De gamles Hjem
(udb. 271a) 450,0-47,0.

Østergade.

- 1 Arbm. Emil Pedersen (990) 22,0-4,2.
*Hdl. Fru Ragnhild Seier.
*Kommunefuldm. Børge Pedersen.
*Lokomotivfyrbøder Knud Markmann.
3 Malerm. Emil Ølsted (989) 20,0-5,8.
5 [Justitsministeriet] (988) 45,0-8,3.
Politikontoret.
*Politim. Francois d'Auchamp.
7 [Rønne Theater] (987a).
a *Revisor Johs. K. Iversen.
b *Fotograf Valther Bjerregaard.
*Insp. N. C. Kofoed.

- 9 Rønne Forberedelsesskole. (498c) 32,0-6,4.
11 Glarmager Olaf Holm (498a) 22,0-6,0.
*Prokurist Svend Michelsen.
13 Vaskeriejer Victor Kjellberg (497) 60,0-12,3.
*Fhv. Vaskeriejer Alfred Tholander.
15 [Rentier Jensine Larsens Arv.] (496c) 8,5-2,2.
*Motorvognsfører Carl Jeppesen.
17 Enkefru Laura Glistrup (496b) 12,0-2,9.
19 Tømmerform. Holger Larsen (495a) 26,0-9,7.
*Mælkeforhdl. Hans Jespersen.
*Kommuneass. Frk. Karoline Nørregaard.
*Enkefru Marie Nielsen.
*Cyklemekaniker Arthur Christensen.
*Kontorist Henry Boss.
*Kontrollass. Aage Boss.
*Hdl. Edvard Kjellberg.
21 Sadelmagerm. Carl Brandt (406) 7,6-7,6. B
*Best. Frk. Emmy Brandt.
*Frisør Frk. Ellen Brandt.
23 [Enkefru Bodil Espersen] (405) 2,1-2,1. B
25 [Enkefru Jørgine Larsen] (404a) 2,6-2,6. B
27-29 Mejeriejer Viggo J. Karlsen (402a) 40,5-5,2.
*Slagteriets Udsalg.
*Hdl. Børge H. Jørgensen.
31 Bagerm. Knud Petersen og Bagerm. Erik Pe-
tersen (401c) 50,0-9,0.
*Bagerm. Carl Petersen.
31b Insp. Hans C. Andersen (401a) 20,0-2,8.
33 [Rentier Margrethe Riis] (400) 3,3-3,3. B
35 Rentier Georg Vesth (399) 14,0-4,3.
*Fru Gerda Larsen.
37 Kioskejer Arnold Wahlquist (398b) 1,4-1,4. B
39 [Cigarhdl. Kr. Jørgensen] (366b) 3,2-3,2. B
41 [Enkefru Karen Andersen] (366a) 7,1-7,1. B
43 Snedkerm. Johs. Lund (365) (ej vurd.)
45 [Købm. Ove Jørgensen] (364) 5,8-5,8. B
47 [Skrædderm. K. Johansen] (363a) 3,1-3,1. B
49 [Farveriejer Frk. Agnes Pedersen] (362a)
2,5-2,5. B
51 Farveriejer Frk. Agnes Petersen (362b)
15,0-2,4.
53 [Malerm. Johs. Marker] (360) 3,4-3,4. B
55 [Enkefru H. Markers Arv.] (359) 2,4-2,4. B
*Malerm. Johs. Marker.
*Damefrisørinde Frk. Inger G. Marker.
57 Enkefru Eline Jensen (358) 10,0-3,8.
59 Katholsk Kirke (356) 40,0-4,8.
*Præst Edvard Bartel.
61 Revisor Jens P. Sommer (354a) 15,0-2,5.
63 Eksp. Frk. Petra Rasmussen (353) 7,0-2,8.
65 Avlsbr. Peter Svendsen (352) 15,0-3,4.
*Købm. Mathias Mattsson.
67 [Oluf C. Dahl m. fl.] (350) 10,5-5,1.
*Arbm. Jens K. Poulsen.
*Frk. Lovise Michelsen.
*Fru Hanna Mogensen.
69 [A/S Bornh. Maskinfabrik] (349) 7,0-2,5.
*Fhv. Snedker Victor Andersen.
71 Arbm. Anker Pedersen (348) 6,0-1,7.
*Arbm. Carlo Nielsen.
73 Bagerm. Charles V. Dahl (347) 32,0-2,7.
*Rentier Anders Olsen.
75 Enkefru Anna M. Lund (346) 8,5-1,4.
77 Trælsthdl. Ahlman Kofoed (1493) 17,0-4,1.
79 Arbm. Kristian Andersen (1494) 7,5-1,9.
*Barber Helge Andersen.
81 [Harald Rønne-Nielsen m. fl.] (1495)
10,0-3,2.
*Revisor Frk. Ethel Rønne-Nielsen.

- 83 [Fru Elna Hansen] (1496) 20,0-4,1.
 *Maskinn. Ernst Mortensen.
 *Postb. Knud Kofoed.
 *Blikkenslager Johs. Jensen.
- 85 Klædeskofabrikant Georg Christiansen (1498) 17,0-2,7.
 *Fhv. Oversygepl. Frk. Else Sørensen.
 *Cigarhdl. Bolethardt Jürgensen.
- 2 Pens. Lærerinde Frk. Valborg Kofoed (99a) 10,5-3,6.
- 4 Enkefru Anna Kofoed (99c) 14,0-3,6.
- 6 Installatør Victor Jørgensen (100) 15,0-3,9.
- 8 Rentier Andreas P. Ipsen (101) 10,0-4,2.
 *Arbm. Herman Ipsen.
- 10 Rentier Frits Magelius Larsen (102) 15,0-4,5.
 *Arbm. Emil Pedersen.
 *Enkefru Agnes Pedersen.
- 12 Sømand Holger V. Holm (103a) 18,0-5,0.
 *Gravem. Hans Hansen.
- 14 Snedkerm. Peter H. Møller (103b) 12,0-3,2.
 *Husbest. Frk. Ingeborg Skov.
 *Snedker Knud Møller.
- 16 Metodistkirken (104) 70,0-5,5.
 *Præst Ejner Kyst.
 *Boghdl.medhj. Ellen Kyst.
 *Fabriksarb. Hans P. Brandt.
- 18 Pens. Politibetjent Carl R. Sørensen (105) 11,0-3,7.
 *Servitrive Frk. Suci Sørensen.
 *Reservebetjent Otto Sørensen.
- 20 Snedkerm. Harry Didriksen (106) 12,0-3,8.
 *Enkefru Marie Marker.
- 22 Sagfører Hans Kofoed (107) 14,0-3,3.
 *Husbest. Enkefru Anna Engell.
- 24 Snedkerm. Andreas Kure (108) 48,0-6,3.
 Jespersen & Nielsens Møbelsnedkeri.
- 26 [Købm. Henning Jensen] (109a) 12,0-2,5.
 *Enkefru Eleonora Jespersen.
- 28 Telefonmontør Hans O. Bidstrup (109c) 14,0-3,2.
- 30 Slagterm. Ejnar Carlsen (110a) 32,0-10,6.
 *Slagtersv. Hans Chr. Riddersborg.
- 34 [Niels A. Møller] (se Sønderg. 7).
 *Svend og Ingeborg Petersens Herre- og Damefrisørsalon.
 *Købm. Emil Nielsen.
- 36 [Cigarhdl. A. Schous Arv.] 3,3-3,3. B
- 38 Ing. Holger A. Hansen (312a) 11,0-2,1.
- 40 V. J. Karlens Mejeri (313) 70,0-6,1.
- 42-46 Automobilhdl. Ferdinand Jørgensens Forretning og Værksted (335b) 100,0-30,4.
 *Cyklehdl. Ernst Funch.
 *Husbest. Fru Thora Staberg.
 *Mekaniker Aksel Staben.
- 48 [Rebsslager Georg Jensen] (337a) 9,4-9,4. B
- 50 [Rønne Sygekasse] (338) 4,7-4,7. B
- 52 [Arbm. Henry Nielsen og Mekaniker Poul Jensen] (339) 4,1-4,1. B
- 54 Hotelejer Otto V. Nielsen, Hotel Dana (340a) 100,0-12,3.
- 56 [Hotelejer Otto V. Nielsen] (340b) 15,0-2,8.
 *Dykker Carl Kiel.
- 58 Arbm. Peder Dahl Thorsen (341) 18,0-3,3.
- 60 Sadelmagerm. Thorvald Pedersen (342) 14,0-3,2.
 *Enkefru Andrea Pedersen.
- 62 Fabr. E. Vald. Holmgreen (344d) 30,0-4,7.
- 64 H. P. Bidstrups Bygningsforretning (344a) 13,0-4,6.

- 66 A/S Bornh. Maskinfabrik (345) 175,0-51,0.
 *Dir. Jørgen Blem Bidstrup.
- 68 Pens. Badem. Martin Pedersen (1552) 12,0-2,5.
 *Enkefru Julie Pedersen.

Østervoldgade.

- 1 Gartner Hans E. Hansen (381a) 9,0-1,3.
 *Enkefru Alvilda Hansen.
- 3 Forretningsfører Arvid Andersen (371g) 20,0-7,6.
 *Postass. Knud Møller.
- 5 Stenhuggerm. Carl E. Hansen (368i) 17,0-2,4.
 *Telefonistinde Frk. Karla Hansen.
- 7 Keramikerv. Adolf Hjorth (368h) 12,5-1,5.
- 9 Snedker Hans Chr. Funch (368g) 10,0-1,5.
 *Eksp. Frk. Margrethe Funch.
- 11 Enkefru Frida Jensen (368k) 15,5-1,8.
 *Smedesv. Svend A. Svendsen.
- 13 Keramikerv. Carl A. Sjølander (368l) 24,0-3,6.
 *Eksp. Frk. Vera Sjølander.
 *Malersv. Leo Malthe Nielsen.
 *Fhv. Lærerinde Frk. Petra Kofoed.
- 15 Overpostbud Carl O. Olsen (357d) 11,5-2,1.
- 17 Rentier Chr. S. Dam (1468) 9,5-1,5.
- 19 Brostenshugger Niels Kristoffersen (1469) 9,5-1,5.
- 21 Enkefru Christine Faarbæk (1470) 13,0-2,6.
 *Rentrice Frk. Anna Mogensen.
- 23 Enkefru Michelle Mægaard (1471b) 22,0-4,5.
 *Lærer Hakon Christensen.
- 25 [Fru Marie Vestergaard] (1471c) 2,5-2,5. B
- 27 [Repr. Vald. Frederiksen] (1471d) 2,2-2,2. B
- 29 [Musikdir. P. Andersen] (1471e) 2,3-2,3. B
- 31 Købm. Knud Andersen (1471a) 25,0-5,7.
 2 Enkefru Margrethe Sonne (368m) 14,0-2,2.
 *Husass. Frk. Agnes Sonne.
- 4 Skomagerm. Otto D. Kure (368q) 10,0-1,7.
- 6 [Karl Hansen] (363b) 2,4-2,4. B
- 8 Bankfuldm. Johan Schou (357g) 11,0-2,1.
- 10 Lærerinde Frk. Helga Blang og Organist Frk. Clara Blang (357h) 13,0-2,1.
 *Pensionist Fru Christine Blang.
- 12 Arbm. Jens J. Westh (357i) 10,5-1,7.
 *Elektrosvejer Børge Westh.
 *Husbest. Frk. Astrid Madsen.
- 14 [Frkn. Petra og Agnes Olsen] (357k) 12,0-1,7.
 Husbest. Frk. Petra Olsen.
 *Barbersv. Poul J. Lund.
- 16 Murerm. H. P. Møller Lau (357f) 17,0-3,0.
- 18 [Fru Olga Holm] (357l) 12,0-1,8.
 *Kommis Laurits Madsen.
- 20 Skomagerm. Markus Petersen (357m) 14,0-2,3.
- 22 Rentier Hans P. Jensen (357p) 18,0-2,7.
 *Husbest. Frk. Janusine Kofoed.
- 24 Rentier Frk. Ingeborg Knudsen (357q) 19,0-3,0.
 *Arbm. Povl Jensen.
- 26 [Fru Anna J. Jensen] (357t) 22,0-2,8.
 *Insp. Lars P. Hansen.
- 28 Fru Karoline Christoffersen (357u) 20,0-3,2.
 *Rentrice Frk. Kristine Frigaard.
- 30 Pens. Mekaniker Niels Anholm (357r) 12,0-2,6.
- 32 Rentier Frk. Astrid Beier (357æ) 11,0-1,9.
- 34 Telefonmontør Willy Andersen (1483d) 16,0-2,3.
 *Telefonarb. Aage Nielsen.

- 36 Enkefru Cathrine Andersen (1483f) 15,0-1,8.
*Lærer Axel Elmquist.
- 38 [Fru Slagterm. Riis Petersen] (1483e) 15,0-1,5.
*Stenhugger Helmuth Drejer.
*Pantefoged Carl Møller Lau.
- 40 Tømrersv. Hans P. Due (1484d) 15,0-1,5.
*Arbm. Hardy Due.
*Elektriker Charles Mortensen.
- 42 Møbelsnedker Gunnar Kofoed Pihl (1484d) 15,0-1,5.
*Pakhusarb. Johs. Kofoed Pihl.
- 44 [Fabrikant Peter Hjorth] (1483h) 16,0-2,4.
*Fhv. Gdr. Johan Kofoed.
*Keramiker Herman Hjorth.
- 46 Rentier Mathias Almegaard (1484a) 21,0-3,0.
*Kontorass. Frk. Molly Almegaard.
- 48 Fhv. Skolebetjent Magnus Olsen (1485) 17,0-2,5.

Markjorderne.

- 31 Hønseriejer Andreas Regnersen, Pilehøj 1,0-17,0-4,5.
*Husbest. Frk. Emma Pedersen.
*Arbm. Arne D. Svendsen.
- 36f Rønne offentlige Slagtehus 120,0-6,7.
*Opsynsm. Emil Nielsen.
- 65 Avlsbr. Johannes Jensen, Højvang 2,9-20,5-7,3.
- 70 Rentier Martin K. Svendsen 19,0-7,7.
- 74 Avlsbr. Julius P. Nielsen, Louisenhøj 11,5-39,0-22,7.
- 107f Pølsemagersv. Viggo Pedersen 13,5-1,0.
*Fru Karen Pedersen.
*Stenhugger Karl Christiansen.
- 107i Arbm. Jens Bech 8,0-1,5.
- 107s Trykkeriarb. Karlo Haagensen 13,0-0,8.
*Enkefru Louise Haagensen.
*Sømand Thorvald Kjæmpe.
*Arbm. Henry Kjæmpe.
- 107ø Skomagerm. Johs. V. Blom 1,5-0,7.
- 107ac Arbm. Egil V. Blom 2,0-0,7.
- 109 Avlsbr. Johs. A. Olsen, Nyvang 7,7-34,7-18,6.
*Frk. Marie G. Olsen.
*Enkefru Agnes M. Olsen.
*Arbm. Lars M. Olsen.
- 178 Avlsbr. Othenius A. Nielsen, Virkelyst 9,5-40,0-27,0.
- 184 Avlsbr. Poul Grønvang Nielsen 3,8-26,0-14,5.
*Husbest. Frk. Kristine Jørgensen.
- 185a De bornholmske Jernbaner, Rønne Ø.
*Baneform. Karl Ipsen.
- 194q Kusk Harald G. Hansen, Lillebo 4,5-1,4.
- 195c Fhv. Cementstøber Ludvig K. Larsen 15,5-3,6.
- 196b Arbm. Poul A. Knudsen 8,0-0,5.
- 196c Arbm. Kristian P. Marker 6,0-0,4.
*Arbm. Aage Marker.
*Arbm. Jørgen Marker.
*Kommis Erik Marker.
- 197 Avlsbr. Anker K. Mikkelsen 7,7-32,0-17,7.
- 199b Stensliber Emil V. Pedersen 15,5-3,1.
*Arbm. Theodor Pedersen.
- 207 [Bornh. Frø- og Saasædcentral] Danevang 5,2-32,0-17,9.
*Chauffør Aksel K. Hald.
- 207b Fhv. Købm. Hans A. Dahl 9,5-1,4.
- 209a Gartner Knud G. Andersen 2,7-20,0-9,6.

- 210a Enkefru Lisbeth Olsen 19,5-2,6.
*Kedelpasser Mads Chr. Christensen.
*Arbm. Harry Johansen.
- 219a [Rønne Kommune] Rønne Teglværk, 12,8-165,0-49,8.
*Ing. Carl J. Kielberg.
*Husbest. Frk. Frida Jensen.
*Rentier Hans P. Sonne.
- 225 [Dir. H. Fagerlund] Askely 3,4-32,5-12,6.
*Forp. Karl J. Jørgensen.
*Medhj. Karl G. Jørgensen.
- 233b Arbm. Knud A. Klausen (ej vurd.).
- 237a Avlsbr. Alfred V. Jørgensen 4,0-18,8-7,5.
- 239 [Fru Marie K. Hansen] Lundens Minde, 30,0-4,6.
*Arbm. Karl Lind.
*Traktorfører Henry O. Buus Jensen.
*Arbm. Albert P. Clausen.
*Arbm. Edgar G. Larsen.
*Arbm. Hans P. Schou.
*Arbm. Hans Pedersen.
*Arbm. Arne L. Steinlein.
*Snedkersv. Henry R. Jensen.
- 241e Brødforhdl. Peter J. Jensen 14,5-4,0.
*Rentier Oluf Olsen.
- 241 [Rønne Kommune] Træh. v. Lundens Minde 45,0.
*Arbm. Berndt Jørgensen, Abo.
*Gasværksarb. Oluf B. Olsen, Bbo.
*Arbm. Johs. A. Holm, Cbo.
*Arbm. Gustav E. Løfmark, Dbo.
Husvildebarak (gammel).
*Arbm. Villiam Kofoed.
*Kontorass. Peter T. Ipsen.
*Fru Edith Mogensen.
*Arbm. Frode Pedersen.
*Arbm. Aksel G. Jensen.
Husvildebarak (ny).
*Arbm. Peder J. Kofoed.
*Murersv. Arthur Pedersen.
*Arbm. Poul Lind.
*Arbm. Børge Westerdahl.
*Fisker Hejner Chr. Holm.
- 245 [Rentier Karl K. Pedersen] Marthas Minde 11,6-46,0-28,3.
*Forp. Konrad Pedersen.
- 247b Skovarb. Svend Hansen 6,5-1,3.
- 247c Fhv. Avlsbr. Didrik A. Andersen 7,5-0,5.
- 247d [Arbm. Aksel Mortensen] 9,0-0,9.
*Murerarb. Hans P. Svendsen.
- 256 Bh. Amts Arbejds- og Tvangsarbejdsanstalt 18,6-120,0-41,0.
*Forv. Villiam Rasmussen.
*Arbm. Hans H. Andersen.
*Arbm. Kaj G. Mogensen.
- 262 Rentier Ole P. Olsen 18,0-2,4.
*Maskinpasser Niels J. Schou.
- 269 Bornholms Amtssygehus 2220,0-56,0.
*Sygehusinsp. Th. Sommer.
*Læge Kristoffer Hallager.
*Læge Ole Jordan.
*Læge Povl Kure.
*Læge Fru Ingeborg Perregaard.
*Læge Poul Stocksted.
*Oversygepl. Frk. Ellen M. Kofoed.
*Afdelingssygepl. Frk. Astrid M. Bendtsen.
*Afdelingssygepl. Frk. Karen M. Eriksen.
*Afdelingssygepl. Frk. Lenita Holm.
*Afdelingssygepl. Frk. Kaja Jørgensen.
*Afdelingssygepl. Frk. Frida Klein.

- *Afdelingssygepl. Frk. Birgitte Christensen.
 *Afdelingssygepl. Frk. Ellen Lind.
 *Afdelingssygepl. Frk. Alexandra Pedersen.
 *Afdelingssygepl. Frk. Karen H. Pedersen.
 *Økonoma Frk. Helle Larsen.
 *Oldfrue Frk. Mirny Marchall.
 *Portør Aksel Jensen.
 *Portør Emil Meibom.
- 277 l Arbm. Ancher Larsen 5,0-1,9.
 277 i Arbm. Alfred C. Marcher 1,1-0,9.
 301 d Arbm. Nicolaj P. Lund 4,0-0,7.
 301 e Kusk Sofus A. Andersen.
 307 d Malerm. Theodor Lund 1,6-1,1.
 317 Enkefru Sigrid Jensen, Søvang, 10,9-32,0-17,3.
 *Best. Viggo K. Jensen.
- 318 a Hotelejer Svend Reese Jørgensen, Hotel Fredensborg, 2,7-65,0-12,0.
 318 i [Billedskærer Chr. Kofoed] 23,0-1,0.
 *Tjener Karl V. Johansen.
 *Arbm. Niels G. Rømer.
 *Arbm. Daniel Svendsen.
 *Arb. Frk. Vita Kofoed.
 *Enkefru Bodil Jensen.
- 318 l Fabrikant Adolf Holmgren 14,0-1,4.
 *Enkefru Karen Andersen.
- 318 p Motorvognsfører Axel Andersen 19,0-3,3.
 318 s [Slagterm. Frode Hansen] 6,4-3,3.
 *Toldass. Theodor Dahl.
- 324 Avlsbr. Alfred Mortensen, Vennerslyst, 5,5-18,0-7,8.
 *Husbest. Frk. Amanda Haagenisen.
- 325 a Smedesv. H. Andreas Jensen 9,5-1,2.
 325 b Rentier Janus O. Andersen 6,7-2,5.
 325 c Arbm. Hans Jensen 5,3-0,5.
 325 h Chauffør Carl V. Hansen 5,3-0,6.
 325 i Rentier Peter V. Dam 5,3-0,5.
 325 k Arbm. Hilding A. Mortensen 5,3-0,5.
 325 l Arbm. Kaj V. Rasmussen 8,0-0,4.
 325 m Arbejdsform. Chr. P. Nielsen 5,3-0,4.
 325 n Brostenshugger Henning Gummesen 6,5-0,8.
 325 o Arbm. Hans P. Andersen 6,0-0,7.
 325 p Rentier Hans C. Kofoed 6,0-0,6.
 *Stenværksarb. Knud O. Olsen.
- 325 s Smed Ove E. Nielsen, Essen, 8,5-1,0.
- 327 [A/S »Procator«] 12,6-22,5-9,6.
 *Forp. Ejner Thomsen.
 *Arbm. Julius A. Holm.
- 330 Avlsbr. Anders Lassen, Lykkens Prøve, 4,8-11,5-4,3.
 *Syerske Frk. Edith Lassen.
- 333 Enkefru Julie K. Jensen, Østerborg, 6,2-17,0-5,1.
 *Best. Børge K. Jensen.
- 334 [Rønne Kommune].
 *Fhv. Maler Thor E. Pihl.
 *Gartner Alfred V. Pihl.
 *Arbm. Orla Pihl.
- 335 a Landpostb. Karl L. Hansen 8,0-1,2.
 336 a [A/S Stampen] 37,3-13,5-9,2.
 *Chauffør Elin H. Hansen.
- 336 a Arbm. Jens P. Svendsen 2,5-0,9.
 336 q [Rønne Kommune] 8,3-1,8.
 *Arbm. Hans A. Nielsen.
- 336 r Rønne Vandværk 110,0-13,0.
 336 u Arbm. Emil Pedersen 10,0-2,5.
 *Maskinarb. Svend Pedersen.
- 336 aa Bygm. Ove F. Pedersen 6,0-2,5.
 336 al Trafikass. Peder Kofoed Hansen 5,0-0,9.
 337 b Avlsbr. Osvald E. Olsen, Sønderborg, 20,3-35,0-17,6.
- 338 Avlsbr. Thorvald Pauch 15,8-18,0-12,4.
 *Gartner Asfred Schou.
 *Enkefru Andrea Schou.
- 337 t [Stensliber Aksel Pauck] 6,0-0,4.
 *Tømrer Chr. A. Olsen.
- 339 Avlsbr. Vilhelm Jacobsen, Birkely, 9,3-26,0-8,9.
 *Arbm. Rasmus Rasmussen.
- 342 Avlsbr. Oscar Mogensen 3,5-9,5-3,5.
 343 Avlsbr. Emil H. Pihl 7,6-21,0-6,5.
 348 b Avlsbr. Herman J. Hansen 2,9-11,0-2,4.
 348 c Eksp. Hans P. Munk, Granly, 6,5-0,6.
 349 c Fhv. Gdr. Hans P. Skovgaard 8,5-1,8.
 350 Hmd. Emil R. Sørensen 8,5-18,5-6,3.
 352 [Rønne Kommune].
 *Skovfoged Viggo E. Hansen.
- 353 [Rønne Kommune].
 *Skovløber Alfred Hansen.
 Onsbæk Blokhuis, Vandrehjem.

Gaderegister for Svaneke.

Ahornvej.

- 2 Rentier Thorvald G. Nielsen (63b) 4,0-0,7.
 4 Fhv. Fisker Carl P. Holm (64b) 6,0-0,5.

Bagergade.

- 1 [Købm. Edv. Petersens Arv.] (155b) 2,0-0,4.
 3 Fisker Johs. Andersen (154b) 2,8-0,3.
 4 Bagerm. Johs. Andersen (160) 16,0-2,0.

Borgergade.

- 1 Fru Solvejg Kihl (176a) 14,0-3,2.
 3 Snedker Hartmann Hansen (182a) 7,5-0,8.
 2 [Gdr. A. Munch, Brændesgd.] (192a) 10,0-1,6.
 *Malerm. Sven Rasmussen.
 4 [Svaneke Kommune] (186) 25,0-4,7.
 Kommunekontor.
 *Chauffør Kaj Kofoed.

*Toldforv. Tage Dyring Jensen.

- 6 Lærerinde Frk. Ellen Ipsen (183) 3,5-0,4.
 8 Rentrice Frk. Magna Dam og Rentrice Frk. Thora Dam (184a) 7,0-1,4.

Brænderigænge.

- 1 [Svaneke Kommune] (167f) 14,0-0,8.
 *Biografen.
 4 Svaneke og Omegns Korn- og Foderstof-forening (174b) 16,0-1,5.

Brøndstræde.

- 1 [Bornholms Telefonselskab] (250a) 7,0-0,8.
 *Centralbest. Fru Margrethe Gjessing.
 2 Syerske Frk. Marie Kofoed (241) 7,0-0,7.
 4 [Snedker H. P. Nielsen] (244) 3,5-0,5.
 *Maskinsmed Harry Lund Olsen.

- 6 Fru Olga Nielsen (245) 2,2-0,4.
*Fisker Edgar V. Nielsen.
8 Arbm. Otto F. Jensen (338) 5,5-0,5.

Bykilden.

- 1 Ev.-luth. Missionsforening (161a) 4,5-0,5.
2 Fhv. Karetmager P. Chr. Schou (13) 7,0-0,8.
*Karetmager Fred Schou.
*Fru Ingeborg Hansen.

Byledsbakke.

- 1 Arbm. Frits Olsen (265a) 4,2-1,0.
3 Branddir. Otto Bertelsen (265c) 11,5-1,2.
5 [Gdr. Johs. Ipsen, Grynebækken] (265d) 12,0-2,1.
*Chauffør Anker Frithjof.
2 [Frk. Margrethe Jensen] (267b) 10,0-1,5.
*Malersv. Karl L. Petersen.
*Eksp. Frk. Johanne Jensen.

Bødkerbakke.

- 2 Enkefru Anna Nielsen (224a) 6,0-0,7.

Egevej.

- 1 Arbm. Hans Andr. Munch (54) 2,5-0,7.
3 Syerske Frk. Helga Nørregaard (55) 2,5-0,3.
5 Rentrice Enkefru Anna Nielsen (57) 2,5-0,4.

Elmevej.

- 1 [Enkefru Albine Petersen] (89a) 5,0-0,9.
*Sadelmagerm. Peter Petersen.
3 Rentier Janus G. Larsen (88) 2,5-0,3.
4 Fisker Hans P. Bentsen (87) 8,0-0,7.
6 Rentrice Enkefru Signe Petersen (317d) 5,2-0,7.
8 [Forretningsbest. Rich. Jørgensen] (317k) 5,2-0,5.
*Rentrice Enkefru Nicoline Beyer.
10 Arbm. Emil K. Hansen (317o) 5,2-0,4.

Fiskergade.

- 1 Rentrice Frk. Nicoline Lind (233) 2,8-0,5.
3 Rentrice Enkefru Mathilde Hansen (318aa) 6,5-0,5.
5 Fhv. Arbm. Hans Chr. Holm (318ab) 5,0-0,3.
7 Fhv. Fisker Thorvald S. Nielsen (318ac) 6,0-0,3.
9 Fisker Chr. S. Jørgensen (318æ) 7,0-0,4.
11 Enkefru Ida Jørgensen (318z) 8,0-0,5.
13 Fiskehdl. Peter M. Knudsen (318ah) 8,0-0,7.
2 [Musiker Otto Hansen] (232b) 6,0-0,7.
*Sadelmagerm. Niels A. Holm.
4 Fisker Carl Lou (232c) 7,0-0,6.
6 [Fru Elise Holmgren] (231) 4,2-1,5.
*Reservepolitibetjent Thyge Nielsen.
12 Svaneke og Christiansø Fiskesalgforening (318ao) 30,0-2,8.

Havnebakken.

- 1 Fisker Karl R. Knudsen (116) 6,5-0,6.
3 Frk. Amanda Hermansen (115) 5,5-0,5.
5 Fhv. Skipper Vilhelm Flies (114) 5,5-0,5.
2 Fhv. Lærerinde Fru Ingeborg Gideon (126) 12,0-1,5.
*Frk. Ellen Gideon.

- 4 Fru Edny Dam (127) 11,0-1,3.
*Vejmand Jens A. Nielsen.
6 [Lektor Th. Lind, Rønne] (128a) 9,0-1,8.

Havnegade.

- 1 Rebslagerm. Burchardt Sonne (125) 13,0-1,2.
3 Barberm. Chr. Sonne (123) 7,5-1,1.
5 Hotelejer Godtfred Madsen, Hotel Østersøen (167a) 55,0-11,8.
7 Købm. Ole Johs. Hansen, Kiosken (168) 16,0-1,4.
*Salgsforeningsbest. Frederik Møller Jensen.
9 Hotelejer Fru Astrid Smidt (169a) 45,0-10,9.
*Rentrice Enkefru Nanny Kofoed.
11 Tømrer Hans Chr. Hansen (204) 6,0-1,1.
*Chauffør Carl Edv. Hansen.
15 Enkefru Jenny Holm (211) 6,0-0,7.
17 Landpostb. Ludvig Bahn (212) 10,0-1,2.
*Skomagerv. Leo Bahn.
6 Købm. Carl Holmgren (208) 10,5-1,2.
8 Fhv. Baadebygger Chr. A. Hansen (209) 8,0-2,4.
10 Købm. Frank Holm Hansen (213a) 19,0-2,3.
*Mekaniker Poul Elleby Hansen.

Helgolandsgade.

- 1 Rentier Anthon Hansen (200b) 6,5-0,5.
3 Rentrice Frk. Segine Nielsen (200a) 6,5-0,7.
5 Brødkusk Janus Ipsen (226b) 3,5-0,6.
7 Snedkerm. Viktor Hansen (227) 9,0-1,4.
*Fhv. Snedkerm. Magnus Hansen.
9 Musikdir. Otto Hansen (216) 8,5-2,5.
4 Rentrice Enkefru Emma Olsen (225) 5,0-1,0.
*Syerske Frk. Marie Olsen.
6 Enkefru Marie Vinberg (224b) 4,0-0,5.
*Fisker Charly Vinberg.

Hellig Kilde.

- 1 Rentrice Frk. Mathilde Ipsen (271b) 4,5-0,3.
*Rentrice Enkefru Karoline Jeppsen.
*Arbm. Sigurd Jeppsen.
3 Fhv. Fisker Andreas Chr. Jensen (284) 3,5-0,5.
5 Smedem. Sigfred Lindblad (272) 14,5-1,1.
7 Syerske Frk. Jenny Hansen (273) 5,2-0,7.
9 Rentrice Enkefru Anna Kofoed (277) 5,5-0,8.
11 [Enkefru Ester Jakobsen] (279) 7,0-1,2.
*Arbm. Valdemar Jakobsen.
*Slagterm. Andreas Rosenberg.
2 Biavler Chr. M. Henriksen (260) 3,5-1,1.
4 Graver Carl Kofoed (274a) 8,5-0,9.
*Fisker Carolus Frithjof.
8 Rentrice Enkefru Andrea Petersen (275) 3,2-0,8.

Henrik Hansensgade.

- 1 Postb. Hans A. Holm (113b) 9,0-0,9.
3 Murersv. Mathias Madsen (113a) 5,5-0,7.
5 Kontorist Jeppe Mogensen (112) 1,5-0,6.
7 Arbm. Herluf P. Jensen (111) 1,8-0,2.
*Enkefru Sanne Jensen.
9 Arbm. Carl Jørgensen (107a) 3,5-0,3.
11 Fisker Peter Chr. Knudsen (106) 3,5-0,2.
13 Fhv. Skrådderm. Hans Chr. Hansen (105a) 5,0-0,3.
15 Fhv. Havnefoged Julius Hansen (104) 5,5-0,9.
2 Fiskehdl. Chr. Krik (117) 18,0-1,7.
4 [Blikkenslagerm. Emil Eriksen] (108) 5,0-0,2.
*Rentrice Enkefru Eleonora Eriksen.

Hullebakken.

- 2 Fhv. Smedem. Karl Mortensen (47) 4,5-0,5.
- 4 Fisker Kristian P. Jørgensen (48b) 9,5-0,6.
- 6 Fhv. Silderøger Marius Lind Hansen (48a) 6,0-0,7.

Ibskervej.

Avlsbr. Chr. Nielsen, Vangen (Markj. 49a)
5,6-18,0-7,4.

I Pilene.

- 1 [Svaneke Kommune] (83) 1,0-0,2.
*Arbm. Bjarne W. Holm.
- 3 Rentrice Enkefru Oliva Petersen (82) 1,6-0,3.
- 5 Rentier Magnus Nielsen (81a) 3,2-0,5.
- 7 Fhv. Skibsfører Magnus Mortensen (81b) 7,0-0,6.
- 2 Blikkenslagersv. Theodor Mortensen (78b) 3,5-0,5.
- 4 Enkefru Johanne Lund (79) 4,0-1,1.

Kirkebakken.

- 1 Bogh. Emil Andersen (146) 4,5-0,4.
*Rentrice Frk. Kristine Andersen.
- 3 Rentrice Enkefru Marie Kure (144b) 4,0-0,4.
*Arbm. Frode Elgaard Hansen.
- 5 Enkefru Agnethe Kure (25c) 9,5-0,8.
*Enkefru Bertha Poulsen.
- 7 Fhv. Avlsbr. Niels Th. Larsen (25b) 6,0-0,4.
- 9 Kirkelig Forening for Indre Mission (26b) 8,5-0,3.
- 2 [Købm. Edv. Petersens Arv.] (157) 12,0-0,8.
*Fodspecialist Enkefru Helen Mou.
- 4 Avlsbr. Georg Nielsen (148) 2,8-12,5-4,9.
- 6 Fhv. Maskinbygger Niels L. Petersen, Vandrehjemmet (25a) 12,0-1,5.

Kirkepladsen.

- 1 [Kirkelig Forening for Indre Mission] (26c) 5,0-0,5.
*Chauffør Ricard Hansen.
- 2 [Avlsbr. Carl Møller] (26a) 7,5-1,2.
*Fisker Esper Elleby.
*Arbm. Andr. Petersen.
- 3 Avlsbr. Carl Møller (134) 8,9-30,0-15,0.
*Enkefru Marie Møller.
- 4 Skomagerm. Alfred Myhre (27a) 15,0-2,1.

Kirkevangen.

- 1 Fhv. Barberm. Thorvald Sonne (28b) 3,5-0,4.
*Købm. Knud Nielsen.
- 3 Rentrice Enkefru Hansine Petersen (28a) 5,0-0,8.
- 5 Malerm. Thorvald Jensen (31b) 5,0-0,4.
- 9 Mekaniker Viktor Mogensen (34) 8,5-0,8.
- 11 Rentrice Enkefru Marie Pedersen (36b) 3,2-0,2.
- 13 Fhv. Maler Frederik Neumann Petersen (36c) 3,2-0,2.
- 2 Arbm. Poul H. Madsen (39) 5,0-0,5.
- 4 Rentrice Enkefru Karoline Ipsen (38) 4,0-0,5.
- 6 Rentrice Enkefru Christina Kure (40b) 2,0-0,2.

Klippegade.

- 1 [Aug. Petersens Arvinger] (135) 7,0-1,2.
- 3 Rentrice Frk. Karoline Jørgensen (26e) 6,0-0,6.

- 5 Fhv. Malersv. Peter Rasmussen (26d) 5,0-0,3.
- 2 Luth. Missionsforening (137b) 10,0-0,3.
- 4 Rentrice Enkefru Josefine Bech (138d) 4,5-0,6.
- 6 Købm. Albert Jeppsen (138a) 4,5-0,7.
*Fhv. Fisker Albert Jeppsen.
- 8 Rentrice Frk. Anine Rasmussen (138c) 2,5-0,5.

Lillegade.

- 2 Frk. Inga K. Nielsen (154a) 6,0-0,7.
*Rentier Hans Chr. Nielsen.

Lille Plads.

- 1 Cementstøber S. Ole Sørensen (128b) 10,0-1,0.
- 2 Fhv. Bankass. Frk. Marie Hjorth (109b) 3,5-0,4.
- 3 Fhv. Blikkenslager Hans O. Marker (109a) 5,0-0,6.
*Fhv. Maskinm. Hans A. Mikkelsen.
- 4 [Kunstmaler Arthur Brener] (31a) 4,2-0,9.
- 5 Snedkerm. Peter M. Møller (30) 10,0-1,1.
- 6 [Kontorchef Carl Mandel] (29) 1,5-0,5.

Lindevej.

- 1 [Arbm. Aage Svendsen] (62) 3,2-0,6.
*Arbm. Oluf H. Beyer.
- 3 Rentrice Enkefru Inger Holm (64a) 6,5-0,9.
- 2 Fhv. Fisker Andr. P. Lund (60) 3,2-0,3.
- 4 Fhv. Arbm. Ola Mortensen (59) 2,4-0,2.
- 6 Gartner Chr. E. Hansen (58a) 14,0-3,2.

Madvigsgade.

- 1 Pakhusform. Karl Hansen (256a) 3,5-0,5.
- 3 [Politibetjent Hans O. Svendsen] (256b) 9,0-1,0.
- 5 Fhv. Arbm. Chr. Elleby (318b) 5,0-0,4.
- 7 Frelsens Hær (318q) 5,0-0,4.
- 11 [Svaneke Haandværkerforening] (318m) 25,0-2,1.
Teknisk Skole.
- 2 Detaillist Enkefru Hansigne Frnch (191a) 17,5-2,2.
*Biografdir. Boye Funch.
- 6 Skomagerm. Laur. Hansen (254) 4,2-0,5.
- 8 Frk. Anna Jensen (253a) 3,2-0,7.
*Snedkerm. Lars Jensen.
- 10 Rentrice Enkefru Hansine Kofoed (253b) 3,2-0,4.
- 12 Fisker Harald S. Olsen (243a) 7,5-0,8.
- 14 Fisker Johan Lund (243c) 5,5-0,5.

Munkegade.

- 1 [Fru Marie Larsen] (226a) 6,0-1,3.
*Rentier Peter J. Jensen.
- 3 Fhv. Gæstgiver Peter Nielsen (232a) 7,0-1,3.
*Skræddersv. Brynjulf Nielsen.
- 5 Revisor Frk. Anna Myhre (240a) 8,0-1,4.

Ndr. Strandvej.

- 1 Snedkersv. Aage Folkmann (319b) 11,0-1,7.
- 3 Borgmester, Kapt. Thorkil Rømer (319a) 16,5-5,1.
*Fru Ingrid Rømer.
- 9 [Lars Nielsens Arvinger] (320) 4,0-0,5.
*Reservepolitibetjent Hans H. Andersen.
- 11 Rentrice Frk. Anna Kofoed (321c) 13,0-1,8.
- 21 Gartner Chr. Pedersen (333c) 3,5-1,0.
- 29 Arbm. Ludvig Bidstrup (336) 7,0-1,1.

- 2 Tømrersv. Peter Mogensen (322d) 8,5-0,8.
 6 [Købm. P. B. Holst] Pension Møllebakken (326) 24,0-2,7.
 8 [Købm. P. B. Holst] (330) 12,5-1,3.
 10 Rentier Peter Kofoed (331a) 7,5-1,3.
 12 Fru Margrethe Dohn (337i) 5,5-0,1.
 14 Murerm. Sinius Funch (332a) 12,0-1,1.
 18 Lærer Jakob Vind Nielsen (332c) 11,0-1,9.
 20 [Gdr. Nic. Kofoed] (332d) 1,0-0,8.
 22 Rentier Theodor Hansen (338) 8,5-0,8.
 *Frk. Margrethe Aakjær.
 24 Forst. Heinrich Pröschold, Børnehjemmet Fagerlund (335a) 18,0-1,9.

Nygade.

- 1 Eksp. Frk. Johanne Vang (240d) 7,5-0,5.
 3 Rentrice Frk. Kristine Hansen (240c) 7,0-0,5.
 5 Fhv. Arbm. Michael Nielsen (240b) 6,0-0,4.
 7 Arbm. Kaj Lou Holm (354) 4,8-0,4.
 9 Fhv. Fisker Johan Bentsen (353) 4,5-0,2.
 11 Rentrice Enkefru Thora Møller (344) 3,5-0,3.
 13 [Købm. Ludvig Lund] (345) 3,2-0,2.
 *Maskinm. Charles T. Møller.
 15 Arbm. Chr. Nimb (242) 3,0-0,4.
 2 Rentrice Enkefru Marie Nielsen (234b) 1,5-0,4
 4 [Skræddersv. Brynjulf Nielsen] (235) 1,5-0,2.
 *Tømrersv. Edvard Hansen.
 6 Arbm. Olaf Pedersen (236) 4,0-0,5.
 8 [Fhv. Bankdir. Emil Engel] (237) 1,3-1,3.

Nørregade.

- 1 Fisker Chr. J. Knudsen (219a) 4,5-1,2.
 *Rentrice Enkefru Nicoline Johnsen.
 3 Skomagerm. Carl Olsen (217) 4,0-0,7.
 *Frk. Marie Olsen.
 5 Mekaniker Andreas Hansen (318f) 8,5-0,7.
 7 Blikkenslagersv. Ejnar Bahn (318k) 7,5-0,8.
 2 Rentrice Enkefru Caroline Nielsen (214) 9,5-1,6.
 *Fisker Carl Ipsen.
 4 [Fru Christine Larsen] (215a) 4,5-0,6.
 6 Fisker Aksel Jeppsen (215b) 6,0-0,6.
 8 [Enkefru Anine Nielsen] (318s) 6,5-0,5.
 *Fisker Karl Mortensen.
 10 Postbaadfører Peter Sonne (318i) 8,0-0,5.
 12 Murersv. Leo Hansen (318u) 5,0-0,3.
 14 Arbm. Chr. Bohn (318x) 4,5-0,4.
 16 Fisker Holger Hjorth Petersen (318ap) 11,5-0,6.

Ole Thulesgade.

- 1 Rentier Peter Rømer (110a) 3,2-0,6.

Otto Holst Bakke.

- 1 Rentrice Frk. Amanda Juul (179) 5,5-0,3.
 2 [Svaneke Kommune] (181a) 13,0-1,6.
 *Fhv. Hotelejer Thor M. Westh.
 *Rentrice Enkefru Clara Rømer.
 *Pens. Sygeplejerske Charlotte Jønsson.

Parkvej.

- 2 Rentrice Enkefru Anna Larsen (49c) 9,0-0,3.

Postgade.

- 1 Rentrice Frk. Mathilde Holst og Rentrice Frk. Karen Holst (136a) 17,5-2,6.
 *Svaneke Bank A/S.

- 3 Farvehdl. Enkefru Ingeborg Lind (137a) 16,0-1,7.

*Malerm. Harald Lind.

*Rutebilstation.

*Best. Fru Mine Hansen.

- 5 Rentrice Fru Anna Flies (342) 5,0-0,6.

- 7 Købm. Carl Blem (141b) 16,0-1,2.

*Rentrice Enkefru Anine Davidsen.

- 9 [Svaneke Bank A/S] (141a) 11,0-1,0.

*Bankdir. Aage Gram Engel.

- 11 Syerske Frk. Ingeborg Mogensen (142) 3,0-0,4.

*Rentrice Enkefru Anine Mogensen.

- 13 [Vejmand Jens A. Nielsen] (143) 3,2-0,7.

- 15 [Fru Elisabeth Hermansen] (145a) 8,0-1,0.

*Rentrice Frk. Marie Beyer.

- 17 Fhv. Skomagerm. Magnus Kofoed Larsen (147) 4,5-0,6.

- 19 Købm. Ludvig Lund (158) 20,0-2,9.

*Rentrice Enkefru Elise Madsen.

- 21 Urmagerm. Viggo Westh (159a) 8,0-1,9.

- 23 Arbm. Edvard Mortensen (159c) 8,0-1,7.

- 2 Svaneke Posthus (167c) 28,0-1,5.

*Postmester Reimert Jacobsen.

- 4 [Frk. Else Marie Schou] (166) 12,0-2,2.

*Politibetjent Edvard Hass.

- 8 [Pastor Sølling og Ing. Kjeldgaard] (164b) 12,0-2,2.

*Civiling. Niels O. Sonne.

Reherbanevej.

- 3 Murersv. Sejer H. Bech (317ai) 6,5-1,1.
 5 [Snedkerm. Hans A. Møller] (317be) 1,2-0,9.
 7 Rentrice Enkefru Anna Jensen (70) 1,5-0,2.
 9 Fyrbøder Emil Nielsen (71) 2,0-0,7.
 11 Rentier Laur. Mathias Kofoed (69) 6,0-0,8.
 2 Rentrice Frk. Melena Ipsen (317x) 5,2-0,5.
 4 Fisker Carl E. Nielsen (317ay) 4,0-0,3.
 6 [Fru Laura Kofoed] (317az) 7,5-0,3.
 *Snedkerm. Hans A. Møller.
 8 Fisker Charles Tranberg (76) 2,5-0,7.
 10 Rentrice Frk. Augusta Svendsen (74) 2,0-0,5.
 16 Fhv. Avlsbr. Jens P. Kure (73a) 3,5-1,7.
 *Rentrice Enkefru Karoline Jensen.
 18 Fhv. Arbm. Hans Jørgen Bech (72) 2,2-0,9.

Rønnevej.

- 1 Savværksejer Hans Conrad Kofoed (Markj. 8) 30,0-6,2.
 Gdr. Jens P. Kofoed Dam, Svanegd. (Markj. 6a) 23,5-66,0-34,7.
 2 Pastor Ernst Blang (264) 9,0-1,8.
 4 Rentrice Frk. Boline Jensen Lind (Markj. 10e) 7,5-0,7.
 6 Vaskeriejer Fru Ottomine Dam (Markj. 10d) 7,5-0,7.
 8 Rentrice Enkefru Anna Jensen (Markj. 10c) 8,5-0,9.
 10 Murersv. Louis P. Nielsen (Markj. 10g) 9,5-0,6.
 Bagerm. Chr. M. Frederiksen, Svanemøllen (Markj. 4) 1,3-36,0-2,3.

Sander Dichsgade.

- 1 Fisker Poul Hansen (124) 7,0-0,9.
 3 Pens. Postb. Thomas M. Munch (132) 3,0-0,5.
 5 Rentier Mathias Hansen (131) 8,5-0,8.
 7 Arbm. Hans Nic. Hansen (130) 3,2-0,3.
 9 Fru Marie Kjølbj (129) 5,5-0,6.

- 4 [Avlsbr. Janus Jacobsen] (133) 9,5-1,3.
 *Rentier Ola Olsen.
 8 Fhv. Skibsfører Hans P. Hjorth (27b)
 13,5-1,3.

Skippergade.

- 1 Rentier Andreas Chr. Kofoed (222) 4,0-0,3.
 3 Købm. Konrad Schou (223a) 13,0-1,5.
 5 Brødkusk Karl Johnsen (220) 6,0-0,9.

Skovgade.

- 1 Rentier Michael Hansen (100a) 4,0-2,1.
 3 Enkefru Louise Jørgensen (99a) 6,5-0,8.
 5 Rentrice Frk. Martine Hansen (99b) 6,0-0,5.
 7 [Thilde Funchs Arvinger] (98) 3,2-0,6.
 9 [Vognm. Karl Jensen] (97) 3,0-0,5.
 11 Sømand Herold Nielsen (96) 4,0-0,4.
 13 Arbm. Chr. Andersen (317n) 8,0-0,6.
 15 Skrædderm. Johs. Hermansen (317t) 9,5-0,7.
 17 Havnefoged Louis Marker (317y) 7,0-0,6.
 19 Rentier Peter Chr. Jørgensen (317ab) 9,0-0,5.
 21 Rentier Chr. Andreas Hansen (317ac) 4,5-0,5.
 23 Fhv. Lods Andreas Jensen (317an) 4,5-0,4.
 2 [Kontrolass. Charles Petersen] (93) 6,0-0,5.
 *Rentier Ola Persson.
 4 Rentier Ole Holm (94) 4,5-0,7.
 6 Rentrice Frk. Jensigne Jensen (95) 6,0-0,9.
 10 Frk. Vilhelmine D. Jensen (317p) 6,0-0,7.
 14 Frugtavlør Poul Schrøder (317g) 16,0-3,6.
 16 Rentrice Enkefru Anna Petersen (317æ)
 10,0-1,2.
 *Mejerist Aage Fogh Møller.
 18 Pantefoged Theodor Hansen (317ba) 9,5-0,9.
 20 Fisker Chr. Math. Hansen (317bc) 8,5-0,8.
 [Fyr- og Vagervæsenet] Fyret (Markj. 141)
 108,0-1,0.
 *Fyrmester Jens P. Jensen.
 *Fyrass. Harry Møller Hansen.
 *Fyrpasser Niels E. Sørensen.

Skovstien.

- 1 Fisker Charles Nørregaard (322c) 8,5-1,0.
 3-5 [Prof. Carl Sonne] (322a) 18,0-4,1.
 5 *Reservepolitibetjent Benny Endahl.
 7 [Fru Else Thomsen] (337e) 7,5-0,9.
 9 [Fru Martha Bergsøe] (337d) 11,0-0,4.

Storegade.

- 1 [Købm. Ludvig Lund] (203) 21,0-3,1.
 *Rentrice Enkefru Louise Christiansen.
 *Lærerinde Frk. Ethel Madsen.
 *Syerske Enkefru Sofie Nørregaard.
 *Købm. Mogens Smidt.
 3 Fisker Oluf Hansen (202) 8,5-1,3.
 5 Rentrice Enkefru Karen Elleby (195) 5,5-0,7.
 7 Installatør Ludvig Kjølør (194a) 14,0-2,3.
 9 Rentier Jens Andr. Kofoed (194b) 6,5-1,1.
 *Cand. theol. Jørgen A. Kofoed.
 11 Boghdl. Hagb. Slengerik Hansen (190b)
 18,5-1,5.
 13 Smedem. Vilhelm Larsen (188b) 28,0-3,2.
 15 Træskomagerm. Hans P. Nielsen (188a)
 8,0-2,3.
 17 Massøse Frk. Anna E. Petersen (187)
 14,0-3,2.
 *Modehdl. Frk. Marie Lund.
 19 Fhv. Skrædderm. Laurits Madvig (185)
 3,0-0,8.

- 21 Sagfører Jens P. Kofoed (181b) 12,0-1,4.
 2 [Forretningsbest. Knud Munch Christensen]
 (210a) 50,0-12,6.
 *Pens. Fyrass. Niels Jensen.
 *Skovrider Conrad C. Hornung.
 *Købm. Poul E. Kofoed.
 *Købm. Kaj Petersen.
 4 [Købm. Mogens Smidt] (221) 2,0-1,2.
 6 Rentier Jochum P. Kaas (199) 17,0-5,2.
 *Husbest. Fru Louise Mouritzen.
 8-10 [Rentier Jochum P. Kaas] (197) 32,0-12,5.
 8 *Fisker Evald Nielsen.
 10 *Købm. Hans Anker Pihl.
 *Frisørmeister Evald Christiansen.
 12 Snedkerm. Chr. E. P. Hansen (196) 22,0-5,1.
 *Fotograf Johs. Hammer.
 *Ismejeriet v. Poul E. Kofoed.
 14 Skomagerm. Peter Christensen (246) 15,5-2,1.
 16 Installatør Børge M. Kofoed (247) 17,0-2,0.
 18 Blikkenslagerm. Charles Pedersen (251a)
 30,0-2,9.
 20 Dyrslæge Axel Andersen (255a) 14,5-2,2.
 22 Sygehuslæge Marcus P. Marcussen (258)
 21,0-4,4.
 24 Raadhuset (259) 50,0-2,9.
 *Politibetj., Raadhustjener Hans O. Svendsen.
 26 Ølhdl. Eduard Dam (261) 14,0-2,5.
 *Jordemoder Fru Inge Dam.
 28 Slagterm. Georg P. Hansen (262a) 37,5-13,9.
 Josephsens Hotel.
 *Musiker Erik Simonsen.
 *Malerm. Janus C. Jørgensen.
 30 [Fru Hilma Hansen] (262b) 5,5-0,7.
 *Slagterm. Harald Hansen.
 32 [Slagterm. Georg P. Hansen] (263) 15,5-3,4.
 *Pens. Toldforv., Kapt. Jens M. Dam.
 *Musiklærerinde Frk. Ina Dam.

Svanegade.

- 1 Kommuelærer Anker E. Kofoed (3b) 12,5-2,3
 3 Rentier Anthon Ipsen (3c) 9,0-0,8.
 5 [Installatør Børge Kofoed] (3d) 1,8-1,0.
 2 Købm. Hermann Munch Christensen (177)
 40,0-7,9.
 *Rentrice Enkefru Margrethe Christensen.
 *Rentier Poul Munch.
 4 [Pastor Chr. Quist, Lyø] (178) 6,5-2,0.
 6 Avlsbr. Johs. Christensen (180) 6,4-22,0-11,9.
 *Husbest. Frk. Karen Christensen.

Svinget.

- 2 Dampskibsekspeditør Aage P. Hansen (153)
 6,5-0,5.
 4 Fyrskibskok Andreas Jørgensen (152) 6,5-0,7.
 6 Mejerist H. Peter Møller (151) 4,0-0,6.

Søndergade.

- 1 Sygekassekass. Fru Jane Hellesen (101a)
 8,5-1,0.
 3 Rentrice Frk. Jenny Hansen (101b) 5,5-0,4.
 5 Fisker Laur. Chr. Hansen (92b) 4,2-0,4.
 7 Fhv. Bankdir. Emil Engel (91a) 11,0-0,7.
 9 Købm. Børge Kofoed (89b) 16,0-1,4.
 11 Snedkersv. Hermann Hansen (86) 10,0-2,2.
 13 [Købm. Carl Holmgren] (85) 1,8-0,3.
 *Arbm. Johs. Tranberg.
 15 [Svaneke Kommune] (84) 1,2-0,3.
 *Fisker Hans Chr. Jespersen.

- 17 Rentrice Frk. Theodora Munch (78a) 3,2-0,9.
 19 Arbm. Ole Hammer Petersen (77) 8,0-1,6.
 21 Tømrersv. Alfred Nielsen (75b) 5,0-1,4.
 *Baadebygger Svend Aa. Holm.
 23 Murerm. Hans P. Bech (75c) 9,0-1,6.
 25 [Fisker Niels E. Mogensen] (75e) 1,2-1,2.
 27 Rentrice Enkefru Elisabeth Petersen (75a) 17,0-3,2.
 *Købm. Bertrand Petersen.
 *Bagersv. Charles H. Petersen.
 29 Frk. Kathrine Madsen (317ø) 11,0-1,2.
 *Rentier Mathias Madsen.
 31 Svaneke Borger- og Realskole (317a) 15,0-2,1.
 *Pedel Poul Waldorff Jørgensen.
 2 Snedkerm. Adolf Larsen (48c) 14,0-1,4.
 4 Arbm. Jens A. Møller (49a) 8,5-2,3.
 6 Bødkersv. Vilhelm Holm (50a) 13,0-1,9.
 *Fhv. Slagterm. Jens P. Larsen.
 8 Fisker Laurits Mortensen (51b) 5,0-0,5.
 10 Urmagerm. Frederik H. Pihl (51c) 5,0-0,5.
 12 Landpostb. Carl E. Nielsen (51a) 10,0-1,6.
 14 Avlsbr. Chr. Møller (52) 8,4-30,0-15,0.
 16 Enkefru Emma Clausen (53) 6,5-0,4.
 18 Rentrice Enkefru Ada Myhre (61) 4,0-0,5.
 20 Malerm. Johs. Bech (63a) 7,0-1,4.
 22-24 [Svaneke Kommune] (65) 65,0-3,6.
 22 *Rentrice Enkefru Anna Hansen.
 *Rentrice Frk. Oliva Bentsen.
 *Rentrice Frk. Bengta Nielsen.
 *Rentier Niels Chr. Petersen.
 *Fru Agnes Jespersen.
 *Rentrice Frk. Margrethe Mortensen.
 24 Svaneke Sygehus.
 *Oversygeplejerske Margrethe Rasmussen.
 26 Arbm. Jacob Funch (66) 6,5-1,4.
 28 Elektriker Helmer Svendsen (67) 4,5-0,6.
 30 Stenhugger Hjalmar Bolmgren (68) 2,4-0,5.
 32 Rentrice Frk. Amanda Bistrup (317i) 8,0-0,8.
 34 Overpolitibetjent Jens Nielsen (315b) 17,5-2,7.
 36 Mælkehdl. Jens Tolvte Jensen (315c) 14,0-2,0.

Tempelvej.

- 1 Vognm. J. Oskar Jensen (288) 10,5-0,7.
 3 Vognm. Hans Madsen (290) 3,2-15,0-7,0.
 5 Rentrice Frk. Marie Lind (293b) 6,5-0,7.
 7 Rentrice Enkefru Mathea Andersen (294) 6,5-1,5.
 *Rentrice Frk. Jensigne Marker.
 *Rentrice Frk. Mary Nielsen.
 9 Frk. Anna Mogensen (295) 2,5-0,2.
 11 Snedker Carl Chr. Jensen (318d) 2,5-0,4.
 13 [Landsretssagf. Johs. Marcussen] (296b) 2,8-0,3.
 15 [Købm. H. Simonsen] (296a) 4,5-0,4.
 2 [Revisor Carl Bergendorff] (287c) 3,0-0,6.
 4 Rentrice Enkefru Marie Jørgensen (285) 5,0-0,6.
 *Rentrice Frk. Oliva Jørgensen.
 6 Avlsbr. Chr. Jensen (281a) 3,9-16,0-7,8.
 8 Syerske Frk. Kristine Hansen (282) 3,2-0,3.
 *Husbest. Frk. Laura Hansen.
 10 Rentrice Frk. Anna Holm og Rentrice Frk. Karen Holm (281b) 7,0-0,3.
 12 [Kontorchef Carl Mandel] (280) 1,5-0,1.
 14 [Svaneke Kommune] (278) 5,5-0,5.
 *Arbm. Chr. D. Jensen.
 *Arbm. Ludvig Drejer.

Torvegade.

- 1 Arbm. Aksel Jørgensen (170a) 8,0-1,5.
 3 Fhv. Kommunekass. Jens Klausen (170b) 6,0-0,6.
 5 Sparekassen for Svaneke og Omegn (172b) 55,0-4,8.
 *Sparekassedir. Richard Kofoed.
 7 Vognm. Chr. S. Hansen (172a) 8,0-2,2.
 *Sygepl. Frk. Esther Jensen.
 9 [Frisørm. Ralph Lind] (175) 8,0-1,4.
 11 Svaneke og Omegns Brugsforening (173a) 55,0-12,7.
 *Brugsforeningsuddeler Axel Hansen.
 2 Kommunekass. Frk. Sabine Schrøder (193) 15,0-1,2.
 4 Møbelhdl. Gunnar Christensen (190e) 16,0-2,0.
 6 Malerm. Charly Nielsen. (190a) 10,5-2,1.

Torvet.

- 1-2 Købm. P. B. Holst (164a) 55,0-25,0.
 1 *Manufakturhdl. Fru Theodora Nielsen.
 2 *Købm. Finn Sølling.
 3 Købm. Gunnar Ipsen (162a) 21,0-5,4.
 4 Postb. Hans A. Hansen (161b) 6,0-0,6.
 5 Skotøjshdl. Hans Edv. Hansen (163a) 18,0-4,5.
 6 [Bornholms Andels Svineslagteri] (163c) 22,0-4,6.
 *Best. Kaj Hansen.
 *Rentrice Enkefru Mathea Jensen.
 7 Købm. Erik Sandersen (163b) 14,5-2,3.
 8 Bagerm. Hans Chr. Pihl (176c) 26,0-2,4.
 9 [Lærer Roland Kofoed] (176b) 26,0-2,2.
 *Rentrice Enkefru Laura Kofoed.
 *Frisørm. Ralph Lind.

Trapegangen.

- 1 [Fru Petra Haagensen] (5a) 3,2-0,3.
 *Arbm. Henry Kure.
 3 [Vognm. Hans Hansen] (6b) 3,2-0,5.
 *Arbm. Albert Riis.
 5 Rentier Julius Kure (6a) 3,2-0,4.

Vagtbodgade.

- 1 [Fru Ida-Merete Fridericia] (318aø) 8,5-1,0.
 3 Rentier Janus Ipsen (318az) 5,0-0,5.
 *Husbest. Frk. Mathilde Mikkelsen.
 5 Rentier F. Hermann Hansen (234a) 7,5-1,1.
 7 Avisbr. Carl Aage Larsen (234c) 4,6-18,0-8,4.
 9 Snedkersv. Peter Kofoed Larsen (238a) 8,0-0,7.
 11 Rentrice Frk. Anna Hansen (318as) 8,5-0,5.
 *Best. Frk. Juliane Nielsen.
 2 [Svaneke Kommune] Sprøjtehus (230) 4,0-0,5.
 4 Sømand Elvildus Nielsen (318ax) 6,5-0,4.
 6 [Enkefru Kathrine Westh] (318ay) 3,0-1,3.
 10 Rentier Poul Jensen (318aq) 9,0-0,7.

Ved Parken.

- 1 Rentier Hjalmar Hansen (40a) 7,0-0,7.
 3 [Uddeler H. Hansen og Købm. G. Christensen] (44d) 2,0-0,2.
 5 Gartner Andreas Mogensen (42) 4,0-0,8.
 2 [Murersv. Mathias Madsen] (44a) 1,4-1,4.
 4 Rentrice Frk. Marie Jensen (43) 2,0-0,3.

Ved Stranden.

- 2 Rentrice Enkefru Margr. Petersen (103b) 8,0-0,4.
4 Enkefru Karoline Hansen (100b) 6,5-0,7.

Vestergade.

- 1 Avlsbr. Knud E. Holm (24) 8,7-34,0-17,0.
*Rentier Valdemar Nielsen.
5 Rentier Anders Funch (22b) 4,8-0,8.
*Rentrice Enkefru Marie Gudbergesen.
13 [Svaneke Kommune] (16b) 3,2-0,3.
15 Arbm. Charles Svendsen (16a) 6,0-0,5.
17 Avlsbr. Henning Hansen (11) 3,2-0,2.
19 Arbm. Jens J. Hansen (10) 1,8-0,3.
21 Rentier Andreas Hansen (9) 4,0-1,1.
23 Arbm. Georg Sommer (8) 2,5-0,2.
25 [Fisker Oluf Hansen] (7a) 2,0-0,2.
*Skibsfører Johs. Nielsen.
27 [Rentier L. Sassersen] (4b) 16,5-2,6.
*Kommunebog. Poul J. Andersen.
29 Kommunelærer Chr. P. Nielsen (299b) 12,5-1,2.
31 Gartner Ole H. Rømer. (298) 24,0-2,2.
33 Rentrice Frk. Ellen Kofoed (297b) 14,0-1,9.
35 Avisbr. Knud Thim (1) 14,9-50,0-25,4.
*Fru Anna Thim.
2 Fru Caroline Petersen (23) 13,5-2,4.
4 Bogh. Frk. Dagmar Jensen (21) 4,8-1,2.
6 Rentrice Enkefru Karoline Dam (19a) 3,5-0,8.
8 Lærerinde Frk. Jenny Lyngbjerg (18b) 7,8-1,1.
*Husbest. Frk. Nanna Beyer.
10 Rentier Mathias Munch (18a) 7,5-0,6.
12 Rentier Chresten Jensen (15) 7,0-0,8.

- 14 Rentrice Enkefru Poulina Mogensen (14) 6,5-0,6.
16 Rentier Thorvald H. Kofoed (4a) 3,7-0,4.
18 Frk. Anna Nielsen (3e) 10,0-2,1.
20 [Karetmager P. A. Bech] (3a) 12,0-2,6.
*Bankbog. Jørgen Fentz.
22 [Svaneke Kommune] Svaneke Elektricitetsværk (2) 30,0-1,4.
*Elektricitetsværksbest. Holger V. Christensen.
*Fru Ingeborg Petersen.

Vigebakke.

- 1 Arbm. Chr. Mikkelsen (270) 2,5-0,4.
3 Arbm. Peter Christoffersen (269) 2,2-0,2.
5 [Frk. Oliva Jørgensen] (268) 1,8-0,6.
*Fisker Eghard Jørgensen.
7 [Apoteker A. A. Harild m. fl.] (267a) 10,5-3,1.
*Pens. Postfuldm. Jacob Hansen.
2 Pakhusform. Peter Bidstrup (271a) 9,0-1,0.
6 Sparekassedir. Jørgen P. Jørgensen (287b) 11,5-1,2.
8 Smedem. Jens A. Larsen (289) 7,5-0,8.

Vippebakke.

- 1 Fhv. Smedem. Jens Bjerregaard (46a) 6,0-2,9.
2 [Blikkenslagersv. Emil Eriksen] (32) 0,8-0,8.
4 [Bagerm. Peter A. Olsen] (36a) 3,2-0,7.
6 Arbm. Ejnar Brandi (37) 4,0-0,2.

Østergade.

- 1 Snedkersv. Hans A. Hansen (103d) 9,0-0,6.
3 Fhv. Styrmand Otto V. Hansen (102) 5,5-0,7.
6 Fisker Niels E. Mogensen (105c) 9,0-0,4.
8 Redningsbest. Hans T. Hansen (105b) 5,0-0,7.

Gaardregister for samtlige Landkommuner.

Aaker.

Aagaard, 13. Vdg., A. Ipsen.
Aspesgaard, 53. Slg., Peder Stender.
Bagergaard, 21. Vdg., Vald. Hansen.
L. Bakkegaard, 40. Slg., Johs. Pedersen.
St. Bakkegaard, 38. Slg., Thor Kofoed.
Baunegaard, 61. Slg., H. H. Nielsen Gerding.
Bjergegaard, 24. Vdg., Anker Hansen.
Bobbegaard, 64. Slg., A. N. Kofoed.
Brandsgaard, 7. Slg., H. A. Hansen.
Brogaard, 30. Slg., H. Svendsen.
L. Bukkegaard, 49. Slg., H. P. Nielsen.
St. Bukkegaard, 50. Slg., Eivind Kofoed.
Bækkegaard, 9. Vdg., H. P. Pedersen.
Bækkeskov, 57. Slg., Knud Gudbergesen.
Dalegaard, 18. Slg., A. Jørgensen.
Dammegaard, 2. Slg., Sv. A. Møller.
L. Duegaard, 46. Slg., K. Kofoed.
St. Duegaard, 45. Slg., M. Hansen.
St. Egebygaard, 7. og 8. Vdg., H. C. Brandt.
Egeskovsgaard, 65. Slg., A. Ipsen.
V. Ellesgaard, 66. Slg., H. Low.
Ø. Ellesgaard, 67. Slg., Statsungdomslejren.
Faarebygaard, 62. Slg., Forp. E. Folkmann.
Faarebygaard, 63. Slg., Th. Andersen.
Faarebygaard, 23. Vdg., V. J. Andersen.

Frostegaard, 56. Slg., Aage Kofoed.
Gadegaard, 5. Slg., Harald Sonne.
L. Grammegaard, 23. Slg., V. Juul Nielsen.
St. Grammegaard, 22. Slg., Hans Munch.
Grødbygaard, 24. Slg., Frede Mortensen.
Grødbygaard, 11. Vdg., A. M. Andersen.
L. Gusegaard, 54. Slg., C. Bohn.
St. Gusegaard, 55. Slg., J. H. Riis.
L. Hallegaard, 41. Slg., K. Kofoed.
St. Hallegaard, 15. Vdg., H. C. Munch.
Hjulumagergaard, 17. Vdg., Kn. Hansen.
Hullegaard, 44. Slg., J. V. Marcher.
Hundshalegaard, 15. Slg., Erik N. Kofoed.
Høgegaard, 9. Slg., Rotwitt Pedersen.
Julegaard, 14. Vdg., J. A. Sonne.
Kannikegaard, Proprtgd., H. Kjøller.
L. Kalbygaard, 16. Vdg., Forp. R. Christiansen.
St. Kalbygaard, 18. Vdg., Th. Pedersen.
Kastelsgaard, 3. Vdg., P. J. Ipsen.
L. Klintgaard, 12. Slg., Aage Kaj.
St. Klintgaard, 13. Slg., Best. Børge Jensen.
Kratgaard, 10. Slg., Johs. Munch.
L. Krusegaard, 19. Slg., H. Asbjørn Jensen.
St. Krusegaard, 20. Slg., H. Andr. Jensen.
Kuregaard, 33. Slg., P. Cordua.
Ladegaard, 14. Slg., A. Dam.
Langemyreggaard, 21. Slg., H. M. Kofoed.

Lauegaard, 34. Slg., H. C. Koefoed.
 Limensgaard, 48. Slg., Olaf Dam.
 L. Loftsgaard, 25. Vdg., C. E. Munch.
 St. Loftsgaard, 28. Slg., Knud Munch.
 Lynggaard, 8. Slg., Thor Hansen.
 L. Munkegaard, 47. Slg., Sv. G. Svendsen.
 St. Munkegaard, 31. og 32. Slg., J. Kofoed.
 L. Myregaard, 1. Vdg., P. Madvig.
 St. Myregaard, Proprtgd., Petra Olsen.
 Piberegaard, 12. Vdg., Laura Jensen.
 Pæregaard, 37. Slg., C. C. Kofoed.
 Ravnsgaard, 2. Vdg., Best. J. J. Hald.
 Risegaard, 36. Slg., K. Sonne.
 Runegaard, 25. Slg., K. E. Koefoed.
 Sandegaard, 27. Slg., H. A. Schou.
 Savskæreggaard, 19. Vdg., Svend Olsen.
 Siegaard, 4. Slg. og 4. Vdg., Arne Koefoed.
 Skadegaard, 29. Slg., J. Riis.
 Ø. Skovgaard, 6. Slg. og 6. Vdg., Th. Brandt.
 Skovgaard, 26. Slg., Best. Gunnar Hansen.
 Smedegaard, 16. Slg., Best. K. V. Andersen.
 Snygegaard, 5. Vdg., Esper Kofoed.
 Soldatergaard, 43. Slg., J. Aggerholm.
 Sortegaard, 3. Slg., G. Juul Nielsen.
 Spidlegaard, 20. Vdg., C. Kofoed.
 Staalegaard, 58. og 60. Slg., A. J. Pedersen.
 Stangegaard, 35. Slg., Edv. Juul Nielsen.
 Stensgaard, 39. Slg., L. A. Larsen.
 Stubbegaard, 1. Slg., Ansgar Schjødt.
 Tyskegaard, 10. Vdg., H. P. Nielsen.
 Vallensgaard, Proprtgd., Nina Müller.
 Vasagaard, 42. Slg., S. P. Jensen.
 Vejrmøllegaard, 52. Slg., Kaj Jensen.
 Værfeldtsgaard, 17. Slg., A. Lundberg.
 Værmelandsgaard, 51. Slg., Chr. Dam.
 Vævergaard, 22. Vdg., Osvald Kjeldsen.

Bodilsker.

Ndr. Bjerregaard, 15. Slg., J. Jørgensen.
 Sdr. Bjerregaard, 16. Slg., C. Marcher.
 Brandsgaard, 34. Slg., H. Brandt Kofod.
 Buddegaard, 24. Slg., Esther Jensen.
 Degnegaard, H. P. Brandt.
 Døvregaard, 10. Slg., J. Nørregaard.
 Døvregaard, 11. Slg., P. Larsen.
 Egesgaard, 6. Slg., J. Brandt.
 Elisegaard, 4. Vdg., J. Jensen.
 Ellesgaard, 14. Slg., Olaf Jensen.
 L. Engegaard, 28. Slg., Jens Hansen.
 St. Engegaard, 30. Slg., Johs. Hansen.
 Gadeby, 8. Slg., Forp. O. Kofoed Larsen.
 Gadeby, 9. Slg., E. Dam.
 Gadegaard, 37. Slg., C. Hansen.
 L. Hallegaard, 12. Slg., N. I. Jensen.
 St. Hallegaard, 3. Slg., P. Kofoed.
 I Skoven, 38. Slg., J. Jensen.
 Julsgaard, 4. Slg., H. Schou.
 Julsgaard, 5. Slg., Sv. Aage Ancher.
 Kannikeygaard, 10. og 15. Vdg., C. Johnson.
 Kattesletsgaard, 1. Vdg., Knud Munch.
 V. Kirkebogaard, 12. Vdg., Viggo Dam.
 Ø. Kirkebogaard, 13. Vdg., A. Westh.
 Kjøllergaard, 35. Slg., A. Jensen.
 L. Krusegaard, 2. Vdg., H. Kofoed.
 St. Krusegaard, 36. Slg., Peter Lund.
 Langedeby, 23. Slg., N. E. Jacobsen.
 Langedeby, 25. Slg., A. Hjorth.
 Langedeby, 26. Slg., A. Kofoed Pedersen.
 Langedeby, 6. Vdg., A. Mouritsen.

Langedeby, 7. Vdg., Chr. Ipsen.
 Langedeby, 8. Vdg., Holger Ph. Koefoed.
 Langedeby, 9. Vdg., Anine Andersen.
 Lillegaard, 2. Slg., H. Madsen.
 L. Pilegaard, 7. Slg., H. Nørregaard.
 Pilegaard, 33. Slg., E. Jensen.
 Præstegaard, Forp. A. Jacobsen.
 Pæregaard, 27. Slg., C. Munch Christensen.
 Sandegaard, 29. Slg., P. Marcher.
 Skovgaard, 1. Slg., Karl Aage Jensen.
 V. Slamrugaard, 18. Slg., Chr. Hansen.
 Ø. Slamrugaard, 19. Slg., K. Brandt.
 Slamra, 21. Slg., H. A. Borby.
 Slamrahus, 20. Slg., Jens J. Hansen.
 Stensebygaard, 31. Slg., J. A. Hansen.
 Stensebygaard, 32. Slg., Chr. Hansen.
 Stensebygaard, 11. Vdg., André K. Ibsen.
 Tornegaard, 3. Vdg., C. Jensen.
 Vandtappergaard, 13. Slg., H. Hansen.

Ibsker.

Åagaard, 19. Vdg., John Andersen.
 Aspeggaard, 23. Slg., C. P. Hansen.
 Bertelegaard, 14. Vdg., L. Mortensen.
 Brændesgaard, 5. og 6. Vdg., A. Munch.
 Brændesgaard, 10. Vdg., Evald Ipsen.
 Brændesgaard, 11. Vdg., Ludv. Hansen.
 Bækkegaard, 3. Slg., M. Hermansen.
 Bækkegaard, 17. Slg., H. P. Ipsen.
 Dalegaard, 16. Vdg., Andr. Pedersen.
 Ellesgaard, 12. Vdg., J. Bjerregaard.
 Eskildsgaard, 24. Slg., J. Munch.
 Fløjlegaard, 18. Slg., H. C. Marcher.
 Frennegaard, 13. Vdg., M. C. Marcher.
 Grynegaard, 11. Slg., Forp. Erik Koefoed.
 Hellestsgaard, 30. Slg., K. Kofoed Pedersen.
 Hintzegaard, 2. Slg., L. P. Jensen.
 Homannegaard, 18. Vdg., V. Møller.
 Hullegaard, 9. Vdg., Holger Jensen.
 Jomfrugaard, 10. Slg., A. Mogensen.
 Julehøj, 25. Slg., Edv. Nielsen.
 Kaasegaard, Proprtgd., G. Sommer.
 Kjøllergaard, 13. Slg., P. Stender.
 Klinteby, 27. Slg., K. Nielsen.
 Klinteby, 6. Vdg., J. Madsen.
 Klinteby, 20. Vdg., V. Mikkelsen.
 Klippegaard, 21. Vdg., P. Hansen.
 Knappegaard, 4. Slg., V. Lund.
 Knarregaard, 23. Slg., G. Kofoed.
 Koosgaard, 19. Slg., P. A. Svendsen.
 Kroggaard, 17. Vdg., K. A. Jensen, Rønne.
 Kyesgaard, 26. Slg., C. Christoffersen.
 Munkegaard, 16. Slg., H. C. Hansen.
 Naskegaard, 31. Slg., Ingv. Marcher.
 Nørregaard, 1. Vdg., H. Kaas.
 Paradisgaard, 33. Slg., A. Ipsen.
 Paradisgaard, 34. Slg., F. Sassersen.
 Pilegaard, 35. Slg., A. C. Pedersen.
 Præstebogaard, 3. Vdg., V. Hansen.
 Præstegaard, Forp. M. Rasmussen.
 Puggegaard, 7. Vdg., J. P. Larsen.
 Raageskovsgaard, 22. Slg., C. Jensen.
 Rabekkegaard, 29. Slg., A. Rønne.
 Ryttergaard, 20. Slg., C. Christensen.
 Saltholmsgaard, 2. Vdg., P. Sonne Hansen.
 Skovsholm, Proprtgd., Nic. Kofoed.
 Skyttegaard, 5. Vdg., Knud Jensen.
 Smedegaard, 16. Vdg., Anker Ipsen.
 Sortegaard, 21. Slg., A. Jakobsen.

Stensgaard, 9. Slg., V. Nielsen.
 Styrsgaard, 12. Slg., H. Schou.
 Tingfogedgaard, 15. Slg., K. Hansen.
 Thygegaard, Proprtgd., M. E. Nielsen.
 Timannegaard, 36. Slg., Th. Pedersen.
 Træbenaard, 4. Vdg., A. Jensen.
 Tyskegaard, 14. Slg., Harald Jørgensen.
 Vallegaard, 1. Slg., E. Hermansen.
 Vasagaard, 7. Slg., J. Marcher.
 Vornedegaard, 15. Vdg., H. O. Thim.

Klemensker.

Aagaard, 9. Vdg., C. Folkmann.
 Aarsballegaard, 41. Slg., Helge Sode.
 Asseregaard, 44. Slg., J. Holm.
 Baggaard, Proprtgd., Gunnar Sode.
 Bakkegaard, 22. Slg., A. Kofod.
 Sdr. Bedegadegaard, 18. Slg., A. Engell.
 V. Bedegadegaard, 10. Slg., H. A. Hansen.
 Ø. Bedegadegaard, 9. Slg., G. Hansen.
 Bjerregaard, 29. Slg., P. Nielsen.
 Bjørnegaard, 10. Vdg., H. Rottensten.
 Boesgaard, 46. Slg., Aage Jensen.
 Bolbygaard, 16. Slg., Best., Johs. Kofod.
 Brogaard, 66. Slg., Andr. Kjøller.
 Bækkegaard, 17. Slg., K. Kofod.
 Carlsgaard, 45. Slg., Th. Kofod.
 L. Dammegaard, 23. Slg., Herluf Dam.
 St. Dammegaard, 24. Slg., A. Hansen.
 Degnegaard, E. og H. Olsen.
 Duebjerggaard, 59. Slg., E. Kofod.
 Duebjerg, 64. Slg., H. Riis.
 Duebjerggaard, 15. Vdg., A. Ingvorsen.
 Dyndegaard, 30. Slg., A. Jensen.
 Gothegaard, 5. Slg., V. Jensen.
 Hintzegaard, 34. Slg., Ch. Hermansen.
 Hoglebjerg, 61. Slg., H. Rømer Westh.
 Hullegaard, 7. Slg., C. M. Jensen.
 Høgegaard, 6. Slg., P. A. Kristoffersen.
 Julegaard, 52. Slg., Andr. Madsen.
 Jydegaard, 13. Vdg., E. Andersen.
 Kamnikogaard, 11. Vdg., P. Kofod.
 Ndr. Kirkeboggaard, 1. Vdg., H. P. Krøjer.
 Sdr. Kirkeboggaard, 7. Vdg., I. Petersen.
 Kjøllergaard, 35. Slg., Gudrun Jensen.
 Kjørsegaard, 8. Vdg., F. Kofod.
 L. Knudegaard, 12. Slg., Otto Hansen.
 St. Knudegaard, 11. Slg., R. Riis.
 Kofodgaard, 32. Slg., Forp. Sigfr. Højberg.
 L. Krashavegaard, 21. Slg., O. Kofod.
 St. Krashavegaard, 20. Slg., N. A. Nielsen.
 Krykkegaard, 14. Slg., Karl Munch.
 Kuregaard, 27. Slg., O. Jørgensen.
 Kæmpegaard, 51. Slg., Th. Frigaard.
 Ladegaard, 50. Slg., Svend Stender.
 Lundsgaard, 4. Vdg., Poul A. Petersen.
 Marevadgaard, 58. Slg., P. Jensen.
 Munkegaard, 37. Slg., A. V. Hansen.
 Ndr. Muregaard, 3. Slg., Karl Marker.
 Sdr. Muregaard, 4. Slg., H. C. Kofod.
 Møllegaard, 60. Slg., Georg Rømer.
 Nordholt, 2. Slg., Chr. Thorsen.
 Nygaard, 14. Vdg., H. Høst Andersen.
 Nørregaard, 19. Slg., J. Østergaard Nielsen.
 Onsbjerggaard, 8. Slg., Carl Markussen.
 Piberegaard, 36. Slg., A. Mogensen.
 V. Pilegaard, 69. Slg., A. Baunkjær.
 Ø. Pilegaard, 26. Slg., Georg Pedersen.
 Præstegaard, Forp. Axel Olsen.

Risbygaard, 54., 55. og 56. Slg., Chr. Riis.
 Risbygaard, 57. Slg., P. Pedersen.
 Risegaard, 68. Slg., Holger Thorsen.
 Samsingsgaard, 63. Slg., Knud A. Sode.
 Siegaard, 67. Slg., L. Kofod.
 Simblegaard, Proprtgd., Alfr. Lind.
 Skarpeskadegaard, 49. Slg., Emil Brandt.
 Skarpeskadegaard, 5. Vdg., J. C. Rottensten.
 Skarpeskadegaard, 6. Vdg., J. Bohn.
 Skinderbygaard, 38. Slg., C. Dam.
 Skindermýregaard, 43. Slg., H. A. Kofod.
 Skovgaard, 65. Slg., O. Rømer.
 Ndr. Skrubbegaard, 1. Slg., H. Kofod.
 Sofieldal, 39. og 40. Slg., H. Nielsen.
 Splitsgaard, 25. Slg., Jens P. Kofod.
 Strangegaard, 42. Slg., L. Tolstrup.
 Sæderegaard, 33. Slg. og 2. Vdg., J. Stender.
 Thorupgaard, 28. Slg., A. Andersen.
 Tornbygaard, 62. Slg. og 12. Vdg.,
 Chr., H. A. Agnes og Alma Jensen.
 Tornegaard, 48. Slg., H. Ipsen.
 Torpegaard, 13. Slg., Osvald Hansen.
 Trommergaard, 47. Slg., R. Stender.
 Tyndekullegaard, 15. Slg., Chrestence Kofod.
 Tøjregaard, 31. Slg., C. Sonne.

Knudsker.

L. Almegaard, 28. Slg., N. C. Byder.
 St. Almegaard, 26. Slg., N. Kofod.
 Brandsgaard, 14. Slg., C. H. Jensen.
 Erlandsgaard, 7. Slg., K. O. Sode.
 Fynegaard, 13. Slg., Knud Munch.
 Gadegaard, 10. Slg. og 2. Vdg., H. P. Kofod.
 Hallegaard, 4. Slg., Jens O. Pedersen.
 Højegaard, 29. Slg., J. Engell.
 Jydegaard, 30. Slg., Th. Henriksen.
 Kirkebogaard, 8. Vdg., Ludv. Sørensen.
 Klampegaard, 11. Slg., Knud Kofod.
 Klippegaard, 21. Slg., Karl Krøjer.
 Kroggaard, 3. Vdg., Oskar Andr. Nielsen.
 Kærbygaard, 8. Slg., K. Kofod.
 Kærbygaard, 9. Slg., Hans Rasmussen.
 L. Myregaard, 5. Slg., C. C. Andersen.
 St. Myregaard, 6. Slg., Emil Madsen.
 Nygaard, 20. Slg., H. Poulsen.
 Porcelænsgaard, 7. Vdg., Forp. O. C. Povlsen.
 Præstegaard, A. C. Holm.
 Rosmannegaard, 27. Slg., A. Kure.
 Sandegaard, 25. Slg., H. P. Olsen.
 Sandemandsgaard, 18. Slg., Aage Hansen.
 Sejersgaard, 24. Slg., Chr. Holm.
 Skovgaard, 12. Slg., K. A. Svendsen.
 Smedegaard, 17. Slg., P. Kure.
 Smørbygaard, 22. Slg., K. Jensen.
 Smørjeppegaard, 3. Slg., H. K. Holm.
 Stubbegaard, 4. og 5. Vdg., N. A. Engell.
 L. Sursænkegaard, 2. Slg., G. A. Olsen.
 St. Sursænkegaard, 1. Slg., N. P. Sursænke.
 Tornegaard, 23. Slg., C. C. Henriksen.
 Vibegaard, 6. Vdg., O. Schou.

Nyker.

Aabygaard, 23. og 24. Slg., Aa. Kofod.
 Agregaard, 20. Slg., A. Sonne.
 Almegaard, 14. Slg., Hermann Stender.
 Bakkegaard, 14. Vdg., E. Rasch.
 Bjørnegaard, 10. Vdg., O. Kofod.
 Blykobbegaard, Proprtgd., H. Rømer.

Blæsbjerggaard, 9. Slg., Edv. Koefoed.
 Brogaard, 3. Slg., G. Hansen.
 Bukkegaard, 27. Slg., Helga Rømer.
 Buldregaard, 13. Slg., A. C. Madsen.
 Bækkegaard, 17. Slg., Rasmus Jensen.
 Dalegaard, 2. Slg., S. Tolstrup.
 Dammegaard, 12. Vdg., J. Jensen.
 Dyndegaard, 10. Slg., Dagmar Sode.
 Frigaard, 8. Slg. og 4. Vdg., P. Frigaard.
 Frostegaard, 1. Vdg., Knud Holm.
 Granegaard, 4. Slg., N. Kure.
 Hallegaard, 6. Slg., Ejnar Dich.
 Holmegaard, 18. Slg., Gunhild Jensen.
 V. Hullegaard, 22. Slg., Th. Pedersen.
 Ø. Hullegaard, 3. Vdg., K. Johansen.
 Højegaard, 7. Vdg., Agnes Arnoldus.
 Kyndegaard, Proprtgd., L. Bach Pedersen.
 Lillegaard, 11. Slg., M. J. Kofoed.
 Ndr. Mulebygaard, 26. Slg., Knud Pelle.
 Sdr. Mulebygaard, 25. Slg., Alfred Pihl.
 Munkegaard, 2. Vdg., H. Mogensen.
 Møllegaard, 8. Vdg., H. A. Engell.
 Pilegaard, 11. Vdg., Johanne Kure.
 Pluggegaard, 5. og 6. Vdg., Th. Thinggaard.
 Præstegaard, Forp. H. P. Nielsen, Granholt.
 Risenholm, 15. og 16. Slg., J. Thorsen.
 Skadegaard, 13. Vdg., A. Olsen.
 Smedegaard, 7. Slg., S. Koefoed.
 Staalegaard, 21. Slg., J. C. Kofoed.
 Søndregaard, 12. Slg., H. P. Hansen.
 Tornegaard, 19. Slg., Poul Hjorth.
 Vallegaard, 16. Slg., M. P. Jensen.
 Vellensgaard, Proprtgd., A. Westh.
 Vintrægaard, 9. Vdg., J. Sørensen.
 Yppernegaard, 5. Slg., J. Mortensen.

Nylars.

Almegaard, 32. Slg., H. Jensen.
 Baasegaard, 4. Vdg., J. C. Olsen.
 Bakkegaard, 6. Slg., Aage Brandt.
 Blemmegaard, 24. Slg., V. Skovgaard.
 Brunsgaard, 5. og 7. Slg., Sv. M. Koefoed.
 Dammegaard, 17. Slg., A. Hansen.
 Ellesgaard, 15. Slg., Hjalmar Kaas.
 Engegaard, 1. Slg., Forp. M. Blem.
 Engegaard, 2. Slg., H. Kofoed.
 Føjlergaard, 28. Slg., Chr. Madsen.
 Fynergaard, 27. Slg., A. Kaas.
 Gadegaard, 31. Slg., K. Kofoed.
 Gildesgaard, 8. Vdg., Alfred Dam.
 Hjuleregaard, 23. Slg., M. P. Svendsen.
 Hovedgaard, 35. Slg. o. 7. Vdg., Forp. C. C. Møller.
 Hyldebrandsgaard, 19. Slg., V. Müller.
 Imminggaard, 25. Slg., H. K. Jespersen.
 Kildesgaard, 30. Slg., Viggo Holm.
 Kjøllergaard, 14. og 16. Slg., M. J. Landschoff.
 Langensgaard, 20. Slg., M. Kofoed.
 Loftsgaard, 3. Slg., S. Svendsen.
 Lynggaard, 22. Slg., J. og H. Ipsen.
 L. Myregaard, 11. Slg., H. J. Hansen.
 St. Myregaard, 10. Slg. og 2. Vdg., J. Grønbech.
 Præstegaard, M. P. Hansen.
 Rosenlund, 29. Slg., M. Møller.
 Sellesborg, 5. Vdg., J. Lund.
 Skyttegaard, 1. Vdg., H. P. Espersen.
 Smedegaard, 26. Slg., A. Dam.
 Spagergaard, 4. Slg., N. A. Koefoed.
 L. Strandbygaard, 9. Slg., Best. J. B. Müller.
 St. Strandbygaard, 8. Slg., P. Espersen.

Søndregaard, 6. Vdg., Johs. Hansen.
 Tingfogedgaard, 33. Slg., Forp. J. A. Nielsen.
 Topjhjem, 21. Slg., Th. Hansen.
 Tornegaard, 34. Slg., Sv. Brandt Jensen.
 Uglegaard, 18. Slg., C. Andersen.
 Vellensbygaard, 12. Slg. og 3. Vdg., Th. Sonne.
 Vestergaard, 13. Slg., Chr. Krogh Hansen.

Olsker.

Bakkegaard, 17. Slg., Konrad Kofoed.
 Bjergegaard, 26. Slg., Aage Kofoed.
 Blaaholt, 7. Slg., M. H. Nielsen.
 Bridesnggaard, 9. Slg., J. P. Kaas.
 Brogaard, 8. Slg., E. Frigaard.
 Brøddegaard, 1. Vdg., Carl Hansen.
 Bækkegaard, 16. Slg., Dagmar Jensen.
 Bækken, 22. Slg., K. Jensen.
 Dalegaard, 35. Slg., Herluf Andersen.
 Faaregaard, 32. Slg., Best. J. P. Holm.
 Habbedamsgaard, 5. Slg., H. M. Hansen.
 L. Hallegaard, 11. Slg., Johs. Stenberg.
 St. Hallegaard, Proprtgd., Forp. Knud Funch.
 Heslegaard, 2. Vdg., K. Jensen.
 Hollændergaard, 28. Slg., Aug. Olsen.
 L. Hollændergaard, 29. Slg., Chr. Olsen.
 Hullegaard, 12. Slg., C. O. Rottensten.
 Hyldegaard, 31. Slg., Ingvar Funch.
 Kildesgaard, 23. Slg., Harry Hansen.
 Ndr. Kirkebogaard, 3. Vdg., E. F. Kofoed.
 Sdr. Kirkebogaard, 4. Vdg., P. Frigaard.
 Lindesgaard, 34. Slg., C. M. Funch.
 Lundegaard, 14. og 15. Slg., Jørgen Jacobsen.
 Lynggaard, 30. Slg., L. Hansen.
 L. Lærkegaard, 20. Slg., O. Jensen.
 St. Lærkegaard, 19. Slg., H. J. Westh.
 Maegaard, 3. Slg., P. Mogensen.
 Munkegaard, 6. Slg., L. Sommer.
 L. Myregaard, 6. Vdg., C. P. Madsen.
 St. Myregaard, 5. Vdg., Jul. Funch.
 Pilegaard, 33. Slg., Arne Hansen.
 Pæregaard, 21. Slg., M. C. Christensen.
 Risegaard, 27. Slg., L. Hansen.
 Sjøllegaard, 10. Slg., K. Schjørring.
 Skovgaard, 4. Slg., H. Riis.
 Smedegaard, 13. Slg., J. C. Mogensen.
 Valnøddegaard, 25. Slg., Hans Kjøller.
 L. Vedbygaard, 1. Slg., Vagn Rømer.
 St. Vedbygaard, 2. Slg., Vald. Th. Olsen.
 Vævergaard, 24. Slg., Hans Drost.

Pedersker.

Aagaard, 2. Vdg., H. Chr. Jensen.
 Aspeggaard, 4. Vdg., A. Madsen.
 Bakkegaard, 21. Slg., J. M. Lund.
 Baunegaard, 6. Vdg., J. Kofoed.
 Billegravsgaard, 9. Slg., S. Larsen.
 Bjergegaard, 11. Slg., H. H. Kofoed.
 Boesgaard, 29. Slg., O. Kofoed.
 Borggaard, 7. Slg., Sofus Hansen.
 Brogaard, 8. Slg., Poul Kofoed.
 Dammegaard, 20. Slg., Aa. Munch.
 Degnegaard, Chr. Møller.
 Eskildsgaard, Proprtgd., Ruth Larsen.
 Frigaard (Kællingeby), 3. Slg., H. Jensen.
 L. Gadegaard, 22. Slg., O. Poulsen.
 St. Gadegaard, 23. Slg., A. Jensen.
 Grubbegaard, 7. Vdg., H. A. Sonne.
 Hjortegaard, 1. Vdg., S. A. Jensen.

Hullegaard, 17. Slg., Holger Koefoed.
 L. Hullegaard, 19. Slg., C. A. Jensen.
 Kjøllergaard, 10. Slg., Chr. Munch.
 Krampegaard, 6. Slg., Ellen Kofoed.
 Kællingeby, 1. Slg., J. A. Brandt.
 Loftsgaard, 13. og 14. Slg., Sv. Aa. Munch.
 L. Loftsgaard, 18. Slg., Niels Munch.
 Lynggaard, 26. Slg., A. Didriksen.
 Maegaard, 28. Slg., Erik B. Jørgensen.
 Munkegaard, 16. Slg., R. Munch.
 L. Myregaard, 24. Slg., G. L. Koefoed.
 St. Myregaard, 12. Slg., Forp. H. Kjøller.
 Pilegaard, 5. Vdg., Aage Funch.
 Præstegaarden, Provst L. Blang.
 Skadegaard, 12. Vdg., Th. Hansen.
 Skræddergaard, 4. Slg., A. E. Nielsen.
 Skyttegaard, 3. Vdg., Sv. Aa. Poulsen.
 Slettegaard, 25. Slg., J. J. Kofod.
 Slusegaard, 15. Slg., A. N. Skovgaard.
 Sommergaard, 5. Slg., Chr. Pedersen.
 Stenbaltreggaard, 27. Slg., C. Madsen.
 Tornegaard, 30. Slg., Peder Kofoed.
 Tyskegaard, 10. Vdg., A. Kofoed.
 Vassegaard, 8. Vdg., H. P. Olsen.
 Vestergaard, 11. Vdg., H. N. Kofoed.

Poulsker.

Bakkegaard, 8. Vdg., E. Pedersen.
 Bedegaard, 8. Slg., J. Pihl.
 Bjerregaard, 38. Slg., Børge Espersen.
 Brogaard, 21. Slg., G. Kofoed.
 Bukkegaard, 11. Vdg., F. Ipsen.
 Bækkegaard, 9. Vdg., C. Kofoed.
 Dammegaard, 32. Slg., J. E. Dam.
 Degnegaard, M. Funch.
 Duegaard, 26. Slg., V. Møller.
 Dyndebygaard, 34. Slg., Margr. Ipsen.
 Dyndebygaard, 35. Slg., H. Jensen.
 Dyndebygaard, 36. og 37. Slg., C. Funch.
 Ellegaard, 16. Slg., C. Westh.
 Frigaard, 12. Vdg., J. Madsen.
 Gadegaard, 17. Slg., V. Kofoed.
 Grammegaard, 2. Slg., Aage Espersen.
 Gravergaard, 14. Vdg., John Olsen.
 Gubbegaard, 24. Slg., Petra Christoffersen.
 Hullogaard, 14. Slg., P. Pihl.
 Jomfrugaard, 30. og 31. Slg., J. Kofoed.
 Kaasegaard, 1. Vdg., H. Kaas.
 L. Kirkebogaard, 13. Vdg., J. P. Kofoed.
 St. Kirkebogaard, 7. Vdg., A. Kofod.
 Krogegaard, 22. Slg., C. Juul.
 Krusegaard, 15. Slg., P. M. Pihl.
 Lillegaard, 6. Vdg., Aage Ipsen.
 Lærkegaard, 19. Slg., H. Hansen.
 Markeregaard, 9. Slg., H. C. Koefoed.
 Munkegaard, 28. og 29. Slg., A. Jensen.
 L. Myregaard, 10. Vdg., V. Jensen.
 St. Myregaard, 4. Slg., Marie Pedersen.
 Nordbakkegaard, 20. Slg., Th. Madsen.
 Nørregaard, 1. Slg., Martha Kjøller.
 Pilegaard, 13. Slg., J. P. Jensen.
 L. Pilegaard, 23. Slg., K. Vibe.
 Præstegaard, Pastor O. Hærtvigsen.
 Raabygaard, 3. Slg., J. Jensen.
 Sandegaard, 27. Slg., Harald Sommer.
 Sejersgaard, 5. Slg., A. Kofoed.
 Skovgaard, 4. Vdg., Vald. Hansen.
 Skrokkegaard, 25. Slg., H. M. Munch.

Slettegaard, 2. Vdg., G. Jensen.
 Sommergaard, 33. Slg., K. Ipsen.
 Spidsegaard, 10. Slg., Knud Madsen.
 Stavnsgaard, 5. Vdg., H. Munch.
 Tjørneby, 6. Slg., Th. Kofoed.
 Tjørneby, 7. Slg., A. Munch.
 Tjørneby, 8. Slg., A. Johansen.
 Tornegaard, 3. Vdg., C. Folkmann.
 Udegaard, 39. Slg., J. Jensen.
 L. Vibegaard, 12. Slg., H. K. Kjøller.
 St. Vibegaard, 11. Slg., G. Pedersen.

Rutsker.

Aahalsegaard, 35. Slg., Th. Hansen.
 Almegaard, 9. Slg., H. Engell.
 Baasegaard, 40. Slg., E. Hjorth Westh.
 Bagergaard, 20. Slg., N. Ebbesen.
 Bakkegaard, 21. Slg., Ingeborg Rømer.
 Bondegaard, 26. Slg., M. Hjorth Westh.
 Borregaard, 16. Slg., Just Abildgaard.
 V. Borregaard, 14. Slg., K. H. Møller.
 Brødløsegaard, 25. Slg., J. Chr. Riis.
 Bukkegaard, 8. Slg., A. Dam.
 Dalegaard, 2. Vdg., Holger Boesen.
 Degnegaard, S. Pedersen.
 Dyndegaard, 18. Slg., Jensine Dam.
 Enesgaard, 6. Slg., S. Mogensen.
 Engegaard, 31. Slg., A. Mortensen.
 Frigaard, 1. Vdg., A. Kofoed.
 Hullegaard, 11. og 12. Slg., E. Jensen.
 Hyldegaard, 19. Slg., G. Hansen.
 Højegaard, 7. Slg., Hans Jacobsen.
 Ingemarsgaard, 36. Slg., Ole Lund.
 Julegaard, 38. Slg., N. J. Andersen.
 Jydegaard, 42. Slg., Sigfred Olsen.
 Jydegaard, 43. Slg., Holger Larsen.
 Kaasbygaard, 3. Slg., E. Dam.
 Kaggaard, 15. Slg., H. Mogensen.
 Kirkebogaard, 5. Vdg., J. Larsen.
 Kjærgaard, 4. Vdg., Knud Møller.
 Kjøllergaard, 13. Slg., A. Kofoed.
 Klingegaard, 41. Slg., Johan Steenberg.
 Knarregaard, 3. Vdg., Viggo Jørgensen.
 Krogholmsgaard, 32. Slg., H. J. Munch.
 Krusegaard, 27. Slg., L. Jørgensen.
 Langegaard, 48. Slg., A. Stender.
 Maegaard, 8. Vdg., Helge Dam.
 Melgaard, 4. Slg., A. Thiesen.
 Myseregaard, 23. Slg., A. V. Knudsen.
 Pellegaard, 17. Slg., K. C. Holm.
 Præstegaard, Ove Andersen.
 Puggegaard, 1. Slg., Johs. Sonne.
 Risegaard, 3. Slg., Carl Kofoed.
 V. Rosendalegaard, 29. Slg., C. Holm.
 Ø. Rosendalegaard, 28. Slg., E. Lundberg.
 Sandemandsgaard, 46. Slg., W. Thorsen.
 Simonsgaard, 30. Slg., Sv. A. Jensen.
 Skovgaard, 22. Slg., Jens Marker.
 Smedegaard, 34. Slg., V. Sommer.
 Spannergaard, 47. Slg., Poul Christensen.
 Stellegaard, 24. Slg., J. F. Mogensen.
 Svartingegaard, 6. Vdg., H. C. Holm.
 Tornegaard, 2. Slg., V. Pedersen.
 Tuleborg, 10. Slg., Forp. A. Jørgensen.
 Tyskegaard, 7. Vdg., Anna Andersen.
 Tækkeregaard, 44. Slg., Viggo Pedersen.
 Vestergaard, 5. Slg., J. A. Westh.
 Væbogaard (Hanneskovsgaard), 45. Slg. P. Schou.

Rø.

Baadstadgaard, 1. Vdg., P. Marker.
 Bondegaard, 17. Slg., Ellen Funch.
 Brommegaard, 8. Vdg., O. Kjøller.
 Brøddegaard, 4. Slg., C. Ipsen.
 Dalbygaard, 13. Slg., E. Jensen.
 Degnegaard, L. E. Pedersen.
 Dynddalegaard, 7. Slg., H. C. Vang.
 Fløjlegaard, 18. Slg., C. Olsen.
 Gudmingegaard, 19. Slg., A. Svendsen.
 Helligdomsgaarden, 4. Vdg., Magnus Koch.
 Hullegaard, 1. Slg., Johan Falkenberg.
 Kildesgaard, 19. Slg., G. Mogensen.
 Kirkebogaard, 5. Vdg., Best. Arne Nielsen.
 Kjøllergaard, 2. Slg., V. Riis.
 Krakkegaard, 14. Slg., H. Kofoed.
 Kroggaard, 21. Slg., Aug. Mortensen.
 Lindholmgaard, 6. Vdg., A. Kjøller.
 Lykkegaard, 27. Slg., P. Pedersen.
 Lynggaard, 5. Slg., Anine Hansen.
 Maegaard, 25. Slg., J. Espersen.
 Mortingegaard (L. Hallegd.), 9. Vdg., P. Nielsen.
 Møllegaard, 3. Slg., M. Kofoed.
 Ndr. Nørregaard, 6. Slg., C. Nørregaard.
 Sdr. Nørregaard, 26. Slg., Gunnar Kofod.
 Offergaard, 12. Slg., J. H. Funch.
 Pellegaard, 3. Vdg., H. O. Rønne.
 Pilegaard, 10. og 11. Slg., A. Hansen.
 Præstegaard, Forp. H. Larsen.
 Puggegaard, 20. Slg., Gorde Hansen.
 Raagelundsgaard, 8. Slg., A. Jensen.
 Skærpingegaard, 22. Slg., P. Kure.
 Smedegaard, 15. Slg., H. A. Rømer.
 Spellingegaard, 2. Vdg., G. Madvig.
 Stenbygaard, 23. Slg., A. Nielsen.
 Stenbygaard, 24. Slg., V. Pedersen.
 Tyskegaard, 16. Slg. og 7. Vdg., A. Rømer.

Vestermarie.

Aagaard, 26. Slg., Gunnar Müller.
 Ahlegaard, 54. og 56. Slg., C. Pedersen.
 Almegaard, 19. Slg., Best. Poul Jørgensen.
 L. Bjerregaard, 66. Slg., H. C. Marcher.
 St. Bjerregaard, 9. Vdg., Best. K. Lund.
 Bjerget, 47. Slg., N. Knudsen.
 Brændegaard, 21. Slg., L. Dam Ipsen.
 Brændegaard, 22. Slg., Chr. Jensen.
 Bækkegaard, 29. Slg., H. Hansen.
 L. Dalbygaard, 10. Vdg., H. V. Ahlmann.
 St. Dalbygaard, 30. Slg., Elisabeth Engell.
 Dammegaard, 16. Slg., F. Cordua.
 Elisegaard, 31. Slg. og 13. Vdg., Best. C. Stender.
 Ndr. Ellebygaard, 41. Slg., G. Thorsen.
 Sdr. Ellebygaard, 40. Slg., A. Larsen.
 Ø. Engegaard, 6. Vdg., H. Kofoed.
 Engegaard, 18. Vdg., H. Schou.
 Frigaard, 15. Vdg., Astrid Møller.
 L. Gadegaard, 44. Slg., Johs. Kofoed.
 St. Gadegaard, 43. Slg., Sv. Frigaard.
 Gallingegaard, 55. Slg., C. E. Kofoed.
 Gildesgaard, 12. Vdg., J. Nyholm.
 Gyldensgaard, 14. Vdg., C. Sørensen.
 Hakkeledgaard, 64. Slg., Frode Clausen Westh.
 Hakonsgaard, 39. Slg., A. Almegaard.
 Holmegaard, 16. Vdg., C. C. V. Pedersen.
 Hullegaard, 5. Vdg., P. Pedersen.
 Kaggaard, 45. Slg., Svend Aage Jensen.
 Kannikegaard, 17. Vdg., A. Sode.

Kantedamsgaard, 50. Slg., Marie Engell.
 Ø. Klintgaard, 13. Slg., Chr. Sode Kofoed.
 Klintgaard, 14. Slg., V. Falck.
 St. Klintgaard, 17. Slg., Sv. Kalf-Hansen.
 Klintgaard, 18. Slg., E. Funch.
 Klintgaard, 20. Slg., Aage Myhre.
 Klintgaard, 11. Vdg., M. Poulsen.
 Kofoedgaard, 57. Slg., H. P. Jensen.
 Kuregaard, 15. Slg., C. A. Larsen.
 Kjæmpegaard, 60. Slg., C. Larsen.
 Kjæmpegaard, 4. Vdg., Alb. Mortensen.
 Kærgegaard, 1. og 2. Slg., Kaj Landschoff.
 Letholm, 53. Slg., V. Nielsen.
 Lillegaard, 32. Slg. og Degnegaard, J. Lyngberg.
 Loftsgaard, 23. Slg., Alfr. og Markus Sonne.
 Lyneborg, 46. Slg., C. Hansen.
 Lynggaard, 8. Slg., J. Hjorth.
 Løkkegaard, 68. Slg., A. Christiansen.
 Ndr. Myrebygaard, 3. Slg., P. Munch.
 Myrebygaard, 4. Slg., H. Munch.
 Myrebygaard, 1. Vdg., C. Mogensen.
 Myrebygaard, 2. Vdg., Johs. Madsen.
 Myrebygaard, 3. Vdg., Jens P. Rasch.
 Møllegaard, 7. Slg., A. Jensen.
 Nygaard, 24. Slg., H. Kofoed.
 Nørregaard, 49. Slg., F. Dahl.
 Palmegaard, 62. Slg., A. Hansen.
 Pilegaard, 51. Slg., H. A. Sode.
 L. Pilegaard, 58. Slg., Gordon Nielsen.
 Pilegaard, 59. Slg., K. Jensen.
 Pindeløkkegaard, 67. Slg., Johs. Kofoed.
 Plommegaard, 48. Slg., H. O. Sonne.
 Præstegaard, Forp. Kaare Kjøller.
 Ringebygaard, 35. Slg., K. Sode Kofoed.
 Ringebygaard, 36. Slg., H. J. Sørensen.
 Ringebygaard, 37. Slg., Knud Kofoed.
 Ringebygaard, 38. Slg., H. Rasch.
 Rømergaard, 52. Slg., G. P. Kofoed.
 Skovgaard, 65. Slg., Poul Jørgensen.
 Smørengegaard, 10. Slg., Ove Bendtsen.
 Smørengegaard, 11. Slg., N. A. Dam.
 St. Smørengegaard, 12. Slg., A. Hansen.
 Ø. Smørengegaard, 9. Slg., A. Jensen.
 Smørmosegaard, 25. Slg., Knud Kjøbch.
 Sosegaard, 27. Slg., A. Munch.
 Sosegaard, 28. Slg., Poul Jensen.
 Sosegaard, 7. Vdg., Best. C. Maegaard.
 Stensgaard, 42. Slg., Best. K. Hansen.
 Søgaard, 33. og 34. Slg., J. S. Klo.
 Tingstedgaard, 61. Slg., O. Andersen.
 Tvillingsgaard, 5. Slg., Johs. Marcher.
 Tvillingsgaard, 6. Slg., H. C. Jørgensen.
 Tyskegaard, 63. Slg., G. Andersen.
 Vestergaard, 8. Vdg., G. Cordua.

Østerlars.

Aagaard, 37. og 38. Slg., Anton Sode Kofoed.
 Agerbygaard, 8. Slg., E. Lund.
 Aspeggaard, 35. Slg., Harald Poulsen.
 Bakkegaard, 32. Slg., E. Hansen.
 Bakkegaard, 18. Vdg., H. Madsen.
 Bjerregaard, 20. Vdg., P. Jørgensen.
 Bobbegaard, 17. Vdg., J. J. Nielsen.
 Bækkegaard, 26. Slg., H. Hjorth Hansen.
 Dalegaard, 31. Slg., Poul Nygaard.
 Damaskegaard, 3. Slg., J. V. Jørgensen.
 Dammegaard, 8. Vdg., J. Andersen.
 Egeskovsgaard, 42. Slg., Peter Nielsen.
 Fløjlegaard, 7. Slg., Aage Lassen.

Gadegaard, 7. Vdg., P. S. Harild.
 Gamlevælde, 10. Slg., Th. Dam.
 Gamlevælde, 11. Slg., F. Ancher.
 Gamlevælde, 12. Slg., V. Kjøller.
 Gamlevælde, 13. Slg., H. Lassen.
 Glaseregaard, 25. Slg., M. Jensen.
 Hallegaard, 15. Vdg., Villy Olsen.
 Heslegaard, 21. Vdg., J. H. Dam.
 Hjortegaard, 39. Slg., Aage Lund.
 Holsegaard, 45. Slg., Ejner Rasmussen.
 Hullegaard, 9. Slg., H. Madsen.
 Kirkebogaard, 11. Vdg., Axel Jensen.
 Kjeldsebygaard, 19. og 21. Slg., W. Kure.
 Kjeldsebygaard, 20. Slg., A. Munch.
 Kjeldsebygaard, 22. Slg., Chr. Andersen.
 Kjeldsebygaard, 23. Slg., Poul Hansen.
 Kjeldsebygaard, 24. Slg., Sigrid Ingvorsen.
 Knarregaard, 47. Slg., Ove Jensen.
 Kobbegaard, 2. Vdg., O. Agerschou Petersen.
 Krogegaard, 1. Slg., Johs. Thorsen.
 Kroggaard, 44. Slg., Frank Jensen.
 Lehnshjerggaard, 5. Vdg., H. Jensen.
 Lehnsgaard, Proprtgd.,
 Forv. C. C. Kirketerp Klingenberg Jochumsen.
 Lillegaard, 29. Slg., V. Pedersen.
 Loftsgaard, 15. Slg., O. Pedersen.
 Lauegaard, 19. Vdg., Poul Byder.
 Lynggaard, 34. Slg., A. Hermansen.
 Løkkegaard, 46. Slg., A. Poulsen.
 Melstedgaard, 2. Slg., J. P. Svendsen.
 Ny Elleskov, 43. Slg., H. Dahl.
 Nygaard, 1. Vdg., V. Lund.
 Nørregaard, 5. Slg., E. Thorn.
 Pilegaard, 36. Slg., N. Mortensen.
 Præstegaard, Forp. V. Jørgensen.
 Pæregaard, 3. Vdg., Carl Svendsen.
 Raagelundsgaard, 4. Vdg., Karl Lund.
 Riemandsgaard, 4. Slg., H. Andersen.
 Risegaard, 27. Slg., Axel Andreasen.
 Risenholm, 28. Slg., Julie Mortensen.
 Risenlund, 30. Slg., S. Andersen.
 Rodholmgaard, 22. Slg., O. Lundberg.
 Sandegaard, 6. Slg., Johan Grønbech.
 Sandegaard, 14. Slg., A. Madsen.
 Sigtegaard, 16. Vdg., A. Kure.
 Slettegaard, 6. Vdg., V. Harild.
 L. Spagergaard, 40. Slg., Janus Jensen.
 St. Spagergaard, 41. Slg., Leo Dam.
 Stangegaard, 48. Slg., H. C. Pedersen.
 Strandbygaard, 16. Slg., Carl H. Hansen.
 Strandbygaard, 17. Slg., H. E. Maegaard.
 Strandbygaard, 18. Slg., F. Folkmann.
 Søndregaard, 33. Slg., Rudolf Sonne.
 Tornegaard, 12. Vdg., Villy Andersen.
 Vestergaard, 9. Vdg., Edv. Larsen.
 Ødegaard, 14. Vdg., J. Lund.

Østermarie.

Aagaard, 44. og 45. Slg., V. Pedersen.
 Aaløsegaard, 1. Slg., E. Bach Kofoed.
 Albuegaard, 53. Slg., P. Pedersen.
 L. Almegaard, 59. Slg., V. Pedersen.
 St. Almegaard, 60. Slg., Edv. Jensen.
 Aspeggaard, 49. Slg., P. Jensen.
 St. Bakkegaard, 76. Slg., H. Riis.
 Baumegaard, 75. Slg., H. P. Riis.
 Brogaard, 30. Slg., Aage Pedersen.
 Brunsgaard, 1. Vdg., V. Jørgensen.
 Brøndegaard, 77. Slg., Jenny Jensen.

Buskegaard, 24. og 25. Slg., H. Nielsen.
 Byfogedgaard, 33. Slg., Gunhild Pedersen.
 Bækkegaard, 26. Slg., S. Lund.
 Dalslundegaard, 46. Slg., Knud Lund.
 Duegaard, 70. Slg., H. A. Hansen.
 Ellebygaard, 62. Slg., E. Ellebye.
 Ellebygaard, 63. Slg., Th. Larsen.
 Ellebygaard, 64. Slg., J. P. Jensen.
 Ellebygaard, 65. Slg., C. Kjøller.
 Ellesgaard, 15. Slg., A. Svendsen.
 L. Frigaard, 5. Slg., H. Svendsen.
 St. Frigaard, 4. Vdg., Best. H. Hansen.
 Frostegaard, 52. Slg., V. Lund.
 Frydenlund, 8. Vdg., K. Pedersen.
 Gadebygaard, Proprtgd., H. Bøgeskov.
 Gammeltoftegaard, 80. Slg., Alfr. Olsen.
 Gastegaard, 2. Slg., F. Jørgensen.
 Grammegaard, 14. Vdg., E. Hansen.
 Gyldensgaard, 17. Vdg., Henry Holm.
 L. Hallegaard, 42. Slg., N. P. Riis.
 St. Hallegaard, 43. Slg., N. Pedersen.
 Halsegaard, Proprtgd., A. Riis.
 Hentregaard, 13. Vdg., J. C. Andersen.
 Hjortegaard, 55. og 56. Slg., Henning Hjorth.
 Hjulmagergaard, 74. Slg., A. C. Christiansen.
 Holmegaard, 68. Slg., V. Mogensen.
 Hoppegaard, 37. Slg., E. Rasmussen.
 Hullegaard, 7. Slg., Paul Olsen.
 Iseregaard, 7. Vdg., O. Runge Svendsen.
 Jeftehjemmet, 22. og 23. Vdg., P. Pedersen.
 Jessegaard, 61. Slg., P. Kjøller.
 Kirkebogaard, 2. Vdg., J. Christensen.
 Kirkebygaard, 73. Slg., Marie Pihl.
 Kjøllergaard, 39. Slg., C. Pedersen.
 Kløvegaard, 4. Slg., A. Eskildsen.
 Kofoedgaard, Proprtgd., A. Jensen.
 Krogegaard, 6. Vdg., P. Bech Kofoed.
 Krusegaard, 12. Slg., H. Hansen.
 Kuregaard, 31. Slg., P. Sommer.
 Langensgaard, 71. Slg., W. Dam.
 Lauegaard, 27. Slg., Gunnar Hansen.
 Lersbygaard, 35. Slg., V. Kofoed.
 Lesleregård, 10. Vdg., Gunnar Ipsen.
 Lindholmgaard, 36. Slg., Best. E. Kjeldsen.
 Lousgaard, 48. Slg., Johs. Nielsen.
 Lundegaard, 32. Slg., H. Brandt.
 Maglegaard, 5. og 15. Vdg., H. Marcher.
 Markusgaard, 41. Slg., S. Wridt.
 Munkegaard, 10. Slg., Forp. Alfr. Hansen.
 Munkegaard, 78. Slg., C. Jensen.
 Myregaard, 57. Slg., Segina Hansen.
 Nygaard, 21. Vdg., Martin Kure.
 Nørregaard, 3. Vdg., C. Larsen.
 Offergaard, 28. Slg., K. Olsen.
 Pilegaard, 72. Slg., L. Hansen.
 Randkløvegaard, 14. og 16. Slg., H. Sonne.
 Randkløvegaard, 17. Slg., C. Kofoed.
 Randkløvegaard, 18. Slg., Helga Schou.
 Rangbygaard, 67. Slg., A. Folkmann.
 St. Ravnsgaard, 13. Slg., A. Pedersen.
 Risegaard, 8. Slg., H. Hansen.
 Risegaard, 9. Slg., G. Hansen.
 Rynsegaard, 66. Slg., Otto Tranberg.
 Sandegaard, 6. Slg., G. Jensen.
 Sejersgaard, 34. Slg., J. Jensen.
 Siegaard, 29. Slg., C. Olsen.
 Sjøllegaard, 22. Slg., A. Hansen.
 Skadegaard, 38. Slg., W. Pedersen.
 Skottehjem, 19. Vdg., Ludvig Hansen.
 Skovgaard, 40. Slg., O. Pedersen.

Skovlundegaard, 47. Slg., H. Mikkelsen.
Skrullegaard, 79. Slg., A. Dam.
Smedegaard, 3. Slg., S. Petersen.
Smedegaard, 50. og 51. Slg., H. Nielsen.
Stamperegaard, 69. Slg. H. Nielsen.
Styrmandsgaard, 12. Vdg., H. Almegaard Ipsen.
Søgaard, 19. Slg., J. Hansen.
Søhjemmet, 20. Vdg., A. Jensen.

Søndregaard, 54. Slg., E. Pedersen.
Vestergaard, 11. Vdg., H. Grønbech.
Vornedegaardshus, 18. Vdg., Evald Hansen.
Ypnastedgaard, 20. og 21. Slg., W. Skotte.
L. Ølegaard, 9. Vdg., Forp. Vilmer Jensen.
St. Ølegaard, 58. Slg., C. Jensen.
Østergaard, 11. Slg., E. Andersen.

AFDELING IV

AMTSREALREGISTER

REALREGISTER

FOR KOMMUNERNE

Amtsrealregister.

Bornholms Amt omfatter Bornholm og den lille Øgruppe Ertholmene, hvoraf den største er Christiansø. Amtets samlede Størrelse er 587,5 Kvadratkilometer, og den samlede Folkemængde var ved den officielle Tælling i 1945 47375 nemlig 21191 i Købstæderne og 26184 paa Landet.

Amtet omfatter 6 Købstæder: Aakirkeby, Allinge-Sandvig, Hasle, Nexø, Rønne og Svaneke, samt 15 Sognekommuner: Aaker, Bodilsker, Ibsker, Klemensker, Knudsker, Nyker, Nylars, Olsker, Pedersker, Poulsker, Rutsker, Rø, Vestermarie, Østerlars-Gudhjem og Østermarie. Ertholmene, der ikke er nogen selvstændig Kommune, ejes og administreres af Marineministeriet.

Bornholm er inddelt i 4 Herreder: Vester Herred, der bestaar af Vestermarie, Knudsker, Nylars og Nyker, Nordre Herred, der bestaar af Olsker, Klemensker, Rutsker og Rø, Øster Herred, der bestaar af Østermarie, Ibsker og Østerlars-Gudhjem, samt Sønder Herred, der bestaar af Bodilsker, Pedersker, Poulsker og Aaker.

Øen har Form som en skæv Firkant, hvis fire Hjørner dannes af Hammerens Pynt mod Nord, Rønne mod Vest, Dueodde mod Syd og Svaneke mod Øst. Afstanden fra Hammeren til Dueodde er 40 km, fra Rønne til Svaneke 28 km. Øens Omkreds er 105 km. Afstanden fra Rønne til København ad Søvejen er 180 km. Fra Svaneke til Christiansø er der ca. 24 km.

* * *

Amtmand. P. Chr. von Stemann (siden 1. Januar 1934).

Amts Bibliotek, Bornholms. Store Torv, Rønne. ☞ 704. Udlaan: Hverdage 10—19. Læsesal: Hverdage 10—22 (1/6—3/8 10—20). Bestyrelsens Form.: Forretningsfører Einar Fogh. Overbibliotekar: E. Götzsche. Bibliotekarer: Frk. E. Valentin-Branth og Frk. Thorborg Pedersen.

Amtsbrandelsesudvalget. Amtmanden, kgl. Skovrider J. A. Nielsen og Sogneraadform. Hans Svendsen. Sekretær: Amtsfuldmægtig, cand. jur. Karen Bæk.

Amtsforvalter. W. Larsen.

Amtskornnævn. Amtmanden (Form.), Gdr. Cordua, Vestergd., Vestermarie, Mølleejer Kofoed, Nymølle, Nexø, Avlsbr. Johs. Poulsen, Snogebæk pr. Nexø.

Amtskontoret. Amtsgaarden, Storegade 32, Rønne. ☞ 220. Kontortid 9—12 og 14 —16, Lørdag 9—13. Kontorchef og Amtsradssekretær: Cand. jur. E. A. Abitz. Amtsfuldmægtige: Cand. jur. Karen Bæk og cand. jur. Harald Saabye. Amtsbogholder og Skolefondskasserer: O. V. Jessen.

Kontorassistenter: Frk. Alfa Larsen og Frk. Ellen Thorsen. Kontoraspirant: Frk. G. Kofoed.

Amtslæge. Svend Edvard Kofoed, Skindergade, Rønne. ☞ 475. (13—15.)

Amtsradet bestaar af Amtmanden, der er Form., samt 15 valgte Medlemmer. Deraf 7 af Byerne og 8 af Landkommunerne. De valgte Medlemmer er for Tiden:

For Landkommunerne:

Gdr. E. Thorn, Østerlars (V.).
Sogneraadform. Hans Svendsen, Nyker (S.).
Sogneraadform. H. F. Hansen, Bodilsker (V.).
Avlsbr. Johs. Poulsen, Snogebæk (S.).
Avlsbr. Sinius Andersen, Rutsker (V.).
Gdr. Th. Thinggaard, Nyker (V.).
Avlsbr. Harald Hansen, Rutsker (S.).
Gdr. C. M. Funch, Olsker (V.).

Købstæderne:

Borgmester N. C. Nielsen, Rønne (S.).
Konsul Magnus Bidstrup, Rønne (V.).
Byraadsmedlem Chr. Pedersen, Nexø (S.).
Snedkerm. Andr. Kure, Rønne (K.).
Borgmester Alfred Pedersen, Allinge (S.).
Landstingsmand Johs. Larsen, Aakirkeby (S.).
Avlsbr. Chr. Møller, Svaneke (V.).

Forretningsudvalget for fælles Sager: Johs. Poulsen, Chr. Pedersen, Andr. Kure, Funch.

Lønningsudvalget: Johs. Larsen, Harald Hansen, N. C. Nielsen, Kure, Bidstrup, Sinius Andersen.

Budget-, Kasse- og Regnskabsudvalg: Alfr. Pedersen, Johs. Larsen, Thinggaard, Thorn.

Vej- og Vandløbsudvalget: Hans Svendsen, Johs. Poulsen, H. Fr. Hansen, Thorn, Funch.

Sygehus- og Sundhedsudvalget: Alfr. Pedersen, Harald Hansen, Chr. Møller, Sinius Andersen.

Udvalget ang. Tilskud til almennyttige Formaal: Harald Hansen, Chr. Pedersen, H. Fr. Hansen, Sinius Andersen.

Udvalget til at føre Tilsyn med Sognekommunernes Forvaltning: Johs. Poulsen, Thorn.

Udvalget ang. Beværersager: Hans Svendsen, Harald Hansen, Funch, Sinius Andersen.

Udvalget ang. Understøttelser til Højskole- og Landbrugsskole-, samt Husholdningsskoleelever: Chr. Pedersen, Harald Hansen, Chr. Møller, Sinius Andersen.

Amtmanden er Formand for samtlige Udvalg.

Amtsrevisorer. Pens. Stationsforst. Th. Pedersen, Nexø, for de amtskommunale og Gdr. H. A. Marcher, Nexø, for de sognekommunale Regnskaber.

Amtsskolekonsulent. Lærer O. A. Nielsen, Kirkeskolen, Østermarie.

Amtssygehuset, Rønne. Bestyrelse: Amtmanden, Borgm. Alfr. Pedersen, Gdr. Th. Thinggaard, Borgm. N. C. Nielsen, Snedkerm. A. Kure, Avlsbr. Sinius Andersen, Byraadsmedlem Chr.

- Pedersen. Overlæger: Søren Chr. Iversen paa kirurgisk Afdeling og Overlæge Dr. med. H. Chr. Olsen paa medicinsk, epidemisk og Tuberkulose Afdeling. Reservelæger: P. Stoksted paa kirurgisk Afdeling og Poul Kure paa medicinsk Afdeling. Sygehusinspektør: Th. Sommer ☞ 1165. Kontortid: 8—17. Omstilling til samtlige Afdelinger. Efter Kontortid kaldes paa flg. Numre: 1161 kirurgisk Afdeling, 1162 medicinsk Afdeling, 1163 epidemisk Afdeling, 1164 Køkkenafdelingen, 1165 Tuberkulosehospitalet, 1165 Tuberkulosestationen, 1166 Sygehusinspektøren (Privat), 1167 medicinsk Overlæge (Privat), 1168 kirurgisk Overlæge (Privat). Oversygeplejerske: Frk. Ellen Kofoed. Besøgstid: $14\frac{1}{2}$ — $15\frac{1}{2}$. Søndag tillige 11—12. Afdelingssygeplejersker: Kirurgisk Afdeling: Frk. Karen Pedersen, Frk. Karen Hørve, Frk. Ellen Lind, Frk. Frida Klein og Frk. Astrid Bendtsen. Medicinsk Afdeling: Frk. Karen Marie Eriksen og Frk. Birgitte Christensen. Epidemisk Afdeling: Frk. Kaja Jørgensen. Lys-, Bade- og Massageafdeling: Frk. Marie Sommer. Oldfrue: Frk. Minny Marchall. Økonoma: Frk. Helle Larsen.
- Bornholms Tuberkulosehospital.** Afdeling under Bornholms Amtssygehus. Bestyrelse: Samme som Amtssygehusets. Overlæge: Dr. med. H. Chr. Olsen. Inspektør: Sygehusinspektør Th. Sommer. Afdelingsygeplejerske: Frk. Lenita Holm. Besøgstid: Se Amtssygehuset. ☞ 1165.
- Bornholms Tuberkulosestation,** Amtssygehuset, Rønne. Stationslæge: Overlæge Dr. med. H. Chr. Olsen. Sygeplejerske: Frk. Alexandra Petersen. Stationen er aaben hver Tirsdag Kl. 15—18. ☞ 1165.
- Fillaler paa Allinge og Nexø Sygehuse, aaben henholdsv. 1. og 3. Torsdag i Maanedens Kl. $16\frac{1}{2}$.
- Amtstuen,** Rønne. ☞ 260. Kontortid: 9—12 og 14—16. Amtstuefuldmægtig: P. Munch. Assistent: Sigurd Weinrich og Fru Gerda Weinrich.
- Amtsskoleinspektøren.** Form. Førstelærer H. P. Kofoed, Nyker, Sogneraadform. Hans Svendsen, Nyker, Sogneraadform. H. F. Hansen, Bodilsker, Avlsbr. Chr. Marcher, Solvang, Vestermarie, Førstelærer Lyster, Bodilsker, Gdr. Vilmer Juul Nielsen, Aaker, Fru Gunhild Jensen, Østermarie, Fru Gudrun Knudsen, Nexø, Fagforeningsform. Axel Olsen, Rønne. Amtsskolekonsulent O. A. Nielsen.
- Amtsvejvæsenet.** Amtsvejinspektør: Driftsbestyrer Civilingeniør cand. polyt. C. Milner. Kontor: Stationsvej. ☞ 539. Kontortid: 9—12 og 13—16 $\frac{1}{2}$. Vejingeniør: Civilingeniør cand. polyt. Svend Olsen og Civilingeniør Klindt-Jensen. Bogholderske: Frk. Aagot Rasch Lau.
- Arbejds- og Tvangsarbejdsanstalt v. Rønne.** Forvalter: V. Rasmussen. ☞ 147.
- Arresthuset,** Rønne. ☞ 75. Arrestforvarer: A. J. Kreutzberg.
- Amts-Arbejdsanvisningskontor.** Tilsynsraad: Formand: Borgm. N. C. Nielsen, Rønne, Bygm. A. Andresen, Rønne, Smed H. Lundgren, Rønne, Arbm. Vald. Sommer, Hasle, Gdr. H. Brandt Kofoed, Bodilsker.
- Bornholms Amts Arbejdsanvisningskontor,** Rønne. ☞ 269. Kontortid: 8—10 og 14—16. Kontorbestyrer: Hjalmar Olsen. Fuldm.: P. A. Poulsen.
- Bornholms Skovdyrkerforening.** Skovrider C. C. Hornung, Svaneke. ☞ Svaneke 116.
- Bornholms Værn.** (Se Militærvæsen.)
- Fyrvæsen. Paa Bornholm findes 5 Fyr, nemlig 2 paa Hammeren, 2 paa Dueodde og 1 i Svaneke. Endvidere findes 1 Fyr paa Christiansø. (Se Realregister for Kommunerne.)
- Gejstlig Inddeling.** Amtet hører under Sjællands Stift. Det er inddelt i 2 Provstier: Vestre Provsti, Provst M. Matthiesen, Rønne, og Østre Provsti, Provst L. Blang, Pedersker. Under Vestre Provsti hører samme Kommuner som under Rønne Retskreds; under Østre Provsti som under Nexø Retskreds.
- Handelsretten** for Retskreds Nr. 25, (Rønne Købstad m. v.): Købm. Jens V. Nielsen, Rønne. Købm. S. P. Sillehoved, Rønne. Disponent Georg Larsen, Rønne. Købm., Konsul Magnus Bidstrup, Rønne. Købm., Konsul Sv. Frederiksen, Rønne. Dir. Jørgen B. Bidstrup, Rønne. Forretningsfører E. Fogh, Rønne. Købm. Ejnar Nielsen, Hasle. Manufakturhdl. Fritz Reusch, Allinge. Dir. J. Nørregaard, Rønne.
- Handelsskolen** i Rønne. Forstander: N. M. Pedersen. ☞ Rønne 485.
- Højskole.** Bornholms Højskole, Alm. ☞ Aak. 77. Forstander: Aksel Lauridsen.
- Jernbaner.** Hovedkontoret for De bornholmske Jernbaner, Stationsvej. ☞ 162. ($7\frac{1}{2}$ —12 og 13—16 $\frac{1}{2}$). Driftsbestyrer: Civilingeniør C. Milner. Fuldmægtig: J. Chr. Ødbergens. Overassistent: Ludvig Mahler Jørgensen. — Trafikkontoret (Overass. O. Madsen) ☞ 592. (8—12 og 14—18.) (Jernbanestationer, se Realregister for Kommunerne.) (Jernbanernes Bestyrelse, se Firma-register.)
- Kapitelstakstnævn.** Til Ansættelse af Kapiteltakster for Bornholm er følgende udmævnt: Pakhusbest. Johs. Dam, Østermarie, Pakhusbest. C. Funch, Rønne, Proprt. Johannes Funch, St. Hallegaard, Olsker, Avlsbr. Hans Pedersen, Møllehuset, Østerlars, og Forretningsf. J. C. Pedersen, Nexø.
- Kirkeskriver** paa Bornholm: Amtsskoleinspektør, cand. jur. Harald Saabye.
- Konsulater.**
- Finlands Vice-Konsulat: Kgl. Vejer og Maaler Alfred Bidstrup, Rønne.
- Fransk Konsularagent: Bankdir. L. Mogensen, Rønne.
- Nederlandsk Vice-Konsulat: Dir. H. Madsen, Rønne.
- Norsk Vice-Konsulat: Købm. Axel Hansen, Rønne.
- Svensk Vice-Konsulat: Købm. Svend Frederiksen, Rønne.
- Polsk Vice-Konsulat: Konsul M. Plesner, Hasle.
- Legater.**
- James Johnsons Legat for værdige trængende paa Bornholm. Stort: Kr.: 30,000. Renterne uddeles fortrinnsvis til Personer, som uden egen Skyld er trængende paa Grund af Sygdom eller lignende, herunder Udgifter til Børns Videreuddannelse. Uddelingen sker efter forud indhentet Erklæring fra det sociale Udvalg i Andragerens Bopælskommune. Bestyres af Amtsrådet.
- Etatsraadinde Kofoeds Legat til nyttig Anvendelse paa Bornholm, særlig til Stenkuls Fremdragning og til Skovplantning, fortrinnsvis

paa Købstædernes Udmarksjorder. Stort: Kr. 146,700. Bestyres af Landbrugsministeriets Landvæsenskantor, der dog af Renterne — ca. 6000 Kr. aarlig — afgiver 800 Kr. hvert Aar til Indenrigsministeriet til Formaål, der sorteres under dette Ministerium.

Etatsraadinde Koefoeds Legat for værdige trængende Sømand, deres Enker og Børn paa Bornholm. Stort: Ca. Kr. 180,000. Legatet uddeles i Portioner paa 200 Kr., 160 Kr., 140 Kr., og 100 Kr. Bestyres af en Komité med Politimesteren som Sekretær og Regnskabsfører.

Etatsraadinde Koefoeds Legater til Borger-skoler paa Bornholm i Byerne Hasle, Nexø, Rønne og Svaneke. Stort: Kr. 41,274,73. Bestyres af Amtet.

Etatsraadinde Koefoeds Legater til Arbejdshuse paa Bornholm i Byerne Hasle, Nexø, Rønne og Svaneke. Stort: Kr. 66,142,88. Bestyres af Amtet.

Kommandørinde Koefoeds Legat. Stort: Kr. 6355,06. Renterne uddeles til 4 værdige trængende Enker eller ugifte, aldrende Fruentimere paa Bornholm. Bestyres af Amtmanden.

Kronprins Frederiks Legat. Stort: Kr. 2000. Renterne anvendes til Understøttelse for værdige trængende ældre eller svagelige Tyende paa Bornholm. Bestyres af Amtsraadet.

Militærvæsen (Bornholms Værn).

Kommandant og Chef for Bornholms Værn: Oberst H. E. Christensen, der tillige er Chef for 6. Udskrivningskreds og Mønstringsbestyrer. Kontorer: Roseng., Rønne. Kommandantkontor 9—12 og 13½—16. Overofficerer: Aage Sørensen og H. P. Hansen (ansatte ved Værnet). Udskrivningskredsen og Mønstringskontoret 10—12 og 14—16. Kontorassistent: B. Mogensen.

Bornholms Værn omfatter alt paa Bornholm udskrevet værnepligtigt Mandskab. Til Raadigher for Værnet er følgende ansatte: Kapt. af Reserven: N. A. Engell, Stubbegaard, K. T. M. Jensen, Almindingen, og H. C. Lohmann, Rønne.

Magasinerne i Rønne og Stausdal: Regnskabsfører og Depotofficiant: Overofficiant Aage Sørensen. Skriver: Overofficiant H. P. Hansen. Skytsmekaniker: Felthaandværker Leo Madsen. Magasinformand: A. Nielsen. Opsynsmand i Stausdal: K. J. Hansen.

Motorkørsel. Ministeriets sagkyndige for Amtet er Fabrikant Chr. Svendsen, Nexø.

Museum. Bornholms Museum, beliggende Hj. af L. Madsesg. og Sct. Mortensg., Rønne. Besøgstid: Maj—November: Hverdage 14—17, Søndage 13—16. November—Maj: Søndag, Tirsdag, Torsdag 13—16. Til alle andre Tider kan Museet ogsaa besøges mod forhøjet Entré ved Henvendelse til Kustode H. P. Holm, Violstræde 9. Alle Skoler har fri Adgang. Bestyrelsens Formand: Lektor Th. Lind.

Naturfredningsnævn. Form.: Dommer E. Zeuthen, Rønne.

Nævningeaarslisteutvalg. Amtmanden (Form.), Propert. Carl M. Hansen, Gadegaard, Bodilsker, Gdr. Aage Brandt, Nylars. Sekretær: Amtsfuldsmægtig, cand. jur. -Saabye.

Retslig Inddeling. Amtet bestaar af 1 Politikreds (18. Kreds). Politimester: F. d'Auchamp. Politifuldmægtige: Cand. jur. Yngvor Lærkesen, Rønne, og cand. jur. P. Krarup, Nexø. Politi-

kommissær Johs. Hansen, Rønne. 2 Retskredse. Dommer E. Zeuthen for Rønne Retskreds (25. Kreds). Dommerfuldm.: Cand. jur. S. Fossum Poulsen og cand. jur. P. Sølling, begge Rønne. Dommer Johs. Olsen for Nexø Retskreds (26. Kreds). Dommerfuldm.: Cand. jur. S. Hassing, Nexø.

Under Rønne Retskreds hører Købstæderne Allinge-Sandvig, Hasle og Rønne samt Landkommunerne Klemensker, Knudsker, Nyker, Nylars, Vestermarie samt (med Bitingsted i Hasle) Rutsker, (med Bitingsted i Allinge) Olsker, Rø og Rutsker Udmark.

Under Nexø Retskreds hører Købstæderne Aakirkeby, Nexø og Svaneke samt Landkommunerne Aaker, Bodilsker, Pedersker, Poulsker samt (med Bitingsted i Svaneke) Ibsker, Østerlars-Gudhjem og Østermarie. (Se iøvrigt Realregister for Rønne og Nexø.)

Rigsdagen. Amtet omfatter 2 Folketingskredse og 1 Landstingskreds. 1. Folketingskreds bestaar af Byerne Allinge-Sandvig, Hasle og Rønne samt Landkommunerne Klemensker, Knudsker, Nyker, Nylars, Olsker, Rutsker og Vestermarie. Kredsen repræsenteres af Skolebetjent Axel Berg, Rønne (S.). 2. Folketingskreds omfatter Resten af Amtet. Kredsen repræsenteres af Gdr. H. C. Koefoed, Markeregaard, Poulsker (V.). Landstingsmandatet indehaves af Skatteraadmedlem Johs. E. Larsen, Rønne (S.).

Skattevæsen. Bornholms Amtstuedistrikt omfatter hele Amtet med Kontor i Rønne. Kontortid: 9—12 og 14—16. I Henhold til Lov om Indkomst- og Formueskat til Staten er Amtet delt i 2 Skattekrede med 3 Skatteraadmedlemmer i hver Kreds. Rønne Skattekreds: Landstingsmand Johs. Larsen, Rønne (Form.), Borgm. Alfr. Pedersen, Allinge, og Gdr. Marcus Blem, Lobbæk. Nexø Skattekreds: Gdr. Brandt Nielsen, Bodilsker, (Form.), Gdr. E. Thorn, Nørregaard, Østerlars, og fhv. Stationsforst. Pedersen Nexø.

I Henhold til Lov om Ejendomsskyld er Amtet delt i 3 Skyldkredse (Vurderingskredse). Vestre Skyldkreds: Vurderingsform.: Landinsp. Hj. Kofoed, Rønne. Nordre Skyldkreds: Vurderingsform.: Sygekassekass. Julius Falck, Klemensker. Østre Skyldkreds: Vurderingsform.: Folketingsm. H. C. Koefoed, Markeregaard, Poulsker. Vurderingsformændene for disse 3 Skyldkredse danner Bornholms Skyldraad med Landinsp. Hjalmar Kofoed som Formand.

Skibstilsyn. Statens Tilsyn med Skibe. Ledende Synsmand: N. P. Holm, Rønne.

Skoledirektion for Bornholm. Amtmanden (Formand), Provst L. Blang, Sogneraadform. Hans Svendsen, Amtsradsmedl. C. Funch og Sogneraadform. H. F. Hansen.

Sogneraadskonsulent. Amtsfuldm., cand. jur. Karen Bæk.

Statshusmandskommission. Form.: Viggo Petersen, Bakkehuset, Aaker.

Statsskolen i Rønne. Rektor: E. Dinesen. (Se iøvrigt Realregister for Rønne.)

Statsskovvæsen. Bornholms Skovdistrikt omfatter Statsskoven Almindingen, Blykobbe Plantage, Rø Plantage og Slotslyngen, ialt ca. 3400 ha. Kgl. Skovrider: J. A. Nielsen. Skovfogeder: S. Lærkesen, Koldekildehus, A. F. V. Seier, Se-

- gen, Karl Hansen, Lindesbjerg, H. Jensen, Borgealdshus, Rø Plantage, R. Skovmand, Duaeas, Blykøbbe, samt 19 Skovbetjente. Skovkasserer: Amtsf. W. Larsen.
- Søretten for Bornholm.** Soretsmedlemmer: Skibsmægler Chr. Pedersen, Rønne, Gasværksbest. Jens K. Pedersen, Hasle, Havnefoged Vilh. Maribo, Allinge, fhv. Dampskibsfører Hans Peder Hjorth, Svaneke, fhv. Dampskibsfører, Sparekassedir. J. Jørgensen, Svaneke, Lods C. Lerche, Nexø, Havnebetjent, fhv. Dampskibsfører Oscar Madsen, Nexø, Tømrerm. M. J. Larsen, Nexø, Havnefoged P. Djernæs, Nexø, Havnefoged Vald. Andersen, Rønne, Lods Knud Andreas Schou, Rønne, Maskinkonstruktør Karl Anker, Hasle, Havnefoged Carl Chr. Pedersen, Hasle, Fyrmester, fhv. Maskinmester J. P. Jensen, Svaneke, fhv. Kaptajn Emil Hansen, Nexø, Navigationslærer C. A. Holm, Rønne, Lods Carl G. Nielsen, Rønne, Fisker H. C. Holm, Hasle, Skibsfører A. Kure, Nexø, og Maskinmester C. A. Holm, Allinge.
- Telefonselskab.** Bornholms Telefonselskab A/S er 1. Juli 1946 overtaget af Københavns Telefon Aktie-Selskab.
- Telefonudvalg.** Bornholms Telefonudvalg. Form.: Installatør P. Larsen, Rønne.
- Udlaan af umyndiges og andre under offentlig Tilsyn staaende Midler.** Form. for Laanebestyrelsen: Gdr. Hans Pedersen, Møllehuset, Østerlars (udnævnt af Justitsministeriet), Snedkerm. A. Kure, Rønne (valgt af Amtsraadet).
- Voldgiftsretten ang. Husdyr i Henhold til Lov Nr. 94 af 15. Marts 1939.** Rønne Retskreds: Gdr. H. P. Hansen, Søndregaard, Nyker (Form.), Forv. V. Rasmussen, Rønne (Næstform.), Gdr. Jens Holm, Asseregaard, Klemensker, Avlsbr. Joh. Dam, Solbakke, Nyker, Sandemand Boesen, Rutsker, Avlsbr. Anthon Haagensen, Olsker, og Gdr. H. Kofoed, Engegaard, Nylars. — Nexø Retskreds: Gdr. Anton Larsen, Bodilsker (Form.), Hnd. Kaj Aage Larsen, Dalsvang, Østermarie (Næstform.), Avlsbr. Ole M. Jensen, Nexø, Avlsbr. Paul Ipsen, Klintvang, Gdr. Hans Ipsen, Ibsker, Avlsbr. Alfred Lou, Nørremark, Ibsker, og Sandemand C. P. Grønbech, Østerlars.
- Overvoldgiftsretten:** Dommer E. H. Zeuthen, Rønne (Form.), Kontorchef E. A. Abitz, Rønne, (Stedfortræder for Form.), Dyrslæge A. Mølgaard, Nexø, Sogneraadsform. A. Hansen, Skovgaard, Aaker, Sogneraadsform. Jens Jensen, Østermarie, og Dyrslæge Vald. Nielsen, Allinge. Raadgivende for Overvoldigheden i Husdyrsager: Rentier Vald. Sode, Almindingen St.
- Zone-Redningskorpset.** Stationer i Rønne og Nexø. Korpsets Opgave er at bringe hurtig Hjælp ved Sygdom, Ulykkestilfælde, Brand osv. Forlang blot Redningskorpset.
- Østifternes Aandssvageanstalt Strøbyhus, Aaker.** Aak. 136. Bestyrer: Villy Ambech.
- Foreninger omfattende hele Bornholm.**
- Afholdsforeninger.**
De samvirkende bornholmske Afholdsorganisationer. Form.: Referent P. Holm, Nexø.
- Bornholms Afholdskreds under Danmarks Afholdsforening. Kredsform.: Bygm. N. Petersen, Gudhjem.
- Baptisternes Afholdsmission. Form.: Skrædderm. Th. Christensen, Gudhjem.
- Blaa Kors Kredsforbund paa Bornholm. Kredsformand: Referent P. Holm, Nexø.
- Arbejdsgiverforeninger.**
Bornholms Arbejdsgiverforening. Form.: Konsul M. Plesner, Hasle.
- Bornholms Havne- og Købmandsforening. Form.: Konsul M. Plesner, Hasle. Kontor paa Rønne Havn. 898.
- Bornholms keramiske Fabrikantforening. Form.: Fabrikant P. Hjorth, Rønne.
- Bornholms Muremesterforening. Form.: Murem. Johs. Hansen, Rønne.
- Bornholms Tømrer- og Snedkermesterforening. Form.: Bygm. A. Andresen, Rønne.
- Foreningen af jernindustrielle Virksomheder paa Bornholm. Form.: Dir. J. Bidstrup, Rønne.
- Foreningen for Kaolin-, Kalk- og Teglværksindustrien paa Bornholm. Form.: Konsul M. Plesner, Hasle.
- Bornholms Vognmandsforening. Form.: Vognm. Hannibal Jensen, Rønne.
- Stenindustriens Arbejdsgiverforening paa Bornholm. Form.: Dir., Overretssagf. P. M. Nielsen, Rønne.
- Udenfor Arbejdsgiverforeningen.
Arbejdsgiverforeningen for Land- og Skovbrug paa Bornholm. Form.: Gdr. N. A. Koefoed, St. Almegaard, Knudsker. Sekretær: Konsulent Ejnar Jensen, Rønne.
- Foreningen af Blikkenslagermestre paa Bornholm. Form.: Knud W. Jensen, Rønne.
- Foreningen for Murere, Tømrere og Snedkermestre paa Bornholm. Form.: Bygm. Ernst Andersen, Aakirkeby.
- Arbejdslederforening.** Bornholms Arbejdslederforening. Form.: S. V. Karlshøj Nielsen, Rabekkeværket.
- Biavlforening.** Bornholms Biavlforening. Form.: Postbud Joh. Nielsen, Aakirkeby. Konsulent Frits Kjeller, Ringeby.
- Biblioteksforening.** Bornholms Biblioteksforening har til Formaal at støtte Bornholms Amts Bibliotek. (Se iøvrigt Realregister for Amtet.) Form.: Forretningsfører Ejnar Fogh, Rønne.
- Bornholms naturhistoriske Forening.** Form.: Lærer Sørensen, Aakirkeby.
- Bornholmsk Samfund** (historisk Forening) udgiver Aarsskriftet »Bornholmske Samlinger«. Form.: Lektor Lind.
- Bornholms upolitiske Radioklubber.** Form. Bødkermester Axel Svendsen, Aakirkeby.
- Centralforeningen for de bornholmske Sygekasser.** Form.: Fhv. Kommunekass. Klausen, Svaneke.
- Dansk Arbejde** har oprettet Lokalfdelinger paa Bornholm, hvis Formænd danner et Amtsudvalg med Amtmanden som Formand.
- Dansk Røde Kors Afdeling for Bornholm.** Form.: Læge Svend A. Kofod, Storegade, Rønne. Lokalfdelinger med Udlaansdepoter ver hele Øen.
- Den personlige Friheds Værn.** Lokalfmænd: Aakirkeby: Overlærer N. M. Hedegaard, Nexø: Sparekassfuldm. E. Kristensen, Rønne: Kapt. Engell, Stubbegaard. Svaneke: Borgm. Rømer, Allinge: Postm. T. de Fine Olivarius.

Fagforeninger. Fællesorganisationen paa Bornholm. Form.: Byrådsmedlem Lundgren, Rønne.

Fiskeriforeninger. Bornholms Ferskvandsfiskeriforening. Form.: Gdr. Andr. Ipsen, Aagaard, Aaker. — Bornholms og Christiansø Fiskeriforening. Form.: Fisker Ludvig Jensen, Rønne.

Fjerkræavlerforening. Bornholms Fjerkræavlerforening (Amtskreds under Dansk Fjerkræavlerforening). Form.: Gdr. H. P. Hansen, Søndregaard, Nyker.

Foreningen Bornholm. Virker særlig for at bevare og frede Øens Naturejendommeligheder. Den ejer bl. a. »Bornholmerpladsen« ved Helligdommen i Rø. Form.: Folketingsmand Hans Conrad Koefoed, Markeregaard, Poulsker.

Foreningen til Dyrenes Beskyttelse. Kredsformænd: Aakirkeby Kreds: Borgm. Nissen-Petersen, Nexø Kreds: Skoleinsp. Kr. Kristensen, Rønne Kreds: Politiaass. Johs. Hansen.

Forsvarsbrødreforeningen paa Bornholm. Form.: Overbetjent Arnoldus, Hasle.

Grønseforeningen for Bornholm. Form.: Oberst H. E. Christensen, Rønne.

Haveselskab. Østifternes Haveselskab (Bornholms Amtskreds). Form.: Gdr. Aksel Hjorth, Langdeby, Bodilsker. Konsulent: Hans Nielsen, Nyker.

Hestens Værn. Form.: Stadsdyrlæge Veilbæk.

Hesteavlsforeninger. For Frederiksgavlen: Foreningen til Hesteavlens Fremme paa Bornholm (Danmarks ældste Hesteavlsforening). Form.: Nic. Knudsen, Bjerget, Vestermarie. Rø og Omegns Hesteavlsforening. Form.: Gdr. Chr. Nørregaard, Nørregaard, Rø. Søndre Herreds Hesteavlsforening. Form.: Løjtn. H. A. Jensen, L. Krusegaard, Aaker. Østre Herreds Hesteavlsforening. Form.: Gdr. Vagn Koefoed, Lyrbygaard, Østermarie. — Den svære Hesteavl: Hesteavlsforeningen Jyden. Form.: H. P. Olsen, Vassegaard, Pedersker. Nordlandets Hesteavlsforening. Form.: P. Christensen, Spannergaard, Rutsker. — Husmændenes Hesteavlsforening (Norsk Vestlandsrace). Form.: Johs. Hansen, Højly, Aaker.

Husmandsforeninger. De samv. bornh. Husmandsforeninger. Form.: Chr. Marcher, Solvang, Vestermarie. Planteavlsudvalg: Chr. Marcher, Vestermarie. Havebrugsudvalg: Chr. Hansen, Degnebroen, Ibsker. Regnskabsudvalg: Harald Hansen, Krakdal, Rutsker. Husholdningsudvalg: Harald Hansen, Krakdal, Rutsker. — Konsulenter: Planteavl og Havebrug: Hans Nielsen, Nyker. Regnskab: Mogens Mørch. Husdyrbrug: K. A. Jensen, Rønne. Husholdning: Frk. Anna Nørregaard, Aakirkeby. — Foreningens Kontor: Vesterbro, Aakirkeby. ☞ Aak. 237.

Hypotekforeninger. (Se Laaneforeninger.)

Kontrollforeninger. De sammensluttede bornholmske Kontrollforeninger. Form.: Gdr. Chr. Hansen, Lyneborg, Vestermarie.

Kreaturforsikringsselskaber. Bornholms Husmands Kreaturforsikringsselskab. Form.: Avlsbruger J. P. Ridder, Kragelund, Nylars. — Bornholms Kreaturforsikringsselskab. Form.: Rentier L. Kure, Haslevej, Knudsker. Forretningsfører: Poul Olsen, Aakirkeby. — Sdr. Herreds Kreaturforsikringsselskab. Form.: Gdr. P. Byder, Fredensminde, Aakirkeby. — Østermarie Kreaturforsikringsselskab. Form.: Hans Jensen, Fredenshøj, Østermarie.

Kreditforeninger. (Se Laaneforeninger.)

Kvindernes internationale Liga for Fred og Frihed. Inddelt som Folketingskredsene. 1. Kreds: Form.: Fru Dortha Jacobsen, Rønne. 2. Kreds: Form.: Fru Laura Klindt Jensen, Nexø.

Kvægavlsforening. Bornholms Amts Kvægavlsforening. Form.: Gdr. Kn. Brandt, Ø. Slamrugaard, Bodilsker.

Laaneforeninger. Bornholms Laaneforening for Fiskere. Form.: Sparekassefuldm. Erik Kristensen, Nexø. — Bornholms Syd- og Vestlands Laaneforening for Fiskere. Form.: Fisker Laur. Thorsen, Hasle. — Husmandshypotekforeningen. Repræsentant for hele Bornholm: Avlsbr. Paul Ipsen, Klintvang, Aakirkeby. — Husmandskreditforeningen. Repræsentant: Viggo Petersen, Bakkehuset, Aaker. — Kreditkassen for Landejendomme i Østifterne. Repræsentanter: Vestre Distrikt: Gdr. Anker Kure, Haslevej 1e, Rønne. Østre Distrikt: Gdr. Carl Hansen, Gadegaard, Bodilsker. — Østifternes Hypotekforening for Byerne. Repræsentant: Bygm. Chr. Dam, Rønne. — Østifternes Landhypotekforening. Inspektør: J. Jensen, Aakirkeby. — Østifternes Kreditforening. Repræsentant: Gdr. H. Blem, Hvideodde, Haslevej, Rønne. Træffes efter Aftale i Allinge paa Hotel Allinge den første Onsdag i hver Maaned og i Nexø paa Holms Hotel den første Lørdag i hver Maaned. — Husmændenes Indkøbsforening paa Bornholm. Formand: Johs. Jensen, Landlyst, Østerlars. Kasserer: Harald Hansen, Krakdal, Rutsker. Driftsleder: Thorv. Thorsen, Virkejyst, Vestermarie.

L. S. (Landbrugernes Sammenslutning). Kredsform.: Gdr. Sv. Koefoed, Smedegaard, Nyker.

Landøkonomisk Forening. Bornholms landøkonomiske Forening. Form.: Gdr. H. Brandt Kofod, Brandtsgaard, Bodilsker. Næstform.: Gdr. Th. Thinggaard, Pluggegaard, Nyker. Planteavlsudvalg: Gdr. V. Juul Nielsen, L. Grammegaard, Aaker. Kvægavlsudvalg: Gdr. Herluf Hansen, Risegaard, Østermarie. Hesteavlsudvalg: Gdr. K. Folkmann, Aagaard, Klemensker. Regnskabsudvalg: Gdr. C. Funch, Lindesgaard, Olsker. Svineavlsudvalg: Avlsbr. Otto Ipsen, Højene, Ibsker. Maskin- og Byggeudvalg: Gdr. Aage Brandt, Bakkegaard, Nylars. — Konsulenter: Heste- og Svineavlskonsulent: K. A. Jensen, Rønne. Kvægavlskonsulent: Ejnar Jensen, Rønne. Regnskabskonsulent: P. Leerberg, Aakirkeby. Planteavlskonsulent: A. Juel-Nielsen, Rønne. Byggekonsulent (sammen med Husmandsforen. og Mejeriforen.): Konsulent Kjeldsen Rasmussen. — Sekretær- og Kassererkontor: St. Torveg. 56, Rønne. ☞ 1000. Sekretær: Konsulent Ejnar Jensen.

Mejeriforening. Bornholms Mejeriforening. Formand: Gdr. C. Christensen, Ryttergaard, Ibsker.

Mejeristforening. Bornholms Mejeristforening. Form.: Mejeribest. Svejstrup Andersen, Broholm, Østermarie.

Museumsforening. Bornholms Museumsforening. Form.: Lektor Th. Lind.

Plejhjemsforening. Bornholms Amts Plejhjemsforening. Form.: Amtsskolekonsulent O. A. Nielsen, Østermarie. Foreningens Optagelsehjem for Børn: L. Madsesgade, Rønne. Bestyrerinde: Frk. J. Josefsen.

Sport. Bornholms Atlet Union. Form.: Smedem. Povl Svendsen, Aakirkeby. — Bornholms Atletik

Forbund. Form.: Kranfører Finn Holm Sørensen, Rønne. — Bornholms Amts Skytte-, Gymnastik- og Idrætsforening. Form.: Smedem. C. Dich, Klemensker. Forretningsfører og Kasserer: Snedkerm. H. C. Munk, Vestermarie. — Bornholms Badmintonkreds. Form.: Skrædderm. Kaj Haagensen, Rønne. — Bornholms Boldspil Union. Form.: Overlærer N. M. Hedegaard, Aakirkeby. — Bornholms Flyveklub. Form.: Arkitekt P. Tybjerg, Rønne. — Bornholms Fodboldkommerklub. Form.: Faktor Aksel Rasmussen, Rønne. — Bornholms Haandbold Union. Form.: Købm. Reuss, Rø. — Bornholms Motor Sport. Form.: Kørelærer Orla Johnsen, Rønne. — Bornholms Køre- og Rideforening. Form.: Gdr. E. Olsen, Offergaard, Rø. — Bornholms Svømme Union. Form.: Købm. Andr. Thomsen, Hasle. — Bornholms Tennisunion. Form.: Overassistent Osvald Knudsen, Rønne. — Hjemme-

værnsforeningen paa Bornholm. Form.: Ing. Tage Nielsen, Rønne.
Svineavlforeninger. De sammensluttede bornholmske Svineavlforeninger. Form.: Gdr. H. P. Hansen, Søndregaard, Nyker. — Fællesudvalget for Svineavl paa Bornholm. Form.: Avlsbr. Otto Ipsen, Højene, Ibsker. — Forsøgsstation paa Strangegaard i Klemensker. Forsøgsleder: Konsulent K. A. Jensen.
Sønderjysk Forening for Bornholm. Form.: Pastor Andr. Hansen, Rønne.
Turistforening. Bornholms Turistforening. Form.: Sparekassedir. S. A. Munch, Rønne. (De lokale Turistforeninger: Se Realregister for Kommunerne.)
Udstykningsforening. Foreningen til Opkøb og Udstykning af Landejendomme i Bornholms Amt. Form.: Gdr. L. Andersen, Dalegaard, Olsker.

Realregister for Kommunerne.

Aaker Sogn.

Indbyggerantal 2507 (Folketælling 15% 1945).
Beskæftigelsesudvalg. Form.: Alexander Aagaard, Engtoft.
Brændselsudvalg. Form.: Sogneraadsformanden.
Børneværn. Form.: Karl Lyster, Vallensgaards Pc. pr. Almindingen.
Folkeregister. Kommunekontoret. ☞ 96. (Hver Søgndag 10—12 samt Fredag 14—17.)
Hegnsmænd. Form.: Regnskabsfører Alling Dam, Birkely.
Husmandsforening. Form.: Harald Jensen, Strøby.
Jernbanestationer. Almindingen Station paa Aakirkeby—Gudhjem-Banen med Postekspedition. ☞ Aak. 106. Ekspeditrice: Fru Gunhild Hansen. Ugleenge Station paa Rønne—Nexø-Banen. ☞ Aak. 93. Ekspeditrice: Fru Emma Christensen.
Kirke. Tillige Sognekirke for Aakirkeby.
Kommunekasserer. H. V. Koefoed.
Kornnævn. Form.: Gdr. S. G. Svendsen, L. Munkegaard pr. Aakirkeby.
Legater. Ane Pedersens, f. Hammer, Legat for værdige trængende, fortrinsvis paa Aakirkeby Sygehus og Sanatoriet. Stort: Kr. 6000. Bestyres af det sociale Udvalg.
Lægdsmand. 26. Lægd: Sandemand S. P. Jensen, Vasagaard. 25. Lægd: Sandemand Rotwitt Pedersen, Grønnevang.
Maskintilsynsmand. Avlsbr. H. Jensen, Bidstrupsminde pr. Aakirkeby.
Mejerier. A/M Brodal (70,0-2,0). Form.: Gdr. S. Olsen, St. Klintgaard. Bestyrer: J. H. Schmidt. A/M Bøsthøj (87,0-1,2). Form.: Løjtn. Gdr. Jensen, L. Krusegaard. Bestyrer: H. Haahr.
Menighedsraad. Form.: Sognepræsten.
Sandemænd. Gdr. S. P. Jensen, Vasagaard, og Avlsbr. Rotwitt Pedersen, Grønnevang.
Skolevæsen. Skolekommissionens Form.: Sognepræsten. Udv. Form.: Sogneraadsformanden. Grødby Skole (50,0-0,6). Lærer H. Holm. Lærerinde: Frk. Helga Frederiksen. Kirkeskolen

(50,0-6,6). Lærer: Axel Hermansen. Lærerinde: Frk. Anna Mogensen. Nordre Skole (36,0-1,7). Lærer: Johannes Aaby Svendsen. Lærerinde: Frk. Ella Larsen. Sdr. Skole (15,0-0,6). Lærer: Vagn Sloth Odgaard. Østre Skole (35,0-0,5). Lærer: Osv. Nielsen. Lærerinde Frk. Hedvig Dam.
Skorstensfejer. E. Johansen, Rønne.
Skovvæsen. Kommunens Plantage, 300 ha. (Se Udmarksbestyrelsen.)
Sogneraad.
 Gdr. Anth. Hansen, Skovgaard, Form. og Form. for det sociale Udvalg. (V.)
 Avlsbr. Rotwitt Pedersen, Grønnevang, Næstform. (V.)
 Smedesv. Svend T. Nielsen, 23. Vdg. Pc. (S.)
 Murer Jens Eriksen. (S.)
 Hmd. Karl Lyster, Vallensgaards Pc. (H.)
 Avlsbr. Th. Due Lund, Hammershøj. (V.)
 Gdr. H. P. Nielsen, L. Bukkegaard. (V.)
 Avlsbr. Alexander Aagaard, Engtoft. (V.)
 Hmd. Viggo Johansen, Stormly. (S.)
Sygekasse og Sygeplejeforening. (Se Aakirkeby.)
Statsungdomsleiren. (6,4-145,0-1,2). Forstander: P. Pedersen.
Strandfoged. Fisker Will. Olsen, 33. Slg. Pc.
Udmarksbestyrelsen. Form.: Avlsbr. Rotwitt Pedersen, Grønnevang. Skovfoged: Tage Sterup.
Vandsynsmænd. Form.: Gdr. K. Sonne, Risegaard.
Vejudvalg. Form.: Gdr. H. P. Nielsen, L. Bukkegaard.

Aakirkeby Købstad.

Indbyggerantal 1625 (Folketælling 15% 1945).

Badeanstalt. Udv. Form.: Borgmesteren.
Beskæftigelsesudvalg. Form.: Købm. Rasmus Vibe.
Borgmesterkontor. Eskildsgade. ☞ 2. (9 10).
Brandinspektør. Karetmager Sigfred Olsen.
Brugsforeningen for Aaker og Aakirkeby. Form.: Avlsbr. Knud Hansen, Solvang. Uddeler for Kolonial og Manufaktur: Andr. Nielsen. Uddeler for Grovvarer: Anton Nielsen.

Brændselsudvalg. Form.: Borgmesteren.
Bygningskommission. Form.: Borgmesteren.
Byraad.
 Borgmester: Bankdir. Nissen-Petersen, Form. for det sociale Udvalg. (V.)
 Arbm. Aug. Marcher. (S.)
 Købm. Rasmus Vibe. (V.)
 Bødkerm. Aksel Svendsen, Næstform. (K.)
 Bødkersv. Herbert Svendsen. (S.)
 Avlsbr. Karl Pihl. (V.)
 Bygm. Chr. M. Jensen. (V.)
 Sygekassekass. Chr. Mortensen. (S.)
 Bagerm. Johs. Dam. (Retsforb.)
Børneværn. Form.: Bagerm. Johs. Dam.
Elektricitetsværk. Form.: Bygm. Chr. M. Jensen.
 Bestyrer: Ivan Christiansen.
Folkebogsamling for Aaker og Aakirkeby. Form.: Bagerm. Johs. Dam. Bibliotekar: Lærer H. K. Larsen. (Læsestuen aaben Søgnedage 10—21).
Folkeregister. Kommunekontoret (9—12, Fredag 15—18 samt første og sidste Søgnedag i Maa-neden 15—18). ☞223.
Forligskommission i Gældsager. Bankbogh. Karl Henriksen og Rentier Chr. Svendsen.
Gade- og Vejvæsen. Udv. Form.: Købm. Rasmus Vibe.
Haandværker- og Industriforening (ejer Teknisk Skole). Form.: Malerm. S. Ipsen.
Hegnssynsmænd. Form.: Landsretssagf. J. Nør-gaard.
Husmoderforening. Form.: Fru Lærer Nielsen, Ø. Skole, Aaker.
Jernbanestation for Rønne—Nexø og Aakirkeby—Gudhjem Jernbaner. ☞21. Stationsforstander: J. P. Kjølner. Overass.: E. Birch Hansen.
Kirke. Tillige Sognekirke for Aaker Sogn. Sognepræst: H. Thorsager. Kirkesanger: Lærer Axel Hermansen. Organist: Lærer H. P. Holm. Kirke-værge: Sparekassekass. Aksel Jensen. Graver og Ringer: H. Bonde-Larsen.
 Baptistkirke, Svanekegade.
 Valgmenighedskirke, Bethania.
 Katolsk Kirke. Pastor A. Zoetmulder.
Kommunekontor. Eskildsgade, Raadhuset (9—12, Fredag 15—18). ☞223. Kommuneboghholder: R. Jørgensen. Kommunekasserer: L. Sassen.
Kornnævn. Form.: Købm. Rasmus Vibe.
Legater. Hvor intet andet er anført, bestyres Le-gatet af det sociale Udvalg.
 Doktor Carlsens Legat for Syge til Ophold paa Aakirkeby Sygehus. Stort: Kr. 5000. Besty-res af Sygehusbestyrelsen.
 Borgmester N. Hammers Legat til Sygehus- og Sanatorieophold for værdige Trængende i Aakirkeby. Stort: Kr. 6000.
 Lasse P. Olsen og Hustrus Legat for værdige Trængende i Aakirkeby. Stort: Kr. 2000.
 Mathias Olsens Legat for værdige Trængende i Aakirkeby. Stort: Kr. 1000.
 Anders Rømers og Hustrus Legat for værdige Trængende i Aakirkeby. Stort: Kr. 10,130.
 Tranbergs Legat for værdige Trængende i Aakirkeby. Stort: Kr. 4000.
Ligningskommission.
 Form.: Overlærer N. M. Hedegaard. (V.)
 Næstform.: Malerm. Sigurd Ipsen. (V.)
 Avlsbr. William Hansen. (V.)
 Disponent Kaj Brejning Pedersen. (V.)
 Postbud Knud Christiansen. (S.)

Købm. Poul A. Kofoed. (K.)
 Snedkersv. Villiam Vesth. (S.)
Lægdsmand. 21. Lægd: Kommunekass. L. Sassen.
Maskintilsynsmand. Snedkerm. Axel Jensen.
Menighedsraad. Form.: Sognepræsten.
Politi. Politistation paa Raadhuset. Overbetjent: Frederik Lauesen. Politibetjente: C. Jensen og H. Mogensen.
Postvæsen. Postkontor, Torvet. ☞41. (9—12 og 14—17). Postmester: Løjtn. Aa. Frigaard.
Skolevæsen. Skolekommissionens Form.: Borg-mesteren. Udv. Form.: Samme. Kommunal Borger- og Realskole. Undervisning i 12 Klas-ser med 1 Overlærer, 6 Lærere, 3 Lærerinder og 1 Haandgerningslærerinde. Overlærer: N. M. Hedegaard. Lærere: Poul Byrith, Aage Hansen, H. K. Larsen, Chr. Nielsen, Harald Møller, Th. Sørensen. Lærerinder: Frk. Inger Kjølby, Frk. Karen Thorsager, Frk. Jensine Ødbergesen. Haandgerning: Fru Paula Hedegaard.
 Teknisk Skole. Ejers af Haandv.- og Industriforen. Skovvæsen. Kommunen ejer 2 Plantager, ca. 60 ha. Skovudv. Form.: Bagerm. Johs. Dam.
Skytteforening. Bornh. Amts 5. Kr. for Aaker og Aakirkeby. Form.: Karetmager Sigfred Olsen.
Sundhedskommission. Form.: Borgmesteren.
 Sygehus. Aakirkeby Sygehus. Form.: Borgmeste-ren. Forvalter: Købm. Carl Kofoed. Overlæge: Vagn Nissen. Reservelæge: K. Rerup Nielsen. Oversygeplejerske: Frk. Ellen Johnsen. Øko-noma: Frk. E. Alling Kofoed. Besøgstid: 10—11 og 15—16. ☞73 og 59.
Sygekasse for Aaker og Aakirkeby. Form.: Kon-torbestyrer Aug. Marker. Kasserer: Chr. Mor-tensen.
Sygeplejeforening for Aaker og Aakirkeby. For-mand: Købm. Johs. Hansen.
Turistforening. Form.: Lærer Th. Sørensen.
Vandsynsmænd. Form.: Landsretssagf. J. Nør-gaard.
Vandværk. Form.: Bødkerm. Aksel Svendsen.

Allinge-Sandvig Købstæder.

Indbyggerantal 2195 (Folketælling $\frac{15}{16}$ 1945).
Beskæftigelsesudvalg. Form.: Borgmesteren.
Boliganvisningsudvalget. Form.: Borgmesteren.
Borgmesterkontor. Raadhuset i Allinge. ☞97. ($9\frac{1}{2}$ — $11\frac{1}{2}$).
Brandinspektør. Løjtn. E. Riis.
Brugsforeninger. Allinge Br. Form.: Stenhugger Hans Emil Nielsen. Regnskabsfører: Fru A. Steffensen. Uddeler: V. Steffensen. — Sandvig Br. Form.: Opsynsmand Søren Jensen. Regn-skabsfører: Stenhugger Otto Nielsen. Uddeler: Svend Aage Jensen.
Brændselsudvalg. Form.: Borgmesteren.
Byraad.
 Borgmester: Alfred Pedersen. (S.)
 Læge Knud Hoffmann. (B.)
 Maskinarb. Andr. Madsen. (S.)
 Arbm. Aksel Jensen, Næstform. (S.)
 Købm. E. M. Bech. (B.)
 Fisker Hans Lund. (BF.)
 Arbm. Valdemar Larsen. (S.)
 Motorpasser Andreas Marker. (S.)
 Fru Bertha Pedersen. (B.)
 Arbm. Louis Lind. (S.)
 Lærer Hans Jensen. (B.)

- Børneværn.** Form.: Maskinarb. Andr. Madsen.
- Folkøbogsamling.** Form.: Overlærer Andersen. Bibliotekar: Fru Ingeborg Pedersen. Udlaan: Mandag, Onsdag, Fredag 19—21 samt Tirsdag 15—17. Læsestuen: Hver Søndag 17—21.
- Folkeregister.** Kommunekontoret. ☛83.
- Forligskommission** i Gældssager. Fhv. Bagerm. P. Holm og Gdr. Ch. Funch, Lindesgaard.
- Forsamlingshus.** (Hammershus). Form.: Fru Nicoline Elfstrøm. Ejers af N. I. O. G. T.
- Fyrvæsen.** Hammerens Fyr, Signal- og Radiostation. Fyrmester: C. C. Pedersen. Fyrass: Hans A. Kristensen. — Hammerodde Fyr med Sirestation. Fyrmester: M. Andersen.
- Gasværk.** Udv. Form.: Borgmesteren. Bestyrer: J. A. Kofoed.
- Haandværker- og Industriforening.** Form.: Bygmester J. Mortensen.
- Havne,** Havneudv. Form.: Borgmesteren. Allinge Havn. Havnefoged og Lods: V. Maribo. Havnens Dybde: Yderhavnen 4,8 m, Inderhavnen 4,5 m. Portens Bredde: 9 m. — Sandvig Havn (Fiskerihavn). Dybde: 2,3 m. — Sæne Havn (Statshavn). Havneass.: Hans Christensen.
- Hjemmesygeplejerske.** Frk. Johanne Elleby.
- Husmoderforening.** Form.: Fru Bertha Pedersen.
- Jernbanestationer.** Allinge St. ☛22. Ekspeiditricer: Fru Holm. — Sandvig St. ☛37. Stationsmester: Svend Petersen.
- Kirke.** Sognepræst: Pastor J. N. Langhoff. Kordegn: L. Dam. Organist: Esther Nielsen. Kirkeværge: Stenhugger E. Hammer. Graver og Ringer: Georg Hammer.
- Kommunekontor** paa Raadhuset. (10—12 og 14—15, Fredag till, 18—19, Lørdag 10—12). Kommunebogholder: Henry Christensen. Assistent: Aage Kofoed og Gunnar Nielsen.
- Kornnævn.** Form.: Bagerm. Edm. Andersen, Sa.
- Legater.** Hvor intet andet er anført, bestyres Legat af det sociale Udvalg.
Ludovica Colbergs Legat for værdige trægende Kvinder i Kommunen. Stort: Kr. 5900.
Frk. Hansine Petrea Danchells Legat til Huslejhjælp for Trængende i Kommunen. Stort: Kr. 26,860.
Grevinde Louise Danners Legat til 4 Husarme i Allinge-Sandvig. Stort: Kr. 2452. Bestyres af Sognepræsten, Borgmesteren og 1 af Byraadets Medlemmer.
Henrik Hansen og Hustrus Guldbryllupslegat til 4 værdige trægende Damer i Kommunen. Stort: Kr. 1000.
Mathias N. Holms Legat for 4 værdige trægende Kvinder i Kommunen. Stort: Kr. 8000.
Hans Hillebrandt Kjeller og Hustrus Legat for 2 værdige trægende Kvinder. Stort: Kr. 4000.
Hans Fr. Kofoeds Legat for værdige trægende Kvinder i Kommunen. Stort: Kr. 8600.
Peder Kofoed og Hustrus Legat for Trængende i Kommunen samt Flidsbelønning til de mest energiske Fiskere i Allinge. Stort: Kr. 24,000.
Legat stiftet af Allinge Menigheds Syforening til ældre enligstillede Kvinder i Allinge. Stort: Kr. 2500. Bestyres af Distriktslægen med 2 Byraadsmedlemmer.
M. S. Kurt og Hustrus Legat til Sømænd og Fiskeres Enker i Allinge og Olsker. Stort: Kr. 22,700. Bestyres af 1 Medl. af Byraadet og 1 af Olsker Sogneraad samt af Købm. E. M. Bech.
P. P. Møller og Hustru Anine Møller, f. Kofoeds Julelegat for værdige Trængende i Allinge-Sandvig Kommune. Stort: Kr. 10,000. Bestyres af Sparekassebest. Hj. Hjorth-Ipsen og Sognepræsten.
Thorvald Stubs Mindelegat for værdige trægende Kvinder i Allinge. Stort: Kr. 11,400. Bestyres af Brændehdl. Emil Holm.
Toldkontrollør Stub og Hustrus Familielegat. Stort: Kr. 4500. Bestyres af 1 Medl. af Allinge-Sandvig Byraad og 1 af Rutsker Sogneraad.
- Ligningskommission.**
Form.: Karetmager Andr. Marcher. (S.)
Stenhugger Karl Frederiksen. (S.)
Fisker Hans Peter Larsen. (S.)
Arbm. Louis Lind. (S.)
Smed Carl Madsen. (S.)
Købm. Fritz Reusch. (B.)
Slagterm. Villy Rømer. (BF.)
- Lægdsmand.** 8. Lægd: Overbetjent E. A. Larsen.
- Maskintilsynsmand.** Sygekassekass. Herman Mortensen.
- Mejeri.** A/M Kajbjerggaard. Form.: Avlsbr. Runge Madsen, Sandkaas, Olsker. Bestyrer: Svend Carlsen.
- Menighedsraad.** Form.: Sognepræsten.
- Politi.** Politistationen i Allinge. ☛Al. 42. (9—12). Overbetjente: E. A. Larsen. ☛Al. 42. Th. Gaa-laas-Hansen. ☛Sa. 54. Politibetjent: Karl Thykjær Nielsen.
- Postvæsen.** Allinge Postkontor. ☛Al. 33. (9—12 og 14—18). Postm.: T. K. de Fine Olivarius. — Sandvig Postekspedition. ☛Sa. 37. (9—12 og 15—18). Postekspeditør: Svend Petersen.
- Raadhus.** Afgiver Plads til Borgmester- og Kæmnerkontor. Retsdag den anden Fredag i hver Maaned.
- Skolevæsen.** Skolekommissionens Form.: Arbm. Aksel Jensen. Udv. Form.: Arbm. Louis Lind. Allinge-Sandvig Kommuneskole. Undervisning i 7 Klasser i Allinge og 4 i Sandvig. Allinge: Overlærer: C. Andersen. Lærere: L. Dam og Hans Jensen. Lærerinder: Fru Karen Helving og Fru Anna Larsen. Sandvig: Viceskoleinsp.: F. Toft. Lærerinde: Noomi Nielsen. Lærer Vilh. Mauritzen ansat som Timelærer ved begge Skoler.
- Teknisk Skole.** Ejers af Haandv.- og Industriforen. **Sundhedsplejerske.** Frk. Elna Jensen.
- Sygehus.** Bestyrelsens Form.: Arbm. Aksel Jensen. Sygehuslæge: S. Borch. Oversygeplejerske: Frk. Birgitte Dam. Ass.: Frk. Martha Olsen. Økonoma: Fru Maren Kofoed. Regnskabsfører: Kommuneogh. Christensen.
- Stempelpapirforhandler.** Sparekassebestyrer Hj. Hjorth-Ipsen.
- Toldvæsen.** Toldkontor ved Havnen i Allinge. (8—17). ☛Al. 15. Toldforv.: Chr. Nørgaard-Larsen. Toldass.: E. Kofoed. Toldkontor ved Sæne Havn. ☛Sa. 40. Toldass.: V. Lundbeck.
- Turistforeninger.** Østersøbadet Bornholm. Form.: Ing. Edv. Andersen. Nordbornholms Turistforening. Form.: Hotelejer M. Koch. Sandvig Turistforening. Form.: Boghdl. Niels Sørensen, Sandvig.
- Vandværk.** (Se Gasværk.)
Kgl. Vejer og Maaler. Havnefoged V. Maribo, konstitueret.

Bodilsker Sogn.

Indbyggerantal 1516 (Folketælling $\frac{1}{2}$ 1945).

Beskæftigelsesudvalg. Form.: Gdr. Johs. Jensen, I Skoven.

Brugsforeninger. Bodilsker Br. (16,0-0,5). Form.: Gdr. Knud Munch, Kattesletsgaard. Uddeler: V. Svendsen, Stenseby Br. (32,5-2,2). Form.: Gdr. Chr. Hansen, Stensebygaard. Uddeler: I. Philipsen.

Brændselsnævn. Form.: Gdr. Knud Munch, Kattesletsgaard.

Folkebogsamling. Form.: Lærer H. Lyster. Udlaan: Kommunekontoret.

Folkeregister. Kommunekass. O. Hermansen.

Hegnsmænd. Form.: Sandemand Jens Marcher, Balka Mølle.

Husmandsforening. Form.: Avlsbr. E. Jensen, Balka.

Jernbanestationer. Kannekegaard St. paa Rønne —Nexø-Banen. ☞ 68. Ekspeditrice: Fru Sjølander. Bodilsker St. paa samme Bane med Postekspedition. ☞ 31. Ekspeditrice: Fru Bertelsen.

Kirke. Sognepræst: Søren Sørensen, Præstegaarden (30,0-14,6-14,4). Kirkesanger: Lærer H. Lyster. Organist: Frk. A. Jensen, Solhjem. Kirkevæрге: Rentier P. Jørgensen. Graver og Ringer: Avisbr. Gunni Gudbergsen, Gadeby.

Kommunekasserer. Rentier O. Hermansen, ved Bodilsker Kirke.

Kornnævn. Form.: Sogneraadsform. H. Fr. Hansen, Nybo.

Legater. P. Madvig og Hustrus Mindelegat for værdige trængende. Stort: Kr. 8208..
H. Sommers Legat for Konfirmander i ndr. Skoledistrikt. Stort: Kr. 2000.
P. Mortensen og Hustrus Mindelegat for værdige trængende i Bodilsker. Stort: Kr. 2000.
Bestyres af Sogneraadet.

Lægdsmand. 22. Lægd: Sandemand Jens Marcher, Balka Mølle.

Maskintilsynsmand. Snedker Charles Gudbergsen, Fælled.

Mejeri. A/M Bodilsker (56,5-1,9). Form.: Gdr. N. E. Jakobsen, Langedeby. Bestyrer: H. C. Andersen.

Menighedsraad. Form.: Sognepræsten.

Mosen og Balkamarken (57,7 ha). Form.: Gdr. Knud Brandt, Slamragaard.

Sandemand. Jens Marcher, Balka Mølle.

Skolevæsen. Skolekommissionens Form.: Sognepræsten. Udv. Form.: Gdr. Kr. Hansen, Slamra. Ndr. Skole. Lærer: H. Lyster. Lærerinde: Frk. Valborg Myhre. Sdr. Skole. Lærer: H. Hansen. Lærerinde: Frk. Ellen Jensen. Skolerne vurd. samlet 58,0-2,1. Friskolen paa Sdr. Missionshus (8,8-0,2), oprettet af Evang.-luth. Missionsforening. Lærerinde: Fru Kirstine Jacobsen.

Skorstensfejer. Ejner Johansen, Rønne.

Skovvæsen. Kommunens Plantage, 270 ha. (Se Udmærksbestyrelsen.) Opsynsmand: Jens Pedersen, Højlyngen.

Skytteforening. Bornh. Amts 17. Kreds. Form.: Gdr. P. Larsen, Døvregaard.

Sogneraad.
Sogneraadsform. Hans Fr. Hansen, Nybo, Form. og Form. for det sociale Udv. (V.)
Gdr. Knud Munch, Kattesletsgaard. (V.)
Avlsbr. G. Due Madsen, Bøgelund. (V.)
Murer Aage Grønnegaard, 1. Slg. Pc. (S.)

Snedker H. P. Tranberg, Engbro. (R.)
Gdr. Knud Brandt, Slamra. (V.)
Gdr. Kr. Hansen, Slamra. (K.)
Snedker Sv. O. Jørgensen. (S.)
Arbm. Ejner Thorsen, Balka. (S.)
Strandfoged. Hmd. Sinius Jensen, Balka.
Sygekasse. Form.: Murer Chr. Gudbergsen. Kasserer: Snedker Olaf Jørgensen, Gadeby.
Sygeplejeforening. Form.: Gdr. A. Larsen, Slamra.
Udmærksbestyrelse. Form.: Sogneraadsformanden.
Vandsynsmænd. Form.: Avlsbr. Axel Brandt Nielsen, Dalsbakke.
Vejudvalg. Form.: Gdr. Kr. Hansen, Slamra.

Gudhjem.

(Se ogsaa Østerlars Sogn.)

Indbyggerantal 953 (Folketælling $\frac{1}{2}$ 1945).

Arbejdsanvisningskontor. Karl Peter Due.

Biblioteksforening. Østerlars-Gudhjem Biblioteksforening. Form.: Vognm. P. Møller. Bibliotekar: Lærer Kaas-Hansen.

Brugsforening (Handelshuset) (Købmandsborger-skab). Form.: Fiskehdl. Niels Hansen. Forretningsfører: Sparekassedir. P. A. Thornberg. Uddeler: C. Hansen.

Brændselsnævn. (Se Østerlars.)

Elektricitetsværk (2,0-0,3). Form.: Købm. Rønne Jensen.

Fiskeriforening. Gudhjem og Melsted Fiskeriforening. Form.: Fisker Chr. Lind.

Fiskesalgforening. Gudhjem-Melsted Fiskesalgforening. Form.: Fisker Karl Holm. Bestyrer: Poul Koch.

Haandværker- og Industriforening. Afgiver Lokaler til Brugsforening og Afholdshotel. (75,0-6,6). Form.: Installator Kaj Sonne.

Havn. Havnefoged og Lods: H. Lind. Havnens Dybde: 4,10 m.

Idrætsforening. Gudhjem Idrætsforening (tilsluttet B. A. S. G. og I. som 20. Kr.). Form.: Disponent P. Fl. Jørgensen.

Jernbanestation. Gudhjem St. ☞ 90. Ekspeditrice: Fru Wullum.

Kirke. Sognepræst (tillige for Østerlars): C. Nepper-Christensen, Præstegaarden, Østerlars. Kordegn: Lærer Kaas-Hansen. Organist: Lærer Vald. Thorn. Kirkevæрге: Avlsbr. Martin Madsen. Graver og Ringer: Hans Jensen.

Kommunekontor. Østerlars-Gudhjem Kommunekontor. ☞ 37. (Tirsdag og Fredag 14—16).

Kornnævn. (Se Østerlars.)

Lægdsmand. 19. Lægd: Sandemand Alex Tranberg.

Maskintilsynsmand. (Se Østerlars.)

Menighedsraad. Form.: Lærer Kaas-Hansen.

Postvæsen. Postkontor (15,6-0,8). ☞ 23. (9—12 og 14—17). Postmester: H. Sørensen.

Sandemand. Skotøjshdl. Alex Tranberg.

Skolevæsen. Skolekommissionens Form.: Sognepræsten. Gudhjem Skole (26,0-4,4). Forskolen (16,0-5,2). Undervisning i 5 Klasser med 2 Lærere og 1 Lærerinde. Lærere: Kaas-Hansen og Vald. Thorn. Lærerinde: Frk. Marie Andreasen.

Skorstensfejer. Murer Ejner Andersen.

Strandfoged. Fisker Andreas Koch.

Sygekasse. (Se Østerlars.)

Toldvæsen. Toldkontoret (13,0-1,1). ☞ 3. (8—17). Toldass.: E. Dam-Johansen.

Turistforening. Form.: Repr. Andr. H. Brandt.

Udmærksbestyrelse. Form.: Savskærer P. Haagen-sen.
Vandværk (3,6-1,3). Form.: Købm. J. R. Hammer.
 Bestyrer: H. P. Sonne.
Kgl. Vejer og Maaler. Toldass. E. Dam-Johansen.

Hasle Købstad.

Indbyggerantal 1617 (Folketælling 15% 1945).
Beskæftigelsesudvalg. Form.: Dir. Emil Kofod.
Biblioteksforening. Form.: Politibetjent C. Aaker-lund. Bibliotekar: C. A. Marcussen. Udlaan og Læsestue paa Teknisk Skole.
Borgmesterkontor paa Raadhuset (10—12). 93
Brandinspektør. Snedkerm. Henrik Vesth.
Brugsforening. Hasle og Omegns Brugsforening. (45,0-14,8). Form. og Forretningsfører: Maler-mester Janus Hansen. Regnskabsfører: Fru Johanne Kreutzberg. Uddeler: C. A. Mogensen.
Brændselsudvalg. Form.: Borgmesteren.
Byraad.
 Borgmester: A. Regneren, Form. for det so-ciale Udv. (S.)
 Fabrikant Karl Anker. (BF.)
 Cementstøber H. Bergstrøm. (S.)
 Bankdir. Aage Jensen (BF.)
 Fisker Johs. Lind. (S.)
 Avlsbr. Ejnar Madsen (BF.)
 Bygm. Chr. Pedersen. (S.)
 Gasværksbest. J. K. Petersen. (BF.)
 Fagforeningsform. Vald. Sommer. (S.)
Bygningskommission. Form.: Borgmesteren.
Børneværn. Form.: Borgmesteren.
Folkeregister. Kommunekontoret (9—12). 93.
Forligskommission i Gældssager. Avlsbr. Thor-vald Skov, Hasle, og Avlsbr. H. P. Ingvorsen, Vennerslyst, Klemensker.
Forsamlingshus (28,0-1,6). Form.: Overbetjent H. Th. Arnoldus.
Gade- og Vejudvalg. Form.: Borgmesteren.
Gasværk (55,0-6,3). Udv. Form.: Bygm. Chr. Pe-dersen.
Haandværker- og Industriforening. Form.: Politi-betjent C. Aakerlund.
Havn. Udv. Form.: Borgmesteren. Havnefoged og Lods: Karl Pedersen. Havnens Dybde: 4,4 m.
Husmoderforening. Form.: Fru Postm. Folkmann.
Kirke. Sognepræst (tillige Sognepræst for Ruts-ker Sogn): N. J. Nielsen. Kordegn: O. Stibolt. Organist: Henry Ipsen. Kirkeværge: Fisker Chr. A. Finne. Graver og Ringer: Charles Ol-sen.
Kornnævn. Form.: Købm. E. Nielsen.
Kommunekontor paa Raadhuset. (9—12). 93.
 Kommunebogholder: P. P. Bendtsen. Kommune-kasserer: Fru Ebba Mortensen. Kontorist: Bern-hard Funch.
Legater. Hvor intet andet er anført, bestyres Legatet af det sociale Udvalg.
 Kammerraad Casper Larsens Legat til 4 Per-soner i Hasle. Stort: Kr. 2100.
 Fhv. Købm. og Skibsfører Andr. Bærildsen og Hustrus Legat for Skippere, Styrmand og Bed-stemænd, Enker og Børn. Stort: Kr. 3800.
 Peter Sonnes Legat for værdige trængende i Hasle. Stort: Kr. 2100.
 Peter Th. Petersens Legat for trængende i Hasle. Stort: Kr. 2000.
 Skipper L. Munch og Hustrus Legat for vær-dige trængende i Hasle. Stort: Kr. 2600.

Jul. Jacob Andersens Legat for værdige træn-gende i Hasle. Stort: Kr. 1000.

Søstrene Grønbechs Legat for værdige træn-gende Enker og ugifte Piger i Hasle. Stort: Kr. 12,600.

Fhv. Isenkr. Jens P. Larsen og Hustrus Legat for ældre trængende Mænd og Kvinder i Hasle. Stort: Kr. 2000.

Skibsfører Johs. Herskind og Hustrus Minde-legat for unge, fremadstræbende, ubemidlede Mænd i Hasle til Støtte for deres videre Ud-dannelse i Haandværk eller industrielle Fag. Stort: Kr. 7000. Bestyres af Borgmesteren, Sognepræsten og Form. for Haandværker- og Industriforeningen.

Ligningskommission.

Form.: Skomagerm. Otto Hansen. (S.)
 Næstform.: Disponent Aage Larsen. (K.)
 Arbm. Poul Hansen. (S.)
 Stenhugger Villy Finne. (S.)
 Avlsbr. Ejner Hansen. (B.)
 Overtoldbetjent O. Jensen. (B.)
 Fisker Georg Jørgensen. (S.)

Lægdsmænd. 7. Lægd: Overbetjent H. Arnoldus.

Maskintilsynsmand. Smedesv. Thorvald Jensen.

Menighedsraad. Form.: Sognepræsten.

Politi. Politistation paa Raadhuset. 103. (8—12 og 14—18). Overbetjent: H. Arnoldus. 135.
 Politibetjente: Kaj Olsen. 160. C. Aakerlund. 105.

Postvæsen. Postkontor, Storeg. 22. (26,0-2,7). 33. (9—12 og 14—18). Postmester: I. Folk-mann.

Præstebolig. Storeg. 44 (36,0-10,1).

Raadhus (40,0-4,3). Tingdag første Fredag i Maa-neden. Afgiver Plads til Borgmesterkontor, Kommunekontor og Politistation.

Skolevæsen. Skolekommissionens Form.: Fag-foreningsformand Vald. Sommer. Den kommuna-le Børgerskole (46,0-8,2). Undervisning i 7 Klasser med 4 Lærere og 2 Lærerinder. Skole-inspektør Johs. M. Thinggaard. Lærere: Viggo Abildtrup, Sigfr. Mogensen og O. Stibolt. Lærer-inder: Frk. Agnethe Dam og Frk. Gertrud Han-sen.

Teknisk Skole (50,0-5,0).

Skovvæsen. Kommunens Plantage, ca. 55 ha. Udv. Form.: Cementstøber Ieimar Bergstrøm.

Stiftelser. En 1914 opført Bygning med Fribolig for 8 enlige Kvinder opretholdes af Etatsraad- inde Koefoeds Legat (20,5-1,7). Form. for Stift-elsens Bestyrelse: Borgmesteren.

Sygekasse. Form.: Politibetjent C. Aakerlund.
 Kasserer: Malern. Janus Hansen.

Toldvæsen. Toldkontor ved Havnen (15,5-2,1). 26. (8—17.) Toldforvalter: H. Iversen. Over-toldbetjent: Otto Jensen.

Turistforening. Form.: Overbetjent H. Arnoldus.
Vandværk. (Se Gasværk.)

Kgl. Vejer og Maaler. Havnefoged K. Pedersen.

Ibsker Sogn.

Indbyggerantal 1719 (Folketælling 15% 1945).

Beskæftigelsesudvalg. Form.: Gdr. H. Hansen, Munkegaard.

Brugsforeninger. Aarsdale Br. (32,0-0,6). Form.: Røgeriejer Jakob J. Hansen, Aarsdale. Forret-ningsf.: Regnskabsf. Alfred Clausen. Uddeler: Kn. Højegaard. Listed Br. (24,0-0,7). Form.:

Carl Andersen, Højly. Forretningsfører: Stenhugger Karl Madsen. Uddeler: Ludv. Koch.

Brændselsudvalg. Form.: Avlsbr. Alfr. Lau, Nørremark.

Børneværn. Form.: Pastor E. Olsen.

Folkebogsamling. Form.: Pastor E. Olsen. Udlaan paa Skolerne.

Folkeregister. Rentier Johs. Hermansen, Grisby.

Forsamlingshus. »Vaddam«. Ejers af Kommunen.

Havne. Aarsdale Fiskerihavn. Dybde: Ca. 2 m. Form.: Fiskehandler Chr. Hjorth Hansen. Listed Fiskerihavn. Dybde: Ca. 3 m. Form.: Fisker Peder Pedersen.

Hegnssynsmænd. Form.: Gdr. Chr. Larsen, Svanke Vang.

Husmandsforening. Avlsbr. Chr. Hansen, Degnebro.

Husmandslyngen. Form.: Chr. Hansen, Degnebro. Opsynsmand: Albert Schou.

Kirke. Sognepræst (tillige Sognepræst for Svanke): E. Olsen. Kirkesanger: Lærer P. Dam. Organist: Lærer Alfr. Kjøller. Kirkeværge: Gdr. Andr. Munch, Brændsgaard. Graver og Ringer: H. Kofoed, 1. Vdg. Pc.

Kommunekasserer. Rentier Johs. Hermansen, Grisby.

Kornnævn. Form.: Avlsbr. P. Jensen, Egedal.

Lægdsmand. 15. Lægd: Gdr. H. Schou, Styrgaard.

Maskintilsynsmand. Karetmager E. Jensen.

Mejeri. A/M Vaddam (65,0-1,6). Form.: Gdr. K. Jensen, Raageskovsgaard. Bestyrer: L. Bidstrup Spanner.

Menighedsraad. Form.: Sognepræsten.

Sandemand. Gdr. H. Ipsen, Bækkegaard.

Skolevæsen. Skolekommissionens Form.: Sognepræsten. Udv. Form.: Vilh. Jacobsen, Aarsdale Vang. Aarsdale Skole (25,0-0,9). Lærer: Alfr. Kjøller. Forskolelærerinde: Frk. Sofie Thamdруп. Listed Skole (15,0-1,1). Lærer H. Møller. Ndr. Skole (24,0-1,0). Lærer: P. Dam. Forskolelærerinde: Frk. Ragni Ipsen. Sdr. Skole (16,0-0,6). Lærer: Søren Borup.

Skorstensfejer. E. Nielsen, Rønne.

Skytteforening. Bornh. Amts 19. Kreds. Form.: Povl Ipsen, Paradisgaard.

Sogneraad.
Gdr. H. Kaas, Nørregaard, Form. og Form. for det sociale Udvalg. (K.)
Gdr. Harald Hansen, Munkegaard. (V.)
Avlsbr. Vilh. Jacobsen, Aarsdale Vang. (V.)
Gdr. Vald. Nielsen, Stensgaard. (V.)
Postbud Vill. Kofoed Jensen. (S.)
Avlsbr. Ejnar Pedersen, Stenshøj. (V.)
Avlsbr. A. Lau, Nørremark. (S.)
Avlsbr. P. Jensen, 36. Slg. Pc. (Husmandsliste.)
Fhv. Uddeler N. Nielsen, Listed. (S.)
Fiskehdl. P. Pedersen, Listed. (Fiskerliste.)

Strandfogder. Regnskabsfører Ernst Møller, Aarsdale, og Fisker Vald. Mortensen, Listed.

Sygekasse. Form.: Jens Eriksen, Nørremark. Kasserer: Købm. B. Rasmussen, Aarsdale.

Toldvæsen. Toldopsynsmand J. M. Hjorth Hansen

Vandsynsmænd. Form.: Gdr. A. Pedersen, Pilegaard.

Vejudvalg. Form.: Gdr. H. Hansen, Munkegaard.

Klemensker Sogn.

Indbyggerantal 2629 (Folketælling 15% 1945).
Beskæftigelsesudvalg. Form.: Gdr. Poul Kofoed, Kannikegaard.

Brugsforeninger. Aarsballe Br. (71,0-4,4). Form. og Forretningsfører: Gdr. L. Tolstrup, Strangegaard. Uddeler: Kr. Fiil. — Klemensker Br.: (67,6-6,7). Form. og Forretningsfører: Avlsbr.: Herman Holm, Vennershøj. Uddeler: Thor Jensen. — Klemensker Grovvarerforret. (68,0-16,1). Form.: Gdr. C. Folkmann, Aagaard. Best.: H. Dam.

Børneværn. Form.: Lærer S. Simonsen.

Brændselsnævn. Form.: Sogneraadformanden.

Folkeregister. Kommunekontoret. 125. (Tirsdag og Fredag 14—17.)

Hegnssynsmænd. Form.: Gdr. J. Holm, Asseregd.

Husmandsforening. Form.: Avlsbr. Hans Ipsen, Lærkelund.

Jernbanestation paa Rønne—Allinge-Banen med Postekspedition. 35. Stationsmester: Johs. Kjeldsen.

Kirke. Sognepræst: Arne Röhde. Kirkesanger: Lærer P. M. Carlsen. Organist: Fru Kamma Gude. Kirkeværge: Proprt. Alfred Lind, Simblegaard. Graver og Ringer: Ch. Pedersen.

Kommunekasserer. Kæmner Knud Jørgensen.

Kommunekontor (23,0-2,9) Byen. Aabent Tirsdag og Fredag 14—17. 125.

Kornnævn. Form.: Gdr. L. Tolstrup, Strangegaard.

Legat. Gdr. Rasmus Hansen-Alling og Hustrus Legat til Hjælp for 2 trængende, forældrelose eller andre ubemidlede konfirmerede Børn i Klemensker, der oplæres i et Haandværk eller forberedes til en Eksamen, saaledes at de nyder Hjælpen i 2 Aar. Stort: Kr. 3366. Bestyres af Sognepræsten og Sogneraadformanden.

Lægdsmand. 10. Lægd: Gdr. P. Jensen, Marevadgaard. 11. Lægd: Gdr. C. Folkmann, Aagaard.

Maskintilsynsmænd. Ndr. Distrikt: Hmd. G. Abrahamson, 15. Slg. Pc. Sdr. Distrikt: Johs. Ipsen, Solbakke.

Mejerier. A/M Bjørnedal (65,0-12,4). Form.: Gdr. H. Nielsen, Sofiedal. Bestyrer: H. Christoffersen. — A/M Svalhøj (85,0-4,4). Form.: Gdr. H. Riis, Duebjerggd. Bestyrer: C. M. Lund.

Menighedsraad. Form.: Sognepræsten.

Sandemand. Ndr. Distrikt: Gdr. Karl Munch, Krykkegaard. Sdr. Distrikt: Gdr. I. Pedersen, Sdr. Kirkebogaard.

Skolevæsen. Skolekommissionens Form.: Sognepræsten. Udv. Form.: Postbud J. Jørgensen. Kirkeskolen (22,0-1,0). Lærer: N. A. Gude. Forskolelærerinde: Frk. Elisabeth Kofoed. — Ndr. Skole (14,8-0,4). Lærer: S. Simonsen. Forskolelærerinde: Frk. Maria Bancke. — Sdr. Skole (23,4-0,6). Lærer: P. Carlsen. Forskolelærerinde: Frk. Alma Jensen. — Vestre Skole (11,5-0,4). Lærer: H. Sommer. Forskolelærerinde: Frk. Karen Mortensen.

Skorstensfejer. E. Nielsen, Rønne.

Skovvæsen. Kommunens Plantage, 96 ha. (Se Udmarksbestyrelse.) Opsynsmand: M. Ipsen.

Skytteforeninger. Bornh. Amts 2. Kr. Form.: Smedemester C. M. Dich. — Bornh. Amts 23. Kr. Form.: Købm. Holger Jørgensen, Aarsballe.

Sogneraad.
Proprt. Alfred Lind, Simblegaard, Form. og Form. for det sociale Udvalg. (K.)
Hmd. G. Abrahamson, 15. Slg. Pc. (S.) Næstform.
Gdr. L. Tolstrup, Strangegaard. (V.)
Lærer S. Simonsen, Ndr. Skole. (V.)
Gdr. Ch. Hermansen, Hintzegaard. (V.)
Hmd. Anth. Juul, 55. Slg. Pc. (V.)

Arbm. Karl Landin. (S.)
 Avlsbr. Martin Jespersen, 69. Slg. Pc. (S.)
 Postbud J. Jørgensen, 25. Slg. Pc. (S.)
 Sygekasse. Form.: Avlsbr. Albert Ipsen. Kasserer:
 Rentier Jul. Falck, Byen.
 Udmærksbestyrelse. Form.: Gdr. L. Tolstrup,
 Strangegaard.
 Vejudvalg. Form.: Postb. J. Jørgensen, 25. Slg. Pc.

Knudsker Sogn.

Indbyggerantal 1360 (Folketælling 1 $\frac{1}{2}$ 1945).
 Beskæftigelsesudvalg. Form.: Avlsbr. Aage Kjøl-
 ler, Mathildesminde.
 Brændselsudvalg. Form.: Johs. Espersen, Skov-
 fryd pr. Ringeby.
 Børneværn. Form.: Sogneraadsformanden.
 Folkeregister, Kommunekontoret.
 Forsamlingshus v. Skolen (opført 1936) vurderet
 sammen med Skolen, ejes af Kommunen, afgiv-
 ver Plads til Kommunekontor og Gymnastiksal
 for Skolen.
 Hegnsynsmænd. Form.: Avlsbr. Johs. Højegaard,
 Stensminde.
 Husmandsforening. Form.: Avlsbr. Johs. Høje-
 gaard, Stensminde.
 Kirke. Sognepræst: Provst M. Matthiesen. Bor i
 Rønne. Kirkesanger: Lærer K. A. Madsen.
 Organist: Fr. Lindberg, Rønne. Kirkevæрге:
 Gdr. N. Engell, Stubbegaard. Graver og Ringer:
 Vært Johs. Carlsen.
 Knudsker Idrætsforening. (Tilsluttet B. A. S. G. og
 I. som 21. Kreds.) Form.: Harry Rasmussen,
 Aakirkebyvej.
 Kommunekasserer. Johs. Espersen.
 Kommunekontor. Forsamlingshuset. ☞ Rønne 950.
 (Tirsdag 10—13, Fredag 10—13 og 17—19.)
 Kornnavn. Form.: Møllejer Aage Mortensen,
 Knudsker Mølle.
 Legater. I. Anchers Enkes Legat til Fordel for
 Knudsker Skole. Stort: Kr. 1,000.
 I. Ancher Enkes Legat til værdige trængende
 i Knudsker Sogn. Stort: Kr. 1,000.
 Bestyres af det sociale Udvalg.
 Lægdsmand. 2. Lægd: Avlsbr. Axel Kofoed, Sol-
 bakke.
 Maskintilsynsmand. Sogneraadsformanden.
 Menighedsraad. Form.: Provst M. Matthiesen,
 Rønne.
 Sandemand. Gdr. K. Jensen, Smørbygaard.
 Skolevæsen. Skolekommissionens Formand: Sog-
 neraadsformanden. Knudsker Skole (66,0-10,0).
 Førstelærer: K. A. Madsen. Lærer: Mogens
 Frederiksen. Lærerinde: Fru Edna Friberg,
 Skorstensfejer. E. Nielsen, Rønne.
 Skovvæsen. Kommunens Plantage, 40 ha. (Se Ud-
 mærksbestyrelsen.) Skovbetjent: J. Nielsen.
 Sogneraad.
 H. E. Mogensen, 12. Slg. Pc. Form. og Form.
 for det sociale Udvalg. (S.)
 Arbm. Vald. Jeppesen, 17. Slg. Pc., Næstfor-
 mand. (S.)
 Stenhugger H. Svendsen, Bøgely. (S.)
 Avlsbr. Th. Nielsen, Brejdablik. (V.)
 Johs. Espersen, Skovfryd pr. Ringeby. (S.)
 Avlsbr. Georg Olsen, Annas Minde. (V.)
 Gdr. Karl Sode, Erlandsgaard. (V.)
 Strandfoged. Gdr. H. P. Olsen, Sandegaard.
 Sygekasse. Form.: Sogneraadsform. H. E. Mogen-

sen, 12. Slg. Pc. Kasserer: Georg Olsen, Annas
 Minde.
 Udmærksbestyrelse. Form.: Sygekassekasserer
 Georg Olsen, Annas Minde.
 Vandsynsmænd. Form.: Gdr. H. P. Kofoed, Gade-
 gaard.
 Vejudvalg. Form.: Avlsbr. Th. Nielsen, Brejdablik.

Nexø Købstad.

Indbyggerantal 3071 (Folketælling 1 $\frac{1}{2}$ 1945).
 Beskæftigelsesudvalg. Form.: Bankdir. J. Wester-
 gaard.
 Boligudvalg. Form.: Skibsfører Asker Kure.
 Borgmesterkontor. Kildestr. 18. ☞ 205. (9—12 $\frac{1}{2}$),
 første og sidste Dag i Maanedet tillige 14—16).
 Brandinspektør. Arbejdsform. Harry Lassen.
 Brugsforening. Form.: Fhv. Maalerkontrollør Jul.
 Holm, Sdr. Landevej 3. Uddeler: Carl Olsen.
 Brændselsudvalg. Form.: Borgmesteren.
 Bygningskommission. Form.: Borgmesteren.
 Byraad.
 Borgmester: N. E. Harild, Form for det sociale
 Udvalg. (K.)
 Snedkersv. Hans Pihl. (S.)
 Best. Martin Petersen. (V.)
 Sygekassekass. Aa. B. Andersen. (S.)
 Møbelfabr. Johs. Sorth. (K.)
 Malerm. Carl Nielsen. (S.)
 Mekaniker Jens Hansen. (V.)
 Arbm. Chr. Pedersen. (S.)
 Skibsfører Asker Kure. (K.)
 Skoleinsp. Georg Bjerregaard. (S.)
 Fisker Chr. Ipsen. (K.)
 Børneasyl. Form.: Dommer Johs. Olsen. Best.:
 Frk. Christiansen.
 Børneværn. Form.: Borgmesteren.
 Dommerkontor. p. t. Storegade 13. ☞ 39. (9—16.)
 Dommer: Johs. Olsen. Fuldm.: Cand. jur. Svend
 Hassing. Kontorass.: Chr. Rye Madsen. Ordinær
 Retsdag hver Onsdag Kl. 10.
 Elektricitetsværk. Udv. Form.: Møbelfabr. Johs.
 Sorth. Best.: H. Broch.
 Folkebogsamling. Brogade 6. Form.: Amtsrevisor
 Th. Petersen. Bibliotekar: Fru E. Sonne Peter-
 sen.
 Folkeregister. Kommunekontoret (9—12 $\frac{1}{2}$). ☞ 205.
 Forligskommission i Gældssager. Købm. S. V.
 Kjøller og Sogneraadsform. Hans Fr. Hansen,
 Bodilsker.
 Gade- og Vejvæsen. Udv. Form.: Best. Martin
 Petersen.
 Gasværk. Udv. Form.: Møbelfabr. Johs. Sorth.
 Haandværker- og Industriforening. (Se Skoler.)
 Form.: Møbelfabr. Johs. Sorth.
 Handelsforening. Form.: Købm. Hans Munch.
 Havn. Udv. Form.: Borgmesteren. Havnefoged og
 Dokmester: P. Djernæs. Lodser: Chr. Lerche og
 O. Madsen. Havnens Dybde: 5 m. I Forbindelse
 med Havnen en Tørdok 56 m lang, 12 m bred
 og 3,77 m dyb.
 Hegnsynsmænd. Form.: Landsretssagf. Jac. Wich-
 mann.
 Husmoderforening. Nexø og Omegns Husmoder-
 forening. Form.: Fru Postm. Knudsen.
 Højskoleforening. Form.: Lærer A. Bjerre.
 Jernbanestation. ☞ 29. Stationsforst.: N. Aakjær.
 Kirke. Sognepræst: Aksel Mathiasen. Kordegn:
 pens. Lærer C. A. Rønne. Organist Aksel Kofoed

- Pedersen. Kirkevæрге: Pens. Skoleinsp. Kr. Kristensen. Graver og Ringer: Emil Møller. Metodistkirke. Pastor Særmark.
- Kommunekontor.** Kildestr. 18. ☎205. (9—12½.) Kommunebogh.: B. S. Assens. Kasserer: Fru M. Mouritzen. Fuldmægtig: Harry Larsen.
- Kornnævn.** Form.: Best. J. C. Pedersen.
- Legater.** Hvor intet andet er anført, bestyres Legatet af det sociale Udvalg.
- Købmand Andreas Berge's Mindelegat for værdige trængende i Nexø. Stort: Kr. 3,404.
- Johannes Birchs Legat for unge Menneskers videre Uddannelse. Stort: Kr. ca. 500,000. Bestyrelsens Form.: Fhv. Skoleinsp. Kristensen.
- Konsul A. Birch og Hustrus Mindelegat for værdige trængende i Nexø. Stort: Kr. 102,958. Bestyres af Sognepræsten og 2 Bestyrelsesmedl. samt 2 valgte af Legatstifteren.
- Kong Chr. IX's Mindelegat for Børnebespisning. Stort: Kr. 1000.
- Legatet Dampskibsf. M. Davidsens Minde for værdige trængende i Hasle og Nexø. Stort: Kr. 3166. Bestyres af Sognepræsten og 2 Byraadsmedlemmer i Nexø og 2 Byraadsmedlemmer i Hasle.
- Legatet A. Juul Erthmanns Minde for værdige trængende i Nexø. Stort: Kr. 2692. Bestyres af Byraadet og Sognepræsten samt den højeste i Nexø boende Øvrighedsperson.
- Bødkerm. H. J. Hansen og Hustrus Legat til Konfirmander i Nexø. Stort: Kr. 3448. Bestyres af Byraadet og Sognepræsten.
- Konsul Hans Casper Hansen og Hustrus Mindelegat for værdige trængende i Nexø. Stort: Kr. 1038.
- N. L. Harild og Hustrus Legat for værdige trængende i Nexø og Asylet. Stort: Kr. 15,245.
- Legatet Jeppe Henriksens Minde for værdige trængende i Nexø. Stort: Kr. 4877.
- Skibsfører Andr. Kisling og Hustrus Legat for værdige trængende i Nexø. Stort: Kr. 8362.
- Morten Koføeds Enkes Legat for værdige trængende i Nexø. Stort: Kr. 440.
- Snedker J. D. Larsens Legat for værdige trængende i Nexø. Stort: Kr. 3000.
- Skibsfører H. C. Linds Enkes Legat for værdige trængende i Nexø. Stort: Kr. 2824.
- Frkn. Andr. Madvigs Mindelegat for værdige trængende i Nexø. Stort: Kr. 9427.
- Skipper J. P. Marchers Enkes Legat for værdige trængende i Nexø. Stort: Kr. 300.
- I. P. Mortensens og Hustrus Legat for værdige trængende i Nexø. Stort: Kr. 2000.
- Skibsfører J. J. Munchs Legat for værdige trængende i Nexø. Stort: Kr. 7255.
- Byfoged Petersen og Hustrus Legat for Asylet i Nexø. Stort: Kr. 1000.
- Frk. Karoline Petersens Legat for værdige trængende i Nexø. Stort: Kr. 1435.
- S. N. Sehesteds Legat for værdige trængende i Nexø. Stort: Kr. 200.
- Et Dramatisk Selskabs Legat for værdige trængende i Nexø. Stort: Kr. 322.
- Legatet Arboe Sonnes Minde for værdige trængende i Nexø. Stort: Kr. 2756.
- I. S. Kjærgaard og Hustrus Legat for Nexø By's gamle. Stort: Kr. 5000. Bestyres af 1 af Byraadet valgt Formand, 1 Medlem valgt af Ensomme gamle Værn i Nexø, og 1 Medlem valgt af Bornholms Valgmenighed. Anvendes til
- Udflygter, Sammenkomster o. lign. for Byens gamle.
- Ligningskommission.**
Form.: Grosserer Ove Koføed. (K.)
Skibsfører A. Kure. (K.)
Mekaniker J. Hansen. (V.)
Gartner Martin Bjerregaard (V.)
Best. Poul Jensen. (S.)
Snedkersv. Hans Pihl. (S.)
Arbm. Thorv. Larsen. (S.)
- Lægdsmand.** 20. Lægd: Overbetjent K. M. V. Pedersen.
- Maskintilsynsmand.** Referent P. Holm.
- Mejeri.** Form.: Avlsbr. K. C. Pedersen. Best.: Viggo Pedersen.
- Menighedsraad.** Form.: Sognepræsten
- Politi.** Politikontor paa Raadhuset. ☎270. (9—12 og 14—17). Politifuldm.: Preben Krarup. Politistation paa Raadhuset. ☎186. Overbetjent: K. M. V. Pedersen. Politibetjente: Fisker Larsen, Poul Sørensen og J. Karlsen.
- Postvæsen.** Postkontor paa Jernbanestationen. ☎54. (9—12 og 14—17). Postm.: Th. Knudsen.
- Raad- og Tinghus.** Storg. ☎13. Raadhusbetjent: Fru O. Holm.
- Skolevæsen.** Skolekommissionens Form.: Best. M. Petersen. Den kommunale Borgerskole. Undervisning i 10 Klasser med 5 Lærere og 3 Lærerinder. Skoleinspektør: G. Bjerregaard. Lærere: Viggo Hansen, Chr. Lind og P. Sander Hansen, Hans Larsen. Lærerinder: Frk. C. Andreassen, Frk. Clara Westh og Fru E. Stichelkunoff. — Realskolen. 3 Lærere og 2 Lærerinder Forst.: A. Jensen. Lærere: A. Bjerre og P. Elmkvist. Lærerinder: Fru Forst. Laura Jensen og Frk. Inga Fossum Poulsen. — Teknisk Skole. Ejes af Haandv.- og Industriforen. Forst.: Blikkenslagerm. Otto Erichsen. Pedel: Carl Bohn.
- Skovvæsen.** Kommunens Plantage og Udmark, 74 ha, hvoraf 41 ha tilplantet. Udv. Form.: Mekaniker Jens Hansen.
- Skytteforening.** Bornh. Amts 4. Kr. Form.: Overbetjent K. M. V. Pedersen.
- Sundhedskommission.** Form.: Borgmesteren.
- Sygehus.** Nexø Sygehus. Bestyrelsens Form.: Skibsfører Asker Kure. Sygehuslæge: E. Hempel-Jørgensen. Oversygeplejerske: Frk. Anna Nielsen. Kasserer for Sygehuset: Fhv. Købm. H. Sode. Besøgstid: 11—12 og 15—16. ☎4.
- Sygekasse.** Form.: J. M. Pedersen, Grønnegade 15. Kasserer: Aa. B. Andersen, Ndr. Strandvej 13. ☎200. (10—12— og 15—18).
- Toldvæsen.** ☎32. (8—17). Toldforvalter: B. Rasmussen. Toldelev: B. Mølkjær Larsen. Toldbetjent: Bernt Andersen.
- Turistforening.** Form.: Konditor C. C. Hjorth.
- Vandsynsmænd.** Form.: Landsretssagf. Jac. Wichmann.
- Vandværk.** (Se Elektricitetsværk.)
- Kgl. Vejer og Maaler.** J. Karlsen, Ndr. Strandvej.

Nyker Sogn.

- Indbyggerantal 1321 (Folketælling 15% 1945).
- Brgsforening.** Nyker Br. (30,0-4,1). Form.: Gdr. H. Thinggaard, Saltholm. Uddeler: Oluf Vesth.
- Brandselsudvalg.** Form.: Sogneraadsformanden.
- Børneværn.** Form.: Sogneraadsformanden.
- Elektricitetsværk.** Form.: Gdr. Th. Thinggaard, Pluggegaard.

- Folkebogsamling.** Nyker Folkebogsamling paa Hovedskolen.
- Folkeregister.** Sogneraadsformanden.
- Forsamlingshus.** Nyker Gymnastik- og Forsamlingshus. (Vurderet sammen med Hovedskolen.)
- Hegnssynsmænd.** Form.: Sogneraadsformanden.
- Husmandsforening.** Form.: Oluf Anker, Kyndegaards Pc.
- Jernbanestation.** Station paa Rønne—Allinge-Banen med Postekspedition. 40. Ekspeditrice: Fru Sara Nielsen.
- Kirke.** Sognepræst: Johs. Juul Nielsen. Kirkesanger: Førstelærer H. P. Kofoed. Organist: H. Chr. Schou. Kirkeværge: Gdr. Johs. Sørensen, Vintrægaard. Graver og Ringer: Otto Schou, 22. Slg. Pc.
- Kommunekasserer.** Johan Kofoed, Orfa.
- Kornnævn.** Form.: Sogneraadsformanden.
- Lægdsmand.** 3. Lægd: Forpagter H. P. Nielsen, Granholt.
- Maskintilsynsmand.** Snedker Andr. Hansen.
- Mejeri.** A/M Nykær (39,0-1,7). Form.: H. P. Hansen, Søndregaard. Bestyrer: L. Bidstrup.
- Menighedsraad.** Form.: Sognepræsten.
- Sandemand.** Gdr. M. Kofoed, Lillegaard.
- Skolevæsen.** Skolekommissionens Form.: Sogneraadsformanden. Udv. Form.: Arbm. Edvin Carlsen. Aftenskolenævn. Form.: Snedker Aage Lund, Skovly, Kyndegd. Pc. Hovedskolen (vurderet sammen m. Forsamlingshuset) (36,0-7,2). Førstelærer: H. P. Kofoed. Andenlærer: Evald Markussen. — Østre Forskole (9,0-0,4). Lærerinde: Frk. Helene Christensen. — Vestre Forskole (11,0-0,7). Lærerinde: Frk. Anna Marie Kofoed.
- Skorstensfejer.** E. Nielsen, Rønne.
- Skovvæsen.** Kommunens Plantage, ca. 146 ha. (Se Udmarksbestyrelse.)
- Skytteforening.** Bornh. Amts 16. Kr. Form.: Knud Kure, Granebo.
- Sogneraad.**
- Stenhugger H. Svendsen, 18. Slg. Pc., Form. og Form. for det sociale Udv. (S.)
- Gdr. Knud Pelle, Mulebygaard, Næstform. (S.)
- Gdr. Edv. Kofoed, Blæsbygaard, (BF.)
- Avlsbr. H. Thinggaard, Saltholm. (BF.)
- Arbm. Hans Chr. Pedersen, Muleby. (S.)
- Arbm. Edvin Carlsen. (S.)
- Hmd. Karl O. Pedersen, Skovly. (BF.)
- Avlsbr. Oluf Anker, Kyndegd. Pc. (BF.)
- Vejmand Aage Lund. (S.)
- Strandfoged.** Arbm. Frede Knudsen, Sorthat.
- Sygekasse.** Form.: Murer Viggo Jensen, Byen. Kasserer: Mejerist Arne Boesen.
- Sygeplejeforening.** Form.: Fru Anna Svendsen, 18. Slg. Pc. Sygeplejerske: Fru Kofoed, Knudsker.
- Udmarksbestyrelse.** Form.: Hans Svendsen, 18. Slg. Pc.
- Vandsynsmænd.** Form.: Avlsbr. H. Bidstrup, Yppernelund.
- Vejudvalg.** Form.: Gdr. Knud Pelle.
- Johs. Hansen.** Uddeler: J. P. Jørgensen. — Nylars Br. (18,0-2,1). Form. og Forretningsfører: Gdr. M. Landschoff, Køllergaard. Uddeler: Otto Koch.
- Brændselsnævn.** Form.: Sogneraadsformanden.
- Børneværn.** Form.: Bagerm. Eggert Hansen, Lobbæk.
- Folkebogsamling.** Nylars Biblioteksforen. Form.: Pastor A. Løvgreen. Bibliotekar: Rentier Hjalmar Hansen.
- Folkeregister.** Sogneraadsformanden.
- Forsamlingshuse.** Arnager Forsamlingshus ejes af Arnager Brugsforening. — Nylars Samlingshus ejes af Nylars Kommune.
- Gildeslag.** Oldermænd: Gdr. Th. Sonne, Vellensbygaard. Skraaherre: Gdr. H. K. Jespersen, Imminggaard.
- Havn.** Arnager Fiskerihavn. Dybde: 2,6 m. Form.: Fisker Theodor Hansen.
- Hegnssynsmænd.** Form.: Gdr. Svendsen, Loftsgd.
- Husmandsforening.** Form.: Chr. Bendtsen, 3. Slg. Parcel.
- Husmoderforening.** Form.: Fru Boesen, Lobbæk.
- Jernbanestation.** Kjøllegaard St. paa Rønne—Nexø-Banen. Postekspedition. 45. Stationsekspedient: Chr. Kruse.
- Kirke.** Sognepræst: A. Løvgreen. Kirkesanger: Lærer O. M. Dyrendal. Organist: Frk. Ellen Kofoed, Hytten. Kirkeværge: Rentier Hjalmar Hansen. Graver og Ringer: Snedker Herluf Sommer.
- Kommunekasserer.** Bagerm. Eggert Hansen.
- Kornnævn.** Form.: Gdr. Th. Sonne, Vellensbygd.
- Legater.** Etatsraadinde B. Lyngbergs Legat for værdige trængende, der er over 50 Aar, i Nylars Sogn. Stort: Kr. 24,000. Bestyres af Sogneraadet.
- Frk. Hansigne Thorsens Legat for værdige Trængende i Nylars Sogn. Stort: Kr. 10,000.
- Gdr. Math. Chr. Jensen og Hustru Dorthea Kristine Jensens, f. Nielsen. Legat for værdige Trængende i Nylars Sogn. Stort: Kr. 10,000.
- Lægdsmand.** 4. Lægd: Gdr. H. K. Jespersen, Imminggaard.
- Maskintilsynsmand.** Snedkerm. Viggo Jacobsen.
- Menighedsraad.** Form.: Sognepræsten.
- Sandemand.** Rentier A. Andersen, Aabo.
- Skolevæsen.** Skolekommissionens Form.: Sognepræsten. Udv. Form.: Bagerm. Eggert Hansen. Kirkeskolen (25,0-2,6). Førstelærer: O. M. Dyrendal. Lærerinde: Frk. Valborg Eriksen. — Sdr. Skole (12,0-0,6). Lærer Holger Jensen.
- Skorstensfejer.** E. Nielsen, Rønne.
- Skovvæsen.** Kommunens Plantage, 89 ha. (Se Udmarksbestyrelse.)
- Skytteforening.** Bornh. Amts 15. Kr. Form.: Uddeler Jens Jørgensen, Arnager.
- Sogneraad.**
- Avlsbr., Landstingsmand Jens Holm, Idasminde, Form. og Form for det sociale Udv. (K.)
- Bagerm. Eggert Hansen, Lobbæk, Næstform. (V.)
- Gdr. C. Andersen, Uglegaard. (V.)
- Fisker Sextus Hansen, Arnager. (S.)
- Avlsbr. H. Poulsen, Arnager. (V.)
- Foderm. E. Nielsen, Vellensbygd. (S.)
- Smed Aksel Larsen, Lobbæk. (S.)
- Strandfoged.** Marinus Riis, Arnager.
- Sygekasse.** Form.: Avlsbr. Jens Ridder, Kragelund. Kasserer: Lærer H. Jensen, Sdr. Skole.

Nylars Sogn.

Indbyggerantal 1087 (Folketælling 15% 1945).

- Aftenskolenævn.** Form.: Aksel Larsen, Lobbæk.
- Beskæftigelsesudvalg.** Form.: Gdr. Knud Kofoed, Gadegaard.
- Brugsforeninger.** Arnager Br. (10,0-0,6). Form.:

Sygeplejeforening. Form.: Bagerm. Eggert Hansen, Lobbæk.
Toldvæsen. Toldopsynsmand: Esper A. Bidstrup, Arnager.
Udmærksbestyrelse. Form.: Gdr. M. Landschoff, Kjøllergaard.
Vandsynsmænd. Form.: Gdr. S. C. M. Koefoed, Brunsgaard.
Vejudvalg. Form.: Gdr. C. Andersen, Uglegaard.

Olsker Sogn.

Indbyggerantal 1735 (Folketælling 15% 1945).
Beskæftigelsesudvalg. Form.: Avlsbr. H. P. Christiansen, Frydenhøj.
Brændselsudvalg. Form.: Avlsbr. Karl Holm, Karlshøj.
Brugsforeninger. Olsker Br. (27,5-1,0). Form.: Avlsbr. Karl Holm, Karlshøj. Uddeler: V. Aagesen. — Tejn Br. (37,0-1,0). Form.: Avlsbr. Janus Hansen, Tejn. Uddeler: E. Hellesen.
Børneværn. Form.: Alvin Møller, Sandkaas.
Folkeregister. V. Kjøller, Lindevang.
Forsamlingshus (7,0-0,3). Form.: Karl Holm, Karlshøj.
Havn. Tejn Fiskerihavn. Form.: Fiskehdl. Hans M. Bendtsen.
Hegnssynsmænd. Form.: Avlsbr. Carl Nielsen, Frydendal.
Husmandsforening. Form.: Avlsbr. Hans Jensen, Skovsholm.
Jernbanestationer. Humledal Station paa Rønne—Allinge-Banen. ~~3~~Rø 46y. Ekspeditrice: Fru Agnes Eckvall. — Tejn Station paa samme Bane (Postekspedition). ~~3~~Al. 51. Ekspeditrice: Fru Ella Augustsen.
Kirke. Sognepræst: O. Moeslund (till. for Tejn). Kirkesanger: P. Rosdahl. Organist: Lærerinde Fru Martha Mikkelsen. Kirkeværge: V. Kjøller, Lindevang. Graver og Ringer: G. Pedersen. — Tejn Kirke (Filialkirke). Kirkesanger: Postbud Jensen. Organist: Lærerinde Frk. Larsen. Kirkeværge: Avlsbr. Janus Hansen. Kirkebetjent: Arbm. Rasmussen.

Kommunekasserer. H. P. Bendtsen, Tejn.
Kornnævn. Form.: Gdr. H. J. Westh, St. Lærkegd.
Lægdsmand. 13. Lægd: Gdr. J. C. Mogensen, Smedegaard.

Maskintilsynsmand. Snedker Carl Jensen, 30. Slg. Parcel.

Mejeri. A/M Humledal (48,0-1,2). Form.: Kapt. H. Chr. Vang, Dynddalegaard. Bestyrer: H. Kofoed.

Menighedsraad. Form.: Pastor O. Moeslund.
Sandemand. Gdr. C. M. Christensen, Pæregaard.
Skolevæsen. Skolekommissionens Form.: Sognepræsten. Udvalgt. Form.: Arbm. Peter Rømer, St. Hallegd. Pc. Kirkeskolen (30,0-1,1). Lærer: P. Rosdahl. Forskolelærerinde: Fru Martha Mikkelsen. — Tejn Skole (26,0-2,8). Lærer: M. Schræddergaard. Forskolelærerinde: Frk. Emmy Larsen.

Skytteforening. Bornh. Amts 14. Kr. Form.: Gdr. Aug. Olsen, Hollændergaard.

Sogneraad.
 Gdr. C. Kofoed, Bakkegaard, Form. (V.)
 Arbm. Alvin Møller, Sandkaas. (S.)
 V. Kjøller, Lindevang. (V.)
 Arbm. Peter Rømer, St. Hallegaards Pc. (S.)
 Avlsbr. Karl Holm, Karlshøj. (V.)

Stenhugger H. P. Andersen, 16. Slg. Pc. (S.)
 Fisker Ivar Mogensen, Tejn. (Fiskerliste.)
 Avlsbr. Chr. Thorsen, Ellekær. (V.)
 Avlsbr. Johs. Madsen, Aavang. (V.)
Strandfoged. Fisker Oluf Bendtsen, Tejn.
Sygekasse. Form.: Gdr. L. Andersen, Dalegaard.
 Kasserer: Fru Sanna Kofoed, Engly.
Toldvæsen. Toldopsynsmand: Fisker H. M. Bendtsen, Tejn.
Udmærksbestyrelse. Form.: Avlsbr. H. C. Jensen, Skovsholm.
Vandsynsmænd. Form.: Gdr. H. Kjøller, Valnøddegaard.

Pedersker Sogn.

Indbyggerantal 1200 (Folketælling 15% 1945).
Beskæftigelsesudvalg. Form.: Avlsbr. Ejnar Pihl, Smaalynge.
Brugsforening. Pedersker Br. (65,0-5,0). Form.: Avlsbr. Vilh. Kofoed, Sømarken. Regnskabsfører: Bankbestyrer Andr. Brandt, Byen. Uddeler: A. Sonne-Hansen.
Brændselsudvalg. Form.: Sogneraadsformanden.
Børnehjem. Egilsholm ejes af en Skoleforening i København og bruges som Feriekoloni for københavnske Skolebørn. Form.: Fhv. Skoleinsp. Chr. Jensen, Haderslevgade 1, København V.
Børneværn. Form.: Sogneraadsformanden.
Folkebogsamling. Pedersker Folkebogsamling paa Samlingshuset. Form.: Avlsbr. Chr. Nielsen, Aavang. Bibliotekar: Mejerist Carl Jakobsen.
Folkeregister. Sogneraadsformanden, Kommunkontoret.
Hegnssynsmænd. Form.: Gdr. Johs. Lund, Bakkegaard.
Husmandsforening. Form.: Avlsbr. H. P. Munck, Søj. Søj.
Jernbanestation. Station paa Rønne—Nexø-Banen med Postekspedition. ~~3~~34. Ekspeditrice: Fru Valborg Kofoed.
Kirke. Sognepræst: Provst L. Blang. Kirkesanger: Lærer E. Pedersen. Organist: Frk. Helene Andersen. Graver og Ringer: Andreas Kure, Nørrebro.

Kommunekontor. Samlingshuset. (Tirsdag 9—11 og Fredag 15—17 samt den første Søndag i hver Maaned.)
Kommunekasserer. Avlsbr. Vilhelm Kofoed.
Kornnævn. Form.: Gdr. Aksel Madsen, Aspeggaard.

Legater. Bestyres af det sociale Udvalg.
 Anders Funchs Mindelegat for 2 værdige trængende i Pedersker. Stort Kr. 800.

Jens P. Mortensen og Hustrus Legat for værdige trængende i Kommunen. Stort: Kr. 2100.

Fisker Jens Olsen Holms Legat for trængende Fiskere i Pedersker. Stort: Kr. 2500.

Arvefæster Jesper Thomas Madsen og Hustrus Legat til 4 værdige trængende i Pedersker. Legatstifternes Slægtninge, for saa vidt de er boende i Sognet, er fortrinsberettigede. Stort: Kr. 2000.

Lægdsmand. 22. Lægd: Gdr. Holger Kofoed, Hullegaard.

Maskintilsynsmand. Snedker Alfr. Brandt, Kirke-

Mejeri. Pedersker A/M (68,5-3,5). Form.: Sogneraadsformand Konrad Munch, Stenslille. Bestyrer: Mejeribrugskandidat Kai Bidstrup.

Menighedsraad. Form.: Sognepræsten.
Samlingshus (24,0-1,3). Ejers af Kommunen, afgiver Lokaler til Kommunekontor, Bank og Bibliotek.
Sandemand. Peter N. Jensen, Byen.
Skolevæsen. Skolekommissionens Form.: Provst Blang. Udv. Form.: Sogneraadsformanden. — Centralskolen (170,0-2,0). Førstelærer E. Pedersen. Lærer Gordon Larsen. Lærerinde: Frk. Asta Schou. Pedel: Herman Povlsen. — Ndr. Forskole (7,8-0,1). Forskolelærerinde: Frk. Karen Møller.
Skorstensfejer. E. Johansen, Rønne.
Skovvæsen. Kommunens Plantage, 330 ha. (Se Udmarksbestyrelse.)
Skytteforening. Bornh. Amts. 8. Kr. for Pedersker og Poulsker. Form.: Medhjælper Aksel Larsen, Poulsker.
Sogneraad.
 Avlsbr. Konrad Munch, Stenslille, Form. og Form for det sociale Udv. (V.)
 Gdr. Aage Funch, Pilegaard, Næstform. (V.)
 Fisker Chr. Povlsen, Egely. (S.)
 Gdr. A. Didriksen, Lynggaard. (V.)
 Avlsbr. Vilh. Kofoed, Sømarken. (V.)
 Avlsbr. Mandix Pihl, Sømarken. (R.)
 Hmd. Alb. Mortensen, Vestergd. Pc. (S.)
Strandfoged. Fisker Chr. Povlsen, Egely.
Sygekasse. Form.: Hmd. Jens Marcher, Enghave.
 Kasserer: Mejerist C. Jacobsen, Byen.
Udmarksbestyrelse. Form.: Sogneraadsformanden.
Vandsynsmand. Gdr. G. Lund Kofoed, L. Myregaard.
Vejudvalg. Form.: Gdr. A. Didriksen, Lynggaard.

Poulsker Sogn.

Indbyggerantal 1260 (Folketælling 15% 1945).
Beskæftigelsesudvalg. Form.: Gdr. Knud Madsen, Spidsegaard.
Brugsforeninger. Poulsker Br. (31,5-0,9). Form.: Gdr. K. Ipsen, Sommergaard. Forretningsfører: H. F. Andersen, Lillebo. Uddeler: H. Hansen. — Snogebæk Br. (18,5-0,5). Form. og Forretningsfører: Lærer A. Kure. Uddeler: Aage Jøker Christensen.
Brandselsudvalg. Form.: Snedkerm. Lund, 12. Slg. Pc.
Børneværn. Form.: Sogneraadsformanden.
Elektricitetsværk (32,0-0,6). Form.: Snedkerm. Møller, Bodilsker. Bestyrer: C. Kure.
Folkeregister. Sogneraadsformanden.
Forsamlingshus. »Frem« (12,5-0,4). Form.: Jacob Vibe, 11. Slg. Pc.
Fyrvæsen. Dueodde Nord- og Sydfyr. Fyrmester: V. Saxtorp. Fyrass.: J. A. Andersen og H. Jensen.
Havn. Snogebæk Fiskerihavn. Form.: Fisker Carl Mortensen.
Hegnsmænd. Form.: Holger Jensen, Dyndebygaard.
Husmandsforening. Form.: O. Schou, Rispebjerg.
Jernbanestationen. Pilemølle Station paa Rønne—Nexø-Banen. B. 53. Ekspeditrice: Fru E. Phillipsen.
Kirke. Sognepræst: O. Hartvigsen. Kirkesanger: Lærer Chr. Arvidsen. Organist: Fru Pastor Hartvigsen. Kirkeværge: J. Vibe, 11. Slg. Pc. Graver og Ringer: C. Holm.
Kommunekasserer. Gdr. Gether Jensen, Slettegd.

Kornnævn. Form.: Gdr. H. Kaas, Kaasegaard.
Legater. Bestyres af det sociale Udvalg.
 Niels Chr. Solegaard Jensen og Hustrus Legat for Poulsker Højlyng. Stort: Kr. 10,763,75.
 Arvefæster Lars Peter Pihls Legat for værdige trængende i Poulsker Sogn. Stort: Kr. 10,693,67.
 Lars Madsens Enkes Legat for en ældre Tjenestepige. Stort: 10,000 Kr.
Lægdsmand. 23. Lægd: Andr. Pihl, Axelhus.
Maskintilsynsmand. Smedemester Chr. Hansen, Præstegd. Pc.
Mejeri. A/M Bækedal (50,0-1,2). Form.: Gdr. Gether Jensen, Slettegd. Bestyrer: Johs. Due.
Menighedsraad. Form.: Sognepræsten.
Sandemand. C. J. Dam, Duesminde.
Skolevæsen. Skolekommissionens Form.: Sognepræsten. Udv. Form.: Snedkerm. Alfred Lund. Vestre og Østre Skole (65,0-1,0). Vestre Skole: Lærer: Chr. Arvidsen. Lærerinde: Frk. Petra Hansen. — Østre Skole: Lærer: A. Kure. Lærerinde: Frk. Anna Nielsen.
Skorstensfejer. Ejner Johansen, Rønne.
Skovvæsen. Kommunens Plantage, 385 ha. (Se Udmarksbestyrelse.)
Skytteforening. Bornh. Amts 18. Kr. Form.: H. P. Jensen, Slettegaard.
Sogneraad.
 Fiskehdl. L. Kaas, Snogebæk, Form. og Form. for det sociale Udv. (Udenfor Partier.)
 Snedkerm. Alfr. Lund, 12. Slg. Pc. (V.)
 Gdr. M. Funch, Degnegaard. (V.)
 Fisker Karl Mortensen, Snogebæk. (S.)
 Arbm. Valdemar Holm, 7. Slg. Pc. (S.)
 Gdr. J. Jensen, Udegaard. (V.)
 Gdr. Gether Jensen, Slettegaard. (V.)
Strandfogder. 1. Distrikt: J. Jensen, Aldersro. 2. Distrikt: Fisker P. Poulsen, Snogebæk.
Sygekasse. Form.: Avlsbr. Karl Madsen, Solbakke. Kasserer: Lærer A. Kure.
Toldvæsen. Toldopsynsmand: K. J. Thuesen.
Udmarksbestyrelse. Form.: Gdr. Marius Funch, Degnegaard.
Vandsynsmand. Form.: Andr. Pihl, Axelhus.
Vejudvalg. Form.: Gdr. J. Jensen, Udegaard.

Rutsker Sogn.

Indbyggerantal 1346 (Folketælling 15% 1945).
Beskæftigelsesudvalg. Form.: Forp. Anker Jørgensen, Thuleborg.
Brugsforeninger. Rutsker Br. (26,5-1,2). Form.: Gdr. J. Mogensen, Stellegaard. Kasserer: Gdr. Riis, Brødløsegaard. Uddeler: C. Mortensen. — Vang Br. (26,5-0,6). Form.: Stenarb. Carl Finne, Vang. Forretningsfører: Toldopsynsmand A. Stub-Holm. Kasserer: Stenarb. P. Hansen Oven Vang. Uddeler: H. Sonne Kofoed.
Børneværn. Form.: Regnskabsfører Harald Hansen, Krakdal.
Brandselsnævn. Form.: Sogneraadsformanden.
Folkeregister. Sogneraadsformanden.
Forsamlingshus (15,0-0,5). Form.: Gdr. Anker Kofoed, Køllergaard.
Havne. Helligpeder Fiskerihavn. Form.: Fisker Johs. Jørgensen. — Teglikaas Fiskerihavn. Form.: Fisker Henrik Holm. — Vang Fiskerihavn. Form.: Fisker Chr. Pedersen.
Hegnsmænd. Form.: J. Jacobsen, Nydamshus.

Husmandsforening. Form.: Avlsbr. Johs. Hansen. Skovly.

Kirke. Sognepræst (till. Sognepræst for Hasle): N. J. Nielsen, Hasle. Kirkesanger: Lærer J. N. Larsen. Organist: Lærer H. E. Pedersen. Kirkeværg: Købm. J. Jørgensen. Graver og Ringer: Hmd. Emil Hansen, Kærhave.

Kommunekasserer. Sandemand A. Boesen.

Kornnævn. Form.: Sogneraadsformanden.

Legat. Ludvig Birchs Legat for værdige trængende i Rutsker Sogn. Stort: Kr. 20,000. Bestyres af det sociale Udvalg.

Lægdsmænd. 9. Lægd: Gdr. A. Dam, Bukkegaard.

Maskintilsynsmand. Hmd. Alfred Mogensen, 22. Slg. Pc., Kirkely.

Mejeri. A/M Hammersdal (36,0-2,3). Form.: Gdr. L. Jørgensen, Krusegaard. Bestyrer: H. Hansen.

Menighedsraad. Form.: Sognepræsten.

Sandemand. Kommunekasserer A. Boesen.

Skolevæsen. Skolekommissionens Form.: Gdr. A. Dam, Bukkegaard. Kirkeskolen (25,0-2,4). Lærer: J. N. Larsen. Lærerinde: Frk. Friis. Ndr. Skole (20,0-1,5). Lærer: H. E. Pedersen. Forskolelærerinde: Fru Martha Mogensen.

Skorstensfejer. E. Nielsen, Rønne.

Skovvæsen. Kommunens Plantage, 134 ha. (Se Udmarksbestyrelse.)

Skytteforening. Bornh. Amts 13. Kreds. Form.: Bestyrer Johs. Dam, Dyndegaard.

Sogneraad.
A. J. Lambrecht, Form. (K.)
Sandemand A. Boesen, Næstform. (V.)
Regnskabsfører Harald Hansen, Krakdal. Fmd. for det sociale Udvalg. (S.)
Gdr. A. Dam, Bukkegaard. (V.)
W. Stub Holm, Vang. (S.)
Avlsbr. Aksel Lund, Lundshøj. (V.)
Stenhugger Walther Carlsen, Ringe. (S.)

Strandfogder. Røger N. P. Finne, Helligpeder. Fisker Chr. Pedersen, Vang.

Sygekasse. Form.: Maskinmester P. J. Pedersen, Vang. Kasserer: Avlsbr. H. Pedersen, Almely.

Toldvæsen. Toldopsynsmand: Andr. Stub-Holm, Vang.

Udmarksbestyrelse. Form.: Gdr. Alf. Dam, Bukkegaard. Opsynsmand J. Hansen Lund.

Vandsynsmænd. Form.: Rentier V. Thorsen, Kirkebyen.

Vejudvalg. Form.: Postbud W. Stub Holm, Vang.

Rø Sogn.

Indbyggerantal 910 (Folketælling 15% 1945).

Beskæftigelsesudvalg. Form.: C. Ipsen, Brøddegård.

Brugsforening. Rø Br. (48,0-2,6). Form.: Avlsbr. Johs. Ovesen, Bøgeskoven. Uddeler: L. Hansen.

Brændselsudvalg. Form.: Avlsbr. P. Johansen, Køgehus.

Børneværn. Form.: Avlsbr. Alf. Olsen, Skovsholm.

Folkeregister. Sogneraadsformanden.

Forsamlingshus. Ejes af Rø Brugsforening.

Hegnssynsmænd. Form.: Sandemand P. A. Schou.

Husmandsforening. Form.: Avlsbr. Andr. Hansen, Dalshøj.

Jernbanestation. Rø Station paa Rønne—Allinge-Banen med Postekspedition. 25. Ekspeditrice: Fru Anna Jensen.

Kirke. Sognepræst: P. Hostrup. Kirkesanger: Læ-

rer Ejnar Nielsen. Organist: Lærer Aage Jensen. Kirkeværg: Avlsbr. Alf. Olsen, Skovsholm. Graver og Ringer: I. Thorsen.

Kommunekasserer. Vald. Nielsen, Afholdshotellet.

Kornnævn. Form.: A. K. Rømer, Tyskegaard.

Legater. Bestyres af det sociale Udvalg.
Nicoline Bidstrups Legat. Stort Kr. 2000.
Hans Jensen Lund og Hustrus Legat for værdige trængende i Rø Sogn. Stort: Kr. 4000.

Lægdsmænd. 12. Lægd: Gdr. Math. Kofoed, Møllegaard.

Maskintilsynsmand. Snedker Alfr. Hansen, Lindeskoven.

Menighedsraad. Form.: Kapt. H. C. Vang, Dyndegaard.

Rø Idrætsforening. (Tilsluttet B. A. S. G. og I. som 22. Kreds). Form.: Købm. C. Reuss.

Sandemand. Rentier P. A. Schou, Byen.

Skolevæsen. Skolekommissionens Form.: Sognepræsten. Rø Skole (35,0-10,2). Lærere: Ejnar Nielsen og Aage Jensen. Forskolelærerinde: Fru Esther Munch.

Skorstensfejer. E. Nielsen, Rønne.

Skovvæsen. (Se under Statsskovvæsen i Amtsrealregister.)

Sogneraad.
Gdr. A. Hansen, Pilegaard. Form. (V.)
Gdr. Joh. Falkenberg, Hullegd., Næstform. (V.)
Snedkerm. H. Gregersen, Stationsbyen. (S.)
Avlsbr. Alf. Olsen, Skovsholm, Form. for det sociale Udvalg. (V.)
Avlsbr. Andr. Hansen, Dalshøj. (S.)
Avlsbr. Poul Johansen, Køgehus. (V.)
Hmd. Otto Pedersen, 27. Slg. Pc. (S.)

Strandfoged. Andr. Marcher, Baadstad.

Sygekasse. Form.: Købm. Hans Chr. Hansen, Røbro. Kasserer: Lærer Aage Jensen, Rø Skole.

Vandsynsmænd. Form.: Gdr. A. Jensen, Raagelundsgaard.

Vejudvalg. Form.: Gdr. J. Falkenberg, Hullegd.

Rønne Købstad.

Indbyggerantal 11,500 (Folketælling 15% 1945).

Alderdomshjem. Plads til 70 Aldersrentenydere, sorterer under det sociale Udvalg. Bestyrerinde: Frk. Agnes Olufsen.

Amts-Arbejdsanvisningskontor. St. Torvegade 47. 269. Kontorbestyrer: Hj. Olsen, Fuldm.: Poul A. Poulsen. (8—16, Lørdag 8—13.)

Amtskontor. (Se Amtsrealregister.)

Amtslæge. (Se Amtsrealregister.)

Amtstue. (Se Amtsrealregister.)

Arresthus. (Se Amtsrealregister.)

Belysningsudvalg. Form.: Bygm. Axel Andresen.

Bibliotek. Bornholms Amts Bibliotek. (Se Amtsrealregister.)

Borgmesterkontor. Pistolstr. 17. 151. (9—13.)
Borgmesteren træffes 10—12½.

Brandinspektør. Kapt. H. Wegener.

Brugsforening. Rønne Br. Form.: Fagforeningskasserer Jens Nielsen. Forretningsfører: C. A. Andersen. Uddeler: Alfr. Sørensen.

Brændselsudvalg. Form.: Bygm. Axel Andresen.

Bygningsinspektør. H. Schou. Kontor: Storeg. 37. 96. (10—12.)

Byraad.
Borgmester: Redaktør N. C. Nielsen. (S.)
Næstform.: Folketingsm. Axel Berg. (S.)
Købm. Charles A. R. Aakjær. (V.)

Forretningsfører Carl Andersen. (S.)
 Tømrerm. A. Andresen. (S.)
 Ing. Karl Blem Bidstrup. (K.)
 Bankdir. Edv. Eriksen. (V.)
 Sømand Aage Kjøller. (S.)
 Tømrer Robert Kure. (S.)
 Dir., Sagfører Thorkil Lund. (K.)
 Smed Holger Lundgren. (S.)
 Kranfører Johan Nielsen. (S.)
 Fagforeningsform. Axel Olsen. (S.)
 Stenhugger Vald. Olsen. (S.)
 Fagforeningskass. Karl Pedersen. (S.)
 Handelsskoleforst. N. M. Petersen. (K.)
 Fru Magda Stangegård. (V.)
Børneasyl. Rønne Børneasyl, Damgade. Form.:
 Fru Dommer Zeuthen. Asylmoder: Frk. Laura
 Kofoed.
Børneværn. Form.: Revisor H. Jacobsen. 301.
Dampskibsekspedition. (Se Fagregister.)
Dommerkontor. Damgade. 145. (9—17.) Dom-
 mer: E. Zeuthen. Dommerfuldmægtige: Cand.
 jur. S. Fossum Poulsen og cand. jur. Poul Sø-
 ling. Kontorfuldmægtig: Frk. Anna Hansen.
 Kontorister: Valdemar Petersen og Frk. Birgit
 Rasch. Ordinær Retsdag hver Tirsdag Kl. 10.
Folkeregister. Pistolstr. 17. 1038. (9—13 samt
 Fredag 17—18, Lørdag 9—12). Ass.: Erik
 Kampner. Kontorist: Kai Aage Lund.
Forligskommission i Gældssager. Skrådderm. J.
 Jønsson, Søndergade, og Avlsbr. Aksel Kofoed,
 Solbakke, Knudsker.
Forskønnelsesudvalg. (Udvalget for de offentlige
 Lystanlæg). Form.: Folketingsm. Axel Berg.
Gade- og Vejudvalg. Form.: Stenhugger Vald.
 Olsen.
Gasværk. Kommunalt. 192. Udv. Form.: Bygm.
 Axel Andresen. Bestyrer: J. Stibolt. Ass.: E.
 Nielsen.
Haandværker- og Industriforening. Form.: Sned-
 kern. Andr. Kure. Foreningen ejer og driver
 Teknisk Skole. (Se Skolevæsen.)
Handværkerunderstøttelsesforen. Rønne Haand-
 værkeres Understøttelsesforening. Form.: In-
 stallatør Axel Sørensen.
Handelsstandsforening. Form.: Købm. Kaj Larsen.
 Havn. Udv. Form.: Borgmesteren. Havnefoged:
 Vald. Andersen. Havneingeniør: Robert Søren-
 sen. Førstelods: K. Andreas Schou. Lodser: Sv.
 A. Svendsen og Gunnar Nielsen. Havnebetjente:
 Jul. Dam og Vald. Jensen. Vanddybden i Ind-
 sejlingen er 9,0 m, i Forhavnen 8,5 og i selve
 Havnen er største Vanddybde ved Kajen 7,0 m.
 Paa Havnens vestre Kaj er opført en elektrisk
 Kullossekran med Kullagre og Bunkersoplag.
 Paa Yderhavns nordre Kaj er en Svingkran,
 Maksimumsbelastning 18 Tons. Beddingsanlæg
 for Skibe indtil 400 t Egenvægt. Der er indret-
 tet Taagesignalanlæg (Sirene) paa det søndre
 Bølgebryderhoved og udlagt en Lys- og Fløjte-
 tønde 2 Sømil misvisende Vest Bølgebryder-
 hoved. — Sydhavnen for Tiden under Udvidelse.
 Redningsstation og Benzintankanlæg. Sydhav-
 nen er ved Vejanlæg i Forbindelse med den
 gamle Havn; over Zahrtmannsvej og Sdr. Allé i
 Forbindelse med Byen. — Desuden har Rønne
 2 Baadehavne: Nørrekaas og Søndre Baadehavn.
Hegnsmænd. Form.: Stenhugger Vald. Olsen.
Husmoderforening. Rønne og Omegns Husmoder-
 forening. Form.: Fru Grethe Larsen.
Jernbanestationer. Rønne Hovedstation. 59. Ind-

levering: 8—12 og 13—17. Stationsforst.: H. P.
 Kofoed. Overass.: E. Lau. — Rønne N. ved
 Haslevej. 413. Stationsmester: Emil Peder-
 sen. — Rønne Ø. ved Svanekevej. Ekspeditrice:
 Fru Asta Ipsen.
Kirker. Sognekirken. Sognepræst: Viggo Nielsen.
 Træffes Hverdage (Mandag undtagen) 11—12,
 desuden 18—19. Residerende Kapellan (tillige
 Sognepræst for Knudsker): Provst M. Matthie-
 sen. Træffes Hverdage (Onsdag undtagen) 11—
 12 og 18—19. Kantor: Ebbe Juul Nielsen, Pin-
 gels Allé 19. Træffes Hverdage 11—12, desuden
 Torsdag, Fredag og Lørdag 18—19. Organist:
 Hans Nyholm. Kirkevæрге: Chr. Dam. Kirke-
 betjent: C. Grønvald, Provstegade. Graver: Chr.
 Pihl, Bagergade.
 Helligaandskirken (Valgmenigh.). Pastor E. Jen-
 sen.
 Baptistkirken. Forstander: J. P. Hansen.
 Zionskirken (Metodistmenigh.). Pastor Kyst.
 Katolsk Kirke. Pastor E. Bartel.
Kommunekontor. Pistolstræde 17. 506. (9—13,
 Lørdag 9—12 samt Fredag 17—18 for Indbeta-
 ling af Skatter). Kæmner: P. Mikkelsen. Priv.
 Kontor 25. Kommunekasserer: J. Kjøller.
 Kommunefuldmægtige: Aage Chr. Hansen (Lig-
 ningskommissionens Sekr.), K. Nykær, Børge
 Pedersen. Assisterter: Poul Dahl, Helge Klaus-
 en, Frk. Sylvia Larsen, Kaj Mortensen, Frk. K.
 Nørregaard. Kontorister: H. Chrstrup-Madsen,
 Holger Ipsen, Frk. Ruth Jacobsen, J. Pinholt
 Jensen, Knud Jensen, Knud Juul, Villy Mogen-
 sen, Frk. Ulla Sonne. (Se endvidere Folkeregi-
 ster og Socialkontor).
Kornnævn. Form.: Forv. V. Rasmussen.
Købmandsforening. Form.: Købm. Jens V. Nielsen.
Købmandenes Understøttelsesforening. Kasserer:
 Konsul Sv. Frederiksen.
Kød- og Mælkekontrol. Udv. Form.: Tømrer Ro-
 bert Kure.
Legater Hvor intet andet er anført, bestyres Le-
 gatet af det sociale Udv.
 Købm. Chr. P. Bentzen og Hustrus Legat for
 værdige trængende i Rønne, Familien fortrins-
 berettiget. Portioner: 100 og 200 Kr. Stort:
 Kr. 51,300.
 Samme. Rønne Pensions- og Understøttelses-
 kasse for Skibsførere, deres Enker og Børn.
 Stort: Kr. 12,597.
 Samme. Legat for værdige trængende, Fa-
 milien fortrinsberettiget. Stort: Kr. 31,900.
 Enkefru Sofie Bergs Legat for Enker eller
 Døtre efter Købmænd eller Skippere. Stort:
 Kr. 4800.
 Navigationsskolebestyrer M. A. Bidstrup og
 Hustrus Legat for ugifte Kvinder. Stort: Kr.
 11,400.
 Herm. Mortensen Bohn og Hustrus Legat for
 værdige trængende. Portioner: 50 og 100 Kr.
 Stort: Kr. 37,091.
 Sognepræst F. V. Christensens Legat for Be-
 boere paa Forsørgelsesgaarden. Stort: Kr. 2800.
 Agent og Købm. Mogens Christiansen og Hu-
 strus Legat for Søfolk eller deres Enker. Por-
 tioner: 50 Kr. — Værdige trængende i Rønne.
 Portioner: 100 og 200 Kr. Stort: Kr. 206,000.
 Samme. Sømandshjem i Rønne. Stort: Kr. 800.
 Kirkevæрге Johan Agenius Curdt og Hustrus
 Legat til Hjelpekassen. Stort: Kr. 1101.
 Kæmner Adolph Møller Dam og Hustrus Le-

gæt for 2 ugifte Borgerdøtre i Rønne, der er fyldt 50 Aar. Portioner: 100 Kr. Stort: Kr. 5300.

Urmager H. P. Dam og Hustrus Legat for 2 værdige trængende i Rønne, der er født paa Bornholm. Portioner: 100 Kr. Stort: Kr. 6205.

Skibsfører H. Ancher Engel og Søsters Legat for Sømænd og deres Enker. Portioner: 80 Kr. Stort: Kr. 7403.

Skibsfører Esper L. Espersens Enkes Legat for 2 Enker efter Sømænd i Rønne. Portioner: 180 Kr. Stort: Kr. 8800.

N. J. Grønbech og Hustrus Mindelegat for Sømænd, deres Enker og Børn. Portioner: 50 Kr. Stort: Kr. 4700.

Kapt. M. C. Grønnegaard og Hustrus Legat. a) Fribolig til Slægtning. b) Fribolig for en Sygeplejerske (Indre Mission). c) 5 Portioner à 100 Kr. for Slægtninge. Stort: Kr. 23,286.

Jfr. Hansine Christine Hansens Legat. Friboliger for ugifte Kvinder i Rønne. Stort: Kr. 66,672.

Bager H. F. Hansens Legat til trængende Konfirmanders Beklædning. Stort: Kr. 12,700.

Snedkerm. Johan Hansen og Hustrus Legat for værdige trængende (gaar til Bohns Legat). Stort: Kr. 800.

Vilhelmine Hansens Legat til Oprettelse af Friboliger. Stort Kr. 4000.

Skipper Lars Hansen Holm og Hustrus Legat for Sømænd og deres Enker i Rønne. 3 Portioner à 100 Kr. Stort: Kr. 9150.

Modelsmædker Hans Peter Ipsen og Hustrus Legat for Enker efter Haandværkere eller Sømænd i Rønne. Portioner: 100 Kr. Stort: Kr. 23,000.

Ellen Margrethe Jensen, f. Mogensdatter, og Søn Janus Chr. J.s Legat for ugifte Døtre af Landmænd eller Borgere i Rønne, der er fyldt 40 Aar. Portioner: 100 Kr. Stort: Kr. 27,350.

Murerm. H. P. Johnsen og Hustrus Legat. Stort: Kr. 3300.

Læge Søren K. Kabells Legat til Skolen. Stort: Kr. 62,229.

Ing., Teglværksejer C. J. Kielberg og Hustrus Legat for Beboere paa De gamles Hjem. Stort: Kr. 16,600.

Andreas Peter Kjæmpe og Hustrus Legat for trængende i Rønne. Portioner: 50 Kr. Stort: Kr. 2800.

Karl Kjærling og Hustrus Legat for værdige trængende Haandværkere og deres Enker i Rønne Købstad. 4 Portioner: 50 Kr. Stort: Kr. 7674. Bestyres af Politimesteren.

Etatsraadinde Koføeds Legat til Borgerskolen i Rønne. Stort: Kr. 1078.

Købm. Hans Fr. Koføed og Hustrus Legat til Slægtninge. Naar Slægten er uddød, til trængende i Rønne. Stort: Kr. 22,100.

Bankdir. H. Chr. Lohmann og Hustrus Legat til Slægtninge, senere til trængende i Rønne. Stort: Kr. 3000.

Skibsfører H. P. Lunds og Families Legat til ugifte Kvinder over 40 Aar, Døtre af Købmænd, Haandværksmestre eller lign., Skibsførere, Styrmand eller Maskinmestre i Rønne. Portioner: 200 Kr. Stort: Kr. 33,050.

Prokurator H. P. Lunds Mindelegat for trængende. Stort: Kr. 1668.

Konsul J. H. B. Lyngbergs Legat for Borgere og deres Enker i Rønne, der er fyldt 50 Aar.

Slægt i 2 Generationer fortrinsberettiget. Portioner: 100 og 200 Kr. Stort: Kr. 272,000.

Konsul, Købm. Edv. Marker og Hustrus Legat for Enker eller ugifte Døtre af Haandværkerstanden i Rønne. Portioner: 100 Kr. Stort: Kr. 12,000.

Partk. Math. P. Marker og Hustrus Legat til Børneasylet i Rønne. Stort: Kr. 1020.

Samme. Rønne Bys Forskønnelse. Stort: Kr. 1000.

Bager Jens Mogensen og Hustrus Legat (Bohns Legat). Stort: Kr. 800.

Partk. Lars Mogensen og Hustrus Legat til Børneasylet. Stort: Kr. 1000.

Rønne Bys Guldbryllupslegat af 26. Maj 1892 for værdige trængende. 2 Portioner: 40 Kr. Stort: Kr. 3100.

Købm. Wilhelm Rønne og Hustrus Legat for Fiskere eller deres Enker. 4 Portioner. Stort: Kr. 5200.

Skibsfører Hans Andersen Schou og Hustrus Legat. a) Hjælpekasen. b) Asylet. c) Fisker eller Enke. d) Uformuende Elev til Navigations-skoleophold. Stort: Kr. 4000.

Legat til Fordel for Beboere paa De gamles Hjem. Stort: Kr. 10,200.

Ligningskommission.

Form.: Stenhugger Valdemar Olsen. (S.)

Næstform.: Amtsforsv. Wm. Larsen. (S.)

Forretningsfører Arvid Andersen. (K.)

Kommunegartner Carlo Andersen. (S.)

Repr. Johan Andersen. (K.)

Malerm. Peter Ipsen. (V.)

Murerm. H. P. Møller Lau. (K.)

Købm. Kaj Larsen. (K.)

Fagforeningsform. Axel Olsen. (S.)

Kontorbest. Hjalmar Olsen. (S.)

Murerm. Edv. Pedersen. (S.)

Smedesv. Hans Pedersen. (S.)

Slagtersv. N. P. Rasmussen. (S.)

Gasværksarb. Carl Svendsen. (S.)

Skræddersv. Hjalmar Thamdrup. (S.)

Sekretær: Kommunefuldm. Aage Chr. Hansen.

☛506. Priv. 1251.

Lægdskontor. 1. Lægd. (Se Amtsrealregister.)

Maskintilsynsmand. Mekaniker J. C. Koføed, Dampmøllegade 8.

Mejeri. A/M Godthaab. Form.: Gdr. K. Koføed, Klampegaard, Knudsker. Regnskabsfører: Frk. Ch. Byder. Best.: A. Andersen.

Menighedsraad. Form.: Sognepræsten.

Motorkontor, Politiets. Kontorass.: Fru R. Andersen.

Museum. (Se Amtsrealregister.)

Politi. Politikontor, Østergade. ☛63. (9—16.) Politimester: F. d'Auchamp. Fuldm.: Yngvor Lærkesen. Kontorfuldm.: Frk. Alexia Koføed. Kontorass.: Fru Petra Kjøller. Kontorister: Frk. Grethe Jørgensen, Frk. Kirsten Folkmann. — Politistation, St. Torv. ☛ (forl. blot Politiet). Politikommissær: Johs. Hansen. Politiaass.: Axel Andersen. Overbetjente: Fr. Borg, N. A. Hilligsø, B. Vad Sørensen, Erik Andersen, O. P. Moustén-Madsen. Politibetjente: K. Arvidsen, K. H. Lind, P. L. Mortensen, J. Olsen, S. T. Schmidt, H. Thiesen. Kontorass.: Johan Koføed Larsen. Kriminalpolitiet (Politistationen). ☛218. Kriminalass.: C. Mogensen, ☛Privat 605. Overbetj. i Kriminalpolitiet: K. Knudsen. ☛Privat 839.

- Kriminalbetjente: C. Bunken. ☞Privat 1126.
Aage Olesen. ☞Privat 562v.
- Post- og Telegrafvæsen.** L. Torv. Postkontoret: ☞58. (9—12, 14—17½, Lörd. 9—14). Telegraf- og Rigstelefonkontor: Aabent hver Dag 8—21. (Forlang blot henholdsvis Telegrafstationen ell. Rigstelefonen.) Postmester: Jens C. Frost, Postkontrollør: Knud Steensen. Overass.: O. P. Knudsen, E. Rosbak, Ass.: V. K. Henriksen, Knud Møller, Carl Toft, Fru B. E. Vinten. Kontorass.: Frk. M. Didriksen, Frk. Weitze Olsen.
- Raadhusbetjente.** Henry Mortensen. ☞834.
- Rønne Natvagt.** Afdeling af D. F. V. S. Insp.: Kriminalass. C. Nielsen. Vægttere: Robert Lassen og Skibstømmer Ole Lind.
- Rønne Pensions- og Understøttelsesforening** for Skibsfører, deres Enker og Børn. Form.: Fhv. Skibsfører Hans Andersen.
- Rønne Strandbadeanstalt.** Form.: Dampskibsekspe- ditor Aage Jensen. Kass.: Kioskejer Karl H. Olsen.
- Skipperforeningen i Rønne af 1883.** Form.: Konsul L. Hintze.
- Skoler.** Kommunal Borgerskole i Pingels Allé og Ellekongstræde. Skolekommissionens Form.: Borgm. N. C. Nielsen. Alm. Folkeskoleunder- visning med 7 Klassetrin og en (frivillig) 8. Klasse samt kommunal Mellem- og Realskole. Til Skolen er knyttet 17 Lærere og 14 Lærer- inder. Kst. Overlærer og Skoleinsp.: Viceskole- insp. O. Edv. Koefoed. Viceskoleinsp.: O. Edv. Koefoed, N. M. Petersen. Lærere: H. Christen- sen, Aage Engell, Knud Friberg, C. Håkansson, Poul Harild, P. Jensen, R. Gunnar Jensen, Vagn Klyver-Poulsen, Holger Madsen, Alfred Munch, Ebbe Juul Nielsen (Kantor), E. Just Petersen, Carl Pihl, Sv. Aa. Rassing, Ernst Svenningsen. Lærerinder: Frk. H. Blang, Fru Ingeborg Han- Hansen, Frk. Aksa Jensen, Fru Hedvig Koefoed, Frk. Karen Knudsen, Fru Eva Møller, Frk. Ma- rie Nielsen, Fru Asta Just Petersen, Frk. Hed- vig Pihl, Frk. Maria Pihl, Frk. Gudrun Rasmus- sen, Fru Edith Rassing, Frk. Dagny Thomsen, Frk. Hedvig Thomsen.
- Statsskolen.** Mellemskole-, Real- og Studentereks- amen. Rektor: Eiler Dinesen. Lektorer: Frk. E. Noack, Th. Lind, L. P. Glistrup, C. O. Kru- ckenberg, Arne Larsen. Adjunkter: Aa. David- sen, Fru I. Hjorth, K. Møller, E. Nilsson, P. Holst-Jensen, Aa. Pors, P. Nørgaard, Aa. Strømø Simonsen, O. Birkebæk, J. Mørup Jør- gensen. Mellemskolelærer: K. O. Bärenholdt. Ti- melærer: R. Frelsen. Timelærerinde: Frk. K. Voss. Religionsundervisning: Pastor Viggo Niel- sen.
- Rønne Forberedelsesskole A/S.** Forbereder til Statsskolen. Best.: Frk. Mathea Hansen. Lærer- inder: Frk. Poula Espersen, Fru Adjunkt Da- vidsen, Frk. Ulla Holm, Frk. Wesarg-Steffen- sen. Gymnastik: Overofficiant Aa. Sørensen.
- Rønne Handelsskole.** St. Torvegade. Aarskursus. Begynder hvert Aars 1. Maj. Afgang med Han- delsskoleeksamen. Forst. N. M. Petersen.
- Rønne Aften-Handelsskole** paa Østre Kommune- skole. Hvert Aar 15. Aug.—1. Maj Aftenunder- visning. Handelsmedhjælpereksamen. Forst.: N. M. Petersen.
- Teknisk Skole.** Dag- og Aftenklasser i Vinterhalv- aaret, tillige indbefattet Bygning-, Maskin- og Elektrokonstruktør - Klasser. Aftenfagklasser for Bagere, Elektrikere, Frisører, Gartnere og Typografer samt Dagklasse for Malere. Skolens Forst.: Arkitekt Paul Tybjerg. Kasserer for Skolen: Viceskoleinsp. O. Edv. Koefoed.
- Rønne Sætte- og Fiskerskiperskole.** Best.: Kap- tajn Chr. Andr. Holm.
- Skorstensfejer.** Rønne kommunale Skorstensfejer: Ejner Johansen, Havnegade 2.
- Skovvæsen.** Udv. Form.: Folketingsm. Axel Berg. Plantagen er paa 290,7 ha, tildels tilplantet. Skovfoged: Viggo Hansen, Onsbæk.
- Skytteforening.** Bornholms Amts 1. Kreds. Form.: Tømrer Holger Larsen.
- Slagtehus.** Rønne offentlige Slagtehus v. Hasle- vej. ☞178. Dyrslæge: Stadsdyrlæge M. Veilbæk. Opsynsmand: E. Nielsen.
- Socialudvalg.** Form.: Stenhugger Vald. Olsen. (Træffes Hverdage paa Socialkontoret 10—12.) Sekretær: Kæmner P. Mikkelsen.
- Socialkontor (Kommunekontoret).** ☞338. Fuldm.: Frk. Ebba Jensen. Assisterer: Rich. Holm, Ge- org K. Hansen og S. A. Bech.
- Stadsingeniør.** Ing., cand. polyt. Robert Sørensen.
- Sundhedskommission.** Form.: Politimesteren.
- Sygekasse.** Rønne Sygekasse. Form.: Stenhugger Math. Madsen. Forretningsfører og Kasserer: H. Jacobsen. Bogholder: G. Bruun. Assisterer: Aage Jensen, Kaj Andersen. ☞301. (8—11 og 14—16, Lørdag kun 8—11.) Sygeplejersker: Frk. Rasmine Andersen og Fru Karen Brandt.
- Teater.** Rønne Teater A/S. Form.: Fabr. Hans Hjorth. Kasserer: Grosserer J. C. Frandsen.
- Toldvæsen.** Toldkontor paa Havnen. ☞123. (8— 17.) Toldforv.: R. V. M. Aagaard. Toldkontrol- lør Carl E. Pedersen. Toldass.: T. H. Dahl, L. G. Larsen, H. S. Marcher. Toldvagtmaster: E. A. I. Olsen. Overtoldbetjent: Ejnar K. Lund. Kon- torist: Frk. K. T. Bidstrup.
- Turistforening.** Form.: Dampskibsekspe- ditor Aage Jensen. Kasserer: Kioskejer Karl H. Olsen.
- Vandsynsmænd.** Form.: Fagforeningskasserer Karl Pedersen.
- Vandværk.** Udv. Form.: Bygmester A. Andresen. Bestyrer: J. Stibolt.
- Varelotteriet.** Udv. Form.: Installatør Axel Sø- rensen.
- Kgl. Vejer og Maaler.** Konsul Alfred Bidstrup, Kontor paa Havnen.

Svaneke Købstad.

- Indbyggerantal 1183 (Folketælling $\frac{1}{5}$ 1945).
- Beskæftigelsesudvalg.** Form.: Snedker Lars Jen- sen.
- Borgmesterkontor** (gl. Skole). ☞ 10. (16—17, Lørdag 11—12.)
- Brandinspektør.** Bygm. O. Bertelsen.
- Brugsforening.** Form.: Avlsbr. Chr. Møller. Ud- deler: A. Hansen.
- Brændselsudvalg.** Form.: Borgmesteren.
- Byraad.**
- Borgmester: Kaptajn Th. Rømer, Form. for det sociale Udv. (K.)
- Fru Ebba Andersen. (R.)
- Bogh. Emil Andersen. (S.)
- Avlsbr. Knud Holm. (Miss.)
- Fisker Carl Ipsen. (S.)
- Fyrmester J. P. Jensen. (K.)
- Avlsbr. Chr. Møller. (V.)
- Arbm. Jens A. Møller. (S.)
- Cementstøber Ole Sørensen. (Miss.)

Børneværn. Form.: Borgmesteren.
Dømmereafdelingskontor. Raadhuset (Tirsdag 10—12).
Elektricitetsværk. Udv. Form.: Avlsbr. Knud Holm.
Folkeregister. Kommunekontoret (14—17, Fredag 14—17½, Lørdag 10—12).
Forligskommission i Gældssager. Købm. P. B. Holst og Proptr. Svendsen, Thygegaard, Ibsker.
Forsamlingshus, Frem (Biograf). Ejers af Kommunenen.
Fyrvæsen. Hullenakke Fyr. Fyrmester: J. P. Jensen.
Gade- og Vejudvalg. Form.: Fyrmester J. P. Jensen.
Haandværker- og Industriforening. Form.: Snedkermester Hans A. Møller.
Havn. Udv. Form.: Borgmesteren. Havnefoged og Lods: Louis Marcher. Havnens Dybde 4,4 m.
Hegnsynsmænd. Form.: Avlsbr. Knud Thim.
Husmoderforening. Form.: Fru Clara Møller.
Kirke. Sognepræst (tillige Sognepræst for Ibsker): E. Olsen, Ibsker. Kordegn: Lærer Chr. P. Nielsen. Organist (vakant). Kirkeværge: Fhv. Bankdir. E. Engel. Graver og Ringer: C. Kofoed.
Kommunekontor, gl. Skole. 10. (14—17, Fredag 14—17½, Lørdag 10—12). Kommunebogholder og Byraadssekretær: Poul Andersen. Kommunekasserer: Frk. Sabine Schrøder.
Kornnævn. Form.: Avlsbr. Chr. Møller.
Legater. Bestyres af det sociale Udvalg.
 Glarmester Johan Hansen og Hustrus Legat til værdige Trængende i Svaneke, fortrinsvis af Haandværkerstanden. Stort: Kr. 5686.
 Rentier A. P. Hansen og Hustrus Legat for værdige Kvinder i Svaneke. Stort: Kr. 5962.
 Louise Holms Legat til værdige Trængende i Svaneke, fortrinsvis Sømandsenker. Stort: Kr. 7675.
 Skomagerne Johan og Carl Otto Jørgensens Legat til ældre værdige trængende Mænd og Kvinder, hjemmehørende i Svaneke. Stort: Kr. 12.363.
 Samme. Flidslegat til Flidspræmier for Børn i Svaneke Skole. Stort: Kr. 2713.
 Borger og Handelsmand Jacob Kofoeds Legat for værdige Trængende i Svaneke. Stort: Kr. 873.
 Lars Kofoed og Hustrus Legat for enligstiliede Kvinder i Svaneke. Stort: Kr. 9476.
 Kong Chr. IX's Jubilæumslegat til værdige Trængende i Svaneke. Stort: Kr. 3141.
 Konrad Sonnes Legat til Personer i Svaneke, fortrinsvis Legatstifterens Søkende og deres Børn. Stort: Kr. 5629.
 Svaneke Kommunes Legat til Trængende i Svaneke. Stort: Kr. 772.
 Frk. Eva Wulffsens Legat til Præmie for den flinkeste Skoleelev i Svaneke Skole. Stort: Kr. 1000.
Ligningskommission.
 Form.: Fyrass. H. Møller Hansen. (K.)
 Postbud Hans Hansen. (S.)
 Avlsbr. Knud Holm. (V.)
 Fisker Carl Ipsen. (S.)
 Købm. Gunnar Ipsen. (V.)
 Købm. Børge Kofoed. (K.)
 Snedkerm. Adolf Larsen. (K.)
Lægdsmand. 14. Lægd: Fhv. Bankdir. E. Engel.

Maskintilsynsmand. Snedker. P. Møller.
Menighedsraad. Form.: Sognepræsten.
Politi. Politistation paa Raadhuset. 5. (10—12).
 Overbetjent: Jens Nielsen. Politibetjente: Edv. Hass og H. O. Svendsen.
Postvæsen. Postkontor. 45. (9—12 og 14—17½, Lørdag 9—14). Postmester: R. Jacobsen. — Postbaad til Christiansø. Postbaadfører: Peter Sonne.
Raadhus. Retsdag hveranden Lørdag Kl. 10.
Skolevæsen. Skolekommissionens Form.: Borgmesteren. Skoleudvalgets Form.: Ole Sørensen. Kommunal Borger- og Realskole. Undervisning i 7 Klasser og 2 Realklasser med 5 Lærere og 2 Lærerinder. Overlærer: V. Agerschou. Lærere: A. E. Kofoed, Chr. P. Nielsen, Vind Nielsen. Lærerinder: Frk. Jenny Lyngbjerg, Frk. Ethel Madsen.
Teknisk Skole. Ejers af Haandværker- og Industriforeningen. Aftenskole i Vinterhalvaaret. Skolens Forstander: Lærer A. E. Kofoed.
Skovvæsen. Udv. Form.: Avlsbr. Chr. Møller.
Skytteforening. Bornh. Amts 10. Kr. Form.: Fhv. Bagerm. Poul Kofoed.
Sygehus. Bestyrelsens Form.: Lærer Chr. P. Nielsen. Sygehuslæge: M. P. Markussen. Oversygeplejerske: Frk. Margrethe Rasmussen. Besøgstid: 14—16.
Sygekasse. Form.: Fhv. Kommunekass. J. Klausen. Kasserer: Fru Jane Hellisen.
Sygeplejeforening. Form.: Brugsforeningsuddeler Axel Hansen.
Toldvæsen. 36. (8—17). Toldforv.: Tage Dyring Jensen. Toldass.: Knud Jørgensen.
Turistforening. Form.: Købm. Hermann Christensen.
Vandsynsmænd. Form.: Avlsbr. Knud Thim.
 Kgl. Vejer og Maaler. Ing. N. O. Sonne.

Vestermarie Sogn.

Indbyggerantal 2098 (Folketælling 15% 1945).
Beskæftigelsesudvalg. Form.: Centralbestyrer H. Sørensen
Brugsforeninger. Lobbæk Br. (35,0-4,9). Form.: Gdr. Ejnar Funch, Klintgd. Forretningsfører: Lærer L. P. Holm-Jensen, Smørenge Skole. Uddeler: Knud Kristensen. — Vestermarie Br. (38,0-3,0). Form.: Gdr. S. Klo, Søgaard. Regnskabsfører: Chr. Elleby. Uddeler: Carl Børgesen.
Brændselsudvalg. Form.: Sogneraadsformanden.
Børneværn. Form.: Gdr. Jens Hjorth, Lynggaard.
Folkeregister. Kommunekontoret. 23.
Forsamlingshus (56,0-3,4). Ejers af Vestermarie Kommune.
Hegnsynsmænd. Form.: Gdr. Alfr. Hansen, St. Smørengegaard.
Husmandsforening. Form.: Janus Hansen, Risenlund.
Jernbanestation. Lobbæk St. paa Rønne—Nexø-Banen. Postekspedition. 46. Stationsmester: Werner Hansen.
Kirke. Sognepræst: J. N. Lund. Kirkesanger: Lærer C. C. Clausen. Organist: Lærer L. P. Holm-Jensen. Kirkeværge: Sandemand Jørgensen, Lobbæk. Graver og Ringer: Gunni Schou.
Kommunekasserer. Avlsbr. Chr. Nielsen, Lærkely.
Kommunekontor i Forsamlingshuset. (Tirsdag og Fredag 14—18).

- Kornnævn.** Form.: Gdr. Alfr. Larsen, Ellebygaard. Legater.
- L. P. Engells Legat for værdige Trængende. Stort: Kr. 3000. Bestyres af samtlige Lærere i Kommunen.
- H. P. Kure og Hustrus Legat for værdige Trængende, særlig i nordre Del af Kommunen. Stort: Kr. 2000. Bestyres af Sognepræsten og to af Sogneraadet valgte Medlemmer.
- Lægdsmand.** 5. Lægd: Sogneraadform. Th. Skovgaard, Søholm. 6. Lægd: Avlsbr. Olaf Henriksen, Myreby.
- Maskintilsynsmand.** Snedker Vald. Dahl, Egebo. Mejerier. A/M Central (30,0-2,0). Form.: Gdr. Chr. Hansen, Lyneborg. Bestyrer: P. Bonde. — A/M Lobbæk (54,0-7,7). Form.: Gdr. H. Kofoed, Engegaard. Bestyrer: Chr. J. Hansen.
- Menighedsraad.** Form.: Rentier P. Vibe.
- Sandemænd.** A. Jørgensen, Lobbæk, og H. Lyngberg, Lillevang.
- Skolevæsen.** Skolekommissionens Form.: Gdr. J. Hjorth, Lynggaard. Kirkeskolen (25,0-3,1). Lærer: C. C. Clausen. Forskolelærerinde (f. T. Vikar). — Smørenge Skole (26,0-1,2). Lærer: L. P. Holm-Jensen. Forskolelærerinde: Fru Theodora Lind. — Sose Skole (11,0-0,4). Lærer: A. M. Poulsen. — Tingsted Skole (22,0-1,1). Lærer: Povl Byriel Kofoed. Forskolelærerinde: Frk. Anna K. Juul Pallesen.
- Skorstensfejer.** Vald. Dahl, 13. Slg. Pc.
- Skovvæsen.** Kommunens Plantage, 137 ha. (Se Udmærksbestyrelse.)
- Skytteforening.** Bornh. Amts 6. Kr. Form.: Snedker H. C. Munch, 8. Vdg. Pc..
- Sogneraad.**
Avlsbr. Thorkild Skovgaard, Form. og Form. for det sociale Udval. (V.)
Gdr. Ejnar Funch. (V.)
Stenhugger Johannes Hansen. (S.)
Gdr. Hans A. Sode. (V.)
Arbm. Ejnar Holm, 43. Slg. Pc. (S.)
Avlsbr. Ernst Hansen. (V.)
Gdr. Chr. Mogensen. (V.)
Snedkerm. Anthon Jørgensen. (S.)
Snedker Chr. Tranberg. (V.)
- Strandfoged.** Gdr. H. V. Maegaard, Sosegaard.
- Sygekasse.** Form.: Th. Thorsen, Virkelyst. Kasserer: H. Juul, v. Kirken.
- Sygeplejeforening.** Form.: Snedker Chr. Tranberg, 43. Slg. Pc.
- Udmærksbestyrelse.** Form.: Gdr. G. Cordua, Vestergaard.
- Vandsynsmænd.** Ndr. Distrikt: Form.: Gdr. Chr. Hansen, Lyneborg. Sdr. Distrikt: Form.: Gdr. Svend Kalf-Hansen, St. Klintgaard.
- Østerlars Sogn.**
- Indbyggerantal 1674 (Folketælling 15% 1945).
- Brugsforening.** Østerlars Br. (41,0-4,0). Form.: H. Pedersen, Møllehuset. Forretningsfører: Fru Gudrun Kure. Uddeler: C. Adolfsen.
- Brændselsudvalg.** Form.: J. C. Hansen, Vangsbo.
- Børneværn.** Form.: Dir. Johs. Hansen.
- Elektricitetsværk.** Form.: Gdr. V. Vesth Olsen, Nybro.
- Folkeregister.** Kommunekontoret, Gudhjem.
- Hegnssynsmænd.** Form.: Gdr. A. Munch, Kjeldsebygaard.
- Husmandsforening.** Form.: Avlsbr. Jens Ipsen, ved Kobbeaaen.
- Jernbanestation.** Østerlars St. paa Aakirkeby—Gudhjem-Banen. Postekspedition. 43. Ekspeditrice: Fru Ketty Anker.
- Kirke.** Sognepræst (tillige Sognepræst for Gudhjem): C. Nepper-Christensen. Kirkesanger: Lærer William Skovgaard. Organist: Førstelærer H. Andersen. Kirkevæрге: J. Andersen. Graver og Ringer: Andr. Jørgensen, Højvang.
- Kornnævn.** Form.: Gdr. W. Kure, Kjeldseby.
- Kommunekasserer.** J. Christiansen, Gudhjem. Legater. Bestyres af Sogneraadet.
- I. P. Dam og Hustrus Mindelegat for værdige Trængende i Østerlars. Stort: Kr. 10,600.
- I. P. Stenberg og Hustrus Mindelegat for værdige Trængende i Østerlars-Gudhjem Kommune. Stort: Kr. 10,800.
- Lægdsmand.** 18. Lægd: Gdr. V. Vesth, Olsen, Nybro.
- Maskintilsynsmænd.** Aktor Jensen, Birkesminde, og J. C. Hansen, Vangsbo.
- Mejeri.** A/M Dybdal (60,0-7,0). Form.: Poul Kure, Damsminde. Bestyrer: C. Thuesen.
- Menighedsraad.** Form.: Sognepræsten.
- Sandemænd.** C. P. Grønbech, Stationsbyen.
- Skolevæsen.** Skolekommissionens Form.: Sognepræsten. Hovedskolen (33,0-3,5). Førstelærer: H. Andersen. Lærer: V. Skovgaard. — Højagere Forskole (9,5-0,4). Lærerinde: Frk. Amanda Jespersen. — Ndr. Forskole (9,5-0,3). Lærerinde: Frk. A. Christensen. — Vestre Forskole (7,0-0,6). Lærerinde: Frk. Lilly Nielsen.
- Skorstensfejer.** Ejner Andersen, Gudhjem.
- Skovvæsen.** Kommunens Plantage, 138 ha. (Se Udmærksbestyrelse.)
- Skytteforening.** Bornh. Amts 9. Kr. Form.: Snedker Harald Holm, Villa Elleskov.
- Sogneraad.**
Gdr. Wiggo Kure, Kjeldsebygaard. Form. og Form. for det sociale Udvalg. (K.)
Direktør Johs. Hansen, Næstform. (V.)
Gdr. P. S. Harild, Gadegaard. (K.)
Gdr. V. Lund, Nygaard. (V.)
Avlsbr. Jens C. Hansen, Vangsbo. (V.)
Avlsbr. Ejner Olsen, Bækager. (V.)
Arbm. Frede Jensen, Birkesminde. (S.)
Arbm. Viktor Jensen, Byen, Østerlars. (S.)
Fisker Chr. Lind, Gudhjem. (Fiskerliste.)
Købm. Viggo Rønne, Gudhjem. (Haandværkerl.)
Karetmager P. Due, Stationsbyen, Østerl. (V.)
- Strandfoged.** Sandemand C. P. Grønbech.
- Sygekasse.** Form.: Skotøjshdl. O. Rønne Jensen, Gudhjem. Kasserer: Fru Snedkerm. Pihl, Gudhjem.
- Udmærksbestyrelse.** Form.: Gdr. J. Andersen, Dammegaard.
- Vandsynsmænd.** Form.: Gdr. Frede Anker, Gamlevælde.
- Østermarie Sogn.**
- Indbyggerantal 2743 (Folketælling 15% 1945).
- Beskæftigelsesudvalg.** Form.: Bager Fr. Aakerlund
- Brugsforening.** Østermarie Br. (85,0-8,7). Form.: Gdr. H. Hansen, Munkegaard. Forretningsfører: Gdr. C. Kjøller, Østre Ellebygaard. Bestyrer: Thorv. Kofoed.
- Brændselsudvalg.** Form.: Ludv. Jensen, Elleby.
- Børneværn.** Form.: Mejeribest. Andersen, Gadeby.

- Elektricitetsværk** (34,0-2,3). Form.: Gdr. Carl Kjøller, Ø. Ellebygaard. Bestyrer: C. Kure.
- Folkebogsamling**. Form.: Amtsskolekons. O. A. Nielsen. Bibliotekar: Lærer Frede Kjøller.
- Folkeregister**. Kommunekontoret.
- Haandværkerforening**. Form.: Bygm. H. Bech.
- Hegnsmænd**. Form.: Gdr. P. Sommer, Kuregd.
- Husmandsforening**. Form.: Oluf Ipsen, Elleby.
- Jernbanestation**. Station paa Aakirkeby-Gudhjem-Banen med Postekspedition. 122. Stationsmester M. Kjeldsen.
- Kirke**. Sognepræst: Johs. A. Jørgensen. Kirkesanger: Amtsskolekons. O. A. Nielsen. Organist: Lærer H. C. Thorsen. Kirkeværge: Herman Skovgaard, Byen. Graver og Ringer: Evald Nielsen.
- Kommunekasserer**. Rentier Fr. Aakerlund.
- Kommunekontor** paa Tekn. Skole. 130. (10—12. Fredag 15—17.)
- Kornnævn**. Form.: Sandemand E. Elleby.
- Legater**. Hvor intet andet er anført, bestyres Legatet af det sociale Udvalg.
Gdr. A. P. Hansen og Hustrus Legat for værdige trængende. Stort: Kr. 4800.
Pastor Jacobsens Mindelegat for værdige trængende i Østermarie Sogn samt til Vedligeholdelse af Legatstifterens og Hustrus Gravsted paa Østermarie Kirkegaard. Stort: Kr. 3841. Bestyres af Sognepræsten.
Major Thor Maglegaard og Hustrus Legat for værdige trængende. Stort: Kr. 5800. Bestyres af Sognepræsten.
Jeppe Jørn Mauritsen og Hustrus Legat for værdige trængende. Stort: Kr. 7000.
- Lægdsmand**. 16. Lægd: Rentier Emil Hansen, Villa Godthaab. 17. Lægd: Sandem. E. Elleby.
- Maskintilsynsmænd**. Ndr. Distrikt: Gdr. N. C. Hansen, Pilegaard. Sdr. Distrikt: Rentier Andr. Pedersen, Nyhøj, Byen.
- Mejerier**. A/M Broholm (36,0-1,6). Form.: Gdr. A. Svendsen, Ellesgaard. Bestyrer: Svejstrup Andersen. — A/M Gadeby (40,0-1,0). Form.: Gdr. J. P. Christensen, Kirkebogaard. Bestyrer: Mejeribrugskandidat Alfred Tylvad Andersen.
- Menighedsraad**. Form.: Sognepræsten.
- Sandemænd**. Gdr. E. Elleby, Ellebygaard, og Proprietær Andr. Riis, Halsegaard.
- Skolevæsen**. Skolekommissionens Form.: Sognepræsten. Udvalgt. Form.: Gdr. J. Christensen, Kirkebogaard. Kirkeskolen (25,0-0,5). Lærer: Frede Kjøller (Vikar for Amtsskolekonsulenten). Forskolelærerinde: Frk. Manna Westh. — Gadeby Skole (15,0-0,5). Lærer: M. Bræmholm. Forskolelærerinde: Frk. Regine Larsen. — Ndr. Skole (18,0-3,4). Lærer: H. Chr. Thorsen. Forskolelærerinde: Frk. Bodil Schack Jensen. — Østre Skole (5,0-0,3). Lærer: A. Folkjær. — Luth. Missionsforenings Friskole. Lærerinde: Frk. Clara Lund.
- Teknisk Skole**, opført 1937. Ejers af Haandværkerforeningen. Afgiver Lokaler til Kommunekontor, Sygekasse og Sogneraadsløkkale.
- Skorstensfejer**. Chr. Lind, Dalslunde.
- Skovvæsen**. Kommunens Plantage, 135 ha. (Se Udmarksbestyrelse.)
- Skytteforening**. Bornh. Amts 11. Kr. Form.: Gdr. O. Runge Svendsen, Iseregaard.
- Sogneraad**.
Gdr. J. Jensen, Ellebygaard, Form. og Form. for det sociale Udvalg. (V.)
Mejeribestyrer Alfr. Andersen, Gadeby, Næstform. (V.)
Arbm. Godtfred Pedersen, Byen. (S.)
Boghandler Henriksen, Byen. (S.)
Avlsbr. A. Clausen, Præstegaden. (V.)
Gdr. J. Christensen, Kirkebogaard. (V.)
Hmd. Aage Larsen, Dalslunde. (V.)
Gdr. V. Skotte, Ypnastedgaard. (V.)
Avlsbr. Carl Jensen. (V.)
Avlsbr. Johs. Kofoed, Saltuna. (H.)
Købmand Lund, Byen. (Upol.)
- Strandfoged**. J. Hansen, Ypnasted.
- Sygekasse**. Form.: Aage Larsen, Dalsvang. Kasserer: Hmd. E. Sonne, Aaløse.
- Udmarksbestyrelse**. Form.: Gdr. Niels Pedersen, St. Hallegaard.
- Vandsynsmænd**. Form.: Gdr. Vagn Kofoed, Lyrsbygaard.
- Vejudvalg**. Form.: Avlsbr. A. Clausen, Præstegaden

Christiansø (og Frederikssø).

Indbyggerantal 126 (Folketælling 15/6 1945).

- Forvalter**. J. P. Jakobsen.
- Fyrvæsen**. Fyrmester: Forvalteren. Fyrass.: P. M. Ebro. Fyrpasser: Klemmen Hansen.
- Postvæsen**. Postekspedition i Østre Længe, Christiansø. Brevsamlar: Agnes Due. Postbaad til Svaneke. Postbaadfører: Peter Sonne.
- Skolevæsen**. Sognepræsten.
- Sognepræst**. Ikke besat.
- Toldvæsen og Politi**. Forvalteren.

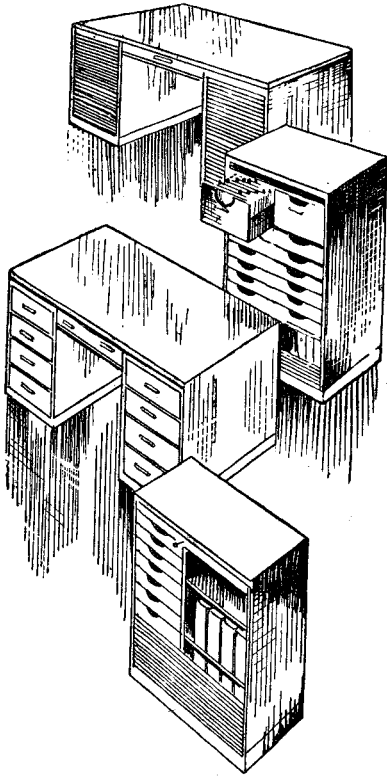

*Alle Artikler
til Brug for Kontoret*

Reparationsværksted
for alle Kontormaskiner

Kontormøbler

1ste Klasses Forarbejdning i
saa vel Træ som Staal

Kontormaskiner

af enhver Art

Carbonpapir

Farvebaand - Blotting
i prima engelske Kvaliteter

Stempler

Selvfarvere - Haandstempler
Nummeratører - Datostempler
o. s. v.

Papir

Bankpost - Gennemslag
Koncept - Duplikatorpapir
Blokke o. s. v.

AXEL NIELSEN

Kontoretablering

Jernbanegade 4 . Odense . Tlf. 117

D.A.G.

omspænder hele Danmark

**D. A. G. er Landmændenes
egen Gødningsforretning**

og enhver Landmand bør i egen
Interesse være Medlem.

**D. A. G. leverer alle Arter
Kunstgødning**

altid til konkurrencedygtige Priser.

60.000 danske Landmænd

i 1525 Lokalforeninger fordelt over
hele Landet forsynes med Kunstgød-
ning af deres eget Andelsselskab.



DANSK ANDELS GØDNINGSFORRETNING

Aabenraa . Aalborg . Aarhus . Esbjerg . Odense
Randers . Skive . Vejle . København

Man vil altid sige:

H.C.

-naar der er Tale om

FRAKKER

KJOLER

STOFFER

LINGERI

HANS CHRISTENSEN
TELF. RØNNE 190

WEGNER

BORNHOLMS TIDENES BOGTRYKKERI

BORNHOLMS VEJVISER

1946