

**BORNHOLMS VEJVISER**

# **BORNHOLMS VEJVISER**

**1944**



**BORNHOLMS TIDENDES FORLAG - RØNNE**

Scannet 2016 af Jesper Vang Hansen

1944



Aktieselskabet

# Dampskibsselskabet paa Bornholm af 1866

Direkte Postfart mellem RØNNE og KØBENHAVN

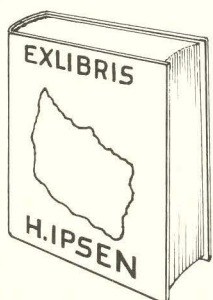
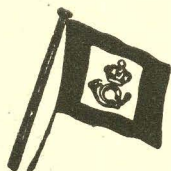

Nærmere Oplysninger ved  
Ekspeditionerne:

## **Rønne,**

ved Havnen  
Telefon 159 og 411

## **København,**

Tordenskjoldsgade 34  
Telefon 1865 og 11865

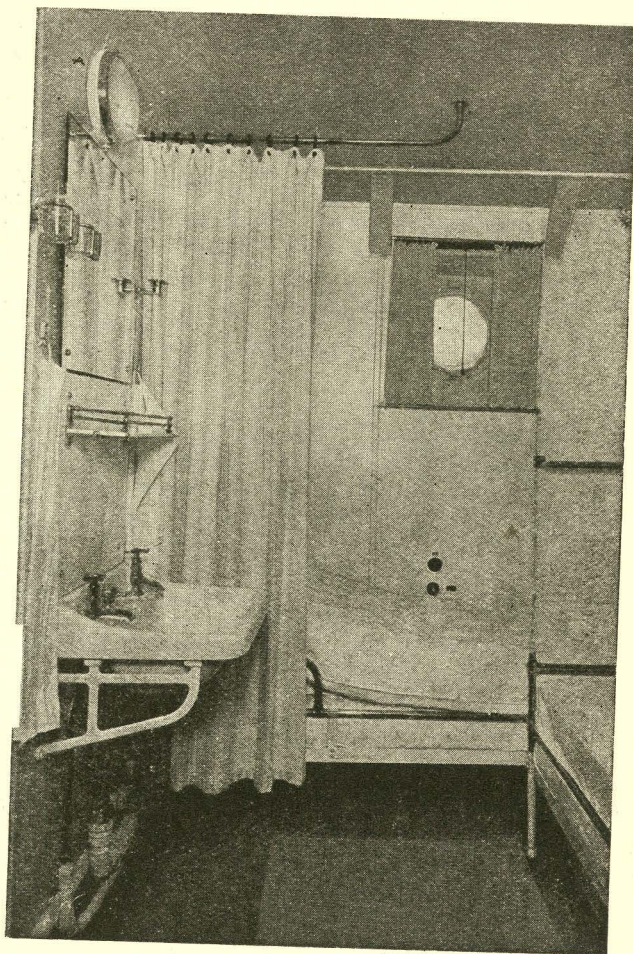

Selskabets Hovedkontor: Direktør Thorkil Lund, Rønne, Telefon 850

# Bornholmsk Keramik

RØNNE . LILLE TORV . TELF. 1

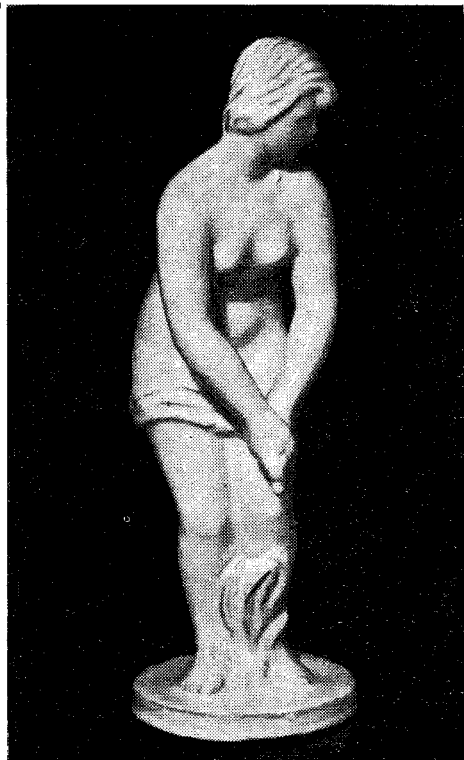

<sup>A</sup>/<sub>S</sub> MICHAEL ANDERSEN & SØN

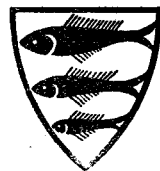
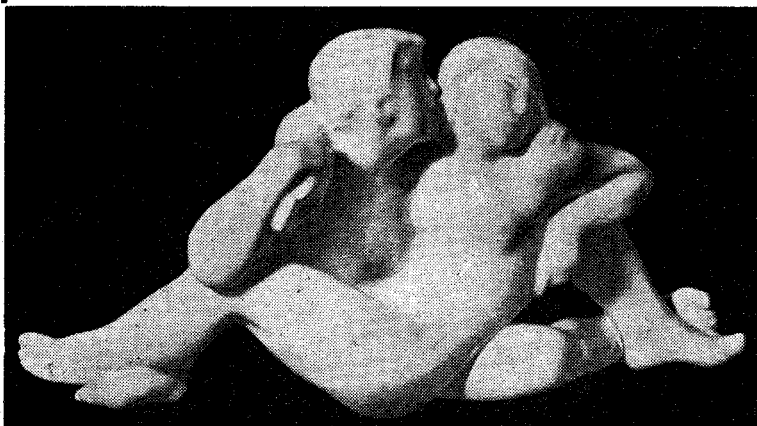

# **A/S Bornholms Lervarefabrik**

Teglværk og Forretning i Bygningsartikler

**Rønne - Borgmester Nielsens Vej 14 - Telefon 137**

---

Hovedforhandler for  
**A/S Hasle Klinker- og  
Chamottestensfabrik:**

Hasle Klinker og Fliser, Saltgl. Rør og Krybber.  
Ildfaste Sten, Ler og Chamotte, Glaserede For-  
blændersten m. m.

---

Førstehaands-Forhandling for  
**A/S Dansk Cement Central:**

Portlands — Rapid — Velo — Molér —  
Hvid og farvet Cement

---

Eneforhandling for  
**A/S De forenede Teglværker.  
Egersund:**

Falstagsten, Vingetagsten, røde og gule Facade-  
sten, Titansten m. m.

---

Eneforhandling for  
**A/S Skarrehage Molérværk:**

Molérsten D. N., Skillerumsplader, Gulvblokke,  
Bjælkedæksten. Molér „Diatomol“ og brændt,  
knust Molér i Sække.

---

Eneforhandling for  
**E. Nielsens mekaniske  
Stenhuggerier:**

Marmor, Travertin, Faxesten, Skiferplader,  
Solbænke m. m.

---

Eneforhandling for  
**Holger Andreasen's  
kemiske Fabriker:**

„Masterseal“ Tætnings- og Isoleringsprodukter.  
Cementexa Fluater og Tætningsprodukter m. m.

---

Eneforhandling af  
**»Vela« Rulleporte:**

Leveres saavel i Staalplade som Træjaløsi.

---

**Forhandling og Lager af:** „Rockwool“ Produkter. Kiselgur. Træbetonplader. Kork-  
plader. Eternit Skifer m. m. Arkote Asfaltemulsion. Flurasil. Tjære, Tjæremaling, Carbo-  
lineum, Muffeasfalt. Gummiment. Tagpap. Vægpap. Gulvpap. Afdækningspap. Glasbyg-  
ningssten. Betonglas. Traadglas. Glas-Tagsten. Hjørnebeskyttere. Rørvæv. Traadvæv. Rør-  
og Papsøm. Mur- og Tagstensbindere. Værk. Pakgarn. Vandglas. Saltsyre. Klintebjerg Kalk.  
Knabstrup Vægfliser. Majolika-Vægfliser. Terrazzoskærver. Sintrede Gulvfliser. Kloak- og  
Bygningsstøbegods m. m.



# BORNHOLMS VEJVISER

1944

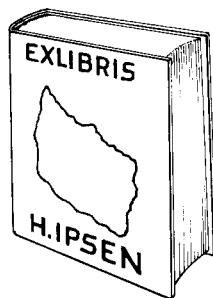

---

**BORNHOLMS TIDENDES FORLAG - RØNNE**

**1944**

# Lokalporto

fra

Aaby	til	Hasle, Klemensker, Nyker, Ringeby, Rønne.
Aakirkeby	»	Almindingen, Lobbæk, Pedersker.
Aarsballe	»	Almindingen, Klemensker, Nyker, Ringeby, Østerlars.
Aarsdale	»	Nexø, Svaneke.
Allinge	»	Sandvig, Tejn, Vang.
Almindingen	»	Aarsballe, Aakirkeby, Lobbæk, Østerlars, Østermarie.
Bodilsker	»	Nexø, Pedersker.
Gudhjem	»	Rø, Østerlars, Østermarie.
Hasle	»	Aaby, Klemensker, Nyker, Vang.
Kjøllergaard	»	Lobbæk, Nyker, Ringeby, Rønne.
Klemensker	»	Aarsballe, Aaby, Hasle, Nyker, Rø, Tejn.
Lobbæk	»	Aakirkeby, Almindingen, Kjøllergaard, Ringeby.
Nexø	»	Aarsdale, Bodilsker.
Nyker	»	Aaby, Aarsballe, Hasle, Klemensker, Kjøllergaard, Ringeby, Rønne.
Pedersker	»	Aakirkeby, Bodilsker.
Ringeby	»	Aaby, Aarsballe, Kjøllergaard, Lobbæk, Nyker, Rønne.
Rø	»	Gudhjem, Klemensker, Østerlars, Tejn.
Rønne	»	Aaby, Kjøllergaard, Nyker, Ringeby.
Sandvig	»	Allinge, Tejn, Vang.
Svaneke	»	Aarsdale.
Tejn	»	Allinge, Klemensker, Rø, Sandvig, Vang.
Vang	»	Allinge, Hasle, Sandvig, Tejn.
Østerlars	»	Aarsballe, Almindingen, Gudhjem, Rø, Østermarie.
Østermarie	»	Almindingen, Gudhjem, Østerlars.

## Omregningstabel

Hektar til Td. Land

½ Hektar	.....	=	0,9 Td. L.	15 Hektar	.....	=	27,2 Td. L.
1	»	.....	= 1,8 »	16	»	.....	= 29,0 »
2	»	.....	= 3,6 »	17	»	.....	= 30,8 »
3	»	.....	= 5,4 »	18	»	.....	= 32,6 »
4	»	.....	= 7,3 »	19	»	.....	= 34,4 »
5	»	.....	= 9,1 »	20	»	.....	= 36,3 »
6	»	.....	= 10,9 »	25	»	.....	= 45,3 »
7	»	.....	= 12,7 »	30	»	.....	= 54,4 »
8	»	.....	= 14,5 »	40	»	.....	= 72,5 »
9	»	.....	= 16,3 »	50	»	.....	= 90,6 »
10	»	.....	= 18,1 »	60	»	.....	= 108,7 »
11	»	.....	= 19,9 »	70	»	.....	= 126,9 »
12	»	.....	= 21,8 »	80	»	.....	= 145,0 »
13	»	.....	= 23,6 »	90	»	.....	= 163,1 »
14	»	.....	= 25,4 »	100	»	.....	= 181,3 »



# Vejviserens Inddeling.

Bornholms Vejviser er inddelt paa følgende Maade, der nu gennem flere Udgaver har vist sig at være den mest praktiske for Benyttelsen:

## Afdeling I (gule Blade)

omfatter et alfabetisk ordnet Fagregister samt et Firma- og Aktieselskabsregister.

## Afdeling II (hvide Blade)

er Personregistret, hvor Personerne er ordnet efter Efternavn, Stilling og Fornavn, hver Kommune for sig. Efter Navn og Stilling er anført Ejendommens eventuelle Navn, Gaard- eller Parcelnummer, Matrikulnummer i (), Areal i ha, Ejendomsskyld, Grundværdi, Postadresse og Telefon. For Aakirkeby, Allinge-Sandvig, Hasle, Nexø og Rønne findes Matrikulnummer, Ejendomsskyld og Grundværdi i Gaderegistret. Ikke-Ejere er vedføjet en Stjerne.

Kommunerne er opført i alfabetisk Rækkefølge. Christiansø, der ikke er nogen egentlig Kommune, er dog opført sidst i Rækken.

## Afdeling III (hvide Blade)

omfatter et Gaderegister for Købstæderne (undtagen Svaneke, der ikke har Gadenumre) samt et Gaardregister.

I Gaderegistrene er Gaderne anført i alfabetisk Rækkefølge. Ejere, der ikke selv bor i Ejendommen, er anført i [].

Efter Gaderegistrene følger Gaardregistret, hver Kommune for sig, med Gaardene opført alfabetisk efter deres Navne og vedføjet Gaardens Nummer og Ejerens Navn.

## Afdeling IV (grønne Blade)

er Realregister for Amtet og Kommunerne. Det indeholder Oplysninger af praktisk Art vedr. Amtets udøvende, dømmende, oplysende og politiske Organisationer samt Amtets og Kommunernes Styrelse og Institutioner. Desuden Fortegnelse over private Foreninger af almen Interesse.

## Bemærk!

Efter at Personregisteret for Vestermarie Sogn var trykt, har Postvæsenet nedlagt Ringeby Brevsamlingssted. I Stedet er oprettet et Postindleveringssted i Vestermarie, og der er foretaget nogle Ændringer i Postadresser og Lokalportoomraader i Vestermarie Sogn. Nærmere Oplysninger bedes indhentet hos Postvæsenet.

# Forkortelser og Tegn

Postadressen er opført med nedenstaaende Forkortelser paa Postkontorer, Postekspeditioner og Brevsamlingssteder. For Brevsamlingsstederne Aaby, Ringeby og Aarsballe tilføjes »pr. Rønne« og for Aarsdale »pr. Svaneke«. Postkontor og Telefoncentral er ikke navngivet, hvor det har samme Navn som Kommunen.

	Post	Telefon
Aaker .....		Aa
Aakirkeby .....	Aak	Aak
Aarsballe .....	Aarsb	
Aarsdale .....	Aarsd	
Allinge .....	Al	Al
Almindingen .....	Alm	
Bodilsker .....	B	B
Gudhjem .....	G	G
Hasle .....	H	H
Kjøllergaard .....	Kj	
Klemensker .....	Kl	Kl
Lobbæk .....	Lo	Lo
Nexø .....	N	N
Nyker .....	Ny	Ny
Pedersker .....	Pe	Pe
Poulsker .....		Po
Ringeby .....	Ri	
Rutsker .....		Ru
Rønne .....	R	R
Sandvig .....	Sa	Sa
Svaneke .....	Sv	Sv
Tingsted .....		T
Østerlars .....	Øl	Øl
Østermarie .....	Øm	Øm

☞ = Post  
☞ = Telefon  
\* = IkkeEjer

Fr. = Fortov  
Gdr. = Gaardejer  
Gr. = Grund  
Hmd. = Husmand  
Kvt. = Kvarter  
L. = Lille  
Ll. = Lynglod  
Pc. = Parcel  
Proprtgd. = Proprietærgaard  
Slg. = Selvejergaard  
Vdg. = Vornedegaard

I Realregistret er i Fortegnelsen over Medlemmer af By- og Sogneraad samt Ligningskommissioner Partifarve angivet ved:

B = Borgerforening  
KV = Kommunal Vælgerforening  
K = Konservativ  
R = Radikal  
Retsforb. = Retsforbundet  
S = Socialdemokrat  
V = Venstre

Almindelig kendte Forkortelser er ikke anført her.



AFDELING **I**

---

# FAGREGISTER

**Agentur- og  
Kommissionsforretninger**

Aakirkeby.

**Hesthaven, C.**, Birgersvej. ☎201.  
*Mel, Bageriartikler, Vin og Spirituosa,  
Kolonial og Børsteverer.*

Gudhjem.

Brandt, A. H., Toftevej. ☎5.

Nexø.

**Kofoed, Ove**, Stormgade. ☎189.  
*Kolonial en gros.*

Rønne.

Dreiøe, Conny, Grønnegade. ☎265.  
*Kolonial, Vine, Chokolade, Cigarer og  
Fedevarer.*

Flygenring, Axel, Storegade 25. ☎36.  
Frandsen, J. C., L. Torv. ☎50.  
*Skotøj, Gummifodtøj.*

Frederiksen, Vald., Østervoldg. ☎749.  
*Landbrugsmaskiner fra Bornholms  
Maskinfabrik.*

**Glistrup, Carl**, Grønnegade.  
*Kolonial en gros.* ☎109 og 474.

Firma Viggo Glistrup, St. Torvegade.  
☎271 og 173.  
*Kaffe, Konfektur, Sukkervarer. La-  
ger af Tobakker og Cigarer fra C. W.  
Obel. De danske Vin- & Konserver-  
fabrikker m. m.*

Hansen, Axel, Storegade. ☎135.  
Hansen, H. I., Staalegade. ☎189.  
*Kolonial en gros.*

Kjellberg, Edw., Larsegade 1a. ☎1124.  
*Isenkram, Porcelain, Sportsartikler  
og Manufaktur.*

**Kjær, Aage**  
Søndergade 27. ☎1122.  
*Kolonial, Kaffe, Bisquit.*

Kløcker, A. B., L. Torv. ☎191.  
*Kolonial, Cement.*

Kyhn, Henrik, Strandstræde 1. ☎278.  
*Agentur og en gros.*

Pedersen, Chr. Th., Haslevej. ☎875.  
*Fedevarer, Tobak, Chokolade,  
Konserver.*

Petersen, P. C., Byledsgade. ☎563.  
*Saasæd og Foderstoffer.*

**Qvortrup, E. C.**

Ellekongstræde 12b. ☎186.

*Smør, Marcipan, Kaffe, Tobak og Ci-  
garer. Alt i Bageriartikler. Samson  
Røremaskiner.*

Stender, C. F., & Søn, Rolighedsg. 6. ☎73  
*Dansk Sprit Central, Kaffe, Ost, Mar-  
garine og Toldbodmøllens Mel.*  
Svendsen, O. Rehfeld, Sdr. Allé 8.  
☎1105.

Repræsentant for:

**Jensen & Christensen,**  
København

Manufaktur - Smaating en gros

Svaneke.

Dam, Niels, Storegade. ☎52.  
*Dansk Isolér Mørtel.*

Vestermarie.

Drost, H. ☎Ri. ☎T. 7.  
*Markfrøkontoret Trifolium.*

**Andelssvineslagterier**

(se Slagterier)

**Apoteker**

Allinge-Sandvig.

Allinge Apotek, Søndergade, Al. ☎48.

Nexø.

Nexø Apotek, Strandgade. ☎19.

Rønne.

STORE TORVS APOTEK. ☎130.  
Postgiro 5539.

**Arkitekter**

Gudhjem.

**Høst, N. W.**, Gudhjem. ☎38.

Rønne.

Reker, Karl, Dampmøllegade 14. ☎816.

**Karl Reker**

Arkitekt

Dampmøllegade 14, Rønne. Telf. 816.



Tybjerg, Paul, Nørregade 11. ☎933.

### Paul Tybjerg

Arkitekt

Nørregade 11, Rønne. Telf. 933

Forstander for Rønne tekniske Skole

Vestermarie.

Christiansen, Svend A. ☎T. 32v.

Jeg tegner smukke og hensigtsmæssige  
Bygninger. — Mange Aars Erfaring inden  
for Landbrugsbyggeriet.

**Svend A. Christiansen**

Tlf. Tingsted 32 v.

### Assurance

(se Forsikring)

### Auktionsvareforretninger

Aakirkeby.

**Kure, Karl**, Rønne Landevej.  
☎137.

Nexø.

Frederiksen, V., Aasen. ☎142.

### Automobilforhandlere

Rønne.

Jørgensen, Ferd., Østergade. ☎250.  
Privat ☎860.

### CHEVROLET - OPEL

Ferd. Jørgensen, Østergade, Rønne.  
Aut. Forhandler for General Motors.  
Telf. 250.

**Løvgren, Edvin** A/S  
Staalgade. ☎804. (Ford.)

### Automobilkarosserier

(se Karetmagere)

### Automobilkøreskoler

**Jørgensen, Ferd.**, Østergade.  
☎250. Privat ☎860.  
Løvgren, Edvin, A/S, Staalgade. ☎804.

Østerlars.

**Arnoldus, J.**, Byen. ☎66.

### Automobilreparation og

### Auto-Service-Stationer

Aakirkeby.

Madsen, A., Damgade. ☎130.  
Nielsen, Carl Edv., Storegade. ☎29.

Allinge-Sandvig.

HANSEN, E., Østergade, Al. ☎84.  
Mikkelsen, A., Storegade, Al. ☎102.

Hasle.

Thamdrup, M., Torvet. ☎66.

### Biler og Cykler

repareres og efterses

**M. Thamdrup**, Torvet, Hasle

Klemensker.

Glud, Chr., Aarsballe. ☎150x.  
Kofoed, Paul, Brogade. ☎27.

Nexø.

Løvgren, Edvin, A/S, Smallegade. ☎21.  
Nexø Autoværksted, Kildestræde. ☎252.

### Autoreparation - Autohjælp

Tlf. 252. Nexø Autoværksted  
v/ J. Hansen. Privat Tlf. 272

Rø.

**Johansen, E.**, Byen. ☎71.

Rønne.

Andersen, Kai, Autocentralen. ☎606.  
**Jørgensen, Ferd.**, Østergade.  
☎250. Privat ☎860.  
Løvgren, Edvin, A/S, Staalgade. ☎804.

### Edvin Løvgren

Aut. Ford Forhandler for Bornholm

Staalgade 7—9, Rønne

Tlf. 804. Omstilling til samtlige Afd.

**Svaneke.**

Hansen, A., Brødr., v. Havnen. ☎131.  
Lindblad, S., Vigen. ☎56.

**Østerlars.**

Larsen, Anth., Byen. ☎90.

**Østermarie.**

Hansen, Reinholdt, Byen. ☎151.

**Autokørsel**

(se Vognmænd)

**Aviser**

**Rønne.**

(Dagblade)

Bornholms Avis og Amtstidende, Storegade 33.  
☎Eksp. 136. Red. 636. Bogtrykkeriet 936. Redaktør V. Kjødt. Forretningsfører Jens Holm.

*Referenter:*

Aakirkeby: Lærer Th. Sørensen. ☎221.  
Allinge: Mejeribest. Th. Hansen. ☎86.  
Gudhjem: Købm. H. Gram. ☎29.  
Hasle: Bødkerm. C. Aakerlund. ☎105.  
Nexø: Overbetj. Chr. Pedersen. ☎201.  
Svaneke: Overbetj. J. Nielsen. ☎158.  
Bankbogh. Axel G. Kjær.  
☎26.

Bornholms Social-Demokrat, Storegade.  
☎Eksp. 51. Red. 650 og 707. Red. N. C. Nielsen 1150, priv. 1003. Redaktionssek. H. Hjuler priv. 782. Forretningsfører E. Fogh priv. 734. Faktor Svend Nielsen ☎907, priv. 1173.

*Referenter:*

Aakirkeby: Skatteraadsform. Johs. Larsen. ☎152.  
Allinge: Agent Laur. Pedersen. ☎9.  
Gudhjem: Fiskehdl. H. P. Haagenen. ☎74.  
Hasle: Kontorass. Frk. Jespersen, Kommunekontoret. ☎93.  
Nexø: Inkassator Jul. Holm. ☎221.  
Sandvig: Opsynsmand Søren Jensen. ☎62.  
Svaneke: Kommunekass. J. Klausen. ☎48.

Bornholms Tidende, Pistolstræde.  
☎Eksp. 121. Red. 355 og 379. Red. Holger Stenbæk priv. 334. Redaktions-

sekr. Gert Andersen priv. 508. Forretningsfører Poul Jensen priv. 427.

*Referenter:*

Aakirkeby: Bankfuldm. Karl Henriksen. ☎46.  
Allinge: Bankbest. Alfr. Pedersen. ☎56.  
Gudhjem: Sandemand Tranberg. ☎75.  
Hasle: Kommunebogh. P. Bendtsen. ☎93.  
Nexø: P. Holm, Aasen. ☎37.  
Sandvig: Vandrervært H. V. Arnoldus. ☎7y.  
Svaneke: Lærer Chr. P. Nielsen. ☎105.

(Ugeblade)

**Aakirkeby.**

Midtbornholms Ugeblad Rytterknægten. ☎5.

**Nexø.**

Østbornholm, P. L. Gornitzka. ☎64.

**Baadebyggere**

**Nexø.**

**Larsen, M.**  
Skibs- og Baadebyggeri.  
Stenbrudsvej 5a. ☎254.

**Rønne.**

Christiansen, Chr., Sdr. Villavej 8.  
☎781. Priv. ☎989.  
Lind, Chr. Søndergade. ☎537.  
Privat ☎547.

**Bagerier**

**Aaker.**

Jensen, H. C., Myragre Mølle. ☎Aak. ☎Aak. 157u.  
Mogensen, A. C., Limensgade Mølle. ☎Aak. ☎12.

Køb Deres Brød fra

*Limensgades Møllens Vogn*  
Alfr. Mogensen. Tlf. Aaker 12

**Aakirkeby.**

**Dam, Harald,** Torvet. ☎34.

**Dam, Johannes**, Østerg. ☎200.  
**Jensen, Aage**

Rønne Landevej. ☎121.  
 Østerby, P., Jernbanegade. ☎22.

**Allinge-Sandvig.**

**Andersen, Th.**, Sa. ☎2.

Hald, E., Løsebæksgade, Al. ☎78.  
 Jørgensen, Henning, Havneg., Al. ☎73.  
 Melchior-Hansen, F. E., Kirkegade, Al.  
 ☎11.

**F. E. Melchior Hansens**

*Bageri og Konditori*

Kirkegade, Allinge, Telefon 11

I gode og daarlige Tider altid det bedste

**Bodilsker.**

**Hansen, C.**, Gadeby Mølle. ☎32x.  
 Petersen, Karl V., Pile Mølle. ☎14.

**Gudhjem.**

Christoffersen, L., Brøddegade. ☎46.

**Lund, Arne**, Brøddegade. ☎34.

**Hasle.**

**Dreyer, Arne**, Storegade. ☎68.

Jensen, Louis, Fælledvej. ☎14.  
 Kragh, Jørgen, Grønnegade. ☎50.

**Ibsker.**

**Hansen, Niels**, Aarsdale.  
 ☎Sv. 117x.

**Klemensker.**

Jensen, J., Provstegade. ☎30.  
 Pihl, Arne, Brogade. ☎23.

**Knudsker.**

Mortensen, Aage, Knudsker Mølle.  
 ☎R. ☎R. 101y.

**Nexø.**

Falck, A., Nørregade. ☎259.

**Byens bedste Brød og Kager**

faas i **NØRREGADES BAGERI**  
 A. Falck. Telefon Nexø 259

Hjorth, Carl, Torvet. ☎132.

Jensen, Markus, Søndergade. ☎190.

**Jensen, S. Leegaard**

Storegade. ☎264.

**Knuds Bageri & Konditori**

v. Nyborg Hansen, Aasen. ☎227.

Kofoed, J. M. G., Nymølle. ☎13.

**Pedersen, Chr.**, Aasen. ☎170.

**Nyker.**

**Kjøller, Vilh**, Byen. ☎33.

**Nylars.**

Hansen, Eggert, Lobbæk. ☎Lo. 110.

**Lobbæk Bageri og Conditori**

anbefales. Alle Slags større og  
 mindre Kager samt Is leveres  
 paa kort Tid.

**Eggert Hansen.** Tlf. Lobbæk 110

**Olsker.**

Christensen, M., Tejn. ☎Al. 52y.

Josefsen, J., Rise-Mølle. ☎Tejn. ☎Rø 8x.

**Kofoed, Aksel**, Tejn. ☎Al. 68u.

**Pedersker.**

Larsen, H., Byen. ☎8.

**Poulsker.**

Jespersen, Chr., Vibe-Møllen. ☎B. ☎26.

Winberg, Elmann, Snogebæk. ☎N. ☎37.

**Elmann Winberg**

Bageri . Konditori

Snogebæk pr. Nexø Telefon 37

**Rutsker:**

Mortensen, Viggo, Vang. ☎H. ☎20u.

**Rø.**

**Pelle, C.**, Byen. ☎72.

**Rønne.**

Didriksen, A., Nygade. ☎242.  
 (Se næste Side)

**A. Didriksen**

Nygade. Tlf. 242

*Bageri og Conditori*

Funch, Ole, Bagerpladsen. ☎76.

**OLE FUNCH**

Tlf. 76 Bagerpladsen Tlf. 76

Altid friske Varer, bedste og fineste Kvalitet  
Hurtig og proper Betjening

Fællesbageriet, Ny Østergade. ☎683.

**Fællesbageriet**

Telefon 683

anbefaler:

**Rugbrød****Halvsigtebrød****Rugsigtebrød****Sigtebrød****Franskbrød**

samt alt i fint Brød

Bestillinger modtages

Hansen, Chr., Eftf., Storegade. ☎705.

**Hansen, L.**, Byledsgade. ☎774.**Jensen & Sønner**

L. Madsesgade 70. ☎367.

Madsen, H. P., Laksegade. ☎406.

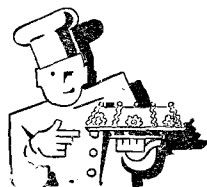
**H. P. Madsens Bagerforretning***Laksegade**Telefon 406*

Mortensen, Anker, Søndergade. ☎264.

**ANKERS***Bageri og Conditori*

Søndergade 4

Telefon 264

**Anker Mortensen**

Mortensen, M., Søndergade 9. ☎793.

**Nielsen, Chr.**, Nørregade. ☎494.

Peters Bageri, Storegade 21. ☎385.

Petersen, P., Magstræde. ☎809.

Drej om <sup>ad</sup> Magstræde,  
der faar De det bedste Brød

Morgenbrød bringes over hele Byen. Tlf. 809

Petersen, Sv., Østergade 73. ☎872.

Køb Deres Rugbrød  
og fint Brød hos**Sv. Petersen**

Østergade 73, Rønne, Tlf. 872

**Petersen & Sonne**

Østergade. ☎579.

Sejers Bageri, Larsegade 18. ☎4.

**Svaneke.**

Frederiksen, C. M., Svanemøllen. ☎22.

*Svanemøllens Bageri*

Svaneke

Fineste Brødsorter  
Brødvogn i Byen dagligC. M. Frederiksen. **Telefon 22**

Koføed, P., Postgade. ☎147.

Pihl, H. Chr., Torvet. ☎156.

**H. Chr. Pihl,**

Torvet. Telefon 156.

*Bageri og Konditori.*

## Vestermarie.

**Bjerregaard, Svend Aage**  
Smørenge Mølle. ☞ Lo. ☞Lo 17.

## Østerlars.

Reichel, Carl V., Byen. ☞8.

## Østermarie.

Aakerlund, Fr., Byen. ☞134.  
Christensen, Jens, Gadeby Mølle ☞10y.

**Kofoed, Th.**, Byen. ☞42.  
Sommer, E., Kure-Møllen. ☞Sv. 63x.

**Banker**

(se Pengeinstitutter)

**Barber- og Frisør-Saloner**

## Aakirkeby.

Byder, Astrid, Frue, Storeg. ☞209.  
(Dame).  
Kofoed, Henry, Jernbanegade. ☞71.  
(Dame og Herre).  
Nygaard, Ellen, Østerg. ☞89. (Dame).  
Petersen, E., Smedegade 4. (Herre).  
Rasmussen, Chr., Damgade. (Herre).

## Allinge-Sandvig.

Funch, Nancy, Østergade, Al. ☞12.  
(Dame).  
Hansen, Rs. Qvistgaard, Østerg. 30, Al.  
(Herre).

**Nielsen, Alf**, Torvet, Sa. (Herre).  
Nissen-Bojsen, P., Kirkegade, Al. ☞53.  
(Dame og Herre).

## Gudhjem.

Jensen, L., Brøddegade. (Herre).  
Tranberg, Johanne, Brøddegade. ☞107.  
(Dame).

## Hasle.

**Kofoed, Helge**, Storegade. ☞124.  
(Dame og Herre).  
**Sjøstrøm, Olaf**, Storegade. ☞113.  
(Dame og Herre).

## Klemensker.

Glud, E., Frue, Aarsballe. ☞150x.  
(Dame).

## Nexø.

**Dam, Kirsten**

Aasen. ☞255. (Dame).  
Hansen, O., Brogade. (Herre).  
Jensen, C. og Ruth, Strandgade. ☞277.  
(Dame og Herre).

**Jensen, H. P.**, Aasen 29.  
☞148 kan benyttes. (Herre).

Larsen, E. og D., Brogade 27. ☞279.  
(Dame).

**Larsen, H. J.**, Brogade. ☞117.  
(Dame og Herre).

## Olsker.

Damlund, Georg, Tejn.

## Pedersker.

Kowsky, Ella, Byen. ☞47. (Dame).

## Rønne.

**Brandt, Cathrine**, Hafniahus,  
Sandgade. ☞392. (Dame).

Hansen, Knud, L. Torv 16. (Herre).  
Holm, Stephan, St. Torvegade. ☞1032.  
(Dame og Herre).

Jacobsen, Sophus, St. Torvegade.  
(Herre).

Jürgensen, Johs P., Fru, Nørregade.  
(Herre).

Jensen, J. Harboe, Tornegade. ☞589.  
(Herre).

Kofoed, Janus A., Kirkeplads. (Herre).

**Kuhre, Anna**

St. Torvegade. ☞447. (Dame).  
Lundgreen, L., Frue, St. Torveg. ☞527.  
(Dame).

**Madsen, Iver**, St. Torv. ☞170.  
(Dame og Herre).

Mogensen, Rita, Nørregade. ☞867.  
(Dame).

Nielsen, Holger, Vestergade. ☞1140.  
(Herre).

**Ottesen, K.**, Krystalgade. ☞912.  
(Dame).

Pedersen, Folmer, Søndergade. ☞857.  
(Dame og Herre).

Pedersen, Holger, Pistolstræde. (Herre).  
Pedersen, H. V., L. Madsesgade 22.

(Herre).  
Petersen, Ingeborg, Sletten 7. ☞655.  
(Dame).



**Sjøstrøm, Børge**

L. Torv. ☎462. (Dame og Herre).  
 Thorngreen, Grete-Lis, Wella-Salonen,  
 Østergade. ☎1080. (Dame).  
 Toxværd, Anna, Tornegade 1. ☎1075.  
 (Dame).

**Svaneke.**

Lind & Christiansen, v. Torvet. (Herre).

**Østerlars.**

Pedersen, Charles, Byen. ☎21. (Dame og Herre).

**Østermarie.**

Hansen, Else, Byen. ☎14. (Dame).  
 Jensen, A. Kofoed, Byen. ☎124. (Herre)  
 Kofoed, Sarah, Byen. ☎94. (Dame).

**Benzin og Petroleum**

**Nexø.**

**Munch, H. V.** ☎146.

**Rønne.**

A/S Dansk Shell, Sct. Mortensg. ☎405.  
 Det danske Petroleum A/S Salgsagen-  
 tur, v. H. C. Hasager Boss, Vesterg.  
 ☎149.

Det forenede Oliekompagni A/S,  
 v. F. Gelardi. ☎801.  
 K K K K Olie A/S Distriktsdepot,  
 v. O. Rasch Lau, L. Madsesg. 16. ☎221

**Billedskærere**

**Rønne.**

**Koefoed, Chr.,** Nørregade.

**Biografteatre**

**Aakirkeby.**

**Aakirkeby Bio**  
 Jernbanegade. ☎116.

**Allinge-Sandvig.**

**Nordbornholms Kino**  
 Strandvejen, Al. ☎Al. 24.

**Gudhjem.**

**Kino Gudhjem**  
 N. W. Høst. Billet ☎122.

**Rønne.**

**Raadhusteatret**  
 v. Niels Rasch, St. Torv. Privat ☎630.  
 Billet ☎766.

**Rønne Bio,** v. Gunnar Hansen,  
 St. Torv. ☎211.

**Svaneke.**

Svaneke Biograf. ☎47.

**Biscuitfabriker**

**Aakirkeby.**

Dam, Johannes, Østergade. ☎200.  
 (Se næste Side)

**Klemensker.**

Hjemmebageriet Dana, v. J. P. Svendsen  
 ☎117.  
 (Se næste Side)

**Benzin**

**KKKK**

**Petroleum**

**Solarolie**

**Generatorbrændsel**

**KKKK Olie A/S** v. O. Rasch Lau. - Ll. Madsesgade 16. - Tlf. 221.

**Johannes Dam**Kiks- & Biscuitfabrik — Aakirkeby  
Telefon 200

En gros ved

*Carl Glistrup, Rønne*

Telefon Rønne 109

**SMAAKAGER fra DANA**

fremstilles af fineste Raavarer og smager herligt!

Hjemmebageriet DANA

v. J. P. Svendsen, Klemensker. Tlf. 117

**Blikkenslagere**

(se ogsaa Gas- og Vandmestre)

**Aakirkeby.**

Lind, Wilh., Østergade 18. ☎99.

**Munch, Aksel**, Svanekegade.  
☎90.**Gudhjem.**

Sonne, Kai, Brøddegade. ☎2.

**Rønne.**

Hansen, K. E., Stettestræde. ☎491.

Isaksen, H., Sct. Mortensgade. ☎313.

**Jensen, Knud W.**

Bagerplads. ☎67.

Kristensen, Rudolf, Møllegade. ☎227.

Nielsen, A., Klokkegade. ☎946.

**Svaneke.**

Christensen, Fridolf, Torvet. ☎17.

**Pedersen, Ch.**, Storegade. ☎12.**Østermarie.**

Jensen, August, Byen. ☎155.

**Blomster- og Kransforretninger**

(se ogsaa Gartnere)

**Aakirkeby.****Blomsterkældereren**

v. Marie Larsen, Storegade. ☎119.

Hansen, Jørgine, Jernbanegade. ☎120.

Altid Aarstidens Blomster  
Eget Kransbinderi*Jørgine Hansen*, Jernbanegade 6, Tlf. 120

Kofoed, P. A., Storegade. ☎115.

Blomster og Krans  
Frugt- og Grøntforretning**P. A. Kofoed**, Aakirkeby Tlf. 115**Nexø.****Bjerregaard, A. og G.**

Storegade. ☎173.

*Sig det med Blomster*

La France, Brogade 4. ☎187.

Blomster, Krans, Frugt, Grøntsager

**La France**, Brogade 4, Nexø. Tlf. 187

Thorsen, Vilh., Frugthuset, Storeg. ☎109.

**Rønne.**

Cederblads Blomsterforretning

v. E. Cederblad, St. Torveg. 49. ☎1092.

**Cederblads**  
**Blomsterforretning**Indeh.: E. Cederblad, St. Torveg. 49  
v. Hafniahus, Tlf. 1092**Krans - Dekorationer**  
**Buketter - Blomsterkrans**  
leveres overalt

Johansen, Kn. Willy, Sdr. Allé 37. ☎102.

**Kyhn, Chr.**, Torvegade. ☎448.*Sig det med Blomster*

Madsen, Laura, Sdr. Allé. ☎684.

Nygades Blomsterforretning, Nygade.  
☎90.

(Se næste Side)

# Wilh. Becks

Bogbinderi, Protokol- og Papirvarefabrik

Store Torvegade, Rønne, Telefon 322

Udfører alt i  
Bogbind, Protokoller, Liniering,  
Forlags- og Biblioteksarbejde  
Skolemateriel en gros



Medlem af



**Nygades Blomsterforretning**

*Svend Larsen - Telefon 90*

Leverer alt i Aarstidens Blomster og Kranse overalt i Danmark paa faa Timer.

Rønne.

**Bogbindere**

Beck, Wilh., St. Torvegade. ☎322.  
Espersen, H. O., St. Torvegade 24.

*H. O. Espersens*

**Bogbinderi og Protokolfabrik**

Alt Bogbinderarbejde udføres  
hurtigt og billigt

St. Torvegade 24, Rønne  
Indgang gennem Porten i Tværstræde

Jeppesen, Emil, St. Torv. ☎100.

**Bog- og Papirhandlere**

Aakirkeby.

**Aakirkeby Boghandel**

Henry Andersen, Eskildsgade. ☎5.

Aakirkeby ny Boghandel, Storegade 5.  
☎37.

Allinge-Sandvig.

Allinge Boghandel, Havnegade. ☎Al. 56.  
Sandvig Boghandel, Torvet. ☎Sa.55.

*Sandvig Boghandel*

Stort Udvalg i Bøger, Blade,  
Prospekter og Billeder fra Bornholm.

Gudhjem.

J. P. Rønne & Søn, v. V. Rønne, Brøddegade. ☎85.

Hasle.

Hasle Boghandel, Storegade. ☎42.  
Hasle ny Boghandel, Storegade. ☎140.

## Nexø.

**Funk, A.**, Torvet. ☎88.  
Nexø Boghandel & Musiklager, Brogade.  
☎72.

## Rønne.

Colbergs Boghandel, Edm. Andersen.  
St. Torv. ☎122 og 1022 m. Omstilling  
til Bogladen, Papir en gros og Kontor.  
Jeppesen, Emil, St. Torv, ☎100.  
Jernbanekiosken, v. Karl H. Olsen, Jern-  
banevej. ☎390.  
Koføed, Elna, L. Torv. ☎502.  
Kolling, Svend, St. Torvegade. ☎424.  
Møller, H. Chr., Sct. Mortensg. ☎466.

**Olsen, Ernst G.**

Snellemark 3. ☎331.  
*Bogladen med de mange Bøger.*  
Pedersen, Petra, St. Torvegade. ☎603.  
Rønne Boghandel, St. Torv. ☎153.  
Sørensen, Frits, v. W. Dam, St. Torv.  
☎167.

## Svaneke.

Slengerik Hansen, Storegade. ☎61.

## Østermarie.

Henriksen, E., Byen. ☎104.

Bogtrykkere

## Aakirkeby.

Larsen, A., Østergade. ☎54.

## Allinge-Sandvig.

Gornitzkas Bogtrykkeri, Storegade, Al.  
☎Al. 74

## Nexø.

Gornitzka, P. L., Storegade. ☎64.

**Petersen, I. C.**, Aasen. ☎256.

## Rønne.

Bornholms Avis, Storegade. ☎936.  
Bornholms Tidende, Pistolstræde. ☎121.  
Colbergs Eftf. (Bornholms Social-Demo-  
krat), Storegade. ☎907.  
Kieffer, Aug., Nørregade. ☎88.  
Møller, Ernst, Nygade. ☎800.  
Rasmussen, Chr., Nygade. ☎340.  
(Se næste Side)

**STOR** eller lille

— enhver Tryksag faar samme omhyggelige  
Udførelse i

**BORNHOLMS AVIS' BOGTRYKERI**

Telefon: Rønne 936



Bornholms Vejviser  
udkommer paa  
Bornholms Tidendes Forlag  
og trykkes i

**Bornholms Tidendes Bogtrykkeri**

Telefon 121

- vi trykker alt!

## Colbergs Eftf.s Bogtrykkeri

Storegade 30, Rønne. Telefon 907

Tryksager af enhver Art  
udføres hurtigt, smukt og billigt



## Kieffers Bogtrykkeri

1ste Klasses Arbejde  
Moderne Materialer  
Hurtig Levering  
Billige Priser

Nørregade 15, Rønne . Telefon 88



*Den rigtige Tryksag*  
- fornuftige Priser

(P. MØLLERS EFTF.)

**CHR. RASMUSSEN**  
Nygade 11, Rønne. Telefon 340

**Broderiforretninger**

**Allinge-Sandvig.**

Madsen, Emilie, Pilegade, Al.

**Hasle.**

Pedersen, Ellen, Storegade. ☎110.

**Nexø.**

Hein, Hansine, Storegade. ☎241.  
Pedersen, Vita, Brogade. ☎110.

**Rønne.**

Andersen, E. og J., Torvegade 6. ☎434.

*E. & J. Andersen*  
Broderiforretning, Rønne . Telefon 434  
Altid stort og smukt Udvalg  
i nye og moderne Haandarbejder

Anker, Sofie, Tegne- og Vævestuen,  
St. Torvegade. ☎884.

**Jespersen, Anna**

v. Posthuset, Stumpegade. ☎667.

**Svaneke.**

Poulsen, Ingeborg, Storegade. ☎138.

**Brugsforeninger**

(Form., Forretningsf. og Uddelere: se Realreg.)

**Aakirkeby.**

Aaker og Aakirkeby Brugsforening,  
Eskildsgade. ☎189.

**Aaker og Aakirkeby**  
**Brugsforening**  
Telefon 189

*Kolonial*  
*Isenkram*  
*Manufaktur*

**Allinge-Sandvig.**

Allinge Brugsforening, Storegade Al.  
☎Al. 17.

Salg ogsaa til  
ikke-Medlemmer

Telefon 17

**Kolonial**  
**Isenkram**  
**Manufaktur**  
**Brændsel**

**Allinge Brugsforening**

Sandvig Brugsforening, Sa. ☎Sa. 20.

**Bodilsker.**

**Bodilsker Brugsforening.**

☎26.

Stenseby Brugsforening. ☎74.

**Kolonial**  
**Isenkram**  
**Manufaktur**  
**Korn og Foderstoffer**

**Stenseby**  
**Brugsforening**  
pr. Bodilsker. Tlf. 74

**Gudhjem.**

**Gudhjem Brugsforening**  
**og Handelshus.** ☎55.

**Hasle.**

Hasle Brugsforening, Pilestræde. ☎29.

*Køb Deres*

**Kolonial**  
**Isenkram**  
**Kul**  
**Korn**  
**Foderstoffer i**

**Hasle og Omegns Brugsforening**  
Telefon 29

**Ibsker.**

**Aarsdale Brugsforening.**

☎Sv. ☎Sv. 49.



**Listed Brugsforening.**

☞ Sv. ☞ Sv. 57.

Klemensker.

**Aarsballe Brugsforening.**

☞ Aarsb. ☞ 101.

**Klemensker Brugsf. Byen.**

☞ 4 og 160.

Nexø.

Nexø Brugsforening, Strandgade. ☞ 137.

**Nexø Brugsforening**Altid første Klasses Varer  
Telefon 137**Kolonial  
Isenkram  
Manufaktur**

Nyker.

**Nyker Brugsforening.**

Byen. ☞ 15.

Nylars.

Arnager Brugsforening. ☞ Kj. ☞ R. 154.

**Nylars Brugsforening.**

☞ Kj. ☞ Lo. 70.

Olsker.

Olsker Brugsforening. ☞ Al. ☞ Al. 61.

**Tejn Brugsforening.**

☞ Tejn. ☞ Al. 35.

Pedersker.

**Pedersker Brugsforening.**

Byen. ☞ 13.

Poulsker.

**Poulsker Brugsforening.**

☞ Bo. ☞ 1 og 13.

Snogebæk Brugsforening. ☞ N.

☞ 15 og 62.

(Se næste Spalte)

Rutsker.

**Rutsker Brugsforening.**

☞ H. ☞ 12.

*Opnaa Fællesindkøbets Fordele*

og faa mere ud af Pengene.

Vi anbefaler os med  
Kolonial, Isenkram og Manufaktur.  
Støbegods, Radioapparater,  
Lysekroner og Cykler.**Snogebæk Brugsforening**

Telefon Poulsker 15 og 62.

**Vang Brugsforening.**

☞ H. ☞ Rutsker 34.

Rø.

**Rø Brugsforening.** Byen. ☞ 62.

Rønne.

**Fællesf. for Danm. Brugsf.**En gros Lager, Strandstræde. ☞ 477  
og 357. (Forretningsfører E. Sonne,  
Hafniahus. Priv. ☞ 767).

Rønne Brugsforening, Kattesundet.

Butik ☞ 382. Kontor ☞ 618.

*Rønne Brugsforening*

(Andelselskab med begrænset Ansvar)

anbefaler til Medlemmerne:

**Prima Kolonialvarer, Isenkram,  
Glas, Porcelæn, Skotøj**

Svaneke.

Svaneke Brugsforening. ☞ 41.

*Gør Deres Indkøb*

af Kolonial, Isenkram og Kul

i

**Svaneke og Omegns Brugsforening**

Telefon 41

Korn og Foderstoffer til Dagens bil-  
ligste Noteringer

Vestermarie.

**Lobbæk Brugsforening.**

☞ Lo. ☞ Lo. 2.

**Vestermarie Brugsf.**

Ri. T. 6.

Østerlars.

**Østerlars Brugsforening**

Byen. 5.

Østermarie.

**Østermarie Brugsforening**

Byen. 19 og 125.

**Budcentraler**

Rønne.

Budcentralen, v. H. Munch, Grønneg. 5.  
612.**Bryggerier**

Hasle.

Hasle Bryggeri, Rønne Landevej. 72.

**ØL**

Tlf. 72

fra **Hasle Bryggeri** er kendt over hele Øen  
for dets Velsmag

Nexø.

Nexø Bryggeri &amp; Sodavandsfabrik. 47

**Nexø Bryggeri**

og Sodavandsfabrik

Hans Jacobs Kilde

**P. Winther Sode**, Tlf. 47

Rønne.

Rønne Bryggeri, Paul Gad, St. Torve-  
gade 96. 62.**Buntmagere**

Nexø.

Hammer-Pedersen, A., Brogade. 16.

**Bygmestre**

Aakirkeby.

Aakirkeby Skærereri. 9.

**Jensen, C. F.**, Østergade. 249.**Jensen, Chr. M.**, Smedegade.

100.

**Larsen, Chr.**, Eskildsg. 267.

Allinge-Sandvig.

Hermansen og Nielsen, Vestergade, Al.  
171 og 181y.**Hermansen og Nielsens Byggeförr.**

Allinge-Tejn

Telefon Allinge 171 og 181 y

Koföed & Mortensen, Storegade, Al.  
77 og 79.**Koföed & Mortensen**

Allinge

Telefon 77

Telefon 79

Lind, Kristian og Johs., Sa. 42.

**Kristian & Johs. Lind**

Byggeföretning og Maskinsnedkeri

Telefon Sandvig 42

Pedersen, P., Nörregade, Al. 69.

Bodilsker.

Möller, A., v. Stationen. 67.

**A. MÖLLER** (v. Stationen)

Maskinsnedkeri, Byggeföretning, Karetmageri

Tilbud og Overslag

Telefon Bodilsker 67

Gudhjem.

Pedersen, Viggo, Havnepladsen. 33.

**Alt Bygningsarbejde,**

saavel nyt som Reparationer, udföres

Viggo Pedersen, Havnepladsen, Tlf. 33

Pedersen, N. P., Melstedvej. 65.

**Gudhjem Maskinsnedkeri  
og Byggeföretning**Sommervillaer tegnes og opföres  
Nybygninger og Forändringer

N. P. Petersen, Tlf. 65

**Pihl, H. V.**, Brøddegade. ☎10.

Hasle.

Hasle Snedker- og Bygningsforretning,  
Storegade. ☎35.

## Hasle Snedker- og Bygningsforretning

v/ P. Thorsen

Alt Bygningsarbejde, saavel nyt som Reparation-  
tioner, udføres.

Ligkister og Ligtøj (største Lager).

Telefon 35.

Klemensker.

**Andersen, H. P.**

Smedegade. ☎15.

Nexø.

**Jespersen, M.**, Strandgade.

☎53. Priv. ☎214.

Kofoed, P. L., Torvegade. ☎76.

## P. L. Kofoed

Nexø. Telefon 76

Byggeforretning

Maskinsnedkeri

Trælshandel

Munch, Johs., A/S, Aasen. ☎28.  
(Se næste Spalte)

Nyker.

**Pelle, Chr.** Byen. ☎28.

Nylars.

Kofoed, Louis E., Lobbæk. ☎Lo. 19.

## Lobbæk Byggeforretning

ved Louis E. Kofoed, Bygningskonstruktør

Alt i Byggefaget udføres solidt og billigt.  
Forlang Tilbud. — Telefon Lobbæk 19

Pedersker.

**Mogensen, M.** Byen. ☎68.

## Johs. Munch <sup>A/S</sup>

Nexø. Telefon 28

**Trælshandel  
Maskinsnedkeri  
Byggeforretning**

Byggematerialer af alle Slags:

Vinduer, Døre, Paneler, Indfatninger,  
Tømmer, Planker og Brædder i tørre,  
lagrede Varer.

Lægter, Lister, Tagpap, Panelpap,  
Krydsfinér, Isoleringsplader.

Alt til billigste Dagspriser

Tilbud paa større og mindre Leverancer

Rutsker.

Lind, Brdr., Tassen. ☎H. ☎H. 104.

Rønne.

Andresen, A., Borgm. Nielsens Vej 2.  
☎787.

*At bygge* er en Tillidssag!

Hvad enten De skal bygge et Hus  
eller blot have udført en Reparation,  
kan De trygt henvende Dem til

**AXEL ANDRESEN**

Borgmester Nielsens Vej 2, Rønne

Bidstrup, H. P., Bygningsforretning,  
Østergade. ☎125.  
(Se næste Side)

Dam, Chr., Rosengade. ☎185.

**CHR. DAM** (Dam & Olsens Eftf.)

Byggeforretning og Maskinsnedkeri. Telefon 185

Nybygninger opføres. Reparationer udføres.  
Ligkistemagasin. Alt med Hensyn til Be-  
gravelser og Bisættelser besørges

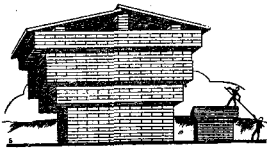

*H. P. Bidstrups*  
**BYGNINGSFORRETNING**

Telefon Rønne 125

**Trælast  
 Maskinsnedkeri  
 Bygningsmaterialer**

Besøg Forretningen **H. P. B.**  
 Hjørnet af Svanekevej og Pingels Allé

Engell, Knud, Søndergade. ☎244.

**L. ENGELLS** *Byggeforretning*  
 Knud Engell, Søndergade 11, Tlf. 244.

Ligkister og Ligtøj  
 haves paa Lager. Begravelser ordnes.

Frydenlund Byggeforretning, v. Johs.  
 Hansen, St. Torv 6. ☎305.

**Frydenlund Byggeforretning**

Rønne — Telefon 305

**Alt Byggearbejde udføres**

**Johs. Hansen**

Hansen, Janus, Haslevej 4a. ☎891.  
 Ipsen, Kristian, St. Torveg. 24. ☎1106.

(Se næste Spalte)

**Johansen, L.**, St. Torveg. 47.  
 ☎709.

Kofoed, Karl, Laksegade 8. ☎694.  
 Lau, H. P. Møller, Østervoldg. 16. ☎174.  
 Lind, Fr., Byledsgade 5. ☎513.  
 Møller, P., Østergade 14. ☎571.

**KRISTIAN IPSEN<sup>s</sup>**

*Snedker- og Byggeforretning*

St. Torvegade 24 - Telefon 1106

*Nybygninger  
 og Reparationer  
 udføres omhyggeligt  
 og solidt*

*Reelt og fagmæssigt  
 Arbejde*

Svaneke.

**Bertelsen, O.**, Vigen. ☎21.

**Larsen, Adolf**, Hullebakken.  
 ☎160.

Østermarie.

Holm, Laur., Savværket, Aaløse. ☎68y.

**LAUR. HOLMS**

*Byggeforretning og Savværk  
 anbefales*

**Bygningsmaterialer**

(se ogsaa Bygmestre og Savskærerier)

Rønne.

H. P. Bidstrups Bygningsforretning.  
 Butik: Pingels Allé.

**Bornh. Lervarefabrik A/S**

Borgm. Nielsens Vej 14. ☎137.

(Se Annoncen foran i Bogen)

Rønne Skæreri og Trælasthandel,  
 Pingels Allé. ☎657.

Svaneke.

**Christensen, Fridolf**

Torvet. ☎17.

**Bødkere**

Aakirkeby.

Svendsen, Aksel, Jernbanegade. ☎174.

Bødkermester

**Aksel Svendsen, Aakirkeby**anbefaler: Ajetønder, Kar, Baljer, Saltkar m. m.  
paa Lager og efter Bestilling.

Hurtig Levering. Billigste Priser. Tlf. 174.

Gudhjem.

**Rønne, I. P.**, Brøddegade. ☎85.

Hasle.

**Aakerlund, C.**, Vesterg. ☎105.

Rønne.

Jensen, L., St. Torvegade 68. ☎407.

Lindstrøm, E., Rolighedsgade 7.

**Cementvarer**

Aakirkeby.

Aakirkeby Cementstøberi. ☎65.

**Cementstøberi****Jernbeton****Aakirkeby****Murerarbejde****Cementstøberi**

N. Andersens Eff. K. Laursen Telefon 65

Bodilsker.

Caspersen, A., Balka. ☎N. ☎N. 11x.

Gudhjem.

Gudhjem Cementstøberi, Kirkepl. ☎102.

**Alt i Cementvarer**Maskinstampede Rør, Brøndringe,  
Tagsten og Mursten

Anton Jensen, Gudhjem Cementstøberi, Tlf. 102

Klemensker.

**Klemensker Cementstøberi**

v. A. Skov. ☎77.

Nexø.

**Nexø Cementstøberi**

v. C. Lindahl, Sdr. Landevej. ☎124.

Nylars.

Lobbæk Cementstøberi. ☎Lo. ☎Lo. 19.

Rønne.

**Cementvarefabr. Thor**

L. Madsesgade 50. ☎181.

Larsen, J. P., Haslevej. ☎347.

**Cementvarer** til alle Formaal

Rør i alle Former og Dimensioner

Bedst hos **J. P. Larsen**, Frydenlund Cementstøberi  
Tlf. 347 Haslevej, Rønne

Leverandør til Amtsvejvæsenet

**Cigar- og Tobakshandlere**

Aakirkeby.

Bendtsen, O., Storegade. ☎213.

Lyster, H. L., Jernbanegade. ☎7.

**Cigarer, Tobakker**

Fotoartikler

Film fremkaldes og kopieres

**H. Lyster**, Telefon 7**Petersen, Axel**, Storegade. ☎63.

Nexø.

Dam, Magnus, Aasen. ☎255.

Funk, A., Torvet. ☎88.

Rønne.

Bager, K. A., St. Torvegade 83.

Espersen, Chr., St. Torvegade.

Frederiksen, P., St. Torv. ☎1133.

Jürgensen, B. Kr., Østergade 39. ☎578.

Kuhre, J. P., St. Torvegade 19. ☎447.

Petersen, Karoline, Søndergade 20.

**Rasch, E.**, Torvegade. ☎531.

Reese-Jørgensen, S., Vestergade. ☎715.

(Se næste Side)

Rønne Vin- og Cigarforretn., St. Torv.

☎706.

**Køb** Deres **Cigarer, Tobakker,**  
**Vine og Spirituosa** i**Rønne Vin- og Cigarforretning****H. H. Lau.** Telefon 706



## I Kunstsalonen

finder De det største Udvalg i

### Malerier

Akvareller

Keramik

Metalbronce

Træfigurer

Vi sælger paa Kontrakt over hele Øen,  
20 % Udbetaling, Resten efter Altale

Vi sælger, køber og bytter

Ring til Tlf. 715, hvis De mangler et Billede,  
og vi kommer straks

Bornholms førende Kunsthandel

**S. Reese Jørgensen**

Vestergade 3, Rønne

## A. Madsen

Aakirkeby. Telefon 130

Cykler

Motorcykler

Reparationer

Gummi

Olie

Biler

Tractorer

**D. D. P. A.** Benzin fra Tank

**P. Østerbyes Eft.** L. Torv. ☎138.  
(en gros Lager og en detail).

Allinge-Sandvig.

Mikkelsen, A., Storegade, Al. ☎102.

**Svaneke.**

Blem, C., Postgade. ☎31.

Funch, J. P. V., Skolegade. ☎47.

**Østerlars.**

Pedersen, Charles, Byen. ☎21.

**Østermarie.**

Jensen, A. Kofoed, Byen. ☎124.

**Aakirkeby.**

**Cykler**

**Bendtsen, J.** Jernbaneg. ☎179.

Hansen, Eivind, Nybyvej. ☎195.

Madsen, A., Damgade. ☎130.

(Se næste Spalte)

Nielsen, Carl Edv., Storegade. ☎29.

**VESTERBRO**

Cykleforretning og Autoværksted

Telefon Aakirkeby 29

*Carl Edv. Nielsen*

## Andr. Mikkelsen

**Cykle- og Automobilværksted**

Ladestation

Autoriseret

Ford- og Chevrolet-Forhandler

Reparationer af Cykler,  
Motorcykler og Automobile  
udføres hurtigt, solidt og billigt

**Nye Cykler**

**Reservedele og Tilbehør**

**Auto-Gummi og Olie**

**Shell-Benzin Tank**

Telefon Allinge 102

**Svendson, Arne**, Storeg. 22, Sa.  
☎45.

**Hasle.**

**Ipsen A.**, Storegade. ☎60.  
Kofod, Andr., Firma, Storegade. ☎17.  
Thamdrup, M., Torvet. ☎66.

**Klemensker.**

Kofoed, Paul, Brogade. ☎27.

**Nexø.**

**Kofoed, Arthur**, Aasen. ☎158  
Kofoed, Herluf, Hjortestræde. ☎273.  
Møller, N. A., Aasen. ☎30.

**Cykler, Cykledele og Symaskiner**

Reparationer af enhver Art udføres  
hurtigt, godt og billigt

**N. A. Møller**, Aasen, Nexø. Telefon 30

**Firma E. Sonne-Hansen**,  
Torvet. ☎31. (en gros).

**Nyker.**

**Mortensen, V.** Byen. ☎57.

**Pedersker.**

Kowsky, Aksel, Byen. ☎47.

**Rutsker.**

**Nielsen, J. P.**, Poulsminde.  
☎H. ☎Ru. 21y.

**Rønne.**

Bjørklund, H., Antoniestræde. ☎604.

**Bornholms Cykle- og Radio-  
Import**, St. Torvegade 6. ☎740.

Brendes, Povl, St. Torvegade 29.  
Dansk-Svensk Staal, v. H. Westh,  
St. Torvegade 7. ☎660.

**Jørgensen, Ferd.**, Østergade.  
☎250. Priv. ☎860.

Kofod, Mynster, Bagergade v. Hoved-  
vagten. ☎182.  
(Se næste Spalte)

**»Herkules« og »Tryk« Cykler**

Cykeltilbehør til rimeligste Priser

**Mynster Kofod**, Bagergade, Rønne  
(v. Hovedvagten)

Musikhuset Polyphon, E. Abrahamsen,  
St. Torv. ☎843.  
Sommer, Knud, St. Torvegade, Hafniahus.  
☎916.

**Svaneke.**

Hansen, A., Brdr., v. Havnen. ☎131.

**Vestermarie.**

ANDERSEN, HARRY, Hjørnet. ☎T.75  
(Reparationer).

Bornholms Cykle- og Radio-Import,  
v. Evald Jørgensen. ☎T.75.

**Cykler og Radio**

i alle gode Mærker  
Reparationer udføres hurtigt og omhyggeligt

**Bornholms Cykle- og Radio-Import**,  
Vestermarie. Tlf. Tingsted 75

**Østerlars.**

Jørgensen, J. A., Byen. ☎51.

**Østermarie.**

Olsen, Albert, Byen. ☎140.

**Cykler, Cykledele og Radio**

Bedste Kvaliteter til billigste Pri-  
ser. Kom og se mit Udvalg og  
forhør Priserne.

Reparationer og Ovnlakering ud-  
føres hurtigt, godt og billigt.  
Tlf. 140

**Albert Olsen**

**Damefrisørinder**

(se Barbér- og Frisørsaloner)

**Dameskræddere**

**Aakirkeby.**

Knud Hansen, Torvet. ☎250.

**Nexø.**

Hammer-Pedersen, A., Brogade. ☎16.

**Rønne.**

Hintze, C., Kirkeplads. ☎696.  
Larsen, H., Nørregade. ☎750.

**Dampfarverier****Rønne.**

Pedersen, J. A., Østergade. ☎820.

J. A. Pedersen's

**Farveri og  
Kemisk Tøjrensning**

bringes i velvillig Erindring

Østergade 51. Telefon 820

**Dampmøller**

(se ogsaa Møllere)

**Aakirkeby.**

Bornholms Valsemølle A/S. ☎39.

**Dampvaskerier**

(se Vaskerier)

**Dampskibsekspeditioner****København.**

Dampskibsselskabet paa Bornh. af 1866  
A/S, v. Th. Herrig, Tordenskjoldsg.  
☎1865 og 11865.

**Rønne.**

Dampskibsselskabet paa Bornh. af 1866  
A/S, v. Aa. Jensen. ☎159 og 411.  
Forvalter Jørgensen. ☎596.  
(Se Omslagets 2. Side)

**Danseundervisning****Hasle.**

Holm, Asta, Allinge Landevej. ☎27.

**Klemensker.**

Jensen, Agnes, Tornbygaard. ☎Aaby.  
☎H. 55.

**Destruktionsanstalter****Nyker.**

Bornholms Kødfoderfabrik. ☎79.

**Drejermestre****Rønne.**

Hansen, Th., Skolestræde. ☎304.  
Kuhre, J. P., St. Torvegade 19. ☎447.

**Østermarie.**

Ipsen, I. A., Byen. ☎152.

**Dyrlæger****Allinge-Sandvig.**

Nielsen, Th., Al. ☎13.

**Hasle.**

Kofod, H., Storegade. ☎95.

**Klemensker.**

Schouenborg, J., Storegade. ☎121.

**Nexø.**

Mølgaard, A., Torvegade. ☎5.

**Nylars.**

Schou, Thorkil, Lobbæk. ☎Lo. 77.

**Pedersker.**

Knudsen, E. Theill, Byen. ☎25.

**Rønne.**

Ahlstrand, Knud, Overdyrl., St. Torve-  
gade 58. ☎60. Tr. bedst 8—9 Form.  
Follin, H., L. Madsesgade 10. ☎759.

**Svaneke.**

Andersen, A., Storegade. ☎121.

**Østermarie.**

Stender, Jørgen, Byen. ☎15.

**Ejendomshandlere****Rønne.**

Flyngenring, Thor, Østergade 11. ☎708.  
Lund, Emil, St. Torvegade 72. ☎482.  
Nielsen, Konrad, Haslevej 67. ☎496.

**Ejendomsmæglere (exam.)****Rønne.**

Kofoed Stender, J., Mølleg. 40. ☎1045.

**Elektriske Installationer****Aakirkeby.**

Månsson, M., Birgersvej 9. ☎260.  
Tarp, E., Storegade. ☎40.

**E. TARP**

Storegade 19, Telefon 40

Stort Udvalg i *Lamper og Skærme*  
Alt i Sæber og Parfumer

**Allinge-Sandvig.****Andersen, S. Aa.**

Kirkegade 5, Al. ☎101.

**Gudhjem.****Sonne, Kai,** Brøddegade. ☎2.**Hasle.**

Regnersen, A., Storegade. ☎128.

**Nexø.****Hansen, E. Nyborg**

Aasen. ☎95.

**Rønne.**

Larsen, P., Tornegade 6. ☎348.

**Elektromekaniske Reparationer**

Motorreparation, Igangsættere, Højspændingsanlæg, Luftledninger, Installationer  
Bedst og billigst

**Installatør P. Larsen**

Tornegade 6. Rønne. Tlf. 348

Pedersen & Jørgensen, St.Torveg. ☎451.

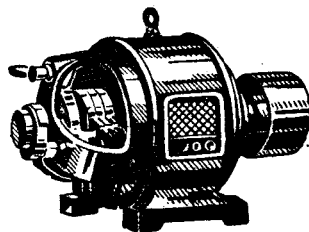
**Pedersen & Jørgensen***Elektriske Installatører*

St. Torvegade 14, Rønne

Telefon Rønne 451

Poulsen, P. J., Sct. Mortensg. ☎620.

**P. J. Poulsen, aut. Installatør**

Sct. Mortensgade 28, Rønne, Tlf. 620

*Elektrisk Lys og Kraft — Elektromotorer*

Tilbud og Overslag gratis

**Elektrisk Lys og Kraft**

Installation og Reparation af Motorer

**Radio****Støvsugere**

*Axel Sørensen, Nygade, Rønne. Telefon 569*

Autoriseret elektrisk Installatør

Rasmussen, Børge, Sigurdsgade. ☎985.

*Elektrisk Lys og Kraft*

Henvend Dem til  
**Børge Rasmussen**  
Installatør . Sigurdsgade . Tlf. 985

Sørensen, Axel, Nygade. ☎569.  
(Se foregaaende Side)

Svaneke.

Kjøller, L., Storegade. ☎152.

Østermarie.

**Marcher, L.**, Byen. ☎118.

Entrepenører

Hasle.

Hansen, Alex I., Madsen, Chr., og Nielsen, Anton, Kulbrydningen. ☎148.

Nexø.

**Hoffmann, H. & Sønner,**

Torvegade 13. ☎313.  
Jørgensen, K., Paradisvej. ☎282.

Farve- og Tapethandlere

Aakirkeby.

Nielsen, A., Jernbanegade. ☎85.

**Farver . Lakker**

Spec.: Alt til Gulve

**Aakirkeby Tapet- og Farvehandel**

Andr. Nielsen . Telefon 85

Gudhjem.

Gudhjem Tapet- og Farvehandel. ☎25.

Nexø.

Hansen, Klarup, Strandgade. ☎174.

**Den bedste Farve  
det smukkeste Tapet**

faar De i

**Nexø Tapet- og Farvehandel**  
KLARUP HANSEN

Kofoed, Ringhardt, Brogade. ☎78.

Rønne.

Lyngbye-Petersen, A., St. Torv. ☎827.

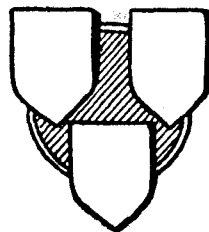

*Lyngbye-Petersen*

Farve- og Tapethandel

Store Torv 4, Rønne. Tlf. 827

Nielsen, Victor, Klokkegade. ☎273.  
*Tapeter.*

*Tapeter* - smukke, moderne, alle Prislæg.

Prøvebøger forsendes over hele Øen.

**Victor Nielsen**, Klokkegade, Rønne. Tlf. 273

Rønne Tapet- og Farvehandel, Staalegade 13. ☎77.

**Rønne Tapet- og Farvehandel**

Staalegade 13 . Telefon 77

**Bedste Gulvlakfornis**

Tapetlageret v. O. Rasch Lau, L. Madses Gade 16. ☎221. *Krügers Tapeter.*

Tholander, Chr., St. Torvegade 5. ☎180.  
(Se næste Side)

Svaneke.

**Lind, Carl**, Postgade. ☎100.



## Chr. Tholander

Tlf. 180. Rønne. Postkonto 9686

Største Udvalg i Tapeter  
Tørre og olierevne Farver  
Prøvebøger sendes overalt  
Lakker. Pensler  
Gulv- og Lakfernis m. m.



**Rullegardiner**  
**Voxdug**  
**Linoleum**

Rønne.

**Fisk en gros**

Eriksen, Chr. St. Torvegade 36a,  
Hafniahus. ☎1028.

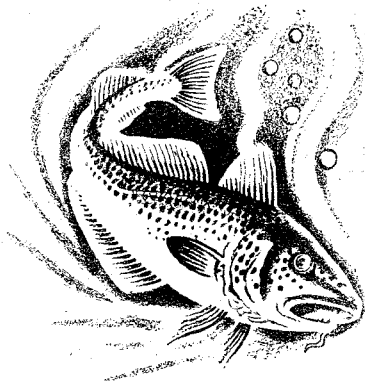

**Chr. Eriksen**

Rønne. Telefon 1027 og 1028  
Telegramadresse: FISKERIK

Eksport af alle Slags Østersøfisk  
Kabliau — fersk og saltet Sild  
Bornholmerlaks

Jensen, Hans, Grønnegade 21. ☎641.

**HANS JENSEN**

*Fiskeeksport*

Telefoner 641, 279 og 1054

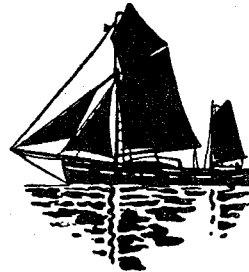

Eksport  
af

Torsk  
Kabliau  
Sild  
Laks

Rønne, Wilhelm, Søndergade 21. ☎108.  
Telegr.-Adr.: »Rønne«.

Rønne.

**Fiskefiletfabrikker**

Bornh. Filetfabrik, Sydhavnen. ☎968.  
(Se næste Side)

**Fiskehandlere og**

**Fiskesalgforeninger**

Allinge-Sandvig.

Jørgensen, Poul, Storegade 8, Al. ☎89.  
Larsen, E., Sa. ☎33.

**E. Larsen, Sandvig**

Telefon 33

Gudhjem.

Gudhjem og Melsted Fiskesalg. ☎48.

**Gudhjem og Melsted**  
**Fiskesalgforening**

Telefon Gudhjem 48

*Alt i Aarstidens Fiskesorter*

**BORNHOLMS  
FILETFABRIK**

*Sydhavnen, Rønne*

Telefon 968, 1004 og 1102

(fra Kl. 18 til 7 Morgen Telefon 969)

**A. Espersen**

**BORNHOLMS  
KØLEHUSE**

»Cold Stores« A/S

Isværk

Telefon Rønne 1102 og 968

Poulsens Eftf., Chr., Strandgade. ☎64.

**Hasle.**

Hasle Fiskesalgforening v. Havnen.  
☎109.

**Fiskernes Salgsforening, HASLE,**

Telefon 109,

anbefaler sig med alle Sorter

**Fisk — Røgede Sild — Fersk Laks**

**Ibsker.**

Aarsdale Fiskesalgforening. ☎Sv.  
☎Sv. 72.

**AARSDALE**

*Fiskesalgforening*

pr. Svaneke

Telefon Svaneke 72

*Alt i Aarstidens Fiskesorter*

Listed og Bølshavn Fiskesalgforening.  
☎Sv. ☎Sv. 90.

*Listed og Bølshavn*

Fiskesalgforening

Tlf. Svaneke 90

Eksport af alle Sorter Fisk efter Aarstiden

**Nexø.**

Nexø Fiskesalgforening. ☎199.

**Nexø Fiskesalgforening**

Eksport af fersk og salt Sild  
samt Rødspætter og Torsk

**V. Schou - Telefon 199 - Privat 213**

**Nylars.**

**Arnager Fiskesalgforen.**

☎Kj. ☎R. 550.

**Olsker.**

Tejn Fiskesalgforening. ☎Tejn.  
☎Al. 67.

**Tejn Fiskesalgforening**

Telefon Allinge 67

Fersk, saltet og røget Sild

**Poulsker.**

Snøgebæk Fiskesalgforening. ☎N. ☎11.

**Snøgebæk Fiskesalgforening**

Telefon Poulsker 11

Bestyrer H. E. Schou Telefon 28 x

anbefaler sig med fersk, saltet og røget Sild

**Rønne.**

**Fiskesalgf. Sydhavn** ☎761.

Jensen, H., Grønnegade 21. ☎641.  
 Jørgensen, Alfr., Kapelvej. ☎792.  
 (Havnepladsen ☎823.)

**Kure, Johs.**, Rønne Fiskehus.  
 Staalegade 2. ☎310.  
 Lund, Emil, St. Torvegade 72. ☎482.  
 Nørrekaas Salteri. ☎279.

**NØRREKAAS SALTERI**

*Rønne - Tlf. 279*

Spegesild, røget Sild, Torsk og Laks

Rønne, Wilhelm (Carl Kjellberg).  
 Søndergade 21. ☎108.



**Wilhelm Rønne**

Indehaver: Carl Kjellberg

Telegram-Adresse: Rønne

Telefon 108

**Fersk Laks**

**Fjerkræ en gros**

**Kul, Koks og Brænde**

Søndre Baadehavns Salteri. ☎598.

**Søndre Baadehavns Salteri**

Udsalg af fersk og saltet Sild  
 Forsendes overalt

**Chr. Olsen**, Bækken 20. Tlf. 598. Privat 761

**Svaneke.**

Svaneke og Christiansø Fiskesalg-  
 forening. ☎113.  
 (Se næste Spalte)

**Svaneke og Christiansø  
 Fiskesalgforening**

**Svaneke**

Torsk, Laks,  
 Rødspætter,  
 ferske og  
 røgede Sild

Specialitet: Saltede Sild i 1/4 og 1/8 Tønder

**Fiskeredskaber**

Rønne.

JENSEN, G., Østergade 48. ☎83.

Svaneke.

**Hansen, P.**, Havnegade. ☎25.

**Fjerkræhandlere**

Nexø.

**Kofoed, Ove**, Stormgade. ☎189.

Rønne.

Kure, Johs., Staalegade 2. ☎310.  
 Rønne, Wilhelm (Carl Kjellberg),  
 Søndergade 21. ☎108.

**Fjerkræslagterier**

Nexø.

Bornholms Fjerkræslagteri, Stormgade.  
 ☎189.

**Bornholms Fjerkræslagteri**

Nexø. Telefon 189

Telegram-Adresse: FJERKRÆ

**Fjerkræ en gros og en detail.** Statsaut.

**Fjerrensning**

Nexø.

**Kjærgaard, I. S.**

v. Ernst Kjærgaard, Torvet. ☎36.

Rønne.

Madsen, Simon, L. Torv 3. ☎14.

**Sillehoved, S. P.**, St. Torv 2.  
 ☎56.

**Bodilsker.**

A/M Bodilsker. ☎12.

**Rønne.**

Rønne Mælkeforsyning, v. V. J. Karlsen,  
Østergade. ☎55.

**Klemensker.**

Kofoed, Poul, Brogade. ☎27.

**Flaskefløde**

**Flaskegas**

**Flaskegas**

Montér Deres Lejlighed eller Sommervilla med  
Flaskegas. — Faas til tre forskellige Priser.

**Paul Kofoed,**  
Brogade, Klemensker. Telf. 27

**Rønne.**

**Bech, Wilh.,** Sdr. Allé 5. ☎788.

**Flytteforretninger**

**Fodermelsfabriker**

(se Destruktionsanstalter)

**Foderstofforretninger**

**Aakirkeby.**

(se ogsaa Købmænd)

Aaker og Aakirkeby Brugsforening,  
A. m. b. A. ☎43.

Vibe, R., v. Jernbanestationen. ☎87.

**Foderstoffer**

Kul

**Saasæd**

Koks

**Kunstgødning**

Brænde

køber De altid fordelagtigt hos

**Rasmus Vibe,** Aakirkeby, Tlf. 87

**Allinge-Sandvig.**

Bech, E. M., Produktet, Al. ☎10.

Kure, P., Nordlandets Handelshus,  
Lindeplads, Al. ☎7.

**Gudhjem.**

Gudhjem Mølle. ☎4.

**Korn ♦ Foderstoffer ♦ Saasæd**

**Foderblandinger** til Kreaturer, Svin og Fjerkræ

**Melassefoder** til Heste og Kreaturer

**Formaling og Valsning af Korn**

**Rensning og Beitsning paa moderne Saasædsrenseri**



**Gudhjem Mølle** Telefon 4

**Hasle.**

Grønbech & Co., A/S, Storegade. ☎1.

**Klemensker.**

Klemensker Grovvare- og Foderstof-  
forretning, Byen. ☎55.

**Nexø.**

**Nexø og Omegns Pakhusf.**  
Torvet. ☎15.

**Nyker.**

**NYKER LOKALE FODERSTOF-  
FORRETNING**, Byen. ☎52.

**Nylars.**

Lobbæk Foderstofforretning. ☎Lo. 35.

**Rønne.**

Bornholms Andels Svineslagteri, Hasle-  
vej. ☎488. (Kødkager, Kød- og Ben-  
mel, Blodmel, Fiskemel.)  
Holm Hansen, Strandstræde 3. ☎143.  
Rønne og Omegns Pakhusforening,  
Nellikegade 2. ☎205.

**Rønne og Omegns Pakhusforening**

**Foderstoffer, Korn, Kunstgødning Tlf. 205**  
Faxø, Holtug og Nørre Flødal Gødningskalk  
Salg til Medlemmer og udenfor Medlemskredsen

Øernes Andelsselskab for Indkøb af Fo-  
derstoffer. ☎285 og 286.

**Østerlars.**

Bornholms Fiskemelsfabrik I/S,  
Ø1. ☎G. 78x.

**Østerlars Pakhusforening**  
Byen. ☎57.

**Østermarie.**

**Østermarie Pakhusf.**  
Byen. ☎127.

**Fodpleje****Aakirkeby.**

Smidt, Ethly, Jernbanegade. ☎67.

**Rønne.**

**HANSEN, ESTHER**, St. Torvegade 31.  
☎217.

Lund, Ellen, Frue, Løkkegade 14. ☎922.  
Sonne, Asta, Vestergade 13. ☎730.

**Forsikringer***a. Livsforsikringer.*

Andels Anstalten Tryg.

Kapitalafdelingen, v. Inspektør Jens  
Espersen, Løkkegade 24, Rønne.  
☎336.

Inkassator: Carl Sjølander, Østervold-  
gade, Rønne. ☎877.

**Assurance-Comp. Baltica**

L. Torv, Rønne. ☎84.

Amtsinsp. Gyde Jensen. Privat ☎584.  
(Se Side 28)

**Danebrog Akts.**

Amtsinsp. Poul Westh, Vestergade,  
Rønne. ☎674.

(Se Side 29)

Agentur for Rønne: Carlo L. Morten-  
sen, Svanekevej. ☎647.

Agentur f. Landdistrikterne: Kai Ras-  
mussen, Ny Østergade 13, Rønne.  
☎674.

Insp. Chr. A. Sorth, Bagerg., Rønne.  
☎501.

Danmark, Det gens. Forsikringsselskab.  
Insp. L. P. Hansen, Østervoldgade,  
Rønne. ☎710.

Dansk Folkeforsikringsanstalt.

Insp. J. A. Andersen, St. Torveg. 15<sup>1</sup>,  
Rønne. ☎658. — Træffes hver Dag  
Kl. 11—13, Fredag tillige 17—19.

**Fremtiden**

Hovedagentur: Th. Sørensen, Aakir-  
keby. ☎221.

(Se Side 29)

**Hafnia**

Det forenede Danske Livsforsikrings  
A/S.

Amtsinsp. Hans W. Andersen,  
St. Torvegade, Rønne. ☎807.

Distriktsinsp. H. Kvist, Gudhjem.  
☎45.

(Se Side 30)

**Nordisk Livsforsikrings** <sup>FA</sup> | <sub>S</sub>  
**af 1897.** Inspektør A. Nicolaisen,  
Østergade. ☎552.

(Se Side 31)

**Nye Danske af 1864**

Insp. H. C. Andersen, Rønne. ☎545.  
(Se Side 32)

ASSURANCE-COMPAGNIET  
**BALTICA**  
 Filialkontor for Rønne  
 Lille Torv 12 - Telf. 84

*- der har vi  
 forsikret*



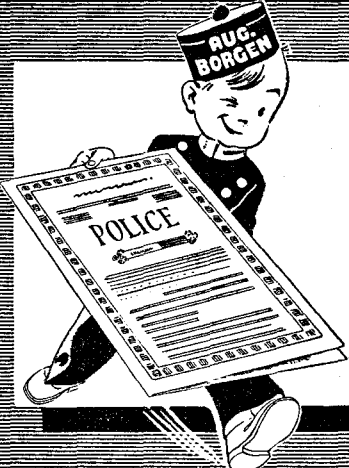

**Tal med os om det!**

Vi stiller 80 Aars Erfaring  
 i Forsikringspørgsmaal til  
 Deres Raadighed.

**AUG. BORGEN**  
(Aksel & William Malling)  
 Højbroplads 5 · København K.  
 Telefon Central 2288



Repræsenteret ved: C. F. Stender & Søn, Rønne. Telefon 73.  
 Forretningsfører Emil A. Kofoed, Hasle. Telefon 1.  
 Købmand Th. Lassen, Svalhøj pr. Hasle. Telefon 136 y.  
 Disponent Kr. Petersen, Kirkestræde 17, Nexø. Telefon 31.



Hovedagentur for Bornholm:

**TH. SØRENSEN,**  
Telf. Aakirkeby 221.

A. J. Lund,  
Telf. Rønne 396.

J. Kofoed Stender,  
Telf. Rønne 1045.

Holger Petersen,  
Telf. Aakirkeby 232.

*Landets tredie ældste private  
Livsforsikringsselskab*

Forsikringsbestand over 190 Millioner

Formue ..... ca. 65 Millioner

**„Fremtiden“**  
sikrer Fremtiden



Alle Arter

**Skadesforsikringer**

og

**Livsforsikringer**

Poul Westh, Amtsinspektør for Bornholm

Carlo L. Mortensen, Agentur for Rønne

Kaj Rasmussen, Agentur for Landdistrikterne

Kontor: Vestergade, Rønne. Telefon 674

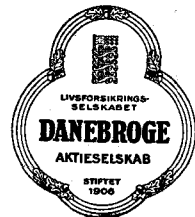

**DEN SIKRE HAVN**



**HAFNIA**

Tal med en HAFNIA-MAND om Deres  
**LIVSFORSIKRING**

*Hafnia-Manden*

repræsenterer ogsaa

**DANSKE PHØNIX**

og kan derfor tilbyde Dem de

**SKADEFORSIKRINGER**

De har Brug for

*Amtsinspektør for Bornholm:*

**Hans W. Andersen**

Hafniahus, Rønne. Telf. 807

## Statsanstalten

Insp. J. Vejлгаard Jørgensen, Sønder-  
gade, Rønne. ☎354.  
(Se Side 32)

*b. Skadesforsikringer.*

## Absalon

J. Kofoed Stender, Møllegade 40,  
Rønne. ☎1045.

## Assurance-Comp. Baltica

L. Torv, Rønne. ☎84.  
Amtsinsp. Gyde Jensen. Privat ☎584.  
(Se Side 28)

## Borgen, Aug.

(Se Side 28)

## Bornholms

### Brandforsikringselskab

Sekretær: Th. Skovgaard, Vesterm.  
pr. Aarsb. ☎T. 11.

Danske Grundejeres Brandforsikrings-  
elskab.

J. Arnoldus, Østerlars. ☎66.

Danske Lloyd.

Konsul L. Hintze, Toldbodg., Rønne.  
☎129.

## Danske Phønix

Amtsinsp. Hans W. Andersen,  
St. Torvegade, Rønne. ☎807.  
Distriktsinsp. H. Kvist, Gudhjem.  
☎45.

Dansk Folkeforsikrings Anstalt (Brand-  
og Tyveriforsikring).

Insp. J. A. Andersen, St. Torveg. 151,  
Rønne. ☎658. — Træffes hver Dag  
Kl. 11—13, Fredag tillige 17—19.

## Den alm. Brandforsikring for Landbygninger

Landinsp. O. N. Holst, Hvidehus,  
Knudsker. ☎R. 198.

Det kgl. octr. alm. Brandassurance Comp.  
Købm. M. C. Lund, Rønne. ☎5.

Assurandør J. Vejлгаard Jørgensen,  
Søndergade, Rønne. ☎354.

## Haand i Haand

Amtsinsp. Poul Westh, Vestergade,  
Rønne. ☎674.

Agentur for Rønne: Carlo L. Morten-  
sen, Svanekevej. ☎647.

(Se Side 29)





Ulykkes-  
 Ansvars-  
 Tyveri-  
 Automobil-  
 Hus- og Grundejer-

### *Forsikringer*

tegnes ved Henvendelse  
 til Kredsens Tillidsmand  
 eller Hovedkontoret:

## Mejeriernes og Landbrugets Ulykkesforsikring G/s

Reventlowsgade 14 – København V.

Telefon 14350

Navnene

# NORDISK

## *Liv og Ulykke*

borger for Kvaliteten af Forsikringsdækningen

Inspektør for Bornholm:

*A. Nicolaisen*, Østergade 12, Rønne. Telf. Rønne 552

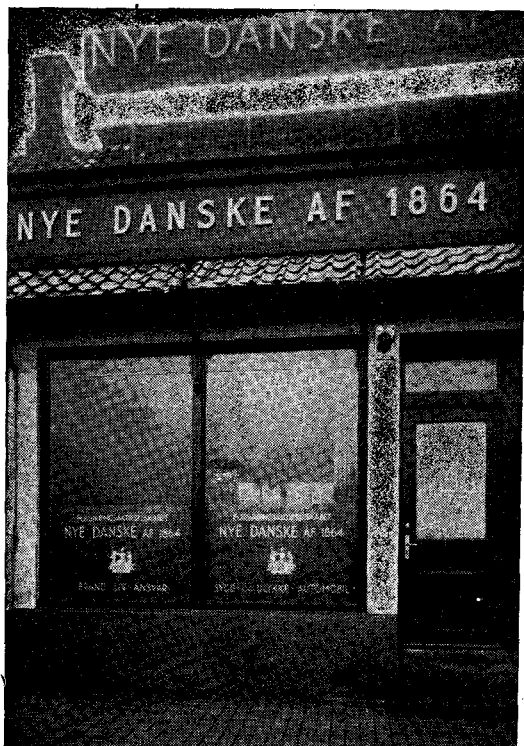

**Gør Brug af Selskabets 80-aarige Erfaring i Forsikring.**

„Nye Danske's“ Afdelingskontor i Rønne og vore Agenturer paa Øen staar til Deres Disposition i alle Forsikringspørgsmaal.

**Afdelingskontoret i Rønne:  
Inspektør H. C. Andersen. Tlf. 545.**

**SKADESFORSIKRING  
LIVSFORSIKRING**



# Statsanstalten for Livsforsikring

eneste statsgaranterede

Største danske Forsikringsbestand

Tegner:

Livsvarig Livsforsikring  
Livsforsikring med Udbetaling  
Familieforsørgelsesforsikring  
Livs- og Invalidiserenteforsikring  
Pensionsforsikring  
Børneforsikring  
Livrente o. s. v.

Billige Præmier  
Stor Bonus kontant hvert 5. Aar  
For Perioden 1936—40: 30 Mill. Kr.  
Tag et Tilbud inden Forsikring tegnes  
Alle Oplysninger og Tilbud gives

Agenturet for **Allinge**: Bankbestyrer Alfr. Pedersen. Telefon 56

— - **Nexø**: Repræsentant Ernst Marcher, Nørregade 33. Telefon 304

— - **Rønne og Inspektoratet for Bornholms Amt**:

Assurandør J. Veilgaard Jørgensen, Søndergade 39, Rønne. Telefon 354

Agentur f. Landdistrikterne: Kai Rasmussen, Ny Østergade 13, Rønne.  
☎674.

Husmandsbrandkassen og Husmændenes Ulykkesforsikring.

Hans Ipsen, Lærkelund, Klemensker.  
☎190. (Nordre Herred.)

Jens Ridder, Kragelund, Nylars.  
☎Lo. 49. (Vestre Herred.)

Aktor Jensen, Birkesminde, Østerlars.  
☎40x. (Østre og søndre Herred.)

Købstædernes alm. Brandf. for Bygn.  
Repr. Sparekassedir. H. Rosbach,  
Rønne. ☎47.

## Mejeriernes og Landbr.

### Ulykkesforsikring.

Gdr. Johs. Kofod, Slettegd., Pedersker  
☎39.

(Se Side 31)

## National

Insp. Chr. A. Sorth, Bagerg., Rønne.  
☎501.

Norden.

Insp. L. P. Hansen, Østervoldgade,  
Rønne. ☎710.

## Nordisk Ulykkes-

### forsikrings A/S af 1897

Insp. A. Nicolaisen, Østergade, Rønne.  
☎552.

(Se Side 31)

## Nye Danske af 1864

Insp. H. C. Andersen, Rønne. ☎545.  
(Se Side 32)

Østifternes Brandforsikr. f. Landbygn.  
Branddir. 1. Distrikt: Skatteraadsm.  
M. Blem, Engegd., Nylars pr. Lob-  
bæk. ☎Lo. 125.

2. Distrikt: Viggo Petersen, Bakke-  
huset pr. Aak. ☎Aak. 68x.

### *c. Søforsikringer.*

Absalon.

J. Kofoed Stender, Møllegade 40,  
Rønne. ☎1045.

## Assurance-Comp. Baltica

L. Torv, Rønne. ☎84.

Amtsinsp. Gyde Jensen. Privat ☎584.  
(Se Side 28)

## Borgen, Aug. Assurancefirma.

(Se Side 28)

Bornholm og Christiansø Forsikrings-  
forening for Fiskefartøjer, gens.

Forretningsf. Anker Nielsen, Havne-  
pladsen, Rønne. ☎483.

Det kgl. octr. alm. Brandassurance Comp.  
Købm. M. C. Lund, Rønne. ☎5.

## National

Insp. Chr. A. Sorth, Bagerg., Rønne.  
☎501.

## A/S Danske Lloyd (Nordisk Union).

Konsul L. Hintze, Toldbodg., Rønne.  
☎129.

## Fotografer

Aakirkeby.

**Polyfoto**, Jernbaneg. ☎116.

Allinge-Sandvig.

**Kjøller, A.** v. Havnen, Al. ☎4.

Hasle.

Svendsen, Charles, Torvet. ☎66.

Nyeste **MULTIFOTO**

og Forstørrelsesetablissement

Telf. Hasle 66

Charles Svendsen

Nexø.

Berghagen, A., Storegade 4. ☎266.

Rønne.

**BJERREGAARD, WALTER**, Østerg. 7.  
☎399.

Kofoed, Asta, St. Torvegade. ☎467.

Larsen, Elly, St. Torv 8. ☎1139.

Møller, A., L. Torv. ☎858.

Nielsen, Hans P., Polyfoto, St. Torveg.  
☎240.

**polyfoto**  
DET NATURLIGE FOTOGRAF

Rasmussen, Kaare, St. Torv. ☎526.  
(Se næste Side)

*Fotonova*      Fotografering af alt overalt  
**KAARE RASMUSSEN**  
 St. Torv, Rønne, Tlf. 526  
 Atelier - Forstørrelsesanstalt

Yhrs Eftf., v. Fru A. Yhr Hermansen,  
 Antoniestræde. ☎339.

### Fotohandlere

#### Allinge-Sandvig.

Sørensen, Johs., Torvet, Sa. ☎55.  
 Kjølner, A., v. Havnen, Al. ☎4.

#### Rønne.

Møgreen, G. W., Stettestræde 24. ☎398.  
 Møller, H. Chr., Sct. Mortensg. 4. ☎466.  
 Rasmussen, Kaare, St. Torv. ☎526.

### Fragtmænd

#### Hasle.

Nielsen, J., Fælledvej. ☎85.

**HASLE**  
**CARLSBERG DEPOT**

*Janus Nielsen,* Fragtmand  
 Telefon 85

#### Ibsker.

**Hansen, M.** Listed.  
 ☎Sv. ☎Sv. 86x.

### Frugt- og Grønthandlere

#### Aakirkeby.

Kofod, P. A., Storegade. ☎115.

#### Hasle.

**Jespersen, Anna,** Frue, Storeg.  
 ☎133.  
 Rømer, A., Storegade. ☎20.

#### Nexø.

**Anker, P.** Torvet. ☎249.  
 (Frukt og Konserves).  
 Bjerregaard, A. og G., Storegade. ☎173.  
 Thorsen, Vilh., Frugthuset, Storegade.  
 ☎109.

#### Rønne.

Cederblads Blomsterforretning,  
 v. E. Cederblad, St. Torveg. 49, ved  
 Hafniahus. ☎1092.

### **Frugtforretningen ERIK**

v. Gunnar Vest, L. Torv. ☎981.

### **Madsen, Conrad,** Nygade. ☎37.

Pedersen, Hjalmar, L. Madsesgade 59.  
 ☎679.

Petersen, K., Søndergade. ☎1113.

Schou, Frida, Nørregade. ☎753.

### **Frugt- og Grøntforretningen,**

**Nørregade 34.**

Stort Udvalg i Frugt, Grønt og Frugtsafer.

**FRIDA SCHOU.** Telefon 753.

Torvehallen, M. Petersen, Nørregade.  
 ☎711.

#### Bodilsker.

### Frø og Saasæd

Møller, H. Lou, Balka pr. Nexø. ☎177u.  
 (Markfrø fra Langelands Markfrø-  
 kompagni).

#### Nexø.

Langelands Frøavls-Kompagni A/S,  
 Best. H. Lau Møller. ☎152. Priv. 177u  
 (Se næste Side)

#### Rønne.

Bornholms Frø- og Saasæd-Central A/S,  
 Magstræde. ☎699.

(Se næste Side)

Holm Hansen, Strandstræde 3. ☎143.

#### Vestermarie.

Dansk Frø- og Siloselskab, v. Avlsleder  
 Svend Kalf Hansen, St. Klintgaard.  
 ☎Lo. 15.

### **Dansk Frø- og Siloselskab**

Kontraktavl i alt Markfrø og Sukkerroefrø.  
 Hamsstation. Henvendelse til

**Svend Kalf Hansen,**  
 St. Klintgaard. Tlf. Lobbæk 15.

**Langelands  
Frøavls-Kompagni A|S**  
Nexø - Rudkøbing

*Fordelagtige Avlsbetingelser*

*Salg af Markfrø  
under den selvvirkende Kontrol*

*Hamseri - Tørreri - Renseri  
Tlf. Nexø 152 Tlf. Nexø 177 u*

Gælder det Frøavl eller Markfrø,  
saa henvend Dem til os

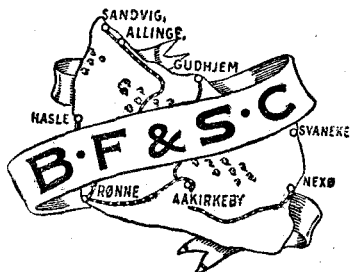

**Bornholms  
Frø- & Saasæd-Central A|S**

Telefon 699

*Frøavl og Frøhandel*

**Galanterihandlere**

**Allinge-Sandvig.**

Kofod, H., Skolegade, Al. ☎138.

**Svaneke.**

Blem, C., Postgade. ☎31.

Galanteri og Legetøj.  
Cigarer, Cigaretter, Tobakker.  
Fotografiske Artikler.  
Grammofoner og Plader.  
Elektriske Artikler.

**CARL BLEM**

**Gartnere**

**Aakær.**

Viborg, Johs., Aspesdal. ☎Aak.  
☎Aak. 142x.

**Aakirkeby.**

Kofod, P. A., Storegade. ☎115.

**Lind, R.** Nyby. ☎230.

**Allinge-Sandvig.**

Andersen, Brdr., Kirkegade, Al. ☎2.  
Gartneriet ☎110.  
JENSEN, C., v. Havnen, Al. ☎41.

**Bodilsker.**

**Mortensen, Knud Aage**

☎1 og 11.

Thorsen, Johs., Balka. ☎N. ☎N. 224x.

**Gudhjem.**

**Christiansen, K.** ☎69.

Marchmann, H., Toftevej. ☎60.

**Hasle.**

Ancher, Brdr., Sorthat pr. Aaby.  
☎H. 112x.

Hansen, Johs. Munch, Østergade. ☎129.

**Klemensker.**

Clausen, Th. Rømer, Brogade. ☎56.

**Nexø.**

**Bjerregaard, M.**

Rønne Landevej. ☎35.

**Nyker.**

Hansen, J. P., Nyker Handelsgartneri.  
☎69.

**Pedersen, Engeline**

Dalslunde. ☞Aaby. ☞74x.

**Nylars.**

Vest, Alfr., Skovminde. ☞Lo. ☞Lo. 66.

**Olsker.**

Andersen, Brdr., Tejn Blomsterforretn.

☞Al. 8y. Gartneriet ☞Al. 110.

Andersen, C. C., Dammen. ☞Al.

☞Al. 124v.

**Rønne.**

Hansen, Rich., St. Torvegade. ☞318.

**Hansen, Svend,** Haslevej. ☞457.

Jørgensen, Alfr., v. Lundens Minde.

☞358.

Kyhn, Chr., Torvegade. ☞448.

Kyhn, Karl, Fru, Byledsgade 62. ☞911.

**Larsen, H. P.,** Sdr. Allé 11.

☞308.

Nielsen, Ernst, Dr. Kabells Vej. ☞512.

**Svaneke.****Hansen, Chr.,** v. Parken. ☞114.

Rømer, Ole, Vestergade. ☞91.

**Vestermarie.**

Holm, Knud Hansen, Aldersro, Aarsballe

☞T. 9y.

**Knud Hansen Holm,**

Aldersro, Aarsballe. Telefon Tingsted 9 y.

Alt i Sæsonens Udplantningsplanter.

Potteplanter, afskaarne Blomster. — Eget Kransebinderi.

**Østermarie.****Jørgensen, C. Adelsten**

Kirkekilde. ☞49.

**Garverier****Nexø.**

Thunberg, N., Sdr. Strandvej. ☞242.

(Se næste Spalte)

**Gas- og Vandmestre**

(se ogsaa Blikkenslagere)

**Allinge-Sandvig.**

Groos, N., Nørregade, Al. ☞30.

(Se næste Spalte)

**N. Thunberg****Garveri og Læderhandel**

Under- og Overlæder samt

Skomagerartikler

**Opkøb af Huder og Skind**Skal De bruge en **Blikkenslager?**Saa kald paa **GROOS**

Aut. Gas- og Vandmester - Centralvarme-Anlæg

Koføed, Emil, Storegade, Al. ☞160.

**Gas-, Vand-, Sanitet- og Blikkenslagerarbejde***Alt i Nyt og Reparationer udføres omgaaende***Emil Koføed**

aut. Gas- og Vandmester

Tlf. Allinge 160 - Storegade 15 - Allinge

**Nexø.**

Erichsen, O., Torvet. ☞81.

**O. ERICHSEN****Blikkenslager, aut. Gas- & Vandmester**

Sanitet, Badeværelser, W. C.

Centralvarmeanlæg

Torvet, Nexø. Telefon 81

**Rønne.**

Hansen, K. E., Stettestræde. ☞491.

**K. E. HANSEN**

Blikkenslager, Stettestræde, Rønne. Tlf. 491.

Aut. Gas- og Vandmester.

Sanitets-, Bade-, W. C.-, Centralvarme-, Damp- og Vandværksanlæg.

Jensen, Knud W., Bagerpladsen. ☎67.

**Gas-, Vand-, Sanitet- og  
Centralvarmeanlæg**

**KNUD W. JENSEN**

Blikkenslager, Aut. Gas- og Vandmester  
Bagerpladsen. Telefon 67

Kristensen, Rudolf, Møllegade. ☎227.

**Rudolf Kristensen, Mølleg. 22. Tlf. 227**

Alt i Blikkenslagerarbejde  
Gas-, Vand-, Sanitefs- og Centralvarmeanlæg  
Rimelige Priser

Aakirkeby.

Holm, O., Møllevej. ☎225.

Rønne.

Lau, P. J., L. Madsesgade. ☎221.

Skovmose, C., Krystalgade. ☎104.

Udsalg fra: Den kgl. Porcelænsfabrik  
Bing & Grøndahl  
Holmegaards Glasværk

Telefon 104

**C. Skovmose**, Krystalgade 13, Rønne

Aakirkeby.

Henriksen, M., Østergade. ☎102.

*Festgaver*

**Guld-, Sølv-  
og Bronzevarer  
Ure og Brillor**

Leverandør til Sygekasser og Varelotteriet.

**M. HENRIKSEN** Telefon 102

Allinge-Sandvig.

Hansen, C., Havnegade, Al. ☎140.

Ure  
Brillor  
Guld  
Sølv

**Conrad Hansen**

Tlf. 140

Hasle.

**Westh, Emil**, Storegade. ☎116.

Klemensker.

Nielsen, Rich., Brogade 4. ☎81.

Nexø.

Jensen, C. M., Strandgade. ☎161.

**C. M. JENSENS** Ur- og  
Sølvvareforretning

anbefaler Stueure, Lommeure, Forlovelsesringe  
i alle Størrelser.

Lorgnetter og Brillor leveres efter Lægerecept.

NB. Reparationer udføres billigt og godt.

Lorenzen, O., Storegade. ☎100.

**URE**

Guld- og Sølvvarer. Altid det  
største Udvalg og de billigste  
Priser. Fineste og omhygge-  
ligste Tilpasning af Brillor. Fører kun  
de verdenskendte »Busch«-Brilleglas.

OSKAR LORENZEN, Nexø. Telefon 100.

Rønne.

**Andersen, Holger**

St. Torvegade. ☎777.

Haagensen, Alfr. Th., St. Torv. ☎270.

*Alfr. Th. Haagensen*

Juvelér, Guldsmed og Gravør

St. Torv 8, Rønne, Telefon 270, Postgiro Nr. 7261

Største Lager af:

Guld  
Sølv  
Plet  
Krystal  
Alabast  
Kunstbronce  
Diskometal

Moderne, glatte, ciselerede  
og hamrede Forlovelsesringe

Leverandør til Varelotteriet

Kolling, Bærendt, Torvegade. ☎11.

*Bærendt Kolling*

Guldsmed  
Torvegade, Rønne, Telefon 11

Leverandør til Varelotteriet

Kolling, Georg, L. Torv. ☎27.

Guldsmed

*Georg Kolling*

Lille Torv  
Rønne

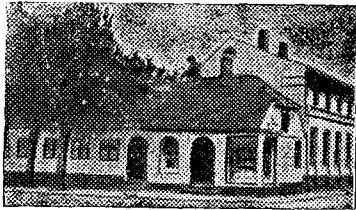

Rønne, H. P. (Th. Jensens Eftf.), L. Torv  
☎319.

**H. PRØNNE** \* \* \*  
URMAGER, GULDSMED  
LILLE TORV RØNNE TLF. 319

\* Urmager  
Optiker  
Guldsmed

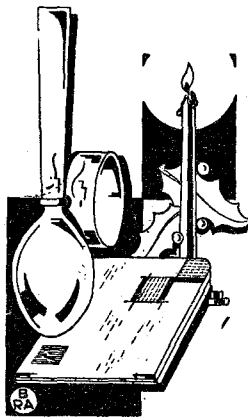

Leverandør  
til Sygekasser  
og Varelotteriet

**Handelsgartnere**  
(se Gartnere)

**Herreekvipering**

Aakirkeby.

Aakirkeby Tøjhus, v. C. Lind, Østerg.  
☎94.  
(Se næste Spalte)

**Aakirkeby Tøjhus**

Eneste Specialforretning for  
**Herre- og Drøengeekvipering - Skrædderi**  
Stort Udvalg - Smaa Priser - Telefon 94

Hansen, Johs., Storegade. ☎76.

Hansen, Knud, Torvet. ☎250.

Alt i Herreekvipering

*Knud Hansen*

Aakirkeby Tlf. 250

Allinge-Sandvig.

Reusch, Fritz, Magasin du Nord,  
Havnegade, Al. ☎5.

Hasle.

**Thomsen, Andr.** Storeg. ☎39.

Nexø.

Jensen, E., Torvet. ☎130.

**Nexø Herre-Magasin**

Moderne Herreskrædderi

*Ejnar Jensen*

**Kjærgaard, I. S.,**

v. Ernst Kjærgaard, Torvet. ☎36.

Rønne.

Andersen, Harald, St. Torv. ☎350.

**Harald Andersen**

HERREMAGASIN

St. Torv, Rønne, Telefon 350

**Blem Bidstrup, H. P.**

St. Torv 10. ☎46.

Flygenring & Co., Svend, St. Torveg. 5.  
☎838.

(Se næste Side)



Eneforhandling af

**Geasette Habitter  
og Frakker**

*Sv. Flyngenring & Co.*

Londoner Herre-Magasin, St. Torvegade  
☎43.

**Londoner**

**Herre-Magasin**

Rønne. Telefon 43

Øens største Specialforretning i

**Dreng- og Herreekvipering**

Lyngberg, Brdr, St Torvegade ☎373.

**Brdr. Lyngberg**

Øens største Specialforretning i

**Dreng- og Herreekvipering**  
Herre- og Dreng-Skotøj

**Madsen, Simon**, L. Torv 6. ☎14.  
**Sillehoved, S. P.**

St. Torvegade 2. ☎56.  
Sjøgren, P., Storegade 2. ☎591.

Østermarie.

**Kofoed, Johs.**, Byen. ☎95.  
Larsen, Rich., Byen. ☎100.

**Heste- og Kreaturhandlere**

(Handelsmænd)

Aakirkeby.

Petersen, Urban, Eksporthjør. ☎270.



Alle Kreaturer købes og betales  
med **Dagens højeste Pris**

Salg af Heste, Kælvekøer og  
Kælvekvier, Gylter og Grise  
m. m. hver Onsdag

**Urban Petersen, Aakirkeby = Tlf. 270**

Klemensker.

**Bornh. Levekvægshandel,**  
v. Viggo Frederiksen. ☎87.

Knudsker.

Holm, Chr., Sejersgaard. ☎R. ☎R. 3.

Nyker.

Nielsen, Th., Byen. ☎63.

Rutsker.

**Øens Grisehandel**

v. G. Jørgensen. Hotel Johns Kapel.  
☎H. ☎38.

**Hjemmebagerier**

Rønne.

Hjemmebageriet »Else«, Sct. Hansstr.  
☎928.

**Hoteller og Sommerpensionater**

Aaker.

Restaurant Boderne, v. J. P. Schou.  
☎Aak. ☎33y.

**Restaurant Boderne**

Smukt beliggende ved Badestrand  
J. P. Schou. Telefon Aaker 33 y

Aakirkeby.

**Hotel Jomfrubjerget**

Almindingen. ☎13.

**Hotel Rønne**, Storegade. ☎66.  
Højskolehjemmet, Østergade. ☎81.

**Højskolehjemmet i Aakirkeby**

anbefales til Selskaber og Foreninger

**Restauration og Værelser**

Ærbødigst Andr. Jensen — Telefon 81

Jernbanehotellet, v. Jernbanest. ☎146.

Naar De kommer til **Aakirkeby**, besøg da

**Jernbanehotellet**

lige ved Jernbanestationen

H. Olsen, Tlf. 146

Kanns Hotel, Eskildsgade. ☎12.  
(Se næste Side)

**Kanns Hotel** - Aakirkeby - Tlf. 12

Centralvarme paa Værelserne  
Sal til Foreninger og Selskaber

Kinohotellet, Jernbanegade. ☎116.

**Kinohotellet,**

Jernbanegade, Aakirkeby  
A. Grønvang Nielsen, Tlf. 116

Centralvarme  
Varmt og koldt Vand paa Værelserne  
Badeværelse

**Allinge-Sandvig.**

Aabrinken, Pensionat, *Tejn.* ☎Al. 130x.  
(Sommer.)

Alexandersens Hotel, Sandvig. ☎24.

**Alexandersens Hotel**

er bekendt som det gode Madsted

Telefon 24

Hotel Allinge, Storegade, Allinge. ☎25.

Arvidsens Pensionat, Sandvig. ☎43.

GRØNBECHS HOTEL, Allinge. ☎36.

HOTEL HAMMERSHUS, Sandvig.

☎12 og 52. (Sommer.)

Hammershøj, Pension, Hammershusvej,  
Sandvig. ☎44.

Hammers Pensionat, Jernbanegade,  
Sandvig. ☎32. (Sommer.)

Pension Havsten, Strandvejen, Allinge.  
☎79. (Sommer.)

Henriksen, Ida, Afholdshotellet, Sand-  
vig. (Sommer.)

Hjortbøl Christensen, Oda, Østergade 5,  
Allinge. ☎167. (Sommer.)

Høiers Hotel, Østergade, Allinge. ☎3.

Jensen, Chr., Nørregade, Allinge. ☎146.

Jernbanehotellet, Jernbanegade, Sandvig  
☎27.

Kilden, Pensionat, Chr. Kaas, *Tejn.*  
(Sommer.)

Kofoeds Pensionat, Fuglesangen, Allinge  
☎77. (Sommer.)

Lejeune, E., Sandvig. ☎39.

**Pension Lejeune, Sandvig**

Telegr.-Adr.: »Lejeune Allinge«. Telf. Sandvig 39

Moderne indrettet Pensionat. 1. Kl. Forplejning.  
Rindende Vand. Bad. W. C. Elektrisk Lys.  
Udsigt over Østersøen. Garager

Lyjkkjan, Pensionat, *Tejn.* ☎Al. 106y.  
(Sommer.)

**Pensionatet „Lyjkkjan“**

nær Sandkaas Badestand

1. Kl. Forplejning — Prospekt tilsendes

Telefon Allinge 106 y

Nøddebo Pensionat, M. Lyster, *Sandkaas*  
☎Al. 68y. (Sommer.)

Sandbogaards Pensionat, Landemærket,  
Sandvig. ☎3. (Sommer.)

Den gamle, hyggelige Bindingsværksgaard,

**Pensionat „Sandbogaard“**

der ligger lige ved Sandvig Jernbanestation  
og umiddelbart ved Badestranden

er kendt for sin fortrinlige Mad

Sandy Hook, *Sandkaas.* (Sommer.)

Hansen, Elna, Frue, Solhøj, Strandvejen  
Allinge. ☎155. (Sommer.)

Strandbo, Pension, Strandvejen, Allinge  
☎92. (Sommer.)

Strandhotellets Is- og Kaffebar, Torvet,  
Sandvig. ☎14. (Sommer.)

**Hotel Strandlot,**

Storegade, Sandvig. ☎38. (Sommer.)

**Bodilsker.**

Balka Strand, Pension, Karen Thorsen.  
☎N. 224x.

**Hotel Balka Søbad,**

C. Borges. ☎N. 225.

**Gudhjem.**

Pension Casa Blanca. ☎86.

Pension Dana, Løkkegade. ☎37.

Gudhjem Afholdshotel,

v. Aage Tranberg, Brøddegade. ☎118.

Jantzens Hotel, Brøddegade. ☎17.

**Jantzens Hotel, Gudhjem**

Hyggelige Restaurationslokaler

Herlig og storslaaet Udsigt fra Hotellets  
og Klippe-Annexets Altaner og Verandaer

Pensionat Klippen. ☎69.

**Marchmann, H.,** Toftevej. ☎60.  
(Afholds.)

Hotel Salene. ☎1x. (Sommer.)

Strandpavillonen, Melsted, v. Alb. Lar-  
sen. (Afholds.)

**Hasle.**

Hotel Hasle, H. Bidstrup Thiesen,  
Torvet. ☎8.

**Hotel Hasle**

Bedste Madsted

Centralt beliggende paa Torvet  
lige ved Rutebilstationen

Herolds Hotel, Vestergade. ☎24.

**HEROLDS HOTEL**

Vestergade, Hasle. Telefon 24.

Med Udsigt over Havet. Aabent hele Aaret.  
Det personligt prægede Hotel, der gør sit til,  
at Gæsterne vender tilbage.

Indehaver: O. P. A. BIDSTRUP

**Klemensker.**

Aarsballe Afholdsrestauration, A. Jensen  
☎Aarsb. ☎151v.

**Nexø.**

Centralhotellet, Torvet. ☎65.

**Centralhotellet**

Nexø

Telefon Nexø 65

Holdeplads for Rutebilen

*Sv. Aa. Madsen*

Halleklippen, Pensionat. ☎71.  
Holms Hotel, Torvegade. ☎45.  
(Se næste Spalte)

**Holms Hotel**

anbefales

Stor Have

NEXØ — TELEFON 45

Hotel Nexø, Storegade. ☎26.

Aflæg et Besøg i **Hotel Nexø**

God Mad. Gode Værelser. Billige Priser.

**Poulsker.**

Dueodde Hotelpension. ☎N. ☎36y.  
Pensionat Strandbo, v. Johanne Sode,  
Snogebæk. ☎N. ☎35.

**Rutsker.**

Hotel Johns Kapel. ☎H. ☎38.

**Rø.**

**Elverhøj-Kroen,**  
E. Meckelnburg. ☎Al. 121.  
Hotel Helligdommen. ☎20.  
Rø Afholdshotel, Byen. ☎38.

**Rønne.**

Dams Hotel, Krystalgade 9—11. ☎157.

**Dams Hotel**

Telefon 157

Indehaver: Johs. Lyngby



Hotel Dana, Østergade 54. ☎32.  
(Se næste Side)

Hotel Fredensborg. ☎314.  
(Se næste Side)

Grand Hotel Phønix, Borgergade 19.  
☎194.

**HOTEL DANA**

Telefon 32

anbefales til ærede Rejsende og Turister

Gode Værelser

Propert og godt Køkken

Moderate Priser

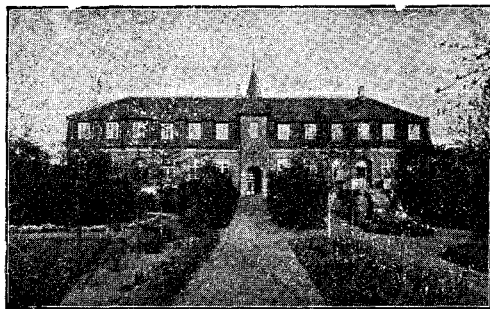
Varmt og koldt Vand samt Telefon  
paa Værelserne**Centralvarme**Lokaler til Afholdelse af Møder og  
selskabelige Sammenkomster*Otto V. Nielsen***Rønne Missionshotel** <sup>A/</sup>/<sub>S</sub>

Telefoner 387 og 783

Vi anbefaler os med Mødelokaler  
til mindre Selskaber*P. Rostkjær***Hotel Fredensborg,** RønneHyggelige Restaurationslokaler til Selskaber  
og Foreninger. Stor, gammel Have. God  
Badestrand. Turister og Pensionærer modtages  
Musik om Sommeren. *Th. Jensen*Rønne Missionshotel, Grønneg. 17—19.  
☎387 og 783.

(Se næste Spalte)

**Svaneke.**Afholdshotellet, Fru S. Kihl. ☎78.  
Josephsens Hotel, Storegade. ☎13.**Josephsens Hotel**

Roligt, hyggeligt Hotel, bekendt for sin gode Mad

Telefon 13. G. HANSEN

Siemsens Gaard, v. Havnen. ☎149.

**Hotel Østersøen**

Indeh. G. Madsen, v. Havnen. ☎20.

**Østerlars.**

Afholdshotellet, Byen. ☎66.

**Østermarie.**Pensionat Bølshavn. ☎79x.  
HOTEL RANDKLØVE. ☎35.  
(Sommer.)  
Hotel Østermarie, Byen. ☎30.**Hvilehjem****Rønne.**Sct. Raphaels Hvilehjem, L. Madsesgade.  
☎855.Hvile- og Gæstehjemmet Vesterhus,  
Vestergade 2. ☎780.**Højskoler****Aaker.**Bornholms Højskole, Almindingen.  
☎Aak. 77.**Hønserier****Bodilsker.**

Mortensen, J., Kannikely. ☎58.

**Nexø.**Olsen, L. M., Byvangen, Nexø. ☎133y.  
West, Otto, Poultryfarm, Balka. ☎224v.**Nyker.**

Skov, Jens, Mæby. ☎49u.

**Pedersker.**

Hansen, Chr., Bjergely. ☎55y.  
Hjorth, Kaj, Smaalyngen. ☎26y.

**Poulsker.**

Marcher, M., Mindebo. ☎N. ☎53y.  
Poulsen, P., Elmely, Snogebæk. ☎N.  
☎38y.

**Vestermarie.**

Kofoed, Vald., Landlyst. ☎Lo. ☎T. 33x.  
Pedersen, Evald, Egelund. ☎Lo.  
☎Lo. 117.

**Østermarie.**

Hansen, Johs., Granhøj. ☎66u.  
Sommer, Holger, Almely. ☎109y.

**Aakirkeby.**

Bornholms Andels-Hørfabrik, A. m. b. A.  
☎277.

**Bornholms Andels Hørfabrik** A. m. b. A.

Aakirkeby

Telefon Aakirkeby 277  
Post Giro-Konto 81936

**Hørfabrikker****Installatører**

(se Elektrisk Installation)

**Instrumentmagere****Rønne.**

Hansen, Marcus, Søndergade 46. ☎587.  
Hansen, P., Søndergade 41. ☎183.

**Instrumentmager**  
**Radiotekniker**

*Servicestation*  
for alle førende  
Mærker

*P. HANSEN*

Søndergade 41, Rønne. Telefon 183

**Iscrem-Fabrikker****Rønne.**

Bornholms Iscrem-Fabrik, Godthaabsvej.  
☎216 og 599.  
Karlsen, V. J., Østergade. ☎55.

**Isenkræmmere****Aakirkeby.**

Hansen, Jul., Torvet. ☎91.

# Bornholms Margarinefabrik

Aktieselskab

Telf. 216 . Rønne . Telf. 599

Fabrikation:

Salg en gros:

*Margarine*

*Krystal-Is*

*Fløde-Is*

*Marmelade*

*Kunsthonning*

*Forsk. Kolonialvarer*

**Koefoed, P. M., jun.**

Torvet. ☎58. (en gros — en detail.)

**Allinge-Sandvig.**

Bech, E. M., Produkten, Al. ☎10.

**Hasle.**

Kofod, Andr., Firma, Storegade. ☎17.

Firma:  <b>Andr. Kofod</b>  Hasle  Telefon 17	<b>Isenkram</b>  <b>Støbegods</b>  <b>Cykler</b>
---	--

**Nexø.****Aakjær, Th.,** Storegade. ☎233.

Hansen, Emil, Brogade. ☎79.

Nexø Jernhus, Brog. ☎88. (Støbegods.)

**Rønne.**

Bidstrup, Andr. P., L. Torv. ☎111.

Det største Udvalg i alle Arter <b>Isenkram, Udstyrsartikler</b> <b>Glas, Porcelæn</b> <b>Kakkelovne, Komfurer</b> <b>Jagtgeværer. Ammunition</b>  finder De absolut hos  <b>Andr. P. Bidstrup</b> Lille Torv, Rønne, Telefon 111
--

**Dams Eftf., P.,** B. Mikkelsen.

St. Torveg. 1. ☎316. (Køkkenudstyr,

Glas, Porcelæn. Lervarer en gros.)

Dansk-Svensk Staal A/S, St. Torveg. 7.  
☎660.

<b>Dansk-Svensk Staal A/S</b> v/ H. A. WESTH, Rønne, Telefon 660  Alt i Isenkram, Køkkenudstyr, Sportsartikler, Cykler og Cykledele
---

**Importøren A/S,** L. Torv.

☎958.

Nielsen, Math., St. Torv. ☎327.

<b>Bornholms Værktøjsmagasin</b>  Isenkram, Køkkenudstyr, Bygningsbeslag  <b>Mathias Nielsen, Rønne. Telefon 327</b>
--

Pedersen, Andr., & Søn, St. Torveg. 42.  
☎294.

<b>Andr. Pedersen &amp; Søn</b>  Støbegods, Isenkram, Udstyr, Produktforretning  St. Torvegade 42, Tlf. 294, Rønne
---

Skovmose, C., Krystalgade. ☎104.  
(Glas og Porcelæn.)**Svaneke.****Pedersen, Ch.,** Storeg. ☎12.**Rønne.****Jern og Staal****Bornholms****Jern- og Staalforretning**

St. Torvegade 107. ☎899.

**Jordemødre****Aakirkeby.**

Jensen, Anna, Frue, Torvet. ☎101.

**Allinge-Sandvig.**Christiansen, Melbye, Frue, Vesterg., Al.  
☎143.**Rønne.**

Bech, Ingeborg, Frue, Nørreg. 10. ☎559

Caspersen, Edith, Frue, L. Madsesg. 8.  
☎688.Lind, Elvira, Frue, Sct. Mortensg. 1b.  
☎731.**Svaneke.**

Dam, Inge, Frue, Storegade. ☎52.

**Vestermarie.**Schau, Hansine, Frue, Lobbæk By.  
☎Lo. 41.

**Østermarie.**

Ipsen, Ellen, Frue, Byen. ☎150.

**Justerudsalg****Nexø.**

Aakjær, Th., Storegade. ☎233.

**Rønne.**

Bidstrup, Andr. P., L. Torv. ☎111.

**Kaffe (en gros)****Rønne.**Bang-Rønne, Th., Sct. Mortensgade 31.  
☎126.Firma Viggo Glistrup, St. Torvegade.  
☎271 og 173.*Firma***Viggo Glistrup***Kaffe en gros**Konserves***Bornholms Sukkervare-  
og Konfekturlager****Telefon 271 og 173**Grønbergs Eftf., Svend Frederiksen,  
Søndergade. ☎118.  
(Se næste Spalte)Jørgensens Eftf, Magnus, v. J. Toxværd  
Søndergade 31. ☎65.  
(Se næste Spalte)*Grønbergs  
Kaffe*

er den bedste

**Kaffebrænderi**med moderne Maskiner,  
derfor altid velbehandlet Kaffe**Magnus Jørgensens Eftf.**

(Jens Toxværd) Rønne. Telefon 65

**Kalkværker****Hasle.**

Hasle Kalkværk, Allinge Landevej. ☎27.

**Hasle Kalkværk**

Altid friskbrændt Kalk. — Telefon Hasle 27

**Nexø.****Nexø Kalkværk**, Mølleby. ☎61.**Rønne.**

Rønne Kalkværk, Dampmølleg. 34. ☎150

**Karetmagere****Aakirkeby.****Olsen, Sigfred**, Jernbaneg. 21.  
☎144.**Ibsker.**

Jensen, Emil, v. Kirken. ☎Sv. ☎Sv.133y

**Klemensker.**

Andersen, H. P., Smedegade 2. ☎15.

Lindblad, Th., Krashave. ☎5.

NIELSEN, M., 2. Slg. Pc. ☎6y.

(Bistader m. m.)

**Nexø.**

Ipsen, Chr., Kildestræde. ☎192.

**Rø.****Gregersen, H.** Byen. ☎51.**Rønne.**

Jensen, Aage, Nørregade. ☎196.

*Aage Jensens***Karosseri-Værksted**

Nørregade 42. Telefon 196

Lager af Karosseriartikler. Opretningsarbejde

Larsens Vognfabrik, Stumpeg. ☎505.

**Østerlars.****Nybro Karetmagerforretning,** P. Due. ☎88.**Østerlars og Omegns  
Karetmagerforretning**

Charles Pedersen, Byen. ☎49.

**Østermarie.**

Jensen, Aksel, Byen. ☎25.

**Karosserier**

(se Karetmagere)

**Kartofler (en gros)****Rønne.**

Lund, Emil, St. Torvegade 72. ☎482.

**Keramik****Rønne.**

Andersen &amp; Søn, Mich., L. Torv. ☎1.

(Se Annoncen forrest i Bogen)

**Hjorths Terracottafabrik,**

Krystalgade 5. ☎160.

**Holmgreen, A.** Østergade 62

☎521.

**Søholm,** Keramisk Fabrik.

Grønnegade 13. ☎57 og 701.

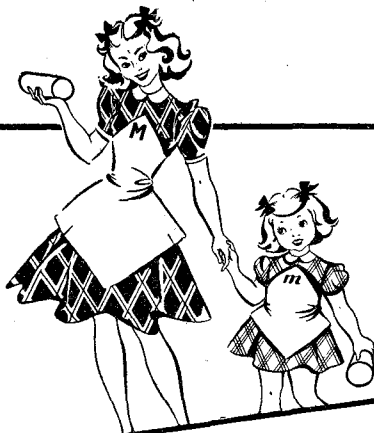
**Kiksfabrikker****STORE  
MARIE****LILLE  
MARIE****JENSEN & MØLLER**  
AKTIESELSKABRepræsentant for Bornholm: Aage Kjær  
SØNDERGADE 27 · RØNNE · TELEFON 1122*-de smager friskbagt!*



**Kiosker****Allinge-Sandvig.**

Mauritzen, A., Østergade, Al. ☎142.

**Nexø.****Julles Kiosk**, Torvet.

☎245 (Omst. til Privat).

**Rønne.**Nordre Jernbanekiosk, Haslevej. ☎890.  
Raadhuskiosken, St. Torv. ☎766.Telefon  
**766**Aviser, Ugeblade, Maanedblade,  
Inden- og udenlandske Tidsskrifter.  
Stort Udvalg i Telegrammer.  
Smukt Brevpapir.  
Annoncer til alle Aviser modtages.Østre Kiosk, Østerg. 37, A. J. Wahlquist.  
☎830.**Svaneke.**

Christensen, G., v. Havnen. ☎99.

**Klaverstemmere****Rønne.**Hansen, Marcus, Søndergade 46. ☎587.  
Lundt, C., Ny Østergade 6. ☎824.**Konditorier****Aakirkeby.****Dam, Harald**, Torvet. ☎34.

Dam, Johannes, Østergade. ☎200.

**Allinge-Sandvig.**

Melchior-Hansen, F. E., Kirkeg. ☎11.

**Gudhjem.****Lund, Arne**, Brøddegade. ☎34.**Hasle.**

Jensen, Louis, Fælledvej. ☎14.

Pedersen, C., Storegade. ☎32.

**Klemensker.**

Pihl, Arne, Brogade. ☎23.

**Nexø.**Hjorth, Carl, Torvet. ☎132.  
(Se næste Spalte)Hos **Konditor Hjorth**

paa Torvet i Nexø

faar man altid en god Kop Kaffe

**Jensen, S. Leegaard,**

Storegade. ☎264.

Knuds Bageri og Konditori, v. Nyborg  
Hansen, Aasen. ☎227.**Knuds Bageri og Konditori,**

Aasen, Nexø. Telefon 227

1. Klasses Konditori

**Nyker.**

Kjøller, Vilh., Byen. ☎33.

**Nylars.**

Hansen, Eggert, Lobbæk. ☎Lo. 110.

**Pedersker.**

Larsen, H., Byen. ☎8.

**Poulsker.**

Winberg, Elmann, Snogebæk. ☎N. ☎37.

**Rønne.**

Didriksen, A., Nygade. ☎242.

**Hansen, Petrea**, St. Torv. ☎93.**Mortensen, Anker,**

Søndergade. ☎264.

**Petersen & Sonne,**

Østergade. ☎579.

**Svaneke.**

Pihl, Hans Chr., Torvet. ☎156.

Servering af

**Kaffe, The og Chokolade****H. Chr Pihl**, Torvet. Telefon 156**Østerlars.**

Pedersen, Poul, Byen. ☎80.

**Østermarie.**

Aakerlund, Fr., Byen. ☎134.  
Hansen, Marie, Byen. ☎14.

Bøjholm, Axel, St. Torvegade 22. ☎476.  
Firma Viggo Glistrup, St. Torvegade.  
☎173 og 271.

**Rønne.****Konfektureforretninger**

Mortensen, Gunnar, L. Torv. 16. ☎939.

**Alt i Konfekture**

Stort Udvalg i Gaveæsker

**Gunnar Mortensen, Lille Torv 16**

**Rønne Kaffebod, St. Torvegade.**  
☎330.

Skovmose, Jenny, Krystalgade 22. ☎760.

**Nexø.****Konserves**

Bornh. Konservesfabrik, Stenbrudsvej.  
☎263. (Omst. til Priv. Best. M. Pe-  
tersen).

## Bornholms Konservesfabrik

Nexø, Bornholm

Eneste Fabrik for bornholmsk  
Fiskekonserves

Specialitet: **Fedsild**

**Sardiner**

**Fiskeboller**

**Salt Sild**

**Kryddersild**

Telefon 263

**Kofoed, Ove, Stormg. ☎189.**

**Rønne.**

Bornh. Andels-Svineslagteri, Haslevej.  
☎488. (Kød, Pølser, Leverpostej.)

**Kreaturhandlere**

(se Heste- og Kreaturhandlere)

**Korsetter (Spirella)****Aakirkeby.**

Iversen, Asta, Frue, Møllevej. ☎219.

**Nexø.**

Christiansen, Gunhild, Stormgade. ☎262

**Rønne.**

Pedersen, Astrid, Frue, Rolighedsg. 23.  
☎623.

**Kul- og Brændehandlere****Aakirkeby.**

Hansen, N., Torvegade. ☎3.

**Vibe, Rasmus,**

v. Jernbanestationen. ☎87.

**Allinge-Sandvig.**

Bech, E. M., Produkten, Al. ☎10.

Kure, P., Nordlandets Handelshus,

Lindeplads, Al. ☎7.

Nielsen, L. C., Søndergade, Al. ☎119.

**Hasle.**

Grønbech & Co., A/S, Storegade. ☎1.

**Nexø.**

Berg, P., A/S, Storegade. ☎50 og 80.

Munch, H. V., Strandgade. ☎46.

(Se næste Side)

**Rønne.**

Bidstrup, Chr., Ellekongstræde. ☎141.

(Se næste Side)

Bornholms Kulimport A/S, St. Torveg.

☎132.

(Se næste Side)

Rønne, Wilhelm, Søndergade 21. ☎108.

Lyngbergs Eftf., B., Ib Espersen, Damp-  
møllegade. ☎418. (Kul en gros.)

**Østermarie.**

Lunds Eftf., N. N., Johs. Lund, Byen.  
☎1.

# H. V. Munch

Nexo. Telefon 46

**Kul**  
**Koks**  
**Cinders**  
**Briketter**  
**Brænde**  
**Tørv**

# Bornholms Kul-Import A|S

Rønne. Telefon 132

Import af bedste Sorter:

**Kul**  
**Koks**  
**Cinders**  
**Briketter**

Firmaet

# Chr. Bidstrup Rønne

Indehaver: M. Th. Bidstrup

**Kul**  
**Koks**  
**Cinders**  
**Briketter**  
**Brænde**  
**Trælast**  
**Cement**  
**Tagpap**  
**glaserede Rør**  
**og Krybber**  
**ildfaste Sten**  
**Tjære**  
**Carbolineum**  
**m. m.**

Alt i Kvalitetsvarer

Telefoner:  
 Forretningen 141  
 Privat Nr. 541

## Kunstgødning

Rønne.

# Bornholms Gødnings- handel v. A. C. Exsteen.

Lager: Strandstræde 4. ☎363.  
 Kontor: St. Torvegade 18.  
 (Se næste Side)

Holm Hansen, Strandstræde 3. ☎143.

## Kurvemøbelindustri

Rønne.

Møbelhuset, v. Kaj Andersen, Nygade.  
 ☎317.

## Købmænd

Aaker.

Hansen, Alfr., Egeby. ☎Aak.  
 ☎Aak. 159u.  
 Jensen, Knud, Bøsthøjhus. ☎Aak.  
 ☎Aa. 58y.  
 Pedersen, Chr., v. Almindingen St.  
 ☎Alm. ☎Aak. 49u.

# Bornholms Gødningshandel

v/ A. C. Exsteen

Lager: **Strandstræde Nr. 4**

Kontor: **St. Torvegade Nr. 18**

Telefon: **Rønne 363**

Kunstgødning fra **Det danske Gødnings-Kompagni A/s**

Bestillinger modtages paa **A. I. V.-Syre m. Tilbehør**

## Aakirkeby.

Hansen, N., Torvegade. ☎3.

### N. Hansen

Aakirkeby. Telefon 3

fører altid første Klasses Varer

Kolonial

Kul

Cement

Trælast m. m.

**Jensen, Poul**, Storeg. ☎19.  
Koføed, Carl, Storegade. ☎30.

### Carl Koføed

Kolonial

**Porcelæn og Køkkenudstyr**

Telefon 30

Altid de bedste Varer  
til de billigste Priser

Leverandør til Varelofteret

Lund, Janus, Østergade. ☎57.  
Simonsen, P., Storegade. ☎10.  
(Se Materialhandlere)

SONNE, EMIL, Smedegade. ☎55.

## Allinge-Sandvig.

**Alexandersen, O.**, Sa. ☎34.

Bech, E. M., Produkten, Kirkepladsen,  
Al. ☎10.

(Se næste Side)

Fält, Ernst W., Storegade, Al. ☎125.

Holm, P. C., Kirkegade, Al. ☎39.

### P. C. HOLM, Allinge, Tlf. 39

Isenkram og Støbegods

Glas og Porcelæn

Kolonial

Vin og Cigarer

Malervarer

og Kunstnerfarve

Malerlærred

og Blindrammer

Kure, P., Lindeplads, Al. ☎7.

(Se næste Side)

Lundgreen, Aug., Sa. ☎17.

Mortensen, O. Sonne, Sa. ☎28.

Nordlandets Handelshus (se P. Kure).

Prima, Købmandsf., Lindepl., Al. ☎40.

Produkten (se E. M. Bech).

## Bodilsker.

Andersen, C., Balka. ☎N. ☎77x.

Kolonial  
Isenkram  
Foderstoffer  
Kunstgødning  
Trælast  
Bygningsartikler  
Kaminer  
Kakkelovne  
Komfurer

Køb det i **Produkten**

## Nordlandets Handelshus

ved Peter Kure

Telefon 7. Postkonto 15974

**Alle Bygningsartikler**  
sælges, og specielt anbefales:

Tørre, fine Fyrrebrædder og Planker  
Gode, bill. Brædder til Reparationer  
Cement. Masoniteplader. Isenkram

**Alle Slags Kunstgødning og Kalk**

Gudhjem.

Gudhjem Købmandsgaard A/S. ☎6.

<sup>A/S</sup> **Gudhjem Købmandsgaard**

Kolonial, Porcelæn, Korn, Isenkram,  
Tlf. 6 Kul, Foderstoffer, Glas, Trælast

Hammer, J. R., Løkkegade. ☎35.

**Koefoed, G.**, Melsted. ☎15.

**Kvist, H.**, ☎45.

Tatol Udsalg, Kristine Jensen,  
Brøddegade. ☎9.

Tranberg, Alma, Løkkegade. ☎88.

Hasle.

Grønbech & Co., A/S, Storegade. ☎1.

*Aktieselskabet*

## Grønbech & Co.

*Hasle . Telefon 1*

Kolonial-

Kul-, Koks-

Trælast-

Foderstof-

Forretning

**Jensen, Albert**, Fælledvej. ☎4.  
Nielsens Eftf., Jens, Nørregade. ☎102.

Ibsker.

Holm, Th., v. Kirken. ☎Sv. ☎Sv. 130x.

Klemensker.

**Andersen, Axel**,  
Bedegade Købmandsforretning. ☎8y.

Ipsen, Anine, Casa Blanca. ☎178x.  
 Jensen, V., Helmerhus. ☎65y.  
 Lassen, Th., Svalhøj. ☎H. ☎H. 136y.  
 Møller, Jacob, v. Splitsgaard. ☎104y.  
 Tatol Udsalg, Nygade. ☎20.

**TATOL** Købmandshandel  
 Klemensker  
 Alle Kolonialvarer, Sæber og Parfumer  
 Alt i Tricotage. Telefon 20

**Westh, Holger**, Aarsballe. ☎150y.

**Knudsker.**

Sørensen, Im., Møllevang. ☎R.  
 ☎R. 101v.

Kolonial  
 Isenkram  
 Billigste Priser  
**Im. Sørensen, Møllevang**  
 Æg købes Telefon 101 v

Petersen, Kaj, Aakirkebyvej. ☎R.  
 ☎R. 832.

**Kaj Petersen** Kolonial  
 Isenkram  
 Kul  
 og Koks  
 Knudsker, Rønne

**Nexø.**

Berg, P., A/S, Storegade. ☎50 og 80.

(Se næste Spalte)

Due, C. A., Kirkestræde. ☎60.

Due, Knud A., Aasen. ☎204.

Holm, Agnes, Havnegade. ☎128.

Holm, Jenny, Brogade. ☎121.

Jensen, Th., Bredgade. ☎150.

Jensen, Viggo, Aasen. ☎108.

Lau, O., Aasen. ☎75.

**Munch, H. V.**, Strandgade. ☎46.

**Pihl, Aug.**, Torvegade. ☎107.

Sode, L., Nørregade. ☎43.

**Sonne-Hansen, E.** Torvet. ☎31.

**Nyker.**

Hansen, A., Byen. ☎38.

Kofoed, H. I., Sorthat. ☎Aaby. ☎H. 11.

Aktieselskabet

**P. BERG**

Nexø. Telef. 50 og 80

Kolonial

Isenkram

Støbegods

Cement

Bygningsartikler

Mursten

Drænrør

Saltglaserede Rør

do. Svinekrybber

Analyseret Markfrø

Kunstgødning

Jordbrugskalk

Kul

Koks

Brænde

Briketter

Tørv

## Olsker.

**Bendtsen, H. P.**, Tejn. ☎Al. 8v.

**Clausen, Alb.** (Tatol), Tejn.  
☎Al. 181x.

**Humledal Købmandsforr.**

☎Tejn. ☎Rø 61.  
Ipsen, Karl, Tejn. ☎Al. 181u.

## Pedersker.

Gregersen, P., Byen. ☎33.

**Købmandshandelen Tatol**

Byen. ☎65.  
Sode, Einar, Byen. ☎70.

## Poulsker.

Bech, N., Snogebæk. ☎N. ☎33.

Altid 1ste Klasses Varer  
til billigste Dagspriser

hos **N. Bech**

## Rutsker.

**Rutsker Kolonialhandel**

v. J. Jørgensen. ☎H. ☎3.

## Rø.

Reuss, Chr., Tatol Udsalg, Byen. ☎50.

**Rø »Tatol«**

anbefaler sig med alt i Parfume, Sæbe,  
Kolonial og Vin til billigste Priser.  
Bornholmsk Keramik. Kort og Turistartikler.

Røbro Købmandsforretning. ☎7.

*Røbro Købmandsforretning*

**H. C. Hansen. Telefon Rø 7**

Kolonial. Vin og Konserves. Porcelæn og  
Isenkram. Kul. Korn. Foderstoffer og Støbegods

## Rønne.

Aakjær, Charles A. R., Storeg. 25. ☎24.  
(Se næste Spalte)

**Andersen, Knud**

Østervoldgade 31. ☎252.

Vine og Spirituosa  
Kolonial  
Kaffe  
Konserves  
Cigarer & Tobakker

J. A. Krusells Eftf.

**CHARLES A. R. AAKJÆR**

Tlf. 24

Bang-Rønne, Th., Sct. Mortensgade 31.  
☎126.

Bech, E., Haslevej. ☎461.

Kolonial, Vin, Konserves, Cigarer, Cigaretter

Altid 1. Kl. Varer til billigste Dagspriser  
faar De hos

**E. BECH** Frydenlund

Dahlbom, L., Storegade 40. ☎280.

Didriksen, G., Nørregade 21. ☎965.

Engell, Niels, Almegade 26. ☎259.

**Exsteens Eftf., Hans Chr.**

v. Casper Exsteen, St. Torveg. ☎195.

Frederiksen, Sv. (Th. Grønbergs Eftf.),  
Søndergade. ☎118.

Fuglsang, M., St. Torvegade. ☎35.

Firma Viggo Glistrup, St. Torvegade.  
☎173 og 271.

Hansen, Edgar, L. Madsesg. 75. ☎640.

Hansen, G. K., Søndergade. ☎320.

Hintze, L., Toldbodgade. ☎129.

Jensen, Carl, Almegade 46. ☎450.

**Jensen, Henning**, Nørregade.  
☎164.

Jessen, P., Vesterhus, Vesterg. 2. ☎727.

Jørgensens Eftf., Magnus, v. J. Toxværd  
Søndergade 31. ☎65.

1ste Klasses

**Kolonialvarer**

anbefales

til billigste Dagspriser

**Magnus Jørgensens Eftf.**

Jens Toxværd - Rønne - Telf. 65

Kjøller, A., Borgergade 2. ☎560.  
Kofoed, Aage, Nellikegade. ☎146.

De bedste og billigste Varer i:

**Kolonial**

**Kaffe**

**Vine**

**Cigarer**

**Aage Kofoed**

Rønne. Telefon 146

Stort Udvalg i

**Konserves**

Kofoed, Knud, Byledsgade. ☎199.

**Knud Kofoed**

Byledsgade 7, Rønne, Tlf. 199

**Kolonial. Vine. Varerne leveres.**

Larsen, Kaj, St. Torv. ☎169.  
Lows Eftf., Voldgade 1. ☎619.  
Lund, Emil, St. Torvegade 72. ☎482.  
Lund, J. A., L. Torv. ☎176.

**Alt**

i Kolonial og Delikatesser

**Husk**

Rønne Vinhandel har det store Udvalg

*Andreas Madvigs Eftf.*

**J. A. LUND**, Ll. Torv, Tlf. 176

Mattsson, M., Østergade 65. ☎937.  
Mortensen, P. A., Halmstræde 2. ☎79.  
Møller, P., L. Madsesgade 25. ☎306.

**Nielsen, Jens V.**, St. Torv.  
☎179.

Pedersen, A. Kjøller, Stormgade 20.  
☎256.

Pedersen, Alfr., Kirkeplads 10. ☎292.

**Schack, A. F.**

St. Torvegade (Hafniahus). ☎127.  
Thinggaard, Sv., Lillegade 14. ☎548.

**Volga**, v. Emil A. Petersen,  
Voldgade. ☎737.

**Svaneke.**

**Bertelsen, K.** Storegade. ☎9.

**Bertrand** Pedersen, Torvet. ☎106.  
Holmgreen, C., Havnegade. ☎69.

**Holst, P. B.**, Torvet. ☎24.

**Kofoed, Børge** Søndergade. ☎2.  
Lund, Ludv., Postgade. ☎14.

**Vestermarie.**

Espersen, G., Myreby. ☎Aak.  
☎Aak. 198u.

**Hansen, H. P.**; Lobbæk. ☎Lo. 10.  
Kofoed, Peder, Lobbæk. ☎Lo. 90.  
Larsen, Aksel, v. Kirken. ☎Ri. ☎T. 53.  
SKOVGAARD, A. ☎Ri. ☎T. 10x.  
Tingsted Købmandsforr., v. H. Westergaard Nielsen. ☎Aarsb. ☎T. 21.

**Østerlars.**

Henriksen, I. P., Nybro. ☎34.

**Pedersen, Poul**, Byen. ☎80.  
Tatol Udsalg, v. M. Munch, Byen. ☎24.

**Østermarie.**

Christensen, Erik, Dalslunde. ☎39x.

**Jensen, Andr.**, Byen. ☎57.

Kofoed, J. Ancher, Byen. ☎80.

Larsen, Th., Aaløse. ☎43u.

**Lunds Eftf., N. N.**, Johs. Lund,  
Byen. ☎1.

NIELSEN, VALD., Lindet. ☎28y.

Tatol Udsalg, Byen. ☎6.

**Kød- og Benmel**

(se Slagterier)

**Kønrog**

**Hasle.**

Bornholms Kønrogfabrik. ☎27.

**Landbrugsmaskiner**

(se Maskinhandlere)

**Landinspektører**

**Knudsker.**

**Holst, O. N.**, Hvidehus. ☎R.  
☎R. 198.



**Rønne.**

Kofoed, Hjalmar, St. Torvegade. ☎2.

**Legetøj****Rønne.**

Nielsen, Victor, L. Torv. ☎153.

Største Udvalg

**Victor Nielsen, Rønne**

Turisten, St. Torv. ☎944. (Dukkeklunik)

**Levertran****Poulsker.**

A|s **Bornh. Levertranfabrik**  
Snogebæk. ☎58.

**Ligkister og Begravelsesforretninger****Aakirkeby.**

Aakirkeby Skæreri. ☎9.

**Jensen, Chr. M.,** Smedegade.  
☎100.

**Larsen, Chr. H.,** Eskildsgade.  
☎267.

**Allinge-Sandvig.**

Kofoed & Mortensen, Storegade, Al.  
☎77 og 79.

**Hasle.**

Hasle Snedker- og Byggef., Storeg. ☎35.  
Westh, Henrik, Storegade. ☎145.

**Klemensker.**

Pedersen, Charles, Byen. ☎64.

**Nexø.**

Holm, P., Aasen. ☎37.  
Kofoed, P. L., Torvegade. ☎76.  
Munch, Johs., A/S, Aasen. ☎28.  
Møller, L., Brogade. ☎74.

**Nylars.**

Kofoed, Louis E., Lobbæk. ☎Lo. 19.

**Rønne.**

Dam, Chr., Rosengade. ☎185.

Engell, Knud, Søndergade. ☎244.

**Lund, Johs.,** Østergade. ☎644.

**Svaneke.**

Hansen, M., Ndr. Kvt. ☎129.

**Lotterikollektioner****Aakirkeby.**

Smidt, Ethly, Jernbanegade. ☎67.  
(Klasse og Landbr.)

**Allinge-Sandvig.**

Pihl, Karen, Havnegade 15, Al. ☎158.  
(Klasse.)

**Hasle.**

Lyster, A., Storegade. ☎74. (Landbr.)  
Rømer, A., Storegade. ☎20. (Vare.)

**Nexø.**

Petersen, Ingeborg, Bredgade 26. ☎114.  
(Klasse.)

**Rønne.**

Dreiøe, Guldborg, Grønnegade. ☎265.  
(Vare og Landbr.)  
Maegaard, Michelle, Østervoldg. ☎577.  
(Klasse og Vare.)

**Østermarie.**

Jensen, A. Kofoed, Byen. ☎124.  
(Landbr.)

**Lynafleder-Installationer****Nylars.**

Hellisen, P., Smedem. ☎Lo. ☎Lo. 16.

**Læderhandlere****Nexø.**

Thunberg, N., Sdr. Strandvej. ☎242.

**Rønne.**

Andersens Eftf., N. P., A/S, L. Torv.  
☎50.  
Pedersen, Morten, St. Torveg. 30. ☎600.

Saaleleder  
Skind  
Skomagerartikler  
»Unica« Lædervarer

**MORTEN PEDERSEN**

St. Torvegade 30 (ved Hafniahus) Tlf. 600

Lædervarer**Rønne.**

Nielsen, Victor, L. Torv. ☞153.

*Altid sidste Nyheder*

VICTOR NIELSEN . RØNNE

Pedersen, Morten, St. Torveg. 30. ☞600.

Læger**Aakirkeby.**

Korsgaard Andersen, Jens,  
Hans Rømersvej. Kons. 14—15. ☞11.  
Nissen, Vagn, Sygehuslæge. 14—15.  
☞23.

**Allinge-Sandvig.**

Borch, S., Sygehuslæge, Storegade, Al.  
8—9, 14—15. ☞21.  
Hoffmann, K., Brøndstr. 1, Al. 13—15.  
☞175.

**Gudhjem.**

Koefoed, C. J. 14—15. ☞44.

**Hasle.**

Rasmussen, Gert, Storegade. 14—15. ☞7

**Klemensker.**

Thorn, O., Nygade. 13—14. ☞49.

**Nexø.**

Jørgensen, E. Hempel, Sygehusl., Aasen.  
14—15. Tr. paa Sygehuset 9½—10½.  
☞20.  
Matthiasson, Steingrimur, Ndr. Strand-  
vej. 9—10, 14—15. ☞184.  
Pedersen, Einer, Brog. 1. 9—10, 14—15.  
☞8.

**Rønne.**

Ankerbye, Cai, Krystalgade. 13—15.  
☞758.  
Brinch, Osw., Nyg. 2. Specialist i Øre-  
Næse- og Halssygdomme. 12—14 —  
Tirsdag og Fredag tillige 15—16. Lør-  
dag ingen Konsultation. ☞1152.  
Hage, Poul, St. Torv. 13—15. ☞1060.  
Iversen, Søren Chr., Overl., Sdr. Villa-  
vej 19. Mand., Onsd., Fred. 13—15.  
☞1168.

Kofod, Svend A., Storegade. 13—15.

☞95.

Schou, K. J., Søndergade 14a. 13—15.

☞246.

Sode, Thora, Sct. Mortensgade. 13—15.

☞756.

**Svaneke.**

Marcussen, M. P., Sygehuslæge, Store-  
gade. 14—15. ☞3.

**Østermarie.**

Krarup-Hansen. 14—15. ☞18.

Malermestre**Aaker.**

Jensen, E., Lillevang. ☞Aak.  
☞Aak. 159y.

**Aakirkeby.**

**Ipsen, Sigurd**, Stengade. ☞139.  
**Jensen, O. V.**; Smedegade. ☞272.  
Lundberg, V., Rønne Landevej. ☞185.  
Nielsen, A., Jernbanegade. ☞85.

**Allinge-Sandvig.**

Nielsen, Carl P., Nørregade, Al. ☞105.  
Pedersen, Math., Sønderg. 4, Al. ☞46.

**Bodilsker.**

**Sørensen, N. Sigurd**  
v. Bodilsker St. ☞20.

**Gudhjem.**

**Holm, H. A.**; Brøddegade. ☞84.

**Hasle.**

Hansen, Janus, Østergade. ☞98.  
Schou, P. M., Nygade. ☞71.

**Ibsker.**

Holm, V., Listed. ☞Sv. ☞Sv. 86y.

**Klemensker.**

Mogensen, K., Nygade. ☞76.  
Møller, Jacob, v. Splitsgaard. ☞104y.

**Nexø.**

Glistrups Eff., Johs., v. L. J. Larsen,  
Brogade 8. ☞73.  
Hansen, Klarup, Strandgade. ☞174.

**Kofoed, Ringhardt**

Brogade. ☎78.  
Lund, Carl, Aasen. ☎2.

**Nylars.**

L. Jørgensens Malerforretning, Lobbæk.  
☎Lo. 53.

**Pedersker.**

Falck, J., Byen. ☎51.

**Rønne.**

Andersen, W., og Emil Ølsted. Østerg.  
☎253.

**Hansen, G. K., Søndergade. ☎320**

Heinø, Aage, Nørregade. ☎48.  
Ipsen, P., Staalegade. ☎514.

**P. Ipsen**

Telefon 514

*maler alt  
maler godt*

Jensen, Philip, Møllegade 64. ☎238.  
Kofod, Ludvig, Sdr. Allé. ☎438.

**ALT MALER ARBEJDE**

faar De udført solidt og til rimelig Pris

**LUDVIG KOFOD** Søndre Allé 6  
(M. Chr. Hjørth's Eftf.) Telefon 438

Lau, P. J., L. Madsesgade 16. ☎221.  
Nielsen, Jørgen, Stettestræde. ☎840.  
Nielsen, Victor, Klokkegade. ☎273.  
Pedersen, J. P., Havnegade 5. ☎87.

**Duacolakering**

Alt Malerarbejde. — Forlang Tilbud

**J. P. Pedersen.** Telefon 87

**Pedersen & Hansen,**

Storegade. ☎752.  
Pihl, Victor, & Søn, Sønderg. 3. ☎689.

Fineste Udførelse af alt Malerarbejde  
Ring til 689, og vi kommer omgaaende

**Victor Pihl & Søn**

Søndergade 3, Tlf. 689

Thorngreen, C. O., Storegade 16.  
☎551 og 1172.

**Svaneke.**

Lind, Carl, Postgade. ☎100.

**Vestermarie.**

Ipsen, Ludv., Smørenge. ☎Aak.  
☎Aak. 74y.

**Østermarie.**

Pedersen, Knud Hammer, Byen. ☎119.  
Pedersen, Herm., Byen. ☎88.

**Manufakturhandlere****Aakirkeby.**

Faarbæks Eftf., J. K., Eskildsgade. ☎24  
Hansen, Johs., Storegade. ☎76.

Dame- Sengeudstyr,  
Herre- og Gardiner,  
Børnebeklædning, Gulvtæpper m. m.

købes bedst og billigst hos

*Johs. Hansen*

Manufakturhandel . Aakirkeby

Ipsen, Mathea, Kirkegade. ☎212.

*Mathea Ipsen*

Kirkegade 6 — Aakirkeby

Manufaktur  
Tricotage

Specialitet:  
Uldgarn  
Strømper

**Allinge-Sandvig.**

Allinge Messe, Th. Holm, Kirkeg. Al.  
☎100.

Hansen, Jens, Havnegade, Al. ☎29.  
Kure, P., Nordlandets Handelshus,  
Lindeplads, Al. ☎7.

Reusch, Fritz, Magasin du Nord,  
Havnegade, Al. ☎5.

(Se næste Side)

**Fritz Reusch**

MAGASIN DU NORD — ALLINGE

**Manufaktur — Tricotage  
Dame- og Herreekvipering**

Sørensen, Joh., Torvet, Sa. ☎55.

Gudhjem.

**Gudhjem**

**Manufakturhandel,**

v. Georg Jørgensen. ☎58.

Hasle.

**Manufakturhuset,**

Storegade. ☎100.

Thomsen, Andr., Storegade. ☎39.

**Manufaktur  
Herreekvipering  
Tricotage**

**Andr. Thomsen**

Storegade. Telf. 39

Nexø.

Hammer-Pedersen, A., Brogade. ☎16.

**A. Hammer-Pedersen**

*Mode, Manufaktur og Tricotage*

*Damekonfektion og Skindvarer*

1. Kl. Systue. Hurtigt og billigt

Telefon Nexø 16

**Kjærgaard, I. S.**

v. Ernst Kjærgaard, Torvet. ☎36.

Manufaktur-Messen, Torvegade. ☎48.



**Kjoler — Damekonfektion**

**Alt til Babys Udstyr**

**Manufaktur-Messen**

S. V. KJØLLER, Torvegade, Nexø

**Pihl, Aug.,** Torvegade. ☎107.

Rønne.

Abildtrup, Mads, Crome & Goldschmidts

Udsalg, St. Torvegade. ☎188.

(Se næste Spalte)

**Blem Bidstrup, H. P.**

St. Torv. ☎46.



**Køb**

**gode, danske Varer**

**hos**

**Mads Abildtrup**

Christensen, Hans, St. Torveg. ☎190.

(Se Bagsiden)

Didriksen, André, Nygade. ☎242.

**Flygenring, Svend, & Co.**

St. Torvegade 5. ☎838.

Glistrup, Ellen, St. Torvegade. ☎575.

(Handsker, Lommetørklæder, Kjøle-  
blomster.)

**Hjemmestrikeriet**

v. Johs. Clausen,

Hj. af Nygade og Antoniestr. ☎991.

Jacobsen, H., Klædehandel, Torveg. ☎81.

Jørgensen, Aage, Kattesundet. ☎275.

Manufaktur - Lingeri - Tricotage

**Aage Jørgensen**

Kattesundet - Tlf. 275

Madsen, Simon, L. Torv. ☎14.

**Simon Madsen**

Lille Torv — Telefon 14

Nielsen, Ove, St. Torv. ☎920.

Manufaktur og Tricotage

Tlf. 920  
Rønne  
St. Torv

*Ove Nielsen*

Ruths Magasin, St. Torv. ☎377.

(Se næste Side)

**Sillehoved, S. P.,**

St. Torv. ☎56.

**Baby-Udstyr**  
**Manufaktur**  
**Tricotage**

## Ruths Magasin

Store Torv, Rønne. Telefon 377

### Svaneke.

Manufakturhuset, E. Sandersen, Torvet.  
 ☎109.

### Nielsen, Theodora,

Torvet. ☎154.  
 Pihl, H. Ancher, Storegade. ☎23.

### Vestermarie.

**Hansen, H.P.**, Lobbæk. ☎Lo. 10.

### Østerlars.

Larsen, Carl, Byen. ☎26.

### Østermarie.

**Kofoed, Johs.**, Byen. ☎95.

### Margarinefabrikker

#### Rønne.

Bornholms Margarinefabrik A/S.  
 ☎216 og 599.  
 (Se Annoncen Side 43)

### Maskinafskrivningsbureauer

#### Rønne.

Nicolajsen, A., Østergade 12. ☎552.

### Maskinfabrikker

#### Hasle.

**Anker, Brdr.**, Østergade. ☎2.

#### Nexø.

Nexø Motorfabrik, Kildestræde. ☎145.  
 (Se næste Spalte)

#### Rø.

Johansens Maskinværksted, Byen. ☎71.

## Nexø Motorfabrik

Reparation af alle Maskiner og Motorer

**C. Svendsen**  
 Telefon 145

### Rønne.

Bornholms Maskinfabrik, Østergade.  
 ☎140 og 534.

(Se næste Side)

Bornholms Mejerimaskinforretning,  
 v. Ejnar Jensen, Havnebakken. ☎263.

Larsen, P., Tornegade 6. ☎348.

Nielsen, Poul, Svanekevej 23. ☎646.

### Poul Nielsen

#### **MASKINFABRIK**

Svanekevej 23 - Tlf. 646

*Elektrisk Svejsning*

*Drejarbejde*

*Reparation og*

*Montering af Motorer*

## Nordre Jernstøberi,

St. Torvegade. ☎201.

Rønne Auto- og Maskinværksted.

v. V. Nielsen, Nørregade. ☎289.

### Maskinhandlere

#### Nylars.

Hellisen, P., Smedemester. ☎Lo. ☎Lo.16

#### Rønne.

Bornholms Maskinfabrik, Østergade.

☎140 og 534.

(Se næste Side)

### Massage

#### Allinge-Sandvig.

Thorsen, G. Munkgaard, Sønderg. 37, Al.  
 ☎185. (Lægeaut.)

#### Nexø.

Munk, Agnes, Aasen. ☎129.

#### Rønne.

Madsen, Vifrida, Sct. Mortensg. ☎400.  
 (Lægeaut.)

# Bornholms Maskinfabrik

leverer:

## Kakkelovne

sorte og emailerede.

Vor Emaille, der er Resultatet af 30 Aars Erfaring, er absolut den mest holdbare.

## Komfurer

og Bygningsstøbegods

efter vore svære og solide Modeller anbefales

Alle Slags

## Landbrugsmaskiner

leveres til billigste Dagspris.

Ved Køb hos os vil De faa det solideste og bedste Arbejde, ligesom vi altid er i Stand til at levere

Reservedele.

Petroleumsmotorer

Dieselmotorer

Fordson-Tractorer

Pumper

og Pumpeanlæg

leveres.

Bemærk: Vi har altid Reservedele paa Lager.

Telefon 140 og 534.

Telegramadr.: Blem.

**Materialhandlere****Aakirkeby.**

Aakirkeby Materialhandel, v. P. Simonsen. ☎10.

**Medicinaludsalg****Aakirkeby.**

Simonsen, P., Storegade. ☎10. (Nexø Apotek.)

**Aakirkeby  
Materialhandel**

*P. Simonsen*  
Øens største Specialforretning

**Østermarie.**

Skovgaard, H., Byen. ☎52. (Nexø Apotek.)

**Mejerianlæg og Mejerimaskiner****Rønne.**

Bornholms Mejerimaskinforretning,  
Havnebakken. ☎263.  
(Se næste Spalte)

**Nordre Jernstøberi,**

St. Torvegade. ☎201.

**Mejerier**

(se Realregister)

**Bornholms  
Mejerimaskinforretning**

v. Ejnar Jensen — Telefon 263

Specialitet: Mejerimaskiner

Eneforhandling for

„Sabroe“ Køleanlæg og Køleskabe

**Mineralvandsfabrikker****Rønne.**

Mineralvandsfabrikken Consol,  
Kr. Thinggaard, Vimmelskafte. ☎33.  
Rønne Bryggeri, Paul Gad, St. Torve-  
gade 96. ☎62.

**Modeforretninger****Aakirkeby.**

Danielsen, Ruth, Jernbanegade. ☎104.

**Hansen, Ellen,** Storegade 23.  
☎256.

**Allinge-Sandvig.**

Modeforretningen Æsken, Pilegade, Al.

**Hasle.**

Pedersen, Ellen, Storegade. ☎110.

**Nexø.**

Hammer-Pedersen, A., Brogade. ☎16.

**Rønne.**

»Asta« Modesalonen, Torvegade. ☎966.

Hatte til Damer og Børn  
Altid sidste Mode

Modesalonen

»Asta«

Asta Nielsen, Torvegade, Tlf. 966

Didriksen, André, Nygade. ☎242.

(Se næste Side)

Glistrup, Ellen, St. Torvegade. ☎575.

Alt i Damehatter, Handsker, Tørklæder,  
Kjoleblomster og Lommetørklæder.  
Specialitet: Haandsyede Hatte.

**Ellen Glistrup**

St. Torvegade 15, Rønne. Telefon 575.

**KIOLESALONEN**

*André*

André Didriksen

Telefon 99

Nygade 15, Rønne (v. St. Torv)

**Jørgensen, Dagny**, L. Torv.  
☎1171.

Kofoed, Sofie, Nygade 1.

**Pariserbazaren,**

v. Maria Grønvald, St. Torveg. ☎621.

**Murermestre**

**Aakirkeby.**

Jensen, Villiam, Nygade. ☎129.

**VILLIAM JENSEN**

Nygade - Tlf. 129 - Aakirkeby

Alt i Murerarbejde

Laursen, K., v. Cementstøberiet. ☎65.

**Cementstøberi**

**Jernbeton**

**Murerarbejde**

N. Andersens Eftf. K. Laursen

Telefon 65

**Aakirkeby**

**Cementstøberi**

Pedersen, Thomas, Doktorbakken. ☎28.

**Allinge-Sandvig.**

Holm, Edmund, Storegade, Al. ☎43.

**Holm, Edvard**, Pilestræde, Al.

☎43.

**Bodilsker.**

Ipsen, Chr., 12. Vdg. Pc. ☎17.

**Gudhjem.**

Andersen, Joh., Lillevang. ☎31.

Jensen, Anton, Gudhjem Cementstøberi,  
Kirkepl. ☎102.

Lund, Nic., Toftevej. ☎71.

**Klemensker.**

Jensen, Th., Søndergade. ☎88.

Lind, Andr., Vanghytten v. Hasle. ☎H.  
☎H. 86.

**Nexø.**

Andersen, Emil, Skolegade. ☎267.

Andersen, G., Storegade. ☎84.

Sonne, J. P., Svanegade. ☎97.

**Nylars.**

**Jensen, Chr.**, v. Brugsforeningen.

☎Kj. ☎Lo. 79.

**Olsker.**

**Ipsen, V.**, Kimmingen. ☎Tejn.

☎Al. 132x.

**Pedersker.**

Hansen, Anth., Bakkehus, Byen. ☎48.

**Rønne.**

Lau, H. P. Møller, Østervoldgade. ☎174.

**H. P. Møller Lau**

Murer- og Byggeforretning

Østervoldgade 16 . Rønne . Telefon 174

Lindstrøm, Vald., Pingels Allé. ☎389.  
(Se næste Side)



**Vald. Lindstrøm**, Murermester  
Telefon 389, Rønne

Forlang      Nybygninger og Reparationer  
Tilbud      samt alt til Faget henhørende

Nielsen, C., Lillegade 17. ☎773.

### Alt Byggearbejde

udføres omhyggeligt — Forlang Tilbud

**C. Nielsen**, Lillegade, Rønne

#### Svaneke.

Bech, H. P., Søndergade. ☎92.

**Funch, Sinius**, Møllebakken.  
☎143.

#### Vestermarie.

Mogensen, Jens, Klint. ☎Lo. ☎Lo. 114.

#### Østermarie.

Andersen, H. Chr., Lindet. ☎28v.  
Kofoed, Ernst, Præstegaden. ☎12.

### Musikhandel

#### Aakirkeby.

Nielsen, Carl Edv., Storegade. ☎29.

#### Nexø.

Nexø Boghandel & Musiklager, Brogade.  
☎72.

#### Rønne.

Andersen, H. K., Odeon, Søndergade.  
☎529.

Musikhuset

**Odeon**

Musikinstrumenter  
Grammofonplader  
Radioapparater

Søndergade,  
Rønne, Tlf. 529  
H. K. Andersen

Colbergs Boghandel, Edm. Andersen,  
St. Torv. ☎122. Hornung & Møllers  
Udsalg.

Fona Radio A/S, St. Torvegade. ☎277.  
(Grammofonplader.)

Musikhuset Polyphon, E. Abrahamsen,  
St. Torv. ☎843.

Sørensens Boghandel, Frits, St. Torv.  
☎167.

### Musikundervisning

#### Rønne.

Andersen, P., Østervoldgade 29. ☎508.  
Blang, Clara, Ellekongstræde 10. ☎522.  
Engell, Edith, Søndergade. ☎244.  
Galthen, E., Bredgade 11. ☎529 modt.  
Besked.

Lundt, C., Ny Østergade. ☎824.  
Skovmand, Fridlev, Frydenlundsvej.  
☎573.

Skovmand, Helene, Frydenlundsvej.  
☎573.

#### Svaneke.

Dam, Ina, Storegade. ☎144.

### Mælkeforsyninger

#### Aakirkeby.

BRODAL, A/M, Udsalg, Jernbanegade.

#### Allinge-Sandvig.

**Mejeriet Kajbjerggaard**,  
Storegade, Al. ☎86.

#### Gudhjem.

**Andersen, Henry**,  
Kirkevej. ☎39.

#### Hasle.

Hasle Mælkeforsyning, v. A. P. Jacobsen,  
Storegade. ☎56.

#### Nexø.

Anker, P., Torvet. ☎249.  
Nexø Mejeri og Flødeisfabrik, Hjørte-  
stræde. ☎89.

Øens fineste **Flødeis**  
samt de bedste Mejeriprodukter faar De hos os  
**Nexø Mejeri og Flødeisfabrik**  
Forsendes overalt

#### Rønne.

Godthaab, A/M, Knudsvej. ☎268.  
(Se næste Side)

Nørregades Mejeriudsalg, v. Alfr. Han-  
sen. ☎85.

Rønne Mælkeforsyning, v. V. J. Karlsen,  
Østergade. ☎55.  
(Se næste Side)

*Mejeriet* »**GODTHAAB**«

Rønne - Telefon 268

Leverandør  
til offentlige  
Institutioner

Henvend Dem  
ved vore Vogne  
eller vore  
Udsalg

**Alt i 1ste Klasses Mejeriprodukter**

**Rønne**  
**Mælkeforsyning**  
*Eksporfløde- og Fløde-Is Fabrik*

Østergade 40  
V. J. Karlsen  
Telefon 55

**1. Kl. Mejeriprodukter**

Mejeriet Svalhøjs Udsalg, Hj. af Klingegade og Løkkegade. ☎570.

1. Klasses **Mejeriprodukter**  
med proper og reel Betjening  
**Mejeriet Svalhøjs Udsalg, Klingegade 2**  
Telefon 570

**Møbelfabriker**

Nexø.

**Bornholms Møbelfabrik**  
v. Johs. Sorth.  
Rønnevej. ☎155. Priv. 211.

**Møbelhandlere**

(se ogsaa Møbelsnedkere  
og Sadelmagere)

**Gudhjem.**

Holm, H. M., Brøddegade. ☎95.

**Hasle.**

Kofoed, H. P., Storegade. ☎13.

**Klemensker.**

Møbelbutikken, v. Carl Peter Pihl,  
Brogade. ☎13.

**Nye og brugte Møbler**

*Møbelbutikken*

v. Carl Peter Pihl, Brogade. Tlf. 13.

**Nexø.****Det billige Møbelhus**

v. A. Byder, Brogade 24. ☎302.  
Frederiksen, V., Aasen. ☎142.

Brugte og nye Møbler  
Altid billigst og bedst

**V. Frederiksen**

Aasen - Tlf. 142

Sydlandets Møbellager A/S, Aasen.  
☎202.

Det store Udvalg af Møbler  
finder De altid i

*Sydlandets Møbellager A/S*

Aasen - Telefon 202

**Nylars.**

Mortensen, Carl, Det hvide Hus, v. Ny-  
lars Trinbrædt. ☎Kj. ☎Lo. 106y.

**Rønne.**

Andersen, Kaj, Møbelhuset, Nygade.  
☎317.

(Se næste Spalte)

Bolig Montering, v. Emil Nielsen,  
Søndergade 7. ☎1025.

*BOLIG*  
*Montering*

Søndergade 7, Emil Nielsen, Rønne, Telefon 1025

Brandt, Carl, & Sønner, Østerg. ☎309.  
Lyngberg, Brdr., St. Torvegade. ☎373.  
(Se næste Spalte)

**Kaj Andersen**

Nygade, Rønne, Tlf. 317

**Brugte Møbler**

købes, sælges og byttes

**Brdr. Lyngberg**

*Møbler og Barnevogne*

St. Torvegade 59, Rønne. Tlf. 373

**Møbelkælder, den**

Vesetgade 4. ☎602.  
Nielsen, Chr., & Søn, Søndergade 13.  
☎478.

Nielsen, Oscar, Magstræde. ☎442.  
Povls Møbelmagasin, v. Povl Sønder-  
gaard, St. Torvegade. ☎315.  
(Se næste Side)

**Sillehoved, S. P.,**

St. Torv 2. ☎56.  
»TRIANGLEN«, Edmund Holm, Stette-  
stræde. ☎1024.

**Møbelsnedkere****Aakirkeby.**

Bech, H. J., Eskildsgade. ☎186.  
Johansen, C., Kirkegade. ☎254.  
Larsen, Chr. H., Eskildsgade. ☎267.  
(Se næste Side)

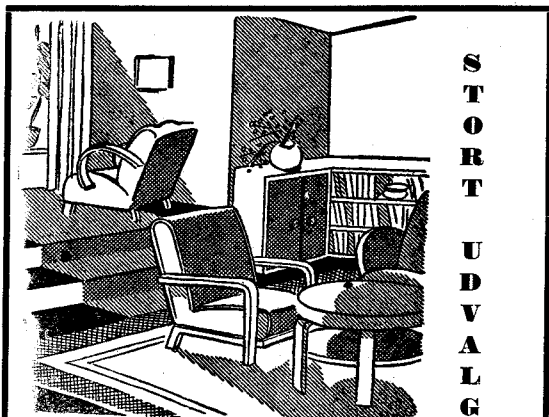

S  
T  
O  
R  
T  
  
U  
D  
V  
A  
L  
G

MØBLER fra eget Værksted  
Betaling efter Aftale

*Pauls* ★  
**MØBELMAGASIN** ★

St. Torvegade 41-43  
Rønne - Telefon 315  
tidl. Udstyrsforretningen Du Nord

**CHR. LARSENS**

Møbelsnedkerforretning

Telefon 267

Smukke, gode og billige *Møbler*  
forarbejdet paa eget Værksted

Ligkister og Ligtøj altid paa Lager

**Allinge-Sandvig.**

Sommer, Chr., Østergade, Al.

**Hasle.**

Westh, Henrik, Storegade. ☎145.

**Nexø.**

Hansen, Marius, Aasen. ☎215.  
Munch, Johs., A/S, Aasen. ☎28.

**Nyker.**

Nyker Møbelforr., H. P. Kjøller, Byen.

**Pedersker.**

Munch, R. Juul, Byen.

**Rønne.**

Jespersen & Nielsen, v. Andr. Kure,  
Østergade. ☎258.

**Møbler og Inventar**

1. Klasses Fabrikat  
Gode Betalingsvilkaar  
Billige Priser

**Jespersen & Nielsen**

Telefon 258

**Lund, Johs.** Østergade. ☎644.

**Svaneke.**

Hansen, Chr. E. P., Storegade. ☎112.  
Jensen, L., v. Stellebrønden. ☎125.

**Østermarie.**

Kofoed, Harry, Byen. ☎20.

**Møbler en gros**

**Rønne.**

Henriksen, Leif, Knudsvej 19. ☎649.

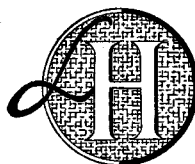

*Møbler en gros*

**Leif Henriksen**

Knudsvej 19, Rønne, Tlf. 649

**Møllere**

**Aaker.**

Jensen, H. C., Myragre Mølle. ☎Aak.  
☎Aak. 157u.

JENSEN, O., Hundshale Mølle. ☎Aak.  
☎Aak. 75.

**Johansen, O.**, Sigte Mølle. ☎Aak.

☎Aak. 205x.

Mogensen, A. C., Limensgade Mølle.  
☎Aak. ☎Aa. 12.

**Aakirkeby.**

Bornholms Valsemølle A/S. ☎39.

(Se næste Side)

**Johnsen, Johs.**, Nymølle. ☎70.

## Bornholms Valsemølle A|s

Aakirkeby - Telefon 39 - Telegr.-Adr.: Valsemøllen

**Flormel**

**Rugsigtemel**

**Halvsigtemel**

**Rugmel**

anbefales i ekstrafine, bagekraftige Kvaliteter

Tillige anbefales vore ekstrafine Byggryn

### Bodilsker.

Hansen, C., Gadeby Mølle. ⚡32x.  
Marcher, Jens, Balka Mølle. ⚡N. ⚡8x.  
Petersen, Karl V., Pilemølle. ⚡14.

### Hasle.

MUNCH, OTTO, Dania Mølle. ⚡58.  
Østre Mølle, Aage Frederiksen. ⚡83.

### Ibsker.

Mikkelsen, J., Aarsdale Mølle. ⚡Sv. 51x.

### Klemensker.

Larsen, Albert, Bjørnemøllen. ⚡63.

Forlang

## Bjørnemøllens Melsorter

hos Deres Handlende

Bjørnemøllen. Alb. Larsen. Tlf. Klemensker 63

**Riis, M.**, Træbene Mølle.  
⚡Aarsb. ⚡105x.

### Knudsker.

Mortensen, Aage, Knudsker Mølle. ⚡R.  
⚡R. 101y.

### Nexø.

Kofoed, J. M. G., Nymølle. ⚡13.  
Mogensen, A., Stenbruds Mølle. ⚡14.

### Nyker.

Samuelsen, K., Agremøllen. ⚡5.

**Ypperne Mølle,**  
Chr. Christensen. ⚡13.

### Nylars.

**Kofoed, J.**, Myre Mølle.  
⚡Lo. ⚡Lo. 11.

### Olsker.

Josefsen, J., Rise Mølle. ⚡Tejn. ⚡Rø 8x  
**Pedersen, A. P.**, Bakke Mølle.  
⚡Al. ⚡Al. 139x.

### Pedersker.

Marker, H., Kirkemøllen. ⚡77.  
(Se næste Side)

### Poulsker.

**Jespersen, C., Vibe Mølle.**  
⚡B. ⚡26.

**Kirkemøllen**

Pedersker, Telefon 77

anbefaler fineste

**Flormel**  
**Sigmatemel**  
**Halvsigmatemel**  
**Rugmel**  
**Gryn**

*H. Marker*

Det anbefales ærede Landmænd at  
 lade Deres Saasæd rense og bejse  
 paa mit **1. Klasses Renseri**

Kofoed, Aage, Strandmølle. ☞Pe. ☞17u.

**Rutsker.****Rasmussen, K.**, By Mølle. ☞15.**Roed, Christen**, Kirkemøllen.

☞H. ☞7.

**Rø.**

Knoblauch, K., Røbro Mølle. ☞28.

**Rønne.**

Kjær, K. H., Kastelsmøllen. ☞112.

Munch, O. V., Frydenlund Mølle. ☞879.

**Svaneke.**

Christensen, H. V., Svane Mølle. ☞151.

**Vestermarie.****Bjerregaard, Svend Aage**

Smørenge Mølle. ☞Lo. ☞Lo. 17.

**Østerlars.**

Ellebye, M., Bugge Mølle. ☞73.

**Kure, Vilmer**, Højagre Mølle.

☞94.

Sørensen, Emil, Solbakke Mølle. ☞37x.

**Østermarie.**

Christensen, Erik, Dalslunde Mølle.

☞39x.

Christensen, Jens, Gadeby Mølle. ☞10y.

Nielsen, E., Skrehalle Mølle. ☞38y.

Sommer, E., Kure Mølle. ☞Sv. ☞Sv. 63x

**Optik****Allinge-Sandvig.****Hansen, Conrad;**

Havnegade, Al. ☞140.

**Nexø.****Lorenzen, O.**, Storegade. ☞100.**Rønne.****Andersen, Holger,**

St. Torvegade. ☞777.

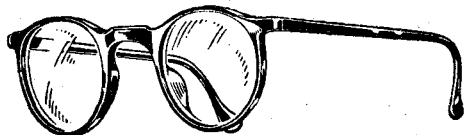
**Rønne, H. P.**, L. Torv. ☞319.Thieles Udsalg, v. A. Nielsen og R. Thom-  
sen, St. Torvegade. ☞383.*Briller*

kun prima Kvaliteter

**1ste Klasses Reparationsværksted**

Øens største optiske Specialforretning:

*Thieles Udsalg.*

St. Torvegade 1. — Telefon 383

Orkestre

## Rønne.

Franks Orkester, v. Frank Hansen,  
Bækken 14. ☎524.

**Koncert og Dansemusik***Franks Orkester*

v. Frank Hansen, Bækken 14, Tlf. 524

Galthéns Orkester, Bredgade 11.  
☎529 modt. Besked.

**Koncert og Dansemusik**

Elever modtages

**E. GALTHÉN** Bredgade 11

Telefon 529 modtager Besked

Speeds Orkester, v. H. P. Larsen,  
Svanekevej 38. ☎1057.

**Speeds Orkester**

v. H. P. Larsen

Svanekevej 38 - Telefon 1057

## Østermarie.

Pedersen, Knud Hammer, Byen.  
☎88 og 119.

**Knud Hammer Pedersens***Orkester*

Østermarie Tlf. 88 og 119

Ost

## Aakirkeby.

**Svendsen; S. P.** Smedegade.  
☎175.

## Nexø.

**Kofoed, Ove,** Stormgade. ☎189.

## Rønne.

Bøjholm, Axel, St. Torvegade 22. ☎476.  
(Se næste Spalte)

**O**stelageret

AXEL BØJHOLM

*Ost*

*Konserver*

**Telefon 476**

**St. Torvegade 22 - Rønne**

Pakkasse- og Trældsfabrikker

## Bodilsker.

**Marcher, Jens,** Balka Mølle.  
☎N. ☎8x. (Trældsfabrik.)

## Klemensker.

Hansen, A., Rø Savværk. ☎185y.

Pengeinstitutter

## Aakirkeby.

Aakirkeby Bank, Eskildsgade. 10—12,  
14—16. Lørd. 10—12, 14—17. ☎46.  
(Se næste Side)

Sparekassen for Aakirkeby og Omegn,  
Jernbanegade. 10—12, 14—16. ☎18.

## Allinge-Sandvig.

Bornholms Laane- og Diskontobanks  
Afd., Havnegade, Al. 14—16. ☎70.

Bornholms Spare- og Laanekasses Afd.,  
Torvet, Al. 9—12, 14—16. ☎54.

Handelsbankens Kontor, Havnegade, Al.  
9—12, 15—17. ☎165.

Handelsbankens Kontor, Torvet, Sa.  
I Turistsæsonen 9—12, 15—17. ☎48.

*Aktieselskabet*

# **Aakirkeby Bank**

Aktiekapital Kr. 300.000

Reserver Kr. 423.516

---

*Telefon 46*

Kontortid: Kl. 10—12 og 14—16

Lørdag Kl. 10—12 og 14—17

---

**Kontorstedet i Lobbæk:**

Tirsdag og Torsdag Kl. 14<sup>1</sup>/<sub>2</sub>—16<sup>1</sup>/<sub>2</sub>

Fredag og Lørdag Kl. 9—10<sup>1</sup>/<sub>2</sub>

*Telefon Lobbæk 47*

Penge modtages til Forrentning - Kupons indløses  
Køb og Salg af Obligationer og Aktier  
Værdipapirer modtages til Opbevaring  
Boxrum udlejes



**Gudhjem.**

Bornholms Laane- og Diskontobanks  
Afd. 14—16. ☎24.

Gudhjem og Omegns Spare- og Laane-  
kasse. Tirsd., Onsd., Fred. samt den  
1. og 15. i hver Maaned 14—16. ☎83.

## Gudhjem og Omegns Spare- og Laanekasse

Indskudt Kapital 1,660,356 Kr

Reservefond.... 153,986 Kr.

**Kontortid:**

Tirsdag, Onsdag, Fredag og Lørdag samt  
d. 1. og 15. i hver Maaned fra Kl. 14—16

**Telefon Gudhjem 83**

**Hasle.**

Hasle Bank A/S. 10—12, 14—16. ☎139.

(Se næste Spalte)

**Klemensker.**

Andelsbankens Kontor. 14—16. ☎100.  
Bornholms Laane- og Diskontobanks  
Afd. 14—16. ☎170.

**Nexø.**

Nexø og Omegns Bank, Brogade. 9—12,  
14—16. ☎41.

(Se næste Spalte)

Sparekassen for Nexø og Omegn, Torvet.  
9—12, 14—16. ☎25.

(Se næste Side)

A|S

## Hasle Bank

Telefon 139

## Nexø og Omegns Bank

\*

Penge modtages til Forrentning,  
Laan ydes mod Pant eller Kaution

\*

**Kontortid: 9—12 og 14—16**

# Sparekassen for Nexø og Omegn

## Modtager Indskud:

Paa Opsigelse  
Almindelige Sparekassevilkaar  
Folio

## Boxer udlejes

## Værdipapirer opbevares i aabent Depot

*Indskudt Kapital 8,286,119 - Reservefond 1,150,000*

### Olsker.

Bornholms Laane- og Diskontobanks  
Afd., Tejn. Mand., Onsd., Fred. 10—  
12. ☎ Al. 52x.

### Pedersker.

Nexø og Omegns Banks Afd. Mand.,  
Onsd., Fred. 14—16. ☎ 11.

### Rønne.

Andelsbanken, A. m. b. A., St. Torv.  
9—12, 14—16. ☎ 700.  
(Se Side 73)

Bornholms Andelskasse, St. Torveg. 28.  
10—12, 14—16. ☎ 791.  
(Se næste Spalte)

Bornholms Laane- og Diskontobank,  
St. Torv 15. 9—12, 14—16. ☎ 61.  
Direktøren ☎ 610.  
(Se Side 74)

Bornholms Spare- og Laanekasse,  
St. Torv. 9—12, 14—16. ☎ 20.  
(Se Side 75)

Handelsbanken i Rønne, St. Torv. 9—12,  
14—16. ☎ 113. Direktøren ☎ 523.  
(Se Side 76)

## Bornholms Andelskasse

St. Torvegade 24

Rønne

Telefon 791

Kontortid: 10—12 og 14—16

# ANDELSBANKEN

A. m. b. A.

**Rønne Afdeling** Telefon Nr. 700 og 703  
Banktid: Kl. 9—12 og 14—16

*Kontorer i:*

**Klemensker** Telefon 100  
Banktid: Hver Dag Kl. 14—16

**Østerlars** Telefon Nr. 100  
Banktid: Mandag, Onsdag og Fredag Kl. 14—16  
Tirsdag, Torsdag og Lørdag Kl. 9—11

**Østermarie** Telefon Nr. 64  
Banktid: Mandag og Onsdag Kl. 9—11  
Tirsdag, Torsdag, Fredag og Lørdag Kl. 14—16

**Banken** diskonterer Veksler,  
yder Laan og Kassekrediter  
køber og sælger Obligationer og Aktier,  
modtager Indskud til Forrentning.

Banken udfører iøvrigt hurtigt og diskret  
enhver Bankforretning og bistaar paa adskil-  
lige Omraader sin Kundekreds, baade de,  
der ønsker Laan, og de, der disponerer over  
større og mindre Beløb.

**Andelskapital og Reserver: ca. 20 Millioner Kroner**

# Bornholms Laane- og Diskontobank

Aktieselskab



Hovedkontor i Rønne . Telefon 61 . Kontortid Kl. 9—12 og 14—16  
(Direktøren Tlf. 610)

Afdelinger i: **Allinge.** Telefon 70. Kontortid Kl. 14—16  
— **Gudhjem.** " 24. " " 14—16  
— **Klemensker.** " 170. " " 14—16  
— **Tejn.** " Allinge 52 x.

Kontortid Mandag, Onsdag og Fredag Kl. 10—12

— **Østermarie.** Telefon 3. Kontortid Kl. 14—16

## Benyt Bankens meget moderne Boksanlæg

Laan ydes . Veksler diskonteres . Køb og Salg af udenlandsk Valuta, Obligationer og Aktier . Kupons indløses . Værdipapirer modtages til Opbevaring . Boksar udlejes . Incasso for hele Bornholm . Ydelser til Kredit- og Hypothekforeninger modtages, og iøvrigt udføres alle Bankforretninger.

Døgnboks til vederlagsfri Afbenyttelse . Hjemmesparebøsser udleveres

# Bornholms Spare- og Laanekasse

Rønne

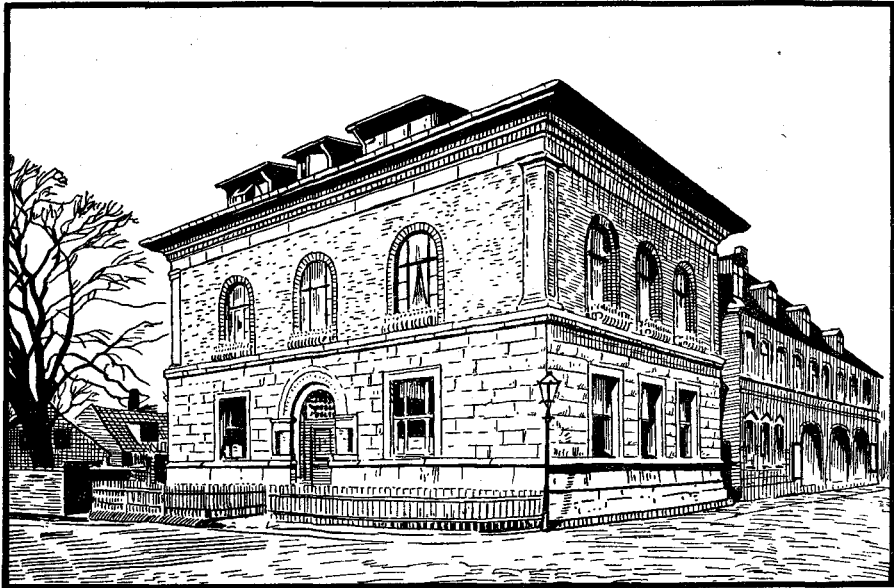

## Hovedkontor:

Store Torv, Rønne, Telefon 20  
Kontortid: 9—12 og 14—16

## Afdeling i Allinge:

Ved Raadhuset, Telefon 54  
Kontortid: 9—12 og 14—16

## Modtager Indskud:

Paa 3 Maaneders Opsigelse  
» alm. Sparekassevilkaar  
» Folio

## Reservefonds:

Ca. 2 700 000 Kroner

## Boxafdeling:

Udlejning af Boxer og Opbevaring af Værdipapirer i aabent Depot

AKTIEKAPITAL KR. 50,000,000

RESERVER .. CA. KR. 41,000,000



STORE TORV 12, RØNNE

BANKTID: 9—12 og 14—16

TELEFON 113

*Alle Deres*

**BANKFORRETNINGER**

*udføres hurtigt  
og sikkert af*



# HANDELSBANKEN

## I RØNNE

Filial af Aktieselskabet Kjøbenhavns Handelsbank

KONTORER I ALLINGE Tlf. Allinge 165

KONTORTID: 9—12 og 15—17

OG SANDVIG Tlf. Sandvig 48

(I TURISTSÆSONEN)

KONTORTID: 9—12 og 15—17

**Svaneke.**

Sparekassen for Svaneke og Omegn.  
10—12, 14—16. ☎19.

**Sparekassen**

for

**Svaneke og Omegn**

Kontortid:

daglig fra Kl. 10—12 og 14—16

Indskudt (Kapital): 3,732,252 Kr.

Reservefond: 417,311 Kr.

Svaneke Bank. 10—12, 14—16. ☎44.

Aktieselskabet

**Svaneke Bank**

Aktiekapital 250,000 Kr.

Reservefonds 315,657 Kr.

Driver almindelig Bankvirksomhed  
Penge modtages til Forrentning

**Vestermarie.**

Aakirkeby Banks Lobbæk Afd. Tirsd.  
og Torsd. 14½—16½, Fred. og Lørd.  
9—10½. ☎Lo. 47.

**Østerlars.**

Andelsbankens Kontor. Mand., Onsd.,  
Fred. 14—16, Tirsd., Torsd., Lørd. 9  
—11. ☎100.

**Østermarie.**

Andelsbankens Kontor. Mand., Onsd.  
9—11, Tirsd., Torsd., Fred., Lørd. 14  
—16. ☎64.

Bornholms Laane- og Diskontobanks  
Afd. 14—16. ☎3.

**Pensionater****Rønne.**

K. F. U. K.s Pensionat, Bondegade. ☎784

Koefoed, Judith, Tornegade. ☎203.

Munchs Pensionat, Grønnegade. ☎612.

Nielsen, Dagny, L. Torv. ☎841.

Rasmussen, Ottomine, Myregade 1.

☎233.

Veng, Anna, Nørregade. ☎544.

**Produktforretninger****Rønne.****Bornh. Produktforretning,**

Østergade 70. ☎1129.

Pedersen, Andr., &amp; Søn, St. Torveg. 42.

☎294.

**Pølsefabrikker****Rønne.**

Bornholms Andels Svineslagteri,

Haslevej. ☎488.

**Radioanlæg****Allinge-Sandvig.**

Lind, William, Nørregade, Al. ☎95.

Pedersen, Ove A., Østergade 28. ☎120.

**Alt i Radio**

Godt Værktøj

Nye og brugte Apparater

Godt Arbejde

Batterier

Rimelige Priser

**Nordbornholms Radio Service**

Tlf. 120 . Østergade 28 . Allinge

## Nexø.

Koføed, Arthur, Aasen. ☎158.

**Radioapparater***i de bedste Mærker***Arthur Koføed**, Aasen, Nexø, Tlf. 158**Firma E. Sonne-Hansen,**

Torvet. ☎31. (en gros.)

## Nylars.

Petersen, Vagn, Lobbæk. ☎Lo. 73.

Radio  
Grammofoner  
Grammofonplader**Vagn Petersen**, Lobbæk, Tlf. 73

## Rønne.

Andersen, H. K., Odeon, Søndergade 3.  
☎529.

Musikhuset

**Odeon**

Rønne. H. K. Andersen, Tlf. 529

**Radioapparater**

gode, kendte Mærker. — Fagmæssig Garanti.

**Musikinstrumenter. — Grammofonplader.**Bornholms Cykle- og Radio-Import,  
St. Torvegade. ☎740.Cykler  
Cykledele  
Radio  
Jagtgeværer  
Åmmunition

Reparationer af Cykler &amp; Radio

**Bornholms Cykle-  
& Radio-Import**

Knud Jørgensen, Rønne, Tlf. 740

Fona Radio A/S, St. Torvegade. ☎277.  
(Se næste Spalte)**FONA RADIO**

St. Torvegade 20. Rønne 277

*-gaa hellere straks til*  
**Fona**  
RADIO *-det giver sig*

DANMARKS STØRSTE RADIOFORRETNING

Hansen, P., Søndergade 41. ☎183.

**Jørgensen, Ferd.**, Østergade.  
☎250. Priv. ☎860.

MUNK, A., St. Torvegade. ☎352.

Musikhuset Polyphon, St. Torv. ☎843.

Musikhuset

**Polyphon**

E. Abrahamsen, St. Torv, Tlf. 843

Alt i Radio, Musikinstrumenter, Cykler

Sommer, Knud, St. Torvegade. ☎916.

**RADIO**Gaa altid,  
som de mange,  
til**Knuds Radio**Hafniahus - Rønne  
Telefon 916

det betaler sig —

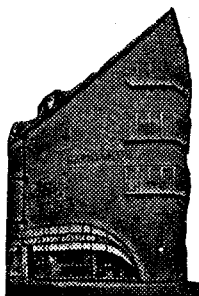



**Vestermarie.**

Bornholms Cykle- og Radio-Import,  
v. Kirken. ☎Ri. ☎T. 75.

**Østermarie.**

**Olsen, A.,** Byen. ☎140.

**Restaurationer****Aaker.**

Ekkodalshuset, A. Müller. ☎Alm.  
☎Aak. 49x.

*Drik* **Ekkodalshusets** gode Kaffe,  
naar De kommer til Almindingen.  
Telefon Aakirkeby 49 x.

Restaurant Boderne, v. J. P. Schou.  
☎Aak. ☎33y.

**Allinge-Sandvig.**

Den gamle Gæstgivergaard (Allinge  
Teater), Andr. Christensen, Teater-  
stræde 2. ☎49.

**Bodilsker.****Weekend-Hytten,**

Balka Strand.  
Carl Sonne Hansen. (Afholdsrestau-  
ration, Sommer.) ☎N. ☎N. 224u.

**Hasle.**

**Petersen, Emilie,** v. Havnen.  
☎94.

**Ibsker.****Brændesgaardshaven**

v. E. Ipsen. ☎Sv. ☎Sv. 76.

**Klemensker.**

**Aarsballe Afholds-  
restaurations.** ☎Aarsb. ☎151v.

**Klemens Kro,** v. Frederiksen.  
☎95.

**Knudsker.**

**Villa Nova,** ☎R. ☎R. 44.

**Nyker.**

Bolsterbjerg, Botanisk Have. ☎Aarsb.  
☎Kl. 127u.

**Skovly.** ☎Aaby. ☎R. 680y.  
Vandmøllen, v. Kn. Ambrosen. ☎Aaby.  
☎R. 680u.

*En Idyl i Nordskoven:*

**VANDMØLLEN**

*Bedste Udflugtssted*

*Keglebane*

**Olsker.**

Afholdsrestaurant »Vigbo«, Tejn.  
☎Al. 117u.

**Pedersker.**

Pedersker Forsamlingshus (Afholds-  
restaurations). ☎75.

**Rutsker.**

GINES MINDE, Teglkåas. ☎H. ☎74u.  
(Sommer.)

**Rønne.**

Central-Caféen, Pistolstræde. ☎232.  
Restaurant Hytten, v. H. Munch,  
Havnen.  
Industri- og Landbokaféen, Sct. Mortens-  
gade. ☎303.

**Industri- og Landbo-Kaféen**

*Bedste Mødested i Rønne*

Besøg  
Marinestuen

Spis Deres  
medbragte Mad  
i den gamle,  
hyggelige Have

Mødelokaler for smaa og store Forsamlinger

Jernbanerestaurationsen, Jernbanegade.  
☎98.

(Se næste Side)

**Mælkeri-Restauranten,**

St. Torvegade. ☎158.

Café Nørrebro, Fru Kjeldstrøm,  
St. Torvegade. ☎26.

Raadhuskroen, Nørregade. ☎69.  
(Se næste Side)

*Fernbane-Restaurationen*

Rønne — Telefon 98

Byens bedste Kaffe

Øens eneste reglementerede Kegløbane

Bornholms Revisionskontor

**E. J. Wøldike Nielsen**

Statsautoriseret Revisor

Aut. regnskabskyndig Tillidsmand

St. Torv 15 - Rønne - Telefon Rønne 1066

— Ja, vi gaar ind i

**RAADHUS-Kroen**



Store Torv, Rønne

Hyggelige, særprægede Lokaler

Indehaver: **C. Hjorth.** Tlf. 69, Privat Tlf. 78

Rønne Sømandshjem, Havnegade. ☎590.  
Sjøberg, Ane, Frue, Tornegade. ☎6.

**Østermarie.**

Strandlyst, Saltuna. ☎102x.

**Revision**

**I. Statsautoriserede Revisorer**

Wøldike Nielsen, E. J., St. Torv 15.  
☎1066.

(Se næste Spalte)

**II. Revisionsfirmaer og andre Revisorer**  
**Allinge-Sandvig.**

Pedersen, Kaj, Vestergade 30, Al. ☎19.

Revisor **Kaj Pedersen**

Vestergade 30, Allinge

Tlf. 19

Alt Revisorarbejde udføres omhyggeligt

**Hasle.**

**Sommer, Poul,** Byledsgade.  
☎119.

**Nexø.**

Kjøller, S. V., Torvegade. ☎48.

Rasch, H. A., Munkegade 2. ☎303.

Bogføring

Revision

Statusopgørelse

Specielt: Skatteregnskaber

Revisor

**H. A. Rasch**

Munkegade 2, Nexø, Telefon 303

**Pedersker.**

Kofod, P., Slettegaard. ☎39.

**Rønne.**

**Andersen, Johs. Th.,**

Borgm. Nielsens Vej 48. ☎595.

**Holm, Karl V.** St. Torvegade 2.  
☎472.

Iversen, K. Johs., Østergade 7. ☎7.

Bogføring  
Revision  
Statusopgørelser  
Bogholderianlæg  
Driftsregnskaber  
Skatteregnskaber m. m.

**Revisor K. Johs. Iversen**

Østergade 7, Rønne, Telefon 7

Madsen, H., Margrethevej. ☎471.

Bogholderianlæg  
Bogføring  
Revision

**Revisor H. Madsen**

Autoriseret, regnskabskyndig Tillidsmand  
**Telefon 471**

Personligt Tilsyn  
Moderat Honorar

Margrethevej 1, Rønne

Rasch, Ludv., Sct. Mortensg. 37. ☎139.

Bogføring  
Revision  
Statusopgørelse  
Specielt: Skatteregnskaber

**Revisor Ludvig Rasch**

Sct. Mortensgade, Rønne

Telefon 139

Rønne-Nielsen, Ethel, Frk., Østerg. 81.  
☎70.

Regnskabsføring  
Opgørelser

Skatteregnskaber *Ethel Rønne-Nielsen*  
Revisor  
Østergade 81. Telefon Rønne 70

**Sommer, J. P.,** Østergade 61.  
☎988.

### Sadelmagere

Aakirkeby.

Funch, Johs., Eskildsgade. ☎128.

**Johs. Funch**

Sadelmager- og Møbelforretning  
Telefon 128

Alt i Seletøj, Møbler og Lædervarer

Gudhjem.

**Holm, H. M.** Brøddegade. ☎95.

Hasle.

Kofoed, H. P., Storegade. ☎13.

**H. P. Kofoeds**

*Sadelmager- og Møbelforretning*

Hasle. Tlf. 13

Lager af Seletøj og Møbler

Nexø.

Svendsen, Holger, Damgade 17. ☎236.

Svendsen, H. P., Aasen. ☎127.

Sjøberg, Aage, Havnegade 16. ☎223.

Rønne.

Beier, M., Søndergade. ☎343.

Brandt, Carl, & Sønner, Østerg. ☎309.

Alt i Møbler og Barnevogne

**Carl Brandt & Sønner**

Østergade, Tlf. 309

Brandt, Fr., Staalegade. ☎775.

Jacobsen, J., Byledsgade. ☎921.

**Alt Sadelmagerarbejde**

udføres solidt og billigt  
Drivremme reparerer og paalægges  
Møbler omstoppes og betrækkes

*J. Jacobsen,* Byledsgade 5 - Telefon 921

Mortensen, Fr., St. Torvegade 57. ☎643.

Nielsen, Chr., & Søn, Søndergade. ☎478.

(Se næste Side)

Trianglen, Edmund Holm, Stettestræde.  
☎1024.

Sadelmager — Møbelforretning

»**TRIANGLEN**«

Edm. Holm, Stettestræde 18

Alt Arbejde ang. Møbler  
Tæpper, Gardiner

Tlf. 1024 - Rønne

Østermarie.

Andersen, Chr., Byen. ☎47.

Aakirkeby.

Nørgaard, J., LRS., Storegade. ☎111.

Sagførere

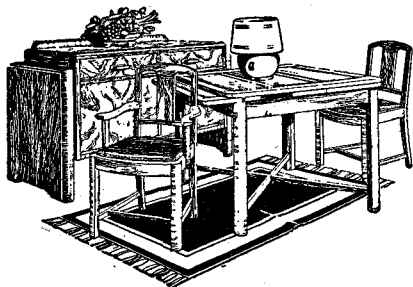

### Chr. Nielsen & Søn

Sadelmager- og Tapetsererforretning  
Møbelpolstring

Søndergade 13 . Telefon 478

### Nexø.

Jensen, H. H., cand. jur., Branddirektør,  
Nørregade. ☎17.  
Munck, S. A., LRS., Aasen. ☎10.

### Rønne.

Agersnap, Johs., cand. jur., Krystalg. 13.  
☎868.  
Jensen, Jacob, ORS., Krystalgade 1.  
☎417.  
Koefoed, Bojesen, ORS., Storegade 67.  
☎622.  
Kofoed, H., Søndergade. ☎94.  
Larsen, E., cand. jur., Storegade. ☎156.  
Lund, Thorkil, cand. jur., Antoniestræde  
☎850.  
Müller, Henning, cand. jur., Søborgstr.  
☎842.  
Thaarslund, Th., ORS., Storeg. ☎802.  
Ipsen, P., Rosengade. ☎375.  
Tillige Dir. for Købst. Brandfors. for  
Rønne Købstads By- og Markjorder.

### Svaneke.

Kofoed, J. P., Storegade. ☎50.

### Aaker.

Almindingen Savværk, v. A. Müller.  
☎Alm. ☎Aak. 48.

### Savskæreri

Almindingen  
Savværk  
og Trælastforretning

Telefon Aakirkeby 48

### Frostegaards Skæreri,

v. Poul Andersen. ☎Aak. ☎Aak. 78x.  
JENSEN, O., Hundshale. ☎Aak.  
☎Aak. 75.  
Johansen, O., Sigte Mølle. ☎Aak.  
☎Aak. 205x.

### Aakirkeby.

Aakirkeby Skæreri. ☎9.  
Møller, Ingv., Savmøllen v. Aakirkeby.  
☎Aak. ☎Aak. 92.

### Savmøllen

ved Aakirkeby

Tømmer

Lægter

Brædder

Pakkasser

Ingv. Møller

Tlf. 92

Jensen, H., Stengade. ☎169.  
(Emballage.)

### Allinge-Sandvig.

Hansen, Gert, Nørregade, Al. ☎29.

### Al Skæring af Tømmer

til Brædder og Planker udføres

Tlf. 29

Gert Hansen, Allinge

Lind, Chr. og Johs., Gottegade, Sa.  
☎Sa. 42.

**Bodilsker.****Olsen, Axel,** Østerli. ☎39u.**Gudhjem.****Haagensen, P.** Gudhjem Skæreri,  
Nørresand. ☎13.**Hasle.**Schou, J., Hasle Savværk, Østergade.  
☎15.**Klemensker.**

Hansen, A., Spellingemose. ☎Rø. ☎185y.

**Rø Savværk  
og Trælasthandel****Tømmer og Brædder**

(dansk og svensk). Billigste Priser

**Pakkasser i alle Størrelser**

Telefon Klemensker 185 y.

A. HANSEN

Pihl &amp; Sørensen, Brogade. ☎13.

**Nexø.**

Hansen, Georg, Rønnevej. ☎42.

**Nexø Savmølle,** Mølleby. ☎116.**Olsker.****Hermansen og Nielsens  
Byggeforretning,**

Tejn. ☎Al. 171 og 181y.

**Mogensen, W.,** Humledal Savværk  
☎Tejn. ☎Rø 46u.**Pedersker.**

Pedersker Savværk, Byen. ☎68.

**Rønne.**Andersen, G., Sdr. Savværk, v. Kastels-  
møllen. ☎1159.H. P. Bidstrups Bygningsforretning,  
Østergade. ☎125.Frydenlund Byggeforretning, v. Johs.  
Hansen. ☎305.Rønne Skæreri og Trælasthandel, Pingels  
Allé ☎657.**Stampen Savværk,** v. A. Dam.  
☎686u. (Privat: Lindevej 28. ☎401.)**Vestermarie.****Møller, Alfr.,** Vesterm. Savværk.  
☎Lo. ☎T. 71u.**Østerlars.****Kofoed, H.,** Savmøllen. ☎19.**Sørensen, Emil,** Solbakke Mølle.  
☎37x.**Østermarie.**

Holm, Laur., Savværket, Aaløse. ☎68y.

**Sejlmagere****Rønne.**

Byder, Thor, Larsegade. ☎412.

**Skibsbygmestre**

(se Baadebyggere)

**Skibsmæglere (aut.)****Rønne.**Plum, Møller & Skovgaard, Havnen.  
☎368, 166 og 558. *Rigstelefon Nr. 1.***Skibsproviantering****Allinge-Sandvig.**

Bech, E. M., Produkten, Al. ☎10.

**Nexø.****Munch, H. V.,** Strandg. ☎46.**Rønne.**

Hintzes Enke, John, Toldbodgade. ☎129

**Skotøj****Aakirkeby.****Hansen, Elon,** Torvet. ☎262.**Kofoed, Konrad,** Damg. ☎122.**Allinge-Sandvig.**

Larsen, Carl, Vestergade, Al. ☎104.

## Hasle.

**Bjørklund<sup>s</sup>, L. M.**, Skotøjsforretn.  
Storegade. ☎108.

**Marcussen, J.**, Heroldsg. ☎121.  
Mogensen, G., Storegade. ☎57.

## Klemensker.

Bach, J. B., Brogade. ☎48.

## Nexø.

Hansen, K. A., Toldbodgade. ☎178.

**Skotøj og Træsko**

*K. A. Hansen*

Toldbodgade Nr. 1. Telefon 178.

**Larsens Fodtøjsmagasin,**  
v. Aage Larsen, Storegade 7. ☎209.

## Nyker.

**Schou, C.**, Byen. ☎62.

## Pedersker.

Hansen, Andr., Byen. ☎30.

## Rø.

WESTH, H., Byen. ☎55.

## Rønne.

Centrum, Torvegade. ☎224.

**De træffer altid i Centrum**

den Sko De søger

**Centrums Skotøjsmagasin**  
v. Poul Sørensen, Torvegade, Tlf. 224

**Jørgensen, Alfr.**, L. Torv.  
☎637.

Lund, Hermann, St. Torvegade. ☎745.  
Skotøjs-Messen, Slagtergade. ☎295.

**Skotøjsmessen**

har det store Udvalg  
til rimelige Priser

S. Sørensen, Slagtergade, Tlf. 295

## Svaneke.

Christensen, P., Storegade. ☎16.  
Myhre, A., v. Kirken. ☎120.

## Østerlars.

DAHL, H. P., Byen. ☎65.

## Østermarie.

Larsen, Jens, Byen. ☎63.

**Skræddermestre**

## Aakirkeby.

Andersen, Jul., Vesterbro. ☎109.  
Hansen, Knud, Torvet. ☎250.



Herre- og Dameskrædderi

*Knud Hansen*

Aakirkeby, Tlf. 250

Jensen, M., Smedegade 8.  
Nielsen, Gunnar, Smedegade. ☎192.

**Gunnar Nielsen**

Skrædderforretning

Smedegade 18, Aakirkeby . Telefon 192

## Allinge-Sandvig.

Hansen, H. P., Storegade, Sa. ☎5x.  
Norden, Herre- og Dameskrædderi,  
Karl Johansen, Nørreg. 11, Al. ☎128.

**„Norden“** Herre- og Dameskrædderi  
Karl Johansen, Nørregade 11, Allinge

Tlf. 128                      **Fineste Herreskrædderi**  
Giro 48 323                  **Herrekonfektion efter Maal**

## Gudhjem.

**Christensen, Th.**  
Brøddegade. ☎96.

## Nexø.

**Jensen, Ejnar**, Torvet. ☎130.  
Munch & Søn, Aage, Brogade. ☎149.  
(Se næste Side)  
Munch, Herman, Torvegade. ☎101.

**Aage Munch & Søn**

Brogade 13, Nexø, Tlf. 149

Fineste Dame- og Herreskrædderi

**Olsker.**

Bendtsen, Alfr., Sandkaas. ☎Al. ☎Al.28

**Jensen, Axel**, Tejn. ☎Al. 106v.**Pedersker.****Larsen, Rich.**, Byen. ☎4.**Rø.**

Jensen, L., Byen. ☎45.

**Rønne.**

Berg &amp; Jønsson, Søndergade. ☎594.

**Blem Bidstrup, H. P.**,

St. Torv. ☎46.

**Haagensen, Kaj**,

Tornegade. ☎931.

Jacobsens Herreskrædderi, Torvegade.  
☎81.

Lindberg, C. M., St. Torvegade 26.

☎266.

Mogensen, C., Stettestræde. ☎894.

Mølgaard-Petersen, St. Torvegade 20.

☎311.

**Møllgaard-Petersen**

St. Torvegade 20, Rønne, Telefon 311

Stedet for det rigtige Skrædderi

Pedersen, Th., St. Torvegade 89. ☎633.

Petersen, W., Borgergade 11.

Rønne Reparations- og Presseforretning  
v. Carl Petersen, Jernbanevej 2.

Sjøgren, P., Storegade. ☎591.

**P. Sjøgrens***Skrædderforretning*

anbefaler:

Tlf. 591

Fineste Herreskrædderi

Thamdrup, L., St. Torvegade. ☎439.

**Svaneke.**

Hermansen, Johs., Skovgade. ☎126.

**Østerlars.**

Hansen, Thue, Byen. ☎78.

**Østermarie.**

Nielsen, J., Byen. ☎138.

**Aakirkeby.****Slagtere****Ipsen, A.**, Stengade. ☎132.**Pedersen, I. P.**, Torvet. ☎45.**Allinge-Sandvig.****Jensen, Kai**, Kirkeg., Al. ☎66.Jørgensen, Chr. Schack, Kirkegade, Al.  
☎169.

Jørgensen, Rich., Strandgade, Sa. ☎31.

Nordlandets Kødforsyning, v. J. Philip-  
sen, Storegade, Sa. ☎19.**NORDLANDETS***Kødforsyning*

v. J. Philipsen

Storegade, Sandvig, Tlf. 19

Rømer, Willy, Østergade, Al. ☎118.

**W. Rømers Kødudsalg**

Fører kun 1ste Klasses Kød

Varene bringes overalt

Telefon Allinge 118

**Gudhjem.**

Pihl, Emil, Brøddegade. ☎52.

Pihl, Sofus, Brøddegade. ☎22.

**Sofus Pihls** *Slagterforretning, Gudhjem*leverer de fineste Varer  
til den billigste Pris

Telefon 22

**Hasle.**

Jensen, O., Kirkegade. ☎40.

Pedersen, K. Hamfeldt, Præstegade.

☎49.

(Se næste Side)

**Knudsker.**

Hansen, G., Aakirkeby Landevej.

☎R. 905y.

Kød  
Pølser  
Paalæg

**K. Hamfeldt Pedersen,**  
Præstegade, Hasle, Telefon 49

Nexø.

Glistrup, Chr., Torvet. ☎12.

*Chr. Glistrups*  
Slagterforretning · Telefon 12

Altid en god og reel Vare

Ipsen, A., Torvegade. ☎280.

**Paalæg, Kød og Flæsk**  
*Gode Varer*

A. Ipsen, Torvegade, Telefon 280

Petersen, M. Riis, Aasen. ☎57.

**M. Riis Petersens**  
Slagter- og Paalægsforretning  
Aasen. Telefon Nexø 57

Byens bedste Kød. - Altid billigste Pris

Nylars.

Andersen, G., Lobbæk. ☎Lo. 65.

Olsker.

ANCHER, K., Tejn. ☎Al. 106y.

Rønne.

**Carlsen, Ejnar;** Østerg. ☎564.  
Culmsee, Chr., St. Torvegade. ☎866.

**Rønne og Omegns  
Kød- og Flæskforsyning**  
St. Torvegade, Rønne

fører kun 1. Kl. Kød  
og alt i hjemmelavet Paalæg. Tlf. 866

Flæskebørsen, v. Th. Funch, Vesetsgade.

**Flæskebørsen** (Th. Funch)  
Vesetsgade, Rønne . Telefon 806

**Okse- og Kalvekød  
Flæsk samt alle Slagterivarer**

Hansen, Frode, Søndergade. ☎607.  
Kofoed, Aage, Ny Østergade. ☎611.

*Min Forretning med KØD og FLÆSK  
samt ekstra godt PAALÆG anbefales*

Ærbødigst **AAGE KOFOED**  
Ny Østergade 64 . Telefon 611

Larsen, J., L. Madsesgade 48. ☎720.  
Moberg, J., Nørregade. ☎202.

**Moberg Nørregade har Kød,**  
der passer Dem, hvad enten det er til den  
daglige Husholdning eller til Selskabsbrug

Mortensen, K., Staalegade. ☎152.

**Kød og Paalæg** Ring til 152  
De faar altid friske,  
hygiejnisk behandlede Fødevarer  
hos Varerne bringes  
over hele Byen

*K. Mortensen,* Staalegade

Nørrebro Kødudsalg, St. Torvegade.  
☎887.

**Kød - Flæsk - Paalæg**  
bedst og billigst i

**Nørrebro Kødudsalg**  
Telefon 887 — J. P. Jørgensen

Pedersen, H. P., L. Madsesgade. ☎103.

*Kød og Paalæg*

H. P. Pedersen. Tlf. 103

Thorn, André, St. Torvegade. ☎497.

**PAALÆG** ekstrafint, velsmagende

**THORN**  
Slagterforretningen overfor »Hafniahus«

Svaneke.

Hansen, G., Storegade. ☎13.

Østerlars.

Larsen, Anth., Byen. ☎90.



Slagterier**Rønne.**

Bornholms Andels Svineslagteri, Haslevej. ☎8. En gros Eksp. ☎488. 8—12, 13½—17, Lørd. dog kun til Kl. 15.

Slagteriudsalg**Aakirkeby.**

Jespersen, Svend, Kirkegade. ☎20.

**Slagteriudsalget**, Aakirkeby,  
anbefaler 1. Kl. Fedevarer og Paalæg i  
prima Kvaliteter. Alt til rimelige Priser

**Svend Jespersen.** Telefon 20

**Allinge-Sandvig.**

Clausen, Lillian, Lindeplads, Al. ☎45.

**Slagterivarer**

fra Bornholms Andels-Svineslagteri  
er altid gode

**Lillian Clausen**  
ny Indehaver af Forretningen

Hansens Enke, Jul., Storegade, Sa. ☎10.

**Sandvig!**

**Jul. Hansens Enkes**  
Kolonial- samt Paalægssforretning  
anbefales. Telefon 10

Hansen, Svend, Dina Sørensens Eftf.,  
Nørregade, Al. ☎38.

Husk vort hjemmelavede Paalæg

Slagteriets Udsalg

**Svend Hansen**

Dina Sørensens Eftf., Tlf. 38

**Hasle.**

**Jensen, Alb.,** Fælledvej ☎4.

**Rønne.**

Slagteriudsalget, Krystalgade. ☎175.  
Slagteriudsalget, L. Madsesgade. ☎490.  
Slagteriudsalget, Østergade. ☎28.  
Søndre Slagteriudsalg, Kastanievej.  
☎892.

(Se næste Spalte)

Det gode Kød  
og fine Paalæg  
faar De i

**Søndre Udsalg,** Kastanievej, Telf. 892

**Svaneke.**

Slagteriudsalget, Torvet. ☎1.

**Ipsen, Gunnar,** Torvet. ☎81.

**Vestermarie.**

Lobbæk Høkerforretning. ☎Lo. 90.

Smedemestre**Aaker.**

**Lassen, V.,** Skovbroen.

☎Aak. ☎Aak. 155y.

Lund, Einar, Bøsthøj. ☎Aak. ☎38y.

Møller, Georg, Sigtesmedjen. ☎Aak.

☎Aak. 36u.

**Aakirkeby.**

**Eriksen, A. P.,** Østergade. ☎8.  
Svendsen, P. A., Eskildsgade. ☎56.

Smedemester

**P. A. Svendsen**

Aakirkeby — Telefon 56

**Allinge-Sandvig.**

Pedersen, Carl, Pilegade, Al. ☎98.

**Bodilsker.**

**Holm, H. J.,** Gadeby. ☎16x.

Jensen, P., Kannikegårddet. ☎33.

**Schou, B.,** Solvænge, 13. Vdg. Pc.  
☎39x.

**Gudhjem.**

**Pedersen, O.,** Brøddegade. ☎50.

**Hasle.**

Kjær, J. H., Nygade. ☞69.

**Ibsker.**

Holm, Th., v. Kirken. ☞Sv. ☞Sv. 130x.  
Schou, Jul., Aarsdale. ☞Sv. 96x.

**Klemensker.**

**Dich, C. M.**, Smedegade. ☞16.

**Lindblad, Th.**, Krashave. ☞5.  
Schou, P., Brogade. ☞61.

## Vogn- og Beslagsmedie

**P. Schou**

Brogade, Klemensker . Telefon 61

**Knudsker.**

Due, A., Stavelund. ☞R. ☞R. 662x.  
Larsen, Axel, Duesminde. ☞Ri. ☞T. 24.

**Nexø.**

Hansen, Finn, Torvegade. ☞18.  
Jensen, Janus Chr., Brogade. ☞160.

**Poulsen, H. E.**, Nørreg. ☞70.

**Nyker.**

Falck, A., 9. Vdg. Pc. ☞48.  
Westh, Jesper, Byen. ☞32.

**Nylars.**

**Hellisen, P.**, v. Myremøllen.

☞Lo. ☞Lo. 16.

Jacobsen, Hans, 14—16. Slg. Pc. ☞Kj.  
☞Lo. 38x.

**Olsker.**

Grønvald, P. ☞Al. ☞Al. 16y.

**Pedersker.**

Boss, R., 10. Slg. Pc. ☞29.

**Jensen, Axel**, Byen. ☞23.

**Poulsker.**

CHRISTIANSEN, H. P., Snogebæk.

☞N. ☞76y.

Hansen, Chr., Bækkehøj. ☞B. ☞50.  
Rasmussen, Alfred, Degnegd. Pc. ☞B.  
☞18.

**Rutsker.**

Kofoed, Jens Andr. ☞H. ☞75.  
Rutsker Smedeforretning, K. Malmquist,  
8. Slg. Pc. ☞H. ☞25.

**Rø.**

HANSEN, J., 8. Vdg. Pc. ☞22.

**Rønne.**

Jensen, E., Havnesmedien, Havnen.  
☞120.

**Larsen, E. & C. P.**,  
Stumpegade. ☞505.

**Svaneke.**

Lindblad, S., Vigen. ☞56.

**Vestermarie.**

**Jacobsen, P.**, Sose. ☞Lo.  
☞Lo. 43x.

**Østerlars.**

Bjerregaard, J. P., Kjeldseby. ☞16.

**Hansen, Martin**, Byen. ☞99.  
Kofoed, C., Byen. ☞50.

**Østermarie.**

HANSEN, ANDR., Glappe. ☞86y.

IPSEN, E. A., Byen. ☞27.

Kofoed, Hj., Lindet. ☞28x.

Marcher, C., v. Kirkemøllen. ☞146.

MORTENSEN, CHARLES, Glappe.  
☞161.

## Snedkermestre

(se ogsaa Bygmestre)

**Aakirkeby.**

Bech, H. J., Eskildsgade. ☞186.

**Hansen, H.**, Strøby.

☞Aak. ☞Aak. 265u.

**Larsen, Chr. H.**, Eskildsg.  
☞267.

**Klemensker.**

NIELSEN, M., 2. Slg. Pc. ☞6y.

**Knudsker.**

Levin, A., Harbohuse. ☞R. ☞R. 54v.

Olsen, Hans, Home. ☞Ri. ☞R. 414v.

Skram, J. V., Stavelund. ☞R. ☞R. 662u.

**Nexø.**

Møller, L., Brogade. ☎74.

**Nyker.**

Pelle, Chr., Byen. ☎28.  
WESTH, H., Dyndegd. Pc. ☎43.

**Nylars.**

Pedersen, Carl, 14.—16. Slg. Pc. ☎Lo.  
☎Lo. 120.

**Olsker.**

**Jensen, E.,** 35. Slg. Pc. ☎Al.  
☎Al. 99y.  
Mogensen, W., Humledal Savværk.  
☎Tejn. ☎Rø 46u.

**Pedersker.**

Mogensen, M., Byen. ☎68.

**Poulsker.**

Lund, A., 12. Slg. Pc. ☎N. ☎51.

**Rø.**

Gregersen, H., Byen. ☎51.

**Rønne.**

Ipsen, Kr., St. Torvegade 24. ☎1106.

**Vestermarie.**

**Munk, H. C.,** v. Kirken.  
☎Lo. ☎T. 71y.  
Tranberg, Kr., 43. Slg. Pc. ☎Ri. ☎T.16x

**Østerlars.**

**Jørgensen, Hans O.,**  
Byggeforretning, Cementstøberi,  
Byen. ☎67.

**Østermarie.**

Bech, H. P., Byen. ☎121.  
Larsen, Ludvig, 47. Slg. Pc. ☎37y.  
Svendsen, Peter, Lersby. ☎Sv. ☎22x.

**Sparekasser**

(se Pengeinstitutter)

**Sportsrekvisitter****Aakirkeby.**

Hansen, Knud, Torvet. ☎250.  
(Se næste Spalte)

Lager af Sportsbeklædning  
og Sportsrekvisitter

**Knud Hansen**

Aakirkeby, Telefon 250

**Stenhuggerier og Stenværker****Aakirkeby.**

Aakirkeby Stenhuggeri, Møllevej. ☎118.

**Aakirkeby Stenhuggeri**

Monumenter. Bygningsarbejde

**Chr. Larsen & Søn.** Tlf. 118

**Allinge-Sandvig.**

Hammerens Granitværk, v. Vald. Hand-  
berg, A/S. ☎Sa. 18. Driftsbest. An-  
dersen. Priv. ☎Al. 123.  
Moseløkkens Granitværk, v. Vald. Hand-  
berg, A/S. ☎Al. 108x.

**Hasle.**

Kofod, Andr., Firma, Storegade. ☎17.  
Mogensen, S., Storegade. ☎70.  
Pedersen, E. W., Vestergade. ☎21.

**Nexø.**

Andersen, Alfred, Aasen 34. ☎312.  
Frederiks Stenbrud, De forenede Granit-  
brud, v. Best. V. Lund. ☎182 og 219.

**Nylars.**

**Klint Stenbrud,**  
v. A/S Det danske Granitbrud, Klint.  
☎Lo. 71.

**Olsker.**

**Det danske Granitbrud,**  
(Vang Stenhuggerier),  
v. Best. Ancher Hansen. ☎H. ☎Ru.27

**Rønne.**

Andersen, M. A., Fru Krabbesvej. ☎222

**M. A. Andersens Stenhuggeri**

Fru Krabbesvej, Tlf. 222

Alt i Monumenter

# Granit

*i forskellige Farver*

**Sandsten — Marmorarbejde**

Aktieselskabet

## DE FORENEDE GRANITBRUD

Sandstensbrud og Stenhuggerier paa Bornholm

Hovedkontor i Rønne — Telefon 110

Indgang: Sct. Mortensgade mellem 43 og 45

Afdeling i Nexø — Telefon 182 og 219

— København: Frederiksberg Allé 76 — Telefon C. 12 223

— Skovshoved Havn, Kystvejen — Telefon Ordrup 3504 og 6504

De forenede Granitbrud A/S, Sct. Mortensgade. ☎110 og 223 med Omstill.  
Brudet i Klipeløkken ☎459.  
Nielsen, E., Sdr. Allé. ☎436.

### E. Niensens Stenhuggeri

v. Rich. Nielsen, Søndre Allé, Rønne, Tlf. 436

*Monumenter — Bygningsarbejde*

### Støbegods

#### Rønne.

Bornh. Maskinfabrik, Østergade. ☎140.  
Dansk-Svensk Staal A/S, St. Torveg. 7.  
☎660.

### TASSO Modstrøms-Kaminer og Ovne

fra A/S H. Rasmussen & Co., Odense

Forhandling v. H. A. WESTH, Rønne

Oplag for Bornholms Brugstoreninger

Telefon 660

### Sygeplejeartikler

#### Aakirkeby.

Simonsen, P., Storegade. ☎10.

#### Rønne.

Bang Rønne, Th., Sct. Mortensg. ☎126.

Brok-Bandager  
Forbindsstoffer  
Sygeplejeartikler

Ring til Rønne 126

Varene forsendes over hele Bornholm

*Th. Bang Rønne*

St. Mortensgade 31

Nyrops Udsalg, St. Torvegade. ☎754.

### Symaskiner.

#### Nexø.

Kofoed, Arthur, Aasen. ☎158.

Møller, N. A., Aasen. ☎30.

**Firma E. Sonne-Hansen,**

Torvet. ☎31.

#### Rønne.

Jensen, J. S., St. Torvegade. ☎918.

**Sæbe- og Parfumerforretninger****Aakirkeby.**

Aakirkeby Sæbehus, v. Agnes Larsen,  
Storegade. ☎119.  
Tarp, E., Storegade. ☎40.

**Hasle.**

Svendsen, Marie, Storegade. ☎137.

**Klemensker.**

Tatoludsalget, v. A. Kofoed, Nygade.  
☎20.

**Rønne.**

Aggi, v. Lilly Hansen, Søndergade 30.  
☎1019.  
Holm, Martha, L. Torv. ☎771.  
Schou, v. Fru E. Koring, St. Torvegade.  
☎582.  
Sæbemagasinet, v. Frk. Jenny Stenby,  
St. Torvegade 1. ☎163.  
Økonomien, v. E. Kyhn, L. Torv. ☎228.

**Svaneke.**

Hansen, H. A., Østergade. ☎60.

**Tandlæger****Allinge-Sandvig.**

Jørgensen, K., Strandvejen 14, Al.  
10—16, Lørd. 9—12. ☎Al. 180.

**Nexø.**

Gammelgaard, H. Brink, Storegade 6.  
10—16, Lørd. 10—12. ☎284.

**Rønne.**

Benediktsson, E., Frue, Dr. med. dent.,  
Storeg. 41. 10—16,, Lørd. 10—12.  
☎1010.  
Wibroe Byfeldt, H., St. Torv. 10—16,  
Lørd. 10—12. ☎64.  
Holm, Ellen og H. C., Krystalgade.  
10—16, Lørd. 10—12. ☎239.  
Kjeldsen, A. F., Storegade.  
10—16, Lørd. 10—12. ☎326.  
Knudsen, Ellinor og Georg, St. Torv.  
10—16, Lørd. 10—12. ☎825.

**Tandteknikere****Rønne.**

Hansen, L. Livoni, St. Torv 5.  
10—16, Lørd. 10—12. ☎978.  
Schou, Andrea, Frue, Storegade. ☎553.

**Teglværker****Allinge-Sandvig.**

Allinge Teglværk. ☎Al. 127.

**Allinge Teglværk**

Alle Teglværksprodukter  
Specialitet: Tagsten

G. Bloch, Telefon 127

**Hasle.****Hasle Klinkerfabrik. ☎3.****Knudsker.**

<sup>Al</sup>/<sub>s</sub> **Hasle Klinker- og  
Chamottestensfabrik.**  
☎R. ☎R. 197 og 204.

**Rønne.**

**Bornh. Lervarefabrik** <sup>Al</sup>/<sub>s</sub>,  
Borgm. Nielsens Vej 14. ☎137.  
(Se foran i Bogen)

Rønne Teglværk, v. Ing. C. J. Kielberg.  
☎177.

**Tegne- og Vævestuer****Hasle.**

Dam, Martha, og Hansen, Gertrud,  
Storegade. ☎122.

**Dam & Hansens Vævestue**

Storegade, Hasle

**Rønne.**

Anker, Helga, St. Torvegade. ☎884.

**Tegne- og Vævestuen**

St. Torvegade (v. Hafniahus)

Kunsthandel  
Malerier, Keramik, Sølv,  
Vævning, Broderi

HELGA ANKER

**Toiletartikler (en gros)****Rønne.**

A. W. Galles Depot, Magstræde. ☎699.  
(Se næste Side)

**A. W. Galles Depot**

Lager af

**Parfumerier**

og

**Toiletartikler en gros**

Telefon Rønne 699

**Trikotage**

(se ogsaa Manufakturforretninger)

**Aakirkeby.**

Faarbæks Eftf., J. K. (Cecilie Nielsen),  
Eskildsgade. ☎24.

Manufaktur  
Tricotage  
spec. Kjøletøjer

*Cecilie Nielsen* (J. K. Faarbæks Eftf.)

**Ipsen, Mathea,** Kirkegade.  
☎212.

**Petersen, Karen,** Torvet.  
☎232.

**Hasle.**

Pedersen, Ellen, Storegade. ☎110.

**Thomsen, Andr.,** Storegade.  
☎39.

**Rønne.**

**Blem Bidstrup, H. P.,**

St. Torv. ☎46.

Christensen, Hans, St. Torveg. ☎190.  
(Se Bagsiden)

Frandsen, M., St. Torvegade. ☎1158.

**Holm, Jenny,** Søndergade.  
☎249.

Nielsen, Ove, St. Torv. ☎920.

**Ruths Magasin,** St. Torv.

☎377.

Thomsen, Ellen, St. Torv. ☎811.

*Ellen Thomsen*

fører altid smagfulde Nyheder  
til billigste Priser

**Svaneke.**

**Nielsen, Theodora,** Torvet.

☎154.

Poulsen, Ingeborg, Storegade. ☎138.

**Træløst og Tømmer**

**Aaker.**

Almindingen Savværk. ☎Alm. ☎Aak.48

**Aakirkeby.**

Aakirkeby Skæreri. ☎9.

Hansen, N., Torvegade. ☎3.

**Allinge-Sandvig.**

Bech, E. M., Produktet, Al. ☎10.

Kure, P., Nordlandets Handelshus,  
Lindeplads, Al. ☎7.

**Nexø.**

Jespersen, M. P., Strandgade. ☎53.  
Priv. 214.

Kofoed, P. L., Torvegade. ☎76.

Munch, Johs., A/S, Aasen. ☎28.

**Rønne.**

Bidstrup, Chr., Ellekongstræde. ☎141.

Bidstrups Bygningsforr., H. P., Østerg.  
☎125.

Frydenlund Byggeforr., Johs. Hansen.  
☎305.

Rønne Skæreri og Træløsthandel,  
Pingels Allé. ☎657.

**Rønne Skæreri  
og Træløsthandel**

Andersen & Madsen. Telefon 657

Tømmer, Brædder og Lægter

Kehlede Lister. Færdige Vinduer og Døre

Cement, Tagpap og Masonite

**Træsko****Aaker.**

Almindingen Træskofabrik, v. Rich. Jensen og Søn. ☎Alm. ☎Aak. 226u.

**Aakirkeby.**

Møllevej Træskoforr., v. Jenny Vesth.

**Træsko**

God Pasform, solidt Arbejde, billige Priser

**Møllevej Træskoforretning**

v. Jenny Vesth

**Klemensker.**

Sonne, C., Vennersly, Aarsballe. ☎105v.

**Nexø.**

**Hansen, K. A.**, Toldbodgade.  
☎178.

**Rønne.**

Kofoed, J., Slagtergade. ☎248.

**Svaneke.**

Hansen, H. E., Torvet. ☎108.

**Østermarie.**

Larsen, Alfr., Byen. ☎73.

**Tøjrensning****Nexø.**

Jensen, Ejnar, Torvet. ☎130.

**Kemisk Renseri**

Ejnar Jensen

Nexø, Tlf. 130

**Rønne.**

Hansen, Bjarne, St. Torveg. 27. ☎116.

**Kemikohl** Øens førende Renseri

Bjarne Hansen

Telefon Rønne 116

Mogensen, Frank, Sct. Mortensgade 12 og Ellekongstræde 1. ☎615.  
(Se næste Spalte)

**Man husker**

den reelle Udførelse  
den hurtige Levering  
Kunststopning og Reparationer

**Frank Mogensen**

kem. Tøjrensning og Farvning  
Sct. Mortensgade 12. Tlf. 615, Giro 86 442

Pedersen, J. A., Østergade. ☎820.

**Urmagere****Aakirkeby.**

**Henriksen, M.**, Østergade.  
☎102.

**Allinge-Sandvig.**

**Hansen, Conrad,**  
Havnegade, Al. ☎140.

**Hasle.**

**Westh, Emil,** Storegade. ☎116.

**Klemensker.**

**Nielsen, Rich.**, Brogade 4. ☎81.

**Nexø.**

Jensen, C. M., Strandgade. ☎161.

**Lorenzen, O.**, Storeg. ☎100.

**Rø.**

Johansen, Frue, Byen. ☎71.

**Rønne.**

**Andersen, Holger,**

St. Torvegade. ☎777.

Lindberg, A. M., St. Torvegade 37. ☎770

**Rønne, H. P.**, L. Torv. ☎319.

**Thieles Udsalg,**

v. A. Nielsen og R. Thomsen,  
St. Torvegade. ☎383.

**Vaskerier****Nexø.**

Hansen, V., Nørregade. ☎247.

**Nielsens elektr. Vaskeri,**  
Kirkestræde. ☎237.

**Rønne.**

Bornholms Dampvaskeri, Teaterstræde. ☎9.

**Bornholms Dampvaskeri**

Indleveringssted i hver By og Sogn

Specialitet: **Manchefflinned**  
og **Husholdningsvask**

Colbergs Vaskeri, Tværstræde. ☎296.

**Viktualiehandlere**

(se ogsaa Slagtere og Slagteriudsalg)

**Aakirkeby.**

Hansen, Petrea, Jernbanegade. ☎176.

*Det gode Paalæg*

faar De altid i

**Jernbanegade Nr. 12**

*PETREA HANSEN . Telefon 176*

Jespersen, Svend, Kirkegade. ☎20.

**Hasle.**

Lyster, A., Storegade. ☎74.

**A. Lyster**

*Hasle Telefon 74*

1ste Kl. Paalæg, Ost, Konserves

**Nexø.**

Madsen, M. Due, Brogade. ☎147.

**Rønne.**

City, St. Torvegade. ☎359.

**CITY**

Fineste  
Selskabs-Smørrebrød

K. MORTENSEN  
Telefon 359

**PAALÆG**

Nygades Paalægsforretning. ☎213.

**Nygades Paalægsforretning**

Aal — Ost — Røget Skinke  
Hjemmelavet Paalæg

Telefon 213

Tholstrups Udsalg, St. Torv. ☎555.

**Svaneke.**

Ipsen, Gunnar, Torvet. ☎81.

**Østermarie.**

N. N. Lunds Eftf., Johs. Lund, Byen.  
☎1.

Østermarie Viktualieforretning. ☎158.

**Vognmænd**

**Aaker.**

Mogensen, P., Hedebo. ☎Alm.  
☎Aak. 117x.

Nielsen, Emfred, Tvillingshusene.  
☎Aak. ☎Aak. 83y.

**Aakirkeby.**

Andersen, Otto og Ejnar, Nybyvej.  
☎140.

Hansen, D., Doktorbakken. ☎86.

Juul, P., Hans Rømersvej. ☎124.

Kjøller, Aksel, Doktorbakken. ☎156.

**Köhlert, Eivind**, Strøby. ☎246u.

**Allinge-Sandvig.**

Holm, Frank, Østergade, Al. ☎63.

Pedersen, Carl E., Storegade, Al. ☎133.

**Riis, Vilh.**, Pilestræde, Al. ☎131.

**Bodilsker.**

Olsen, Axel, Østerli. ☎39u.

**Gudhjem.**

Andersen, Henry, Kirkevej. ☎39.

Madsen, M., Brøddegade. ☎67.

**Hasle.**

Jacobsen, Ahlmann, Storegade. ☎56.

Mogensen, G., Storegade. ☎57.

Mogensen, S., Storegade. ☎70.

Nielsen, Sigurd, Malerstræde. ☎157.

**Ibsker.**

Hansen, M., Listed. ☎Sv. ☎Sv. 86x.



**Kofoed, Arne**, Aarsdale.  
☞ Sv. ☞ Sv. 103x.

**Kofoed, Ludvig**, Aarsdale.  
☞ Sv. ☞ Sv. 103y.

#### Klemensker.

**Jørgensen, Ove**, Byen. ☞54.  
Lund, Willy, Nygade. ☞39.  
Schou, P., Byen. ☞25.

#### Knudsker.

**Højegaard, K.**, Hjørnet.  
☞ R. ☞ R. 397v.

#### Nexø.

Jensen, Herman, Gl. Postvej. ☞197.  
Marcher, Carl, Aasen. ☞58.  
Mogensen, A., Stenbrudsmølle. ☞14.  
Mortensen, Chr., Gl. Postvej. ☞238.  
Nielsen, Rudolf, Ferskesøstr. 24. ☞231.  
Pedersen, Alfr., Smallegade. ☞52.

### *Auto-Kørsel*

Dag og Nat

**Alfred Pedersen.** Tlf. 52. Nexø

**Petersen, N.**, Aasen. ☞96.

#### Nyker.

Jensen, Lorens, Byen. ☞1.

#### Nylars.

**Olsen, Charles**, ☞Lo. ☞Lo. 23.

#### Olsker.

Jensen, Villy, Sandkaas. ☞Al. 8u.  
KOFOED, A., 9. Slg. Pc. ☞Kl. 7y.

#### Poulsker.

Schou, Peder, Snogebæk. ☞N. ☞28y.

#### Rutsker.

**Nielsen, J. P.**, Poulsminde.  
☞H. ☞21y.

Thorsen, Chr., v. Brugsf. ☞H. ☞35.

### **Al Lastkørsel**

udføres med store Lastbiler  
Kreaturtransport

**Chr. Thorsen.** Rutsker. Tlf. 35

#### Rø.

JENSEN, CH., Sivertshøj. ☞3x.  
Pedersen, Johannes, v. Rø St. ☞35.  
Reuss, Chr., Tatol, Byen. ☞50.

#### Rønne.

Bech, Th., Staalegade. ☞509.

**Bech, Wilh.**, Kastanievej. ☞788.

**Bergmann, C.**, Pistolstræde.  
☞374.

Clausen, Johs., Nørregade. ☞324.  
Haagensen, Emil, Margrethevej. ☞881.  
Hansen, E. Hjorth, Kaasegade 4. ☞583.  
Hansen, J. Th., Sigurdsgade. ☞886.

**Holm, Ole**, Storegade. ☞979.  
Jensen, Einar, Østergade. ☞450.

**Jensen, J. J. Hannibal**,  
Knudsvej 2. ☞423.

Jensen, Johs., Højvang. ☞848.  
Kofoed, Vilh., L. Madsesgade. ☞849.

**Mogensen, Oluf**, Storegade.  
☞518. (*Heste.*)

Pedersen, Hjalmar, L. Madsesgade 59.  
☞679.

Rønne, Alfred, St. Torvegade. ☞949.  
Svendsen, Axel, Stettestræde. ☞833.

#### Svaneke.

**Christensen, H. V.**,

Svanemøllen. ☞151.

Hansen, Chr., v. Stellebrønden. ☞139.

#### Østerlars.

Arnoldus, J., Byen. ☞66.  
Knudsen, Karl, Rosenhøj. ☞44y.

**Larsen, Aage**, Byen. ☞70.  
Pedersen, Poul, Byen. ☞80.

#### Østermarie.

Hansen, Albert, Strandbo. ☞Sv.  
☞Sv. 146x.

**Vulkanisering**

Rønne.

**Jørgensen, Ferd.,**  
Østergade. ☎250. Priv. ☎860.  
**Løvgren, Edvin,** <sup>A</sup>|s  
Staalgade. ☎804.

**Vævestuer**

(se Tegne- og Vævestuer)

**Zone-Redningskorps**

**ZONE-REDNINGSKORPSET**

**Rønne** **Østermarie**

Kontor:  Tegn  
Pistolstræde 17 Abonnement!

**Telf. Sikrer Hjælp Dag og Nat**  
**698 Forlang blot Zone-Redningskorps!**

**Ægekspor**

Nexø.

P. Bergs Ægforretning, Smallegade.  
☎140.  
Dansk Andels Ægekspor, Ndr. Strand-  
vej. ☎51.

Rønne.

Dansk Andels Ægekspor, Havnen.  
☎739.

Robinson, Andersen & Co., L. Madsesg.  
☎349.

**Ølhandlere**

**Allinge-Sandvig.**

Jensen, E., Strandgade, Sa. ☎29.  
(Carlsberg.)

**Gudhjem.**

Haagensen, H. P., Nørresand. ☎74.  
(Tuborg.)  
Jensen, A., Brøddegade. ☎12.  
(Carlsberg.)

**Hasle.**

Jacobsen, A. P., Storegade. ☎56.  
(Tuborg.)  
Nielsen, J., Fælledvej. ☎85.  
(Carlsberg.)

**Nexø.**

Hald, Carl, Havnegade. ☎56.  
(Carlsberg.)  
Koføed, Ove, Stormgade. ☎189.  
(Tuborg.)

**Poulsker.**

Bendtsen, Einar, Slagter, Snogebæk.  
☎N. ☎71x. (Stjernen.)

**Rønne.**

Bech, Wilh., Kastanievej. ☎788.  
(Stjernen.)  
Hansen, H. P., Storegade. ☎115.  
(Carlsberg.)  
Munch, Carl, Rolighedsgade. ☎325.  
(Tuborg.)

**Svaneke.**

Dam, Edv., Storegade. ☎52.

AFDELING **Ia**

---

**FIRMA- OG  
AKTIESELSKABS-  
REGISTER FOR  
BORNHOLM**

## Firmaer og Aktieselskaber.

### Aakirkeby.

- Aakirkeby Bank A/S. Repræsentantskabet bestaar af 15 Medlemmer og vælger af sin Midte Bestyrelsens 5 Medlemmer. Form.: Gdr. Marcus Blem, R. af Db., Næstform.: Købm. Johs. Hansen, Isenkræmmer P. M. Koefoed, Gdr. H. A. Jensen og Gdr. A. Christiansen. Bestyrelsen kan meddele Prokura, der skal være Kollektivprokura. Bankens Firma tegnes saaledes: 1. Direktionen: N. Nissen Petersen, R. af Db., Bogholder M. P. Ipsen, Kasserer A. Becker Svensson og Kontorbest. Chr. J. Hansen, to i Forening. 2. En Prokurist i Forening med en af de under 1. nævnte. Prokura: Fuldmægtig K. Henriksen. Aktiekapital 300,000 Kr.
- Aakirkeby Boghandel ved Henry Andersen. Indehaver: H. Andersen.
- Aakirkeby Cementstøberi. Indehaver: K. Laursen.
- Aakirkeby Materialhandel ved P. Simonsen. Indehaver: P. Simonsen.
- Aakirkeby Skæreri ved E. Andersen. Indehaver: E. Andersen.
- Aakirkeby Sæbehus ved Agnes Larsen. Indehaver: Agnes Larsen.
- Aakirkeby Tøjhus ved Carl Lind. Indehaver: C. A. I. Lind.
- Bornholms Andels-Hørfabrik, A. m. b. A. Bestyrelse: Gdr. C. J. Grønbech, Smedegaard, Rø (Form.), Gdr. S. C. Munch Koefoed, Bruunsgaard, Nylars (Næstform.), Gdr. H. A. Jensen, Læsaa, Pedersker, Gdr. V. Juul Nielsen, L. Grammegaard, Aaker, Gdr. L. Kure, L. Myregaard, Knudsker. Selskabet tegnes af Formanden og Næstformanden eller hver især med et Bestyrelsesmedlem. Direktør: Helge Larsen.
- Bornholms Landbo-Spare- og Laanekasse i Aakirkeby. Bestyrelse: Løjtn. C. M. Koefoed, Bogholder og Direktør, samt følgende Tilsynsraadsmedlemmer: Rentier P. Lund Koefoed (Form.), Laurits Chr. Marker, Saxebro, Avlsbr. Paul Kofod Ipsen, Klintvang, Rentier A. C. Due, Pedersker, Avlsbr. Jul. Andersen, Almely, Gdr. I. A. Schou, Sosegaard, og Gdr. Th. Brandt, Ø. Skovgaard, Aaker. Firmaet tegnes af to af Tilsynsraadets Medlemmer i Forening eller af Direktøren i Forening med et af Tilsynsraadets Medlemmer. Prokura: Kasserer A. Jensen og Ass. J. N. Larsen i Forening eller hver af dem i Forening med et Tilsynsraadsmedlem eller med Direktøren.
- Bornholms Valsemølle A/S. Bestyrelse: E. H. Jespersen (Direktør), Manufakturhdl. J. C. Hansen, Aakirkeby, og Bagerm. Eggert Hansen, Lobbæk. Firmaet tegnes af Direktøren i Forening med et Bestyrelsesmedlem eller af to Bestyrelsesmedlemmer i Forening. Prokura: E. H. Jespersen. Aktiekapital 100,000 Kr.
- Faarbæks Eftf., J. K., ved Cecilie Nielsen. Indehaver: Frk. Cecilie Nielsen.
- Koefoed, P. M., junior. Eneste ansv. Indehaver: P. A. Koefoed.

### Allinge-Sandvig.

- Allinge Messe ved Th. Holm. Indehaver: Th. E. Holm.
- Andersen, Brødrene, ved O. A. Andersen, A. E. Andersen og Karl Andersen.
- Bornholms Spare- og Laanekasses Afd. i Allinge (Afdeling af Bornholms Spare- og Laanekasse i Rønne). Sparekasseafdelingens Firma tegnes af to af Hovedfirmaets Tilsynsraadsmedlemmer eller af Direktøren i Forening med et Tilsynsraadsmedlem. Kollektiv-Prokura: Sparekassebestyrer Hj. Ipsen og Bogh. A. Blache Holm.
- Holm, P. C. Indehaver: Peter Chr. Holm. Prokura: Johs. Chr. Holm.
- Østersøbadet Bornholm A/S. Bestyrelse: Ingeniør E. Andersen (Form.), Boghandler Joh. Sørensen (Kass.), Hotelejer Fr. Bidstrup, Fiskehandler Larsen og Rejsefører H. P. Jacobsen, Driftsleder for Badestranden: Boghandler Joh. Sørensen. I Pengesager skal underskrives af Kassereren og Formanden eller i dennes Forfald af et af de andre Bestyrelsesmedlemmer. Aktiekapital 5000 Kr.

### Gudhjem.

- Gudhjem Købmandsgaard A/S. Bestyrelse: Proprietær O. V. K. Jochumsen, Lehnsgaard, (Form.) Direktør J. Nørregaard, Rønne, Rentier N. P. Kullmann, Forretningsbest. J. K. Jensen og Gdr. W. L. Kure, Østerlars. Forretningsbest. (Direktør): J. K. Jensen. Firmaet tegnes af to Bestyrelsesmedlemmer i Forening eller af et Bestyrelsesmedlem i Forening med Forretningsbestyreren (Direktøren). Prokura: J. K. Jensen. Aktiekapital 50,000 Kr.
- Gudhjem og Omegns Spare- og Laanekasse. Ledelsen bestaar af et Tilsynsraad: Fiskehdl. K. A. Jensen (Form.), Avlsbr. M. T. Madsen (Næstform.), Gdr. J. Andersen, Dammegaard, Østerlars, Gdr. E. Thorn, Nørregaard, Østerlars, Fisker H. L. Olsen, Gdr. P. M. Nielsen, Egeskovsgaard, og Fisker H. P. Haagensen, samt en Direktion: P. A. Thornberg og Johs. Koch. Firmaet tegnes af Direktørerne i Forening eller af en Direktør i Forening med et Tilsynsraadsmedlem eller af to Tilsynsraadsmedlemmer i Forening. Prokura: Kasserer Johs. Koch i Forening med enten en Direktør eller et Medlem af Tilsynsraadet.

### Hasle.

- Anker, Brødrene. Ansvarlige og til Underskrift berettigede Deltagere: Th. A. Kreutzberg, K. P. Anker og J. P. Anker. Prokura: Frk. Anna P. Anker.
- Grønbech & Co., A/S. Bestyrelse: Vognm. A. P. Jacobsen (Form.), Bryggeriejer Ludvig Holm (Næstform.), Murerm. J. A. Lind, Klemensker, Proprt. Alfred Lind, Simblegaard, Klemensker, og Gdr. Thorsen, Sandemandsgaard, Rutsker. Direktør: E. A. Kofod. Firmaet tegnes af

to Bestyrelsesmedlemmer i Forening eller af Direktøren pr. prok. Aktiekapital 120,000 Kr. Hasle Bank A/S. Bestyrelse: Købm. Andreas Thomsen, Hasle (Form.), Gdr. H. Riis, Duebjerg (Næstform.), Smedem. J. H. Kjær, Sogneraadsformand A. Lambrecht, Rutsker, Rentier Ludv. Dam, Skibsfører M. A. Kristensen, Hasle, og Gasværksbest. J. Kofoed Petersen, Hasle. Direktion: Aage Jensen. Prokurister: Gudmund Petersen og Bernt Bidstrup Thiesen. Firmaet tegnes af et Bestyrelsesmedlem i Forening med Direktøren eller en Prokurist eller af Direktøren i Forening med en Prokurist. Aktiekapital 200,000 Kr.

Hasle Snedker- og Bygningsforretning. Indehavere: P. Thorsen og Karl Olaf Andr. Thorsen. Kofod, Andr. Indehaver: Fru H. M. Kofod. Thomsen, Andr. Indehaver: Andreas Thomsen.

### •Nexø.

Berg, P., A/S. Bestyrelse: Købm. Ernst Kjærgaard (Form.), Møllejer Jens Kofoed, Nymølle, Gdr. T. G. Kofoed, Knarregaard, og Gdr. Johs. Brandt, Egesgaard, Bodilsker. Firmaet tegnes af Bestyreren i Forening med et Bestyrelsesmedlem eller af to Bestyrelsesmedlemmer i Forening. Aktiekapital 70,000 Kr.

P. Bergs Ægforretning A/S. Indehaver: Robinson, Andersen & Co., A/S, Hellerup.

Bjerregaard, A. & G. Indehavere: Agnete E. O. Bjerregaard og Gerda M. Bjerregaard.

Bornholms Konservfabrik ved Erik Galle & Børge Sieverts. Indehavere: Erik E. Galle, København, og Børge Sieverts, Gentofte.

Bornholms Levertranfabrik A/S, København. Bestyrelse: J. F. Abildhøj og E. F. Bruun (Form.). Aktiekapital 20,000 Kr.

Bornholms Møbelfabrik ved Johs. Sorth. Indehaver: Johs. Sorth.

Funk, Andr.. Indehaver: H. A. Funk, Hansen, E. Sonne. Indehavere: Fru Hansigne Johanne Sonne-Hansen, f. Holm. Prokura: Oscar Sonne-Hansen.

Kjærgaard, I. S. Indehaver: Ernst Kjærgaard.

Munch, Hans V. Indehavere: Fru Christine Munch og Hans P. Munch, der tegner Firmaet hver for sig.

Munch, Johs., A/S, Trælashandel & Byggeforretning. Bestyrelse: Bygm. Johs. Munch (Form.), Forv. Hans Andr. Munch (Næstform.), Tømrer Chr. Munch, Holstebro, Ing. Herman Munch, Frederikshavn, og Købm. Ernst Christensen, Holte. Firmaet tegnes af Formanden eller Næstformanden. Ved Køb og Salg af Ejendomme af Formanden sammen med et Bestyrelsesmedlem. Aktiekapital 150,000 Kr.

A/S Sydlandets Møbellager. Eneprokura: Holger Myhre Erichsen.

Nexø Elektriske Installations-Forretning ved E. Nyborg Hansen. Indehaver: E. F. N. Hansen.

Nexø og Omegns Bank A/S. Bestyrelse: Købm. Ernst Kjærgaard (Form.), Stenværksejer Fred. Brandt, Bodilsker (Næstform.), Gdr. Gunnar Kofoed, Knarregaard, Ibsker, og Blikkenslager O. Erichsen, Nexø. Direktør: J. Westergaard. Bogholder og Prokurist: P. H. S. Qvist. Fuldmægtig: Frk. O. Jensen. Firmaet tegnes af to Bestyrelsesmedlemmer i Forening eller af et Bestyrelsesmedlem i Forening med en Direktør

eller en Prokurist eller af en Direktør i Forening med en anden Direktør eller en Prokurist eller af to Prokurister i Forening. Aktiekapital 300,000 Kr.

Nexø Tapet- & Farvehandel ved Klarup Hansen. Indehaver: Klarup A. Hansen.

Nexø Varehus ved V. Lind. Indehaver: Frk. V. Lind, Ringe. Prokura: Aa. Lind, Snogebæk.

Sparekassen for Nexø og Omegn. Bestyrelse (Tilsynsraad): Fhv. Borgm. Alfr. Kofoed (Form.), Rentier Absalon Kofoed, Avlsbr. H. G. K. Jensen, Nørremer, Sygekass. Aa. B. Andersen, Bagerm. S. Leegaard-Jensen, Sogneraadsform. H. F. Hansen, Bodilsker, og Gdr. H. A. Marcher, Spidsegaard, Poulsker. Direktør N. E. Harild. Firmaet tegnes af to af Tilsynsraadets Medlemmer eller af et Tilsynsraadsmedlem og Direktøren i Forening. Prokura: Kassereren, A. K. Sørensen, og Fuldmægtig E. Kristensen i Forening eller en af dem i Forening med et Tilsynsraadsmedlem eller med Direktøren.

Østbornholmske Dampskibsselskab, Det, A/S. Bestyrelse: LRS. J. Wichmann (Form. og Dir.), der tegner Firmaet, Købm. E. Bech, Allinge, Proprt. M. C. Marcher, Frennegaard, Gdr. H. F. Hansen, Slamrahoj, Fiskehdl. K. A. Jensen, Gudhjem, Gdr. H. A. Riis, Duebjerggaard, Klemensker, Borgm., Kapt. H. K. T. Kofoed Rømer, Svaneke, Forretningsfører E. A. Kofoed, Hasle, og Apoteker A. A. Harild, Nexø. Aktiekapital 280,000 Kr.

### Rønne.

Andelsbanken, A. m. b. A. Bestyrelse: Rentier Chr. Kaas, Kaasegaard (Form.), Avlsbr. Hans Pedersen, Møllehuset, Østerlars (Næstform.), Gdr. Johs. Andersen, Nygaard, Klemensker, Skrådermester J. Jønsson, Rønne, Gdr. A. Folkmann, Faarebygaard, Aaker, Gdr. A. Hansen, Palmegaard, Vestermarie, Avlsbr. Fritiof Nielsen, Allinge. Direktør: E. Eriksen. Kasserer: From Petersen. Bogholder: C. A. Andersen. Firmaet tegnes af Formanden, Direktøren, Kassereren og Bogholderen, to i Forening.

Andersen, Michael, & Søn, Bornholms keramiske Fabrikker A/S. Bestyrelse: Dir. Daniel F. Andersen (Form.), Dir. Michael E. Andersen (Næstform.), Keramik P. B. F. Andersen. Direktører: Daniel F. Andersen og Michael E. Andersen. Firmaet tegnes af en Direktør alene eller af Formanden eller Næstformanden i Forening med et Bestyrelsesmedlem. Aktiekapital 100,000 Kr.

Andersens Eftf., N. P., A/S. Bestyrelse: Skomager H. A. Hansen, Forretningsbest. Jens Pedersen, Nexø, Repr. Louis Sorth. Forretningsfører: J. C. Frandsen. Aktiekapital 20,000 Kr.

Bidstrup, Chr. Indehaver: Konsul M. Th. Bidstrup. Bidstrup, H. P.s, Bygningsforretning. Indehaver: Fru Karen Margrethe Bidstrup. Prokura: Fr. Carlsen Maak.

Boligmonteringen ved Emil Nielsen. Indehaver: E. H. P. Nielsen.

Bornholms Andelskasse. Bestyrelse: Gdr. Aksel Hjorth, Langedeby, Bodilsker (Form.), Gdr. Laur. Hansen, Risegaard, Olsker (Næstform.), Gdr. Aage Kaj, Klintgaard, Aaker, Gdr. E. Hjorth Westh, Baasegaard, Rutsker, Gdr. Oluf Pedersen, Loftsgaard, Østerlars, Gdr. Th. Kofoed, Carlsgaard, Klemensker. Firmaet tegnes

- af Formanden og Næstformanden i Forening med et Bestyrelsesmedlem eller af tre Bestyrelsesmedlemmer i Forening. Prokura: Aksel Hjorth, Anton Dam og H. P. Bidstrup, saaledes at to Prokurister har kollektiv Prokura. Kapital 14,000 Kr.
- Bornholms Andels-Svineslagteri. Bestyrelse: Sogneraadformand J. Jensen, Østermarie (Form.), Avlsbr. H. P. Pedersen, Møllehuset, Østerlars (Næstform.), Gdr. Adolf Hansen, Palmegaard, Vestermarie, Avlsbr. H. G. M. Pedersen, Alme-ly, Rutsker, Gdr. L. C. Andersen, Dalegaard, Olsker, Avlsbr. Th. Thorsen, Virkelyst, Vestermarie pr. Lobbæk, Avlsbr. Paul Ipsen, Klintvang, Aakirkeby, Gdr. Erik Frigaard, Brogaard pr. Allinge, Amtsradsmedlem Johs. Poulsen, Snogebæk, der i Forening tegner Firmaet. Prokura: Dir. J. C. Andersen.
- Bornholms Avis & Amtstidende A/S. Bestyrelse: Konsul Sv. Frederiksen (Form.), Konstruktor Karl Anker, Hasle, Gdr. Sonne, Risegaard, Aaker, Stationsforstander K. T. Pedersen, Nexø, Borgm., Kapt. Rømer, Svaneke, Gdr. Andr. Schou, Sose, Vestermarie, Proptr. Th. Sonne, Vellensby, Nylars, Sagfører Thorkil Lund, Gdr. P. S. Harild, Gadegaard, Østerlars. Forretningsfører: Jens Holm. Firmaet tegnes af to Bestyrelsesmedlemmer i Forening eller af Forretningsføreren i Forening med et Bestyrelsesmedlem. Aktiekapital 100,000 Kr.
- Bornholms og Christiansø's Forsikringsforening af Fiskefartøjer, gensidig. Forretningsudvalg: Forretningsfører Anker Nielsen, Havnefoged J. H. Lind og Fisker M. P. Jacobsen, der i Forening tegner Firmaet. Medlemmerne er solidarisk ansvarlige for Foreningens Forpligtelser.
- Bornholms Cykle- og Radio-Import ved Knud Jørgensen. Indehaver: Knud Jørgensen.
- Bornholms Dampvaskeri ved Alfred Tholander. Indehaver: Alfred Tholander.
- Bornholms Fiskefiletfabrik A/S. Bestyrelse: Kæmner P. Mikkelsen (Formand), Fabrikant J. P. A. Espersen, Fisker J. L. Anker, K. P. Pedersen, Snogebæk, J. Jørgensen, Helligpeder, J. A. Finne, Hasle, T. N. K. Hansen, Arnager, der to i Forening tegner Firmaet. Aktiekapital 10,000 Kr.
- Bornholms Fløde Iscremfabrik A/S (Bornholms Margarinefabrik A/S. Se dette).
- Bornholms Frø- og Saasæd-Central, A/S. Bestyrelse: Dir. H. C. Hasager Boss (Forretningsf.), Konsulent V. A. Harmsen, København, Frk. Anna Hasager Boss. Firmaet tegnes af Forretningsføreren alene eller af to Bestyrelsesmedlemmer i Forening. Aktiekapital 32,500 Kr.
- Bornholms Krystal-Is Værk, A/S. (Bornholms Margarinefabrik, A/S. Se dette.)
- Bornholms Kul-Import, A/S. Bestyrelse: Fru Karen Lund, Konsul Sv. Frederiksen, Dir. Thorkil Lund, der to i Forening tegner Firmaet. Direktør: J. C. N. Jørgensen, der har Prokura. Aktiekapital 20,000 Kr.
- Bornholms Kølehus, »cold stores«, A/S. Bestyrelse: Overretssagfører Jac. Jensen (Form.), Direktør A. Espersen, Bankdirektør L. Mogensen, Eksportør A. Bachmann, Direktør I. C. Møller og Højesteretssagfører Ejvind Møller. Aktiekapital 210,000 Kr.
- Bornholms Laane- og Diskontobank, A/S. Bestyrelse: Gdr. Wiggo Kure, Østerlars (Form.), Købm. Johs. Hansen (Næstform.), Ingeniør C. Milner. Bestyrelsessuppleant: Tandlæge H. C. Holm. Direktør: C. J. Jørgensen. Bogholder: K. V. Sonne. Kasserer: E. H. Hauschildt. Firmaet tegnes af Formanden i Forening med en Direktør. Prokura: K. V. Sonne, E. H. Hauschildt og J. G. Schou, to i Forening, eller en af disse i Forening med en Direktør. Aktiekapital 500,000 Kr.
- Bornholms Lervarefabrik, A/S. Bestyrelse: Driftsbestyrer Herm. Fagerlund (Form.), Installatør P. J. Poulsen, Sagfører J. H. Agersnap, Direktør: H. Fagerlund. Firmaet tegnes af Formanden alene eller af to Bestyrelsesmedlemmer i Forening. Prokura: Fru Astrid Fagerlund. Aktiekapital 55,000 Kr.
- Bornholms Margarinefabrik, A/S. Bestyrelse: Købmand P. Kure, Allinge (Form.), Dir. O. V. Lauridsen, Vejen, Proptr. J. Jensen, Rugholm pr. Gamst, Købm. P. Møller, Konsul C. F. Eff, Kolding. Firmaet tegnes af Formanden i Forening med to Bestyrelsesmedlemmer. Direktør: J. Nørregaard, der har Prokura. Aktiekapital 200,000 Kr.
- Bornholms Maskinfabrik, A/S. Bestyrelse: Konsul M. Th. Bidstrup (Form.), Overretssagf., Dir. P. M. Nielsen, Købm. Bang Rønne, Købm. Blem Bidstrup, Dir. J. B. Bidstrup. Direktion: Dir. J. B. Bidstrup og Ing. K. B. Bidstrup. Firmaet tegnes af Formanden alene eller af to Bestyrelsesmedlemmer i Forening eller af Direktørerne hver for sig. Aktiekapital 300,000 Kr.
- Bornholms Motor Import ved Gunnar Hansen.
- Bornholms Produktforretning ved Børge Chr. Nielsen. Prokura: Carla H. Nielsen.
- Bornholms Spare- og Laanekasse i Rønne. Bestyrelsen bestaar af en Direktør: H. Rosbach, samt et Tilsynsraad: Sandem. C. M. Christensen, Olsker (Form.), Bygm. C. A. Dam, Kapt. N. Engell, Stubbegaard, Købm. Andr. Madvig, Fabrikant H. A. Hjorth, Gdr. Jørgen Stender, Sæderegaard, Klemensker, samt valgt af Handelsministeriet, Redaktør N. C. Nielsen. Firmaet tegnes af to Tilsynsraadsmedlemmer i Forening eller af Direktøren i Forening med et Tilsynsraadsmedlem. Prokura: Direktøren, Bogholder Johs. Hansen, Fuldmægtig O. Lundsgaard og Kasserer E. Løvgreen, to i Forening.
- Bornholms Telefonselskab, A/S. Bestyrelse: Overretssagfører, Dir. P. M. Nielsen (Form.), Sparekassedirektør, Løjtn. C. M. Koefoed, Aakirkeby (Næstform.), Bygm. O. C. Bidstrup, Konsul M. Th. Bidstrup, fhv. Dampskibsekspeditor Edv. N. Petersen, Amtmand P. C. von Stemann, Kgl. Vejer og Maaler Konsul Alfr. Bidstrup. Adm. Direktør: C. T. Carlsen Heinø. Firmaet tegnes af Formanden eller Næstformanden hver for sig i Forening med et andet Bestyrelsesmedlem eller af den adm. Direktør alene. Aktiekapital 600,000 Kr.
- Bornholms Tidende, A. m. b. A. Bestyrelse: Gdr. Marcus Blem (Form.), Konsul M. Th. Bidstrup (Næstform.), Sandemand A. Boesen, Rutsker, Rentier Kr. Hansen, Østermarie, Gdr. Holger Koefoed, Langedeby, Bodilsker, Gdr. J. Andersen, Dammegaard, Østerlars, Kontorbest. Alfr. Pedersen, Allinge, Købm. Rs. Vibe, Aakirkeby, Sogneraadsmnd. Th. Skovgaard, Vestermarie. Firmaet tegnes af Formanden eller Næstformanden i Forening med et Bestyrelsesmedlem.

- Prokura: Gunnar Olsen i Forening med et Bestyrelsesmedlem. Ene-Prokura: Forretningsfører Poul Jensen. Kapital 70,450 Kr.
- Bornholms Værktøjsmagasin ved Mathias Nielsen. Indehaver: S. H. M. Nielsen.
- Bornholmske Flyveplads, Den, A/S. Bestyrelse: Borgmester Aagesen (Form.), Inkassator Axel Jensen, Forretningsfører E. Fogh, Lektor L. Glistrup, Bagerm. F. Aakerlund, Østermarie, Bankdirektør L. G. Mogensen, Bankdirektør N. Nissen Petersen, Hotelejer Johs. Lyngby, Driftsbest. C. Milner, Landstingsmand Johs. Larsen, der tre i Forening tegner Firmaet. Aktiekapital 193,500 Kr.
- Bornholmske Jernbaner, De, A/S. Bestyrelse: Amtmand P. Chr. von Stemann (Form.), Borgm. N. Nissen Petersen, Borgm. A. Pedersen, Sogneraadformand H. F. Hansen, Gdr. E. Thorn, Tømrermester A. Andresen, Sogneraadformand L. Tolstrup, Redaktør N. C. Nielsen. Driftsbestyrer: Civilingeniør C. Milner. Selskabet tegnes af Formanden og Driftsbestyreren i Forening. Prokura: Driftsbestyrer Milner. Aktiekapital: 4,765,114,01 Kr.
- Brostenscentralen, A/S. Bestyrelse: Overretssagf. P. M. Nielsen (Form.), Dir. K. V. Holm, København (Næstform.), Dir. Vald. Handberg, København. Forretningsfører: Arvid Chr. Andersen. Firmaet tegnes af Formanden i Forening med et Bestyrelsesmedlem. Prokura: Arvid Chr. Andersen i Forening med et Bestyrelsesmedlem. Aktiekapital 10,000 Kr.
- Christensen, Hans. Indehaver: Fru Marie Christensen.
- Colbergs Boghandel. Indehaver: Edm. Andersen. Prokura: S. E. Michelsen og H. C. Bloch, hver for sig.
- Dam & Olsens Eftf., Chr. Dam. Indehaver: Chr. Dam.
- Dampskibsselskabet paa Bornholm af 1866, A/S. Bestyrelse: Sagfører Thorkil Lund (Direktør), Direktør J. B. Bidstrup (Form.), Propr. C. F. Johnson, St. Kannikegaard, Bodilsker (Næstformand), Propr. N. A. Koefoed, St. Almegaard, Knudsker, Direktør J. Nørregaard. Firmaet tegnes af Direktøren alene eller af Formanden eller Næstformanden i Forening med et Bestyrelsesmedlem. Aktiekapital 1,250,000 Kroner.
- Engels Beklædningsmagasin ved S. Pedersen Sillehoved. Indehaver: S. P. Sillehoved.
- Espersens Eftf., Th., Th. Holm. Indehaver: Th. R. Holm.
- Fabrikken Søholm, Holst & Knudsen og Keramisk Forbund, Interessentselskab. Eneste ansvarlige Indehaver: Folketingsmand O. E. E. Jensen. Prokura: O. E. Jensen og V. O. M. Larsen i Forening, samt F. Ravnild og Fru Agnete Gilbro i Forening.
- Flyngenring, Svend, & Co. Indehaver: K. J. H. Henningsen og S. T. M. Flyngenring, der i Forening tegner Firmaet.
- Forenede Granitbrud, Sandstensbrud og Stenhuggerier paa Bornholm, De, A/S. Bestyrelse: Konsul M. Th. Bidstrup (Form.). Overretssagf. P. M. Nielsen (Næstform.), Bankdiretør L. Mogensen, Direktør J. B. Bidstrup. Direktion: P. M. Nielsen (adm. Direktør) og H. E. Madsen. Firmaet tegnes af Formanden eller Næstformanden hver i Forening med et andet Bestyrelsesmedlem eller af den adm. Direktør alene. Prokura: M. Th. Bidstrup og H. E. Madsen hver for sig. Aktiekapital 284,000 Kr.
- Frydenlund Byggeforretning, Johs. Hansen. Indehaver: J. Hansen.
- Gad, Paul Johan. Prokura Knud E. Gad.
- Glistrup, Viggo, Firma. Indehaver: Fru Johanne Marie Glistrup og Laur. Chr. Hansen.
- Grønbergs Eftf., Th., Svend Frederiksen. Indehaver: Konsul Svend P. Frederiksen.
- Handelsbanken i Rønne. Filial af A/S Kjøbenhavns Handelsbank. Filialdirektør: Konsul L. G. Mogensen. Kontrasignatarer: Bogholder C. C. Lund, Kasserer P. H. Mogensen, Fuldmægtig S. A. Arnstrup. Banken tegnes af Filialdirektøren i Forening med en Kontrasignatar.
- Hansen, H. I. Indehavere: H. I. Hansen og L. J. Hansen.
- Heinø, Aage, Malermester. Indehaver: Aage K. C. Heinø.
- Hintzes Enke, John. Indehaver: Konsul L. C. Hintze.
- Hjorths Terrakottafabrik, L. Indehaver: P. C. Hjorth.
- Jensen, O. P., & Sønner. Indehaver: O. P. Jensen, der tegner Firmaet, J. P. Jensen.
- Jespersen & Nielsen, Møbelsnedkerforretning. Indehaver: Andr. J. Kure.
- Johansen, L., Tømrer- og Snedkerforretning. Indehaver: L. A. Johansen.
- Londoner Herre Magasin ved Holger Søndergaard. Indehaver: Fru Metha Søndergaard. Prokura: J. C. Skov.
- Lyngbergs Eftf., B. Indehaver: Ib Espersen. Prokura: Frøken Agnes Birch.
- Lyngberg, Brødrene. Indehavere: H. P. A. Lyngberg og O. E. Lyngberg.
- Løvgreen, Edvin, A/S. Bestyrelse: Kommunekass. Josef Kjølner (Form.), Installatør P. J. Poulsen, Forretningsfører Arvid Andersen, Civilingeniør Anth. Kjølby, København. Forretningsfører: Gunnar J. W. Larsen. Prokura: M. J. Holm og G. J. Larsen hver for sig. Selskabet tegnes af 3 Bestyrelsesmedlemmer i Forening eller af Forretningsføreren i Forening med et Bestyrelsesmedlem. Aktiekapital 100,000 Kr.
- Madsen, Simon. Indehaver: Kaj A. S. Madsen.
- Mineralvandsfabrikken Consol ved Christen Thinggaard. Indehaver: C. Aa. P. Thinggaard.
- Motorskonnert »Neptun«, A/S. Bestyrelse: Dir. P. M. Nielsen (Form.), Gaardejer Chr. Holm, (Næstform.), Købm. Axel Jacobsen. Firmaet tegnes af Formanden i Forening med et Bestyrelsesmedlem. Prokura: Direktør P. M. Nielsen. Aktiekapital 26,000 Kr.
- Musikhuset Odeon ved H. K. Andersen. Indehaver: H. K. Andersen.
- Møllers Bogtrykkeris Eftf., P. Indehaver: R. C. Rasmussen.
- Olsens, Ernst G. Boghandel. Eneindehaver: Ernst G. Olsen.
- Paketrederiet Merkur A/S. Bestyrelse: Grosserer L. J. Hansen (Reder), Kapt. Aa. S. Hintze, Købmand H. Chr. Hansen, Røbro. Firmaet tegnes af to Bestyrelsesmedlemmer i Forening eller af Rederen alene. Aktiekapital 50,000 Kr.
- Pariser-Basaren ved Maria Grønvald. Indehaver: Frk. M. C. Grønvald.

- Pedersen & Søn, Andr. Indehavere: Andreas Pedersen og Anton Pedersen.
- Pedersen, Carl, & Sonne. Eneindehaver: C. C. Pedersen.
- Pedersen & Hansen. Indehavere: T. P. L. Pedersen og Aa. J. O. Hansen, der tegner Firmaet hver for sig.
- Pedersen & Jørgensen. Indehavere: K. Pedersen og V. A. E. Jørgensen.
- Raschs Eftf., O. P., ved V. Holm Hansen. Indehaver: V. Holm Hansen.
- Ruths Magasin ved R. Rønne. Indehaver: Frk. Ruth M. Rønne.
- Rønne Auto- & Maskinværksted ved V. G. Nielsen. Indehaver: V. G. Nielsen.
- Rønne Boghandel, Nelly Ipsen og Anine Petersen. Indehavere: Frk. Nelly C. Ipsen og Frk. Anine F. Petersen.
- Rønne Granitværk A/S (A/S Dansk Damman Asfalt). Under dette Firma drives tillige Virksomhed af A/S Dansk Damman Asfalt, København.
- Rønne Kalkværk. Indehaver: Fru Anna Kofoed.
- Rønne Materialhandel ved Jens V. Nielsen. Indehaver: J. V. Nielsen.
- Rønne Missionshotel, A/S. Bestyrelse: Bygm. Chr. Dam (Form.), Avlsbr. H. Thinggaard, Saltholm, Nyker (Næstform.), Sparekassebestyrer P. A. Thornberg, Gudhjem, fhv. Mejeribestyrer A. P. Kjøller og Guldsmid A. Th. Haagenen. Forretningsfører: P. A. P. Rostkjær. Firmaet tegnes af Formanden eller Næstformanden i Forening med et Bestyrelsesmedlem. Prokura: P. A. P. Rostkjær i Forening med Formanden. Aktiekapital 50,000 Kr.
- Rønne Mælkeforsyning. Indehaver: V. J. Karlsen.
- Rønne Nattevagt A/S. Under dette Firma drives Virksomhed af A/S De forenede Vagtselskaber, København.
- Rønne Skæreri & Trælasthan del ved Andersen & Madsen. Indehavere: O. J. Andersen og A. V. Madsen, der tegner Firmaet hver for sig.
- Rønne Strandbadeanstalt, A/S. Bestyrelse: Ekspeditor Aage Jensen (Form.), Hotelejer Johs. Lyngby (Næstform.), Kioskejer Karl H. Olsen (Kasserer), Dir., Overretssagf. P. M. Nielsen, Redaktør V. Kjød. Firmaet tegnes af Formanden eller Næstformanden alene. Aktiekapital 8000 Kr.
- Rønne Theater, A/S. Bestyrelse: Fabr. H. Hjorth (Form.), Redaktør V. Kjød, Dameskrædder C. Hintze, fhv. Viktualiehdl. N. C. Kofoed, Konsul S. Frederiksen (Kasserer). Formanden og Kassereren i Forening tegner Firmaet. Aktiekapital 4300 Kr.
- Rønne, Wilhelm. Indehaver: Karl O. Kjellberg.
- Stender, C. F., & Søn. Indehavere: C. F. Stender og Jørgen Stender.
- Sørensens Boghandel, Frits, Papirlager en gros. Indehaver: William Dam.
- Tapetlageret ved O. Rasch Lau. Indehaver: O. Rasch Lau.
- Thieles Udsalg, F. A., ved A. Nielsen og R. Thomsen. Indehavere: Fru A. E. Nielsen og R. Thomsen.
- West, Jens, & Søn. Indehavere: Jens F. West og P. B. West.
- Østerbyes Eftf., P., J. J. Riis. Indehaver: J. J. Riis.

## Svaneke.

- Christensen, Fridolf. Eneste ansvarlige Indehaver: Herm. Munch Christensen.
- Forsamlingshuset Frem i Svaneke. A/S, i Likv. Likvidatorer: Lærer A. E. Kofoed og Malerm. Carl Lind.
- Hansens, Slengerik, Bog- & Papirhandel. Indehaver: H. S. Hansen.
- Sparekassen for Svaneke og Omegn. Tilsynsraad: Snedkerm. M. J. Hansen (Form.), Kommunkasserer J. S. A. Klausen, Sogneraadform. J. P. A. Jensen, Østermarie, fhv. Gdr. O. A. Hansen, Bækkegaard, Østerlars, Gdr. H. P. Ipsen, Bækkegaard, Ibsker, Kapt. Hans P. Hjorth, Svaneke, og Fiskehdl. Georg Nielsen, Listed. Direktion: J. P. Jørgensen, Svaneke. Firmaet tegnes af Direktøren i Forening med et Tilsynsraadsmedlem eller af to Tilsynsraadsmedlemmer i Forening. Prokura: Bogholder R. A. Kofoed og Fru Dagmar Christensen i Forening eller hver for sig i Forening med Direktøren eller med et Tilsynsraadsmedlem.
- Svaneke Bank A/S. Bestyrelse: Proprt. Chr. Marcher, Frennegaard, Ibsker (Fmd.), Borgmester, Kapt. Th. Rømer, Svanegaard, Svaneke (Næstformand), Fiskehdl. Chr. Krik, Baadebygger C. A. Hansen, Rentier A. E. Pedersen, Egehøj, Østermarie. Direktion: A. Gram Engel. Prokurister: Bankbogh. Axel Kjær og Marie J. Hjorth. Firmaet tegnes af to Bestyrelsesmedlemmer i Forening eller af et Bestyrelsesmedlem i Forening med Direktøren eller en Prokurist eller af Direktøren i Forening med en anden Direktør eller en Prokurist eller af to Prokurister i Forening. Aktiekapital 250,000 Kr.
- Svaneke Tricotage- og Manufakturhandel ved E. Kjærgaard. Eneste ansvarlige Indehaver: E. A. Kjærgaard, Nexø.

## Landet.

- Almindingen Savværk, A/S. Bestyrelse: A. O. Müller (Form. og Direktør), Dir. E. Brüel, Hillerød, Gross. Johs. B. Müller. Firmaet tegnes af to Bestyrelsesmedlemmer i Forening eller af Direktøren alene. Aktiekapital 50,000 Kr.
- Bornholms Fiskemelsfabrik, I/S, Østerlars, ved Holger Matthiesen og Johs. Hansen. Ansv. Deltagere: H. O. Matthiesen og J. A. Hansen. Prokura: A. R. Larsen.
- Bornholms Højskole, selvejende Institution. Bestyrelse: Gdr. Vilmer Juul Nielsen, L. Grammegaard, Aaker (Form.), Gdr. Brandt Kofod, Brandsgaard, Bodilsker, Avlsbr. Paul Ipsen, Klintvang, Aakirkeby. Firmaet tegnes af Formanden i Forening med et Bestyrelsesmedlem.
- Christiansen, P., & Søn, Vestermarie. Indehavere: J. P. Christiansen og S. A. N. Christiansen, der tegner hver for sig.



# C.V. GJERLØV & CO.

*Indehaver: Chr. Wammen*

**København V. Worsaaesvej 17**

Telefoner: C. 13698 — Nora 8028 (Lørdag lukkes Kl. 2)



## GIESSER KNIVE

**Ceate** Flækkeknive, Buesave og Rygsave. **Columbus** Flækkeknive. **Dick** Staal, Lagesprøjter o. s. v. **Unger** Maskiner. **AB** Maskinknive.

Leverpostejforme, Rullepølsekogere og -Pressere, Gaskedler, Røgskabe, Kartoffelskrællere, Butikshakkere **af eget Fabrikat**. **Specialsliberi** for Maskin- og Haandknive



## Mejeriartikler

købes hos

*De danske  
Mejeriers Fællesindkøb,*  
St Kongensgade 110 - København K.

### Kontrollforenings-Redskaber

hos *D.M.F.s* Kontor i Rønne

(Kontrollforeningernes Fællesindkøb)

## Sækkeleje- Kompagniet <sup>A/S</sup>

Helsingørgade 20-22

Telefon 4966 - Rigstelefon 466

- Lejesække

---

- Papirsække
- Papirgarn
- Høstbindegarn

Køb af alle Slags brugte Sække

København K.



AFDELING **II**

---

# PERSONREGISTER

## Personregister for Aaker Sogn.

- AAGAARD, Alexander, Hmd., Engtoft, Ugleenge. (8k) 4,5-9,7-4,4. ♡Aak. ☞47x.
- Aagesen, Edv. J., Typograf, Pihlsminde, 12. Slg. Pc. (21d) 2,4-6,6-1,7. ♡Aak.
- \*Aggerholm, Jens H., Best., Soldatergd., 43. Slg. (52a) 57,4-83,1-54,3. ♡Aak. ☞18.
- Andersen, Axel, Arbm., 54. Slg. Pc. (63c) 2,3-0,3. ♡Aak.
- Hans A., Arbm., Solhøj. (196gv) 5,6-5,8-0,7. ♡Aak.
- Harald, Arbm., 28. Slg. Gr. ♡Aak.
- \*Jens Jul., Arbm., 15. Slg. Gr. ♡Aak.
- Alfred, Avlsbr., Sletteenge (175) 6,3-7,1-2,7. ♡Alm. ☞22.
- Chr., Avlsbr., Edwardsminde, 1. Slg. Pc. (10c) 10,9-14,8-5,0. ♡Aak.
- Chr., Avlsbr., Egeby, 8. Vdg. Pc. (84d) 10,4-14,8-6,0. ♡Aak. ☞Pe 55x.
- H. A., Avlsbr., Almely, Vallensgd. Pc. (1bk) 22,5-14,5-6,3. ♡Alm. ☞Aak. 202u.
- Hans, Avlsbr., Aavang. (158) 3,9-10,1-3,3. ♡Aak.
- Otto J. M., Avlsbr., Solhøj, 30. Slg. Pc. (39c) 7,0-11,7-5,8. ♡Aak.
- Otto Vesth, Avlsbr., Lausminde, 66. Slg. Pc. (75g) 5,4-5,3-1,6. ♡Aak.
- Ernst, Bygm., Arkitekt, Aakirkeby Skæreri. (3i) 38,0-3,7. ♡Aak. ☞Aak. 9.
- Niels C., Bygm., Vallensgd. Pc. (1bq) 6,8-0,3. ♡Alm.
- \*Sanna V., Enkefrue, Frostegd. Skæreri. ♡Aak.
- \*Søren, Foderm., 6. Slg. Gr. ♡Aak.
- Marie, Frk., Skagelfaldet, 59. Slg. Pc. (68h) 2,7-0,2. ♡Aak.
- Alfr. M., Gdr., Grødbygd., 11. Vdg. (87) 25,5-35,8-20,5. ♡Aak. ☞52.
- Thorvald, Gdr., Faarebygd., 63. Slg. (72a) 10,1-15,7-6,4. ♡Aak. ☞Aak. 236x.
- Vilh. J., Gdr., Faarebygd., 23. Vdg. (99a) 19,2-29,5-12,9. ♡Aak. ☞Aak. 236y.
- Albert, Hmd., 38. Slg. Pc. (47c) 1,8-6,1-1,7. ♡Aak.
- Alfred P., Hmd., 11. Slg. Pc. (20e) 1,1-5,1-1,1. ♡Aak. ☞22.
- Anton, Hmd., Løkkershøj, 31. Slg. Pc. (40d) 2,2-6,6-2,1. ♡Aak.
- Andr. P., Hmd., 55. Slg. Pc. (64c) 2,8-8,6-2,7. ♡Aak.
- \*Valborg, Husbest., Vallensgd. Pc. ♡Alm.
- \*J. Korsgaard, Læge, Kannikegd. Pc. (3ab) 18,0-2,1. ♡Aak. ☞Aak. 11.
- Julius, Rentier, Vallensgd. Pc. (1v) 9,8-11,8-4,4. ♡Alm. ☞Aak. 202x.
- Andersen, Anna, Rentrice, Kannikegd. Pc. (3af) 5,0-0,4. ♡Aak.
- Poul Edvard, Savværksejer, Frostegd. Skæreri. (65b) 17,0-0,6. ♡Aak. ☞Aak. 78x.
- Julius, Skrædderm., Kannikegd. Pc. (3v) 8,0-1,0. ♡Aak. ☞Aak. 109.
- Karl E., Snedkerm., 30. Slg. Pc. (39d) 1,6-5,3-1,7. ♡Aak.
- Otto, Vognm., Præstegd. Pc. (5ai) 9,0-1,1. ♡Aak. ☞Aak. 140.
- Sigvald, Ølhdl., Vognm., Villa Corner, Kannikegd. Pc. (3cc) 12,0-1,4. ♡Aak. ☞Aak. 114.
- Andreasen, Karl, Arbm., 36. Slg. Pc. (45d) 1,2-0,1. ♡Aak.
- Andreassen, Aksel R., Gdr., Bagergd., 21. Vdg. (97a) 15,6-25,5-11,3. ♡Aak. ☞Aak. 183x.
- Asping, C., Hmd., 3. Vdg. Pc. (78e) 3,8-7,1-2,0. ♡Aak.
- BANG, P. R., Mejerist, Kannikegd. Pc. (3u) 7,0-0,9. ♡Aak.
- \*Bech, Thor Andr., Arbm., 4. Slg. Pc. ♡Aak.
- Bendtsen, Karl P., Hmd., Kratly, 9. Vdg. Pc. (85z) 1,7-6,1-1,1. ♡Aak.
- O. C., Hmd., Kastelsbakken, 3. Vdg. Pc. (79c) 1,8-3,5-0,7. ♡Aak.
- Sv. Aage, Hmd., Granly, 4. Slg. Pc. (13) 4,2-4,9-1,5. ♡Aak.
- \*Anna, Husbest., Ø. Skovgaard. ♡Aak.
- \*Bengtsson, Gustaf, Arbejdsleder, Statsungdomslejren. ♡Alm. ☞Aak. 234.
- Berlin, A., Slagter, Hundshale, 10. Vdg. Pc. (86e) 1,7-6,0-1,2. ♡Aak.
- Bidstrup, H. A., Skomager, Ugleenge, Præstegd. Pc. (5x) 2,3-5,9-1,9. ♡Aak.
- Bohn, C., Gdr., L. Gusegd., 54. Slg. (63a) 21,5-30,2-18,1. ♡Aak. ☞Aak. 135x.
- Anna, Hmd., Højlyngen. (196g) 2,9-5,0-1,2. ♡Aak.
- \*Ingeborg, Husbest., 29. Slg. Pc. ♡Aak.
- \*Karna, Husbest., L. Gusegd. ♡Aak.
- C. A., Smedem., Saxebro, 29. Slg. Pc. (38c) 8,9-18,6-9,5. ♡Aak. ☞26y.
- Brandt, H. C., Gdr., St. Egebygd., 7.—8. Vdg. (83a) 65,1-61,1-41,1. ♡Aak. ☞Aak. 154y.
- T., Gdr., Ø. Skovgd., 6. Slg. (15a) 71,8-57,3-32,7. ♡Aak. ☞Aak. 154x.
- Byder, Astrid, Damefrisørinde, Kannikegd. Pc. (3ac) 6,5-0,6. ♡Aak. ☞Aak. 209.
- CARLSEN, Anna, Syerske, Vallensgd. Pc. (1ae) 2,5-0,1. ♡Alm.
- \*Christensen, Harry, Best., Ø. Ellesgd., 67. Slg. (76a) 44,1-45,0-26,9. ♡Aak.

- Christensen, Axel, Hmd., 12. Slg. Pc. (21b) 2,9-7,0-2,7. ♡Aak.
- Peder A., Hmd., Vandrelø, 35. Slg. Pc. (44b) 1,5-5,6-1,6. ♡Aak.
- \*Johanne, Husbest., 53. Slg. Pc. ♡Aak.
- \*Chr., Konsulent, Kannikegd. Pc. ♡Aak. ♡Aak. 237.
- Christiansen, Svend A., Gdr., L. Kalbygd., 16. Vdg. (92a) 20,3-27,2-15,1. ♡Aak.
- \*Gerda, Husbest., Aspesgd. ♡Aak.
- \*Peter, Rentier, L. Kalbygd., 16. Vdg. ♡Aak.
- Hans Chr., Skorstensfejer, Duevang, 46. Slg. Pc. (55f) 0,7-4,5-0,7. ♡Aak. ♡Aak. 36.
- Cordua, Peter Kragh, Gdr., Kuregd., 33. Slg. (42a) 50,0-66,7-43,4. ♡Aak. ♡Aak. 7x.
- DAHL, Hansigne, Enkefrue, 16. Vdg. Pc. (92h) 2,0-0,2. ♡Aak.
- Dam, Anine, Avlsbr., Grønnemyre, 20. Vdg. Pc. (96p) 1,9-6,3-1,4. ♡Aak.
- Chr. O., Avlsbr., Lyngholt, 67. Slg. Pc. (76d) 20,7-21,4-10,9. ♡Aak.
- Adolf, Gdr., Ladegd., 14. Slg. (23a) 33,5-42,9-24,0. ♡Aak. ♡Aak. 206x.
- Chr., Gdr., Værmelandsgd., 51. Slg. (60a) 23,5-46,9-24,8. ♡Aak. ♡Aak. 51.
- Olaf, Gdr., Limensgd., 48. Slg. (57a) 36,3-54,3-33,5. ♡Aak. ♡Aak. 21.
- \*Hedvig, Lærerinde, Ø. Skole. ♡Aak. ♡Aak. 187x.
- M. Alling, Regnskabsfører, Birkely. (137b) 4,6-10,1 3,0. ♡Alm. ♡Aak. 226x.
- Andreas, Rentier, Præstegd. Pc. (5k) 9,0-1,4. ♡Aak.
- \*Sophie, Rentrice, Limensgd., 48. Slg. ♡Aak. ♡Aak. 21.
- Drejer, Henry, Lagerforv., Præstegd. Pc. (5be) 6,0-0,2. ♡Aak.
- Due, A., Arbm., Egeby, 7. Vdg. Gr. ♡Pe.
- H., Avlsbr., Løkkersvang, 32. Slg. Pc. (41p) 4,1-9,2-4,3. ♡Aak.
- ENEVOLDSEN, Jens P., Arbm., Bøgely, 24. Vdg. Pc. (80h) 2,5-6,1-1,6. ♡Aak.
- Engell, Niels Chr., Avlsbr., Lysager. (152) 12,2-17,4-9,0. ♡Aak. ♡Aak. 167x.
- \*Engelbrecht, Ole, Disponent, Statsungdomsleiren. ♡Alm. ♡Aak. 234.
- Eriksen, Aksel, Arbm., 20. Vdg. Pc. (96r) 4,0-0,3. ♡Aak.
- M., Avlsbr., 20. Vdg. Pc. (96 l) 2,6-5,3-1,7. ♡Aak.
- Jens, Murer, 20. Vdg. Pc. (96x) 6,1-0,3. ♡Aak. ♡Aak. 163.
- Espersen, H. V., Hmd., 54. Slg. Pc. (63b) 3,6-7,8-3,4. ♡Aak.
- FALANDYS, T., Avlsbr., Sorgenfri, 18. Vdg. Pc. (94k) 7,2-13,2-4,6. ♡Aak.
- Finne, A., Arbm., Skagelfaldet. (111b) 0,9-3,2-0,5. ♡Aak.
- Folkmann, Ejnar, Forp., Faarebygd., 62. Slg. (71a) 18,9-29,5-13,2. ♡Aak. ♡Aak. 172.
- Frederiksen, Karl Ove, Avlsbr., 2. Vdg. Pc. (78c) 4,0-6,1-1,7. ♡Aak.
- Max Frede, Hmd., 15. Vdg. Pc. (91g) 1,4-5,7-1,4. ♡Aak.
- \*Helga, Lærerinde, Grødeby Skole. ♡Aak. ♡Aak. 108y.
- Funch, C., Avlsbr., Smaalyngen. (196c) 5,9-8,1-2,5. ♡Aak.
- \*Sinius, Arbm., 67. Slg. Gr. ♡Aak.
- Arne S., Gdr., Pilegd., 10. Slg. Pc. (12e) 9,0-12,5-4,9. ♡Aak.
- GERDING, H. H. Nielsen, Gdr., Baunegd., 61. Slg. (70a) 22,6-30,5-13,5. ♡Aak. ♡Aak. 149.
- Grønbech, Tage, Avlsbr., Lillehave, 29. Slg. Pc. (38b) 1,3-4,5-1,5. ♡Aak.
- Grønnegaard, J. T., Hmd., Fuglesang, 28. Slg. Pc. (37d) 1,8-6,6-2,1. ♡Aak.
- \*Gudbergesen, Niels P., Arbm., Ellesvang. ♡Aak.
- Johs., Avlsbr., Kløvedal. (196ek) 6,3-6,1-2,3. ♡Alm.
- \*Asta, Husbest., Liselund. ♡Aak.
- HAAGENSEN, Anker Andr., Avlsbr., Løvhøj, 8. Slg. Pc. (17d) 6,7-12,2-5,2. ♡Aak. ♡Aak. 151v.
- J., Avlsbr., Fremtidshaab, 24. Vdg. Pc. (100n) 6,0-7,7-3,5. ♡Aak.
- \*Haahr, H., Mejeribest., Mejeriet Bøsthøj. ♡Aak. ♡Aak. 17.
- Hald, Elna, Enkefrue, Gdr., Ravnsgd., 2. Vdg. (78a) 24,6-27,4-10,6. ♡Aak. ♡Aak. 158y.
- \*Hansen, Carl, Arbejdsleder, Statsungdomsleiren. ♡Alm. ♡Aak. 234.
- Aage, Arbm., Lilledal, 63. Slg. Pc. (72g) 2,3-0,2. ♡Aak.
- Alfr. A., Arbm., 24. Vdg. Pc. (100z) 4,0-0,2. ♡Aak.
- Andr. L., Arbm., Kannikegd. Pc. (3bc) 5,5-0,7. ♡Aak.
- \*Ernst Th., Arbm., Kannikegd. Pc. ♡Aak.
- \*Jens Edv., Arbm., 24. Vdg. Pc. ♡Aak.
- \*Jensinius, Arbm., Kommunehuset. ♡Aak.
- \*Kaj, Arbm., Villa Ekko. ♡Alm.
- M. A., Arbm., Aabo, 58. Slg. Pc. (67 l) 3,0-0,3. ♡Aak.
- Sivald, Arbm., 25. Slg. Gr. ♡Aak.
- Chr., Avlsbr., Bjergely, 24. Vdg. Pc. (100u) 11,4-14,2-5,4. ♡Aak.
- Chr. J., Avlsbr., Højvang, 5. Slg. Pc. (14e) 4,8-7,1-1,7. ♡Aak.
- Ejnar, Avlsbr., 39. Slg. Pc. (48b) 3,3-7,1-2,6. ♡Aak.
- Ejnar Kalf, Avlsbr., Gravgårde. (1dd) 8,2-14,5-7,2. ♡Aak. ♡Aak. 44x.
- Harald, Avlsbr., 6. Vdg. Pc. (82d) 6,3-8,1-2,2. ♡Aak.
- Jens Peter, Avlsbr., Marienlund, Vallensgd. Pc. (1ap) 6,8-9,7-4,3. ♡Alm.
- Julius, Avlsbr., Ellevang, 6. Slg. Pc. (15c) 16,2-17,4-6,2. ♡Aak.
- Karl, Avlsbr., Fredenshjem. (149b) 5,6-12,2-4,7. ♡Aak.
- Konrad, Avlsbr., Godthaab. (157) 7,1-11,7-4,4. ♡Aak.
- Knud, Avlsbr., Solvang, Vallensgd. Pc. (1e) 23,4-29,4-13,0. ♡Alm. ♡Aak. 243x.
- L. Johs., Avlsbr., Højly, Højlyngen. (195) 6,0-8,3-2,3. ♡Aak. ♡Aak. 155v.
- Otto M., Avlsbr., Kratlund, 4. Vdg. Pc. (80f) 15,2-19,8-7,0. ♡Aak. ♡Aak. 187v.
- Peter Michael, Avlsbr., Højlyngen. (196a) 6,7-6,1-2,3. ♡Aak.
- Thorv. A., Avlsbr., Slettehøj. (173a) 11,6-13,7-6,6. ♡Aak. ♡Aak. 205y.

- Hansen, Triman Chr., Avlsbr., Skovsdal. (134) 9,0-11,7-5,4. ☞Alm.
- Vald. M., Avlsbr., Axelvang. (151b) 8,6-13,2-4,9. ☞Aak.
- Villy Andreas, Avlsbr., Villysminde. (196fl) 5,5-6,3-2,3. ☞Aak.
- H. P., Chauffør, Præstegd. Pc. (5bv). ☞Aak.
- Poul Marker, Chauffør, Præstegd. Pc. (5aø). ☞Aak.
- Kristine, Enkefrue, Kannikegd. Pc. (3y) 4,0-0,3. ☞Aak.
- Marie, Enkefrue, Kannikegd. Pc. (3br) 10,0-0,8. ☞Aak.
- \*Emma, Frk., Ø. Skole. ☞Aak.
- Anker, Gdr., Bjergegd., 24. Vdg. (100a) 23,2-27,0-10,0. ☞Aak. ☞Aak. 159x.
- Anton, Gdr., Sogneraadsform., Skovgd., 26. Slg. (35) 45,4-60,0-38,1. ☞Aak. ☞23x.
- Hans Anker, Gdr., Brandsgd., 7. Slg. (16a) 70,0-57,3-33,9. ☞Aak. ☞Aak. 151u.
- Knud, Gdr., Hjulmagergd., 17. Vdg. (93a) 32,7-46,1-28,6. ☞Aak. ☞9.
- Markus, Gdr., St. Duegd., 45. Slg. (54a) 41,4-56,5-37,6. ☞Aak. ☞10.
- Thor, Gdr., Lynggd., 8. Slg. (17a) 41,9-57,3-33,2. ☞Aak. ☞Aak. 151x.
- Anders, Hmd., Sletteenge. (196em) 3,2-4,8-1,6. ☞Alm.
- Anthon M., Hmd., Slettevang. (196dv) 1,1-4,0-0,7. ☞Aak.
- Hans, Hmd., 20. Vdg. Pc. (96n) 1,3-4,4-0,8. ☞Aak.
- Holger P., Hmd., 22. Slg. Pc. (31b) 2,4-7,3-1,7. ☞Aak.
- Janus A., Hmd., 6. Vdg. Pc. (82g) 1,5-5,5-0,5. ☞Aak.
- Jens P., Hmd., 2. Slg. Pc. (11d) 3,8-7,3-2,6. ☞Aak.
- Johannes M., Hmd., 18. Vdg. Pc. 4,6-12,0-4,4. ☞Aak.
- Johs., Hmd., 3. Slg. Pc. (12b) 3,9-9,7-2,4. ☞Aak.
- Knud V., Hmd., 20. Vdg. Pc. (96h) 3,1-5,3-1,8. ☞Aak.
- M. P., Hmd., Snedker, 5. Slg. Pc. (14b) 2,8-8,1-2,1. ☞Aak.
- M. Andr. (kaldet Marcher) Hmd., 21. Slg. Pc. (30c) 3,5-3,7-3,7. ☞Aak.
- Margrethe, Hmd., 22. Vdg. Pc. (98c) 1,9-4,4-1,3. ☞Aak.
- \*Ingeborg, Husbest., Højly. ☞Aak.
- Karen, Husbest., Ellevang, 6. Slg. Pc. (15c) 16,2-17,4-6,2. ☞Aak.
- \*Ragnhild, Husbest., Kannikegd. Pc. ☞Aak.
- Alfred M., Købm., Egeby. (100æ) 7,8-0,2. ☞Aak. ☞Aak. 159u.
- \*Knud, Købm., 19. Vdg. Pc. (95d) 6,0-0,4. ☞Aak.
- Jens P., Montør, 3. Slg. Pc. (12o) 0,5-3,0-0,2. ☞Aak.
- \*Chr., Rentier, Lynggd., 8. Slg. ☞Aak. ☞Aak. 151x.
- \*Birgitte, Rentrice, Kannikegd. Pc. ☞Aak.
- Juliane, Rentrice, Kannikegd. Pc. (3ap) 6,0-0,7. ☞Aak.
- \*P. A., Rentier, Vallensgd. Pc. ☞Alm.
- \*H. Chr., Rentier, 5. Slg. Pc. ☞Aak.
- \*L. P., Rentier, 6. Vdg. Pc. ☞Aak.
- Niels Chr. Dahl, Smedesv., Præstegd. Pc. (5h) 5,0-0,5. ☞Aak.
- Hansen, Alman, Snedker, Sletteenge. (173c) 6,0-0,3. ☞Alm.
- \*Janus, Snedker, Tuelyst. ☞Aak.
- Alfhiild, Syerske, Kannikegd. Pc. (3t) 6,5-0,6. ☞Aak.
- \*Marie, Syerske, Kannikegd. Pc. ☞Aak.
- Holger M., Vejmand, 17. Slg. Pc. (26f) 2,5-5,1-2,0. ☞Aak.
- Henningsen, Ejnar, Hmd., Fuglesang, 28. Slg. Pc. (37b) 2,5-7,1-2,7. ☞Aak.
- Henriksen, H. M., Avlsbr., Elleshøj, 67. Slg. Pc. (67h) 11,0-14,2-6,3. ☞Aak.
- M., Mølleer, Saxebro Mølle. (88i) 14,0-0,6. ☞Aak. ☞26x.
- Cecilie, Rentrice, Kannikegd. Pc. (3bg) 5,0-0,5. ☞Aak.
- \*Hermansen, Aksel, Førstelærer, Kirkeskolen. ☞Aak. ☞Aak. 112.
- Holm, K. Vald., Arbm., 48. Slg. Pc. (57d) 1,1-4,6-1,1. ☞Aak.
- Aage, Avlsbr., Johnstrup, 9. Vdg. Pc. (85g) 5,8-16,1-4,2. ☞Aak.
- Johs. A., Avlsbr., Højvang, 6. Vdg. Pc. (82c) 3,9-8,1-2,7. ☞Aak.
- Otto, Avlsbr., Lærkeshøj, Vallensgd. Pc. (1ag) 14,9-15,7-7,2. ☞Alm. ☞Aak. 258y.
- \*H. P., Lærer, Grødeby Skole. ☞Aak. ☞Aak. 108x.
- Oluf, Glarm., Præstegd. Pc. (5bq) 7,0-0,6. ☞Aak. ☞Aak. 225.
- \*Jensine, Husbest., St. Krusegd. ☞Aak.
- Evald, Mejerist, Villa Brink, 30. Slg. Pc. (39f) 7,0 0,4. ☞Aak.
- Hans P., Rentier, Præstegd. Pc. (5aq) 3,5-0,1. ☞Aak.
- \*Tideman J., Rentier, Stubbegd., 1. Slg. ☞Aak. ☞Aak. 211y.
- Viggo J., Snedker, 21. Slg. Pc. (30f) 6,0-0,2. ☞Aak.
- \*Horn-Jespersen, H. J., Arbejdsleder, Statsungdomslejren. ☞Aak. ☞Aak. 234.
- \*Højklint, Søren Otto, Arbm., 2. Slg. Pc. ☞Aak.
- IPSEN, Børge, Arbm., Nordlyst, Aaker Plantage. (196sz) 0,9-7,0-0,2. ☞Aak.
- Hans P., Arbm., Nyby, 9. Vdg. Pc. ☞Aak.
- \*Mary, Arbejderske, Egeby, 6. Vdg. Pc. ☞Aak.
- Aage, Avlsbr., Munkerup, 15. Vdg. Pc. (91d) 10,9-22,5-12,3. ☞Aak. ☞43.
- Andrea, Avlsbr., Smaalyngen. (167) 7,9-11,7-4,9. ☞Aak.
- \*Karl G., Best., Smaalyngen. (167). ☞Aak.
- Hansine, Enkefrue, Præstegd. Pc. (5bt) 6,0-0,4. ☞Aak.
- Aksel, Gdr., Egeskovsgd., 65. Slg. (74a) 29,3-31,7-16,9. ☞Aak. ☞Aak. 50y.
- Andr. P., Gdr., Aagd., 13. Vdg. (89) 24,6-37,9-23,9. ☞Aak. ☞7y.
- Peter J., Gdr., Kastelsgd., 3. Vdg. (79b) 10,1-16,7-6,6. ☞Aak. ☞Aak. 155u.
- Aage, Hmd., 43. Slg. Pc. (52d) 2,4-7,1-1,9. ☞Aak.
- Aksel K., Hmd., 45. Slg. Pc. (54m) 3,0-0,1. ☞Aak.
- Hans C., Lundtofte, 9. Vdg. Pc. (85ø) 3,0-9,0-2,7. ☞Aak.
- Jeppe J., Hmd., Højlyngen. (196f) 3,0-7,1-1,3. ☞Aak.

- Ipsen, Valdemar A., Hmd., 46. Slg. Pc. (55b) 1,1-5,1-1,2. ♡Aak.  
 — \*Alfr., Rentier, Egeskovsgd. ♡Aak. ♡Aak. 50y.  
 — Peter, Rentier, Virkelyst, 19. Vdg. Pc. (95b) 5,5-0,4. ♡Aak.  
 Iversen, Chr. P., Rentier, Præstegd. Pc. (5am) 8,0-0,9. ♡Aak.
- JACOBSEN, A., Arbm., Boderne, 29. Slg. Pc. (38g) 3,0-0,2. ♡Aak.**  
 — Adolf, Arbm., Damhytten, Præstegd. Pc. (5aæ) 4,0-0,5. ♡Aak.  
 — \*Karl Fr., Arbm., 7. Slg. Pc. ♡Aak.  
 — \*Vilh. Bech, Arbm., 58.—60. Slg. Pc. ♡Aak.  
 — \*Marie, Arbejderske, Vallensgd. Gr. ♡Alm.  
 — Math. P., Avlsbr., Skovly, 9. Vdg. Pc. (85v) 5,0-9,5-2,9. ♡Aak.  
 — Niels P., Avlsbr., Iglesminde, Kirke Pc. (8e) 6,0-9,2-4,1. ♡Aak.  
 — Hans P., Baneform., Kannikegd. Pc. (3cd) 8,2-1,0. ♡Aak.  
 Jakobsen, Andr. M., Hmd., 7. Slg. Pc. (16h) 3,5-5,1-1,7. ♡Aak.  
 Jensen, Anth., Arbm., 20. Vdg. Pc. (96ab) 3,0-0,2. ♡Aak.  
 — \*Holger G., Arbm., St. Hallegd. Hus. ♡Lo.  
 — \*Villy Johs., Arbm., Præstegd. Pc. ♡Aak.  
 — Ove, Arbm., Lynghøj. (196gt) 5,3-0,1. ♡Aak.  
 — \*Thorv., Arbm., St. Myregd. Gr. ♡Aak.  
 — \*Thorv., Arbm., 19. Vdg. Gr. ♡Aak.  
 — Chr., Avlsbr., 45. Slg. Pc. (54g) 3,4-9,2-3,6. ♡Aak.  
 — Chr., Avlsbr., Nordly, 5. Slg. Pc. (14g) 6,7-7,1-2,3. ♡Aak.  
 — Hans C., Avlsbr., Amtsraadsmidl., Bidstrupsminde, 11. Slg. Pc. (20f) 2,4-8,0-2,3. ♡Aak. ♡Aak. 265y.  
 — Hans C., Avlsbr., Vallingeberget, Højlyngen. (196v) 17,0-14,2-5,8. ♡Aak. ♡Aak. 203u.  
 — Josef, Avlsbr., Havstensmyre, Højlyngen. (196r) 11,3-8,1-3,0. ♡Aak.  
 — Josef, Avlsbr., Axelhøj. (181a) 15,0-16,3-7,1. ♡Aak. ♡Aak. 203x.  
 — J. Ludvig, Avlsbr., 62. Slg. Pc. (71b) 5,5-9,6-3,4. ♡Aak.  
 — Ludv., Avlsbr., Limensgade, 47. Slg. Pc. (56e) 14,5-17,9-9,4. ♡Aak. ♡Aak. 53.  
 — Osvald E., Avlsbr., Møllevang, 17. Slg. Pc. (26k) 4,5-10,6-2,8. ♡Aak.  
 — Peder Chr., Avlsbr., Liselund, 9. Slg. Pc. (18e) 5,0-7,1-2,6. ♡Aak.  
 — **Sinius, Avlsbr., Ellevang, 8. Slg. Pc. (17n) 3,1-7,4-2,4. ♡Aak.**  
 — Thorv., Avlsbr., Egelund, 24. Vdg. Pc. (100o) 9,7-15,2-5,1. ♡Aak.  
 — Aage, Bagerm., Kannikegd. Pc. (3p) 12,1-0,7. ♡Aak. ♡Aak. 121.  
 — \*Ejner, Best., Myragre Mølle. ♡Aak. ♡Aak. 157u.  
 — \*Hans Andr., Best., Kirke Pc. ♡Aak.  
 — \*Knud, Best., Ravnsgd. ♡Aak. ♡Aak. 158y.  
 — \*Rudolf, Best., Sjellebro, 39. Slg. Pc. ♡Aak.  
 — Hulda, Enkefrue, Præstegd. Pc. (5bi) 5,3-0,2. ♡Aak.  
 — Godtfred, Fabrikant, Bornh. Træskofabrik. (1bv) 8,5-0,3. ♡Alm. ♡Aak. 226u.  
 — \*Henry, Forv., St. Krusegd. ♡Aak. ♡Aak. 141u.  
 — \*Niels, Foderm., Brogd. Hus. ♡Aak.
- \*Jensen, Valborg, Frk., Ravnsgd. ♡Aak. ♡Aak. 158y.  
 — Anton, Gdr., Pibereg., 12. Vdg. (88a) 21,3-38,3-23,5. ♡Aak. ♡Aak. 38x.  
 — Hans Andr., Gdr., St. Krusegd., 20. Slg. (29a) 36,9-58,4-36,5. ♡Aak. ♡Aak. 141u.  
 — Hans Asbjørn, Gdr., Løjtnant, L. Krusegd., 19. Slg. (28a) 35,8-56,1-29,5. ♡Aak. ♡Aak. 42u.  
 — Johs. M., Gdr., Smedegd., 16. Slg. (25a) 29,8-40,8-21,2. ♡Aak. ♡Aak. 83x.  
 — Kaj, Gdr., Vejrmøllegd., 52. Slg. (61a) 49,9-63,6-42,5. ♡Aak. ♡Aak. 142u.  
 — Sigurd P., Gdr., Sandemand, Vasagd., 42. Slg. (51) 33,0-51,1-29,3. ♡Aak. ♡Aak. 34.  
 — Ahlmann J., Hmd., Enghave, 18. Vdg. Pc. (94i) 2,9-7,6-2,6. ♡Aak.  
 — Aksel H., Hmd., 32. Slg. Pc. (41k) 2,1-6,1-1,8. ♡Aak.  
 — Hansine, Hmd., Sjellebro, 39. Slg. Pc. (48c) 1,2-6,1-1,3. ♡Aak.  
 — Hans P., Hmd., Saxevang, 27. Slg. Pc. (36d) 1,6-6,1-1,8. ♡Aak.  
 — Janus A. S., Hmd., Skovfryd, 3. Slg. Pc. (12l) 1,8-6,1-1,2. ♡Aak.  
 — Ludv. A., Hmd., 14. Slg. Pc. (23i) 2,3-6,1-1,6. ♡Aak.  
 — \*Karen, Husbest., Nybo, 14. Slg. Pc. ♡Aak.  
 — \*Marie, Husbest., Præstegd. Pc. ♡Aak.  
 — Knud A., Købm., Bøsthøjhus. (40l) 8,0-0,2. ♡Aak. ♡Aak. 58y.  
 — Ejnar, Malerm., 5. Slg. Pc. (14r) 5,0-0,4. ♡Aak.  
 — \*Astrid, Musiklærerinde, Axelhøj. ♡Aak. ♡Aak. 203x.  
 — Arne, Mølleer, Hundshale Mølle, 17. Slg. Pc. (26q) 4,6-12,5-0,6. ♡Aak. ♡Aak. 75.  
 — Mathea, Mølleer, Myragre Mølle. (2b) 1,4-19,0-1,3. ♡Aak. ♡Aak. 157u.  
 — \*Albine, Rentrice, Kannikegd. Pc. ♡Aak.  
 — Chr., Rentier, Kannikegd. Pc. (3bo) 6,5-0,6. ♡Aak.  
 — \*Edv. H., Rentier, L. Krusegd. ♡Aak. ♡Aak. 42u.  
 — Emil, Rentier, Vallensgd. Pc. (1vv) 0,9-5,0-0,5. ♡Alm. ♡Aak. 258x.  
 — Peter, Rentier, Lillevang. 5. Slg. Pc. (14p) 5,0-0,4. ♡Aak. ♡Aak. 159y.  
 — \*Richard, Rentier, Bornh. Træskofabrik. ♡Alm. ♡Aak. 226u.  
 — \*Sigfred, Rentier, Havstensmyre. ♡Aak.  
 — \*Thor, Rentier, Vejrmøllegd. ♡Aak. ♡Aak. 142u.  
 — Thora, Rentrice, Præstegd. Pc. (5ae) 5,0-0,5. ♡Aak.  
 — \*Aage, Slagterm., Møllevej. (5bf) 6,0-0,2. ♡Aak.  
 — Thorvald, Smedem., 17. Slg. Pc. (26o) 3,0-0,2. ♡Aak.  
 — Fred Dam, Smedesv., Kannikegd. Pc. (3aa) 6,0-0,5. ♡Aak.  
 — \*Jørgen Peter, Snedkersv., Præstegd. Pc. (5bp) 6,0-0,4. ♡Aak.  
 — \*Henry, Snedkersv., Kannikegd. Pc. (3m) 5,2-0,4. ♡Aak.
- Jespersen, Hans Anker, Maskinm., Kannikegd. Pc. (3ce) 8,0-0,9. ♡Aak. ♡Aak. 241.  
 Johansen, Andr., Avlsbr., Skovbo, 2. Slg. Pc. (11c) 4,2-6,1-1,9. ♡Aak.  
 — Otto O. J., Mølleer, Sigtømøllen, 58. Slg. Pc. (67k) 2,4-12,6-1,6. ♡Aak. ♡Aak. 205x.

- \*Johansen, Viggo, Forp., Stormly, 9. Vdg. Pc. (85m) 3,3-8,1-1,9. ♡Aak.
- Johnsen, Ove E., Hmd., Traktorfører, 55. Slg. Pc. (64b) 2,7-7,1-2,6. ♡Aak.
- Juul, Adolf, Avlsbr., Tornly, 23. Slg. Pc. (32f) 2,8-6,6-2,2. ♡Aak.
- Hans Chr., Avlsbr., Vestertoft, 20. Vdg. Pc. (96m) 4,8-6,4-1,9. ♡Aak.
- P., Vognm., Kannikegd. Pc. (3bk) 9,5-1,0. ♡Aak. ♡Aak. 124.
- \*Jørgensen, Edmund, Arbm., Værfeldtsgd. Hus. ♡Aak.
- Thorv. A., Arbm., v. Almindingen. (196gd) 5,0-0,3. ♡Alm.
- Aksel C., Avlsbr., Pærehuset. (105) 10,8-15,2-5,4. ♡Aak.
- Hans, Avlsbr., Bobbedal, 64. Slg. Pc. (73c) 4,7-10,1-3,6. ♡Aak.
- Johs., Avlsbr., Enghøj. (147a) 14,2-17,3-6,9. ♡Aak. ♡Aak. 207u.
- \*Magnus, Gartner, 9. Vdg. Pc. ♡Aak.
- Anthon, Gdr., Dalegd., 18. Slg. Pc. (27a) 39,0-55,3-33,8. ♡Aak. ♡Aak. 84x.
- Aksel, Hmd., Lillehøj, 59. Slg. Pc. (68f) 1,7-6,6-0,9. ♡Aak.
- Alfr., Hmd., Egeby, 24. Vdg. Pc. (100t) 4,2-5,6-1,5. ♡Aak.
- H. C., Hønseriejer, 9. Vdg. Pc. (85l) 1,0-3,6-0,6. ♡Aak.
- Thorv., Hønseriejer, Aalykke, 56. Slg. Pc. (65c) 0,7-7,4-0,8. ♡Aak. ♡Aak. 78u.
- \*Iver, Lærer, Statsungdomslejren. ♡Aak. ♡234.
- Niels P., Rentier, Kannikegd. Pc. (3ø) 5,8-0,4. ♡Aak.
- \*Janus, pens. Skovbetjent. (196hc) 6,0-0,1. ♡Aak.
- \*Børge, Snedkersv., Vallensgd. Pc. ♡Alm.
- \*Kamilla, Økonoma, Statsungdomslejren. ♡Aak. ♡Aak. 234.
- KAAS, Hjalmar Th., Avlsbr., Dalshøj. (1b) 9,7-18,0-5,5. ♡Alm. ♡Aak. 243u.
- Kaj, Aage, Gdr., L. Klintgd., 12. Slg. Pc. (21a) 22,5-32,6-16,1. ♡Aak. ♡Aak. 134.
- Esther, Husejer, Præstegd. Pc. (5bs) 6,0-0,4. ♡Aak.
- \*Trine, Rentrice, Præstegd. Pc. ♡Aak.
- Karpynka, V., Avlsbr., Aldersro, 18. Vdg. Pc. (93d) 5,5-11,6-5,1. ♡Aak.
- Kert, Gordon, Bagersv., Kannikegd. Pc. (3bx) 6,0-0,4. ♡Aak.
- \*Carlo, Kommiss, Kannikegd. Pc. ♡Aak.
- Kjeldsen, Aksel, Avlsbr., Løkkersly. (160) 7,5-16,3-6,6. ♡Aak.
- Osvald, Gdr., Vævergd., 22. Vdg. Pc. (98a) 15,0-24,4-10,7. ♡Aak. ♡Aak. 36y.
- Kjøller, Anth., Arbm., 33. Slg. Gr. ♡Aak.
- \*Math., Arbm., 58.—60. Slg. Pc. ♡Aak.
- Hans P., Avlsbr., Nøjsomhed, 13. Slg. Pc. (22f) 6,9-16,2-6,1. ♡Aak.
- \*Lars, Gaardbest., Højegd., 9. Slg. ♡Aak. ♡Aak. 164x.
- Elna C., Gdr., Højegd., 9. Slg. Pc. (18a) 38,2-39,0-24,6. ♡Aak. ♡Aak. 164x.
- Herman, Proprt., Kannikegd., Proprtgd. (3a) 53,0-80,6-48,6. ♡Aak. ♡Aak. 95.
- \*Karoline, Husbest., Nøjsomhed, 13. Slg. Pc. ♡Aak.
- Kloe, Conrad, Hmd., 53. Slg. Pc. (62h) 3,5-7,7-3,5. ♡Aak.
- \*Kløcker, Chr., Arbm., Soldatergd. Hus. ♡Aak.
- Knudsen, Andr., Arbm., 20. Vdg. Pc. (96aa) 2,5-0,1. ♡Aak.
- \*Ernst, Arbm., Frydenlund, Vallensgd. Pc. (136) 2,1-4,9-1,5. ♡Alm.
- Knud M. Peter, Avlsbr., Tvillingshus, 15. Slg. Pc. (24b) 11,2-17,2-7,3. ♡Aak.
- J., Hmd., Aldersminde, 9. Vdg. Pc. (85r) 1,9-6,1-1,4. ♡Aak.
- Konrad, Hmd., 1. Slg. Pc. (10e) 0,5-2,7-0,3. ♡Aak.
- Magnus, Hmd., Dalshøj, 27. Slg. Pc. (36c) 1,7-7,1-1,9. ♡Aak.
- Koefoed, H. P., Avlsbr., Skovshøj, 46. Slg. Pc. (55g) 3,7-10,6-3,8. ♡Aak.
- Konrad, Avlsbr., Bækkelund, 9. Vdg. Pc. (85b) 20,9-31,6-15,3. ♡Aak. ♡Aak. 167y.
- \*Hansine, Enkefrue, Skovshøj, 46. Slg. Pc. ♡Aak.
- \*Ole H., Forv., Runegd., 25. Slg. ♡Aak. ♡50.
- Arne, Gdr., Siegd., 4. Slg. og 4. Vdg. Pc. (13 og 80a) 59,9-63,0-33,9. ♡Aak. ♡Aak. 160.
- Esper, Gdr., Snygegd., 5. Vdg. Pc. (81a) 26,7-26,5-11,8. ♡Aak. ♡Aak. 187u.
- Hans C., Gdr., Kaptajn, R. af Db., Lauegd., 34. Slg. Pc. (43a) 63,1-83,3-60,1. ♡Aak. ♡15.
- Hans Madsen, Gdr., Langemyregd., 21. Slg. Pc. (30a) 74,9-90,3-60,4. ♡Aak. ♡Pe. 10.
- Karl Edvard, Gdr., Runegd., 25. Slg. Pc. (34) 26,5-34,3-20,3. ♡Aak. ♡50.
- Knud, Gdr., L. Duegd., 46. Slg. Pc. (55a) 29,0-46,1-28,9. ♡Aak. ♡19.
- Thor E., Gdr., St. Bakkegd., 38. Slg. Pc. (47a) 62,8-64,7-44,0. ♡Aak. ♡5x.
- \*Inge, Husbest., Lauegd. ♡Aak.
- \*Oliva, Husbest., Runegd. ♡Aak.
- Holger, Kommunekass., Kannikegd. Pc. (3o) 7,2-0,8. ♡Aak. ♡Aak. 96.
- Hedvig, Rentrice, Kannikegd. Pc. (3bp) 13,0-1,5. ♡Aak.
- Sofie, Rentrice, Præstegd. Pc. (5z) 11,0-1,3. ♡Aak.
- Kofod, Andr., Avlsbr., Englyst, 9. Vdg. Pc. (85e) 4,9-12,0-3,2. ♡Aak.
- Axel, Avlsbr., Graneli, 24. Vdg. Pc. (100h) 50,7-34,2-14,2. ♡Aak. ♡Aak. 266x.
- Kofoed, Anthon, Arbm., Hammershøj. (196gh) 2,5-0,2. ♡Alm.
- Johs. L., Arbm., Klippen, 22. Vdg. Pc. (98e) 2,5-0,2. ♡Aak.
- Karl J., Arbm., Sletteenge. (196gn) 4,2-0,2. ♡Alm.
- Poul A., Arbm., Vallensgd. Pc. (1bx) 6,0-0,2. ♡Alm.
- \*Svend Aage, Arbm., Vallensgd. Pc. ♡Alm.
- \*Svend H., Arbm., Vallensgd. Gr. ♡Alm.
- Villy, Arbm., Højlyngen. (196gg) 3,0-0,2. ♡Aak.
- Bertha, Avlsbr., Østervang, 9. Vdg. Pc. (85x) 1,7-3,4-0,9. ♡Aak.
- H. G., Avlsbr., Gadevang, 5. Slg. Pc. (14m) 6,1-11,2-4,1. ♡Aak.
- Hans A., Avlsbr., Sortebjerg, 5. Vdg. Pc. (81c) 15,7-13,1-6,3. ♡Aak.
- Karl R., Avlsbr., Højvang, Kongens Mark. (196n) 9,9-11,7-3,6. ♡Aak.
- Marie, Avlsbr., Solhjem. (143c) 3,6-6,6-2,0. ♡Alm.



- Kofoed**, Martin, Avlsbr., Nybo, 14. Slg. Pc. (23b) 10,2-17,3-7,5. ♡Aak. ♡Aak. 206y.
- **Povl**, Avlsbr., Kildebo, 5. Slg. Pc. (14h) 8,6-7,1-2,4. ♡Aak.
- \***O.**, Best., Pæregd., 37. Slg. (46a) 22,9-41,9-24,2. ♡Aak. ♡41.
- **Bothilda**, Enkefrue, 31. Slg. Pc. (40e) 2,2-0,2. ♡Aak.
- \***Laurits**, Foderm., St. Bukkegd. Gr. ♡Aak.
- \***Erik N.**, Forv., Hundshalegd. ♡Aak. ♡Aak. 88.
- **Aage**, Gdr., Frostegd., 56. Slg. (65a) 21,3-32,0-12,9. ♡Aak. ♡Aak. 78y.
- **Agnes**, Gdr., Hundshalegd., 15. Slg. (24a) 48,1-56,0-36,0. ♡Aak. ♡Aak. 88.
- **Anthon**, Gdr., Bobbegd., 64. Slg. (73a) 25,9-28,6-13,6. ♡Aak. ♡Aak. 50u.
- **Carl**, Gdr., Spidlegd., 21. Vdg. (96a) 37,5-45,0-25,7. ♡Aak. ♡Aak. 32x.
- **Ejvind**, Gdr., St. Bukkegd., 50. Slg. (59a) 45,5-79,8-48,5. ♡Aak. ♡1.
- **Johs.**, Gdr., St. Munkegd., 31.—32. Slg. (40a) 61,0-95,4-62,4. ♡Aak. ♡4.
- **Karl**, Gdr., L. Hallegd., 41. Slg. (50a) 39,8-47,0-26,4. ♡Aak. ♡31.
- **Johanne**, Husejer, Skagelfaldet, 59. Slg. Gr. ♡Aak.
- **Emil**, Hmd., Engvang. (8f) 2,3-7,1-2,2. ♡Aak.
- **Hans Johs.**, Hmd., Hvide Hus. (196fø) 3,8-5,0-0,9. ♡Aak.
- **Johs. G.**, Hmd., Ringhøj. (141a) 2,5-6,1-1,5. ♡Alm. ♡Aak. 269y.
- \***Asta**, Hushest., Snygegd. ♡Aak.
- \***Kristine**, Hushest., Sortebjerg. ♡Aak.
- \***Laur. P.**, Kontrolass., Kannikegd. ♡Aak.
- \***Axel**, Lærer, Ndr. Skole. ♡Aak.
- **Herman**, Murer, 20. Vdg. Pc. (96e) 1,5-4,5-1,0. ♡Aak.
- **Ludvig**, Rentier, Præstegd. Pc. (5ø) 9,5-1,2. ♡Aak.
- \***Peter A.**, Rentier, L. Hallegd. ♡Aak. ♡31.
- Krag**, Anna, Avlsbr., Poulsensminde, 8. Slg. Pc. (17i) 4,6-7,1-2,3. ♡Aak.
- \***Kubitsky**, Peter, Arbm., Vallensgd. Gr. ♡Alm.
- Kure**, J. P., Avlsbr., Marienlyst, Sletteenge. (190) 4,4-5,6-2,0. ♡Aak.
- **Poul**, Avlsbr., Arbejdslyst. (196eu) 11,2-9,2-3,9. ♡Alm.
- **Carl Chr.**, Marskandiser, Kannikegd. Pc. (3ca) 11,0-1,2. ♡Aak. ♡Aak. 137.
- \***Køhlert**, Thorkild, Arbm., 15. Vdg. Pc. ♡Aak.
- **H.**, Hmd., Kalby, 16. Vdg. Pc. (92b) 1,4-5,4-1,4. ♡Aak.
- LAMBRECHT**, Andr., Hmd., 6. Vdg. Pc. (82f) 4,9-5,7-1,3. ♡Aak.
- Larsen**, Aage, Arbm., Kirke Pc. (8a) 1,7-8,8-1,2. ♡Aak.
- **Aage**, Arbm., Lundsminde. (153b) 2,9-6,1-2,1. ♡Aak.
- \***Carl Aage**, Arbm., Egeby, 5. Slg. Pc. ♡Aak.
- **Andr.**, Avlsbr., 9. Slg. Pc. (18c) 7,9-12,2-6,8. ♡Aak.
- **Conrad**, Avlsbr., Smaalyngen. (163b) 5,8-9,7-3,3. ♡Aak.
- **Hans A.**, Avlsbr., Skovly. (140) 5,0-9,6-2,7. ♡Alm.
- **Hans Andr.**, Avlsbr., Sydvang, 6. Slg. Pc. (15f) 6,2-8,9-3,8. ♡Pe.
- Larsen**, Peter, Avlsbr., Pilevang. (163a) 15,7-29,5-13,2. ♡Aak. ♡Aak. 166x.
- **Ludv.**, Gdr., Stensgd., 39. Slg. (48a) 19,6-25,0-13,5. ♡Aak. ♡54x.
- **Marie**, Enkefrue, Kannikegd. Pc. (3al) 8,0-1,4. ♡Aak.
- **Marie**, Frk., Kannikegd. Pc. (3z) 2,0-0,2. ♡Aak.
- **Emma**, Husejer, Sigtehøj. (196ee) 1,0-4,3-0,7. ♡Aak.
- **Alfr. P.**, Hmd., Stensvang, 47. Slg. Pc. (23k) 1,7-4,6-1,2. ♡Aak.
- **Alfr. P.**, Hmd., Sølyst, 15. Vdg. Pc. (91f) 1,4-6,1-1,5. ♡Aak.
- **Frimodt A.**, Hmd., 32. Slg. Pc. (41n) 2,6-6,6-2,4. ♡Aak.
- **Frode**, Hmd., Styrrebro, 9. Vdg. Pc. (85aa) 1,9-8,1-1,6. ♡Aak. ♡Aak. 177x.
- **Hans P.**, Hmd., 48. Slg. Pc. (57f) 1,2-5,0-1,1. ♡Aak.
- **Johs.**, Hmd., Jættedal, 19. Slg. Pc. (28b) 1,9-5,6-1,6. ♡Aak.
- **Poul**, Hmd., 47. Slg. Pc. (56c) 1,5-4,6-1,3. ♡Aak.
- \***Anna**, Hushest., Lundsminde. ♡Aak.
- \***Astrid**, Hushest., Skovly. ♡Alm.
- \***Ella**, Lærerinde, Ndr. Skole. ♡Aak.
- \***Jens J.**, Mejerist, Kannikegd. Pc. ♡Aak.
- \***Jens**, Rentier, Styrrebro. ♡Aak.
- **Ludvig P.**, Rentier, Fredbo. (196gr) 5,5-0,3. ♡Aak.
- **Karen**, Rentrice, Kannikegd. Pc. (3bh) 6,0-0,6. ♡Aak.
- **Poul**, Snedker, Ugleenge, 32. Slg. Pc. (41o) 2,2-6,6-2,1. ♡Aak.
- **Nic.**, Sparekasseass., Kannikegd. Pc. (3aq) 6,0-0,6. ♡Aak.
- \***Poul**, Typograf, Præstegd. Pc. (5bd) 6,0-0,3. ♡Aak.
- \***Andr.**, Vognm., Præstegd. Pc. ♡Aak.
- Lassen**, Chr., Avlsbr., Møllehuset, 8. Slg. Pc. (17l) 7,4-11,1-3,8. ♡Aak.
- **Viggo**, Smedem., Skovbroen, 2. Slg. Pc. (11f) 17,0-4,2. ♡Aak. ♡Aak. 155y.
- Laursen**, P., Hmd., Ugleenge, 14. Slg. Pc. (23e) 2,8-5,4-1,5. ♡Aak.
- **Kaj**, Konstruktor og Bygm., Kannikegd. Pc.
- Lind**, Sander, Skræddersv., Kannikegd. Pc. (3s) 4,8-0,4. ♡Aak.
- Lindell**, Anders, Arbm., Kannikegd. Pc. (3ck) 2,5-0,2. ♡Aak.
- Lou**, H., Snedker, Boderne, 33. Slg. Pc. (42d) 3,0-0,1. ♡Aak.
- Low**, Harald, Gdr., V. Ellesgd., 66. Slg. (75a) 46,8-48,0-26,1. ♡Aak. ♡Aak. 50x.
- **Søren**, Rentier, Villa Bækken. (1bo) 7,7-0,6. ♡Alm. ♡Aak. 243y.
- Lund**, Hans P., Arbm., 24. Vdg. Pc. (100v) 6,0-0,2. ♡Aak.
- **Math.**, Avlsbr., Pihlsminde, 3. Vdg. Pc. (79e) 3,8-8,3-2,6. ♡Aak.
- **Conrad**, Avlsbr., Askeløkken, 9. Slg. Pc. (18b) 10,4-17,1-7,3. ♡Aak. ♡Aak. 164y.
- **Hans P.**, Avlsbr., 8. Slg. Pc. (17h) 4,6-9,1-3,6. ♡Aak.
- **Thorv. Due**, Avlsbr., Hammershøj, Vallensgd. Pc. (1g) 11,6-15,3-7,0. ♡Alm. ♡Aak. 258u.
- **Alfred**, Hmd., Smaalyngen. (196fd) 5,6-7,1-2,4. ♡Aak.

- Lund, Conrad, Hmd., Limensgade, 49. Slg. Pc. (58d) 1,1-4,8-1,1. ☞Aak.
- Hjalmar, Hmd., Skagelfaldet, 63. Slg. Pc. (72b) 2,1-4,8-1,3. ☞Aak.
- Ejnar A., Smedem., 31. Slg. Pc. (40m) 9,0-0,4. ☞Aak. ☞38y.
- Jens A., Smedem., Bakkesmedien, 38. Slg. Pc. (47b) 1,3-6,9-1,5. ☞Aak. ☞37.
- \*Anna, Syerske, Smaalyngen. ☞Aak.
- Lundahl, O., Hmd., Kongens Mark. (137a) 3,0-0,4. ☞Alm.
- Lundberg, A., Gdr., Værfeldtsgd., 17. Slg. (26a) 42,4-58,0-38,4. ☞Aak. ☞Aak. 84y.
- \*Frida, Husbest., Værfeldtsgd. ☞Aak.
- V., Malerm., Kannikegd. Pc. (3bb) 5,8-0,7. ☞Aak. ☞Aak. 185.
- Lyster, Karl, Avlsbr., Vallensgd. Pc. (11) 4,3-7,8-2,5. ☞Alm. ☞Aak. 202y.
- Thorv., Gaardskarl, Præstegd. Pc. (5ad) 5,0-0,5. ☞Aak.
- MADSEN, Aage, Arbm., 24. Vdg. Pc. (100ø) 4,0-0,2. ☞Aak.
- Alfr., Arbm., 6. Vdg. Pc. (82p) 6,0-0,2. ☞Aak.
- Alfr., Arbm., Fyrrelly, 10. Slg. Pc. (19g) 5,0-0,3. ☞Aak.
- Aage, Avlsbr., Skovshøj. (135) 15,6-19,8-9,0. ☞Alm. ☞Aak. 226y.
- Carl, Avlsbr., Krathøj, 10. Slg. Pc. (19f) 8,6-16,2-6,0. ☞Aak. ☞Aak. 235y.
- Knud, Avlsbr., Højlyngen. (182) 6,4-9,6-2,6. ☞Aak.
- Alfr., Gdr., Bækkeskov, 57. Slg. (66) 28,8-34,6-15,7. ☞Aak. ☞Aak. 183y.
- \*Peder, Gartner, Skovshøj. ☞Alm. ☞Aak. 226y.
- Jens A., Husejer, Egeby, 6. Slg. Pc. (15h) 1,6-0,2. ☞Aak.
- Alfred, Hmd., Risenlund, 36. Slg. Pc. (45c) 1,0-4,3-1,0. ☞Aak.
- Hans C., Hmd., Egeby, 6. Vdg. Pc. (82e) 4,0-5,0-1,6. ☞Aak.
- Ejner Due, Overbetjent, Kannikegd. Pc. (3bd) 15,0-1,5. ☞Aak. ☞Aak. 15.
- \*Chr., Rentier, Skovshøj. ☞Alm. ☞Aak. 226y.
- Johan, Rentier, Kannikegd. Pc. (3n) 6,2-0,7. ☞Aak.
- Madvig, C. P., Gdr., L. Myregd., 1. Vdg. (77a) 38,3-37,0-19,8. ☞Aak.
- Marcher, Andr., Arbm., Styrmandsminde (19h) 3,0-0,1. ☞Aak.
- Ludv., Arbm., Kannikegd. Pc. (3cq) 6,2-0,4. ☞Aak.
- Alfred, Avlsbr., Stenebjerg, Højlyngen. (185a) 8,9-10,2-4,4. ☞Aak.
- Chr., Avlsbr., Saxebro, 29. Slg. Pc. (38e) 3,3-10,6-3,6. ☞Aak. ☞23y.
- Hans P., Avlsbr., Bækkedal, 9. Slg. Pc. (18h) 10,3-16,3-8,0. ☞Aak. ☞Aak. 235x.
- Hans P., Avlsbr., Klippely, Smaalyngen, 16. Slg. Pc. (25f) 5,6-9,1-2,9. ☞Aak.
- Janus, Avlsbr., Højlyngens Klippe. (196bu) 16,3-10,2-4,2. ☞Aak.
- Ludv. C., Avlsbr., Højlyngen. (196h) 9,6-14,2-4,0. ☞Aak.
- Poul, Avlsbr. 24. Slg. Pc. (31c) 4,0-10,2-4,1. ☞Aak.
- Valter, Avlsbr., Kannikevang. (3r) 10,0-18,3-8,2. ☞Aak.
- Marcher, Jens Vald., Gdr., Hullegd., 44. Slg. (53a) 14,1-24,5-13,0. ☞Aak. ☞48.
- Carl, Hmd., Lillevang, Vallensgd. Pc. (1bl) 5,5-8,7-3,6. ☞Alm.
- Johs., Hmd., 49. Slg. Pc. (58e) 1,5-5,3-1,6. ☞Aak.
- Marcussen, Niels, Vejmand, 3. Slg. Pc. (12h) 0,8-5,2-0,5. ☞Aak. ☞Aak. 157x.
- Mikkelsen, Helmuth E., Arbm., 9. Slg. Pc. (18p) 1,2-0,2. ☞Aak.
- Mogensen, Svend Aage, Avlsbr., Hegnsgd., Smaalyngen. (166) 14,3-19,3-8,1. ☞Aak.
- Aage, Hmd., Bodelyngen, 18. Vdg. Pc. (94d) 1,6-4,4-1,1. ☞Lo.
- Dion, Hmd., 5. Slg. Pc. (14c) 1,7-4,3-0,7. ☞Aak.
- \*Anna, Lærerinde, Kirkeskolen. ☞Aak.
- Alfred, Møllejer, Limensgade Mølle, 45. Slg. Pc. (54b) 1,5-26,0-1,7. ☞Aak. ☞12.
- \*Harald M., Politibetjent, Kannikegd. Pc. ☞Aak.
- Poul, Vognm., Hedebo. (177) 14,5-14,7-5,8. ☞Alm. ☞Aak. 117x.
- Mortensen, Arne, Arbm., Vallensgd. Pc. (1h) 0,9-5,5-0,5. ☞Alm.
- Lloyd Carlo, Arbm., 24. Vdg. Pc. (31f) 3,5-0,1. ☞Aak.
- Carl, Avlsbr., Bondeløkken. (132) 11,2-13,2-5,9. ☞Alm. ☞Aak. 269x.
- Math., Avlsbr., Tvillingshus, 16. Slg. Pc. (25c) 9,4-15,8-7,3. ☞Aak. ☞Aak. 83u.
- Frede, Gdr., Grødbygd., 24. Slg. (33a) 21,7-30,6-15,9. ☞Aak.
- Erik, Hmd., Strandlyst, 34. Slg. Pc. (43b) 1,7-4,6-1,0. ☞Aak.
- H. C., Hmd., Grønager. (153a) 2,4-6,1-1,8. ☞Aak.
- Knud V., Hmd., 5. Slg. Pc. (14i) 3,3-5,4-1,4. ☞Aak.
- N. Chr., Hmd., 52. Slg. Pc. (61c) 2,7-6,1-2,4. ☞Aak.
- \*Ellen, Husbest., Værmelandsgd. ☞Aak.
- \*Munch, Holger, Arbm., 25. Vdg. Gr. ☞Aak.
- Karen, Avlsbr., Strøby, Kirke Pc. (8c) 8,9-16,6-8,9. ☞Aak. ☞Aak. 246y.
- Carl, Gdr., L. Loftsgd., 25. Vdg. (101a) 31,5-40,9-24,6. ☞Aak. ☞39x.
- Hans, Gdr., St. Grammegd., 22. Slg. (31a) 48,8-71,7-43,6. ☞Aak. ☞Aak. 141y.
- Johs., Gdr., Kratgd., 10. Slg. (19a) 52,0-42,9-23,9. ☞Aak. ☞Aak. 177y.
- Thor, Gdr., St. Loftsgd., 28. Slg. (37a) 58,9-63,4-36,4. ☞Aak. ☞11.
- Othea, Husejer, Boderne, 33. Slg. Gr. ☞Aak.
- Ingeborg, Hmd., 32. Slg. Pc. (41i) 1,4-4,6-1,1. ☞Aak.
- Alfred S., Snedkersv., Kannikegd. Pc. (3cu) 7,8-0,8. ☞Aak.
- Munk, Jenus C., pens. Landpostb., Kannikegd. Pc. (3bv) 6,0-0,4. ☞Aak.
- Oscar, Postb., Landlyst, Præstegd. Pc. (5ac) 1,7-12,0-3,3. ☞Aak.
- Myhre, Margrethe S., Husejer, Kannikegd. Pc. (3ba) 3,0-0,3. ☞Aak.
- \*Müller, Agnethe Borgen, Best., Ekkodalshuset. ☞Alm. ☞Aak. 49x.
- Aksel, Dir., Fjeldhytten. (1c) 6,8-15,8-2,8. ☞Alm. ☞Aak. 48.
- \*Olaf Borgen, Form., Klippely. ☞Alm.

- \*Müller, Poul Anker, Gaardbest., Vallensgd.  
 ☞Alm. ☞Aak. 33.
- \*Johs., Grosserer, Løjtnant, Fjeldhytten.  
 ☞Alm. ☞Aak. 48.
- Nina, Proprt., Vallensgd., Proprtgd. (1a)  
 197,8-154,5-89,5. ☞Alm. ☞Aak. 33.
- Møller, Hans Anker, Arbm., 33. Slg. Pc. (42e)  
 2,0-0,2. ☞Aak.
- Aksel, Avlsbr., Pilevang. (178) 9,4-14,7-5,6.  
 ☞Aak. ☞Aak. 207y.
- Andr., Avlsbr., Skovsvang, 61. Slg. Pc. (70d)  
 9,8-16,3-6,5. ☞Aak. ☞Aak. 68y.
- Chr., Avlsbr., Bækkevang, 9. Vdg. Pc. (85c)  
 3,9-11,3-3,2. ☞Aak.
- \*Albine, Enkefrue, 20. Vdg. Pc. (96u) 6,8-0,5.  
 ☞Aak.
- Sv. A., Gdr., Dammegd., 2. Slg. (11a) 47,6-  
 47,0-25,9. ☞Aak. ☞Aak. 155x.
- Hans Anker, Murer, Præstegd. Pc. (5af) 5,5-  
 0,6. ☞Aak.
- Ingvard, Savværksejer, Aaker Savværk, 20.  
 Vdg. Pc. (96g) 2,1-18,1-2,0. ☞Aak.  
 ☞Aak. 92.
- Georg, J., Smedem., Sigtesmedjen, 59. Slg. Pc.  
 (68g) 1,9-6,0-1,3. ☞Aak. ☞Aak. 36u.
- \*Thorvald, Snedkersv., 20. Vdg. Pc. ☞Aak.
- \*NELLEMANN, Otto, Kontrolass., Soldatergd.  
 ☞Aak.
- Nielsen, Carl E., Arbm., 3. Slg. Pc. (12k) 1,0-4,3-  
 0,6. ☞Aak.
- \*Hans, Arbm., Kannikegd. Pc. ☞Aak.
- \*Herman, Arbm., Gryet. ☞Alm.
- \*Oluf, Arbm., 15. Vdg. Gr. ☞Lo.
- Frederik, Avlsbr., Fredensminde, 9. Vdg. Pc.  
 (85t) 4,7-11,1-3,2. ☞Aak.
- Hans A., Avlsbr., Bakkehøj, 1. Vdg. Pc. (77b)  
 7,2-7,7-3,5. ☞Aak.
- Harald, Avlsbr., Fremtidshaab. (196e) 8,9-12,0-  
 4,5. ☞Alm.
- Johs., Avlsbr., Raagelund, 6. Slg. Pc. (15g)  
 11,7-16,5-7,3. ☞Aak. ☞Aak. 154u.
- Johs., Avlsbr., Nordholt. (179) 19,4-16,8-9,1.  
 ☞Aak. ☞Aak. 117y.
- Marcus, Avlsbr., Saxebro, 12. Vdg. Pc. (88b)  
 6,1-14,3-6,7. ☞Aak.
- Math., Avlsbr., Lynghøj, Højlyngen. (194)  
 4,4-6,6-1,7. ☞Aak.
- Peter, Avlsbr., Udmarkshøj, Højlyngen.  
 (196c) 4,3-8,1-1,8. ☞Aak.
- Sofus, Avlsbr., Lillevang, 19. Slg. Pc. (28d)  
 6,3-10,2-4,0. ☞Aak.
- \*Eva, Direktrice, Præstegd. Pc. ☞Aak.
- Johanne, Enkefrue, 20. Vdg. Pc. (96ø) 2,5-0,1.  
 ☞Aak.
- Edv. Juul, Gdr., Stangegd., 35. Slg. (44a) 28,4-  
 48,2-31,1. ☞Aak. ☞8.
- Gunnar Juul, Gdr., Sortegd., 3. Slg. (12a) 36,1-  
 42,1-21,1. ☞Aak. ☞Aak. 158x.
- H. P., Gdr., Tyskegd., 10. Vdg. (86b) 22,8-  
 32,8-20,0. ☞Aak. ☞Aak. 42y.
- Hans P., Gdr., L. Bukkegd., 49. Slg. (58a)  
 40 5-58,5-39,5. ☞Aak. ☞2.
- Vilmer Juul, Gdr., L. Grammegd., 23. Slg.  
 (32a) 40,2-59,4-36,4. ☞Aak. ☞Aak. 141x.
- Karoline, Husejer, 25. Vdg. Pc. (101d) 2,0-0,1.  
 ☞Aak.
- Edvard, Hmd., Frihedslyst, 9. Slg. Pc. (18g)  
 3,3-7,0-2,3. ☞Aak.
- Nielsen, Eivind, Hmd., Smaalyngen. (196ey) 3,3-  
 6,6-1,0. ☞Aak.
- Emfred, Hmd., 17. Slg. Pc. (26e) 1,4-4,3-1,1.  
 ☞Aak.
- H. Ancher, Hmd., Rosenlund, 17. Slg. Pc. (26h)  
 1,6-6,0-1,1. ☞Aak.
- Math., Hmd., Skagelfaldet, Kannikegd. Pc.  
 (3bi) 2,0-6,7-1,3. ☞Aak.
- \*Peter Gamborg, Højskoleforst., Bornh. Højsk.  
 (1ai) 4,2-7,9-2,7. ☞Alm. ☞Aak. 77.
- Johan T., Landpostb., Kannikegd. Pc. (3ax)  
 6,1-0,8. ☞Aak. ☞Aak. 214.
- \*Osvald, Lærer, Ø. Skole. ☞Aak.
- Carl M., Maler, Skagelfaldet. (111c) 5,8-0,3.  
 ☞Aak.
- \*Jacob, Rentier, Fremtidshaab. ☞Alm.
- \*J. A., Skovrider, Rømersdal. ☞Alm. ☞Aak. 6.
- Svend E., Smedesv., 23. Vdg. Gr. ☞Aak.
- Nørregaard, Jens, Avlsbr., Brunsmind, Præstegd.  
 Pc. (5y) 6,9-11,7-6,0. ☞Aak.
- \*ODGAARD, Vagn Slot, Lærer, Sdr. Skole.  
 ☞Aak.
- \*Olsen, Børge, Arbm., Lauegd. Gr. ☞Aak.
- Harald, Arbm., Skagelfaldet, 59. Slg. Pc.  
 (111d) 5,8-0,5. ☞Aak.
- Niels Chr., Arbm., Gryet, v. Almindingen.  
 (196fn) 8,0-0,5. ☞Alm.
- Villiam, Arbm., 33. Slg. Pc. (42f) 5,5-0,1.  
 ☞Aak.
- Andr. C., Avlsbr., Pilely, 17. Slg. Pc. (26b)  
 5,6-11,7-4,7. ☞Aak.
- Andr. P., Avlsbr., Siedal. (183) 8,6-8,0-3,4.  
 ☞Aak.
- Carl, Avlsbr., Lillehave. (141b) 4,8-8,1-2,5.  
 ☞Alm.
- Holger, Avlsbr., Stensvang. (196ab) 3,1-6,0-1,1.  
 ☞Aak.
- Johs., Avlsbr., Olsensmind. (161) 11,0-18,3-8,8.  
 ☞Aak. ☞Aak. 166y.
- Niels C., Avlsbr., Trehuset, 24. Vdg. Pc. (100b)  
 6,1-10,3-3,7. ☞Aak.
- Svend Aage, Autovognm., Egeby. (100y) 6,0-  
 0,2. ☞Aak.
- \*Ejnar, Gaardbest., Savskæregd. ☞Aak.  
 ☞Aak. 32y.
- Gerda, Gdr., Savskæregd., 19. Vdg. (95a) 28,9-  
 46,0-25,0. ☞Aak. ☞Aak. 32y.
- Sigfred, Gdr., St. Klintgd., 13. Slg. (22a) 32,3-  
 51,0-25,7. ☞Aak. ☞Aak. 184.
- Oscar, Hmd., 9. Slg. Pc. (18d) 3,2-7,7-1,7.  
 ☞Aak.
- Vald., Hmd., Nyhavn, 27. Slg. Pc. (36i) 2,6-  
 3,0-0,6. ☞Aak.
- \*Ejnar, Kontrollør, Salem. ☞Aak.
- Karl, Murersv., 5. Slg. Pc. (14t) 5,5-0,2.  
 ☞Aak.
- Petra, Proprt., St. Myregd., Proprtgd. (2a)  
 76,2-69-2-43,3. ☞Aak. ☞Aak. 157v.
- Chr., Rentier, Præstegd. Pc. (5bo) 6,3-0,6.  
 ☞Aak.
- Ellevithe, Rentrice, Kannikegd. Pc. (3av) 6,5-  
 0,8. ☞Aak.
- \*Lars, Rentier, 15. Vdg. Pc. ☞Aak.
- Poul, Rentier, Kannikegd. Pc. (3bn) 6,5-0,6.  
 ☞Aak. ☞Aak. 251.
- \*Alfr. M., Snedkerm., 15. Vdg. Pc. ☞Aak.
- PEDERSEN, Edv. K., Arbm., Ipsensminde. (196 l)  
 2,3-4,6-1,0. ☞Alm.

- Pedersen, Janus, Arbm., v. Almindingen. (196fo) 4,5-0,7.  $\heartsuit$ Alm.
- Lars A., Arbm., Riseskoven, 46. Slg. Pc. (55d) 2,5-0,2.  $\heartsuit$ Aak.
- Knud, Arbm., 49. Slg. Pc. (58b) 0,9-4,3-0,9.  $\heartsuit$ Aak.
- Niels, Arbm., Boderne, 25. Vdg. Gr. (101f) 1,3-0,1.  $\heartsuit$ Aak.
- Alfred, Avlsbr., Rundløkken, 1. Vornedhus. (102a) 11,9-17,3-8,2.  $\heartsuit$ Aak.  $\heartsuit$ Aak. 166u.
- Andr., Avlsbr., Elsesminde, 65. Slg. Pc. (74e) 8,5-8,5-3,0.  $\heartsuit$ Aak.
- Carl, Avlsbr., 59. Slg. Pc. (68i) 8,4-10,4-4,7.  $\heartsuit$ Aak.
- Herluf, Avlsbr., Fædresminde. (154) 8,3-14,2-6,5.  $\heartsuit$ Aak.
- Johs., M., Avlsbr., Damager, 58. Slg. Pc. (67c) 3,7-7,7-2,3.  $\heartsuit$ Aak.
- Lars H., Avlsbr., Skovgærdet. (139) 4,9-8,6-3,1.  $\heartsuit$ Alm.
- Rotwitt, Avlsbr., Sandemand, Grønnevang, 7. Slg. Pc. (16c) 17,4-17,3-8,3.  $\heartsuit$ Aak.  $\heartsuit$ Aak. 151y.
- Viggo P., Avlsbr., Stenshøj, 62. Slg. Pc. (128) 3,7-5,6-1,7.  $\heartsuit$ Aak.
- \*Andr., Best., Nyvang. (196fu) 5,5-18,0-7,4.  $\heartsuit$ Aak.
- Henry, Centralbest., 45. Slg. Pc. (6f) 3,3-9,1-3,3.  $\heartsuit$ Aak.  $\heartsuit$ 30.
- Aksel J., Gdr., Staalegd., 58.—60. Slg. (67a og 69a) 39,8-47,7-24,3.  $\heartsuit$ Aak.  $\heartsuit$ Aak. 36x.
- Hans P., Gdr., Bækkegd., 9. Vdg. (85a) 9,0-17,0 5,7.  $\heartsuit$ Aak.
- Johs., Gdr., L. Bakkegd., 40. Slg. (49a) 37,1-41,0-24,8.  $\heartsuit$ Aak.  $\heartsuit$ 6.
- Thorvald, Gdr., St. Kalbygd., 18. Vdg. (94a) 16,8-25,5-13,4.  $\heartsuit$ Aak.  $\heartsuit$ 25.
- Alfr., Hmd., 11. Slg. Pc. (20d) 1,5-5,0-1,1.  $\heartsuit$ Aak.
- Alfred, Hmd., 47. Slg. Pc. (56d) 1,8-5,1-1,6.  $\heartsuit$ Aak.
- Børge, Hmd., Myrevang, 15. Vdg. Pc. (91b) 2,6-7,5-2,6.  $\heartsuit$ Aak.
- Charles, Hmd., Skovsminde. (133) 3,3-5,8-1,9.  $\heartsuit$ Alm.
- Hans G., Hmd., 18. Vdg. Pc. (94f) 4,0-10,2-3,9.  $\heartsuit$ Aak.
- Hans G., Hmd., 17. Slg. Pc. (26c) 1,5-4,9-1,4.  $\heartsuit$ Aak.
- Hans J., Hmd., Skovvang, Højlyngen. (196bl) 5,5-4,1-1,6.  $\heartsuit$ Aak.
- Henry, Hmd., 65. Slg. Pc. (74b) 1,7-4,0-0,9.  $\heartsuit$ Aak.
- Jacob, Hmd., Saxedal, 27. Slg. Pc. (36e) 1,2-5,1-1,2.  $\heartsuit$ Aak.
- Janus A., Hmd., Smaalyngen. (196æ) 2,0-5,0-1,0.  $\heartsuit$ Aak.
- Jens, Hmd., Højlyngen. (196bc) 4,6-5,1-1,0.  $\heartsuit$ Aak.
- Jens M., Husejer, Ugleenge, 54. Slg. Pc. (63d) 4,0-0,9.  $\heartsuit$ Aak.
- Johs., Hmd., Baumely, 58. Slg. Pc. (67d) 2,6-6,6-1,8.  $\heartsuit$ Aak.
- Johs., Hmd., 20. Slg. Pc. (29b) 1,4-5,0-1,4.  $\heartsuit$ Aak.
- Laur., Hmd., Birkely, 4. Slg. Pc. (13) 3,3-4,4-1,3.  $\heartsuit$ Aak.
- Otto, Hmd., 32. Slg. Pc. (41m) 2,1-6,2-2,0.  $\heartsuit$ Aak.
- \*Ingeborg, Husbest., Skovgd.  $\heartsuit$ Aak.
- Pedersen, Urban, Kreaturhdl., Nordvang. (142) 12,7-21,0-7,1.  $\heartsuit$ Alm.  $\heartsuit$ Aak. 270.
- Chr., Købm., Skovbo, v. Almindingen. (1bp) 8,5-0,3.  $\heartsuit$ Alm.  $\heartsuit$ Aak. 49u.
- Anthon, pens. Landpostb., Præstegd. Pc. (5an) 5,5-0,6.  $\heartsuit$ Aak.
- Chr., Rentier, 8. Vdg. Pc. (84g) 2,2-6,1-1,5.  $\heartsuit$ Aak.
- Lise Marie, Rentrice, Præstegd. Pc. (5bk) 6,0-0,4.  $\heartsuit$ Aak.
- Hans P., Savværksarb., v. Almindingen. (196fm) 4,8-0,2.  $\heartsuit$ Alm.
- Petersen, Viggo, Branddir., Repr. i Husmandskreditforen., Bakkehuset, 61. Slg. Pc. (70b) 2,2-6,6-1,7.  $\heartsuit$ Aak.  $\heartsuit$ Aak. 68x.
- \*Peter, Forstander, Statsungdomslejren.  $\heartsuit$ Aak.  $\heartsuit$ Aak. 234.
- Pihl, Edv., Avlsbr., Edwardsminde, 8. Slg. Pc. (17k) 4,5-7,1-2,8.  $\heartsuit$ Aak.
- Hans C., Avlsbr., 24. Vdg. Pc. (100i) 2,3-2,8-0,7.  $\heartsuit$ Aak.
- Hans, Fisker, Boderne, 25. Vdg. Pc. (101e) 1,1-0,1.  $\heartsuit$ Aak.
- Harald, Hmd., Ugleenge, 32. Slg. Pc. (41l) 1,4-4,4-1,3.  $\heartsuit$ Aak.
- Alfr., Rentier, Lillebo, 48. Slg. Pc. (57b) 3,0-0,3.  $\heartsuit$ Aak.
- Poulsen, Poul, Avlsbr., Højvang, 13. Slg. Pc. (22b) 13,6-17,9-8,4.  $\heartsuit$ Aak.  $\heartsuit$ Aak. 265x.
- Emil, Hmd., 17. Slg. Pc. (26g) 2,9-6,1-2,2.  $\heartsuit$ Aak.
- Karl, Hmd., Nyvang, 31. Slg. Pc. (40c) 4,0-9,8-3,8.  $\heartsuit$ Aak.
- Peter, Murer, Virkelyst, 20. Slg. Pc. (29f) 3,3-7,1-2,1.  $\heartsuit$ Aak.
- RASCH, J. C., Avlsbr., Skovsminde, 30. Slg. Pc. (39e) 3,3-10,7-3,7.  $\heartsuit$ Aak.
- \*Rasmussen, Ingvald, Arbejdsform., Præstegd. Pc. (5bg) 7,3-0,7.  $\heartsuit$ Aak.  $\heartsuit$ Aak. 225.
- Andr., Avlsbr., Munkhøj, 31. Slg. Pc. (40h) 13,8-24,5-12,9.  $\heartsuit$ Aak.  $\heartsuit$ 58x.
- Andr. J., Avlsbr., 52. Slg. Pc. (61g) 4,0-6,3-2,1.  $\heartsuit$ Lo.
- Johs., Avlsbr., Kokkekrogen, Vallensgd. Pc. (1m) 3,6-6,1-2,2.  $\heartsuit$ Alm.
- Karoline, Hmd., 62. Slg. Pc. (71c) 2,9-5,1-1,5.  $\heartsuit$ Aak.
- \*Jens Chr., Smedesv., Præstegd. Pc.  $\heartsuit$ Aak.
- Rathgen, C., Sadelmager, Kannikegd. Pc. (3cy) 7,0-0,5.  $\heartsuit$ Aak.
- Riis, Niels P., Avlsbr., Birkely, Højlyngen (196t) 12,4-9,2-3,9.  $\heartsuit$ Aak.
- Margrethe, Enkefrue, Kannikegd. Pc. (3æ) 5,8-0,5.  $\heartsuit$ Aak.
- Johs., Gdr., Skadegd., 29. Slg. (38a) 20,1-38,8-20,8.  $\heartsuit$ Aak.  $\heartsuit$ 33x.
- Johs., Gdr., St. Gusegd., 55. Slg. (64a) 25,0-38,9-23,2.  $\heartsuit$ Aak.  $\heartsuit$ Aak. 190x.
- J., Hmd., Smaalyngen. (256b) 1,4-5,1-1,2.  $\heartsuit$ Aak.
- \*Johs., Rentier, 53. Slg. Pc.  $\heartsuit$ Aak.
- SASSERSEN, J., Hmd., 17. Vdg. Pc. (93c) 3,0-7,1-2,7.  $\heartsuit$ Aak.
- Schjødt, Ansgar, Gdr., Stubbegd., 1. Slg. (10a) 44,4-48,0-27,5.  $\heartsuit$ Aak.  $\heartsuit$ Aak. 211y.
- Schmidt, H. P., Avlsbr., Nygd., 7. Slg. Pc. (16b) 15,4-13,3-7,3.  $\heartsuit$ Aak.

- \*Schmidt, J. H., Mejeribest., Mejeriet Brodal.  
 ☞Aak. ☞Aak. 16.
- Schou, Andr., Avlsbr., Bodelyngen, 16. Vdg. Pc. (92c) 11,0-14,8-7,3. ☞Lo. ☞Lo. 104y.
- Hans A., Gdr., Sandegd., 27. Slg. (36a) 52,7-43,0-25,8. ☞Aak. ☞27.
- Thor, Hmd., 49. Slg. Pc. (58g) 1,1-5,1-1,2. ☞Aak.
- Andr., Hmd., Solbakke, 28. Slg. Pc. (37c) 1,9-7,1-2,2. ☞Aak.
- Jens P., Hotelejer, Hotel Boderne, 28. Slg. Pc. (37e) 17,7-0,7. ☞Aak. ☞33y.
- O., Møllersv., Præstegd. Pc. (5ar) 3,5-0,3. ☞Aak.
- Ingeborg, Rentrice, Kannikegd. Pc. (3ae) 6,0-0,5. ☞Aak.
- Julius, Rentier, Kannikegd. Pc. (3cs) 6,0-0,4. ☞Aak.
- \*Ove, Vognm., Kannikegd. Pc. ☞Aak.
- Severinsen, Thorvald, Arbm., 23. Vdg. Pc. (99c) 5,8-0,3. ☞Aak.
- \*Sjølønder, Henry, Baneform., Almindingen St. ☞Alm.
- Skoczylas, A., Hmd., Egelund, 8. Slg. Pc. (17e) 3,4-6,1-2,5. ☞Aak.
- Sode, Jenny, Frk., Tuelyst, Kannikegd. Pc. (3ar) 6,5-0,4. ☞Aak.
- Valdemar J., Rentier, v. Almindingen. (196ga) 6,8-0,5. ☞Alm.
- Sommer, A., Avlsbr., Solbjerg, 6. Slg. Pc. (15d) 6,9-9,1-2,7. ☞Aak.
- Sonne, Edv., Arbm., Præstegd. Pc. (5bm) 6,0-0,4. ☞Aak.
- Harald, Avlsbr., Skovens Minde, 3. Slg. Pc. (12g) 3,9-8,6-2,4. ☞Aak. ☞Aak. 187y.
- J., Avlsbr., Skovfryd, 10. Slg. Pc. (19c) 4,9-7,1-2,6. ☞Aak.
- V., Avlsbr., Strøby, Præstegd. Pc. (5r) 8,9-16,5-8,6. ☞Aak.
- Laura, Enkefrue, Præstegd. Pc. (5bn) 6,0-0,4. ☞Aak.
- Harald, Gdr., Gadegd., 5. Slg. (14a) 36,7-24,4-10,4. ☞Aak. ☞Aak. 159v.
- J., Gdr., Julegd., 14. Vdg. (90ab) 36,4-51,8-33,9. ☞Aak. ☞13.
- K., Gdr., Risegd., 36. Slg. (45a) 45,8-67,7-44,1. ☞Aak. ☞14.
- Jørgen, Hmd., 52. Slg. Pc. (61b) 1,9-3,9-1,2. ☞Aak.
- Anth., Rentier, 5. Slg. Pc. (14u) 5,5-0,1. ☞Aak.
- Sose, Ejnar, Chauffør, 67. Slg. Pc. (76g) 0,6-1,0-0,3. ☞Aak.
- \*Holger, Fisker, 40. Slg. Gr. ☞Aak.
- \*Stender, Konrad, Arbm., Tuevang, Kannikegd. Pc. (3e) 0,8-6,0-0,9. ☞Aak.
- Peder, Gdr., Aspegd., 53. Slg. (62a) 29,8-42,6-28,3. ☞Aak. ☞Aak. 135u.
- \*G. W., Rentier, Aspegd. ☞Aak. ☞Aak. 135u.
- \*Sterup, Tage, Skovfoged, Aaker Plantage.  
 ☞Aak. ☞Aak. 203y.
- Storm, Peder Johs., Arbm., Kannikegd. Pc. ☞Aak.
- Svendsen, Aage, Avlsbr., Bakkely. (146) 10,0-15,2-5,9. ☞Aak. ☞Aak. 207x.
- Albert, Avlsbr., Lillevang, 12. Vdg. Pc. (88d) 2,8-9,6-3,1. ☞Aak.
- \*Aksel, Baneform., Ugleenge St. ☞Aak. ☞Aak. 93.
- Harald R., Gdr., Brogd., 30. Slg. (39a) 54,9-81,9-49,9. ☞Aak. ☞16.
- Svend G., Gdr., L. Munkegd., 47. Slg. (56a) 44,7-68,8-46,7. ☞Aak. ☞3.
- Peter Sode, Hmd., 6. Slg. Pc. (15e) 4,2-8,1-2,1. ☞Aak.
- Chr. Aaby, Rentier, Kannikegd. Pc. (3ad) 6,2-0,8. ☞Aak.
- N. J., Rentier, Kannikegd. Pc. (3cf) 10,0-1,1. ☞Aak. ☞Aak. 153.
- Svenson, O., Rentier, Kannikegd. Pc. (3cl) 8,0-1,0. ☞Aak.
- Sørensen, Th., Gdr., St. Hallegd., 15. Vdg. (91a) 83,9-100,8-72,3. ☞Aak. ☞20.
- \*THORSAGER, H. K., Sognepræst, Præstegaarden (5a). ☞Aak. ☞Aak. 103.
- Thorsen, Jens, Arbm., Østervang, 1. Slg. Pc. (10f) 2,0-6,9-1,4. ☞Aak.
- Jens M., Hmd., 50. Slg. Pc. (59b) 1,0-4,6-1,0. ☞Aak.
- Laur., Avlsbr., Løkker, 32. Slg. Pc. (41f) 11,0-17,4-10,3. ☞Aak. ☞49x.
- Thøgersen, J., Arbm., Strandly, 27. Slg. Pc. (36 l) 1,0-3,0-0,3. ☞Aak. ☞39y.
- Karl, Malerm., 31.—32. Slg. Pc. (40n) 8,0-0,2. ☞Aak.
- \*Tranberg, Johs., Arbm., Dalegd. Hus, 18. Slg. Gr. ☞Aak.
- VESTH, Herman, Avlsbr., Solhjem. (165) 5,9-8,1-3,1. ☞Aak.
- Vibe, Alfr., Forv., Præstegd. Pc. (5bh) 5,2-0,2. ☞Aak.
- Viborg, Johs., Hmd., Aspedal, 53. Slg. Pc. (62b) 2,5-6,9-2,1. ☞Aak.
- Harald P., Snedker, Kannikegd. Pc. (3ci) 6,8-0,7. ☞Aak.
- WALCHZAK, M., Arbm., 49. Slg. Pc. (58c) 1,1-5,0-1,1. ☞Aak.
- Westh, Peter, Hmd., Bodelyngen, 52. Slg. Pc. (61d) 1,1-3,5-0,7. ☞Lo.
- \*Wichmann, Tønnes, Arbejdsleder, Statsungdomsleiren. ☞Aak. ☞Aak. 234.
- ZARZÜCKI, A., Hmd., Bodelyngen, 52. Slg. Pc. (61f) 3,8-6,6-2,6. ☞Lo.
- \*YSTRØM, Emil, Foderm., L. Munkegd. Hus. ☞Aak.

## Personregister for Aakirkeby.

- AAKJÆR**, Nicolaj, Overass., Saxesg. 23.  
**Ambeck**, Villy, Forstander, Strøbyhus. ☞136.  
**Ambrosen**, Georg, Avlsbr., Storeg. 11. ☞97.  
**Andersen**, Hans, Avlsbr., Bygaden.  
 — Harald, Avlsbr., Nyby.  
 — Ejnar, Autovognm., Nybyvej 66. ☞140.  
 — Henry, Boghdl., Eskildsg. 3. ☞5.  
 — Carl Gustav, Chauffør, Nybyvej 66.  
 — Hans Peter, Landbrugskandidat, Jernbaneg. 51.  
 — Andreas, Malerm., Doktorbakken 5.  
 — Hans Andr., Maskinarb., Østerg. 19.  
 — Anine, Rentrice, Nyg. 7.  
 — Elsebeth, Rentrice, Møllevvej 5.  
 — Mine, Rentrice, Steng. 9.  
 — Vilhelmine, Rentrice, Nyby.  
**Andreasen**, Ejner, Ass., Jernbaneg. 17.  
 — Poul, Bankass., Torveg. 2.  
 — Ingeborg, Bogh., Jernbaneg. 13. ☞238.  
 — Hansine, Rentrice, Smedeg. 23.  
 — Markus, Rentier, Jernbaneg. 39. ☞131.  
 — Axel, Skomagerv., Østerg. 24.  
 — Ellen, Syerske, Jernbaneg. 17.  
**Anker**, Herman, Avlsbr., Nordvang, Lykkesvej 21.  
  
**BECH**, Andrea, Rentrice, Damg. 20.  
 — Hans Jørgen, Snedkerm., Eskildsg. 5. ☞186.  
**Beck**, Carl H., Avlsbr., Nyby.  
**Becker**, Veseth, Maskinfabrikant, Storeg. 9. ☞38.  
**Bendtsen**, Jens, Cyklehdl., Jernbaneg. 28. ☞179.  
 — Otto, Købm., Landpostb., Storeg. 33. ☞213.  
**Bergstrøm**, Oscar, Stenhugger, Eskildsg. 12.  
**Bidstrup**, Marie, Rentrice, Nyg. 19.  
 — Vilhelmine, Rentrice, Nybyvej 7. ☞247.  
**Bohn**, Anna, Avlsbr., Strøby.  
 — Helge, Dyrlæge, Kuleborgvej 1. ☞1.  
 — Thora, Rentrice, Steng. 6.  
**Borby**, Svend, Avlsbr., Nyby.  
**Boss**, Johanne, Rentrice, Stokkekildevej 6.  
**Brandt**, Svend, Kommiss., Ø. Vang.  
**Brøndum**, Osvald, Repr., Storeg. 1. ☞47.  
**Byder**, Poul, Avlsbr., Nordbygaard, Bygaden.  
 ☞133y.  
  
**CHRISTENSEN**, Harald, Arbm., Saxesg. 29.  
 — Karl, Arbm., Nybyvej 13.  
 — Aage, Avlsbr., Strøby.  
 — Magda, Frk., Saxesg. 29.  
 — Andreas, Gaardskarl, Nybyvej 21.  
**Christiansen**, Herman, Arbm., Nybyvej 22.  
 — Lydia, Damefrisørinde, Stokkekildevej 4.  
 — Rasmus, Elektricitetsværksbest., Svanekeg. 20.  
 ☞72.  
 — Ivan, Elektriker, Kuleborgvej 15.  
 — Knud, Landpostb., Østerg. 14.  
 — Poul, Mejerist, Smedeg. 30.  
 — Kaj, Mekaniker, Smedeg. 30.  
 — Carl, pens. Politibetjent, Saxesg. 43.  
  
**DAHL**, Svend Aage, Karetmagerv., Bygaden.  
**Dam**, Carl R., Avlsbr., Villa Klint, Nyby.  
 — Ludvig, Avlsbr., Nyby.  
 — Marcus, Avlsbr., Steng. 35.  
 — Mathias, Avlsbr., Bygaden.  
 — Harald, Autovognm., Eskildsg. 6. ☞12.  
 — Harald, Bagerm., Torvet 1. ☞34.  
  
**Dam**, Johannes, Bagerm., Østerg. 1. ☞200.  
 — Gudrun, Frk., Jernbaneg. 29.  
 — Hedvig, Frk., Jernbaneg. 29.  
 — Agnes Hansen, Hotelejer, Eskildsg. 6. ☞12.  
 — Hans, Rentier, Damg. 24. ☞245.  
 — Christine, Rentrice, Nybyvej 29.  
 — Hansine, Rentrice, Torvet 11. ☞191.  
 — Mathea, Rentrice, Storeg. 2.  
 — Mathilde, Rentrice, Nybyvej 72.  
**Danielsen**, Svend, Mejerist, Jernbaneg. 6.  
**Didriksen**, Laurits P., Rentier, Nyg. 18.  
**Due**, Anna M., Rentrice, Nybyvej 30. ☞199.  
  
**ENGEL**, Niels H., Rentier, Svanekeg. 15.  
**Engell**, Hans Chr., Rentier, Nyg. 20.  
**Eriksen**, Andreas, Smedem., Østerg. 21. ☞8.  
**Espersen**, Povl, Rentier, Smedeg. 12.  
  
**FOLKMANN**, Aksel, Rentier, Nybo, Ø. Vang.  
 ☞233.  
 — Laura, Strygerske, Svanekeg. 29.  
**Frederiksen**, Kaj, Skomagerv., Kuleborgvej 11.  
**Frigaard**, Aage, Postm., Torvet 7. ☞41.  
 — Kristine, Rentrice, Jernbaneg. 35.  
**Funch**, Carl M., fhv. Gdr., Broager, Lykkesvej.  
 ☞204.  
 — Johannes, Sadelmagerm., Eskildsg. 16. ☞128.  
 — Ernst, Snedkersv., Smedeg. 27.  
  
**GIDEON**, Laurits, Rentier, Doktorbakken 3.  
**Green**, Albin, Avlsbr., Kofoedsminde, Strøby.  
**Grønberg**, Hans, Arbm., Storeg. 17.  
**Grønnegaard**, Børge, Avlsbr., Strøby.  
**Grønvald**, Sigfred, Baneform., Smedeg. 39.  
**Gudbergesen**, Niels, Arbm., Nyg. 34.  
  
**HAARBÆK**, Michael, Arbm., Nybyvej 31.  
**Hammer**, Carl Aage, Malerm., Østerg. 10.  
 — Niels H., Rentier, Østerg. 10.  
**Hansen**, Carl, Arbm., Østerg. 28.  
 — John, Arbm., Saxesg. 29.  
 — Leo Martin Chr., Arbm., Lykkesvej 20.  
 — Thorvald, Arbm., Brovang, Lykkesvej.  
 — Charles, Avlsbr., Ny Søborg, Lykkesvej 20.  
 ☞253.  
 — Gunnar, Avlsbr., Nyby.  
 — Jens Andr., Avlsbr., Nyby.  
 — Johannes, Avlsbr., Nyby.  
 — Karl Henrik, Avlsbr., Nyholt, Strøby. ☞190v.  
 — N. Sinius, Avlsbr., Bygaden.  
 — Viggo, Avlsbr., Nyby.  
 — William, Avlsbr., Nyby.  
 — Georg Rønne, Bagersv., Storeg. 13.  
 — Jørgine, Blomsterhdl., Jernbaneg. 8. ☞120.  
 — Sigurd Kalf, Form., Jernbaneg. 41.  
 — Ejnar, Handelsm., Nyg. 1. ☞227.  
 — Mathea, Husejer, Kuleborgvej 11.  
 — Julius, Isenkrømmer, Torvet 8. ☞91.  
 — Peder, Kolportør, Smedeg. 43.  
 — Allen, Købm., Nybyvej 3.  
 — Gunnar, Købm., Jernbaneg. 8. ☞53.  
 — Hans Henrik, Købm., Nybyvej 24.  
 — Johannes, Købm., Storeg. 21. ☞76.  
 — Niels, Købm., Nybyvej 3. ☞3.  
 — Petrea, Købm., Jernbaneg. 12. ☞176.

- Hansen, Andreas**, Landpostb., Stokkekildevej 5.  
 — Emil, Landpostb., Østerg. 5.  
 — Ludvig, Landpostb., Stokkekildevej 3.  
 — Aage, Lærer, Smedeg. 26.  
 — Thyra, fhv. Lærerinde, Jernbaneg. 20.  
 — Vilmer, Malersv., Nyby.  
 — Hans M., Maskinass., Nyg. 16.  
 — Eivind, Mekaniker, Nybyvej 40.  
 — Ellen, Modehdl., Nyg. 15. ☞256.  
 — Ahlmann, Murersv., Stokkekildevej 17.  
 — Emanuel, Pedel, Malerm., Østerg. 17.  
 — Alfred, Rentier, Østerg. 6. ☞127.  
 — Anton, Rentier, Strøby.  
 — Herman Andr., Rentier, Nybyvej 42.  
 — Janus, Rentier, Stokkekildevej 3.  
 — Kristian, Rentier, Kuleborgvej 15.  
 — Niels, Rentier, Nyg. 32.  
 — Olaf S., Rentier, Saxesg. 8.  
 — Anine, Rentrice, Nyg. 15.  
 — Anine, Rentrice, Nybyvej 46.  
 — Anna, Rentrice, Nyg. 27.  
 — Caroline, Rentrice, Kristiansg. 8.  
 — Christiane, Rentrice, Smedeg. 3.  
 — Johanne, Rentrice, Jernbaneg. 3.  
 — Juliane, Rentrice, Kristiansg. 8.  
 — Julie, Rentrice, Svanekeg. 21.  
 — Karoline, Rentrice, Stogreg. 15.  
 — Kristine, Rentrice, Østerg. 30.  
 — Mathea, Rentrice, Nyg. 2. ☞196.  
 — Nia Mathea, Rentrice, Damg. 12.  
 — Nomi, Rentrice, Nybyvej 26.  
 — Sara, Rentrice, Smedeg. 51.  
 — Olga, Scrvitrice, Ø. Vang.  
 — Elon, Skomagerm., Torvet 4. ☞262.  
 — Hans Chr. Kofoed, Skræder, Eskildsg. 13.  
 — Johannes, Skrædersv., Saxesg. 23.  
 — Hans V., Snedkerm., Strøby. ☞265u.  
 — Arne, Snedkersv., Damg. 12.  
 — Axel, Snedkersv., Østerg. 18.  
 — Markus, Snedkersv., Nyby.  
 — Daniel, Vognm., Doktorbakken 9. ☞86.  
 — Johan, Vognm., Jernbaneg. 31.  
 — Villy, Vognm., Saxesg. 31.  
 — Ejner, Ølhdl., Jernbaneg. 42. ☞126.  
**Hedegaard, Niels M.**, Overlærer, Løjtn., Østerg. 15. ☞181.
- Henriksen, Karl**, Bankfuldmægtig, Eskildsg. 7.  
 — Math., Urmager og Guldsmed, Østerg. 2. ☞102.  
 — Svend, Urmager, Østerg. 2.
- Hermansen, Frans**, Bankass., Birgersvej 3.
- Hesthaven, Chr. P. N.**, Grosserer, Birgersvej 5. ☞201.
- Holm, Christian**, Arbm., Strøby.  
 — Janus P., Avlsbr., Doktorbakken 2.  
 — Otto Kr., Avlsbr., Bygaden.  
 — Hansine, Rentrice, Nyg. 27.  
 — Jens, Rentier, Nyby.  
 — Dagmar, Tekstilarb., Kuleborgvej 15.  
 — Inger, Tilskærerske, Damg. 18.
- IPSEN, Kristian**, Avlsbr., Ellesvang, Bygaden. ☞133x.  
 — Oluf, Avlsbr., Strøby.  
 — Peter, Avlsbr., Doktorbakken 7. ☞171.  
 — Paul, Avlsbr., Klintvang, Strøby. ☞216.  
 — Martin P., Bankbogholder, Jernbaneg. 22.  
 — Sigvald, Chauffør, Saxesg. 1.  
 — Sigurd, Malerm., Steng. 7. ☞139.  
 — Mathea, Manufakturhdl., Kirkeg. 6. ☞212.
- Ipsen, Janus**, Rentier, Nybyvej 59.  
 — Kristine, Rentrice, Svanekeg. 10.  
 — Anna, Slagterm., Steng. 3. ☞132.  
 — Mathea, Syerske, Smedeg. 20.
- JACOBSEN, Harry**, Arbm., Svanekeg. 17.  
 — Anna, Avlsbr., Nyby.  
 — Irene, Eksp., Smedeg. 45.  
 — Reimert, Postass., Birgersvej 1.
- Jensen, Alfred**, Arbm., Lykkesvej 3.  
 — Jens Edv., Arbm., Nybyvej 13.  
 — Johannes, Arbm., Saxesg. 27.  
 — Kaj, Arbm., Svanekeg. 15.  
 — Albert, Avlsbr., Bygaden.  
 — Alfred P., Avlsbr., Ø. Vang.  
 — Hans Conrad, Avlsbr., Nyby.  
 — Harald, Avlsbr., Strøby. ☞142v.  
 — Janus, Avlsbr., Norgesminder, Nybyvej 65. ☞274.  
 — Niels P., Avlsbr., Nyby.  
 — Chr. Frederik, Bygm., Østerg. 23. ☞249.  
 — Chr. M., Bygm., Smedeg. 27. ☞100.  
 — Viggo, Bødkersv., Østerg. 24.  
 — Harald, Driftsleder, Steng. 23.  
 — Knud, Elektriker, Østerg. 22.  
 — Andreas, Hotelejer, Østerg. 9. ☞81.  
 — Inger, Husass., Østerg. 14.  
 — Karen A., Husejer, Jernbaneg. 25.  
 — Janus, Insp., Østerg. 30. ☞208.  
 — Poul, Købm., Stogreg. 13. ☞19.  
 — Ove V., Malerm., Smedeg. 44. ☞272.  
 — Sofie Fuglede, Maskinfabrikant, Doktorbakken 19. ☞26.  
 — Kaj, Malersv., Nybyvej 22.  
 — Petra, Medhjælper, Kristiansg. 8.  
 — Aage, Mekaniker, Nyg. 6.  
 — Emil M., Murerm., Bygaden.  
 — Villiam, Murerm., Nyg. 31. ☞129.  
 — Carl, Natbetjent, Torvet 6. ☞101.  
 — Alfred, Rentier, Nybyvej 17. ☞273.  
 — Carl, Rentier, Nyg. 13.  
 — Christian, Rentier, Damgade 10.  
 — Hans Chr., Rentier, Smedeg. 44.  
 — Hans Mathias, Rentier, Svanekeg. 23.  
 — Julius, Rentier, Damg. 8.  
 — Jørgen, Rentier, Stokkekildevej 9.  
 — M. Peter, Rentier, Birgersvej 7.  
 — Olaf, Rentier, Nyby.  
 — Albine, Rentrice, Gregersg. 16. ☞276.  
 — Alma, Rentrice, Jernbaneg. 55.  
 — Ane Marie, Rentrice, Ravnsng. 6.  
 — Anna, Rentrice, Smedeg. 34.  
 — Anna, Rentrice, Stokkekildevej 13.  
 — Anna, Rentrice, Saxesg. 7.  
 — Anna, Rentrice, Svanekeg. 10.  
 — Bengta, Rentrice, Smedeg. 25.  
 — Elsin, Rentrice, Østerg. 18.  
 — Manna, Rentrice, Gregersg. 16.  
 — Marie, Rentrice, Nyg. 36.  
 — Mathea, Rentrice, Nybyvej 57.  
 — Petra, Rentrice, Nyg. 12.  
 — Vilhelmine, Rentrice, Stogreg. 23.  
 — Henrik, Savværksejer, Steng. 23. ☞169.  
 — Albert, Skrædersv., Nybyvej 63.  
 — Aksel, Snedkersv., Stokkekildevej 4. ☞97.  
 — Axel Andr., Sparekassekass., Gregersg. 3. ☞147.  
 — Metha Boy, Sygeplejerske, Doktorbakken 25.  
 — Eva, Tekstilarb., Stokkekildevej 9.

- Jensen, Harry, Tilskærer, Jernbaneg. 42.  
 — Carl, Tjener, Jernbaneg. 38.  
 — Anna, Vaskerileder, Steng. 8.  
 Jespersen, Emil, Dir., Valsemøllen, Strøby. ☞39.  
 — Svend, Købm., Kirkeg. 2. ☞20.  
 Johansen, Anna, Rentrice, Smedeg. 13.  
 — Conrad P., Snedkerm., Kirkeg. 4. ☞254.  
 Johnsen, Johannes, Møllejer, Nymølle, Nybyvej 31.  
 ☞70.  
 — Alfred, Rentier, Nybyvej 62.  
 Juul, Anton H., Avlsbr., Strøby.  
 Jønsson, Magnus, Skræderm., Smedeg. 8.  
 Jørgensen, Carl, Arbm., Nybyvej 16.  
 — Svend, Arbm., Steng. 4.  
 — Harald, Avlsbr., Nyby.  
 — Peter, Avlsbr., Strøby.  
 — Nikoline, Husejer, Strøby.  
 — Knud, Medhjælper, Nybyvej 16.  
 — Viggo, Ostemester, Jernbaneg. 53.  
 — Konrad, Portør, Ravnsq. 4.  
 — Adolf, Rentier, Nyg. 28.
- KASSENTOFT, Niels, Bødkersv., Østerg. 24.  
 Klarup-Hansen, Theodora, Eksp., Smedeg. 45.  
 Kjeldsen, Henrietta, Frue, Damg. 22.  
 — Magnus, Rentier, Nyby.  
 Kjøller, Axel, Avlsbr., Vognm., Doktorbakken 15.  
 ☞156.  
 — Anton, Rentier, Nyby.  
 — J. Peter, Stationsforstander, Birgersvej 6.  
 ☞21.  
 Koefoed, Poul Aksel, Isenkræmmer, Torvet 2.  
 ☞58.  
 — Hans, Rentier, Jernbaneg. 32. ☞271.  
 — Peter Lund, Rentier, R. af Db., Gregersg. 1.  
 ☞31.  
 — P. M., Rentier, Torveg. 4.  
 — C. M., Sparekassedir., Løjtn., Jernbaneg. 9.  
 ☞18.
- Kofod, P. Andr., Gartner, Storeg. 25. ☞115.  
 Kofoed, Anker, Arbm., Steng. 10.  
 — Ernst L., Arbm., Kuleborgvej 20.  
 — William, Arbm., Ø. Vang.  
 — Niels Jacob, Avlsbr., Kuleborgvej 35.  
 — Henry, Barberm., Jernbaneg. 5. ☞71.  
 — Christian, Karetmager, Doktorbakken 20.  
 — Else, Kassererske, Nyg. 30.  
 — Carl, Købm., Storeg. 27. ☞30.  
 — Jens P., Landpostb., Smedeg. 53.  
 — Jens Aage, Maskinm., Jernbaneg. 42.  
 — Hans, Medhjælper, Svanekeg. 4.  
 — Thorvald, Mekaniker, Smedeg. 49.  
 — Alfred, Rentier, Svanekeg. 9.  
 — Hans Chr., Rentier, Damg. 3.  
 — Hans Conrad, Rentier, Østerg. 5.  
 — Janus, Rentier, Kuleborgvej 35.  
 — Jens C., Rentier, Nyg. 9. ☞25.  
 — Johan P., Rentier, Svanekeg. 25.  
 — Marius, Rentier, Nybyvej 25.  
 — Anna, Rentrice, Nybyvej 32.  
 — Anna, Rentrice, Nyg. 4.  
 — Karen M., Rentrice, Nyg. 14.  
 — Laurentsine, Rentrice, Smedeg. 11.  
 — Olga, Rentrice, Nyg. 7.  
 — Trine Marie, Rentrice, Gregersg. 7.  
 — Karoline, Skomagerm., Damgade 1. ☞122.  
 — Emil, Snedkersv., Østerg. 25.  
 — Hans Jørgen, Snedkersv., Jernbaneg. 51.  
 — Mathias, Snedkersv., Svanekeg. 6.  
 — Anna, Syerske, Doktorbakken 20.
- Kofoed, Dorthea, Tekstilarbejderske, Smedeg. 15.  
 Krag, Viggo, Arbm., Nybyvej 13.  
 — Petra, Rentrice, Nyg. 23.  
 Kristensen, Arnold, Murersv., Doktorbakken 23.  
 — Anton, Rentier, Doktorbakken 23.  
 Kristiansen, Robert, Avlsbr., Strøby.  
 Krogh, Viggo, Avlsbr., Rømersminde, Strøby.  
 Kure, Antoni, Arbm., Strøby.  
 Køhlert, Ejvind, Autovognm., Strøby. ☞246u.
- LARSEN, Harald, Arbm., Strøby.  
 — K. Frederik, Avlsbr., Bygaden.  
 — Axel, Bogtrykker, Storeg. 5. ☞54.  
 — Peder, Chauffør, Storeg. 1.  
 — Helge, Dir., Jernbaneg. 23. ☞17.  
 — Hans Bonde, Graver og Ringer, Saxesg. 3.  
 ☞182.  
 — Agnes, Købm., Storeg. 31. ☞119.  
 — Marie, Købm., Storeg. 31. ☞119.  
 — Hans Chr., Lærer, Kuleborgvej 29. ☞217.  
 — Svend, Postb., Bygaden.  
 — Andreas P., Rentier, Nyg. 17.  
 — Cornelius, Rentier, Kristiansg. 4.  
 — Herman, P., Rentier, Nybyvej 23.  
 — Julius, Rentier, Smedeg. 5.  
 — Laurits Fr., Rentier, Strøby.  
 — Alvida, Rentrice, Nyg. 21.  
 — Frida, Rentrice, Jernbaneg. 19.  
 — Louise Margrethe, Rentrice, Smedeg. 35.  
 — Mathilde, Rentrice, Svanekeg. 7.  
 — Nikoline, Rentrice, Østerg. 11.  
 — Johs., Skatteraadsform., Landstingsm.,  
 Birgersvej 11. ☞152.  
 — Christian, Snedkerm., Eskildsg. 14. ☞267.  
 — Chr. Fr., Stenhuggerm., Svanekeg. 7. ☞118.
- Leerberg, Peder, Konsulent, Plantageejer,  
 Smedeg. 46. ☞178.
- Lind, Wilhelm, Blikkenslagerm., Østerg. 18. ☞99.  
 — Svend Aage, Blikkenslagersv., Østerg. 29.  
 — Robert, Gartner, Nybyvej 22. ☞230.  
 — Carl, Købm., Østerg. 10. ☞94.  
 — Jens P., Mejerist, Jernbaneg. 17.  
 — Holger, Smedesv., Jernbaneg. 39.
- Lindell, Osvald, Chauffør, Kristiansg. 2.  
 Lindkvist, Oluf, Chauffør, Doktorbakken 21.  
 — Gustav, Rentier, Doktorbakken 21.
- Lund, Aksel, Arbm., Strøby.  
 — Emil, Arbm., Nybyvej 64.  
 — Hans Chr., Arbm., Lykkesvej 1.  
 — Johannes Due, Arbm., Smedeg. 14.  
 — Ejner, Avlsbr., Strøby.  
 — Kristian L., Avlsbr., Bygaden.  
 — Thomas, Civiling., Saxesg. 8. ☞258u.  
 — Janus, Købm., Østerg. 8. ☞57.  
 — Andreas, Rentier, Stokkekildevej 8.  
 — Julius P., Rentier, Nybyvej 38.  
 — Ingeborg, Rentrice, Smedeg. 37.  
 — Laura, Rentrice, Smedeg. 37.
- Lyngberg, Freya, Rentrice, Jernbaneg. 53. ☞150.  
 Lyster, H. L., Købm., Jernbaneg. 4. ☞7.  
 — Andreas P., Tekstilarb., Jernbaneg. 43.
- Lønberg, Niels, Arbm., Ø. Vang.
- MADSEN, Hjalmar, Arbm., Jernbaneg. 24.  
 — Aug., Avlsbr., Tømrer, Nyby.  
 — Holger, Avlsbr., Bygaden. ☞162.  
 — Karl, Avlsbr., Strøby.  
 — M. Andreas, Cyklehd., Damg. 2. ☞130.  
 — Henry, Damefrisør, Østerg. 28.  
 — Hansine Due, Husejer, Nyg. 25.



**Madsen**, Th., pens. Postb., Nybyvej 60.  
 — Janus, Rentier, Doktorbakken 24.  
 — Johan, Rentier, Bygaden.  
 — Ludv., Rentier, Ø. Vang.  
 — Marie, Rentrice, Østerg. 3.  
 — Petra, Rentrice, Møllevej 8.  
 — Svend Eilert, Slagtersv., Jernbaneg. 42.  
**Marker**, August, Arbm., Svanekeg. 8.  
 — Jens Peter, Rentier, Møllevej 6.  
 — Mathias, Rentier, Svanekeg. 19.  
 — Petra, Rentrice, Østerg. 20.  
**Mattson**, Peter E., Portør, Kuleborgvej 4.  
**Mogensen**, Hans Chr., Rentier, Jernbaneg. 21.  
 — Ludvig, Rentier, Nyg. 5.  
 — Gunhilda, Tekstilarb., Smedeg. 4.  
**Mortensen**, Jens, Avlsbr., Strøby.  
 — Aage, Hotelejer, Hotel Rønne, Storeg. 3. ☞66.  
 — Johs., Skomagervs., Kuleborgvej 15.  
 — Christian, Sygekassékass., Jernbaneg. 10.  
 — Jens, Rentier, Nyby.  
 — Karen, Rentrice, Smedeg. 21.  
 — Sise, Rentrice, Damg. 22.  
**Munch**, Børge, Arbm., Nybyvej 23.  
 — Henry, Arbm., Nybyvej 27.  
 — Herman, Arbm., Strøby.  
 — Jens L., Avlsbr., Strøby.  
 — Thorvald, Avlsbr., Nyby.  
 — Axel, Blikkenslagerm., Svanekeg. 12. ☞90.  
 — Petra, Husejer, Gregersg. 42.  
 — Jens Math., Rentier, Nyg. 11.  
 — Thorvald, Rentier, Smedeg. 47.  
 — Erik, Mejerist, Jernbaneg. 29.  
**Myhre**, Svend, Arbm., Saxesg. 45.  
**Møller**, Andr. Chr., Arbm., Nybyvej 55.  
 — Carl, Arbm., Nyg. 5.  
 — Hans Peter, Arbm., Smedeg. 7.  
 — Andrea, Bibliotekar, Storeg. 4.  
 — Harald, Lærer, Østerg. 7.  
 — Johs. Malerm., Nybyvej 28.  
 — Anna, Rentrice, Smedeg. 40.  
 — Viggo, Rentier, Smedeg. 50. ☞193.  
 — Peter A., Snedkerm., Nybyvej 34.  
**Månsson**, Magelius, Installatør, Birgersvej 9. ☞260.

**NIELSEN**, Christian P., Arbm., Svanekeg. 11.  
 — Holger, Arbm., Smedeg. 5.  
 — Karl, Arbm., Østerg. 30.  
 — Viggo, Arbm., Smedeg. 5.  
 — Andreas, Avlsbr., Ø. Vang.  
 — Johannes, Avlsbr., Nordholt, Nyby. ☞117y.  
 — Kristian Th., Avlsbr., Hadeborg, Strøby.  
 — Søren, Avlsbr., Strøby.  
 — Karl Edv., Cyklehdl., Storeg. 29. ☞29.  
 — Maren C., Direktrice, Smedeg. 19.  
 — Arne, Gartner, Lykkesvej 20.  
 — Arne Grønvang, Hotelejer, Biografdir., Kinohotellet, Jernbaneg. 7. ☞116.  
 — Anna, Husejer, Damg. 16.  
 — Anna Nørgaard, Husholdningslærerinde, Jernbaneg. 13.  
 — Cecilie, Købm., Eskildsg. 4.  
 — Ejner, pens. Lærer, Jernbaneg. 19.  
 — Kristian, Lærer, Steng. 7.  
 — Anna, Lærerinde, Nybyvej 50.  
 — Andreas, Malerm., Jernbaneg. 18. ☞85.  
 — Helge, Malersv., Doktorbakken 5.  
 — Hans Chr., Produkthdl., Storeg. 29. ☞29.  
 — Christian P., Rentier, Saxesg. 9.

**Nielsen**, Hans Chr., Rentier, Damg. 16.  
 — Jens Th., Rentier, Kuleborgvej 3.  
 — Mathias L., Rentier, Smedeg. 16.  
 — Ricardt, Rentier, Nyg. 26.  
 — Valdemar O., Rentier, Jernbaneg. 34.  
 — Lovise, Rentrice, Damg. 14.  
 — Jens K., Skomager, Møllevej 3.  
 — Gunnar, Skræderm., Smedeg. 18. ☞192.  
 — Andr., Brugsforeningsuddeler, Eskildsg. 15. ☞43.  
 — Anton, Uddeler, Svanekeg. 24. ☞60.  
**Nissen**, Vagn, Sygehuslæge, Doktorbakken 10. ☞23.  
**Nissen-Petersen**, Niels, Borgm., Bankdir., R. af Db., Eskildsg. 10. ☞2.  
**Norré**, Dagmar, Husejer, Nyg. 20. ☞240.  
**Nygaard**, Amanda, Rentrice, Nybyvej 44. ☞89.  
**Nørgaard**, Jens, Landsretssagfører, Storeg. 5. ☞111.

**OLSEN**, Herman, Arbm., Nyby.  
 — Alfred, Avlsbr., Ø. Vang.  
 — Jens Peter, Avlsbr., Nybyvej 53. ☞138.  
 — Johannes, Avlsbr., Strøby.  
 — Peter, Avlsbr., Ø. Vang.  
 — Ove, Form., Jernbaneg. 49.  
 — Hans, Hotelejer, Jernbanehotellet, Jernbaneg. 48. ☞146.  
 — Sigfred, Karetmagerm., Jernbaneg. 21. ☞144.  
 — Theodor, Murersv., Saxesg. 23a.  
 — Hans Peter, Postb., Smedeg. 55.  
 — Jens Alfred, Rentier, Bygaden.  
 — Hans Peter, Rentier, Torveg. 2.  
 — Oluf, Rentier, Nyby.  
 — Peter Math., Rentier, Nyg. 10. ☞259.  
 — Anna, Rentrice, Smedeg. 61.  
 — Marie, Rentrice, Jernbaneg. 40.

**PEDERSEN**, Edvin, Arbm., Møllevej 5.  
 — Egon, Arbm., Strøby.  
 — Ejner, Arbm., Kristiansg. 6.  
 — Hans P., Arbm., Nyby.  
 — Villiam, Arbm., Nybyvej 53b.  
 — Anthon, Avlsbr., Ø. Vang. ☞261.  
 — Svend, Avlsbr., Nyby.  
 — Kaj Brejning, Disponent, Storeg. 27.  
 — Georg, Købm., Jernbaneg. 37.  
 — Erik, Medhjælper, Østerg. 27.  
 — Thomas A. J., Murerm., Doktorbakken 8. ☞28.  
 — Alfred Johs., Rentier, Jernbaneg. 36.  
 — Chr. I., Rentier, Saxesg. 4.  
 — Chr. M., Rentier, Lykkesvej 8.  
 — Hans Chr., Rentier, Jernbaneg. 25.  
 — Martin, Rentier, Steng. 10.  
 — Caroline, Rentrice, Jernbaneg., 45.  
 — Juliane, Rentrice, Storeg. 15.  
 — Karoline, Rentrice, Storeg. 15.  
 — Louise, Rentrice, Nyg. 41.  
 — Marie, Rentrice, Saxesg. 6.  
 — Mathea, Rentrice, Nyg. 25.  
 — Mathilde, Rentrice, Saxesg. 10.  
 — Ejner, Sadelmagersv., Gregersg. 5.  
 — Vilmer, Slagtersv., Østerg. 27.  
 — Aage, Smedesv., Østerg. 18.  
**Petersen**, Holger, Bagersv., Torvet 3.  
 — Erik, Barberm., Smedeg. 4.  
 — Aksel, Købm., Torvet 5. ☞63.  
 — Heinrich, pens. Portør, Saxesg. 41.  
 — Niels P., Rentier, Nybyvej 16.

Petersen, Margrethe, Rentrice, Saxesg. 25.  
 — Mine, Rentrice, Nyg. 34.  
 — Janus P., Slagterm., Torvet 5. ☞45.  
 — Michael, Slagterm., Damg. 18.  
**Pihl, Karl**, Avlsbr., Bygaden. ☞113x.  
 — Hedvig, Husejer, Smedeg. 45.  
 — Laurits, Rentier, Svanekeg. 14.  
 — Sigfred, Rentier, Nyby.  
**Poulsen, Johannes**, Bagersv., Smedeg. 14.  
 — Jens, Børstenbinder, Østerg. 18.  
 — Aage Aug., Cementstøber, Smedeg. 9.  
 — Ludvig, Rentier, Nybyvej 70.

**QVIST, Bjarne**, Læge, Doktorbakken 22.

**RASMUSSEN, Knud**, Avlsbr. og Plejer, Strøby.

— Christian, Barberm., Damg. 6.  
 — Johs., Bødkersv., Nyby.  
 — Markus, pens. Landpostb., Nybyvej 36.  
 — Jul. P., Rentier, Birgersvej 3. ☞4.  
 — Line, Rentrice, Nyby.  
 — Peter, fhv. Stationsforst., Birgersvej 3.  
**Ridder, Karen**, Rentrice, Jernbaneg. 15.  
**Riis, Niels Hansen**, Rentier, Kuleborgvej 2.  
 — Karl, Smedesv., Nyby.  
**Rømer, Henry**, Stenklover, Smedeg. 5.  
**Rønne, Julius**, Sadelmagerm., Torveg. 1. ☞61.

**SASSERSEN, Ludvig**, Kommunekass., Svanekeg. 28.

**Schjødt, Jensine**, Rentrice, Kristiansg. 4.

**Schou, Aksel**, Chauffør, Jernbaneg. 55.  
 — Anker Kofoed, Inkassator, Jernbaneg. 2.  
 — Axel P., Rentier, Stokkekildevej 11.  
 — Anine, Rentrice, Birgersvej 7.

**Schouw, Peter**, Montør, Nyg. 3. ☞222.

— Andrea Kr., Rentrice, Damg. 13.

**Sjøgreen, Karl**, Arbm., Nybyvej 72.

**Simonsen, P.**, Købm., Storeg. 6. ☞10.

**Skotte, Jørgen**, Avlsbr., Jernbaneg. 26. ☞125.

**Smidt, E.**, Frue, Lotterikollektrice, Jernbaneg. 47. ☞67.

**Sode, Emil**, Avlsbr., Strøby.

— Hans Chr., Husejer, Jernbaneg. 42.

— Aage, Snedkersv., Jernbaneg. 24.

**Sonne, Carl**, Arbm., Nyg. 29.

— Alfred, Avlsbr., Lousminde, Strøby. ☞265v.

— Georg, Avlsbr., Strøby.

— Laurits, Avlsbr., Nyby.

**Sønne, Mathea**, Avlsbr., Stokkekildevej 50.

— Oliva, Enkefrue, Nybyvej 21.

— Henry, Gartnerelev, Østerg. 27.

— Johannes, Kontorass., Ø. Vang.

— Emil, Købm., Smedeg. 17. ☞55.

— Mathias, Snedkerm., Smedeg. 38.

— Niels Jørgen, Snedkersv., Smedeg. 36.

— Julie, Syerske, Smedeg. 27.

**Sonay, Margrethe**, Rentrice, Saxesg. 5.

**Sose, Anine**, Rentrice, Doktorbakken 27.

**Svendsen, Povl Anker**, Avlsbr., Godthaab, Strøby. ☞246x.

— Ejnar, Bogh., Saxesg. 2.

— Axel Edv., Bødkerm., Jernbaneg. 3. ☞174.

— Herbert, Bødkersv., Damg. 12. ☞145.

— Peter, Købm., Smedeg. 28. ☞175.

— Johs. Aaby, Lærer, Nyg. 33. ☞162.

— Petra, Pensionatsejer, Doktorbakken 29.

— Anna, Rentrice, Stokkekildevej 7.

— Peter Andr., Smedem., Eskildsg. 9. ☞56.

— Povl Aaby, Smedesv., Jernbaneg. 30.

**Sørensen, Kr.**, Avlsbr., Nyby.

— Thora, Husmoder, Smedeg. 21.

— Th., Lærer, Nybyvej 18. ☞221.

— Villiam, Rentier, Smedeg. 32.

— Anna, Rentrice, Smedeg. 32.

**TARP, Elkjær**, Installatør, Storeg. 19. ☞40.

**Trommer, Carl**, Avlsbr., Strøby.

**Thorsager, Karen**, Lærerinde, Østerg. 16.

— Edith, Sygeplejerske, Østerg. 16.

**VESTH, Magnus**, Arbm., Nybyvej 19.

— Karl, Elev, Smedeg. 14.

— Villiam, Snedkersv., Smedeg. 41.

**Vibe, Edvard Andr.**, Bagersv., Saxesg. 39.

— Rasmus, Købm., Lykkesvej 4. ☞87.

**WESSMANN, Esther**, Boghandlermedhjælper, Birgersvej 3.

**Westh, Jenny**, Træskohdl., Møllevej 4.

**Wolf, Astrid**, Sygeplejerske, Doktorbakken 25.

**ZOETMULDER, Anton Theodor**, katolsk Præst, Gregersg. 20.

**ØDBERGSEN, Jensine**, Lærerinde, Svanekeg. 26. ☞170.

**Østerbye, Poffl**, Bagerm., Jernbaneg. 1. ☞22.

— Augusta, Rentrice, Svanekeg. 16.

## Personregister for Allinge.

**ANDERSEN, Aksel E.**, Arbm., Storeg. 12.

— Mogens, Arbm., Nørreg. 29.

— Ellen, Ass., Sønderg. 39.

— Ellen, Enkefrue, Strandvej 21.

— Marie, Enkefrue, Nørreg. 7.

— Karoline, Frk., Pileg. 11.

— Alb., Gartner, Tejnvejen. ☞110.

— Carl, Gartner, Storeg. 8. ☞160.

— Oluf, Gartner, Tejnvejen. ☞110.

— Svend Aage, Installatør, Kirkeg. 5. ☞95.

— Sv. A., Maskinarb., Strandvej 23.

— Carl E., Overlærer, Løjtn., Kirkepladsen 2. ☞135.

— Jørgen, Rentier, Nørreg. 6.

— Otto, Rentier, Sønderg. 7.

**Andersen, Emil**, Stenarb., Toldbodstr. 7.

— Johan, Stenhugger, Roseng. 2.

— Albert, Stenværksform., Havneg. 4.

**Andersson, Per**, Rentier, Roseng. 4.

**Anker, Laur.**, Snedker, Roseng. 5.

**Arvidsen, Carlo** Johansen, Arbm., Kirkeg. 3.

— Svend, Musiker, Toldbodstr. 3.

**Arvidson, Mathæa**, Rentrice, Frue, Teaterstr. 1.

**BAASCH, Erdvig**, Foderm., Kokkeløkken.

**Bech, Poul**, Kommis, Kirkepladsen 4.

— E. M., Købm., Kirkepladsen 4. ☞10.

— Villy N., Stenhugger, Havneg. 10.

— Knud V., Vognm., Storeg. 3.

**Beck, Anna**, Enkefrue, Storeg. 16.

- Bendtsen**, Charly, Bagersv., Storeg. 6.  
 — Elise, Enkefrue, Teaterstr. 4.  
 — Louis V., Malersv., Storeg. 24.  
 — Aage M., Stenhugger, Nørreg. 43.  
 — Otto, Stenhugger, Teaterstr. 7.  
 — Vilhelm, Rentier, Roseng. 5.  
**Bengtzen**, Leo, Arbm., Teaterstr. 2.  
**Berggreen**, Nanny, Enkefrue, Toldbodstr. 9.  
**Bidstrup**, Karen, Frk., Forretningsbest., Husmoderbørsen, Kirkeg. 5.  
**Bloch**, Gudmund, Teglværksbest., Pilebroen. ☞127.  
**Blom**, Magda, Frk., Eksp., Lindeplads 1.  
 — Petra, Frue, Rentrice, Pileg. 19.  
**Bohn**, Emil, Vognm., Sønderg. 4. ☞46.  
**Borch**, Sigfred, Sygehuslæge, Storeg. 25. ☞21.  
**Boysen**, P. Nissen, Barberm., Kirkeg. 7. ☞53.  
 — Ella, Damefrisørinde, Kirkeg. 7. ☞53.  
**Brandt**, Edith, Enkefrue, Modehdl., Pileg. 2.  
**Braun**, Emil, Stenhugger, Pilebroen.  
**CARLSEN**, Kamma, Frue, Damefrisørinde, Havneg. 7. ☞153.  
 — Svend E., Mejerist, Havneg. 7. ☞153.  
 — Carl J. E., Skrædder, Nørreg. 41.  
 — W., Smedem., Vesterg. 7.  
 — Arne, Smedesv., Vesterg. 7.  
 — Arnold, Smedesv., Nørreg. 49.  
**Caspersen**, Hans Peter, Avlsbr., Sønderg. 5.  
**Christensen**, Oda Hjorthbøl, Frue, Østerg. 5.  
 — Andr., Gæstgiver, Teaterstr. 2. ☞49.  
 — Henry, Kommunebogh., Havneg. 1. ☞44.  
 — Aage, Mekaniker, Toldbodstr. 2.  
 — Ole, Pensionist, Sønderg. 35.  
 — Niels, Repr., Løsebækg. 18.  
 — Kaj, Værkfører, Havneg. 39.  
**Christiansen**, M. Melby, Distriktsjordemoder, Vesterg. 12. ☞143.  
 — Andreas Melby, Karetmager, Vesterg. 12. ☞143.  
**DAHL**, Ludv., Arbm., Storeg. 30.  
 — Aina, Frue, Rentrice, Pileg. 16.  
**Dam**, Hans Chr., Avlsbr., Løsebækg. 3.  
 — Hansine, Enkefrue, Hdl., Kirkestr. 3.  
 — Marie, Enkefrue, Pileg. 17.  
 — Birgitte, Frk., Oversygeplejerske, Sønderg. 39. ☞90.  
 — Laurits, Lærer, Sønderg. 26. ☞87.  
 — Jens, pens. Postb., Pileg. 5.  
 — Hans P., Rentier, Kirkestr. 5.  
**Dreier**, Laur., Rentier, Roseng. 11.  
 — Tage Johs., Stenhugger, Storeg. 22.  
**Dreyer**, Louise, Frk., Syerske, Nørreg. 46.  
**ELFSTRØM**, Harald, Brostenshugger, Havneg. 37  
**Elleby**, Ejler, Fisker, Kirkeg. 7.  
 — Johanne, Frk., Hjemmesygeplejerske, Skoleg. 2. ☞126.  
**Ege**, Mogens, Kunstmaler, Strandvej 15.  
**FALK**, Jens O., Arbm., Brog. 7.  
 — Inger Katrine, Frk., Telefonist, Kirkeg. 1.  
**Forsberg**, Edv., Chauffør, Smedestr. 1.  
 — Olga, Enkefrue, Pileg. 15.  
**Forslund**, Hans Jørgen, fhv. Fyrapasser, Havneg. 12.  
 — Edm., Havneform., Havneg. 12.  
**Frandsen**, Margrethe, Frk., Storeg. 15.  
**Frederiksen**, C. A., Hotelejer, Hotel Allinge, Storeg. 5. ☞25.  
**Frederiksen**, Dagmar, Frk., Husbest., Sønderg. 8.  
 — Viggo, Stenhugger, Nørreg. 28.  
**Friis**, Jens Peter, Stenarb., Bryggeristr. 2.  
**Funch**, Nancy, Frisørinde, Østerg. 30. ☞12.  
 — Hans, Gruppefører, Strandvej 43.  
 — Hans, Rentier, Vesterg. 22.  
 — Anker, Stenhugger, Vesterg. 4.  
**Funck**, M. C., Rentier, Solvang, Strandvej 43. ☞34.  
**Fällt**, Ernst V., Købm., Storeg. 34. ☞125.  
 — Oscar, Stenhugger, Aamindet.  
 — Poul Johs., Stenhugger, Aamindet.  
**GJEROW**, Mathilde, Frk., Rentrice, Nørreg. 44. ☞56.  
**Gornitzka**, Axel, Bogtrykker, Storeg. 4. ☞74.  
 — Otto, Bogtrykker, Storeg. 4. ☞74.  
**Grooss**, Niels, Blikkenslagerm., Nørreg. 42. ☞30.  
 — Niels Vilhelm, Blikkenslagersv., Havneg. 29. ☞30.  
**Grønbech**, Ida, Frk., Hotelejer, Vinkelstr. 2. ☞36.  
**Gudbergesen**, Andr., Arbm., Vesterg. 11.  
 — Karl Anton, Arbm., Vesterg. 11.  
**HAAKANSSON**, Emil, Arbm., Smedestr. 1.  
**Haakonsson**, Karoline, Rentrice, Sønderg. 7.  
**Hald**, Ejner, Bagerm., Løsebækg. 2. ☞78.  
 — Jens Peter, Chauffør, Nørreg. 32.  
 — Karl, Rentier, Tejnvejen.  
 — Julius, Vejmand, Løsebækg. 7.  
**Hammer**, Christian, Avlsbr., Rønnevej.  
 — Marie Sofie, Frk., Fuglesangen 2b.  
 — Jenus Chr., Gaardskarl, Havneg. 27.  
 — Julius, Medhjælper, Rønnevej.  
 — Emil Johs., Stenhuggerm., Fuglesangen 4.  
 — Karl Georg, Stenhugger og Graver, Fuglesangen 4.  
 — Ingeborg, Syerske, Rønnevej.  
 — Oliva, Frk., Syerske, Havneg. 27.  
**Hansen**, Charles, Arbm., Nørreg. 21.  
 — Edmund, Arbm., Skoleg. 6.  
 — Emil, Arbm., Roseng. 5.  
 — Gerhard, Arbm., Teaterstr. 11.  
 — Julius, Arbm., Nørreg. 19.  
 — Nikolaj, Arbm., Roseng. 20.  
 — Valdemar Johs., Avlsbr., Vesterg. 2.  
 — William, Avlsbr., Rønnevej.  
 — Rasmus Kvistgaard, Barberm., Vesterg. 30.  
 — Anine O., Enkefrue, Kirkebo, Haslevej. ☞134.  
 — Emmy, Enkefrue, Toldbodstr. 1.  
 — Gine P., Enkefrue, Storeg. 1. ☞57.  
 — Karla, Enkefrue, Pileg. 6.  
 — Marie, Enkefrue, Dampskibseksksp., Østerg. 9.  
 — Frits, Fjerkrahdl., Haslevej. ☞148.  
 — Elna, Frue, Pensionatsejer, Solhøj, Strandvej 34. ☞155.  
 — Jenny J., Frue, Havneg. 5.  
 — Emilie, Frk., Roseng. 2.  
 — Harriet, Frk., Storeg. 1.  
 — Johanne, Frk., fhv. Viktualiehdl., Skoleg. 2.  
 — Kirsten, Frk., A/M Kajbjerggaard, Storeg. 19. ☞86.  
 — Conrad, Guldsmed og Urmager, Havneg. 5. ☞140.  
 — Otto, Kusk, Storeg. 3.  
 — Anna M., Enkefrue, Manufakturhdl., Havneg. 21. ☞29.  
 — Th., Mejeribest., Storeg. 19. ☞86.  
 — Emil, Mekaniker, Østerg. 26a. ☞84.  
 — Otto J., Møllebygger, Strandvej 38.

- Hansen, Thor V. Gaalaas, Politibetjent, Strandvej 38. ☞Sa. 54.  
 — Emil K., Postb., Skoleg. 1.  
 — Jens J., Rentier, Havneg. 25.  
 — Geert, Savværksejer, Allinge Savværk, Nørreg. 31. ☞29.  
 — Olaf, Snedkerm., Storeg. 7.  
 — Gunnar, Snedkersv., Grummeløkkeg. 2b.  
 — Hans Peter, Snedker, Brøndstr. 2.  
 — Aage Bertram, Stenarb., Havneg. 41.  
 — Knud, Stenhuggerm., Vesterg. 32.  
 — Poul, Stenhugger, Østerg. 16.  
 — Karl Peter, Tømrer, Storeg. 22.  
 — Svend, Viktualiehdl., Nørreg. 10. ☞38.  
**Hellfritzsch**, Robert, Arbm., Kirkeg. 9.  
**Henriksen**, Aksel, Arbm., Storeg. 14.  
 — Axel, Fisker, Nørreg. 16.  
 — Evald, Fisker, Nørreg. 45.  
 — Karl, Fisker, Roseng. 9. ☞162.  
**Henriksson**, Magnus, Rentier, Grummeløkkeg. 5.  
**Hermansen**, Andr. Th., Murerm., Brøndstr. 3.  
 — Carl, Tømrerm., Vesterg. 18. ☞171.  
**Hjorth**, Emilie, fhv. Sygeplejerske, Havneg. 2.  
**Hoffmann**, Knud, Læge, Brøndstr. 1. ☞175.  
**Holm**, Andry, Arbm., Roseng. 6.  
 — Hans A. M., Arbm., Brog. 8.  
 — Hans Peter, Arbm., Nørreg. 11.  
 — Peter Jensen, Arbm., Østerg. 28.  
 — Thormod, Avlsbr., Østerg. 3. ☞60.  
 — Arthur, Bankbest., Portør, Allinge Jernbanest., Stationsvejen. ☞22.  
 — Emil, Brændehdl., Østerg. 18.  
 — Johannes, Disponent, Løsebækg. 9.  
 — Petra, Enkefrue, Brog. 10.  
 — Peter, Forligsmægler, Pileg. 5.  
 — Edith, Frk., Kirkestr. 1.  
 — Hansine, Frk., Rentrice, Skoleg. 4.  
 — Laura M. C., Frk., Eksp., Brog. 10.  
 — Doris, Frue, Vesterg. 12.  
 — P. C., Købm., Kirkeg. 6. ☞39.  
 — Theodor, Købm., Løsebækg. 11. ☞100.  
 — Ove C. J., Landpostb., Brog. 9.  
 — Carl Aage, Maskinm., Kirkeg. 11. ☞179.  
 — Bernhard, Mejerist, Kirkestr. 2.  
 — Edmund, Murerm., Storeg. 24.  
 — Edv., Murerm., Pilestr. 1. ☞43.  
 — Charlotte, Rentrice, Østerg. 12.  
 — Chr., Rentier, Østerg. 3.  
 — Karl P., Rentier, Sønderg. 3.  
 — A. Blache, Sparekassebogh., Kirkeg. 2. ☞37.  
 — Leo, Sømænd, Roseng. 4.  
 — Frank, Vognm., Østerg. 12. ☞63.  
**Holmberg**, Georg, Brostenshugger, Strandvej 45.  
 — Svend Aage, Fisker, Brog. 1.  
**IPSEN**, Alfred, Arbm., Roseng. 19.  
 — Gudmund, Arbm., Skoleg. 6.  
 — Edmund, Chauffør, Pileg. 13.  
 — Petra, Frk., Ex. pharm., Løsebækg. 14.  
 — Bodil, Frk., Rentrice, Nørreg. 18.  
 — Emil, Mølleejer, Vesterg. 36.  
 — Peter Chr., Skrædderm., Storeg. 13. ☞113.  
 — Hjalmar Hjorth, Sparekassebest., Løsebækg. 12.  
 — Aage, Vognm., Nørreg. 26.  
**JACOBSEN**, William, Arbm., Østerg. 12.  
 — Ludv., Malerm., Havneg. 6.  
 — Karl, Rentier, Vesterg. 3.  
**Jensen**, Aksel, Arbm., Toldbodstr. 1.  
 — Arne Juul, Arbm., Haslevej.  
**Jensen**, Edm., Arbm., Roseng. 19.  
 — Hans P., Arbm., Strandvej 28.  
 — Kristian, Arbm., Sønderg. 24.  
 — Kristian, Arbm., Sønderg. 1.  
 — Folmer O., Avlsbr., Hørsholm, Aamindet.  
 — Jens, Avlsbr., Løsebækg. 20. ☞122.  
 — Albert, Brostenshugger, Pileg. 9.  
 — Sofie Louise, Enkefrue, Østerg. 1.  
 — Andreas, Fisker, Nørreg. 17.  
 — Ellen, Frk., Østerg. 9.  
 — Charles Chr., Handelsgartner, Havneg. 7. ☞41.  
 — Hans Peter Holm, Inkassator, Fuglesangen 2a.  
 — Arne, Kommis, Strandvej 3.  
 — Hans, Lærer, Strandvej 27.  
 — Holger V., Medhjælper, Kajbjerg.  
 — Frits, Rentier, Pileg. 9.  
 — Jens P., Rentier, Østerg. 24.  
 — J. Herman, Rentier, Solhjem, Stationsvej.  
 — Magnus J., Rentier, Storeg. 30.  
 — Maurits P., Rentier, Storeg. 18.  
 — Niels Jørgen, Rentier, Roseng. 19.  
 — Anton, Skibsfører, Sønderg. 15. ☞184.  
 — Kaj, Slagterm., Kirkeg. 4. ☞66.  
 — Ludvig, Stenarb., Sønderg. 14.  
 — Christian, Stenhugger, Pensionatsejer, Nørreg. 29. ☞146.  
 — Fr. Vilhelm, Stenhugger, Løsebækg. 6.  
 — Herman, Stenhugger, Strandvej 34.  
 — Janus Engel, Stenhugger, Bryggeristr. 2.  
 — J. Peter, Stenhugger, Lavendelstr. 1.  
 — Jens M., Stenhugger, Grummeløkkeg. 4.  
 — Leon, Stenhugger, Kirkestr. 7.  
 — Valdemar, Stenhugger, Kajbjerg.  
 — Viktor, Stenhugger, Nørreg. 29.  
**Jetsmark**, Valdemar, Apoteker, Sønderg. 2. ☞48.  
**Johansen**, Ludvig, Arbm., Østerg. 18.  
 — Gemalia, Enkefrue, Storeg. 20.  
 — Karoline, Enkefrue, Kattedalsstr. 4.  
 — Elisabeth, Rentrice, Østerg. 24.  
 — Ida, Rentrice, Strandvej 26.  
 — Karl Edv., Skrædderm., Nørreg. 11. ☞128.  
 — Vald., Stenhugger, Strandvej 47.  
**Johansson**, Ida, Rentrice, Havneg. 16.  
**Johnsson**, Ferd., Rentier, Rønnevej.  
 — Christiane, Enkefrue, Syerske, Sønderg. 22.  
**Jonasson**, Ernst, Stenhugger, Teaterstr. 1.  
**Jørgensen**, Poul E., Arbm., Elmevej 5.  
 — Henning, Bagerm., Havneg. 9. ☞73.  
 — Ove, Bagersv., Vesterg. 10.  
 — Ejnar, Chauffør, Sønderg. 27.  
 — Agnes, Enkefrue, Løsebækg. 22.  
 — Charlotte, Enkefrue, Havneg. 20.  
 — Kristine, Enkefrue, Teaterstr. 9.  
 — Poul, Fiskehdl., Storeg. 8.  
 — Hans Christian, Gartner, Kirkeg. 3.  
 — Valdemar, Gasværksarb., Brog. 11.  
 — Johannes, Hovmester, Kirkeg. 9.  
 — Martin Chr., Murer, Elmevej 1.  
 — Katrine, Rentrice, Storeg. 5.  
 — Hans, Skomager, Teaterstr. 9.  
 — Ejnar, Slagter, Østerg. 8.  
 — Schack, Slagterm., Kirkeg. 3. ☞169.  
 — Christian, Slagterm., Pileg. 12. ☞144.  
 — Svend, Slagtersv., Kirkeg. 3.  
 — Carl J., Stenhugger, Strandvej 30.  
 — Hans Peter, Stenhugger, Løsebækg. 24.  
 — Emil Grønbech, Søløjtn., Havneg. 9.  
 — Knud Georg, Tandlæge, Strandvej 14.  
 — Mozart, Ølhdl., Storeg. 9. ☞64.  
**Juul**, Otto M., Mekaniker, Storeg. 32.

- KAAS**, Christine, Enkefrue, Havneg. 24.  
 — Charles, Murer., Møllestr. 2.  
 — Hjalmar, Murer., Møllestr. 2.  
**Karlkvist**, Hilding, Stenhugger, Kirkeg. 5.  
**Karlsen**, Emil, Stenhugger, Pilestr. 3.  
 — Villy, Stenhugger, Strandvej 34.  
**Karlsson**, Kirsti, Enkefrue, Syerske, Roseng. 22.  
**Kjøller**, Vagn, Arbm., Østerg. 18.  
 — Alfr., Fotograf, Havneg. 17. ☞4.  
 — Marie, Frk., Storeg. 23.  
 — Jens, Musiker og Papirhdl., Pileg. 10.  
 — Poul Andr., Postb., Strandvej 30.  
 — Kristine, Rentrice, Østerg. 24.  
 — Bendt, Rentier, Pileg. 10.  
 — Peter, Rentier, Østerg. 24.  
 — Julius, Stenarb., Vesterg. 16.  
**Klausen**, Eva, Frk., Eksp., Næs.  
 — Lillian, Frk., Viktualiehdl., Lindeplads 5. ☞45.  
 — Martin, Murer., Næs.  
**Knudsen**, Hans Andr., Malersv., Nørreg. 1.  
**Kofoed**, Chr., Bogh., Nørreg. 19.  
 — Sara, Enkefrue, Nørreg. 25.  
 — Maren, Frue, Økonoma, Sønderg. 39. ☞90.  
**Kofod**, Laur., Gartner, Strandvej 39.  
 — Helene, Papirhdl., Skoleg. 1. ☞138.  
**Kofoed**, Hans Peter, Arbm., Løsebækg. 16.  
 — Johs., Arbm., Nørreg. 36.  
 — Kaj I. M., Arbm., Brog. 5.  
 — Carl Christian, Avlsbr., Kajbjerg.  
 — Karl Otto, Avlsbr., Vesterg. 34.  
 — Ejnar, Avisbr., Roseng. 17.  
 — Svend Ove, Avlsbr., Vesterg. 34. ☞2.  
 — Frands Ege, Bagerm., Kirkeg. 9. ☞11.  
 — Emil, Blikkenslagerm., Storeg. 15. ☞160.  
 — J. Chr., Bygm., Fuglesangen 11. ☞77.  
 — Olga, Frk., Centralbest., Kirkeg. 1. ☞149.  
 — Albine, Enkefrue, Havneg. 24.  
 — Karen Inger, Enkefrue, Nørreg. 34.  
 — Marie, Enkefrue, Nørreg. 36.  
 — Rosalie, Enkefrue, Lindeplads 3.  
 — Esther, Frue, Østerg. 8.  
 — Elisabeth, Frk., Rentrice, Nørreg. 38.  
 — Ingeborg, Frk., Løsebækg. 16.  
 — Johanne, Frk., Storeg. 30.  
 — Kathrine, Frk., Tejnvejen.  
 — J. A., Gasværksbest., Strandvej 1. ☞24.  
 — Christian N., Rentier, Roseng. 17.  
 — Janus P., Rentier, Storeg. 30.  
 — Jens Nielsen, Rentier, Storeg. 21.  
 — Mathias, Rentier, Vesterg. 9.  
 — Louis, Snedkersv., Pileg. 14.  
 — Hans Oluf, Stenhugger, Brog. 2.  
 — Oluf Peter, Stenhugger, Sønderg. 18.  
 — Svend Aage, Stenhugger, Sønderg. 18.  
 — Ane Marie, Syerske, Strandvej 1.  
 — Ejnar, Toldass., Næs.  
 — Norman, Typograf, Strandvej 39.  
**Kragsskov**, Aage, Maskinarb., Lindeplads 5.  
**Krak**, Ludv., Arbm., Sønderg. 27.  
 — Hans Jørgen, Avlsbr., Egeløkke, Kokkeløkken.  
 ☞108y.  
 — Hans Jørgen, Medhjælper, Kokkeløkken.  
 ☞108y.  
 — Kristian, Medhjælper, Kokkeløkken. ☞108y.  
 — Emil, Rentier, Østerg. 18.  
**Kristiansen**, Karl Peter, Arbm., Løsebækg. 8.  
 — Viggo V., Arbm., Nørreg. 29.  
 — Martin, Chauffør, Østerg. 12.  
 — Else, Servitrice, Roseng. 15.  
**Kure**, Vilhelm, Arbm., Toldbodstr. 9.  
**Kure**, Andrea, Enkefrue, Havneg. 14.  
 — Betty, Frk., Lindeplads 1. ☞7.  
 — Peter, Købm., Nordlandets Handelshus, Lindeplads 1. ☞7.  
 — Erik, Prokurist, Vesterg. 14.  
 — Anthon P., Rentier, Kirkestr. 3.  
 — Emil F., fhv. Styrmand, Havneg. 14.  
**LANGHOFF**, Jørgen, Pastor, Vesterg. 20. ☞50.  
**Larsen**, Villy, Arbm., Nørreg. 3.  
 — Marie, Frk., Defektrice, Østerg. 2.  
 — Jens, Bagersv., Strandvej 34.  
 — Ejvind, Eksp., Vesterg. 1.  
 — Gunhild, Eksp., Roseng. 10.  
 — Jana, Enkefrue, Vangevej 3.  
 — Emil, Fiskehdl., Strandvej 35.  
 — Anna, Frue, Lærerinde, Toldbodstr. 4. ☞93.  
 — Inger, Frk., Rentrice, Strandvej 34.  
 — Louise, Frk., Rentrice, Kirkestr. 3.  
 — Hans Fällt, Malersv., Nørreg. 33.  
 — Villiam, Mælkehdl., Kirkeg. 4.  
 — Ejnar M., Møbelhdl., Havneg. 31.  
 — Emil A., Overbetjent, Havneg. 28. ☞42.  
 — Jacob, Rentier, Kirkeg. 4.  
 — Jørgine, Rentrice, Skotøjshdl., Skoleg. 3.  
 — Peter August, Rentier, Teaterstr. 3.  
 — Bernh., Skomagerm., Kirkepladsen 1. ☞107.  
 — Karl, Skomagerm., Vesterg. 1. ☞104.  
 — Janus P. S., Stenhugger, Fuglesangen 13.  
 — Valdemar, Teglblænder, Nørreg. 33.  
 — Laurits E. M., pens. Telefonmontør, Brog. 12.  
 — Chr. Nørgaard, Toldforv., Havneg. 19. ☞15.  
**Liljeroth**, Aksel Valdemar, Gartner, Havneg. 30.  
 — Aksel, Urmager, Sønderg. 33.  
**Lind**, C. William, Radiotekniker, Nørreg. 8. ☞95.  
 — Andreas, Rentier, Pileg. 4.  
 — Johannes, Skatteopkræver, Roseng. 24.  
 — P. Hillebrandt, Snedker, Havneg. 33.  
**Lindell**, Oskar, Stenarb., Kirkeg. 7.  
**Lindgren**, Anthon, Stenhugger og Pensionatsejer, Strandbo, Strandvej 22. ☞92.  
**Lintrup**, Sofie, Enkefrue, Roseng. 13.  
 — Jens V., Tømrer, Løsebækg. 16.  
**Lund**, Jens, Arbm., Østerg. 10.  
 — Hedvig, Enkefrue, Pileg. 2.  
 — Hans M., Fisker, Vinbjerggaarden, Bornholms Mødre- og Spædbørnshjem, Østerg. 24. ☞183.  
 — Anna, Frk., Vesterg. 24.  
 — Sanne, Frk., Skoleg. 2.  
 — Andrea K., Husbest., Brog. 7.  
**Lyster**, Dorthea, Frk., Rentrice, Pilestr. 2.  
**MAANSSON**, Gustav, Stenhugger, Havneg. 4.  
**Madsen**, Karl Mathias, Arbm., Strandvej 14.  
 — Emilie, Frk., Broderihdl., Pileg. 21.  
 — Johan V., Cigarhdl., Vinkelstr. 1.  
 — Jane, Enkefrue, Vesterg. 13.  
 — Margrethe, Frue, Vesterg. 10.  
 — Andreas, Maskinarb., Strandvej 33.  
 — Villiam, Reservebetjent, Nørreg. 29.  
 — Anker, Snedkersv., Vesterg. 13.  
 — Johannes, Stenarb., Strandvej 34.  
**Marcher**, Laur. Andr., Karetmager, Sønderg. 7.  
**Maribo**, Vilhelm, Havnefoged, Havneg. 3. ☞27.  
**Mauritsen**, Axel, Kioskejser, Østerg. 2. ☞142.  
 — Vilhelm, Lærer, Havneg. 10.  
**Mikkelsen**, Harry Kofoed, Avlsbr., Tejnvejen.  
 — Jens, fhv. Avlsbr., Sønderg. 29.  
 — Julius, Avlsbr., Fuglesangen 7.

- Mikkelsen, William, Avlsbr., Solvang, Tejnvejen.  
 — Andr. Th., Mekaniker, Storeg. 17. ☞102.  
 — Jens, Rentier, Haslevej.  
 — Sofie, Rentrice, Storeg. 14.  
**Mogensen**, Sigfred, Arbm., Nørreg. 47.  
 — Marie, Enkefrue, Roseng. 14.  
 — Carl, Rentier, Nørreg. 39.  
 — Theodor, Skomagarsv., Roseng. 14.  
 — Karl Edvard, Stenhugger, Kirkeg. 7.  
**Mortensen**, Hans P. B., Avlsbr., Brinkevej.  
 — Hans, Blikkenslagerm., Kirkepladsen 2.  
 — Jens, Bygm., Havsten, Strandvej 31. ☞79.  
 — Carlo, Købm., Strandvej 3.  
 — Anna, Frk., Pensionist, Løsebækg. 5.  
 — Laura, Fru, Pensionist, Vesterg. 26.  
 — Alfr. P., Rentier, Brinkevej.  
 — Hjalmar Algot, Stenarb., Brog. 3.  
 — Karl, Stenhugger, Vesterg. 12.  
 — Hermann, Sygekassekass., Allinge-Sandvig Sygekasse, Nørreg. 15. ☞47.  
**Munch**, Klara, Eksp., Storeg. 2.  
 — Kristine, Frk., Rentrice, Havneg. 13.  
**Møller**, Alfred, Avlsbr., Kajbjerg.  
 — Inge Margrethe, cand. pharm., Vesterg. 14.  
 — Carl, Smedesv., Strandvej 5.  
 — Poul Emil, Stenarb., Pileg. 16.  
 — Kaj, Stenhugger, Nørreg. 12.  
 — Laurits, Stenhugger, Storeg. 24.
- NESTVED**, Adolf D. A., Stenhugger, Grumme-løkkeg. 1.  
**Nielsen**, Christian, Arbm., Nørreg. 26.  
 — Fritiof, Avlsbr., Strandvej 9.  
 — Hans Peter, Avlsbr., Lærkehøj, Haslevej.  
 — Kaj J., Avlsbr., Kokkeløkken.  
 — Holger Dam, Bagerm., Sønderg. 10.  
 — Sofus, Bagerm., Sønderg. 10. ☞14.  
 — Thorvald Valdemar, Dyrslæge, Havneg. 32. ☞13.  
 — Anna, Enkefrue, Vesterg. 12.  
 — Karoline, Enkefrue, Havneg. 4.  
 — Esther, Eksp., Sønderg. 10. ☞14.  
 — Maria, Eksp., Havneg. 21.  
 — Rigmor, Frk., Forretningsbest., Østerg. 14.  
 — Peter, Gasværksarb., Vangevej 5.  
 — Andrea, Frk., Hdl., Nørreg. 2.  
 — Petra, Frk., Hdl., Nørreg. 2.  
 — Barbra, Kogerske, Teaterstr. 5.  
 — Louise, Kontorist, Nørreg. 13.  
 — Ludv., Kulhdl., Sønderg. 6. ☞119.  
 — Carl Peter, Malerm., Nørreg. 4. ☞105.  
 — Carl Thykjær, Politibetjent, Havneg. 28.  
 — Andr. Gelius, Rentier, Østerg. 18.  
 — Bernt, Rentier, Strandvej 17.  
 — Hans P., Rentier, Sønderg. 17.  
 — Hans Peter, Rentier, Sønderg. 25.  
 — Ida, Rentrice, Sønderg. 17.  
 — Mathias, Rentier, Nørreg. 13.  
 — Otto, Rentier, Storeg. 14.  
 — Helmer, Savværksarb., Lavendelstr. 1.  
 — Gunnar, Sparekasseass., Vesterg. 14.  
 — Holger Ricard, Stenarb., Roseng. 12.  
 — Carl Andreas, Stenhugger, Roseng. 12.  
 — Hans Emil, Stenhugger, Haslevej.  
 — Henning, Stenhugger, Pileg. 21a.  
 — Hjalmar, Stenhugger, Østerg. 7.  
 — Johs. Peter, Stenhugger, Nørreg. 22.  
 — Karl Andr., Stenhugger, Tejnvejen.  
 — Martin, Stenhugger, Nørreg. 13.  
 — Oluf E., Stenhugger, Roseng. 6.
- Nielsen**, Ellen, Frue, Vaskeriejer, Havneg. 16.  
 — Poul, Vognm., Østerg. 26. ☞145.  
**Nielsson**, Anna, Rentrice, Nørreg. 22.  
**Nybo**, Andr. Peter, Arbm., Fuglesangen 3.  
 — Ejvind, Arbm., Sønderg. 33.  
 — Hans P., Arbm., Sønderg. 12.  
 — Julius, Arbm., Østerg. 22.  
 — Kaj, Arbm., Østerg. 12.  
 — Karl Ove, Arbm., Fuglesangen 1.  
 — Anna, Enkefrue, Sønderg. 12.  
 — Børge, Skomager, Sønderg. 12.
- OLAUSEN**, Emil, Medhjælper, Løsebækg. 8.  
**Olivarius**, Tage de Fine, Postm., Østerg. 11. ☞33.  
**Olsen**, Emil, Arbm., Østerg. 18.  
 — Karl Vilh., Arbm., Brog. 5.  
 — William, Arbm., Næs.  
 — Emil, Chauffør, Nørreg. 30.  
 — Caroline, Enkefrue, Kirkeg. 11.  
 — Marie Karen, Enkefrue, Havneg. 30.  
 — Petrea, Frk., Østerg. 20.  
 — Andrea, Rentrice, Østerg. 18.  
 — Kristine, Rentrice, Havneg. 15.  
 — Johan, Røgeriejer, Kirkestr. 5.  
 — Henrik, Skibsfører, Nørreg. 39.  
 — H. Bay, Skrædderm., Sønderg. 11.  
 — Aage, Stenhugger, Næs.  
 — Carlo Hekkel, Stenhugger, Havneg. 30.  
 — Ludvig, Stenhugger, Nørreg. 35.  
 — Peter, Stenhugger, Nørreg. 21.  
 — Valdemar, Stenhugger, Østerg. 16.  
 — Karna, Frue, Syerske, Haslevej.  
 — Karen, Frue, Vaskericjer, Teaterstr. 13.  
**Olsson**, Børge, Arbm., Storeg. 8.  
 — Frans, Stenhugger, Nørreg. 21.
- PAASCHE**, Georg, Chauffør, Sønderg. 20.  
**Pardo**, Bruno Brandt, Maler, Kajbjerg.  
**Pedersen**, Charles, Arbm., Østerg. 18.  
 — Gunnar Bech, Arbm., Østerg. 5.  
 — Hans O., Arbm., Sønderg. 13.  
 — Hans Vang, Arbm., Sønderg. 29.  
 — Jens Peter, Arbm., Nørreg. 5.  
 — Alfr., Bankbest., Nørreg. 44. ☞56.  
 — Johannes, Bygm., Havneg. 18. ☞141.  
 — Ellen Valeur, Eksp., Nørreg. 44. ☞56.  
 — Marie, Enkefrue, Nørreg. 48.  
 — Marie, Enkefrue, Østerg. 18.  
 — Ove, exam. Radiotekniker, Pileg. 3.  
 — August Vang, Fisker, Løsebækg. 7.  
 — Niels Emil, Fisker, Nørreg. 37.  
 — Andreas, Kærtmager, Sønderg. 3.  
 — Hans Otto, Kranfører, Nørreg. 27.  
 — Math., Maler, Sønderg. 4.  
 — Thora, Enkefrue, Modehdl., Skomagerstr. 1.  
 — Arne J., Mælkehdl., Lindeplads 6. ☞62.  
 — Anna, Rentrice, Nørreg. 5.  
 — Laurits, Rentier, Storeg. 11. ☞9.  
 — Otto, Rentier, Sønderg. 7.  
 — Kaj, Revisor, Vesterg. 30. ☞19.  
 — Kaj V., Skibsfører, Havneg. 35. ☞182.  
 — Emil J., Skomager, Fuglesangen 9.  
 — Carl, Smedem., Pileg. 1—3. ☞98.  
 — Hans Anker, Snedker, Haslevej.  
 — Henry Holm, Stenhugger, Strandvej 36.  
 — Christen, Vognm., Sønderg. 6.  
 — Carl E., Vognm., Storeg. 14. ☞133.  
**Petersen**, Peter, Bygm., Nørreg. 9. ☞69.  
 — John P. R., Fisker, Brog. 4.  
 — Karl Alfred, Fisker, Havneg. 13.

Petersen, Peter Manfred, Fisker, Brog. 4.  
 — Svend Aage, Fisker, Brog. 4.  
 — Anna Marie, Frk., Grummeløkkeg. 2a.  
 — Gunnar, Gartner, Roseng. 8.  
 — Jens Peter, Maskinm., Kirkeg. 4.  
 — Gunnar, Skibsfører, Lavendelstr. 2. ☞65.  
 Pettersson, Elvira, Frk., Østerg. 14.  
 Person, Sigfred, Rentier, Østerg. 24.  
 Pickering, Valborg, Enkefrue, Sønderg. 1.  
 Pihl, Knud, Arbm., Pilebroen.  
 — Karen, Frk., Kolletrice, Havneg. 15. ☞158.  
 — Niels Peter J., Murerarb., Grummeløkkeg. 7.  
 — Julie, Frue, Rentrice, Løsebækg. 18.  
 — Hans Frederik M., Smedesv., Grummeløkkeg. 3.  
 Pærsson, Hansine, Enkefrue, Fuglesangen 9.

RASMUSSEN, Svend H. A., Arbm., Haslevej.  
 — Bryde, Hotelejer, Høyers Hotel, Østerg. 30.  
 ☞3.

Reusch, Fritz, Købm., Magasin du Nord, Havneg. 1  
 ☞5.

Riis, Marie, Enkefrue, Østerg. 5. ☞120.  
 — Charles, Stenarb., Løsebækg. 10.  
 — Karlo, Stenarb., Nørreg. 3.  
 — Vilh., Vognm., Pilestr. 4. ☞131.

Rosa, Louise Vilhelmine, Enkefrue, Brog. 14.  
 — Ida Vilhelmine Lesemann, Frk., Brog. 14.

Rømer, Villy, Slagterm., Havneg. 41. ☞136 priv.  
 — Ove, Slagtersv., Pileg. 15.  
 — André, Smedesv., Storeg. 24.  
 — Carlo, Stenhugger, Tejnvejen.  
 — Helmuth, Stenhugger, Sønderg. 16.

SALMON, G., fhv. Brygger, Storeg. 26.  
 Sassersen, Kirsti, Enkefrue, Strandvej 28.  
 — Oscar, Fyrpasser, Sønderg. 23.

— Else Marie, Frk., Telefonist, Kirkeg. 1.  
 Schou, Rich., Rentier, Toldbodstr. 5.

— Sandra, Rentrice, Østerg. 24.

Simonsen, Herluf Vagn, Kommiss, Kirkepladsen 4.

Sommer, Johanne, Enkefrue, Fuglesangen 5.  
 — Chr., Snedkerm., Fuglesangen 5.

Sønne, Emma, Enkefrue, Strandvej 19.  
 — Hansine, Enkefrue, Storeg. 16.  
 Staffensen, Walther, Brostenshugger, Strandvej 5.  
 — Erna, Enkefrue, Nørreg. 19. ☞173.  
 — Hansine, Enkefrue, Roseng. 16.  
 — Alex, Smedesv., Roseng. 16.  
 — Viggo, Stenhugger, Strandlyst, Strandvej 5.  
 — Thorvald, Teglværksarb., Havneg. 10.  
 Stange, Johan, Rentier, Vangevej 3.  
 Steffensen, Viktor, Uddeler, Storeg. 2. ☞17.  
 Steinlein, Svend Aage, Arbm., Roseng. 19.  
 — Vald., Arbm., Roseng. 15.  
 Svendsen, Albert, Arbm., Nørreg. 29.  
 — Elisabeth, Enkefrue, Østerg. 18.  
 — Marie, Enkefrue, Lavendelstr. 3.  
 — August, Postb., Roseng. 3.  
 — Carl Bernhard, Smedem., Sønderg. 37a.  
 — Elias, fhv. Smedem., Lindeplads 3.  
 — Hilmar August, Stenarb., Brog. 6.  
 — Viktor, Stenhugger, Kattedalsstr. 2.  
 — Hansine, Frk., Vaskeriejer, Lavendelstr. 3.  
 Svensson, Henry, Stenhugger, Grummeløkkeg. 1.  
 — Hermann, Stenhugger, Roseng. 18.  
 Sørensen, Laurendina, Frk., Rentrice, Løsebækg. 5.

THOMSEN, Hedvig, Frue, Husbest., Havneg. 32.  
 Thorngreen, Aase, Frk., Kontorist, Sønderg. 19.

— Otto, Stenhugger, Sønderg. 19.

Thorsen, Knud Helge, Arbm., Sønderg. 37.

— Gudrun, Frue, Massøse, Sønderg. 37.

Thunberg, Anna, Servitrice, Vinkelstr. 2.

Transen-Holm, Chr., Organist og Pantefoged,  
 Ilaavneg. 8.

Truelsen, Orla, Mekaniker, Kirkeg. 7.

— Hermann, Vognm., Storeg. 6.

VESTERDAHL, Alfred, Stenhugger, Nørreg. 5.  
 Vinberg, Vilhelm, Arbm., Næs.

WEBER, Dagmar, Enkefrue, Pileg. 15.

— Johan, Fisker, Vinkelstr. 1.

With, Johan, Chauffør, Pilebroen.

## Personregister for Sandvig.

AAGESEN, K. Marie, Syerske, Strandstr. 3.  
 Adolfsen, Ernst, Stenværksform., Markvejen.  
 Alexandersen, Oliva, Enkefrue, Bredg. 1. ☞24.  
 — Emmy, Frk., Hotelejer, Bredg. 1. ☞24.  
 — Olga, Frk., Hotelejer, Bredg. 1. ☞24.  
 Andersen, Emil, Avlsbr. og Pensionatsejer, Sand-  
 bogaard, Landemærket 3. ☞3.  
 — Edm., Bagerm., Storeg. 37. ☞2.  
 — Karen, Frue, Detailhdl., Storeg. 31.  
 — Anna, Enkefrue, Nyg. 19.  
 — Else, Enkefrue, Strandvej 79.  
 — Jenny A., Enkefrue, Storeg. 64.  
 — Martine, Enkefrue, Nyg. 21.  
 — Niels P., Fisker, Nyg. 21.  
 — Edvin, Ing. og Driftsbest., Hammershusvej.  
 ☞Al. 123.  
 — Jens Erik, Portier, Storeg. 69.  
 — Jan B., Smed, Storeg. 50.  
 — J. P. Andr., Stenarb., Storeg. 50.  
 — H. P., Stenhugger, Sandlinien 6.  
 — Martin, Stenhugger, Langebjerg.

Andersen, Sten H., Stenhugger, Gotteg. 2.  
 Arnoldus, Hans V., Vandrevært, Sjøjlen, Ham-  
 mershusvej. ☞7y.  
 Arvidsen, Tage, Maskinarb., Strandvej 46. ☞Al.  
 — Albert, Stenhugger, Storeg. 30. ☞43.  
 Asmundsen, Kristence, Hotelbest., Jernbanehotel-  
 let, Jernbaneg. 12. ☞27.

BAASCH, Johan C., Smedesv., Skolestr. 2.

— Ferd. C., Stenarb., Storeg. 55.

Bendtsen, Mathilde, Frk., Havneg. 3.

— Rudolf, Vognm., Ambolten, Hammershusvej.  
 ☞60.

Bidstrup, F. V., Hotelejer, Torvet 7. ☞14.

Bolby, Hans Emil, Kunstmaler, Raadhusstr. 3.

Broch, Hansine, Pensionist, Jernbaneg. 4.

CHRISTENSEN, Hans A. V., Fyrass., Hammeren  
 Fyr. ☞30.

— Hans Th., Havneass., Sæne.

— Chr., Pensionatsejer, Sølund, Storeg. 1.

- Christiansen, Richard, Stenhugger, Storeg. 48.  
 Clausen, Martine, Enkefrue, Storeg. 40.
- DICK**, Margrethe, Enkefrue, Torvet 5.  
 — Carl, Fisker, Havneg. 4b.  
**Didriksen**, Poul A., Malerm., Storeg. 14.  
 — H. P., Smed, Storeg. 57.
- ELLEBY**, Ansgar, Postb., Storeg. 22.
- FOLKMANN**, Marie, Enkefrue, Vesterg. 4.  
**Frederiksen**, Carl O., Stenhugger, Strandvej 53.  $\heartsuit$ Al.  
**Friberg**, Hans I., Baadfører, Strandg. 17.
- GRØNBECH**, Anine, Enkefrue, Storeg. 9.  $\heartsuit$ 25.  
 — Sophie, Frk., Storeg. 9.  $\heartsuit$ 25.  
**Gummesen**, Gustav, Arbm., Storeg. 51.
- HAAGENSEN**, Olga, Frk., Storeg. 54.  
 — Harry, Stenarb., Humledal.  
**Haakansson**, Martin, Stenarb., Storeg. 72.  
**Hammer**, Nielsine, Enkefrue, Storeg. 14.  
 — Andreas P., Fisker, Storeg. 12.  
 — Karl J., Fisker, Storeg. 12.  
 — Karoline, Frk., Storeg. 5.  
 — Hans P., Pensionatsejer, Jernbaneg. 3.  
 — Theodor, Pensionatsejer, Jernbaneg. 6.  $\heartsuit$ 32.
- Hansen**, Kresten Peter, Arbm., Bredg. 5.  
 — R. J., Arbm., Torvet 4.  
 — J. P., Best., Storeg. 9.  
 — Elise, Enkefrue, Detailhdl., Skolestr. 1.  $\heartsuit$ 10.  
 — Julia, Enkefrue, Sandlinien 16.  
 — Marie K., Enkefrue, Havneg. 1.  
 — Laura H., Frue, Storeg. 74.  
 — Alexandra, Frk., Nyg. 15.  
 — Viggo A., Malerm., Storeg. 35.  
 — H. P., Skrædder, Storeg. 29.  $\heartsuit$ 5x.  
 — Harald, Stenarb., Storeg. 56.  
 — Joh., Stenarb., Vesterg. 5.  
 — Edmund, Stenhugger, Markvejen.  
 — Holger, Stenhugger, Storeg. 63.  
 — Louis, Stenhugger, Markvejen.  
 — Poul M., Stenhugger, Havneg. 2.  
 — Viggo, Stenhugger, Strandg. 14.  
 — Vejner, Stenhugger, Markvejen.
- Hansson**, Hjalmar, Stenhugger, Sandlinien 8.  
**Hellesen**, Emil, Form., Storeg. 90.  $\heartsuit$ 46.  
**Helving**, Hans, Kunstmaler, Raadhusstr. 4.  
**Hennings**, Hansigne, Enkefrue, Bredg. 4.  
**Henriksen**, Ida, Enkefrue, Storeg. 63.  
 — Emil T., Stenhugger, Strandvej 51.  $\heartsuit$ Al.  
**Holm**, Carl R. A., Arbm., Vesterg. 12.  
 — Ernst J., Arbm., Storeg. 2.  
 — Georg P., Avlsbr., Holmegaard, Landemærket 2.  
 — Bent L., Stationsm., Jernbaneg. 7.
- IPSEN**, Jens J., Rentier, Nyg. 15.
- JENSEN**, Leo, Arbm., Jernbaneg. 10.  
 — Viktor E., Arbm., Storeg. 46.  
 — Vilh. A., Avlsbr., Strandg. 10.  
 — Rigmor, Frk., Eksp., Storeg. 26.  
 — Anna E., Enkefrue, Storeg. 26.  $\heartsuit$ 36.  
 — Marie, Enkefrue, Strandvej 58.  
 — Karlo A., Fisker, Humledal.  
 — Oluf J., Fisker, Humledal.  
 — Ida K. M., Frk., Havneg. 2.  
 — L. J., Frue, Hotelejer, Turisthotellet, Jernbaneg. 14.
- Jensen**, P. E., Hotelejer, Hotel Sandvig, Strandvej 73.  $\heartsuit$ 13.  
 — Dagmar A., Husbest., Hammershusvej.  
 — Andr., Murer, Strandvej 58.  
 — Søren, Opsynsmand, Hammershusvej.  $\heartsuit$ 62.  
 — Isak, Overfyrrer, Hammerodde Fyr.  $\heartsuit$ 50.  
 — Lars Peter, Snedkerm., Strandg. 18.  
 — K. O. S., Stenarb., Storeg. 49.  
 — Bernh. J., Stenhugger, Jernbaneg. 2.  
 — Frits, Stenhugger, Torvet 2.  
 — Helmer A., Stenhugger, Strandvej 49.  $\heartsuit$ Al.  
 — Peter J., Stenhugger, Strandvej 49.  $\heartsuit$ Al.  
 — Svend Aage, Uddeler, Nyg. 7.  $\heartsuit$ 20.  
 — Ejnar V., Ølhdl., Strandg. 20.  $\heartsuit$ 29.
- Johansen**, Poul Anker, Gruppefører, Storeg. 88.  
 — K. E., Stenhugger, Jernbaneg. 5.  
 — Thorvald, Stenhugger, Havneg. 6.
- Jørgensen**, Knud V., Arbm., Strandg. 9.  
 — Jens Holger, Brandm., Storeg. 15—17.  
 — Johanne, Enkefrue, Strandg. 9—15.  
 — Knud Hedal, Gruppefører, Storeg. 11.  
 — Rich., Slagterm., Strandg. 24.  $\heartsuit$ 31.  
 — H. Th., Snedkerm., Storeg. 38.  $\heartsuit$ 5y.  
 — Viggo, Stenarb., Hammershusvej.  
 — Margrethe, Frk., Syerske, Storeg. 5.
- KARLSSON**, Karl, Stenhugger, Storeg. 47.  
**Kjeldsen**, I. P., Arbm., Storeg. 18.  
**Kjær**, M., Hotelejer, Hammershusvej.  $\heartsuit$ 64.  
**Klausen**, Klaus E., Arbm., Storeg. 44.  
**Klo**, Marie, Frk., Storeg. 8.  
**Knudsen**, Aa., Overfyrrer, Hammerodde Fyr.  $\heartsuit$ 50.
- Kofoed**, P. E., Avlsbr., Landemærket 1.  
 — Margrethe, Frk., Storeg. 67.  
 — Aage, Kommuneass., Storeg. 6.  
 — Hans Chr., Soldatsekretær, Havneg. 7.  
 — Karl K., Stenarb., Havneg. 4a.  
 — Thorvald H., Stenhugger, Gotteg. 2.  
 — Gunnar, Sømand, Storeg. 38.
- Kure**, Georg K., Stenarb., Storeg. 33.
- LARSEN**, Hjalmar, Arbm., Nyg. 13.  
 — J., Barberm., Thestuen, Vesterg. 1.  
 — Jenny, Enkefrue, Havneg. 8.  
 — Carlo, Fisker, Raadhusstr. 1.  
 — H. P., Fisker, Gotteg. 2.  
 — Kaj Arne, Fisker, Raadhusstr. 2.  
 — Karoline, Frue, Strandvej 71.  
 — Otto N., Gasværksarb., Strandvej 55.  $\heartsuit$ Al.  
 — Gunnar, Smedesv., Nyg. 17.  
 — Ove, Stenhugger, Gotteg. 7.  
 — P. M., Stenhugger, Sandlinien 26.  
 — Ferd., fhv. Tømrer, Hammershøj, Hammershusvej.  $\heartsuit$ 44.
- Lejeune**, E., Enkefrue, Pensionatsejer, Strandvej 75.  $\heartsuit$ 39.
- Lind**, Louis A., Arbm., Storeg. 65.  
 — Johannes, Bygm., Gotteg. 3.  $\heartsuit$ 42.  
 — Kr., Bygm., Gotteg. 15.  $\heartsuit$ 42.  
 — Petra Laurette, Enkefrue, Bredg. 8.  
 — J. Chr., fhv. Fisker, Gotteg. 3.  
 — Valdemar, Fisker, Vesterg. 10.  
 — Andr., Skovløber, Slotslyngen.  $\heartsuit$ 7u.  
 — Herluf, Vognm., Hammershusvej.  $\heartsuit$ 63.
- Lindgren**, Gustav, Gartner, Storeg. 68.  
**Lundbeck**, Viggo, Toldass., Sæne.  $\heartsuit$ 40.  
**Lundgren**, Aug., Købm., Torvet 6.  $\heartsuit$ 17.  
**Lyster**, Cay A. K., Gruppefører, Havneg. 7.



- MAANSSON**, Karl Gustav, Stenarb., Storeg. 31.  
 — Algot, Stenhugger, Strandvej 51. ☞Al.  
**Månsson**, K. J., Stenhugger, Humledal.  
**Madsen**, Gedia, Enkefrue, Havneg. 12.  
 — Elisabeth, Frue, Storeg. 80.  
 — Kaj, Hotelejer, Hotel Hammershus, Hammershusvej. ☞12.  
 — Chr., pens. Postb., Storeg. 58.  
 — Chr., Skomager, Storeg. 19.  
 — Carl A., Smedesv., Storeg. 27.  
 — Osv. A., Tømrer, Strandg. 3.  
 — Villy, Vognm., Storeg. 19.  
**Mattisson**, Anna, Enkefrue, Gotteg. 5.  
 — Alfred, Stenarb., Gotteg. 5.  
**Mattsson**, Aug., Arbm., Sandlinien 10.  
**Mogensen**, Aksel G., Chauffør, Strandg. 22.  
 — Mathilde, Enkefrue, Vesterg. 6.  
 — Oscar, Stenarb., Vesterg. 6.  
 — Oskar Harald, Stenværksform., Storeg. 45.  
**Mortensen**, Karl C., Arbm., Bredg. 8.  
 — Hulda, Enkefrue, Sandlinien 14.  
 — Aage Ivan, Fisker, Humledal.  
 — Karl, Stenarb., Sæne.  
 — Edmund, Stenhugger, Storeg. 1.  
 — Kaj J., Stenhugger, Storeg. 70.  
**Munch**, Andr. M., Rentier, Sandlinien 28.  
**Møller**, Thorvald P., Arbm., Sandlinien 22.  
 — Jul. P., Fisker, Sandlinien 12.  
 — Louis V., Fisker, Strandg. 9.  
 — Marie, Frk., Pensionatsejer, Romantik, Strandvej 48. ☞49.  
 — Jens P., Rentier, Hammersø, Hammershusvej.
- NIELSEN**, Harry V., Arbm., Nyg. 1.  
 — Alfr., Barberm., Vesterg.  
 — Karen Marie, Enkefrue, Torveg. 2.  
 — Marie J., Enkefrue, Storeg. 39.  
 — Poul O. H., Gruffefører, Havneg. 7.  
 — Noomi, Frk., Kommunelærerinde, Strandvej 49. ☞Al.  
 — Svend K., Kunstmaler, Torveg. 2.  
 — Poul J., Murer, Strandg. 3.  
 — K. B. G., Skibsfører, Skolestr. 1.  
 — Andreas, Stenhugger, Storeg. 43.  
 — Anias, Stenhugger, Vesterg. 8.  
 — Henry, Stenhugger, Storeg. 92.  
 — Hans O., Stenhugger, Sandlinien 18.  
 — Otto, Stenhugger, Storeg. 43. ☞51.  
 — Oluf P., Stenhugger, Storeg. 66.  
 — Villy, Stenhugger, Storeg. 11.  
**Nielsson**, Hans, Stenhugger, Storeg. 41.  
 — Herm., Stenhugger, Gotteg. 9.
- OLSEN**, Oscar E., Skomager, Strandg. 22.  
 — Ole M., Stenarb., Bækkestr. 1.  
 — Harry Hekkel, Stenhugger, Strandg. 9.  
 — Kristian, Stenhugger, Humledal.  
**Olsson**, Elina, Enkefrue, Sandlinien 20.  
 — Sven, Stenklover, Storeg. 48.
- PAAHLSSON**, Michelle, Enkefrue, Storeg. 62.  
**Pedersen**, Anton, Arbm., Storeg. 78.  
 — Georg, Arbm., Nyg. 9.  
 — Thorvald, Arbm. og Strandfoged, Storeg. 10.  
 — Aksel, Avlsbr., Jernbaneg. 1. ☞35.
- Pedersen**, Alfred, Borgmester, Havneg. 16. ☞22.  
 — Kristine, Enkefrue, Gotteg. 11.  
 — Manna L., Enkefrue, Sæne.  
 — Hans J., Fisker, Bækkestr. 3.  
 — Johs. Juul, Fyrpasser, Hammeren Fyr. ☞30.  
 — Charly W., Maskinarb., Sæne.  
 — Peter E., Stenarb., Storeg. 42.  
 — Aug. Th., Stenhugger, Gotteg. 7.  
 — Gunnar, Stenhugger, Strandvej 59. ☞Al.  
 — Otto E., Stenhugger, Strandg. 6.  
**Petersen**, Arnold, Fisker, Bredg. 6.  
 — Carl C., Fyrmester, Hammeren Fyr. ☞30.  
 — Niels P., Gartner, Strandg. 24.  
**Persson**, Bengta, Enkefrue, Storeg. 59.  
**Phillipsen**, Johan C., Slagterm., Storeg. 36. ☞19.  
**Pickering**, Herluf V., Fisker, Havneg. 14.  
**Pihl**, Chr. V., Arbm., Strandg. 1.
- RASMUSSEN**, Ejnar Gerh., Brandm., Raadhusstr. 4.  
**Reiner**, Helene, Frue, Hotelejer, Hotel Strandslot, Storeg. 24. ☞38.
- Riis**, Egil V., Kolonnechef, Storeg. 16.  
**Rytzel**, Georg, Bogh., Sæne.  
**Rømer**, Amanda, Enkefrue, Strandg. 12.  
 — Johs. A., Stenhugger, Jernbaneg. 2.  
 — Kaj E., Stenhugger, Strandg. 9.  
 — K. R., Stenværksform., Gotteg. 13.  
**Rønne**, Thor H., Avlsbr., Hammershusvej.
- SAXTORPH**, Viggo, Fyrmester, Hammerodde Fyr. ☞50.
- Schou**, Katrine, Enkefrue, Husbest., Torvet 6.  
**Sindorf**, Lillian, Musiklærerinde, Hammershusvej.  
 — Louise C. M., Pensionist, Hammershusvej.  
**Sommer**, Hans J., Forv., Hammersholm, Hammershusvej. ☞23.  
 — Hans Chr., Proprt., Hammersholm, Hammershusvej. ☞23.
- Steinberg**, Viggo Kaas, Arbm., Strandg. 12.  
 — J. Vald., Stenhugger, Hammershusvej.  
**Stender**, H. K., Snedker, Strandg. 4.  
**Sundberg**, Haakon, Stenhugger, Strandvej 81.  
**Svendsen**, Andrea M., Enkefrue, Sandlinien 24.  
 — Emma, Enkefrue, Strandstr. 7.  
 — Edvard, Landarb., Sandlinien 28.  
 — Fr. C., Skomager, Havneg. 10.  
 — H. P., fhv. Teglblænder, Storeg. 70.  
**Svensson**, Arne, Mekaniker, Storeg. 61. ☞45.  
 — E., Stenklover, Storeg. 61.
- Sørensen**, Johan, Boghdl., Torvet 3. ☞55.
- THOMSEN**, Christen, Arbm., Storeg. 76.  
 — Elisabeth, Frue, Storeg. 52.  
**Toft**, Fr., Viceskoleinsp., Havhytten, Strandvej 44.  
**Türk**, Helene, Frue, Admiralinde, Nirvana, Hammershusvej. ☞53.
- UDBY**, Rasmus, Arbm., Storeg. 60.
- VANG**, Jacob, Arbm., Storeg. 53.
- WOLF**, Agnes K., Enkefrue, Storeg. 25.  
**Wätzold**, Ellen, Frk., Rejsefører, Brøndstr. 1.

## Personregister for Bodilsker Sogn.

- ANCHER, Svend Aage, Gdr., Julsgd., 5. Slg. (12) 29,3-41,5-24,5. ☞38.
- \*Andersen, Carl Chr., Arbm., Balka. ☞N.  
— Oluf, Cementstøber, Balka. (157q) 1,5-4,2-0,3. ☞N.  
— Jens, Fisker, Balka. (157x) 2,6-3,8-0,4. ☞N. XI ☞3  
— Hans, Fyrbøder, Balka. (157l) 1,4-4,0-0,2. ☞N.  
— Lars A., Gdr., Langedeby, 9. Vdg. (55a) 16,8-26,0-11,3. ☞N. ☞N. 66u.  
— Oluf, Hmd., Højlyngen. (140b) 2,8-5,4-0,9.  
— Ferd A., Købm., 28. Slg. Pc. (35i) 2,7-9,0-1,7. ☞N. ☞77x.
- Andreasen, Ludvig, Arbm., 32. Slg. Pc. (39l) 4,5-0,3.  
— A. P., Hmd., Thorshøj, 7. Slg. Pc. (14c) 1,6-6,2-1,4.
- \*Arnoldus, Kristine, Husbest., 34. Slg. Pc.
- BECH, Frede, Avlsbr., Præstegd. Pc. (3k) 4,0-11,8-4,0.  
— G., Hmd., 34. Slg. Pc. (41n) 2,1-7,5-1,9.  
— H. C., Hmd., Mejerigaden, 36. Slg. Pc. (43d) 2,2-9,8-2,5.  
— M. A., Hmd., Slamrabjerg. (22d) 2,5-5,0-1,0. ☞N.  
— Jens, Snedker, Mejerigaden, 36. Slg. Pc. (43e) 2,2-9,8-2,5.
- Bendtsen, Otto, Arbm., Slamrabjerg, 17. Slg. Pc. (24n) 1,8-0,1. ☞N.
- Bidstrup, Jens Chr., Hmd., Højlyngen. (240f) 3,2-5,0-1,1.  
— J. C., Rentier, 10. Slg. Pc. (17e) 5,0-0,2.
- Birch, Hans P., Avlsbr., Skimlen. (31b) 3,2-9,4-3,7. ☞N.
- \*Bohn, Jens, Arbm., 31. Slg. Pc.  
— A. H., Avlsbr., Højlyngen. (138) 6,8-7,5-2,2.  
— Chr., Avlsbr., Smedehaven, Fælled. (114) 5,7-11,3-3,3.  
— Marie, Frk., Højlyngen. (147) 3,2-4,4-0,8.
- Borby, Jenny, Enkefrue, Balka. (229b) 2,0-0,1.  
— \*Nielsine, Enkefrue, 28. Slg. Pc. ☞N.  
— \*Hans Ove, Arbm., Balka Strand. ☞N.  
— H. A., Gdr., Slamra, 21. Slg. (28a) 13,3-26,5-15,3. ☞N. ☞N. 94u.  
— O., Hmd., Stenseby, 31. Slg. Pc. (38g) 2,2-7,5-2,1.
- \*Borges, Carl O., Arbm., Præstegd. Pc.  
— Carl, Hotelejer, Balka Badehotel. (156) 6,6-37,8-3,9. ☞N. ☞N. 225.
- Brandt, Hans P., Gdr., Degnegd. (4a) 39,5-41,0-23,4. ☞16y.  
— Johs., Gdr., Egesgd., 6. Slg. (13a) 49,1-66,0-41,0. ☞25x.  
— Knud, Gdr., Ø. Slamragd., 19. Slg. (26a) 29,5-51,0-31,0. ☞N. ☞N. 94x.  
— Fr., Rentier, Bakkajn, 21. Slg. Pc. (28o) 1,2-8,3-1,9. ☞N. 94v.  
— Jens, Rentier, Villa Slamra, 20. Slg. Pc. (27v) 2,3-12,5-3,0. ☞N. ☞N. 22x.
- CASPERSEN, Anna, Fabrikant, Balka. (36i) 5,1-12,5-0,9. ☞N. ☞N. 11x.  
— Ole, Murer, Balka. (221n) 7,0-0,2. ☞N.
- Christensen, Carl Munch, Gdr., Pæregd., 27. Slg. (34a) 46,1-49,0-28,8. ☞N. ☞7x.
- Christoffersen, Herm., Arbm., Gryet, 12. Slg. Pc. (19b) 2,5-0,1.
- Clausen, C., Smedem., 10.—15. Vdg. Pc. (1y) 4,5-0,4. ☞N.
- DAM, Ejnar, Gdr., Gadeby, 9. Slg. (16a) 23,8-36,7-18,7. ☞1x.  
— Marcus, Hmd., Slamra, 21. Slg. Pc. (28g) 1,7-8,0-2,0. ☞N.  
— Vald., Gdr., St. Krusegd., 36. Slg. (43d) 52,0-77,5-52,8. ☞30.
- Didriksen, E., Landpostb., Kannikegærdet. (5d) 3,8-11,0-4,2. ☞29.
- Due, M. P., Rentier, Balka. (218b) 4,1-0,1. ☞N.
- ESPERSEN, Louis, Hmd., 30. Slg. Pc. (37d) 2,5-7,5-2,7.
- FALCK, Julie, Husejer, Kirkely, Præstegd. Pc. (3o) 5,5-0,2.
- Fejersén, J., Avlsbr., Højvang, Kirke Pc. (5e) 7,1-13,4-6,4.
- Frandsen, Axel, Hmd., 10.—15. Vdg. Pc. (11) 3,0-6,0-2,7.
- Frederiksen, Anth., pens. Ingeniør, Balka. (157o) 2,5-5,0-0,4. ☞N.
- GRØNNEGAARD, Aage, Hmd., 1. Slg. Pc. (8g) 3,2-5,3-1,0.
- Gudbergén, Gunni, Avlsbr., Gadeby, 8. Slg. Pc. (15b) 3,3-9,0-3,1.  
— H., Avlsbr., Gamleborg, Skrivergaden. (124) 7,7-11,5-2,8. ☞N.  
— \*Aksel, Graver og Ringer, Præstegd. Pc.  
— Jens E., Hmd., 39. Slg. Pc. (46d) 1,5-5,0-1,4.  
— J., Murer, Højlyngen. (182) 5,5-7,9-1,7.  
— Chr., Murerm., Præstegd. Pc. (3x) 1,7-8,6-1,6. ☞71x.  
— Knud, Mejerist, 13. Vdg. Pc. (59m) 6,0-0,2.  
— Poul, Mejerist, Mejerigaden, 32. Slg. Pc. (39f) 5,0-0,3.  
— Charles, Snedkerm., Fælled. (204b) 5,5-0,1.
- Gudickén, Ingrid, Husejer, Balka. (221c) 1,2-5,0-0,2. ☞N.
- \*HAAGENSEN, Sv. Aage, Arbm., Balka Strand. ☞N.  
— Holger, Bødker, 35. Slg. Pc. (42h) 8,0-0,4.
- Hansen, Carl, Arbm., 10.—15. Vdg. Pc. (1aa) 0,5-6,5-0,6. ☞N.  
— \*Carl Chr., Arbm., Poultry Farm, Balka. ☞N.  
— \*Hans C., Arbm., 21. Slg. Pc. ☞N.  
— Hans P., Arbm., Balka. (216c) 3,0-0,1. ☞N.  
— \*Hans P. Marcher, Arbm., 32. Slg. Pc.  
— H. Andr., Arbm., Balka. (157an) 1,5-0,1. ☞N.  
— Jens Edv., Arbm., Balka. (225b) 3,5-0,2. ☞N.  
— \*Jul., Arbm., 4. Slg. Gr.  
— \*L. Andr., Arbm., Gadeby, 6. Slg. Gr.  
— \*Ludv. A., Arbm., 6. Slg. Gr.  
— Martin C., Arbm., 28. Slg. Pc. (35k) 0,7-3,6-0,3. ☞N.  
— \*Sinius, Arbm., Balka. ☞N.  
— \*Thor Aage, Arbm., Balka Strand. ☞N.

- Hansen, Alfred, Avlsbr., Dalshøj, Højlyngen. (146a) 16,2-12,8-3,4.
- Aksel Math., Avlsbr., 39. Slg. Pc. (4d) 3,9-10,8-3,3.
- Aksel, Avlsbr., Aspesbakken, 19. Slg. Pc. (26b) 11,3-26,4-13,4. ☞N. ☞N. 22y.
- Anth., Avlsbr., Mejerigaden, 36. Slg. Pc. (43h) 3,3-10,6-3,6.
- Axel, Avlsbr., Vangsho, 13. Vdg. Pc. (59e) 7,9-16,8-8,2. ☞18.
- David, Avisbr., Væggeløse, 39. Slg. (46a) 3,3-9,0-3,1.
- Hans Fr., Avlsbr., Sogneraadsform., Slamrahøj, 17. Slg. Pc. (24e) 10,9-25,0-12,0. ☞N. ☞43.
- Jokum, Avlsbr., Lindholm, Præstegd. Pc. (3g) 18,3-27,4-16,0. ☞46y.
- L. Andr., Avlsbr., 30. Slg. Pc. (37b) 3,1-9,8-3,2.
- Thorvald, Avlsbr., Mejerigaden, 36. Slg. Pc. (43 l) 3,4-9,8-3,0.
- Vald. J., Marthasminde, Højlyngen. (152) 4,8-7,5-1,7.
- Villy, Avlsbr., Kannikegården, 10.—15. Vdg. Pc. (1s) 3,6-9,9-2,9.
- Villy, Avlsbr., Fredenslund, 6. Slg. Pc. (13g) 4,3-10,8-4,5.
- Jens Anker, Gdr., Stensebygd., 31. Slg. (38a) 44,2-61,2-39,2. ☞40u.
- Carl, Gdr., Gadegd., 37. Slg. (44a) 66,4-78,5-50,6. ☞50.
- Chr., Gdr., Stensebygd., 32. Slg. (39a) 34,5-52,3-33,3. ☞40y.
- Chr., Gdr., V. Slamragd., 18. Slg. (25a) 46,3-68,0-45,2. ☞N. ☞N. 229u.
- Jens, Gdr., L. Engegd., 28. Slg. (35a) 25,4-35,5-19,0. ☞N. ☞59x.
- Johs. Anker, Gdr., St. Engegd., 30. Slg. (37a) 20,9-31,3-18,3. ☞10x.
- Jens J., Gdr., Slamrahus, 20. Slg. (27b) 18,1-37,6-21,6. ☞N. ☞N. 133x.
- Herluf, Gdr., Vandtappergaard, 13. Slg. (20a) 33,6-25,5-10,5.
- Adolf, Hmd., 34. Slg. Pc. (41h) 1,2-6,2-1,0.
- Bendt A., Hmd., Balka. (130) 2,4-5,0-1,0. ☞N.
- Hans P., Hmd., 30. Slg. Pc. (37c) 1,4-6,5-1,5.
- Julius Chr., Hmd., 34. Slg. Pc. (41c) 1,7-6,2-1,6.
- Villy, Hmd., Lille Skovly, Højlyngen. (240aq) 1,9-6,0-1,0. ☞76y.
- \*Rubi, Landpostb., 33. Slg. Pc. (40t) 1,8-7,5-1,9.
- \*Knud, Mejeribest., Bodilsker Mejeri. ☞12.
- Jens Peter, Malerm., 21. Slg. Pc. (28t) 5,2-0,4. ☞N. ☞N. 22v.
- Carl, Møllejer, Gadeby Mølle, 8. Slg. Pc. (4i) 5,1-25,0-3,7. ☞32x.
- \*Bendt Anthon, Rentier, 12. Vdg. Pc.
- J. O., Rentier, 12. Vdg. Pc. (58h) 6,5-0,4. ☞6.
- Johanne, Rentier, 12. Vdg. Pc. (58i) 1,3-8,0-0,9.
- \*Laur. Chr., Rentier, 17. Slg. Pc.
- Niels P., Rentier, Kannikegården. (5n) 0,8-5,0-0,2.
- O. P., Rentier, Balka. (157ai) 4,0-0,1. ☞N.
- Carl E. Sonne, Restauratør, Restaurant Pax. (128e) 9,0-0,4. ☞N.
- Hermansen, O., Kommunekass., Præstegd. Pc. (3am) 10,0-0,3. ☞N. ☞21u.
- Hjorth, Aksel, Gdr., Langedeby, 25. Slg. (32) 21,1-37,9-18,9. ☞N. ☞N. 163y.
- Holm, Hans Aage, Avlsbr., Balka. (136) 6,0-6,8-2,5. ☞N.
- Holm, Jens, Avlsbr., 21. Slg. Pc. (28q) 3,4-10,5-4,1. ☞N.
- Peter A., Avlsbr., Kirke Pc. (5a) 7,5-14,0-7,5.
- Hilmar, Hmd., Enekrogen, 27. Slg. Pc. (34g) 3,7-6,4-1,6. ☞N.
- Hans, Smedem., Gadeby, 9. Slg. Pc. (16e) 10,0-0,6. ☞16x.
- \*Alfr., Snedker, Præstegd. Pc.
- IBSEN, André Kofoed, Gdr., Stensebygd., 11. Vdg. (57a) 15,3-26,4-14,4. ☞40x.
- Ipsen, Carl, Arbm., 27. Slg. Pc. (34k) 6,2-0,2. ☞N.
- Chr. A., Gdr., Langedeby, 7. Vdg. (53) 21,3-33,3-18,9. ☞N. ☞N. 66y.
- Chr. M., Hmd., 3. Slg. Pc. (10e) 2,5-6,3-2,2.
- Johs. A., Hmd., 23. Slg. Pc. (30c) 2,4-8,9-2,9. ☞N.
- Sigvald, Hmd., 1. Slg. Pc. (8c) 2,6-6,0-1,6.
- Tage V., Hmd., Klippely, Højlyngen. (139) 2,9-5,4-0,9.
- Chr. M., Murerm., 12. Vdg. Pc. (58k) 6,5-0,5. ☞17.
- JACOBSEN, Chr., Arbm., 7. Slg. Pc. (14b) 3,0-0,4.
- Chr. A., Centralbest., 36. Slg. Pc. (43g) 6,5-0,8. ☞45.
- \*Andr. P., Forp., Præstegd. Pc. (3i) 11,0-22,0-9,5. ☞15u.
- Peter, Hmd., Skriverg. (240ao) 2,2-5,0-0,8. ☞N.
- \*Kirstine, Lærerinde, Sdr. Friskole.
- Carl C., Postb., Soltøft, 34. Slg. Pc. (41o) 2,0-6,5-3,0.
- \*Peter, Rentier, 23. Slg. Pc. ☞N.
- Jakobsen, Niels Ejnar, Gdr., Langedebygd., 23. Slg. (30a) 28,2-51,0-30,1. ☞N. ☞N. 162x.
- \*Jensen, Anker, Arbm., 26. Slg. Pc.
- Anton Peder, Arbm., Balka. (217) 2,0-0,1. ☞N.
- \*Ejner, Arbm., Balka. (231b) 9,0-0,7. ☞N.
- Hans, Arbm., Lillebæk, 2. Slg. Pc. (9f) 4,5-0,4.
- Hans Edv., Arbm., Balka. (157d) 1,5-4,0-0,3. ☞N.
- \*Hans P. C., Arbm., 12. Vdg. Pc.
- Aage, Avisbr., 29. Slg. Pc. (36f) 3,1-5,0-1,1. ☞N.
- Gunnar, Avlsbr., Kannikegården, 13. Vdg. Pc. (59g) 4,1-10,0-4,4.
- Hans G., Avlsbr., Engvang, 6. Vdg. Pc. (52b) 4,4-12,8-3,8. ☞N. ☞N. 177x.
- Konrød, Avlsbr., Højvang, 29. Slg. Pc. (36e) 10,2-15,0-8,0. ☞N.
- \*Jens Peter, Banemester, Balka St. ☞N.
- \*Margr., Enkefrue, Villa Hytten, 21. Slg. Pc.
- \*Andr., fhv. Dir., Solhjem. (3ak) 6,5-0,2.
- Aksel, Gdr., Kjøllergd., 35. Slg. (42a) 77,5-98,3-68,3. ☞5.
- Carl, Gdr., Tornegd., 3. Vdg. (49a) 17,9-33,9-17,9. ☞N. ☞N. 229x.
- Ejnar, Gdr., Pilegd., 33. Slg. (40a) 61,1-77,5-52,1. ☞2.
- Hans C., Gdr., Buddegd., 24. Slg. (31a) 42,6-49,0-28,3. ☞N. ☞N. 59.
- Jens, Gdr., Elisegd., 4. Vdg. (50) 39,5-63,9-40,9. ☞N. ☞21x.
- Johs., Gdr., I Skoven, 38. Slg. (45a) 57,1-70,8-42,8. ☞34x.
- Karl Aage, Gdr., Skovgd., 1. Slg. (8a) 84,2-70,0-43,0. ☞48x.

- Jensen, Niels Ingvar, Gdr., L. Hallegd., 12. Slg. (19a) 31,1-31,6-16,6. ☞41u.
- Olaf, Gdr., Ellesgd., 14. Slg. (21a) 26,5-35,5-19,2. ☞N. ☞42x.
- Andr., Gartner Svalsbæk, 2. Slg. Pc. (9d) 2,2-5,0-1,5. ☞3y.
- Karoline, Husejer, Balka Havn. (128a) 4,3-6,0-0,9. ☞N.
- Aage A., Hmd., Døvredal, Højlyngen. (201c) 7,8-8,3-2,5.
- Alfr., Hmd., Skovholt, Balka. (157c) 5,2-11,8-1,8. ☞N.
- Alfred, Hmd., Langedeby, 23. Slg. Pc. (30d) 0,8-7,8-0,8. ☞N.
- Anthon O., Hmd., Højlyngen. (178) 2,0-3,8-0,5.
- Hans H., Hmd., Villa Hytten, 21. Slg. Pc. (28p) 1,7-10,0-2,1. ☞N. ☞N. 94y.
- Vald. N., Hmd., Granly, 10. Slg. Pc. (240av) 1,1-3,4-0,4.
- Viggo, Hmd., Balka. (129a) 2,8-7,9-1,3. ☞N.
- \*Ellen, Lærerinde, Sdr. Forskole.
- Antonius, Murerm., Tromlefører, Lilleeje, 30. Slg. Pc. (37p) 5,7-0,3.
- Emil, Rentier, 28. Slg. Pc. (35n) 4,5-0,1. ☞N.
- \*Sinius P., Rentier, Balka. (129) 2,8-7,9-1,3. ☞N.
- Hanne, Rentrice, Præstegd. Pc. (3ab) 6,0-0,2.
- Kristine, Rentrice, Gadeby, 9. Slg. Pc. (16k) 6,0-0,4.
- Peder, Smedem., Kannikegårdet, 9. Vdg. Pc. (37e) 1,4-7,8-1,5. ☞33.
- \*Johanne, Sygeplejerske, Solhjem. ☞N.
- Johansen, Niels, Arbm., 10.—15. Vdg. Pc. (1ai) 6,3-0,3. ☞N.**
- Poul, Arbm., Skovhytten, 38. Slg. Pc. (45d) 3,0-0,1.
- H. Chr., Avlsbr., Grønnevang, 2. Slg. Pc. (9c) 2,1-6,2-1,5.
- \*Anine, Husbest., 32. Slg. Pc.
- Peder, Hmd., Vesterly, 30. Slg. Pc. (37i) 2,6-7,5-2,5.
- Johan P., Rentier, Fælleshaab, 37. Slg. Pc. (44g) 1,1-8,1-1,1. ☞75.
- Johnsen, J., Avlsbr., Enekrogen, 29. Slg. Pc. (36d) 7,8-10,8-3,4. ☞N.**
- Johnson, C. F., Proprt., Kannikegd., 10. og 15. Vdg. (1a) 143,2-150,5-94,5. ☞N. 7x.**
- \*Jørgensen, Ejner, Arbm., Balka Strand. ☞N.
- \*Oluf, Arbm., Balka. ☞N.
- Aksel J., Avlsbr., Højlyngen. (141) 9,5-11,0-2,9.
- Frode, Avlsbr., Balka. (34e) 9,3-15,0-5,9. ☞N.
- \*Ejner Vilh., Fisker, Balka Strand. ☞N.
- Johs., Gdr., Ndr. Bjerpegd., 15. Slg. (22a) 34,1-34,1-18,1. ☞N. ☞60x.
- Andr., Hmd., Balka. (175) 1,9-4,8-0,6. ☞N.
- \*Johs., Rentier, Balka. ☞N.
- Oliva, Rentrice, 9. Slg. Pc. (16h) 5,0-0,2.
- Peter, Rentier, Bjerrelide, Præstegd. Pc. (3aa) 8,0-0,3. ☞N.
- Olaf, Snedker, 9. Slg. Pc. (16n) 7,5-0,4.
- KAAS, Jens, Avlsbr., Pilely, 33. Slg. Pc. (40b) 13,6-26,0-13,3. ☞49y.**
- Kjølter, Chr., Hmd., Balka. (157f) 2,5-6,7-0,9. ☞N.**
- Oluf P., Hmd., Slamrabjerg. (155) 3,1-3,8-0,7. ☞N.
- Knudsen, Knud, Avlsbr., Solhøj, 17. Slg. Pc. (24h) 3,3-9,0-2,2. ☞N.**
- Koch, O., Avlsbr., Slamrabjerg. (25b) 5,6-6,4-2,2. ☞N.**
- Koefoed, Holger Ph., Gdr., Langedeby, 8. Vdg. (54) 39,6-54,4-31,3. ☞N. ☞N. 66x.**
- Kofod, H. Brandt, Gdr., Brandtsgd., 34. Slg. (41a) 60,1-77,5-49,6. ☞27.**
- Kofoed, Math., Arbm., Balka. (176) 2,0-0,1. ☞N.**
- \*Thorvald, Arbm., Poultry Farm, Balka. ☞N.
- \*Vald., Arbm., Balka Strand. ☞N.
- Charles, Avlsbr., 20. Slg. Pc. (27k) 5,3-14,5-6,5. ☞N.
- Chr. O., Avlsbr., Hallene, 16. Slg. Pc. (23c) 9,4-17,4-10,4. ☞N.
- Ejler, Avlsbr., Fuglsang, 1. Slg. Pc. (8e) 5,7-13,8-5,4. ☞3v.
- Ejnar, Avlsbr., Gryet. (2) 9,7-17,6-7,6. ☞42u.
- Hans O., Avlsbr., 29. Slg. Pc. (34c) 10,1-17,6-8,6.
- Harry, Avlsbr., Gryetsvang, Fløjgårdet. (66b) 7,6-14,2-5,5.
- Herman C., Avlsbr., Rosvang, 39. Slg. Pc. (46ba) 12,5-19,2-11,1. ☞19.
- Julius O., Avlsbr., 34. Slg. Pc. (40k) 4,4-13,8-4,1.
- Lars P., Avlsbr., Egelund, 17. Slg. Pc. (24a) 7,9-14,1-7,1.
- Otto, Avlsbr., Sejersminde, 6. Slg. Pc. (13c) 12,2-22,8-12,4. ☞56.
- Svend Aage, Avlsbr., Klippedam, Fælled. (47d) 15,3-19,8-9,3.
- \*Karoline, Enkefrue, Gryetsvang, Fløjgårdet.
- \*Kristine, Enkefrue, Præstegd. Pc.
- Hans, Gdr., L. Krusegd., 2. Vdg. (48) 33,8-24,5-11,4. ☞N. ☞42y.
- Peder, Gdr., St. Hallegd., 3. Slg. (10a) 88,3-76,0-45,3. ☞48y.
- Andr. P., Hmd., Balka. (131) 1,8-6,1-1,1. ☞N.
- Aksel, Hmd., Aspesbakke, 23. Slg. Pc. (30b) 2,2-7,6-2,6. ☞N.
- Carl C., Hmd., Fløjgårdet, Præstegd. Pc. (3f) 1,7-4,5-1,2.
- Chr., Hmd., Balka. (127) 3,5-7,9-1,9. ☞N.
- Poul N., Hmd., Lilleeje, 39. Slg. Pc. (46e) 2,3-7,0-2,0.
- Otto, Hmd., Enekrogen, 27. Slg. Pc. (34b) 3,0-6,2-1,5. ☞N.
- Vald., Hmd., Højlyngen. (150) 4,1-7,5-1,5.
- Chr., Rentier, Balka. (157g) 1,3-5,5-0,8. ☞N.
- Marie, Rentrice, 32. Slg. Pc. (39k) 8,0-0,8.
- Johs. E., Sadelmager, 33. Slg. Pc. (40r) 1,4-7,0-1,4.
- Kragh, Ivar, Hmd., Lillebo, 33. Slg. Pc. (40d) 2,5-6,7-2,5.**
- Kristensen, Alfr. Andr., Arbm., 12. Vdg. Pc. (58f) 0,7-4,1-0,6.**
- \*Kristoffersen, Ejnar, Arbm., 38. Slg. Gr.
- \*Svend O., Arbm., 30. Slg. Pc.
- Andr. P., Hmd., 17. Slg. Pc. (24i) 2,7-7,7-1,9. ☞N.
- LARSEN, Børge, Arbm., 16. Slg. Gr. (23b) 2,5-0,2. ☞N.**
- Chr. Dam, Avlsbr., Slamra, 21. Slg. Pc. (28b) 4,4-14,0-4,5. ☞N.
- Jens, Avlsbr., Skovly, 19. Slg. Pc. (26c) 13,2-26,0-13,0. ☞N. ☞N. 229y.
- Johs., Avlsbr., Slamrabjerg. (25c) 9,9-14,0-4,2. ☞N.
- Ludv. P., Avlsbr., 19. Slg. Pc. (26d) 7,4-12,4-4,4. ☞N.

- Larsen, Oliva A., Enkefrue, Aldersro, Præstegd. Pc. (3al) 8,0-0,3. ☞N. ☞61y.
- Anthon, Gdr., Gadeby, 8. Slg. (15a) 23,8-35,5-18,7. ☞32y.
- Peter, Gdr., Døvregd., 11. Slg. (18a) 38,7-38,5-22,1. ☞41y.
- Carl E., Husejer, 10.—15. Vdg. Pc. (1z) 0,8-7,0-1,0. ☞N.
- Karl V., Hmd., 10.—15. Vdg. Pc. (1r) 2,5-7,0-2,2.
- Marcus P., Hmd. og Dræningsmester, Mejerigaden, 36. Slg. Pc. (43m) 2,8-5,8-2,1.
- \*Andr., Rentier, Slamrabjerg. ☞N.
- \*J. Chr., Rentier, 19. Slg. Pc. ☞N.
- \*Julius, Rentier, Skrivergaden. (240ap) 3,0-0,2. ☞N.
- Lassesson, O., Hmd., Kannikegården, 26. Slg. Pc. (33b) 2,3-9,0-2,6.
- \*Lind, Hans Chr., Arbm., Kommunehuset, Balka. ☞N.
- Karl, Arbm., 9. Slg. Pc. (16m) 4,0-0,1.
- Lindell, John, Hmd., Bjergsminde, 3. Slg. Pc. (10f) 1,8-5,0-1,6.
- Ling, J. H., Arbm., Balka. (157n) 1,4-2,5-0,3. ☞N.
- \*Lund, Andr., Arbm., 6. Slg. Gr.
- \*C. P., Forp., St. Krusegd.
- Marinus, Hmd., Villa Balka. (157v) 2,8-6,8-0,6. ☞N.
- \*Lyster, Henry, Lærer, Sdr. Skole. ☞28.
- MADSEN, Georg Due, Avlsbr., Bøgelund, 38. Slg. Pc. (45b) 11,5-24,8-11,8. ☞N. 'iy.
- Helge, Gdr., Lillegd., 2. Slg. (9a) 25,5-26,0-13,0. ☞72x.
- Vald., Hmd., Balka. (157m) 1,6-3,5-0,3. ☞N.
- Sigfred, Rentier, Ellekilde, 35. Slg. Pc. (66e) 5,0-0,3.
- Marcher, Anie, Enkefrue, 19. Slg. Pc. (26f) 1,0-5,2-1,2. ☞N.
- \*Chr., Foderm., 10.—15. Vdg. Gr.
- Carl, Gdr., Sdr. Bjerregd., 16. Slg. (23a) 21,5-24,5-11,5. ☞N. ☞60y.
- Peter, Gdr., Sandegd., 29. Slg. (36a) 20,9-25,9-11,9. ☞N. ☞7y.
- Jens, Møllejer, Sandemand, Balka Mølle, 10.—15. Vdg. Pc. (1d) 4,1-13,6-1,6. ☞N. ☞8x.
- Mikkelsen, Alf., Fisker, New Villa, Balka. (157ag) 1,1-9,0-0,3. ☞N.
- \*Jens Chr., Snedkersv., Balka. ☞N.
- \*Mogensen, Karoline, Husbest., Døvregd., 11. Slg. — Freddy, Snedker, Bækkeoft, 1. Slg. Pc. (97c) 1,6-3,5-0,6.
- Mortensen, Ejnar, Arbm., Højlyngen. (177) 2,8-0,1.
- Carl, Avlsbr., Højsted, Højlyngen. (149) 6,2-9,8-2,3.
- Hans Chr., Avlsbr., Dyndekilde, 28. Slg. Pc. (35f) 7,1-12,3-6,7.
- Anna, Enkefrue, Balka. (157z) 0,6-2,5-0,1. ☞N.
- Knud Aage, Gartner, 10.—15. Vdg. Pc. (1ag) 2,0-9,6-1,6. ☞11.
- Carl, Hmd., Balka. (132) 2,1-6,3-1,3. ☞N.
- Carl, Hmd., Degnegd. Pc. (4h) 3,5-7,0-2,1.
- Jens J., Hmd., Mejerigaden, 36. Slg. Pc. (43k) 2,2-8,5-2,3.
- Jens A., Hønseriejer, Kannikely, 10.—15. Vdg. Pc. (1ac) 2,3-13,7-1,7. ☞58.
- Mortensen, Hans A., pens. Landpostb., 13. Vdg. Pc. (59h) 2,9-9,5-3,2.
- Carl, Mekaniker, 32. Slg. Pc. (39m) 6,5-0,5. ☞65.
- Emil, Snetier, 10.—15. Vdg. Pc. (1v) 6,0-0,4.
- Aage, Snedkersv., 28. Slg. Pc. (35g) 0,7-6,6-1,1. ☞N.
- Mouritsen, A., Gdr., Langedeby, 6. Vdg. (52a) 29,4-47,9-26,9. ☞N.
- Munch, Alfr., Avlsbr., Engholm, Kannikegården. (65) 2,8-8,5-2,9.
- Emil, Avlsbr., Løvhøj, 34. Slg. Pc. (41k) 11,7-24,5-10,1. ☞3x.
- Aksel, Avlsbr., Højlyngen. (143) 8,8-11,0-2,7.
- Knud, Gdr., Kattesletsgd., 1. Vdg. (47a) 35,0-37,3-19,3. ☞24x.
- Andr., Hmd., 10.—15. Vdg. Pc. (1t) 2,0-6,0-1,8. ☞N.
- K. Viktor, Hmd., Balka. (157h) 1,3-3,8-0,4. ☞N.
- Niels Chr., Vognm., 28. Slg. Pc. (35o) 0,8-6,8-0,8. ☞N.
- \*Myhre, Valborg, Lærerinde, Ndr. Forskole.
- Hans Chr., Arbm., 13. Slg. Pc. (20d) 4,5-0,2.
- J. M., Avlsbr., Aavang, Fløjgårde. (14f) 6,3-9,8-4,6.
- C., Hmd., Højlyngen. (240ar) 2,2-6,0-1,0.
- N., Hmd., Præstegd. Pc. (3c) 3,0-6,5-2,4. ☞N.
- Møller, Andr., Bygm., 32. Slg. Pc. (39e) 2,4-16,8-1,8. ☞67.
- \*H. Lau, Repr., Balka. (239b) 12,7-0,7. ☞N. 177u.
- NEXØ, C., Hmd., Balka. (157e) 4,6-5,4-1,1. ☞N.
- \*Nielsen, Alfred, Arbm., 37. Slg. Gr.
- \*Gunnar, Arbm., Balka. ☞N.
- \*Peter Math., Arbm., Præstegd. Pc.
- Aksel Brandt, Avlsbr., Dalsbakke, Fælled. (115) 9,4-13,2-4,5. ☞62x.
- Albert, Avlsbr., Pilevang, 33. Slg. Pc. (13f) 9,9-18,7-8,7. ☞66.
- Carlo, Avlsbr., Lienlund, 29. Slg. Pc. (36c) 7,4-14,0-6,7.
- Chr. M., Avlsbr., Solhøj, 30. Slg. Pc. (37l) 4,4-12,7-4,4.
- Hans, Avlsbr., Præstegd. Pc. (3l) 3,5-10,0-3,4.
- Herluf, Avlsbr., 39. Slg. Pc. (46c) 9,1-16,8-8,1.
- Ludv., Avlsbr., Præstegd. Pc. (3d) 4,1-11,0-3,3.
- Ludv. P., Avlsbr., Skovshøj, 33. Slg. Pc. (40h) 7,6-15,5-7,5. ☞3u.
- Niels P., Avlsbr., Højlyngen. (144) 7,9-7,0-2,2.
- Niels P., Banearb., 29. Slg. Pc. (36l) 5,2-0,2.
- \*Knud Fr., Chauffør, Balka. ☞N.
- Harald Brandt, Gdr., V. Kirkebogd., 12. Vdg. (58a) 16,9-25,5-14,0. ☞51.
- Alfred, Hmd., Slamrabjerg. (212) 1,2-3,8-0,4. ☞N.
- Emil, Hmd., Højlyngen. (140a) 2,2-4,5-0,7.
- Johs., Hmd., Birkely, 28. Slg. Pc. (35h) 2,9-6,2-1,9. ☞N.
- Knud, Hmd., Skimlen. (74c) 2,5-8,0-2,4. ☞N.
- Peter, Hmd., Præstegd. Pc. (3u) 1,5-5,0-1,3.
- \*Frede, Vognm., Præstegd. Pc.
- Nørregaard, Poul, Avlsbr., Hjortshøj, 9. Slg. Pc. (16f) 6,2-14,8-5,4.
- H., Gdr., L. Pilegd., 7. Slg. (14a) 23,3-35,5-18,9. ☞25y.
- J., Gdr., Døvregd., 10. Slg. (17a) 69,2-58,1-34,1. ☞41x.
- OLSEN, Chr., Arbm., Balka. (216a) 2,0-0,2. ☞N.

Olsen, Hans P., Avlsbr., Danevang, 30. Slg. Pc. (37m) 6,0-15,7-6,3.  
 — Oluf, Avlsbr., Kirselokke, Højlyngen. (134) 11,7-14,8-5,0. ☞76u.  
 — Hulda, Hmd., 1. Slg. Pc. (8b) 2,3-5,5-1,1.  
 — Jens, Hmd., 36. Slg. Pc. (43n) 1,9-4,5-1,1.  
 — Sinius, Rentier, Balka. (1q) 4,0-0,1. ☞N.  
 — Oluf, Snedkerm., Degnegd. Pc. (4o) 5,0-0,4.  
 — Axel V., Vognm., Præstegd. Pc. (3ac) 8,5-0,2. ☞39u.  
 — Henry, Vognm., Aabo, 7. Slg. Pc. (14g) 6,2-0,2. ☞24y.

\*PEDERSEN, Anker, Arbm., Balka. ☞N.  
 — \*Hans, Arbm., Balka. ☞N.  
 — H. Chr., Arbm., Præstegd. Pc. (3ai) 2,5-0,1.  
 — Hans Olaf, Arbm., v. Julsgd., 4. Slg. Pc. (11c) 3,0-0,1.  
 — Peter, Arbm., Fælled, (116b) 2,5-0,1.  
 — \*Vilh., Arbm., Balka. ☞N.  
 — Hans P., Avlsbr., Fælled. (119) 6,6-11,5-3,2.  
 — Jens P., Avlsbr., Højlyngen. (151) 7,6-9,0-2,3.  
 — Johs., Avlsbr., Svalehøj, 30. Slg. Pc. (37h) 5,4-13,8-5,0.  
 — \*Inger, Enkefrue, Præstegd. Pc.  
 — Aage, Fiskehdl., Balka. (128o) 1,8-0,1. ☞N.  
 — Andr. Kofoed, Gdr., Langedeby, 26. Slg. (33a) 29,7-49,0-29,3. ☞N. ☞N. 163x.  
 — Carl, Mølleer, Pilemølle, 33. Slg. Pc. (40i) 3,0-30,0-2,9. ☞14.

\*Phillipsen, Carl, Kommis, Bodilsker St. ☞31.  
 — \*Peter, Uddeler, Stenseby Brugsforen. ☞74.  
 Pihl, Hans M., Avlsbr., Ellebo, 28. Slg. Pc. (34i) 6,4-10,1-2,7. ☞N.  
 — Jens, Avlsbr., 27. Slg. Pc. (34d) 9,5-15,8-5,4. ☞N.

Plum, Ludvig, Hmd., 10.—15. Vdg. Pc. (1h) 1,1-4,5-0,9.  
 Poulsen, Johs., Elektriker, Balka. (113) 4,8-10,8-3,3. ☞N.  
 — \*Hans P., Fisker, Balka Strand. ☞N.

RASMUSSEN, Edv., Avlsbr., 30. Slg. Pc. (37o) 6,0-15,7-6,0.  
 — Ejner, Avlsbr., 13. Vdg. Pc. (5c) 3,9-10,7-3,9.  
 — Johs., Avlsbr., 37. Slg. Pc. (44c) 3,7-10,8-3,6.  
 — \*Marie, Enkefrue, 13. Vdg. Pc.  
 Riis, Caroline, Enkefrue, Strandbo, Balka. (229c) 5,2-0,3. ☞N.  
 — Petrea, Rentrice, Balkaly, 10.—15. Vdg. Pc. (1u) 1,6-5,4-0,6. ☞N. ☞77y.

\*Rønne, C., Lærer, Kirkeskolen.

\*SCHJØRRING, Aage, fhv. Fabrikant, Balka. ☞N.  
 Schou, Harald, Arbm., Balka. (216b) 3,0-0,2. ☞N.  
 — Johannes, Avlsbr., Mosevang, 35. Slg. Pc. (42b) 14,9-26,9-14,9. ☞64.  
 — Henning, Gdr., Julsgd., 4. Slg. (11a) 41,0-59,4-36,4. ☞4.  
 — Harald, Malerm., 28. Slg. Pc. (35p) 6,4-0,4.  
 — Børge, Smedem., Solvænge, 13. Vdg. Pc. (59b) 10,0-0,6. ☞39x.  
 Smidt, Karl, Fisker, Balka. (157y) 1,5-0-2. ☞N.  
 \*Svendsen, William, Uddeler, Bodilsker Brugsforening. ☞26.  
 \*Sørensen, Charles, Arbm., Balka Strand. ☞N.  
 — Niels Sigurd, Malerm., Svinget, 32. Slg. Pc. (39h) 9,0-0,5. ☞20.  
 — \*S., Sognepræst, Præstegd. (3a). ☞15x.

THOMSEN, Aage, Hmd., Højlyngen, 1. Slg. Pc. (8f) 2,4-5,5-1,2.  
 Thorsen, Ejner, Arbm., Balka. (222b) 6,0-0,2. ☞N.  
 — Leo, Avlsbr., Landlyst, 17. Slg. Pc. (3b) 8,4-16,8-6,6. ☞60u.  
 — Johs., Gartner, Balka. (221d) 1,3-7,0-0,6. ☞N.  
 — \*Ludv., Rentier, 17. Slg. Pc. ☞N.  
 — \*Ludv., Rentier, Landlyst, 17. Slg. Pc. ☞60u.  
 Trandberg, H. P., Karetmager, Engbro, 17. Slg. Pc. (24 l) 2,6-7,0-1,9. ☞46x.  
 Truelsen, V., Avlsbr., Vennerslyst, Kannikegården. (5b) 9,4-24,8-10,2.

\*VIBF, Marie, Husbest., 23. Slg. Pc. ☞N.  
 Viborg, Vald., Hmd., Balka. (157i) 3,7-7,5-1,5. ☞N.

\*WESTH, Evald, Arbm., Balka Strand. ☞N.  
 — Otto, Avlsbr., Birkelund, 28. Slg. Pc. (35d) 9,5-12,4-5,0. ☞N.  
 — Adie, Gdr., Ø. Kirkebogd., 13. Vdg. (59a) 19,4-29,8-16,2. ☞34y.  
 — Otto, Hønseriejer, Poultry Farm, Balka. (236bq) 1,7-13,0-0,9. ☞N. ☞N. 224v.  
 Womb, Aage, Arbm., Højlyngen. (240ax) 2,0-0,1.  
 — V., Arbm., Højlyngen. (196b) 1,5-0,1.  
 — Henning, Avlsbr., Villa Home, Degnegd. Pc. (4p) 4,5-11,8-3,9.  
 — Hans Peter, Hmd., Højlyngen. (148) 3,8-5,5-1,0.  
 — K., Hmd., Højlyngen. (180) 1,6-3,8-0,4.

ØDBERGSEN, M., Maskinm., Balka Strand. (236ap) 5,3-0,7. ☞N.

## Personregister for Gudhjem.

AARESTRUP, H., Arbm., (191b) 5,5-1,1.  
 — Margrethe, Enkefrue, Kirkepladsen. (134) 1,5-0,1.  
 \*Andersen, Hans Konrad, Arbm., Kristians Minde. (182i) 10,0-1,0.  
 — \*Johan, Arbm., Brøddeg. (225)  
 — Hans, Chauffør, Melsted. (278) 3,5-0,6.  
 — \*Holger, Fisker, Melsted. (261).  
 — Inger, Frk., Nørresand. (69a) 4,0-1,1.  
 — Emil, Maskinm., Løkked. (16) 4,8-0,6.  
 — Carl, Murerm., Lillevang. (1r) 6,5-0,5.  
 — Ejnar, Murerm., v. Jernbanest. (100x) 6,0-0,5.

Andersen, Johannes, Murerm., Lillevang. (136q) 7,5-1,0. ☞31.  
 — Henry, Mælkehdl., Kirkepladsen. (145) 5,5-0,9. ☞39.  
 — Ejner, Pensionatsejer, Havnepladsen. (101) 17,0-1,4. ☞59.  
 — Hans, Rentier, Toftevej. (195f) 6,0-0,8.  
 — Emilie, Frk., Syerske, Melstedvej. (100i) 6,0-0,8.  
 Andersson, Dagmar, Enkefrue, Kastanievej. (149 l) 5,5-0,6.

- \*Andreasen, Marie, Frk., Lærerinde, Gudhj. Forskole, Toftevej. (195b)
- \*BAASCH, Edm. G., Stenhugger, Høgebakken. (60a).
- Bendtsen, Ancher, Fisker, Melsted. (285) 3,0-1,0.  $\text{☞}$ 106x.
- Anders, Fisker, Melsted. (252) 2,8-0,4.
- \*Einar, Fisker, Havneg. (77).
- O., Fisker, Havneg. (77) 3,5-0,5.
- Bidstrup, Hans, Arbm., Brøddeg. (157) 10,0-1,0.
- \*Poul, Mekaniker, Brøddeg. (173a).
- \*Bille, O., Toldforv., Løjtn., Havnepladsen. (115) 10,0-0,8.  $\text{☞}$ 3.
- Brandt, Andr. Hansen, Repr., Toftevej. (195a) 7,5-1,1.  $\text{☞}$ 5.
- Backhausen, Aage, Kunstmaler, Melsted. (283b) 3,4-1,0.
- Buchtrup, Preben, Rentier, Godheimshytten. (91b) 7,5-0,9.  $\text{☞}$ 81.
- \*Burgedahl, Sara, Enkefrue, Pension Melsted, Udmarken.  $\text{☞}$ 92.
- \*CHRISTENSEN, Thorv., Skrædderm., Brøddeg. (96) 6,5-1,0.  $\text{☞}$ 96.
- Christiansen, Jul. P., Kommunekass. (149ac) 7,5-0,7.  $\text{☞}$ 98.
- Conrad, Pensionatsejer, Villa Klippen. (136b) 12,0-1,3.  $\text{☞}$ 69.
- Laur., pens. Postb., Malkestien. (199) 4,5-1,2.
- \*Karen, Frk., Syerske, Malkestien. (199).
- Christoffersen, Ludv., Bagerm., Brøddeg. (103b) 20,0-1,1.  $\text{☞}$ 46.
- Clausen, Ejner H., Konduktør, Toftevej. (236c) 6,5-0,9.
- DAHL, Chr., Skomagerm., v. Jernbanest. (100b) 5,5-0,6.
- Dam, Hans, Arbm., Melsted. (268) 2,5-0,4.
- Dewey, Janus, Rentier, Toftevej.
- Dich, Jens Chr., Fisker, Holkavej. (170b) 6,0-1,2.
- Martin, Fisker, Havneg. (80) 3,5-0,5.
- P., Fisker, Løkkeg. (20) 4,8-0,5.
- Math., pens. Postb., Løkkeg. (47) 4,0-0,5.
- Didriksen, M., Pensionatsejer, Nørreg. (81) 5,0-0,4.
- Drejer, Eline, Frk., Lillevej. (139) 2,8-0,7.
- \*Due, Carl P., Arbm., Toftevej. (192).
- Augusta, Enkefrue, Melsted. (182k) 6,0-0,9.
- Petra, Enkefrue, Toftevej. (203) 9,5-1,3.
- Lauritz, Graver og Ringer, Toftevej. (192) 7,0-1,5.
- ESPERSEN, Mar., Fisker, Høgebakken. (58) 3,5-0,9.
- \*Chr., Malersv., Brøddeg. (162a).
- Carl, Snedkersv., Skoleg. (124a) 5,5-1,3.
- GEELMUYDEN, Ida, Enkefrue, Pianistinde, Kirkepladsen. (133) 4,0-0,3.  $\text{☞}$ 115.
- \*Gram, H., Købm., Brøddeg. (103) 10,0-2,3.  $\text{☞}$ 29.
- Grundtmann-Svendsen, Margrete, Enkefrue, Pension Dana, Løkkeg. (39) 7,0-0,8.  $\text{☞}$ 37.
- Grønbech, Ingeborg, Enkefrue, Melstedvej.
- Gudbergesen, J. P., Arbm., Melsted. (284a) 4,5-0,5.
- HAAGENSEN, Anine, Enkefrue, Løkkeg. (49c) 4,5-0,6.
- H. P., Kunstmaler og Fiskehdl., Nørresand. (51) 8,0-1,1.  $\text{☞}$ 74.
- Peter, Savværksejer, Nørresand. (66) 6,0-1,0.  $\text{☞}$ 13.
- Hammer, Robert, Købm. og Vandrevært, Løkkeg. (35) 16,0-1,4.  $\text{☞}$ 35.
- A., Rentier, Løkkeg. (27) 6,3-0,7.
- Harry, Snedkersv., Brøddeg. (92) 5,5-0,9.
- Rejner M., Snedkersv. og Fisker, Løkkeg. (37) 5,0-0,5.
- Hansen, Gunnar, Arbm., Malkestien. (198b) 3,0-0,7.
- Viggo, Maskinpasser, Melstedvej. (100f) 6,5-0,6.  $\text{☞}$ 18.
- Anna, Enkefrue, Brøddeg. (229) 5,0-0,6.
- Marie, Enkefrue, Brøddeg. (207) 13,0-1,3.  $\text{☞}$ 16.
- Niels, Fiskehdl., Havneg. (73) 12,0-1,8.  $\text{☞}$ 64.
- \*Chr. M., Fisker, Melsted. (245a) 4,8-1,5.
- \*Hans Edv., Fisker, Bryggerg. (126).
- J. Math., Fisker, Holkavej. (174b) 5,2-0,3.
- Jul., Fisker, Bryggerg. (126c) 3,0-0,1.
- Knud, Fisker, Melsted. (266) 3,5-0,5.
- Magnus P., Fisker, Havneg. (183c) 5,5-0,2.
- M. Chr., Fisker, Nørreg. (38) 7,0-0,8.
- Peter Andr., Fisker. (89a) 3,0-0,4.
- \*Carl, Forretningsbest., Handelshuset, Brøddeg. (167).  $\text{☞}$ 55.
- \*Erik, Forretningsbest., Gudhjem Mølle. (100z).  $\text{☞}$ 4.
- Marie, Frk., Melsted.
- Marie, Frk., Kirkebakken. (129) 3,5-0,4.
- Grete, Frue, Kunstvæverske, Melstedvej. (100f) 6,3-0,6.  $\text{☞}$ 18.
- Janus, Husejer, Kirkepladsen. (135) 3,5-0,5.
- \*Jens P., fhv. Lærer, Melsted.
- \*Elisbeth, Frk., Musiklærerinde, Toftøvej. (207).  $\text{☞}$ 16.
- Charles, Møllersv., Havneg. (183d) 5,0-0,3.
- Sigfred, Overpakk., Melstedvej. (100æ) 6,3-0,8.
- \*Marie, Pensionist, Brøddeg. (213) 4,5-0,4.
- Hans P., Rentier, Malkestien. (202) 6,0-1,4.
- Carl E., Repr., Kastanievej. (149f) 4,5-0,5.
- Johannes, Skomagerm., Skoleg. (107) 6,0-0,9.
- \*Andr. J., Snedkersv., Holkavej. (170b).
- Hans C., Vognm., Brøddeg. (216) 6,0-0,7.  $\text{☞}$ 66.
- Henriksen, Chr., Pensionist, Bokulvej. (182f) 5,5-0,5.
- Hermansen, Hermantine, Frk., Melsted. (290a) 3,5-0,8.
- Hjorth, H., Arbm., Nørreg. (76a) 2,3-0,3.
- Chr., Skomagerm., Nørreg. (76b) 4,5-0,2.
- \*Joh., Snedkersv., Nørreg. (76b).
- \*Anna, Frk., Syerske, Nørreg. (76).
- Holm, Carl J., Fisker, Nørresand: (62b) 5,6-0,6.
- Herman, Fisker, Krogen. (118) 6,5-1,0.
- H. P., Fisker, Løkkeg. (49a) 5,5-1,0.
- Rudolf, Fisker, Havnepladsen. (117) 5,8-0,8.
- H. A., Malerm., Brøddeg. (224a) 10,5-1,1.  $\text{☞}$ 84.
- Laura, Rentrice, Skoleg. (126b) 5,0-0,4.  $\text{☞}$ 84.
- Niels Chr., Rentier, Melsted. (288a) 3,8-0,4.
- Herm., Sadelmagerm., Brøddeg. (149d) 8,0-0,7.  $\text{☞}$ 95.
- \*Peter C., Skrædderm., Skoleg.
- \*Høst, Niels, Biografdir., Nørresån.  $\text{☞}$ 38.
- Oluf, Kunstmaler, Nørresån, Løkkeg. (6a) 25,0-2,4.  $\text{☞}$ 38.
- IPSEN, Laur. P., Fisker, Melsted. (260) 3,0-0,4.
- Thor, Fisker, Melsted. (266b) 5,5-0,6.
- \*Iversen, Knud, Slagtersv. (232).
- \*JANTZEN, Emmy, Frk., Brøddeg. (94)  $\text{☞}$ 17.
- Anna, Hotelejer, Brøddeg. (94) 80,0-6,1.  $\text{☞}$ 17.

- \*Jantzen, Johannes, Hotelier, Brøddeg. (94). ☞17  
 Jensen, Anth., Arbm., v. Jernbanest. (100y)  
 5,5-0,5.  
 — Janus, Arbm., v. Jernbanest. (100z) 5,2-0,5.  
 — Hans, Arbm., Malkestien. (226) 3,5-0,3.  
 — Hans A., Arbm., Melsted. (265) 2,8-0,3.  
 — \*Niels, Arbm., Nørresand. (61).  
 — \*Peter, Arbm., Bryggerg. (127) 5,0-0,7.  
 — \*Leo, Bankass., Skoleg.  
 — \*Lars, Barberm., Brøddeg. (157).  
 — Osvald, Barberm., Brøddeg. (103) 10,0-2,3.  
 ☞9.  
 — Anton, Cementvarefabrikant, Lillevang. (136d)  
 7,0-1,2. ☞102.  
 — \*Mathea, Frk., Centralbest., Kirkepladsen.  
 (159) 6,0-0,7. ☞91.  
 — Eskild, Chauffør, Lillevang. (140a) 4,2-1,0.  
 — Louis, Dampskibseksp., Havnepladsen. (112)  
 9,0-0,5. ☞11.  
 — Eline, Enkefrue, Toftevej. (100e) 5,5-1,0.  
 — Karoline, Enkefrue. (233) 4,0-0,7.  
 — Leane, Enkefrue, Høgebakken. (53a) 3,0-0,4.  
 — Chr. A., Fiskehdl., Brøddeg. (88) 6,0-0,8.  
 — Aage, Fisker, Nørresand. (3c) 5,7-0,4.  
 — \*Aage, Fisker, Melsted. (264).  
 — \*Carl A., Fisker, Brøddeg. (162).  
 — Johs. V., Fisker, Høgebakken. (59b) 5,2-0,3.  
 — Julius E., Fisker, Høgebakken. (60) 5,2-1,4.  
 — Karl Kr., Fisker, Nørresand. (61) 3,0-0,3.  
 — L. Julius, Fisker, Skoleg. (121) 7,0-1,0.  
 — \*Johs., Forretningsbest., Købmandsgaarden,  
 Brøddeg. (154) 36,0-4,9. ☞6.  
 — Kristine, Købm., Brøddeg. (162b) 8,0-0,6. ☞9.  
 — Robert, Malerm., Havnepladsen. (149ae)  
 4,5-0,3.  
 — Thora, Pensionatsejer, Østervang, Toftevej.  
 (100d) 7,0-1,0. ☞103.  
 — L. Johs., Rentier, Kastanievej. (149h) 9,0-1,0.  
 — \*Harald, Stenhugger, Melsted. (254).  
 — Jens, fhv. Toldforv., Nørresand. (67b) 11,0-0,8.  
 — Jokum, Tromlefører, Lillevang. (137) 5,0-0,7.  
 — Anker, Ølhdl., Brøddeg. (152e) 5,0-0,6. ☞12.  
 Johansen, Konrad, Arbm., Melsted. (275a) 2,0-0,4.  
 — Mathea, Enkefrue, Gudhjem Haandapotek,  
 Brøddeg. (223) 6,2-0,4. ☞53.  
 — Jens, Rentier, Bokulvej. (168) 5,4-0,7.  
 — \*Aug., Stenhugger, Krogen. (118).  
 — Elise, Frk., Vaskeriejer, Malkestien. (215a)  
 5,5-0,7.  
 Jørgensen, Birgithe, Enkefrue, Melsted. (289)  
 3,0-0,4.  
 — Petra, Enkefrue, v. Jernbanest. (100n) 6,3-1,1.  
 — Peter M., Fisker, Skoleg. (106) 6,3-0,8.  
 — Georg, Købm., Brøddeg. (209c) 13,0-1,8. ☞58.  
 — \*Helmer Engel, Prokurist, Brøddeg. (162)  
 ☞58.  
 — Hans Sode, Vognm., Lillevang. (138e) 7,0-0,8.  
 ☞87.  
 \*KAABER, Simon, Tandlæge, Maagebjergvej.  
 (136q). ☞93.  
 \*Kaas-Hansen, Hans Jacob, Førstelærer, Skoleg.  
 (102). ☞82.  
 \*Kjeller, Aage, Landpostb., Holkavej. (174a)  
 6,0-0,5.  
 Knudsen, Hans, Pensionatsejer og Murer, Tofte-  
 vej. (100u) 5,0-0,5.  
 Koch, Kristine, Enkefrue, Løkkeg. (30) 3,0-0,3.  
 — Andreas, Fisker, Løkkeg. (40b) 5,5-0,3. ☞62.  
 — V. A., Fisker, Løkkeg. (12) 5,5-0,5.  
 \*Koch, Poul A., Fiskesalgstest., Løkkeg. ☞48.  
 — Hansine, Frk., Pension Koch, Melstedvej.  
 (100o) 30,0-2,5. ☞72.  
 — Margrethe, Frk., Brøddeg. (163) 4,0-0,6.  
 — \*Vilhelm, Malerm., Nørreg. (42) 4,2-0,9.  
 — Otto, Pensionatsejer, Casa Blanca, Kirkeplad-  
 sen. (143) 20,0-2,3. ☞86.  
 — Peter M., Rentier, Løkkeg. (29) 8,0-0,8.  
 — Johannes, Skibsfører, Havets Løn, Nørresand.  
 (182n) 7,5-1,3. ☞109.  
 Koefoed, C. J., Læge, Toftevej. (239) 17,0-3,5.  
 ☞44.  
 Kofod, Georg, Arbm., Bokulvej. (182c) 3,5-0,4.  
 — \*Herm., Arbm., Brøddeg. (157).  
 — Petra, Enkefrue, Melsted. (259a) 4,2-0,7.  
 — Louis, Fisker, Melsted. (272b) 5,0-0,5.  
 — Gudmund, Købm., Melsted. (286) 9,0-1,2. ☞15.  
 — Jens V., Landpostb., Melsted. (259b) 5,0-0,2.  
 — Andr., Rentier, Lindevang. (149t) 5,0-0,5.  
 — H. Anker C., Rentier, Kirkevej. (147) 5,0-0,3.  
 — Karl, Rentier, Holkavej. (176) 7,0-1,0.  
 — Kuhre, Osv., Arbm., Lillevang. (141) 2,8-0,4.  
 — \*Otto, Arbm., Havneg. (69).  
 Kullmann, C. N. P., Rentier, Melstedvej. ☞4.  
 Kvist, H., Købm., Kirkevejen. (146) 5,5-0,3. ☞45.  
 Køie, Ernst, Kunstmaler, Melsted. (247b) 7,0-1,3.  
 ☞70.  
 LARSEN, Villiam, Arbm., Melsted. (271) 1,5-0,2.  
 — Anker, Chauffør, Brøddeg. (136æ) 6,5-1,5.  
 — Emilie, Enkefrue, Nørresand. (3b) 6,0-0,9.  
 — Jens P., Fiskehdl., Lillevang. (182v) 3,5-0,2.  
 — Jesper, Hønseriejer, Melsted. (292) 4,0-1,0.  
 — Anders, Maskinhdl., Brøddeg. (155) 7,5-0,4.  
 ☞14.  
 — Alb., Pensionatsejer, Strandpavillonen, Melsted  
 (182r) 6,5-0,9. ☞111.  
 — \*Alb., Vognm., Havneg. (100).  
 Lau, Olga, Frk., Malerinde, Havneg. (79) 4,5-1,0.  
 \*Leergaard, N. Chr., Kunstmaler, Brøddeg. (103)  
 10,0-2,3.  
 Lind, Janus, Avlsbr., Dalen. (191a) 7,4-14,2-5,6.  
 ☞54.  
 — H. Chr., Fisker, Havnepladsen. (99) 5,7-0,7.  
 — Jens Hansen, Havnefoged, Krogen. (122)  
 4,0-0,4. ☞41.  
 — Oluf H., Postb., Brøddeg. (158) 5,6-0,6.  
 — Martin, Rentier, Løkkeg. (44) 5,5-0,7.  
 \*Lund, Arne, Bageribest., Brøddeg. (84) ☞34.  
 — Kristine, Bagerm., Brøddeg. (84) 30,0-1,6.  
 ☞34.  
 — \*Ingon, Frk., Dameskrædderinde, Løkkeg. (36)  
 ☞7.  
 — Ane Marie, Enkefrue, Løkkeg. (36) 4,5-0,4.  
 ☞7.  
 — Jens, fhv. Havneass., Nørresand. (183k) 5,5-  
 0,5. ☞32.  
 — Nicolai, Murerm., Toftevej. (205f) 5,8-0,6.  
 ☞71.  
 — Alfr., Snedkerm., Toftevej. (237a) 9,0-0,7.  
 ☞40.  
 Lyster, H. M., Arbm., Melstedvej. (241h) 5,3-0,6.  
 MADSEN, Martin, Avlsbr., Brøddeg. (100a) 9,0-  
 27,7-13,2. ☞67.  
 — \*Emilie, Enkefrue, Nørresand. (181b) 6,2-0,7.  
 — Juliane, Enkefrue, Løkkeg. (43a) 5,0-0,4.  
 — Peter V., Sadelmagersv., Nørresand. (2a)  
 4,8-0,5.



**Madsen**, Karl Edv., Snedkersv., Nørresand. (181b) 6,2-0,7.

— \*Chr., Vognm., Brøddeg. (103) 10,0-2,3.

**Marcher**, Frode, Gartner, Brøddeg. (153) 8,5-0,8. ☞73.

**Marchmann**, H., Handelsgartner, Toftevej. (204a) 1,2-30,0-6,8. ☞60.

**Mauritsen**, Margrethe, Enkefrue, Toftevej. (240c) 6,0-1,0.

\***Mikkelsen**, Jul., Fisker, Melsted. (281).

**Mogensen**, Jens, Fisker, Løkkeg. (10) 3,2-0,5.

— Timann, Fisker, Løkkeg. (45) 5,5-0,7.

— Veseth, Fisker, Holkavej. (170e) 6,5-0,9.

— Peter, pens. Postb., Melstedvej. (100g) 5,5-0,7.

— Chr., Rentier, Kastanievej. (149k) 6,0-0,4.

— Henry V., Snedker, Nørresand. (2b) 4,5-0,4.

**Mortensen**, Ane, Enkefrue, Melsted. (279) 4,0-0,7.

— Chr., Fisker, Melsted Udmark. (182s) 6,0-0,4.

— Jørgen, Fisker, Melsted. (277b) 5,0-0,4.

— Viggo, Stenhugger, Kastanievej. (149g) 4,5-0,3.

\***Munch**, Aksel, Pelsfarmer, Toftevej.

\***Munch-Petersen**, Lisbeth, Enkefrue, Brøddeg.

(87) 3,5-0,5.

\***Møller**, Poul, fhv. Bager, Melsted.

— \*Marius, Form., Havnepladsen. (113). ☞117.

— J. Chr., Rentier, Malkestien. (200) 5,5-0,9.

— P., Vognm., Brøddeg. (173a) 25,5-6,5. ☞19.

\***Mueller**, Rolf, Rejsefører, Løkkeg. (39).

\***NIELSEN**, Ejner, Arbm., Toftevej. (192).

— \*Niels P., Arbm., Christians Minde. (182y).

— Rudolf, Arbm., Kastanievej. (149ad) 6,0-0,6.

— \*Thor, Bager, Holkavej. (170f).

— Hulda, Enkefrue, Nørreg. (75) 5,2-0,3.

— Karla, Enkefrue, Brøddeg.

— Kristiane, Enkefrue, Løkkeg. (50) 4,3-0,7.

— Marie, Enkefrue, Løkkeg. (48) 5,0-0,5.

— Anker, Fisker, Løkkeg. (46) 5,0-0,6.

— Chr. A., Fisker, Løkkeg. (33) 6,0-0,8.

— \*Hans, Fisker, Nørresand. (59b).

— Johannes, Fisker, Havnepladsen. (86a) 4,0-0,4.

— \*K. A., Fisker, Nørresand. (65) 3,5-0,6.

— L. Chr., Fisker, Høgebakken. (54) 2,7-0,4.

— \*N. K., Fisker, Høgebakken. (54).

— Kr. D., Murersv. (149ab) 7,0-0,6.

— \*Hans Clemen, Rentier, Nørreg. (75).

— Ole, Sømand, Melsted. (288b) 4,5-0,2.

\***Nørregaard**, H., Fisker, Melsted. (264).

— Elisabeth, Frk., Melsted. (264) 3,0-0,5.

**OLSEN**, Anton, Fiskehdl., Løkkeg. (8) 5,5-0,6.

☞104.

— Ahnfeldt, Fisker, Melsted. (293) 5,5-0,6.

— Ludv., Fisker, Havnepladsen. (97b) 4,0-0,5.

— O. P., Fisker, Melsted. (291) 5,5-0,5.

— Herluf, Murersv., Lillevang. (149æ) 5,6-0,7.

— Josef, Rentier, Grevens Dal. (136) 1,7-0,5.

**PEDERSEN**, Axel, Arbm., Bokulvej. (169a)

5,0-0,4.

— Gunnar, Arbm. (136y) 6,5-0,8.

— Jens Edv., Arbm., Toftevej (219) 3,0-0,3.

— \*Thormod, Arbm., v. Jernbanest. (100n).

— Niels P., Bygm., Skoleg. (114) 3,0-0,3. ☞65.

— Johanne, Enkefrue, Brøddeg. (228) 6,0-1,0.

— Oluf Johs., Fisker, Løkkeg. (22) 5,6-0,5.

— Hans Th., Rentier, Brøddeg. (165) 4,6-0,6.

— P. A., Rentier, Toftevej. (205a) 7,0-1,6.

— Otto, Smedem., Brøddeg. (149v) 10,2-1,2. ☞50.

— Thorvald, Snedkersv., Melsted. (269) 5,0-0,8.

**Pedersen**, Viggo, Snedkerm., Havnepladsen. (97a) 9,0-1,0. ☞33.

**Petersen**, Ole Steffen, Kunstmaler, Hybenhytten.

**Pihl**, Henry, Avlsbr., Melsted. (241a) 5,0-16,0-6,5. ☞56.

— Hans, Bygm., Melstedvej. (241d) 8,0-1,0. ☞10.

— Peter, Grønthdl., Malkestien. (182ce) 3,0-0,1.

— \*Hans, Rentier, Bokulvej. (169).

— Thorv., Rentier, Lillevang. (138d) 4,5-0,4.

— Emil, Slagterm., Villa Cara, Brøddeg. (209a) 16,5-3,6. ☞52.

— Sofus, Slagterm., Brøddeg. (161) 11,0-1,6.

☞22.

**Poulsen**, Kamilla, Frk., Nørreg. (74) 2,3-0,3.

\***RIIS**, Alb., Arbm., Brøddeg. (155).

**Rønne**, V., Boghdl., Brøddeg. (93) 15,0-2,4. ☞85.

**Rønne-Jensen**, O., Skotøjshdl., Brøddeg. (211)

7,5-0,5. ☞25.

\***SCHAD**, Aage, Kunstmaler, Vippen, Melsted.

\***Schou**, Konrad, fhv. Købm., Melsted.

\***Sellberg**, Gotfred, Stenhugger, Brøddeg. (225).

— \*Gunnar, Stenhugger, Holkavej. (174a) 6,0-0,5.

— Karl, Stenhuggerm., Toftevej. (205b) 5,8-0,6.

☞89.

— \*Knud, Stenhugger, Toftevej. (205) 5,8-0,6.

**Sonne**, Kai, Blikkenslagerm., Brøddeg. (164) 10,0-0,7. ☞2.

— Emil, Chauffør, Lillevang. (149y) 5,6-0,5.

**Sorth**, Karl, Tømrer, Skoleg. (105) 5,0-0,5.

\***Stange**, Lilbert, Fisker, Bokulvej. (168).

— \*Else, Frue, Jordemoder, Brøddeg. (156) 5,5-0,6. ☞49.

\***Stenberg**, Johs., Fisker, Havneg. (70).

— Ole, Fisker, Havneg. (70) 3,7-0,5.

**Stoltz**, J. P., fhv. Pakmester, Bokulvej. (169b)

5,5-0,3.

**Svendsen**, Marie, Frk., Kogejomfru, Lillevang.

(182h) 6,0-0,9.

— Margr., Pensionatsejer, Løkkeg. (39) 7,0-0,8.

— Karen, Rentrice, Melstedvej. (100v) 5,0-0,6.

\***Sørensen**, Fr., Postmester, Brøddeg. (222) 12,0-0,5. ☞23.

**THORN**, Vald., Lærer, Toftevej. (205c) 7,5-1,4.

☞110.

**Thornberg**, H., Bankbest., Lægds., Dbm., Brøddeg.

(218) 8,0-0,9. ☞51.

— P. A., Sparekassebest., Brøddeg. (149e) 7,5-1,1.

☞83.

**Thorsen**, Madsine, Rentrice, Melstedvej. (100k)

6,5-1,0.

**Thunberg**, Fr., Fiskehdl., Lillevang. (138b) 5,8-1,0.

☞112.

— Knud, Fisker. (182ø) 10,0-0,7.

— \*Svend, Fisker, Bryggerg. (126).

\***Tranberg**, Johanne, Frue, Damefrisørinde,

Skoleg. ☞107.

— Agnes, Enkefrue, Krogen. (123) 5,0-0,8.

— \*Alb., Fisker, Brøddeg. (162).

— Jørgen, Fisker, Holkavej. (170c) 5,0-0,6.

— Martin, Fisker, Løkkeg. (14) 5,5-0,5.

— Peter, Fisker, Nørresand. (63a) 4,2-0,6.

— \*Aage, Hotelvært, Afholdshotellet, Brøddeg.

(172) 7,0-0,5,1. ☞118.

— Alma, Købm., Løkkeg. (23) 6,5-0,7. ☞88.

— \*Frank, Murersv., Holkastien. (200).

— Alexander, Sandemand, Havnepladsen. (83)

6,0-0,9. ☞75.

\*Tranberg, Johs., Snedkersv., Løkkeg. (33) 6,0-0,8  
 — \*Margrethe, Frk., Syerske, Nørreg. (42)  
 4,2-0,9.

VANG, Andr., Fisker, Havnepladsen.\* (113a)  
 5,7-0,4.

— Johs., Fisker, Nørresand. (1) 4,5-0,3.  
 — Julius, Fisker, Nørresand. (3a) 6,1-0,9.  
 — P., Fisker. (64) 3,5-0,4.

\*Vasegaard, Sigurd, Kunstmaler, i Dalen. (191c)  
 7,1-0,6.

\*Vilhelsen, Fritz, Lokomotivfører, Jernbanest.

WESTERDAHL, H. C., Arbm., Kristians Minde.  
 (196) 4,5-0,6.

\*Wullum, Anders, Arbm., Jernbanest.

— \*Gerda, Frue, Stationseksk., Jernbanest. 90.

## Personregister for Hasle.

AAKERLUND, C. J. E., Bødkerm. og Natbetjent,  
 Vesterg. 37. 105.

Abildgaard, Just, Rentier, Virkelyst, Storeg. 108.

Abrahamsen, Hans, Rentier, Vesterg. 35.

Adolfsen, Hanna, Enkefrue, Storeg. 81.

Andersen, Aksel, Arbm., Gasværksvej 10.

— August, Arbm., Fælledvej 24.

— Emil, Arbm., Kirkeg. 18.

— Hans Chr., Arbm., Storeg. 53.

— Henry, Arbm., Sandløkkeg. 6.

— Johannes, Arbm., Fælledvej.

— Karl, Arbm., Gulerodsg. 1.

— Poul A., Arbm., Løkkeg. 2.

— Poul, Arbm., Storeg. 3.

— Axel H., Bygm., Fælledvej 11.

— Ragnhild, Centralbest., Storeg. 55.

— Carlo, Chauffør, Storeg. 51.

— Anna, Enkefrue, Sønderg. 10.

— Frida, Enkefrue, Storeg. 15.

— Julie, Enkefrue, Strandg. 21.

— Axel H., Fisker, Fælledvej 23.

— Johannes, Fisker, Strandg. 21.

— Kristian, Fisker, Strandg. 17.

— Aage, Form., Løkkeg. 1.

— Henning Høst, Fragtmand, Juleg. 2. 155.

— Poul, Inkassator, Storeg. 23. 156.

— Viktor, Karetmagerm., Havneg. 1. 45.

— Alfred Lind, Murersv., Storeg. 15.

— Hans Jacob, Rentier, Jacobsminde, Fælled-  
 vej 37.

— Jens Peter, Rentier, Nøreg. 11.

— Aug., Smedem., Vesterg. 42. 45.

— Gunnar Johs., Stenhugger, Løkkeg. 9.

Anderson, Einar, Form., Kulværket. 53v.

Anker, Anna, Bogh., Østerg. 26.

— Jens V., Fabrikant, Østerg. 24. 2.

— Julius, Fabrikant, Østerg. 3.

— Karl, Fabrikant, Østerg. 30.

— Margr., Husbest., Østerg. 26.

Arnoldus, Aksel, Observator, Storeg. 72.

— H. Th., Overbetjent, Storeg. 72. 103.

Attle, Erik, Arbm., Fælledvej 4.

BAGER, Anna, Rentrice, Korsg. 22.

Bech, Hans Peter, Rentier, Sandløkkeg. 1.

Bendtsen, P. P., Kommunebogh., Branddir,  
 Vesterg. 53. 64.

— Kaj J., Mejerist, Fælledvej 31.

— Jens, Rentier, Gulerodsg. 4.

Bergmann, Alfred, Rutebilchauffør, Krummevej 2.

Bergstrøm, Gustav, Cementstøber, Vesterg. 20.

— Heimar, Cementstøber, Vesterg. 20.

Bidstrup, Ole, Hotelejer, Herolds Hotel,  
 Vesterg. 63. 24.

— Elisabeth, Rentrice, Heroldsg. 7.

Birch, Jensine, Sygeplejerske, Østerg. 6.

Bjørklund, Hanne, Skotøjshdl., Storeg. 59. 108.

Blang, Kristine, Enkefrue, Stella Vera, Storeg. 9.  
 154.

— Ernst, Pastor, Stella Vera, Storeg. 9. 154.

Blom, Poul, Arbm., Heroldsg. 5.

Boss, Hans Peter, Rentier, Storeg. 100.

Bro, Svend, Maskinarb., Juleg. 3.

Brucz, Franz, Arbm., Gammel Værk.

— Poul, Barberm., Gammel Værk.

CARLSEN, Margrethe, Enkefrue, Storeg. 39.

Christensen, Aage, Arbm., Fælledvej 57.

— Christen, Arbm., Sønderg. 9.

— Kristine, Enkefrue, Korsg. 3.

— Sv. Aa., Maskinn., Storeg. 83.

— Karl, Rentier, Vesterg. 24.

— Carl P., Vognm., Korsg. 5. 99.

Christiansen, Karen, Enkefrue, Malerstr. 5.

— Sara, Enkefrue, Sønderg. 18.

Clausen, Louis Peter, Rentier, Gulerodsg. 3.

Colberg, Carl A., Dampskibsekspeditor, Storeg. 51.  
 5.

— Christian, Rentier, Fælledvej 4.

DAM, Agnete, Lærerinde, Storeg. 86. 122.

— Ludvig, Rentier, Estrella, Storeg. 106.

— Martha, Væverske, Storeg. 86. 122.

Didriksen, Gunnar, Arbm., Slagterstr. 2.

Dreyer, Arne, Bagerm., Storeg. 93. 68.

— Dorthea, Frk., Østerg. 23.

— Ludvig, Murersv., Sønderg. 14.

— A. L., Rentier, Østerg. 23.

Due, Jens, Snekersv., Fælledvej 7.

ENGELL, Marie, Enkefrue, Ndr. Tværg. 3.

Espersen, Hans, Arbm., Korsg. 13.

— Karoline, Enkefrue, Korsg. 13.

FINNE, Johannes, Arbm., Nørreg. 17.

— Anna, Enkefrue, Sandløkkeg. 5.

— Karoline, Enkefrue, Vesterg. 30.

— Petra, Enkefrue, Søndre Bæk 2.

— Henry G., Fisker, Løkkeg. 7.

— Johs., Fisker, Gasværksvej 8.

— Karl A., Fisker, Strandg. 13.

— Kristian A., Fisker, Havneg. 5.

— Kristian J., Fisker, Raadhusg. 4.

— Oluf, Fisker, Strandg. 1.

— Thorvald, Fisker, Korsg. 18.

— Amalie, Frue, Almestr. 3.

— Anna, Frk., Husbest., Vesterg. 5.

— Chr. O., Rentier, Gasværksvej 4.

— Hans, Rentier, Vesterg. 5.

— Hans Peter, Rentier, Korsg. 2.

Finne, Thorv., Rentier, Toldbodg. 2.  
 — Villy, Stenhugger, Nørreg. 19.  
**Folkmann, Ruth, Frk., Storeg. 22.**  
 — Jørgen, Postmester, Storeg. 22. ☞83.  
**Frederiksen, Aage, Møllejer, Storeg. 19. ☞83.**  
**Funch, Karl, Arbm., Sildetorvet 6.**  
 — Marie, Enkefrue, Raadhusg. 9.  
 — Elisabeth, Frk., Kirkeg. 14.  
 — Thorvald, Gaardskarl, Vesterg. 3.  
 — Erik, Maskinarb., Vesterg. 3.  
 — Carl Johs., Rentier, Malerstr. 1.

**GRØNBECH, Helmer, Arbm., Storeg. 96.**

**HAMMER, Oluf, Skomagerm., Nørreg. 9.**  
**Hansen, Alfr., Arbm., Østerg. 32.**  
 — Edvard, Arbm., Storeg. 73.  
 — Hans Chr., Arbm., Præsteg. 2.  
 — Henry, Arbm., Heroldsg. 5.  
 — Holger, Arbm., Vesterg. 43.  
 — Karl, Arbm., Toldbodg. 8.  
 — Ludvig, Arbm., Vesterg. 6.  
 — Oluf, Arbm., Skovhuse.  
 — Oluf, Arbm., Vesterg. 26.  
 — Poul, Arbm., Vesterg. 16. ☞52.  
 — Chr., Avlsbr., Storeg. 99. ☞91.  
 — Ejnar, Avlsbr., Fælledvej 2.  
 — Kristian E., Avlsbr., Grønneg. 3.  
 — Alfr. J., Best., Gasværksvej 18. ☞109.  
 — Andrea, Enkefrue, Sandlækkeg. 13.  
 — Bengta, Enkefrue, Kirkeg. 1.  
 — Johanne, Enkefrue, Fælledvej 12.  
 — Julie, Enkefrue, Malerstr. 5.  
 — Marie C., Enkefrue, Havneg. 7.  
 — Marie, Enkefrue, Storeg. 70.  
 — Peter, Fisker, Korsg. 11.  
 — Elsebeth, Frue, Havneg. 3.  
 — Karen, Frue, Havneg. 2.  
 — Hans V., Gravemester, Storeg. 80.  
 — Johannes M., Handelsgartner, Østerg. 34.  
 ☞129.  
 — Anna, Husbest., Vesterg. 28.  
 — Hulda, Husbest., Kirkeg. 5.  
 — Gertrud, Lærerinde, Storeg. 86.  
 — Janus, Malerm., Østerg. 60. ☞98.  
 — Kristian, Postpakh., Østerg. 17.  
 — Anias, Rentier, Gasværksvej 6.  
 — Hans A., Rentier, Leuka.  
 — Hans Peter, Rentier, Sandlækkeg.  
 — Laurits, Rentier, Strandg. 3.  
 — Margr., Frk., Rentrice, Sønderg. 24.  
 — Marie, Rentrice, Sandlækkeg. 13.  
 — Rasmus, Rentier, Gasværksvej 18.  
 — Robert, Rentier, Malerstr. 2.  
 — Otto, Skomagerm., Storeg. 91. ☞126.  
 — Christian, Stenhugger, Østerg. 50.  
 — Jul., Traktorfører, Heroldsg. 1.  
**Helbo, Per, Ing., Fælledvej 55.**  
**Henriksen, Herman N., Arbm., Fælledvej 16.**  
 — Sigfr. Vald., Arbm., Løkkeg. 8.  
**Hermansen, Anna, Enkefrue, Storeg. 36.**  
**Holm, Hans Peter, Arbm., Vesterg. 49.**  
 — Ludvig, Bryggeriejer, Storeg. 3. ☞72.  
 — Augusta, Enkefrue, Korsg. 4.  
 — Elisabeth, Enkefrue, Sønderg. 6.  
 — Margrethe, Enkefrue, Korsg. 9.  
 — Anders J., Fisker, Løkkeg. 5.  
 — Christian, Fisker, Strandg. 3.  
 — Emil, Fisker, Vesterg. 1.  
 — Hans Jørgen, Fisker, Toldbodg. 8.

**Holm, Hans Peter, Fisker, Korsg. 16.**  
 — Jens, Fisker, Korsg. 6.  
 — Ernst Lind, Former, Storeg. 50.  
 — Andrea, Husbest., Korsg. 2.  
 — Carl W., Kønørgsfabrikant og Kalkværksejer,  
 Strandvejen. ☞27.  
 — Herman, Matros, Ndr. Tværg. 5.  
 — Janus L., Murersv., Fælledvej 33.  
 — Anna, Rentrice, Østerg. 1.  
 — Engeline, Frk., Rentrice, Østerg. 1.  
 — Thorvald, Rentier, Strandg. 9.  
 — Ove, Røgeriejer, Vesterg. 35.  
 — Erik, Skibsfører, Strandg. 3.  
 — Edvard Lind, Snedkersv., Storeg. 24.  
 — Helge Lind, Snedkersv., Vesterg. 49.  
 — Ludvig, Snedkersv., Østerg. 7.

**INGEMANSEN, Johanne, Enkefrue, v. Klinker-  
 fabriken.**

**Ingvardsen, Ivar, Rentier, Slagterstr. 2.**  
**Ipsen, Andreas, Cyklehdl., Storeg. 21. ☞60.**  
 — Janusine, Enkefrue, Sandlækkeg. 15.  
 — Anker C., Fisker, Fælledvej 15.  
 — Ludvig, Fisker, Sdr. Bæk 4.  
 — Martha, Husbest., Hvide Hus.  
 — Andr., Murerm., Sandlækkeg. 12.  
 — Henry, Murersv., Sønderg. 20.  
 — Allan, Rentier, Kirkeg. 10.  
 — Andr., Rentier, Byledsg. 5.  
 — Marie, Rentrice, Juleg. 8.  
 — Edgar, Stenarb., Fredly.  
**Iversen, Hans, Toldforv., Havnen 1.**

**JACOBSEN, Ahlman P., Avlsbr. og Vognm.,  
 Storeg. 20. ☞56.**

— Jens, Hotelejer, Storeg. 71. ☞8.  
**Jansson, Sven, Disponent, Toldbodg. 3.**  
**Jartoft, Oluf, Malerm., Gasværksvej 16.**  
**Jensen, Alfr., Arbm., Havneg. 3.**  
 — Anthon, Arbm., Sønderg. 16.  
 — Edgar, Arbm., Sønderg. 16.  
 — Gothard, Arbm., Fælledvej 61.  
 — Harry, Arbm., Kirkeg. 12.  
 — Jens P., Arbm., Fælledvej 22.  
 — Knud, Arbm. og Vaskeriejer, Kirkeg. 13.  
 — Ove S., Arbm., Fælledvej 8.  
 — Alfr., Avlsbr., Fælledvej 26. ☞123.  
 — Louis, Bagerm., Fælledvej 3. ☞14.  
 — Aage, Bankdir., Storeg. 77. ☞139.  
 — Andreas, fhv. Bankkass., Juleg. 5. ☞106.  
 — Louis, Chauffør, Korsg. 20.  
 — Sigurd, Chauffør, Fælledvej 41.  
 — Anna, Enkefrue, Raadhusg. 17.  
 — Janusine, Enkefrue, Nørreg. 3.  
 — Kamilla, Enkefrue, Korsg. 20.  
 — Michaline, Enkefrue, Storeg. 25.  
 — Thora F., Enkefrue, Fælledvej 21.  
 — Elise, Frk., Gammel Værk.  
 — Hans Chr., Gaardskarl, Fælledvej 14.  
 — Jens Viggo, Gartner, Kirkeg. 14.  
 — Niels Chr., Gasværksarb., Løkkeg. 1.  
 — Jane, Husbest., Kirkeg. 25.  
 — J. M. Tvede, Ing., Fælledvej 57.  
 — Viggo, pens. Kvarterm., Fælledvej 21.  
 — Mathilde, Frue, Købm., Grønneg. 2. ☞4.  
 — Villum, Købm., Nørreg. 13. ☞102.  
 — Bue B., Mekaniker, Kirkeg. 15.  
 — Karl, Murerm., Vesterg. 13.  
 — Knud, Murersv., Toldbodg. 6.  
 — Otto, Murersv., Sandlækkeg. 20.

- Jensen, Thorvald, Murersv., Toldbodg. 6.**  
 — Otto, Overtoldbetjent, Vesterg. 12.  
 — Andr. P., Rentier, Fælledvej 9.  
 — Christian, Rentier, Storeg. 4.  
 — Emilie, Rentrice, Juleg. 6.  
 — Janus, Rentier, Gulerodsg. 9.  
 — Karoline, Frk., Rentrice, Storeg. 40.  
 — Niels Peter, Rentier, Sildetorvet 5.  
 — Peter, Rentier, Østerg. 11.  
 — Chr., Skomager, Vesterg. 23.  
 — Oluf, Slagterm., Kirkeg. 9. ☞40.  
 — Thorv., Smedesv., Korsg. 10.  
 — Andr. P., Snedkersv., Fælledvej 13.  
 — Carl, Snedkerm., Vesterg. 45.  
 — Holger L., Snedkersv., Villa Ly, Fælledvej 45.  
 — Povli, Stenhugger, Sønderg. 16.  
 — Ellen, Syerske, Kirkeg. 16.  
**Jespersen, Laur., Gasværksarb., Grønneg. 7.**  
 — Anna, Grønthdl., Storeg. 46. ☞133.  
 — Ebba, Frk., Kommunekass., Grønneg. 7.  
**Johansen, Hans, Arbm., Vesterg. 38.**  
 — Emil, Arbm., Østerg. 50.  
 — Villy, Arbm., Vesterg. 22.  
 — Erik Fyhr, Bogbinder, Kulværket.  
 — Amanda, Enkefrue, Malerstr. 5.  
 — Anna, Husbest., Nørreg. 11.  
 — Kai Ivar, Vært, Vandrehjemmet Søhøj, Havneg. 4. ☞88.  
**Johnsen, Konrad, Arbm., Nørreg. 21.**  
 — Ole, Rentier, Storeg. 102.  
**Jönsson, Oscar, Form., Kulværket.**  
**Jørgensen, Hans P., Arbm., Heroldg. 8.**  
 — Hans, Arbm., Vesterg. 32.  
 — Vilhelm, Arbm., Sildetorvet 7.  
 — Knud V., fhv. Avlsbr., Juleg. 11.  
 — Emil, Bagervsv., Fælledvej 10.  
 — Georg, Fisker, Vesterg. 41.  
 — Hansine, Frk., Malerstr. 5.  
 — Louise, Frk., Malerstr. 5.  
 — Jens, Lærer, Kirkeg. 4.  
 — Lorentz, Malerm., Nørreg. 15.  
 — Ellen, Syerske, Storeg. 41.  
 — Otto, Rentier, Storeg. 41.  
 — Sinius, Rentier, Østerg. 36.  
**Juul, Johannes, Kommiss, Pilestr. 2.**  
 — Jørgen, Lærer, Fælledvej 53.  
 — P. A., Smedem., Østerg. 40.  
  
**KARLSEN, Ulrik, Stenhugger, Storeg. 34.**  
**Kjær, Jens H., Smedem., Nyg. 3. ☞69.**  
 — Henrik, Smedesv., Østerg. 52.  
 — Knud B., Smedesv., Nyg. 3.  
**Kjoller, Betty, Apotekudsalget, Storeg. 31.**  
 — Jensine, Frk., Jordemoder, Storeg. 31. ☞23.  
 — Ludv. Math., Rentier, Raadhusg. 2.  
 — Martin, Rentier, Storeg. 27.  
**Klausen, Sinius, Rentier, Gasværksvej 9.**  
**Koefoed, H. P. Ancher, Avlsbr., Raadhusg. 1.**  
 — Knud, Maskinist, Raadhusg. 1.  
**Kofod, Rudolf, Avlsbr., Ellelyst. ☞51y.**  
 — Niels Chr., Best., Brobækkegd. ☞62.  
 — Marie K., Enkefrue, Avlsbr., Brobækkegd. ☞62.  
 — Hansine, Isenkrammer og Stenværksejer, Storeg. 84. ☞17.  
**Kofoed, Axel, Arbm., Hvide Hus.**  
 — Ludv., Arbm., Staldene.  
 — Asta, Avlsbr., Byledsg. 9. ☞125.  
 — Helge, Barberm., Storeg. 51. ☞124.  
 — Hans, Dyr læge, Storeg. 58. ☞95.  
  
**Kofoed, Agnes, Enkefrue, Vesterg. 27.**  
 — Eleonora, Enkefrue, Storeg. 87. ☞13.  
 — Margrethe, Enkefrue, Nørreg. 5.  
 — Petrea, Enkefrue, Vesterg. 47.  
 — Alfred, Fiskehdl., Toldbodg. 4.  
 — Anna, Frk., Grønneg. 9.  
 — Elisabeth, Frk., Kirkeg. 2.  
 — Emil A., Handelsbest., Storeg. 47. ☞1.  
 — Margr., Husbest., Heroldsg. 2.  
 — Carl Ab., Rentier, Kirkeg. 2.  
 — Hans Chr., Rentier, Kirkeg. 2.  
 — Hans Claudius, Rentier, Heroldsg. 2.  
 — Jacob, Rentier, Strandly, Sønderg. 24.  
 — Jens Andr., Rentier, Kirkeg. 17.  
 — Niels, Rentier, Nyg. 6.  
 — Niels T., Rentier, Ndr. Tværvej.  
 — Theodor, Rentier, Vesterg. 11.  
 — Hans P., Sadelmagerm., Storeg. 87. ☞13.  
 — Aage, Skibsfører, Præsteg. 3. ☞93.  
**Koring, Ernst, Arbm., Vesterg. 14.**  
**Kragh, Jørgen, Bagerm., Grønneg. 1. ☞50.**  
**Krak, Johannes, Rentier, Vesterg. 57.**  
**Kreipke, Thora, Syerske, Korsg. 15.**  
**Kreutzberg, Th., Fabrikant, Storeg. 62.**  
**Kristensen, M. A., Skibsmægler, Storeg. 65. ☞12.**  
**Kristiansen, Kristen, Arbm., Ly, Fælledvej 45.**  
**Kruse, Peter, Arbm., Kirkeg. 3.**  
 — Thorvald, Rentier, Storeg. 29.  
 — Sv. Aa., Skrædderm., Strandg. 15.  
**Kure, Karoline, Rentrice, Smedestr. 1.**  
 — C. C., fhv. Bagerm., Toldbodg. 5.  
 — Botilde, Enkefrue, Østerg. 56.  
**Kähler, Carl Vald., Civiling., Fælledvej 59. ☞112u.**  
  
**LARSEN, Børge, Arbm., Fælledvej 18.**  
 — Harry, Arbm., Sildetorvet 4.  
 — Holger, Arbm., Løkkeg. 4.  
 — Magnus, Arbm., Heroldsg. 13.  
 — Aage, Disponent, Storeg. 74. ☞131.  
 — Agnes, Manufakturhdl., Storeg. 66. ☞100.  
 — Ole, Maskinm., Birkely.  
 — Else, Massøse, Storeg. 66.  
 — Jens, Rentier, Havneg. 3.  
 — Ole, Rentier, Vesterg. 9.  
 — Peter, Rentier, Vesterg. 39.  
**Lind, Jens, Arbm., Nørreg. 25.**  
 — Kristian, Bygm., Storeg. 2.  
 — Johs., Fisker, Korsg. 12.  
 — Kristian, Fisker, Vesterg. 28.  
 — Hans Peter, Fisker, Gasværksvej 14.  
 — Sigurd, Maskinarb., Storeg. 2.  
 — Peter, Murersv., Storeg. 13.  
 — N. P., Postkører, Heroldsg. 7. ☞77.  
 — Peter, Rentier, Østerg. 29.  
 — Karl, Snedkerm., Storeg. 45.  
 — Edvard, Snedkersv., Juleg. 10.  
 — Kristian, Snedkersv., Storeg. 11.  
 — Kristine, Syerske, Sandløkkeg. 19.  
**Lindberg, Anna, Enkefrue, Strandg. 5.**  
**Lund, Karoline, Frk., Malerstr. 5.**  
 — K. A. I., Rentier, Storeg. 1. ☞120.  
 — Ludv., Rentier, Byledsg. 1.  
 — Olga, Frue, Rentrice, Vesterg. 25.  
 — Esther, Frue, Vaskeriejer, Østerg. 5.  
**Lyster, Aksel, Viktualiehdl., Storeg. 48. ☞74.**  
  
**MARCHER, Carl, Barbersv., Korsg. 22.**  
**Madsen, Rudolf A., Arbm., Byledsg. 3.**  
 — Ejner, Avlsbr., Nyg. 2. ☞16.  
 — Aksel, Best., Byledsg. 9. ☞125.

- Madsen**, Alfred, Brygmester, Nørreg. 1.  
 — Ida, Enkefrue, Krummevej 1.  
 — Ottelie, Enkefrue, Gulerodsg. 2.  
 — Olivia, Frk., Fælledvej 43.  
 — Ove, Restauratør, Hasle Skovpavillon.  
 — Anders, Rentier, Ndr. Tværg.  
 — Anders, Rentier, Nyg. 8.  
 — Knud, Stenhugger, Nyg. 8.  
**Malling**, Karen A., Enkefrue, Østerg. 2. ☞101.  
**Marcussen**, Louis, Arbm., Fælledvej 2.  
 — Karoline, Enkefrue, Heroldsg. 6.  
**Marker**, Robert Skaarup, Arbm., Fælledvej 43.  
 — Hans J., Rentier, Kirkeg. 25.  
**Markmann**, Hedevig, Købm., Storeg. 61. ☞146.  
**Markussen**, Kristine, Husbest., Fælledvej 1.  
 — Ludvig, Malerm., Kirkeg. 7.  
 — L. P., Rentier, Fælledvej 1.  
 — Johs., Skomagerm., Heroldsg. 6. ☞121.  
**Mouritsen**, Sigfred, Rentier, Korsg. 22.  
**Mogensen**, Henry, Arbm., Gammel Værk.  
 — Henry, Chauffør, Storeg. 35.  
 — Erik, Chauffør, Raadhusg. 6.  
 — Sigfred, Lærer, Storeg. 35.  
 — Poul, Maskinarb., Vesterg. 36.  
 — Emil, Smedesv., Vesterg. 36.  
 — Ejnar, Stenhugger, Storeg. 34.  
 — Georg, Vognm., Storeg. 49. ☞57.  
 — Sigfred, Vognm., Storeg. 35. ☞70.  
 — C. A., Uddeler, Pilestr. 2. ☞29.  
**Mortensen**, Alfred, Arbm., Vesterg. 34.  
 — Carl, Arbm., Ndr. Tværg. 1.  
 — Jan, Arbm., Præsteg. 5.  
 — Poul, Arbm., Storeg. 38.  
 — Samy, Arbm., Sønderg. 2.  
 — Agnete, Enkefrue, Juleg. 7.  
 — Aksel, Postb., Storeg. 94.  
 — Hans P., pens. Postpakm., Sønderg. 12.  
**Munch**, Carl, Arbm., Vesterg. 15.  
 — Knud, Arbm., Kirkeg. 8.  
 — Poula, Frue, Avlsbr., Østerg. 42.  
 — Lauretsine, Frk., Krummevej 4.  
 — Victor, Glarmester, Kirkeg. 11.  
 — Rudolf, Kommis, Storeg. 47. ☞1.  
 — Laur., Mølleer, Dania Mølle, Østerg. 62.  
 — Karl, Snedkersv., Storeg. 52. ☞42.  
**Møller**, Kristian, Rentier, Raadhusg. 8.
- NIELSEN**, Anders, Arbm., Sønderg. 8.  
 — Charles M., Arbm., v. Klinkerfabrikken.  
 — Rasmus, Arbm., Østerg. 32.  
 — Sofus A., Arbm., Gasværksvej 2.  
 — Harald, Avlsbr., Nordvang.  
 — Bodil Sorth, Frue, Best., Havneg. 9.  
 — Sigurd, Chauffør, Malerstr. 3.  
 — Emilie, Enkefrue, Gulerodsg. 4.  
 — Valdemar, Fisker, Sønderg. 14. ☞107.  
 — Alfred, Fisker, Strandg. 19.  
 — Andreas, Fisker, Vesterg. 61.  
 — Herman, Fisker, Havneg. 2.  
 — Leo, Fisker, Havbo, Havnen 3.  
 — Louis, Fisker, Korsg. 14.  
 — Niels P., Fisker, Løkkeg. 11.  
 — Janus, Fragtmand, Sandlækkeg. 2.  
 — Anine, Frk., Malerstr. 5.  
 — Sofie, Frk., Malerstr. 5.  
 — Karl, Handelsm., Nørreg. 21. ☞22.  
 — Alma, Husbest., Sildetorvet 5.  
 — Karl, Kusk, Aahuset.  
 — Ejnar, Købm., Storeg. 97. ☞142.  
 — Magna, Rentrice, Glimt, Fælledvej 23. ☞141.
- Nielsen**, Niels Andreas, Rentier, Storeg. 92.  
 — N. J., Sognepræst, Storeg. 44. ☞9.
- OLESEN**, Carl, Arbm., Gasværksvej 6.  
**Olsen**, Anton, Arbm., Juleg. 12.  
 — Erland, Arbm., Sønderg. 4.  
 — Hjalmar, Arbm., Heroldsg. 11.  
 — Johs. A., Arbm., Gasværksvej 12.  
 — Karl, Arbm., Juleg. 9.  
 — Karl, Arbm., Vesterg. 4.  
 — Poul, Arbm., Sildetorvet 8.  
 — Sv. Aa., Arbm., Sandlækkeg. 10.  
 — Sv. Aa., Arbm., Sønderg. 4.  
 — Thorv., Arbm., Heroldsg. 3.  
 — Augusta, Enkefrue, Vesterg. 59.  
 — Frede, Fisker, Vesterg. 51.  
 — Frederik, Fisker, Vesterg. 29.  
 — Peter, Fisker, Vesterg. 51.  
 — Sofie, Frk., Heroldsg. 5.  
 — Charles, Graver, Sandlækkeg. 16.  
 — Emil, Malersv., Sildetorvet 2.  
 — Kaj, Politibetjent, Storeg. 85.  
 — Elise, Rentrice, Kirkeg. 5.  
 — Ernst O., Rentier, Fælledvej 12.  
 — Johan, Rentier, Gasværksvej 1.  
 — Hans Peter, Snedkersv., Juleg. 9.  
 — Knud, Snedkersv., Fælledvej 7.
- PEDERSEN**, Marie, Arbejderske, Skovhuse.  
 — Albert, Arbm., Østerg. 25.  
 — Ejner, Arbm., Østerg. 38.  
 — Frederik, Arbm., Vesterg. 2.  
 — Henry, Arbm., Vesterg. 21.  
 — Karl, Arbm., Sildetorvet 3.  
 — Peter, Arbm., Sandlækkeg. 10.  
 — Villy, Arbm., Vesterg. 19.  
 — Charles, Bagersv., Storeg. 75. ☞32.  
 — Gudmund, Bankbogh., Storeg. 77.  
 — Kaj B., Brænder, Løkkegade 6.  
 — Christian, Bygm., Byledsg. 2. ☞153.  
 — Frode, Borstenbinder, Vesterg. 2.  
 — Marie, Enkefrue, Storeg. 90.  
 — Mathea, Enkefrue, Vesterg. 34.  
 — Else, Eksp., Fælledvej 9.  
 — Carl, Havnefoged, Korsg. 8.  
 — Anna, Husbest., Strandg. 19.  
 — Elisabeth, Husbest., Storeg. 94.  
 — Thala, Husbest., Præsteg. 2.  
 — Thora, Husbest., Østerg. 8.  
 — Ellen, Modehdl., Storeg. 26. ☞110.  
 — Alfr., Rentier, Raadhusg. 11.  
 — August, Rentier, Juleg. 16.  
 — Augusta, Rentrice, Storeg. 23.  
 — Hans Jørgen, Rentier, Præsteg. 7.  
 — Jørgen, Rentier, Præsteg. 2.  
 — Kristine, Rentrice, Smedestr. 1.  
 — Ludv., Rentier, Sandlækkeg. 17.  
 — Marius, Rentier, Storeg. 28.  
 — Peter, Rentier, Skovhuse.  
 — Thorvald, Rentier, Vesterg. 21.  
 — Charles, Skibsfører, Østerg. 30.  
 — N. Arnt, Skibsfører, Raadhusg. 3.  
 — Knud Hamfeldt, Slagterm., Præsteg. 4. ☞49.  
 — Aage, Snedkersv., Østerg. 15.  
 — Ernst, Stenværksejer, Fisker, Vesterg. 55. ☞21.
- Petersen**, Julius N., Arbm., Fælledvej 20.  
 — Søren D., Blikkenslagerm., Storeg. 42. ☞78.  
 — Karoline, Enkefrue, Storeg. 83.  
 — J. Kofod, Gasværksbest., Gasværksvej 11. ☞138.

- Petersen, Emilie, Frue, Gæstgiver, Havnekaféen, Havnen 5. ☞94.  
 — Carl Jul., Rentier, Raadhug. 3.  
 — Klaus, Rentier, Sandløkkeg. 11.  
 — Kristian Kristoffer, Sadelmager, Nyg. 1.  
 — Helmuth, Skibsfører, Storeg. 91. ☞147.  
**Pihl, Andreas, Arbm., Leuka.**  
 — Carl, Arbm., Nørreg. 7.  
 — Hans, Arbm., Juleg. 1.  
 — Otto, Arbm., Gulerodsg. 7.  
 — Ania, Enkefrue, Vesterg. 7.  
 — Hans Peter, Fisker, Sønderg. 11.  
 — Peter, Murersv., Nørreg. 23.  
 — Hans Peter, Rentier, Nørreg. 7.  
**Pilegaard, Hans Rask, Skibsfører, Storeg. 85.**
- RASMUSSEN, Ove, Landpostb., Gasværksvej 9.**  
 — Gert, Læge, Storeg. 16. ☞7.  
 — Otto, Malerm., Storeg. 95.  
 — Karl, Rentier, Præsteg. 1.  
**Regnerson, Charles, Arbm., Leuka.**  
 — Alfred, Borgmester, Installatør, Storeg. 17. ☞128.  
 — Orla, Elektriker, Storeg. 17. ☞128.  
**Reusch, Carl H., Dir., Aabakke. ☞3.**  
**Reuss, Anna J., Frue, Grønneg. 5.**  
 — Martin, fhv. Politibetjent, Østerg. 8.  
**Riis, Johs., Avlsbr., Nygaard. ☞118.**  
 — Anna, Enkefrue, Østerg. 54.  
 — Sigrid, Kontorist, Nygaard. ☞118.  
 — Sv. Aa., Mejerist, Østerg. 54.  
 — Hans, Rentier, Storeg. 6.  
**Rømer, Andreas, Fisker, Storeg. 89. ☞20.**  
 — Ester, Keramikker, Fælledvej 51.  
 — Eleonora, Rentrice, Vedby, Storeg. 102.  
 — Jørgen, Rentier, Fælledvej 51.
- SAKSAA, Ernst, Arbm., Storeg. 92.**  
**Schou, Aage, Arbm., Juleg. 12.**  
 — Carl, Arbm., Strandg. 7.  
 — Thorv., Avlsbr., Storeg. 12. ☞132.  
 — Anker, Kontorist, Østerg. 48.  
 — P. M., Malerm., Nyg. 4. ☞71.  
 — André, Malersv., Løkkeg. 2.  
 — J. J., Savværksejer, Østerg. 48.  
 — Knud, Snedkersv., Nyg. 5.  
**Sjølønder, Valdemar, Inkassator, Gulerodsg. 5. ☞81.**  
**Sjøstrøm, Olaf, Frisørm., Storeg. 43. ☞113.**  
**Skov, Mathea, Husbest., Højegaard, Storeg. 104. ☞37.**  
 — Julius, Rentier, Højegaard, Storeg. 104. ☞37.  
**Skovgaard, Anton, Chauffør, Østerg. 13.**  
 — Andr., Kusk, Sandløkkeg. 7.  
**Sode, Thor, Landpostb., Storeg. 30.**  
**Sommer, Valdemar, Fagforeningsform., Juleg. 4. ☞114.**
- Sommer, Rigmor, Frue, Villa Nora, Byledsg. 7. ☞119.**  
 — Povl, Revisor, Villa Nora, Byledsg. 7. ☞119.  
**Sonne, Villiam, Bogh., Storeg. 47. ☞1.**  
 — Anna, Rentrice, Vesterg. 8.  
 — Johs., Smedesv., Fælledvej 25.  
**Spanner, Ingeborg, Husbest., Østerg. 44.**  
 — Anna, Frue, Rentrice, Østerg. 44.  
**Steenberg, Kathrine, Frk., Rentrice, Vesterg. 33.**  
 — Carl, Skibsfører, Vesterg. 33.  
**Stibolt, Otto, Lærer, Toldbodg. 1.**  
**Stoltz, Per Albin, Landpostb., Heroldsg. 9.**  
**Svendsen, Ludvig, Arbm., Solvang.**  
 — Charles, Fotograf, Storeg. 69. ☞66.  
 — Marie, Købm., Storeg. 63. ☞137.  
 — Hans, Murersv. Storeg. 98.  
 — Emil, Rentier, Sandløkkeg. 14.  
 — Hans, Rentier, Løkkeg. 3.  
 — Niels, Rentier, Østerg. 58.  
 — Hilda, Sygeplejerske, Vesterg. 17. ☞30.  
**Sørensen, Chr., Arbm., Sandløkkeg. 9.**
- THAMDRUP, Peter, Mekaniker, Storeg. 67.**  
**Thiesen, Bernt B., Bankkass., Sandløkkeg. 11.**  
 — Anie, Enkefrue, Korsg. 14.  
 — Gunnar, Stenhugger, Storeg. 36.  
**Thomsen, Hedeveg, Enkefrue, Juleg. 13.**  
 — Knud, Kommiss, Storeg. 47. ☞1.  
 — Andr., Manufakturhdl., Storeg. 78. ☞39.  
**Thorsen, Peter, Bygm., Storeg. 18. ☞35.**  
 — Laurits, Fisker, Vesterg. 18.  
 — Olaf, Fisker, Vesterg. 49. ☞151.  
 — Peter, Fisker, Strandg. 11.  
 — Laur., Redningsform., Sildetorvet 1. ☞28.  
**Tinggaard, Johannes, Overlærer, Storeg. 58. ☞38.**  
**Tranberg, Holger, Kommiss, Storeg. 37. ☞19.**  
 — O. C., Købm., Storeg. 37. ☞19.
- VEJDIKSEN, Ludvig, Gaardskarl, Sandløkkeg. 18.**  
 — Carl, Mælkehdl., Storeg. 79.  
**Vesth, Hans P., Arbm., Storeg. 38.**  
 — Marie K., Enkefrue, Almestr. 1.  
 — Knud, Smedesv., Korsg. 18.  
 — Henrik, Snedkerm., Skolebetjent, Kirkeg. 6.  
 — Louis, Urmagersv., Sandløkkeg. 8.  
 — Peter, Vognm., Storeg. 68. ☞64.
- WANDSCHNEIDER, Carl R., Politibetjent, Havnen 3.**  
**Wang, Hans Peter, Fisker, Korsg. 7.**  
 — Robert, Fisker, Korsg. 1.  
**Weinrich, Carl, Arbm., Havneg. 4.**  
**Westerdahl, Henry, Maskinarb., Storeg. 14.**  
 — J. F., Montør, Storeg. 8. ☞92.  
**Westh, E., Guldsmed, Urmager, Storeg. 32. ☞116.**  
 — Carlo, Urmagersv., Storeg. 32. ☞116.  
 — Jørgen, Rentier, Storeg. 33. ☞117.  
**Wozniak, Stanislaw, Arbm., Gammel Værk.**

## Personregister for Ibsker Sogn.

- ABRAHAMSEN, E.**, Avlsbr., Dalshøj, Aarsdale. (115c) 7,3-15,7-7,7. ♡Aarsd.  
**Ager, H. B.**, Avlsbr., Brændesmark. (155ab) 11,5-20,7-12,7. ♡Sv. ♡Sv. 141u.  
**Alexandersen, Erik**, Arbm., Aarsdale. (58) 1,0-0,1. ♡Aarsd.  
**Andersen, Alfred**, Arbm., Vennebo, Aarsdale. (105) 7,0-2,9. ♡Aarsd.  
 — \*Anker, Arbm., Aarsdale. (40) 1,5-0,1. ♡Aarsd.  
 — \*Carl Anker, Arbm., Aarsdale. ♡Aarsd.  
 — Chr., Arbm., Ellesvang. (27f) 0,5-4,1-0,6. ♡Aarsd.  
 — \*Emil, Arbm., 2. Slg. Frt. ♡Sv.  
 — Karl A. F., Arbm., v. Kasperemøllen. (77d) 4,0-0,1. ♡Sv.  
 — \*Svend, Arbm., Aarsdale. ♡Aarsd.  
 — Carl, Avlsbr., Højly, Brændesmark. (155b) 8,0-18,8-8,8. ♡Sv. ♡Sv. 93x.  
 — Chr., Avlsbr., Fuglsang, 12. Slg. Pc. (22b) 5,7-11,5-4,9. ♡Sv.  
 — Harald T., Avlsbr., 35. Slg. Frt. (80) 11,0-6,5-2,5. ♡Sv.  
 — Viggo, Avlsbr., Listed. (155bq) 5,3-12,1-5,1. ♡Sv.  
 — Tage, Bagerm., Listed. (14a) 3,5-0,1. ♡Sv.  
 — \*Villy, Foderm., Skovsholms Hus. ♡Sv.  
 — \*John, Forv., Aagd., 19. Vdg. ♡Sv.  
 — August, Gdr., Aagd., 19. Vdg. (64a) 11,7-16,0-8,0. ♡Sv.  
 — Johs., Gdr., Koosgd., 19. Slg. (29a) 37,8-60,6-36,6. ♡N. ♡N. 165v.  
 — Viggo, Hmd., Myrebo, 2. Slg. Frt. (82) 2,2-5,2-1,1. ♡Sv.  
 — \*Emil M., Maler, Listed. ♡Sv.  
**Appelgreen, H. P.**, Avlsbr., Ellebæk, 31. Slg. Pc. (41d) 6,1-10,0-5,4. ♡Aarsd.
- BECH, A.**, Arbm., Aarsdale. (5) 1,9-0,2. ♡Aarsd.  
 — Ove, Avlsbr., Trehusene. (2b) 8,6-15,5-8,2. ♡N. ♡N. 287u.  
 — \*Jens S., Fisker, Listed. ♡Sv.  
 — Andrea, Hmd., Klippely, 35. Slg. Frt. (97) 1,9-3,7-1,0. ♡Sv.  
 — Aksel, Snedker, Nørremark (133cd) 5,3-0,3. ♡N.  
 \*Becker, Thor, Best., Kroggd., 17. Vdg. (62a) 20,8-27,0-17,5. ♡N.  
 \*Bejer, Holger, Arbm., Aarsdale. ♡Aarsd.  
 — Juliane, Enkefrue, Aarsdale. (66k) 2,5-0,1. ♡Aarsd.  
 — Alfred, N., Fisker, Aarsdale. (103) 4,2-0,1. ♡Aarsd.  
 — \*Aksel P., Fisker, Aarsdale. ♡Aarsd.  
 — Aug. M., Fisker, Aarsdale. (13) 2,0-0,1. ♡Aarsd.  
 — Carl P., Fisker, Aarsdale. (60b) 4,8-0,2. ♡Aarsd.  
 — Johan A., Fisker, Aarsdale. (83) 2,5-0,1. ♡Aarsd.  
 — Leo, Fisker, Aarsdale. (108) 6,2-0,5. ♡Aarsd.  
 — N. P., Fisker, Aarsdale. (101) 4,2-0,1. ♡Aarsd.  
 — Otto, Fisker, Aarsdale. (90) 4,2-0,1. ♡Aarsd.  
 — O. J., Fisker, Aarsdale. (60a) 4,8-0,1. ♡Aarsd.  
 — Osv., Fisker, Aarsdale. ♡Aarsd.
- Bejer, Willy Hansen, Fisker, Aarsdale. (139an) 4,6-0,2. ♡Aarsd.  
 — Augusta M., Husejer, Aarsdale. (68a) 5,2-0,3. ♡Aarsd.  
 — \*Emilie, Rentrice, Aarsdale. ♡Aarsd.  
 — Hans J., Skomager, Aarsdale. (75b) 6,0-0,1. ♡Aarsd.  
**Bjerregaard, Carl Peter**, Avlsbr., Rytterbakken, 20. Slg. Pc. (30b) 4,9-9,3-4,3. ♡N.  
 — J., Gdr., Ellesgd., 12. Vdg. (57) 36,4-32,5-18,0. ♡Aarsd. ♡N. 165u.  
 — Henning, Hmd., 2. Slg. Frt. (76b) 1,3-4,0-0,9. ♡Sv.  
 \*Borup, Søren, Lærer, Sdr. Skole. ♡N.  
**Bødtker, A.**, Avlsbr., Nørremark (62o) 4,3-9,0-3,7. ♡N.  
 — C., Avlsbr., Nørremark. (133c) 14,3-14,0-6,4. ♡N.
- CARLSEN, Carl**, Snedker, Nørremark. (133bp) 1,5-6,0-1,3. ♡N.  
**Christensen, Peter Andr.**, Brødkusk, Listed. (21) 7,4-0,4. ♡Sv.  
 — Carl Chr., Gdr., Ryttergd., 20. Slg. (30a) 56,0-80,8-45,8. ♡N. ♡N. 85x.  
 — Frede Kjeller, Savværksejer, 2. Slg. Frt. (77a) 7,6-1,1. ♡Sv. ♡Sv. 153x.  
 \*Christiansen, Carl Peder, Fisker, Aarsdale. ♡Aarsd.  
 \*Christoffersen, Hans, Arbm., Nørremark. ♡N.  
 — \*Svend Aa., Arbm., Frennemark. ♡Sv.  
 — Georg, Avlsbr., Engholm, 32. Slg. Pc. (5g) 7,3-14,2-6,4. ♡Sv.  
 — Alfred, Fisker, Aarsdale. (76c) 4,7-0,2. ♡Aarsd.
- Clausen, L.**, Avlsbr., Stenskov, 13. Slg. Pc. (5d) 10,3-20,7-11,5. ♡Sv. ♡Sv. 83x.  
 — Anker, Fisker, Aarsdale. (139v) 5,3-0,2. ♡Aarsd.  
 — K. O., Fisker, Aarsdale. (16c) 4,8-0,2. ♡Aarsd.  
 — Svend Aage, Fisker, Aarsdale (87) 2,5-0,1. ♡Aarsd.  
 — Alma, Husejer, Aarsdale. (49) 2,0-0,1. ♡Aarsd.  
 — G., Regnskabsfører, Aarsdale. (78a) 5,2-0,1. ♡Aarsd. ♡Sv. 53y.
- DAM, J. P.** Kofoed, Avlsbr., Vasahøj, Brændesmark. (155o) 9,1-20,5-9,7. ♡Sv. ♡Sv. 93u.  
 — \*Peder Chr., Førstelærer, Ndr. Skole. ♡Sv. ♡Sv. 145x.  
 — Ancher, Hmd., Nørremark. (133aø) 2,9-5,5-1,6. ♡N.
- \*Drejer, Margrethe, Rentrice, Aarsdale. ♡Aarsd.  
**Due, A.**, Fisker, Aarsdale. (47) 3,0-0,1. ♡Aarsd.
- ELLEBY, C. A.**, Arbm., Listed. (12) 3,5-0,1. ♡Sv.  
**Eriksen, J.**, Arbm., Nørremark. (127) 2,2-0,2. ♡N.  
 — Hansine, Husejer, Aarsdale. (92) 1,0-0,1. ♡Aarsd.
- Espersen, H. P.**, Avlsbr., 8. Slg. Pc. (18q) 8,1-16,6-8,6. ♡Sv.

- Espersen, Karl, Avlsbr., Svanholm, 8. Slg. Pc.** (18a) 2,2-8,5-2,7. ♡Sv. ♡Sv. 59u.  
 — Jens J., Fisker, Aarsdale. (139ao) 6,5-0,2. ♡Aarsd.  
 — J. P. L., Fisker, Aarsdale. (82b) 4,7-0,1. ♡Aarsd.  
 — J. P., Fisker, Aarsdale. (82c) 5,2-0,2. ♡Aarsd.  
 — Johs. Funch, Fisker, Aarsdale. (7) 3,0-0,2. ♡Aarsd.  
 — L., Fisker, Aarsdale. (21b) 5,0-0,2. ♡Aarsd.
- FOLKMANN, Segine, Rentrice, Listed.** (5) 2,3-0,3. ♡Sv.
- Frederiksen, Christen, Avlsbr., Solvang, 8. Slg. Pc.** (17h) 6,5-14,2-6,7. ♡Sv.  
 — Thorvald, Fisker, Listed. (49a) 1,2-0,2. ♡Sv.  
 — Hans C., Hmd., Nørremark. (133ad) 1,7-4,5-1,1. ♡N.  
 — John, Skrædderm., Aarsdale. (112m) 6,5-0,1. ♡Aarsd.
- Fält, L. Ejner, Stenhugger, 28. Slg. Pc.** (51f) 7,0-0,4. ♡N.
- \*GUDBERGSEN, Thorv., Arbm., Klinteby. (51c)** 5,0-0,1. ♡N.  
 — Hans G., Avlsbr., Nørremark, 20. Slg. Pc. (30d) 2,7-7,5-2,6. ♡N.  
 — Hans, Hmd., Brændesmark. (155ø) 2,5-6,6-2,6. ♡Sv.
- HANSEN, Hans Andr., Arbm., Nørremark.** (133bh) 2,2-0,2. ♡N.  
 — \*Johs., Arbm., Listed. (50) 2,5-0,1. ♡Sv.  
 — Thorvald G., Arbm., Aarsdale. (94) 2,8-0,1. ♡Aarsd.  
 — Alfred, Avlsbr., Himmelhøj, 1. Slg. Frt. (75) 10,7-13,0-5,7. ♡Sv.  
 — Alfred Aug., Avlsbr., Ellesminde, 16. Slg. Pc. (26b) 6,8-12,4-5,8. ♡Aarsd.  
 — Augusta, Avlsbr., Brændesmark, 6. Slg. Pc. (16d) 2,2-5,2-1,9. ♡Sv.  
 — Carl P., Avlsbr., Kildevang, Præstegd. Pc. (5f) 7,8-17,0-7,8. ♡Sv. ♡Sv. 155y.  
 — H. Chr., Avlsbr., Gildesval, 31. Slg. Pc. (41c) 8,8-10,5-5,3. ♡Aarsd.  
 — Ole, Avlsbr., Nyholm, 2. Vdg. Pc. (24d) 12,5-23,5-12,3. ♡Aarsd.  
 — Paul, Avlsbr., Listed. (18e) 7,0-15,5-6,2. ♡Sv.  
 — Kristine, Bageriejer, Aarsdale. (66b) 17,0-0,6. ♡Aarsd.  
 — Anine, Enkefrue, Aarsdale. (46a) 5,0-0,4. ♡Aarsd.  
 — Esther, Enkefrue, Listed. (33a) 5,2-0,2. ♡Sv.  
 — Jacob Hjort, Fiskehdl., Aarsdale. (21a) 6,0-0,1. ♡Aarsd.  
 — Janus A. Hjorth, Fiskehdl., Aarsdale. (84) 5,2-0,2. ♡Aarsd.  
 — Jens A. Hjorth, Fiskehdl., Aarsdale. (20b) 5,0-0,1. ♡Aarsd. ♡Sv. 53x.  
 — Chr. J., Fiskehdl., Aarsdale. (73a) 6,5-0,2. ♡Aarsd.  
 — Vilh. Hjorth, Fiskehdl., Aarsdale. (82a) 4,8-0,2. ♡Aarsd. Sv. 38x.  
 — \*Andr. Hjorth, Fisker, Aarsdale. ♡Aarsd.  
 — Arne Hjorth, Fisker, Aarsdale. (93) 3,0-0,1. ♡Aarsd.  
 — Jens Edv. Hjorth, Fisker, Aarsdale. (64) 2,0-0,2. ♡Aarsd.  
 — \*Harald, Fisker, Listed. ♡Sv.  
 — J. Magnus, Fisker, Listed. (97) 3,2-0,1. ♡Sv.
- Hansen, Sinus Hjort, Fisker, Aarsdale. (20a)** 3,5-0,1. ♡Aarsd.  
 — Johs., Fisker, Aarsdale. (14) 2,0-0,1. ♡Aarsd.  
 — Kaj Hjorth, Fisker, Aarsdale. (139aq) 5,0-0,2.  
 — Carl P., Gdr., Aspegd., 32. Slg. (42a) 31,7-25,5-15,6. ♡Aarsd.  
 — Harald, Gdr., Munkegd., 16. Slg. (26a) 48,2-61,5-36,9. ♡Aarsd. ♡N. 103x.  
 — Povl Sonne, Gdr., Saltholmsgd., 2. Vdg. (47a) 19,4-30,0-16,3. ♡Aarsd. ♡Sv. 85y.  
 — Knud, Gdr., Tingfogedgd., 15. Slg. (25a) 68,4-93,0-56,1. ♡Aarsd. ♡Sv. 85x.  
 — Ludv., Gdr., Brændesgd., 11. Vdg. (56a) 59,1-78,0-52,3. ♡Sv. ♡Sv. 133v.  
 — Peder, Gdr., Klippegd., 21. Vdg. (66a) 21,0-35,0-17,7. ♡Aarsd.  
 — Vilh., Gdr., Præstebogd., 3. Vdg. (48) 11,6-14,2-7,0. ♡Aarsd. ♡Sv. 161x.  
 — Oluf J., Husejer, Listed. (65) 4,0-0,5. ♡Sv.  
 — Valborg, Husejer, Nørremark. (89) 1,8-5,5-3,7. ♡N.  
 — Chr., Hmd., Degnebroen, 2. Slg. Pc. (12b) 2,0-6,5-1,7. ♡Sv.  
 — Math., Hmd., Nørremark. (133ac) 2,8-6,5-2,0. ♡N.  
 — Gunnar, Maler, Aarsdale. (133cf) 6,0-0,1. ♡Aarsd.  
 — Aug., Rentier, Aarsdale. (66av) 3,6-0,2. ♡Aarsd.  
 — \*Cecilie S., Rentrice, Listed. ♡Sv.  
 — Chr. M. Hjorth, Rentier, Aarsdale. (74) 2,0-0,1. ♡Aarsd.  
 — Herman, Rentier, Bakken, 16. Slg. Pc. (26d) 1,7-7,4-1,4. ♡Aarsd.  
 — Johan, Rentier, Aarsdale. (139am) 4,8-0,2. ♡Aarsd.  
 — Ludv. A., Rentier, Aarsdale. (139ø) 5,0-0,2. ♡Sv. ♡Sv. 4y.  
 — Petra, Rentrice, Aarsdale. (33) 5,2-0,2. ♡Aarsd.  
 — Sinus, Rentier, Aarsdale. (66h) 3,2-0,2. ♡Aarsd.  
 — Kaj Chr., Snedker, Brændesmark. (155ba) 1,2-0,2. ♡Sv.  
 — Alfred B., Stenhugger, Listed. (22) 4,2-0,2. ♡Sv.  
 — \*Anine, Syerske, Aarsdale. (58) 1,0-0,1. ♡Aarsd.  
 — Julius M. Hjort, Toldopsynsm., Aarsdale. (52) 4,7-0,1. ♡Aarsd. ♡Sv. 127y.  
 — Viggo, Vejmand, Nørremark. (133ch) 3,5-0,1. ♡N.  
 — Martin, Vognm., Listed. (156h) 6,3-0,3. ♡Sv. ♡Sv. 86x.
- \*Heizukowsky, Hans V., Arbm., Aarsdale.** ♡Aarsd.  
 — Johs., Arbm. (139g) 2,0-0,1. ♡Sv.  
 — J. V., Arbm., Aarsdale. (15) 1,2-0,1. ♡Aarsd.
- Hellisen, H., Hmd., 13. Vdg. Pc. (58d)** 2,5-8,4-2,9. ♡Sv.
- Hermansen, Henry M., Avlsbr., Listed. (155ae)** 3,6-10,4-4,0. ♡Sv.  
 — Ejnar, Gdr., Vallegd., 1. Slg. (11a) 28,8-41,0-22,0. ♡Sv. ♡Sv. 132u.  
 — M., Gdr., Bækkegd., 3. Slg. (13a) 32,7-36,4-19,3. ♡Sv. ♡Sv. 137y.  
 — J., Rentier, Frennemark. (138c) 6,0-0,3. ♡Sv. ♡Sv. 58.  
 — Knud, Snedker, Listed. (47a) 0,8-4,3-1,0. ♡Sv.



Hjorth, Eskild, Cementstøber, Strandly, Frenne-  
mark. (135) 5,9-10,5-3,0. ♀Sv. ♂Sv. 8y.  
— C., Gdr., Listedgd. (155k) 16,2-32,0-15,5. ♀Sv.  
Holm, Hans P., Arbm., Aarsdale. (19) 1,0-0,1.  
♂Aarsd.  
— Vald., Malerm., Listed. (29b) 4,2-0,1. ♀Sv.  
♂Sv. 86y.  
— Theodor, Smedem., Præstegd. Pc. (5p) 9,0-0,4.  
♀Sv. ♂Sv. 130x.  
— Chr., Snedker, Aarsdale. (133bs) 6,0-0,4.  
♂Aarsd.  
\*Højegaard, Knud, Uddeler, Aarsdale Brugsforen.  
(62b). ♀Aarsd. ♂Sv. 49.

IPSEN, Alfred, Arbm., Thygegd. Pc. (4b) 5,3-0,3.  
♂Aarsd.  
— Alfred P., Avlsbr., 15. Slg. Pc. (25b) 7,3-14,5-  
6,9. ♀Aarsd.  
— Hans Johan Adolf, Avlsbr., Listed. (98a) 9,5-  
18,8-9,7. ♀Sv.  
— Oluf, Avlsbr., Trehusene. (2d) 8,2-17,0-7,9.  
♂N. ♂N. 287x.  
— Otto, Avlsbr., Højene, 19. Vdg. Pc. (5b) 18,3-  
31,5-18,3. ♀Sv. ♂Sv. 133x.  
— Andr., Gdr., Paradisgd., 33. Slg. (43a) 39,4-  
38,6-21,6. ♀Aarsd. ♂Sv. 135u.  
— Anker, Gdr., Smedegd., 16. Vdg. (61b) 15,5-  
24,0-13,5. ♀N. ♂N. 218y.  
— Evald, Gdr., Brændesgd., 10. Vdg. (55a) 57,6-  
89,9-51,9. ♀Sv. ♂Sv. 133u.  
— Hans P., Gdr., Bækkegd., 17. Slg. (27a) 39,7-  
44,5-30,0. ♀Aarsd. ♂N. 165x.  
— Thorv. G., Hotelejer, Halleklippen. (133cc) 1,5-  
21,5-1,5. ♀N. ♂N. 71.  
— \*Ragni, Lærerinde, Ndr. Skole. ♀Sv.  
— \*Emil, Rentier, Brændesgaardshaven. ♀Sv.  
— Johs., Rentier, Grynebækken, 11. Slg. Gr.  
♀Sv. ♂Sv. 43.  
— \*Otto, Rentier, Listed. ♀Sv.  
— Jens P., Snedker, Aarsdale. (39a) 5,0-0,1.  
♂Aarsd.

JACOBSEN, Math., Avlsbr., 17. Vdg. Pc. (621)  
5,2-10,5-4,7. ♀N.  
— Peter C., Avlsbr., Nørremark. (50c) 5,6-12,0-  
4,7. ♀N.  
— Vilh., Avlsbr., 18. Slg. Pc. (28b) 9,5-17,6-9,6.  
♂N.  
— Magdalene, Enkefrue, Aarsdale. (16a) 6,0-0,4.  
♂Aarsd.  
— Sv. Aage, Fisker, Aarsdale. (77a) 3,5-0,2.  
♂Aarsd.  
— Janus, Rentier, Listed. (56) 1,0-7,1-1,1. ♀Sv.  
Jakobsen, Andr., Gdr., Sortegd., 21. Slg. (31) 26,7-  
29,0-16,6. ♀N. ♂N. 195.  
— Anna Kristine, Hmd., Nørremark. (90) 2,0-6,5-  
2,0. ♀N.  
— Julie, Rentier, Aarsdale. (66o) 6,6-0,6.  
♂Aarsd.  
\*Jensen, Peter, Arbm., Vaddam Forsamlingshus.  
♂Aarsd.  
— Anthon, Avlsbr., Lindholt, 36. Slg. Frt. (79)  
9,3-13,9-5,9. ♀Sv.  
— Georg K., Avlsbr., Nørremark. (32d) 22,2-  
19,8-11,3. ♀N. ♂N. 185x.  
— Hans, Avlsbr., Nørremark. (85a) 10,8-18,8-  
10,8. ♀N. ♂N. 185y.  
— Peter, Avlsbr., Egedal, 36. Slg. Pc. (43b) 6,0-  
11,2-5,2. ♀Aarsd. ♂Sv. 165x.

Jensen, Theodor, Avlsbr., Skovvang, 4. Vdg. Pc.  
(49c) 3,4-6,3-2,0. ♀Aarsd.  
— Vald., Avlsbr., 2. Slg. Frt. (81) 5,5-5,4-2,4.  
♂Øm.  
— Anine, Enkefrue, Aarsdale. (107) 3,2-0,1.  
♂Aarsd.  
— Karoline, Enkefrue, Listed. (17) 6,0-0,3. ♀Sv.  
— Kristine, Enkefrue, Listed. (7a) 4,2-0,2. ♀Sv.  
— Karl Edv. V., Fiskehdl., Aarsdale. (36) 6,0-  
0,2. ♀Aarsd.  
— A. Chr., Fisker, Aarsdale. (75a) 2,5-0,1.  
♂Aarsd.  
— Adolf J., Fisker, Listed. (94) 5,0-0,1. ♀Sv.  
♂Sv. 142y.  
— Andr. P., Fisker, Listed. (24k) 4,5-0,2. ♀Sv.  
— Carl, Fisker, Listed. (49b) 5,2-0,1. ♀Sv.  
— Carl, Fisker, Aarsdale. (6) 2,5-0,1. ♀Aarsd.  
— Erik Funch, Fisker, Aarsdale. (66i) 5,2-0,4.  
♂Aarsd.  
— Hans P., Fisker, Listed. (23) 6,0-0,3. ♀Sv.  
— Henry Funch, Fisker, Aarsdale. (66at) 7,0-0,2.  
♂Aarsd.  
— Holger, Fisker, Listed. (24e) 4,0-0,1. ♀Sv.  
— Jens Funch, Fiskehdl., Aarsdale. (96a) 4,2-0,2.  
♂Aarsd. ♂Sv. 96y.  
— Jens C. J., Fisker, Listed. (35) 2,2-0,2. ♀Sv.  
— Jens Edv., Fisker, Listed. (27) 4,5-0,1. ♀Sv.  
— Mourits, Fisker, Listed. (241) 5,9-0,2. ♀Sv.  
— Niels P., Fisker, Listed. (43a) 2,5-0,1. ♀Sv.  
— Victor, Fisker, Aarsdale. (48) 3,6-0,1. ♀Aarsd.  
— \*Karl, Foderm., Tingfogedgd. Hus. ♀Sv.  
— Karoline, Frk., Listed. (40) 2,2-0,1. ♀Sv.  
— Aksel, Gdr., Træbenegd., 4. Vdg. (49a) 24,8-  
24,0-11,9. ♀Aarsd. ♂Sv. 161u.  
— Conrad, Gdr., Raageskovsgd., 22. Slg. (32a)  
39,8-55,2-35,0. ♀N. ♂N. 105.  
— Holger, Gdr., Hullegd., 9. Vdg. (54a) 11,2-17,4-  
7,9. ♀Aarsd. ♂Sv. 88u.  
— L. P., Gdr., Hintsegd., 2. Slg. (12a) 38,3-38,4-  
24,6. ♀Sv. ♂Sv. 137x.  
— Valborg, Husejer, Aarsdale. (95) 2,5-0,1.  
♂Aarsd.  
— Emil, Karetmager, Præstegd. Pc. (5q) 8,0-0,3.  
♀Sv. ♂Sv. 133y.  
— Villiam, Landpostb., Aarsdale. (66ar) 5,5-0,2.  
♂Aarsd.  
— Konrad, Mechaniker, Aarsdale. (37) 1,3-0,1.  
♂Aarsd.  
— Chr. Kofoed, pens. Landpostb., Aarsdale. (76a)  
3,0-0,1. ♀Aarsd.  
— Anton, Rentier, Listed. (11) 0,8-0,1. ♀Sv.  
— Aug., Rentier, 2. Slg. Frt. (13d) 0,6-0,3. ♀Sv.  
— \*Jens M., Rentier, Brændesmark. ♀Sv.  
— Janus, Snedker, Aarsdale. (17) 1,5-0,1.  
♂Aarsd.  
Jeppesen, Gunnar, Arbm., Nørremark. (133br)  
3,5-0,2. ♀N.  
Johansen, Hans Chr., Arbm., Aarsdale. (43) 4,0-  
0,2. ♀Aarsd.  
\*Jørgensen, Hans Th., Arbm., 2. Slg. Pc. ♀Sv.  
— Magnus P., Fisker, Listed. (54) 1,0-0,3. ♀Sv.  
— Chr. P., Snedker, Listed. (53) 1,0-0,1. ♀Sv.

KAAS, H. N., Gdr., Sogneraadform., Løjtn.,  
Nørregd., 1. Vdg. (3a) 59,3-78,5-51,5. ♀Sv.  
♂Sv. 70.  
Kjærgaard, H., Gdr., Vornedgd., 15. Vdg. (60a)  
52,5-43,7-21,1. ♀Aarsd. ♂N. 103y.  
Kjoller, Andr., Avlsbr., SkolePc. (6d) 7,5-15,0-7,1.  
♀Sv. ♂Sv. 145y.

- \*Kjøller, Alfr. Andr., Lærer, Aarsdale. (66 l) 20,0-0,6. ♡Aarsd. ♡Sv. 4x.
- Knudsen, Poul, Arbm., Aarsdale. (45b) 4,8-0,1. ♡Aarsd.
- G., Fisker, Aarsdale. (55b) 3,0-0,1. ♡Aarsd.
- A. M., fhv. Fisker, Aarsdale. (106) 1,5-0,1. ♡Aarsd.
- Koch, Andr., Arbm., Nørremark. (128a) 1,2-0,2. ♡N.
- Peter, Arbm., Aarsdale. (3) 3,5-0,1. ♡Aarsd.
- Aksel, Fisker, Aarsdale. (2) 1,8-0,1. ♡Aarsd.
- E., Fisker, Aarsdale. (96b) 2,5-0,2. ♡Aarsd.
- J., Fisker, Aarsdale. (25) 3,2-0,1. ♡Aarsd.
- L. T., Aarsdale. (97) 4,0-0,2. ♡Aarsd.
- \*Koefoed, Erik, Forp., Grynegd., 11. Slg. (21a) 33,7-72,0-36,0. ♡Sv. ♡Sv. 62.
- Kofoed, Andr., Avlsbr., Nørremark. (87a) 5,1-9,0-3,2. ♡N.
- Anker, Avlsbr., 4. Slg. Pc. (13f) 3,5-7,5-2,4. ♡Sv.
- Anthon A., Avlsbr., Nørremark, 17. Vdg. Pc. (62m) 5,9-11,8-5,7. ♡N.
- Jens E., Avlsbr., Virkelyst, Skole Pc. (2g) 5,3-10,5-3,8. ♡Sv.
- Ludv., Avlsbr., Aarsdale. (70) 4,7-12,0-4,8. ♡Sv. 103y.
- Peter, Avlsbr., Nørremark. (36c) 9,6-15,0-7,7. ♡N.
- \*Marie, Enkefrue, Aarsdale. ♡Aarsd.
- Carl, Fisker, Aarsdale. (12) 3,5-0,1. ♡Aarsd.
- Hans C., Fisker, Aarsd. (46 l) 2,8-0,2. ♡Aarsd.
- Hans T., Fisker, Listed. (51 l) 3,3-0,1. ♡Sv.
- J. N., Fisker, Aarsdale. (10a) 1,5-0,1. ♡Aarsd.
- \*Louis, Foderm. Koosgd. Hus. ♡N.
- Gunnar, Gdr., Knarregd., 23. Slg. (33a) 32,1-51,0-30,3. ♡N. ♡N. 104.
- Thorv., Gdr., Helletsgd., 30. Slg. (40a) 60,9-43,0-29,0. ♡N. ♡N. 85y.
- Petra, Husejer, Aarsdale. (66g) 2,5-0,3. ♡Aarsd.
- C. Nicolaj, Proptrt., Skovsholm. (2a) 74,1-94,0-60,0. ♡Aarsd. ♡Sv. 88x.
- Harald, Ringer og Graver, Nørrevang, 1. Vdg. Pc. (3c) 2,0-6,5-2,1. ♡Sv.
- Julius, Rentier, Listed. (24d) 4,8-0,2. ♡Sv.
- Jul. Chr., Rentier, Listed. (60b) 4,5-0,1. ♡Sv.
- Arne, Vognm., Aarsdale. (57) 3,5-0,2. ♡Aarsd. ♡Sv. 103x.
- Kuhre, Rudolf Kristian, Arbm., Aarsdale. (89) 1,2-0,1. ♡Aarsd.
- \*Kure, Andr., Arbm., Frennemark. ♡Sv.
- LARSEN, Math., Arbm., Aarsdale. (109) 3,0-0,1. ♡Aarsd.
- \*Svend Aage, Arbm., Aarsdale. (88) 1,0-0,1. ♡Aarsd.
- \*Carl Ludv., Autovognm., Aarsdale. ♡Sv. 54x.
- Anth., Avlsbr., Nørremark. (27d) 9,4-10,5-4,3. ♡N.
- Chr., Avlsbr., Engegd. 8. Slg. Pc. (18d) 17,2-30,0-18,7. ♡Sv.
- Ejner, Avlsbr., Pedersminde, Brændesmark. (155p) 7,5-17,5-8,3. ♡Sv. ♡Sv. 141y.
- Niels T., Avlsbr., Lillevang, 31. Slg. Pc. (41b) 9,5-18,0-9,0. ♡Aarsd. ♡Sv. 135y.
- \*Sv. Aage, Chauffør, Aarsdale. ♡Aarsd.
- Jens P., Gdr., Puggegd., 7. Vdg. (52) 32,8-21,0-10,8. ♡N.
- Magnus, Gdr., Skyttegd., 5. Vdg. (50a) 15,9-30,0-12,8. ♡N. ♡N. 218x.
- Larsen, Hans Conrad, Hdl., Aarsdale. (150) 2,0-0,5. ♡Aarsd.
- Jens Chr., Hmd., Borrehus, 7. Vdg. Frt. (149ak) 3,3-3,0-1,7. ♡N.
- Laur. P., Snedker, Listed. (16) 2,0-7,5-2,2. ♡Sv.
- \*Nicolaj, Vognm., Kjøllergd. Hus. ♡Sv.
- Lassen, Knud, Avlsbr., Graaløkke. (98) 15,5-18,4-9,7. ♡Aarsd.
- Lau, Alfred, Avlsbr., Nørremark. (85b) 8,7-16,8-8,6. ♡N. ♡N. 212y.
- Aug., Hmd., Nørremark. (133aa) 5,1-5,8-2,1. ♡N.
- Lind, L. N., Murer, 36. Slg. Frt. (149bi) 1,2-5,2-0,8. ♡Sv.
- Lund, Valdemar, Gdr., Knappegd., 4. Slg. (14a) 31,4-37,2-19,0. ♡Sv. ♡Sv. 111x.
- MADSEN, Johs. P., Avlsbr., Kodal. (69) 11,0-14,5-6,7. ♡Aarsd.
- Karl E., Avlsbr., Dyrstenshøj. 3. Slg. Frt. (74) 9,0-12,0-5,4. ♡Sv.
- \*Th. P., Bagersv., Listed.
- Helmuth, Fisker, Listed. (18) 2,5-0,1. ♡Sv.
- Johs. Rømer, Gdr., Klinteby, 6. Vdg. (38a) 45,4-52,7-36,7. ♡N. ♡N. 131y.
- Jens, Rentier, Aarsdale. (139m) 5,5-0,2. ♡Aarsd.
- Chr. P., Smed, Listed. (3b) 3,0-0,2. ♡Sv.
- Ejnar, Snedker, Listed. (93) 4,5-0,2. ♡Sv.
- Carl R., Snedkerm., Præstegd. Pc. (5o) 8,0-0,4. ♡Sv.
- Carl A., Stenhugger, Listed. (2) 3,5-0,2. ♡Sv.
- Marcher, Hans C., Gdr., Fløjlegd., 18. Slg. (28a) 33,5-45,9-27,9. ♡N. ♡N. 165y.
- Herm. F., Gdr., Bakkegd. (58h) 11,3-22,5-12,1. ♡Sv.
- Ingv., Gdr., Naskegd., 31. Slg. (41a) 37,2-39,0-21,8. ♡Aarsd. ♡N. 171.
- Jens Andr., Gdr., Vasagd., 7. Slg. (17a) 26,3-45,1-25,1. ♡Sv. ♡Sv. 59x.
- M. Chr., Gdr., Frennegd., 13. Vdg. (58a) 90,0-117,2-82,2. ♡Sv. ♡Sv. 35.
- Johs., Hmd., Brændesmark. (155ca) 2,3-8,5-2,5. ♡Sv.
- Marie, Rentier, Vasabo, Præstegd. Pc. (5s) 6,2-0,2. ♡Sv.
- \*Miszyek, M., Arbm., Frennemark. ♡Sv.
- Mikkelsen, Ane, Avlsbr., Aarsdale. (56) 4,3-12,0-4,7. ♡Aarsd.
- V., Gdr., Klinteby, 20. Vdg. (65a) 42,4-45,6-26,6. ♡N. ♡N. 131x.
- Marcus, Kutterfører, Nørremark. (133cm) 6,5-0,1. ♡N. ♡N. 120.
- Jens Anker, fhv. Maskinmester, Aarsdale. (42) 5,2-0,1. ♡Aarsd.
- J., Møllejer, Aarsdale. (113) 1,8-25,0-2,1. ♡Aarsd. ♡Sv. 51x.
- \*Mandix, Rentier, Klinteby. ♡N.
- Mogensen, Aksel, Arbm., Aarsdale. (38) 2,0-0,1. ♡Aarsd.
- \*Amandus, Arbm., Frennemark. ♡Sv.
- \*Arne, Arbm., Munkegd. Hus. ♡Sv.
- Carl, Arbm., Frennemark. (139t) 3,5-0,3. ♡Sv.
- \*Knud, Arbm. 2. Slg. Frt. ♡Sv.
- Hans A., Avlsbr., 36. Slg. Frt. (78) 9,9-13,0-5,2. ♡Sv.
- Vald., Avlsbr., 8. Slg. Pc. (19g) 4,8-10,5-5,3. ♡Sv.
- Anders P., Fisker, Listed. (51a) 4,0-0,1. ♡Sv.

- Mogensen, Edmund, Fisker, Listed. (58a) 4,8-0,2.**  
 ☞ Sv.
- Georg, Fisker, Listed. (7b) 3,5-0,5. ☞ Sv.
- Ludv., Fisker, Listed. (19) 2,0-0,1. ☞ Sv.
- Nicolaj, Fisker, Listed. (55a) 3,8-0,1. ☞ Sv.
- Anker, Gdr., Jomfrugd., 10. Slg. (20a) 11,3-26,3-12,9. ☞ Sv.
- Carl, Stenhugger, Aarsdale. (133bv) 3,0-0,4.  
 ☞ Aarsd.
- Thorv., Stenhugger, Listed. (98b) 3,5-0,1. ☞ Sv.
- Mortensen, Jørgen, Arbm., Listed. (95) 0,7-0,1.**  
 ☞ Sv.
- Ringhardt, Arbm., Aarsdale. (112b) 3,0-0,1.  
 ☞ Aarsd.
- Viggo K., Arbm., Aarsdale. (41) 4,0-0,1.  
 ☞ Aarsd.
- Julius, Avlsbr., Kodal. (73) 15,8-10,5-5,6. ☞ Sv.  
 ☞ N. 159u.
- \*Jacob E., Fisker, Listed. ☞ Sv.
- Vald., Fisker, Listed. (60c) 4,8-0,1. ☞ Sv.
- Louis J., Gdr., Bertelegd., 14. Vdg. (59) 35,6-22,7-13,6. ☞ Aarsd. ☞ Sv. 161v.
- Frederikke, Husejer, Listed. (89) 2,5-0,1. ☞ Sv.
- Thora, Husejer, Aarsdale. (85) 2,0-0,1.  
 ☞ Aarsd.
- Fridlev, Hmd., 13. Vdg. Pc. (23f) 3,4-7,5-2,9.  
 ☞ Sv.
- \*Jens, Rentier, Dbm., Kodal. ☞ Sv. ☞ N. 159u.
- Munch, Andr., Avlsbr., Frydenvang, 5.—6. Slg. Pc. (51) 6,9-17,8-7,6.** ☞ Sv. ☞ Sv. 145u.
- Ellen, Avlsbr., Kodal. (71) 21,2-15,5-8,4.  
 ☞ Aarsd.
- Jens, Avlsbr., Gl. Skole. (6a) 5,1-10,5-4,5.  
 ☞ Sv.
- Vald., Avlsbr., Bøgely, 17. Slg. Pc. (27e) 3,7-8,0-3,0. ☞ Sv.
- Andr., Gdr., Brændesgd., 5.—6. Slg. (15a) 51,2-74,7-46,7. ☞ Sv. ☞ Sv. 77x.
- Johs., Gdr., Eskildsgd., 24. Slg. (32e) 18,4-26,0-13,7. ☞ N. ☞ N. 169.
- Andr., Hmd., Bækken, 36. Slg. Pc. (25e) 2,4-5,8-2,0. ☞ Aarsd.
- \*Ellen, Massøse, Raageskovsgd. ☞ N.
- Knud, Vejmand, Listed. (18æ) 5,8-0,5. ☞ Sv.
- Møller, Chr. A., Fisker, Aarsdale. (66ac) 5,5-0,5.**  
 ☞ Aarsd.
- Viggo, Gdr., Homanegd., 18. Vdg. (63a) 26,8-48,6-26,6. ☞ N. ☞ N. 99.
- Karen, Husejer, Aarsdale. (50) 3,5-0,2.  
 ☞ Aarsd.
- \*Harald, Lærer, Listed. (1) 12,0-0,7. ☞ Sv.
- Ernst, Regnskabsfører, Aarsdale. (54) 6,0-0,1.  
 ☞ Aarsd. ☞ Sv. 54y.
- \*NIELSEN, Aage, Arbm., Frennemark, 12. Slg. Gr. ☞ Sv.**
- Albert, Arbm., Aarsdale. (66v) 4,3-0,1.  
 ☞ Aarsd.
- \*Chr. Fr., Arbm., Brændesgd. Hus. ☞ Sv.
- Emil P., Arbm., Listed. (38) 2,4-0,2. ☞ Sv.
- \*Svend Aa., Arbm., Frennemark. ☞ Sv.
- Johannes, Avlsbr., Brændesmark. (155u) 3,4-10,8-3,8. ☞ Sv.
- Anna, Enkefrue, Listed. (26) 3,5-0,1. ☞ Sv.
- Caroline, Enkefrue, Listed. (20) 4,6-0,3. ☞ Sv.
- Georg, Fiskekeportør, Listed. (84) 4,5-0,2.  
 ☞ Sv. ☞ Sv. 71x.
- Aage, Fisker, Listed. (100c) 5,6-0,2. ☞ Sv.
- Anders M., Fisker, Listed. (98c) 6,0-0,3. ☞ Sv.
- Børge, Fisker, Listed. (39) 3,0-0,1. ☞ Sv.
- Nielsen, Claus A., Fisker, Listed. (101b) 5,5-0,2.**  
 ☞ Sv.
- Emil Otto, Fisker, Listed. (29a) 5,0-0,4. ☞ Sv.
- Hansinius, Fisker, Listed. (24g) 4,8-0,1. ☞ Sv.
- \*Harding, Fisker, Listed. ☞ Sv.
- Henning, Fisker, Listed. (28a) 3,8-0,1. ☞ Sv.
- Henry A., Fisker, Listed. (98e) 4,6-0,1. ☞ Sv.
- Jens O., Fisker, Listed. (24c) 6,0-0,4. ☞ Sv.
- Knud, Fisker, Aarsdale. (13b) 1,5-0,0. ☞ Aarsd.
- Magnus, Fisker, Listed. (74f) 3,0-0,3. ☞ Sv.
- Otto C., Fisker, Listed. (28e) 3,7-0,1. ☞ Sv.
- Sinius G., Fisker, Listed. (30b) 4,6-0,1. ☞ Sv.
- \*Ingemann, Foderm., Paradisgd. Hus. ☞ Sv.
- Edv., Gdr., Julehøj, 25. Slg. (35a) 7,7-20,3-8,9.  
 ☞ N. ☞ N. 193x.
- Knud, Gdr., Klinteby, 27. Slg. (37a) 57,6-42,0-27,8. ☞ N. ☞ N. 112y.
- Vald., Gdr., Stensgd., 9. Slg. (19a) 17,3-33,0-18,0. ☞ Sv. ☞ Sv. 59y.
- Anine C., Husejer, Listed. (52) 1,0-0,1. ☞ Sv.
- Henry Victor, Hmd., Fuglesangen, 13. Vdg. Pc. (58e) 3,7-10,0-3,8. ☞ Sv.
- Math., Hmd., Nørremark. (32c) 2,9-6,6-2,9.  
 ☞ N.
- H. P., Murer, Listed. (75a) 4,5-9,6-3,6. ☞ Sv.
- Chr. A., Rentier, Listed. (58c) 3,5-0,1. ☞ Sv.
- Søren, Stenhugger, Listed. (41) 4,0-0,1. ☞ Sv.  
 ☞ Sv. 142x.
- Carl Mathias, Strandfoged, Aarsdale: (18) 4,5-0,1. ☞ Aarsd.
- \*Niels M., Uddeler, Listed Brugsforening.  
 ☞ Sv. ☞ Sv. 57.
- Nowach, Poul, Sadelmagersv., Aarsdale. (59) 7,5-0,2.** ☞ Aarsd.
- OLSEN, Laura, Enkefrue, Nørremark. (124) 3,5-0,4.** ☞ N.
- Hans A., Hmd., Nørremark. (133az) 7,9-5,8-2,0. ☞ N.
- Carl M., Skibsfører, Aarsdale. (133bb) 5,2-0,2.  
 ☞ Aarsd.
- \*Ejner, Sognepræst, Præstegd. (5a). ☞ Sv.  
 ☞ Sv. 155x.
- Ottosen, H. A., Arbm., Aarsdale. (1) 1,5-0,1.**  
 ☞ Aarsd.
- \*PEDERSEN, Ahlman, Arbm., Aarsdale.**  
 ☞ Aarsd.
- \*Poul, Arbm., Frennemark. ☞ Sv.
- Richard, Arbm., Grisby. (138b) 1,6-5,0-1,1.  
 ☞ Sv.
- Carl, Avlsbr., Grønnevad, 31. Slg. Pc. (41h) 6,8-11,0-5,5. ☞ Aarsd.
- Edv., Avlsbr., Listed. 8. Slg. (18a) 10,1-19,0-8,6. ☞ Sv.
- Ejner, Avlsbr., Stenshøj, Nørremark. (130) 9,6-21,0-9,6. ☞ N. ☞ N. 185u.
- Georg, Avlsbr., Østerli, 1. Slg. Pc. (11d) 15,4-22,5-11,8. ☞ Aarsd. ☞ Sv. 165y.
- Gunnar, Avlsbr., Skovshøj, 15. Vdg. Pc. (54c) 6,1-10,0-5,4. ☞ Aarsd.
- Mathias, Avlsbr., 11. Vdg. Pc. (22d) 4,9-10,2-4,9. ☞ Sv.
- Math., Avlsbr., Trehusene. (2c) 9,4-18,5-8,9.  
 ☞ N. ☞ N. 287y.
- Otto C., Avlsbr., Skole Pc. (6f) 3,4-9,0-3,5.  
 ☞ Sv.
- Dorthea, Enkefrue, Listed. (45b) 3,2-0,1.  
 ☞ Sv.
- Peter H., Fiskehdl., Listed. (155s) 3,1-10,5-3,7.  
 ☞ Sv. ☞ Sv. 90.

- Pedersen, A. Ludv.,** Fisker, Aarsdale. (66n) 5,2-0,1. ☞Aarsd.
- **Albert,** Fisker, Aarsdale. (66y) 5,7-0,4. ☞Aarsd.
- **Carl N.,** Fisker, Listed. (24f) 4,6-0,1. ☞Sv.
- **Harald,** Fisker, Listed. (33b) 3,2-0,2. ☞Sv.
- **Julius,** Fisker, Aarsdale. (53) 2,5-0,4. ☞Aarsd.
- **Louis,** Fisker, Aarsdale. (139z) 5,5-0,2. ☞Aarsd.
- **\*Ludv. P.,** Fisker, Aarsdale. ☞Aarsd.
- **Ove,** Fisker, Listed. (59b) 5,0-0,2. ☞Sv.
- **Aksel, Gdr.,** Pilegd., 35. Slg. (45a) 43,5-42,1-22,1. ☞Aarsd. ☞Sv. 132x.
- **Andr., Gdr.,** Dalegd., 16. Vdg. (61a) 10,9-25,0-12,0. ☞N. ☞N. 119.
- **M., Gdr.,** Kyesgd., 26. Slg. (36a) 13,7-26,5-15,7. ☞N. ☞N. 102.
- **Thorv., Gdr.,** Timannegd., 36. Slg. (46a) 43,5-44,2-24,9. ☞Aarsd. ☞Sv. 132y.
- **Peter,** Husejer, Aarsdale. (139f) 3,0-0,1. ☞Aarsd.
- **Aage A., Hmd.,** Brændesmark. (155g) 1,3-2,7-1,3. ☞Sv.
- **Chr., Hmd.,** Højlyngen, 4. Vdg. Frt. (149bb) 6,3-5,3-1,3. ☞Aarsd.
- **Henry,** Hmd., 3. Slg. Frt. (13b) 4,0-6,8-2,1. ☞Sv.
- **Jens O., Hmd.,** Fred og Ro, Aarsdale. (143) 3,3-7,0-3,2. ☞Aarsd.
- **Peder,** Hmd., Nyvad, 15. Vdg. Pc. (60e) 1,1-6,5-1,1. ☞Aarsd. ☞Sv. 165u.
- **Vilh., Hmd.,** 13. Vdg. Pc. (58g) 1,8-7,2-2,1. ☞Sv.
- **Edv., Købm.,** Aarsdale. (80) 6,5-0,2. ☞Aarsd.
- **Frederik Nymann,** Maler, Aarsdale. (66d) 2,5-0,2. ☞Aarsd.
- **\*Janus,** Rentier, Skyttegd. ☞N.
- **\*Jens P.,** Rentier, Aarsdale. (91) 1,8-0,1. ☞Aarsd.
- **Julius,** Rentier, Aarsdale. (51) 2,8-0,1. ☞Aarsd.
- **\*Peter,** Skomager, Aarsdale. (81a) 5,8-0,1. ☞Aarsd.
- **Chr.,** Slagterm., Aarsdale. (66f) 8,0-0,4. ☞Aarsd.
- \*Persson, Alfr.,** Stenhugger, 20. Vdg. Pc. (38b) 1,5-5,7-0,5. ☞N.
- \*Pihl, Ejner,** Arbm., Pilehøj, 21. Slg. Pc. (158 l) 4,5-0,2. ☞N.
- **Johs.,** fhv. Skibsfører, Aarsdale. (139æ) 6,0-0,2. ☞Aarsd.
- Plum, Peter,** Arbm., Listed. (90) 1,8-0,1. ☞Sv.
- Poulsen, Peter J.,** Fisker, Aarsdale. (11a) 2,5-0,1. ☞Aarsd.
- RASMUSSEN, Thorv.,** Avlsbr., 23. Slg. Pc. (27b) 6,0-12,8-5,4. ☞N.
- **Anker Theodor,** Fiskehdl., Aarsdale. (71) 6,0-0,3. ☞Aarsd.
- **Erik,** Fisker, Nybo, Aarsdale. (24c) 7,3-0,8. ☞Aarsd.
- **Hans,** Fisker, Aarsdale. (34b) 5,5-0,1. ☞Aarsd.
- **Jens M.,** Fisker, Aarsdale. (34a) 7,0-0,3. ☞Aarsd.
- **Otto,** Fisker, Aarsdale. (67a) 5,2-0,3. ☞Aarsd.
- **\*Gerhardt,** Foderm., Frennegd. Hus. ☞Sv.
- **\*Magnus,** Forp., Præstegd. (5a) 13,8-26,0-12,7. ☞Sv.
- **\*Bodil,** Husbest., Aarsdale. ☞Aarsd.
- Rasmussen, H. P.,** Rentier, Villa Udmarken. (133bø) 5,3-0,6. ☞Aarsd.
- Rømer, Hans,** Arbm., Listed. (58b) 3,5-0,1. ☞Sv.
- Rønne, Aksel,** Gdr., Rabekkegd., 29. Slg. (39a) 52,6-42,5-27,2. ☞N. ☞N. 85u.
- **Svend,** Købm., Aarsdale. (81a) 5,8-0,1. ☞Aarsd. ☞Sv. 38y.
- SASSERSEN, Fr.,** Gdr., Paradisgd., 34. Slg. (44a) 27,9-26,8-13,8. ☞Aarsd.
- **Jonne,** Gdr., Tyskegd., 14. Slg. (24a) 15,3-30,0-15,1. ☞Aarsd.
- Schmidt, V.,** Cementvarefabr., Listed. (83) 3,0-0,1. ☞Sv.
- \*Schou, Albert,** Arbm., 2. Slg. Frt. ☞Sv.
- **H. Jensen,** Gdr., Styrsgd., 12. Slg. (22a) 21,5-38,0-18,9. ☞Sv. ☞Sv. 37x.
- **Jul. J.,** Smedem., Aarsdale. (61) 9,5-0,3. ☞Aarsd. ☞Sv. 96x.
- **Agnethe,** Rentier, Aarsdale. (66c) 5,6-0,2. ☞Aarsd.
- Schwane, E.,** Hønseriejer, Frennemark. (138a) 2,3-8,0-1,4. ☞Sv. ☞Sv. 159.
- Skov, Albert S.,** Arbm., v. Kasperemøllen. (77c) 4,3-0,1. ☞Sv.
- Skovgaard, Anth.,** Arbm., Listed. (60f) 4,6-0,1. ☞Sv.
- **Henry,** Avlsbr., Stenshøj, 8. Slg. Pc. (17e) 2,7-9,8-2,8. ☞Sv.
- Sode, H.,** Rentier, Soltoft. (33f) 5,7-0,5. ☞N.
- \*Sommer, H. C.,** Arbm., Listed. (48) 0,6-0,1. ☞Sv.
- **\*Sv. Aa.,** Foderm., Ryttergd. Hus. ☞N.
- **G.,** Proprt., Kaasegd., Proprtgd. (1a) 54,4-41,5-22,7. ☞N. ☞N. 112x.
- Sonne, E.,** Avlsbr., Skole Pc. (6b) 2,2-7,5-2,2. ☞Sv.
- \*Spanner, Ludv.,** Mejeribest., Mejeriet Vaddam. (133bø). ☞Aarsd. ☞Sv. 30.
- Stender, Poul,** Gdr., Kjølbergd., 13. Slg. (23a) 46,8-66,3-44,3. ☞Sv. ☞Sv. 8x.
- Suhr, Emil,** Snedkersv., Nørremark. (133c). ☞N.
- Sunesen, H. R.,** Avlsbr., Listed. (82) 2,0-8,5-2,3. ☞Sv.
- Svarth, Johs.,** Hmd., Brændesmark. (155be) 1,6-8,4-1,9. ☞Sv.
- Svensden, Christine,** Husejer, Listed. (77a) 4,0-0,3. ☞Sv.
- **Hans A.,** Proprt., Thygegd., Proprtgd. (4a) 11,5-18,6-8,5. ☞Aarsd. ☞Sv. 88y.
- Sørensen, Edv.,** Avlsbr., Strandvang. (29b) 15,2-27,0-15,0. ☞N. ☞N. 212u.
- **Karl Johs.,** Avlsbr., Nørremark. (133ab) 4,5-1,3. ☞N.
- **Ludv.,** Avlsbr., Ellehus, 17. Slg. Frt. (96) 9,4-11,6-4,9. ☞Aarsd. ☞N. 159x.
- **Thorv.,** Avlsbr., 16. Slg. Pc. (26c) 4,1-9,8-3,3. ☞Aarsd.
- **Carl,** Hmd., Nørremark. (12b) 2,0-6,5-1,7. ☞N.
- **Laur.,** Rentier, Aarsdale. (102) 2,0-0,1.
- \*THAMDRUP, Sofie,** Lærerinde, Aarsdale. ☞Aarsd.
- Thim, Hans Otto,** Avlsbr., 13. Vdg. Pc. (58c) 4,7-12,0-5,4. ☞Sv.
- \*Thygesen, H.,** Fisker, Listed. (44) 4,2-0,1. ☞Sv.
- VINTER, Anth.,** Arbm., Aarsdale. (35) 3,0-0,3. ☞Aarsd.

## Personregister for Klemensker Sogn.

- AAGESEN, K. M., Pakhusarb., Pihls Allé 1, (87ct) 5,5-0,3.
- Abrahamsen, H. Chr., Avlsbr., Risbyhus, 56. Slg. Pc. (64i) 10,9-16,0-9,4. ☞26x.
- Christine, Enkefrue, 15. Slg. Pc. (23b) 2,3-5,0-1,6.
- Godtfred, Hmd., Lykkedal, 15. Slg. Pc. (23c) 3,8-6,0-2,6. ☞106y.
- Adolfsen, Aksel, Hmd., Risenborg, 68. Slg. Pc. (76e) 2,3-11,5-2,8. ☞H.
- Aggerholm, C., Avlsbr., Vestervang, 34. Slg. Pc. (41d) 21,8-31,0-16,0. ☞Aarsb. ☞137y.
- Ambrosen, Rolf, Avlsbr., Risholm, 57. Slg. Pc. (63c) 19,9-31,2-14,2. ☞H.
- Andersen, Aksel, Arbm., 28. Slg. Ll. (175ka) 2,0-0,1. ☞Aarsb.
- \*Algot, Arbm., St. Dammegd. Hus.
- Andr., Arbm., 3. Vdg. Pc. (80i) 1,5-0,1. ☞H.
- Carl Leo, Arbm., Nyg. 3 (87bø) 6,0-0,8.
- \*Frode, Arbm., Roseng. 3.
- Henry, Arbm., Splitsmølle, 25. Slg. Pc. (33m) 0,8-4,2-0,8.
- Herluf, Arbm., Storeg. 23 (87dp) 5,0-0,5.
- Niels, Arbm., Sønderg. 11. 6,0-0,6.
- \*Poul A., Arbm., Storeg.
- Ernst, Avlsbr., 21. Slg. Frt. (135) 8,1-11,2-5,2.
- Jens, Avlsbr., 13. Slg. Ll. (175ck) 9,1-8,2-2,2. ☞Tejn.
- Vald., Avlsbr., 67. Slg. Pc. (75r) 5,8-14,0-6,2. ☞H.
- Emilie, Enkefrue, 41. Slg. Pc. (49f) 2,0-0,3. ☞Aarsb.
- Kamilla, Enkefrue, Storeg. (87dg) 3,0-0,5.
- Anker, Gdr., Thorupgaard, 28. Slg. (36a) 35,2-33,0-20,0. ☞144.
- Elmer, Gdr., Jydegd., 13. Vdg. (90a) 23,6-36,6-22,6. ☞H. ☞H. 80x.
- Johs., Gdr., Nygd., 14. Vdg. (91a) 28,6-40,0-25,9. ☞H. ☞H. 96.
- A. Th., Hmd., Fredensminde, 25. Slg. Pc. (33q) 3,2-6,6-2,6.
- Alfr., Hmd., Nøddebo, 54. Slg. Pc. (62g) 1,7-6,0-1,5. ☞H.
- Andreas, Hmd., 14. Slg. Pc. (22c) 1,5-5,0-1,2.
- Henry, Hmd., Skovbrynet, 2. Vdg. Frt. (175kx) 1,6-6,5-1,1. ☞Aarsb.
- Niels, Hmd., 1. Slg. Pc. (9c) 1,0-3,6-0,6. ☞H.
- Ole, Hmd., Landlyst, 67. Slg. Pc. (75h) 3,0-9,4-3,0. ☞H. ☞51y.
- Otto Andr., Hmd., Hjemly, Degnegd. Pc. (5g) 2,3-11,8-2,3. ☞75y.
- Poul Folkmann, Hmd., 28. Slg. Ll. (175iq) 2,5-5,0-1,4. ☞Aarsb.
- Aksel, Købm. og Møllejer, Bedegade Købmandsforretning, 9. Slg. Pc. (171) 14,0-0,3. ☞8y.
- J. C., Landpostb., Jernbaneg. 1. (87dz) 7,0-1,1.
- Carl O., Murerm., Murerg. 3. (87bc) 5,5-0,5.
- Harald, Murersv., Storeg. 3. (87ak) 7,8-1,8.
- M. Ludv., Rentier, Mosager, 40. Slg. Pc. (47h) 5,0-0,2. ☞Aarsb.
- Olaus, Rentier, 25. Slg. Pc. (33y) 5,0-0,2.
- Hans, Snedkerm., Smedeg. 2. (87an) 16,5-1,0. ☞15.
- \*H. A., Snedkerv., Brog. 9.
- \*Andersen, Kaj, Stenhuggerm., Aarsballegd. Hus. ☞Aarsb.
- Andersson, Ola, Arbm., Baggd. Pc. (1g) 4,5-0,1. ☞H.
- Andreasen, N. P., Avlsbr., Thorshøj, 43. Slg. Pc. (51c) 11,7-15,0-7,7. ☞Aarsb. ☞191x.
- \*Anker, Anna, Enkefrue, Strangegd. ☞Aarsb.
- Athlé, Svend, Arbm., Baggd. Frt. (160c) 5,2-0,2. ☞H.
- \*BACH, Niels J., Skomagerm., Brog. 5. (87de) 10,0-1,3. ☞48.
- Bager, Janus, Hmd., Jacobsminde, 20. Slg. Pc. (28e) 3,6-8,0-3,0.
- Baunkjær, A., Gdr., V. Pilegd., 69. Slg. (77a) 80,5-108,0-73,5. ☞H. ☞H. 89.
- Bech, Gunnar, Arbm., 3. Vdg. Pc. (80e) 5,3-0,3. ☞H.
- Janus Peter, Avlsbr., Rosenvang, 40. Slg. Pc. (46c) 16,5-24,0-12,4. ☞Aarsb. ☞147y.
- Chr., Avlsbr., Buskegd., 7. Slg. Frt. (124a) 8,0-14,0-5,5.
- Margrethe, Frk., Nyg. 13. (87av) 1,0-8,7-2,0.
- \*Hans P., Rentier, Buskegd.
- Henning, Skrædderm., Smedeg. 3. (87aa) 9,0-0,9.
- Bendtsen, J. A., Centralbest., Nyg. 5. (87aq) 8,0-0,7. ☞9.
- \*Carl A., Foderm., Baggd. Hus. ☞H.
- Bertelsen, Gunnar, Arbm., Baggd. Pc. (160e) 5,1-0,1. ☞H.
- Herman, Arbm., Baggd. Frt. (1n) 4,0-0,1. ☞H.
- Bjerregaard, Mathilde, Frk., Syerske, 34. Slg. Ll. (175fr) 1,2-2,5-0,5. ☞Aarsb.
- Blem, A., Avlsbr., Solvang, 20. Slg. Pc. (28s) 8,4-15,0-7,0. ☞80.
- \*Aage Marcus, Forv., Solvang. ☞80.
- \*Asta, Husbest., Solvang. ☞80.
- Bohn, Emil, Arbm., Roseng. 4. (87ef) 5,5-0,5.
- Jens, Gdr., Skarpeskadegd., 6. Vdg. (83a) 19,6-30,0-15,1. ☞Ny. ☞197x.
- Knud, pens. Lærer, Nyg. 16. (87bh) 14,0-1,5. ☞102.
- Brandt, Emil, Gdr., Skarpeskadegd., 49. Slg. (57a) 28,5-40,0-23,4. ☞Ny. ☞197y.
- \*Byder, Charles A., Forp., Præstegd. (4a) 31,5-43,5-18,8. ☞83.
- \*CARLSEN, P. M., Førstelærer, Sdr. Skole. ☞Aarsb. ☞108y.
- \*Christensen, Laur., Kontrolass., Mejeriet Svalhøj. ☞H.
- \*Christiansen, Emil A., Arbm., Brog. 3.
- Niels M., Rentier, Storeg. 9. (87ce) 9,0-0,6.
- Christoffersen, Otto Andr., Arbm., 43. Slg. Ll. (175ds) 0,9-5,0-0,6.
- \*Hans Fr., Mejeribest., A/M Bjørnedal. (87n). ☞134.
- Clausen, Jørgen, Forv., Brogd. ☞H.
- \*Colberg, Karen, Enkefrue, Brog. 19. (87cy) 6,0-0,3.
- DAHL, Andr., Avlsbr., Lyngstrup, 15. Slg. Ll. (175cm) 5,4-7,0-3,3.

- Dahl, Math., Avlsbr., Hyldeholt, 14. Slg. Ll. (175ce) 8,3-9,3-4,9.  
 — Peter Jensen, Avlsbr., 39. Slg. Ll. (175d) 4,7-6,6-2,3.  $\heartsuit$ Aarsb.  
 — Anna, Enkefrue, 25. Slg. Pc. (33p) 2,1-6,0-1,6.  
**Dam**, Arne, Arbm., Lyngholts Pc.  
 — Frederik, Avlsbr., Engvang, 7. Slg. Pc. (15d) 4,2-9,4-3,2.  
 — Janus, Avlsbr., Højvang, 29. Slg. Pc. (37i) 4,4-10,0-3,6.  
 — Jens, Avlsbr., Møllevang, 17. Slg. Pc. (16e) 6,8-12,0-5,9.  
 — Poul A., Avlsbr., Bakkehuset, 18. Slg. Pc. (26bi) 10,9-15,5-7,0.  $\heartsuit$ 46y.  
 — Chr., Gdr., Skinderbygd., 38. Slg. (46a) 23,3-31,2-17,3.  $\heartsuit$ Aarsb.  $\heartsuit$ 162y.  
 — Herluf, Gdr., L. Dammegd., 23. Slg. (31a) 23,5-28,0-15,9.  
 — Emil, Hmd., Solvang, 24. Slg. Ll. (175iv) 2,9-6,0-2,0.  
 — Lorents, Hmd., Ø. Gildesbo. (6c) 2,1-6,6-1,6.  
 — \*Herman, Uddeler, Grovvareforretningen, Provsteg.1.  $\heartsuit$ 55.  
 \*Dich, Ejnar, Avlsbr., Pilevang, 69. Slg. Pc. (77b) 7,5-10,5-6,4.  $\heartsuit$ H.  
 — C., Smedem., Smedeg. 1 (87ab) 17,2-3,2.  $\heartsuit$ 16.  
**ENGELL**, Anker, Gdr., Sdr. Bedegadegd., 18. Slg. (26a) 31,7-33,4-20,4.  $\heartsuit$ 19.  
**Espersen**, Carl E., Arbm., 45. Slg. Ll. (175kn) 4,3-0,2.  
 — Jenus, Arbm., Degnekrogen. (158a) 5,0-0,3.  $\heartsuit$ H.  
 — G., Avlsbr., Engvang, 53. Slg. Pc. (61i) 12,4-17,5-8,8.  $\heartsuit$ 75u.  
 — Claus, Hmd., Kanese, 20. Slg. Pc. (14f) 3,2-8,6-2,6.  
 — J., Rentier, Nyg. 12. (87ap) 6,0-0,5.  
 — A., Smedem., 40. Slg. Pc. (48r) 12,0-1,8.  $\heartsuit$ Aarsb.  
**FALCK**, J., Sygekassekass., Murerg. 4. (87dv) 1,0-8,0-1,2.  $\heartsuit$ 36.  
 \*Federau, Gustav, Tømrer, 67. Slg. Pc.  $\heartsuit$ H.  
 \*Fiil, Jens Kr., Uddeler, Aarsballe Brugsforening.  $\heartsuit$ Aarsb.  $\heartsuit$ 101.  
**Folkmann**, Otto, Avlsbr., Østervang, 39. Slg. Pc. (48o) 24,3-16,5-9;3.  $\heartsuit$ Aarsb.  
 — Frida, Enkefrue, 39. Slg. Pc. (48æ) 6,5-1,0.  
 — Carl, Gdr., Aagd., 9. Vdg. (86a) 24,8-31,0-17,3.  $\heartsuit$ 141x.  
**Frederiksen**, Julius, Avlsbr., Karensminde, 20. Slg. Pc. (28r) 7,8-12,3-6,0.  
 — Otto, Gdr., L. Muregd., 4. Slg. (12a) 17,8-15,0-8,9.  
 — Viggo, Hotelejer, Klemens Kro, Storeg. 19. (118cd) 3,0-45,0-5,0.  $\heartsuit$ 87.  
**Frigaard**, Th., Gdr., Kjæmpegd., 51. Slg. (59a) 27,5-34,5-20,6.  $\heartsuit$ 52x.  
 \*GLUD, Emily, Damefrisørinde, Løvenborg.  $\heartsuit$ Aarsb.  $\heartsuit$ 150x.  
 — Chr., Mekaniker, Løvenborg, 41. Slg. Pc. (49o) 6,0-0,7.  $\heartsuit$ Aarsb.  $\heartsuit$ 150x.  
**Green**, Herm., Arbm., Storeg. 23. (87dx) 4,0-0,4.  
**Gregersen**, Jens, Avlsbr., Virkelyst, 25. Slg. Pc. (33i) 18,2-23,5-12,2.  $\heartsuit$ 104x.  
**Grønbech**, Chr. A., Slagterm., Brog. 15. (87cp) 11,5-1,6.  $\heartsuit$ 51.  
**Grønberg**, Ejner, Avlsbr., Onshøj, 8. Slg. Pc. (16b) 12,1-16,0-8,6.  $\heartsuit$ 84y.  
**Grønvall**, Harald, Avlsbr., Hyrdensminde, 27. Slg. Pc. (175ce) 7,5-7,3-4,1.  
**Gudbergesen**, Hans P., Hmd., 25. Slg. Pc. (33r) 1,3-5,7-1,0.  
 \*Gude, Niels A., Førstelærer, Kirkeskolen.  $\heartsuit$ 79.  
**HAAGENSEN**, Anth., Hmd., Sorgenfri, 25. Slg. Pc. (175gv) 1,7-6,5-1,3.  
**Hansen**, Aage, Arbm., 26. Slg. Pc. (34i) 1,7-0,1.  
 — Carl Chr., Arbm., 52. Slg. Pc.  
 — Charles, Arbm., 42. Slg. Ll. (175hz) 5,0-0,3.  $\heartsuit$ Aarsb.  
 — Edv., Arbm., Tornehuset, 47. Slg. Pc. (55f) 3,2-0,1.  
 — Ejner V., Arbm., Samsingsbro, 63. Slg. Pc. (71e) 7,5-0,5.  $\heartsuit$ H.  
 — Hans P., Arbm., Baggd. Frt. (160b) 5,2-0,2.  $\heartsuit$ H.  
 — Karl A., Arbm., 41. Slg. Frt. (112b) 4,0-0,2.  $\heartsuit$ Aarsb.  
 — Niels P., Arbm., Baggd. Pc. (1o) 4,1-0,2.  $\heartsuit$ H.  
 — Sigfred, Arbm., 40. Slg. Pc. (48l) 4,0-0,3.  $\heartsuit$ Aarsb.  
 — Villy, Arbm., Sønderg. 10. (87d) 6,0-0,5.  
 — \*Aksel Th., Avlsbr., Kragestenshus, 43. Slg. Pc. (175ep) 6,3-7,4-2,0.  
 — Alfr., Avlsbr., Bjørnehøj, 10. Vdg. Pc. (87h) 9,9-11,5-5,0.  
 — Alfr., Avlsbr., 8. Vdg. Pc. (85f) 9,1-12,2-7,3.  $\heartsuit$ Ny.  
 — Amandus, Avlsbr., Maglesminde, 6. Slg. Ll. (175bo) 18,3-16,6-9,9.  
 — Carl Andr., Avlsbr., 28. Slg. Ll. (175cæ) 5,7-7,6-3,3.  
 — Claus M., Avlsbr., 29. Slg. Pc. (37p) 9,7-4,2.  
 — Georg N., Avlsbr., Nyby, 54. Slg. Pc. (62d) 5,7-10,2-4,5.  
 — Gunhard, Avlsbr., Stenvang, 37. Slg. Pc. (45d) 16,0-15,0-7,4.  $\heartsuit$ Aarsb.  $\heartsuit$ 105x.  
 — Gunnar, Avlsbr., Lilllevang, 35. Slg. Ll. (175fo) 8,0-11,0-4,5.  $\heartsuit$ Aarsb.  
 — Harry, Avlsbr., Knudshøj, 12. Slg. Pc. (20f) 21,6-16,5-8,9.  $\heartsuit$ 82y.  
 — Hartvig F., Avlsbr., Lyngtofte, Lyngholts Pc. (175kd) 7,8-11,0-5,3.  
 — Jens Ejner, Avlsbr., Fremtidshaab, 4. Vdg. Pc. (81b) 4,0-8,8-3,2.  $\heartsuit$ Ny.  
 — Jørgen P., Avlsbr., Karlshøj, 24. Slg. Pc. (32b) 9,2-14,5-6,7.  $\heartsuit$ 128y.  
 — Ludv., Avlsbr., Bækkevang, 11. Slg. Ll. (175ci) 14,1-16,7-9,3.  $\heartsuit$ 62y.  
 — Ludv., Avlsbr., Solvang, 44. Slg. Pc. (52f) 6,2-13,0-5,0.  $\heartsuit$ Aarsb.  
 — Vald., Avlsbr., Rosenhøj, 37. Slg. Pc. (45e) 12,2-11,0-5,6.  $\heartsuit$ Aarsb.  
 — Viggo, Avlsbr., 8. Vdg. Pc. (85e) 6,9-10,5-5,5.  $\heartsuit$ Ny.  
 — Sinius, Baneform., Stationsvej 4. (4s) 10,0-1,0.  
 — \*Poul, Best., Tyndekullegd.  $\heartsuit$ 50.  
 — Vald., Bygm., 39. Slg. Pc.  $\heartsuit$ Aarsb.  
 — \*Henry, Foderm., L. Krashavegd.  
 — Anna, Frk., Murerg. 2. (87cæ) 6,2-0,5.  
 — Anna, Frk., 6. Slg. Pc. (14k) 0,6-0,1.  
 — Louise, Frk., Storeg. 15. (87s) 7,6-1,4.  
 — Anders V., Gdr., Munkegd., 37. Slg. (45a) 17,1-22,0-11,6.  $\heartsuit$ Aarsb.  $\heartsuit$ 167y.  
 — Anker, Gdr., St. Dammegd., 24. Slg. (32a) 38,9-54,0-33,0.  $\heartsuit$ 128x.  
 — Georg, Gdr., Ø. Bedegadegd., 9. Slg. (17a) 28,1-33,0-17,1.  $\heartsuit$ 38.

- Hansen, Hans A., Gdr., V. Bedegadegd., 10. Slg. (18a) 31,8-33,6-23,6. ☞40.  
 — Otto, Gdr., L. Knudegd., 12. Slg. (20a) 15,7-18,3-10,3.  
 — Thomas, Gdr., Torpegd., 13. Slg. (21a) 33,5-20,0-11,4. ☞82x.  
 — \*Edith, Husbest., Ø. Bedegadegd. ☞38.  
 — Anker J., Hmd., 21. Slg. Pc. (29b) 5,1-8,5-3,5.  
 — Anker P., Hmd., Rosenvænge, 16. Slg. Pc. (24d) 3,0-11,0-3,0. ☞45.  
 — Anthon, Hmd., 23. Slg. Pc. (31b) 4,0-8,0-3,2.  
 — Anth. P., Hmd., 29. Slg. Pc. (145b) 5,3-1,6.  
 — Børge, Hmd., Granly, 53. Slg. Pc. (61o) 2,3-8,0-1,8.  
 — Hans Chr., Hmd., Solvang, 53. Slg. Pc. (61m) 2,4-6,5-1,9.  
 — H. P., Hmd., 53. Slg. Pc. (61r) 3,2-0,2.  
 — Johs. Chr., Hmd., 48. Slg. Pc. (56i) 2,3-3,0-1,4.  
 — Jul., Hmd., 7. Slg. Ll. (175bp) 3,6-6,2-2,2.  
 — Robert, Hmd., Søsende, 50. Slg. Pc. (58i) 4,2-0,3.  
 — Jens R., Karetmagerm., 18. Slg. Pc. (26e) 5,0-7,5-3,5.  
 — Frank, Murer, Grønvang, 18. Slg. Pc. (26d) 3,7-7,0-2,9. ☞41.  
 — \*Carl J., Opsynsmand, Stausdal. ☞Aarsb.  
 — Jens Chr., Radioforhdl., 42. Slg. Pc. (175kø) 7,5-0,2. ☞Aarsb.  
 — Aksel, Rentier, 20. Slg. Pc. (28d) 4,5-0,3.  
 — Hans Chr., Rentier, Storeg. 10. (8d) 9,5-0,5. ☞85.  
 — Laur., Rentier, 40. Slg. Pc. (48ad) 5,0-0,4. ☞Aarsb.  
 — \*Ludv., Rentier, Smedeg. 3.  
 — Ludv. P., Rentier, 3. Vdg. Pc. (80h) 3,0-0,1. ☞H.  
 — Martin, Rentier, Nyg. 4. (87bb) 6,0-0,6.  
 — Otto K., Rentier, 41. Slg. Pc. (49e) 4,0-0,7. ☞Aarsb.  
 — Peter, Rentier, Rosenly, 17. Slg. Pc. (25e) 6,8-0,3. ☞18.  
 — \*Arne, Skæreribest., Spellingemose, Lyngholts Pc. (175kc) 11,9-22,0-7,8. ☞Rø. ☞185y.  
 — Thorvald A., Snedkersv., Brog. 14. (87cd) 7,7-1,4.  
 — Oliva, Frk., Syerske, Storeg. 8. (87ø) 6,5-0,9.  
 — Godtfred, Vognm., Aldersro, 41. Slg. Pc. (49d) 12,0-1,4. ☞Aarsb. ☞47.  
 Henriksen, Harry N., Arbm., Baggd. Frt. (159d) 2,6-0,2. ☞H.  
 Hermansen, V., Avlsbr., Glimminge, 60. Slg. Pc. (68b) 4,2-9,0-3,6. ☞H.  
 — Ch., Gdr., Hintzegd., 34. Slg. (42a) 31,3-32,5-16,2. ☞Aarsb. ☞155y.  
 — C., Smedem., Nymønt, 25. Slg. Pc. (33k) 9,0-0,3.  
 Hjorth, Jul. Ferd., Arbm., 20. Slg. Ll. (175hu) 2,0-0,1.  
 — Charles, Avlsbr., 10. Slg. Ll. (175ch) 5,2-8,8-3,1.  
 — Georg, Avlsbr., Johnstrup, 26. Slg. Pc. (34b) 15,7-18,0-9,8.  
 — Vald., Avlsbr., Egely, 58. Slg. Pc. (62c) 5,2-10,5-4,8. ☞H.  
 — Carl Johs., Hmd., Krashej, 20. Slg. Pc. (132c) 1,9-4,4-1,3.  
 — Poul, Proprt., Baggd., Proprtgd. (1a) 87,7-79,3-50,8. ☞H. ☞H. 47.  
 — C. M., Rentier, Villa Baggaard. (1t) 7,0-0,4. ☞H.  
 Holm, Vilh., Arbm., Baggd. Pc. (159c) 3,2-0,2. ☞H.  
 — Erik, Avlsbr., Borrendal, 33. Slg. Pc. (41b) 20,3-23,0-12,1. ☞Aarsb. ☞143y.  
 — Herman, Avlsbr., Vennerhøj, Præstegd. Pc. (4c) 17,4-24,6-12,9.  
 — J. Fr., Avlsbr., Krashave, 20. Slg. Pc. (28f) 9,8-14,2-8,3.  
 — Martin, Avlsbr., 21. Slg. Frt. (134) 10,6-16,5-7,3.  
 — Niels, Avlsbr., Risby, 54. Slg. Pc. (62b) 6,9-12,6-6,0.  
 — Jens, Gdr., Asseregd., 44. Slg. (52a) 16,6-28,0-12,9. ☞Aarsb. ☞118.  
 — Georg A., Høneriejer, Nyholt, 38. Slg. Pc. (46d) 4,7-9,0-3,8.  
 Højbjerg, Anders, Avlsbr., Egely, 29. Slg. Pc. (36d) 8,5-15,0-6,2. ☞184.  
 INGEMANSEN, H. C., Avlsbr., Grønvang, 42. Slg. Pc. (50b) 7,7-13,5-6,2. ☞Aarsb. ☞157y.  
 Ingvorsen, H. P., Avlsbr., Vennerlyst, 67. Slg. Pc. (75c) 16,2-31,0-19,5. ☞H. ☞H. 90.  
 — A., Gdr., Duebjerggd., 15. Vdg. (92a) 18,6-28,5-17,5. ☞H. ☞14u.  
 Ipsen, Hans J., Arbm., 5. Vdg. Pc. (82d) 1,2-0,1. ☞Ny.  
 — Albert C., Avlsbr., 9. Vdg. Pc. (86b) 9,8-15,5-7,1. ☞183y.  
 — Ejner, Avlsbr., Skovfryd, 35. Slg. Frt. (175bd) 13,1-15,0-7,9. ☞Aarsb.  
 — Hans E., Avlsbr., Lærkelund, 26. Slg. Pc. (34c) 9,3-13,5-6,7. ☞190.  
 — Hans O., Avlsbr., 49. Slg. Pc. (57d) 7,0-11,3-5,3. ☞Ny.  
 — Otto, Avlsbr., Splitsskov, 25. Slg. Pc. (33v) 6,7-14,3-6,7.  
 — Anine, Enkefrue, Høker, Casa Blanca, 5. Vdg. Pc. (82b) 7,0-0,3. ☞Ny. ☞178x.  
 — Henry, Gdr., Tornegd., 48. Slg. (56a) 41,1-51,0-31,6. ☞122.  
 — Johs., Hmd., Solbakke, 7. Vdg. Pc. (84c) 2,4-5,8-1,9. ☞Ny.  
 — Holger N., Mølleer, Bedegade Mølle, 1. Vdg. Pc. (78c) 11,0-19,8-8,5.  
 — \*Martin, Opsynsmand, Klemens Plantage. ☞Aarsb. ☞175.  
 — Charles, Snedker, Bakkely, 35. Slg. Pc. (43b) 2,8-5,0-1,4. ☞Aarsb.  
 — Martin, Snedkerm., 38. Slg. Pc. (46e) 4,0-0,2. ☞Aarsb. ☞137x.  
 — Tage C., Snedkersv., 35. Slg. Pc. (43h) 5,0-0,2. ☞Aarsb.  
 JACOBSEN, Poul E., Avlsbr., Lyngholts Pc. (175bb) 7,2-12,7-5,0.  
 Jensen, A. Chr., Afholdsvært, 39. Slg. Pc. (48z) 6,0-6,0-0,7. ☞Aarsb. ☞151v.  
 — A. F., Arbm., Brog. 21.  
 — Otto, Arbm., Sønderg. 3. (87do) 6,2-0,2.  
 — Ove, Arbm., Storeg. 24b. (87er) 6,0-0,9.  
 — Albert, Avlsbr., Gl. Dam, Lyngholt Pc. (175eg) 7,4-9,5-4,4.  
 — Anthon J., Avlsbr., Rømersminde, 9. Vdg. Pc. (86d) 6,8-13,2-5,8.  
 — Børge, Avlsbr., Frydenlyst, 35. Slg. Pc. (43d) 5,4-5,4-2,5. ☞Aarsb.  
 — Carl, Avlsbr., Skrænten, 44. Slg. Pc. (52h) 3,1-8,7-2,5. ☞Aarsb. ☞119.

- Jensen, Chr., Avlsbr., Skovbrynet, 52. Slg. Pc. (60e) 4,4-8,0-3,1.  
 — Chr. E. O., Avlsbr., 27. Slg. Ll. (175hf) 6,1-8,0-2,9. ☞Aarsb.  
 — Chr. J. F., Avlsbr., Sølyst, 51. Slg. Pc. (58h) 7,3-12,2-5,5.  
 — Hans J., Avlsbr., Bækedal, Lyngholt Pc. (175kh) 7,2-10,0-4,9.  
 — Hans J., Avlsbr., 10. Vdg. Pc. (87h).  
 — Hans Sode, Avlsbr., Julsminde, 10. Vdg. Pc. (87c) 9,8-20,8-11,8.  
 — Hansinius T., Avlsbr., Skovvang, 31. Slg. Pc. (175er) 6,4-9,0-4,2. ☞Aarsb.  
 — Knud, Avlsbr., Hjortshøj, 56. Slg. Pc. (64h) 6,6-11,2-5,3.  
 — Knud V., Avlsbr., Klippelyst, 35. Slg. Frt. (175dk) 6,2-7,5-3,3. ☞Aarsb.  
 — Otto P., Avlsbr., Bjørnshøj, 49. Slg. Pc. (57f) 4,6-9,5-3,5. ☞Ny.  
 — Julius, Bagerm., Provsteg. 2. (4g) 13,5-1,5. ☞30.  
 — Agnes, Frk., Gdr., Danselærerinde, Tornbygd., 62. Slg. og 12. Vdg. ☞Aaby. ☞H. 55.  
 — \*Christen Ilsø, Foderm., Splitsgd. Hus.  
 — \*Gunnar, Forv., Dyndegd. ☞139x.  
 — \*Gunhilda, Frk., Villa Rigi, 35. Slg. Pc. (43i) 7,4-0,8. ☞Aarsb.  
 — Aage A., Gdr., Boesgd., 46. Slg. (54a) 38,2-50,0-29,0. ☞154y.  
 — Alfr. P., Gdr., Dyndegd., 30. Slg. (38) 47,4-52,8-33,8. ☞139x.  
 — Alma, Frk., Gdr., Tornbygd., 62. Slg. og 12. Vdg. ☞Aaby. ☞II. 55.  
 — Chr., Gdr., Tornbygd., 62. Slg. og 12. Vdg. (70a) 118,2-157,0-119,0. ☞Aaby. ☞H. 55.  
 — Chr. M., Gdr., Hullegd., 7. Slg. (15a) 23,0-36,0-16,0. ☞57x.  
 — Gudrun, Gdr., Kjøltergd., 35. Slg. (43a) 56,2-59,0-31,7. ☞Aarsb. ☞155x.  
 — Pær, Gdr., Lægdsmand, Marevadgd., 58. Slg. (66a) 72,7-56,0-42,2. ☞12.  
 — Vald., Gdr., Gotegd., 5. Slg. (13) 39,2-31,0-18,2. ☞99y.  
 — Anth., Hmd., Rundløkken, 4. Slg. Frt. (172) 4,0-5,6-2,0.  
 — Holger Birch, Hmd., Lynghøj, 27. Slg. Ll. (175hd) 1,9-5,5-1,1.  
 — Janus, Hmd., 37. Slg. Pc. (175 lh) 3,5-0,2. ☞Aarsb.  
 — Jens Th., Hmd., 42. Slg. Frt. (50c) 3,4-8,0-2,8. ☞Aarsb.  
 — Ove, Hmd., Stenlyst, 37. Slg. Pc. (175hl) 4,6-5,5-2,0. ☞Aarsb.  
 — Poul A., Hmd., Granhøj, 39. Slg. Pc. (47d) 4,7-8,0-3,6. ☞Aarsb.  
 — Hans, Karetmager, Bakkely, 39. Slg. Frt. (175dq) 3,0-5,3-1,5. ☞Aarsb.  
 — V. A., Købm., Helmerhus, 20. Slg. Pc. (28l) 2,8-11,2-2,2. ☞65y.  
 — \*Alma, Frk., Lærerinde, Sdr. Skole. ☞Aarsb.  
 — Anthon V., Malerm., Brevsamler, 41. Slg. Pc. (49k) 6,5-0,6. ☞Aarsb. ☞94u.  
 — Hans A., Murer, Brinken, 9. Vdg. Pc. (86e) 4,8-0,3.  
 — Theodor, Murerm., Sønderg. (87fc) 12,0-0,7. ☞88.  
 — Anders, Rentier, Knækkehuset, 11. Vdg. Pc. (88b) 3,0-0,1.  
 — \*Andr. C., Rentier, Rømersminde.  
 — Henrik, Rentier, Sønderg. 6. (87ch) 6,0-0,4.
- Jensen, Edv., Snedker, 41. Slg. Pc. ☞Aarsb.  
 — M. K., Snedker, Rispebjerg, 50. Slg. Pc. (58c) 1,5-5,2-1,3.  
 — Oda M., Enkefrue, Syerske, Storeg. 30. (87cz) 5,0-0,2.  
 — \*Thor, Uddeler, Klemens Brugsforening. ☞4.  
 — Albert H. P., Vognm., 41. Slg. Pc. (48p) 0,7-9,6-1,3. ☞Aarsb. ☞94x.
- Jespersen, Edv., Arbm., Lillebo, 10. Vdg. Pc. (108c) 7,0-0,2.  
 — Alfred, Avlsbr., Præstegd. Pc. (4m) 6,6-11,4-5,7.  
 — E. V., Hmd., Bregneshave, 51. Slg. Pc. (58d) 2,4-5,5-1,7. ☞H.  
 — M., Hmd., 63. Slg. Pc. (71g) 2,0-0,1. ☞H.  
 — \*Hans, Stenhugger, 40. Slg. Pc. ☞Aarsb.
- Johansen, Bror, Arbm., 7. Slg. Pc. (14g) 1,0-1,0.  
 — Victor, Arbm., 3. Vdg. Pc. (80o) 6,0-0,3. ☞H.  
 — Harald, Avlsbr., Karlshøj, 45. Slg. Pc. (6d) 8,1-14,4-6,4.  
 — Thorvald, Avlsbr., Skovsro, 27. Slg. Ll. (175ep) 6,3-8,0-2,8. ☞Aarsb.  
 — Per, Rentier, 3. Vdg. Pc. (80f) 5,9-0,4. ☞H.
- Juul, A. Hansen, Avlsbr., Risbyvang, 55. Slg. Pc. (63d) 3,6-10,2-3,2.  
 — J. P., Avlsbr., Enghøj, 60. Slg. Pc. (68e) 5,6-11,5-4,0. ☞H.  
 — N. M., Avlsbr., Vilhelmsminde, 44. Slg. Pc. (52c) 5,2-13,0-4,5. ☞Aarsb.  
 — \*Hansigne, Husbest., Hjemly. ☞75y.  
 — P. Olsen, Hmd., Skovfryd, 56. Slg. Pc. (64 l) 2,7-9,0-2,6. ☞H.
- \*Jørgensen, Egil, Arbm., Margrethesminde.  
 — Hans Edv., Arbm., 36. Slg. Pc. (175 ld) 4,5-0,2. ☞Aarsb.  
 — \*Harry, Arbm., Egesholm. ☞Aarsb.  
 — \*Magelius, Arbm., Storeg. 24.  
 — Aage, Avlsbr., Lystrup, 30. Slg. Frt. (146) 16,5-16,6-10,6. ☞Aarsb.  
 — Alfr., Avlsbr., Margrethesminde, 45. Slg. Pc. (53g) 4,3-9,5-3,2.  
 — Janus Chr., Avlsbr., Lundshøj, 10. Vdg. Pc. (87i) 5,5-9,5-3,0. ☞97.  
 — Jens C., Avlsbr., Degnegd. Pc. (5c) 4,5-11,5-4,0.  
 — Knud, Avlsbr., Ellelund, 48. Slg. Pc. (56e) 5,0-10,0-4,0.  
 — Veseth Madvig, Avlsbr., Lyngkjær, 19. Slg. Frt. (170a) 13,7-18,0-8,1.  
 — N. P., Avlsbr., Bjergely, 29. Slg. Pc. (37c) 5,9-9,3-3,3. ☞Aarsb.  
 — Sander, Avlsbr., Kokkedal, 14. Slg. Pc. (22b) 10,9-12,5-6,2. ☞106x.  
 — Th., Avlsbr., Postb., Dalshøj, 44. Slg. Ll. (175dø) 7,2-10,0-3,9. ☞Aarsb.  
 — Laurensine, Enkefrue, Splittskov, 25. Slg. Pc. (33ad) 6,0-0,2.  
 — Osvald, Gdr., Kuregaard, 27. Slg. (35a) 40,8-54,0-28,5.  
 — Aksel, Hmd., Storeg. 2. (4p) 2,2-12,3-3,8.  
 — Hans A., Hmd., Lærkeshøj, 33. Slg. Pc. (41f) 3,7-5,2-2,0. ☞Aarsb.  
 — Ludv. A., Hmd., Baggd. Pc. (1e) 5,5-7,1-2,1. ☞H.  
 — \*Knud, Kæmner, Stationsvej 1. ☞125.  
 — Jørgen, Landpostb., Nørrevang, 25. Slg. Pc. (33ab) 6,0-0,2.  
 — Holger V., Murerm. og Købm., 41. Slg. Pc. (49u) 7,0-0,6. ☞127x.



- Jørgensen, Harry Edv., Hmd., Egesholm, 36. Slg. Pc. (47c) 1,6-5,6-1,3. ☞Aarsb.
- Jens A., Rentier, Storeg. 32. (87et) 1,0-7,0-1,4.
- Georg, fhv. Skovløber, 41. Slg. Pc. (49n) 6,0-0,6. ☞Aarsb.
- Ove V., Vognm., Storeg. (4ad) 12,0-1,8. ☞54.
- KAAS, G. A.,** Rentier, 13. Vdg. Pc. (90d) 1,7-9,5-2,1. ☞H.
- Karlsen, Victor,** Avlsbr., Bregnesshave, 52. Slg. Pc. (60b) 5,7-10,5-4,3.
- Kirkegaard, Ejner,** Avlsbr., 47. Slg. Pc. (35g) 7,3-10,5-5,8.
- \***Kjeldsen, Johs.,** Stationsm., Klemens St. ☞35.
- Kjæmpe, S.,** Hmd., Birkely, 50. Slg. Pc. (58e) 3,2-6,0-2,3.
- \***Kjølner, Alb.,** Arbm., 3. Vdg. Pc. ☞H.
- E. Th., Avlsbr., Skovly, 19. Slg. Frt. (170b) 12,1-19,5-7,8. ☞59y.
- Mads, Avlsbr., Hyldelyst, 20. Slg. Pc. (28b) 13,3-21,0-10,1. ☞72.
- Martin J., Avlsbr., Landlyst, 20. Slg. Pc. (28q) 7,9-15,6-6,1.
- Peter, Avlsbr., Aldersro, 44. Slg. Pc. (52d) 5,2-13,0-4,5. ☞Aarsb. ☞174x.
- Vang, Avlsbr., Fredebo, 43. Slg. Pc. (51b) 21,9-33,0-16,0. ☞Aarsb. ☞181.
- Ejner Kr., Cementstøber, 35. Slg. Pc. (43kk) 4,5-0,2. ☞Aarsb. ☞155u.
- \*Henry, Forv., Tornbygd., ☞H. 55.
- Martin, Rentier, 19. Slg. Frt. (175ky) 6,5-0,5.
- Klausen, Sinius,** Arbm., 39. Slg. Pc. (48i) 3,0-0,5. ☞Aarsb.
- Ejner V., Avlsbr., 12. Slg. Pc. (20c) 5,1-8,3-4,1.
- \***Knudsen, Josva,** Arbm., Hjemly, 35. Slg. Pc. ☞Aarsb.
- \*Poul, Arbm., Nyg. 6.
- P. M., Avlsbr., Præstegd. Pc. (4l) 6,4-13,4-5,8.
- Laura, Enkefrue, Hjemly, 35. Slg. Pc. (43e) 4,5-0,2. ☞Aarsb.
- Ove, Hmd., Allansminde, 49. Slg. Pc. (57e) 4,5-7,1-3,2. ☞Ny.
- Kofod, Dagmar,** Enkefrue, Avlsbr., Fredshvile, 9. Slg. Frt. (126) 21,1-22,0-13,0. ☞46x.
- Alfred, Gdr., Bakkegd., 22. Slg. (30a) 31,4-35,0-19,5. ☞131u.
- Fr., Gdr., Kjorsegd., 8. Vdg. (85a) 25,3-36,0-18,8. ☞Ny. ☞183.
- Kofoed, Carl,** Arbm., 25. Slg. Pc. (33o) 1,5-0,1.
- \*Emil, Arbm., Karlsgaard. ☞Ny. ☞120.
- \*Louis P., Arbm., Dyndegds. Hus, 30. Slg. Gr.
- Anna Margrethe, Enkefrue, Avlsbr., Vennersminde, 4. Slg. Pc. (10i) 6,1-10,5-5,0.
- Anthon, Avlsbr., Dalshøj, 30. Slg. Frt. (175eg) 10,6-11,0-5,5. ☞Aarsb.
- Carl M., Avlsbr., Nyvang, Lyngholts Pc. (175ef) 4,8-8,1-3,1. ☞165x.
- Charles, Avlsbr., Murahus, 4. Slg. Pc. (12c) 11,4-12,5-6,0.
- Chr. A., Avlsbr., Skovly, 34. Slg. Frt. (149) 14,4-13,5-7,5. ☞Aarsb.
- Chr. M., Avlsbr., Fædresminde, 12. Slg. Pc. (12d) 11,0-14,2-7,8. ☞99x.
- Ejnar J., Avlsbr., Bodilsmunde, 8. Vdg. Pc. (85l) 16,8-24,0-12,0. ☞Ny. ☞173x.
- Gunnar, Avlsbr., Skovsholm, 2. Vdg. Frt. (175as) 30,1-34,0-18,6. ☞Aarsb.
- Hans C., Avlsbr., Lillehave, 44. Slg. Pc. (52e) 6,7-15,7-5,7. ☞Aarsb. ☞174y.
- Kofoed, Hans P.,** Avlsbr., Aldersro, 49. Slg. Pc. (57b) 3,7-6,5-2,8. ☞Ny.
- Henry, Avlsbr., Muradam, 5. Slg. Frt. (119) 17,9-15,5-9,3. ☞57v.
- Johs. A., Avlsbr., Skovsborg, 32. Slg. Frt. (175ar) 15,2-17,0-7,7. ☞Aarsb. ☞166y.
- Ove, Avlsbr., Enghøj, 2. Vdg. Pc. (79b) 4,7-7,0-2,6. ☞Aarsb.
- Theodor, Avlsbr., Mergelhøj, 44. Slg. Pc. (52b) 5,1-11,0-4,1. ☞Aarsb.
- Villiam A., Avlsbr., Pedersborg, 7. Slg. Pc. (15m) 21,0-22,8-12,5. ☞57u.
- Magda, Enkefrue, 20. Slg. Pc. (28y) 4,5-0,2.
- Marie, Enkefrue, Storeg. 25. (87em) 6,0-0,6.
- Sanna P., Enkefrue, Lindebo, Storeg. 18. (87bd) 9,0-1,6.
- Poula, Frk., Storeg. 1a. (4æ) 8,0-0,6.
- Niels P., Fyrbøder, Brog. 10. (87bm) 8,0-1,8.
- Chrestance Enkefrue, Gdr., Tyndekullegd., 15. Slg. (23a) 34,2-38,0-23,7. ☞50.
- Ejner, Gdr., Duebjerggd., 59. Slg. (67a) 35,9-48,0-30,4. ☞H. ☞14x.
- H. A., Gdr., Bolbygd., 16. Slg. (24a) 47,9-64,2-40,4. ☞3.
- Henry, Gdr., Ndr. Skrubbegd., 1. Slg. (9a) 51,5-51,0-33,3. ☞17y.
- Holger A., Gdr., Skindermregd., 43. Slg. (51a) 51,8-59,0-38,3. ☞Aarsb. ☞126.
- Jens P., Gdr., Splitsgd., 25. Slg. (33a) 114,8-120,0-83,1. ☞115.
- Knud, Gdr., Bækkegd., 17. Slg. (25a) 47,0-55,0-36,0. ☞2x.
- Ludv., Gdr., Siegd., 67. Slg. (75a) 27,7-34,0-20,1. ☞H. ☞H. 44.
- Oluf, Gdr., L. Krashavegd., 21. Slg. (29a) 45,5-45,8-27,7. ☞65x.
- Poul, Gdr., Kannekegd., 11. Vdg. (88a) 27,7-37,0-24,7. ☞75x.
- Thorv., Gdr., Carlsgd., 45. Slg. (53a) 28,5-31,5-18,1. ☞Ny. ☞120.
- Alfr. A., Hmd., Præstegd. Pc. (4o) 6,4-12,0-5,7.
- Carl V., Hmd., Svalvang, 13. Vdg. Pc. (76i) 3,0-15,0-3,9. ☞H. ☞H. 80y.
- Chr. A., Hmd., 23. Slg. Pc. (31c) 2,2-5,6-1,9.
- H. Chr., Hmd., Egebjerg, Præstegd. Pc. (4b) 3,1-8,1-2,1.
- Jens, Hmd., Krakkedal, 1. Slg. Pc. (7) 3,3-5,7-2,0. ☞H.
- Knud V., Hmd., 53. Slg. Pc. (61h) 4,3-7,0-2,8.
- \*Anna E., Enkefrue, Kogerske, Brog. 3.
- Anth., Købm., Nyg. 9. (87bi) 13,0-0,9. ☞20.
- \*Elisabeth, Frk., Lærerinde, Kirkeskolen.
- Poul, Mekaniker, Brog. 12. (87dc) 10,5-2,3. ☞27.
- \*Vilhelm, Mekaniker, Carlsgd. ☞Ny. ☞120.
- Knud V., Murerm., Fredenshaab, 29. Slg. Pc. (37d) 3,8-12,2-3,2. ☞73x.
- \*Carl, Rentier, Duebjerg, 59. Slg. ☞H. ☞14x.
- \*Carl, Rentier, Storeg. 1a.
- \*Emil, Rentier, Brog. 12.
- \*Hans M., Rentier, Sønderg. 8. (87eq) 4,5-0,2.
- \*Janus, Rentier, Skovsholm. ☞Aarsb. ☞142y.
- \*Jens Chr., Rentier, Lillehave, 44. Slg. Pc. ☞Aarsb. ☞174y.
- \*Math., Rentier, Nyg. 12.
- Krak, Oliva,** Enkefrue, Sønderg. 9. (87eq) 4,6-0,2.
- Kristensen, Carl,** Avlsbr., Kløven, 23. Slg. Pc. (31d) 10,7-10,4-5,2. ☞131y.
- Hans A., Avlsbr., 20. Slg. Pc. (28c) 4,7-8,8-3,2.
- Georg A., Rentier, 25. Slg. Pc. (33ah) 5,5-0,2.

- Kristoffersen, Anders, Gdr., Højegd., 6. Slg. (14a)  
24,9-27,0-16,1. ☞99 u.
- Krogh-Hansen, P., Cyklehdl., Brog. 3. (87ah) 9,5-0,7. ☞21.
- E., Købm., Brog. 2. (87af) 22,0-0,9. ☞31.
- Krogh, V., Avlsbr., Kløvendal, 24. Slg. Pc. (33h)  
14,0-20,0-8,2.
- Krøjer, Hans P., Gdr., Ndr. Kirkebogd., 1. Vdg. (78a) 21,5-22,0-13,3. ☞66.
- Krøyer, Th. J., Avlsbr., Grønhjem, 33. Slg. Pc. (41i) 3,6-6,7-3,0.
- Kuhre, Emil, Hmd., Bognedal, 53. Slg. Pc. (61k)  
2,0-5,6-1,5.
- Kure, Alfr. M., Avlsbr., Frydendal, 27. Slg. Pc. (35f) 8,5-12,7-6,0.
- Carl, Avlsbr., Østervang, 1. Vdg. Pc. (29c) 7,8-18,5-8,5.
- A., Gdr., Kofoegd., 32. Slg. (40a) 56,8-62,5-37,0. ☞116.
- \*LANDIN, Svend A., Arbm., Storeg. 20.
- K. G., Fagforeningsform., Storeg. 24. (87eo)  
6,5-0,6. ☞28.
- Larsen, Elmer, Arbm., Fabriksvej 1. (87dm) 5,6-1,4.
- \*Janus, Arbm., 30. Slg. Gr.
- Knud T., Arbm., 25. Slg. Pc. (33a) 4,0-0,1.
- Ferd., Avlsbr., Mariehaab, 37. Slg. Ll. (175dl)  
7,3-7,0-3,0. ☞Aarsb.
- Jacob, Avlsbr., 25. Slg. Pc. (33b) 13,8-17,0-10,7. ☞176.
- Carl J., Best., Træbenemølle, 39. Slg. Pc. (471)  
1,5-30,0-3,0. ☞Aarsb.
- Chr., Cyklehdl., 40. Slg. Pc. (175kv) 5,0-0,3. ☞Aarsb.
- Margr., Enkefrue, Skovlæ, Degnegd. Pc. (5b)  
6,8-0,6.
- \*Maren, Husbest., Mariehaab. ☞Aarsb.
- Anders, Hmd., Mosevang, 32. Slg. Pc. (40c)  
2,7-4,0-1,6. ☞Aarsb.
- Harry, Hmd., Bakkely, 23. Slg. Ll. (175cu) 5,0-5,5-1,6.
- Jørgen, Hmd., 25. Slg. Pc. (33u) 6,5-2,0.
- Ejnar, Murerm., 16. Slg. Pc. (22d) 3,2-9,0-2,4. ☞11.
- Albert Vilh., Møllejer, Bjørnemøllen, Brog. 19. (87es) 24,0-2,7. ☞63.
- Ernst, Sadelm., Brog. 8. (87dr) 4,5-0,2.
- Lassen, Th., Købm., Svalhøj Købmandshandel, 66. Slg. Pc. (74f) 16,2-1,4. ☞H. ☞H. 136y.
- \*Lind, Hans P., Arbm., 54. Slg. Pc.
- Jens A., Murerm., Vanghytten, 67. Slg. Pc. (75m) 12,0-1,0. ☞H. ☞H. 86.
- Alfred, Proprt., Simblegd., Proprtgd. (2) 103,0-120,0-83,5. ☞24.
- samme, Brogd., 66. Slg. (74a) 60,9-80,0-61,0. ☞H. ☞H. 10.
- \*Lindblad, O., Rentier, 20. Slg. Pc. ☞5.
- Th., Smedem., 20. Slg. Pc. (28g) 2,3-9,6-2,1. ☞5.
- \*Lund, Johs. P., Arbm., 8. Slg. Pc. (16g) 1,5-0,2.
- A., Avlsbr., Præstegd. Pc. (4n) 7,1-11,2-5,3.
- Frank, Avlsbr., Skovsminde, 25. Slg. Pc. (33c)  
7,9-12,5-6,2.
- Jørgen, Avlsbr., Taarnborg, 12. Vdg. Pc. (89b)  
11,6-19,0-11,7. ☞Ny. ☞Ny. 46x.
- Paul, Avlsbr., Klippely, 7. Slg. Pc. (15e) 14,8-17,0-7,1.
- Nilius, Hmd., Damsminde, 62. Slg. Pc. (70b)  
2,7-6,7-2,7. ☞Ny.
- \*Lund, Carl M., Mejeribest., Mejeriet Svalhøj.  
☞H. ☞H. 18.
- \*Jens, Rentier, Frydendal.
- Marie, Rentier, Jydebo, Murerg. 1. (87cr)  
6,3-0,3.
- E. Villy, Vognm., Nyg. 15. (87cm) 6,8-0,7. ☞39.
- Lyster, Anna M., Enkefrue, Pihls Allé 3. (87cv)  
6,0-0,4.
- Marie, Enkefrue, 47. Slg. Pc. (55d) 1,3-3,0-0,8.
- N., Hmd., 50. Slg. Pc. (58g) 1,2-5,0-0,9.
- P. A., Rentier, Sønderg. 2. (87dn) 8,2-0,7.
- \*Løff, Knud, Arbm., Brog. 9.
- A., Hmd., Kildesbo, 7. Vdg. Pc. (84d) 1,7-3,4-1,1. ☞Ny.
- Løffholm, A., Kontrolass., Lyshøj, 53. Slg. Pc. (61b) 1,3-3,0-0,7.
- \*MADSEN, Hans P., Arbm., 63. Slg. Gr.
- Janus A., Gdr., Julegd., 52. Slg. (60a) 17,5-26,0-14,0.
- Marcher, Carl C., Avlsbr., Lyngholt Pc. (175kf)  
7,9-11,5-5,3.
- Henry, Chauffør, Nyhavn, 8. Slg. Pc. (16d)  
5,0-0,3.
- E. Chr., Skrædderm., 53. Slg. Pc. (61s) 4,5-0,2.
- Marker, Charles, Avlsbr., 39. Slg. Pc. (47f) 5,9-8,0-3,8.
- Karl, Gdr., St. Muregd., 3. Slg. (11a) 45,8-51,0-29,6. ☞6x.
- Markussen, C., Hmd., 2. Slg. Pc. (10g) 2,9-6,6-1,9.
- Mathiesen, Th. P., Avlsbr., Smedevang, 47. Slg. Pc. (154) 6,3-12,5-4,8.
- T., Hmd., Havelyst, 7. Slg. Pc. (15k) 3,1-6,6-2,2.
- \*Mauritsen, Gether, Best., 8. Vdg. Pc. ☞Ny.
- Mikkelsen, Hans T., Avlsbr., Sandershøj, 48. Slg. Pc. (56c) 23,1-30,0-17,0. ☞141y.
- Laur., Hmd., 4. Slg. Ll. (175bv) 3,2-3,6-1,2.
- Mogensen, Emil C., Avlsbr., Arbejdslyst, 20. Slg. Frt. (133a) 10,4-16,4-6,4. ☞65u.
- P. A., Avlsbr., 22. Slg. Pc. (30d) 8,4-17,9-7,6.
- \*Mathea, Enkefrue, 41. Slg. Pc. (175hu) 5,0-0,4. ☞Aarsb.
- Andr. Frigaard, Gdr., Piberegd., 36. Slg. (44a)  
27,4-27,0-15,6. ☞Aarsb. ☞167x.
- Magelius, Hmd., Degnegd. Pc. (5e) 4,2-6,5-3,5.
- K. E., Malerm., Nyg. 2. (87bq) 6,5-1,3. ☞76.
- Mohr, Rudolf, Arbm., 9. Vdg. Pc. (87ac) 4,7-0,2.
- Agnes, Enkefrue, 50. Slg. Pc. (58f) 1,5-0,2.
- Mortensen, Chr., Arbm., 24. Slg. Pc. (32g) 0,7-6,0-0,7.
- Hans P., Arbm., Engvang, 36. Slg. Pc. (44b)  
3,5-0,1. ☞Aarsb.
- \*Kaj, Arbm., Fyrrehøj, 39. Slg. Pc. ☞Aarsb.
- Poul, Arbm., Søsende, 50. Slg. Pc. (581)  
5,0-0,1.
- Chr., Avlsbr., Frydenlund, 13. Slg. Pc. (21b)  
11,4-15,0-8,2. ☞H.
- Frede, Avlsbr., Lillebo, 40. Slg. Pc. (47b) 5,6-8,3-4,3. ☞Aarsb.
- Johs., Avlsbr., Tækkersminde, 9. Slg. Pc. (17d)  
7,2-9,0-3,9.
- Johs., Avlsbr., Egelund, 12. Slg. Pc. (20e) 10,0-16,5-7,1.
- Julie, Enkefrue, Avlsbr., Thorsminde, 10. Vdg. Pc. (87b) 10,0-19,6-9,1. ☞29.
- Julius, Avlsbr., Godthaab, 28. Slg. Frt. (36b)  
14,1-15,8-9,8.
- Leo, Avlsbr., Sortebjerg, 8. Vdg. Pc. (54h)  
19,3-26,0-12,4. ☞Ny. ☞173y.

Mortensen, Otto, Avlsbr., Landlyst, 39. Slg. Pc. (47m) 4,0-13,0-3,4. ☞Aarsb.  
 — \*Gunnar, Best., Thorsminde. ☞29.  
 — \*Edle, Best., Kommunehuset.  
 — Harald, Chauffør, Sønderg. 4. (87ek) 6,4-0,4.  
 — \*Karen M., Frk., Lærerinde, V. Skole. ☞H. ☞14v.  
 — Thor, Hmd., Enghøj, 42. Slg. Pc. (50e) 3,3-7,8-2,8. ☞Aarsb.  
 — Chr., Rentier, Stationsvej 2. (4u) 6,5-0,5.  
 — \*Henrik, Rentier, Lillebo, 40. Sgl. Pc. ☞Aarsb.  
 — Niels, Rentier, Fyrrehøj. (175 lb) 4,5-0,2. ☞Aarsb.  
 — Anker, Snedkersv., Brog. 9. (87ds) 4,0-0,2.  
 — Karoline, Enkefrue, Vaskeriejer, Nyg. 11. (87at) 6,0-0,5.  
**Munch**, Anker, Arbm., Lykkebo, Præstegd. Pc. (4k) 0,8-6,0-0,7.  
 — Otto, Arbm., 57. Slg. Pc.  
 — Eddy, Avlsbr., Bækkelund, 16. Slg. Pc. (24g) 11,0-16,0-8,8.  
 — Hans P., Avlsbr., Charlottenlund, 8. Vdg. Pc. (85d) 14,9-23,0-11,2. ☞Ny. ☞163.  
 — P. A., Avlsbr., Siegd. Pc. (75t) 6,1-15,6-7,8. ☞H.  
 — Anders, Gdr., Onsbjerggd., 8. Slg. (16a) 17,4-15,0-8,9. ☞84x.  
 — Karl, Gdr., Krykkegd., 14. Slg. (22a) 26,3-30,0-19,0. ☞60.  
 — N. K., Rentier, Solbakke, Roseng. 1. (87db) 10,5-1,6.  
 — P. M., Rentier, Solhøj, Storeg. 21. (87du) 13,6-2,9. ☞37.  
 — Julius, Vejmd., Storeg. 12. (8e) 6,0-0,3. ☞148.  
**Myhre**, Anth. C., Avlsbr., Lærkely, 45. Slg. Ll. (175u) 8,7-9,5-4,1. ☞Aarsb.  
**Møller**, Anias, Avlsbr., Stokkekilde, 20. Slg. Pc. (28p) 5,7-11,4-4,2.  
 — Hans Jørgen, Avlsbr., Vibelyst, 3. Slg. Pc. (10m) 10,8-13,9-7,3. ☞H.  
 — John, Avlsbr., Brodal, 14. Vdg. Pc. (66d) 22,7-30,0-17,8. ☞H. ☞68y.  
 — Agnes, Enkefrue, 8. Vdg. Pc. (85m) 10,8-4,6. ☞Ny.  
 — Aron, Hmd., Skovshøj, 24. Slg. Ll. (175cv) 3,1-5,7-1,7.  
 — Niels, Hmd., 6. Vdg. Pc. (83b) 2,5-5,0-1,9. ☞Ny.  
 — Jacob, Købm., Malerm., 25. Slg. Pc. (175 le) 9,0-1,0. ☞104y.

**NIELSEN**, Aage, Arbm., 6. Vdg. Pc. (83e). ☞Ny.  
 — Alfr. Chr., Arbm., Præstegd. Pc. (4x) 7,0-0,5.  
 — \*Anth., Arbm., 53. Slg. Pc. (61g) 2,2-6,0-1,7.  
 — \*Carl, Arbm., Risbygd. Hus.  
 — Niels, Arbm., 54. Slg. Pc. (62h) 2,0-0,1. ☞H.  
 — C. A., Avlsbr., Risbyholm, 56. Slg. Pc. (63g) 7,4-13,5-6,2. ☞H.  
 — Erik Sommer, Avlsbr., 22. Slg. Pc. (30e) 8,2-17,9-7,9.  
 — Hans Chr., Avlsbr., Lysvang, 18. Slg. Frt. (175n) 9,6-12,6-6,2.  
 — J. Anker, Avlsbr., Dyrstenshøj, 9. Vdg. Pc. (86c) 10,1-18,5-8,7.  
 — N. Estrup, Avlsbr., 39. Slg. Ll. (175dp) 5,2-8,0-2,8. ☞Aarsb.  
 — Otto, Avlsbr., Aldershvile, 2. Vdg. Pc. (43g) 5,9-11,4-4,4. ☞Aarsb.  
 — \*Hans M., Best., Vennersminde.

\*Nielsen, Hjalmar, Best., 49. Slg. Frt. (156) 13,5-19,0-10,4. ☞Ny.  
 — Andrea, Enkefrue, Storeg. 6. (87y) 10,0-0,4.  
 — Elise, Enkefrue, Baggd. Pc. (160d) 2,0-0,1.  
 — Holger, Gdr., Sofieldal, 39.—40. Slg. (47a) 23,8-34,0-16,6. ☞Aarsb. ☞156y.  
 — Niels Anker Koføed, Gdr., St. Krashavegd., 20. Slg. Pc (28a) 14,0- 20,5- 11,2. ☞32y.  
 — Peter, Gdr., Bjerpegd., 29. Slg. (37a) 19,3-17,0-8,7.  
 — M., Hjulmager, 2. Slg. Pc. (10q) 6,0-0,2. ☞6y.  
 — \*Kristine, Husbest., St. Krashavegd. ☞32y.  
 — Anth., Hmd., Brog. 20. (87dy) 9,0-0,7.  
 — Chr. F., Hmd., Grønlands Minde, 18. Slg. Pc. (26n) 9,0-3,6.  
 — Chr. J., Hmd., 10. Vdg. Pc., Bolleris (87 l) 3,2-8,0-2,5.  
 — Emil M., Hmd., 5. Vdg. Pc. (82e) 2,9-6,3-2,2. ☞Ny.  
 — Jens A., Hmd., Skovfryd, 8. Slg. Pc. (15 l) 3,0-8,7-2,3.  
 — Sigfred, Hmd., 1. Vdg. Pc. (10h) 2,6-7,8-2,8.  
 — H. J., Rentier, Brog. 15. (87cs) 7,5-0,8.  
 — P., Rentier, Havebo, 39. Slg. Pc. (48v) 1,9-11,0-2,8. ☞Aarsb. ☞156x.  
 — J. A., Sadelmagerm., 41. Slg. Pc. (49i) 6,0-0,6. ☞Aarsb.  
 — Richard, Urmager, Brog. 4. (87ar) 9,0-0,6. ☞81.  
**Nybo**, H., Hmd., 1. Slg. Ll. (175gx) 2,5-4,9-1,3. ☞Tejn.

\***OLSEN**, J. C., Vognm., Pihls Allé 3 ☞33.  
**Olsen**, Aage V., Avlsbr., Damvang, 30. Slg. Frt. (6a) 6,2-12,0-4,9. ☞73y.  
 — Alfr. H., Avlsbr., Landsminde, 44. Slg. Frt. (153) 11,4-16,5-8,0. ☞Ny. ☞124.  
 — Anders, Avlsbr., Lykkeborg, 8. Slg. Frt. (106) 18,4-16,0-9,6. ☞62x.  
 — Carl, Avlsbr., Trægaardshøj, 7. Slg. Pc. (15g) 6,7-12,1-6,1.  
 — Hans, Avlsbr., Egevang, 62. Slg. Pc. (3) 15,5-29,0-15,0. ☞Ny.  
 — Ninius A., Avlsbr., Olsløkke, 9. Slg. Pc. (17f) 13,3-16,9-9,2.  
 — Ove Ch., Avlsbr., Landlyst, 29. Slg. Frt. (144) 8,0-11,6-4,6.  
 — Vill., Avlsbr., Høgeellet, 6. Slg. Pc. (14b) 5,7-9,4-4,1. ☞57y.  
 — \*Helge, Bankbogh., Degnegd. ☞1.  
 — \*Eda, Frk., Bogh., Klemens Grovare- og Foderstofforretning. ☞55.  
 — Inger, Enkefrue, Baggd. Frt. (1h) 0,7-4,8-0,4. ☞H.  
 — Poulina, Enkefrue, 67. Slg. Pc. (75p) 9,0-0,4. ☞H.  
 — Carl, Fiskehdl., Nyg. 7. (87bg) 7,0-0,7. ☞42.  
 — Magnus, Fiskehdl., Aldersly, 7. Slg. Pc. (15n) 2,0-0,1.  
 — \*Carl, Foderm., 16. Slg. Pc.  
 — \*Sv. Aa., Foderm., Skrubbegd. Hus.  
 — \*Esper, Forv., Degnegd. ☞1.  
 — Edo, Gdr., Sandemand, Degnegd. (5a) 17,0-33,0-15,5. ☞1.  
 — Carl Ole J., Hmd., 9. Slg. Pc. (17k) 2,6-5,0-1,7.  
 — Carlo, Hmd., 26. Slg. Pc. (34g) 2,3-4,8-1,0.  
 — Johan, Hmd., Lærkenborg, 25. Slg. Pc. (175ko) 2,3-5,3-1,3.  
 — Ingeborg, Frue, Jordemoder, Nyg. 7. (87bg) 7,0-0,7. ☞42.

Olsen, F., Malerm., 7. Slg. Pc. (15o) 4,1-0,1.  
 — Erik, Mejerist, Storeg. 16 (87cb) 7,0-0,5.  
 — \*Esper, Rentier, 58. Slg. Pc. (66ch) 8,5-1,3.  
 — \*Nicolaj, Rentier, Høgeellet.

PAUCH, N., Hmd., Øen, 6. Slg. Pc. (14e) 3,0-4,6-1,8.

Pedersen, Carl V., Arbm., Baggd. Pc. (1i) 4,0-0,1.  
 ☞H.  
 — Chr., Arbm., Toft, Baggd. Pc. (1k) 1,1-3,0-0,3.  
 ☞H.  
 — \*Edgar, Arbm., Baggd. Frt. ☞H.  
 — \*Evald, Arbm., Nyg. 6. (87ao) 6,7-0,7.  
 — \*Hans A., Arbm., 56. Slg. Pc. ☞H.  
 — Karl V., Arbm., Gammelmønt, 8. Vdg. Pc. (85i) 4,0-0,2. ☞Ny.  
 — \*Niels A., Arbm., 41. Slg. Pc. ☞Aarsb.  
 — \*Viggo Chr., Arbm., 62. Slg. Gr.  
 — Villy E., Arbm., Præstegd. Pc. (4aa) 7,0-0,8.  
 — Aage, Avlsbr., Hulvang, 53. Slg. Pc. (61e) 16,3-22,3-11,7.  
 — Anthon, Avlsbr., Søholt, 31. Slg. Pc. (39b) 18,5-20,6-10,6. ☞Aarsb. ☞166x.  
 — Emil B., Avlsbr., 27. Slg. Ll. (175en) 10,5-14,0-6,0. ☞Aarsb.  
 — Emil, Avlsbr., Nyholm, 7. Vdg. Pc. (57h) 12,9-23,0-10,3. ☞Ny. ☞179x.  
 — Hans C., Avlsbr., Krummeled, 56. Slg. Pc. (64b) 6,8-12,5-5,7. ☞H.  
 — Hans P., Avlsbr., Lillevang, 7. Slg. Frt. (124b) 5,4-8,4-3,8.  
 — Jan, Avlsbr., Mosekær, 18. Slg. Frt. (129) 12,9-15,0-8,3.  
 — Laura, Enkefrue, Avlsbr., Samsingsbro, 67. Slg. Pc. (75f) 5,0-14,0-4,3. ☞H.  
 — Oluf J., Avlsbr., Fredly, 34. Slg. Pc. (42d) 16,2-22,5-11,5. ☞Aarsb. ☞157x.  
 — Otto, Avlsbr., Siegd. Pc. (75u) 7,3-10,0-4,5. ☞H.  
 — Theodor, Avlsbr., 10. Slg. Pc. (14h) 10,6-18,5-9,5.  
 — Thorv., Avlsbr., Bakkely, 27. Slg. Pc. (35c) 6,5-8,2-3,8.  
 — Thyra, Damefrisørinde, Storeg. 1. (4v) 8,2-0,8.  
 — Andrea, Enkefrue, Storeg. 11. (87u) 7,4-1,4.  
 — \*Emma, Enkefrue, Storeg. 6.  
 — Frederikke, Enkefrue, Frydendal, 10. Vdg. Pc. (108b) 1,2-8,0-1,2.  
 — Karoline, Enkefrue, Storeg. 27. (87dk) 4,5-0,5.  
 — \*Carl Otto, Foderm., Liselund, 14. Slg. Pc. (22e) 0,5-5,0-0,3.  
 — \*Ernst, Foderm., Ø. Pilegd.  
 — \*Sigurd, Foderm., Skovgd. Hus. ☞H.  
 — \*Knud, Forv., Ø. Pilegd. ☞140.  
 — Anna M., Gdr., Ø. Pilegd., 26. Slg. (34a) 51,3-51,0-32,5. ☞140.  
 — P., Gdr., Risbygd., 57. Slg. (65a) 42,9-38,0-25,5. ☞10x.  
 — Chr., Gartner, 3. Vdg. Pc. (80k) 3,3-0,4. ☞H.  
 — Charles, Graver og Ringer, Provsteg. 3. (4i) 10,0-1,1. ☞64.  
 — Lia, Enkefrue, Hdl., Vandrersty, 41. Slg. Pc. (49g) 6,5-0,6. ☞Aarsb. ☞94y.  
 — Alfr., Hmd., Aalyst, Baggd. Pc. (1c) 4,1-5,7-1,6. ☞H.  
 — Herm., Hmd., 3. Slg. Pc. (11d) 5,0-1,2.  
 — Jens E., Hmd., 36. Slg. Pc. (44c) 3,0-0,2. ☞Aarsb.  
 — \*P. Dejbjerg, Mejerist, A/M Bjørnedal.  
 — Charles, Mælkehdl., Nyg. 14. (87ax) 10,0-0,6.

Pedersen, J. P., Rentier, 30. Slg. Pc. (175iø) 2,0-0,1.  
 — \*Nic., Rentier, Bjergely, 29. Slg. Pc. ☞Aarsb.  
 — Aksel, Smedesv., 39. Slg. Pc. (175du) 3,5-0,1. ☞Aarsb.  
 — \*Knud, Smedesv., Storeg. 27.  
 — \*Astrid, Sygeplejerske, Nyg. 9.  
 — Jens, Vognm., Præstegd. Pc. (4y) 9,0-0,6.  
 Petersen, I., Gdr., Sandemand, Sdr. Kirkebogd., 7. Vdg. (84a) 33,0-38,5-23,7. ☞Ny. ☞112.  
 — Poul A., Gdr., Lundsgd., 4. Vdg. (81a) 35,6-44,0-27,2. ☞Ny.  
 — Theodor, Rentier, Lægdsmand, Villa Kirkebo, Brog. 17. (87bk) 8,5-1,4. ☞123.  
 \*Persson, Ejner, Arbm., 3. Vdg. Pc. ☞H.  
 \*Pihl, Vilh., Arbm., Granelæ, 23. Slg. Pc. (175gn) 3,0-0,6.  
 — Viggo, Avlsbr., Kildeshøj, 45. Slg. Pc. (53e) 4,3-9,5-3,2.  
 — Arne, Bagerm., Brog. 1. (87az) 16,0-0,7. ☞23.  
 — Laur., Bygm., Pihls Allé 4. (87fb) 6,0-0,4. ☞43.  
 — Karen, Frk., Hdl., Brog. 6. (87dq) 5,0-0,4.  
 — Hans A., Hmd., 24. Slg. Pc. (32c) 2,8-5,9-1,9.  
 — Tage, Hmd., Granly, 42. Slg. Ll. (175hn) 2,2-6,6-1,1. ☞Aarsb.  
 — \*Carl P., Møbelhdl., Brog. 9.  
 — \*Alfr., Snedkersv., Brog. 9.  
 Plesner, M., Konsul, Løjtn., Lysvang, 67. Slg. Pc. (75i) 2,0-21,0-4,7. ☞H. ☞H. 75.  
 Poulsen, P., Avlsbr., Siegd. Pc. (75s) 6,3-15,7-7,9. ☞H.  
 — Aage S., Hmd., 63. Slg. Pc. (71f) 1,1-6,2-1,4. ☞H.

\*RASMUSSEN, Carl C., Arbm., 66. Slg. Gr. ☞H.  
 — H. P., Arbm., 27. Slg. Pc. (35i) 5,5-0,2.  
 — A., Avlsbr., 29. Slg. Pc. (37o) 5,5-10,8-4,4.  
 — Peder, Avlsbr., Granly, 35. Slg. Frt. (175ao) 13,0-17,3-7,0. ☞Aarsb.  
 — Peter, Avlsbr., 29. Slg. Pc. (37q) 5,3-10,6-4,2. ☞139x.  
 — Andrea Kathrine, Enkefrue, Storeg. 14. (87t) 7,6-1,4. ☞34.  
 — Marie, Enkefrue, Nyg. 8. (87bm) 7,0-0,9.  
 — Hans Chr., 27. Slg. Pc. (175he) 5,0-7,2-2,8.  
 — Johs. O., Landpostb., Storeg. 28. (87di) 4,5-0,5.  
 — Jens, Rentier, Sønderg. 5. (87cq) 6,0-0,3.  
 — P. Børge, Vognm., Stationsvej 5. (4ø) 8,3-1,0. ☞67.

Regnersen, Peter, Avlsbr., Søborg, Baggd. Frt. (1f) 13,6-15,0-6,1. ☞H. ☞H. 53x.

\*Riis, Dorthea, Enkefrue, Risbygd. ☞10y.  
 — \*Sigurd, Foderm., 68. Slg. Gr. ☞H.  
 — \*Karl Joh., Forv., Duebjerggd. ☞H. ☞H. 79.  
 — Chr., Gdr., Risbygd., 54., 55. og 56. Slg. (62a) 55,4-76,0-45,1. ☞10x.  
 — Hagbart, Gdr., Duebjerg, 64. Slg. (72) 26,5-48,0-29,0. ☞H. ☞H. 79.  
 — Richard, Gdr., St. Knudegd., 11. Slg. (19a) 53,5-45,0-27,5. ☞8x.  
 — Janus, Hmd., 18. Slg. Pc. (26g) 2,4-5,0-1,8.  
 \*Rohde, Arne, Sognepræst, Præstegd. ☞114.  
 Rottensten, H., Gdr., Bjørnegd., 10. Vdg. (87a) 32,4-52,0-32,0. ☞111.  
 — J. C., Gdr., Skarpeskadegd., 5. Vdg. (82a) 34,6-43,0-27,0. ☞Ny. ☞109.  
 Rydstrom, T., Arbm., Søsende, 50. Slg. Pc. (58k) 2,0-0,2.

\*Rømer, C. H., Arbm., Storeg. 15.  
 — H., Avlsbr., Jydehøj, 13. Vdg. Pc. (90e) 2,2-10,3-2,8. ☞H.  
 — Georg, Gdr., Møllegd., 60. Slg. (68a) 82,2-118,0-81,0. ☞H. ☞H. 61x.  
 — Otto, Gdr., Skovgd., 65. Slg. (73a) 54,9-82,0-57,0. ☞H. ☞H. 41.  
 \*Rømer-Clausen, J. Th., Gartner, Nyg. 10. ☞56.  
 SAMUELSEN, E., Købm., Brog. 11. (87cø) 11,5-0,7. ☞22.  
 Schnoor, Lauretinsine, Rentrice, Villa Ro, 41. Slg. Pc. (49q) 5,0-0,3. ☞Aarsb.  
 Schou, Henry, Landpostb., 41. Slg. Pc. (49h) 6,0-0,8. ☞Aarsb.  
 — Herman, Avlsbr., Grønnedal, 31. Slg. Ll. (175es) 7,0-14,0-4,5. ☞Aarsb.  
 — Ole, Rentier, Villa Aabo, 54. Slg. Pc. (62f) 1,7-9,7-1,7. ☞68x.  
 — Peter, Smedem., Brog. 13. (87cf) 12,0-1,8. ☞61.  
 — Peter, Vognm., Sønderg. 1. (87dy) 9,0-0,7. ☞25.  
 Schouenborg, J., Dyrslæge, Storeg 5. (87z) 16,0-2,6. ☞121.  
 Seerup, Rich., Hmd., 24. Slg. Pc. (32d) 2,5-5,5-1,8.  
 \*Simonsen, S., Førstelærer, Ndr. Skole. ☞69.  
 Sjølander, Alfr., Hmd., Muradam, 5. Slg. Frt. (171) 3,6-5,0-2,3.  
 Sjøholm, Ole P., Avlsbr., Fredenslyst, 20. Slg. Pc. (28t) 7,9-13,5-6,4.  
 Skov, H., Arbm., Sønderg. 12. (87ez) 6,0-0,3.  
 — Aksel, Cementvarefabr., Fabriksvej 2. (87ck) 1,3-18,0-2,0. ☞77.  
 Sode, Martha, Enkefrue, Villa Hee. (71) 8,5-0,8. ☞H. ☞63y.  
 — Helge, Gdr., Aarsballe, 41. Slg. (49a) 62,5-58,0-33,4. ☞Aarsb. ☞113y.  
 — Knud A., Gdr., Samsingsgd., 63. Slg. (71a) 31,6-47,0-29,9. ☞H. ☞H. 63x.  
 \*Sommer, H., Førstelærer, V. Skole. ☞H. ☞14y.  
 Sonne, Aage, Avlsbr., Solhøj, 27. Slg. Pc. (175dd) 6,2-10,5-3,5.  
 — H. C., Avlsbr., Bakkely, 27. Slg. Ll. (35d) 10,3-10,4-4,8. ☞Aarsb.  
 — J., Avlsbr., Valdesminde, 32. Slg. Pc. (40g) 21,8-24,0-13,4. ☞Aarsb. ☞143x.  
 — Louis, Avlsbr., Dalshøj, 15. Vdg. Pc. (92b) 11,7-16,8-9,9. ☞H.  
 — \*Thorv., Foderm., V. Pilegd. Hus. ☞H.  
 — Dagmar, Frk., Modeforretningen, Storeg. 17. (87r) 6,0-0,9.  
 — C., Gdr., Tøjregd., 31. Slg. (39a) 35,2-35,3-21,3. ☞Aarsb. ☞138.  
 — H., Hmd., 33. Slg. Pc. (41g) 3,5-8,2-2,1. ☞Aarsb.  
 — Chr., Rentier, 39. Slg. Pc. (47o) 5,0-0,5.  
 — Carl, Træskomager, Vennersly, 39. Slg. Pc. (175ii) 5,0-0,2. ☞Aarsb. ☞105v.  
 — \*Orla, Vognm., Valdesminde. ☞143x.  
 Sose, O., Hmd., 2. Slg. Pc. (10k) 3,9-3,9-1,7. ☞Tejn.

Stange, C., Avlsbr., Lyngvang, Lyngholts Pc. (175ke) 7,7-11,5-5,3.  
 Stender, J., Gdr., Sæderegd., 2. Vdg. og 33. Slg. (41a) 66,5-65,0-46,3. ☞Aarsb. ☞108x.  
 — R., Gdr., Trommereg., 47. Slg. (55a) 36,4-44,0-28,5. ☞154x.  
 — Svend, Gdr., Ladegd., 50. Slg. (58a) 115,2-141,0-101,8. ☞86.  
 Svendsen, Svend, Avlsbr., Munkedal, 8. Vdg. Pc. (85c) 16,3-23,0-12,8. ☞Ny.  
 — Jens P., Bagerm., Roseng. 5. (87ex) 10,0-0,4.  
 — \*Martha, Frk., Telefonistinde, Nyg. 5.  
 \*Sønderbæk, Harald F., Chauffør, Storeg. 7.  
 Sørensen, Ove, Arbm., Hjem, Baggd. Pc. (1p) 0,9-5,0-0,5. ☞H. ☞H. 53y.  
 — Charles Østergaard, Avlsbr., Lindholm, 35. Slg. Frt. (175av) 12,5-16,0-8,4. ☞Aarsb.  
 — H., Barberm., Roseng. 2. (87ed) 6,5-0,3. ☞58.  
 — Søren O., Gdr., Lyngholt. (175bc) 28,6-31,0-18,2. ☞185u.  
 — Vald., Hmd., Lynglyst, 24. Slg. Ll. (175hs) 0,7-4,4-0,6.  
 — Chr., Savskærer, Pihls Allé 2. (87cu) 5,5-0,4. ☞13.  
 THORN, O., Læge, Nyg. 1. (87bf) 23,0-5,1. ☞49.  
 Thorsen, Aage, Arbm., Storeg. 23. (87dl) 5,0-0,5.  
 — Herm. O., Avlsbr., 19. Slg. Pc. (27d) 13,5-12,0-7,1.  
 — Chr., Gdr., Nordholt, 2. Slg. (10a) 38,7-42,1-23,1. ☞17x.  
 — Holger, Gdr., Risegd., 68. Slg. (76a) 43,0-61,0-40,7. ☞H. ☞H. 59.  
 — A. M., Rentier, 25. Slg. Pc. (33ag) 5,2-0,2.  
 Thøgersen, Charles, Arbm., Baggd. Frt. (1u) 5,0-0,1. ☞H.  
 Tolstrup, L., Gdr., Sogneraadform., Strangegd., 42. Slg. (50a) 59,1-82,0-42,3. ☞Aarsb. ☞133.  
 Truelsen, Harry, Hmd., Møllehøj, 1. Slg. Ll. (10d) 8,6-2,6. ☞Tejn.  
 VAHLGREN, Claes V., Avlsbr., Farmen, 42. Slg. Ll. (175ei) 6,7-5,0-1,0. ☞Aarsb.  
 \*Valgren, Knud, Skibsfører, Baggd. Frt. (160f) 7,0-1,0.  
 Vang, Julie, Enkefrue, Baggd. Pc. (1d) 0,9-2,5-0,3. ☞H.  
 Vesth, Holger A., Købm., 41. Slg. Pc. (49t) 11,0-0,4. ☞Aarsb. ☞150y.  
 \*WESTH, Laur., Arbm., Marevadgd. Hus.  
 — H. Rømer, Gdr., Hoglebjerg, 61. Slg. (69a) 23,0-35,0-19,9. ☞H. ☞H. 61y.  
 Winberg, H., Avlsbr., Nyholt, 27. Slg. Frt. (35b) 9,5-12,0-6,8. ☞Aarsb.  
 ØSTERGAARD-NIELSEN, J., Gdr., Nørregd., 19. Slg. (27a) 33,8-40,5-25,3. ☞32x.  
 (Udstykningsforeningen), Kongens Mark, 2. Vdg. Frt. (175ax) 40,0-35,0-23,6. ☞Aarsb.

## Personregister for Knudsker Sogn.

- AMBROSEN, Frode, Stenhugger, Luun, 17. Slg. Pc. (21ar) 7,0-0,6. ☞R.
- \*Andersen, A. J. Holmegaard, Arbejdsform., Torneværket. ☞R. ☞R. 168.
- Ahlman A., Arbejdsform., Aakirkebyvej, 17. Slg. Pc. (21ck) 8,0-1,0. ☞R.
- Alfr., Arbm., 17. Slg. Pc. (21bt) 8,0-0,6. ☞R.
- Anders P., Arbm., Allévej v. Haslevej. (85s) 5,5-0,5. ☞R.
- Anker, Arbm., Haslevej. (85o) 4,0-0,8. ☞R.
- Charles V. K., Arbm., Birkely, 17. Slg. Pc. (21bc) 7,5-0,8. ☞R.
- Erik B., Arbm., Soltoft, 7. Slg. Pc. (11h) 5,0-0,2. ☞Ri.
- Gudmund E., Arbm., Aakirkebyvej, 15. Slg. Pc. (19a) 10,0-0,9. ☞R.
- \*Hans P., Arbm., Corner, Aakirkebyvej. ☞R.
- Henry, Arbm., Vibehus, Vibeg. Pc. (20h) 8,5-1,1. ☞R.
- Herman O., Arbm., Lindely, 5. Slg. Pc. (101dm) 6,0-0,8. ☞R.
- Th., Arbm., Stavelund, 2. Vdg. Pc. (36d) 4,2-0,3. ☞R.
- Johs. P., Autovognm., 17. Slg. Pc. (21bu) 6,0-0,5. ☞R. ☞R. 429v.
- Ejnar, Avisbr., 18. Slg. Pc. (22b) 3,9-13,0-4,6. ☞R.
- Hans P., Avlsbr., Aavang, 14. Slg. Pc. (18v) 3,8-11,5-3,5. ☞R. ☞R. 669u.
- \*Sv. Aa., Handelsm., Porcelænsgd. ☞R.
- Holger, Hmd., Jydevang, 29. Slg. Pc. (33 l) 2,5-7,0-2,0. ☞R.
- Carl C., Købm., Møllevang, 9. Slg. Pc. (9b) 6,0-24,0-5,7. ☞R. ☞R. 101u.
- Arthur, Murerm., Aldersro, Stavelund. (18g) 1,7-8,5-1,8. ☞R.
- Herman, Rentier, Aakirkebyvej, 15. Slg. Pc. (19ab) 6,5-0,7. ☞R.
- \*Aage P., Snedkerm., Harbohuse. ☞R.
- \*Anders, Sporlægger, Rahbekkeværket. ☞R.
- Anhøj, Petrea, Enkefrue, Nybo, 5. Slg. Pc. (9q) 11,0-0,7. ☞R.
- BENDIXEN, Bendix J., Politibetjent, Skovhuset, Haslevej. (85d) 11,5-1,1. ☞R.
- \*Beyer, H. Chr., Arbm., 22. Slg. Hus. ☞R.
- Jul. P. O., Arbm., Ro, 15. Slg. Pc. (19q) 6,0-0,7. ☞R.
- Bidstrup, Carl Vilh., Mekaniker, Aakirkebyvej. (19ak) 8,0-0,5. ☞R.
- Blem, H. L., Kreditforeningsrepr., Hvideodde, Haslevej. (85b) 15,0-2,4. ☞R. ☞R. 990.
- \*Bromberg-Olsen, Chr., Arbm., Almeløkken. (30k) 5,0-0,2. ☞R.
- Brønsholm, Egon A., Arbm., Skovhall, 12. Slg. Pc. (16e) 6,5-1,0. ☞R.
- Byder, N. Chr., Gdr., L. Almegd., 28. Slg. (32a) 30,4-48,0-29,0. ☞R. ☞Ny. 20y.
- \*CARLSEN, Th., Arbm., Sommerlyst, 15. Slg. Pc. ☞R.
- Chr., Avlsbr., Lyngvang. (100x) 5,0-6,5-1,6. ☞R.
- Valdemar, Avlsbr., Friløkken. (73) 10,8-13,0-5,4. ☞R.
- Carlsen, Kai H., Mekaniker, Aahave, 15. Slg. Pc. (19af) 6,5-0,6. ☞R.
- Svend, Rentier, Harbohuse. (22c) 5,5-0,8. ☞R.
- \*Johs., Vært, Knudsker Forsamlingshus. ☞R. ☞R. 950.
- Christensen, H. P., Arbm., Havebo, 17. Slg. Pc. (21au) 1,6-0,9. ☞R.
- Camilla, Frue, Lundely, 17. Slg. Pc. (21b) 3,1-10,0-4,0. ☞R.
- Christiansen, Jul., Arbm., 26. Slg. Pc. (30h) 5,5-0,5. ☞R.
- \*Edm., Stenhugger, 30. Slg. Hus. ☞R.
- \*Edm., Stenhugger, Sommerlyst. ☞R.
- Christoffersen, Freddy, Arbm., 3. Slg. Pc. (7d) 2,4-7,5-1,6. ☞R.
- \*Clausen, J. P., Arbejdsform., Rahbekkeværket. ☞R. ☞R. 204.
- Jens A., Hmd., Olsensminde, Blemmelyng. (101bp) 2,7-7,5-2,1. ☞Ri.
- Aksel Johs., Marketender, Harbohuse. (22al) 7,0-0,7. ☞R.
- Colberg, Ejnar, Rentier, Hedebo, 5. Slg. Pc. (9f) 1,4-10,5-1,9. ☞R. ☞R. 397u.
- DAHL, Hans A., Rentier, Solly, 18. Slg. Pc. (22ag) 5,0-0,7. ☞R.
- Dam, Anth., Andelskassebest., Valodia, Haslevej. (85ac) 12,0-1,6. ☞R.
- Jørgen, Arbm., Skovvænge, 23. Slg. Pc. (27d) 2,3-7,5-2,1. ☞R.
- Ove A., Avlsbr., Ankersminde. (26e) 17,6-41,0-28,2. ☞R. ☞R. 144.
- \*Christine S., Enkefrue, Ditlevshøj. ☞R.
- \*Charles, Rentier, Valodia, Haslevej. ☞R.
- Carlo A., Repr., Aakirkebyvej. (19ae) 9,0-1,3. ☞R.
- Hans P., Stenhugger, Corner, 16. Slg. Pc. (20e) 8,5-1,3. ☞R.
- Johs. P., Stenhugger, Aakirkebyvej. (19ab) 7,0-0,3. ☞R.
- \*Dellgreen, Ejner, Foderm., 24. Slg. Hus. ☞R.
- Due, A. C., Smedem., Stavelund, 14. Slg. Pc. (18c) 9,0-1,0. ☞R. ☞R. 662x.
- ENGELL, Jens M., Gdr., Højegd., 29. Slg. (33a) 5,1-9,0-3,8. ☞R.
- N. A., Gdr., Kapt., R. af Db., Stubbegd., 4. og 5. Vdg. (38a) 38,6-56,0-30,6. ☞R. ☞R. 235.
- A., Rentier, Villa Pax, 19. Slg. Pc. (23d) 4,0-17,0-6,6. ☞R. ☞R. 378.
- Eriksen, A. P., Arbm., 15.—16. Slg. Pc. (19s) 6,0-0,9. ☞R.
- Espersen, Johs. G., Postb., Skovfryd, 4. Slg. Pc. (3) 4,5-10,0-3,7. ☞Ri.
- Exsteen, Aage C., Købm., Løjtn., Mica, Allévej v. Haslevej. (85q) 12,5-1,1. ☞R. ☞R. 363.
- FOLKMANN, S. M., Arbm., 12. Slg. Pc. (16g) 5,5-0,6. ☞R.
- Vilh., Arbm., 17. Slg. Pc. (21an) 7,5-1,0. ☞R.
- Hansine, Enkefrue, 26. Slg. Pc. (30e) 2,2-6,0-1,9. ☞R.
- \*Frederiksen, Emil, Maskinm., Rahbekkeværket. ☞R.
- \*Friberg, Edna M., Frue, Lærerinde, Kirkeskolen. ☞R. ☞R. 661y.

- \*Frieberg, Knud, Lærer i Rønne, Kirkeskolen. ☞R. ☞R. 661y.
- Frellsen, Rich., cand. mag., Vita, Allévej v. Haslevej. (85æ) 11,0-0,6. ☞R.
- Fussing, Tage, Maskinarb., Allévej v. Haslevej. (85ø) 6,5-0,4. ☞R.
- \*GAARD-JENSEN, Volmer, Civiling., Klitrosen, Haslevej. ☞R. ☞R. 1104.
- Gronemann, H., Skærsliber, Harbohuse. (48c) 5,5-0,6. ☞R.
- Gronbech, C. P., Stenhugger, Søglimt, Præstegd. Pc. (1k) 6,0-0,7. ☞R.
- \*HAAGENSEN, Henry, Arbejdsform., Klippehøj. (2f) 5,0-0,2. ☞R.
- \*Valborg, Arbejderske, 1. Slg. Hus. (5g) 2,0-0,2. ☞R.
- Hald, Alfr. P., Møllersv., Harbohuse. (22y) 5,0-0,6. ☞R.
- Hansen, Anthon P., Arbm., Stavelund, 2. Vdg. Pc. (36e) 4,0-0,4. ☞R.
- Axel, Arbm., Stavelund, 2. Vdg. Pc. (36g) 2,4-0,3. ☞R.
- Carl A., Arbm., 17. Slg. Pc. (21cu) 6,3-1,1. ☞R.
- \*Georg R., Arbm., Stubbegd. Hus. ☞R.
- Hans Erik, Arbm., Aakirkebyvej, 17. Slg. Pc. (21dc) 8,0-1,2. ☞R.
- Henry, Arbm., Blemmelyng, 8. Slg. Pc. (101ak) 1,4-5,5-0,9. ☞R.
- \*Herm. P., Arbm., Porcelænsgd., 7. Vdg. (41a). ☞R.
- Herm. V., Arbm., Porcelænsgd. (41a) ☞R.
- Jens, Arbm., Skovly, 7. Slg. Pc. (11g) 1,5-6,2-1,3. ☞Ri.
- Ludv. C., Arbm., 18. Slg. Pc. (22o) 6,0-1,0. ☞R.
- Ove, Arbm., 17. Slg. Pc. (21cb) 6,0-0,9. ☞R.
- \*Thor A. J., Arbm., Kommunehuset. ☞R.
- Chr. A., Avlsbr., Ravnhøj, 8. Vdg. Pc. (101n) 5,8-11,5-4,6. ☞R.
- \*Chr., fhv. Bogh., Rahbekkeværket. ☞R.
- Kai, Bud, Aakirkebyvej, 15. Slg. Pc. (19ar) 6,2-0,3. ☞R.
- Sofus J., Chauffør, 17. Slg. Pc. (21ch) 6,0-0,6. ☞R.
- Julie Ida, Enkefrue, Thorsminde, Aakirkebyvej, 15. Slg. Pc. (19ay) 9,0-0,4. ☞R.
- Aage, Gdr., Sandemandsgd., 18. Slg. (22a) 28,7-57,0-30,3. ☞R. ☞R. 298.
- Anthon M., Hmd., Skovbo, 3. Vdg. Pc. (77b) 1,8-8,0-1,1. ☞R.
- Kai A., Restauratør, Villa Nova. 35,0. ☞R. ☞R. 44.
- Carl Johs., Rørarb., Snorrebakken, 19. Slg. Pc. (65e) 8,8-0,9. ☞R.
- J. P., fhv. Skovløber, 17. Slg. Pc. (21ci) 6,0-0,3. ☞R.
- Godtfried, Slagterm., Aakirkebyvej. (19ba) 7,0-0,8. ☞R. ☞R. 905y.
- J. P. K., Smed, Lundsminde, 7. Slg. Pc. (103a) 3,5-0,5. ☞Ri.
- Rudolf, Smed, Harbohuse. (22am) 7,5-1,0. ☞R.
- Viggo, Snedker, 6. Vdg. Pc. (20f) 6,5-0,8. ☞R.
- Ove, Stenhugger, Fælleshaab. (101df) 6,0-0,2. ☞R.
- \*Svend Aa., Stenhugger, Lillehave, 15. Slg. Pc. (19z) 6,0-0,5. ☞R.
- Villy, Tømmersv., Haslevej. (104 l) 5,5-1,2. ☞R.
- Henriksen, Carl Chr., Gdr., Tornegd., 23. Slg. (27a) 51,9-80,0-50,2. ☞R. ☞R. 370u.
- Th., Gdr., Jydegd., 30. Slg. (34a) 46,2-51,0-35,0. ☞R. ☞R. 668x.
- Hermansen, Anna, Enkefrue, 17. Slg. Pc. (21aa) 5,0-0,3. ☞R.
- Holm, Andr. B., Arbm., Fredbo. (101dn) 6,0-0,8. ☞R.
- Poul, Arbm., Smedegd. Huse, 17. Slg. Pc. (21u) 5,0-0,4. ☞R.
- \*Jens Chr., Forv., Allévej. ☞R.
- Andr. C., Gdr., Præstegd. (1a) 14,0-44,0-18,2. ☞R.
- H. Kofoed, Gdr., Smørjeppegd., 3. Slg. (7a) 30,5-41,0-22,5. ☞R. ☞Ny. 36x.
- J. Chr., Gdr., Sejersgd., 24. Slg. (28a) 69,3-114,0-78,0. ☞R. ☞R. 3.
- Henry A., Hmd., 8. Vdg. Pc. (42c) 1,8-8,0-1,6. ☞R.
- N. A., pens. Overlærer, Holmsbo, Haslevej. (85i) 15,0-2,0. ☞R. ☞R. 609x.
- Ejnar E., Stenhugger, Lykkevang, 23. Slg. Pc. (27c) 2,8-9,6-4,3. ☞R.
- Holst, O. N., Branddir., Landinsp., Hvidehus, 17. Slg. Pc. (21e) 0,8-18,0-4,4. ☞R. ☞R. 198.
- Højegaard, J., Avlsbr., Stensminde, 29. Slg. Pc. (33b) 7,8-12,0-6,0. ☞R. ☞R. 668v.
- Kaj, Vognm., Hjørnet, Præstegd. Pc. (1g) 10,0-0,8. ☞R. ☞R. 397v.
- INGEMANSEN, H. P., Brænder, Aakirkebyvej, 15. Slg. Pc. (19ar) 7,0-0,5. ☞R.
- Ipsen, Knud, Avlsbr., Haabetsminde, 29. Slg. Pc. (33f) 6,3-11,0-5,3. ☞R. ☞R. 561y.
- \*Hans A., Best., Frihedsminde. ☞Ri. ☞T. 37x.
- \*Henry, Snedkersv., St. Almegd. Hus. ☞R.
- JACOBSEN, Povl, Avlsbr., Landlyst, 30. Slg. Ll. (101cb) 5,5-11,0-4,5. ☞R.
- Haakon, Pensionist, Klitrosen, Haslevej. (85y) 20,0-1,7. ☞R. ☞R. 431x.
- Jensen, Albert Chr., Arbm., 17. Slg. Pc. (21v) 5,0-0,4. ☞R.
- \*Andr., Arbm., 17. Slg. Pc. ☞R.
- \*Emil, Arbm., Skovly. ☞Ri.
- \*Jens Chr., Arbm., 17. Slg. Pc. ☞R.
- Karl A., Arbm., Harbohuse. (22ao) 7,5-1,0. ☞R.
- \*Karl V., Arbm., Gildesboet. ☞R.
- Per, Arbm., Nybo, 17. Slg. Pc. (21cq) 6,0-0,6. ☞R.
- \*Th. P., Arbm., Valodia, Haslevej. ☞R.
- \*Vagn, Arbm., Smedegaardsvej, 17. Slg. Pc. ☞R.
- Carlo, Avlsbr., Skovvang, 27. Slg. Pc. (31b) 4,3-9,5-3,9. ☞R.
- Chr., Avlsbr., 3. Vdg. Frt. (55) 10,5-13,0-5,7. ☞R.
- Hans A., Avlsbr., Frigid., 24. Slg. Ll. (101p) 14,1-18,0-8,8. ☞Ri.
- H. P., Avlsbr., Skole Pc., 7. Slg. Pc. (11e) 5,0-7,5-3,8. ☞Ri.
- \*Helge V., Bagerm., Skovfryd, Haslevej. ☞R.
- Ingeborg M., Enkefrue, Harbohuse. (48a) 5,0-0,7. ☞R.
- Johanne, Enkefrue, Harbohuse, 18. Slg. Pc. (48d) 5,5-0,7. ☞R.
- \*Petra, Enkefrue, Frigid., 24. Slg. Ll. ☞Ri.
- C. H., Gdr., Brandsgd., 14. Slg. (18a) 14,9-27,0-14,0. ☞R.

- Jensen, Knud, Gdr., Sandemand, Smørbygd., 22. Slg. (26a) 34,3-58,0-35,7.  $\heartsuit$ R.  $\heartsuit$ R. 323.
- Jesper M., Hmd., Rovang, 1. Slg. Pc. (5d) 1,5-8,5-1,6.  $\heartsuit$ Ri.
- Henry G., Maskinarb., Harbohuse. (22aa) 5,5-0,5.  $\heartsuit$ R.
- \*Alfred N., Rentier, Rovang, 1. Slg. Pc.  $\heartsuit$ Ri.
- \*Anthonius, Rentier, Brandsgd.  $\heartsuit$ R.
- \*Jens Chr., Rentier, 3. Vdg. Frt.  $\heartsuit$ R.
- Villiam, Rentier, Rotna, Aakirkebyvej. (21cm) 12,0-1,0.  $\heartsuit$ R.
- Niels, Stenhugger, 17. Slg. Pc. (21ce) 5,5-0,4.  $\heartsuit$ R.
- Ludv. E., Vejmand, Lykkens Prøve, 22. Slg. Pc. (26b) 2,2-7,5-2,3.  $\heartsuit$ R.
- Jeppesen, Vald. A., Arbm., 17. Slg. Pc. (21ak) 7,0-1,4.  $\heartsuit$ R.
- Jespersen, Chr., Hmd., Solhøj. (43d) 3,1-8,5-2,5.  $\heartsuit$ R.
- Hans P., Hmd., Ditlevshøj, 28. Slg. Ll. (101t) 2,9-7,0-2,4.  $\heartsuit$ R.
- Johannesen, Johan, Stenhugger, 17. Slg. Pc. (21cg) 6,0-0,3.  $\heartsuit$ R.
- Johansen, Otto, Arbm., Markhytten, Aakirkebyvej, 17. Slg. Pc. (21c) 1,4-12,0-3,2.  $\heartsuit$ R.
- Victor, Arbm., Skjellet, 17. Slg. Pc. (21ab) 6,5-0,5.  $\heartsuit$ R.
- Karl P. V., Snedker, Ly, Harbohuse. (22ah) 9,0-1,0.  $\heartsuit$ R.
- \*Johnsson, Hjalmar, Stenhugger, Nybo.  $\heartsuit$ R.
- \*Jørgensen, C. G. Madvig, Arbm., Markhytten, Aakirkebyvej, 17. Slg. Pcx  $\heartsuit$ R.
- Fr. H., Arbm., 7. Vdg. Pc. (41h) 5,0-0,7.  $\heartsuit$ R.
- \*Holger H., Arbm., Stenly.  $\heartsuit$ R.
- Karly Edvard, Arbm., Haslevej. (85p) 6,5-0,7.  $\heartsuit$ R.
- Th., Arbm., 15. Slg. Pc. (19v) 0,8-6,0-1,4.  $\heartsuit$ R.
- \*Niels Carlo, Brostenshugger, Markhytten, Aakirkebyvej, 17. Slg. Pc.  $\heartsuit$ R.
- \*Knud Chr., Maskinarb., Lillely, 18. Slg. Pc.  $\heartsuit$ R.
- \*Carl, fhv. Skovløber, Allévej v. Haslevej. (85ae) 6,0-0,3.  $\heartsuit$ R.
- \*KAAS, H. Bergholdt, Forv., Rosmannegd.  $\heartsuit$ R.
- Kanstrup, Holger P., Arbm., Harbohuse. (22an) 7,5-1,0.  $\heartsuit$ R.
- Karlsen, Johan A., Arbm., 17. Slg. Pc. (21cv) 6,0-0,6.  $\heartsuit$ R.
- \*Kjær, Vald., Købm., Sandager, Haslevej. (104v) 15,3-1,4.  $\heartsuit$ R.
- Kjeller, Aage J., Avlsbr., Mathildesminde. (12d) 8,0-15,5-7,6.  $\heartsuit$ R.
- Koefoed, Knud H., Gdr., Klampegd., 11. Slg. (15a) 43,1-47,0-28,2.  $\heartsuit$ R.  $\heartsuit$ R. 662y.
- Niels A., Proprt., St. Almegd., 26. Slg. (30a) 96,5-120,0-85,0.  $\heartsuit$ R.  $\heartsuit$ R. 231.
- Emma, Enkefrue, Rydhave, Haslevej. (86c) 0,9-28,0-5,1.  $\heartsuit$ R.  $\heartsuit$ R. 645.
- Kofoed, Chr. M., Arbm., Egely, 14. Slg. Pc. (18u) 1,7-8,0-1,7.  $\heartsuit$ R.
- Aksel, Avlsbr., Lægdsrn., Solbakke, Degnegd. Pc. (2g) 3,5-15,5-5,7.  $\heartsuit$ R.  $\heartsuit$ R. 661u.
- Johs., Avlsbr., Skovhave, 12. Slg. Pc. (16c) 14,1-21,0-10,8.  $\heartsuit$ R.  $\heartsuit$ R. 469v.
- Knud, Avlsbr., Skovfryd, 12. Slg. Pc. (16d) 3,5-10,0-3,3.  $\heartsuit$ R.
- Kr. A., Avlsbr., Ellensro, Blemmelyng. (101as) 4,8-9,0-3,8.  $\heartsuit$ R.
- Niels Chr., Avlsbr., Ravnsborg, 29. Slg. Pc. (33c) 10,7-18,0-9,2.  $\heartsuit$ R.
- Kofoed, Thomas, Avlsbr., Toft, 9. Slg. Pc. (13b) 29,9-35,0-20,8.  $\heartsuit$ R.  $\heartsuit$ R. 669x.
- Hans P., Gdr., Gadegd., 10. Slg., 2. Vdg. (14a) 43,2-51,0-30,0.  $\heartsuit$ R.  $\heartsuit$ R. 52u.
- Karl M., Gdr., Kærbygd., 8. Slg. (12a) 24,8-29,0-15,2.  $\heartsuit$ R.  $\heartsuit$ R. 52x.
- Thorv., Gdr., Kroggd., 3. Vdg. (37a) 27,8-34,0-20,0.  $\heartsuit$ R.  $\heartsuit$ R. 469x.
- \*Marcus, Rentier, Sommerlyst, 15. Slg. Pc.  $\heartsuit$ R.
- Hans J., Stenhugger, 15. Slg. Pc. (19ø) 2,0-0,7.  $\heartsuit$ R.
- Krøjer, Karl, Gdr., Klippegd., 21. Slg. (25) 34,6-54,0-33,7.  $\heartsuit$ R.  $\heartsuit$ R. 370y.
- \*Kure, Th. A., Arbm., Sommerlyst, 15. Slg. Pc.  $\heartsuit$ R.
- Alfred, Gdr., Rosmannegd., 27. Slg. (31a) 53,1-76,0-50,0.  $\heartsuit$ R.  $\heartsuit$ R. 225.
- Laur., Gdr., L. Myregd., 5. Slg. (9a) 20,6-34,0-22,0.  $\heartsuit$ R.  $\heartsuit$ R. 542x.
- Poul, Gdr., Smedegd., 17. Slg. (21a) 16,9-28,0-13,7.  $\heartsuit$ R.  $\heartsuit$ R. 429y.
- LARSEN, Alfred Johs., Arbm., Stavelund, 14. Slg. Pc. (18fi).  $\heartsuit$ R.
- Aksel, Arbm., Aahave, 17. Slg. Pc. (21t) 6,5-0,5.  $\heartsuit$ R.
- \*Johs., Arbm., Østerbo.  $\heartsuit$ R.
- \*Anna, Enkefrue, Haslevej. (86d) 3,0-1,7.  $\heartsuit$ R.
- \*Erik Boesen, Driftsbest., Ing., cand. polyt., Rahbekkeværket.  $\heartsuit$ R.  $\heartsuit$ R. 995.
- \*Hans P., Rentier, Duesminde, 8. Vdg. Pc.  $\heartsuit$ Ri.  $\heartsuit$ T. 24.
- \*Laur., Rentier, 24. Slg. Hus.  $\heartsuit$ R.
- Aksel E., Smedem., Duesminde, 8. Vdg. Pc. (42b) 1,8-9,5-1,9.  $\heartsuit$ Ri.  $\heartsuit$ T. 24.
- \*Ejner V., Smedem., Duesminde.  $\heartsuit$ Ri.  $\heartsuit$ T. 24.
- Carl Gustav, Stensliber, Dan, Aakirkebyvej. (19aø) 9,0-0,6.  $\heartsuit$ R.
- Lassen, N., Former, Sorgenfri, 12. Slg. Pc. (16f) 7,5-0,5.  $\heartsuit$ R.
- Levin, A., Tømreem., Harbohuse. (48b) 5,5-0,6.  $\heartsuit$ R.  $\heartsuit$ R. 54v.
- \*Lind, Carl J., Arbm., Østerbo, Aakirkebyvej.  $\heartsuit$ R.
- \*Lund, Mogens Chr., Fabrikant, Sejersgd. Hus.  $\heartsuit$ R.
- Jens P., Rentier Odden, Haslevej. (85h) 11,0-1,2.  $\heartsuit$ R.
- Lundt, Erik, Malersv., Englyst, Aakirkebyvej, 15. Slg. Pc. (19az) 7,5-0,5.  $\heartsuit$ R.
- Lærkesen, Petra, Enkefrue, Klitten, Haslevej. (85c) 12,0-2,4.  $\heartsuit$ R.  $\heartsuit$ R. 609y.
- MAAR, Edv. A., Arbm., 1. Slg. Pc. (98b) 6,0-0,6.  $\heartsuit$ R.
- Madsen, Fr. O., Arbm., Sommerlyst, 15. Slg. Pc. (19al) 5,5-0,5.  $\heartsuit$ R.
- \*Anker, Førstelærer, Knudsker Skole.  $\heartsuit$ R.
- N. Emil, Gdr., St. Myregd., 6. Slg. (10a) 46,0-60,0-37,5.  $\heartsuit$ R.  $\heartsuit$ R. 542y.
- A. P., Murerm., Aakirkebyvej. (19aa) 7,5-0,6.  $\heartsuit$ R.  $\heartsuit$ R. 959.
- \*Knud, Repr., Allévej v. Haslevej.  $\heartsuit$ R.
- Thorv. T., Snedker, Rosenvænge, 8. Vdg. Pc. (42f) 1,9-8,5-2,1.  $\heartsuit$ R.
- Otto, Stenhugger, Skovfryd, 17. Slg. Pc. (21cy) 5,5-0,5.  $\heartsuit$ R.
- \*Marcher, Henry, Arbm., Vibehus.  $\heartsuit$ R.



- Marcher**, Jenus M., Arbm., Harbohuse. (22ab) 5,5-0,5. ☞R.  
 — \*Nic., Arbm., Gildesboet. ☞R.  
 — Jul., Murerm., Glimt, Aakirkebyvej, 15. Slg. Pc. (19as) 7,5-0,6. ☞R.  
**Mauritsen**, Arne, Malersv., Hjem, Aakirkebyvej, 15. Slg. Pc. (19at) 7,0-0,5. ☞R.  
**Mogensen**, Hannes, Arbm., Smedegd. Huse, 17. Slg. Pc. (21cf) 6,0-0,3. ☞R.  
 — \*Herluf A., Arbm., Gretes Eje, 17. Slg. Pc. ☞R.  
 — \*Niels, Rentier, 17. Slg. Pc. ☞R.  
 — Hans E., Sogneraadform., 12. Slg. Pc. (16i) 6,0-0,8. ☞R.  
**Mortensen**, Aksel V., Arbm., Allévej v. Haslevej. (85t) 10,5-0,9. ☞R.  
 — Johs. A., Arbm., Kratlund, 15.—16. Slg. Pc. (19n) 6,0-0,9. ☞R.  
 — Aage A., Møller, Bagerm., Knudsker Mølle. (101cz) 26,0-2,1. ☞R. ☞R. 101y.  
 — \*Børge, Stenhugger, Kratlund. ☞R.  
**Munch**, Carl, Arbm., Vidjelund, 14. Slg. Pc. (18e) 1,6-5,0-1,2. ☞R.  
 — \*Ch. P., Arbm., Kommunehuset. ☞R.  
 — \*Sofus E., Arbm., Aakirkebyvej, 15. Slg. Pc. (19ay) ☞R.  
 — Johs., Gdr., Fynged., 13. Slg. (17a) 35,9-44,5-26,5. ☞R. ☞R. 333x.  
**Munk**, Knud, Avlsbr., Søborg, 9. Slg. Pc. (13g) 4,9-11,0-5,0. ☞R.  
**Myhre**, Jens Chr., Arbm., Aakirkebyvej, 15. Slg. Pc. (19ai) 8,0-0,6. ☞R.  
 — \*Knud, Arbm., Markhytten, Aakirkebyvej. ☞R.  
**Møller**, Th. A., Avlsbr., Egelund, 11. Slg. Pc. (15b) 2,8-8,5-2,4. ☞R.  
 — August Chr., Snedker, Nyhave. (101bz) 5,0-0,5. ☞R.
- NIELSEN**, Andr., Arbejdsform., Iberis, Aakirkebyvej. (21cæ) 9,0-1,0. ☞R.  
 — \*Sv. V. Karlshøj, Arbejdsform., Rahbekkeværket. ☞R. ☞R. 204.  
 — Axel H., Arbm., 17. Slg. Pc. (21z) 5,0-0,4. ☞R.  
 — Edvard E., Arbm., Aakirkebyvej, 17. Slg. Pc. (21de) 7,0-4,0. ☞R.  
 — Emil Johs., Arbm., Harbohuse. (22æ) 5,5-0,5. ☞R.  
 — Erling A., Arbm., Stavelund, 2. Vdg. Pc. (18r) 4,2-0,6. ☞R.  
 — Frits, Arbm., Kærby, Blemmelyng. (101bx) 2,3-7,5-1,6. ☞R.  
 — Hans P., Arbm., Harbohuse. (22ac) 5,5-0,5. ☞R.  
 — Henning, Arbm., Lykkebo, 15. Slg. Pc. (19r) 6,0-0,8. ☞R.  
 — Herman, Arbm., 17. Slg. Pc. (21ad) 6,0-0,5. ☞R.  
 — Holger, Arbm., 17. Slg. Pc. (21ac) 5,0-0,5. ☞R.  
 — Holger J., Arbm., Møllebo, 5. Slg. Pc. (101dk) 7,0-1,0. ☞R.  
 — Oscar, Arbm., Stoffersminde, Blemmelyng. (101bm) 5,4-1,4. ☞R.  
 — Carl G., Avlsbr., Gadely, 4.—5. Vdg. Pc. (39d) 3,6-8,5-3,0. ☞R.  
 — E. Frenk, Avlsbr., Willøvlæk, 7. Vdg. Pc. (62) 7,9-18,5-8,0. ☞R.
- Nielsen**, Gordon, Avlsbr., Grønvang, 9. Slg. Pc. (13i) 4,5-10,5-4,5. ☞R.  
 — Harald A., Avlsbr., Skovsholm, 15. Slg. Pc. (19y) 6,7-17,5-9,4. ☞R.  
 — Jacob, Banem., 18. Slg. Pc. (22h) 0,8-8,2-2,2. ☞R.  
 — Joh., Brænder, Hillebo, Aakirkebyvej (21by) 7,5-1,0. ☞R.  
 — Petra, Enkefrue, Lindebo, Stavelund (18t). 4,2-0,6. ☞R.  
 — \*Hans P. Engéll, Fotograf, Allévej (85ai) 8,0-0,4. ☞R.  
 — \*Ejnar, Lærer, Kirkeskolen. ☞R.  
 — Chr., Malerm., Kærbyhus, 8. Slg. Pc. (12c) 2,2-8,0-2,0. ☞R. ☞R. 669y.  
 — Henning, Mekaniker, Brio, Aakirkebyvej (21aø). 9,0-1,0. ☞R.  
 — \*Janus, Plantør, Plantagen, Tjenestebolig. 6,5-1,9. ☞R. ☞T. 2y.  
 — Aug., Rentier, Aakirkebyvej, 17. Slg. Pc. (21db). 6,5-0,6. ☞R.  
 — \*Otto J., Rentier, Willøvlæk, 7. Vdg. Pc. ☞R.  
 — Th. J., Rentier, Brejdablik (23g) 2,7-28,0-5,0. ☞R. ☞R. 661x.  
 — Jens, Slagtersv., Avlsbr., Kastaniebo, 7. Vdg. Frt. (2c) 3,2-11,0-3,8. ☞R.  
 — \*Svend Ove, Snedkersv., 17. Slg. Pc., Smedegaardshs. ☞R.  
 — V. C. F., Stenhugger, 15.—16. Slg. Pc. (19t) 6,0-1,0. ☞R.
- \*OLSEN**, Andr. M., Arbm., 4.—5. Vdg. Hus ☞R.  
 — Anders, Arbm., Klippely, 4.—5. Vdg. Pc. (19c) 2,5 7,5 2,1. ☞R.  
 — Gustav, 17. Slg. Pc. (21x) 5,0-0,4. ☞R.  
 — \*Henning, Arbm., Aabakke, 29. Slg. Pc. ☞R.  
 — \*Johs. A., Arbm., Kommunehuset. ☞R.  
 — Povl E., Arbm., Allévej v. Haslevej (85z) 6,0-0,4. ☞R.  
 — \*Ove Johs., Arbm., Vesterbo, Aakirkebyvej. ☞R.  
 — Ludv., Avlsbr., Toftehus, 9. Slg. Pc. (54) 8,2-16,0-6,6. ☞R.  
 — Niels, Avlsbr., Aabakke, 29. Slg. Pc. (33k) 3,9-10,0-3,8. ☞R.  
 — Ove A., Avlsbr., Egely, Skole Pc. (2d) 6,4-13,0-5,6. ☞R.  
 — \*Mogensine, Enkefrue, Egely. ☞R.  
 — G. A., Gdr., L. Sursænkegd., 2. Slg. (6) 30,7-30,0-18,5. ☞R. ☞Ny. 76.  
 — Hans P., Gdr., Strandfoged, Sandegd., 25. Slg. (29a) 23,5-45,0-24,0. ☞R. ☞R. 562x.  
 — Anders, Hmd., 12. Slg. Pc. (81e) 1,0-6,2-1,0. ☞R.  
 — Georg, Kommunekass., Annas Minde, 4. Slg. Ll. (94b) 4,5-10,5-4,2. ☞Ri. ☞R. 414y.  
 — \*Ejner, Kontrolass., Erlandsgd. ☞Ri.  
 — Hans A., Snedkerm., Home, 4. Slg. Pc. (94d) 0,1-10,0-0,8. ☞Ri. ☞R. 414v.  
 — H. P., Stenklover, Harbohuse (22ar) 3,0-1,0. ☞R.
- Olufsen**, Harald, Arbm., 17. Slg. Pc. (21q) 5,0-0,4. ☞R.
- \*PEDERSEN**, Magnus P., Arbejdsform., Haslevej. ☞R.  
 — \*Jens A., Arbm., Sandegd. Hus. ☞R.  
 — Chr., Avlsbr., Solvang, 7. Slg. Frt. (70) 7,1-16,0-6,4. ☞Ri.  
 — Henry O., Avlsbr., Lillevang, 15. Slg. Pc. (19m) 5,0-21,5-7,6. ☞R.

- Pedersen**, Margrethe, Enkefrue, Avlsbr., Frihedsminde, 8. Vdg. Frt. (42k) 17,4-26,0-15,4.  $\heartsuit$ Ri.  $\heartsuit$ T. 37x.
- Thor, Avlsbr., Bondebroen, 19. Slg. Pc. (2e) 11,4-32,3-19,7.  $\heartsuit$ R.  $\heartsuit$ R. 653.
- \*Gunnar, Best., Porcelænsgd.  $\heartsuit$ R.
- Helmuth, Baggersv., Møllevang Pc. (101dp) 6,0-0,7.  $\heartsuit$ R.
- \*Kathrine, Enkefrue, Hallegd., 4. Slg.  $\heartsuit$ Ri.  $\heartsuit$ R. 414x.
- Jens O., Gdr., Hallegd., 4. Slg. (8a) 28,1-42,0-23,3.  $\heartsuit$ Ri.  $\heartsuit$ R. 414x.
- \*Sv. Ulrik, Pølsemaker, Harbohuse.  $\heartsuit$ R.
- Hans A., Rentier, Skovfryd, Haslevej (85g) 11,0-1,4.  $\heartsuit$ R.
- \*Erik, Slagter, 30. Slg. Hus.  $\heartsuit$ R.
- Carlo, Stenhugger, Harbohuse (22aq) 7,5-0,9.  $\heartsuit$ R.
- \*Persson, Oluf, Slagtersv., Sommerlyst, 15. Slg. Pc.  $\heartsuit$ R.
- \*Petersen, Vilh., Afdelingschef, Hvideodde, Haslevej.  $\heartsuit$ R.
- Niels, Arbm., Harbohuse (22ø) 5,5-0,5.  $\heartsuit$ R.
- Ch. I. N., Cementstøber, Home, 17. Slg. Pc. (21af) 2,0-0,6.  $\heartsuit$ R.  $\heartsuit$ R. 429u.
- Anker Th. G., Elektriker, 17. Slg. Pc. (21ca) 5,5-0,4.  $\heartsuit$ R.
- \*Chr. V., Foderm., 24. Slg. Hus.  $\heartsuit$ R.
- H. Holm, Forretningsbest., Nordskovhus, Haslevej (85f) 12,0-1,2.  $\heartsuit$ R.  $\heartsuit$ R. 562u.
- Kaj, Købm., Aakirkebyvej, 17. Slg. Pc. (21cn) 17,0-1,9.  $\heartsuit$ R.  $\heartsuit$ R. 832.
- Knud E., Murersv., Aakirkebyvej, 15. Slg. Pc. (19am) 7,0-0,3.  $\heartsuit$ R.
- \*Pettersson, C. G., Arbejdsform., Rahbekkeværet.  $\heartsuit$ R.
- Pelle**, P., Arbm., Enghave, 17. Slg. Pc., (21ø) 5,5-0,8.  $\heartsuit$ R.
- Poul, Arbm., 15. Slg. Pc. (19æ) 5,5-0,6.  $\heartsuit$ R.
- \*Pihl, Karen, Enkefrue, Aldersro.  $\heartsuit$ R.
- \*Peter A., Rentier, Skolepc., 7. Slg. Pc.  $\heartsuit$ Ri.
- Aksel, Snedkersv., Allévej v. Haslevej (85aa) 5,5-0,4.  $\heartsuit$ R.
- Poulsen**, Hans, Gdr., Nygd., 20. Slg. (24b) 19,7-37,0-22,6.  $\heartsuit$ R.  $\heartsuit$ R. 54y.
- Lars Mahler, Mekaniker, Lova, 17. Slg. Pc. (21az) 8,5-1,3.  $\heartsuit$ R.
- RASMUSSEN**, Harry S., Arbm., 17. Slg. Pc. (21da) 8,5-0,9.  $\heartsuit$ R.
- Hans C., Gdr., Kærbygd., 9. Slg. (13a) 18,1-21,0-11,2.  $\heartsuit$ R.  $\heartsuit$ R. 52v.
- Reimich**, Svend-Olaf, Typograf, Aakirkebyvej, 17. Slg. Pc. (21dd) 7,0-0,4.  $\heartsuit$ R.
- \*Rømer, Otto, Arbm., Skovhuset, Haslevej.  $\heartsuit$ R.
- Anine, Enkefrue, 5. Slg. Pc. (101dg) 7,0-0,8.  $\heartsuit$ R.
- SCHOU**, Carl J., Arbejdsform., Vibegd. Pc. (20i) 6,0-1,2.  $\heartsuit$ R.  $\heartsuit$ R. 365.
- Carl V., Arbm., Harbohuse (22ap) 8,0-1,0.  $\heartsuit$ R.
- Janus K. A., Arbm., 17. Slg. Pc. (21bø) 6,0-1,0.  $\heartsuit$ R.
- Erik, Avlsbr., 3. Slg. Pc. (7c) 2,2-6,8-1,5.  $\heartsuit$ R.
- Janus, Avlsbr., Aalsbo, 7. Vdg. Pc. (61) 8,7-20,0-8,7.  $\heartsuit$ R.  $\heartsuit$ R. 397y.
- V. M., Avlsbr., Myrevang, 6. Slg. Pc. (10c) 8,7-17,0-7,8.  $\heartsuit$ Ri.  $\heartsuit$ R. 542u.
- \*Ida, Enkefrue, Kommunehuset.  $\heartsuit$ R.
- O., Gdr., Vibegd., 6. Vdg. (40) 52,7-67,0-41,6.  $\heartsuit$ R.  $\heartsuit$ R. 365.
- Schou**, V., Skovbetjent, Klitfogedhus. (90) 7,0-1,5.  $\heartsuit$ Aaby.
- Skovgaard**, C., Avlsbr., Robbedale, 12. Slg. Frt. (82) 7,5-9,0-4,1.  $\heartsuit$ R.
- O., Dekorator, Skjoldbo, 14. Slg. Pc. (18i) 1,0-7,0-1,1.  $\heartsuit$ R.
- Carl H., Hmd., Solhjem, 14. Slg. Pc. (18h) 1,7-8,0-1,9.  $\heartsuit$ R.
- \*Skovmand, R., Statsskovfoged, Dueaas, Haslevej. 12,0-2,0.  $\heartsuit$ R.  $\heartsuit$ R. 53.
- Skram**, J., Snedkerm., Stavelund, 14. Slg. Pc. (18f) 2,1-14,0-2,2.  $\heartsuit$ R.  $\heartsuit$ R. 662u.
- Sode**, C., Avlsbr., Mariendal, 7. Slg. Pc. (11f) 10,2-17,0-8,7.  $\heartsuit$ Ri.
- Karl O., Gdr., Erlandsgd., 7. Slg. (11a) 25,2-36,5-21,2.  $\heartsuit$ R.  $\heartsuit$ R. 414u.
- Sorth**, Louis E. C., Repr., Aakirkebyvej, 17. Slg. Pc. (21cl) 12,0-1,0.  $\heartsuit$ R.  $\heartsuit$ R. 744.
- \*Steenberg, Karoline, Enkefrue, Hillebo, Aakirkebyvej.  $\heartsuit$ R.
- \*Svendsen, Knud Aage, Forv., Skovgd.  $\heartsuit$ R.  $\heartsuit$ R. 333y.
- Anna, Enkefrue, Skovgd., 12. Slg. (16a) 27,7-33,0-17,8.  $\heartsuit$ R.  $\heartsuit$ R. 333y.
- \*Chr. Rehfeld, Repr., Odden, Haslevej.  $\heartsuit$ R.  $\heartsuit$ R. 131.
- Holger, Stenhugger, Bøgely. (5æ) 6,0-1,0.  $\heartsuit$ Ny.
- Svensson**, Hans, Hmd., 3. Slg. Pc. (7b) 1,6-6,5-1,1.  $\heartsuit$ R.
- Sørensen**, Carla, Enkefrue, Amety, 15. Slg. Pc. (19x) 0,5-7,0-1,0.  $\heartsuit$ R.
- Ludv., Gdr., Kirkebogd., 8. Vdg. (42a) 12,5-22,0-12,2.  $\heartsuit$ R.  $\heartsuit$ R. 668y.
- Sursænke**, Niels P., Gdr., Løjt., St. Sursænkegd., 1. Slg. (5a) 50,1-63,0-43,8.  $\heartsuit$ R.  $\heartsuit$ Ny. 29x.
- \*Søllingvraa, Peter, Gravemester, Sommerlyst. 15. Slg. Pc.  $\heartsuit$ R.
- THISEN**, Svend, Murerm., Lillan, 3. Vdg. Pc. (100z) 6,0-0,7.  $\heartsuit$ R.
- Thomsen**, N. A., Pensionist, Sandegærde, Haslevej. (85 l) 14,0-2,4.  $\heartsuit$ R.
- Thorsen**, H. C., Avlsbr., Godthaab. (101i) 2,1-8,0-2,0.  $\heartsuit$ Ri.
- Ole, Avlsbr., 8. Slg. Pc. (101ad) 4,8-7,5-2,1.  $\heartsuit$ R.
- \*Knud, Maskinarb., Sandegærde, Haslevej.  $\heartsuit$ R.
- Truelsen**, J., Stenklover, 26. Slg. Pc. (30d) 1,6-6,0-1,5.  $\heartsuit$ R.
- \*Tuxen, Eigil, Civiling., Klitrosen, Haslevej.  $\heartsuit$ R.
- \*VEJDIKSEN, Ingv., Arbm., St. Almegd. Hus.  $\heartsuit$ R.
- Vesth**, Aage M., Arbm., Harbohuse. (22z) 5,0-0,5.  $\heartsuit$ R.
- Vollin**, Johan A., Rentier, Aakirkebyvej, 15. Slg. Pc. (19bb) 2,5-0,6.  $\heartsuit$ R.
- WESTH**, Karl Chr., Arbm., 7. Vdg. Pc. (41g) 5,5-0,5.  $\heartsuit$ R.
- Laur. P., Arbm., 7. Vdg. Pc. (41f) 6,0-0,9.  $\heartsuit$ R.
- \*Karen, Husbest., Lillebo.  $\heartsuit$ R.
- Anna K., Hmd., 27. Slg. Ll. (101co) 2,3-7,0-2,0.  $\heartsuit$ R.
- Jens L., Rentier, Dbm., Lillebo. (1h) 6,0-1,0.  $\heartsuit$ R.
- \*ØSTERGAARD, Jens, Arbejdsform., Rahbekkeværet.  $\heartsuit$ R.

## Personregister for Nexø.

- AAKJÆR**, Theodor H., Isenkræmmer, Storeg. 3. ☞233.  
**Absalon**, Hansine, Enkefrue, Grønneg. 1.  
**Aleksandersen**, Martin S., Arbm., Stenbrudsvej 6.  
**Alexandersen**, Villy, Arbm., Bryggeristr. 29.  
 — Karl V., Tømrersv., Aasen 33.  
**Andersen**, Emil O., Arbm., Mortensg. 6.  
 — Hans Chr., Arbm., Grønneg. 18.  
 — Harald I., Arbm., Nørreg. 41.  
 — Henry V., Arbm., Paradisvej 25.  
 — Jens, Arbm., Svaneg. 15.  
 — Ludvig, Arbm., Kirkestr. 12.  
 — Peter A. T., Arbm., Ferskesøstr. 20.  
 — Peter Chr., Arbm., Nørreg. 41.  
 — Th. K., Arbm., Stormg. 19.  
 — Johannes A., Bagersv., Damg. 28.  
 — Agnes M., Enkefrue, Aasen 7.  
 — Anina P. F., Enkefrue, Havneg. 11.  
 — Gine K., Enkefrue, Hjortestr. 6.  
 — Hansine M. F., Enkefrue, Munkeg. 6.  
 — Ingeborg, Enkefrue, Sdr. Strandvej 9.  
 — Karen M. S., Enkefrue, Kirkestr. 33.  
 — Gunnar V., Fisker, Svaneg. 3.  
 — Jens P. J., Fisker, Aasen 59.  
 — Thorvald P., Fisker, Havneg. 40.  
 — Sofie M., Frue, Ferskesøstr. 21.  
 — Elise D., Frk., Havneg 42.  
 — Hans C., Maskinpasser, Havneg. 62.  
 — Chr., Mejerist, Brog. 2.  
 — Emil M. J., Muruerm., Skolestr. 1. ☞267.  
 — Georg, Murerm., Storeg. 50. ☞84.  
 — Johan, Møller, Ibskervej.  
 — Anders, Rentier, Havneg. 42.  
 — Johan, Rentier, Munkeg. 7.  
 — Laura K., Rentrice, Frk., Brog. 10.  
 — Oluf K., Rentier, Stormg. 13.  
 — Viggo F., Slagterm., Torveg. 20. ☞260.  
 — Anders, fhv. Snedkersv., Nørreg. 54.  
 — Helmuth, Snedkersv., Stormg. 13.  
 — Hjalmar P., Snedkersv., Gl. Postvej 15.  
 — Alf V., Stenhuggerm., Aasen 34.  
 — Axel, Stenhugger, Bredg. 14.  
 — Klara M., Syerske, Frk., Munkeg. 6.  
 — Aage B., Sygekassekass., Ndr. Strandvej 13. ☞200.  
 — Thorvald M., Sømand, Hjørneg. 7.  
 — Carl O., Tømrersv., Hjørneg. 12.  
 — Harry K., Tømrersv., Sønderg. 20.  
 — Jens P., Telefonmontør, Vægterg. 10.  
 — Kamille J., Ægpakkerske, Frk., Gaasetorvet 3.  
**Andreasen**, Bolette K., Enkefrue, Nexø Udmark.  
 — Johs., Pensionatsejer, Hvilehjemmet Klintbo, Havneg. 42. ☞232.  
 — Thorvald M., Postb., Damg. 3.  
**Andreasson**, Karoline M., Enkefrue, Kirkestr. 18.  
**Andreassen**, Caroline M., Lærerinde, Frk., Aasen 62. ☞258.  
**Anker**, Poul, Mælkehdl., Torvet 10. ☞249.  
**Arvidsen**, Hansine K., Enkefrue, Aasen 48.  
 — Oskar E., Sømand, Nørreg. 13.  
**Asmussen**, Aase, Børnehøvelærerinde, Frk., Havneg. 70.  
**Assens**, B. S., Kommunebogh., Ndr. Strandvej 43. ☞222.  
**Bagger**, Anna M., Rentrice, Storeg. 38.  
**Bech**, Jens H., Arbm., Grønneg. 17.  
 — Marius G. E., Avlsbr., Stenbrudsvej 10.  
 — S. A., pens. Bogh., R. af Db., Smalleg. 2 ☞92.  
 — Andrea, Frk., Svaneg. 9.  
 — Oliva M. H., Frk., Torvet 11.  
 — Andreas, Landmand, Gl. Postvej 18.  
 — Andreas P., Rentier, Gl. Postvej 18.  
 — Margrethe K., Syerske, Torvet 9.  
**Bek**, Niels P., Avlsbr., Rønnevej.  
**Bendtsen**, Ludvig A., fhv. Maskinsnedker, Havneg. 35.  
 — Axel O. P., Rentier, Ndr. Strandvej 3.  
 — O. M., Rentier, Torveg. 26.  
 — Hans O. K., Skipper, Nørreg. 27.  
 — Dagny C., Telefonistinde, Frk., Brog. 2.  
**Berggren**, Emil, Murersv., Nørreg. 76.  
**Berghagen**, Asger, Fotograf, Storeg. 4. ☞266.  
**Berlin**, Svend O., Slagter, Kirkestr. 8.  
**Bertelsen**, Johs. M., Snedkersv., Havneg. 31.  
**Beyer**, Herluf P., Fisker, Nørreg. 59.  
 — Thorvald, Fisker, Pilebrovej 7.  
 — Vilh., Fisker, Nørreg. 57.  
 — Anna M., Rentrice, Stormg. 2b.  
**Bidstrup**, Julius P. J., Kioskejer, Nørreg. 62. ☞245.  
 — A. Kristian, Mekaniker, Brog. 20.  
**Birch**, Hans C., Rentier, Julestuen 1.  
 — Astrid, Syerske, Julestuen 1.  
**Bjerre**, Anker, Lærer, Torveg. 24. ☞68.  
**Bjerrregaard**, Agnethe O. E., Blomsterhdl., Torveg. 22. ☞173.  
 — Gerda M., Blomsterhdl., Torveg. 22. ☞173.  
 — J., Enkefrue, Bryggeristr. 7.  
 — M., Handelsgartner, Rønnevej. ☞35.  
 — I. Ellen, Husbest., Torveg. 22. ☞173.  
 — G., Overlærer, Sdr. Landevej 25. ☞167.  
**Bjørnsen**, Aase M., stud. pharm., Frk., Aasen 57.  
**Blom**, Aage N., Portør, Kirkestr. 8.  
**Boesen**, C. U., Læge, Storeg. 33. ☞23.  
**Bohn**, Andrea P., Enkefrue, Nørreg. 60.  
 — Margrethe C., Frk., Aasen 4.  
 — Carl M., Murer, Paradisvej 3.  
 — Niels K., Murer, Paradisvej 3.  
 — Edv. M., Snedkersv., Aasen 4.  
 — F. F. F., Stenhugger, Aasen 4.  
**Brandt**, Frede A., Arbm., Storeg. 37.  
 — Hansine, Enkefrue, Storeg. 23.  
 — Karoline M., Enkefrue, Havneg. 66.  
 — Anna N., Frk., Brog. 41.  
 — Peder, Rentier, Stormg. 20.  
**Brandt-Nielsen**, A. K., Bogh., Frk., Havneg. 60.  
**Broch**, Henry R., Best., Ferskesøstr. 6. ☞33.  
**Bræstrup**, Simon, Barberm., Grøndals Vænge 1.  
 — Adolf F., Snedkersv., Grøndals Vænge 1.  
**Buchardt**, Knud L., Fisker, Hjortestr. 2.  
**Byder**, Axel, Møbelhdl., Brog. 24b. ☞302.  
**Bødtger**, H., Arbm., Bredg. 13.  
 — Erik P., Fisker, Ferskesøstr. 5.  
 — Vilh. A., Matros, Gl. Postvej 5.  
 — Chr. H., Vognm., Nexø Vang. ☞111.  
 — From, Vognm., Nexø Vang.  
**CARLSEN**, Hans Jørgen, Rentier, Bredg. 19.

Caspersen, Andreas P., Telefonmontør, Nørreg. 42.  
 ☞87.  
 Christensen, Chr. P., Fiskehdl., Ndr. Strandvej 41.  
 ☞164.  
 — Marius, Fiskehdl., Storeg. 40.  
 — Otto R., Fisker, Storeg. 11.  
 — Valdm., Fisker, Storeg. 11.  
 — Helge, Kommis, Gl. Postvej 13.  
 — Mariane O., Rentrice, Bredg. 15.  
 Christiansen, Gunhild, Corsetiere, Stormg. 24.  
 ☞262.  
 — Henry R., Fisker, Kirkestr. 29.  
 — Niels P., Fisker, Kirkestr. 29.  
 — Reimer Harry, Fisker, Kirkestr. 31.  
 — Olga, Oversygeplejerske, Sygehuset, Stenbrudsvej 23. ☞4.  
 — Chr., pens. Postb., Stormg. 24. ☞262.  
 — Carl E. A., Snedkersv., Havneg. 18.  
 Christoffersen, A., Rentier, Paradisvej 5.  
 Clausen, Ingemann M., Kapt., Stenbrudsvej 5.  
 ☞230.

DAHL, Jens M., Arbm., Sønderg. 23.  
 — Jens P., Rentier, Smedeg. 7. ☞180.  
 — Mads W., Rentier, Kirkestr. 6.  
 — Olaf C., Stenhugger, Aasen 69.  
 Dam, Kirsten, Damefrisorinde, Aasen 11. ☞255.  
 — Mathea, Enkefrue, Munkeg. 27.  
 — Ejnar J., Lagerforv., Bredg. 10.  
 — Magnus, Tobakshdl., Aasen 11. ☞255.  
 Dam-Johansen, Edv. P., Toldass. Brog. 2. ☞203.  
 Dich, Hans M., Montør, Stenbrudsvej 19.  
 — Peter K., Rentier, Munkeg. 14.  
 — Johs. A. S., Styrmand, Munkeg. 14.  
 Dick, A. P. K., Ass., Ferskesøstr. 11.  
 Djernæs, Peter, Havnefoged, Ibskervej. ☞290.  
 Due, Jens K., Arbm., Munkeg. 5.  
 — Julie, Frk., Hjortestr. 1.  
 — C. A., Købm., Kirkestr. 10. ☞60.  
 — Knud A., Købm., Aasen 24. ☞204.  
 — Aage J., Malersv., Jydevænget 2.  
 — A., Rentier, Rønnevej.

ECKSTEEN, Emma O., Rentrice, Frk., Aasen 14.  
 Ellebye, Harald A., Arbm., Damg. 10.  
 Eliassen, Andreas P., fhv. Maskinm., Munkeg. 13.  
 Engel, Andreas J., Arbm., Sdr. Landevej 11.  
 — Vilh. K. J., Rentier, Damg. 23.  
 Engvang, Olaf J., Best., Gl. Postvej 1.  
 Erichsen, Holger M., Best., Aasen 43. ☞202.  
 — Carl O. M., Blikkenslager, Ndr. Strandvej 21.  
 — Otto A., Blikkenslagerm., Torvet 5. ☞81.  
 Eriksen, Anton P., Rentier, Stenhuggerstr. 2.  
 — Jens P. E., Snedkersv., Stenhuggerstr. 4.  
 Erthmann, William Juul, Eksp., Toldbodvej 1.  
 — M. Juul, Forretningsbest., Havneg. 12.  
 — Anna M., Husbest., Frk., Munkeg. 8.  
 — Hansine M., pens. Lærerinde, Frk., Munkeg. 8.  
 — Emma V., Musiklærerinde, Frk., Munkeg. 8.  
 Espersen, Viggo P., Bogbinder, Hjørneg. 15.  
 — Anine K., Enkefrue, Havneg. 29.  
 — Anna, Enkefrue, Torveg. 23.  
 — Holger A., Fisker, Sdr. Strandvej 25.  
 — Karoline K., Frk., Havneg. 42.  
 — Børge, Skræddersv., Ferskesøstr. 9.  
 Exsteen, Anna M., Best., Hjortestr. 3.  
 — Anna M. K., Enkefrue, Havneg. 8.  
 — Hansine K., pens. Lærerinde, Lysters Minde, Ndr. Strandvej 33.  
 — Karen, Musiklærerinde, Havneg. 8.

Exsteen, Johs., fhv. Skibsfører, Hjortestr. 3.  
 — Laura G. N., Strygerske, Hjortestr. 3.  
 — Karl M., Sømand, Stenbrudsvej 15.  
 — Jensine M., Vaskeriejer, Hjortestr. 3.  
 FALCK, Anth. V. H., Bagerm., Nørreg. 34. ☞259.  
 Falkenberg, N. A. Martin, Rentier, Avlsbruger-  
 vej 20.  
 Finne, Børge, Fisker, Stenbrudsvej 6.  
 — Hans O., Fisker, Bredg. 11.  
 — Jens Edv., Fisker, Nørreg. 55.  
 — Klaus, Fisker, Pilebrovej 13.  
 — Oluf C., Fisker, Jydevænget 4.  
 Folkmann, Line M., Enkefrue, Nørreg. 4.  
 — Petra Marie, Eksp., Storeg. 1.  
 — N., Tømrer, Nørreg. 4.  
 Frederiksen, Anton A., Arbm., Nørreg. 12.  
 — Asta C. M., Enkefrue, Ndr. Strandvej 9.  
 — Marie E., Enkefrue, Gl. Postvej 15.  
 — Carl P. A., Fiskehdl., Bryggeristr. 10.  
 — Børge N., Fisker, Piledamstr. 3.  
 — Ejnar J. P., Fisker, Storeg. 15.  
 — Emanuel N., Fisker, Ndr. Strandvej 9.  
 — Hans V. N., Fisker, Svaneg. 26a.  
 — Viggo E., Fisker, Munkeg. 9.  
 — Agnes M. K., Frue, Grønneg. 22.  
 — Anna Helene, Frk., Hjortestr. 5.  
 — Vilh. A., Møbelhdl., Aasen 32. ☞142.  
 — Helene, Officer i Frelsens Hær, Storeg. 22.  
 — David, Rentier, Torveg. 18.  
 — Hansine K., Rentrice, Aasen 68.  
 — Theodor, Rentier, Mortensg. 14.  
 — Jørn, Tandtekniker, Nørreg. 33.  
 Funch, Jens N. D., Rentier, Gaasetorvet 2.  
 — Andr. P., Slagtersv., Nørreg. 17.  
 Funk, Henry A., Købm., Torvet 3. ☞88.  
 Fält, Louis, Stenhugger, Nexø Vang.

GAMMELGAARD, H. Brinch, Tandlæge.  
 Storeg. 6. ☞284.  
 Glise, Petra K., Enkefrue, Ndr. Strandvej 5.  
 Glistrup, Chr., Slagterm., Torvet 13. ☞12.  
 — Richard P. S., Slagterm., Torvet 13. ☞12.  
 Gornitzka, A., Bogtrykker, Storeg. 10. ☞64.  
 Gregersen, Herluf H. C., Arbm., Nørreg. 12.  
 — Hans C., Rentier, Kirkestr. 10.  
 Grimm, Hansine M., Enkefrue, Grønneg. 5.  
 Grydgaard, Chr., Rentier, Aasen 65.  
 Grøndahl, Viggo P. A., Vognm., Bryggeristr. 13.  
 ☞197.  
 Gudbergsen, Karl J., Gaardskarl, Strandg. 2.  
 HAAGENSEN, Jens C. O., Arbm., Brog. 33.  
 — Karl E., Arbm., Havneg. 17.  
 — Ole, Arbm., Stormg. 15.  
 — Jensigne, Frue, Nørreg. 22.  
 Hald, Andreas P., Arbm., Ferskesøstr. 22.  
 — Andreas P., Arbm., Metodistkirken, Smalleg. 5.  
 — Jakob, Arbm., Sønderg. 16.  
 — Margrethe, Bogholderske, Nørreg. 18.  
 — Trine, Enkefrue, Nyboder 8.  
 — A., Rentier, Nørreg. 18.  
 — Karl F., Sømand, Pilebrovej 19.  
 — Margrethe, Bogholderske, Nørreg. 18.  
 — Else B., Ægpakkerske, Nyboder 8.  
 — Carl, Ølhdl., Havneg. 6. ☞56.  
 Hall, Edmund, Arbm., Stormg. 23.  
 Hammer, Hannes P., Stenhugger, Lindestr. 5.  
 Hansen, Aage K., Arbm., Storeg. 37.  
 — Andreas J., Arbm., Nexø Vang.

Hansen, Anker Aug., Arbm., Kildestr. 18.  
 — Einer A., Arbm., Gaasetorvet 6.  
 — Ernst G. B., Arbm., Stormg. 23.  
 — Harald A., Arbm., Vægterg. 7.  
 — Jens Chr., Arbm., Gaasetorvet 5. ☞207.  
 — Jens P., Arbm., Aasen 53.  
 — Jens S., Arbm., Grønneg. 21.  
 — Karl K., Arbm., Grønneg. 28.  
 — K. Emil, Arbm., Sønderg. 17.  
 — Ludv. J., Arbm., Nyg. 3.  
 — Povl V. C., Arbm., Piledamstr. 3.  
 — Villiam C. C., Arbm., Nørreg. 51.  
 — Oluf A., Avlsbr., Søborgstr. 6.  
 — Sinius, Avlsbr., Kildebakkestr. 5. ☞55.  
 — Knud J. Nyborg, Bagerm., Aasen 27. ☞227.  
 — Poul A., Bagersv., Nørreg. 39.  
 — Otto, Barberm., Grønneg. 3.  
 — C. Emil, Blikkenslagersv., Storeg. 21.  
 — Ove, Blikkenslagersv., Storeg. 21.  
 — Peter A., Blikkenslagerm., Storeg. 21. ☞91.  
 — Johanna M., Blomsterhdl., Aasen 9. ☞67.  
 — Hans V., Chauffør, Nørreg. 11. ☞247.  
 — Karl C., Chauffør, Nørreg. 51.  
 — Knud, Chauffør, Svaneg. 10.  
 — Aage J., Disponent, Bryggeristr. 1.  
 — Anna K., Enkefrue, Havneg. 28.  
 — Augusta J., Enkefrue, Sønderg. 23.  
 — Edith K., Enkefrue, Smedeg. 2.  
 — Frederikke H., Enkefrue, Havneg. 42.  
 — Hansine, Enkefrue, Stormg. 22.  
 — Karoline K., Enkefrue, Kirkestr. 39.  
 — Kristine, Enkefrue, Nørreg. 21.  
 — Kristine, Enkefrue, Havneg. 46.  
 — K. Maric, Enkefrue, Storeg. 19.  
 — Marie K., Enkefrue, Smalleg. 7.  
 — Mathea E., Enkefrue, Stormg. 16.  
 — Mathilde N., Enkefrue, Nørreg. 39.  
 — Nora, Enkefrue, Paradisvej 5.  
 — Rasmine M., Enkefrue, Havneg. 42.  
 — Ella L., Eksp., Frue, Sdr. Landevej 1.  
 — Hans K. J., Fiskehdl., Pilebrovej 6. ☞183.  
 — Aksel V., Fisker, Bryggeristr. 11.  
 — Hans P., Fisker, Nørreg. 26. ☞188.  
 — Hjalmar P., Fisker, Ndr. Strandvej 1a.  
 — Svend A. A., Fisker, Avlsbrugervej 14.  
 — Edith H., Frue, Nørreg. 58.  
 — Bodil M., Frk., Stenbrudsvej 1.  
 — Elida, Frk., Svaneg. 12.  
 — Frederikke, Frk., Grønneg. 7.  
 — Helene, Frk., Brog. 16.  
 — Mine, Frk., Havneg. 42.  
 — Nicoline K., Frk., Bredg. 27.  
 — Vald. H. M., Fyrbøder, Bredg. 28.  
 — Axel L., Gartner, Nexø Udmærk.  
 — Otto, Gartner, Rønnevej.  
 — Knud A., Gasværksarb., Kirkestr. 17.  
 — Alma Sonne, Frk., Hdl., Torveg. 2.  
 — Michael, pens. Havnefoged, Ndr. Strandvej 11.  
 — Gerda, Husbest., Nørreg. 1.  
 — Sofie M., Husbest., Hjørneg. 3.  
 — E. Nyborg, Installatør, Aasen 3. ☞95.  
 — Emil A., Isenkrømmer, Brog. 14. ☞79.  
 — Villy Thornberg, Kontorist, Ferskesøstr. 14.  
 — Henry, Lærer, Torvet 8.  
 — Poul Sander, Lærer, Nørreg. 29.  
 — Viggo, Lærer, Ferskesøstr. 15.  
 — A. Klarup, Malerm., Strandg. 1. ☞174.  
 — Georg Klarup, Malerm., Damg. 25. ☞63.  
 — Ahlmand Villy, Malersv., Lindestr. 4.  
 — Theodor V., Malersv., Nørreg. 50.

Hansen, Alfred, Maskinarb., Aasen 41.  
 — Jens P. K., Mekaniker, Bryggeristr. 5.  
 ☞Privat 272. Værksted 252.  
 — Knud K., Mekaniker, Stormg. 2a.  
 — Henry F. L., Murersv., Grønneg. 15.  
 — Anker M., Pakhusform., Stenbrudsvej 3.  
 — Andr. K., fhv. Pedel, Bryggeristr. 1.  
 — Magnus, T., pens. Postb., Havneg. 32.  
 — Andreas S., Rentier, Storeg. 39. ☞115.  
 — Anth., Rentier, Storeg. 8.  
 — Anthon K., Rentier, Bredg. 18.  
 — Axel V. M., Rentier, Mosevej.  
 — Frank Z., Rentier, Bryggeristr. 11.  
 — Hans J., Rentier, Pilebrovej 9.  
 — Hermine M., Rentier, Stenbrudsvejen.  
 — Janus P., Rentier, Ferskesøstr. 26.  
 — Jens Chr., Rentier, Svaneg. 12. ☞243.  
 — Johannes P., Rentier, Stenbrudsvej 13.  
 — J. Marie, Rentier, Anlægget, Rønnevej.  
 — Karoline A., Rentier, Stormg. 12. ☞243.  
 — M. Kathrine, Rentier, Brog. 43.  
 — Knud Chr., Rentier, Stenbrudsvejen.  
 — Kristiane, Rentier, Ndr. Strandvej 55.  
 — K. Kristian P., Rentier, Munkeg. 12.  
 — Kristine E., Rentier, Strandg. 9. ☞217.  
 — Mogens Chr., Rentier, Stormg. 9.  
 — Peter M., Rentier, Havneg. 42.  
 — Petrea M., Rentier, Nørreg. 33.  
 — Georg V., Savskærer, Rønnevej. ☞42.  
 — Emil, fhv. Skibsfører, Stenbrudsvej 17.  
 — Argus, Skomagerm., Sdr. Strandvej 7.  
 — Charles A., Skomagerm., Aasen 31.  
 — Henrik B. L., Skomagerm., Torvet 9.  
 — Otto A., Skomagerm., Nørreg. 43.  
 — Andr. P., fhv. Smedem., Paradisvej 6.  
 — Finn A., Smedem., Torveg. 4. ☞18.  
 — Edv., F., Smedesv., Mølleby 3.  
 — Marius S., Snedkerm., Aasen 22. ☞215.  
 — Knud A., Snedkersv., Kirkestr. 13.  
 — Janus E., Snedker, Hjørtestr. 4.  
 — Laur. P., Snedker, Søborgstr. 10.  
 — Ove, Styrm., Klippen, Ibsker Landevej. ☞240.  
 — Anine L., Syerske, Nørreg. 52.  
 — Anna N., Syerske, Nyboder 2.  
 — Marie, Syerske, Havneg. 1.  
 — Harry A., Sømand, Gl. Postvej 9.  
 — Harald, Vognm., Kildebakkestr. 5. ☞55.  
 — Karl M., Æggpakker, Sdr. Landevej 13.  
 Holm, Svend Aa., Æggpakker, Nørreg. 15.  
 Harild, A. A., Apoteker, Strandg. 7. ☞19.  
 — N. E., Borgm., Løjtn., Sparekassedir., Torvet 4.  
 ☞25.  
 — Anine, Enkefrue, Storeg. 43.  
 — Andreas, Tømrersv., Storeg. 43.  
 Hartlund, Julie, Husbest., Jernbanestationen,  
 Sdr. Strandvej.  
 Hasled, Agnethe E., Sygeplejerske, Sdr. Landevej 23.  
 Hassing, Svend, Dommerfuldm., Storeg. 18.  
 Hauberg, Ejner R., Arbm., Smedeg. 3.  
 Häuser, Knud J. W., Reservebetjent, Torvet 8.  
 Hedelund-Nielsen, Knud, Arbm., Sdr. Strandvej 19.  
 Hein, Hansine, Broderihdl., Storeg. 14. ☞241.  
 Hejlso, Anker J., fhv. Gdr., Svaneg. Forlængelse.  
 Hejzuchowsky, Julie, Enkefrue, Svaneg. 13.  
 Hempel-Jørgensen, E., Sygehuslæge, Aasen 38.  
 ☞20.  
 Henningsen, Anna, Enkefrue, Bryggeristr. 23.  
 Heinrichsen, Marie E., Sygeplejerske,  
 Stenbrudsvej 23.

- Henriksen, Alfred M., Avlsbr., Rønnevej.  
— Ludvig, Portør, Hjørneg. 4.
- Hermansen, Margrethe, Rentrice, Torveg. 30.
- Hertz, Julius, Købm., Kirkestr. 9.
- Hjørne-Christensen, Poul, Købm., Kildebakkestr. 6.
- Hjorth, Aage G. N., Arbm., Brog. 12.  
— Carl C., Konditor, Torvet 7. ☞132.  
— Knud A., Malersv., Ferskesøstr. 19.  
— Bine K., Rentrice, Avlsbrugervej 8.  
— Engeline, Rentrice, Vægterg. 6.
- Holm, Erik, Anlæggsgartner, Havneg. 17.  
— Ervin, Arbm., Kildestr. 18.  
— Jens A., Arbm., Mølleby 6.  
— Hans C., Avlsbr., Hjørneg. 1.  
— Andrea, Enkefrue, Svaneg. 1.  
— Barbara D. K. M. J., Enkefrue, Munkeg. 22.  
— Marie H., Enkefrue, Bredg. 19.  
— Mine M., Enkefrue, Havneg. 42.  
— Oline, Enkefrue, Storeg. 9. ☞113.  
— Eskild Due, Fiskehdl., Svaneg. 1.  
— Hans K., Fisker, Nørreg. 53.  
— Karl V., Fisker, Pilebrovej 8.  
— Ludvig Lintrup, Form., Gl. Postvej 4.  
— Augusta, Frk., Brygeristr. 15.  
— Dagny M., Frk., Storeg. 9.  
— Erna M., Frk., Sønderg. 1.  
— Lilly M., Frk., Julestuen 2.  
— Jenny J., Hdl., Brog. 9. ☞121.  
— Michella, Husbest., Torveg. 7.  
— Agnes K., Købm., Havneg. 22. ☞128.  
— M. Chr., Købm., Vægterg. 15.  
— Julius, pens. Maalerkontrollør, Sdr. Landevej 3. ☞221.  
— Chr. P., Missionær, Smalleg. 8.  
— Gunnar J., Murersv., Sdr. Landevej 5.  
— Emil, Pedel, Borgerskolen, Storeg. 27.  
— Peter H., Referent, Aasen 39. ☞37.  
— Aksel Regnskabsfører, Stenbrudsvej 18.  
— Andrea K., Rentrice, Damg. 9.  
— Hans Chr., Rentier, Torveg. 7.  
— Hans P., Rentier, Nørreg. 1.  
— Kristine, Rentrice, Paradisvej 19.  
— Peter A., Rentier, Damg. 4.  
— Jens J., Snedkerm., Rønnevej.  
— Harry V., Snedkersv., Grønneg. 35.  
— Terje A., Snedkersv., Bredg. 20.  
— Viggo H., Snedkersv., Ferskesøstr. 17.  
— Anna, Syerske, Munkeg. 3.  
— Anna M., Syerske, Vægterg. 13.
- Holtoug, Otto, Mekaniker, Hjørneg. 13.
- Horstmann, Hansine, Enkefrue, Storeg. 3.
- IBSEN**, Niels Peter, Rentier, Havneg. 48.
- Ipsen, Aksel K., Arbm., Grønneg. 26.  
— Ejner A., Arbm., Avlsbrugervej 16.  
— Johs. P., Arbm., Aasen 67.  
— Karl Bech, Arbm., Nyboder 4.  
— Peter A., Arbm., Torveg. 17.  
— Poul, Arbm., Kildebakkestr. 9.  
— Vald., Arbm., Rosenhaven, Stormg. 29.  
— Harald P., Avlsbr., Bakkely, Rønnevej. ☞133v.  
— E. K., Enkefrue, Grønneg. 19.  
— Frida, Enkefrue, Kirkestr. 45. ☞181.  
— Kath., Enkefrue, Havneg. 34. ☞206.  
— Marie K., Enkefrue, Kirkestr. 23.  
— Peter Chr., Fisker, Nørreg. 64.  
— Rudolf, Fisker, Kirkestr. 22.  
— Signe, Frue, Storeg. 48.  
— Chr., Karetmager, Kildestr. 10. ☞192.
- Ipsen, Alma M. K., Kogerske, Torveg. 5.  
— Børge I., Malersv., Kirkestr. 45. ☞181.  
— Hans E., Mekaniker, Damg. 8.  
— Hans C., Rentier, Ferskesøstr. 27.  
— Valborg M., Rentrice, Aasen 28.  
— Vilhelmine K., Rentrice, Sønderg. 14.  
— Aksel G., Slagterm., Torveg. 11. ☞280.  
— Alfred, Snedker, Stormg. 34.
- JACOBSEN**, Hans Math., Avlsbr., Vestervang, Rønnevej.  
— Godtfred A., Købm., Torvet 12. ☞122.  
— Augusta, M., pens. Lærerinde, Kirkestr. 4. ☞176.  
— Johs., Maskinarb., Ferskesøstr. 3.  
— Peter V., Missionær, Stenbrudsgaarden.  
— Nikolaj J., pens. Postb., Havneg. 33.  
— Marie K. P., Rentrice, Havneg. 64. ☞34.  
— Henry T., Skomagerm., Lindestr. 6.  
— Marius B., Snedkerm., Nyg. 2.
- Jakobsen, Axel, Arbm., Pilebrovej 4.  
— Herman K. P. B., Arbm., Gaasetorvet 1.  
— Agnes M., Frue, Stenbrudsvej 19.  
— Anders, Rentier, Sønderg. 13.  
— Anders M. J., Rentier, Stenhuggerstr. 3.  
— Kristian F., Rentier, Grønneg. 8a.  
— Marie E., Rentrice, Storeg. 22.  
— Hans K., fhv. Skomager, Havneg. 42.  
— Alfred A., Sømand, Kildestr. 14.  
— Vald., Tømrer, Svaneg. 11.
- Jensen, Andr. Schou, Arbm., Stormg. 31.  
— Carl O., Arbm., Nørreg. 27.  
— Ejner K. F., Arbm., Gl. Postvej 8.  
— Hans K., Arbm., Bryggeristr. 9.  
— Hans P. A., Arbm., Brog. 29.  
— Harald A., Arbm., Søborgstr. 1.  
— Johs. K., Arbm., Nyboder 12.  
— Kaj A., Arbm., Kildebakkestr. 1.  
— Poul E., Apotekermedhjælper, Damg. 19.  
— Hans Otto, Avlsbr., Hjørneg. 12.  
— Hans P., Avlsbr., Mægøngest 3.  
— M. Andr., Avlsbr., Bakkely, Ibsker Landevej.  
— Otto K., Avlsbr., Havneg. 19. ☞175.  
— Ole Munch, Avlsbr., Sønderg. 24.  
— Markus A., Bagerm., Sønderg. 17. ☞190.  
— Olga V., Bankfuldm., Bredg. 17.  
— Carl J., Barberm., Strandg. 3. ☞277.  
— Hans P., Barberm., Munkeg. 16.  
— Aksel H. A., Best., Nome, Rønnevej.  
— Anker J., Blikkenslager, Nexø Vang.  
— Vilh. E., Boghdl., Brog. 5. ☞72.  
— Carl S., Chauffør, Nørreg. 32.  
— Georg M., Chauffør, Jydegøngest 12.  
— Anna M. A., Enkefrue, Grønneg. 6.  
— Benedikte, Enkefrue, Bredg. 3.  
— Else K., Enkefrue, Stenbrudsvej 8.  
— J. M. C., Enkefrue, Havneg. 42.  
— Johanne M., Enkefrue, Jydegøngest 8.  
— Karoline M., Enkefrue, Nexø Vang.  
— K. M., Enkefrue, Havneg. 13.  
— Marie K., Enkefrue, Storeg. 25. ☞239.  
— Petra K., Enkefrue, Grønneg. 4.  
— Ib, Eksp., Torveg. 18.  
— Jens A., Fiskehdl., Ndr. Strandvej 47.  
— Eskild, Fisker, Grønneg. 30.  
— Karl Edv., Fisker, Kildestr. 18.  
— Karl Edv., Fisker, Damg. 24. ☞298.  
— Kr. Alexander, Fisker, Kildebakkestr. 3.  
— Niels P., Fisker, Ferskesøstr. 18.  
— Sigurd V., Fisker, Lindestr. 7.

- Jensen, H. P.**, Forsikringsagent, Damg. 21.  
 — Andrea, Frk., Torveg. 19.  
 — Camilla M., Frk., Grønneg. 6.  
 — Mariane, Frk., Paradisvej 9.  
 — Thea, Frk., Bredg. 25.  
 — Hans P., Gdr., Kirkestr. 41.  
 — A., Gartner, Kirkestr. 47.  
 — Jacob C., Gasværksarb., Sdr. Landevej 19.  
 — M. J., Husbest., Hjørneg. 12.  
 — Karl P., Kapt., Ndr. Strandvej 39. ☞291.  
 — Poul H., Kommis, Torvet 8.  
 — Sv. Leegaard, Konditor, Storeg. 8. ☞264.  
 — Ejner E., Købm., Skrædderm., Storeg. 1. ☞130.  
 — J. Theodor, Købm., Bredg. 17. ☞150.  
 — Viggo A., Købm., Aasen 45. ☞108.  
 — Johs. T., Lærer, Smalleg. 6. ☞226.  
 — Ingolf, Maskinarb., Nørreg. 68.  
 — Helge E., Mekaniker, Aasen 45.  
 — Poul G., Mekaniker, Brog. 11. ☞21.  
 — Villy H., Medhjælper, Aasen 79.  
 — Andreas P., Pakhusform., Damg. 30.  
 — J. Alfred, Realskoleforstander, Løjtn., Torveg. 23. ☞24.  
 — Elgine, Rentrice, Paradisvej 17.  
 — Ellen M., Rentrice, Ndr. Strandvej 29.  
 — Hans Peder, Rentier, Kildebakkestr. 11.  
 — H. P. A., Rentier, Paradisvej 25.  
 — Ingeborg O. E., Rentrice, Kildestr. 3.  
 — Karl P., Rentier, Pilebro 3.  
 — Ludvig C., Rentier, Nørreg. 11.  
 — Magnus, Rentier, Ferskesøstr. 25.  
 — Marius A., Rentier, Havneg. 1.  
 — Ole Math., Rentier, Sønderg. 26.  
 — Peter A., Rentier, Svaneg. 7.  
 — Petra Hansine, Rentrice, Kirkestr. 30.  
 — Sara S. K., Rentrice, Grønneg. 22.  
 — Sinius, Rentier, Strandlund, Sdr. Landevej 27.  
 — Albert K. P., Repr., Bredg. 21. ☞106.  
 — Hans H., Sagfører, Nørreg. 16. ☞17.  
 — Helle, Servitrice, Torvet 8.  
 — Carl B., Silderøger, Ndr. Strandvej 47.  
 — Peter A., fhv. Skibsfører, Ndr. Strandvej 51.  
 — Hans A., Slagtersv., Aasen 18.  
 — Børge S. J., Smedesv., Søborgstr. 2.  
 — Janus C., Smedem., Bryggeristr. 12.  
 — Olaf, Smedesv., Nørreg. 20.  
 — Viggo, Snedkerm., Stormg.  
 — Hans J., Snedkersv., Mosevej.  
 — Lars A., Snedkersv., Avlsbrugervej 14.  
 — Tage, Snedker, Stormg. 26.  
 — Hans C. K., Stenhugger, Grønneg. 16.  
 — Laur. V., Stenhugger, Stormg. 30.  
 — Aage H., Sømand, Jydegænget 8.  
 — Janus M., Sømand, Bryggeristr. 14.  
 — Poul N., Sømand, Pilebrovej 12.  
 — Sander, Sømand, Bredg. 31.  
 — Hans E., Tømrer, Nørreg. 72.  
 — C. M., Urmager, Kildestr. 5. ☞161.  
 — Herman J., Vognm., Gl. Postvej 11.
- Jeppesen, Christian**, Arbm., Grønneg. 12.  
**Jespersen, Martin P.**, Bygm., Strandg. 5. ☞Værksted 53. Privat 214.
- Johansen, Elmer**, Arbm., Nørreg. 66.  
 — Nikolaj, Arbm., Kirkestr. 5.  
 — Frank K., Bagersv., Kirkestr. 27.  
 — Viggo K., Fisker, Ibskervej.  
 — Anna K., Rentrice, Sdr. Landevej 29.  
 — Ole P., Rentier, Søborgstr. 4.
- Johansen, Hans O. Due**, Snedkersv., Munkeg. 4.  
**Johnsen, Karen**, Enkefrue, Havneg. 29.  
 — Ludvig M., Restauratør, Stenbrudsvej 7.  
**Josefsen, Kaj**, Skibsfører, Paradisvej 2.  
**Juul, Lars P.**, Rentier, Ndr. Strandvej 45.  
 — Aage A., Stenhugger, Landlyst, Rønnevej.  
**Jürgensen, Hans J.**, Rentier, Hjørneg. 3.  
**Jørgensen, Hans P. K. M.**, Arbm., Kirkestr. 25.  
 — Jens A., Arbm., Hjortestr. 11.  
 — Jørgen J., Arbm., Aasen 7.  
 — Kristian O., Entreprenør, Paradisvej 15. ☞282.  
 — Svend Pilegaard, Fisker, Grønneg. 2.  
 — Jenny M., Servitrice, Aasen 1.  
 — Petra H., Gæstgiver, Aasen 1. ☞93.  
 — Petra S., Kontorist, Storeg. 18.  
 — C. P., Købm., Aasen 5. ☞157.  
 — Emil, Malersv., Aasen 79.  
 — Elna K., Rentrice, Damg. 14. ☞274.  
 — K. E. J., Rentrice, Smedeg. 1.  
 — Alfred, Snedkersv., Grønneg. 20.
- KARLSEN, Axel V.**, Arbm., Paradisvej 23.  
 — Johs. K., kgl. Vejer og Maaler, Ndr. Strandvej 17.  
 — Harald, Kusk, Vægterg. 3.  
 — Gunnar J. M., Malersv., Bredg. 23.  
 — Sophus A. K., Maskinsnedker, Nørreg. 47.  
 — Julius, Natbetjent, Bryggeristr. 3. ☞220.  
 — Chr. M., Rentier, Nørreg. 49.  
 — Peter A., Rentier, Lindestr. 1.  
**Karthmann, Johan V.**, Snedkersv., Aasen 46.  
**Kiilerich, Alma B.**, Frue, Mølleby 6.  
**Kjær, Asger H.**, Bagersv., Aasen 61.  
**Kjærgaard, E. A.**, Købm., Torvet 1. ☞36.  
**Kjøller, A. Peter**, Brødforhdl., Aasen 70.  
 — Georg C., Fisker, Vægterg. 3.  
 — Jens O., Rentier, Sønderg. 1.  
 — Jensine, Rentrice, Kildestr. 12.  
 — Sinius V., Revisor og Købm., Torveg. 1. ☞48.  
 — Alfred O., Skomagerm., Torveg. 34.  
 — Villy S., Snedkersv., Aasen 66.  
**Kloe, Ellen**, Eksp., Sønderg. 2.  
 — Ove A., Vognm., Bredg. 5. ☞168.  
**Knudsen, Anna K.**, Enkefrue, Damg. 13.  
 — Edith, Enkefrue, Storeg. 12.  
 — H. P., Fisker, Vægterg. 8.  
 — Svend J., Fisker, Ndr. Strandvej 9.  
 — Thorkild, Postmester, Torvet 6. ☞54.  
 — Karl, Rentier, Grønneg. 31.
- Kock, Herman**, Chauffør, Nyg. 4.  
**Koefoed, Mogens E.**, Lærer, Torveg. 13.  
 — Kristine S., Rentrice, Storeg. 13.  
**Kofoed, Hans Chr. J.**, Arbm., Mølleby 3.  
 — Jens F., Arbm., Bryggeristr. 19.  
 — Jul. J., Arbm., Kildebakkestr. 2.  
 — Karl H. A., Arbm., Stormg. 1.  
 — Konrad J., Arbm., Vægterg. 1.  
 — Niels M., Arbm., Storeg. 46.  
 — Viggo S., Arbm., Vægterg. 12.  
 — Johannes C., Avlsbr., Mølleby. ☞86.  
 — Alf. A., fhv. Borgmester, Kirkestr. 2.  
 — P. L., Bygm., Brandinsp., Torveg. 26. ☞76.  
 — Arthur J. K., Cyklehdl., Aasen 20. ☞158.  
 — Herluf J., Cyklesmed, Hjortestr. 7. ☞273.  
 — Ove L., Dir., Stormg. 32. ☞189.  
 — Knud, Elektriker, Torvet 8.  
 — Agnes, Enkefrue, Storeg. 2.  
 — M. K., Enkefrue, Damg. 11.  
 — Karl K., Fisker, Hans Hermanns Gænge 3.  
 — Anna M., Frk., Bryggeristr. 27.

- Kofoed**, Anthonsine K., Frk., Grønneg. 29.  
 — Elbine, Frk., Aasen 77.  
 — Elisabeth, Frk., Paradisvej 1.  
 — Karoline C., Frk., Kildebakkestr. 13.  
 — Mathea A., Frk., Rønnevej. ☞133u.  
 — Thora, Frk., Stormg. 25.  
 — Ernst, Hotelejer, Hotel Nexø, Storeg. 11.  
 ☞26.  
 — Magnus P., pens. Lods, Hjortestr. 7.  
 — Ringhardt, Malerm., Brog. 18. ☞78.  
 — Knud A., Malersv., Ferskesøstr. 9.  
 — Johs. C., Metodistpræst, Smallegade 5. ☞194.  
 — J. M. G., Møllejer, Nymølle, Rønnevej. ☞13.  
 — J. Mathias, Postb., Aasen 16.  
 — Absalon L., Rentier, Kirkestr. 35. ☞3.  
 — Andreas, Rentier, Stormg. 16.  
 — Ane M., Rentrice, Munkeg. 18.  
 — Anna M., Rentrice, Frk., Nørreg. 8.  
 — Carl J., Rentier, Havneg. 42.  
 — Chr. Th., Rentier, Rønnevej.  
 — Emma A., Rentrice, Svaneg. 30.  
 — H. C., Rentier, Aasen 58.  
 — Hansine E., Rentrice, Gl. Postvej 29.  
 — Hans P., Rentier, Torveg. 19.  
 — J. P., Rentier, Storeg. 15.  
 — Laura M., Rentrice, Nørreg. 36.  
 — Marius A., Rentier, Havneg. 50.  
 — Marius P., Rentier, Grønneg. 8b.  
 — Mathilde, Rentrice, Havneg. 48.  
 — Agnes O., Servitrice, Frk., Nørreg. 29.  
 — Thorv. Fr., Snedkerm., Bredg. 8.  
 — Karl E., Snedkersv., Kildestr. 8.  
 — Marius A., Snedkersv., Ferskesøstr. 23.  
 — P. Vilh., Snedkersv., Ndr. Strandvej 37.  
 — Anthon K., Stenhugger, Bredg. 7.  
 — Anna J., Syerske, Nyg. 3.  
 — Dagmar, Syerske, Frk., Damg. 11.  
 — Henning A., Sømand, Vægterg. 1.  
**Kristensen**, Kristen, pens. Skoleinsp., Storeg. 29.  
 ☞123.  
 — Erik, Sparekassefuldm., Sdr. Strandvej 27.  
 ☞82.  
**Kristiansen**, K. A., Arbm., Aasen 29. ☞148.  
 — Alvin, Skræddersv., Kirkestr. 15.  
**Kristoffersen**, Einar Kristian M., Arbm.,  
 Kirkestr. 26.  
**Kruse**, Elisabeth, Enkefrue, Stormg. 18. ☞38.  
**Kure**, Margrethe, pens. Lærerinde, Havneg. 27.  
 — A., Skibsfører, Stenbrudsvej 11. ☞208.  
**LARSEN**, Andr., Arbm., Storeg. 48.  
 — H. Th., Arbm., Skolestr. 1.  
 — Herman J., Arbm., Brog. 31.  
 — Johannes M., Arbm., Munkeg. 20.  
 — K. Aage, Arbm., Aasen 71.  
 — Leo J., Arbm., Aasen 64.  
 — Ludvig K., Arbm., Sdr. Landevej 9.  
 — Martin A., Arbm., Stormg. 5.  
 — Nikolaj, Arbm., Rønnevej.  
 — Poul Kr., Arbm., Sdr. Landevej 17.  
 — Hans J. M., Avlsbr., Paradisvej 4.  
 — H. A. Johs., Baadebygger, Aasen 71.  
 — Hans J., Barberm., Brog. 4. ☞117.  
 — L. A., Best., Aasen 23. ☞51.  
 — Axel W., Brygm., Aasen 7.  
 — Hans A., Chauffør, Pilebrovej 2.  
 — Dorthea, Damefrisørinde, Brog. 27. ☞279.  
 — Elisabeth, Damefrisørinde, Brog. 27. ☞279.  
 — Andrea P., Enkefrue, Aasen 72.  
 — Anine K., Enkefrue, Havneg. 42.  
**Larsen**, Sophie C., Enkefrue, Nyg. 3.  
 — Elbine M., Eksp., Frk., Aasen 77.  
 — Anker K., Fiskehdl., Skolestr. 1.  
 — Chr. P., Fisker, Vægterg. 9.  
 — M. R., Frue, Aasen 79.  
 — Louise K. P., Frk., Lindestr. 10.  
 — Magna M. C., Frk., Kirkestr. 11.  
 — Karen M., Husbest., Frk., Hjørneg. 5.  
 — Ludv. J., Malerm., Brog. 8. ☞73.  
 — Alfred H. F., Politibetjent, Havneg. 56.  
 — Anders M. N., Rentier, Nyg. 6.  
 — Hans P., Rentier, Gl. Postvej 16.  
 — Ida K., Rentrice, Paradisvej 13.  
 — Jens P., Rentier, Nørreg. 56.  
 — Karl A., Rentier, Sdr. Strandvej 11.  
 — Ludvig K. P., Rentier, Hjørneg. 5.  
 — Marie C., Rentrice, Havneg. 38.  
 — Magnus J., Skibsbygm., Stenbrudsvej 5a.  
 ☞254.  
 — Aage P., Skomagerm., Storeg. 7. ☞209.  
 — Aksel P., Skomagerv., Svaneg. 19.  
 — Christian, Skræddersv., Aasen 33.  
 — Jens E., Slagtersv., Grønneg. 33.  
 — Knud A. M., Snedkersv., Grønneg. 23.  
 — Jens L., Stenhugger, Stenhuggerstr. 6.  
 — Karen E. K., Syerske, Frk., Grønneg. 23.  
 — Anthon, fhv. Sygekassekass., Storeg. 17.  
 — Hans F. A., Sømand, Pilebrovej 10.  
**Larche**, Marie K., Enkefrue, Sønderg. 15.  
**Lassen**, Harry N. V., Arbm., Kirkestr. 49. ☞268.  
 — Ingeborg M., Enkefrue, Nyboder 10.  
**Lau**, Oliva M., Købm., Aasen 10. ☞75.  
**Laugesen**, Elisabeth, Fodspecialist, Strandg. 15.  
**Lerche**, C. T., Lods, Sdr. Strandvej 29.  
 — T. M., Rentier, Svaneg. 8.  
**Lemvig**, Anias M., Arbm., Bryggeristr. 25.  
 — Karl M., Bagersv., Hjørneg. 17.  
**Lind**, Ernst F., Sømand, Storeg. 42.  
**Lindahl**, Kai, Cementstøber, Sdr. Landevej 21.  
 ☞124.  
 — C. A., Cementvarefabrikant, Sdr. Landevej 23.  
 ☞124.  
 — Andrea, Enkefrue, Nyboder 1.  
 — I. H., Murer, Nørreg. 14. ☞286.  
 — Jenny, Telefonist, Nyboder 1.  
**Ljungbeck**, Agnes E., Enkefrue, Mortensg. 3.  
**Londin**, Hans P., Fisker, Stenbrudsvej 14.  
**Lorentzen**, Karl, Arbm., Stormg. 7.  
**Lorenzen**, Oskar, Guldsmed, Storeg. 5. ☞100.  
**Low**, Sinius, Snedkersv., Grønneg. 14.  
**Lund**, Magda E., cand. pharm., Frk., Bredg. 22.  
 — Th., Fisker, Nørreg. 25.  
 — Niels M., pens. Lærer, Paradisvej 25.  
 — Carl T., Malerm., Aasen 25. ☞2.  
 — Niels C., Maskinm., Torveg. 16.  
 — Carl M., Møller, Bakkemøllen, Ibskervej.  
 — Anthon K., Rentier, Lindestr. 8.  
 — Børge C., Skræddersv., Aasen 5.  
 — Vald., Stenværksbest., Gunnely, Ndr. Strand-  
 vej 49. ☞219.  
 — Svend H., Sømand, Ndr. Strandvej 15.  
**Lundberg**, Astrid, Frk., Kirkestr. 10.  
**Lyster**, Johanne M., Frk., Havneg. 42.  
**Lærkesen**, Yngvor, Politifuldm., cand. jur.,  
 Munkeg. 10.  
**Løvgreen**, J., Installatør, Torveg. 6. ☞1.  
**MADSEN**, Karl Kr., Arbm., Nørreg. 12.  
 — Gudrun, cand. pharm., Storeg. 18.  
 — Andrea K., Enkefrue, Kirkestr. 16.



- Madsen**, Elise M., Enkefrue, Ndr. Strandvej 1c.  
 — Vilhelmine, Enkefrue, Stormg. 28.  
 — Gerda J., Frk., Brog. 17.  
 — Hansine K., Frk., Ferskesøstr. 5.  
 — Laurits, Fisker, Fiskerstr. 5.  
 — Sv. Aa., Hotelejer, Højskolehjemmet, Torvet 8.  
   ☞65.  
 — Georg P., Inkassator, Fiskerstr. 1.  
 — Asta, Jordemoder, Frue, Aasen 50. ☞156.  
 — Chr. Rye, Kontorist, Aasen 7.  
 — Oscar M. J., Lods, Nørreg. 24. ☞285.  
 — Hans M., Lærer og Kordegn, Storeg. 41.  
   ☞253.  
 — Karl L., Mekaniker, Sønderg. 18.  
 — A. Emil, Mælkehdl., Aasen 50. ☞156.  
 — Anna, Rentrice, Svaneg. 5.  
 — Mathea, Rentrice, Hjørneg. 9.  
 — Niels, Rentier, Mortensg. 5.  
 — Nielsine, Rentrice, Storeg. 28.  
 — Hans Jacob, Repr., Storeg. 26.  
 — Carl A., Reservebetjent, Torveg. 5.  
 — Knud, Reservebetjent, Torvet 8.  
 — Erik Flis, Slagtersv., Ferskesøstr. 10.  
 — Hans J., Telefonarb., Gl. Postvej 7.  
 — Manna Due, Viktualiehdl., Brog. 17. ☞147.  
**Malmgreen**, Lars M., Arbm., Aasen 17.  
**Marcher**, Ernst, Agent, Nørreg. 33. ☞304.  
 — Harry J., Agent, Damg. 1. ☞62.  
 — Gunnar M. P., Best., Gl. Postvej 29.  
 — Hansine K., Enkefrue, Torveg. 14.  
 — Marie E., Enkefrue, Ndr. Strandvej 7.  
 — R. Karoline K., Enkefrue, Aasen 35.  
 — Sidse E., Enkefrue, Lindestr. 3.  
 — Andr. P., Fisker, Ndr. Strandvej 35.  
 — Knud, Fisker, Ndr. Strandvej 35.  
 — Hans A., Hønseriejer, Pilebrovej 15. ☞292.  
 — Magnus C., Kusk, Torveg. 11.  
 — Ole K., Rentier, Sønderg. 8.  
 — Ludolph W., Revisor, Munkeg. 1.  
 — Jens A. A., fhv. Sparekassedir., Ndr. Strandvej 27.  
 — Konrad P., Snedkersv., Aasen 35.  
 — C. A., Vognm., Aasen 49. ☞58.  
 — Herman K., Vognm., Munkeg. 16. ☞62.  
**Marchmann**, Dagny, Defektrice, Svaneg. 6.  
 — Martha, Frk., Svaneg. 6.  
**Markmann**, Karen A., Modehdl., Storeg. 16.  
 — Kristian A., Rentier, Mølleby 1.  
**Markussen**, Otto E., Disponent, Brog. 9.  
 — Hans P., Repr., Damg. 4. ☞77.  
**Marx**, Egon, Fisker, Søborgstr. 2.  
 — Oskar S., Fisker, Ferskesøstr. 12.  
 — Adam S., Rentier, Ferskesøstr. 14.  
**Mathiesen**, Otto, Rentier, Damg. 7.  
**Matthiasson**, Steingrimur, Læge, Ndr. Strandvej 29. ☞184.  
**Michelsen**, Ove L. E., Urmager, Havneg. 25.  
**Mikkelsen**, Juliane K., Enkefrue, Munkeg. 3.  
 — Rudolf, Fabriksbest., Kildestr. 16.  
 — Kristian M., Snedkersv., Torveg. 8. ☞288.  
**Mogensen**, Harald A., Arbm., Avisbrugervej 8.  
 — Herman N., Købm., Aasen 2. ☞98.  
 — Anthon, Mølleer, Stenbrudsmøllen. ☞14.  
 — Børge, Postb., Kirkestr. 20.  
 — Louis H., Smedesv., Aasen 47.  
 — Marcus A., Snedkersv., Mosevej.  
 — Knud J., Toldbetjent, Gl. Postvej 2.  
**Mortensen**, Carl L., Bogh., Nørreg. 31.  
 — Elna, Enkefrue, Kildestr. 14.  
 — Jensine A., Enkefrue, Kildebakkestr. 4.  
**Mortensen**, Emil K., Foderm., Mølleby 1.  
 — N. Chr., Kalkværksarb., Jydegænge 10.  
 — Henry J., Møllersv., Munkeg. 11. ☞295.  
 — Chr. A., Vognm., Gl. Postvej 14. ☞238.  
**Mouritzen**, Mathea, Kommunekass., Kirkestr. 24.  
**Munch**, Arne K., Arbm., Aasen 57.  
 — Carl H., Arbm., Ferskesøstr. 9.  
 — Jens A., Arbm., Damg. 2.  
 — Magnus, Arbm., Mortensg. 7.  
 — Alfred E., Avlsbr., Brog. 26. ☞293.  
 — Einar, Avlsbr., Nexø Udmark.  
 — Lars F., Avlsbr., Nexø Udmark.  
 — Lars Fr., Avlsbr., Højbo, Højbovej.  
 — M. Johs. K., Dir., Aasen 19. ☞28.  
 — Amanda, Enkefrue, Brog. 35.  
 — Dine M., Enkefrue, Fiskerstr. 5.  
 — Johanne, Frk., Grønneg. 27.  
 — Petra, Frk., Brog. 6.  
 — Johanne, Husbest., Frk., Bredg. 12.  
 — Hans P., Købm., Strandg. 13. ☞46—146,  
   priv. 246.  
 — Kristine, Købm., Strandg. 15. ☞46.  
 — Hans A., Lagerforv., Ibskervej. ☞289.  
 — Axel, Malersv., Sønderg. 4.  
 — Helmer D., Malersv., Damg. 6.  
 — Agnes J., Massøse, Aasen 52. ☞129.  
 — Lars O. V., Postb., Ferskesøstr. 8.  
 — Jochum, Rentier, Sønderg. 6.  
 — Karen K., Rentrice, Nørreg. 7.  
 — Nicolaj A., Rentier, Hjørneg. 10.  
 — Petra A. K., Rentrice, Frk., Bredg. 19.  
 — Rasmus, C., Revisor, Bredg. 12. ☞141.  
 — Edv. D., Smedesv., Stormg. 4.  
 — Herman D., Skomagerm., Bredg. 24.  
 — Aage F., Skrædderm., Brog. 13. ☞149.  
 — Herman, Skrædderm., Torveg. 32. ☞101.  
 — Vagn, Skræddersv., Ferskesøstr. 9.  
**Munck**, Svend Aa., Landsretssagf., cand. jur.,  
   Sdr. Landevej 31. ☞10—305.  
**Munk**, Bodil S., Pensionatsejer, Havneg. 14.  
   ☞118.  
**Myhre**, Karen, Enkefrue, Havneg. 42.  
 — Frederik N., Kontrolass., Fiskerstr. 4.  
 — Karl M., Snedkersv., Fiskerstr. 4.  
**Mølgaard**, P. A., Dyrslæge, Torveg. 21. ☞5.  
**Møller**, Niels A., Cyklehdl., Aasen 13. ☞30.  
 — Karl L., Dykker, Stenly, Stenbrudsvej 25.  
 — Emil T., Graver, Kirkestr. 37. ☞216.  
 — Hans A., Rentier, Havneg. 23.  
 — Th. P., Rentier, Sønderg. 21.  
 — Hans M., Silderøger, Højbovej.  
 — Ludvig A. T., Snedkerm., Brog. 19. ☞74.  
 — Axel, Snedkersv., Kildestr. 7.  
 — Anthonie K., Syerske, Havneg. 20.  
 — Mildrid B., Sygeplejerske, Frk., Brog. 19.  
**de NEERGAARD**, Christoffer, Hotelejer,  
   Torveg. 5. ☞45.  
**Nielsen**, Aksel, Arbm., Kirkestr. 49.  
 — Carl Charles, Arbm., Stormg. 21.  
 — Henry, Arbm., Paradisvej 7.  
 — Johs., Arbm., Piledamstr. 1.  
 — Leo, Arbm., Mægænget 1.  
 — Viggo F., Arbm., Bryggeristr. 21.  
 — Kaj, Chauffør, Nørreg. 45.  
 — Svend B., Chauffør, Havneg. 16.  
 — Elvira, Enkefrue, Brog. 41.  
 — Fanny K., Enkefrue, Nome, Rønnevej. ☞154.  
 — Olivia, Enkefrue, Ibskervej.  
 — Sanna M., Enkefrue, Kildestr. 18.

Nielsen, Sara E., Enkefrue, Brog. 24a.  
 — Johannes A., Fisker, Julestuen 4.  
 — Ludvig A., Fisker, Svaneg. 26b.  
 — Anna, Frk., Jydegænget 6.  
 — Anine, Frk., Mortensg. 7.  
 — Kirstine, Frk., Havneg. 42.  
 — Karl J. M. M., Kok, Havneg. 3.  
 — Johs., Kommuneass., Torvet 8.  
 — Villy F., Kontorass., Torvet 3.  
 — Ellen Sonne, pens. Lærerinde, Storeg. 30.  
 — Marie H. K., pens. Lærerinde, Landlyst, Rønnevej.  
 — August M., Maskinm., Kildestr. 4.  
 — Karl E., Malerm., Vægterg. 11.  
 — Niels A. M., Murer, Kildestr. 6.  
 — Kristian P., pens. Portør, Kirkestr. 1.  
 — Martin C. A., pens. Postb., Sdr. Strandvej 17.  
 — Axel A., Rentier, Hjørneg. 11.  
 — Hansine K. K., Rentrice, Mortensg. 4.  
 — H. Andreas, Rentier, Aasen 51.  
 — Margrethe K., Rentrice, Nørreg. 37.  
 — Karl A., Savskærer, Søborgstr. 4. ☞248.  
 — Frede Søndergaard, Skibsfører, Stenbrudsvej 16. ☞283.  
 — Valter Sonne, Slagtersv., Gl. Postvej 3.  
 — Axel, Snedkersv., Stormg. 8.  
 — Gotfred, Smedesv., Svaneg. 17.  
 — Ingvard, Smedesv., Torvet 8.  
 — Niels C., Smedesv., Nørreg. 45.  
 — Jenny D., Syerske, Sdr. Strandvej 17.  
 — Ingeborg M., Telefonistinde, Sdr. Strandvej 17.  
 — Kristoffer V., Tømrersv., Damg. 16.  
 — A. E. Will, Vaskeriejer, Kirkestr. 19. ☞237.  
 — Anna M. Søndergaard, Vaskeriejer, Munkeg. 25.  
 — Rudolf, Vognm., Ferskesøstr. 24. ☞231.  
 Nimb, Herman J. J., Murersv., Aasen 63.  
 Nordahn, Jean N. A. A., Gaardskarl, Grønneg. 11.  
 — Karl A., Rentier, Grønneg. 13.

**OLSEN**, Alfred T., Arbm., Aasen 74.  
 — Jens M., Arbm., Piledamsstr. 3.  
 — Harald, Bagerv., Torvet 8.  
 — Ejner J., Chauffør, Sønderg. 19.  
 — Einer S., Chauffør, Ferskesøstr. 16.  
 — Johs., Dommer, Nørreg. 5. ☞39.  
 — M. E., Enkefrue, Ndr. Strandvej 31.  
 — Karna, Enkefrue, Svaneg. 28.  
 — Vilhelmine, Enkefrue, Svaneg. 4.  
 — Aksel J., Fisker, Grønneg. 25. ☞265.  
 — Jens Chr., Fisker, Pilebrovej 5.  
 — Svend Aage, Fisker, Havneg. 4.  
 — Thea L., Frk., Brog. 37.  
 — Johs., Gasværksarb., Søfryd, Ndr. Strandvej 55.  
 — Lars M., Høseriejer, Rønnevej. ☞133v.  
 — Lloyd V., Høseriejer, Rønnevej.  
 — Poul A., Købm., Grønneg. 30. ☞151.  
 — Axel J., Murersv., Havneg. 52.  
 — Børge H. M., Murersv., Piledamstr. 1.  
 — Anne K., Rentrice, Havneg. 21.  
 — Julie K. J., Rentrice, Nørreg. 26.  
 — O. Kristian, Rentier, Havneg. 42.  
 — Anders S., Skræddersv., Sønderg. 1.  
 — Otto Johs., Skræddersv., Paradisvej 1.  
 — Richard S., Snedkersv., Aasen 20.  
 — Else, Syerske, Nørreg. 40.  
 — Karen E. F., Syerske, Vægterg. 17.  
 — Martha V., Sygeplejerske, Smedeg. 6. ☞179.  
 — Aksel Herman K., Søfyrbøder, Hans Hermans Gænge.

Olsen, Karl V., Uddeler, Toldbodvej 3.  
 Ottesen, Elith S. W., Toldforv., Strandg. 17. ☞32.  
**PAVE**, Anders, Reservebetjent, Torveg. 8.  
**Pedersen**, Anna M., Arbejderske, Storeg. 44.  
 — Alfred V., Arbm., Bredg. 14.  
 — Andreas, Arbm., Vangegegnerrhuset, Rønnevej.  
 — Andreas K., Arbm., Mølleby 8.  
 — Arnold K., Arbm., Kirkestr. 13.  
 — Axel K. S., Arbm., Kirkestr. 3.  
 — Ernst O. H., Arbm., Kildebakkestr. 3.  
 — Hans Chr., Arbm., Aasen 36. ☞244.  
 — Henry P. A., Arbm., Mølleby 8.  
 — Janus M., Arbm., Havneg. 15.  
 — Johannes, Arbm., Grønneg. 9.  
 — Kaj H., Arbm., Havneg. 17.  
 — J. Marinus, Arbm., Grønneg. 15.  
 — Otto P., Arbm., Mølleby 4.  
 — A. M., Avlsbr., Vanggaard, Rønnevej. ☞251.  
 — K. C., Avlsbr., Stormg.  
 — Chr., Bagerm., Aasen 12. ☞170.  
 — Georg N., fhv. Bagerm., Sønderg. 12.  
 — Jens C., Best., Torvet 2. ☞15.  
 — Kristine M., Bestyrerinde, Nørreg. 3. ☞210.  
 — Vita, Broderihdl., Frk., Brog. 20. ☞110.  
 — Ejnar, Chauffør, Vægterg. 15.  
 — Anna, Enkefrue, Bredg. 2.  
 — A. V. L., Enkefrue, Grønneg. 24.  
 — Esther M., Enkefrue, Storeg. 32.  
 — Hansine K., Enkefrue, Grønneg. 10.  
 — Julie P., Enkefrue, Kirkestr. 21.  
 — Mathea H., Enkefrue, Brog. 39.  
 — Martine, Enkefrue, Storeg. 7.  
 — Gunnar H., Fiskehdl., Kirkestr. 3.  
 — Hans T., Fisker, Ndr. Strandvej 25.  
 — Jens A., Fisker, Storeg. 42.  
 — Karl K., Fisker, Nørreg. 23.  
 — Niels J., Fisker, Hjørneg. 6.  
 — Betty, Frk., Havneg. 36.  
 — Jens Edv., Gartner, Ferskesøstr. 1.  
 — Peter S., Klædefabrikant, Storeg. 35.  
 — Axel A., Kusk, Sdr. Landevej 7.  
 — Alfr. Hammer, Købm., Brog. 12. ☞16.  
 — Aksel T., Landpostb., Damg. 15.  
 — Knud, Landpostb., Kildestr. 11.  
 — Ejner A., Læge, Brog. 1. ☞8.  
 — Viggo, Mejeribest., Nørreg. 19. ☞89.  
 — Aage A. H., Murersv., Jydegænget 1.  
 — Oluf T., Murersv., Nørreg. 9.  
 — Kristian M. V., Overbetjent, Havneg. 68.  
 — Viktor N., Pakhusform., Stormg. 3.  
 — Ejner Koføed, Rentier, Mosevej.  
 — Janus P., Rentier, Aasen 37.  
 — Karl J., Rentier, Pilebrovej 17.  
 — Otto M., Rentier, Brog. 10.  
 — Aage Th., Sadelmagerm., Storeg. 34. ☞257.  
 — Edith, Servitric, Torvet 8.  
 — Ove F., Skibstømrer, Nørreg. 9.  
 — Svend Aa., Skræddersv., Storeg. 11.  
 — Chr., Smedem., Fiskerstr. 1.  
 — Kai E., Snedkersv., Ndr. Strandvej 23.  
 — Laur. K. A., Snedkersv., Aasen 55.  
 — Peter A., Tømrersv., Ndr. Strandvej 53.  
 — Alfred P., Vognm., Smalleg. 9. ☞52.  
 — Johs. P., Vognm., Aasen 47.  
 — Niels M., Vognm., Aasen 60. ☞96.  
**Petersen**, Carl Martin, Best., Nørreg. 30. ☞263.  
 — Ingvard C., Bogtrykker, Aasen 26. ☞256.  
 — Svend Aage, Dampskibsekspektor, Ndr. Strandvej 1b. ☞49.

- Petersen, Ingeborg, Kolletrice, Frk., Bredg. 26. ☞114.
- Kristian I., Kommiss, Kirkestr. 17.
- Astrid E., Kunststopperske, Frue, Havneg. 18.
- Agnes, Rentrice, Ndr. Strandvej 31.
- Thorvald A., Rentier, Havneg. 54.
- L. M. V., Slagterm., Frue, Aasen 6. ☞57.
- K. Th., Stationsforst., Løjtn., Jernbanest., Sdr. Strandvej. ☞29.
- Hans C. A., Pedel, Hjørneg. 2.
- Persson, John, Arbm., Gl. Postvej 12.
- Pihl, Hansine A., Enkefrue, Stormg. 11.
- Karen E., Enkefrue, Brog. 10.
- Karoline K., Enkefrue, Gl. Postvej 18.
- Marie K., Enkefrue, Ferskesøstr. 13.
- Villy F. A., Fisker, Stenbrudsvej 10.
- Karla H. K., Frk., Gl. Postvej 41.
- Laura M. M., Frk., Ferskesøstr. 13.
- Otto J., Gasværksarb., Sønderg. 25.
- Hansine, Kontorist, Svaneg. 24b.
- Carl Chr., Rentier, Munkeg. 23.
- Hansine K., Rentrice, Mortensg. 2.
- Karl A., Rentier, Gl. Postvej 41.
- Marie D., Rentrice, Kirkestr. 14.
- Kristian J., Savskærer, Møllebø 2. ☞116.
- Aug. P., Snedker og Købm., Kildestr. 2. ☞107.
- Hans, Snedkersv., Gaasetorvet 4.
- Marie, Telefonistinde, Mortensg. 16.
- Jens C., Æggpakker, Stormg. 6.
- Plum, C. P., Arbm., Søborgstr. 8.
- Poulsen, J. Margrethe P., Enkefrue, Mortensg. 1.
- Ejnar, Fisker, Sdr. Landevej 17.
- Inga M. Fossum, Lærerinde, Brog. 2.
- Hans E., Smedem., Nørreg. 46. ☞70.
- L. P., Skomagerm., Aasen 17.
- Ruth, Syerske, Frk., Aasen 5.
- QVIST, P. H. S., Bankbogb., Damg. 12. ☞44.
- Qvistgaard, J. E. M., Frk., Nørreg. 38.
- RASCH, Hans A. H., Revisor, Munkeg. 2. ☞303.
- Rasmussen, Hans P., Arbm., Aasen 79.
- Ingolf V., Arbm., Fiskerstr. 5.
- Jens J., Arbm., Kirkestr. 8.
- Josefine, Arbejderske, Stormg. 27.
- Kristian J., fhv. Avlsbr., Nyboder 6.
- K. M., Enkefrue, Havneg. 42.
- Karl K., Fisker, Svaneg. 23.
- Svend Ove, Fisker, Aasen 42.
- E. P. Breckling, Ing., Torveg. 13.
- Oscar V. L., Malersv., Aasen 72.
- Anders, Rentier, Havneg. 24.
- Laur P., Rentier, Sdr. Landevej 1.
- Ove, Reservebetjent, Havneg. 16.
- Karl P., Smedem., Brog. 7. ☞160.
- Laurits A., Snedkersv., Kildestr. 18.
- Cecilie J., Syerske, Havneg. 24.
- Hans P., Vognm., Kalkbrænderivej. ☞228.
- Riis, Hans P., Rentier, Sdr. Landevej 15.
- Hedvig E., Sygeplejerske, Stenbrudsvej 23.
- Rohmann, Karl, Avlsbr., Stormg. 14.
- Otto, Maalerkontrollør, Bredg. 9.
- Janus P. H., Rentier, Havneg. 58.
- Roskvist, Niels M., Arbm., Kildestr. 18.
- Rosquist, Johs., Arbm., Avlsbrugervej 18.
- Rømer, Petra, Fodspecialist, Frue, Kildestr. 13. ☞153.
- Rønning, J. D., Kreaturhdl., Smedeg. 4. ☞294.
- Rønne, Carl A., pens. Lærer, Torveg. 9.
- SANDELL, Hanne C., Rentrice, Damg. 7.
- Sassersen, Oluf A. K., Banearb., Sdr. Strandvej 5.
- Schou, Hans P., Arbm., Sdr. Strandvej 3.
- P. Wilh., Best., Havneg. 2. ☞213.
- Svend A., Chauffør, Grønneg. 17.
- Jens Christian, Form., Hans Hermans Gænge 7.
- Herman J., Lærer, cand. mag., Damg. 16.
- Carl G. C., Rentier, Smalleg. 10.
- Marie S., Rentrice, Smalleg. 10.
- Herman P., Vognm., Kildestr. 1. ☞196.
- Schow, Peter M., Rentier, Hjørneg. 8.
- Sejersen, Anine, Enkefrue, Julestuen 3.
- Simonsen, Gertrud, Enkefrue, Havneg. 42.
- Sjøberg, Svend, Barbersv., Nørreg. 74.
- S. J., Rentier, Havneg. 39.
- Aage, Sadelmager, Havneg. 16.
- Skibsted, A. V. de Fine, Kommis, Damg. 9.
- Skov, Olaf, Avlsbr., Nexø Udmark.
- A. S., Husholdningslærerinde, Frk., Gl. Postvej 45.
- Hans J., Rentier, Havneg. 37.
- Otto P., Rentier, Gl. Postvej 45.
- Skovgaard, Juliane, Enkefrue, Smalleg. 1.
- Asta H., Eksp., Frk., Aasen 18.
- Aksel, Købm., Torveg. 18. ☞235.
- Smidt, Elmer K. J., Arbm., Kirkestr. 7.
- Karoline Kristine, Enkefrue, Kirkestr. 7.
- Sode, Peter W., Bryggeriejer, Storeg. 20. ☞47.
- Laurits H., Købm., Nørreg. 28. ☞43.
- C. P. Martin, Stenbilledhugger, Ibskervej.
- Sommer, Hermantine, Rentrice, Stormg. 10.
- J. Kristian, Rentier, Bryggeristr. 17.
- Katrine J. K., Rentrice, Mosevej.
- Sonne, Karl E., Chauffør, Aasen 44.
- Sofus J. C., Købm., Torveg. 3. ☞281.
- J. Peter, Malersv., Hans Hermans Gænge 5.
- Janus P., Murer, Svaneg. 2. ☞97.
- Dorthea O. E., Rentrice, Storeg. 24.
- Karoline S., Rentrice, Torveg. 12. ☞198.
- Marie, Rentrice, Strandg. 11.
- Johs. J., Snedkerm., Stenhuggerstr. 1.
- Hans A., Snedkersv., Aasen 40.
- Knud, Snedkersv., Stenbrudsvej 9.
- Hans P., Vognm., Lindestr. 3. ☞223.
- Sonne-Hansen, O., Disponent, Aasen 30.
- Hansine J., Købm., Enkefrue, Torvet 11. ☞31.
- Sorth, Johs., Møbelfabrikant, Paradisvej 25. ☞Privat 211, Fabrik 155.
- Stange, M., Enkefrue, Nørreg. 2.
- Stchelkunoff, Ivan, pens. Adjunkt, Nørreg. 38. ☞261.
- Elsa, Lærerinde, Nørreg. 38. ☞261.
- Svarth, Konrad A., Fisker, Havneg. 9.
- Svendsen, Alfred T., Arbm., Aasen 73.
- Hans J., Arbm., Pilebrovej 11.
- Bertha M. D., Enkefrue, Havneg. 42.
- Ingeborg C., Enkefrue, Damg. 26.
- Marie M., Enkefrue, Kirkestr. 23.
- J. Chr., Fabrikant, Brog. 22. ☞Privat 136, Fabrik 145.
- Harald, Mekaniker, Nørreg. 20.
- Hans P., Sadelmagerm., Aasen 15. ☞127.
- Holger A., Sadelmagersv., Damg. 17. ☞236.
- Kaj E., Snedkersv., Damg. 13.
- Ernst W., Telefonarb., Havneg. 17.
- Suhr, Hansine, Enkefrue, Aasen 21.
- Sørensen, Søren R., Arbm., Ndr. Strandvej 3.
- Harald R., Biografdir., Toldbodvej 1. ☞90.
- P. Wolff, Politibetjent, Gl. Postvej 19.
- Henrik V., Rentier, Stormg. 17.

Sørensen, Jens L., Rentier, Paradisvej 11.  
 — Selma, Rentrice, Aasen 54.  
 — Fritz Aa., Reservetjent, Torveg. 5.  
 — Albert K., Sparekassefuldm., Nørreg. 6. ☞278.

**TERKILDSEN**, Anine K., Rentrice, Aasen 68.  
**Thomassen**, Mathilde, Off. i Fr. Hær, Storeg. 22.  
**Thomsen**, Anna, Enkefrue, Sønderg. 22.  
 — Karl C., Præst, Sdr. Landevej 23.  
**Thorsen**, Vilh., Gartner, Storeg. 14. ☞109.  
 — Svend A., Mekaniker, Storeg. 11.  
**Thunberg**, Niels M., Garveriejer, Sdr. Strandv. 21.  
 ☞242.  
 — Karl H. E., Garversv., Sdr. Strandvej 21.  
 — Jeppe, Rentier, Lindestr. 6.  
**Toft**, Freja A., Enkefrue, Munkeg. 8.  
**Tranberg**, Johs., Snedker, Smalleg. 9.

**VAHLGREN**, Poul J., Fisker, Paradisvej 6.  
**Vandahl**, Maurits P., Rentier, Hjørtestr. 9.  
**Vest**, Andreas A., Rentier, Havneg. 50.  
**Vesth**, Henry A., Elektriker, Nyboder 4.  
**Vestergaard**, C., Syerske, Frk., Aasen 5.  
**Vibe**, Kristian S., Rentier, Munkeg. 21.  
**Viborg**, Carl R., Stenhugger, Gl. Postvej 10.

**Vimpel**, Dagmar, Frue, Nørreg. 29.  
**WESTERGAARD**, Jørgen, Bankdir., Storeg. 36.  
 ☞166.  
**Westh**, Asta, Enkefrue, Ferskesøstr. 28.  
 — Karen, Eksp., Frk., Bryggeristr. 16.  
 — Hermandine, Frk., Aasen 58.  
 — Petra C., Frk., Nyg. 8.  
 — Otto, Gasværksbest., Ferskesøstr. 7.  
 — Martin T., Havnevagt, Ndr. Strandvej 23.  
 — Kathrine, Kalkbrænderiejer, Kalkbrænderivej.  
 ☞61.  
 — Clara Møller, Lærerinde, Nørreg. 70.  
 — Amalie, Rentrice, Damg. 5.  
 — Juline K., Rentrice, Ndr. Strandvej 23.  
 — Martha K., Rentrice, Bryggeristr. 16.  
 — Kristian M., Skrådderm., Lindestr. 3.  
 — Karl M., Snedkersv., Lindestr. 2.  
 — Karl W., Søfyrbøder, Vægterg. 2.  
 — H. M., Vognm., Vægterg. 2.  
 — O. H., Vognm., Vægterg. 2. ☞234.  
**Wichmann**, J. L., Sagf., Storeg. 13. ☞139.  
**Wibe**, Karen P., Husbest., Munkeg. 12.  
**Winsløv**, Christian, Fisker, Sdr. Strandvej 1.  
**Wolffsen**, Anine K., Enkefrue, Havneg. 42.  
**Wulff**, Martha, Husholdningslærerinde, Storeg. 18.

## Personregister for Nyker Sogn.

\***AARENSTRUP**, Carl, Arbm., 13. Slg. Pc., Vandværkshuset.

**Abrahamsen**, Edv., Arbm., Sorthat. (70d) 5,0-0,6.  
 ☞Aaby.

\***Agregaard**, Jens, Arbm., Jørgens Minde. (8g).  
 — \*N., Arbm., Kaptejnehus, Sorthat. ☞Aaby.

**Almegaard**, A., Gdr., Hallegd., 6. Slg. (12a)  
 31,1-32,0-18,4.

**Ambrosen**, Knud, Restauratør, Vandmøllen. (74).  
 1,4-20,0-2,2. ☞Aaby. ☞R. 680u.

**Ancher**, Oluf, Avlsbr., Bakkely, Kyndegd. Pc.  
 (2m) 4,7-12,5-5,0. ☞Aaby.

— Martin, Gartner, Sorthat. (30e) 11,3-14,8-5,5.  
 ☞Aaby. ☞H. 112x.

— \*Poul, Gartner, Sorthat. ☞112x.

**Andersen**, Anker A., Arbm., Byen. (40u) 5,3-0,4.  
 — Edm., Arbm., Sorthat. (68q) 5,0-0,4. ☞Aaby.

— \*Harald, Arbm., Krydset. (80d).

— \*Svend, Arbm., Sorthat. ☞Aaby.

— Franz P., Hmd., 2. Vdg. Pc. (36f) 1,3-5,5-1,0.  
 — Anthon, Hønseriejer, Sorthat. (32g) 0,6-4,0-0,5. ☞Aaby.

— Engeline, Enkefrue, Restauratør, Skovly Traktørsted. (76b) 1,9-26,0-3,7. ☞Aaby.  
 ☞R. 680y.

— Mathea, Enkefrue, Krydset, 15. og 16. Slg. Pc. (80d) 3,8-0,2.

— \*Erik, Mejerist, Sorthat. (68f) 5,0-0,6. ☞Aaby.

— \*Axel, Slagtersv., Sursænkevej.

— Sv. Ove, Snedkersv., Byen. (40x) 5,7-0,5.

— Charles, Stenarb., Sorthat. (32l) 5,0-0,5.  
 ☞Aaby.

— N. Anthon, Vejmand, Hedebo, Udmarken. (82bm) 2,9-7,5-1,4. ☞Aarsb. ☞Kl. 127y.

**Andreasen**, Johs., Hmd., Blykobbe Pc. (1d)

2,7-9,0-3,0.

**Anker**, Carl, Rentier, 14. Slg. Pc. (20h) 8,5-1,2.  
**Arnoldus**, Agnes, Gdr., Højegd., 7. Vdg. (41) 18,7-32,0-16,2. ☞Aaby. ☞51y.

**Athle**, Carl, Arbm., Sorthat. (68n) 6,0-0,6.  
 ☞Aaby.

\***BAGER**, Andr., Arbm., Kyndegd. Pc. (2g).

— Kaj, Arbm., Kyndegd. Pc. (2g) 1,7-5,0-2,0.

— Math., Avlsbr., Vellensgd. Pc. (3d) 3,1-9,0-3,0.

**Bech**, C. P., Rentier, 14. Slg. Pc. (20ac) 6,5-1,0.

\***Beyer**, Carl, Postb., Vellensgd.

**Bidstrup**, Axel, Arbm., Granly, Sorthat. (71d) 4,0-0,6. ☞Aaby.

— H. A., Arbm., Sorthat. (32m) 3,4-0,4. ☞Aaby.

— H. Bohn, Avlsbr., Yppernelund, Kyndegd. Pc. (2f) 6,9-18,5-7,0. ☞84x.

— \*Louis, Mejeribest., Nyker Mejeri. ☞9.

**Boesen**, Arne, Mejerist, Villa Thalia, 5.—6. Vdg. Pc. (39ar) 11,0-1,4.

\***Bonke**, Carl, Rentier, Solvang, Vallemark.

**Borgen**, Knud, Avlsbr., Egely, 13. Slg. Pc. (19g) 5,6-14,5-5,7.

**Boss**, Svend Aage, Arbm., Granly, Udmarken. (82bø) 5,5-0,6. ☞Aarsb.

**CARLSEN**, Carl, Arbm., 1. Vdg. Gr. (35g) 4,5-0,7.

— Fritz, Arbm., Gryet, 26. Slg. Pc. (32n) 5,0-0,2. ☞Aaby.

— Svend Aage, Arbm., Udmarken. (82cg) 5,5-0,3. ☞Aarsb.

— \*Bernt E., Møllersv., Nyker Elektricitetsværk, Byen. ☞71.

\***Christensen**, Helene Margrethe, Lærerinde,

Ø. Skole, Vellensgd. Pc. (3r).

— Chr., Mølleer, Yppernemølle. (6) 3,2-25,0-3,0. ☞13.

Christiansen, Hans P., Avlsbr., Solvang, Valle-  
mark. (63a) 12,3-25,0-11,1.  
— Th., Avlsbr., Pihlsminde, Kyndegd. Pc. (2d)  
4,2-11,5-4,5.  
— Poul, Gdr., Nygd., Kyndegd. Pc. (2i) 31,4-45,0-  
31,2. ☞46u.  
— Andr., Hmd., 3. Slg. Pc. (9h) 3,7-10,0-3,4.  
Christoffersen, Astrid, Enkefrue, Byen. (20s).  
9,0-1,7.  
Clausen, Chr. J., Avlsbr., Sorthat, 25. Slg. Pc.  
(70a) 7,9-9,0-4,2. ☞Aaby.  
— Vald. Landpostb., Kirkemarken. (80t) 6,0-0,3.  
\*Clemensen, Vald., Arbm., Nørregd.

DAHL, Axel, Arbm., 2. Slg. Pc. (8h) 3,0-0,2.  
Dam, A. Johs., Avlsbr., Solbakke, 11. Slg. Pc.  
(17h) 6,7-14,0-6,7.

\*Didriksen, Thor, Rentier, Kirkemarken.

ELLEBY, Hans P., Avlsbr., Vejly, 25. Slg. Pc.  
(31c) 2,9-8,5-3,0.  
— Peter, Avlsbr., Ellesminde, 10. Vdg. Pc. (44b)  
3,8-10,0-3,8.  
Engell, H. A., Gdr., Møllegd., 8. Vdg. (42a) 21,5-  
45,0-23,2. ☞27.  
Erlandsen, Holger, Avlsbr., Vellensbo, Vellensgd.  
Pc. (3aq) 8,6-17,3-8,7.  
\*Espersen, Hans, Arbm., 22. Slg. Pc. ☞Aaby.  
— Henry, Arbm., 25. Slg. Pc. (31b) 0,6-5,0-0,6.  
☞Aaby.  
— Kristine, Enkefrue, 28. Slg. Gr. (34e) 0,8-2,5-  
0,8. ☞Aaby.  
— Axel Th., Smedesv., Bøgely, Udmarken.  
(82cd) 5,5-0,5. ☞Aarsb.

FALCK, Axel, Smedem., 9. Vdg. Pc. (43e) 0,5-  
7,0-0,6. ☞48.

Foldager, Chr. P., Mejerist, Kyndegd. Pc. (2h)  
2,0-0,3.

Frigaard, Poul, Gdr., Frigid., 8. Slg. og 4. Vdg.  
(38a) 43,2-57,0-38,2. ☞2.

Funch, Carl, Avlsbr., 20. Slg. Pc. (26b) 3,1-9,5-3,0.  
— H., Avlsbr., Rodholm, 13. Slg. Pc. (19k)  
5,5-14,0-5,1.

— \*Knud, Best., Holmegd. ☞Aaby. ☞41x.

GREEN, Erland, Arbm., Kirkemarken. (80ar)

\*HAAGENSEN, Sofus V., Arbm., Vellensgd. Pc.  
(3y).

Hald, Ejner, Avlsbr., Vellensgd. Pc. (3g) 4,2-11,0-  
3,8. ☞45.

\*Hansen, Chr., Arbm., Vandmøllen. ☞Aaby.  
— Herman, Arbm., Udmarken. (82cf) 5,0-0,4.  
☞Aarsb.

— \*Niels P., Arbm., Skovgd., 28. Slg. ☞Aaby.  
— Otto, Arbm., Stinesly, 5.—6. Vdg. Pc. (39æ)  
4,0-0,3.

— \*Peder, Arbm., Vandværkshuset, 13. Slg. Pc.  
— \*Peter Johan, Arbm., Vejly.

— Ulrik E., Arbm., Sorthat. (24b) 5,0-0,4.  
☞Aaby.

— Hans E., Avlsbr., Landlyst, 11. Vdg. Pc. (45g)  
7,0-15,0-8,3.

— Jens P., Avlsbr., Yppernevang, 9. Vdg. Pc.  
(43d) 7,7-14,5-5,0.

— Kaj, Avlsbr., Hvide Enge, Udmarken. (82a)  
15,0-15,0-6,3. ☞Aarsb.

— Svend Aage, Avlsbr., Eriksholm, Udmarken.  
(82b) 19,2-17,0-7,0. ☞Aarsb.

Hansen, Viggo, Avlsbr., Skovsminde, 19. Slg. Pc.  
(25c) 3,6-8,8-3,0.

— \*Tage, Foderm., Tornegd. Hus. ☞Aaby.

— Kristine, Frk., 7. Slg. Pc. (13c) 3,0-0,2.

— Axel, Gdr., Bækkegd., 17. Slg. (23a) 21,6-31,0-  
20,0. ☞20u.

— Gunnar, Gdr., Brogd., 3. Slg. (9a) 56,7-76,0-  
42,6. ☞4x.

— H. P., Gdr., Søndregd., 12. Slg. (18a) 40,3-  
65,0-37,8. ☞39.

— Jens P. Schou, Handelsgartner, Vellensgd. Pc.  
(3at) 1,3-15,0-1,4. ☞69.

— Hans Anker, Husejer, Villa Mæby. (36i) 7,5-0,6.

— Anton V., Købm., Byen. (3ab) 13,0-2,2. ☞38.

— \*Emil, Plantør, Bolsterbjerg, Udmarken. (Del  
af 82x). ☞Aarsb. ☞Kl. 127u.

— \*Niels P., Rentier, Sursænkevej.

— \*Thor, Rentier, Sorthat. ☞Aaby.

— \*Sofus, Restauratør, Bolsterbjerg, Udmarken.  
(82x) 14,0-0,5. ☞Aarsb. ☞Kl. 127u.

— Andr., Snedkersv., 12. Slg. Pc. (80u) 5,5-0,5.

— Svend V., Stenhugger, 3. Slg. Gr. (9ae)  
5,5-0,5.

— \*Karoline, Frk., Syerske, Byen.

— Otto, Tømrer, Sorthat. (68r) 5,6-0,6. ☞Aaby.

Hermansen, Otto, Avlsbr., 20. Slg. Pc. (26f)  
4,4-8,8-4,5.

Hjorth, Elmer, Arbm., Gammel Eje, Udmarken.  
(82bv) 5,2-0,4. ☞Aarsb.

— Villiam, Skovarb., Lyngby, Udmarken. (82cb)  
4,8-0,3. ☞Aarsb.

Holm, Oscar Chr., Arbm., Byen. (20an) 6,0-0,8.

— Julius, Rentier, Solhjem, Byen. (5q) 5,0-0,8.

— Hans, Stenhugger, Egeskov, 9. Slg. Pc. (15c)  
0,6-4,0-0,6.

INGEMANSEN, Alfred, Arbm., Aldersro, Byen.  
(5kl) 8,0-1,6.

— Th., Arbm., Sorthat. (24i) 3,0-0,3. ☞Aaby.

\*Ipsen, Ejnar, Arbm., 3. Slg. Pc. (9z).

— Peter, Avlsbr., Lillevang, 13. Slg. Pc. (19i)  
3,0-9,5-3,0.

JACOBSEN, Karoline, Enkefrue, Avlsbr., Staale-  
boet, Vellensgd. Pc. (3m) 7,9-16,0-7,9.

— \*Jørgen, Best., Staaleboet.

— Lars M., Hmd., 1. Vdg. Pc. (35d) 1,8-5,8-1,1.

\*Jensen, Ida, Adjunkt, Vellensgd. Pc. (3aa)  
12,0-2,5.

— \*Carl R., Arbm., 3. Slg. Hus.

— \*Ernst, Arbm., Kaptejnhus, Sorthat. ☞Aaby.

— \*Harald Chr., Arbm., 26. Slg. Pc. ☞Aaby.

— Karl, Arbm., Sorthat. (32e) 6,3-0,5. ☞Aaby.

— Peder, Arbm., Udmarken. (82bx) 4,8-0,5.  
☞Aarsb.

— Thue, Arbm., Ankers Minde, 17. Slg. Pc.  
(23b) 3,0-0,4.

— Aage, Avlsbr., Dalshøj, Udmarken. (82bk)  
4,1-7,5-2,1. ☞Aarsb.

— Axel Th., Avlsbr., 15. Vdg. Pc. (49b)  
4,5-12,0-4,0.

— Alfr., Avlsbr., Johnsminde, 7. Slg. Pc. (13b)  
3,6-9,2-3,4. ☞123.

— Egon, Avlsbr., Grønvang, 6. Vdg. Pc. (40g)  
5,7-12,0-5,4.

— Emil, Avlsbr., Udmarken. (82ar) 5,4-8,5-2,4.  
☞Aarsb.

— Janus, Avlsbr., Stenvang, 5.—6. Vdg. Pc.  
(40d) 3,0-7,3-3,1.

— Johs., Avlsbr., Kirkelunde, Præstegd. Pc.  
(3n) 10,7-17,3-10,2. ☞83x.

- Jensen, William, Avlsbr., Lindely, Kirkemarken. (80k) 5,2-12,0-3,8.
- Gunhild, Enkefrue, Gdr., Holmegd., 18. Slg. (24a) 33,0-43,0-23,6. ☞Aaby. ☞41x.
- Johs., Gdr., Dammegd., 12. Vdg. (46a) 17,5-35,0-19,7. ☞30.
- Math. P., Gdr., Vallegd., 16. Vdg. (49a) 28,2-40,0-25,2.
- Viggo, Murersv., Fredensborg, 13. Vdg. Pc. (47b) 6,5-1,2.
- Hans R., Rentier, Grethes Hvile, 5.—6. Vdg. Pc. (40t) 4,0-0,4.
- Jenus, Rentier, Vennely, 12. Vdg. Pc. (46c) 2,2-8,5-3,2. ☞21.
- Gerh., Slagtersv., Vellensgd. Pc. (3y) 5,3-0,6.
- Alfred, Snedkersv., 15.—16. Slg. Pc. (66) 3,2-8,0-2,7.
- Lorents, Vognm., Byen. (5ab) 6,0-0,5. ☞1.
- Jespersen, Anna M. Kofoed, Centralbest., Frk., Byen. (5r) 10,5-1,6. ☞50.**
- \*Johansen, Emil, Arbm., Byen. (5aa).**
- Holger, Arbm., Byen. (3ay) 6,0-0,4.
- Konrad, Gdr., Ø. Hullegd., 3. Vdg. (37a) 23,3-32,0-17,3.
- Juul, H., Sygekassékass., Villa Nykær, Degnegd. Pc. (5d) 1,8-9,0-2,0. ☞85.**
- \*Axel, Vejmand, Villa Nykær, Degnegd. Pc. ☞85.
- Jørgensen, Emil, Arbm., Lyngby, Udmarken. (82ca) 3,8-0,2. ☞Aarsb.**
- Tage A., Arbm., Sorthat. (32s) 4,2-0,3. ☞Aaby.
- Marius, Avlsbr., Ellevang, Kyndegd. Pc. (2s) 6,8-13,5-6,7.
- \*KAAS, Carl, Stenarb., Egely, Kyndegd. Pc.**
- \*Kjeldsen, Karen, Enkefrue, Hovedskolen.**
- Kjær, Otto, Barberm., Byen. (78f) 8,5-1,4.**
- Kjøller, Vilh. Th., Bagerm., Byen. (3q) 20,0-1,1. ☞33.**
- \*Herm., Best., Almegd.
- Petra, Enkefrue, Gdr., Almegd., 14. Slg. (20a) 21,6-39,8-22,7.
- Marie Anine, Frk., Lundsminde, Kirkemarken. (80v) 0,5-4,4-0,8.
- Juliane, Frk., Villa Litenvraa, Byen. (3ak) 5,3-0,4.
- H. P., Møbelhdl., Byen. (20am) 6,5-0,7.
- Anth., Rentier, Byen. (5n) 6,0-1,5.
- Knudsen, Fredeman, Arbm., Sorthat. (67b) 4,4-0,4. ☞Aaby.**
- Koch, Hans, Avlsbr., Gammeldal, Udmarken. (82u) 6,0-10,0-2,8. ☞Aarsb.**
- Kofoed, Aage, Gdr., Aabygd., 23.—24. Slg. (29a) 71,7-98,0-67,0. ☞Aaby. ☞73.**
- Chr., Gdr., Tornegd., 19. Slg. (25a) 58,6-85,0-58,5. ☞Aaby. ☞17.
- Edv., Gdr., Blæsbjerggd., 9. Slg. (15a) 49,3-62,0-36,0. ☞26.
- Ole, Gdr., Bjørnegd., 10. Vdg. (44a) 32,8-53,0-31,0. ☞7.
- Svend, Gdr., Smedegd., 7. Slg. (13a) 30,0-44,0-26,0. ☞66.
- Jens P., Rentier, Aabyhus, 12. Vdg. Pc. (46f) 11,0-2,0. ☞12.
- \*Kofoed, Emil, Arbm., Skovgd., 28. Slg. ☞Aaby.**
- Math. P., Arbm., 3. Slg. Pc. (9z) 5,5-0,6.
- \*Vilhelm, Arbm., 1. Vdg. Pc.
- Andr., Avlsbr., 5.—6. Vdg. Pc. (39f) 4,6-10,2-4,2.
- Kofoed, Harry Lund, Avlsbr., Gadeby, 5. Vdg. Pc. (39a) 5,1-16,5-5,2. ☞14.**
- Holger, Avlsbr., Sorgenfri, Vellensgd. Pc. (3s) 4,0-11,5-3,9.
- Niels, Avlsbr., Søndervang, 5.—6. Vdg. Pc. (40b) 2,8-9,0-3,1. ☞20v.
- \*Gunnar, Forv., Lillegd. ☞10.
- \*H. P., Førstelærer, Hovedskolen. (5a). ☞19.
- Jens C., Gdr., Staalegd., 21. Slg. (27a) 20,8-38,0-21,6. ☞Aaby. ☞25x.
- M., Gdr., Sandemand, Lillegd., 11. Slg. (17a) 47,6-68,5-43,1. ☞10.
- \*Johan, Kommunekass., Villa Orfa, Byen. (5s) 9,0-1,6. ☞80.
- Hans, Købm., Sorthat. (70e) 10,5-1,2. ☞Aaby. ☞H. 11.
- \*Anna Marie, Lærerinde, V. Skole. ☞Aaby.
- \*Anth., Rentier, Hjørnet, Vellensgd. Pc. (3k) 0,8-10,0-4,8.
- Hans, Rentier, Havebo, Byen. (80ah) 2,0-0,2.
- Hannuk Petrus, Rentier, Birkely, Udmarken. (82bt) 4,0-0,2. ☞Aarsb.
- Jørgen, Rentier, Byen. (5z) 5,0-0,8.
- Koring, Kaj Tolvman, Arbm., Sorthat. (71e) 5,5-0,4. ☞Aaby.**
- Konrad, Arbm., Sorthat. (68i) 5,6-0,6. ☞Aaby.
- Manfred, Arbm., Sorthat. (68l) 6,0-0,6. ☞Aaby.
- Karna, Enkefrue, Sorthat. (70b) 6,3-0,5. ☞Aaby.
- H., Smed, Sorthat. (32f) 5,5-0,7. ☞Aaby.
- \*Holger, Sømand, Sorthat. ☞Aaby.
- Kreutzberg, P., Hmd., Skovfryd, 5. Slg. Pc. (79k) 3,1-7,5-2,3.**
- \*Kuhre, Georg, Rentier, Vellensgd. Pc. (3an).**
- \*Kure, Karen A., Enkefrue, Muleby. ☞Aaby.**
- Johanne, Enkefrue, Gdr., Pilegd., 11. Vdg. (45a) 16,9-30,5-18,3. ☞58.
- N., Gdr., Granegd., 4. Slg. (10a) 24,4-40,0-24,0. ☞44x.
- LAMBRECHT, A. Vald, Arbm., Vellensgd. Pc. (3ah) 7,5-1,3.**
- L., Hmd., 14. Slg. Pc. (20k) 2,0-6,5-2,0.
- \*Larsen, Povl, Arbm., Kirkemarken. (80ar).**
- \*Gunnar Chr., Brevsamler, Aaby Posthus. ☞Aaby.
- Viggo M., Matros, Sorthat. (24u) 5,0-0,3. ☞Aaby.
- Andr. P., Rentier, 22. Slg. Pc. (28m) 1,5-0,1. ☞Aaby.
- Emma, Rentier, Byen. (5p) 7,8-1,5.
- Lind, Hans Jørgen, 14. Slg. Pc. (20e) 10,0-3,6.**
- Lund, Helge, Avlsbr., Højager. (1c) 7,8-15,0-7,6.**
- Johs., Avlsbr., Grønlund, 22. Slg. Pc. (28b) 4,2-11,0-4,6.
- Karen, Enkefrue, Avlsbr., Vellensgd. Pc. (3v) 5,5-11,5-5,4.
- Karen Marie, Enkefrue, Avlsbr., Aavang, Kyndegd. Pc. (2v) 3,6-11,0-4,1.
- Otto, Avlsbr., 2. Slg. Pc. (8e) 5,3-11,0-5,2.
- \*Arne, Best., 2. Slg. Pc. (8e).
- Arne, Best., Vellensgd. Pc. (3v).
- \*Carl O., Best., Aavang, Kyndegd. Pc.
- Aage, Snedkersv., Skovly, Kyndegd. Pc. (2e) 1,7-6,2-2,3.
- Lundgren, S., Avlsbr., Vognm., Ørndal, Udmarken. (82c) 22,5-17,0-8,3. ☞Aarsb. ☞T. 56x.**
- \*Helge, Forv., Ørndal, Udmarken. ☞Aarsb.

\*Lundgren, Magnus, Rentier, Ørndal, Udmarken.  
 ☞Aarsb.  
 Lundt, A., Inkassator, Skovbo, Byen. (46h) 7,0-1,1. ☞23.  
 Lyster, Carl, Avlsbr., Louisenhøj, 22. Slg. Pc. (28 l) 6,3-15,8-6,7. ☞Aaby. ☞25y.  
 — Hans P., Avlsbr., Rosendal, 7. Slg. Pc. (12g) 3,3-7,3-2,0.  
 — \*Eleonore, Enkefrue, Louisenhøj, 22. Slg. Pc. ☞Aaby. ☞25y.  
 MADSEN, Math., Avlsbr., Hullevad, 2. Slg. Pc. (8d) 5,1-10,5-4,8.  
 Madvig, Georg, Avlsbr., 11. Vdg. Pc. (45 l) 7,5-1,4. ☞45.  
 \*Marcher, Gunnar, Arbm., Mæby.  
 — Henry J., Arbm., 26. Slg. Pc. (32q) 6,0-0,3. ☞Aaby.  
 — Leo, Arbm., Muleby, 26. Slg. Pc. (32c) 0,7-5,0-0,4. ☞Aaby.  
 — Peter, Arbm., Vellensgd. Pc. (3ø) 4,3-0,5.  
 — Hans, Rentier, 1. Vdg. Pc. (35f) 8,0-1,0.  
 \*Marcussen, Evald, Lærer, Kirkeskolen. ☞3.  
 — O., Vejmand, Biskopskilde, 27. Slg. Pc. (33c) 2,2-7,0-2,1. ☞Aaby.  
 Mogensen, H., Gdr., Munkegd., 2. Vdg. (36a) 23,0-36,0-20,5. ☞44y.  
 — \*Jens, Rentier, Munkegd. ☞44y.  
 — Johanne, Rentrice, Aldersro, 6. Slg. Pc. (12h) 1,5-0,3.  
 — \*Johan, Sømand, Sorthat. ☞Aaby.  
 Mortensen, Vald., Cyklehdl., Byen. (20r) 8,5-0,9. ☞57.  
 — Johs., Gdr., Yppernegd., 5. Slg. (11a) 47,4-64,0-43,0. ☞34.  
 — Anthon, Hmd., 18. Slg. Pc. (24n) 2,0-6,3-1,9.  
 — Niels, Smed, Sorthat. (68h) 4,2-0,6. ☞Aaby.  
 Munch, Hans Chr., Avlsbr., Vellensgd. Pc. (3am) 8,4-17,0-8,5.  
 — Herman, Avlsbr., Solhjem, Kyndegd. Pc. (2n) 5,4-14,5-6,3. ☞Aaby.  
 — \*Sigurd, Chauffeur, Salem, Byen. (20q) 7,0-1,0.  
 Myhre, Ludv., Smedem., 1. Vdg. Pc. (35b) 6,8-0,6.  
 Møller, Andr., Avlsbr., Hallely, 6. Slg. Pc. (12c) 7,2-16,0-6,5.  
 NEXØ, Harald, Avlsbr., 24. Slg. Pc. (30d) 6,6-11,2-3,9. ☞Aaby.  
 Nielsen, Herluf, Arbm., Rønnes Minde, 8. Slg. Pc. (14eg) 3,9-7,0-2,6.  
 — Kai, Arbm., Sorthat. (68s) 5,8-0,4. ☞Aaby.  
 — \*Knud, Arbm., Sorthat. ☞Aaby.  
 — Aksel, Avlsbr., Sursænkebro, 15.—16. Slg. Pc. (21c) 6,9-13,8-6,2.  
 — Carl C., Avlsbr., 13. Slg. Pc. (19d) 7,4-13,0-5,6.  
 — H. P., Avlsbr., Præstegaardsforp., Granholt, Vellensgd. Pc. (3o) 10,8-23,0-12,3.  
 — Ludv., Avlsbr., Dalshøj, 2. Slg. Pc. (8dd) 7,1-9,4-4,4. ☞Kl.  
 — Niels, Avlsbr., Hallelyst, 6. Slg. Pc. (79c) 5,2-9,5-3,5.  
 — \*Johs. A., Baneform., Nyker Jernbanest. ☞40.  
 — Hans, Havebrugskonsulent, Villa Birkebo. (83) 0,5-7,5-0,8. ☞29y.  
 — Ingeborg, Frk., Husejer, Villa Solvejg, Byen. (78a) 1,3-12,0-3,0. ☞63.  
 — Andr., Hmd., 17. Slg. Pc. (23c) 2,0-6,5-1,9.  
 — Herman, Hmd., Østervang, 9. Slg. Pc. (79e) 2,9-7,0-2,4.  
 — \*Theodor, Kreaturhdl., Kontrollass, Villa Solvejg, Byen. ☞63.

Nielsen, Ejnar Maskinpasser, Sorthat. (68d) 0,5-4,5-0,7. ☞Aaby.  
 — \*Arne, Medhjælper, Granholt.  
 — Dagmar, Pensionist, Byen. (20ai) 6,5-0,7.  
 — Jens, Rentier, Byen. (78b) 4,0-0,3.  
 — \*Johs., Rentier, Villa Birkebo. (83).  
 \*OLSEN, Anders, Arbejdsform., Sorthat. ☞Aaby.  
 — Anton M., Arbm., Lynghøj, 6. Slg. Pc. (12e) 4,5-0,6.  
 — Børge, Arbm., Nyvang, Vallemark. (63i) 1,6-7,0-1,7.  
 — \*Charles, Arbm., Villa Mæby, 2. Vdg. Pc.  
 — \*Frede, Arbm., Søndregd. Hus.  
 — Harry, Arbm., 23.—24. Slg. Pc. (30o) 6,0-0,3. ☞Aaby.  
 — \*Harry, Arbm., Hallemarken.  
 — \*Herluf, Arbm., Nørregd., 1. Slg.  
 — Joh., Arbm., 3. Slg. Pc. (9ad) 5,5-0,5.  
 — Gunnar, Avlsbr., Skovly, Udmarken. (82ax) 4,5-6,5-2,0. ☞Aarsb.  
 — Karl, Avlsbr., Kofoedsminde, 20. Slg. Pc. (26e) 10,9-18,0-8,6.  
 — Oluf, Avlsbr. og Vognm., 26. Slg. Pc. (32d) 4,5-7,5-2,9. ☞Aaby.  
 — \*Ejnar, Foderm., Risenholms Hus.  
 — Andr., Gdr., Skadegd., 13. Vdg. (47a) 23,0-47,0-25,8. ☞35.  
 — Henry, Hmd., Grønager, Vellensgd. Pc. (3f) 2,0-7,0-1,9.  
 — \*Amalie, Rentrice, Skovly, Udmarken. ☞Aarsb.  
 — Andr. M., Rentier, 3. Slg. Pc. (9ac) 5,5-0,4.  
 — \*Anna, Frk., Rentrice, Lillebo, Byen.  
 — Henrik, Rentier, Byen. (3ag) 3,0-1,6.  
 — Johs., Rentier, Sorthat. (68c) 1,6-0,2. ☞Aaby.  
 — Marie, Frk., Rentrice, Lillebo, Byen. (47f) 9,5-1,3.  
 PAUCK, Elon Nic., Avlsbr., Kyndegd. Pc. (2c) 10,1-16,5-10,1.  
 — \*K., Malerm., Byen. (20v) 10,0-1,5.  
 Pedersen, Ejner Th., Arbm., Sorthat. (32p) 6,0-0,4. ☞Aaby.  
 — Einar Ghr., Arbm., Sorthat. (32h) 3,6-0,3. ☞Aaby.  
 — Hans Chr., Arbm., Sorthat. (32t) 0,6-0,6. ☞Aaby.  
 — \*Janus Andr., Arbm., Sursænkevej.  
 — Henry, Avlsbr., Solhøj, Vellensgd. Pc. (3ar) 8,9-17,5-8,0.  
 — Lauritz, Avlsbr., 1. Slg. Pc. (7c) 6,5-12,0-5,6.  
 — Magnus, Avlsbr., Sofienlyst, Kyndegd. Pc. (2r) 4,3-13,0-5,0.  
 — \*Vald., Best., Fodermelsfabrikken. (80b) 8,7-95,0-1,8. ☞79.  
 — Petra, Enkefrue, Staalhytten, Byen. (78d) 9,0-1,6.  
 — \*Johs., Foderm., Aabygd. ☞Aaby.  
 — L. Bach, Gdr., Kyndegd., Proprtgd. (2a) 19,4-32,0-19,5. ☞70y.  
 — Richard, Gdr., Frostegd., 1. Vdg. (35a) 38,9-51,0-30,3. ☞44u.  
 — Theodor, Gdr., V. Hullegd., 22. Slg. (28a) 15,1-28,0-15,7. ☞Aaby. ☞59x.  
 — Engeline, Gartner, Dalslunde, 24. Slg. Pc. (30k) 9,7-18,0-7,0. ☞Aaby. ☞74x.  
 — Carl O., Hmd., Skovly, 8. Slg. Pc. (14c) 4,3-13,5-5,0. ☞61.  
 — Emil, Hmd., Lillebo, Udmarken. (82au) 0,7-4,5-0,4. ☞Aarsb.

Pedersen, Hans O., Hmd., 24. Slg. Pc. (30c) 1,8-5,3-2,1. Aaby.

— Marie, Rentier, Udmarken. (82by) 5,5-0,7. Aarsb.

— Thomas, Uddeler, Nyker Foderstofforening, Byen. (78 l) 10,3-1,3. 52.

Petersen, Frederik, Avlsbr., Skovsholm, Udmarken. (82d) 17,8-15,0-6,3. Aarsb. T. 56y.

\*Pelle, Knud, Arbm., 14. Slg. Pc. (20h) 8,5-1,2. 77.

— Chr., Bygm., Byen. (3æ) 12,0-2,6. 28.

— Kamilla, Enkefrue, Kirke Marken. (80æ) 6,0-0,3.

— H., Gdr., Ndr. Mulebygd., 26. Slg. (32a) 30,6-36,0-20,0. Aaby. 47x

Persson, Niels, Arbm., Sorthat. (69b) 2,5-0,3. Aaby.

\*Pihl, Caj, Arbm., Sursænkevej.

— Ejnar, Arbm., 8. Slg. Pc. (14b) 1,8-6,5-1,5.

— Alfred, Avlsbr., Vandrersly, Vellensgd. Pc. (3c) 4,3-11,5-4,1.

— Anker, Avlsbr., Brodal, 3. Slg. Pc. (9k) 14,5-31,0-14,0. 49x.

— Th., Chauffør, 23.—24. Slg. Pc. (30 l) 5,5-0,4. Aaby.

— Alfred, Gdr., Sdr. Mulebygd., 25. Slg. (31a) 26,9-31,0-15,6. Aaby. 47y.

— Andr., Rentier, Sorthat. (24s) 4,0-0,5. Aaby.

— Hans, Sygekasseopkræver, Vandrersly, Vellensgd. Pc.

RASCH, E., Gdr., Bakkegd., 14. Vdg. (48a) 28,2-42,0-28,5. 70.

Rasmussen, Anna, Avlsbr., Bækkedal, 13. Slg. Pc. (19 l) 5,4-12,0-4,8.

— Chr., Hmd., Bøgely, 14. Vdg. Pc. (47c) 3,5-7,5-3,0.

— Carl, Møllejer, Agremøllen, Byen. (40s) 4,3-38,0-5,3. 5.

— \*P., Vært, Forsamlingshuset, Byen. 6.

Rømer, Axel, Gdr., Bukkegd., 27. Slg. (33ab) 51,4-82,0-56,8. Aaby. 22.

— Hans A. D., Gdr., Blykobbegd., Proprtgd. (1a) 59,1-75,0-53,0. Aaby. 41y.

— Knud, Gdr., Buldregd., 13. Slg. (19a) 13,4-28,0-12,8.

— Jørgen, Hmd., Virkelyst, 13. Slg. Pc. (19h) 2,8-10,0-3,0.

— Chr., Rentier, Villa Blykobbe. (1b) 0,5-14,0-1,7. Aaby.

— \*Vald., Rentier, Villa Blykobbe. (1b) Aaby.

SANDBERG, Laur., Arbm., Sorthat. (24k) 0,5-5,3-0,4. Aaby.

Schou, Anna, Enkefrue, Elleby, Kyndegd. Pc. (2q) 1,3-5,8-1,5.

— Karen, Frk., Syerske, Sorthat, 18. Slg. Pc. (24v) 4,0-0,3. Aaby.

— Jens M., Hmd., Lisenly, Kyndegd. Pc. (2b) 2,5-7,5-2,5. 49u.

— \*Andr., Rentier, Ellevang, Kyndegd. Pc.

— Otto, Ringer og Graver, 21. Slg. Pc. (28g) 2,9-12,0-3,2. Aaby.

— Claus, Skomagerm., Byen. (5g) 8,5-1,5. 62.

— \*H. Chr., Skomagerv., Byen. (5g).

— H. Chr., Snedker, Egebo, Sorthat. (70c) 5,0-0,7. Aaby.

\*Sjøberg, Emil, Arbm., Sursænkevej.

Sode, Andr., Avlsbr., Sorthat. (24e) 3,8-6,0-1,6. Aaby.

Sode, Dagmar, Enkefrue, Gdr., Dyndegd., 10. Slg. (16a) 44,3-63,0-35,0. 8.

Sommer, Gregers V., Arbm., Sorthat. (71). Aaby.

— \*Henry, Avlsbr., Vellensgd. Pc. (3ah).

\*Sonne, Axel, Arbm., 25. Slg. Pc. (31d) 3,0-0,5. Aaby.

— \*Gunnar Arbm., Biskopskilde. Aaby.

— A. Kofoed, Gdr., Agregd., 20. Slg. (26a) 53,4-84,0-55,0. Aaby. 16.

— Marie, Rentrice, Skovbo, Mæby, 2. Vdg. Pc. (36g) 7,0-0,9. 49y.

Stange, Edm., Avlsbr., Bakkehøj, 11. Slg. Pc. (17c) 6,1-14,0-5,7.

\*Svendsen, Andr. O., Arbm., Sursænkevej.

— \*Anker, Arbm., 22. Slg. Pc. Aaby.

— B. Andr., Arbm., Hallemarken. (79s) 3,8-0,2.

— Hjalmar P., Avlsbr., Ellely, Sorthat. (68a) 9,8-13,6-4,5. Aaby.

— Andr., Gartner, Byen. (5m) 2,9-12,0-5,0. 54.

— \*Morten, Rentier, Byen. (5m). 54.

— Hans C., Sogneraadsformand, 18. Slg. Pc. (24m) 2,5-7,0-2,3. 72.

Sørensen, Johs., Gdr., Vintrægd., 9. Vdg. (43a) 15,8-28,0-16,5. 75.

THINGGAARD, H., Avlsbr., Saltholm, 5.—6. Vdg. Pc. (39d) 12,4-24,0-11,1. 68.

— Th., Gdr., Plugged., 5.—6. Vdg. (40a) 22,3-43,0-22,0. 18.

\*Thisted, Im., Sognepræst, Præstegaarden. (4a). 24.

Thorsen, Valborg, Frk., Byen. (5aa) 6,0-0,7.

— J., Gdr., Risenholm, 15.—16. Slg. (21a) 83,1-105,0-70,0. 20x.

Tolstrup, S., Gdr., Dalegd., 2. Slg. (8a) 28,5-43,0-22,8. 4y.

Tranberg, Peter, Avlsbr., Vennerslyst, Degnegd. Pc. (5e) 5,1-11,0-4,8. 83y.

— Marie, Enkefrue, Risenlund, 15.—16. Slg. Pc. (21e) 3,8-8,3-3,3.

— Laur. J., Murersv., Colly Corner, Byen. (40v) 6,5-0,5.

— M., Murersv., 5.—6. Vdg. Pc. (40aa) 0,9-6,0-1,3.

Truelsen, Oluf P., Arbejdsform., 18. Slg. Pc. (24o) 1,7-6,8-1,6.

— Julie, Enkefrue, 18. Slg. Pc. (24p) 5,3-0,5.

VESTH, Otto, Avlsbr., Solbjerg, Vellensgd. Pc. (3ap) 9,2-16,7-8,2.

Vinberg, Borge, Arbm., Lyngby, Udmarken. (82cc) 3,8-0,2. Aarsb.

WESTH, Chr., Avlsbr., Højvang, 2. Vdg. Pc. (36b) 6,3-10,0-5,0.

— Poul, Avlsbr., Hullebæk, 22. Slg. Pc. (28k) 5,4-14,0-5,8. Aaby.

— \*Anemarie, Husbest., Kirkesmedien.

— Petra, Husejer, Jørgens Minde. (8g) 3,5-0,3.

— Anth., Proprt., Vellensgd., Proprtgd. (3a) 17,6-36,0-18,9. 65.

— Petra, Frk., Rentrice, Byen. (3al) 4,5-0,5.

— Jesper, Smedem., Kirkesmedien, Byen. (3t) 13,5-2,5. 32.

— Henning Edv., Smedesv., Villa Max, Byen. (20ak) 6,5-0,7.

— H. C., Snedkerm., 10. Slg. Pc. (16c) 2,7-7,5-2,5. 43.

\*West, Oluf, Uddeler, Nyker Brugsforening (3p). 15.



## Personregister for Nylars Sogn.

- ANCHER, O. Johs., Gdr., Ellesgd., 15. Slg. (20a) 29,1-33,0-18,3. ☞Kj. ☞Lo 62x.
- Andreasen, Ludv., Hmd., Præstegd. Pc. (11) 2,4-9,7-2,4. ☞Kj.
- Andersen, Niels P., Arbm., 17. Slg. Pc. (21c) 4,0-0,4. ☞Kj.
- Johs., Avlsbr., 21. Slg. Frt. (52) 8,6-9,0-4,7. ☞Kj.
- \*Jensine, Enkefrue, Samlingshuset. ☞Kj. ☞Lo 30.
- \*Marie, Enkefrue, Brønshøj, Arnager. ☞Kj.
- Carl, Gdr., Uglegd., 18. Slg. (22a) 19,6-27,0-13,7. ☞Kj. ☞Lo 62y.
- Hjlm., Hmd., Magdasminde, 33. Slg. Pc. (37e) 3,7-9,0-2,9. ☞Lo.
- Poul, Hmd., Nørrevraa, 26. Slg. Pc. (30d) 2,7-8,5-2,3. ☞Kj.
- A., Rentier, Sandemand, Aabo, 17. Slg. Pc. (21f) 9,0-1,0. ☞Kj. ☞Lo 18y.
- Gun., Slagterm., Lobbæk. (45q) 10,0-1,4. ☞Lo. ☞Lo 65.
- Adolf, Slagtersv., Arnagerbro. (73db) 0,7-5,8-0,7. ☞Kj.
- BEJER, Hans, Bagersv., Lobbæk. (49c) 4,2-0,4. ☞Lo.
- \*Bendtsen, Petra, Enkefrue, Lobbæk. ☞Lo.
- Aage, Stenhugger, Arnager. (14b) 1,4-0,4. ☞Kj.
- Chr. P., Uddeler, Lobbæk Foderstofforretning, 3. Slg. Pc. (6d) 2,7-7,5-2,4. ☞Lo. ☞Lo 35.
- Bidstrup, Esper, Avlsbr., Toldopsynsmand, Arnager. (6d) 38,7-32,0-18,3. ☞Kj. ☞R. 495y.
- Kristine, Frk., Arnager. (7f) 2,7-0,2. ☞Kj.
- \*Chr., Rentier, St. Myregd. ☞Kj. ☞Lo 96.
- Blem, Marcus, Branddir., Gdr., Skatteraadsmidl., Formand for Saneringsudvalget, R. af Db., Lobbæk. (45al) 5,6-0,5. ☞Lo. ☞Lo 125.
- \*M., Forp., Engegd., 1. Slg. (4a) 39,6-50,0-29,7. ☞Lo. ☞Lo 78.
- Boesen, M., Rentier, Birkholt, Degnegd. Pc. (3e) 1,1-11,0-2,5. ☞Kj.
- Boss, Aksel, Hmd., Hyldebo, 19. Slg. Pc. (23b) 2,9-6,5-2,0. ☞Kj.
- Alfred, Hmd., 4. Slg. Pc. (7k) 1,6-6,8-1,9. ☞Lo.
- Brandt, Aage, Gdr., Løjtn., Bakkegd., 6. Slg. (9a) 29,4-43,0-20,5. ☞Lo. ☞Lo 14.
- Børgesen, A., Avlsbr., Vesterhus, 5.—7. Slg. Ll. (73x) 8,0-11,0-3,0. ☞Kj.
- CHRISTENSEN, Johs. J., Avlsbr., 8. Vdg. Pc. (19v) 5,7-13,0-5,0. ☞Kj. ☞Lo 45y.
- Alfred, Hmd., 8. Slg. Pc. (11b) 4,4-10,0-4,4. ☞Kj.
- Andr., Hmd., 33. Slg. Pc. (11f) 2,8-10,0-3,3. ☞Kj.
- Christiansen, Hans M., Baneform., Lobbæk. (45aq) 5,8-0,5. ☞Lo.
- Christoffersen, Hans A., Fisker, Arnager. (22) 4,2-0,2. ☞Kj.
- \*DAM, Axel, Best., Spagersminde. ☞Lo. ☞Lo 105.
- Thora, Enkefrue, Spagersminde, Lobbæk. (8g) 1,6-9,5-1,7. ☞Lo. ☞Lo 105.
- Dam, Aksel, Gdr., Smedegd., 26. Slg. (30a) 23,3-37,0-20,5. ☞Kj. ☞Lo 48x.
- Due, Jens P., Avlsbr., Granly, 5.—7. Slg. Ll. (73ag) 4,6-3,2-1,2. ☞Kj.
- C., Hmd., Vellensdal, 13. Slg. Pc.. (17i) 2,4-4,5-1,0. ☞Kj.
- \*Dyrendahl, O. M., Førstelærer, Kirkeskolen. (3h) ☞Kj. ☞Lo 55y.
- ERIKSEN, Oluf, Arbm., Arnagerbro. (73dd) 0,6-6,5-0,7. ☞Kj.
- Bente, Enkefrue, Eriksholm, 14.—16. Slg. Pc. (19g) 3,5-0,6. ☞Kj.
- \*Valborg, Frk., Lærerinde, Kirkeskolen. ☞Kj. ☞Lo 58.
- Espersen, H. P., Gdr., Skyttegd., 1. Vdg. (41a) 33,4-40,0-22,5. ☞Kj. ☞Lo 102x.
- Poul, Gdr., St. Strandbygd., 8. Slg. (11a) 58,0-85,0-51,0. ☞Lo. ☞Lo 100.
- Karl, Vognm., Lynghøj, 1. Vdg. Pc. (41d) 6,5-0,7. ☞Kj. ☞Lo 102u.
- \*FOLKMANN, Selma, Husbest., Loftsgd. ☞Lo. ☞Lo 8.
- Frederiksen, Harry, Arbm., Arnager. (15e) 2,5-0-2. ☞Kj.
- Heige, Arbm., Lobbæk. (37u) 6,0-0,5. ☞Lo.
- Funch, Alfr., Foderm., Bruunsgd. Hus. ☞Lo.
- V., Hmd., 3. Slg. Pc. (6l) 1,6-5,5-1,4. ☞Lo.
- GRØNBECHE, Johan P. Blem, Gdr., St. Myregd., 10. Slg. og 2. Vdg. (13d) 82,4-71,4-45,7. ☞Kj. ☞Lo 96.
- \*Grønvall, Aug., Arbm., Samlingshuset. ☞Kj.
- \*HAAGENSEN, Gotfred, Arbm., Lobbæk. ☞Lo.
- Harald, Arbm., Skovbo, 11. Slg. Pc. (15f) 6,0-0,4. ☞Kj.
- N., Arbm., Skovbrynet, 6. Vdg. Ll. (73cø) 1,1-3,5-0,5. ☞Kj.
- Jens G., Forp., Skydebanehus. (73cæ) 10,6-7,0-4,6. ☞Kj.
- \*Valborg, Frue, 3. Slg. Pc. ☞Lo.
- Hansen, Carl, Arbm., 14.—16. Slg. Pc. (19r) 5,3-0,7. ☞Kj.
- Jens, Arbm., 35. Slg. Pc. (40f) 4,5-0,3. ☞Lo.
- Johs., Arbm., Arnager. (7e) 2,4-0,3. ☞Kj.
- Bendt, Avlsbr., Baunehøj, 12. Slg. Pc. (16o) 17,9-15,0-8,5. ☞Kj. ☞R. 686x.
- Hilma, Enkefrue, Avlsbr., Solhøj, Præstegd. Pc. (1g) 6,3-12,8-4,5. ☞Lo.
- Julius T., Avlsbr., Lynghus, Arnagerlyng. (73ba) 9,0-7,8-3,3. ☞Kj.
- Marie, Enkefrue, Avlsbr., Marinedal, 33. Slg. Pc. (37d) 5,8-13,5-6,0. ☞Lo.
- Eggert, Bagerm., Lobbæk. (45k) 15,0-1,0. ☞Lo. ☞Lo 110.
- Janusine, Enkefrue, Arnager. (27a) 4,2-0,3. ☞Kj.
- Gunnar, Fiskehdl., Arnager. (27v) 5,0-0,3. ☞Kj. ☞R. 498x.
- Aage, Fisker, Arnager. (27u) 5,0-0,3. ☞Kj. ☞R. 446u.
- Sextus, jun., Fisker, Arnager. (27s) 5,3-0,3. ☞Kj.

- Hansen, Sextus, sen., Fisker, Arnager. (27p) 4,0-0,3. ☞Kj.
- Theodor, Fisker, Arnager. (12a) 4,6-0,3. ☞Kj. ☞R. 498y.
- \*Johs., Forp., Søndregd. ☞Kj. ☞Lo. 116.
- \*Henning, Forv., L. Myregd. ☞Kj. ☞Lo. 102y.
- Henriette, Frk., Landlyst, 32. Slg. Pc. (36c) 1,4-10,7-1,6. ☞Kj.
- Andr., Gdr., Søndregd., 6. Vdg. (45a) 21,4-40,0-17,3. ☞Kj. ☞Lo. 116.
- Chr. Krogh, Gdr., Vestergd., 13. Slg. (16d) 20,2-28,0-13,0. ☞Kj. ☞Lo. 26y.
- Herman, Gdr., L. Myregd., 11. Slg. (15a) 29,7-41,0-24,0. ☞Kj. ☞Lo. 102y.
- Marcus, Gdr., Præstegd. (1a) 16,6-31,6-17,6. ☞Kj. ☞Lo. 37y.
- Thorv., Gdr., Tophjem, 21. Slg. (25a) 24,3-22,0-13,0. ☞Kj. ☞Lo. 83x.
- Aage, Hmd., 2. Slg. Pc. (5f) 2,5-6,5-2,2. ☞Lo.
- Hansigne, Husholdningskonsulent, Søndregd. ☞Kj. ☞Lo. 116.
- \*Svend, Kommis, Lobbæk. (45ai) 5,4-0,5. ☞Lo.
- Hjalmar, Rentier, 6. Vdg. Pc. (45ad) 7,3-1,3. ☞Kj. ☞Lo. 55x.
- K. M., Rentier, Nyholt, Lobbæk. (45ah) 7,2-1,0. ☞Lo. ☞Lo. 57.
- Kristine, Frk., Syerske, Arnager. (18a) 4,5-0,7. ☞Kj.
- Petra Marie, Frk., Syerske, Arnager. (27d) 2,5-0,3. ☞Kj.
- Carl Chr., Stenhugger, Lobbæk. (45aa) 4,5-0,5.
- \*Peter, Typograf, Arnager. ☞Kj.
- Hellisen, Alfr., Avisbr., 35. Slg. Pc. (39e) 5,6-16,5-4,8. ☞Lo.
- P., Smedem., 5.—7. Slg. Pc. (8d) 2,0-13,5-2,3. ☞Lo. ☞Lo. 16.
- Hjorth, Petra, Avisbr., Aldersro, 4. Slg. Pc. (7e) 3,2-10,0-2,4. ☞Lo.
- Holm, Ejnar Hansen, Arbm., Lyngby, 24. Slg. Ll. (73ai) 3,9-11,0-0,9. ☞Kj.
- Jens S., Avisbr., Sogneraadsform., Idasminde, 19. Slg. Frt. (67a) 5,2-12,2-4,0. ☞Kj. ☞Lo. 33x.
- Viggo, Gdr., Kildesgd., 30. Slg. (34a) 16,8-22,5-10,0. ☞Kj. ☞Lo. 68y.
- \*Laura, Husbest., Virkelyst. ☞Kj. ☞93v.
- Peter, Hmd., Birkely, Arnagerbro. (73cu) 2,1-5,5-1,0. ☞Kj.
- \*IBSEN, Marie, Husbest., Lynggd. ☞Kj. ☞Lo. 68u.
- \*Ipsen, Aktor, Arbm., Lobbæk. ☞Lo.
- Poul, Arbm., 3. Slg. Pc. (6p) 2,0-0,4. ☞Lo.
- Holger, Avisbr., Liselund, 23. Slg. Frt. (54) 7,3-7,5-3,9. ☞Kj.
- Hansine, Enkefrue, 6. Vdg. Pc. (45ag) 5,8-0,6. ☞Kj.
- Karen, Enkefrue, Tinghøj, 33. Slg. Pc. (37h) 1,6-11,6-2,5. ☞Kj.
- Janus P. og H. Kr., Gdr., Lynggd., 22. Slg. (26a) 29,7-32,0-15,5. ☞Kj. ☞Lo. 68u.
- Ejnar, Stenhugger, Villa Ro, 6. Vdg. Pc. (45ax) 5,7-0,6. ☞Kj.
- \*Ejnar, Tromlefører, Samlingshuset. ☞Kj. ☞Lo. 30.
- \*Jenny, Frue, Værtinde, Samlingshuset. ☞Kj. ☞Lo. 30.
- JACOBSEN, Johan P., Arbm., 3. Slg. Gr. (6k) 2,5-0,5. ☞Lo.
- Jacobsen, Herman, Fisker, Arnager. (17) 2,5-0,2. ☞Kj.
- P. J., Gdr., Dammegd., 17. Slg. (21a) 28,6-43,5-25,7. ☞Kj. ☞Lo. 18v.
- Niels, Hmd., Engthøj, 28. Slg. Pc. (32e) 2,8-3,8-0,4. ☞Lo.
- Thyra, Rentier, Lyet, 6. Vdg. Pc. (45au) 5,8-0,5. ☞Kj.
- Hans M., Smedem., 14.—16. Slg. Pc. (19f) 8,5-0,5. ☞Kj. ☞Lo. 38x.
- Chr. P., Snedkerm., 32. Slg. Pc. (36e) 11,4-1,5. ☞Kj.
- Viggo, Snedkerm., Almely, 32. Slg. Pc. (36d) 7,6-0,6. ☞Kj.
- Jensen, Emil, Arbm., Arnager. (24) 2,2-0,1. ☞Kj.
- Hans J., Avisbr., Degnegd. Pc. (3b) 4,1-8,8-3,5. ☞Lo.
- Knud, Avisbr., Kjøllersminde, 3. Slg. Pc. (6m) 4,0-11,0-4,0. ☞Lo.
- Louis, Avisbr., Ringelshøj, 1. Slg. Pc. (4g) 4,9-11,5-3,6. ☞Lo. ☞Lo. 40.
- Thorv., Avisbr., Arnager Mølle. (56) 7,9-9,6-3,0. ☞Kj.
- \*Anine M., Enkefrue, Præstegd. Pc. ☞Kj.
- Nora, Enkefrue, Lobbæk. (37r) 5,0-1,0. ☞Lo.
- Arne, Fiskehdl., Arnager. (28) 2,0-0,1. ☞Kj. ☞R. 495x.
- Aksel, Fisker, Arnager. (27n) 6,0-1,0. ☞Kj.
- Alfred, Fisker, Arnager. (25b) 2,2-0,1. ☞Kj.
- Karoline, Frk., 28. Slg. Pc. (32d) 5,0-0,5. ☞Lo.
- Margrethe, Frk., Arnager. (9a) 0,8-0,1. ☞Kj.
- H., Gdr., Almegd., 32. Slg. (36a) 34,7-45,0-25,0. ☞Kj. ☞Lo. 38y.
- Svend Brandt, Gdr., Tornegd., 34. Slg. (38a) 41,3-59,0-36,8. ☞Lo. ☞Lo. 13.
- Emil, Hmd., 25. Slg. Pc. (29f) 2,1-5,5-1,8. ☞Lo.
- Henry, Hmd., Skovfryd, Lobbæk. (12e) 2,0-9,0-2,5. ☞Lo.
- Viggo, Hmd., Fredly, 5.—7. Slg. Ll. (73cg) 2,5-5,0-1,0. ☞Kj.
- \*Holger, Lærer, Sdr. Skole. (14c). ☞Kj. ☞R. 446y.
- Vilh., Mekaniker, 18. Slg. Gr. (73dm) 3,5-0,3. ☞Kj. ☞Lo. 62v.
- Chr. A., Murerm., 6. Vdg. Pc. (45ak) 6,5-0,8. ☞Kj. ☞Lo. 79.
- Alfr., Rentier, 3. Slg. Pc. (6n) 0,7-2,8-0,3. ☞Lo.
- Jacob, Rentier, Lobbæk. (38i) 6,0-0,7. ☞Lo.
- Oluf, Rentier, Lykkebo, Lobbæk. (17m) 8,0-1,5. ☞Lo.
- Aage, Stenhugger, Lobbæk. (45s) 7,0-1,1. ☞Lo.
- Svend, Vognm., Lobbæk. (45aa) 7,2-1,5. ☞Lo. ☞Lo. 89.
- Jespersen, Hans K., Gdr., Løjtn., Lægdsmand, Imminggd., 25. Slg. (29a) 56,5-67,0-44,6. ☞Lo. ☞Lo. 44y.
- Johansen, Svend Aa., Avisbr. og Vejmand, Tingvang, Sorteenge. (37b) 3,7-9,5-3,3. ☞Kj.
- Gertrud, Enkefrue, Arnager. (21) 3,5-0,6. ☞Kj.
- \*Kristine, Enkefrue, Solvang, Arnager. ☞Kj.
- Peder, Hmd., Solvang, Arnager. (1c) 2,1-7,5-1,2. ☞Kj.
- Jørgensen, Niels, Avisbr., Arnagerbro. (73an) 7,9-9,0-4,0. ☞Kj.
- Vald., Avisbr., Arnager. (4a) 19,7-23,0-14,0. ☞Kj.

Jørgensen, Viggo E., Avlsbr., Klintefryd, 25. Slg. Pc. (29c) 5,4-9,0-2,8. ☞Lo.  
 — \*Chr., Fyrbøder, Lobbæk, 6. Vdg. Pc. (45af) 3,6-0,5. ☞Lo.  
 — Alfr., Hmd., Ringisdal, 3. Slg. Pc. (2c) 3,4-9,0-3,4. ☞Lo.  
 — Elisabeth, Enkefrue, Lobbæk. (45x) 9,0-1,2. ☞Lo. ☞Lo. 53.  
 — Thora, Frk., Pensionatsejer, Arnager. (9d) 17,0-0,6. ☞Kj.  
 — Hans J. L., Rentier, Lillebo, 6. Vdg. Pc. (45ab) 6,0-0,9. ☞Kj.  
 — \*Jens P., Uddeler, Arnager Brugsforening. (27h). ☞Kj. ☞R. 154.  
 — Harald, Vognm., Nordlyst, Arnager, 10. Slg. og 2. Vdg. Pc. (13) 10,3-19,0-4,6. ☞Kj. ☞R. 495u.

KAAS, Arne, Gdr., Fynergd., 27. Slg. (31a) 28,2-34,5-18,3. ☞Kj. ☞Lo. 67x.

— \*Janus, Rentier, Fynergd. ☞Kj. ☞Lo. 67x.  
 Kjøbeck, Knud, Avlsbr., St. Uleggadehus, 19. Slg. Frt. (55a) 14,6-23,0-10,8. ☞Kj. ☞Lo. 109x.  
 Kjeller, Carl E., Hmd., 8. Slg. Pc. (11d) 3,6-10,2-4,1. ☞Lo.

Knudsen, Harald, Stenhugger, 3. Slg. Pc. (6g) 4,0-0,5. ☞Lo.

Koch, Otto, Uddeler, Nylars Brugsforening. (45c) ☞Kj. ☞Lo. 70.

Koefoed, Niels A., Gdr., Spagergd., 4. Slg. (7a) 33,7-61,0-36,0. ☞Lo. ☞Lo. 9.

— Svend, Gdr., Bruunsgd., 5.—7. Slg. (8a) 78,9-103,0-67,5. ☞Lo. ☞Lo. 4.

Kofoed, Chr. A., Avlsbr., Munkedal, Kirke Pc. (2b) 7,1-15,0-6,3. ☞Lo.

— \*Knud, Best., Munkedal. ☞Lo.  
 — Louis, Bygm., Lobbæk. (45e) 15,0-2,3. ☞Lo. ☞Lo. 19.

— \*Anth., Forp., Gildesgd., 8. Vdg. (46a) 14,1-27,0-13,7. ☞Kj. ☞Lo. 93x.

— Marie, Frk., Lobbæk, 6. Vdg. Pc. (45h) 6,0-0,6. ☞Lo.

— Herman, Gdr., Engegd., 2. Slg. (5a) 32,2-41,0-24,0. ☞Lo. ☞Lo. 84.

— Knud, Gdr., Gadegd., 31. Slg. (35) 31,0-38,0-21,5. ☞Kj. ☞Lo. 93u.

— Marcus, Gdr., Langensgd., 20. Slg. (24a) 62,8-56,0-32,4. ☞Kj. ☞Lo. 83u.

— Aage, Hmd., Lindely, 17. Slg. Pc. (21b) 3,4-10,0-3,1. ☞Kj.

— \*Hans, Murer, Arnager. ☞Kj.  
 — Janus, Mølleer, Myremøllen, 5.—7. Slg. Pc. (8e) 2,5-22,0-2,6. ☞Lo. ☞Lo. 11.

— \*Ellen, Frk., Organist, Hytten. ☞Kj. ☞Lo. 38u.

— Jenus, Rentier, Kommunekass., Hytten, Skole Pc. (3i) 7,7-0,7. ☞Kj. ☞Lo. 38u.

— Julius, Rentier, 26. Slg. Pc. (30e) 2,3-8,0-1,8. ☞Kj.

— \*Laur., Rentier, Arnager. ☞Kj.  
 — \*Laur., Rentier, Lobbæk. ☞Lo. ☞Lo. 19.

— \*Gunnar, Smedesv., Arnager. ☞Kj.  
 — \*Hans A., Tømrer, Bakkehuset, 19. Slg. Pc. (65). ☞Kj.

\*Kruse, Chr., Stationsmester, Kjøllergd. St. ☞Kj. ☞Lo. 45x.

LANDSCHOFF, M., Gdr., Kjøllergd., 14.—16. Slg. (18 og 19 a) 33,1-36,8-19,2. ☞Kj. ☞Lo. 18x.

Larsen, Harald, Arbm., Arbejdsanvisningskontoret, 14.—16. Slg. Pc., v. Kjøllergd. St. (19q) 4,5-0,4. ☞Kj. ☞Lo. 45v.

— \*Karl, Arbm., Arnager. ☞Kj.  
 — Anine, Enkefrue, Lobbæk. (45ø) 5,4-0,6. ☞Lo.

— Anine, Frk., 6. Slg. Pc. (9e) 2,5-0,2. ☞Lo.  
 — Augusta, Frk., 10. Slg. Pc. (14g) 1,0-4,0-0,5. ☞Kj.

— Hans M., Hønseriejer, Arnagerbro. (73ax) 4,7-7,5-0,8. ☞Kj.

— Ludv., Skomager, 3. Vdg. Pc. (42f) 4,2-0,4. ☞Kj.

— Axel, Stenhugger, Lobbæk. (2f) 1,6-7,3-2,1. ☞Lo.

Lau, Carl, Hmd., 12. Slg. Pc. (16c) 2,6-7,5-2,1. ☞Kj.

Lindkvist, Karl, Smed, Lobbæk. (37m) 5,5-0,4. ☞Lo.

Lund, Alfr., Fisker, Arnager. (13a) 4,0-0,4. ☞Kj.  
 — Henry, Lambrecht, Fisker, Arnager. (15b) 5,3-0,3. ☞Kj.

— Jens O., Gdr., Sellesborg, 5. Vdg. (44a) 32,6-45,0-28,0. ☞Kj. ☞Lo. 22u.

— \*Akseline, Husbest., Sellesborg. ☞Kj. ☞Lo. 22u.

— Herman, Hmd., 34. Slg. Pc. (38b) 1,5- 5,5-1,6. ☞Lo.

— \*Jens J., Rentier, Sellesborg. ☞Kj. ☞Lo. 22u.

— \*Hans P., Smedesv., 34. Slg. Pc. ☞Lo.  
 — \*Chr. R., Snedkersv., 34. Slg. Pc. ☞Lo.

— Herman, Snedkersv., 14.—16. Slg. Pc. (19d) 0,7-6,0-0,9. ☞Kj. ☞Lo. 18u.

\*Løvgreen, A. Sognepræst, Præsteboligen. (11) 16,5-2,6. ☞Kj. ☞Lo. 37x.

MADSEN, Axel M., Entreprenør, Lobbæk. (38m) 7,5-1,2. ☞Lo. ☞Lo. 34.

— Chr., Gdr., Fejleregld., 28. Slg. (32a) 28,7-36,0-19,3. ☞Kj. ☞Lo. 82x.

\*Marcher, Andreas, Arbm., Arnager. ☞Kj.  
 — Carl, Arbm., 3. Slg. Pc. (6o) 2,4-0,3. ☞Lo.

— Aug., Avlsbr., Skovvang, Præstegd. Pc. (1f) 5,8-16,0-5,6. ☞Kj.

— Jens P., Avlsbr., Petersdal, 23. Slg. Pc. (70) 6,1-8,6-3,3. ☞Kj.

— Alfr., Murer, Arnager. (73dr) 5,0-0,7. ☞Kj.  
 — Hans E., Vejmand, Klippen, Kirke Pc. (2a) 4,4-12,0-3,1. ☞Kj. ☞Lo. 45u.

Mikkelsen, H., Hmd., 22. Slg. Pc. (26b) 2,4-5,8-1,7. ☞Kj.

— Martin, Hmd., 4. Slg. Pc. (7f) 1,4-6,0-1,5. ☞Lo.

\*Michaelsen, Einer, Stenhugger, Lobbæk. ☞Lo.  
 \*Mogensen, Vilmer, Arbm., 20. Slg. Pc. ☞Kj.

— Edv., Avlsbr., Lykkevang, 20. Slg. Frt. (67b) 6,1-7,0-3,2. ☞Kj.

— Hans C., Avlsbr., Østervang, Præstegd. Pc. (1e) 8,8-10,0-4,8. ☞Lo.

— Alvida, Enkefrue, 20. Slg. Pc. (24b) 2,3-5,5-1,2. ☞Kj.

— Julie, Enkefrue, 3. Slg. Pc. (6e) 1,6-5,5-1,3. ☞Lo.

— Hans G., Hmd., Virkelyst, 17. Slg. Pc. (21d) 2,1-11,0-1,9. ☞Kj. ☞Lo. 93v.

— \*Niels, Rentier, Lykkevang. ☞Kj.  
 \*Mortensen, Henry, Arbm., Aabo. ☞Kj.

☞Lo. 18y.  
 — Carl, Møbelhdl., Snedkerm., Det hvide Hus, 6. Vdg. Pc. (45o) 10,0-1,7. ☞Kj. ☞Lo. 106y.

- Munch, Erik, Avlsbr., Arnagerbro. (61) 6,8-7,0-3,0. ☞Kj.  
 — Gunnar, Bagerv., Lobbæk. (17u) 6,5-1,0. ☞Lo.  
 — Hans, Gdr., L. Strandbygd., 9. Slg. (12a) 44,0-62,0-34,6. ☞Lo. ☞Lo. 3.  
 Myhre, Carl, Smedesv., Lobbæk. (37q) 4,2-0,3. ☞Lo.  
 Müller, Villy, Gdr., Hyldebrandsgd., 19. Slg. (23a) 31,2-44,0-22,0. ☞Kj. ☞Lo. 62u.  
 — Jacob, Rentier, Nybo. (3g) 0,5-8,0-1,3. ☞Kj.  
 \*Møller, Carl Chr., Forp., Hovedgd., 35. Slg. (39a) 50,2-75,0-48,0. ☞Lo. ☞Lo. 12.  
 — Math., Gdr., Rosenlund, 29. Slg. (33a) 33,7-33,0-19,0. ☞Kj. ☞Lo. 67y.
- NANSEN, L., Rentier, Bækkely, 18. Slg. Ll. (73cr) 0,5-5,0-0,5. ☞Kj.
- Nielsen, Anker, Arbm., Arnager. (16a) 3,5-0,3. ☞Kj.  
 — A. Konrad, Arbm., 14.—16. Slg. Pc. (19y) 5,0-0,4. ☞Kj.  
 — Charles, Arbm., 6. Vdg. Pc. (45av) 5,3-0,5. ☞Kj.  
 — Knud, Arbm., 4. Slg. Pc. (7m) 4,2-0,4. ☞Lo.  
 — Alfred, Avlsbr., Blemmemølle, 24. Slg. Frt. (71) 9,4-11,0-4,4. ☞Kj.  
 — Ejnar, Avlsbr., 4. Slg. Pc. (7b) 4,4-6,0-1,9. ☞Lo.  
 — Johs., Avlsbr., Hyldedam, 1. Slg. Pc. (4i) 5,8-14,0-5,5. ☞Lo.  
 — Julie, Avlsbr., Enkefrue, Nyholm, 8. Slg. Pc. (4m) 10,2-20,5-9,6. ☞Lo. ☞Lo. 64x.  
 — Nilborg, Avlsbr., Kjøllersvang, 14. Slg. Pc. (16e) 5,4-12,0-5,0. ☞Kj. ☞Lo. 31x.  
 — \*Carl O., Best., Nyholm. ☞Lo. ☞Lo. 64x.  
 — \*Jens Andr., Best., Tingfogedgd. ☞Kj. ☞Lo. 22x.  
 — Viggo, Best., 21. Slg. Frt. ☞Kj.  
 — Johanne, Enkefrue, Arnager. (13b) 1,8-0,1. ☞Kj.  
 — \*Emil, Foderm., Vellensbygd. Hus, 12. Slg. Pc. ☞Kj.  
 — Margrethe, Enkefrue, Gdr., Tingfogedgd., 33. Slg. (37a) 44,3-59,0-38,3. ☞Kj. ☞Lo. 22x.  
 — Math., Hmd., Helgental, 26. Slg. Pc. (30c) 2,2-7,0-1,8. ☞Kj.  
 — Niels, Hmd., Lyngholt, 20. Slg. Pc. (24c) 2,8-5,0-1,3. ☞Kj.  
 — Otto, Hmd., 25. Slg. Ll. (73ab) 4,8-5,5-2,0. ☞Kj.  
 — Chr. V., Landpostb., 3. Vdg. Pc. (42e) 1,3-5,0-1,0. ☞Kj.  
 — Emil, Landpostb., 3. Slg. Pc. (6h) 4,4-10,0-4,2. ☞Lo.  
 — Oluf, pens. Landpostb., Lobbæk, 34. Slg. Pc. (38h) 2,5-9,0-2,4. ☞Lo. ☞Lo. 108.  
 — Ove A., Landpostb., Lobbæk. (37o) 4,0-0,3. ☞Lo.  
 — Sigfred, pens. Landpostb., Lobbæk. (49d) 5,0-0,4. ☞Lo.  
 — Hans C., Rentier, Arnager. (27b) 4,5-0,4. ☞Kj.  
 — \*Julius, Rentier, 24. Slg. Ll. ☞Kj.
- OLSEN, Johan, Arbm., 14.—16. Slg. Pc. (19o) 3,5-0,4. ☞Kj.  
 — \*Svend Aage, Arbm., Lobbæk. ☞Lo.  
 — Chr. S., Avlsbr., Kratsminde, 1. Slg. Pc. (4d) 5,3-11,5-4,1. ☞Lo.  
 — Hans G., Avlsbr., Arnager. (3) 13,7-14,0-7,0. ☞Kj.
- Olsen, Hjalmar, Avlsbr., Kirkely, Præstegd. Pc. (1d) 10,3-17,0-7,0. ☞Lo.  
 — Laura, Enkefrue, Lobbæk. (49b) 4,2-0,4. ☞Lo.  
 — Jens C., Gdr., Baasegd., 4. Vdg. (43a) 28,9-45,0-26,6. ☞Kj. ☞Lo. 31y.  
 — Charles, Hmd., Skovly, 19. Slg. Frt. (23d) 1,9-5,2-1,3. ☞Kj.  
 — Charles, Vognm., Lobbæk. (37t) 7,0-0,6. ☞Lo.
- PEDERSEN, Hans C., Arbm., 14.—16. Slg. Pc. (19p) 3,2-0,4. ☞Kj.  
 — Holger, Arbm., 14.—16. Slg. Pc. (19n) 4,7-0,4. ☞Kj.  
 — Jens Th., Arbm., Henriksminde, 1. Slg. Pc. (4k) 5,0-0,8. ☞Lo.  
 — Anker J., Avlsbr., Paradishuset, 15. Slg. Pc. (20c) 13,9-15,5-5,0. ☞Kj. ☞Lo. 109v.  
 — Kast, Avlsbr., Virkelyst, 24. Slg. Frt. (72) 6,7-8,8-2,9. ☞Kj. ☞R. 656.  
 — Henry, Chauffør, Lobbæk. (45ag) 5,2-0,5. ☞Lo.  
 — Emma, Frk., Arnager. (4c) 2,5-0,5. ☞Kj.  
 — \*Marie, Husbest., Nyholt, Lobbæk. ☞Lo. ☞Lo. 57.  
 — \*Vagn, Radioforhdl., Lobbæk. ☞Lo. ☞Lo. 73.  
 — Martin, Rentier, Lilleje, Lobbæk, 6. Vdg. Pc. (45r) 6,0-1,0. ☞Lo.  
 — O. Sonne, Rentier, Lobbæk, 6. Vdg. Pc. (45am) 6,0-1,0. ☞Lo.  
 — Carl P., Snedkerm., Løvhytten, 14.—16. Slg. Pc. (18) 1,1-8,0-1,0. ☞Lo. ☞Lo. 120.  
 — Ejner, Stenhugger, Lobbæk. (45z) 6,5-0,8. ☞Lo.
- Petersen, Peter M., Avlsbr., 12. Slg. Pc. (10k) 5,4-10,2-3,6. ☞Kj.
- \*Persson, Amalie, Foderm., St. Myregd. Hus. ☞Kj.
- \*Poss, Eide, Arbm., 14.—16. Slg. Pc. ☞Kj.
- Poulsen, Hans, Avlsbr., Brønshøj, Arnager. (1a) 8,3-14,5-6,8. ☞Kj.
- RASMUSSEN, Peter, Arbm., Arnagerbro. (73da) 0,7-5,0-0,7. ☞Kj.  
 — Ole, Avlsbr., Hammershøve, 5.—7. Slg. Pc. (8c) 8,5-10,6-4,3. ☞Lo.  
 — \*Vilh., Stenarb., 3. Slg. Gr. ☞Lo.
- Ridder, J. P., Avlsbr., Kragelund, 26. Slg. Pc. (30b) 7,2-15,0-5,2. ☞Lo. ☞Lo. 49.
- Riis, Georg, Arbm., Arnager. (7c) 2,0-0,2. ☞Kj.  
 — O., Avlsbr., 3. Slg. Pc. (6c) 3,4-8,5-2,8. ☞Lo.  
 — Marinus, Strandfoged, Arnager. (11d) 4,0-0,3. ☞Kj. ☞R. 498u.  
 — Chr., Vognm., Arnager. (14c) 4,5-0,4. ☞Kj.
- \*Rømer, Poul, Arbm., St. Strandbygd. Hus. ☞Lo.  
 — C., Avlsbr., Rømersdal, 19. Slg. Frt. (66) 12,5-17,0-6,7. ☞Kj. ☞Lo. 109y.  
 — Kaj, Vognm., 24. Slg. Ll. (73ea) 6,5-0,3. ☞Kj.
- SAMUELSEN, Carl C., Avlsbr., 3. Slg. Pc. (6ac) 3,1-9,0-2,7. ☞Lo.
- Schou, Evald, Arbm., Arnager. (73x) 7,0-0,6. ☞Kj.  
 — Thorkil, Dyrslæge, Lobbæk. (45an) 13,0-2,0. ☞Lo. ☞Lo. 77.  
 — Math., Hmd., 33. Slg. Pc. (37f) 1,7-7,5-1,8. ☞Lo.  
 — \*Hj., Rentier, Birkholt. ☞Kj.
- \*Silvestre, Leonora, Frue, Hovedgd. ☞Lo. ☞Lo. 12.
- Skovgaard, O., Avlsbr., Arnagerbrohus. (62) 19,8-16,5-9,3. ☞Kj. ☞R. 686y.

- Skovgaard, V., Gdr., Blemmegd., 24. Slg. (28a)  
71,3-66,0-43,0. ☞Kj. ☞Lo. 44x.
- Sommer, Herluf, Graver og Ringer, Præstegd. Pc.  
(1k) 9,5-1,4. ☞Kj.
- \*Sonne, Hans Chr., Arbm., Arnager. ☞Kj.  
— Johs., Arbm., 28. Slg. Pc. (32h) 5,5-0,3. ☞Lo.  
— Knud, Arbm., Arnager. (73eu) 6,5-0,6. ☞Kj.  
— Gunnar, Avlsbr., 28. Slg. Pc. (32c) 7,4-12,0-  
6,0. ☞Lo.  
— Viggo, Cementstøber, Lobbæk. (37p) 4,0-0,3.  
☞Lo.  
— Th., Gdr., Vellensbygd., 12. Slg. og 3. Vdg.  
(16a) 102,6-128,0-86,0. ☞Kj. ☞Lo. 26x.
- Sorth, Janus, Arbm., 24. Slg. Ll. (73dæ) 2,0-0,3.  
☞Kj.
- L., Hmd., Granly, 35. Slg. Ll. (73bg) 4,4-4,5-  
1,4. ☞Kj.
- Svendsen, Ole, Niman, Arbm., Arnager. (27g)  
1,2-0,1. ☞Kj.
- M. Peter, Gdr., Hjulereg., 23. Slg. (27a) 36,7-  
39,0-20,0. ☞Kj. ☞Lo. 68x.
- Sigurd, Gdr., Loftsgd., 3. Slg. (6a) 28,8-50,5-  
28,3. ☞Lo. ☞Lo. 8.
- Harald, Hmd., 35. Slg. Pc. (39b) 1,7-6,6-1,8.  
☞Lo.
- Swarths, Hans, Fisker, Arnager. (15b) 2,2-0,3.  
☞Kj.
- Sørensen, Hans P., Arbm., Arnager. (19) 3,5-0,5.  
☞Kj.
- \*Helge P., Arbm., St. Myregd. Hus. ☞Kj.  
— Ove Johannes, Arbm., Arnager. (27m) 2,5-0,3.  
☞Kj.
- Marie, pens. Lærerfrue, Havehuset, 6. Vdg. Pc.  
(45d) 6,3-1,0. ☞Kj.
- Harald Ejnar, Stenhugger, Arnager. (12b) 6,0-  
0,2. ☞Kj.
- \*THORSEN, Hjalmar, Arbm., Arnager. ☞Kj.  
— Chr., Fisker, Arnager. (14a) 2,5-0,2. ☞Kj.  
— \*Holger, Fisker, Arnager. ☞Kj.  
— Valdemar, Fisker, Arnager. (30) 3,0-0,1. ☞Kj.  
— Hans C., Rentier, Arnager. (20a) 4,5-0,5. ☞Kj.  
— \*Harald, Skræder, Lobbæk.
- \*VEST, Thor, Best., Gartneriet Skovminde. ☞Lo.  
☞Lo. 66.  
— Alfred, Avlsbr. og Gartner, Skovminde,  
Degnegd. Pc. (2d) 6,6-14,5-6,2. ☞Lo.  
☞Lo. 66.
- WESTH, Karl, Rentier, Lobbæk. (45 l) 9,5-1,7.  
☞Lo.

## Personregister for Olsker Sogn.

- \*AAGESEN, V., Uddeler, Olsker Brugsforening.  
(39o). ☞Al. ☞Al. 61.
- Abildgaard, Martin, Avlsbr., Enghave, 3. Slg. Pc.  
(7f) 9,5-11,7-4,2. ☞Al.
- Ancher, C. A., Slagter, Tejn. (1m) 12,0-1,2.  
☞Tejn. ☞Al. 106y.
- Andersen, Aksel, Arbm., 30. Slg. Pc. (34y) 4,6-  
0,2. ☞Tejn.
- Eiler, Avlsbr., Skovfryd, 3. Slg. Pc. (7i) 19,0-  
18,0-8,5. ☞Al. ☞Al. 103y.
- Chr., Fisker, Mindet, Tejn. (19a) 7,5-0,7.  
☞Tejn.
- Ludv., Gdr., Dalegd., 35. Slg. (39a) 52,4-33,0-  
19,0. ☞Al. ☞Al. 99x.
- Carl, Gartner, Dammen. (61b) 6,4-8,0-3,2.  
☞Al. ☞Al. 124v.
- Helene, Gartner, Soldalen, 4. Slg. Pc. (8b)  
9,8-9,0-3,2. ☞Al.
- Niels, Gartner, 31. Slg. Pc. (35b) 1,5-5,2-1,0.  
☞Tejn.
- Henry, Hmd., Klintly, 14. Slg. Frt. (82bb)  
1,4-5,8-1,0. ☞Al. ☞Al. 116y.
- Jens P., Hmd., Egely, 8. Slg. Pc. (12c) 2,6-  
8,0-2,0. ☞Al.
- Johs. S., Hmd., 33. Slg. Pc. (78) 3,2-5,5-1,3.  
☞Tejn.
- Svend P., Hmd., 3. Slg. Pc. (7d) 1,9-4,0-1,0.  
☞Al.
- Chr., Rentier, Storedal, 14. Slg. Pc. (82u) 1,0-  
4,5-0,7. ☞Al.
- \*H. P., Rentier, Dalegd., 35. Slg. ☞Al.  
☞Al. 99x.
- Carl E., Stenhugger, Dalsro, 35. Slg. Pc. (39h)  
6,0-0,7. ☞Al.
- H. P., Stenhugger, 16. Slg. Pc. (82it) 4,6-0,3.  
☞Al.
- Andrzejczak (kaldet Andersen), F., Fisker, Tejn.  
(3d) 5,0-0,2. ☞Tejn.
- \*Arvidsen, Eiler, Fisker, Tejn. ☞Tejn.
- \*Asping, Ejvind, Arbm., 17. Slg. Pc. (21i) 4,5-0,3.  
☞Al.
- Ludv., Arbm., 35. Slg. Pc. (39y) 8,0-0,4. ☞Al.
- Augustesen, N. A., Stenhugger, Tejn. (30i) 5,0-0,4.
- \*Augustsen, Eivind, Baneform., Tejn St. ☞Tejn.
- BAGER, A., Avlsbr., Kratly, 33. Slg. Pc. (37d)  
3,2-6,3-1,8. ☞Tejn.
- Emil, Hmd., 33. Slg. Pc. (36b) 2,7-7,0-2,3.  
☞Tejn.
- Bech, Harald, Arbm., Sandkaas. (82mm) 6,0-0,2.  
☞Al.
- Jens M., Hmd., Solbakke, Præstegd. Pc. (82bl)  
2,0-5,8-1,4. ☞Tejn.
- Johs N., Hmd., 11. Slg. Pc. (15f) 2,4-5,5-1,5.  
☞Al.
- Bendtsen, Emanuel, Arbm., Tejn. (82kb) 6,0-0,4.  
— Ane, Enkefrue, Tejn. (12b) 5,8-0,3. ☞Tejn.  
— Johs., Fisker, Tejn. (2t) 4,4-0,4. ☞Tejn.  
— O., Fisker, Tejn. (2d) 0,1-8,0-1,0. ☞Tejn.  
— \*Poul, Fisker, Tejn. ☞Tejn.
- Nicoline, Husejer, Tejn. (31af) 3,5-0,2. ☞Tejn.  
— Chr. M., Kommunekass., Tejn. (2e) 6,0-1,0.  
☞Tejn. ☞Al. 8x.
- Hans Peter, Købm., Tejn. (1q) 8,0-0,3. ☞Tejn.  
☞Al. 8v.
- Hans M., Redningsform., Tejn. (19b) 8,0-0,3.  
☞Tejn. ☞Al. 52x.
- A. B., Skrædder, 14. Slg. Pc. (82s) 0,9-7,0-0,7.  
☞Al. ☞Al. 28.
- Carlo, Skræddersv., 14.—15. Slg. Pc. (82kø)  
6,0-0,1. ☞Al.
- Bergmann, Aksel, Avlsbr., Blaaholtshus, 7. Slg.  
Pc. (82ce) 8,4-11,0-3,4. ☞Al. ☞Al. 137u.

- Blem, E.**, Avlsbr., Aldersro, 10. Slg. Pc. (14b) 11,0-19,0-9,6. ☞Al. ☞Al. 129.
- Blomkvist, Nanna**, Enkefrue, Tejn. (82eb) 0,8-4,4-0,4. ☞Tejn.
- Blomqvist, Alvin**, Fisker, Tejn. (31ae) 5,0-0,1. ☞Tejn.
- \*Thor, Fisker, Tejn. ☞Tejn.
- Bolin, O.**, Stenhugger, Damly, 5. Slg. Pc. (9d) 3,0-0,1. ☞Al.
- CARLSEN, Aksel**, Avlsbr., 30. Slg. Pc. (34o) 5,8-8,5-3,1. ☞Tejn.
- Hugo, Hmd., Granly, 10. Slg. Pc. (14g) 3,8-7,0-2,2. ☞Al.
- Christensen, Emil**, Arbm., Sandkaas. (82mf) 6,0-0,3. ☞Al.
- Martin, Bagerm., Tejn. (31e) 9,0-0,5. ☞Tejn. ☞Al. 52y.
- Emma, Enkefrue, Tejn. (31ø) 3,5-0,3. ☞Tejn.
- \*Aksel, Foderm., Pæregd. Gr., 21. Slg. ☞Tejn.
- Marinus C., Gdr., Sandemand, Pæregd., 21. Slg. (25a) 49,2-63,0-40,4. ☞Tejn. ☞Al. 59.
- Christiansen, Andr.**, Avlsbr., Dalshøj, Præstegd. Pc. (2c) 5,4-7,3-2,5. ☞Tejn.
- H. P., Avlsbr., Frydenshøj, 1. Vdg. Pc. (40f) 10,4-15,5-7,8. ☞Tejn.
- Jens, Avlsbr., Egeshøj, 3. Slg. Pc. (7e) 7,8-9,0-3,6. ☞Al.
- O., Avlsbr., Kildesvang, 23. Slg. Pc. (27m) 6,4-14,0-6,5. ☞Tejn.
- Carl, Forp., Hedebo, 22. Slg. Ll. (82dx) 27,1-12,0-4,4. ☞Tejn.
- Adolf, Hmd., Degneboet, Præstegd. Frt. (56) 2,7-6,5-2,0. ☞Tejn.
- Chr. M., Hmd., Klinteled, 3. Slg. Pc. (7b) 0,5-3,0-0,2. ☞Al.
- Martin, Hmd., Klintehus, 3. Slg. Pc. (7l) 4,2-4,2-1,3. ☞Al.
- Christoffersen, Ludv. A.**, Arbm., Tejn. (30g) 4,0-0,2. ☞Tejn.
- H. C., Fisker, Tejn. (18) 4,5-0,4. ☞Tejn.
- \*Villy, Fisker, Tejn. ☞Tejn.
- Herm., Hmd., Tejn. (3c) 1,6-5,7-1,3. ☞Tejn.
- Clausen, Albert**, Købm., Tejn. (1x) 10,0-0,5. ☞Tejn. ☞Al. 181x.
- Colberg, Aksel**, Avlsbr., Bakkevang, 18. Slg. Pc. (22g) 6,0-14,0-4,8. ☞Al.
- DAHL, Math.**, Pensionatsejer, Imatra, Sandkaas. (82gg) 20,0-2,6. ☞Al.
- Dam, Edmund**, Arbm., Tejn. (82eg) 5,8-0,7. ☞Tejn.
- Gunnar, Avlsbr., 6. Vdg. Pc. (45b) 18,2-19,0-10,4. ☞Tejn. ☞Rø 73y.
- \*Georg, Best., Vævergd., 24. Slg. ☞Tejn. ☞Al. 81y.
- Ellen, Gdr., Vævergd., 24. Slg. (28a) 34,5-43,0-29,7. ☞Tejn. ☞Al. 81y.
- Henry, Landpostb., Tejn. (1l) 7,5-0,6. ☞Tejn.
- \*Damlund, Georg, Barberm., Sandkaas. ☞Al.
- Dellgreen, N.**, Arbm., Tejn. (82go) 4,0-0,1. ☞Tejn. ☞Al. 130y.
- L., Mekaniker, 1. Slg. Pc. (5k) 0,6-5,0-1,0. ☞Tejn.
- \*Aug., Stenhugger, 23. Slg. Pc. ☞Tejn.
- Drejer, Hans P.**, Fisker, Tejn. (20b) 6,5-0,3.
- J. A., Fisker, Tejn. (30o) 7,5-0,5. ☞Tejn.
- K. K. A., Hmd., 17. Slg. Pc. (21e) 4,6-6,2-1,7. ☞Al.
- Due, Peter**, Avlsbr., Svejbjerg, 23. Slg. Pc. (26d) 6,2-11,5-4,8. ☞Tejn.
- \*ECKWALL, G., Maskinsmed, Humledal St., 29. Slg. Pc. ☞Tejn. ☞Rø 19y.
- \*Agnes, Stationsekspeditrice, Humledal St., 29. Slg. Pc. ☞Tejn. ☞Rø 19y.
- Ellebye, Chr.**, Arbm., 35. Slg. Pc. (39t) 4,7-0,4. ☞Al.
- Engell, Alb.**, Fisker, Tejn. (26) 4,5-0,1. ☞Tejn. ☞Al. 106u.
- Espersen, Laurits**, Arbm., 26. Slg. Pc. (30q) 4,5-0,1. ☞Tejn.
- FALCK, H.**, Fisker, Tejn. (31ak) 13,0-0,7. ☞Tejn.
- M., Fisker, Tejn. (31aa) 4,5-0,2. ☞Tejn.
- P. C., senior, Fisker, Sølund, Tejn. (30n) 6,0-0,2. ☞Tejn.
- P. C., junior, Fisker, Søglimt, Tejn. (82bg) 5,0-0,4. ☞Tejn.
- P. M., Fisker, Tejn. (5a) 5,5-0,3. ☞Tejn.
- Harry, Hmd., Tejn. (26l) 4,1-9,0-2,5. ☞Tejn.
- Kast, Sommerrestauration, Tejn. (30r) 11,0-1,0. ☞Al. 130x.
- Werner, Vognm., Tejn. (30ac). ☞Tejn. ☞Al. 130v.
- \*Falk, J. T. H., Fisker, Tejn. (30c) 1,5-0,3. ☞Tejn.
- \*Frederiksen, Carl, Arbm., Tejn. ☞Tejn.
- Frigaard, J.**, Avlsbr., Lærkelund, 20. Slg. Pc. (23c) 9,6-15,0-6,0. ☞Tejn.
- C., Gdr., Brogd., 8. Slg. (12a) 64,1-62,0-40,5. ☞Al. ☞Al. 18.
- P., Gdr., Sdr. Kirkebogd., 4. Vdg. (43a) 16,3-16,5-9,1. ☞Tejn. ☞Al. 85x.
- Funch, Marie**, Enkefrue, 35. Slg. Pc. (39z) 7,5-0,3. ☞Al.
- Knud, Forp., St. Hallegd., Proprtgd., (1a) 70,6-57,0-37,0. ☞Tejn. ☞Rø 73v.
- C. M., Gdr., Sogneraadform., Lindesgd., 34. Slg. (2a) 79,0-65,0-44,6. ☞Tejn. ☞Al. 82x.
- Ingvar, Gdr., Hyldegd., 31. Slg. (35a) 36,8-29,0-18,0. ☞Tejn.
- Julius, Gdr., St. Myregd., 5. Vdg. (44a) 56,5-43,5-29,0. ☞Tejn. ☞Rø 8y.
- Aage, Købm., Humledal Købmandsforretning. (32n) 25,2-0,6. ☞Tejn. ☞Rø 61.
- GRØNBECH, Johs.**, Avlsbr., Skovsminde, 30. Slg. Pc. (34e) 17,9-10,5-4,5. ☞Tejn.
- Gronvall, Johannes**, Avlsbr., Grønvang, 35. Slg. Pc. (39f) 2,1-9,0-1,9. ☞Al.
- Anna, Enkefrue, Lillebo, 18. Slg. Pc. (22ø) 5,0-0,3. ☞Al.
- Poul, Smedem., 18. Slg. Pc. (22a) 9,0-1,3. ☞Al. ☞Al. 16y.
- HAAGENSEN, Carl**, Arbm., Tejn. (30q) 4,5-0,3. ☞Tejn.
- Holger, Arbm., Tejn. (82le) 7,2-0,6. ☞Tejn.
- Karl P., Arbm., Tejn. (82lf) 7,0-0,4. ☞Tejn.
- \*Carl Edv., Fisker, Tejn. ☞Tejn.
- Hammer, T.**, Arbm., 17. Slg. Frt. (82kr) 1,0-0,1. ☞Al.
- \*Hampe, Anine, Enkefrue, 23. Slg. Pc. (27e) 6,0-0,6. ☞Tejn.
- \*Carl, Stenhugger, Tejn. ☞Tejn.
- Julius P., Stenhugger, 23. Slg. Pc. (27r) 4,5-0,2. ☞Tejn.

- \*Poul Riechemejer, Stenhugger, 23. Slg. Pc. ☞Tejn.
- Hansen, Ludv., Arbm., 14. Slg. Pc. (18f) 4,5-0,4. ☞Al.**
- Alfr., Avlsbr., Lillevang, 18. Slg. Pc. (22k) 2,7-9,9-2,3. ☞Al.
- Anthon J., Avlsbr., Vedbyvang, 2. Slg. Frt. (82db) 10,1-13,0-5,5. ☞Tejn. ☞Kl. 7u.
- Ejler, Avlsbr., Nordvang, 23. Slg. Pc. (26a) 5,7-13,5-6,0. ☞Tejn.
- Emil F., Avlsbr., Tejn. (5d) 3,2-6,9-2,1. ☞Tejn.
- Emil H., Avlsbr., Lystofte, 26. Slg. Pc. (30e) 3,8-8,0-2,4. ☞Tejn.
- Emil K., Avlsbr., 30. Slg. Pc. (31m) 18,6-14,5-6,7. ☞Tejn.
- Hans Alfr., Avlsbr., Landlyst, 26. Slg. Pc. (30b) 8,8-14,2-5,8. ☞Tejn.
- Hans P., Avlsbr., 26. Slg. Pc. (30c) 7,0-10,0-4,8. ☞Tejn.
- Hans P., Avlsbr., Bakkely, 18. Slg. Pc. (22h) 3,6-9,7-3,1. ☞Al.
- Hjalmar, Avlsbr., Kaasegd., 29. Slg. Pc. (33b) 8,0-14,0-5,8. ☞Tejn.
- Janus, Avlsbr., Tejn. (40h) 6,5-14,8-6,6. ☞Tejn. ☞Al. 111u.
- \*Anine, Enkefrue, Præstegd. Pc. ☞Tejn.
- H. P. R., Fisker, Tejn. (1n) 7,5-0,9. ☞Tejn.
- Johs., Fisker, Tejn. (74b) 6,5-0,3. ☞Tejn.
- Carl, Gdr., Brøddegd., 1. Vdg. (40a) 22,1-24,5-13,6. ☞Tejn. ☞Rø 57x.
- Hans M., Gdr., Habbedamsgd., 5. Slg. (9a) 51,3-35,0-22,1. ☞Al. ☞Al. 71x.
- L., Gdr., Lynggd., 30. Slg. (34a) 44,7-23,5-14,0. ☞Tejn. ☞Rø 73x.
- Laur., Gdr., Risegd., 27. Slg. (31a) 34,6-49,0-30,0. ☞Tejn. ☞Rø 12x.
- Villiam, Husejer, St. Hallegd. Pc. (11) 0,8-4,5-0,2. ☞Tejn.
- Edv., Hmd., 6. Slg. Pc. (10d) 1,8-5,3-1,2. ☞Al.
- Hans Chr., Hmd., Myrenhøj, 2. Slg. Frt. (82cq) 1,9-4,8-1,0. ☞Tejn.
- Hans P., Hmd., Skovlund, 18. Slg. Pc. (22i) 2,7-7,1-1,9. ☞Al.
- Peter A., Hmd., 4. Vdg. Pc. (29g) 3,2-6,1-1,6. ☞Tejn.
- \*Nicolaj, Rentier, 18. Slg. Pc.
- Johs., Stenhugger, 4. Slg. Pc. (82cv) 2,2-4,0-0,8. ☞Al.
- Hansinius, Vejmand, 17. Slg. Pc. (21m) 4,8-0,3. ☞Al.
- Tage, Vejmand, 18. Slg. Pc. (22aa) 6,0-0,3. ☞Al. ☞Al. 139y.
- Viggo, Vejmand, Tejn. (82lo) 10,5-0,5. ☞Tejn.
- Hendriksen, Anna M., Rentrice, Tejn. (3o) 4,5-0,2. ☞Tejn.**
- \*Henriksen, Anth., Skibsfører, Tejn. ☞Tejn.
- Hjorth, Janusine, Husejer, Tejn. (31i) 3,0-0,1. ☞Tejn.**
- Holm, Einar, Avlsbr., Lillevang, 25. Slg. Pc. (29b) 9,2-14,2-6,0. ☞Tejn.**
- Hans P., Avlsbr., Brovang, 8. Slg. Pc. (12b) 7,8-14,0-6,8. ☞Al.
- H. Carl, Avlsbr., Karlshøj, 23. Slg. Pc. (27q) 5,8-11,5-4,6. ☞Tejn.
- Kaj, Avlsbr., 1. Slg. Pc. (5e) 10,1-14,0-5,0. ☞Tejn.

- Holm, Peter C., Avlsbr., Dalsminde, 27. Slg. Pc. (30u) 4,7-8,5-2,6. ☞Tejn.**
- Andr. M. J., Fisker, Tejn. (17) 4,0-0,2. ☞Tejn.
- Carl, Fisker, Tejn. (81) 3,0-0,2. ☞Tejn.
- N. Jensen, Fisker, Tejn. (2g) 7,0-0,3. ☞Tejn.
- Alfr., Hmd., 24. Slg. Pc. (28c) 1,8-5,1-1,6. ☞Tejn.
- Henry, Hmd., Sandager, 3. Slg. Pc. (7c) 5,2-6,5-2,3. ☞Al.
- Peter, Rentier, Tejn. ☞Tejn.
- Anton, Snedker, Sortelunde, 2. Slg. Pc. (6d) 5,5-0,3. ☞H.

**INGERSLEV, Johannes, fhv. Fabriksinsp., Sødeskov, St. Hallegd. Pc. (1e) 6,9-10,0-3,4. ☞Tejn. ☞Rø 57v.**

- \*Ipsen, Jul., Foderm., 12. Slg. Gr. ☞Al.
- Jenny, Husejer, Lillehave, 1. Vdg. Pc. (29h) 5,0-0,2. ☞Tejn.
- Carl E., Hmd., Risenlund, 27. Slg. Pc. (31d) 3,9-7,4-2,4. ☞Tejn.
- Otto J. T., Hmd., Dammen, 11. Slg. Pc. (15l) 1,8-4,2-1,0. ☞Al.
- Carl, Købm., Tejn. (82ns) 10,0-0,3. ☞Tejn. ☞Al. 181u.
- Vald., Murer, Kimmingen, Kaasen: (32m) 15,0-1,9. ☞Tejn. ☞Al. 132u.
- Carl H., Snedker, Tejn. (82ba) 0,8-4,5-0,8. ☞Tejn.
- Harry, Stenhugger, Stenløse, 4. Vdg. Pc. (43c) 2,3-5,3-1,1. ☞Al.

**JACOBSEN, Ejnar, Avlsbr., Strandgaarden, Tejn. (1b) 13,0-25,7-12,1. ☞Tejn. ☞Al. 111y.**

— Jørgen, Gdr., Lundegd., 14.—15. Slg. (18a) 41,4-38,0-26,0. ☞Al. ☞Al. 114x.

— \*Poul Aa., Silderøger, Tejn. ☞Tejn.

\*Jartoft, Tage, Maler, Tejn. ☞Tejn.

**Jensen, Laur., Arbm., Tejn. (82kn) 4,8-0,2. ☞Tejn.**

- Ove, Arbm., 14. Slg. Pc. (82gm) 6,5-0,2. ☞Al.
- Arne Juul, Avlsbr., Granhaab, 6. Slg. Pc. (82ek) 6,6-6,2-1,9. ☞Al.
- August, Avlsbr., Pilely, 11. Slg. Pc. (15c) 7,1-9,0-3,2. ☞Al.
- Hans C., Avlsbr., Skovsholm, 16. Slg. Pc. (20d) 5,2-9,0-2,9. ☞Al.
- Hans O. V., Avlsbr., Udmarksminde, Sandkaas. (82t) 4,9-9,0-3,5. ☞Al. ☞Al. 116x.
- Jens, Avlsbr., Kjærby, 10. Slg. Pc. (13h) 3,3-8,0-2,6. ☞Al.
- Chr., Chauffør, Sandkaas. (82lc) 4,5-0,4. ☞Tejn.
- Alfred C., Fisker, Tejn. (11b) 6,3-0,3. ☞Tejn.
- Andr., Fisker, Strandlyst, Tejn. (29d) 7,2-1,0. ☞Tejn.
- Anker, Fisker, Tejn. (16) 6,5-0,4. ☞Tejn.
- Christen, Fisker, Tejn. (29c) 8,0-1,1. ☞Tejn.
- Georg, Fisker, Tejn. (79b) 7,0-0,7. ☞Tejn.
- Gorde, Fisker, Tejn. (6b) 6,5-0,4. ☞Tejn.
- Hansinius, Fisker, Tejn. (31m) 5,0-0,4. ☞Tejn.
- \*Kaj, Fisker, Tejn. ☞Tejn.
- \*Louis, Fisker, Tejn. ☞Tejn.
- Peter Chr., Fisker, Tejn. (1r) 6,5-0,6. ☞Tejn.
- P. Chr., Fisker, Tejn. (3n) 7,5-0,2. ☞Tejn.
- \*Viktor Alfred, Fisker, Tejn. ☞Tejn.
- Aksel, Gdr., Kildesgd., 23. Slg. (27a) 16,6-25,0-14,8. ☞Tejn.
- Andr., Gdr., Bækkegd., 16. Slg. (20a) 28,2-32,0-18,0. ☞Al. ☞Al. 115.

- Jensen, Knud, Gdr., Bækken, 22. Slg. (26a) 11,8-20,0-9,6. ☞Tejn.  
 — Knud, Gdr., Heslegd., 2. Vdg. (41c) 16,7-20,6-11,3. ☞Tejn.  
 — Ole, Gdr., L. Lærkegd., 20. Slg. (24a) 32,4-44,0-25,5. ☞Tejn. ☞Al. 58x.  
 — Gunnar, Hmd., Tejn. (40 l) 5,3-8,5-3,4. ☞Tejn.  
 — Henry, Hmd., 8. Slg. Pc. (82i) 3,6-5,0-1,7. ☞Al.  
 — Carl F., Landpostb., 24. Slg. Pc. (27k) 8,0- 0,5. ☞Tejn.  
 — \*Chr. P., Rentier, 34. Slg. Pc. ☞Al. ☞Al. 99u.  
 — Ludv. D., Rentier, Tejn. (1a) 6,8-0,6. ☞Tejn.  
 — Axel, Skrædderm., Tejn. (23a) 5,8-0,5. ☞Tejn. ☞Al. 106v.  
 — Carl A., Snedker, Ankersminde, 30. Slg. Pc. (34r) 4,2-5,2-1,6. ☞Tejn.  
 — Eskild, Snedkerm., 35. Slg. Pc. (39m) 7,5-0,6. ☞Al. ☞Al. 99y.  
 — \*Villy, Salgsbest., Tejn. ☞Tejn.  
**Jespersen, Harry, Fisker, Sandkaas. (82kg) 4,5-0,4. ☞Tejn.**  
 — Jens, Forp., 16. Slg. Pc. (19c) 2,2-5,2-1,2. ☞Al.  
 — \*Hans, Kirkebetjent, Gl. Skole, 34. Slg. Pc. ☞Tejn.  
 — Hans Gilbert, Rentier, Sandkaas. (82fk) 0,5-5,5-0,7. ☞Al.  
 — Karl, Snedker, Tejn. (80b) 4,0-0,3. ☞Tejn.  
**\*Johansen, Knud, Fisker, Tejn. ☞Tejn.**  
**\*Josefsen, Frede, Bagersv., Kaasen. ☞Tejn.**  
 — J., Møllejer, Risemøllen, 27. Slg. Pc. (30n) 13,9-32,0-12,8. ☞Tejn. ☞Rø 8x.  
**\*Jørgensen, Andr., Arbm., Præstegd. Pc. ☞Al.**  
 — \*Carl Edv., Fisker, Tejn. ☞Tejn.  
 — \*Sv. Aage, Foderm., 24. Slg. Gr. ☞Tejn.  
 — Sanna, Husejer, Tejn. (82ib) 4,0-0,1. ☞Tejn.  
 — Aksel Madvig, Hmd., 33.Slg. Pc. (37g) 3,3-6,2-2,0. ☞Tejn.  
 — Carl, Hmd., 26. Slg. Pc. (30h) 3,9-6,3-2,3. ☞Tejn.  
 — \*Aksel, Murer, Solhøj, Sandkaas. ☞Al.  
 — \*Ahlmann, Stenhugger, Tejn. ☞Tejn.
- KAAS, A. M., Avlsbr., Storedal, 3. Vdg. Pc. (82r) 3,1-7,0-2,5. ☞Al.**  
 — J. P., Gdr., Bridesensgd., 9. Slg. (13a) 40,3-40,0-26,6. ☞Al. ☞Al. 112.  
 — A. Chr., Hmd., 16. Slg. Pc. (82bæ) 3,0-9,0-1,6. ☞Al.  
 — Hans, Hmd., 35. Slg. Pc. (21) 2,4-6,2-2,0. ☞Al.  
 — S., Stenhugger, 16. Slg. Pc. (20g) 3,3-4,8-1,2. ☞Al.  
**\*Karlqvist, Aksel, Stenhugger, 9. Slg. Pc. (10e) ☞Al.**  
**Kjæmpe, Johs., Arbm., Rævelyst, 30. Slg. Pc. (44i) 6,0-0,4. ☞Tejn.**  
 — Johs., Fisker, Tejn. (82kæ) 8,4-1,2. ☞Tejn.  
 — H. A., Hmd., Pihlsminde, 33. Slg. Pc. (37c) 3,4-5,2-1,4. ☞Tejn.
- Kjoller, Hans A., Avlsbr., Kaasvang, 27. Slg. Pc. (31c) 3,8-7,0-2,1. ☞Tejn.**  
 — Aage, Fisker, Tejn. (12c) 10,0-0,3. ☞Tejn.  
 — Anker A., Fisker, Tejn. (80c) 7,5-0,5. ☞Tejn.  
 — Poul A., Fisker, Tejn. (82 ld) 7,0-0,3. ☞Tejn.  
 — \*Vald., Fisker, Tejn. ☞Tejn.  
 — Hans, Gdr., Valnøddegd., 25. Slg. (29a) 24,5-31,0-19,7. ☞Tejn. ☞Rø 57y.  
 — Viggo, Gdr., Pilegd., 33. Slg. (37a) 10,9-14,4-6,2. ☞Tejn. ☞Al. 85y.
- Kjoller, Charles, Husejer, 30. Slg. Pc. (34x) 2,5-0,3. ☞Tejn.**  
 — Hans Chr., Rentier, Tejn. (2f) 6,2-0,7. ☞Tejn.  
**Klausen, Sigfred, Avlsbr., Vedby Mølle, 1. Slg. Pc. (5g) 8,7-13,0-4,4. ☞H.**  
**Koch, Chr., Smedem., Tejn. (2p) 8,5-0,4. ☞Tejn.**  
**\*Koefoed, Nicolaj, Skrædder, Tejn. ☞Tejn. ☞Al. 178u.**  
**Kofoed, Anthon, Avlsbr. og Vognm., 1. Slg. Frt. (82ds) 6,5-10,5-3,1. ☞Tejn. ☞Kl. 7y.**  
 — Johs., Avlsbr., Humledal, 30. Slg. Pc. (31f) 5,7-16,0-5,4. ☞Tejn. ☞Rø 9u.  
 — Aksel, Bagerm., Tejn. (1u) 17,0-0,5. ☞Tejn. ☞Al. 68u.  
 — \*Hansine, Enkefrue, Sjøllegaard. ☞Al. ☞Al. 176v.  
 — \*Andr., Fisker, Tejn. ☞Tejn.  
 — Aage, Gdr., Bjerregd., 26. Slg. (30a) 19,0-26,5-14,6. ☞Tejn. ☞Rø 8u.  
 — Emil F., Gdr., Ndr. Kirkebogd., 3. Vdg. (42a) 24,4-30,0-17,1. ☞Al. ☞Al. 114y.  
 — Konrad, Gdr., L. Bakkegd., 17. Slg. (21a) 35,8-39,0-23,9. ☞Al. ☞Al. 114u.  
 — Margine, Husejer, Tejn. (30v) 3,0-0,4. ☞Tejn.  
 — Ernst, Hmd., Solhøj, Sandkaas. (72a) 3,3-10,0-3,0. ☞Al.  
 — Hans, Hmd., Munkager, 33. Slg. Pc. (41e) 6,8-8,0-1,9. ☞Tejn.  
 — Ludvig, Hmd., 16. Slg. Pc. (20f) 3,2-6,2-1,8. ☞Al.  
 — \*Hans, Mejeribest., Humledal Mejeri. (32f) ☞Tejn. ☞Rø 10.  
 — Chr., Rentier, Engly, 18. Slg. Pc. (22y) 6,5-1,0. ☞Al.
- Kosteski, Stefan, Arbm., Tejn. (30t) 9,0-0,6. ☞Tejn.**  
 — \*Villy, Arbm., Tejn. ☞Tejn.
- Kure, Emil, Avlsbr., Kongens Mark. (82cx) 7,8-10,0-4,3. ☞Kl.**  
 — Alfred, Hmd., Aakrog, 7. Slg. Pc. (82co) 5,7-7,1-2,1. ☞Al.
- LARSEN, Hans Edv., Arbm., 31. Slg. Pc. (35d) 4,2-0,2. ☞Tejn.**  
 — Kristine, Avlsbr., Thomasløkken, 6. Slg. Frt. (82f) 12,7-10,0-4,8. ☞Al.  
 — Oline, Enkefrue, Tejn. (31f) 4,5-0,2. ☞Tejn.  
 — \*Emmy, Lærerinde, Tejn. ☞Tejn.  
 — \*Ola, Stenhugger, Munkelyst, 6. Slg. Pc. ☞Al.  
 — Ludv., Vognm., Tejn. (31s) 6,0-0,5. ☞Tejn.
- Laursen, Johannes, Maler, Tejn. (21) 5,0-0,2. ☞Tejn. ☞Al. 117v.**  
**Lindblom, E., Stenhugger, Lilleeje, 35. Slg. Pc. (39 l) 4,8-0,3. ☞Al.**  
**Lindgreen, A. D., Gartner, Tejn. (24b) 1,0-7,0-1,3. ☞Tejn. ☞Al. 68x.**  
**Lund, Anna, Avlsbr., Byggehøj, 26. Slg. Pc. (30o) 7,2-13,4-6,1. ☞Tejn.**  
 — Hans J., Avlsbr., Vennersly, Tejn. (24d) 4,6-9,0-3,1. ☞Tejn.  
 — Hans A., Fisker, Tejn. (10a) 0,2-0,2. ☞Tejn.  
 — Kai, Silderøger, Tejn. (10d) 6,0-0,7. ☞Tejn.
- Lyster, Johs., Arbm., Tejn. (30ø) 9,0-0,2. ☞Tejn.**  
 — Math., Pensionatsejer, Nøddebo, Sandkaas. (82kt) 10,5-1,3. ☞Tejn. ☞Al. 68y.
- MADSEN, Emanuel, Avlsbr., 11. Slg. Pc. (17d) 6,8-12,0-4,2. ☞Al.**  
 — Herluf Runge, Avlsbr., Brunekul, 17. Slg. Frt. (21b) 7,4-13,2-4,8. ☞Al. ☞Al. 91x.



- Madsen, Johs.,** Avlsbr., New Yorks Minde, 30 Slg. Pc. (34k) 8,1-13,0-5,5. ☞Tejn.  
 — **Hjalmar, Fisker,** Tejn. (28k) 5,5-0,2. ☞Tejn.  
 — **Carl P., Gdr.,** L. Myregd., 6. Vdg. (45a) 18,3-17,2-9,2. ☞Tejn.  
 — **Bengta, Husejer,** Tejn. (30d) 5,5-0,6. ☞Tejn.  
 — **Vald., Hmd.,** 18. Slg. Frt. (50a) 1,5-5,8-1,4. ☞Al.  
 — **Hans Chr., Rentier,** Kaasen. (33k) 1,4-7,0-0,5. ☞Tejn.  
**Marcher, Helge,** Hmd., 1. Slg. Frt. (82de) 4,9-5,5-2,3. ☞Tejn.  
 — **\*Jens P., Mekaniker,** Tejn. ☞Tejn.  
**Maribo, Emilie,** Enkefrue, Tejn. (15b) 6,0-0,4. ☞Tejn.  
**Mikkelsen, Alfr.,** Hmd., 3. Slg. Pc. (82el) 3,6-4,0-0,8. ☞Al.  
 — **Peter, Hmd.,** 18. Slg. Pc. (22d) 2,4-8,2-2,4. ☞Al.  
 — **\*Martha, Lærerinde,** Kirkeskolen. ☞Al.  
 — **Gelius, Rentier,** Tejn. (82co) 5,5-0,6. ☞Tejn.  
**Moeslund, Otto V.,** Sognepræst, Præstegd. (2s) 30,0-1,0. ☞Tejn. ☞Al. 82y.  
**Mogensen, Edv.,** Avlsbr., Bakkely, 30. Slg. Pc. (34q) 9,9-10,6-4,6. ☞Tejn.  
 — **Harald, Avlsbr.,** Bakkedal, 34. Slg. Pc. (38d) 5,1-7,8-2,5. ☞Tejn.  
 — **Chr., Fiskehdl.,** Tejn. (1h) 16,0-2,0. ☞Tejn. ☞Al. 106x.  
 — **\*Bay, Fisker,** Tejn. ☞Tejn.  
 — **\*Børge, Fisker,** Tejn. ☞Tejn.  
 — **Ivar, Fisker,** Tejn. (25b) 6,5-0,3. ☞Tejn.  
 — **Julius C., Gdr.,** Smedegd., 13. Slg. (17a) 23,0-29,0-17,7. ☞Al. ☞Al. 71y.  
 — **P., Gdr.,** Maegd., 3. Slg. (7a) 41,0-27,0-15,1. ☞Al. ☞Al. 103u.  
 — **Aksel, Købm.,** Tejn. (25a) 12,0-0,4. ☞Tejn. ☞Al. 117x.  
 — **Philip, Pensionatsejer,** Tejn. (25c) 9,0-0,3. ☞Tejn.  
 — **\*Regine, Rentrice,** Engly, 18. Slg. Pc. ☞Al.  
 — **Jens L. A.,** Snedker, Tejn. (82ir) 5,0-0,4. ☞Tejn.  
 — **Vilh.,** Snedker, 29. Slg. Pc. (33m) 8,0-0,5. ☞Tejn. ☞Rø 46u.  
**Mortensen, Herm.,** Avlsbr., Lyngborg, 30. Slg. Pc. (34b) 7,1-10,0-3,9. ☞Tejn.  
 — **Vald.,** Murer, Tejn. (82ec) 5,0-0,4. ☞Tejn. ☞Al. 178y.  
 — **\*Carl, Skomager,** Tejn. ☞Tejn.  
**Munch, Hans,** Avlsbr., Kongens Mark. (82bp) 41,0-16,5-8,6. ☞Kl. ☞Kl. 62u.  
 — **Knud, Avlsbr.,** Rovang, 18. Slg. Pc. (22f) 2,3-11,0-2,3. ☞Al. ☞Al. 16u.  
 — **Emil P.,** Fisker, Tejn. (9a) 7,5-1,1. ☞Tejn.  
 — **Ernst, Fisker,** Tejn. (4b) 4,3-0,1. ☞Tejn.  
 — **\*Peter, Fisker,** Tejn. ☞Tejn.  
 — **Theodor, Mejerist,** 29. Slg. Pc. (33h) 5,2-0,5. ☞Tejn.  
**Møller, Alvin,** Arbm., Sandkaas. (82ks) 9,0-0,5. ☞Tejn. ☞Al. 68v.  
 — **Julius, Avlsbr.,** 1. Slg. Pc. (5c) 4,4-8,0-3,3. ☞Tejn. ☞Kl. 53y.  
**Mølbaek, Arne,** Inkassator, Krakken, 33. Slg. Pc. (27c) 3,0-0,1. ☞Tejn.  
  
**\*NIELSEN, André,** Arbm., Gunnarsminde, 34. Slg. Pc. ☞Tejn.  
 — **\*Carlo Sjøgaard,** Arbm., 5. Vdg. Pc. ☞Tejn.  
 — **Vald.,** Arbm., Tejn. (30u) 7,0-0,3. ☞Tejn.
- Nielsen, Alfred,** Avisbr., Lærkesvang, 34. Slg. Pc. (38b) 6,6-12,0-4,3. ☞Tejn.  
 — **Carl, Avlsbr.,** Frydendal, 1. Slg. Pc. (5h) 10,6-12,0-5,1. ☞H. ☞Ru. 11y.  
 — **Edv.,** Avlsbr., 17. Slg. Pc. (21d) 3,8-5,1-1,2. ☞Al.  
 — **Konrad, Avisbr.,** Østervang, 3. Slg. Pc. (7g) 6,6-10,1-4,0. ☞Al. ☞Al. 103x.  
 — **Ludv. A.,** Avlsbr., Bjerringshus, 14. Slg. Pc. (18e) 13,3-14,5-5,7. ☞Al.  
 — **Thor R.,** Avlsbr., 33. Slg. Ll. (82ai) 14,2-8,3-2,8. ☞Tejn.  
 — **Henning, Bygm.,** Tejn. (29g) 6,0-0,5. ☞Tejn. ☞Al. 181y.  
 — **Julie, Enkefrue,** 18. Slg. Pc. (22s) 4,5-0,2. ☞Al.  
 — **Carl, Fisker,** Tejn. (30b) 4,8-0,2. ☞Tejn.  
 — **Einar, Fisker,** Tejn. (82ef) 4,8-0,5. ☞Tejn.  
 — **\*Frede, Fisker,** Tejn. ☞Tejn.  
 — **\*Helmer, Fisker,** Tejn. ☞Tejn.  
 — **\*Thorvald, Fisker,** Tejn. ☞Tejn.  
 — **Marius H., Gdr.,** Blaaholt, 7. Slg. (11a) 37,2-38,0-22,4. ☞Al. ☞Al. 124x.  
 — **Agnes, Hotelejer,** Sandkaas. (82by) 4,3-25,0-4,6. ☞Al. ☞Al. 94.  
 — **Thora, Husejer,** Tejn. (20a) 3,0-0,1. ☞Tejn.  
 — **Hans J.,** Rentier, Sandkaas. (82hf) 5,2-0,4. ☞Al.  
 — **Konrad, Skomager,** 17. Slg. Pc. (21n) 5,0-0,2. ☞Al.  
 — **Sigfred, Snedker,** 34. Slg. Pc. (2q) 6,5-0,8. ☞Al.  
 — **J.,** Stenhugger, 4. Slg. Pc. (82ku) 1,5-0,1. ☞Al.
- OLAUSON, Ludv.,** Arbm., 30. Slg. Pc. ☞Tejn.  
**\*Olsen, Lars P.,** Arbm., 23. Slg. ☞Tejn.  
 — **Viggo, Arbm.,** Dammen, 10. Slg. Pc. (13d) 0,5-2,5-0,3. ☞Al.  
 — **Harald, Avlsbr.,** Tuehuset, 30. Slg. Frt. (76) 19,6-9,5-5,1. ☞Tejn.  
 — **Margrethe, Enkefrue,** Tejn. (3g) 6,0-0,5. ☞Tejn.  
 — **Louis, Fisker,** Tejn. (8b) 6,0-0,5. ☞Tejn.  
 — **Aug., Gdr.,** Hollændergd., 28. Slg. (32a) 31,9-41,0-27,1. ☞Tejn. ☞Rø 19x.  
 — **Chr., Gdr.,** L. Hollændergd., 29. Slg. (33a) 10,8-17,8-8,4. ☞Tejn. ☞Rø 12y.  
 — **Theodor Colberg, Gdr.,** St. Vedbygd, 2. Slg. (6a) 49,2-49,0-31,8. ☞Tejn. ☞Kl. 78u.  
 — **Jens, Hmd.,** 4. Slg. Pc. (82cu) 2,2-4,5-1,0. ☞Al.  
 — **\*Svend, Karetmager,** Humledal. ☞Tejn.  
 — **Math.,** Rentier, Tejn. (1t) 5,8-0,2. ☞Tejn.  
 — **Carl P.,** Smed, Humledal, 5. Vdg. Pc. (44f) 7,3-0,4. ☞Tejn.
- PEDERSEN, Niels,** Arbm., Tejn. (31t) 3,0-0,1. ☞Tejn.  
 — **Carl, Avisbr.,** Myrendal, 2. Slg. Frt. (5f) 10,2-14,5-5,3. ☞Tejn. ☞Ru. 44y.  
 — **Emil, Avlsbr.,** St. Hallegd. Pc. (1k) 4,4-6,7-2,2. ☞Tejn.  
 — **John, Avlsbr.,** Degnevang, 34. Slg. Pc. (57b) 3,5-8,2-2,5. ☞Tejn.  
 — **Ludvig, Avisbr.,** Egelund, Præstegd. Pc. (2h) 14,4-13,2-6,8. ☞Al.  
 — **Niels, Avlsbr.,** 32. Slg. Pc. (36c) 4,6-6,5-2,6. ☞Tejn. ☞Al. 132y.  
 — **Ove, Avlsbr.,** Gildesboet, 33. Slg. Pc. (37b) 16,5-14,0-7,2. ☞Tejn.

- Pedersen, Alfred L.**, Fisker, Tejn. (14) 6,0-0,4. ☞ Tejn.
- **Anthon F.**, Fisker, Tejn. (31g) 3,0-0,2. ☞ Tejn.
- **\*Carl Fr.**, Fisker, Tejn. ☞ Tejn.
- **Chr. P.**, Fisker, Tejn. (31y) 4,5-0,1. ☞ Tejn.
- **\*Hjalmar**, Fisker, Kaasen. ☞ Tejn.
- **Thorvald, Gdr.**, Faaregd., 32. Slg. (36a) 10,3-14,8-8,0. ☞ Tejn.
- **Ludv., Hmd.**, 1. Slg. Pc. (5p) 1,6-4,0-1,1. ☞ Tejn.
- **Andr. P.**, Møllejer, Bakkemøllen, 18. Slg. Pc. (22c) 4,3-17,7-3,3. ☞ Al. ☞ Al. 139x.
- **Viggo F.**, Restauratør, Vigbo, Tejn. (4c) 8,0-0,7. ☞ Tejn. ☞ Al. 117u.
- **Poul, Stenhugger**, Præstegd. Pc. (2). ☞ Al.
- **\*Johan P.**, Uddeler, Tejn Brugsforening. (3e). ☞ Tejn. ☞ Al. 35.
- Pihl, Charles**, Arbm., Tejn. (82fh) 5,2-0,5. ☞ Tejn.
- \*RASMUSSEN, Gunnar**, Arbm., Tejn. ☞ Tejn.
- **Anders**, Avlsbr., Sandkaas. (82x) 5,1-8,5-3,1. ☞ Al.
- **Vald. J.**, Avlsbr., Kildesbæk, 23. Slg. Pc. (26b) 6,3-11,0-4,2. ☞ Tejn.
- **P. Chr.**, Fisker, Tejn. (9b) 0,7-6,0-1,2. ☞ Tejn.
- Ridder, H. P.**, Smedem., Vedby, 1. Slg. Pc. (5o) 8,0-0,4. ☞ Tejn. ☞ Kl. 78x.
- Riis, A.**, Avlsbr., Kongens Mark. (82bo) 8,6-9,0-3,3. ☞ Kl.
- **E. M.**, Avlsbr., Ny Skovgd., 4. Slg. Pc. (8c) 26,2-15,0-8,5. ☞ Al.
- **V. M.**, Avlsbr., Palmehøj, 12. Slg. Pc. (16b) 7,7-12,6-5,6. ☞ Al.
- **H.**, Gdr., Skovgd., 4. Slg. (8a) 50,2-25,0-16,5. ☞ Al.
- **A. J.**, Rentier, Tejn. (31r) 4,0-0,3. ☞ Tejn.
- **Niels, Rentier**, 35. Slg. Pc. (39s) 1,1-5,2-0,7. ☞ Al.
- \*Rosdahl, P.**, Førstelærer, Kirkeskolen. ☞ Al.
- Rottensteen, C. O.**, Gdr., Hullegd., 12. Slg. (16a) 56,3-62,0-42,8. ☞ Al.
- Rømer, Peter**, Arbm., St. Hallegd. Pc. (82iu) 3,0-0,1. ☞ Tejn.
- **Vagn, Gdr.**, L. Vedbygd., 1. Slg. (5a) 15,4-22,7-12,4. ☞ Tejn. ☞ Kl. 78y.
- **Herman, Snedker**, Tejn. (1f) 4,5-0,6. ☞ Tejn.
- **\*Svend, Stenhugger**, 18. Slg. Pc. ☞ Al.
- SCHJØRRING, Karl**, Gdr., Sjøllegd., 10. Slg. (14a) 24,0-22,0-11,4. ☞ Al. ☞ Al. 176v.
- Schou, Jensine**, Enkefrue, Tejn. (82fg) 4,8-0,4. ☞ Tejn.
- **Johs.**, Fisker, Tejn. (82gø) 4,6-0,6. ☞ Tejn.
- **Chr.**, Snedker, 1. Vdg. Pc. (75) 0,6-6,0-1,0. ☞ Tejn. ☞ Al. 52u.
- \*Schræddergaard, M.**, Lærer, Tejn. (82q) 0,5-20,0-2,2. ☞ Tejn. ☞ Al. 111x.
- Seerup, Gunnar**, Arbm., Gunnarsminde, 34. Slg. Pc. (2p) 10,0-0,5. ☞ Tejn.
- \*Skovgaard, Poul**, Insp., Sandkaas. ☞ Al. ☞ Al. 91y.
- Slemming, M.**, Menighedsforst., Tejn. (7b) 7,0-1,0. ☞ Tejn. ☞ Al. 178v.
- Sommer, Paul**, Arbm., 4. Vdg. Pc. (43i) 6,0-0,4. ☞ Tejn.
- **Arne**, Avlsbr., Ankerhus, 27. Slg. Pc. (31k) 3,1-10,5-3,0. ☞ Tejn.
- Sommer, L.**, Gdr., Munkegd., 6. Slg. (10a) 29,0-21,0-12,4. ☞ Al. ☞ Al. 124y.
- **Villiam, Hmd.**, Munkelyst, 6. Slg. Pc. (10c) 2,2-15,0-4,1. ☞ Al.
- \*Sonne, Hans**, Arbm., 23. Slg. Pc. ☞ Tejn.
- **T.**, Stenhugger, Sandkaas. (82fp) 8,0-0,9. ☞ Al.
- Sose, A.**, Avlsbr., St. Hallegd. Pc. (1h) 14,0-10,0-4,3. ☞ Al.
- \*Stange, Harald**, Fisker, Tejn. ☞ Tejn.
- **A. V.**, Rentier, Stangehus, Tejn. (29x) 7,3-0,5. ☞ Tejn.
- Stenberg, Chr.**, Avlsbr., Boesvang, Sandkaas. (4b) 9,0-16,0-8,1. ☞ Al. ☞ Al. 80.
- **J.**, Avlsbr., Dammen. (62) 7,5-7,0-2,8. ☞ Al.
- **T.**, Avlsbr., Skovvang, 1. Slg. Pc. (5h) 16,0-22,5-10,0. ☞ Tejn. ☞ Kl. 53x.
- **A. C.**, Fisker, Tejn. (30e) 0,9-7,5-0,9. ☞ Tejn.
- **Johs., Gdr.**, L. Hallegd., 11. Slg. (15a) 10,2-17,0-8,0. ☞ Al. ☞ Al. 176u.
- **H. P.**, Stenhugger, Storedal, 3. Vdg. Pc. (42c) 1,2-4,0-0,6. ☞ Al.
- Svendsen, Minius**, Avlsbr., 23. Slg. Pc. (26k) 4,3-11,5-3,2. ☞ Tejn.
- **Poul Anker, Hmd.**, 14. Slg. Pc. (82fe) 1,2-4,3-0,7. ☞ Al.
- \*Sørensen, Henning**, Stenhugger, Sandkaas. ☞ Al.
- TANGE, Emilie**, Pensionist, Sandkaas. (82kv) 4,0-0,6. ☞ Al.
- **Kristine**, Pensionist, Sandkaas. (82hh) 12,0-0,6. ☞ Al.
- Thorsen, Charles**, Avlsbr., 1. Vdg. Pc. (40g) 3,5-6,9-2,3. ☞ Tejn. ☞ Rø 57u.
- **Aage**, Fisker, Tejn. (30ab) 9,0-0,5. ☞ Tejn.
- **Aug.**, Fisker, Tejn. (31) 7,5-0,2. ☞ Tejn.
- **Elmo**, Fisker, Tejn. (29b) 6,0-0,6. ☞ Tejn.
- **\*Eskild**, Fisker, Tejn. ☞ Tejn.
- **Frank**, Fisker, Tejn. (82kp) 6,4-0,7. ☞ Tejn.
- **\*Hans G.**, Fisker, Tejn. ☞ Tejn.
- **Herman**, Fisker, Tejn. (15a) 9,0-0,5. ☞ Tejn.
- **Johs.**, Fisker, Strandlyst, Tejn. (29f) 7,5-0,6. ☞ Tejn.
- **J. Herman**, Fisker, Tejn. (29p) 5,5-0,6. ☞ Tejn.
- **Søren**, Fisker, Tejn. (1v) 5,8-0,2. ☞ Tejn.
- **Ole**, Fisker, Tejn. (29e) 7,5-0,7. ☞ Tejn.
- **Hans C.**, Hmd., 4. Vdg. Pc. (43e) 5,6-6,2-2,4. ☞ Tejn.
- **Chr.**, Rentier, Tejn. (24a) 7,0-0,3. ☞ Tejn.
- **Laur. P.**, Rentier, Tejn. (19c) 5,5-0,3. ☞ Tejn.
- **\*Ludv.**, Snedker, Tejn. ☞ Tejn.
- VANG, William**, Avlsbr., 1. Slg. Pc. (5 l) 4,3-9,0-3,4. ☞ Tejn.
- Vesterdahl, C.**, Avlsbr., 9. Slg. Pc. (13b) 6,9-10,3-4,4. ☞ Al.
- **Albert**, Stenhugger, 35. Slg. Pc. (39æ) 8,5-0,7. ☞ Al.
- WESTH, Andr.**, Fisker, Tejn. (10b) 5,5-0,4. ☞ Tejn.
- **H. J.**, Gdr., St. Lærkegd., 19. Slg. (23a) 31,5-36,0-22,9. ☞ Tejn. ☞ Al. 58y.
- **E.**, Hmd., 21. Slg. Pc. (82ø) 2,3-5,8-1,8. ☞ Tejn.

## Personregister for Pedersker Sogn.

- ALBERTSEN, H. P.**, Avlsbr., Smaalyngen. (65a) 7,7-12,0-4,9.
- Andersen, Axel**, Arbm., Smaalyngen. (83b) 2,5-0,1.  
 — \*Jens Aage, Arbm., Præstegd. Pc. (2r) 6,0-0,4.  
 — M. Johs., Arbm., Byen. (30af) 6,5-0,8.  
 — Axel, Avlsbr., 7. Slg. Pc. (11b) 4,7-11,0-3,0.  
 — Vald., Centralbest., Byen. (29v) 6,5-0,5. ☞80.  
 — Ida, Enkefrue, Lyngvang, 25. Slg. Pc. (29d) 2,5-8,0-2,5.  
 — Aage, Hmd., 1. Slg. Pc. (5d) 1,8-6,0-1,5.  
 — \*Helene, Frk., Organist, Solhjem, 17. Slg. Pc. ☞35.  
 — Janus, Silderøger, Sømarken. (87b) 6,0-0,1. ☞15u.  
 — \*Marie, Syerske, Lyngvang.  
 — Adelheid, Frk., Sygeplejerske, Solhjem, 17. Slg. Pc. (21d) 8,0-0,7. ☞35.
- BECH, Carl Aa.**, Arbm., Byen. (30æ) 3,0-0,1.  
 — Peter, Hmd., 26. Slg. Pc. (30aa) 3,3-6,0-2,0.
- Bendtsen, Axel**, Fisker, Sømarken. (88).  
 — C. A. S., Hmd., Sømarken. (96) 5,7-4,5-1,1.  
 — C., Hmd., Bjergely, 4. Vdg. Pc. (38d) 1,9-8,0-2,0.  
 — E. M., Hmd., Sømarken. (117) 8,7-5,5-1,2.  
 — \*Aage, Landpostb., Byen. (30ah) 5,2-0,2.  
 \*Bidstrup, K., Mejeribest., Pedersker Mejeri. ☞14.  
 \*Blang, Levy, Provst, Præstegaarden. (2a) 15,6-21,0-6,3. ☞28.  
 \*Blem, Markus, Best., Eskildsgd. ☞Aak. ☞Aa. 29x.
- Bohn, Hans N.**, Arbm., Sømarken. (94) 5,5-3,0-1,1.  
**Bolt, Valter**, Arbm., Sømarken. (116a) 1,7-2,0-0,3.  
**Boss, R.**, Smedem., 10. Slg. Pc. (14c) 1,5-10,5-1,5. ☞29.  
 — R., Smedesv., 26. Slg. Pc. (30an) 5,2-0,2.  
**Brandt, A. P.**, Bankbest., Byen. (30aø) 7,5-0,6. ☞56.  
 — J. A., Gdr., Kjællingeby, 1. Slg. (5a) 44,9-61,0-35,2. ☞9x.  
 — Emil P., Landpostb., Solbakke, Præstegd. Pc. (2h) 2,4-11,0-3,5.  
 — Alfr., Snedkerm., 19. Slg. Pc. (23g) 2,6-3,0-0,5.  
 — \*Thora, Syerske, Byen. (30aø). ☞56.
- CARLSEN, Peter**, Hmd., 1. Slg. Pc. (5k) 3,3-8,5-3,0.
- Christensen, Magnus**, Avlsbr., Gammeleje, Smaalyngen. (84a) 18,5-23,0-11,8. ☞60x.  
 — Im., Bygm., Byen. (29s) 6,5-0,4.  
 — Ejner, Murersv., Præstegd. Pc.  
**Christiansen, Emry**, Arbm., Sømarken. (103b) 11,0-8,0-1,6.  
 — Povl, Arbm., Pilehøj. (39c) 6,5-0,1.  
 — \*Vilh., Arbm., Sømarken. (103b).  
 — Sinius, Hmd., Solvænge, 19. Slg. Pc. (23e) 2,7-9,3-2,6. ☞72.  
 — L., Rentier, Byen. (30ad) 5,8-0,5.
- Christoffersen, Hans C.**, Arbm., Sømarken. (102a).  
 — \*Nic., Arbm., Sømarken. (88).  
 — Jørgen P., Hmd., Holsterhus, Sømarken. (89a) 9,7-5,0-1,3.
- \***DAHL, Knud**, Arbm., Hullegd. Pc.  
**Dam, Alfr.**, Hmd., Fuglsang, 7. Slg. Pc. (11i) 7,4-9,6-4,3.
- Dam, Anth.**, Hmd., 24. Slg. Pc. (28c) 2,5-7,6-1,8.  
**Dich, Otto**, Arbm., Sømarken. (134c) 4,0-0,1.  
**Didriksen, A.**, Gdr., Lynggd., 26. Slg. (30a) 24,7-32,0-17,2. ☞46.  
**Drejer, Axel**, Avlsbr., Sømarken. (120) 12,0-10,0-3,0.  
**Due, Marie**, Gdr., St. Myregd., 12. Slg. (16) 38,2-62,0-35,8. ☞7.  
 — Axel, Rentier, R. af Db., Byen. (30au) 7,0-0,8. ☞78.
- ERIKSEN, Hans**, Avlsbr., Eskildshøj, 9. Vdg. Pc. (43d) 4,4-8,0-2,8.  
**Erlandsen, J.**, Hmd., Smaalyngen. (62) 2,8-8,5-2,2.  
**Espersen, Gunni**, Arbm., 23. Slg. Pc. (23m) 6,0-0,3.
- FALCK, A.**, Avlsbr., Godtkøbsdal, 8. Vdg. Pc. (42b) 11,1-11,5-4,3.  
 — Ejner, Avlsbr., 24. Slg. Pc. (28d) 4,8-11,0-4,1.  
 — Otto, Avlsbr., Smaalyngen. (84c) 4,4-12,0-3,5.  
 — J., Hmd., Smaalyngen. (82a) 3,1-8,5-2,5.  
 — J. A., Malerm. (29m) 8,0-0,8. ☞51.  
 — \*Hans, Rentier, Smaalyngen. (84c).  
**Frederiksen, Hans**, Hmd., 20. Slg. Pc. (24q) 2,4-7,0-1,8.
- Funch, Christine**, Frk., Sømarken. (117).  
 Aage, Gdr., Pilegd., 5. Vdg. (39a) 31,4-24,0-11,1. ☞37x.
- GREGERSEN, Petra**, Frk., Hdl., Byen. (29h) 8,0-1,2. ☞33.
- Grønbech, Alfred**, Avlsbr., Billesdal, 5. Vdg. Pc. (39b) 4,7-13,0-4,6.  
 \***Gudbergens, Andrea**, Enkefrue, Smaalyngen. (140c).
- HAAGENSEN, Edvard**, Hmd., 10. Slg. Pc. (14f) 1,7-7,0-1,7.  
 — H. J., Hmd., Sømarken. (102a) 9,5-5,8-1,2. ☞36u.
- Hald, Laura**, Enkefrue, Byen. (29am) 7,5-0,9.  
 — A., Hmd., 11. Slg. Pc. (15b) 2,1-7,5-2,1.
- Hansen, Johs.**, Arbm., Sømarken. (108b) 5,4-2,0-0,4.  
 — Carl S., Avlsbr., Nordvang, Smaalyngen. (86) 13,6-15,5-6,3.  
 — Hans Conrad, Avlsbr., Smaalyngen. (78) 4,4-8,0-2,6.  
 — Henry Kofoed, Avlsbr., Billeshøj, 10. Slg. Pc. (14d) 16,1-36,0-17,0. ☞67.  
 — Johs., Avlsbr., Smaalyngen. (74) 11,2-17,0-7,1. ☞42x.  
 — Anth., Bygm., Bakkehus, Præstegd. Pc. (2o) 0,9-6,2-0,7. ☞48.  
 — \*Marie, Enkefrue, Skadegd. ☞45.  
 — \*Mathea, Enkefrue, Smaalyngen. (63).  
 — Kristine, Frk., Sømarken. (136a) 1,5-0,1.  
 — Laura, Frk., Byen. (30ak) 8,0-0,6.  
 — Sofus, Gdr., Borggd., 7. Slg. (11a) 36,8-40,0-21,7. ☞2u.  
 — Th., Gdr., Skadegd., 12. Vdg. (46a) 22,0-34,0-16,5. ☞45.  
 — Anders C., Hmd., Hegnly, Smaalyngen. (76b) 4,4-8,5-2,9.

- Hansen, Anders N.**, Hmd., Dalsøj, 20. Slg. Pc. (24m) 0,9-7,5-0,9.  
 — **Arne**, Hmd., Signes Minde, 25. Slg. Pc. (29b) 1,9-7,5-2,2.  
 — **Axel**, Hmd., Sømarken. (145b) 1,8-3,0-0,5.  
 — **Carl**, Hmd., Slettevang. (29f) 1,6-5,0-1,3.  
 — **Clara**, Hmd., Sømarken. (122) 8,4-4,0-1,0.  
 — **Conrad**, Hmd., Smaalyngen. (61) 4,1-11,0-3,3.  
 — **Edv.**, Hmd., Smaalyngen. (79) 3,5-7,5-2,2.  
 — **Janus**, Hmd., 7. Vdg. Pc. (41d) 1,6-6,0-1,6.  
 — **J. Johs.**, Hmd., Enghøj, 19. Slg. Pc. (23c) 2,2-8,0-2,0.  
 — **Laurits**, Hmd., 18. Slg. Pc. (22h) 1,6-6,0-1,7.  
 — **Ludv. P.**, Hmd., Sømarken. (116b) 8,2-5,5-1,8.  
 — **Johs. P.**, Karetmager, Byen. (29x) 7,5-0,6.  
 — **\*Jens P.**, Rentier, Smaalyngen. (79) 7,5-0,6.  
 — **S. Andr.**, Skomagerm., Byen. (291) 8,0-0,6. ☞30.  
 — **\*Arbo Sonne**, Uddeler, Pedersker Brugsforening. ☞13.  
**\*Heizukowsky**, Ella, Damefrisørinde, Byen. ☞47.  
 — **Axel**, Mekaniker, Byen. (29an) 7,0-0,6. ☞47.  
**Hellerup**, Carlo Rasmussen, Gdr., Tornegd. 30. Slg. (34) 23,1-28,0-15,7. ☞62y.  
**Henriksen**, Axel, Rentier, Byen. (29ag) 6,5-0,8.  
**Hjorth**, M., Hønseriejer, Smaalyngen. (68) 3,8-9,0-2,9. ☞26y.  
 — **\*Eigil**, Pedel, Centralskolen. ☞74u.  
**\*Holm**, Jørgen, Chr., Arbm., Sømarken. (138a).  
 — **Laur.**, Arbm., Hyldeshøj, 29. Slg. Pc. (33b) 0,5-3,0-0,3. ☞15v.  
 — **\*Ludvig**, Arbm., Granly, 19. Slg. Pc. (23h) 2,5-0,1.  
 — **Vincents**, Arbm., Byen. (29n) 5,0-0,8.  
 — **Evald**, Barberm., Byen. (301) 11,0-0,9. ☞81.  
 — **Petra**, Enkefrue, Præstegd. Pc. (2m) 4,0-0,3.  
 — **Gunnar**, Hmd., Birkely, Sømarken (118a) 3,5-6,5-1,6.  
 — **Marcus**, Rentier, Sømarken. (145c) 1,5-0,1.  
 — **Johs.**, Viktualiehdl., Byen. (30v) 9,4-0,4. ☞58.  
**\*IPSEN**, Bjarne, Arbm., Sommersminde, 4. Vdg. Pc. (38b) 2,1-8,0-2,2.  
 — **L. P.**, Arbm., 27. Slg. Pc. (31n) 7,0-0,4.  
 — **\*Henry**, Best., St. Myregd. ☞7.  
 — **\*Oliva**, Enkefrue, Præstegaarden.  
 — **\*Sanne**, Frk., Præstegaarden. ☞28.  
 — **Jens**, Hmd., Engvang, Smaalyngen. (129) 2,6-7,5-2,1.  
 — **Jens Chr.**, Rentier, Stenebjerg, 19. Slg. Pc. (23f) 3,0-11,5-3,0. ☞20.  
**JACOBSEN**, Axel, Avlsbr., Gyldenvang, 20. Slg. Pc. (24f) 9,7-17,0-7,6.  
 — **Jens**, Hmd., Stenshøj, Præstegd. Pc. (2i) 2,4-8,8-2,4.  
 — **Karl E.**, Mejerist, Byen. (30ag) 5,2-0,2.  
 — **Hans C.**, Skomager, Sømarken. (138c) 1,2-0,1.  
**Jensen**, Gunnar, Arbm., Smaalyngen. (140c).  
 — **Carl A.**, Avlsbr., Sømarken. (118b) 14,6-8,0-2,8.  
 — **Hjalmar**, Avlsbr., 10. Vdg. Pc. (44b) 6,9-14,0-6,7. ☞22y.  
 — **Knud**, Avlsbr., Solvang, Smaalyngen. (75) 9,6-17,0-7,0. ☞42u.  
 — **Olaf K.**, Avlsbr., Smaalyngen. (81) 7,8-14,0-5,3.  
 — **Ove**, Avlsbr., Nygd., 2. Slg. Pc. (6e) 10,4-20,0-7,5.  
 — **Janus**, Fiskehdl., Sømarken. (104a) 3,3-5,5-1,0.  
**Jensen**, Andr. O., Gdr., St. Gadegd., 23. Slg. (27a) 52,3-74,0-44,1. ☞3x.  
 — **Carl Ancher**, Gdr., L. Hullegd., 19. Slg. (23a) 8,6-18,0-6,9.  
 — **Harald P.**, Gdr., Frigd., Kjællingeby, 3. Slg. (7a) 32,4-40,0-21,4. ☞9y.  
 — **H. Chr.**, Gdr., Aagd., 2. Vdg. (36a) 39,0-60,0-32,8. ☞2y.  
 — **Skat Anker**, Gdr., Hjortegd., 1. Vdg. (35a) 27,8-35,0-19,4. ☞50x.  
 — **Svend**, Hønseriejer, 1. Vdg. Pc. (35c) 1,6-6,0-1,1.  
 — **\*Anth.**, Rentier, Hjortegd. (35a). ☞50x.  
 — **Hans P.**, Rentier, Byen. (30at) 6,5-0,9.  
 — **\*Peter A.**, Rentier, 10. Vdg. Pc. (44b).  
 — **Thor A.**, Rentier, Byen. (29al) 6,5-0,6.  
 — **\*Peter**, Sandem., Byen. (29u) 7,0-0,5.  
 — **Axel**, Smedem., Lillehave. (30h) 9,0-2,1. ☞23.  
 — **\*Johs.**, Vært, Byen. (30i). ☞75.  
**Jespersen**, Knud, Hønseriejer, Smaalyngen. (140a) 4,5-0,1.  
**Johansen**, Jockum, Rentier, Byen. (30b) 0,5-6,0-0,5.  
**\*Juul**, Agnes, Enkefrue, Centralskolen.  
 — **\*A.**, Førstelærer, Centralskolen. ☞74y.  
**\*Jørgensen**, Aage, Arbm., Sømarken.  
 — **Ove J.**, Arbm., 7. Slg. Pc. (11n) 4,0-0,3.  
 — **Jørgen**, Rentier, Byen. (30ab) 5,8-0,7.  
**KARLSEN**, Henry, Avlsbr., Stensminde, 5. Slg. Pc. (9d) 5,1-10,0-3,5.  
**Kjoller**, Chr., Gdr., Skyttegd., 3. Vdg. (37a) 27,3-35,0-19,8. ☞40x.  
**Knudsen**, E. Theill, Dyrlægge, Byen. (30u) 6,0-0,4. ☞25.  
**\*Koefoed**, Hans Olav, Ass., Pedersker Jernbanestation.  
 — **Gunnar Lund**, Gdr., L. Myregd., 24. Slg. (28a) 68,1-91,0-55,0. ☞61x.  
 — **Holger**, Gdr., Hullegd., 17. Slg. (21a) 31,7-48,3-26,2. ☞19.  
 — **Ole**, Rentier, Byen. (29af) 8,5-0,5.  
 — **\*Valborg**, Stationseksp., Pedersker Jernbanestation. ☞34.  
**Kofod**, Johs., Gdr., Slettegd., 25. Slg. (29a) 27,5-50,0-27,0. ☞39.  
**Koefoed**, Chr., Arbm., Sømarken. (96).  
 — **Charles**, Arbm., Byen. (30s) 3,5-0,3.  
 — **Henry**, Arbm., Byen. (30av) 5,2-0,2.  
 — **\*Jens Edv.**, Arbm., L. Myregd. Hus.  
 — **Aksel M.**, Avlsbr., 18. Slg. Pc. (22b) 6,7-12,0-4,2.  
 — **Harald A.**, Avlsbr., Kratlund, 6. Slg. Pc. (10d) 20,6-38,5-20,0. ☞24.  
 — **H. Andr.**, Avlsbr., 7. Slg. Pc. (31b) 4,9-12,5-3,5.  
 — **Kr.**, Avlsbr., Vestertoft, 22. Slg. Pc. (26c) 4,0-12,0-4,4.  
 — **Vilh. J.**, Avlsbr. og Kommunekass., Sømarken. (100) 10,8-7,0-1,5. ☞36x.  
 — **\*Andrea**, Enkefrue, Anhøj. ☞Aak.  
 — **Clara**, Enkefrue, Sømarken. (88b) 1,5-0,1.  
 — **Gravensine**, Enkefrue, Byen. (30ai) 5,2-0,2.  
 — **Anders**, Gdr., Tyskegd., 10. Vdg. (44a) 49,1-34,0-18,3. ☞Aak. ☞Aa. 32.  
 — **Frederik**, Gdr., Krampegd., 6. Slg. (10a) 33,7-46,0-24,8. ☞2x.  
 — **Holger H.**, Gdr., Bjerregd., 11. Slg. (15a) 32,6-37,0-18,6. ☞40x.  
 — **Holger N.**, Gdr., Vestergd., 11. Vdg. (45a) 46,5-27,0-16,0. ☞Aak. ☞Aa. 29y.  
 — **Karl Th.**, Gdr., Anhøj. (147a) 20,0-9,5. ☞Aak.

- Kofoed**, Jockum, Gdr., Baunegd., 6. Vdg. (40a) 29,0-36,0-17,7.  $\Rightarrow$ 37y.
- Oscar, Gdr., Boesgd., 29. Slg. (83a) 31,1-32,0-18,1.  $\Rightarrow$ 15y.
- Povl, Gdr., Brogd., 8. Slg. (12a) 42,8-61,0-36,4.  $\Rightarrow$ 16.
- Emil, Hmd., Hjorthsminde, 1. Slg. Pc. (5i) 3,4-8,0-2,8.
- Hans Jørgen, Hmd., Nethesminde, 20. Slg. Pc. (24g) 2,0-4,5-1,2.
- Kai, Hmd., Sømarmen. (101) 11,5-6,0-1,8.
- Math. B., Hmd., Smaalynge. (66) 3,9-9,3-2,8.
- \*Chr., Rentier, Kirkemarken.
- Oluf Bohn, Rentier, Klippebo, 27. Slg. Pc. (31c) 2,9-9,4-1,9.
- \*Holger A., Rentier, 1. Slg.
- \*Hans B., Snedkerm., Smaalynge. (140an).
- Kristiansen**, Hans C., Arbm., Sømarmen. (111b) 1,2-2,5-0,5.
- Lauritz, Avlsbr., Skovly, Kirkemarken. (4a) 3,9-8,0-2,3.
- \*Hans, Foderm., St. Myregd. Hus.
- Kure**, Andr., Kontrolass., 20. Slg. Pc., Kirkemarken (4h) 1,4-4,8-0,8.
- \***Kähne**, Henry, Barbersv., Byen.
- LARSEN**, Andr. P., Arbm., Sømarmen.
- \*C., Arbm., Byen. (30au).
- \*Henry, Arbm., Kirkemarken. (4g).
- Aksel, Avlsbr., Smaalynge. (83a) 14,3-21,0-8,8.  $\Rightarrow$ 42v.
- Oluf, Avlsbr. (29q) 4,2-9,0-3,2.
- Henrik, Bagerm., Byen. (29t) 20,0-2,8.  $\Rightarrow$ 8.
- Elise, Enkefrue, Kirkemarken. (4g) 2,0-0,1.
- Ruth, Enkefrue, Proptr., Eskildsgd., Proptrgd. (1) 179,5-130,0-89,6.  $\Rightarrow$ Aak.  $\Rightarrow$ Aa. 29x.
- \*Johs., Foderm., Vassegd. Hus.
- Sofus, Gdr., Billegravsgd., 9. Slg. (13a) 43,0-62,0-36,0.  $\Rightarrow$ 21.
- Carl, Hmd., 19. Slg. Pc. (23d) 4,2-0,2.
- Charles, Hmd., Sømarmen. (97a) 5,5-4,0-0,8.
- Ejner, Hmd., 7. Slg. Pc. (11c) 2,2-7,5-2,0.
- Sinius, Hmd., 23. Slg. Pc. (27b) 3,8-9,5-3,4.
- Rich., Skråderm., Byen. (29r) 6,5-0,4.  $\Rightarrow$ 4.
- Carl, Snedkersv., 17. Slg. Pc. (21c) 2,0-0,2.
- Lassen**, Arne, Læge, Sømarmen. (97) 8,3-9,8-0,8.
- \***Lund**, Anna, Frk., Bakkegd.
- Johs. M., Gdr., Bakkegd., 21 Slg. (25a) 30,9-35,0-18,0.  $\Rightarrow$ 49.
- Peter Spanner, Købm., Byen. (30y) 7,0-0,7.  $\Rightarrow$ 65.
- Læsaa**, H., Avlsbr., Skovholt, 1. Slg. Pc. (5e) 9,5-17,2-8,4.  $\Rightarrow$ 32x.
- MADSEN**, Jacob, Arbm., Byen. (31p) 6,0-0,4.  $\Rightarrow$ 38.
- Hans H., Avlsbr., Sømarmen. (150) 4,5-4,5-1,0.
- N. Hansen, Fiskehdl., Byen. (30ø) 4,0-0,8.  $\Rightarrow$ 52.
- Aksel, Gdr., Aspesgd., 4. Vdg. (38a) 48,6-38,0-20,6.  $\Rightarrow$ 1.
- Chresten, Gdr., Stenbaltregd., 27. Slg. (31a) 23,2-30,0-14,4.
- Edv., Gdr., L. Loftsgd., 18. Slg. (22a) 22,6-30,0-13,0.  $\Rightarrow$ 71.
- Evald, Hmd., 26. Slg. Pc. (30e) 1,8-6,5-1,7.
- H. J., Rentier, Byen. (30ao) 5,2-0,2.
- Marcher**, Harald, Hmd., Præstegd. Pc. (2e) 3,1-9,3-3,1.
- Jens, Hmd., Enghave. (29g) 2,9-12,0-3,3.
- Marcher**, Karl, Hmd., Præstegd. Pc. (2f) 2,9-10,3-3,4.
- Hans M., Mølleer, Kirkemøllen, Kirkemarken. (4b) 8,6-32,0-5,2.  $\Rightarrow$ 77.
- Melnyck**, Ilko, Fiskehdl., Sømarmen. (88) 1,5-5,0.
- Kaj, Fisker, Sømarmen. (88).
- Paul, Fisker, Sømarmen. (102b) 3,8-3,0-0,3.
- Mogensen**, Aksel, Avlsbr., 2. Slg. Pc. (6b) 9,8-17,5-7,7.
- Martin, Bygm., Byen. (30x) 19,0-3,4.  $\Rightarrow$ 68.
- Petrea, Enkefrue, Sømarmen. (110).
- Mortensen**, Hans A., Avlsbr., Nordrup, Smaalynge. (85) 17,5-18,0-8,8.
- Anine, Enkefrue, Præstegd. Pc. (2q) 0,5-6,0-0,4.
- Marie, Enkefrue, Smaalynge. (67b) 1,7-7,5-1,3.
- Marie, Enkefrue, 19. Slg. Pc. (23i) 6,5-0,3.
- Albert Chr., Hmd., Lillebo, 11. Vdg. Pc. (45c) 2,2-8,0-2,4.
- Jens, Hmd., 8. Slg. Pc. (12b) 1,5-4,2-1,0.
- Chr. Vilh., Smedesv., 1. Slg. Gr., Smaalynge. (65c) 6,0-0,4.
- Munch**, H. O., Arbm., Smaalynge. (65b) 3,0-0,2.
- Hans P., Avlsbr., Søhøj, 14. Slg. Pc. (18d) 17,2-12,0-5,0.  $\Rightarrow$ 15x.
- Konrad, Avlsbr., Sogneraadform., Stensvang, Præstegd. Pc. (2k) 20,0-33,0-18,6.  $\Rightarrow$ 43.
- Julie, Enkefrue, Højbo, Byen. (30k) 9,0-1,1.  $\Rightarrow$ 17.
- \*Svend Aage, Best., St. Loftsgd., 13.—14. Slg. (17a) 89,9-90,0-57,4.  $\Rightarrow$ 6.
- Aage, Gdr., Dammege, 20. Slg. (24a) 38,1-47,2-26,0.  $\Rightarrow$ 31.
- Kristian, Gdr., Kjøllergd., 10. Slg. (14a) 30,1-40,0-23,5.  $\Rightarrow$ 27.
- Rudolf, Gdr., Munkegd., 16. Slg. (20a) 52,1-72,0-42,4.  $\Rightarrow$ 57x.
- Hans Ove, Hmd., 20. Slg. Pc. (24h) 2,3-9,0-1,9.
- \*Marcus, Rentier, Søhøj, 14. Slg. Pc.
- \*Rasmus Juul, Snedkerm., Højbo, Byen. (30k)  $\Rightarrow$ 17.
- Myhre**, Ch., Hmd., Risenlund, 27. Slg. Pc. (31g) 2,7-6,0-1,6.
- Møller**, Chr., Gdr., Degnegd. (3a) 16,5-13,5-5,5.  $\Rightarrow$ 63y.
- \*Karen, Frk., Lærerinde, Ndr. Forskole.  $\Rightarrow$ 73.
- \***NANSEN**, Alvin, Arbm., St. Loftsgd. Hus.
- Nekso**, Hans Fr., Avlsbr., Kragesminde, Smaalynge. (67a) 11,2-16,5-7,6.
- Peder, Avlsbr., Smaalynge. (70a) 15,9-16,0-6,8.
- Chr., Rentier, Byen. (30ap) 6,5-0,5.
- \***Nielsen**, Herman, Arbm., 20. Slg. Pc.
- Knud, Arbm., Byen. (30al) 6,0-0,8.
- Ancher, Avlsbr., Birkelund, Smaalynge. (69) 9,6-15,0-6,1.
- Chr., Avlsbr., Aavang, 7. Slg. Pc. (11f) 3,5-9,5-2,9.  $\Rightarrow$ 32y.
- Albert, Gdr., Skråddergd., 4. Slg. (8a) 43,2-58,0-31,2.  $\Rightarrow$ 26x.
- Anthon, Hmd., Sømarmen. (108a) 3,2-4,5-1,1.  $\Rightarrow$ 59.
- M. Kjær, Hmd., Skovly, 1. Slg. Pc. (4c) 3,4-9,3-2,8.
- Axel Bergmann, Mejerist, Aftenhvile, Præstegd. Pc. (21) 6,2-0,6.
- C. Anton, Rentier, Byen. (30aq) 5,8-0,3.
- OLSEN**, Alfred, Arbm., 19. Slg. Pc. (23p).
- Andr., Arbm., Byen. (30ax) 5,2-0,5.

- \*Olsen, Chr. N., Best., Egely, 9. Slg. Pc. (13b) 66.  
 — Hans P., Gdr., Vassegd., 8. Vdg. (42a) 59,8-81,0-50,4. 622x.  
 — Kristian, Gdr., Maegd., 28. Slg. (32abc) 30,4-31,0-17,9. 57y.  
 — Holger, Hmd., Smaalyngen. (71) 4,4-7,8-2,9.  
 — M. Chr., Hmd., 7. Slg. Pc. (11d) 1,3-4,0-1,1.  
 — Th., Hmd., 27. Slg. Pc. (31d) 3,3-6,2-2,0.

PANNICH, J., Hmd., 11. Vdg. Pc. (45b) 1,9-8,0-2,1.

- Pedersen, Andr., Arbm., Smaalyngen. (140c).  
 — Carl Edv., Arbm., 19. Slg. Pc. (23k) 5,8-0,6.  
 — Ejnar, Arbm., Smaalyngen. (140am) 5,5-0,1.  
 — Henry, Arbm., Kirkemarken. (4e) 0,6-7,0-0,6.  
 — Aage Andr., Avlsbr., Ellesvang, 14. Slg. Pc. (18c) 22,1-12,5-5,9. 62x.  
 — Aksel, Avlsbr., Præstegd. Pc. (2b) 4,5-12,5-4,8.  
 — Hans E., Avlsbr., Lynghøj, Smaalyngen. (77) 7,9-11,5-4,6.  
 — K., Avlsbr., Sømarmen, 15. Slg. Pc. (19e) 7,9-5,5-1,7.  
 — Gunnar, Fisker, Sømarmen. (134d) 5,0-0,1.  
 — Chr., Gdr., Sommergd., 5. Slg. (9a) 27,6-33,0-18,4. 50y.  
 — Anthon, Hmd., Smaalyngen. (82c) 3,1-7,2-2,1.  
 — Niels Th., Hmd., 1. Slg. Pc. (5h) 2,5-7,5-2,0.  
 — \*E. N., Lærer, Centralskolen. 74x.  
 — Hans Andr., Murer, Byen. (30ar) 6,2-0,6.  
 — \*Anth., Rentier, Præstegd. Pc.  
 — \*Georg, Rentier, Sømarmen, 15. Slg. Pc.  
 — \*Niels Andr., Rentier, Byen. (30ar).  
 Petersen, Johs. M., Snedkerm., Solblink, Byen. (29ac) 11,0-1,5. 69.  
 Pihl, Aage, Arbm., Byen. (29æ) 6,5-0,6.  
 — Hans Conrad, Arbm., Præstegd. Pc. (2n) 6,0-0,3.  
 — Aage, Avlsbr., Holmsminde, 6. Slg. Pc. (10c) 5,0-10,0-3,2.  
 — Andr., Avlsbr., 27. Slg. Pc. (31e) 3,6-6,5-2,1.  
 — Ejnar, Avlsbr., Ungdomslyst, Smaalyngen. (76a) 10,6-19,0-8,0. 42y.  
 — Mandix, Avlsbr., Sømarmen. (3g) 13,0-12,0-4,9.  
 — Oluf, Avlsbr., Sølyst, Degnegd. Pc. (3d) 19,6-17,0-8,0. 76y.  
 — Sofie, Enkefrue, Gdr., Engegd., Smaalyngen. (47) 20,5-27,0-13,7.

- Pihl, Janus, Rentier, Byen. (29ac) 7,0-0,8.  
 \*Paulsen, Otto, Smedesv., Metodistkirken.  
 \*Poulsen, Anker, Arbm., Aspesgd. Hus.  
 — Anthon, Arbm., Sømarmen. (88).  
 — \*Ole, Arbm., Sømarmen. (107c).  
 — Chr., Avlsbr., Egely, 9. Slg. Pc. (13b) 8,1-16,0-6,6. 66.  
 — Karl E., Fisker, Sømarmen. (109b).  
 — Oluf P., Gdr., L. Gadegd., 22. Slg. (26a) 35,3-36,0-18,5. 63x.  
 Povlsen, Hans, Arbm., Sømarmen. (109b) 5,3-2,5-0,4.

RASMUSSEN, Andr., Møllebygger, 5. Vdg. Gr. (39d) 1,8-0,1.

SADOVA, M., Hmd., Søblink, Præstegd. Pc. (2g) 3,2-10,3-3,3.

- \*Schmidt-Nielsen, H., Læge, Byen.  
 Schou, Alfred, Arbm., Sømarmen. (119b) 2,1-2,0-0,2.  
 — Holger, Avlsbr., Sømarmen. (98a) 7,9-5,5-1,2.  
 — Jens Holger, Avlsbr., Skovlyst, 1. Slg. Pc. (5b) 7,3-14,0-6,6.  
 — \*Asta, Frk., Lærerinde, Centralskolen. (3b).  
 Skovgaard, A. Gdr., Slusegd., 15. Slg. (19a) 53,4-47,5-27,9. 5.  
 Sode, Ejnar, Købm., Byen. (30t) 13,0-0,8. 70.  
 Sonne, H. A., Gdr., Grubbegd., 7. Vdg. (41a) 39,9-55,0-31,0. 12.  
 Svendsen, Peter J., Avlsbr., Højvang, Degnegd. Pc. (3c) 9,4-18,5-9,4. Aak. 3y.

THOMSEN, A. P., Arbm., Birkely, Smaalyngen. (140c) 2,0.

- Thorsen, Chr., Avlsbr., Kuleborg, Smaalyngen. (80) 17,3-22,0-9,1. 60y.  
 — Peter, Rentier, Byen. (30m) 6,0-0,7.  
 Trommer, C., Hmd., Smaalyngen. (82d) 1,7-6,0-1,1.

VIBORG, Th., Avlsbr., Smaalyngen. (63) 10,8-15,0-5,9.

- WESTH, Peter, Avlsbr., 21. Slg. Pc. (25b) 12,3-15,0-5,1. 44.  
 — Einar, Fisker, Sømarmen. (87c) 2,6-0,1.  
 — Th., Fisker, Sømarmen. (134b) 3,0-0,1.  
 — Sejer, Hmd., Sømarmen. (133) 5,9-4,0-1,0.

## Personregister for Poulsker Sogn.

- \*ANDERSEN, Anthon, Fyrass., Dueodde Nordfyr. N. 42.  
 — Henrik, Regnskabsfører, Lillebo, Degnegd. Pc. (2c) 9,2-0,9. B. 40.  
 — Peter, Snedker, Hmd., 11. Vdg. Pc. (52b) 3,2-8,7-3,2. B.  
 Andreasen, A., Hmd., Karensminde, 21. Slg. Pc. (23f) 2,1-7,2-1,8. N.  
 — Ludv., Hmd., Kærsmindle, 21. Slg. Pc. (12b) 2,3-7,5-2,1. N.  
 — H., Murerm., Degnegd. Pc. (2h) 5,8-0,4. B.  
 \*Arvidsen, C., Førstelærer, Vestre Skole. B. 66.

- BECH, Einar, Avlsbr., Egelund, 4. Vdg. Pc. (1b) 8,8-16,8-7,0. N.  
 — Knud, Avlsbr., 19. Slg. Pc. (21c) 6,3-13,0-6,0. N.  
 — Otto, Avlsbr., 14. Slg. Pc. (16b) 3,9-11,4-3,4. N.  
 — Harald, Fisker, Snogebæk. (87b) 5,0-0,2.  
 — Edv., Hmd., Snogebæk. (22e) 2,5-7,6-2,0. N.  
 — H. Chr., Hmd., Pederskerjorden. (33c) 2,5-7,3-2,3. B.  
 — Jens Otto, Hmd., Snogebæk. (76) 3,0-6,0-2,5. N.  
 — N. P., Hmd., Hulsmyme, 3. Vdg. Pc. (44f) 1,7-6,2-1,8. B.

- Bech, S., Hmd., Snogebæk. (100) 5,3-6,5-1,9. ☞N.  
 — Sv., Hmd., 1. Vdg. Pc. (42k) 2,4-7,0-2,3. ☞B.  
 — N., Købm., Snogebæk. (92a) 1,5-8,3-0,9. ☞N.  
 ☞33.  
 — M., Skomager, Snogebæk. (89) 2,6-8,2-2,0.  
 ☞N.  
**Bendtsen, Charles, Arbm., 9. Vdg. Pc. (50c) 4,5-0,2. ☞B.**  
 — Gerty, Enkefrue, 1. Vdg. Pc. (42f) 1,5-5,2-1,5.  
 ☞B.  
 — Einar, Slagter, Snogebæk. (92b) 6,8-0,3. ☞N.  
 ☞71x.  
**\*Berggren, Arne, Elektriker, Snogebæk (100). ☞N.**  
**Bidstrup, Carl, Arbm., Snogebæk. (108a) 2,6-0,2. ☞N.**  
 — \*Holger, Arbm., 14. Vdg. Pc. ☞B.  
 — Niels, Fisker, Snogebæk. (83g) 7,0-0,3. ☞N.  
 — Emil, Plantør, Højlyngen. (123e) 10,8-4,0-0,7.  
 ☞Øm. ☞B. 76y.  
**Bohn, L., Arbm., Snogebæk. (75e) 3,5-0,1. ☞N.**  
**Bojesen, P., Fisker, Snogebæk. (94a) 5,0-0,4. ☞N.**  
**Brandt, Helge, Elektriker, Skovhuset, Snogebæk. (144b) 2,5-0,1. ☞N.**  
 — A., Snedkerm., Sølhytten, Snogebæk. (108b) 0,7-6,5-0,5. ☞N. ☞79v.  
**\*Brix, P., Baneform., Pilemølle St. ☞B. ☞B. 53.**  
**\*Buchardt, Erik, Barber, Snogebæk. ☞N.**  
 — F., Fisker, Snogebæk. (120) 2,5-0,3. ☞N.  
**\*CHRISTENSEN, Johs. Busk, Fisker, Snogebæk. (83f) 3,5-0,1. ☞N.**  
 — Chr. Busk, Maler, Snogebæk. (121ef) 4,2-0,5.  
 ☞N.  
 — Aleksander, Murerm., 17. Slg. Pc. (19a) 6,5-0,2.  
 ☞N.  
 — \*Aage Jøker, Uddeler, Snogebæk Brugsforening. ☞N. ☞15 og 62.  
**\*Christiansen, Egil, Arbm., Snogebæk. ☞N.**  
 — \*Harald Anton, pens. Fyrpasser, Snogebæk. ☞N.  
 — Aksel, Hmd., 34. Slg. Pc. (36b) 1,5-6,2-1,4.  
 ☞B.  
 — Hans, Smedem., Snogebæk. (20h) 0,7-9,0-0,5.  
 ☞N. ☞76y.  
**Christoffersen, Hans, Gdr., Gubbejd., 24. Slg. (26a) 47,4-28,2-15,0. ☞N. ☞57x.**  
**DAHL, Ejnar, Arbm., Snogebæk. (145b) 0,4-0,2. ☞N.**  
**Dam, Johannes, Avlsbr., Snogebæk. (86c) 3,1-9,2-2,2. ☞N.**  
 — Johs., Avlsbr., Kirkekilde, 7. Vdg. Pc. (48b) 9,3-19,4-9,4. ☞N. ☞60u.  
 — Mathea, Frk., Snogebæk. (95d) 5,5-0,1. ☞N.  
 — Jens E., Gdr., Dammegd., 32. Slg. (34) 78,3-40,5-25,5. ☞Pe. ☞17x.  
 — Andr., Murerm., Bækkely, Snogebæk. (87a) 4,0-12,0-3,9. ☞N. ☞71u.  
 — \*A. M., Overfyrpasser, Dueodde Sydfyr. ☞N. ☞42.  
 — Carl J., Sandemand, Duesminde, 26. Slg. Pc. (28d) 2,5-9,8-2,2. ☞N. ☞9x.  
 — Margrethe, Syerske, Snogebæk. (21e) 1,1-0,3. ☞N.  
**Dich, Karen, Husejer, 8. Vdg. Pc. (49d) 1,1-5,2-1,1. ☞B.**  
**Drejer, H. Olaf, Hmd., 1. Slg. Pc. (3c) 3,4-8,0-2,8. ☞B.**
- Due, Karl, Avlsbr., 27. Slg. Pc. (29b) 4,5-7,5-3,9. ☞B.**  
 — \*Johs., Mejeribest., Mejeriet Bækkedal. ☞B. ☞25.  
 — M., Rentier, Skovly, Snogebæk. (125) 4,5-0,2. ☞N.  
**ELLEBYE, Jens Otto, Avlsbr., Højlyngen. (123d) 13,0-7,9-2,9. ☞Øm.**  
**Espersen, Jane, Avlsbr., Enkefrue, Dalsminde, 1. Vdg. Pc. (42g) 4,1-12,7-4,2. ☞B. ☞47x.**  
 — Aage, Gdr., Grammegd., 2. Slg. (4) 23,5-35,5-22,4. ☞B. ☞24x.  
 — Børge, Gdr., Bjerregd., 38. Slg. (40a) 13,9-27,0-12,0. ☞B. ☞8x.
- FOLKMANN, C., Gdr., Tornegd., 3. Vdg. (44a) 19,5-31,3-18,3. ☞B. ☞68u.**  
**Frederiksen, Ludv., Foderm., Snogebæk. (18b) 1,5-0,1. ☞N.**  
 — Jens P., Møllersv., Snogebæk. (166) 0,6-0,2-0,2. ☞N.  
 — Harald, Snedkersv., Solbo, Snogebæk. (99b) 2,5-0,1. ☞N.  
 — Georg, Vognm., Snogebæk. (92f) 7,0-0,2. ☞N. ☞71v.  
**Funch, H. R., Avlsbr., Degnelund, Degnegd. Pc. (2g) 4,9-12,5-4,9. ☞B.**  
 — Chr., Gdr., Dyndebygd., 36.—37. Slg. (38) 14,7-30,3-15,3. ☞Pe. ☞16u.  
 — M., Gdr., Degnegd. (2a) 7,0-16,0-6,7. ☞B. ☞43u.  
 — \*Jens, Rentier, 12. Vdg. Pc. ☞B.
- GRØNBJERG, Ludvig, Arbm., Snogebæk. (138d) 2,5-0,1. ☞N.**  
**Gudbergens, N., Avlsbr., Hjemly, Snogebæk. (90) 8,1-14,8-5,7. ☞N. ☞38u.**
- HAAGENSEN, C., Avlsbr., Højlyngen. (123c) 19,5-12,3-4,3. ☞Øm. ☞B. 76x.**  
**\*Hald, Aage, Arbm., Snogebæk. ☞N.**  
**\*Hansen, Chr., Arbm., Snogebæk. (85d) 2,0-0,1. ☞N.**  
 — Hans Peter, Arbm., Snogebæk. (84z) 5,8-0,7. ☞N.  
 — Konrad K., Arbm., Snogebæk. (84m) 5,0-0,3. ☞N.  
 — Alfred J., Avlsbr., 9. Slg. Pc. (11b) 6,7-13,0-6,1. ☞N.  
 — Andreas, Avlsbr., Snogebæk. (97) 4,8-9,0-2,7. ☞N.  
 — E. Kaas, Avlsbr., Munkevang, 29. Slg. Pc. (31a) 6,0-12,5-5,3. ☞N.  
 — Johs., Avlsbr., Engshøj, Præstegd. Pc. (1d) 7,6-17,5-7,4. ☞B.  
 — Jokum, Avlsbr., Skovly, 27. Slg. Pc. (29c) 4,5-8,5-3,0. ☞N.  
 — Niels, Avlsbr., Brodal, 21. Slg. Pc. (23e) 8,7-17,0-7,0. ☞N. ☞82y.  
 — Villy, Avlsbr., Højlyngen. (123a) 22,1-7,9-3,9. ☞Øm.  
 — Anine, Enkefrue, Snogebæk. (75c) 2,0-0,1. ☞N.  
 — Hans, Gdr., Lærkegd., 19. Slg. (21a) 58,2-30,0-17,5. ☞N. ☞52x.  
 — Valdemar, Gdr., Skovgd., 4. Vdg. (45a) 22,7-25,0-15,0. ☞N.  
 — Aksel, Hmd., 33. Slg. Pc. (35c) 1,5-6,1-1,1. ☞Pe.

- Hansen, Jens E., Hmd., 17. Slg. Frt. (19f) 1,6-5,4-0,9.** ☞N.
- \*Ole, Kommiss, Snogebæk. ☞N.
- \*Petra, Lærerinde, Frk. Vestre Skole. ☞B.
- \*Anna M., Pedel, Frk. Missionshuset Saron, 12. Slg. Pc. (14h) 8,0-0,2. ☞N.
- Eskild, Rentier, Skovbo, 17. Slg. Pc. (19r) 2,0-6,0-0,2. ☞N. ☞30u.
- Sinius, Rentier, Snogebæk. (136b) 1,5-0,2. ☞N.
- Chr., Smedem., Bækkehøj, Præstegd. Pc. (1i) 9,5-0,6. ☞B. ☞50.
- Sander, Snedkerm., Snogebæk. (88b) 7,0-0,6. ☞N. ☞76u.
- Ludv., Skomager, Nøddebo, 5. Vdg. Pc. (46d) 4,0-0,2. ☞N.
- \*Henrik, Uddeler, Poulsker Brugsforening. (2b) ☞B. ☞1.
- Aksel, Vognm., Snogebæk. (93b) 2,5-0,2. ☞N. ☞79y.
- \***Hartvigsen, O., Sognepræst, Præstegd. (1a) 11,7-26,0-12,1.** ☞B. ☞55.
- Holm, H. Alfred, Avlsbr., Snogebæk. (75a) 4,4-9,6-3,6.** ☞N.
- Ludv., Avlsbr., L. Pilegd., 23. Slg. Pc. (25a) 25,1-19,5-10,1. ☞N.
- Carl, Hmd., 14. Vdg., Pc. (55c) 1,4-5,8-1,5. ☞B.
- Vald., Hmd., 7. Slg. Pc. (9d) 1,3-5,0-1,3. ☞N.
- \*Chr., Rentier, Elleby, Snogebæk. (74). ☞N.
- \***IPSEN, Svend, Best., Dyndebygd., 34. Slg. Pc.** ☞Pe. ☞16x.
- Karoline, Enkefrue, Snogebæk. (107) 0,6-3,0-0,3. ☞N.
- Aage, Gdr., Lillegd., 6. Vdg., (47ab) 31,5-23,3-11,3. ☞Pe. ☞21y.
- Frithjof, Gdr., Bukked., 11. Vdg. (52a) 31,8-49,0-26,9. ☞B. ☞24y.
- Konrad, Gdr., Sommergd., 33. Slg. (35a) 39,8-45,8-28,8. ☞Pe. ☞16y.
- Margrethe, Gdr., Enkefrue, Dyndebygd., 34. Slg. (36a) 28,5-43,0-24,3. ☞Pe. ☞16x.
- Andrea, Rentrice, Snogebæk. (139) 0,6-3,0-1,0. ☞N.
- JACOBSEN, Kristine, Enkefrue, 30. Slg. Pc. (32e) 2,0-7,2-1,8.** ☞N.
- Villy A., Hmd., Snogebæk. (75b) 3,3-7,6-2,1. ☞N.
- Jakobsen, Conrad, Rentier, Højbo, Snogebæk. (84o) 5,0-0,4.** ☞N.
- Jensen, Andr. P., Arbm., Snogebæk. (84n) 5,0-0,3.** ☞N.
- Carl, Avlsbr., 22. Slg. Pc. (24d) 3,1-7,5-2,5. ☞N.
- H., Avlsbr., Hedensminde, Højlyngen. (123g) 18,8-12,7-4,7. ☞Øm.
- \*Hedemann Andr., Avlsbr., Præstegd. ☞B.
- Martin, Avlsbr., Tophjem, Rispebjerg. (70) 13,8-22,0-9,5. ☞Pe.
- Thorvald, Avlsbr., Svalhøj, 35. Slg. Pc. (37b) 3,6-11,0-3,8. ☞B. ☞14u.
- \*Aage, Best., Hedensminde, Højlyngen. ☞Øm.
- Ingrid, Enkefrue, Carlsbo, Snogebæk. (146b) 4,0-0,1. ☞N.
- Mina, Enkefrue, 17. Slg. Pc. (19p) 4,8-0,2. ☞N.
- \*Hans S., Fyrass., Dueodde Sydfyr. ☞N. ☞42.
- Jensen, Asbjørn, Gdr., Munkegd., 28.—29. Slg. (30) 65,4-48,0-34,2.** ☞N. ☞21u.
- Gether, Gdr., Kommunekass., Slettegd., 2. Vdg. (43) 31,7-46,0-28,3. ☞B. ☞6.
- Holger, Gdr., Dyndebygd., 35. Slg. (37a) 21,4-33,7-17,7. ☞Pe. ☞43x.
- Jens P., Gdr., Pilegd., 13. Slg. (15a) 24,9-40,0-22,6. ☞B. ☞68x.
- Johs., Gdr., Udegd. 39. Slg. (41a) 35,7-56,8-36,8. ☞B. ☞14y.
- Johs., Gdr., Raabygd., 3. Slg. (5a) 37,7-58,4-36,5. ☞B. ☞22x.
- V., Gdr., L. Myregd., 10. Vdg. (51) 15,3-28,1-16,1. ☞B. ☞14x.
- Harald, Hmd., 15. Slg. Pc. (17c) 2,6-8,4-2,7. ☞N.
- Johs., Hmd., 12. Vdg. Pc. (53c) 2,1-5,4-1,9. ☞B.
- William, Hmd., Broager, Snogebæk. (103) 5,1-6,5-2,1. ☞N. ☞32u.
- Johs., Rentier, 9. Slg. Pc. (11f) 3,5-0,1. ☞N.
- Jørgen, Rentier, Strandfoged, Aldersro, 5. Vdg. Pc. (46b) 1,3-8,1-1,1. ☞N. ☞63x.
- \*Knud, Smedesv., Snogebæk. ☞N.
- Gunnar, Tørfabrikant, Snogebæk. (77) 5,2-9,7-3,3. ☞N.
- Jespersen, Kristen, Møllejeer, Vibemøllen, 12. Slg. Pc. (14f) 2,9-25,0-2,9.** ☞N. ☞26.
- Johansen, Abdon, Gdr., Tjørnebygd., 8. Slg. (10a) 19,5-33,5-17,4.** ☞N. ☞46.
- Juul, Aage, Avlsbr., 4. Vdg. Pc. (45b) 3,9-8,2-3,2.** ☞N.
- Chr., Gdr., Krogegd., 22. Slg. (24a) 25,7-20,6-12,6. ☞N.
- Johs., Skomager, Snogebæk. (93c) 4,2-0,1. ☞N. ☞79x.
- Jørgensen, Alfr., Avlsbr., 12. Vdg. Pc. (53h) 4,0-8,9-3,9.** ☞B.
- H. Aage, Fisker, Snogebæk. (84i) 0,6-5,0-0,3. ☞N.
- H. M., Glædens Dal, 8. Vdg. Pc. (49b) 1,5-6,6-1,6. ☞B.
- Peter, Hmd., 30. Slg. Pc. (32f) 2,2-4,6-1,8. ☞N.
- KAAS, Chr., Rentier, Løjtn., R. af Dbg., Nørrebro, 1. Slg. Pc. (3f) 6,0-0,3.** ☞B. ☞B. 9.
- Harald, Gdr., Kaasegd., 1. Vdg. (42a) 31,4-54,0-30,7. ☞B. ☞67y.
- L., Sogneraadsform., Svalebo, Snogebæk. (83c) 6,4-0,4. ☞N. ☞34y.
- Koefoed, Adolf, Avlsbr., Solvang, Degnegd. Pc. (2f) 2,0-12,7-2,9.** ☞B.
- Conrad Philip, Gdr., Bækked., 9. Vdg. (50a) 58,3-53,5-32,1. ☞B. ☞45.
- Hans C., Gdr., Folketingsm., Løjtn., Markeregd., 9. Slg. (11a) 46,1-69,0-46,2. ☞B. ☞4.
- Kofod, Anth., Gdr., St. Kirkebogd., 7. Vdg. (48a) 45,9-46,6-28,6.** ☞B. ☞12.
- Oluf, Hmd., Kæret, 21. Slg. Pc. (23g) 2,2-8,5-2,1. ☞N.
- Kofoed, Alfred Johs., Arbm., Snogebæk. (84p) 3,0-0,2.** ☞N.
- Lars, Arbm., Snogebæk. (80c) 1,0-0,1. ☞N.
- Axel, Avlsbr., Møllehuset, 38. Slg. Pc. (40b) 9,0-18,5-8,1. ☞B. ☞8v.
- Carl R., Avlsbr., Rispebjerg. (67) 5,2-10,0-3,4. ☞Pe. ☞8y.



- Kofoed**, Chr., Avlsbr., Højly, 1. Vdg. Pc. (42c) 7,4-15,0-7,0. ☞B.  
 — Sv., Avlsbr., Skovsvang, 5. Slg. Pc. (7b) 4,4-8,8-4,0. ☞B.  
 — Anker, Gdr., Sejersgd., 5. Slg. (7a) 25,9-36,0-23,0. ☞B. ☞60y.  
 — G., Gdr., Brogd., 21. Slg. (23abc) 23,3-23,5-13,5. ☞N. ☞31y.  
 — Jens, Gdr., Jomfrugd., 30.—31. Slg. (32a) 82,0-41,2-25,2. ☞Pe. ☞21x.  
 — Jens P., Gdr., L. Kirkebogd., 13. Vdg. (54) 15,9-30,9-15,9. ☞N. ☞60x.  
 — Th., Gdr., Tjørneby, 6. Slg. (8) 48,7-43,0-25,0. ☞N. ☞7x.  
 — Viggo, Gdr., Gadegd., 17. Slg., (19a) 24,3-34,0-18,3. ☞N. ☞30x.  
 — Jens Konrad, Hmd., Lilleeje, 12. Vdg. Pc. (53i) 0,8-6,8-0,8. ☞B.  
 — Jens Peder, Hmd., 9. Vdg. Pc. (50b) 1,0-4,8-1,1. ☞B.  
 — Julius, Hmd., 3. Vdg. Pc. (44e) 2,4-8,4-2,3. ☞B.  
 — Jørgen P., Hmd., 39. Slg. Pc. (41c) 0,9-4,3-1,0. ☞B.  
 — Aage, Møllejer, Strandmøllen, 33. Slg. Pc. (35d) 26,1-13,0-3,5. ☞Pe. ☞17u.  
 — Ludv., Rentier, Hytten, 4. Slg. Pc. (6g) 7,0-0,2. ☞B.  
**Kjøller**, Chr., Arbm., Snogebæk. (96a) 2,2-0,3. ☞N.  
 — Georg, Arbm., Snogebæk. (126) 2,5-0,2. ☞N.  
 — \*Ancher, Best., Nørregd. 1. Slg. ☞B. ☞B. 49x.  
 — Mathea, Gdr., Enkefrue, Nørregd. 1. Slg. (3a) 24,9-36,0-20,6. ☞B. ☞49x.  
 — H. Konrad, Gdr., L. Vibegd., 12. Slg. (14a) 10,3-17,5-9,2. ☞N. ☞68y.  
 \***Krarup**, Axel, Best., Bethesda Hvilehjem. (22d) 8,7-18,0-1,7. ☞N. ☞29x.  
**Kruse**, Georg, Avlsbr., Snogebæk. (85b) 4,4-10,8-3,3. ☞N. ☞34x.  
 — C., Fisker, Snogebæk. (85e) 3,2-0,2. ☞N.  
 — \*Ernst, Fisker, Snogebæk. (85a) 6,2-1,0. ☞N.  
**Kure**, Carl, Elektriker, 4. Slg. Pc. (6e) 7,0-0,2. ☞B. ☞23.  
 — \*A., Førstelærer, Ø. Skole. ☞N. ☞52y.
- LARSEN**, Julius, Avlsbr., Nordvang, 3. Vdg. Pc. (44i) 9,2-16,4-8,4. ☞B.  
 — Margrethe, Enkefrue, Snogebæk. (142) 0,7-1,2-0,2. ☞N.  
 — Chr., Fisker, Snogebæk. (129c) 3,8-0,2. ☞N.  
 — Chr., Hmd., 4. Slg. Pc. (6b) 1,2-5,0-1,2. ☞B.  
 — Jens, Hmd., 1. Vdg. Pc. (42o) 1,9-6,2-1,8. ☞B.  
 — Math., Hmd., Snogebæk. (78a) 2,9-7,0-2,0. ☞N.  
 — Laur., Rentier, Snogebæk. (79c) 0,7-5,0-0,3. ☞N. ☞75v.  
 — Laur., Rentier, 14. Vdg. Pc. (55d) 3,2-0,2. ☞B.  
 \***Lau**, A., Kioskejer, Snogebæk. (84a) 0,7-4,8-0,5. ☞N.  
**Lassen**, Anna, Avlsbr., Snogebæk. (105a) 5,3-8,1-3,1. ☞N.  
**Lind**, H. P., Arbm., Snogebæk. (84v) 5,5-0,4. ☞N.  
 — \*Andrew, Fisker, Snogebæk. (84a) 0,7-4,8-0,5. ☞N.  
 — Aage, Købm., Bro, Snogebæk. (169b) 5,0-0,4. ☞N.  
 \***Lund**, Edv., Fyrm., Dueodde Nordfy. ☞N. ☞42.
- Lund**, Alfred, Snedkerm., 12. Slg. Pc. (141) 8,0-0,3. ☞N. ☞51.  
 \***Lundqvist**, I., Fyrpasser, Dueodde Sydfyr. ☞N. ☞42.
- MADSEN**, Carl, Avlsbr., Solbakke, 12. Vdg. Pc. (1e) 8,4-17,0-8,0. ☞B. ☞44.  
 — Ernst, Avlsbr., 3. Vdg. Pc. (44c) 9,5-17,0-8,6. ☞B.  
 — Kn., Avlsbr., Lillevang, 12. Slg. Pc. (14b) 11,8-23,0-10,9. ☞N.  
 — Jens, Gdr., Frigd., 12. Vdg. (53a) 28,9-47,1-27,1. ☞B. ☞39.  
 — Thorv., Gdr., Nordbakkegd., 20. Slg. (22a) 33,7-33,0-19,4. ☞N. ☞32x.  
 — Karoline, Frk., Degnevang, Degnegd. Gr. 2,5. ☞B.
- Malmgreen**, Gunnar, Arbm., Snogebæk. (125b) 2,0-0,1. ☞N.  
**Marcher**, Hans Edvard, Avlsbr., Kærvang, 20. Slg. Pc. (22b) 6,9-14,6-6,6. ☞N.  
 — Kai, Avlsbr., Hullevang, 14. Slg. Pc. (16d) 7,0-15,6-6,6. ☞N.  
 — Math., Avlsbr., Mindebo, 14. Slg. Pc. (16e) 7,4-16,0-6,5. ☞N. ☞53y.  
 — \*Lorentz, Hmd., 9. Slg. Pc. 1,8-8,0-1,8. ☞N.  
 — Sinius, Hmd., Møllebo, 9. Slg. Pc. (11c) 1,9-7,0-1,9. ☞N.  
 — Hans A., Gdr., Spidsegd., 10. Slg. (12a) 21,6-35,5-20,7. ☞B. ☞5.  
 — \*Aug., Rentier, Snogebæk. ☞N.  
 — Kai Due, Pensionatsejer, Strandbo, Snogebæk. (136a) 1,5 22,8 2,2. ☞N. ☞35.  
 \***Mogensen**, Anker, Arbm., Solhjem, Pederskerjorden. ☞B.  
 — \*Hjalmar, Arbm., Snogebæk. ☞N.  
 — Antoni, Hmd., Rispebjerg. (71) 0,7-4,5-0,6. ☞Pe.  
 — Chr., Hmd., Udevang, 39. Slg. Pc. (41b) 1,5-5,2-1,5. ☞B.  
 — Hans, Hmd., Rispebjerg. (66) 1,8-6,0-1,5. ☞Pe.  
 — Povl, Hmd., Grønvang, 8. Vdg. Pc. (49e) 1,8-7,3-1,8. ☞B.
- Mortensen**, Arbm., Snogebæk. (86f) 3,3-0,5. ☞N.  
 — Herman, Avlsbr., Lillehøj, 1. Vdg. Pc. (421) 11,0-21,5-11,0. ☞B. ☞67x.  
 — Otto, Avlsbr., Overskudsjorden, 13. Slg. Pc. (15b) 10,1-17,5-9,5. ☞B.  
 — Andr., Fisker, Snogebæk. (841) 5,3-0,5. ☞N.  
 — Carl, Fisker, Snogebæk. (79d) 6,3-0,3. ☞N.  
 — Knud, Fisker, Snogebæk. (121dk) 2,5-0,5. ☞N.  
 — Andreas, Hmd., Højlyngen. (123ca) 2,8-2,7-0,5. ☞Øm.  
 — \*Andr., Rentier, Højlyngen. (123ca) ☞Øm.
- Mouritsen**, A., Vejmand, Snogebæk. (18c) 0,6-2,8-0,3. ☞N. ☞76x.  
 \***Munch**, Carl Victor, Arbm., 26. Slg. Pc. ☞N.  
 — Alfred, Avlsbr., Nørholt, 1. Slg. Pc. (3d) 1,8-7,6-1,5. ☞B.  
 — Carl, Avlsbr., 17. Slg. Pc. (19c) 3,9-9,6-3,1. ☞N.  
 — Hans C., Avlsbr., Vennely, 23. Slg. Pc. (25d) 3,4-7,5-2,6. ☞N.  
 — Johan, Avlsbr., Nordsted, 36. Slg. Pc. (38 og 39c) 3,1-9,2-3,1. ☞B.  
 — Lars, Avlsbr., 12. Vdg. Pc. (53d) 3,3-8,8-3,3. ☞B.  
 — N. Peter, Avlsbr., 14. Vdg. Pc. (55b) 4,7-12,5-4,8. ☞B.

- Munch**, Svend Ove, Avlsbr., 26. Slg. Pc. (28b) 2,5-7,0-2,1. ☞N.
- \*Albert, Elektriker, Snogebæk. ☞N.
- Arne, Gdr., Tjørneby, 7. Slg. (9a) 21,2-35,5-21,9. ☞N. ☞7y.
- Hans M., Gdr., Skrokkegd., 25. Slg. (27) 60,4-39,0-23,5. ☞N. ☞57y.
- Hjalmar, Gdr., Stavsgd., 5. Vdg. (46a) 34,7-37,8-19,8. ☞N. ☞32y.
- Myhre**, Finar, Avlsbr., 12. Slg. Pc. (14e) 6,2-15,3-6,1. ☞N.
- Oluf, Rentier, Snogebæk. (85c) 3,1-0,4. ☞N.
- J., Vognm., Snogebæk. (78b) 2,7-0,4. ☞N. ☞75u.
- Møller**, Math., Entreprenør, Snogebæk. (118) 5,2-0,4. ☞N.
- \*H. P., Fisker, Snogebæk. (79a). ☞N.
- Vilh., Gdr., Duegd., 26. Slg. (28a) 80,5-48,0-34,0. ☞N. ☞9v.
- NIELSEN**, Carl Valdemar, Arbm., Lillehave, 35. Slg. Pc. (37g) 2,0-0,1. ☞B.
- Jens G., Avlsbr., 8. Slg. Pc. (10b) 7,0-15,0-6,3. ☞N.
- Mathie, Enkefrue, Snogebæk. (75d) 2,0-0,4. ☞N.
- Jens P., Hmd., Snogebæk. (21f) 3,1-7,0-2,8. ☞N.
- \*Anna, Lærerinde, Ø. Skole. ☞N.
- Nørregaard**, P., Avlsbr. Solhjem, Pederskerjorden. (62) 2,0-6,8-1,8. ☞B.
- OLSEN**, Thorv., Avlsbr., Kofoedsminde, 1. Slg. Pc. (3k) 6,6-10,0-5,4. ☞B.
- \*Knud Pihl, Dir., Snogebæk. A/S Bornholms Levertransfabrik. ☞N. ☞58.
- Peter, Gdr., Gravergd., 14. Vdg. (55a) 24,8-40,6-21,6. ☞B. ☞22y.
- \*Olsson, Emil, Chauffør, Snogebæk. ☞N.
- PEDERSEN**, Carlo, Arbm., Højlyngen. (123) 0,6-1,6-0,1. ☞Øm.
- Ole Hansen, Arbm., Snogebæk. (83b) 1,8-0,1. ☞N.
- Rich., Arbm., Snogebæk. (121bb) 0,8-3,4-0,6. ☞N.
- Aage P., Avlsbr., Godthaab, Snogebæk. (104) 7,0-10,8-4,3. ☞N.
- Carl, Avlsbr., 30. Slg. Pc. (9e) 7,4-15,0-6,9. ☞N.
- Chr., Avlsbr., Overskudsjorden. (21d) 7,8-19,5-7,7. ☞N. ☞82x.
- Ejner, Avlsbr., Thorshøj, 18. Slg. Pc. (19h) 5,5-17,0-6,4. ☞N.
- H. Chr., Avlsbr. og Pensionatsejer, Fuglesang, Snogebæk. (88a) 4,7-11,5-3,3. ☞N. ☞71y.
- Holger, Avlsbr., Rispebjerg. (68) 4,8-10,0-3,2. ☞Pe.
- Janus, Avlsbr., Tjørnbyminde, 7. Slg. Pc. (9c) 2,8-8,8-2,5. ☞B.
- Jens J., Avlsbr., Damsminde, Snogebæk. (91) 4,0-8,0-2,1. ☞N.
- Alma, Best., Frk., Snogebæk. (102) 4,7-6,5-2,1. ☞N.
- \*Hans Chr., Best., St. Myregd., 4. Slg. ☞B. ☞73.
- \*Ludv., Elektricitetsværksbest. ☞B. ☞54.
- Anna K., Enkefrue, Snogebæk. (86a) 0,5-2,4-0,2. ☞N.
- Pedersen**, Anna M., Enkefrue, Snogebæk. (121er) 4,0-0,3. ☞N.
- \*Marie, Enkefrue, Snogebæk. (143a) 0,5-4,5-0,4. ☞N.
- Martha, Enkefrue, Snogebæk. (84l) 2,0-0,2. ☞N.
- \*Aage, Fisker, Snogebæk. (82a) 4,8-0,8. ☞N.
- Axel, Fisker, Snogebæk. (116a) 0,6-2,6-0,3. ☞N.
- Carl B., Fisker, Snogebæk. ☞N.
- Carl Edv., Fisker, Snogebæk. (109b) 5,0-0,1. ☞N.
- Carl P., Fisker, Snogebæk. (80a) 2,5-0,5. ☞N.
- Emil, Fisker, Snogebæk. (124b) 4,5-0,2. ☞N.
- G. L., Fisker, Snogebæk. (86e) 6,2-0,5. ☞N.
- Hans, Fisker, Snogebæk. (121if) 4,5-0,1. ☞N.
- Herman, Fisker, Snogebæk. (109) 0,8-2,5-0,3. ☞N.
- Johannes Th., Fisker, Sølyst, Snogebæk. (143a) 4,5-0,4. ☞N.
- Kai, Fisker, Snogebæk. (115) 3,0-0,4. ☞N.
- Magnus C., Fisker, Snogebæk. (82a) 2,0-4,8-0,8. ☞N.
- Villy, Fisker, Snogebæk. (82g) 6,2-0,2. ☞N.
- \*Laur., Foderm., Aldershvile, 3. Slg. Gr. ☞B.
- Emil, Gdr., Bakkegd., 8. Vdg. (49a) 17,6-34,0-17,5. ☞Pe. ☞43y.
- Gunnar, Gdr., St. Vibegd., 11. Slg. (13ab) 36,7-50,6-32,6. ☞B. ☞3.
- Marie, Gdr., Enkefrue, St. Myregd., 4. Slg. (6a) 29,0-49,0-29,0. ☞B. ☞73.
- A. Viggo, Hmd., 38. Slg. Pc. (40d) 1,6-5,0-1,5. ☞B.
- Oliva, Rentrice, Snogebæk. (121eq) 4,2-0,3. ☞N.
- Jens J., Rentier, Snogebæk. (81) 2,0-4,8-1,0. ☞N.
- \*Laur., Rentier, Rispebjerg. ☞Pe.
- Hansine, Syerske, Frk., Snogebæk. (112) 0,8-3,1-0,3. ☞N.
- Petersen**, Julius, Avlsbr., Ellely, Snogebæk. (74) 4,9-10,4-4,2. ☞N.
- Philipsen**, Karen, Enkefrue, Snogebæk. (116c) 7,5-0,2. ☞N.
- Pihl**, Conrad, Arbm., Snogebæk. (80d) 5,5-0,1. ☞N.
- Andr., Avlsbr., Lægdsmand, Axelhus, 18. Slg. Pc. (20c) 5,9-18,5-6,0. ☞N. ☞2.
- Hans P., Avlsbr., Aggehøj, 36. Slg. Pc. (37d) 17,1-31,5-17,1. ☞B. ☞14v.
- Johs. C., Gdr., Bedegd., 18. Slg. (20a) 32,0-37,0-20,9. ☞N. ☞30y.
- Peter, Gdr., Hullegd., 14. Slg. (16a) 19,2-24,0-11,7. ☞N. ☞B. 7u.
- Peter M., Gdr., Krusegd., 15. Slg. (17a) 25,4-26,3-14,3. ☞N.
- Magnus, Hmd., 5. Slg. Pc. (7c) 0,9-3,8-0,8. ☞B.
- Lars, Rentier, Sunhill, 17. Slg. Pc. (19l) 0,6-5,8-0,4. ☞N.
- \*Einar, Smedesv., Snogebæk. ☞N.
- Jensinius, Vognm., 17. Slg. Pc. (136e) 6,0-0,2. ☞N. ☞75x.
- \*Plum, Kai, Arbm., Snogebæk. ☞N.
- Alfred, Fisker, Snogebæk. (133d) 5,0-0,1. ☞N.
- Andr., Rentier, Snogebæk. (133c) 2,6-0,1. ☞N.
- Otto, Fisker, Snogebæk. (84k) 5,5-0,3. ☞N.
- Poulsen**, Johs., Avlsbr., Snogebæk. (45g) 10,6-18,7-8,0. ☞N. ☞38x.
- Aage, Fisker, Snogebæk. (135a) 0,5-6,5-0,8. ☞N.

- Poulsen**, Edgar, Fisker, Soltoft, 17. Slg. Pc. (19q) 5,5-0,2. ☞N.  
 — M. Otto, Fisker, Snogebæk. (84u) 5,0-0,3. ☞N.  
 — Peter, Hønseriejer, Elmely, Snogebæk. (99a) 3,7-7,0-1,7. ☞N. ☞38y.
- RASMUSSEN**, Carl, Arbm., Fredebo, 1. Slg. Pc. (3h) 2,6-0,2. ☞B.  
 — Alfr., Avlsbr., Tornhøj, 14. Slg. Pc. (16f) 9,0-15,5-7,5. ☞N.  
 — Anders, Fisker, Snogebæk. (128b) 2,5-0,1. ☞N.  
 — Edv., Murerarbm., Snogebæk. (92d) 6,5-0,1. ☞N.  
 — Alfr., Smedem., Degnegd. Pc. (21) 8,0-0,4. ☞B. ☞18.
- Riis**, John K., Avlsbr., Dalshøj, 1. Vdg., Pc. (1f) 7,5-21,0-7,9. ☞B. ☞47y.  
 — Johannes G., Avlsbr., Bækkehald, Præstegd. Pc. (1g) 8,2-20,0-8,6. ☞B. ☞47v.  
 — Holger, Foderm., Damsminde, 33. Slg. Pc. (35b) 4,0-0,2. ☞Pe.
- SCHOU**, Jul., Avlsbr., Kærhøj, 17. Slg. Pc. (19b) 21,5-9,5-2,3. ☞N. ☞53u.  
 — Marcus, Avlsbr., Pederskerjorden. (60) 3,7-9,8-3,6. ☞B.  
 — Peder, Avlsbr., Snogebæk. (93a) 4,0-8,2-2,4. ☞N. ☞28y.  
 — Marie, Enkefrue, 1. Vdg. Pc. (42i) 2,1-8,7-2,2. ☞B.  
 — Hans E., Fiskesalgstest., Snogebæk. (85g) 8,8-0,3. ☞N. ☞28x.  
 — Gether, Hmd., Engvang, 9. Slg. Pc. (11h) 1,9-8,5-1,9. ☞B.  
 — Sinius, Hmd., 24. Slg. Pc. (26c) 4,2-9,5-3,8. ☞N.
- Schüller**, E. G., Fritz, Forfatter, Snogebæk. (94b) 6,0-0,3. ☞N.
- Skov**, Ole, Avlsbr., Rispebjerg. (49f) 7,9-12,4-5,4. ☞Pe. ☞8u.  
 — Agnethe, Pensionstsejer, Frk., Pension Dueodde, Sommerrestauration. (121hr) 2,2-15,0-0,3. ☞N. ☞36y.

- Sommer**, A., Gdr., Sandegd., 27. Slg. (29a) 36,6-43,3-28,3. ☞N. ☞10.  
 — C. Andreas, Snedker, Snogebæk. (84t) 6,0-0,6. ☞N.
- Sonne**, Aage Hansen, Elektriker, 10. Slg. Pc. (12d) 0,5-7,0-0,8. ☞B.
- Svendsen**, Einar, Mejerist, Snogebæk. (87c) 5,0-0,2. ☞N.
- TANDRUP**, E., Avlsbr., Hyldevang, 12. Vdg. Pc. (53f) 3,9-9,8-3,5. ☞B.  
 \*Thorsen, Svend, Mejerist, Snogebæk. ☞N.  
**Thuesen**, Chr. J., Toldopsynsm., Snogebæk. (83a) 0,5-6,2-0,9. ☞N. ☞19.
- VIBE**, Asta, Avlsbr., Vangsbo, 30. Slg. Pc. (32c) 6,0-14,0-5,7. ☞N.  
 — Johs., Avlsbr., 23. Slg. Pc. (25c) 12,6-10,3-5,3. ☞N.
- WESTH**, Thor, Arbm., 10. Slg. Pc. (12e) 0,8-9,0-1,2. ☞B.  
 — H., Avlsbr., Korreslot, 38. Slg. Pc. (40c) 22,1-21,7-13,7. ☞B.  
 — Anna, Enkefrue, Snogebæk. (138b) 3,5-0,1. ☞N.  
 — A., Fisker, Snogebæk. (84b) 0,7-4,3-0,7. ☞N.  
 — Einar J., Fisker, Snogebæk. (129d) 2,5-0,1. ☞N.  
 — Th., Fisker, Snogebæk. (86g) 4,5-0,2. ☞N.  
 — C., Gdr., Ellegd., 16. Slg. (18a) 13,6-21,0-9,2. ☞N.  
 — Chr., Hmd., Ejershaab, 9. Slg. Pc. (11k) 2,9-10,7-2,7. ☞B. ☞27.  
 — Johan, Hmd., Snogebæk. (79a) 3,0-8,9-1,5. ☞N.  
 — \*Jacob, Vært, Forsamlingshuset Frem. 10,0-0,2. ☞N. ☞20.
- Wibe**, Knud, Gdr., L. Pilegd., 23. Slg. (25b) 15,6-27,6-14,6. ☞N. ☞82u.  
 — J., Rentier, Vibehus, 11. Slg. (13c) 9,7-0,7. ☞B. ☞41.  
 — \*M., Rentier, Vibehus, 11. Slg. Pc. ☞B.
- Winberg**, Elman, Bagerm., Snogebæk. (94f) 16,0-0,3. ☞N. ☞37.

## Personregister for Rutsker Sogn.

- ABILDGAARD**, Just, Gdr., Borregd., 16. Slg. (19a) 70,9-43,0-24,5. ☞Al. ☞45x.  
 \*Andersen, Anth., Arbm., Krummemark, 34. Slg. Pc. ☞H. ☞26x.  
 — \*Jens, Arbm., Vang. (103bg) 5,5-0,4. ☞Vang.  
 — Agnes, Avlsbr., Skovfryd, 5. Vdg. Pc. (56b) 4,2-8,5-2,9. ☞Vang.  
 — Aksel S., Avlsbr., Fuglesangen, 1. Slg. Pc. (4d) 7,6-12,8-5,8. ☞H. ☞73u.  
 — Sinius A., Avlsbr., Landlyst, 41. Slg. Frt. (84) 9,5-19,0-8,1. ☞H. ☞H. 51y.  
 — Jørgen A., Fisker, Helligpeder. (97a) 1,5-5,3-0,9. ☞H.  
 — Anna M., Gdr., Tyskegd., 7. Vdg. (58a) 12,2-20,2-10,4. ☞H. ☞22y.  
 — Niels J., Gdr., Julegd., 38. Slg. (41a) 16,0-23,0-12,8. ☞H.  
 — Erland, Hmd., 24. Slg. Pc. (27e) 2,4-9,0-2,3. ☞H.

- Andersen**, Johan, Hmd., Nydammen, 22. Slg. Pc. (251) 2,2-5,0-1,4. ☞Vang.  
 — Niels, Hmd., Skovly, 34. Slg. Pc. (37f) 2,1-6,5-1,8. ☞H.  
 — Niels L., Hmd., Krakhøj, 5. Vdg. Pc. (13g) 5,7-11,0-4,4. ☞Vang.  
 — Hans P., Rentier, Præstegd. Pc. (1ac) 5,5-0,3. ☞H.  
 — \*Per, Rentier, Hyldey, 19. Slg. Pc. ☞Vang.  
 — Knud, Smed, Vang. (103bn) 7,5-0,5. ☞Vang.
- BECH**, H. Anker, Hmd., Helligpeder. (48e) 4,1-8,0-2,8. ☞H.
- Berlin**, Villy, Hmd., Fuglesangen, 1. Slg. Pc. (4e) 3,3-8,0-2,1. ☞H.
- Berg**, K. P., Vejmand, Nørrebo, 9. Slg. Pc. (12s) 4,5-0,3. ☞Vang.
- Bidstrup**, A. P., Avlsbr., 47. Slg. Pc. (50g) 5,4-11,5-4,4. ☞H.

- Birch, Agnes E., Avlsbr., Ny Skovgd., 22. Slg. Pc. (1y) 9,4-19,0-7,0.  $\heartsuit$ H.  $\heartsuit$ 10y.
- Johanne, Enkefrue, 32. Slg. Pc. (35f) 2,6-0,3.  $\heartsuit$ H.
- Boesen, Holger, Gdr., Dalegd., 2. Vdg. (53a) 19,7-32,0-19,3.  $\heartsuit$ H.  $\heartsuit$ H. 76.
- A., Sandemand, Præstegd. Pc. (1ai) 6,0-0,5.  $\heartsuit$ H.  $\heartsuit$ 39.
- Bohn, J., Gdr., Tornegd., 2. Slg. (5a) 25,0-37,0-21,0.  $\heartsuit$ H.  $\heartsuit$ 73x.
- Boldemann, Villy, Stenarb., 44. Slg. Pc. (47i) 4,5-0,2.  $\heartsuit$ H.
- CARLSEN**, Ove, Arbm., Vang. (100b) 6,0-0,5.  $\heartsuit$ Vang.
- Edvard, Avlsbr., Hammersly, Præstegd. Pc. (1h) 5,7-12,0-4,8.  $\heartsuit$ H.
- Gustav, Stenhugger, Helligpeder. (49e) 1,8-6,2-1,7.  $\heartsuit$ H.
- \*Carlsson, Wolmar, Stenhugger, Vang.  $\heartsuit$ Vang.
- Walther, Stenhugger, Carlsborg, Ringe. (103al) 4,0-0,3.  $\heartsuit$ Vang.
- \*Christensen, Th. (kaldet Sommer), Arbm., Østerled, 1. Vdg. Pc.  $\heartsuit$ H.
- Karoline, Avlsbr., Bakkehuset, 21. Slg. Pc. (24d) 4,4-9,5-3,1.  $\heartsuit$ Vang.
- Povl, Gdr., Spannergd., 47. Slg. (50a) 16,2-27,0-14,3.  $\heartsuit$ H.  $\heartsuit$ 8x.
- Peter G., Stenarb., Hyldey, 19. Slg. Pc. (22d) 2,2-7,2-1,9.  $\heartsuit$ Vang.
- \*Andr., Tromlefører, Bakkehuset, 21. Slg. Pc. (24d)  $\heartsuit$ Vang.
- \*Christiansen, Oluf, Arbm., Vang.  $\heartsuit$ Vang.
- Clausen, Carl, Avlsbr., Nørre Krak, 20. Slg. Pc. (11c) 13,5-17,5-9,1.  $\heartsuit$ Vang.  $\heartsuit$ 6y.
- Clemensen, H., Restauratør, Gines Minde, Teglk. (8d) 3,5-0,4.  $\heartsuit$ H.  $\heartsuit$ 74u.
- DAM**, Alfred, Gdr., Bukkegd., 8. Slg. (11a) 23,3-32,5-16,0.  $\heartsuit$ Vang.  $\heartsuit$ 68u.
- Emanuel, Gdr., Kaasbygd., 3. Slg. (6a) 29,2-33,0-19,0.  $\heartsuit$ Vang.
- Helge, Gdr., Maegd., 8. Vdg. (59a) 25,8-32,0-18,3.  $\heartsuit$ H.  $\heartsuit$ 46y.
- Ludv. J. M., Gdr., Dyndegd., 18. Slg. (21a) 38,1-45,0-28,2.  $\heartsuit$ Vang.  $\heartsuit$ 18.
- Vill., Hmd., Præstegd. Pc. (1g) 2,1-7,3-2,6.  $\heartsuit$ H.
- \*Janus, Maler, Præstegd. Pc. (1r) 1,0-4,5-0,6.  $\heartsuit$ H.
- Anna, Rentrice, Præstegd. Pc. (1ak) 5,3-0,3.  $\heartsuit$ H.
- \*Chr., Rentier, 12. Slg. Pc.  $\heartsuit$ Vang.
- Karl O., Rentier, Præstegd. Pc. (1an) 8,6-0,7.  $\heartsuit$ H.
- EBBESEN**, N., Gdr., Bagergd., 20. Slg. (23a) 20,8-25,0-12,9.  $\heartsuit$ Vang.  $\heartsuit$ 67.
- Engell, Gudmund, Avlsbr., Stensminde, Ruts Højlyng. (95z) 14,3-13,0-4,4.  $\heartsuit$ Rø.
- Hjalmar, Avlsbr., 29. Slg. Pc. (32c) 9,3-14,0-5,3.  $\heartsuit$ H.
- Herman, Gdr., Almegd., 9. Slg. (12a) 31,0-38,0-17,9.  $\heartsuit$ Vang.  $\heartsuit$ 19y.
- Eriksen, J., Stenarb., Vang. (103au) 4,0-0,3.  $\heartsuit$ Vang.
- Erlandsen, Gunnar, Avlsbr., Landlyst, Ruts Højlyng. (95aa) 12,9-11,0-3,7.  $\heartsuit$ Rø.
- Espersen, M. C., Avlsbr., Ruts Højlyng. (95ap) 12,1-12,5-4,0.  $\heartsuit$ Rø.
- FINNE**, Johs., Avlsbr., Blaakjær, 2. Slg. Pc. (5c) 9,6-14,0-6,7.  $\heartsuit$ Vang.
- T., Avlsbr., Grønbergsminde, 2. Slg. Pc. (5b) 10,2-14,3-7,5.  $\heartsuit$ H.
- A. J., Fisker, Teglk. (116) 3,5-0,2.  $\heartsuit$ H.
- C. A., Fisker, Teglk. (102æ) 1,0-4,0-0,5.  $\heartsuit$ H.
- E., Fisker, Helligpeder. (102bd) 1,0-4,5-0,9.  $\heartsuit$ H.
- K. K., Fisker, Vang. (109) 6,0-0,5.  $\heartsuit$ Vang.
- N. P., Silderøger, Strandfoged, Helligpeder. (102n) 2,0-5,5-1,2.  $\heartsuit$ H.  $\heartsuit$ H. 82x.
- K. L., Stenarb., Vang. (16s) 5,0-0,2.  $\heartsuit$ Vang.
- \***HAAHR**, Henriette, Enkefrue, Hullegd., 11.—12. Slg.  $\heartsuit$ Vang.
- Hansen, Andr., Avlsbr., Marienhøj, Helligpeder. (4r) 10,1-16,0-7,0.  $\heartsuit$ H.
- Carlo, Avlsbr., Hallelyst, 41. Slg. Frt. (41s) 4,0-11,0-3,6.  $\heartsuit$ H.
- Chr., Avlsbr., Ravnsborg, 43. Slg. Pc. (46c) 6,3-11,5-4,1.  $\heartsuit$ H.
- Emil C., Avlsbr., 1. Slg. Pc. (4i) 7,3-12,5-5,5.  $\heartsuit$ H.
- \*Emil, Avlsbr., Frily, 1. Vdg. Pc. (52h) 2,9-12,5-3,0.  $\heartsuit$ H.
- Jens A., Avlsbr., Pilehøj, 34. Slg. Pc. (37d) 3,5-8,0-3,1.  $\heartsuit$ H.
- N. Chr., Avlsbr., Skærpinge, 26. Slg. Pc. (80) 18,7-15,0-7,0.  $\heartsuit$ H.  $\heartsuit$ 44x.
- Nic. Chr., Avlsbr., Krummemark, 34. Slg. Pc. (33d) 11,2-16,5-8,0.  $\heartsuit$ H.  $\heartsuit$ 26x.
- Sigurd, Avlsbr., Ruts Højlyng. (95ag) 10,1-7,5-1,9.  $\heartsuit$ Rø.
- Thor, Avlsbr., Damvang, 18. Slg. Pc. (21h) 11,1-17,8-5,7.  $\heartsuit$ Vang.  $\heartsuit$ 17.
- Anker, Dir., Vang. (104e) 5,0-0,1.  $\heartsuit$ Vang.
- \*Andr., Forp., Finnedalshus, 14. Slg. Pc. (96a) 7,5-12,5-4,3.  $\heartsuit$ Vang.
- Georg, Gdr., Hyldegd., 19. Slg. (22a) 17,8-27,6-12,6.  $\heartsuit$ Vang.  $\heartsuit$ 49.
- Emil N., Hmd., Ringer og Graver, Kærhave, 4. Vdg. Pc. (55b) 2,7-7,2-1,9.  $\heartsuit$ H.
- Hans P., Hmd., Rosenvang, 7. Vdg. Pc. (58b) 2,7-8,0-2,6.  $\heartsuit$ H.
- Johs. J., Hmd., Skovly, 10. Slg. Pc. (13d) 2,3-5,0-1,7.  $\heartsuit$ Al.  $\heartsuit$ 6v.
- Johs. J., Hmd., 19. Slg. Pc. (22m) 2,2-7,2-1,9.  $\heartsuit$ Vang.
- Karl Anker, Hmd., Krummemark, 34. Slg. Frt. (83) 5,4-7,0-3,2.  $\heartsuit$ H.
- \*Herluf, Mejeribest., Mejeriet Hammersdal.  $\heartsuit$ H.  $\heartsuit$ 9.
- Harald, Regnskabsfører, Krakdal, 11. Slg. Pc. (14y) 2,6-8,3-2,6.  $\heartsuit$ Vang.  $\heartsuit$ 6u.
- \*Martin, Rentier, Stenshøj.  $\heartsuit$ H.
- Laur., Rentier, 32. Slg. Pc. (35c) 0,8-3,5-0,6.  $\heartsuit$ H.
- Jens P., Snedker, Kumlehøj, 40. Slg. Pc. (43h) 1,4-7,0-1,4.  $\heartsuit$ H.
- Frits, Stenhugger, Ringe. (103am) 3,7-0,2.  $\heartsuit$ Vang.
- Peter, Stenarb., Vang. (16r) 5,0-0,2.  $\heartsuit$ Vang.
- Vald. (kaldet Sørensen), Værkejer, Borre, 16. Slg. Pc. (19b) 14,5-16,0-4,7.  $\heartsuit$ Al.
- Hermansen**, C., Avlsbr., Fredensborg, Ruts Højlyng. (95aq) 15,0-17,0-5,9.  $\heartsuit$ Kl.
- Holm, Anthon, Avlsbr., Lillehave, Ruts Højlyng. (95x) 10,8-15,0-5,3.  $\heartsuit$ Kl.  $\heartsuit$ Kl. 185x.

- Holm, Oluf, Avlsbr., Klippely, 46. Slg. Pc. (49c)**  
 13,1-19,0-9,5. ☞H. ☞H. 82v.  
 — Peter M., Avisbr., Hammershøj, 32. Slg. Pc.  
 (1aa) 3,4-9,5-3,0. ☞H.  
 — Tidemann, Avisbr., Kæmpedal, 46. Slg. Pc.  
 (48f) 4,0-13,0-3,1. ☞H. ☞H. 67x.  
 — Andrea, Enkefrue, Helligpeder. (90) 2,0-6,5-  
 1,9. ☞H.  
 — Chr., Fisker, Helligpeder. (122) 3,0-0,2. ☞H.  
 — Hans A., Fisker, Tegikaas. (113) 3,5-0,2. ☞H.  
 — Harry, Fisker, Tegikaas. (115b) 5,5-0,1. ☞H.  
 — \*Peter, Fisker, Tegikaas. ☞H.  
 — Valdemar O., Fisker, Tegikaas. (125) 0,5-3,0-  
 0,2. ☞H.  
 — Chr., Gdr., V. Rosendaledg., 29. Slg. (32a) 49,8-  
 46,5-25,9. ☞H. ☞28x.  
 — Hans C., Gdr., Svartingegd., 6. Vdg. (57) 37,5-  
 34,0-23,8. ☞H. ☞H. 115x.  
 — Peter N., Gdr., Risenholm, 32. Slg. Pc. (1æ)  
 8,9-15,0-7,2. ☞H. ☞10x.  
 — Aage, Husejer, Skomager, Vang. (103f) 3,8-  
 0,5. ☞Vang.  
 — Charles, Hmd., Bøgely, 9. Slg. Pc. (12e) 2,3-  
 5,0-0,9. ☞Vang.  
 — Karoline, Hmd., 23. Slg. Pc. (26b) 1,8-5,0-1,3.  
 ☞H.  
 — Kristian, Hmd., Hedebo, Ruts Højlyng. (95bf)  
 3,3-8,5-1,8. ☞Rø.  
 — V. Stub, Landpostb., Vang. (103d) 5,0-0,4.  
 ☞Vang.  
 — Jens, Rentier, 13. Slg. Pc. (16f) 5,2-0,3.  
 ☞Vang. ☞37x.  
 — Hans P., Silderøger, Tegikaas. (114a) 5,5-0,3.  
 ☞H. ☞74x.  
 — Henrik, Silderøger, Tegikaas. (124) 4,5-0,3.  
 ☞H. ☞74y.  
 — Jørgen P., Skomager, Lersvang, 42. Slg. Pc.  
 (45g) 2,6-8,5-2,5. ☞H.  
 — Charles, Stenarb., Vang. (103ba) 3,3-0,5.  
 ☞Vang.  
 — Hans A., Stenarb., Vang. (103ce) 5,0-0,4.  
 ☞Vang.  
 — Poul A., Stenarb., Vang. (16q) 5,0-0,2. ☞Vang.  
 — Andr. Stub, Toldopsynsmand, Vang. (104f)  
 4,5-0,2. ☞Vang. ☞20y.  
**Holmgreen, A., Stenhugger, Vang. (105c) 3,7-0,1.**  
 ☞Vang.  
**Holmstrøm, J. A., Avlsbr., 1. Slg. Pc. (4k) 6,8-**  
 12,9-4,8. ☞H.  
**Hulgaard, C., Avlsbr., Ellehøj, 8. Vdg. Pc. (1c)**  
 12,9-22,0-10,6. ☞H. ☞40x.
- INGELSEN, Karl, Hmd., Klippegaard, 9. Slg. Pc.**  
 (11e) 7,4-11,0-3,0. ☞Vang.  
**Ingemansen, J., Mejerist, Dannevang, 34. Slg. Pc.**  
 (37c) 2,1-8,2-1,9. ☞H.  
**Ipsen, Hj., Avlsbr., Engvang, 30. Slg. Pc. (33f)**  
 7,3-11,0-5,5. ☞H.  
 — Sanna, Enkefrue, Tegikaas. (112b) 4,0-0,2.  
 ☞H.  
 — Carl, Hmd., 18. Slg. Pc. (6f) 2,9-5,0-1,4.  
 ☞Vang.  
 — \*Chr., Kontrolbest., Præstegd. Pc. ☞H. ☞4.  
 — \*Chr., Rentier, Degnegd. Hovedlod. ☞H.  
 — \*Janus, Rentier, 13. Slg. Pc. ☞Vang.  
 — \*Arne, Stenarb., Vang. ☞Vang.  
 — Bjarne, Stenhugger, Vang. (103aæ) 5,5-0,5.  
 ☞Vang.  
 — Jens Fr., Stenhugger, Vang. (103aø) 5,5-0,5.  
 ☞Vang.
- \*Iversen, Aage, Arbm., Fuglesangen, 47. Slg. Pc.  
 (4f) 4,5-0,3. ☞H.  
 — \*Frode, Arbm., Fuglesangen, 47. Slg. Pc. ☞H.
- JACOBSEN, Chr., Arbm., Granely, 19. Slg. Pc.**  
 (22h) 0,6-3,0-0,4. ☞Vang.  
 — \*Gustav, Arbm., 47. Slg. Pc. ☞H.  
 — Hans, Gdr., Højegd., 7. Slg. (10a) 38,3-31,5-  
 17,2. ☞Vang. ☞68y.  
 — Jacob, Hmd., Nydamshus, 32. Slg. Pc. (28f)  
 2,4-7,0-1,6. ☞H. ☞1.
- \*Jahn, H., Forfatter, 26. Slg. Pc. ☞H. ☞44u.  
 — Signe, Husejer, 26. Slg. Pc. (29d) 1,3-9,0-0,5.  
 ☞H. ☞44u.
- Jensen, Gustav, Arbm., Tegikaas. (102ba) 1,0-3,5.**  
 0,5. ☞H.  
 — Hans P., Arbm., 9. Slg. Pc. (12l) 4,0-0,5.  
 ☞Vang.  
 — Ernst, Avisbr., Præstegd. Frt. (77) 5,8-9,0-3,4.  
 ☞H.  
 — Sigurd, Avlsbr., Fædresminde, Bæla. (47c)  
 12,1-17,0-7,5. ☞H.  
 — \*Magna, Forp., Tuleborg, 10. Slg. (13ab) 22,6-  
 22,0-10,0. ☞Vang. ☞19u.  
 — Petra, Frk., Helligpeder. (102as) 2,2-0,2. ☞H.  
 — Carl A., Gdr., Præstegd. (1a) 12,3-20,0-9,8.  
 ☞H. ☞63.  
 — Chr., Gdr., Jydegd., 43. Slg. (46a) 18,4-25,0-  
 14,0. ☞H.  
 — Einar, Gdr., Hullegd., 11.—12. Slg. (14a) 29,8-  
 37,0-22,7. ☞Vang ☞5.  
 — Svend Aage, Gdr., Simonsgd., 30. Slg. (33a)  
 26,4-35,0-18,7. ☞H. ☞28u.  
 — Jens M., Hmd., Solvang, 1. Vdg. Pc. (52i) 2,6-  
 11,5-2,9. ☞H.  
 — John, Hmd., Hvidehøj, Præstegd. Pc. (1f) 3,5-  
 7,8-2,1. ☞H.  
 — Karl, Hmd., 21. Slg. Pc. (24b) 1,9-6,0-1,2.  
 ☞Vang.  
 — Henrik, Rentier, 7. Slg. Pc. (10k) 5,5-0,5.  
 ☞Vang.  
 — Carl, Snedker, Rutsker Højlyng (95y) 7,8-7,0-  
 1,5. ☞Kl.  
 — Gustav, Stenhugger, Mosely, 19. Slg. Pc.  
 (95cb) 0,7-2,5-0,3. ☞Vang.  
 — Johan, Traktorfører, Præstegd. Pc. (1aq) 6,5-  
 0,5. ☞H.  
 — \*Harald, Vognm., Kirkemøllen. ☞H. ☞7.
- Jespersen, Børge, Arbm., Askebækken, 6. Slg. Pc.**  
 ☞Vang.  
 — Vilhelm, Avlsbr., Skovsminde, 19. Slg. Pc.  
 (22b) 6,4-8,0-2,2. ☞Vang.  
 — Ernst Koefoed, Gdr., Ingemarksgd., 36. Slg.  
 (39a) 53,6-64,0-35,6. ☞H. ☞H. 111x.  
 — Viggo, Hmd., 4. Vdg. Pc. (95p) 2,5-5,2-1,2.  
 ☞H.  
 — \*Johs., Rentier, 4. Vdg. Pc. ☞H.  
 — \*Johs. L., Rentier, Ingemarsgd., 36. Slg. ☞H.  
 — \*Johs., Stenarb., Askebækken, 6. Slg. Pc.  
 ☞Vang.
- \*Jørgensen, Georg, Arbm., Vang. ☞Vang.  
 — M. Nicolaj, Arbm., Bæla, 41. Slg. Gr. 2,5. ☞H.  
 — Janus A., Avlsbr., 22. Slg. Pc. (25e) 4,5-10,0-  
 3,5. ☞H.  
 — Poul, Avlsbr., Rutsker Højlyng. (95ak) 10,9-  
 12,5-5,0. ☞Kl.  
 — Th. Avlsbr., 3. Vdg. Pc. (54b) 9,7-17,0-7,7.  
 ☞H.  
 — Hans P., Fisker, Helligpeder. (102o) 1,6-5,0-  
 1,0. ☞H.

- \*Jørgensen, Knud, Fisker, Helligpeder. ☞H.  
 — Ludv., Gdr., Krusegd., 27. Slg. (30a) 31,4-40,0-21,3. ☞H. ☞21u.  
 — Viggo, Gdr., Smedegd., 34. Slg. (37a) 19,7-26,0-14,5. ☞H. ☞50  
 — Georg, Hotelejer, Hotel Johns Kapel. (6k) 42,0-2,8. ☞Vang ☞38.  
 — Anker, Hmd., Hyldehøj, 19. Slg. Pc. (22n) 2,2-7,2-1,9. ☞Vang.  
 — Hans O., Hmd., Gildesbo, 47. Slg. Pc. (50c) 2,4-8,0-3,0. ☞H.  
 — Julius M., Kusk, Vang. (103bf) 5,0-0,4. ☞Vang.  
 — Jul. P., Avlsbr., og Købm., Smedebo, Præstegd. Pc. (1k) 3,3-13,5-2,9. ☞H. ☞3.  
 — \*Claus, Rentier, Hyldehøj, 19. Slg. Pc. (22n). ☞Vang.  
 — Andr., Stenarb., 13. Slg. Pc. (16n) 4,7-0,3. ☞Vang.  
 — Karl L., Stenarb., 13. Slg. Pc. (16l) 4,5-0,1. ☞Vang.  
 — Lauritz, Stenhugger, Vang. (100a) 1,9-6,4-1,3. ☞Vang.  
 — Leo, Stenhugger, 12. Slg. Pc. (15b) 5,5-0,7. ☞Vang.  
 — Johs., Silderøger, Helligpeder. (123) 5,0-0,3. ☞H.
- KJØLLER**, Ejner, Avlsbr., Jydevang, 42. Slg. Pc. (35g) 13,2-20,0-10,5. ☞H.  
 — \*Andrea, Enkefru, Jydevang, 42. Slg. Pc. ☞H.  
 — Hans A., Gdr., Aahalsegd., 35. Slg. (38a) 35,3-33,5-17,6. ☞H. ☞46x.  
 — Willy, Stenhugger og Afholdsvært, Vang. (106d) 8,0-0,1. ☞Vang. ☞20x.  
**Knudsen**, Aksel, Gdr., Myseregd., 23. Slg. (26a) 18,2-27,5-15,2. ☞H. ☞70.  
 — \*Gustav, Medhjælper, Myseregd., 23. Slg. ☞H.  
**Kofod**, Jens A., Smedem., Kirkesmedie, 47. Slg. Pc. (1ag) 10,0-1,0. ☞H. ☞75.  
**Kofoed**, Andreas, Gdr., Frigid., 1. Vdg. (52a) 12,2-20,0-9,1. ☞H. ☞H. 36u.  
 — Anker, Gdr., Kjøllergd., 13. Slg. (16a) 28,2-33,0-16,0. ☞Vang ☞37u.  
 — Carl, Gdr., Risegd., 33. Slg. (36a) 22,7-28,0-15,6. ☞H. ☞22x.  
 — Hansinius, Gdr., Knarregd., 3. Vdg. (54a) 34,1-35,0-20,0. ☞H. ☞16.  
 — Joel, Hmd., Lershøj, 1. Vdg. Pc. (52kk) 3,4-8,2-3,1. ☞H.  
 — Julius, Hmd., Martesminde, 39. Slg. Pc. (42l) 5,3-0,8. ☞H.  
 — \*Janus, Lods, Vang. ☞Vang. ☞37y.  
 — \*Thorv., Rentier, Væbogd., 45. Slg. ☞H. ☞48x.  
 — Oluf, Slagter, Hjemly, 2. Vdg. Pc. (44f) 0,8-6,0-0,8. ☞H.  
 — \*Hans Sonne, Uddeler, Vang Brugsforening. ☞Vang. ☞34.  
**Kruse**, Viktor, Stenhugger, Fridal, 1. Vdg. Pc. (52æ) 1,3-7,0-1,0. ☞H.  
**Kure**, C., Avlsbr., Godset, 42. Slg. Pc. (li) 7,4-14,0-6,1. ☞H.  
 — \*C., Murerm., 47. Slg. Pc. ☞H.  
 — \*Harry, Tømrersv., Godset, 42. Slg. Pc. ☞H.  
**Køller**, Harald, Avlsbr., Friminde, 1. Vdg. Pc. (52l) 5,8-19,0-8,4. ☞H.
- LAMBRECHT**, A. J., Sogneraadsform., Solhytten, Præstegd. Pc. (1ao) 7,0-0,5. ☞H. ☞36.
- \*Larsen, Knud, Arbm., Helligpeder. ☞H.  
 — \*Otto, Arbm., Gl. Dam, 17. Slg. Pc. (95bæ) ☞H.  
 — Aksel, Avlsbr., Bæla. (86) 5,4-12,0-4,0. ☞H.  
 — Lorents, Avlsbr., Engly, 1. Vdg. Pc. (52ac) 4,8-11,5-4,3. ☞H.  
 — Karl Otto, Avlsbr., 2. Slg. Pc. (5i) 4,3-6,5-2,6. ☞H.  
 — Peter, Avlsbr., 11. Slg. Pc. (14k) 14,4-14,8-7,8. ☞Vang.  
 — \*Otto, Forp., Hotel Finnedalen, 14. Slg. Pc. (96b) 1,8-50,0-2,0. ☞Vang. ☞Sa. 26.  
 — Johs., Gdr., Kirkebogd., 5. Vdg. (56a) 16,3-18,5-9,6. ☞Vang.  
 — \*Jens N., Lærer, Kirkeskolen. ☞H.
- Lind**, Janus, Avlsbr., Lindely, Bæla. (87) 5,4-8,5-2,1. ☞H.  
 — Theodor, Avlsbr., Dalshøj, 38. Slg. Pc. (41t) 16,2-25,0-12,3. ☞H. ☞H. 115y.  
 — Alf., Bygm., Tassen, 1. Vdg. Pc. (52al) 6,0-0,6. ☞H.  
 — Charles, Hmd., 20. Slg. Pc. (20g) 3,8-6,0-2,4. ☞Vang.
- Lund**, Carl, Arbm., Gl. Dam, 17. Slg. Pc. (95by) 0,9-3,2-0,2. ☞Vang.  
 — Carl, Avlsbr., Lundshøj, 24. Slg. Pc. (27b) 9,5-17,6-7,6. ☞H. ☞8y.  
 — Gunnar, Avlsbr., Nydal, Præstegd. Pc. (1b) 7,8-14,0-5,3. ☞H. ☞23.  
 — Peter, Avlsbr., Ravnebækken, 42. Slg. Pc. (45b) 7,6-10,0-3,8. ☞H.  
 — Otto, Hmd. og Forfatter, Gl. Dam, 17. Slg. Pc. (95bæ) 2,6-4,5-0,7. ☞H.  
 — \*Jens H., Opsynsm., Rutsker Højlyng. ☞Kl. ☞Kl. 59x.  
 — Andr., Rentier, Præstegd. Pc. (1m) 5,0-0,4. ☞H.  
 — \*Chr., Rentier, 19. Slg. Pc. ☞Vang.
- Lundberg**, E., Gdr., Ø. Rosendalegd., 28. Slg. (31a) 55,9-44,0-29,0. ☞H. ☞28y.
- MALMQUIST**, Carl, Smed, 8. Slg. Pc. (11f) 2,7-10,0-0,6. ☞Vang. ☞25.  
**Marcher**, Chr., Arbm., Blæsbjerg, 11. Slg. Pc. (14p) 2,5-6,0-1,8. ☞Vang.  
 — Julius, Avlsbr., Degnegd. Hovedlod. (2a) 2,9-6,3-2,1. ☞H.  
 — Jens O., Gdr., Skovgd., 22. Slg. (25a) 20,3-24,5-12,2. ☞H. ☞14.
- Mikkelsen**, Ejnar, Hmd., Præstegd. Pc. (1 o) 2,0-5,8-1,6. ☞H.
- \*Mogensen, Laur., Arbm., Johns Kapel. ☞Vang.  
 — Jens, Arbm., Bæla. (47h) 0,9-2,8-0,5. ☞H.  
 — \*Thorvald, Arbm., Vang. ☞Vang.  
 — Knud, Avlsbr., 38. Slg. Pc. (41u) 3,8-9,0-3,1. ☞H.  
 — Helmer, Gdr., Kaggd., 15. Slg. (18a) 41,2-32,0-18,7. ☞Vang. ☞45u.  
 — Jens F., Gdr., Stellegd., 24. Slg. (27a) 20,8-27,0-15,4. ☞H. ☞24.  
 — Sigfred, Gdr., Enesgd., 6. Slg. (9a) 25,5-28,5-15,7. ☞Vang. ☞68v.  
 — \*Martha, Lærerinde, Frue, Ndr. Skole. ☞Vang.
- Alfred, Maskintilsynsm., 22. Slg. Pc. (25h) 2,1-7,5-1,8. ☞H.  
 — Hansine, Rentrice, Bakkehuset, 1. Vdg. Pc. (52u) 0,6-7,5-0,4. ☞H.  
 — Enoch, Stenhugger, Ndr. Skole. (6h) 4,0-0,3. ☞Vang.

- Mogensen, Niels, Stenhugger, Tegkkaas. (102au) 2,5-0,3. ☞H.
- Mortensen, Laurits, Avlsbr., Ringegd. (103b) 32,0-25,0-12,2. ☞Vang.
- Viggo, Bagerm., Vang. (104c) 11,0-0,4. ☞Vang. ☞20u.
- Alvin, Gdr., Engegd., 31. Slg. (34a) 25,7- 34,0-21,0. ☞H. ☞26y.
- Arny, Smed, 5. Slg. Pc. (8e) 3,0-0,3. ☞H.
- Alfred, Smedem., Vang. (105a) 5,0-0,5. ☞Vang.
- \*K., Uddeler, Rutsker Brugsforening. ☞H. ☞12.
- Munch, Aage, Avlsbr., Gammeltoft, 32. Slg. Pc. (35b) 8,8-12,6-6,1. ☞H. ☞31.
- Emil, Avlsbr., 16. Slg. Pc. (14e) 8,3-15,5-5,9. ☞Al.
- Hans J., Gdr., Krogholmsgd., 32. Slg. (35a) 12,4-22,0-3,6. ☞H. ☞32y.
- Møller, Klaus H., Gdr., V. Borregd., 14. Slg. (17a) 38,8-33,5-17,4. ☞Vang. ☞45y.
- Knud, Gdr., Kjærgd., 4. Vdg. (55a) 34,5-42,0-25,0. ☞H. ☞32x.
- \*NIELSEN, R., Arbm., Gildesboet, 47. Slg. Pc. ☞H.
- Erik, Avlsbr., Hyldevang, 13. Slg. Pc. (16d) 4,5-8,6-2,7. ☞Vang.
- Niels, Avlsbr., Skovshøj, 30. Slg. Pc. (47g) 9,9-14,5-6,1. ☞H. ☞26v.
- Ida, Enkefrue, Vang. (104b) 2,5-0,1. ☞Vang.
- Johanne, Enkefrue, Nydammen, 19. Slg. Pc. (95ca) 0,9-2,5-0,4. ☞Vang.
- \*Alfr., Fisker, Bæla. ☞H.
- Georg, Hmd., 11. Slg. Pc. (14m) 2,9-7,8-2,3. ☞Vang.
- Peter, Hmd., Bakkehøj, 1. Vdg. Pc. (52pp) 2,3-9,0-2,1. ☞H. ☞H. 36y.
- Villy, Smed, Vang. (103ch) 6,0-0,5. ☞Vang.
- Ejnar, Stenarb., Karensminde, 9. Slg. Pc. (12d) 5,0-0,5. ☞Vang.
- Per, Stenhugger, Vang. (103ad) 3,0-0,5. ☞Vang.
- \*Johs., Stenhugger, Vang. ☞Vang.
- Laura, Syerske, Engvang, 12. Slg. Pc. (15e) 4,5-0,5. ☞Vang.
- Jens P., Vognm., Poulsminde, 26. Slg. Pc. (29c) 1,8-12,5-1,5. ☞H. ☞21y.
- OLAFSEN, Sigfred, Avlsbr., Bækkelyst, 26. Slg. Pc. (29b) 8,3-12,5-4,5. ☞H. ☞43y.
- Olesen, O., Stenhugger, Bredsi, 38. Slg. Pc. (41ai) 0,5-7,2-2,7. ☞H.
- Olsen, Ahlmann, Arbm., Præstegd. Pc. (1ah) 5,0-0,3. ☞H.
- Tage, Arbm., Bæla. (102bi) 4,5-0,6. ☞H.
- Carl P., Avlsbr., Rutsker Højlyng. (95av) 8,3-5,5-1,0. ☞Rø.
- Gustav, Avlsbr., Mosevang, 23. Slg. Pc. (26c) 6,6-11,5-4,5. ☞Vang.
- Hans P., Avlsbr., Trekanten, 1. Vdg. Pc. (52gg) 4,1-11,0-2,8. ☞H. ☞H. 46u.
- Olsen, Henrik, Avlsbr., Langemyre, 47. Slg. Pc. (50e) 8,1-16,5-6,8. ☞H.
- Magnus, Avlsbr., Bækkely, 19. Slg. Pc. (22f) 3,2-6,0-1,9. ☞Vang.
- Orla, Avlsbr., Kirkedal, 32. Slg. Pc. (35d) 10,5-15,0-7,1. ☞H.
- Marie, Enkefrue, 32. Slg. Pc. (35k) 0,8-5,0-0,8. ☞H.
- Olsen, Chr. M., Fisker, Bæla. (102m) 0,5-3,5-0,3. ☞H.
- Sigfred, Gdr., Jydegd., 42. Slg. (45a) 13,3-20,0-10,6. ☞H. ☞H. 48u.
- Carl Andr., Hmd., Egely, 11. Slg. Pc. (14æ) 4,8-8,9-3,6. ☞Vang.
- Laur., Hmd., Tassen, 1. Vdg. Pc. (52al) 3,3-11,3-3,3. ☞H.
- Albert, Mekaniker, Vang Stenværk. (104d) 10,0-0,2. ☞Vang. ☞27.
- Thor Aage, Stenarb., Helligpeder. (102bh). 4,0-0,1. ☞H.
- Børge, Stenarb., Birkely, 12. Slg. Pc. (15d) 1,4-5,0-1,0. ☞Vang.
- \*Carl V., Stenarb., Staalhuset, 26. Slg. Pc. ☞Al.
- Ottesen, Marie, Husejer, Paradiset, Vang. (103bq) 3,0-0,4. ☞Vang.
- \*PEDERSEN, Eigil, Arbm., Rutsker Højlyng. ☞Kl. ☞Kl. 59x.
- \*Gustav, Arbm., Helligpeder. ☞H.
- Hans P., Arbm., Udsigten, 13. Slg. Pc. (16o) 4,0-0,3. ☞Vang.
- \*Harry, Arbm., Mosely, 19. Slg. Pc. ☞Vang.
- Alfr., Avlsbr., Lillehøj, 46. Slg. Pc. (49f) 6,0-14,0-5,7. ☞H.
- Anton, Avlsbr., Rosenlund, 28. Slg. Pc. (31c) 10,7-14,0-3,9. ☞H.
- Carl, Avlsbr., Søndervang, 35. Slg. Pc. (1n) 10,3-19,5-8,7. ☞H.
- Hans C., Avlsbr., Margrethelyst, Rusker Højlyng. (95ai) 13,0-10,5-3,2. ☞Rø.
- Hans G., Avlsbr., Almely, 43. Slg. Pc. (46b) 9,8-21,0-9,1. ☞H. ☞40y.
- Knud, Avlsbr., 2. Slg. Pc. (51) 4,4-6,7-2,7. ☞H.
- Martin, Avlsbr., 1. Slg. Pc. (41) 6,2-12,4-4,8. ☞H.
- \*Anna, Enkefrue, 11. Slg. Pc. ☞Vang.
- Chr., Fisker, Vang. (101a) 6,5-0,5. ☞Vang.
- Hans O., Fisker, Helligpeder. (102a) 3,0-0,1. ☞H.
- Hans P., Fisker, Vang. (105b) 4,3-0,1. ☞Vang.
- \*Alb., Forp., Søndregd., 1. Vdg. Pc. (52b) 13,1—20,0-11,8. ☞H. ☞H. 46x.
- Anders, Gdr., Puggedg., 1. Slg. (4a) 17,6-26,5-13,0. ☞H. ☞73y.
- Sigfred, Gdr., Degnegd. (2b) 8,7-16,0-6,0. ☞H. ☞32u.
- Ejnar, Hmd., Dalslyst, 27. Slg. Frt. (78) 4,8-7,0-2,0. ☞H.
- Eva, Hmd., Stenshøj, 8. Slg. Pc. (11d) 2,3-6,5-1,5. ☞H.
- Hans P., Hmd., Bæla. (85) 3,5-7,3-3,2. ☞H.
- Kr., Hmd., 19. Slg. Pc. (221) 2,2-7,2-1,9. ☞Vang.
- \*Peter J., Maskinpasser, Vang. ☞Vang.
- \*Chr., Rentier, Søndregd. ☞H. ☞46x.
- \*Hans Chr., Skibsfører, Vang. ☞Vang.
- Emil, Stenhugger, Vang. (106b) 4,0-0,1. ☞Vang.
- Richard, Stenhugger, Nydammen, 19. Slg. Pc. (95bø) 2,5-0,2. ☞Vang.
- Petersen, Børge Sloth, Fisker, Vang. (103cc) 5,6-0,5. ☞Vang. ☞48y.
- \*Valdemar, Fisker, Vang. ☞Vang.
- Villy, Hmd., Præstegd. Pc. (1e) 4,5-7,0-2,0. ☞H.
- \*Jens L., Lærer, Ndr. Skole. ☞Vang. ☞19x.

- \*Poulsen, Anias, Arbm., Enghøj, 34. Slg. Pc. (33g) 3,7-8,2-2,7. ☞H.
- RASMUSSEN, Jens, Gdr., Pellegd., 17. Slg. (20a) 32,5-26,0-13,9. ☞Vang. ☞47.  
— Niels, Hmd., 7. Slg. Pc. (10c) 3,1-7,1-2,7. ☞Vang.  
— Knud, Møllejer, Bymøllen, 5. Vdg. Pc. (14f) 4,9-19,0-4,1. ☞Vang. ☞15.
- Riis, J. Chr., Brødløsegd., 25. Slg. (28a) 14,5-27,0-12,8. ☞H. ☞42x.  
— Hedvig, Husejer, Frk., 17. Slg. Pc. (3b) 1,8-4,0-1,0. ☞Vang.  
— \*J. H., Stenarb., Vang. ☞Vang.
- Roed, Christen, Møllejer, Kirkemøllen, 46. Slg. Pc. (49b) 1,0-22,0-1,2. ☞H. ☞7.
- Rømer, Ingeborg, Gdr., Bakkegd., 21. Slg. (24a) 35,7-40,5-22,3. ☞Vang. ☞2.
- SCHOU, Peter, Gdr., Væbogd., 45. Slg. (48a) 24,5-33,0-17,8. ☞H. ☞H. 48x.  
— Elisabeth, Rentier, Almebo, 9. Slg. Pc. (12q) 5,5-0,5. ☞Vang.
- Seerup, M., Avlsbr., Degnegd. Pc. (2c) 4,8-9,0-4,6. ☞H.
- Skovgaard, Andr., Hmd., Hyldelyst, 45. Slg. Pc. (48d) 1,8-7,0-1,5. ☞H.
- Sonne, Johs., Arbm., Præstegd. Pc. (1am) 5,8-0,3. ☞H.  
— G., Avlsbr., 46. Slg. Pc. (4n) 5,6-8,0-3,7. ☞H.  
— M., Avlsbr., 1. Slg. Pc. (4c) 7,3-12,2-4,8. ☞H.  
— V., Avlsbr., Grønnebjerg, 25. Slg. Pc. (28g) 11,9-14,0-6,5. ☞H. ☞43x.  
— Marie, Enkefrue, Bæla. (102bg) 5,5-0,2. ☞H.  
— Alfr., Hmd. og Murerm., 33. Slg. Pc. (36b) 3,6-8,0-2,9. ☞H.  
— Jørgen, Murer, 25. Slg. Pc. (28i) 3,0-0,1. ☞H.  
— Anker, Stenarb., Præstegd. Pc. (1as) 2,0-0,2. ☞H.  
— E., Stenhugger, Vang. (14s) 1,5-7,2-1,1. ☞Vang.  
— H. P., Stenhugger, Vang. (16p) 4,5-0,5. ☞Vang.
- Steffensen, O., Avlsbr., Rutsker Højlyng. (95an) 11,6-7,6-2,4. ☞Rø.
- Steenberg, Johan, Gdr., Klingegd., 41. Slg. (44a) 40,6-49,0-28,3. ☞H. ☞H. 87x.
- Stender, A., Gdr., Langegd., 48. Slg. (51a) 38,9-45,0-25,9. ☞H. ☞8v.
- \*Svarth, Niels P., Arbm., Vang. ☞Vang.  
— \* H. P., Stenhugger, Vang. ☞Vang.
- Svendsen, Emil, Avlsbr., Brøndhøj, 1. Vdg. Pc. (41ac) 11,8-24,0-10,7. ☞H. ☞36x.  
— Niels, Avlsbr., Tassen, 39. Slg. Pc. (42i) 13,2-21,0-11,0. ☞H.  
— Edvind, Hmd., 10. Slg. Pc. (12r) 3,6-11,0-3,2. ☞Vang.
- Svendsen, Karlo, Hmd., 5. Slg. Pc. (102a) 2,4-7,5-1,3. ☞H.
- Sørensen, Hansine, Husejer, 19. Slg. Pc. (22i) 3,2-0,3. ☞Vang.
- THIESEN, Bernhard, Fisker, Vang. (105e) 4,0-0,1. ☞Vang.  
— A., Gdr., Melgd., 4. Slg. (7ab) 19,1-25,0-13,2. ☞Vang. ☞13x.  
— P., Gdr., Tækkereg., 44. Slg. (47a) 13,3-21,0-11,2. ☞H. ☞H. 48y.  
— Johs., Husejer, 22. Slg. Pc. (4o) 1,5-4,0-0,8. ☞H.  
— \*Harry, Murerm., Fuglesangen, 48. Slg. Pc. ☞H.  
— Hans V., Rentier, Fuglesangen, 48. Slg. Pc. (4g) 4,0-0,3. ☞H.
- Thorsen, Kaj, Avlsbr., Gedevassehus, Rutsker Højlyng. (95ah) 21,1-12,5-5,6. ☞Rø.  
— Will., Gdr., Sandemandsgd., 46. Slg. (49a) 49,6-67,0-37,9. ☞H. ☞H. 82y.  
— Villiam, Rentier, Præstegd. Pc. (1ap) 8,5-0,6. ☞H.  
— Karl, Stenarb., Nørre Krak, 14. Slg. Pc. (17d) 1,4-4,5-1,0. ☞Al.  
— Chr., Vognm., Præstegd. Pc. (1af) 6,5-0,4. ☞H. ☞35.
- VEINRICH, Carl, Snedker, 1. Vdg. Pc. (52ap) 5,7-0,2. ☞H.
- Vejdicksen, C., Avlsbr., 24. Slg. Pc. (27d) 4,1-12,0-4,8. ☞H.  
— \*Petra, Centralbest., 21. Slg. Pc. ☞Vang. ☞30.
- Vesterdal, H., Hmd., Nørre Krak, 9. Slg. Pc. (12n) 3,3-7,0-1,8. ☞Vang.  
— \*Knud, Stenarb., 9. Slg. Pc. ☞Vang.
- WANG, Marie, Enkefrue, Tegikaas. (102bc) 4,0-0,3. ☞H.  
— Carlo, Fisker, Helligpeder. ☞H.  
— Chr. P., Fisker, Helligpeder. (121) 5,0-0,3. ☞H. ☞H. 82u.  
— \*C. Pauli, Fisker, Helligpeder. ☞H.  
— \*Harry, Fisker, Tegikaas. ☞H. ☞74v.  
— M. P., Fisker, Helligpeder. (102s) 1,0-5,0-0,8. ☞H.  
— C. P., Hmd., Helligpeder. (89) 1,9-6,0-1,8. ☞H.  
— V., Silderøger, Helligpeder. (120) 4,5-0,3. ☞H.
- Weinrich, Frede, Arbm., 38. Slg. Pc. (41ak) 5,5-0,3. ☞H.
- Westh, E. Hjorth, Gdr., Baasegd., 40. Slg. (43a) 29,2-42,0-23,4. ☞H. ☞H. 73.  
— J. A., Gdr., Vestergd., 5. Slg. (8a) 34,4-44,0-24,7. ☞Vang. ☞13y.  
— M., Fisker, Tegikaas. (117) 4,0-0,3. ☞H.  
— \*Marcus Hjorth, Forp., Bondegd., 26. Slg. (29a) 40,1-46,0-28,6. ☞H. ☞21x.



## Personregister for Rø Sogn.

- \*ANDERSEN, Charles, Arbm., Stammershalde. (3h) 4,2-6,0-2,2.  
 — Viggo C., Arbm., Degnegd. Pc. (2f) 0,9-8,0-0,6.  
 — Ove, Avlsbr., Axelhøj, 24. Slg. Frt. (2c) 34,5-19,0-11,7. ~~42v~~  
 — \*Victor O. J., Best., 27. Slg. Ll. (108cs) 5,8-10,0-3,2.  
 — Amalie, Husejer, 27. Slg. Ll. (108cs) 5,8-10,0-3,2.  
 — Anth., Hmd., 18. Slg. Pc. (1b) 5,7-10,6-5,0.  
 — Marie, Rentrice, 13. Slg. Pc. (15o) 6,0-0,7.  
 — \*Hans C., Skovbetjent, Lundeuset, Rø Plantage. ~~Kl.~~ Kl. 165y.  
 \*Andreasen, Axel, Arbm., Byen.
- BECH, Henry, Avlsbr., 18. Slg. Pc. (20b) 4,5-9,0-2,5.  
 — \*Petra, Frue, 22. Slg. Pc.  
 — L. C., Gdr., Kirkebogd., 5. Vdg. (14b) 13,2-12,0-6,0.  
 Bendtsen, Th. H. P., Avlsbr., Graahuset, 7. Vdg. Pc. (19k) 8,3-9,0-4,0.  
 — T., Murerm., Byen, 9. Slg. Pc. (11s) 11,0-1,8. ~~6~~  
 — Marie, Rentrice, 8. Slg. Pc. (10l) 4,4-0,2.  
 — \*Marie L., Syerske, Byen, 9. Slg. Pc.  
 Bidstrup, H. P., Avlsbr., Lindeskoven. (57) 7,4-12,5-5,0.  
 — Jul., Avlsbr., Lindeskoven. (41) 7,5-9,8-4,6.  
 — Hansine, Frk., 17. Slg. Pc. (19n) 6,0-0,4.  
 Boss, Karen, Enkefrue, Aldersro, 26. Slg. Pc. (28c) 0,5-5,0-0,7.  
 — Anker, Møllejer, Stenbymøllen, 26. Slg. Pc. (7c) 5,5-21,0-4,4.  
 Brummer, Ingeborg, Enkefrue, Jydeskæret, Baadstad. (100c) 4,7-10,5-1,4.  
 Børgesen, Chresten, Arbm., 22. Slg. Pc. (24c) 5,0-0,3.  
 — \*Gerth, Skovbetjent, Myrestribehuset, Rø Plantage. ~~G.~~ G.  
 CARLSEN, Anna, Avlsbr., 15. Slg. Ll. (108p) 5,7-4,0-1,3. ~~G.~~ G.  
 Christensen, Jens, Hmd., 13. Slg. Pc. (15g) 3,0-7,6-1,8.  
 — \*Vagn, Kunstmaler, 7. Slg. Gr.  
 — \*Esther, Lærerinde, Skolen.  
 — \*Johs., Træskomager, 20. Slg. Pc.  
 Christiansen, Anthon, Avlsbr., 9. Slg. Pc. (8c) 12,0-21,5-10,8.  
 — Arne, Landpostb., 13. Slg. Pc. (15e) 5,2-0,4.  
 Christoffersen, Carl E., Avlsbr., Lindeskoven. (47b) 4,3-6,0-2,6.  
 Clausen, Jørgen, Snedker, Dalehuset, 15. Slg. Pc. (17c) 2,3-5,5-1,5.  
 DAM, Helge, Avlsbr., Vestervang, 21. Slg. Pc. (23c) 4,6-9,0-3,1.  
 — Peter M., Hmd., 1. Vdg. Pc. (30e) 4,0-11,0-3,6.  
 — Søren, Rentier, 9. Slg. Pc. (11m) 12,0-2,3.  
 Danielsen, H., Hmd., Bøgeskoven. (108ba) 3,5-6,0-2,1. ~~G.~~ G. 114x.  
 \*ESPERSEN, Andr., Foderm., Brøddegd. Gr.  
 — J., Gdr., Maegd., 25. Slg. (27abc) 38,9-33,0-19,0. ~~37u~~
- FALK, Aksel, Arbm., 26. Slg. Pc. (108cv) 3,5-0,4.  
 Falkenberg, Johan A., Gdr., Hullegd., 1. Slg. (3a) 38,0-46,0-29,0. ~~9y~~  
 Funch, Ellen, Gdr., Bondegd., 17. Slg. (19a) 56,2-48,5-29,0. ~~27~~  
 — J. H., Gdr., Offergd., 12. Slg. (14a) 49,3-61,0-32,9. ~~52~~
- GREGERSEN, A., Avlsbr., Bøgeskoven. (77) 13,7-13,8-7,5. ~~G.~~ G. 114u.  
 — H. A., Snedkerm., Byen, 9. Slg. Pc. (11y) 3,0-0,6. ~~51~~  
 Grønbech, C. J., Gdr., Smedegd., 15. Slg. (17a) 45,3-53,0-28,7. ~~G.~~ G. 24.
- HAAGENSEN, Edv., Hmd., Lindeskoven. (44) 3,6-5,2-1,8.  
 Hansen, Asbjørn, Arbm., 18. Slg. Pc. (20q) 5,0-0,4.  
 — \*Frede, Arbm., Byen.  
 — Peder V., Arbm., Byen, 8. Slg. Pc. (10h) 5,1-0,3.  
 — Anth., Avlsbr., Bøgeskoven. (17b) 11,8-14,2-8,5. ~~G.~~ G. 114y.  
 — Andr., Avlsbr., Dalshøj, 3. Slg. Ll. (108ge) 4,7-12,0-4,4.  
 — Hans A., Avlsbr., 15. Slg. Ll. (108m) 15,0-8,0-3,1. ~~G.~~ G.  
 — Hans A., Avlsbr., Klippegd., 1. Vdg. Pc. (30b) 17,2-13,0-5,3. ~~Tejn~~ Tejn.  
 — Laur., Avlsbr., Lindeskoven. (50) 6,2-10,5-3,6. ~~18x~~  
 — Thorv., Avlsbr., Lindeskoven. (64) 3,6-7,8-2,8.  
 — \*Jenny, Centralbest., Byen. (112) 8,5-1,2. ~~56~~  
 — \*Johanne, Enkefrue, Stationsbyen.  
 — \*Peter, Foderm., Tyskegd. Gr.  
 — Anker, Gdr., Sogneraadsform., Pilegd., 10.— 11. Slg. (13a) 30,0-33,0-19,3. ~~49~~  
 — Gorde, Gdr., Puggegd., 20. Slg. (22a) 24,4-27,0-12,7. ~~26u~~  
 — Janus, Gdr., Lynggd., 5. Slg. (7a) 44,3-43,0-26,0. ~~4~~  
 — Alfred M., Hmd., Lindeskoven, 13. Slg. Pc. (52b) 2,6-6,0-1,6.  
 — Emil, Hmd., Baadstad. (46d) 4,4-5,3-1,8.  
 — Jens C., Hmd., Lindeskoven. (58) 3,9-7,5-3,2.  
 — Morten, Hmd., 20. Slg. Pc. (22c) 2,5-6,7-1,6.  
 — H. Chr., Købm., Røbro, 17. Slg. Pc. (19c) 2,3-15,0-1,4. ~~7~~  
 — \*Georg, Rentier, 2. Slg. Ll.  
 — \*Hannes P., Rentier, 16. Slg. Ll.  
 — \*J. P., Rentier, Hullegd., 1. Slg.  
 — Juliane K., Rentrice, Østervang, Byen, 11. Slg. Pc. (13i) 9,0-1,2.  
 — Axel, Skovarb., 22. Slg. Pc. (24b) 5,0-0,3.  
 — \*Otto, Skovarb., Nordhuset, Rø Plantage.  
 — Jan, Smedem., 8. Vdg. Pc. (37d) 2,6-9,5-2,0. ~~22~~  
 — Alfred E., Snedkerm., Lindeskoven. (48b) 4,0-6,3-2,4.  
 — \*Lars P., Uddeler, Rø Brugsforening ~~62~~  
 Henriksen, C. J., Avlsbr., 14. Slg. Pc. (16c) 3,4-7,2-2,5.  
 Holm, Anker, Arbm., Rosenly, 18. Slg. Pc. (20n) 4,6-0,3.

- Holm, Jens P.**, Avlsbr., Krakkedal, 27. Slg. Frt. (104) 25,7-16,0-8,3.  
 \***Hostrup, P.**, Sognepræst, Præstegd. 2.
- INGEMANSEN, E.**, Avlsbr., Bobbehuset, 15. Slg. Frt. (79b) 9,6-9,2-3,3. 6G.
- Ipsen, Leo**, Arbm., 12. Slg. Pc. (14c) 5,0-0,4.  
 — Carl, Gdr., Brøddegd., 4. Slg. (6a) 83,4-59,0-38,9. 30x.
- JACOBSEN, Frits**, Avlsbr., 19. Slg. Pc. (15f) 8,7-14,3-6,5.  
 \***Jensen, Chr.**, Arbm., 20. Slg. Pc.  
 — Thorv., Arbm., 8. Slg. Pc. (10b) 4,8-0,4.  
 — Carl, Avlsbr., Baadstad. (100g) 5,6-10,0-3,9.  
 — Jacob A., Avlsbr., Bøgeskoven. (72b) 12,6-12,5-7,0. 6G.  
 — \*Emil, Baneform., Rø Station. 25.  
 — Elgine, Enkefrue, 5. Slg. Pc. (7f) 8,0-0,6.  
 — Aksel M., Gdr., Raagelundsgd., 8. Slg. (10a) 51,9-52,5-28,7. 36.  
 — Emil, Gdr., Dalbygd., 13. Slg. (15a) 21,5-28,0-16,2. 34x.  
 — Axel, Hmd., Bromme, 16. Slg. Ll. (108æ) 1,9-5,0-0,8. 6G.  
 — Th., Hmd., Lindeskoven. (45) 3,8-7,6-2,5. 6G.  
 — \*Aage, Lærer, Rø Skole, Byen. 5.  
 — \*Rich., Kurvemager, Byen.  
 — \*Herman Fr., Skovfoged, Borgedalshus, Rø Plantage. 6G. 20x.  
 — Ludv. P., Skrædderm., Byen, 5. Slg. Pc. (13u) 16,0-0,8. 45.  
 — \*Knud, Trafikass., Byen.  
 — Charles, Vognm., Sivershøj, 4. Slg. Ll. (108gi) 3,8-5,7-2,0. 3x.  
 \***Jespersen, Ella**, Frue, Skole Pc.  
**Johansen, Janus**, Arbm., 23. Slg. Ll.  
 — Poul Anker, Avlsbr., Køgehuset, 23. Slg. Pc. (25b) 12,3-14,0-6,0. 42y.  
 — Emil, Cyklehdl., Byen, 9. Slg. Pc. (11t) 19,0-2,7. 71.  
 — \*Georg, Regnskabsfører, Byen, 5. Slg. Pc. 15.
- \***Jønsson, Anker**, Arbm., Smedegd. Gr.  
**Jørgensen, Anias**, Arbm., Byen, 9. Slg. Pc. (11k) 9,0-1,8.  
 — Børge, Arbm., 2. Slg. Ll.  
 — Julius J., Arbm., 22. Slg. Pc. (108dl) 0,9-3,5-0,3.  
 — Carl M., Avlsbr., 19. Slg. Ll. (82) 15,9-10,3-4,8.  
 — Villy, Avlsbr., 20 Slg. Frt. (22h) 18,6-15,5-7,7. 64y.
- \***KJØLLER, Arne**, Arbm., Skovbo, 8. Slg. Pc.  
 — Ancher, Gdr., Lindholmugd., 6. Vdg. (35a) 24,0-20,5-11,3. 34y.  
 — O., Gdr., Brommegd., 8. Vdg. (37abc) 23,7-20,0-11,0. 6G.
- Knoblauch, Mølleer**, Røbro Mølle. (19g) 17,0-0,6. 28.
- Knudsen, Hans**, Vejmand, 2. Slg. Ll. (108gd) 8,5-10,0-4,3. 42u.
- \***Koch, Axel**, Arbm., Byen.  
 — M., Hotelejer, Hotel Helligdommen, 4. Vdg. (33) 19,2-80,0-9,3. 20.
- Kofod, Gunnar**, Gdr., Sdr. Nørregd., 26. Slg. (28a) 12,9-18,5-10,2.
- \***Kofoed, Ahlmann**, Arbm., Vasebæk, 16. Slg. Pc.  
 — Jens P., Avlsbr., Lindeskoven. (42) 9,9-11,3-5,3.
- Kofoed, Theodor**, Avlsbr., Klippely, 4. Slg. Pc. (6f) 19,3-11,4-5,1.  
 — Anna, Enkefrue, Byen, 9. Slg. Pc. (11x) 0,9-6,5-0,7.  
 — Line, Enkefrue, Byen, 5. Slg. Pc. (7g) 7,2-0,6.  
 — Hans M., Gdr., Krakkegd., 14. Slg. (16a) 13,7-13,3-7,4. 6G.  
 — Math., Gdr., Møllegd., 3. Slg. (5a) 52,5-44,0-24,0. 23.  
 — Hans P., Hmd., Bøgeskoven. (108ab) 3,9-5,5-2,4. 6G.  
 — Jul., Hmd., Lindeskoven. (40b) 2,2-6,8-1,3.  
 — Sv. Aage, Hmd., 15. Slg. Pc. (17e) 3,5-9,0-3,2.  
 — Hans, Murer, 17. Slg. Pc. (19b) 1,9-8,0-0,9.  
 — Kristine, Syerske, Lindeskoven. (54a) 1,7-3,0-1,0.  
 — Johs., Vognm., Solhjem, 21. Slg. Pc. (23f) 1,8-5,7-1,3. 17v.
- Konieczny, B.**, Arbm., Stammershalde. (102f) 2,0-0,2.  
 — Poul, Arbm., Stammershalde. (108az) 4,2-3,2-0,4.
- Krøyer, Niels P. H.**, Rentier, Aldersro, 18. Slg. Pc. (20o) 4,6-0,3. 44.  
 — Peder, Gdr., Skæringegd., 22. Slg. (24a) 21,2-24,0-10,9.
- LARSEN, Alfr.**, Avlsbr., Solbakke, 20. Slg. Pc. (22d) 8,6-12,6-5,1.  
 — Andreas, Avlsbr., Vasebæk, 16. Slg. Pc. (18b) 4,5-12,5-4,2. 48.  
 — Jens C., Avlsbr., 20. Slg. Ll. (108bl) 7,7-10,0-3,9. 64x.  
 — Sofus E., Avlsbr., Granly, 19. Slg. Ll. (108u) 13,0-9,0-4,2.  
 — Ejnar M., Skatteopkræver og Radiomekaniker, Byen, 11. Slg. Pc. (13n) 7,0-0,5. 32.  
 — Chr., Snedker, 18. Slg. Pc. (20p) 4,6-0,3.  
 — \*Holger, Forp., Præstegd. (1a) 20,0-28,0-14,5. 58.
- Lund, Ludv.**, Landpostb., Byen, 9. Slg. Pc. (11v) 4,5-0,8.  
 — Carl Emil, Rentier, Skovbo, 8. Slg. Pc. (10d) 2,3-10,0-1,5.  
 — Math., Rentier, Byen, Skole Pc. (11u) 15,0-2,8. 33.  
 — Th., Snedker, Byen. (7e) 8,5-0,8.
- Lyster, Poul A.**, Arbm., Degnegd. Pc. (89b) 5,6-0,3.  
 \*Petra, Restauratrice, Foreningen Bornholm. (98a) 4,9-9,0-1,0.
- \***MADSEN, Frida**, Enkefrue, 26. Slg. Pc.  
**Madvig, C.**, Avlsbr., Kildevang, Degnegd. Frt. (23e) 9,2-12,5-6,0.  
 — G. Gdr., Spællingegd., 2. Vdg. (31) 27,7-22,0-10,5. 47.
- Marcher, Boy**, Avlsbr., Skovsminde, 21. Slg. Ll. (86) 12,3-10,5-3,9.  
 — Andr., Baadfører, Søly, Baadstad. (100b) 1,2-6,0-0,8. 16x.  
 — Poul, Gdr., Baadstadgd., 1. Vdg. (30a) 47,9-50,0-31,6. 30y.
- \***Marcussen, H. E.**, Mekaniker, 2. Slg. Ll. (108dk) 2,5-0,1.
- Maribo, V.**, Fisker, Stammerhalde. (108cq) 0,5-5,0-0,5.
- Meckelnburg, K. M. E.**, Hotelejer, Hotel Stammershalde. (3c) 10,8-45,0-8,0.
- \***Mikkelsen, Børge**, Arbm., Byen.

- Mikkelsen, Chr., Avlsbr., Præstegd. Pc. (1c)**  
5,9-9,8-5,0.  
— Chr., Avlsbr., 13. Slg. Pc. (15c) 6,0-9,0-4,6.
- Mogensen, Osvald R., Arbm., 4. Slg. Pc. (108ck)**  
1,6-5,0-1,4.  
— Martin, Avlsbr., Aahave, Bøgeskoven. (75)  
16,9-19,5-8,2. ☞G. ☞G. 97u.
- Ejnar, Avlsbr., Lindeskoven. (15n) 12,1-20,5-10,4. ☞34u.  
\*Børge, Fisker, Stammershalde.  
— \*Harry, Forv., Kildesgd. ☞29.
- Gotfred, Gdr., Kildesgd., 9. Slg. (11a) 33,3-31,0-18,0. ☞29.
- Aage, Hmd., Præstegd. Pc. (1d) 6,4-8,1-3,9.  
— Hansinius, Mejerist, Grønvang, 1. Vdg. Pc. (30d) 3,3-12,5-3,3. ☞Tejn. ☞46x.
- Anth., Snedker, 8. Slg. Pc. (10g) 5,1-0,3.  
— \*Carl, Traktorfører, Byen.
- Mortensen, Anker, Arbm., Lykkesminde, 27. Slg. Pc. (108ø)** 0,5-2,0-0,2.  
— Herman, Arbm., Klippely, Rø Plantage, 9. Vdg. Pc. (38c) 3,3-0,4.  
— Aksel, Avlsbr., Lindeskoven. (59a) 4,5-7,8-2,8.  
— Aug., Gdr., Kroggd., 21. Slg. (23a) 42,5-40,5-23,8. ☞17x.
- Vald. A., Entreprenør, Solbakke, Byen, 9. Slg. Pc. (11q) 13,0-2,4. ☞60.
- Munch, O., Avlsbr., Munkrup, 17. Slg. Pc. (19d)**  
15,9-15,5-7,1. ☞54y.
- NIELSEN, Aage, Avlsbr., Nygd., 1. Slg. Ll. (108cø)** 14,1-18,5-7,5.  
— Jens P., Avlsbr., Lindeskoven. (40a) 11,8-16,8-7,9. ☞18y.
- Emil N., Banearbm., Skovhuset, 6. Slg. Pc. (8d) 1,2-0,2.  
— \*Carl, Forp., Lynggd., 5. Slg. (7a) 44,3-43,0-26,0. ☞4.
- Andr., Gdr., Stenbygd., 23. Slg. (25a) 16,9-15,5-7,2. ☞37y.
- Peter, Gdr., Mortingegd., 9. Vdg., (38a) 27,0-23,3-14,0. ☞26y.
- Joh. V., Hotelejer og Avlsbr., Afholdshotellet. (11n) 17,5-1,8. ☞38.
- Carl, Hmd., Rosenlund, 1. Vdg. Pc. (30c) 2,2-6,8-2,0.  
— Marius, Malerm. og Pensionatsejer, Byen, 11. Slg. Pc. (13h) 11,0-0,9. ☞75.
- Chr., Rentier, 13. Slg. Pc. (15i) 3,6-0,5.  
— \*Martin, Rentier, 17. Slg. Pc.  
— \*Lars P., Repr., 9. Slg. Pc. (11i) 2,5-6,2-1,5.
- Nørregaard, Chr., Gdr., Ndr. Nørregd., 6. Slg. (8a)** 49,8-43,5-22,2. ☞3y.
- OLSEN, Alfred, Avlsbr., Skovly, 18. Slg. Pc. (20c)** 9,9-7,5-3,3.  
— Georg, Avlsbr., Skovsholm, 8. Slg. Pc. (2a) 11,5-15,7-8,9. ☞53.
- Julius, Avlsbr., Bøgeskoven. (74) 18,8-11,6-8,2. ☞G.  
— Karl C., Avlsbr., Bøgeskoven. (16b) 7,2-9,8-4,2. ☞G.
- Victor, Avlsbr., Bøgeskoven. (15d) 9,6-13,0-5,3. ☞G. ☞G. 97x.
- Emil, Banearb., 8. Slg. Pc. (10k) 5,0-0,3.  
— Poul, Chauffer, Degnegd. Pc. (2e) 5,0-0,3.  
— \*Alfred, Forv., Skovsholm, 8. Slg. Pc.  
— Chr., Gdr., Fløjlegd., 18. Slg. (20a) 34,9-38,0-20,8. ☞54x.
- Hansine, Husejer, Baadstad. (42b) 0,8-3,0-0,3.
- Olsen, Byriel O., Hmd., 4. Slg. Pc. (6d)**  
1,6-4,5-1,0.  
— Aksel P., Hmd., Birkely, 21. Slg. Pc. (108t) 4,7-6,2-1,7.  
— \*Jens Chr., Rentier, 4. Slg. Pc.  
\*Olausen, Carl V., Kontorbest., 8. Slg. Pc.  
**Olesen, Jens P., Hmd., Degnegd. Ll. (108æ)** 3,0-4,0-1,2. ☞G.
- Ovesen, J., Avlsbr., Bøgely, Bøgeskoven. (108ag)**  
12,8-17,0-6,7. ☞G. ☞G. 97v.
- PEDERSEN, Chr., Arbm., 8. Slg. Pc. (10m)**  
5,5-0,5.  
— \*Frede, Arbm., Byen.  
— \*Holger H., Arbm., 20. Slg. Pc.  
— Lindhardt, Arbm., 8. Slg. Pc. (10f) 5,0-0,2.  
— Andr. R., Avisbr., Højvang, 16. Slg. Pc. (18d) 8,6-10,4-3,6.  
— \*Eline, Enkefrue, Lykkegd.  
— Ludv. Ejner, Gdr., Degnegd. (2d) 12,5-12,7-6,1.  
— Poul, Gdr., Lykkegd., 27. Slg. (29) 35,9-25,8-16,6. ☞30u.
- Valdemar N., Gdr., Stenbygd., 24. Slg. Pc. (26a) 25,9-20,5-10,9. ☞43.  
— Hans Otto, Hmd., 27. Slg. Frt. (105) 3,9-4,5-1,3.  
— Svend, Hmd., 17. Slg. Ll. (108q) 5,0-9,0-1,8. ☞G.
- \*M., Overtjener, Hotel Helligdommen.  
— \*Jens P., Rentier, Degnegd.  
— \*Karl C., Rentier, Pellegd., 3. Vdg.  
— \*Anna, Syerske, 8. Slg. Pc.
- Pelle, C. V., Bagerm., Byen. (7h)** 11,0-1,0. ☞72.
- Petersen, Johs. A., Vognm., 10. Slg. Pc. (12)** 2,0-7,2-2,1. ☞35.
- Pihl, Harry, Arbm., 14. Slg. Pc. (16e)** 4,5-0,5.  
— Aksel, Hmd., 17. Slg. Pc. (19i) 3,4-5,8-1,6.  
— \*Minius, Skomagerm., 17. Slg. Pc.
- RASMUSSEN, Vilh., Avlsbr., Spællingemose, 25. Slg. Frt. (91)** 10,3-7,6-3,7.
- Reuss, Chr., Købm., Byen. (13k)** 12,0-0,4. ☞50.
- Riis, Emilie, Rentrice, Bangsbo, 9. Slg. Pc. (11r)**  
4,6-15,0-2,8.  
— Vald., Gdr., Kjøllergd., 2. Slg. (4) 51,5-64,5-40,0. ☞9x.
- Rømer, A., Gdr., Tyskegd., 16. Slg. (18a)** 68,5-80,0-50,3. ☞11.
- Rønne, Hans O., Gdr., Pellegd., 3. Vdg. (32a)** 17,0-17,5-10,8. ☞59.
- SCHOU, Anthon, Avlsbr., Lindeskoven. (53)**  
4,2-10,5-2,8.  
— Hans Chr., Avlsbr., Lindeskoven. (62) 4,4-6,8-2,9.  
— \*Andr., Cyklehdl., Lindeskoven. ☞18u.  
— \*Karoline K., Enkefrue, Villa Fløjlegd.  
— Ole, Rentier, Villa Fløjlegd., 18. Slg. Pc. (18e) 3,6-12,6-3,1. ☞40.
- Poul A., Sandem., Byen, 5. Slg. Pc. (7d) 11,0-1,5. ☞1.
- Seerup, N. Chr., Avlsbr., Præstegd. Pc. (20e)**  
1,7-6,0-1,2.
- Sjøholm, Magnus, Hmd., 20. Slg. Pc. (22g)**  
5,5-0,2.  
— \*Carl, Kontrolass., 20. Slg. Pc.
- Skovgaard, Ove, Avlsbr., Søvang, Baadstad. (42a)**  
10,4-10,0-4,3.  
\*Sommer, Lærer, Rø Skole, Byen. ☞39.

- \*Sonne, Math., Gartner, 15. Slg. Pc. (17f)  
2,0-4,8-1,0.  
\*Svendsen, Chr., Arbm., Stammershalde. (3g)  
3,5-0,2.  
— Einar J., Arbm., 16. Slg. Pc. (36h) 7,0-0,5.  
— Chr., Avlsbr., Lillebo, 20. Slg. Pc. (22b)  
3,2-6,9-2,0.  
— Anker, Gdr., Gudmingegd., 19. Slg. (21a) 14,5-  
18,5-9,5. ☞26x.  
— Alb., Hmd., Skovly, 3. Slg. Ll. (108ch)  
2,9-6,5-1,5.  
\*Sørensen, Karl, Repr., Bøgeskoven.

- THAMDRUP, K., Hmd., 2. Vdg. Frt. (93)  
4,6-3,2-1,2.  
\*Thorsen, Ido, Graver og Ringer, Præstegd. Gr.  
VAGNSØ, Esther, Damefrisørinde, Byen, 5. Slg.  
Pc. (7i) 5,5-0,6. ☞13.  
Vang, Hannibal C., Gdr., Kapt., R. af Db.,  
Dynddalegd., 7. Slg. (9a) 56,0-53,0-29,7.  
☞14.  
\*Varachob, Ivan, Foderm., Dynddalegd. Gr.  
WESTH, Harald Chr., Skomager, Byen, 11. Slg.  
Pc. (13m) 8,0-0,6. ☞55.

## Personregister for Rønne.

- AGAARD, Rasmus, Toldforv., St. Torv 15.  
☞795.  
Aagesen, Magnus, fhv. Avlsbr., Smedeg. 21.  
— Ida, Frue, Almeg. 10.  
— O. H., Borgmester, St. Torv 6. ☞430.  
— Henning, Kontorist, Almeg. 10.  
— Osvald, Kranfører, Strandvejen 21. ☞779.  
— Thor, Rentier, Zahrtmannsvej 2.  
— Poul, Tømrersv., Sdr. Allé 40.  
Aakerlund, Hulda, Enkefrue, Steng. 35.  
— Carl Arthur, Tarmmester, Larseg. 8.  
Aakermann, August, Arbm., Thorkildsvej 22.  
— Carl, Arbm., Mølleg. 51.  
— Edmund G., Arbm., Sct. Hansstr. 2a.  
— Georg P., Arbm., Sletten 14.  
— Martin, Arbm., Rømersg. 20.  
— Olaf, Arbm., Rømersg. 20.  
— Bodil, Syerske, Frk., Rømersg. 20.  
Aakjær, Niels C., Chauffør, Torneg. 1.  
— Emanuel, Chauffør, Antoniestr. 7.  
— Otto P., Gartner, Smedeg. 6.  
— Charles, A., Købm., Storeg. 25. ☞24.  
Aarenstrup, Anine, Frue, Haslevej 9—11.  
Aastradsen, Niels A., Brostenshugger,  
Soldaterstr. 10.  
— Nimann, Havnearb., Sandg. 8.  
— Gerner, Slagtersv., Soldaterstr. 10.  
— Harry, Slagtersv., Stettestr. 14.  
— Kai, Stenhugger, Dampmølleg. 2.  
Abildrup, Mads, Købm., Haslevej 47a. ☞639.  
Abitz, Erik A., Kontorchef, cand. jur., St. Torveg.  
36b<sup>2</sup> th.. ☞341.  
Abrahamsen, Emil, Købm., Storeg. 76. ☞843.  
Ager, Laurits, Teglværksarb., Sommerly, Strand-  
vejen 49.  
Agerskov, Kai J., Kontorass., Sandg. 5<sup>2</sup>.  
Agersnap, Johs., Sagfører, cand. jur.,  
Krystalg. 13. ☞868.  
Agregaard, Carl A., Arbm., St. Torveg. 82.  
— Ejner, Arbm., Fabriksvej 18.  
— Jens Peter, Arbm., Landlyst, Strandvejen 73.  
— Knud, Arbm., Storeg. 89.  
— Christine, Enkefrue, Storeg. 89.  
— Knud, Gartnermedhjælper, Lakseg. 20.  
— Knud, Mekaniker, Strandvejen 27.  
Ahlstrand, Knud V., Overdyrlæge, St. Torveg. 58.  
☞60.  
Alm, Aksel, Arbm., Storeg. 95c.  
Almegaard, Molly, Kontorass., Frk., Østervoldg. 46  
— Math., Rentier, Østervoldg. 46.

- Ambrosen, Petra, Enkefrue, St. Torveg. 17.  
☞237.  
— Gunhild, Eksp., Frk., Rendeg. 1.  
— Georg, fhv. Fajancer, Krystalg. 6.  
Ancher, Laurits, Arbm., Fru Stenbergsvej 2.  
— Anna, Enkefrue, Langelinie 18.  
— Karen, Frk., Lakseg. 5.  
— Kathrine, Frk., Kattesundet 3.  
— Jens, Snedkersv., Murerg. 10.  
Andersen, Hans W., Amtsinsp., St. Torveg. 36a.  
☞807.  
— Martin M., Anlægsgartner, Svanekevej 19.  
☞492.  
— Aksel, Arbm., Myreg. 1.  
— Alman, Arbm., Sigurdsg. 2.  
— Andr., Arbm., Thorkildsvej 16.  
— Andr., Arbm., Svanekevej 18.  
— Anker, Arbm., Smallesund 7.  
— Anker E., Arbm., Storeg. 63.  
— Arne, Arbm., Korsg. 4.  
— Børge, Arbm., Snellemark 7.  
— Carlo A., Arbm., Kalkbrænderivej 6.  
— Christian A., Arbm., Thorkildsvej 15.  
— Chr. A. Arbm., Østerg. 79.  
— Ejner, Arbm., Tværstr. 14—16.  
— Egon H., Arbm., udb. 196c.  
— Ejnar V., Arbm., Mølleg. 41.  
— Elmer, Arbm., L. Søstr. 11.  
— Frede, Arbm., udb. 256.  
— Frede, Arbm., Rolighedsg. 34.  
— Hans P., Arbm., Lindevej 22.  
— Hans P., Arbm., Ll. Madsseg. 41.  
— Henning, Arbm., Roseng. 6.  
— Henrik, Arbm., Østerg. 70.  
— Henry A., Arbm., Storeg. 63.  
— Herluf K., Arbm., Soldaterstr. 14.  
— Herman G., Arbm., L. Madsseg. 4.  
— Janus M., Arbm., Steng. 34.  
— Jens P., Arbm., Østerg. 58.  
— Julius P., Arbm., L. Madsseg. 121.  
— Kaj Yngve, Arbm., Andr. Riis Vej 9.  
— Karl, Arbm., Byledsg. 24.  
— Karl, Arbm., Byledsg. 44.  
— Karl K., Arbm., Storeg. 94.  
— Karl O., Arbm., Smedeg. 3.  
— Knud, Arbm., Klingeg. 7.  
— Laurits C., Arbm., Rømersg. 10.  
— Mårten, Arbm., Smedeg. 4.  
— Niels A., Arbm., Nørreg. 33.  
— Niels Aksel, Arbm., Strandvejen 39.

- Andersen, Orla H., Arbm., Lindevej 14.  
 — Oskar V., Arbm., Pilestr. 29.  
 — Ove E., Arbm., Kastelsvej 5.  
 — Poul, Arbm., Østerg. 19.  
 — Per, Arbm., Kajstr. 18.  
 — Poul J., Arbm., Grønneg. 16.  
 — Rikard Carl, Arbm., Smallesund 3.  
 — Sigfred K., Arbm., Fiskerbakke 4b.  
 — Sigurd, Arbm., Nørrekaasg. 4.  
 — Sofus, Arbm., udb. 306e.  
 — Svend Aage, Arbm., Mølleg. 15.  
 — Vald., Arbm., Vimmelskaffet 26.  
 — Viggo, Arbm., Steng. 14.  
 — Andr., fhv. Avlsbr., udb. 247c.  
 — Carl, Bankfuldm., Strandvejen 23.  
 — Henning, Barbersv., Rolighedsg. 28.  
 — Vilhelm, Barbersv., Bagerg. 5a.  
 — Willy, Barbersv., Lakseg. 6.  
 — Niels, Bogbindersv., Sletten 9.  
 — Edmund, Boghdl., St. Torv 9. ☞122 og 1022.  
 — Eyvind, Boghdl., Vimmelskaffet 32.  
 — Engeline, Broderihdl., Nellikeyg. 4. ☞434.  
 — Johanne, Broderihdl., Nellikeyg. 4. ☞434.  
 — August, Brolægger, Vimmelskaffet 5. ☞967.  
 — P. Godtfred, Brolægger, Lindevej 14.  
 — Hans P., Brænder, Strandvejen 81.  
 — Aage P., Chauffør, Mølleg. 80.  
 — Alfred Chr., Chauffør, Steng. 49.  
 — Andr., Chauffør, Ellekongstr. 14.  
 — Arne F., Chauffør, Steng. 13.  
 — Carl J., Chauffør, Kastelsvej 5.  
 — Viggo, Chauffør, L. Madsesg. 93.  
 — Ellen, Dameskrædderinde, Frk., St. Torveg. 80.  
 — Daniel, Dir., Sønderg. 4. ☞702.  
 — Michael, Dir., L. Torv 16. ☞888.  
 — Johs., Elektriker, Haslevej 16.  
 — Margot, Eksp., Frk., Nørreg. 26.  
 — Ludvig B., Eksp., Østerg. 54.  
 — Agnes P., Enkefrue, Kirkestr. 7.  
 — Anna, Enkefrue, Dampmølleg. 6. ☞236.  
 — Anna K., Enkefrue, Bækken 16.  
 — Bertha J., Enkefrue, Stettestr. 28.  
 — Cathrine, Enkefrue, Østervoldg. 36.  
 — Cecilie, Enkefrue, Voldg. 43.  
 — Dagmar, Enkefrue, Villa Anders, Sdr. Villavej 20. ☞837.  
 — Dagmar, Enkefrue, Byledsg. 19.  
 — Hanne, Enkefrue, Skarpeg. 8.  
 — Inge, Enkefrue, Margrethevej 13. ☞778.  
 — Johanne, Enkefrue, Mølleg. 25. ☞1093.  
 — Johanne M., Enkefrue, Slagterg. 5.  
 — Jenny M., Enkefrue, Sønderg. 4.  
 — Jensine, Enkefrue, Almeg. 22.  
 — Jensine, Enkefrue, Bækken 26.  
 — Julie M., Enkefrue, Damg. 10.  
 — Julie M., Enkefrue, L. Madsesg. 121.  
 — Karen Christine, Enkefrue, Villa Arnen, Haslevej 32. ☞957.  
 — Karen M., Enkefrue, Fabriksvej 2b.  
 — Kristine, Enkefrue, Fabriksvej 2a.  
 — Marie D., Enkefrue, Nørrevraa, Haslevej 16.  
 — Marie M., Enkefrue, Sdr. Allé 16.  
 — Sara Chr., Enkefrue, L. Madsesg. 74.  
 — Kjeld, Fiskeekspektor, Storeg. 63.  
 — Anton M., Form., Sygehusvej 4.  
 — Arvid, Forretningsfører, Østervoldg. 3. ☞536.  
 — Carl A., Forretningsfører, Borgmester Nielsens Vej 6. ☞351.  
 — Carl, Forsikringsinsp., Havneg. 6.  
 — Helmer, Frisorm., Strandvejen 45.  
 Andersen, Thea M., Frue, Rolighedsg. 12.  
 — Valborg, Frue, Nyg. 6.  
 — Alma, Frk., Mølleg. 42—46.  
 — Anna, Frk., Kandeg. 3.  
 — Caroline E., Frk., Løkkeg. 44.  
 — Dagny, Frk., L. Madsesg. 94b.  
 — Frida, Frk., Storeg. 67.  
 — Ida A., Frk., L. Madsesg. 44.  
 — Ingeborg, Frk., Dampmølleg. 24.  
 — Karen K., Frk., Pilestr. 29.  
 — Karen M., Frk., Rolighedsg. 1.  
 — Margrethe, Frk., Rolighedsg. 1.  
 — Marie, Frk., Mølleg. 17.  
 — Marie K., Frk., Damg. 10.  
 — Michelle C., Frk., Vesetsg. 6.  
 — Olga, Frk., Kirkestr. 15.  
 — Petra, Frk., Aakirkebyvej 26.  
 — Knud, Gartner, udb. 209a.  
 — Carl, Gartnermedhjælper, Margrethevej 21.  
 — Camillo, Handelsgartner, Sletten 9.  
 — Vald., Havnefoged, Havnebakken 1. ☞328.  
 — Harriet, Husbest., Frk., Almeg. 21.  
 — H. C., Insp., Østerg. 31b. ☞545.  
 — Jens A., Insp., St. Torveg. 15. ☞658.  
 — Grethe, Frk. Keramiker, L. Mortensg. 1c.  
 — Jens A., Keramiker, Bagerg. 5a.  
 — Pauli Folkmann, Keramiker, Nørreg. 26.  
 — Knud R., Kok, Provsteg. 1.  
 — Kristian M., fhv. Kolportør, Fabriksvej 2a.  
 — Carlo, Kommunegartner, Borgm. Nielsens Vej 38. ☞826.  
 — Alling A., Kontorass., Lilleg. 2.  
 — Børge, Kontorass., Sandg. 11 St.  
 — Maja, Kontorass., Frk., Margrethevej 28.  
 — Rigmor, Kontorass., Frue, Krystalg. 10. ☞452.  
 — Knud J., Købm., Østervoldg. 31. ☞252.  
 — Osv., Købm., Eging. 2. ☞963.  
 — Viggo, Løseform., Søfryd, Jernbanevej 4. ☞897.  
 — Wigelius, Malerm., Kirkeplads 11a. ☞253.  
 — Harald, Manufakturhdl., Haslevej 12. ☞350.  
 — Arthur E., Maskinarb., Lynghytten, Strandvejen 45.  
 — Harald, Maskinarb., L. Madsesg. 82.  
 — Jens R., Maskinarb., Lilleg. 25. ☞789.  
 — Karl J., Maskinarb., St. Torveg. 80.  
 — Karl P., Maskindrejer, St. Torveg. 80.  
 — Ludvig J., Matros, Ny Østerg. 8.  
 — Alfr. J., Mejeribest., Knudsvej 4. ☞268.  
 — Kai H., Mekaniker, L. Ellekongstr. 1.  
 — Karl I., Mekaniker, Mølleg. 86a.  
 — Svend, Mekaniker, Sct. Pedersg. 2b.  
 — Daniel, Menighedsforstander, L. Madsesg. 39.  
 — Aksel E., Motorvognsfører, udb. 318p. ☞209x.  
 — Carl, Murerarb., Sigurdsg. 13.  
 — Carl G., Murersv., Paradisg. 1.  
 — Edvard, Murersv., Smedeg. 8.  
 — Hans Chr., Murersv., Haslevej 21.  
 — Johan Sture, Murersv., Paradisg. 1.  
 — Knud, Murersv., Fabriksvej 19.  
 — Nilius M., fhv. Murersv., Skarpeg. 15.  
 — Vilhelm, Murersv., Steng. 49.  
 — Oluf, Musiker, Eging. 18.  
 — Peter, Musiklærer, Løjtn., Østervoldg. 29. ☞508.  
 — Aksel L., Mælkehdl., Voldg. 45.  
 — Kaj, Møbelhdl., Nyg. 17. ☞317.  
 — Edgar, Officer i Frelsens Hær, Ellekongstr. 26.  
 — Jenny, Oldfrue, Frk., Krystalg. 9—11.  
 — Erik A., Operatør, Kapelvej 41.

- Andersen, Aksel F., Overbetjent, Sdr. Allé 38. ☞1115.
- Erik, Overbetjent, Nørreg. 2. ☞507.
- Emil, Ovn sætter, Almeg. 17a.
- Knud, Pakhusarb., Mølleg. 11.
- Thorvald, Pakhusarb., Steng. 37.
- Børge, Postb., Aakirkebyvej 10.
- Helge, Radioforhdl., Bredg. 11.
- Gert, Redaktionssekr., Østervoldg. 29. ☞508.
- Alfred, Rentier, udb. 207.
- Andr., Rentier, Havblik, Strandvejen 33.
- Carl, Rentier, Mølleg. 17.
- Chr. T., Rentier, L. Tværstr. 2a.
- Hans K., Rentier, Pingels Allé 25.
- Hans P., Rentier, Mølleg. 84.
- Janus O., Rentier, udb. 325d.
- Johannes, Rentier, udb. 209a.
- Otto, Rentier, Zahrtmannsvej 2.
- Svend, Rentier, Lindevej 17.
- Johan, Repr., Bagerg. 5a.
- Johs., Revisor, Borgm. Nielsens Vej 48. ☞595.
- Johs. Koch, Revisorass., Steng. 20b.
- Henrik, Sadelmagersv., Kirkestr. 7.
- Evald Bech, fhv. Sagfører, Storeg. 47.
- Hans S., fhv. Skibsfører, Murerg. 2.
- Henning, Skibsfører, Lygtestr. 3.
- Svend Aage, Skibsfører, Provsteg. 10.
- Elmer F., Skibstømrersv., Stettestr. 9.
- Henry, Skræddersv., Byledsg. 9.
- Villy, Skrædderm., Byledsg. 5.
- Alvi, Skræddersv., Kastanievej 6.
- Andr., Skræddersv., Fru Krabbesvej 14.
- Otto J., Skæreriejer, Pingels Allé 10. ☞657.
- Jens Chr., Slagteridir., Løjtn., Haslevej 19. ☞8.
- Alfred, Slagtersv., Haslevej 13.
- Harald P., Slagtersv., Almeg. 32.
- Knud Lau, Slagtersv., Absalonsg. 26.
- Anders, Smedesv., Johnsons Tværvej 9.
- Arvid, Smedesv., Johnsonsvej 5.
- Johannes Chr., Smedesv., Johnsonsvej 10.
- Louis, Smedesv., L. Madsseg. 19.
- Carl, Snedkersv., Aakirkebyvej 22.
- Hans E., Snedkersv., Roseng. 7.
- Viktor F., fhv. Snedkersv., Østerg. 69.
- Martin, Stenarb., Almeg. 21.
- Poul, Stenarb., Fru Krabbes Vej 14.
- Ernst Th., Stenflækker, Skolestr. 1.
- Ancher Herm., Stenhugger, Nørreg. 41.
- Emil, Stenhugger, Byledsg. 20.
- Jul., Stenhugger, Rendeg. 5.
- Knud V., Stenhugger, Storeg. 69a.
- Louis N., Stenhugger, Haslevej 14.
- Osvald A., Stenhugger, Mølleg. 40.
- Poul, Stenhugger, Langelinie 24.
- Poul A., Stenhugger, Paradisg. 34.
- Ronald B., Stenhugger, Fabriksvej 32.
- Rudolf, Stenhugger, Korsg. 4.
- Hans P., Stenhuggerm., Dampmølleg. 6. ☞236.
- Karl V., Stenhuggerm., Langelinie 28.
- Martin A., Stenhuggerm., Fru Krabbes Vej 25. ☞222.
- Oskar, Stenhuggerm., Margrethevej 28.
- Anna D., Syerske, Frk., Larseg. 2.
- Ella M., Syerske, Frk., Havnebakken 1.
- Rasmine, Sygeplejerske, Frk., Larseg. 19.
- Verner, Søfyrbøder, Skolestr. 1.
- Theodor, Sømmand, Østerg. 69.
- H. P., Teglværksarb., Johnsons Tværvej 2.
- Ove J., Teglværksarb., Skarpeg. 17.
- Andersen, Viktor H., Teglværksarb., Eging. 4.
- Willy, Telefonmontør, Østervoldg. 34.
- Edith, Frk. Telefonistinde, Margrethevej 13. ☞778.
- Georg J., Tjener, Kastelsvej 7.
- Hans P., Trafikass., Svanekevej 29.
- Alvin, Tømrer, Almeg. 17a.
- Axel A., Tømrersv., Paradisg. 8.
- Carl, Tømrersv., Havnebakken 1.
- Chr. J., Tømrersv., Smedeg. 23.
- Hans Chr., Tømrersv., Kastanievej 5.
- Hans Chr., Tømrersv., Margrethevej 13.
- Johs., Tømrersv., Ll. Madsseg. 3.
- Carl A., Typograf, Sdr. Allé 26b.
- Hilmer, Typograf, Kalkbrænderivej 7.
- Ove E., Typograf, Steng. 37.
- Poul, Typograf, Johnsonsvej 10.
- Holger J., Urmager, L. Magstr. 1. ☞777.
- Hans H., Vognm., Smedeg. 12.
- Ove, Vognm., Mølleg. 25.
- Andersen-Frederiksen, Juline, Rentrice, Frk., Zahrtmannsvej 2.
- Andersson, Anders, Arbm., Haslevej 29.
- Eljena, Enkefrue, Steng. 38.
- Johan, fhv. Former, Svanekevej 43.
- Andreassen, Henry, Arbm., Bredstr. 5.
- Jens K., Arbm., Storeg. 75.
- Karl Kr., Arbm., Almeg. 13.
- Knud A., Arbm., Storeg. 75.
- Peter, Arbm., Mølleg. 72.
- Anders J., Billedskærersv., Violstr. 15.
- Dagmar, Bogh., Frk., Kirkeplads 16.
- Inger, Dameskrædderinde, Frk., Borgerg. 32. ☞1145.
- Marie, Frk., Stettestr. 1.
- Emil M., Malersv., Roseng. 7.
- Laurits, Murersv., Margrethevej 15.
- Andresen, Axel, Bygm., Borgm. Nielsens Vej 2. ☞787.
- Inger, Kontorist, Frk., Borgm. Nielsens Vej 2.
- Anholm, Niels H., pens. Skytsmekaniker, Østervoldg. 30.
- Anker, Andr. P., Arbm., Vesetsg. 11.
- Johs. L., Fisker, St. Søstr. 4. ☞1096.
- Sofie, Kunstvæverske, Frk., St. Torveg. 38. ☞884.
- Aksel K., Stenarb., Haslevej 14.
- Ankerbye, Cai, Læge, Krystalg. 16—18. ☞758.
- Sommerbolig 942.
- Arnoldus, Louise, Enkefrue, Sønderg. 44.
- Arnstrup, Sven Aage, Bankass., Nelliweg. 3.
- Arvidsen, Knud B., Politibetjent, Storeg. 57.
- Asping, Emmy, Keramikker, Frk., Storeg. 34.
- Agnes, pens. Lærerinde, Frk., St. Torveg. 69.
- d'Auchamp, Francois, Politim., R. af Db., Østerg. 5. ☞161.
- BAASCH, Albertine, Enkefrue, Vesterg. 9.
- Bager, Knud A., Blikkenslagersv., St. Torveg. 83.
- Marie, Frk., Fiskebakke 6.
- Erik, Gartnermedhjælper, Ny Østerg. 58.
- Hagbart, Hovmester, Ny Østerg. 58.
- Bahn, Petra, Enkefrue, Bagerg. 2.
- Bak, Asbjørn, Assurandør, Nørreg. 3. ☞1077.
- Bartel, Edvard, Pastor ved katolsk Kirke. ☞814.
- Bech, Jens N., Arbm., udb. 107i.
- Osvald, Arbm., Damg. 7.
- Veset Johs., Arbm., Løkkeg. 12.
- Alfr., Bogh., Storeg. 1b. ☞66.
- Andr., Chauffør, Johnsonsvej 26.

- Bech**, Anna, Dameskrædderinde, Frk., Sønderg. 6.  
 — Karoline K., Enkefrue, Eging. 10.  
 — Sinius A., Fisker, Kapelvej 16.  
 — Anine M., Frk., Smedeg. 27.  
 — Ingeborg, Frk., Eging. 10.  
 — Karoline M., Frk., L. Madsesg. 33.  
 — Ingeborg, Jordemoder, Fru, Nørreg. 10. ☞559.  
 — Søren A., Kommuneass., Dommerbækhus, Sdr. Allé 33.  
 — Henry A., Konstruktør, Pilestr. 2.  
 — Ernst S., Købm., Haslevej 6, ☞461.  
 — Andreas, Rentier, Zahrtmannsvej 2.  
 — Andr. P., Slagterm., Nørreg. 10. ☞559.  
 — Peter, fhv. Slagterm., Sdr. Allé 5.  
 — Jens P., Snedkersv., Kalkbrænderivej 5.  
 — John, Tømrersv., Kapelvej 7.  
 — Hans Th., Vognm., Staaleg. 4. ☞509.  
 — Vilh., Vognm., Sdr. Allé 5. ☞788.  
 — Jørgen, Bogbinder, St. Torveg. 101.  
 — Vilhelm, Bogbinder, St. Torveg. 101. ☞322.  
**Beier**, Karl, Chauffør, Storeg. 62.  
 — Astrid, Frk., Østervoldg. 32.  
 — Mich., Sadelmagerm., Sønderg. 17. ☞343.  
 — Børge, Skibstømrer, Bækken 34.  
**Bendtsen**, Hans, Arbm., Slappeg. 8.  
 — Karl A., Arbm., Almeg. 24.  
 — Astrid, Diakonisse, Frk. Krystalg. 3. ☞455.  
 — Agnes E., Enkefrue, Fru Stenbergs Vej 6.  
 — Jane M., Enkefrue, udb. 245.  
 — Petra A., Enkefrue, Mølleg. 76.  
 — Hjalmar K., Fisker, Kirkestr. 28.  
 — Carla, Frue, Mølleg. 5.  
**Benediktsson**, Ellen, Tandlæge, Frue, Storeg. 41. ☞1010.  
**Bengtson**, Hans, Arbm., Pistolstr. 12.  
 — Jens P., Cyklereparatør, Snorreg. 7.  
 — Carl, fhv. Handelsgartner, Ellekongstr. 4.  
**Bengtson**, Lloyd, Gasværksarb., Vesterg. 2.  
 — Laurits, Rentier, Vesterg. 2.  
**Bentzen**, Gerda, Frk., Sct. Mortensg. 34.  
 — Holger, Konstruktør, Ruden 1. ☞574.  
 — Johs., Støberiarb., Sct. Mortensg. 55.  
**Berg**, Elise, Enkefrue, Pilestr. 14.  
 — Adolf, Mælkeforhdl., Soldaterstr. 3.  
 — Aksel, Skolebetjent, Fru Stenbergs Vej 5. ☞974.  
**Berggren**, Jenny, Frk., Nørreg. 16.  
 — Sven, Prokurist, St. Torveg. 36b.  
**Berggreen**, Carl O., Havnearb., Vimmelskafte 7.  
**Bergmann**, Carl, Vognm., Pistolstr. 3. ☞374.  
**Berlin**, Karl E., Arbm., Smedeg. 10.  
 — Sander, Arbm., Smedeg. 10.  
 — Niels P., Barberm., Lilleg. 9.  
 — Jenny K., Frue, Stettestr. 10.  
 — Knud A., Medhjælper, Smedeg. 10.  
 — Arthur, Slagtersv., L. Madsesg. 41.  
 — Karl A., Slagtersv., Smedeg. 10.  
**Berthelsen**, Hansine, Frk., Steng. 10.  
**Bertelsen**, Andrea, Enkefrue, Zahrtmannsvej 2.  
 — Martin, Smedesv., Kandeg. 8.  
**Bidstrup**, Helge V., Arbm., Løkkeg. 42.  
 — Hans P., Kontorist, Vimmelskafte 10.  
 — Frode, Boghandlermedhjælper, Østerg. 28.  
 — Laurits M., Chauffør, Fru Krabbes Vej 22.  
 — Jørgen Blem, Dir., Østerg. 66. ☞140.  
 — Karl Blem, Dir., cand. polyt., St. Torveg. 103. ☞201.  
 — Anine, Enkefrue, Zahrtmannsvej 2.  
 — Mogens Chr., Forv., Borgm. Nielsens Vej 71. ☞371.  
**Bidstrup**, Hansine K., Frk., Svanekevej 20.  
 — Ingefred, Frk., Sct. Mortensg. 35. ☞400.  
 — Manna, Frk., Søborgstr. 5.  
 — Alma, Husbest., Frk., Lakseg. 22.  
 — Andr. P., Isenkræmmer, L. Torv 1. ☞111.  
 — Solveig, Kontorist, Frk., Vimmelskafte 10.  
 — Karen M., Købm., Enkefrue, Villa Gimle, Svanekevej 7. ☞425.  
 — Magnus Th., Konsul, Købm., Rd. af Db., Ellekongstr. 5. ☞541.  
 — Ludvig, Malersv., Saga, Sdr. Allé 75.  
 — H. P. Blem, Manufakturhdl., St. Torveg. 54. ☞632.  
 — Georg, Maskinarb., Vimmelskafte 10.  
 — Peter Chr., Mekaniker, Halmstr. 4.  
 — Jørg., Murerm., Svanekevej 61.  
 — Knud, Murersv., Svanekevej 61.  
 — Vilhelm, fhv. Pantefoged, Lakseg. 22.  
 — Jens, fhv. Pantevidne, Magstr. 2.  
 — Otto, Rentier, Sct. Mortensg. 26. ☞625.  
 — Gerner, Snedkersv., Sdr. Allé 75.  
 — Anna Marie, Sygeplejerske, Frk., L. Torv 1.  
 — Børge, Sømænd, Bredg. 3.  
 — Ingeborg, Telefonistinde, Frk., Vimmelskafte 10.  
 — Hans O., Telefonmontør, Østerg. 28.  
 — Rudolph, Telefonmontør, Bagerg. 3.  
 — Brynjulf, Tømrersv., Svanekevej 61.  
 — Alfred, Konsul, kgl. Vejer og Maaler, Bakkehuset, St. Torveg. 92. ☞799.  
**Billgren**, Metta, Enkefrue, Aakirkebyvej 11.  
**Birch**, Pauli, Arbm., udb. 352.  
 — Hjalmar A., Arbm., Skarpeg. 7.  
 — Gunhilda, Frk., Sdr. Allé 27.  
 — Andr. P., Hdl., Sdr. Allé 40.  
 — Hedvig, Kontorass., Frk., Sdr. Allé 40.  
 — Agnes, Prokurist, Frk., Sdr. Allé 27.  
 — Erik, Tømrersv., Sdr. Allé 40.  
**Birkebæk**, Olaf, cand. mag., Herman Blems Vej 3. ☞893x.  
**Bjerregaard**, Charles, Arbm., Smedeg. 7.  
 — Edvard J., Arbm., Fru Krabbes Vej 23.  
 — Anna, Enkefrue, Bækken 8.  
 — Kristian B., Fisker, Pilestr. 17.  
 — Valther, Fotograf, Østerg. 7b. ☞399.  
 — Chr., Gasværksarb., Pilestr. 17.  
 — Jul., Skatteopkræver, Byledsg. 52.  
**Bjørklund**, Hans O., Maskinarb., Johnsonsvej 15.  
 — Hans, Mekaniker, Antoniestr. 5. ☞604.  
**Bjørnsen**, Hans O., Maskininsp., Provsteg. 2. ☞409.  
**Blang**, Helga, Lærerinde, Frk., Ellekongstr. 10.  
 — Klara, Organist, Frk., Ellekongstr. 10. ☞522.  
**Blem**, Ingeborg, Frk., Larseg. 31.  
 — Ingrid D., Frk., Dampmølleg. 26. ☞419.  
 — Anna M., Kontorist, Frk., Dampmølleg. 26. ☞419.  
 — Poul Hansen, Mekaniker, Vimmelskafte 2.  
**Blixt**, Inga, Eksp., Frk., Rømersg. 4.  
 — Robert, Slagteriarb., Rømersg. 4.  
 — Johan S., fhv. Stenhugger, Kalkbrænderivej 19.  
**Bloch**, Harry, Disponent, Slagterg. 11.  
**Blom**, Magnus Alfred H., Arbm., Kalkbrænderivej 7.  
 — Hilmann, Arbm., Slippen 3.  
 — Martin, Arbm., Kalkbrænderivej 7.  
 — Hans Chr., Bryggeriarb., Kajstr. 24.  
 — Peter M., Havnearb., Storeg. 9.  
 — Ludvig, Medhjælper, udb. 207.  
 — Johs., Skomager, udb. 107f.

- Boesen, Knud, Maskinarb., Absalonsg. 28.  
 Bohn, Laurits, Arbm., Almeg. 30.  
 — Henning, Kontorass., Krystalg. 13.  
 — Anton, Medhjælper, Vesterg. 2.  
 — Hans Chr., Skomager, Aakirkebyvej 18.  
 Bomann, Johanne, Enkefrue, Haslevej 23.  
 — J. P., Fiskehdl., Haslevej 23.  
 — Edvin, Slagtersv., Rømersg. 1.  
 Borg, Else, Enkefrue, Mølleg. 78.  
 — Erik V., Maskinm., Sigurdsg. 21.  
 — Frithjof, Overbetjent, Svanekevej 45. ☞1013.  
 Borgstrøm, Aksel J., Tromlefører, Kajstr. 22.  
 ☞986.  
 Boss, William V., Fabrikvej 21.  
 — Anna Hasager, Bogh., Frk., Roseng. 5.  
 — H. Chr. Hasager, Dir., Haslevej 59. ☞193.  
 — Carl K., Kommiss., Østerg. 19.  
 — Aage, Kontorass., Østerg. 19.  
 — Ellen, Kontorist, Frk., Soldaterstr. 11.  
 — Henry, Kontorist, Østerg. 19.  
 — Andr., Smedesv., Soldaterstr. 11.  
 — Anton, fhv. Snedker, Mølleg. 48.  
 — Anton Hasager, Styr., Sdr. Villavej 3.  
 — Adolf, Vognm., Nørreg. 5. ☞711.  
 Boysen, Ella, Husbest., Frue, Kastelsvej 1.  
 Boyesen, Heinrich, Slagtersv., Bredg. 9.  
 Brandt, Andr., Biografkontrollør, Slappeg. 4.  
 — Hans P., Fabrikarb., Storeg. 20a.  
 — Emmy, Frk., Østerg. 21.  
 — Ellen, Frk., Frisørinde, Østerg. 21.  
 — Thorvald, Kontorbud, Set. Pedersg. 2a.  
 — Filip, Kommiss., Sandg. 3 St. ☞392.  
 — Karen, Rentrice, Aakirkebyvej 28.  
 — Hans Chr., Rentier, Lilleg. 5.  
 — Carl, Sadelmagerm., Østerg. 21. ☞309.  
 — Frederik, Sadelmagerm., Bækken 24. ☞775.  
 — Johs., Sadelmagersv., Stumpeg. 2.  
 — Arne Lerche, Sparekasseass., Herman Blems  
 Vej 7.  
 — Karla E., Sygeplejerske, Frue, Kattesundet 5.  
 — Poul, Vognm., Dampmølle. 27. ☞516.  
 Brantsen, Thora, Frk., Løkkeg. 15.  
 Brendes, Poul, Cyklehdl., Tværstr. 6.  
 — Andr. H., Købm., St. Torveg. 29. ☞647.  
 Brinch, Arvid Osw., Læge, Øre-, Hals, og Næse-  
 specialist, Nyg. 2. ☞1152.  
 Brockhoff, Niels P., Arbm., Paradisg. 30.  
 Broen, Lizzie, Kunstvæverske, Frk., Slagterg. 13.  
 — Martha, Frk., Slagterg. 13.  
 Broge, Anna, Enkefrue, Zahrtmannsvej 2.  
 Bruetz, Antonius, Arbm., L. Torv 4.  
 — Frantz, Arbm., Haslevej 4a.  
 — Josef, Skibsfører, Storeg. 21. ☞1149.  
 Bruun, Gerhard, Bogh., Sdr. Allé 45.  
 — Ernst, Dykker, Egingsg. 8.  
 — Niels, Købm., Ny Østerg. 17. ☞226.  
 Brøndel, Robert, Maskinm., Sandg. 7<sup>2</sup>. ☞973.  
 Buch, Th., Hotelejer, Grand Hotel Phønix,  
 Borgerg. 19. ☞194.  
 — Esther, Kontorass., Frk., Borgerg. 19.  
 — Rigmor, Kontorass., Frk., Borgerg. 19.  
 Bunken, Carl, Kriminalbetjent, Sandg. 9<sup>2</sup>. ☞1126.  
 Busk, Thor, Arbm., Fiskerstr. 7.  
 — Andr. Th., Fisker, St. Søstr. 5.  
 — Hans J., Fisker, Fiskerstr. 7.  
 — Theodor, fhv. Tømrer, St. Søstr. 5.  
 Byder, Chr. A., Bogh., St. Torveg. 62.  
 — Michelle, Enkefrue, Krystalg. 10. ☞452.  
 — Herman, Handelsm., Jernbanevej 2. ☞1033.  
 — Charlotte, Kontorist, Frk., St. Torveg. 62.  
 Byder, Harald, Politibetjent, Marie Kofødsvej 6.  
 — Thor J., Sejlmager, Larseg. 6. ☞412.  
 Byfeldt, Herlöv Wibro, Tandlæge, St. Torv 7.  
 ☞64.  
 Byg, Andr., Missionær, Paradisg. 19.  
 Bärenholdt, Otto, Lærer, Aakirkebyvej 27.  
 Bæk, Karen, Amtsfuldm., cand. jur., Frk.,  
 Sandgade 3<sup>2</sup>. ☞360.  
 Bøjholm, Aksel, Detailhdl., Storeg. 84. ☞476.  
 Børgesen, Adolf, Lokomotivfører, L. Søstr. 2.  
 — Ahlmann K., Motorpasser, Storeg. 82.  
 Børner, Charles, Smedesv., Smallesund 53.  
 CARLSEN, Ejler J., Arbm., Løkkeg. 32.  
 — Vald., Arbm., Hedningestr. 5.  
 — Noline, Enkefrue, Ny Østerg. 62.  
 — Lorents, Mælkehdl., Sønderg. 20.  
 — Carl V., Skibsfører, Løkkeg. 32.  
 — Ejnar, Slagterm., Østerg. 30. ☞564.  
 — Ernst O., Tømrersv., Margrethevej 10.  
 Caspersen, Eli, Dommerfuldmægtig, cand. jur.,  
 St. Torveg. 48.  
 — Hansine E., Eksp., Frk., Dampmølle. 21.  
 — Marie, Frk., Dampmølle. 21.  
 — Edith, Jordemoder, Frue, L. Madsesg. 8.  
 ☞688.  
 — Jens Andr., Snedkersv., L. Madsesg. 8 ☞688.  
 Cederblad, Ejner, Gartner, Dr. Kabells Vej 14.  
 ☞1092.  
 Christensen, Aksel, Arbm., L. Madsesg. 13.  
 — Axel, fhv. Arbm., Slappeg. 1.  
 — Knud, Arbm., Slappeg. 1.  
 — Aage P., Bødkersv., Mølleg. 38.  
 — Aage E., Chauffør, Byledsg. 20.  
 — Niels P., Chauffør, Nørreg. 4.  
 — Arthur, Cyklemekaniker, Østerg. 83.  
 — Hansine, Enkefrue, Nelliweg. 7.  
 — Petrea, Enkefrue, Tværstr. 4.  
 — Helen, Eksp., Frk., Svanekevej 52.  
 — Sonja, Eksp., Frk., Stettestr. 24.  
 — Agnes, Frue, Skarpeg. 19.  
 — Edel, Frue, udb. 259.  
 — Emma, Frk., Sct. Mortensg. 21.  
 — Niels P., Gartnermedhjælper, Søborgstr. 5.  
 — Hans L., Havnearb., L. Madsesg. 105.  
 — Jørgen Widt, Ing., Storeg. 37. ☞1082.  
 — Chr., Kedelpasser, udb. 210a.  
 — Johs., Lagerforv., Absalonsg. 7.  
 — Hakon, Lærer, Østervoldg. 23.  
 — Marie A., Manufakturhdl., Frue, St. Torveg.  
 12. ☞190, Sommerbolig 353u.  
 — Hans Chr., Maskinarb., Absalonsg. 15.  
 — Laurits, Politibetjent, Pistolstr. 7.  
 — Hans Carl, Prokurist, St. Torveg. 12. ☞190.  
 — Søren L., Pølse-, St. Torveg. 97.  
 — Hans, Rentier, Strandvejen 35.  
 — Karl O., Reservepolitibetjent, L. Madsesg. 66.  
 — Hans Chr., Snedkerm., Dr. Kabells Vej 25.  
 ☞776.  
 — Georg A., Stenhugger, Langelinie 36.  
 — Birgitte, Afdelingssygeplejerske, Frk., Amts-  
 sygehuset.  
 — Henry, Togfører, Svanekevej 52.  
 — Carl, Typograf, Albahus, St. Torveg. 5.  
 — Thorkild, Tømrersv., Steng. 33.  
 Christiansen, Hans Chr., Arbm., Stettestr. 30.  
 — Ludv. C., Arbm., Thorkildsvej 9.  
 — Martino, Chauffør, L. Madsesg. 69.  
 — Knud, Dekorator, Kirkeplads 16.  
 — Laura, Enkefrue, Zahrtmannsvej 2.



- Christiansen, Laurine, Enkefrue, Zahrtmannsvej 2**  
 — Doris, Frue, Sandg. 7 St.  
 — Gerda, Frue, Bækken 36.  
 — Ida H., Frue, L. Madsesg. 20.  
 — Måns, fhv. Fyrbøder, L. Mortensg. 1c.  
 — Kr. V. Hasager, Kaptajnløjtn., Haslevej 47c.  
 — Carlo, Maskinarb., Rolighedsg. 20.  
 — Knud K., Maskinarb., L. Mortensg. 1b.  
 — Niels P., Rentier, Ny Østerg. 38.  
 — Chr., Skibsbygm., Sdr. Villavej 8. ☞781.  
 — Hans P., Skomagarsv., Storeg. 92b.  
 — Emil P., Slagteriær., Kajstr. 32.  
 — Karl Villy, Slagteriær., Storeg. 80.  
 — Carl, Tømrersv., L. Madsesg. 69.  
**Christoffersen, Poul, Arbm., Lakseg. 12.**  
 — Jens, Fabriksarb., Voldg. 33.  
 — Anine, Frue, Voldg. 28.  
 — Vagn, Lagerforv., Roseng. 21.  
 — Harry, Maskinarb., Voldg. 33.  
 — Rasmus, fhv. Møllebygger, Østervoldg. 28.  
 — Leon, Tømrersv., Voldg. 28.  
**Clausen, Albert, Arbm., udb. 239.**  
 — Alfred, Cyklemekaniker, Tværstr. 22.  
 — Helga, Eksp., Frk., L. Madsesg. 111.  
 — Marie J., Enkefrue, L. Madsesg. 111.  
 — Thora, Enkefrue, Søborgstr. 5.  
 — Anna, Frk., Grønneg. 20.  
 — Jacobine, Frk., Damg. 3.  
 — Carl Otto, Konstruktor, L. Madsesg. 111.  
 — Helge, Kontorass., Myreg. 5.  
 — Theodor, Rentier, Kapelvej 25.  
 — Chr., fhv. Skibsfører, Grønneg. 20.  
 — Charles J., Skibsmægler, Kapelvej 17. ☞1090.  
 — Poul, Skomager, Fabriksvej 7. ☞580v.  
 — Aksel M., Teglmester, Paradisg. 36.  
 — Johs. A., Tricotagehdl., Antoniestr. 1. ☞991.  
 — Johan, Vognm., Nørreg. 40. ☞324.  
**Clemensen, Kamilla, Frk., Løkkeg. 15.**  
 — Niels A., fhv. Kusk, Sandg. 6.  
**Colberg, Carl, Amtstueass., Sandg. 71.**  
 — Ingeborg, Vaskeriejer, Frk., Tværstr. 20  
 ☞296.  
**Cordens, Clara T., Enkefrue, Snellemark 1.**  
**Cordua, Stenkløver, Bagerg. 10.**  
**Culmsee, Emil, Slagterm., St. Torveg. 9. ☞866.**  
**DAHL, Otto, fhv. Avlsbr., Sct. Mortensg. 15.**  
 ☞1007.  
 — Frede M., Bagersv., Sigurdsg. 29.  
 — Knud, Chauffør, Johnsonsvej 19.  
 — Petra G., Enkefrue, Voldg. 5.  
 — Lydia, Eksp., Frk., Bagerplads 13.  
 — Agnes, Frk., Haslevej 62.  
 — Ester H., Frk., Soldaterstr. 1.  
 — Herm. N., Handelsm., Vimmelskafte 1.  
 — Paul, Kontorist, Kirkestr. 6.  
 — Hans A., fhv. Købm., udb. 207b.  
 — Aksel, Lagerarb., Byledsg. 48.  
 — Jens Fr., fhv. Maskinm., Haslevej 62. ☞902.  
 — Kristian N., Matros, Storeg. 50.  
 — Jens H., Ovnarb., Hedningestr. 8.  
 — Jens P., Repr., Sandg. 51.  
 — Bernhard O., Sadelmager, Steng. 26.  
 — Jens P., Smedesv., Sigurdsg. 29.  
 — Karl F., Togfører, Sdr. Villavej 7.  
 — Th., Toldass, Kirkestr. 6.  
**Dahlbom, Børge, Kommiss, Storeg. 40.**  
 — Ludvig, Købm., Storeg. 40. ☞280.  
**Dahlgren, Ellen A., Frk., L. Madsesg. 57.**  
**Dahlsgaard, J., Skorstensfejerm., Storeg. 34.**  
 ☞219.  
**Dalby, Karen, Enkefrue, Sct. Mortensg. 23.**  
**Dam, Laurits, Arbm., Damg. 11.**  
 — Laura, Ass., Frk., Aakirkebyvej 3.  
 — Alfred, Avisbr., Strandvejen 1.  
 — Carl O., Avlsbr., Roseng. 2.  
 — Ejnar, Avlsbr., Brøndshøj, Byledsg. 67. ☞1128.  
 — Holger V., Bagersv., Skinderg. 3.  
 — William, Boghdl., St. Torveg. 99a. ☞1067.  
 — Chr., Bygm., Roseng. 25. ☞185.  
 — Jens P., Chauffør, Skinderg. 3.  
 — Svend L. V., Chauffør, Storeg. 14. ☞1091.  
 — Esther, Eksp., Frk., Skinderg. 3.  
 — Anna, Enkefrue, St. Torveg. 24. ☞415.  
 — Emmy, Enkefrue, Sønderg. 33. ☞31.  
 — Juliane M., Enkefrue, Sct. Mortensg. 24.  
 — Albine M., Frk., Pingels Allé 15.  
 — Fanny M., Frk., Paradisg. 7.  
 — Ingeborg, Frk., Ny Østerg. 3.  
 — Karen Marie, Frk., Sct. Raphaels Hvilehjem,  
 L. Madsesg. 14.  
 — Kristine, Frk., Dampmølleg. 19.  
 — Louise M., Frk., Kirkestr. 27.  
 — Marie, Frk., Ny Østerg. 3.  
 — Laur. M., Gasværksarb., Fiskerbakken 11.  
 — Julius A., Havnebetjent, Pilestr. 15.  
 — Aage, Indbo-Arktekt, Aakirkebyvej 3. ☞184.  
 — Anna-Lise, Keramiker, Frk., Skinderg. 3.  
 — Ejnar, Keramiker, Sønderg. 31.  
 — Anna L., Kontorass., Frk., Provsteg. 8.  
 — Inge, Kontorass., Frk., Strandvejen 1.  
 — Margrethe, Kontorass., Frk., Ny Østerg. 3.  
 ☞685.  
 — Arist P., fhv. Købm., Dampmølleg. 13. ☞1131.  
 — Hans P., Maskinarb., Rømersg. 6.  
 — Villy, Maskinist, Mølleg. 54.  
 — Svend Aage, Medhjælper, Strandvejen 1.  
 — Janus, fhv. Missionær, Ny Østerg. 3. ☞685.  
 — William, Motorvognsfører, Mølleg. 54.  
 — Chr. S., Rentier, Østervoldg. 17.  
 — Fanny, Rentrice, Frk., Sct. Raphaels Hvilehjem,  
 L. Madsesg. 14.  
 — Kr. A., Rentier, Bryggerivej 2.  
 — Oluf A., Rentier, Fælleshaab, Svanekevej 51.  
 ☞697.  
 — Peter A., Rentier, L. Madsesg. 61. ☞808.  
 — Peter V., Rentier, udb. 325i.  
 — Andr. L., Savværksejer, Lindevej 28. ☞401.  
 — Poul J., Skibsfører, Klingeg. 11. ☞1081.  
 — Chr. S., Smed, St. Torveg. 52.  
 — Johs. P., Snekker, Johnsons Tværvej 3.  
 — Jørgen, Sparekassebud, Antoniestr. 2.  
 — Aksel C., Stenhugger, Vimmelskafte 1.  
 — Gunnar, Stenhugger, Absalonsg. 22.  
 — Laurits, fhv. Stenhugger, Østerg. 67b.  
 — Eva, Syerske, Frk., Aakirkebyvej 17.  
 — Astrid Telefonistinde, Frk., Sct. Mortensg. 24.  
 — Valborg, Telefonistinde, Frk.,  
 Sct. Mortensg. 24.  
 — Chr., fhv. Tømrer, Provsteg. 8.  
**Damstad, Karl, Kunsthdl., St. Torveg. 5. ☞1005.**  
**Davidson, Aage I., Adjunkt, Haslevej 51. ☞520.**  
**Dellgren, Charles, Arbm., Borgerg. 18.**  
 — Alfred, Fagforeningsform., Byledsg. 28.  
 ☞642.  
 — Svend, Portør, Mølleg. 31.  
 — Ingvar, Slagtersv., Haslevej 29.  
**Dick, Janus, Arbm., Landemærket 27.**  
 — Anna, Eksp., Frk., Bondeg. 10.

- Dick, Knud J., Keramikerv., Bækken 3.  
— Julius A., Murersv., Smedeg. 18.
- Dik, Rudolf, Slagtersv., Haslevej 14.  
— Edvard, Tømrersv., Roseng. 6.
- Dideriksen, Niels Chr., Bogbinderi., Roseng. 21.  
☞865.
- Didriksen, Andr., Bagerm., Nyg. 15. ☞242.  
— Karl J., Bagerm., Nyg. 15. ☞242.  
— Peter, Bagerm., Storeg. 21. ☞385.  
— Georg, Detailhdl., Stensliber, Nørreg. 21.  
☞965.  
— Otto V., fhv. Magasinform., Løkkeg. 16.  
— Alfred A., Maskinarb., Pilestr. 23.  
— Vilmer, Mejerist, Løkkeg. 16.  
— André, Modehdl., Nyg. 15. ☞99.  
— Peter, pens. Postb., Østerg. 20.  
— Mary, Postkontorist, Frk., Sdr. Allé 7.  
— J. Chr., Rentier, L. Torv 16.  
— Harry, Snedkerm., Østerg. 20. ☞805.
- Dinesen, Ejler, Rektor, Storeg. 19. ☞628.
- Dreio, Conny, Købm., Grønneg. 3, ☞265.
- Drejer, Henry, Arbm., Margrethevej 27.  
— Karl, Arbm., Bredstr. 7.  
— Jens K., Portør, Fern, Svanekevej 67.  
— Herman V., Renovatør, Margrethevej 27.  
— Laurits, Renovatør, Margrethevej 27.  
— Henry M., Snedkersv., Strandvejen 75.  
— Helmuth, Stenhugger, Østervoldg. 38.
- Due, Hardy, Arbm., Østervoldg. 40.  
— Albine H., Enkefrue, Rolighedsg. 3.  
— Anine, Frk., Margrethevej 23.  
— Marius, Skibstømrer, Pilestr. 5.  
— Johannes, Snedkersv., Steng. 1.  
— Petra, Syerske, Frk., Steng. 12.  
— Ole, Sømand, Pilestr. 5.  
— Hans P., Tømrer, Østervoldg. 40.
- Dyreborg, Jens, Vaskeriejer, Tværstr. 18. ☞296.
- EBELTOFT, Reidar, Arbm., Sygehusvej 4b.
- Eckberg, Gustav, fhv. Avlsbr., Sønderg. 36.  
— Ruth, Husass., Frk., Aakirkebyvej 2.  
— Aksel, fhv. Købm., Aakirkebyvej 2. ☞40.
- Eff, Valborg, Frue, St. Torveg. 36b.
- Ekvall, Kaj, Maskinarb., Pistolstr. 3.
- Elleby, Hakon, Snedkersv., Sdr. Allé 40.
- Ellebye, Marie, Enkefrue, Ved Brønden 1.  
— Jens H., Snedkersv., Bagerpladsen 3.  
— Vera, Syerske, Frk., Bagerpladsen 3.  
— Albert, Vognm., Larseg. 15.
- Engel, Erna, Frue, Skovhytten, Strandvejen 47.  
— Niels, Købm., Almeg. 26. ☞259.  
— Aage L., Lærer, Svanekevej 22.
- Engell, Claus P., fhv. Avlsbr., Lakseg. 1.  
— Anna M., Enkefrue, Østerg. 22.  
— Gine, Enkefrue, Langelinie 16.  
— Manna, Frk., Bagerpladsen 3.  
— Herluf, Havnearb., Almeg. 40.  
— Hans A., Rentier, Nørreg. 9.  
— Hans M., Rentier, L. Madsesg. 85.  
— Knud J., Snedkerm., Sønderg. 11. ☞244.
- Erichsen, Villy, Skræddersv., Myreg. 1.
- Eriksen, Karen M., Afdelingssygeplejerske, Amtssygehuset.  
— Edvard, Bankdirektør, Sandg. 3 St. ☞210.  
— Emil, Blikkenslagersv., Østerg. 54.  
— Ida, Enkefrue, Bakkestr. 1.  
— Christen, Fiskeeksportør, St. Torveg. 36a.  
☞1028.  
— Martha M., Frk., Slagterg. 7.  
— Sigvald, Garversv., Østerg. 37.
- Eriksen, Kaj V., Købm., St. Torv 5.  
— Jens, Rentier, Dampmølleg. 17.  
— Signe, Sekretær, Frk., Bondeg. 10. ☞994.
- Eskildsen, Ellen K., Frk., Skarpeg. 5.  
— Hans P., Fisker, Kapelvej 4.  
— Karl Fr., Fisker, Kapelvej 8.  
— Ludvig, Fisker, Vimmelskaflet 21.  
— Ludvig, fhv. Fisker, Kapelvej 8.  
— Palle, Fisker, Kapelvej 8.
- Espersen, Olga, Arb., Frue, Kløkkeg. 9.  
— Peter Chr., Arbm., Kirkeplads 11a.  
— Thorvald, Arbm., Mølleg. 27b.  
— Thorvald, Arbm., Lilleg. 1.  
— Hans Otto, Bogbinderi., St. Torveg. 24.  
☞1180.  
— Andr., Chauffør, Borgerg. 30.  
— Gerda J., Dekorationsmaler, Frk., St. Torveg. 11.  
— Bodil, Enkefrue, Østerg. 23.  
— Petra, Enkefrue, Byledsg. 4.  
— A., Fiskeeksportør, St. Torveg. 36a. ☞969.  
Sommerbolig 435u.  
— Ella, Frk., Bagerg. 3.  
— Margrethe, Frk., Rendeg. 3.  
— Petra E., Frk., Vimmelskaflet 12.  
— Jens A., Insp., Løkkeg. 24. ☞336.  
— Chr. J., Kontorass., Margrethevej 16.  
— Karen D., Købm., Enkefrue, L. Torv 4. ☞153.  
— Poula, Lærerinde, Frk., Sønderg. 38.  
— Aage, Malersv., Margrethevej 16.  
— Sven, Prokurist, Sandg. 7 St. ☞1004.  
— Thorvald, Snedkerm., Sønderg. 28.  
— Betty, Syerske, Frk., L. Madsesg. 11.  
— Ejnar, Teglværksarb., Margrethevej 18.  
— Karen, Enkefrue, Tobakshdl., St. Torveg. 11.  
— Skat, Vognm., Kastanievej 4. ☞892.
- FAARBÆK, Kristine, Enkefrue, Østervoldg. 21.  
☞484.
- Fagerlund, Herman M., Dir., Borgm. Nielsens Vej 14. ☞137.  
— Karen, Frue, Bækken 26a.
- Falk, Gunnar, Civiling., cand. polyt., Byledsg. 51.  
— Inga, Eksp., Frk., Sandg. 1 St.  
— Ivar K., Mekaniker, Soldaterstr. 18.
- Falk, Dagmar, Eksp., Frk., St. Torveg. 46.
- Falkenstrøm, Anna, Frue, L. Madsesg. 41.
- Finne, Knud, Elektriker, Aakirkebyvej 32.  
☞1068.  
— Jens P., Montør, Aakirkebyvej 32.
- Fischer, Ove, Ing., St. Torveg. 36b. ☞975.
- Flade, Erik Chr., Arbm., Østerg. 8.  
— Johanne, Enkefrue, Slippen 6.  
— Anton D., Fisker, Fiskerstr. 14.
- Flygenring, Thor, Ejendomsmdl., Østerg. 11.  
☞708.  
— Svend, Købm., Roseng. 15. ☞838.  
— Axel, Repr., Storeg. 25. ☞36.
- Fogh, Antonine, Enkefrue, Løkkeg. 18.  
— Ejnar, Forretningsfører, Ny Østerg. 37.  
☞734.
- Fogsgaard, Ejvind, Søfyrbøder, udb. 107v.
- Fohlmann, Jørgen, Træskomager, Rolighedsg. 28.
- Folkmann, Frede, Arbm., Langelinie 32.  
— Jenny, Enkefrue, Smedeg. 17.  
— Aksel, Gartner, Sct. Mortensg. 18.  
— Georg, Garveri-arb., Slagterg. 17.  
— Andreas, fhv. Landmand, Sct. Mortensg. 18.  
— Astrid, Telefonistinde, Frk., Sct. Mortensg. 15.  
— Hans Aage, Tromlefører, Slagterg. 19.

**Follin**, Helmuth, Dyrslæge, L. Madsesg. 10. ☞759.  
**Fors**, Alf Georg, Stenhugger, Steng. 22.  
**Frandsen**, Johan, Købm., L. Torv 16. ☞50.  
 — Magnus, Uldhdl., Storeg. 95c. ☞1158.  
**Frederiksen**, Marie, Enkefrue, Silkeg. 7.  
 — M., Husbest., Frk., St. Torv 13.  
 — Svend R., Konsul, Købm., Sønderg. 10. ☞118.  
 — Knud, Lærer, Sandg. 11<sup>1</sup>.  
 — Valdemar, Repr., Østervoldg. 27. ☞749.  
 — Viggo, Reservepolitibetjent, Pistolstr. 7.  
 — Hans K., Skibsfører, Storeg. 90.  
 — Jens P., Skibsfører, Skolestr. 7.  
**Frennesen**, Anine, Enkefrue, Larsesg. 4.  
**Frigaard**, Niels, Bankass., Storeg. 95b.  
 — Karen, Frk., Sandg. 9<sup>2</sup>.  
**Frost**, Jens Chr., Postm., L. Torv 18.  
**Frøkjær**, Anna, Rentier, Enkefrue, St. Torveg. 45.  
**Fuglsang**, Markus, Købm., St. Torveg. 39. ☞35.  
**Funch**, Jørgen A., Arbm., Lilleg. 26.  
 — P., Arbm., Byledsg. 2.  
 — Niels P., Arbm., Silkeg. 7.  
 — Nikas L., Arbm., Paradisg. 17.  
 — Sigfred M., Arbm., L. Madsesg. 96b.  
 — Thorvald G., Arbm., L. Madsesg. 91.  
 — Villy, Arbm., Grønneg. 4.  
 — Ole, Bagerm., Bagerpladsen 13. ☞76.  
 — Chr., Best., Nellikeg. 2. ☞205.  
 — Ernst, Cyklemekaniker, Østerg. 42—46.  
 — Hansine, Enkefrue, Sct. Hansstr. 8.  
 — Margrethe, Eksp., Frk., Østervoldg. 9.  
 — Hans P., Foderm., udb. 256.  
 — Ejnar, Havnearb., Storeg. 66.  
 — Karl M., Keramiker, Nørreg. 31.  
 — Anton, Matros, Langelinie 14.  
 — Niels, Rentier, Zahrtmannsvej 2.  
 — Anias, Snedkersv., Sct. Mortensg. 54.  
 — Hans Chr., Snedker, Østervoldg. 9.  
 — Harald, fhv. Snedker, Stettestr. 4.  
 — Adolf M., Stenhugger, L. Madsesg. 80.  
 — Hans E., Tromlefører, Skolestr. 3a.  
 — Ove A., Tømrersv., Damg. 1.  
 — Th. A., Viktualiehdl., Vesetsg. 1. ☞806.  
**Funck**, Alfr., fhv. Bagersv., L. Madsesg. 21.  
 — Karen K., Enkefrue, L. Madsesg. 15.  
 — Jacob F., Repr., L. Madsesg. 15. ☞1088.  
**Fält**, Esther, Eksp., Frk., Slippen 4.  
**Færge**, Jens Aage, Adjunkt, Villa Anders, Sdr. Villavej 20.

**FAD**, Knud E., Brygger, St. Torveg. 11<sup>1</sup>.  
 — Paul, Bryggeriejer, St. Torveg. 96. ☞62.  
**Falthén**, Ernst, Kapelm., Bredg. 11.  
 — Carl, Matros, Absalonsg. 24.  
**Fammerat**, Helmuth, Portør, Olsng. 12. ☞721.  
 — Carlo H., Smed, Skarpeg. 2.  
**Fawellek**, Apollonia, Søster, Sct. Raphaels Hvilehjem, L. Madsesg. 14. ☞855.  
**Felardi**, Fini, Depotbest., Vesterg. 10. ☞801.  
**Fensmann**, Carlo, Landpostb., L. Madsesg. 65.  
 — Pauline, Enkefrue, Zahrtmannsvej 2.  
**Ferhardt**, Gerda, Frue, Aakirkebyvej 14.  
**Ferquist**, Noline, Frk., Løkkeg. 15.  
**Filbro**, Agnete, Kontorass., Frue, Mølleg. 20.  
**Fimberg**, Knud, Arbm., L. Madsesg. 31.  
 — Dagny, Servitric, Frk., Mølleg. 7.  
**Fistrup**, Carl, Købm., Grønneg. 14a. ☞474.  
 — Johanne, Købm., Frue, St. Torveg. 13. ☞271.  
 — Lars P., Lektor, Kapelvej 63. ☞769.  
 — Ellen, Modehdl., Frk., St. Torveg. 10. ☞575.

**Glud**, Jensine, Enkefrue, L. Madsesg. 37.  
 — Johs. Stenhugger, Svanekevej 30.  
**Gobjerg**, Niels F., Overpostb., Slippen 5.  
**Gram**, Hansine, Frk., Lindevej 36.  
 — Peter, fhv. Skotøjshdl., Snellemark 5,  
**Granquist**, Anders, Skrædderm., Østervoldg. 38.  
 — Emmy, Syerske, Frk., Østervoldg. 38.  
**Green**, Viggo P., Arbm., Nørreg. 29.  
 — Rudolf, Vognm., Ny Østerg. 15.  
**Gregersen**, Karl J., Arbm., Landemærket 8.  
 — Gunnar, Sømmand, Byledsg. 70.  
 — Villy, Sømmand, L. Madsesg. 98.  
**Grenander**, Aksel G., Sadelmager, Løkkeg. 18.  
**Grewe**, Ernesta, Søster, Sct. Raphaels Hvilehjem, L. Madsesg. 14. ☞855.  
**Gross**, Helge, Kommiss, Aakirkebyvej 24.  
**Grønbech**, Mathilde, Enkefrue, Bødkergangenget 3.  
 — Aage, Murersv., Lakseg. 1.  
 — Johan, Rentier, Sct. Hansstr. 10. ☞812.  
 — Erik, Snedkersv., L. Madsesg. 119. ☞1147.  
**Grønbeck**, Enkefrue, Slappeg. 3.  
**Grønberg**, Jens P., Arbm., Lindevej 26.  
 — Christiane, Enkefrue, Almeg. 16.  
 — Petra M., Enkefrue, Grønneg. 27.  
 — Edith, Frk., Sønderg. 22. ☞859.  
**Grønbjerg**, Ludvig, Montør, Lindevej 21.  
**Grønlund**, Arbm., Magrethevej 9.  
**Grønnegaard**, Hjalmar, Arbm., Steng. 4.  
 — Karl, Arbm., Almeg. 1.  
 — Thor, Arbm., L. Torv 8.  
 — Vald., fhv. Landmand, Steng. 4.  
**Grønvald**, Bertha, Frk., St. Torveg. 21.  
 — Chr. F., Kirkebetjent, Provsteg. 1.  
 — Jens Peter, Maskinm., Provsteg. 1.  
 — Marie K., Modehdl., Pariserbasaren, St. Torveg. 21. ☞621.  
**Gudberg**, Georg, Avlsbr., Absalonsg. 15. ☞386.  
**Gudjohansen**, Elisabeth, Enkefrue, Storeg. 24. ☞71.  
**Gulstad**, Johan, Gartnermedhjælper, Skolestr. 8a.  
**Gummesen**, Hans, Rentier, L. Madsesg. 41.  
 — Henning, Stenhugger, udb. 325n.  
**Gutzke**, Emmy, Frue, Bondeg. 2.  
**Gylling**, Johs., Ejendomsinsp., Sandg. 5 St. ☞372.  
**Gynthersen**, Carl A., Form., Sandgade 5<sup>2</sup>.  
**Götzsche**, Einar, Overbibliotekar, Sygehusvej 1. ☞704.

**HAAGENSEN**, Aksel J., Arbm., Paradisg. 13.  
 — Anny, Arb., Frk., Margrethevej 2.  
 — Emil V., Arbm., L. Madsesg. 87.  
 — Gunnar Johs., Arbm., Kaaseg. 4.  
 — Hans O., Arbm., Thorkildsvej 34.  
 — Johs., Arbm., Kapelvej 65.  
 — Konrad, Arbm., Thorkildsvej 34.  
 — Niels, Arbm., Mølleg. 3.  
 — Oskar, fhv. Arbm., Thorkildsvej 34.  
 — Emil, Best., L. Madsesg. 108. ☞878.  
 — Carlo, Chauffør, Margrethevej 2.  
 — Ingrid, Enkefrue, Landemærket 13.  
 — Johanne, Enkefrue, St. Søstr. 8.  
 — Louise, Enkefrue, udb. 107a.  
 — Holger, Fisker, St. Søstr. 11.  
 — Jens Johs., Fisker, St. Søstr. 1.  
 — Alfr., Guldsmed, St. Torv 8. ☞270.  
 — Ingeborg, Husbest., Frk., Landemærket 13.  
 — Othenius, Keramiker, Lindevej 24.  
 — Carl, Rentier, Zahrtmannsvej 2.  
 — Niels, Rentier, Steng. 5.  
 — Peter, Rentier, Borgerg. 14.  
 — Svend H., Reservepolitibetjent, Storeg. 57.

- Haagensen, Kaj, Skrædderm., Torneg. 1. ☞931.**  
 — Svend, Skrædderm., Ny Østerg. 48.  
 — Harald J., Slagtersv., Byledsg. 35.  
 — Børge, Stenhugger, Stettestr. 10.  
 — Daniel, Stenhugger, Byledsg. 47.  
 — Ernst F., Stenhugger, L. Madsesg. 1.  
 — Alfred, Tarmrenser, Sletten 2.  
 — Hans J., Tjener, Damg. 14.  
 — Carlo, Trykkeriarb., udb. 107a.  
 — Carl, Typograf, Pistolstr. 23.  
 — Johs., Typograf, Eging. 3.  
 — Emil, Vognm., Margrethevej 2. ☞881.  
 — Hans A., Vognm., Jonsonsvej 7. ☞910.  
 — Niels P., Vognm., Landemærket 27.  
**Håkansson, Carlo Kr., Lærer, Kalkbrænderivej 13. ☞1109.**  
**Haakansson, Svend, Stenarb., Borgm. Nielsens Vej 73.**  
 — Lars, fhv. Skrædder, Antoniestr. 5.  
**Håkonsson, Poul S., Arbm., Sønderg. 38.**  
**Hafdel, Johs., Snedkersv., Pilestr. 20.**  
**Hage, Poul, Læge, St. Torv 15. ☞1060.**  
**Hagstrøm, Magnus, Arbm., Nyg. 8.**  
 — Anna V., Enkefrue, Steng. 9.  
 — Villy A., Tarmrenser, Fabriksvej 15.  
**Hallberg, Oscar, Stenhugger, Nørrekaaseg. 5.**  
**Hald, Hans, Arbm., Vimmelskaftet 30.**  
 — Aage V., Mejerist, Vimmelskaftet 30.  
**Hallgren, Knud, Stenhugger, Hedningestr. 6.**  
 — Otto M., Stenhugger, Hedningestr. 6.  
 — Karl, Stenkløver, Thorkildsvej 11.  
**Hammer, Aage, Badem., Byledsg. 58.**  
 — Janus A., Detailhdl., St. Torveg. 34. ☞913.  
 — Eigil, Eksp., Bagerg. 13.  
 — Caroline, Enkefrue, Kirkestr. 1.  
 — Georg, fhv. Kusk, Tværstr. 3.  
 — Veland, Slagtersv., Østervoldg. 34.  
 — Niels T., Tømrersv., Tværstr. 3.  
**Hammerbak, Ada, Frue, Grønneg. 18.**  
 — Marie, Enkefrue, Sct. Raphals Hvilehjem, L. Madsesg. 14. ☞855.  
**Hampe, Anna S., Enkefrue, Finnestr. 2.**  
 — Laura, Frue, Sct. Pederg. 3.  
 — Margit, Kontorist, Frk., Sct. Pedersg. 3.  
**Hansen, Aksel, Arbm., Roseng. 5.**  
 — Alfred R., Arbm., Bredg. 5.  
 — Alfr. P., Arbm., Bredstr. 2.  
 — Alman P., Arbm., Larseg. 15.  
 — Andr. G., Arbm., Soldaterstr. 1.  
 — Aug. V., Arbm., Skarpeg. 11.  
 — Bertel, Arbm., Smedeg. 17.  
 — Carl E., Arbm., Østervoldg. 42.  
 — Carl S., Arbm., Byledsg. 70.  
 — Carlo, Arbm., Eging. 1.  
 — Charles, Arbm., Sygehusvej 8.  
 — Chr. C., Arbm., Borgerg. 20.  
 — Conrad A., Arbm., L. Madsesg. 29.  
 — Conrad, Arbm., Nørrekaaseg. 8.  
 — Ejner, Arbm., Løkkeg. 9.  
 — Einar, Arbm., Nelliæg. 10.  
 — Emil, Arbm., Skarpeg. 18.  
 — Gunnar, Arbm., Tværstr. 8.  
 — Hans A. P., Arbm., Paradisg. 34.  
 — Hans Fr., Arbm., Skarpeg. 18.  
 — Hans G., Arbm., Almeg. 23.  
 — Hans O., Arbm., Stettestr. 6.  
 — Hans P., Arbm., Johnsons Tværvej 18.  
 — Hans Peter, Arbm., Steng. 42.  
 — Hans V., Arbm., Storeg. 5.  
**Hansen, Harald, Arbm., Borgm. Nielsens Vej 96.**  
 — Henning E., Arbm., Løkkeg. 2.  
 — Herluf, Arbm., Snorreg. 3.  
 — Herluf P., Arbm., Borgerg. 7.  
 — Janus A., Arbm., Storeg. 87.  
 — Johannes A., Arbm., Lindevej 4.  
 — Johannes A., Arbm., Steng. 32.  
 — Johannes N., Arbm., Kirkestr. 10.  
 — Johs., Arbm., Eging. 11.  
 — John, fhv. Arbm., Svanekevej 4.  
 — Jørgen Chr., Arbm., Landemærket 25.  
 — Kaj V., Arbm., L. Madsesg. 41.  
 — Karl E., Arbm., Silkeg. 7.  
 — Karl J., Arbm., Paradisg. 20.  
 — Klara, Arb., Frk., Mølleg. 34.  
 — Knud, Arbm., Thorkildsvej 4.  
 — Knud H., Arbm., Provsteg. 1.  
 — Ludv. M., Arbm., Stettestr. 6.  
 — Magnus Th., Arbm., Ny Østerg. 28.  
 — Math., Arbm., Byledsg. 40.  
 — Niels J., Arbm., Paradisg. 34.  
 — Ove M., Arbm., L. Madsesg. 55.  
 — Ove V., Kastanievej 8.  
 — Osvald V., Arbm., Skarpeg. 10.  
 — Paul, Arbm., Østerg. 65.  
 — Rasmus J., Arbm., Sønderg. 30. ☞1019.  
 — Roberth E., Arbm., Roseng. 6.  
 — Rudolf, Arbm., Lilleg. 7.  
 — Sigfred, Arbm., Voldg. 43.  
 — Thorvald E., Arbm., udb. 336a.  
 — Vilh. R., Arbm., Sønderg. 35.  
 — Hans H., fhv. Avlsbr., Fru Krabbes Vej 9.  
 — Herman J., Avlsbr., Skovdal, udb. 348b.  
 — Karl, Avisbr., Fredebo, Strandvejen 61.  
 — Lars, Bagerm., Byledsg. 1. ☞774.  
 — Vilhelm Chr., fhv. Bagerm., Svanekevej 27.  
 — Anna Margr., Bageriejer, Frk., St. Torv 3. ☞93 og 705.  
 — Chr. E., Bagersv., Sct. Pedersg. 7.  
 — Erik V., Bagersv., Byledsg. 15.  
 — Henning P., Bagersv., Sigurdsg. 9.  
 — Magnus Th., Bagersv., L. Madsesg. 81.  
 — Karl Emil, Bankbud, Krystalg. 22.  
 — Johs., Barberm., L. Magstr. 1.  
 — Knud, Barberm., Dampmølleg. 22.  
 — Hedvig, Best., Frue, Vesterg. 2.  
 — Gunnar, Biografdir., St. Torv 6. ☞211. Sommerbolig 353x.  
 — Karl E., Blikkenslagerm., Stettestr. 16. ☞491.  
 — Knud, Blikkenslager, Haslevej 69.  
 — Daniel, Blikkenslager, Sct. Mortensg. 38.  
 — Ole J., Blikkenslagersv., Dampmølleg. 28.  
 — Volmer, Blikkenslagersv., Tværstr. 1.  
 — Dagmar E., Bogh., Frk., Kajstr. 1.  
 — Helge, Brostenshugger, Thorkildsvej 5.  
 — Edvin H., Bryggeriarb., udb. 336a.  
 — Janus A., Bygm., Haslevej 4a, ☞891.  
 — Johs., Bygm., St. Torv 6. ☞1008, Sommerbolig 353x.  
 — Carl V., Chauffør, udb. 325h.  
 — Eskild, Chauffør, Byledsg. 42.  
 — Fredmann, Chauffør, Byledsg. 72.  
 — Hans C., Chauffør, Svanekevej 32.  
 — Harry, Chauffør, Vimmelskaftet 14.  
 — Knud, Chauffør, Grønneg. 4.  
 — Lisa, Damefrisør, Frue, Torveg. 3. ☞951.  
 — Hans A., Dampskibsfører, Sct. Mortensg. 10. ☞556.  
 — Ellen M., Defektrice, Skolestr. 10.  
 — H. Alsted, Dekorator, Lakseg. 14.

- Hansen, Hans P., Depotbest., Carlsbergs Depot, Storeg. 15. ☞115.
- Johs., Detailhdl., Krystalg. 8.
- Thormann, Drejerm., Skolestr. 10 ☞304.
- Ejnar, Drejersv., Skolestr. 10.
- Georg, Drejerm., Vimmelskaft 12.
- Laurids, Ejendomshdl., Dampmølleg. 7.
- Karen, Eksp., Frk., Lindevej 34.
- Ejler F., Elektriker, L. Madsesg. 102.
- Hans Chr., Elektriker, Sletten 2.
- Kaj, Elektriker, Svanekevej 46.
- Agnes K., Enkefrue, Sigurdsg. 5.
- Anna, Enkefrue, Almeg. 34.
- Anna H., Enkefrue, St. Torveg. 87.
- Anna M., Enkefrue, Svanekevej 71.
- Astrid N., Enkefrue, Steng. 38.
- Bertha, Enkefrue, Solhjem, Sdr. Allé 73.
- Bertha, Enkefrue, Havnebakken 4.
- Caroline, Enkefrue, Sønderg. 37.
- Christine, Enkefrue, St. Torveg. 16.
- Ellen From, Enkefrue, Nyg. 7.
- Elna M., Enkefrue, Landemærket 9.
- Frida K., Enkefrue, Byledsg. 22.
- Helene B., Enkefrue, Løkkeg. 17.
- Hertha, Enkefrue, Løkkeg. 46.
- Jensine E., Enkefrue, Larseg. 2.
- Johanne, Enkefrue, L. Madsesg. 66.
- Johanne C., Enkefrue, Pistolstr. 7.
- Julie, Enkefrue, Damg. 7. ☞403.
- Karoline, Enkefrue, Dampmølleg. 1.
- Laura, Enkefrue, Ny Østerg. 36.
- Laura H., Enkefrue, Knudsvej 5.
- Lilly, Enkefrue, Løkkeg. 5.
- Maren, Enkefrue, Zahrtmannsvej 2.
- Marie, Enkefrue, Kirkestr. 8.
- Marie H., Enkefrue, Dannevang, udb. 207. ☞473.
- Martine, Enkefrue, Østerg. 65.
- Mathea B., Enkefrue, Pingels Allé 7. ☞624.
- Sofie, Enkefrue, Kirkestr. 16.
- Thora, Enkefrue, Kapelvej 27.
- Thora V., Enkefrue, Sønderg. 26.
- John P., Fabriksarb., Tværstr. 17.
- H. Chr., fhv. Faktor, Steng. 6.
- Jens H., Fiskeribetjent, Havnebakken 7. ☞917.
- Anker Sonne, Fisker, Larseg. 13.
- Aug. J., Fisker, L. Søstr. 1.
- Ester, Fodspecialist, Frk., St. Torveg. 31. ☞217.
- Carl, Forretningsfører, Haslevej 14a. ☞614.
- Andrea M., Frue, Roseng. 3.
- Augusta V., Frue, Paradisg. 21.
- Carla, Frue, udb. 239.
- Edith P., Frue, Storeg. 65.
- Ellen O., Frue, Østervoldg. 14.
- Elna A., Frue, Østerg. 83.
- Karen, Frue, Gryet, Svanekevej 5.
- Kristine, Frue, Rolighedsg. 7.
- Petra, Frue, Østerg. 35.
- Richard H. V., Frugthdl., St. Torveg. 16. ☞318.
- Alvilda M., Frk., Knudsvej 17.
- Anna Fr., Frk., Sct. Raphaels Hvilehjem, L. Madsesg. 14. ☞855.
- Anine, Frk., Paradisg. 14.
- Asta, Frk., Sct. Mortensg. 6.
- Elly, Frk., Rolighedsg. 17.
- Hansine C., Frk., Vangeled, Sdr. Allé 59.
- Judith, Frk., Søborgstr. 11.
- Hansen, Julie, Frk., Bredstr. 1.
- Juliane H., Frk., Sdr. Allé 2.
- Jensine, Frk., Løkkeg. 15.
- Karen M., Frk., Hedningestr. 10.
- Karoline M., Frk., Bredstr. 1.
- Kirstine, Frk., Sdr. Allé 2.
- Laura P., Frk., Vangeled, Sdr. Allé 59.
- Laurine, Frk., Roseng. 11.
- Louise, Frk., Lilleg. 3.
- Margrethe, Frk., Sønderg. 27b.
- Margrethe, Frk., Sct. Mortensg. 35.
- Marie, Frk., Sct. Mortensg. 21.
- Marie, Frk., Aakirkebyvej 42.
- Marie, Frk., Bagerplads 2.
- Marie, Frk., Sønderg. 26.
- Petra, Frk., Sct. Mortensg. 6.
- Petra M., Frk., Skarpeg. 10.
- Petrea, Frk., Provsteg. 6.
- Vilhelmine K., Frk., L. Madsesg. 38.
- Henning, Fuldm., Sygehusvej 2.
- Jørgen A., fhv. Gdr., Tværstr. 14.
- Alfr. L., Gartner, St. Torveg. 105.
- Andr. Aalhøj, Gartner, Pingels Allé 3.
- Hans E., Gartner, Skarpeg. 2.
- Ove S., Gartner, Haslevej 64b.
- Elmer J., Gartnermedhj., Sandg. 2.
- Martin Kr., Gasværksarb., L. Madsesg. 98.
- Peter A., Gasværksarb., Mølleg. 84.
- Svend, Handelsgartner, Haslevej 64. ☞457.
- Karl, Handelsm., Østervoldg. 6.
- Aage, Havnearb., Absalonsg. 12.
- Andr. P., Havnearb., Pilestr. 18.
- Karl, Havnevagt, Silkeg. 9. ☞454.
- Anna, Husbest., Frk., Lindevej 34.
- Dagmar, Husbest., Frk., Lilleg. 2.
- Elisabeth, Husbest., Frk., Kalkbrænderivej 11.
- Else, Husbest., Frk., Dampmølleg. 1.
- Engeline, Husbest., Frk., Larseg. 16.
- Nanny, Husbest., Frk., Landemærket 14.
- Holger A., Ing., Kajstr. 1.
- Lars P., Insp., Østervoldg. 26. ☞710.
- Peder M., Instrumentmager, Sønderg. 41. ☞183.
- Kaj, Journalist, Fabriksvej 1.
- Frank, Kapelmester, Bækken 14. ☞524.
- Gudrun, Keramiker, Frk., Dampmølleg. 22.
- Otto, Keramiker, Bækken 25.
- Svend Aage, Klædeskofabr., Slippen 1. ☞880.
- Johs. A., Konduktør, Haslevej 7.
- Anna Margr., Kontorass., Frue, Haslevej 1b.
- Astrid A., Kontorass., Frk., L. Madsesg. 67.
- Anna K., Kontorfuldm., Frk., St. Torv 4.
- Anna Livoni, Kontorist, St. Torv 5. ☞978.
- Georg Kofoed, Kontorist, Mølleg. 36.
- Hjørdis, Kontorist, Frk., Kajstr. 1.
- Kitty, Kontorist, Frk., Absalonsg. 12.
- Rachel, Kontorist, Frk., Storeg. 95a.
- Jens H., Kusk, Magstr. 4.
- Hans, Kystpolitibetjent, Pistolstr. 7.
- Alfred, Købm., Nørreg. 2. ☞85.
- Axel, Købm., Konsul, Storeg. 45. ☞124.
- Edgar, Købm., L. Madsesg. 75. ☞640.
- Esther, Købm., Frk., Sygehusvej 2. ☞1108.
- H. J., fhv. Købm., Torveg. 5. ☞189.
- Johs., Købm., Vesterog. 14. ☞428.
- L., Købm., Frue, Sønderg. 30. ☞1019.
- Sigurd, Købm., St. Torveg. 33. ☞1119.
- Axel V., Lagerarb., Lilleg. 20.
- Viggo Johs., Lagereksp., Svanekevej 12.
- Karl L., Landposth., udb. 335a.

- Hansen, Hans S., Lygtetænder, Marie Koføeds Vej 1.
- Eva, Lærerinde, Frk., Kirkestr. 8.
- Aage, Malerm., Storeg. 28. ☞752.
- G. K., Malerm. og Købm., Sønderg. 48. ☞320.
- Svend Aage, Malerm., Aakirkebyvej 21.
- Andr., Malersv., Mølleg. 14.
- Hans P., Malersv., Almeg. 11.
- Hans Peter, Malersv., Mølleg. 36.
- Jørgen Ulrik, Maskinarb., Snellemark 3.
- Kaj Chr., Maskinarb., St. Torveg. 10.
- Hans N., Maskinist, Grønneg. 7.
- Christian Dahl, Maskinm., Aakirkebyvej 4.
- Frede A., Maskinm., Kapelvej 37a.
- Mads Th., Maskinm., Havnebakken 6.
- Kristian, Maskinpasser, Kapelvej 18.
- Julius E., Maskinpasser, Svanekevej 48.
- Carl, Matros, Almeg. 34.
- Vilh. V., Matros, Nyg. 12.
- Erik, Mekaniker, Dampmølleg. 5b.
- Svend O., Mekaniker, Mølleg. 27.
- Chr. M., Montør, Rendeg. 1.
- Axel, Murerarb., Lindevej 7.
- Martin A., Murem., Sønderg. 41. ☞293.
- Alb. J., Murersv., Larseg. 28.
- Hans P., Murersv., Sønderg. 26.
- Rikardt, Mælkeforhdl., Sletten 4a.
- Nanna, Nattevagt, Enkefrue, Kirkestr. 32.
- Herluf P., Overofficiant, Borgm. Nielsens Vej 123.
- Anna M., Overttelefonistinde, Frk., Myreg. 6.
- Karl K. Henry, Overtjener, Kastanievej 2.
- Laurits C., Pakhusarb., Snorreg. 6.
- Aage Chr., Kommunefuldm., Byledsg. 80.
- Niels M., fhv. Pedel, Vesterg. 8.
- Janus, Pensionist, L. Madsesg. 89.
- Jens, Pensionist, Bagerpladsen 2.
- Eline, Pensionist, Frue, St. Torv 5. ☞978.
- Marcus, Pianostemmer, Sønderg. 46. ☞587.
- Johannes, Politiaass., Byledsg. 59. ☞1015.
- Angelo, Portør, Haslevej 1e.
- Carl Aage, Portør, Svanekevej 71.
- Laurits, Prokurist, Storeg. 95c. ☞271.
- Arne Bredo, Renovatør, Margrethevej 25.
- Jens C., Renovatør, Svanekevej 46.
- Andr. P., Rentier, Vesterg. 2.
- Carl Fr., Rentier, Stormg. 4. ☞733.
- Chr., Rentier, Tax, Haslevej 57.
- Emil H., Rentier, Svanekevej 4.
- Hans Chr., Rentier, Sigurdsg. 25.
- Hans M., Rentier, Svanekevej 58. ☞528.
- Janus M., Rentier, Ny Østerg. 1.
- Jens P., Rentier, Margrethevej 23.
- Jens Th., Rentier, Roseng. 19. ☞926.
- Julius K., Rentier, L. Madsesg. 96b.
- Otto E., Rentier, Krystalg. 6.
- Petra, Rentrice, Frk., Løkkegade 1.
- Petra, Rentrice, Frue, Absalonsg. 27.
- Sine, Rentrice, Frk., Lindevej 11.
- Andr. P., Repr., Rolighedsg. 4.
- Anton J., Repr., St. Torveg. 85.
- Holger, Reservepolitibetjent, Bredg. 5.
- Svend B., Reservepolitibetjent, L. Tværstr. 2b.
- Viggo E., Reservepolitibetjent, Smedeg. 17.
- Augusta, Restauratrice, Enkefrue, Sct. Mortensg. 48. ☞303.
- Thorvald K., Restauratør, Storeg. 15b. ☞982.
- Edith, Servitrice, Frk., Steng. 32.
- Esther, Servitrice, Frk., Storeg. 95a.
- Ejner K., Skibsfører, Hedningestr. 1.
- Hansen, Frank L., Skibsfører, Sct. Pedersg. 14.
- Hans Chr., Skibsfører, Grønneg. 7.
- Knud Aage, Skibsfører, Lilleg. 11.
- Mathea P., Skolebest., Frk., Løkkeg. 1.
- Hans Andr., Skomagerm., Kajstr. 1.
- Aksel V., Skovarb., Voldg. 63.
- Svend, Skovarb., udb. 247b.
- Viggo E., Skovfoged, udb. 352. ☞41x.
- Alfred, Skovløber, udb. 353.
- Bjarne, Skrædderm., St. Torveg. 27. ☞116.
- Anton R., Skæreriejer, Frydenlundsvej 7. ☞593.
- Peter Chr., fhv. Slagteriarb., L. Madsesg. 78.
- Frode, Slagterm., Sønderg. 29. ☞607.
- Bernhard, Slagtersv., Nørreg. 36.
- Carl Fr., Slagtersv., Absalonsg. 11.
- Georg, Slagtersv., Nyg. 5.
- Knud A., Slagtersv., Haslevej 14.
- Knud V., Slagtersv., Fabriksvej 13.
- Hans P., Smed, Lindevej 34.
- Arne J., Smedesv., Svanekevej 54.
- Hans J., Smedesv., Vimmelskaflet 1.
- Knud Aage, Smedesv., Klingeg. 4.
- Leo Hjorth, Smedesv., udb. 107f.
- Carl A., Snedkersv., Sønderg. 26.
- Christian, Snedkersv., Ved Brønden 5.
- Georg P., Snedkersv., Lilleg. 3.
- Jens Chr., fhv. Snedkersv., Vesetsg. 10.
- Johannes M., Snedkersv., udb. 239.
- Markus, Snedker, Halmstr. 3.
- Johannes M., Sparekassebogh., Sdr. Allé 39. ☞634.
- Daniel, Sparekasservisor, Sdr. Allé 34b. ☞748.
- Arne Kruse, Stationsleder, Pistolstr. 17. ☞698.
- Charles V., Stenarb., Silkeg. 7.
- Svend, Stenarb., Mølleg. 8.
- Carl E., Stenhuggerm., Østervoldg. 5. ☞1018.
- Laur. J., fhv. Stenhuggerm., Nørreg. 27.
- Aksel G., Stenhugger, Thorkildsvej 13.
- Hans Alfred, Stenhugger, Johnsonsvej 11.
- August F., fhv. Stensliber, Landemærket 14.
- Aksel, Stenværksarb., L. Madsesg. 29.
- Thora, Strygerske, Frk., Sønderg. 26.
- Harding V., Styrmand, Kastelsvej 6.
- Agnes, Syerske, Frk., Rolighedsg. 22.
- Anine K., Syerske, Frk., Hedningestr. 2.
- Ella, Syerske, Frk., Bredg. 5.
- Emma Th., Syerske, Frk., Nørreg. 27.
- Julius, Sømand, Strandvejen 31.
- Inger Rix, Tandtekniker, Frk., Sdr. Allé 9.
- Lilly Livoni, Tandtekniker, Frk., St. Torv 5. ☞978.
- Villy Th., Tarmrensner, St. Torveg. 97.
- Marinus, Teglværksarb., Vimmelskaflet 9.
- Paul J., Telefonarb., Ny Østerg. 54.
- Karla, Telefonistinde, Frk., Østervoldg. 5.
- Harry, Tjener, Kaaseg. 4.
- Laurits, pens. Togfører, Storeg. 64.
- Viggo F., Toldass., Søborgstr. 2b.
- Peder Koføed, Trafikass., L. Søstr. 3.
- Eilert, Trafikmedhj., Snorreg. 6.
- Georg H., Tromlefører, Almeg. 2.
- Frederik H. Emil, Træskomagerm., Kalkbrænderivej 12.
- Ejnar, Typograf, L. Madsesg. 76.
- Erik Aage, Typograf, Staaleg. 4.
- Knud P., Typograf, Torveg. 3. Tlf. 951.
- Carl O., Tømrersv., Svanekevej 13.
- Jens A., Tømrersv., Kirkestr. 9.
- Harry V., Tømrersv., Borgm. Nielsens Vej 119.

- Hansen, Louis M., Tømrersv., Violstr. 8.  
 — Andr., Valgmenighedspræst, Borgm. Niensens Vej 43. ☞105.  
 — Anna K., Vaskeriejer, Frk., Sønderg. 39.  
 — Helge, Viktualiehdl., Nyg. 5. ☞213.  
 — Ejnar K., Vognm., Kaaseg. 4. ☞583.  
 — Henning, Vognm., Sct. Mortensg. 14. ☞864.  
 — Jens Th., Vognm., Sigurdsg. 5. ☞886.  
 — Johs. J., Vognm., Sønderg. 41. ☞293.  
 — Svend Aage, Vægter, Bakkestr. 1.  
 Harild, Poul, Lærer, Krystalg. 2.  
 Hartvig, Poul, Arbm., Storeg. 83a.  
 — Villy, Maskinm., Borgerg. 5.  
 Hartvigsen, Agnes, Bibliotekar, Pistolstr. 6.  
 Hauge, Johannes, Læge, udb. 269b.  
 Hauschildt, E., Bankkass., Grønneg. 30. ☞785.  
 Hauvig, Knud, Overtjener, Sandg. 5<sup>3</sup>. ☞1002.  
 Heering, Paul, Læge, udb. 269b.  
 Heerwagen, Ejner, Arbm., Vimmelskaftet 13.  
 — Laurine M., Frue, Vimmelskaftet 13.  
 Heine, Aage C., Malerm., Nørreg. 22. ☞48.  
 — C. Carlsen, Telefondir., Sletten 10. ☞525.  
 — Dagny, Telefonistinde, Frk., Sletten 10. ☞525.  
 Hellesen, Ernst, Kommis, Dampmølleg. 26.  
 Henningsen, Chr., Købm., Sandg. 11.  
 Henriksen, Hans Peter, Arbm., Thorkildsvej 17.  
 — Kaj, Arbm., Thorkildsvej 17.  
 — Karl, Arbm., Thorkildsvej 17.  
 — Otto, Arbm., Byledsg. 39.  
 — Marie, Best., Enkefrue, Knudsvej 19.  
 — Ejnar, Chauffør, Landemærket 31.  
 — Agnes, Enkefrue, Skrænten, St. Torveg. 90. ☞342.  
 — Anna M., Enkefrue, Krystalg. 7.  
 — Birgitte, Enkefrue, L. Madsesg. 106.  
 — Emma, Enkefrue, Damg. 4b.  
 — Johanne, Enkefrue, Svanekevej 15.  
 — Jenny, Frk., L. Madsesg. 89.  
 — Marie, Frk., Lygtr. 1.  
 — Robertha Th., Frk., Lygtr. 1.  
 — Emma E., Frue, Thorkildsvej 17.  
 — Henrik, Hovmester, Storeg. 13. ☞585.  
 — Anders M., Indremissionær, Nørreg. 15. ☞934.  
 — Hjalmar, Medhj., udb. 318a.  
 — Lavrits, Pensionist, Strandvejen 9.  
 — Villy, Postass., Krystalg. 13.  
 — Leif, Repr., Knudsvej 19. ☞649.  
 — Ebbe, Reservepolitibetjent, Kastanievej 6.  
 Hermansen, Yhr, Fotograf, Frue, Antoniestr. 9. ☞339.  
 — Anna, Frk., Byledsg. 7a. ☞404.  
 — Juliane, Frk., Johnsons Tværvej 11.  
 — Aksel, Murersv., Johnsons Tværvej 6.  
 — Jens P., Skibsfører, Jernbanevej 2.  
 — Gotfred, Vognm., Antoniestr. 9. ☞339.  
 — Hans P., Vognm., Byledsg. 7a. ☞404.  
 — Thorv. J., Vognm., Byledsg. 7a. ☞404.  
 Herold, Emma, Enkefrue, Kirkestr. 3.  
 — Marie K., Enkefrue, Pilestr. 25.  
 — Marie P., Enkefrue, Mølleg. 66.  
 — Marie P., Frk., Nørreg. 32.  
 — Kirsten, Kontorass., Frk., Mølleg. 66.  
 Hesthaven, Else, Kontorist, Frk., Haslevej 28.  
 Hildebrandt, Robert, fhv. Faktor, Aakirkebyvej 20.  
 Hilligsøe, Niels A., Overbetjent, Sdr. Allé 34. ☞1036.  
 Hintze, Carl, Dameskrædderm., Raadhusstr. 3. ☞696.  
 — Ludvig, Købm., Konsul, Toldbodg. 3—5. ☞129.  
 Hjorth, Ida, Adjunkt, Frue, Haslevej 47d. ☞510.  
 Hjorth, Holger J., fhv. Brandm., Tværstr. 12. ☞532.  
 — August, cand. pharm., Sandg. 7<sup>2</sup>.  
 — Hans A., Fabrikant, Haslevej 47d. ☞510.  
 — Peter, Fabrikant, Storeg. 51. ☞23.  
 — Laura A., Frk., Krystalg. 5. ☞160.  
 — Thora M., Frk., Krystalg. 5. ☞160.  
 — Adolf, Keramiker, Østervoldg. 7.  
 — Erik, Keramiker, Kirkeplads 5.  
 — Herman, Kommis, Østervoldg. 44.  
 — Andr. J., Malersv., Paradisg. 32.  
 — Knud A., Malersv., Byledsg. 53.  
 — Helge J., Murerarb., Bryggerivej 2.  
 — Valborg, fhv. Oversygeplejerske, Frk., Svanekevej 1. ☞821.  
 — Chr., Restauratør, Raadhuskroen, Nørreg. 2. ☞78.  
 — Inger, Servitør, Frk., Storeg. 70.  
 — P., fhv. Sagfører, Dr. Kabells Vej 10.  
 — Viktor, Snedkerm., Voldg. 17. ☞254.  
 — Inge, Telefonistinde, Frk., Nørreg. 2.  
 — Viktor P., Typograf, Sandg. 11<sup>3</sup>. ☞1085.  
 Hjuler, Henning, Redaktionssekretær, Silkeg. 9. ☞782.  
 Hoffensitz-Nielsen, H., Spildindsamler, Skarpeg. 1.  
 Hofman, Ingeborg, Rentrice, Frk., Zahrtmannsvej 2.  
 Hoff-Petersen, Aage, Arbm., Pilestr. 8. ☞458.  
 Holm, Enok A., Arbm., Ny Østerg. 44.  
 — Hans J., Arbm., Pilestr. 12.  
 — Hans P., Arbm., Fiskerbakken 9.  
 — Hans P., Arbm., udb. 337b.  
 — Jens A., fhv. Arbm., Fiskerbakke 9.  
 — Johs. A., Arbm., Cbo udb. 241e.  
 — Julius, Arbm., udb. 327.  
 — Jørgen A., Arbm., Silkeg. 7.  
 — Knud, Arbm., Ellekongstr. 2.  
 — Konrad O., Arbm., Lindevej 5.  
 — August, fhv. Baneform., L. Madsesg. 92.  
 — Chr. Niebe, Bankass., Vimmelskaftet 3.  
 — Hans P., Bankass., Borgm. Niensens Vej 34.  
 — Alman O., Blikkenslagersv., Steng. 36.  
 — Ejler, Blikkenslagersv., L. Madsesg. 101.  
 — Martin, Bogh., Knudsvej 13.  
 — Hans P., Brødforhdl., Voldg. 25.  
 — Fr. A., Cyklemekaniker, L. Madsesg. 101.  
 — Asta, Danselærerinde, Frk., Stettestr. 26a.  
 — Petra, Detailhdl., Frk., St. Torveg. 2.  
 — Ellen, Eksp., Frk., Bækken 6.  
 — Emma, Eksp., Frk., Sct. Hansstr. 3.  
 — Albine, Enkefrue, Bækken 6.  
 — Andrea, Enkefrue, Kalkbrænderivej 9.  
 — Bertha Niebe, Enkefrue, Vimmelskaftet 3. ☞871.  
 — Kirsten, Enkefrue, Lindevej 20.  
 — Margrethe V., Enkefrue, Vesetsg. 13.  
 — Marie J., Enkefrue, Sdr. Allé 67.  
 — Martin A., Fiskehdl., Kirkeplads 8.  
 — Hejner, Fisker, Nyg. 10.  
 — Jørgen P., Fisker, Løkkeg. 34.  
 — Ludvig, Fisker, Soldaterstr. 3.  
 — Julius P., fhv. Forretningsfører, Fabriksvej 2b.  
 — Stephan, Frisorm., Haslevej 46. ☞1032.  
 — Poulina, Frue, Kirkestr. 22.  
 — Anna, Frk., Sct. Hansstr. 3.  
 — Dagny, Frk., L. Madsesg. 58.  
 — Diderikke, Frk., Bækken 38.  
 — Edda, Frk., Fiskerstr. 1.  
 — Elsebeth, Frk., Mølleg. 45.  
 — Karen A., Frk., Bakkestr. 3.

- Holm, Marie, Frk., Sct. Pedersg. 4.**  
 — Tinni, Frk., Fiskerstr. 1.  
 — Olaf, Glarm., Sct. Mortensg. 5. ☞114.  
 — Martha, Hdl., Frk., Sønderg. 1. ☞771.  
 — Aage L., Havnearb., Paradisg. 2.  
 — Else, Hjemmebagerske, Sct. Hansstr. 3. ☞928.  
 — Chr. A., Kapt., Havneass., Bagerplads 1. ☞1095.  
 — Janus P., Kapt., Damg. 2b.  
 — Holger, Keramiker, Pilestr. 10.  
 — Rich., Kommuneass., Aakirkebyvej 30.  
 — Marie, Kontorist, Frk., L. Søstr. 4.  
 — Andr., fhv. Kusk, Steng. 7.  
 — Hans P., Kustode, Violstr. 9.  
 — Hans O., Malerm., Vesetsg. 13.  
 — Hans P., Malersv., Byledsg. 68.  
 — Aage Kr., Maskinarb., Almeg. 31.  
 — Peter A., Maskinarb., Bagerg. 9.  
 — Knud G., Mekaniker, Haslevej 55.  
 — Erna Rørdam, Massøse, Frue, Torveg. 1. ☞543.  
 — Jenny A., Musiklærerinde, Frk., Storeg. 8.  
 — Georg, Mælkehdl., Klingeg. 2. ☞570.  
 — Lenita, Oversygeplejerske, udb. 269b.  
 — Andr. Chr., Ovnsætter, Johnsonsvej 20.  
 — Chr. F., Ovnsætter, Pilestr. 12.  
 — Johs. M., Pensionist, Kirkestr. 5.  
 — Poula H., Pensionist, Enkefrue, Lilleg. 11.  
 — Alfred, Regnskabsfører, Haslevej 9—11.  
 — Anth. M., Rentier, L. Madsesg. 58.  
 — Chr. A., Rentier, Zahrtmannsvej 2.  
 — Claus A., Rentier, Olsg. 7.  
 — Hans Otto, Rentier, L. Madsesg. 111.  
 — Kristian M., Rentier, Zahrtmannsvej 2.  
 — Peter A., Rentier, Voldg. 47.  
 — Peter D., Rentier, Fiskerstr. 1.  
 — Anna E., Rentrice, Frk., Vesterg. 2.  
 — Karoline, Rentrice, Frue, Zahrtmannsvej 2.  
 — Julius M., Repr., Haslevej 28. ☞626.  
 — Karl V., Revisor, St. Torveg. 2. ☞472.  
 — Edmund, Sadelmagerm., Stettestr. 18. ☞1024.  
 — Thor R., Sadelmagerm., St. Torveg. 3. ☞171.  
 — Anker Math., fhv. Skibsfører, L. Søstr. 4.  
 — Niels P., Skibstilsynsm., Nørrekaasg. 1. ☞741.  
 — Johan, fhv. Skomagerm., Vesetsg. 2.  
 — Emil J., Slagteriarb., Rømersg. 2.  
 — Henry, Slagtersv., Pilestr. 10.  
 — Alfred E., fhv. Snedkersv., Tværstr. 7.  
 — Augusta, Syerske, Frk., Kirkestr. 22.  
 — Gedia, Syerske, Frk., Søborgstr. 4.  
 — Aase, Servitricer, Frk., Sct. Mortensg. 40.  
 — Jørgen, Sømmand, L. Søstr. 4.  
 — Ellen, Tandlæge, Krystalg. 12. ☞239.  
 — Hans Chr., Tandlæge, Krystalg. 12. ☞239.  
 — Runa, Tandtekniker, Frk., Nørrekaasg. 1.  
 — Hans A., Togfører, L. Søstr. 5.  
 — Niels J., fhv. Togfører, Storeg. 50.  
 — Jenny, Trikotagehdl., Frk., Sct. Pedersg. 4. ☞249.  
 — Henry, Typograf, Fabriksvej 16.  
 — Anker André, Tømrersv., Margrethevej 22.  
 — Ejner E., Tømrersv., Dampmølleg. 23.  
 — Emma, Vaskerier, Frk., Ny Østerg. 9.  
 — Carl A., Vognm., Sigurds. 22. ☞172.  
 — Ole T., Vognm., Storeg. 70. ☞979.  
**Holm-Hansen, Vilh., Købm., Sct. Pederg. 1.**  
 ☞143.  
**Holmberg, Knud, Arbm., Storeg. 61.**  
 — Carl, Bagersv., Almeg. 28.  
 — Børge, Former, Haslevej 14.  
**Holmberg, Carl A., Gasværksarb., Kajstr. 30.**  
 — Otto M., Lagerforv., Skarpeg. 13.  
 — Frants, Stenarb., Haslevej 71.  
**Holmgren, Anna, Enkefrue, Lilleg. 8.**  
 — Adolf, Fabrikant, Østerg. 41. ☞521.  
 — Vald., Fabrikant, Østerg. 62. ☞521.  
 — Knud Danaast, Fisker, Lilleg. 8.  
 — Tala, Husbest., Frk., Bredg. 10.  
 — Ebba, Keramiker, Frk., Silkeg. 7.  
 — Johan A., Keramiker, Kajstr. 10.  
 — Georg, Kranfører, Byledsg. 20.  
 — Svend, Slagteriarb., Johnsonsvej 2.  
 — Karl, Stenhugger, Thorkildsvej 2.  
**Holmstrøm, Karoline, Enkefrue, Almeg. 25.**  
**Holst, Viggo A., Vejass., Herman Blems Vej 5.**  
 ☞794.  
**Holst-Jensen, Poul, Adjunkt, Sandgade 73.**  
**Hovardsen, Frank K., Banearb., Johnsonsvej 3.**  
**Hultgren, Erik V., Arbm., Dr. Kabells Vej 2.**  
 — Henning F., Værkfører, Voldg. 7.  
**Häckert, Jens P., Reservepostb., Kapelvej 12.**  
 — Frans, Skomagerm., Ny Østerg. 25.  
**Hægg, Magnus, Rentier, Knudsvej 15.**  
**Høgbom, Gerda Enkefrue, Lakseg. 21.**  
**Høgh-Nielsen, Børge, Journalist, Sletten 6.**  
**Høholt, Svend P., Pelsfarmer, Haslevej 38. ☞819.**  
 — Kaj, Restauratør, St. Torveg. 20. ☞158.  
**Højegaard, Carl P., Bagersv., Lakseg. 10.**  
 — Peter, Gasværksarb., Godthaabsvej 4.  
 — Henry, Typograf, Grønneg. 14b.  
**Hørve, Karen Pedersen, Afdelingssygeplejerske,**  
 udb. 269b.  
**ILSØE, Vilhelm L., Repr., Smallesund 11. ☞692.**  
**Ingemansen, Henry, Arbm., Olsg. 1.**  
 — Karl, Arbm., Dampmølleg. 6.  
 — Sigfred, Teglværksarb., Voldg. 57.  
**Ipsen, Aage J., Arbm., Fabriksvej 14.**  
 — Andr. A., Arbm., L. Madsesg. 84.  
 — Andr. K., Arbm., Østerg. 8.  
 — Hans J., Arbm., Skarpeg. 9.  
 — Hans O., Arbm., Ny Østerg. 46.  
 — Herman K., Arbm., Østerg. 8.  
 — Janus J., fhv. Arbm., Slappeg. 10.  
 — Karl S., Arbm., Bredstr. 3.  
 — Laurits, Arbm., Toldbodg. 1b.  
 — Hans J., Solvang, Strandvejen 57.  
 — Karl P., fhv. Badem., Kapelvej 20.  
 — Carl P., Baneform., udb. 185a.  
 — Nelly K., Boghdl., Frk. St. Torv 13. ☞453.  
 — P., Branddir., Roseng. 2. ☞375.  
 — Olga, Eksp., Frk., Damg. 16.  
 — Caroline, Enkefrue, Sdr. Villavej 18.  
 — Gine K., Enkefrue, Kapelvej 5.  
 — Petra, Enkefrue, Godthaabsvej 8.  
 — Viggo, Fisker, Toldbodg. 1b.  
 — Knud, Forkarl, udb. 256.  
 — Elinor, Frisørinde, Frk., Kapelvej 5.  
 — Ellen, Frk., Stumpeg. 2.  
 — Karen B., Frk., Ny Østerg. 46.  
 — Dagmar, Frue, Fabriksvej 2b.  
 — Marie A., Frue, Voldg. 29.  
 — Ethel, Husbest., Frk., Kapelvej 5.  
 — Holger V., Kontorass., Vesterg. 11.  
 — Edith, Kontorist, Frk., Damg. 16.  
 — Gerda, Kontorist, Frk., Margrethevej 6. ☞1020.  
 — Holger Maribo, Kontorist, Olsg. 3.  
 — Peter T., Kontorass., udb. 239.  
 — Svend M., Kusk, Magstr. 6.



- Ipsen, Peter, Malerm., Staaleg. 5. ☞514.  
 — Thorvald, Malersv., Skolestr. 1.  
 — Henrik A., Maskinm., Margrethevej 6. ☞1020.  
 — Charles, Møbelsnedker, L. Madsesg. 51.  
 — Laurits O., Overmontør, Myreg. 2. ☞408.  
 — Ingeborg, Pensionatsejer, Frk., Vimmelskaffet 18.  
 — Andr. P., Rentier, Østerg. 8.  
 — Henrik, Rentier, Almeg. 12.  
 — Jens M., Rentier, Zahrtmannsvej 2.  
 — Karl E., Slagtersv., L. Magstr. 3.  
 — Paul Hjorth, Sparekasseass., Kastelsvej 7.  
 — Viggo, Stenarb., Pistolstr. 9.  
 — Hans P., Sømmand, Bredstr. 3.  
 — Gunnar, Typograf, Silkeg. 14.  
 — Holger, Typograf, Olsg. 3.  
 — Niels K., Tømrm., L. Madsesg. 109. ☞1106.  
 — Louise, Viktualiehdl., Frk., Sct. Mortensg. 8. ☞831.  
**Isaksen, Hans, Blikkenslagerm., Sct. Mortensg. 7. ☞313.**  
 — Thorvald, Keramiker, Silkeg. 12.  
**Israelsen, Maren, Enkefrue, Dampmølleg. 20.**  
**Iversen, Emmy, Eksp., Frk., Nellikeg. 7.**  
 — Søren Chr., Overlæge, udb. 279. ☞1168.  
 — K. Johs., Revisor, Østerg. 7. ☞7.
- JACOBSEN, Carl Th., Arbm., L. Madsesg. 41.**  
 — Karl Sofus, Barberm., St. Torveg. 65.  
 — Astrid, Eksp., Frk., Pistolstr. 13.  
 — Peter M., Fisker, Fiskerstr. 3.  
 — Thomas, Fisker, Thorkildsvej 2.  
 — Hans O., Forretningsfører, Østerg. 50. ☞301.  
 — Petra, Hdl., Frk., Pistolstr. 13.  
 — Axel, Klædehdl., Torveg. 2. ☞81.  
 — Aage P., Mejerist, Borgm. Nielsens Vej 115.  
 — Carl A., Montør, Smallesund 9.  
 — Niels P., Overmekaniker, Voldg. 20. ☞380.  
 — Jens, Pensionist, Lynghøjen, St. Torveg. 109.  
 — Johan N., Sadelmagerm., Byledsg. 5. ☞921.  
 — Holger, Skomager, L. Madsesg. 36.  
 — Karl A., Snedkersv., Pilestr. 21.  
 — Rikard, Sømmand, Sønderg. 32.
- Jakobsen, Edvard, Arbm., St. Torveg. 84b.**  
 — Emil G., Arbm., Soldaterstr. 3.  
 — Vilhelm, Avlsbr., Birkely, udb. 339. ☞92y.  
 — Jens P. Vessel, Best., Sømmandshjemmet, Havneg. 3. ☞590.  
 — Thora K., Enkefrue, Fru Krabbesvej 2.  
 — Valborg, Enkefrue, Løkkeg. 13.  
 — Edm., Fisker, Søborgstr. 3.  
 — Karl J., Hdl., Storeg. 77.  
 — Anna, Husbest., Frk., Kirkeplads 8.  
 — Anna, Husbest., Frue, Byledsg. 5.  
 — Josefine, Husbest., Frue, Landemærket 12.  
 — Knud, Kommiss, Torveg. 2.  
 — Louis, Mekaniker, Østerg. 54.  
 — Hans O., Maskinarb., Johnsonsvej 7.  
 — Herman M., Matros, Skolestr. 3b.  
 — Anders, Rentier, Sdr. Allé 14.  
 — Johs., fhv. Snedkersv., Fru Krabbesvej 2.  
 — Karl, Snedkersv., Sønderg. 34.  
 — Poul, Snedkersv., Voldg. 20.  
 — Karl, Tømrm., Roseng. 11.
- Janssen, Henning, Stenhugger, Haslevej 46.**  
**Jansson, Rode, Enkefrue, Klokkegade 8a.**  
**Jartoft, Oluf, Elektriker, Sigurdsg. 8.**  
 — Leo, Typograf, Kirkestr. 21.  
**Jazienicki, Alfons, Barbersv., Slagterg. 5.**  
 — Rosalia, Enkefrue, Slagterg. 5.
- Jelstrup, Niels, Arbejdsform., Pistolstr. 11.**  
**Jensen, Niels Gyde, Amtsinsp., Soldaterstr. 20. ☞584.**  
 — Aksel, Arbm., Haslevej 1.  
 — Aksel, Arbm., Kalkbrænderivej 19.  
 — Aksel K., Arbm., udb. 241e.  
 — Albert Chr., Arbm., Slappeg. 12.  
 — Alfred M., Arbm., Murerg. 1.  
 — Alfred E., Arbm., Bagerg. 1.  
 — Almer, Arbm., Lilleg. 16.  
 — Anders, Arbm., Andr. Riis Vej 3.  
 — Andr. M., Arbm., Voldg. 24.  
 — Andr. P., Arbm., Skovgængen 11.  
 — Børge V., Arbm., Steng. 37.  
 — Carl A., Arbm., Ny Østerg. 11.  
 — Carlo G., Arbm., Lilleg. 6.  
 — Chr. Th., Arbm., Fabriksvej 22.  
 — Edmund, Arbm., Storeg. 57.  
 — Ejner, Arbm., Sct. Hansstr. 2b.  
 — Ejnar V., Arbm., Storeg. 14.  
 — Elof, Arbm., L. Tværstr. 5.  
 — Emil, Arbm., Eskildsg. 3.  
 — Emil Math., Arbm., Mølleg. 86b.  
 — Georg V., Arbm., Toldbodg. 1.  
 — Gunnar E., Arbm., Eging. 5.  
 — Hans, Arbm., Johnsons Tværvej 15.  
 — Hans, Arbm., udb. 325c.  
 — Hans Anker, Arbm., Storeg. 34.  
 — Hans O., Arbm., Vimmelskaffet 29.  
 — Hans P., Arbm., Paradisg. 34.  
 — Hans P., Arbm., Stormg. 9.  
 — Helmuth P., Arbm., Sct. Mortensg. 57.  
 — Henning, Arbm., Damg. 12.  
 — Herman P., Arbm., Ny Østerg. 13.  
 — Janus E., Arbm., Storeg. 44.  
 — Johan, Arbm., Sct. Pedersg. 3.  
 — Johan Th., Arbm., Kaaseg. 4.  
 — Johs., Arbm., Mølleg. 42—46.  
 — Johs. N., Arbm., Pilestr. 6.  
 — Julius M., Arbm., Dr. Kabells Vej 1.  
 — Jørgen P., fhv. Arbm., Knudsvej 12.  
 — Karl L., Arbm., Violstr. 10.  
 — Karlo A., Arbm., Voldg. 57.  
 — Lars, Arbm., Almeg. 14.  
 — Marius G., Arbm., Løkkeg. 12.  
 — Niels Johs., Arbm., Steng. 15.  
 — Niels S., Arbm., Kirkestr. 16.  
 — Otto H., Arbm., Hedningestr. 4.  
 — Math. Otto, Arbm., L. Madsesg. 12.  
 — Ove H., Arbm., Eging. 5.  
 — Peter Chr., Arbm., Steng. 47.  
 — Peter J., Arbm., udb. 241e.  
 — Peter M., fhv. Arbm., Stormg. 9.  
 — Poul M., Arbm., Østervoldg. 24.  
 — Poul M., Arbm., L. Madsesg. 117.  
 — Svend, Arbm., Dr. Kabells Vej 1.  
 — Thorvald H., Arbm., Thorkildsvej 18.  
 — Vald. J., Arbm., Storeg. 69a.  
 — Vald. K., Arbm., Larsg. 24.  
 — Viggo A., Arbm., Lygtestr. 2.  
 — Vilh., Arbm., Haslevej 1.  
 — Vilhelm M., Arbm., Finnestr. 2.  
 — Willy, Arbm., Bødkegængen 5.  
 — Johs. M., Avlsbr., Højvang, udb. 65. ☞848.  
 — Julie K., Avlsbr., Østerborg, udb. 333.  
 — Vald. S., fhv. Avlsbr., Vesetsg. 15.  
 — Otto P., Bageriejer, L. Madsesg. 70. ☞367.  
 — Charles A., Bagersv., Smalleg. 1.  
 — Jens P., Bagersv., L. Madsesg. 70.  
 — Otto Johs., Bagersv., L. Madsesg. 70.

- Jensen, J. Harboe, Barberm., Torneg. 4. ☞589.  
 — Johs. Chr., Bladforhdl., Skarpeg. 20.  
 — Viggo, Best., udb. 317.  
 — Knud V., Blikkenslagerm., Bagerplads 11.  
 ☞67.  
 — Andreas P., Bryggeriarb., St. Torveg. 111.  
 — Ludvig, Bødkerm., St. Torveg. 68. ☞407.  
 — Svend Th., Bødkersv., St. Torveg. 68.  
 — Frits A., Chauffør, Sønderg. 35.  
 — Harry W., Chauffør, Eging. 15.  
 — Herman A., Chauffør, Soldaterstr. 12.  
 — Jens J. H., Chauffør, Knudsvej 2.  
 — Kaj, Chauffør, Kaaseg. 4.  
 — Knud Aage, Chauffør, Søborgstr. 7.  
 — Viggo Studsgaard, Chauffør, Storeg. 95a.  
 — Aage, Dampskibsekspeditor, St. Torveg. 36a.  
 ☞337.  
 — Hans P., fhv. Drager, Birket, Strandvejen 77.  
 — Peter E., Drejer, Silkeg. 1.  
 — Aase, Eksp., Frk., St. Torveg. 68.  
 — Bodil, Eksp., Frue, Haslevej 24.  
 — Gert, Eksp., Sandgade 5<sup>2</sup>.  
 — Helga, Eksp., Frk., Eging. 5.  
 — Judith, Eksp., Frk., Byledsg. 32.  
 — Kirsten, Eksp., Frk., Byledsg. 7b.  
 — Margrethe, Eksp., Frk., Torneg. 10.  
 — Ole P., Elektriker, Sygehusvej 4b.  
 — Anna, Enkefrue, Sletten 12.  
 — Anine, Enkefrue, Storeg. 85.  
 — Asta M., Enkefrue, Almeg. 33.  
 — Alvilda K., Enkefrue, Pingels Allé 9.  
 — Ebba, Enkefrue, Sct. Mortensg. 25.  
 — Elisabeth, Enkefrue, Nørreg. 7.  
 — Frida, Enkefrue, Mølleg. 74.  
 — Frida, Enkefrue, Kattesundet 2.  
 — Hilda L., Enkefrue, Ny Østerg. 4.  
 — Jensine K., Enkefrue, Sigurdsg. 18.  
 — Johanne, Enkefrue, Kajstr. 46.  
 — Juliane, Enkefrue, Solvænge, Strandvejen 71.  
 — Jørgine, Enkefrue, Lindevej 30.  
 — Karen E., Enkefrue, Rolighedsg. 15.  
 — Hanna N. K., Enkefrue, Knudsvej 12.  
 — Laura, Enkefrue, Lakseg. 14.  
 — Laura, Enkefrue, Landemærket 21.  
 — Laura, Enkefrue, Byledsg. 39.  
 — Laura K., Enkefrue, Voldg. 11.  
 — Lauretsine, Enkefrue, Strandvejen 67.  
 — Marie, Enkefrue, L. Madsseg. 30.  
 — Marie, Enkefrue, Kattesundet 3.  
 — Marie S., Enkefrue, Sct. Pedersg. 6.  
 — Olga S., Enkefrue, Dr. Kabells Vej 6.  
 — Petra G., Enkefrue, Kirkestr. 25.  
 — Petra J., Enkefrue, Sydbo, Sdr. Allé 47.  
 — Petra M., Enkefrue, St. Torveg. 53.  
 — Ruth, Enkefrue, Stormg. 1.  
 — Sigrd, Enkefrue, Søvang, udb. 317. ☞92x.  
 — Einar, Fabrikant, Havnebakken 2. ☞263.  
 — Anker H., Fabriksarb., L. Tværstr. 5.  
 — Ejnar V., Fabriksarb., Ved Brønden 3.  
 — Niels P., Fabriksarb., Smedeg. 22.  
 — Hans, Fiskehdl., Grønneg. 21. ☞641.  
 — Jens P., Fiskehdl., Lakseg. 11.  
 — Ludv. A., Fiskehdl., Pilestr. 6. ☞952.  
 — Nicolaj, Fiskehdl., Stormg. 18. ☞346.  
 — Oluf, Fiskehdl., Ny Østerg. 56.  
 — Alfred K., Fisker, Løkkeg. 26.  
 — Hans P. M., Fisker, Sønderg. 40.  
 — Karl Kr., Fisker, Løkkeg. 22.  
 — Magnus Chr., Form., Slagterstr. 1.  
 — Carl A., Former, Sct. Mortensg. 52.
- Jensen, Jens P., fhv. Former, Mølleg. 35.  
 — Johs., Former, Kapelvej 1.  
 — Niels K., Forretningsf., Torneg. 1.  
 — Poul K., Forretningsf., Herman Blems Vej 1.  
 ☞427.  
 — Elisa, Frisørinde, Frk., Østerg. 57.  
 — Augusta, Frue, Sct. Hansstr. 2b.  
 — Karoline, Frue, Storeg. 56.  
 — Marie L., Frue, Voldg. 57.  
 — Agnes V., Frk., Slagterg. 21.  
 — Alma, Frk., Kapelvej 7.  
 — Andrea, Frk., Byledsg. 16.  
 — Andrea B., Frk., Storeg. 64.  
 — Anna Kath., Frk., Kapelvej 3.  
 — Anna M., Frk., Skovgøng. 11.  
 — Anine Kristine, Frk., Storeg. 75.  
 — Emma, Frk., Sandg. 1 St.  
 — Engeline, Frk., Byledsg. 3.  
 — Ingeborg M., Frk., Løkkeg. 20.  
 — Jenny, Frk., Grønneg. 2.  
 — Jonna, Frk., Sct. Pedersg. 5.  
 — Karen M., Frk., Staaleg. 6.  
 — Kathrine M. M., Frk., Almeg. 44.  
 — Viggo E., Fyrbøder, Kirkestr. 18.  
 — Carl A., Gaardskarl, Nelliikeg. 2.  
 — Hans P., Gartner, Almeg. 8.  
 — Jørgen, Garversv., Bryggervej 8.  
 — Vald., Gasværksarb., Rolighedsg. 26.  
 — Gregers, Grosserer, Borgm. Nielsens Vej 96.  
 ☞554.  
 — Hans Chr., Hdl., Havnebakken 3.  
 — Kristen, Handelsmand, Thorkildsvej 7.  
 — Aksel P., Havnearb., Johnsonsvej 13.  
 — Alfred P., Havnearb., Klokkeg. 6.  
 — Peter, Havnearb., Lakseg. 4.  
 — Sigfred, Havnearb., Sct. Hansstr. 4.  
 — Thorv., Havnearb., Roseng. 4.  
 — Valdemar, Havnebetjent, Murerg. 3. ☞993.  
 — Th., Hotelejer, Fredensborg, udb. 318a. ☞314.  
 — Frands P., Hovmester, Smedeg. 26.  
 — Dagmar E., Husbest., Frk., Kajstr. 46.  
 — Emma, Husbest., Frk., Ny Østerg. 10.  
 — Marie, Husbest., Frk., Haslevej 55.  
 — Olga, Husbest., Frk., Kirkestr. 5.  
 — Axel, Inkassator, Voldg. 15. ☞540.  
 — Helene K., Kahytsjomfru, Lakseg. 15.  
 — Aage, Karetmagerm., Nørreg. 42. ☞196.  
 — Gunnar, Kass., Mølleg. 20.  
 — Andr. J., Kioskbud, Vesetsg. 9.  
 — Hulda, Kogejomfru, Frk., Langelinie 26.  
 — Holger, Kok, Storeg. 84.  
 — Erik A., Kommuneass., Storeg. 35.  
 — Ebba K., Kommunefuldm., Frk., Haslevej 21.  
 — Ove Chr., Konstruktor, Mølleg. 56.  
 — Aage, Kontorass., Storeg. 83a.  
 — Edith, Kontorass., Frk., Kapelvej 3.  
 — Ellen, Kontorist, Frk., Sdr. Allé 21.  
 — H. Flemming, Kontorist, Stettestr. 26b.  
 — Vibeke, Kontorist, Frk., Kirkeplads 4.  
 — Niels Staugaard, Kunstmaler, Sandg. 3<sup>2</sup>.  
 — Gudmund, Kusk, Storeg. 50.  
 — Ejnar, Konsulent, St. Torveg. 56. ☞1000.  
 — Karl A., Konsulent, Haslevej 55. ☞470.  
 — Carl H., fhv. Købm., Pistolstr. 21. ☞232.  
 — Henning P., Købm., Nørreg. 7. ☞164.  
 — Karl, Købm., Almeg. 46. ☞450.  
 — Gunnar, Lærer, Sandg. 1<sup>2</sup>.  
 — Peder V., Lærer, Nelliikeg. 1.  
 — Aksa, Lærerinde, Frk., Sandg. 3<sup>1</sup>.  
 — Michelle, Lærerinde, Frk., Damg. 9. ☞853.

- Jensen, Hans Chr., Malerm., Grønneg. 23.** ☞361.  
 — Philip, Malerm., Mølleg. 64. ☞238.  
 — Hans Chr., Malersv., Grønneg. 23.  
 — Svend, Maskinarb., Strandvejen 4.  
 — Kaj, Maskinm., udb. 318a.  
 — Thorvald, Maskinm., Løkkeg. 11.  
 — Andr., Matros, Bækken 34.  
 — Ejner A., Matros, Skinderg. 2.  
 — Harald, Matros, Knudsvej 11.  
 — Oscar V., Matros, Sigurdsg. 12.  
 — Børge, Medhj., udb. 333.  
 — Aksel K., Mekaniker, Østerg. 42—46.  
 — Hans Kr., Mekaniker, Haslevej 1.  
 — Villiam K., Murerarb., Smedeg. 16.  
 — Karl K., Murerm., Sønderg. 35. ☞864.  
 — Aage J., Murersv., Stormg. 9.  
 — Edmund O., Murersv., Kapelvej 43.  
 — Tage, Murersv., Ny Østerg. 32.  
 — Hans P., fhv. Mælkeforhdl., Vesetsg. 5.  
 — Jac., Overretssagf., cand. jur., Krystalg. 1—3.  
 ☞417.  
 — Carl Chr., Pakhusform., Violstr. 4.  
 — Ester, Pantryjomfru, Frk., Almeg. 14.  
 — Axel J., Portør, Amtssygehuset, 269b.  
 — Rubi, Portør, Fabriksvej 2. ☞580u.  
 — Ansgar, Postb., Bagerg. 12.  
 — Jens P., Prædikant, Dampmølleg. 18. ☞970.  
 — Georg, Rebslagerm., Østerg. 48. ☞83.  
 — Alfred, Rentier, Borgerg. 3.  
 — Caroline, Rentrice, Frk., Østervoldg. 14.  
 — Hans Chr., Rentier, Mølleg. 50.  
 — James, Rentier, Sydlyst«, Strandvejen 75.  
 — Jens P., Rentier, Zahrtmannsvej 2.  
 — Johs. P., Rentier, Zahrtmannsvej 2.  
 — Karoline, Rentrice, Frk., Tværstr. 14—16.  
 — Katrine M., Rentrice, Zahrtmannsvej 2.  
 — Laurits P., Rentier, L. Madsesg. 64.  
 — Lorents, Rentier, Haslevej 55.  
 — Rasmus, Rentier, Svanekevej 44.  
 — Theodor, Rentier, Mølleg. 29.  
 — Vilhelm A., Renovatør, Thorkildsvej 38.  
 — J. Stages, Repr., St. Torveg. 7. ☞918.  
 — Jens, Restauratør, Jernbanerestauranten,  
 Havneg. 7. ☞98.  
 — Louise, Restauratrice, Enkefrue, Centralkaféen,  
 Pistolstr. 21. ☞232.  
 — Andr., Sadelmagerm., Bondeg. 6.  
 — Hans A., Sadelmagersv., Storeg. 50.  
 — Karen, Servitrice, Frk., Klokkeg. 4.  
 — Aksel N., Skibsfører, Stormg. 11.  
 — Carl, Skibsfører, Larseg. 27. ☞1118.  
 — Henry K., Skibsfører, Kirkeplads 6.  
 — Jens A., Skibsfører, Voldg. 30.  
 — Nic., Skibsfører, Pilestr. 1. ☞735.  
 — Alfred Storm, Skomagerm., Fiskerbakke 4a.  
 — Thorvald, fhv. Skomagerm., Sct. Mortensg. 30.  
 ☞631.  
 — Ole Flemming, Skorstensfejersv., Fisker-  
 bakke 4a.  
 — Svend Aage, Slagtersv., Svanekevej 65.  
 — Alfred M., Smedesv., Byledsg. 32.  
 — Andr., Smedesv., Granly, udb. 325a.  
 — Eigil V., Smed, L. Søstr. 6. ☞120.  
 — Ejner J., Smedesv., Storeg. 95a.  
 — Emil, Smører, Sigurdsg. 3.  
 — Ancher Oluf, Snedkersv., Borgmester Nielsens  
 Vej 127.  
 — Arne V., Snedkersv., Fiskerstr. 2.  
 — Harry, Snedkersv., Grønneg. 24.  
 — Henry O., Stenhuggerm., Johnsons Tværvej 4.
- Jensen, Alfred, Stenhugger, Johnsons Tværvej 14.**  
 — Charles P., Stenhugger, Kirkestr. 14.  
 — Sigfred G., Stenhugger, Storeg. 36.  
 — Charles G., Stenkløver, Knudvej 8.  
 — Jens A., Stenkløver, Johnsons Tværvej 12.  
 — Knud, Stensliber, Johnsons Tværvej 4.  
 — Petra, Strygerske, Frk., Borgerg. 9.  
 — Carl E., Styrm., Pingels Allé 9.  
 — Anton M., Støberiarb., Langelinie 10.  
 — Ellen, Syerske, Frk., Eginsg. 5.  
 — Olga, Frk., Syerske, Vimmelskafte 4.  
 — Edith M., Sygeplejerske, Frk., Stettestr. 26b.  
 — Knud, Sømnd, Violstr. 4.  
 — Holger V., Tarmarb., Langelinie 34.  
 — Holger V., Teglværksarb., Paradisg. 10.  
 — Henry O. Buss, Traktorfører, udb. 239.  
 — Carl O., Tromlefører, Margrethevej 5.  
 — Karlo, Tromlefører, Vimmelskafte 29.  
 — Andr. H., Typograf, Stettestr. 26b.  
 — Johs. A., Typograf, Ny Østerg. 32.  
 — Julius P., Typograf, Strandvejen 7.  
 — Knud E., Typograf, Larseg. 5.  
 — Villiam, Typograf, Storeg. 10.  
 — Hans O., Tømrersv., Ellekongstr. 18.  
 — Uno, Tømrersv., Sletten 1.  
 — K. Kirkegaard, Valgmenighedspræst,  
 Krystalg. 132. ☞889.  
 — Vald., Viktualiehdl., St. Torveg. 64. ☞627.  
 — Chr. S., Vognm., L. Madsesg. 46.  
 — Einar, Vognm., Østerg. 57. ☞450.  
 — Hannibal, Vognm., Knudsvej 2. ☞423.
- Jeppesen, Hans M., Arbm., L. Madsesg. 4.**  
 — Johs., Arbm., Ved Brønden 3.  
 — Ove J., Arbm., Ved Brønden 3.  
 — Jens S., Blikkenslagersv., Fru Krabbes Vej 21.  
 — Emil, Bogbinderm., St. Torv 5. ☞100.  
 — Anna M., Enkefrue, Ved Brønden 3.  
 — Rasmine, Enkefrue, Lindevej 16.  
 — Carl, Motorvognsfører, Østerg. 15.
- Jepsen, Børge, Ing., St. Torv 6.** ☞1101.
- Jespersen, Herluf, Arbm., Olsig. 6.**  
 — Robert, Arbm., L. Madsesg. 41.  
 — Anna, Broderihdl., Frk., Stumpeg. 1. ☞667  
 — Eleonora, Enkefrue, Østerg. 26.  
 — Karen M. K., Enkefrue, Nyg. 9. ☞873.  
 — Karoline, Enkefrue, Nørreg. 42.  
 — Thora, Frk., Vimmelskafte 4.  
 — Edith, Frue, Mølleg. 41.  
 — Anker, Mælkeforhdl., Knudsvej 1.  
 — Hans, Mælkeforhdl., Knudsvej 1.  
 — Karl G., Stenhugger, Dampmølleg. 29.  
 — Adolf, fhv. Vognm., L. Madsesg. 23.
- Jessen, Otto V., Amtsbogh., Haslevej 36.**  
 — Peter, Købm., Havneg. 6. ☞727.
- Joelsen, Mathilde, Syerske, Frk., Johnsonsvej 4.**
- Johansen, Aksel E., Arbm., Storeg. 66.**  
 — Arne E., Arbm., Storeg. 71.  
 — Elmer, Arbm., Sct. Mortensg. 38.  
 — Frits O., Arbm., Haslevej 24.  
 — Johan M., Arbm., Kastelsvej 5.  
 — Ole, Arbm., Paradisg. 20.  
 — Peter A., Arbm., Halmstr. 7.  
 — Thor A., Arbm., Larseg. 10.  
 — Claus, fhv. Avisbr., Storeg. 54.  
 — Hans P., fhv. Avisbr., Johnsonsvej 1.  
 — Harry, Bagersv., udb. 210a.  
 — Andr. P., fhv. Dampskibsfører, Sdr. Allé 65.  
 — Esther, Eksp., Hedningestr. 3.  
 — Bothilde, Enkefrue, Slagterg. 3.

- Johansen, Elisabeth, Enkefrue, Hedningestr. 3.**  
 — Ingrid, Enkefrue, Knudsvej 14.  
 — Jørgine, Enkefrue, Voldg. 12.  
 — Marie, Enkefrue, Roseng. 3.  
 — Anna C., Frk., Klokkeg. 3.  
 — Gerda, Frk., Storeg. 27.  
 — Ingeborg, Frk., Mølleg. 23.  
 — Marie H., Frue, Almeg. 35.  
 — Knud Villy, Gartner, Sdr. Allé 37a. ☞102.  
 — Henry W., Guldsmedesv., Byledsg. 74.  
 — Frida, Husbest., Frk., Knudsvej 14.  
 — Ove, Keramiker, Vesterg. 15.  
 — Asger, Kok, Myreg. 1.  
 — Svend, Kommis, Myreg. 1.  
 — Jørgen P., fhv. Kusk, Storeg. 66.  
 — Henning, Matros, Johnsons Tvarvej 16.  
 — Charles, Mekaniker, Soldaterstr. 7.  
 — Vilmer B., Murerarb., Storeg. 93.  
 — Villiam M., Pakhusarb., Kirkestr. 11.  
 — Jens A., Portør, Almegade 41.  
 — Karl, Renseriejer, Sct. Pedersg. 14.  
 — Anders, Rentier, Knudsvej 10.  
 — Karen, Rentrice, Frue, Zahrtmannsvej 2.  
 — Caroline, Restauratrice, Enkefrue, Hotel Jarl, Skolestr. 6.  
 — Karl R., Smedesv., Eging. 7.  
 — Ludv. A., Snedkerm., St. Torveg. 47. ☞709.  
 — Henry, Snedkersv., Almeg. 35.  
 — Ejnar, Styrn., Strandly, Strandvejen 75.  
 — Ove, Styrn., Storeg. 95b.  
 — Niels H., Søfyrbøder, Lindevej 40.  
 — Oskar S., Vaskeriejer, Klokkeg. 5.  
**Johansson, Kersti, Enkefrue, St. Torveg. 80.**  
**Johnsen, Andr. L., Arbm., Klingeg. 6.**  
 — Emil K., Arbm., Paradisg. 11.  
 — Orla, Chauffør, Mølleg. 20.  
 — Charles, Elektriker, Sct. Mortensg. 49.  
 — Elin, Enkefrue, Klingeg. 4.  
 — Hansine, Frk., Mølleg. 42—46.  
 — Johannes, Havnearb., Almeg. 12.  
 — Johannes, Mælkehdl., Damg. 8.  
 — Svend Aage, Revisorass., Pingels Allé 3.  
 — Thorove, fhv. Skorstensfejer, Bryggervej 4.  
 — Jens P., Snedkersv., Knudsvej 16.  
**Josefsen, Johanne, Best., Frk., L. Madsesg. 114.**  
 ☞302.  
 — Holger, Gartnermedhjælper, L. Madsesg. 114.  
**Juel-Nielsen, Aksel, Landbrugskonsulent, Haslevej 45. ☞1104.**  
**Juhlin, Emil, Mekaniker, Fru Krabbes Vej 26.**  
 — Emil, Murerm., Almeg. 22.  
**Just, Carl Schytt, Arbm., Sct. Pedersg. 9.**  
**Juul, Augusta, Enkefrue, Byledsg. 44.**  
 — Jenny, Enkefrue, Svanekevej 13.  
 — Niels D., Fyrbøder, Sønderg. 40.  
 — Lars M., Rentier, Vesterg. 4.  
 — Niels, Skibstømmer, Strandvejen 43.  
 — Villy A., Snedkersv. Byledsg. 44.  
 — Svend Aage, Tømrersv., Lindevej 21.  
**Jürgensen, Kr., Cigarhdl., Østerg. 39. ☞578.**  
 — Karen, Enkefrue, Absalonsg. 22.  
**Jürs, Aug. H., Repr., Sønderg. 7. ☞940.**  
**Jønsson, Svend, fhv. Bødkersv., Langelinie 26.**  
 — Aksel E., Fisker, Ols. 2—4.  
 — Ingrid, Frk., Slagterg. 3.  
 — Johan, Rentier, Ols. 2—4.  
 — Jöns, Skrædderm., Sønderg. 5. ☞594.  
 — Gustav R., Stenklover, St. Torveg. 84b.  
**Jørgensen, Kaja, Afdelingssygepl., udb. 269b.**  
 — Knud Th., Apoteker, Storeg. 32. ☞616.  
**Jørgensen, Axel H., Arbm., L. Madsesg. 90.**  
 — Bernt, Arbm., Abo, udb. 241e.  
 — Carl A., Arbm., Nørrekaasg. 7.  
 — Carl V., Arbm., L. Madsesg. 41.  
 — Elo, Arbm., Sct. Pedersg. 12.  
 — Emil, Arbm., Sct. Pedersg. 12.  
 — Erik, Arbm., Voldg. 55.  
 — Georg, Arbm., Rolighedsg. 29.  
 — Hans Chr., Arbm., Byledsg. 72.  
 — Helge, Arbm., Sct. Pedersg. 12.  
 — Janus, Arbm., Smallesund 1.  
 — Johan Madvig, Arbm., Storeg. 95a.  
 — Johs. A., Arbm., Soldaterstr. 4.  
 — Kaj, Arbm., Storeg. 90.  
 — Karl K., Arbm., Sdr. Allé 34.  
 — Karl Th., Arbm., Haslevej 31.  
 — Lorents, Arbm., Østerg. 52.  
 — Math. Madvig, Arbm., L. Madsesg. 41.  
 — Niels Otto, Arbm., Antoniestr. 7.  
 — Ove F., Arbm., Kajstr. 38.  
 — Vilh. K., fhv. Arbm., Svanekevej 6.  
 — J. Veilgaard, Assurandør, Sønderg. 39. ☞354.  
 — Ferdinand, Automobilforhdl., Aakirkebyvej 29. ☞250 og 860.  
 — Alfred V., Avlsbr., udb. 237a. ☞358.  
 — M. Rye, Bagersv., Rolighedsg. 33.  
 — Viktor, Bagersv., Mølleg. 58.  
 — Hans O., Bankass., Fru Stenbergs Vej 9.  
 — Carl J., Bankdir., St. Torveg. 86. ☞798.  
 — Knud, Blikkenslagersv., Johnsons Tvarvej 10.  
 — Knud H., Blikkenslagersv., Dampmølleg. 15.  
 — Ruth Stub, Bibliotekar, Frk., Vimmelskaffet 4.  
 — Knud K., fhv. Boghdl., Stella Maris, Sdr. Allé 43. ☞822.  
 — Georg, Chauffør, Vimmelskaffet 1.  
 — Svend Børge, Chauffør, Østervoldg. 1.  
 — Knud, Cykehdl., Sandg. 9<sup>b</sup>. ☞740.  
 — Jens Chr., Dir., St. Torveg. 77. ☞132.  
 — Elin M. Rye, Eksp., Frk., Rolighedsg. 33.  
 — Knud F., Elektriker, Sct. Mortensg. 58.  
 — Agnes, Enkefrue, Fru Krabbes Vej 18.  
 — Anna K., Enkefrue, Ellekongstr. 6.  
 — Caroline K., Enkefrue, Kapelvej 23.  
 — Cecilie, Enkefrue, Soldaterstr. 6.  
 — Cecilie K., Enkefrue, Ols. 5.  
 — Ingeborg M., Enkefrue, Strandvejen 5.  
 — Jane M., Enkefrue, L. Madsesg. 115.  
 — Magda M., Enkefrue, Bækken 17.  
 — Marie, Enkefrue, Steng. 16—18.  
 — Marie, Enkefrue, Larseg. 29.  
 — Marie L., Enkefrue, Margrethevej 17.  
 — Sigrid, Enkefrue, Mølleg. 4.  
 — Poul A., Fiskehdl., Kapelvej 49.  
 — Alfred, Fiskehdl., Kapelvej 47. ☞792.  
 — Andr. M., Fisker, Pilestr. 4.  
 — Niels P., Fisker, Stormg. 3.  
 — Otto J., fhv. Fisker, Stormg. 10.  
 — Jacob, fhv. Forretningsbest., Grønneg. 8a. ☞107.  
 — Karl J., Forp., Askely, udb. 225.  
 — Anna Marie, Frk., Grønneg. 2.  
 — Birthe J., Frk., Vimmelskaffet 32.  
 — Karen, Frk., Mølleg. 42—46.  
 — Kathrine, Frk., Løkkeg. 15.  
 — Kristine, Frk., udb. 184.  
 — Elna, Frue, Rolighedsg. 12.  
 — Gerda K., Frue, Ved Brønden 1.  
 — Niels P., Glarmestersv., Thorkildsvej 42.  
 — Carl O., Gasværksarb., Steng. 28.  
 — Martin, Gasværksarb., Kalkbrænderivej 8.

- Jørgensen, Hans Chr.**, Handelsgartner, Stettestr. 1  
☞901.
- **Børge Rye**, Handelsm., Rolighedsg. 33.
- **Anna, Hdl.**, Frk., Vesterg. 1.
- **Harald, Havnearb.**, Storeg. 90.
- **Henry, Havnearb.**, Antoniestr. 7.
- **Emil K.**, Havnearb., Lindevej 8.
- **Jens G.**, Havnearb., Storeg. 79.
- **Marie, Husbest.**, Frk., Almeg. 25.
- **Thor, Inkassator, Svanekevej** 34. ☞1055.
- **Sven, Installatør, Østerg.** 6.
- **Viktor, Installatør, Østerg.** 6. ☞208.
- **Svend Reese, Keramiker, Vesterg.** 3.
- **Guldborg, Kontorass., Frk., L. Madsesg.** 115.
- **Poul Chr., Kontorass., Aakirkebyvej** 29.
- **Hans P. Mahler, Kontorchef, Haslevej** 63.
- **Grethe, Kontorist, Frk., L. Madsesg.** 77.
- **Magnus, fhv. Købmand, Almeg.** 3. ☞321.
- **John A., Lagereksp., Byledsg.** 65.
- **Aksel Nørager, Landbrugskonsulent, Damg.** 17.  
☞1143.
- **Carl, Malerm., Almeg.** 29.
- **Julius, Malerm., Ll. Madsesg.** 77.
- **Aage, Manufakturhdl., Kattesundet** 4. ☞275.
- **Bernh., Maskinarb., Godthaabsvej** 1.
- **Kr., fhv. Maskinarb., Almeg.** 42.
- **Dagny K., Modehdl., Frk., L. Torv,** 11. ☞1171.
- **Villy A., Motorvognsfører, Steng.** 24.
- **Henry F., Murersv., Soldaterstr.** 6.
- **Vald. Dahl, Møbelhdl., Vesetsg.** 4. ☞602.
- **Frits E., Overmontør, Svanekevej** 39.
- **Mads P., pens. Overpostb., Ny Østerg.** 31.
- **Anna, Overtelefonistinde, Margrethevej** 17.
- **David, Pakhusforv., Kapelvej** 12. ☞86.
- **Theodor, Pedel, Skolestr.** 3.
- **Peter K., Pensionist, Langelinie** 20.
- **Hans H. Dahl, Politiaass, Sygehusvej** 4.
- **Poul A., Postmedhjælper, Vestergade** 11.
- **Georg, Rentier, Larseg.** 28.
- **Ingeborg, Rentrice, Frk., Almeg.** 4.
- **Herm. A., Rentier, Pilestr.** 16.
- **Laurits P., Rentier, Zahrtmannsvej** 2.
- **Hans M., Repr., St. Torv** 5.
- **Karl, Repr., Voldg.** 9.
- **Poul, Reservepolitibetjent, Roseng.** 1.
- **Gerda, Servitrice, Frk., Søbørgstr.** 3.
- **Alfr., Skotøjshdl., L. Torv** 3. ☞637.
- **Rudolf, Skovarb., Østerg.** 70.
- **Jens R., Slagterm., St. Torveg.** 72a. ☞887.
- **Karl V., Snedkerm., Østerg.** 47. ☞416.
- **Carl A., fhv. Snedkerm., Knudsvej** 7.
- **Charles A., Snedkersv., Fru Krabbes Vej** 28.
- **Henry, Snedkersv., Sct. Pedersg.** 2b.
- **Otto A., Snedkersv., Steng.** 19.
- **Axel Pelle, Stensliber, St. Torveg.** 105.
- **Osvald Pelle, Styrn., Kalkbrænderivej** 8.
- **Hans M., Støberiarb., Andr. Riis Vej** 1.
- **Julie, Frk., Syerske, Storeg.** 95b.
- **Ludvig Mahler, Overass., Sandg** 31.
- **Sigvard Holtoug, Typograf, Ll. Madsesg.** 77.
- **Robert, Tømrersv., Dampmølle.** 10.
- **Knud Mahler, Vognm., Aakirkebyvej** 38. ☞844.
- **Lars T., fhv. Vognm., L. Madsesg.** 2. ☞908.
- **Adrian, Værkfører, Svanekevej** 47.
- Jørsøe, Jørgen, fhv. Massør, Pingels Allé** 11.
- KAAS, Karen, Frk., L. Madsesg.** 35.
- **Arnold, Snedkersv., Strandvejen** 31.
- Kaas-Hansen, Vibeke, Frk., Massøse, Torveg.** 1.
- **Torben, Tandlæge, Vesterg.** 11.
- Kamper, Else, Eksp., Frk., Storeg.** 95c.
- Karlsen, V. J., Mejeriejer, Østerg.** 27—29. ☞55.
- **Cilius, Handelsm., Østerg.** 52.
- **Povl B., Ovnbrænder, Steng.** 20a.
- **Karlo, Skytstmekaniker, Sct. Hansstr.** 10.
- **Marius V., Stenhugger, Stettestr.** 5.
- Keller, Thorvald, Skræddersv., Provsteg.** 6.
- Kiefer, Johanne, Søster, Sct. Raphaels Hvilehjem,**  
L. Madsesg. 14. ☞855.
- Kieffer, Aug., Bogtrykker, Nørreg.** 13. ☞88.
- Kiel, Carl Chr., Dykker, Østerg.** 56.
- Kielberg, Carl J., Ing., udb.** 219a. ☞177.
- Kildegaard, Karen, Direktrice, Frk., Antoniestr.** 9.
- Kinberg, Niels Chr., fhv. Maskinarb., Paradisg.** 15.
- Kirketerp, Sofie, Enkefrue, Storeg.** 15c. ☞287.
- Kjeldsen, Harald H., Arbm., Skovgængen** 5—7.
- **Kjeld, Lokomotivfører, Kaaseg.** 2.
- **Alfred Kr., Rentier, Kastelvej** 3.
- **Anders F., Tandlæge, Storeg.** 23. ☞326.
- Kjeldstrøm, Johanne, Restauratrice, Frue, Café**  
Nørrebro, Kredsen 1. ☞26.
- **Carl, Kok, Kredsen** 2.
- Kjällberg, Karl G., fhv. Arbejdsform.,**  
Ny Østerg. 20.
- Kjeldbjerg, Gunnar, Arbm., Østerg.** 73.
- **Karen, Frk., Arb., Østerg.** 73.
- **Gotfred, Chauffør, Østerg.** 73.
- Kjellberg, Edvard, Chauffør, Østerg.** 19.
- **Carl, Købm., Sønderg.** 21. ☞108.
- **Viktor, Maskinm., Ny Østerg.** 34.
- **Edvind, Repr., Larseg.** 1.
- Kjæmpe, Hans O., Arbm., L. Mortensg.** 3.
- **Henry, Arbm., L. Tværstr.** 2c.
- **Laura, Enkefrue, Slippen** 6.
- **Petrea, Enkefrue, Østerg.** 67a.
- **Andr. J., Portør, Pingels Allé** 3.
- **Thorvald A., Sømænd, L. Tværstr.** 2c.
- Kæmpe, Else, Keramiker, Frk., Rendeg.** 1.
- Kjær, Anton, Assurandør, Grønneg.** 15.
- **Frede, Barbersv., Sct. Mortensg.** 58.
- **Kamma, Enkefrue, Lakseg.** 17.
- **Karl H., Møllelejer, Sdr. Allé** 38. ☞112.
- **Aage H., Repr., Sønderg.** 27b. ☞1122.
- Kjærholt, Ellen, Frk., Storeg.** 15d.
- Kjøbeck, Arne, Arbm., Sønderg.** 19.
- **Charles, Arbm., Korsg.** 2b.
- **Niels, Arbm., Nørrekaasg.** 8.
- **Johanne, Frue, Bækken** 7.
- **Henrik, Keramiker, Strandvejen** 53.
- **Jens K., Keramiker, Strandvejen** 53.
- **Julius, Rentier, Zahrtmannsvej** 2.
- Kjødt, Vilhelm, Redaktør, Storeg.** 33. ☞136.
- Kjøller, William, fhv. Avlsbr., Sct. Mortensg.** 38.
- **Janus E., fhv. Bagerm., Magstr.** 1.
- **Kristine K., Eksp., Frk., Lilleg.** 24.
- **Vera, Eksp., Frk., Ny Østerg.** 30.
- **Agnete, Enkefrue, Mølleg.** 10—12.
- **Ingrid, Enkefrue, Almeg.** 5.
- **Einar H., Fisker, Storeg.** 58.
- **Peder A., Fisker, Dbm., L. Søstr.** 9.
- **Hansine M., Frk., Smedeg.** 1.
- **Johanne, Frk., Fiskerbakke** 7.
- **Klaudine, Frk., Eging.** 12.
- **Anias, Gasværksarb., Lilleg.** 4.
- **Marie K., Husbest., Frk., Pilestr.** 19.
- **Georg, Keramiker, L. Søstr.** 9.
- **Josef, Kommunekass., Almeg.** 5.
- **Alfred, Købm., Borgerg.** 2. ☞560.
- **Aage A., Matros, Fru Krabbes Vej** 13.
- **Andr. P., fhv. Mejeribest., Byledsg.** 50c. ☞948.

- Kjoller**, Andr. P., Radiotekniker, Fiskerstr. 6.  
 — Ejnar, Repr., St. Torveg. 46.  
 — Eskild, Repr., Sct. Mortensg. 38.  
 — Henry, Skibsfører, Bækken 2. ☞443.  
 — Martin, Skomagerm, Ny Østerg. 30.  
 — Andr. P., Snedkersv., L. Madsesg. 113.  
 — Julius O., Snedkersv., Byledsg. 31.  
**Klausen**, Alfred, Arbm., Johnsonsvej 26.  
 — Jakob, Assurandør, Sygehusvej 8.  
 — Jenny A., Kolletrice, Enkefrue, Staaieg. 6.  
**Klemensen**, Andr. H., Rentier, Smedeg. 14.  
**Klein**, Frida, Afdelingssygeplejerske, udb. 269b.  
**Kleijst**, Kaj O., Stenhugger, Sdr. Allé 16.  
**Klinke**, Hermann, Restauratør, Søborgstr. 2a.  
 ☞1021.  
**Kløcker**, Andr. B., Købm., L. Torv 2. ☞191.  
 — Minna, Rentrice, Frue, Aakirkebyvej 6. ☞456.  
 — Jacob, Repr., Løjtn., Knudsvej 4.  
**Kneuttinger**, Esperance, Søster, Sct. Raphaels  
 Hvilehjem, L. Madsesg. 14. ☞855.  
**Knigge**, Harry A., Repr., Tværstr. 10. ☞896.  
**Knudsen**, Charles, Arbm., Lilleg. 4.  
 — Hans Chr., Arbm., Haslevej 7.  
 — Niels O., Arbm., Løkkeg. 6.  
 — Rasmus, Arbm., Løkkeg. 6.  
 — Anna, Direktrice, Frk., Sandg. 71.  
 — Karna, Enkefrue, Sandg. 71.  
 — Valborg, Enkefrue, Silkeg. 1.  
 — Gustav, Fisker, Storeg. 68.  
 — Anna K., Frk., Sønderg. 15.  
 — Ingeborg, Frk., Østervoldg. 24.  
 — Ejner, Insp., Nørreg. 1. ☞953.  
 — Emmy, Kontorist, Frk., Margrethevej 3.  
 — Karen M., Lærerinde, Frk., Haslevej 1d.  
 — Johs., Matros, Paradisg. 24.  
 — Osvald; Overass. v. Post og Telegrafvæsenet,  
 Svanekevej 33. ☞402.  
 — Kr., Overbetjent i Kriminalpolitiet, Fryden-  
 lundsvej 11. ☞839.  
 — Nanna, Rentrice, Frk., Sandg. 112.  
 — Jens P., Rentier, Zahrtmannsvej 2.  
 — Hans K., fhv. Skibsfører, Pilestr. 11.  
 — Kaj, Slagtersv., Byledsg. 34.  
 — Manna, Syerske, Frk., Kajstr. 12.  
 — Georg, Tandlæge, St. Torv 2. ☞825.  
 Sommerbolig ☞829.  
 — Andr. P., Tobakshdl., St. Torveg. 35. ☞282.  
 — Jens P., Tømrersv., Margrethevej 3.  
**Koch**, Villiam, Maskinpasser, L. Madsesg. 110.  
 — Thorvald, Overpostpakk., Silkeg. 11. ☞391.  
 — Niels Kresten, Styrmand, Kajstr. 9.  
**Kock**, Ludv., Eksp., Svanekevej 14.  
**Koefoed**, Chr., Billedskærer, Nørreg. 18.  
 — Hans M., Chauffør, Margrethevej 14.  
 — Ane K., Enkefrue, Pistolstr. 6. ☞262.  
 — Magda, Enkefrue, Sønderg. 16. ☞133.  
 — Johan, fhv. Gdr., Østervoldg. 44.  
 — Ove M., Handelsmand, Fiskerstr. 5.  
 — Petra, fhv. Lærerinde, Frk., Østervoldg. 13.  
 — Janus, Murerm., Aakirkebyvej 13. ☞635.  
 — Kaj, Murerarbm., L. Mortensg. 1.  
 — J. Bojesen, Overretssagf., Storeg. 67. ☞622.  
 — Else M., Oversygeplejerske, Frk., udb. 269b.  
 — Judith, Pensionatsejer, Frk., Torneg. 10a.  
 ☞203.  
 — Alfr. A., Rentier, Vimmelskafte 2.  
 — Astrid, Rentrice, Frk., Vesterg. 2.  
 — Ole A., Rentier, Munkhøj, L. Madsesg. 123.  
 ☞165.  
 — Arne Sonne, Sparekasseass., Sandg. 72.  
**Koefoed**, Ole E., Viceskoleinsp., Bagerpl. 2. ☞45.  
 — Chr. Albert, Vægter, Ny Østerg. 28.  
**Kofod**, Karl, Arbm., Fabriksvej 11.  
 — Aage, Bankass., St. Torv 7.  
 — J. Mynster, Cyklehdl., Bagerg. 13. ☞182.  
 — Dora, Eksp., Frk., St. Torveg. 5.  
 — Asta, Fotograf, Frue, St. Torveg. 5. ☞467.  
 — Ally M., Frue, Ny Østerg. 56.  
 — Petra K., Frk., Fabriksvej 2a.  
 — Svend A., Læge, Storeg. 29. ☞95.  
 — Ludv., Malerm., Sdr. Allé 6. ☞438.  
 — Jens Brandt, Maskinm., Grønneg. 4.  
 — Jens Aage, Matros, Almeg. 26.  
 — J., Sadelmagerm., Østerg. 4.  
 — Svend, Stenhugger, Fabriksvej 20.  
**Kofoed**, Svend E., Amtslæge, Lakseg. 9. ☞475.  
 — Karl K., Anlæggartner, Rolighedsg. 5.  
 — Alfred, Arbm., Byledsg. 13.  
 — Anker C., Arbm., Voldg. 6.  
 — Arne, Arbm., L. Tværstr. 2a.  
 — Arne D., Arbm., Nørreg. 12.  
 — Berndt, Arbm., Mølleg. 39.  
 — Ejner, Arbm., Paradisg. 26.  
 — Ejner V., Arbm., Voldg. 29.  
 — Gunnar, Arbm., Rolighedsg. 32.  
 — Hans O., Arbm., Vimmelskafte 18.  
 — Hans P., Arbm., Haslevej 1.  
 — Jens A., Arbm., Andr. Riis Vej 9.  
 — Johs. K., Arbm., Dampmølleg. 31.  
 — Peter, Arbm., Paradisg. 23.  
 — Peter Johs., Arbm., Klokkeg. 9.  
 — Svend Aage, Arbm., Lakseg. 21.  
 — Villiam, Arbm., udb. 241e.  
 — Laura M., Asylbest., Frk., Damg. 5.  
 — Kaj, Bagersv., Nørrekaasg. 6.  
 — Erling, Bankass., Byledsg. 82.  
 — Inger, Bankass., Frk., Sct. Mortensg. 23.  
 — Knud, Bankass., Storeg. 53.  
 — Janus, Barberm., Kirkeplads 1.  
 — Elna, Boghdl., Frk., L. Torv 14. ☞212.  
 — Karl Chr., Bygm., Lakseg. 8. ☞694.  
 — Gunnar, Cementstøber, L. Madsesg. 50. ☞181.  
 — Charles M., Chauffør, Stormg. 14.  
 — Herman Thorsen, Chauffør, Borgm. Nielsens  
 Vej 77.  
 — Lars J., Chauffør, Raadhusstr. 2.  
 — Edel, Eksp., Frk., Bakkestr. 3.  
 — Vera, Eksp., Frk., Johnsonsvej 4.  
 — Anna, Enkefrue, Mølleg. 52.  
 — Anna, Enkefrue, Margrethevej 23.  
 — Anna M., Enkefrue, Fabriksvej 2b.  
 — Ellen K., Enkefrue, L. Madsesg. 66.  
 — Elida, Enkefrue, Larseg. 23.  
 — Hilda E., Enkefrue, L. Madsesg. 117.  
 — Johanne, Enkefrue, Sønderg. 38.  
 — Karoline, Enkefrue, Storeg. 59.  
 — Kristine, Enkefrue, Johnsonsvej 4.  
 — Kristine, Enkefrue, Kirkestr. 1.  
 — Laurensia, Enkefrue, Nyg. 1.  
 — Noline K., Enkefrue, L. Madsesg. 50.  
 — Oliva M., Enkefrue, Rolighedsg. 31.  
 — Petra A., Enkefrue, Krystalg. 1—3.  
 — Petra H., Enkefrue, Langelinie 12.  
 — Thora, Enkefrue, Provsteg. 6.  
 — Thor H., Fisker, Fiskerstr. 11.  
 — Otto, Form., Haslevej 15.  
 — Vagn, Forv., Kastelsvej 7. ☞422.  
 — Kirsten, Fotograf, Frk., Vimmelskafte 14.  
 — Jenny, Frue, Dampmølleg. 16.  
 — Anne, Frk., Kalkbrænderivej 3.

**Kofoed**, Emmy E., Frk., Vesetsg. 16.  
 — Karen M., Frk., Nørreg. 18.  
 — Karoline A., Frk., Sdr. Allé 2.  
 — Klara M., Frk., Kirkestr. 21.  
 — Kristine K., Frk., Sønderg. 25.  
 — Margrethe, Frk., Vimmelskafte 24.  
 — Maria A., Frk., Vimmelskafte 6.  
 — Petra, Frk., Bækken 5.  
 — Petra K., Frk., Rolighedsg. 8.  
 — Anker, Fyrbøder, Torneg. 1.  
 — Carl C., Gartnermedhj., Søborgstr. 6.  
 — Jens M., Grønthdl., Silkeg. 10. ☞1083.  
 — Judith, Husass., Frk., L. Madsesg. 14.  
 — Sofie, Husass., Frk., Steng. 2.  
 — Johanne L., Husbest., Frk., Aakirkebyvej 1.  
 — Anna C., Kalkværksejer, Enkefrue,  
   Dampmølle. 34. ☞150.  
 — Agnes, Kass., Frk., St. Torveg. 36A. ☞15.  
 — Ernst, Keramikerv., Borgm. Nielsens Vej 117.  
 — Alexia, Kontorfuldm., Frk., Nørreg. 12.  
 — Carl Chr., Kontorass., L. Søstr. 3.  
 — Henry D., Kontorass., Nørreg. 12.  
 — Johs., Kontorass., Haslevej 42.  
 — Sigfred, fhv. Kusk, Byledsg. 13.  
 — Aage, Købm., Nellikeg. 2. ☞146.  
 — Knud, Købm., Byledsg. 7b. ☞199.  
 — Math., Købm., Haslevej 1e.  
 — Hjalmar, Landinsp., St. Torveg. 53. ☞2.  
 — Sandrine, fhv. Lærerinde, Frk., Søborgstr. 4.  
 — Valborg K., fhv. Lærerinde, Frk., Østerg. 2.  
   ☞818.  
 — Jens P., Malerm., Østerg. 17.  
 — Peter J., Malerm., Staaleg. 13. ☞77.  
 — Adolf, Malersv., Steng. 44.  
 — Arne B., Malersv., Ny Østerg. 35.  
 — Axel H., Malersv., Paradisg. 23.  
 — Paul A., Malersv., Fru Krabbes Vej 11.  
 — Th. Kr., Malersv., L. Madsesg. 7a.  
 — Ejner, Maskinarb., Fabriksvej 23.  
 — Tius Johs., Mejerist, Storeg. 53.  
 — Henry, Mekaniker, Paradisg. 27.  
 — Jens C., Mekaniker, Dampmølle. 8.  
 — Sofie, Modehdl., Frk., Nyg. 1.  
 — Ludvig P., Modelsnedker, Vesetsg. 16.  
 — Karl J., Motorpasser, Vimmelskafte 29.  
 — Johs. K., Murerarb., Løkkeg. 28.  
 — Karl K., Murer., Almeg. 1.  
 — Herman J., Pakhusarb., Sct. Mortensg. 64.  
 — Otto V., Pakhusarb., Soldaterstr. 9.  
 — Edith, Pensionatsejer, Frk., Vesetsg. 16.  
 — Knud, Postb., Østerg. 83.  
 — Ludv., fhv. Postpakk., Vimmelskafte 16.  
 — Carl Ove, Postpakk., Kastanievej 3.  
 — Viktor A., Postpakk., Rolighedsg. 25.  
 — Andr., Rentier, Rolighedsg. 8.  
 — Chr. O., Rentier, Snørreg. 1.  
 — Hans C., Rentier, udb. 325p.  
 — Hans J., Rentier, Margrethevej 20.  
 — Hans P., Rentier, Vesterg. 2.  
 — J. Frimann, Rentier, St. Torveg. 6.  
 — Jens Chr., Rentier, Johnsons Tværvæg 22.  
 — Karl, Rentier, Myreg. 5.  
 — Nanna, Rentrice, Enkefrue, Zahrtmannsvej 2.  
 — Olaf, Rentier, Søborgstr. 4.  
 — Thorvald, Rentier, Østervoldg. 10.  
 — Harald, Repr., Snellemark 7.  
 — Hans, Sagfører, Østerg. 22. ☞94.  
 — Oluf Chr., fhv. Skibsfører, Stormg. 16.  
 — Peter, Skibsfører, Borgerg. 4.  
 — Viktor, Skibsfører, Haslevej 47b. ☞1064.

**Kofoed**, Karl A., Skibstømmer, Nybo, Strandv. 19.  
 — Hans P., Skræddersv., Almeg. 27.  
 — Hans P., Slagteriarb., Vimmelskafte 22.  
 — Ove, Slagteriarb., Lilleg. 19.  
 — Aage, Slagterm., Ny Østerg. 64. ☞611.  
 — Gunnar, Slagtersv., Margrethevej 22.  
 — Svend E., Slagtersv., Voldg. 39.  
 — August H., Snedker, Bagerpladsen 7.  
 — Hans Chr., fhv. Snedkerm., Lakseg. 8. ☞694.  
 — Aksel, Snedkersv., Kastanievej 3.  
 — Carl Anker, Snedkersv., Nørrekaasg. 8.  
 — Chr. A., Snedkersv., Thorkildsvej 2.  
 — Herman A., Snedkersv., Lindevej 13.  
 — Hans P., Stationsforstander, Østerg. 7a. ☞241.  
 — Ludv., Stenarb., Vimmelskafte 14.  
 — Carl E., fhv. Stenhugger, Bækken 7.  
 — Vald., Stenhugger, L. Madsesg. 60.  
 — Herman V., Stensliber, Andr. Riis Vej 11.  
 — Marie, Frk., Strygerske, Voldg. 6.  
 — Hans A., Støberiarb., Aakirkebyvej 25.  
 — Hans K., fhv. Støberiarb., Storeg. 43.  
 — Marie, Syerske, Frk., Lilleg. 20.  
 — Johs. A., Sømmand, Pilestr. 3.  
 — Ludvig, Tapetserm., Raadhusstr. 2.  
 — Ahlman, Trælsthdl., Østerg. 77. ☞480.  
 — Jens A., Træskomagerm., Slagterg. 21. ☞248.  
 — Knud, Typograf, Byledsg. 27b.  
 — Hans Chr., Urmager, Sønderg. 15.  
 — N. C., fhv. Viktualiehdl., Nyg. 5.  
 — Peter, fhv. Viktualiehdl., Nørreg. 12.  
 — Karl, Vognm., Bakkestr. 1.  
 — Vilh. A., Vognm., L. Madsesg. 40. ☞849.  
**Kolling**, Svend, Døghdl., St. Torveg. 8. ☞424.  
 — Estrid, Guldsmed, Enkefrue, Fiskerbakke 5.  
   ☞11.  
 — Ida, Guldsmed, Enkefrue, Staaleg. 1. ☞27.  
**Koring**, Emil, Malersv., Ny Østerg. 21.  
 — Anna, Bogh., Frk., Storeg. 96.  
**Kragelund**, William, Bogh., Byledsg. 20. ☞1103.  
**Kragh**, Thea O., Enkefrue, Knudsvej 3.  
 — Svend Aage, Murersv., Bredstr. 2.  
**Krahl**, Gerthea M., Frue, Dr. Kabells Vej 14.  
**Krak**, Jensine, Enkefrue, Byledsg. 6.  
**Kreutzberg**, Aksel J., Arrestforv., Landemærket 29.  
   ☞75.  
 — Jens K., Malerm., Halmstr. 1.  
**Krieger**, Else, Kontorass., Frue, Svanekevej 19.  
   ☞492.  
**Kristensen**, Rudolf, Blikkenslagerm., Mølleg. 22.  
   ☞227.  
 — Bengta, Enkefrue, L. Madsesg. 83.  
 — Kristjan, Maskinm., Voldg. 23.  
 — Kaj, Maalerrep., Villa Ro, Svanekevej 3.  
 — Niels, Skibsfører, Bækken 12. ☞927.  
 — Jens A., Snedkersv., Pistolstr. 1.  
 — Tage, Typograf, Pistolstr. 1.  
 — Andr. A., Tømrersv., Pistolstr. 1.  
**Kristiansen**, Aage, Arbm., Haslevej 1.  
 — Else, Eksp., Frk., Voldg. 1.  
 — Georg, Fabrikant, Østerg. 85.  
 — Carl, Stenhugger, udb. 107f.  
 — Jens, Stenhugger, Almeg. 26.  
**Kristoffersen**, Niels P., Arbm., Østerg. 45.  
 — Niels, Stenhugger, Østervoldg. 19.  
 — Else, Syerske, Frk., Stumpeg. 2.  
 — Henry, Tømrersv., Rolighedsg. 14b.  
**Krogh**, Ane J., Enkefrue, Margrethevej 18.  
**Kruckenber**, Carl O., Lektor, Skovly, Sdr. Allé 63.  
   ☞925.  
**Kruse**, Zenia, Enkefrue, L. Mortensg. 1b.

- Kruse, Frederik W., Lagereksp., Borgm. Nielsens Vej 89.
- Krusell, Alma, Enkefrue, Grønneg. 18.  
— Johan H., Repr., Storeg. 83b. ☞1062.
- Kuhre, Oluf A., Arbm., Kandeg. 6.  
— Arne, Barbersv., St. Torveg. 19.  
— Anna, Damefrisørinde, Frue, St. Torveg. 19. ☞447.  
— Jens P., Drejerm., St. Torveg. 19. ☞447.  
— Agnethe, Enkefrue, Thorkildsvej 24.  
— Emmy, Enkefrue, Bagerplads 5. ☞565.  
— Viggo, Maskinarb., Lindevej 15.  
— Christine, Rentrice, Frk., Rolighedsg. 35. ☞1039.  
— Nikolai, Repr., Ulriksdal, Svanekevej 31.  
— Jens P., Skræddersv., Mølleg. 13.
- Kure, Andr. K., Arbm., Johnsonsvej 16.  
— Knud, Arbm., Kapelvej 65.  
— Aage, Bagersv., Nelliweg. 7.  
— Karl, Chauffør, Fabriksvej 30.  
— Andrea, Enkefrue, Nelliweg. 7.  
— Lovise, Enkefrue, Sigurdsg. 27.  
— Johs., Fiskehdl., Haslevej 5. ☞310.  
— Hedvig M., Frk., Violstr. 7.  
— Valborg, Frk., St. Torveg. 79. ☞381.  
— Grethe, Kontorist, Frk., Haslevej 5.  
— Børge, Medhj., Ulriksdal, Svanekevej 31.  
— Gunnar, Sadelmager, Voldg. 18. ☞1136.  
— Otto, Skomagerm., Østervoldg. 4.  
— Andr. J., Snedkerm., R. af Db., Østerg. 24. ☞258.  
— Knud, Snedkerm., Bagerg. 5b.  
— Hans G., Typograf, Voldg. 3.  
— Robert, Tømrer, Bredg. 8. ☞332.  
— Ester, Væverske, Sct. Mortensg. 43.
- Kyhn, John, Bagersv., Strandstr. 1.  
— Estrid M., Best., Frk., Sønderg. 42. ☞228.  
— Ebba, Handelsgartner, Enkefrue, Byledsg. 62. ☞911.  
— Chr., Handelsgartner, Torveg. 4. ☞448.  
— Thora A., Hdl., Frk., St. Torveg. 101. ☞515.  
— Henrik, Repr., Strandstr. 1. ☞278.  
— Petra N., Telefonistinde, Frk., Borgerg. 26.
- Kürstein, Egon, Typograf, Home, Haslevej 56. ☞751.
- Kyst, Ellen, Boghdl.medhj., Østerg. 16.  
— Ejner, Pastor, Østerg. 16. ☞530.
- Køster, Engeline, Enkefrue, Rolighedsg. 34.
- LAMBREKT, Karoline M., Enkefrue, Rolighedsg. 30.
- Langberg, Bodil, cand. pharm., Frk., Strandvejen 13.  
— Anders, fhv. Stationsforst., Strandvejen 13. ☞1156.
- Larsen, Niels W., Amtsforvalter, Raadhusstr. 1. ☞260.  
— Alfr. Chr., Arbm., Kalkbrænderivej 4.  
— Ancher, Arbm., udb. 2771.  
— Anders A., Arbm., L. Madsesg. 43.  
— Arne, Arbm., Johnsonsvej 6.  
— Anton A., Arbm., Kirkestr. 24.  
— Anton L., Arbm., Rolighedsg. 32. ☞672.  
— Carl A., Arbm., Byledsg. 45.  
— Carl M., Arbm., Larseg. 17.  
— Edgar, Arbm., udb. 239.  
— Ejnar, Arbm., Mølleg. 43.  
— Ejnar, Arbm., udb. 247c.  
— Elisabeth, Arb., Langelinie 2.  
— Erik, Arbm., Kajstr. 16.
- Larsen, Erik, Arbm., udb. 31.  
— Hans E., Arbm., Tværstr. 8.  
— Hans K., Arbm., Stettesstr. 3.  
— Hans Peter, Arbm., Larseg. 12.  
— Jens A., Arbm., Langelinie 2.  
— Johan, Arbm., Skarpeg. 24.  
— John Algot, Arbm., Landemærket 15.  
— John P., Arbm., Thorkildsvej 8.  
— Julius K., Arbm., Halmstr. 7.  
— Karl, Arbm., Torneg. 1.  
— Knud, Arbm., Kajstr. 16.  
— Knud, Arbm., Fabriksvej 10.  
— Louis P., Arbm., Soldaterstr. 2.  
— Niels Chr., Arbm., Johnsonsvej 12.  
— Orla, Arbm., Kajstr. 16.  
— Oscar, Arbm., Østerg. 14.  
— Otto A., Arbm., Paradisg. 28.  
— Ove, Arbm., L. Tværstr. 2c.  
— Rasmus A., Arbm., Mølleg. 19.  
— Svend Aage, Arbm., Mølleg. 26.  
— Svend Aage, Arbm., Kastanievej 7.  
— Thor A., Arbm., Olsg. 8.  
— Thorvald, Arbm., Almeg. 7.  
— Villy A., Arbm., Sigurdsg. 23.  
— Karl K., fhv. Avlsbr., Fabriksvej 2a.  
— Chr. I., Bagersv., L. Madsesg. 52.  
— Kristian Bro, Best., Sdr. Allé 13.  
— Johanne, Best., Frk., Lakseg. 7.  
— Knud H., Bogh., Svanekevej 28.  
— Magny, Bogh., Frk., Kalkbrænderivej 10.  
— Andr., Bødkersv., Strandvejen 15.  
— Herman K., Cementstøber, Johnsonsvej 6.  
— Jens P., Cementstøber, Haslevej 35. ☞347.  
— Ludv. K., fhv. Cementstøber, udb. 195c. ☞580x  
— Conrad C., Chauffør, Kajstr. 36.  
— Emil O., Chauffør, Eginsg. 20.  
— Hans A., Chauffør, Lindevej 11.  
— Odd, Chauffør, Johnsonsvej 12.  
— Edith M., Defektrice, Frk., Skarpeg. 16.  
— Georg, Disponent, Strandvejen 3.  
— Ellen, Eksp., Frk., Pingels Allé 13.  
— Gunhild, Eksp., Frk., L. Madsesg. 48.  
— Gunnar H., Eksp., Sydbo, Sdr. Allé 47.  
— Valborg, Eksp., Frk., Haslevej 39.  
— Kaj Petersen, Elektriker, Kirkestr. 30.  
— Anna O., Enkefrue, Kajstr. 16.  
— Anna A., Enkefrue, Sct. Pedersg. 8.  
— Antonie S., Enkefrue, Haslevej 27. ☞1087.  
— Augusta, Enkefrue, Byledsg. 14.  
— Ellen, Enkefrue, Rolighedsg. 7.  
— Elna, Enkefrue, St. Torv 8.  
— Emma, Enkefrue, Voldg. 65.  
— Hedvig M., Enkefrue, Skarpeg. 16.  
— Jakobine, Enkefrue, Haslevej 25.  
— Johanne, Enkefrue, Løkkeg. 10.  
— Jørgine F., Enkefrue, Østerg. 25.  
— Karoline, Enkefrue, Kapelvej 55.  
— Kristine, Enkefrue, Haslevej 14a.  
— Laura, Enkefrue, Bækken 18.  
— Petra, Enkefrue, Bækken 1.  
— Petrea K., Enkefrue, Haslevej 39.  
— Karl Ejner, Fabrikarb., Rolighedsg. 9.  
— Louis E., Fabrikarb., Sct. Mortensg. 70.  
— Christen, Fiskeskipper, Fabriksvej 17.  
— Gunnar, Forretningsfører, Staalæg. 7.  
— Elly, Fotograf, Frk., St. Torv 8. ☞1139.  
— Jacob, Frisørm., St. Torveg. 15. ☞835.  
— Alma M., Frue, Kapelvej 15.  
— Eva, Frue, Mølleg. 86b.  
— Grethe A., Frue, Nørreg. 8a.



- Larsen, Caroline**, Ny Østerg. 7.  
 — Gerda, Frk., Sct. Mortensg. 70.  
 — Jenny, Frk., Haslevej 39.  
 — Magda, Frk., Sønderg. 17.  
 — Mathilda, Frk., Sdr. Allé 2.  
 — Petrea, Frk., Vimmelskafte 8.  
 — Holger P., Gartner, Sdr. Allé 11. ☞308.  
 — Poul G., Gartner, Sdr. Allé 11. ☞308.  
 — Sigurd, Gartner, Bækken 1.  
 — Svend E., Gartner, Søborgstr. 6. ☞90.  
 — William, Gartner, Bækken 1.  
 — Hans P., Handelsgartner, Sdr. Allé 11. ☞308.  
 — Frits Anker, Handelsm., Almeg. 22.  
 — Hans P., Handelsm., Nørreg. 39.  
 — Aksel, Havnearb., Bækken 1.  
 — Aug., Havnearb., L. Tværstr. 3.  
 — Chr., E., Havnearb., Kastanievej 7.  
 — E. Kristian, Havnearb., Almeg. 38.  
 — Ricard A., Havnearb., Haslevej 1.  
 — Vald., Havnearb., Bækken 1.  
 — Jens Chr., fhv. Havnefoged, Kapelvej 61.  
 ☞863.  
 — Hedvig, Husbest., Frk., Kalbrænderivej 10.  
 — Peter, Installatør, Grønneg. 6. ☞348.  
 — Hans P., Kapelmester, Svanekevej 38. ☞1057.  
 — Carl Peter, Karetmager, Stumpeg. 1. ☞505.  
 — Ludv. K., fhv. Karetmager, Stumpeg. 1. ☞505.  
 — Charley, Keramiker, Kalkbrænderivej 10.  
 — Chr., Keramiker, Sandgade 13.  
 — Ahlmann, Kok, Almeg. 1.  
 — Henning, Kommis, Kapelvej 59.  
 — Kaj, Kommuneass., Knudsvej 4.  
 — Alfa, Kotorass., Frk., Sandgade 51.  
 — Carl Johan, Kontorass., Kapelvej 51.  
 — Inger, Kontorass., Frk., Haslevej 25.  
 — Johan Kofoed, Kontorass., Borgmester Nielsens Vej 116.  
 — Agnes, Kontorass., Frk., Sdr. Allé 11.  
 — Sylvia, Kontorist, Frk., Kapelvej 61.  
 — Kaj, Købm., Svanekevej 35. ☞369.  
 — Laurits, fhv. Købm., Østerg. 58.  
 — Lorentz, fhv. Købm., Lindevej 6.  
 — Jens J., Lagerist, Nørreg. 19.  
 — Arne, Lektor, Roseng. 23. ☞586.  
 — Peder A., fhv. Lektor, Sdr. Allé 25. ☞215.  
 — Aage Chr., Lærer, Godthaabsvej 8.  
 — J. Ellegaard, Maalerkontrollør, St. Torveg. 99b.  
 — Julius K., Malersv., St. Torveg. 93.  
 — Juul A., Malersv., Haslevej 7.  
 — Charles O., Maskinm., Sdr. Allé 36.  
 — Arne, Maskinarb., Almeg. 7.  
 — Bernt, Maskinarb., Mølleg. 47.  
 — Helge, Maskinarb., Almeg. 24.  
 — Viggo C., Maskinarb., Storeg. 21.  
 — Ella, Medhjælper, Frk., Johnsonsvej 6.  
 — Erik Møller, Mekaniker, Byledsg. 76.  
 — Thorgny, Montør, Lindevej 1.  
 — Lars P., Motorvognsfører, Storeg. 3.  
 — Ove, Murerarb., Fabriksvej 26.  
 — Poul A., Møllersv., Sdr. Villavej 1.  
 — Magnus A., Pakhusarb., Kajstr. 26.  
 — Markus A., Pakhusarb., Sigurdsg. 23.  
 — Anders Chr., Pensionist, Kalbrænderivej 10.  
 — Boline C., Pensionist, Frk., Kirkeplads 14.  
 — Esper A., Pensionist, Kapelvej 59. ☞924.  
 — Karl Fr., Pensionist, Kaaseg. 1.  
 — Oskar, Portør, Almeg. 18.  
 — Edmund J., Renovatør, Sønderg. 21.  
 — Antonette, Rentrice, Enkefrue, Zahrtmannsv. 2.  
 — Frits M., Rentier, Østerg. 10.  
**Larsen, Johan**, Rentier, Haslevej 20.  
 — Peter A., Rentier, Sdr. Allé 19.  
 — Poul L., Rentier, Dampmølleg. 11.  
 — Aage F., Reservepolitibetjent, Haslevej 14.  
 — Emil, Sagf., cand. jur., Storeg. 38. ☞156.  
 — Carl A., Skibsfører, Kapelvej 51. ☞977.  
 — Hans M., Skrædderm., Nørreg. 8a. ☞750.  
 — Jens K., Slagterm., L. Madsseg. 48. ☞720.  
 — Andreas, fhv. Slagteriarb., Mølleg. 82.  
 — Emil Th., Smedem., Staaleg. 8. ☞376.  
 — Karl Johs., Smedem., Kirkestr. 17.  
 — Erik C., Smed, Stumpeg. 1.  
 — Johs., Snedkersv., Pingels Allé 13.  
 — Martin, pens. Stationsm., Magstr. 2a.  
 — Karl Stenhugger, Dampmølleg. 2.  
 — Leo, Stenhugger, Byledsg. 45.  
 — Albert J., Stensliber, Voldg. 61.  
 — Edmund, Stensliber, Byledsg. 45.  
 — Ane, Syerske, Frk., L. Madsseg. 5.  
 — Gurli, Syerske, Frk., L. Madsseg. 48.  
 — Johs., Sømand, Kapelvej 13.  
 — Ernst D., Teglværksarb., Vimmelskafte 14.  
 — Børge, Tjener, Sandg. 91.  
 — Henning, Typograf, Byledsg. 45.  
 — Svend Aa., Typograf, Silkeg. 8.  
 — Janus M., Tømrer, Borgmester Nielsens Vej 85.  
 — Holger, Tømrersv., Østerg. 19. ☞581.  
 — Paul, Tømrersv., Mare Kofoeds Vej 1.  
 — Helle, Økonoma, Frk., Amtssygeh., udb. 269b.  
**Larsson, Ingrid**, Enkefrue, Byledsg. 30.  
 — Per, Rentier, Haslevej 17.  
**Lassen, Gudrun**, Arb., Frk., Østervoldg. 34.  
 — Svend, Arbm., Roseng. 6.  
 — A., Avlsbr., Lykkens Prøve, udb. 330. ☞333u.  
 — Esther, Direktrice, Frk., St. Torveg. 10.  
 — Elna, Enkefrue, Voldg. 31.  
 — Gudmund, Former, Ny Østerg. 52.  
 — Karl Ove, Murersv., Ny Østerg. 52.  
 — Robert R., Natvægter, L. Søstr. 7.  
 — Charly, Pølsemerger, Thorkildsv. 14.  
 — Hjarne, Slagtersv., Landemarket 6.  
**Lasson, Lars**, fhv. Støberiarb., Aakirkebyvej 15.  
**Lau, Hans M.**, fhv. Arbm., Violstr. 11.  
 — Aagot Rasch, Bogh., Frk., Dr. Kabells Vej 4.  
 — Mathilde, Cigarhdl., Frue, Torneg. 2. ☞706.  
 — Ellen, Enkefrue, Sdr. Allé 29.  
 — Peter J., Malerm., Dr. Kabells Vej 4. ☞221.  
 — Orla Rasch, Købm., Sdr. Allé 49. ☞221.  
 — Hans H., Malersv., Torneg. 2.  
 — H. P. Møller, Murer., Østervoldg. 16. ☞174.  
 — Poul, fhv. Murer., Pingels Allé 5.  
 — Ejner V., Overass., Sønderg. 43.  
 — Carl M., Raadhustjener, Sct. Mortensg. 1b.  
 ☞834.  
 — Karen M., Rentrice, Enkefrue, Zahrtmannsv. 2.  
 — Ole A., Smedsv., Ny Østerg. 29.  
 — Kr., Snedkerm., Bækken 32.  
**Lauritsen, Vald.**, Havneleder, Sandg. 9 St. ☞1012.  
**Lauridsen, Frederik**, Maskinm., Kastelsvej 8.  
**Lausen, Johanne**, Pensionist, Frk., Byledsg. 78.  
**Leidicher, Georg H.**, Arbm., Sletten 14.  
**Lenz, Reinholdt**, Karetmager, Byledsgade 8.  
**Lind, Ellen**, Afdelingssygeplejerske, udb. 269b.  
 — Edvard J., Arbm., Slagterg. 11.  
 — Ejner, Arbm., Mølleg. 2.  
 — Emil J., Arbm., Fru Krabbes Vej 6.  
 — Karl K., Arbm., udb. 239.  
 — Karl K., Arbm., Steng. 29.  
 — Poul, Arbm., udb. 256.  
 — Vilh. F., Best., Sandg. 51. ☞958.

Lind, Frits, Bygm., Byledsg. 5. ☞513.  
 — Elvira, Distriktsjordemoder, Frue, Sct. Mortensg. 1b. ☞731.  
 — Andrea, Enkefrue, Løkkeg. 32.  
 — Hansine, Enkefrue, Pistolstr. 17.  
 — Selma, Enkefrue, Kandeg. 1.  
 — Janusine, Husbest., Frk., Silkeg. 11.  
 — Theodor, Lektor, St. Torveg. 88. ☞290.  
 — Hans Kr., Pakhusarb., Steng. 29.  
 — Kaj H., Politibetjent, Lakseg. 13. ☞1127.  
 — Chr., Skibsbygm., Sønderg. 45. ☞537.  
 — Ole H., Skibstømmer, Aakirkebyvej 27.  
 — Knud A., Snedkersv., Steng. 29.  
 — Svend Aa., Snedkersv., Storeg. 95c.  
 — Maren E., fhv. Syerske, Frk., Klingeg. 8.  
**Lindberg, Henry, Chauffør,**  
 Borgmester Nielsens Vej 112.  
 — Osvald, Elektriker, Fru Krabbes Vej 12.  
 — Villy, Elektriker, Haslevej 54a.  
 — Ulla, Frk., Keramiker, St. Torveg. 37.  
 — F. A., Skrædderm., St. Torveg. 40.  
 — Viggo, Skrædderm., St. Torveg. 26. ☞266.  
 — Axel, Urmager, St. Torveg. 37. ☞770.  
**Lindgren, Edvard, Tøgfører, Vesterg. 5.**  
**Lindhardt, Johanne, Frue, Storeg. 26.**  
**Lindholm, Orla, Arbm., Bredg. 1.**  
**Lindquist, Per, Telefonmekaniker, Margrethevej 24.**  
**Lindstrøm, Valter, Bud, Smedeg. 8.**  
 — Vald., Bygm. og Brandinsp., Pingels Allé 23. ☞389.  
 — Ejnar, Bødkerm., Smedeg. 10a.  
 — Frida, Enkefrue, Dr. Kabells Vej 2.  
 — Thora, Fruc, Ny Østerg. 16.  
 — C. F., Fyrbøder, Sct. Mortensg. 72.  
 — Olaf, Konstruktør, Pingels Allé 23.  
**Lintrup, Johs., Arbm., Johnsonsvej 20.**  
**Lohmann, Henriette, Enkefrue, Krystalg. 7.**  
 — Hans C., Kontorass., Kapt., L. Madsesg. 62. ☞980.  
**Lorentzen, Marie, Detailhdl., Frk., Borgerg. 15.**  
 ☞862.  
 — Emilie, Frk., Borgerg. 15.  
 — Bertha, Frk., Borgerg. 15.  
 — Poul, Inkassator, Fiskerstr. 10.  
 — Ella, Malerske, Frk., Borgerg. 15.  
 — Laura, Strygerske, Frk., Borgerg. 15.  
 — Ove V., Typograf, Dr. Kabells Vej 23.  
**Lou, Jenny, Enkefrue, Lindevej 42.**  
 — Hans M., Borgmester Nielsens Vej 42.  
**Ludvigsen, Bodil, Enkefrue, Pistolstr. 17.**  
**Lund, Ebbe, Amtsfuldmægtig, Sandg. 5 St.**  
 — Arne V., Arbm., St. Torveg. 78.  
 — Carlo, Arbm., Bækken 36.  
 — Knud V., Arbm., Almeg. 9.  
 — Alfred J., Assurandør, Storeg. 95a. ☞396.  
 — Axel Vibe, Banearb., Borgm. Nielsens Vej 36.  
 — Andr. P., fhv. Bankbogh., Kirkeplads 9.  
 — Carl Chr., Bankbogh., Sdr. Villavej 4. ☞283.  
 — Thorkil, Direktør, Sagf., cand. jur., Antoniestr. 2. ☞850.  
 — Anna, Enkefrue, Vimmelskafte 24.  
 — Anna M., Enkefrue, Østerg. 75.  
 — Alexandra, Enkefrue, Sønderg. 40.  
 — Ellen K., Enkefrue, Sct. Pedersg. 7.  
 — Johanne, Enkefrue, Østerg. 13b.  
 — Karen, Enkefrue, St. Torv 7. ☞1078.  
 — Karen, Enkefrue, Slagterg. 15.  
 — Karoline, Enkefrue, Østerg. 43.  
 — Kathrine, Enkefrue, Bredg. 2. ☞1110.  
 — Magda, Eksp., Frk., Slagterg. 15.

**Lund, Poulina, Enkefrue, Larseg. 21.**  
 — Ellen, Fodspecialist, Enkefrue, Løkkeg. 14. ☞922.  
 — Anna M., Frk., Kirkeplads 9.  
 — Ingeborg, Frk., Bredg. 2.  
 — Petra, Kontorass., Frk., Østerg. 43.  
 — Kaj, Kontorelev, St. Torveg. 72.  
 — Else, Kontorist, Frk., Østerg. 43.  
 — Emil, Købm., St. Torveg. 72. ☞482.  
 — Jakob, Købm., Staaleg. 2. ☞176.  
 — Th., Maler, udb. 307.  
 — Henry V., Malersv., Slagterg. 11.  
 — Olaf, Maskinarb., St. Torveg. 78.  
 — Peter M., Maskinarb., St. Torveg. 78.  
 — Martin, Maskinpasser, Steng. 39.  
 — Vald. G., Ovnsætter, Sct. Mortensg. 1b. ☞731.  
 — Nicolaj P., Pakhusarb., Kirkeplads 11a.  
 — Petra, Pensionist, Frk., St. Torv 5.  
 — Hans, Rentier, Sdr. Allé 3.  
 — Hermann, Rentier, Sdr. Allé 3.  
 — Magnus, Rentier, Vesterg. 2.  
 — Thomas P., Rentier, Granly, Sdr. Allé 71. ☞538.  
 — Karl O., Repr., Sdr. Allé 3.  
 — Hedvig, Servitrice, Frk., Roseng. 1.  
 — Herm. C., Skotøjshdl., St. Torveg. 61. ☞745.  
 — Johs., Snedkerm., Østerg. 43. ☞644.  
 — Laur. P., Snedkersv., Rolighedsg. 30.  
 — Sofie, fhv. Tandlæge, Frk., Kirkeplads 9.  
 — Niels P., Tjener, Strandvejen 11.  
 — Ejner K., Toldbetjent, Storeg. 78.  
 — Martin, Tromlefører, Marie Koføeds Vej 1.  
 — Harry A., Typograf, St. Torveg. 47.  
 — Henry M., Typograf, Kirkestr. 15.  
 — Mathias, Tømrersv., Svanekevej 47.  
**Lundberg, Ole, Rentier, Smedeg. 19.**  
**Lundgren, Aksel, Arbm., St. Torveg. 63.**  
 — Hans A., Arbm., Murerg. 4.  
 — Kaj H., Arbm., Kredsen 4. ☞527.  
 — L., Damefrisørinde, Frue, Kredsen 4. ☞527.  
 — Laura, Enkefrue, Lilleg. 18.  
 — Marie, Frk., Østerg. 23.  
 — Karla, Frue, Damg. 1.  
 — Jens O. A., fhv. Renovatør, Sletten 5.  
 — Holger, Smedesv., Bredg. 4.  
 — Thorvald, Stenhugger, Margrethevej 19.  
 — Alfred S., fhv. Vognm., Almeg. 15.  
**Lundsgaard, Ove, Sparekassefuldmægtig, Svanekevej 16.**  
**Lundstrøm, Gerhard, Dykker, Eging. 1.**  
 — Oscar, Tømrerm., Kirkeplads 7. ☞648.  
**Lundt, Helge, Arbm., Eging. 15.**  
 — Holger, Arbm., Bakkestr. 2.  
 — Anine C., Enkefrue, Kirkeplads 1.  
 — Emma, Enkefrue, Rolighedsg. 14a.  
 — Laura J., Enkefrue, Ruden 4.  
 — Harald, Malersv., Marie Koføeds Vej 1.  
 — Olaf, Murersv., Kirkeplads 3.  
 — Poul R., Operatør, Kapelvej 21.  
 — Carl J., Pianostemmer, Ny Østerg. 6. ☞824.  
 — Svend Aage, Sadelmagersv., Kirkeplads 3.  
**Lyngby, Knud E., Disponent, Kalkbrænderivej 2.**  
 — Aage, Fisker, Sandg. 71.  
 — Poul, Kommiss., St. Torveg. 60.  
 — Hans P., Købm., Byledsg. 50b. ☞373.  
 — O. Emil, Købm., St. Torveg. 60. ☞373.  
**Lyngby, Johs., Hotelejer, Dams Hotel, Krystalg. 9—11. ☞157.**  
**Lyngbye-Petersen, Aksel, Farvehdl., St. Torv 4. ☞827.**  
 — Anna, Frk., St. Torv 2. ☞998.

Lynø, Rosa, Kontorist, Frk., Kirkestr. 27.  
 Lyster, Inger M., Dameskrædderinde, Frk.,  
 Rolighedsg. 10.  
 — Chr., Garverm., Haslevej 2. ☞489.  
 — Ida, Kunsthaandværker, Frk., Haslevej 2.  
 — Hans M., fhv. Motorpasser, Rolighedsg. 10.  
 — Jens M., Rentier, Dampmølleg. 25.  
 — Ejner, Stenhugger, Haslevej 1.  
 Lærkesen, Tage, Urmager, Bækken 4. ☞929.  
 Læsaa, Anker, Maskinm., Absalonsg. 3.  
 Løfmark, Egon, Arbm., Dbo, udb. 241.  
 — Oskar E., Tømrersv., Fru Krabbes Vej 11.  
 Løvgren, Martin, Hdml., Sct. Mortensg. 38.  
 — Ejnar, Sparekassekass., Sdr. Allé 42.

**MAAK**, Frits G. Carlsen, Best., Svanekevej 1a.  
 — Ernst Carlsen, Chauffør, Egingsg. 6.  
 — Vilh., Carlsen, fhv. Skrædderm., L. Madsesg. 97.

**Maansson**, Ola, Arbm., Byledsg. 11.  
 — Anders, fhv. Stenhugger, Byledsg. 17.

**Månsson**, Niels, fhv. Arbm., Bredg. 9.  
 — Albert, Stenhugger, Sct. Mortensg. 45.

**Madsen**, Hans A., Arbm., Knudsvej 2.  
 — Herman, Arbm., udb. 3181.  
 — Karl E., Arbm., Stormg. 19.  
 — Karl J., Arbm., Rolighedsg. 27.  
 — Ludvig, Arbm., Ny Østerg. 23.  
 — Hans P., Bagerm., Lakseg. 23. ☞406.  
 — Chr. I., fhv. Barberm., Haslevej 43.  
 — Johs., Chauffør, Absalonsg. 21.  
 — Harald, Dir., Konsul, Haslevej 41. ☞566.  
 — Helga, Enkefrue, L. Torv 9. ☞665.  
 — Laura, Blomsterhdl., Enkefrue, Sdr. Allé 18.  
 ☞684.  
 — Sofie, Enkefrue, Steng. 2. ☞437.  
 — Iver, Frisørm., Aahuset, St. Torveg. 94. ☞170.  
 — Boline J., Frk., Bækken 21.  
 — Ellen, Frk., Haslevej 43.  
 — Dortha, Frue, Rendeg. 2.  
 — Vifrida, Massøse, Frue, Sct. Mortensg. 35.  
 ☞400.  
 — Erik A., Gasværksarb., Fabriksvej 24.  
 — Hans P., fhv. Grønthdl., Vimmelskafte 20.  
 — Anna M., Husbest., Frk., Johnsonsvej 17.  
 — Edith, Keramiker, Frk., Violstr. 7.  
 — Aage, Kommis, Byledsg. 50b.  
 — Laurits, Kommis, Østervoldg. 18.  
 — Conrad, Købm., St. Torveg. 4. ☞37.  
 — Kaj, Købm., L. Torv 6. ☞14.  
 — Edgar, fhv. Læge, Solvang, Strandvejen 57.  
 ☞209v.  
 — Hans H., Lærer, Svanekevej 42.  
 — Arne, Malersv., Knappestr. 1.  
 — Konrad, Malersv., Larseg. 28.  
 — Herman K., Murerarb., Mølleg. 43.  
 — Knud G., Murerarb., Kandeg. 5.  
 — Niels E., Murersv., Skarpeg. 14.  
 — Viktor, Murersv., L. Madsesg. 47.  
 — Otto F., Overass., Løjtnant, Haslevej 43a.  
 ☞410.  
 — Johs., Pakhusarb., Bakkestr. 2.  
 — Hans S., Pensionist, Knappestr. 1.  
 — Harald, Revisor, Margrethevej 1. ☞471.  
 — Anders, Røger, Byledsg. 50. ☞479.  
 — Jørgen P., Skibsfører, Kirkestr. 2.  
 — Karl S., Skomagerv., Storeg. 95c.  
 — Alfred V., Skæreriejer, Fru Krabbes Vej 4.  
 — Christian P., Smedsv., Staaleg. 13.  
 — Knud, Snedkersv., Stormg. 7.  
 — Math., Stenhugger, L. Madsesg. 28.

Madsen, Anna M., Syerske, Frue, Fiskerbakke 1.  
 — Edith, Syerske, Frk., Fru Stenbergs Vej 2.  
 — Karoline, Syerske, Frk., Finnestr. 1.  
 — Herman Math., Sømand, Mølleg. 86b.  
 — H. C. Mathias, Vognm., L. Magstr. 5.  
 Madvig, Julie, Enkefrue, Damg. 2a. ☞444.  
**Maegaard**, Asta, Frk., Voldg. 19.  
 — Ella, Frk., Voldg. 19.  
 — Michelle, Lotterikolletrice, Enkefrue,  
 Østervoldg. 23. ☞577.

**Magnussen**, Knud, Arbm., Fru Krabbes Vej 5.  
 — Oskar, Blikkenslagersv.,  
 Borgmester Nielsens Vej 73.  
 — Augusta, Enkefrue, Fru Krabbes Vej 5.  
 — Margr., Enkefrue, Slagterg. 9.  
 — Ingeborg, Frk., Slagterg. 9.  
 — Henry, Smedsv., Ruden 3.

**Malmberg**, J. F., fhv. Maskinarb., Kalkbrænderi-  
 vej 23.

**Marboe**, Christa, Frue, Nørrekaasg. 2. ☞1061.

**Marcher**, Alfred C., Arbm., udb. 277i.  
 — Peter, Arbm., Sønderg. 21.  
 — Hans A., Bagersv., Ny Østerg. 2.  
 — Karen, Bogh., Frk., Nyg. 20.  
 — Peter, Bogh., Kalkbrænderivej 17.  
 — Agnes M., Enkefrue, Damg. 11.  
 — Kasta, Enkefrue, Lindevej 3.  
 — Mathea, Enkefrue, Johnsons Tværvej 6.  
 — Else, Frk., Storeg. 60.  
 — Marie, Frk., L. Madsesg. 73.  
 — Vilhelmine, Husbest., Frk., Absalonsg. 6.  
 — Ella, Kontorass., Frk., Nellikey. 6.  
 — Evelyn, Kontorass., Frk., Absalonsg. 19.  
 — Edgar, Matros, Borgmester Nielsens Vej 129.  
 — Lars A., fhv. Møbelsnedkerm., Nellikey. 6.  
 — Hansine, Pensionist, Frk., Smedeg. 11.  
 — Hans P., Rentier, Mølleg. 20.  
 — Marius, Skræddersv., Absalonsg. 19.  
 — Gordon, Snedkersv., Hedningestr. 5.  
 — Henning S., Toldass., St. Torveg. 36b.  
 — Knud O., Vulkanisør, Byledsg. 63.

**Marker**, Christian, Arbm., udb. 196c.  
 — Hjalmar, Arbm., Vimmelskafte 18.  
 — Viggo, Bogbinder, Almeg. 2.  
 — Hansine K., Enkefrue, Østerg. 55.  
 — Johs., Malerm., Østerg. 53.  
 — Viggo, Malersv., Sct. Mortensg. 6.  
 — Alfred A., Mejerist, Byledsg. 27c.  
 — Evald, Mekaniker, Østerg. 41.  
 — Elisa, Rentrice, Frue, Zahrtmannsvej 2.  
 — Jenny, Rentrice, Frk., Zahrtmannsvej 2.  
 — Karen, Rentrice, Enkefrue, Zahrtmannsvej 2.  
 — Peter L., Rentier, Zahrtmannsvej 2.  
 — Marie, Servitric, Frk., Damg. 14.  
 — Ludvig A., Skræddersv., Larseg. 29.  
 — Otto, Stenarb., Fabriksvej 9.

**Marschall**, Mirny, Oldfrue, Frk., Amtssygehuset,  
 udb. 269b.

**Marschel**, Klara, Søster, Sct. Raphaels Hvilehjem,  
 L. Madsesg. 14. ☞855.

**Marcussen**, Bodil, Frue, Svanekevej 63.

**Masseson**, Harald, Rentier, Mølleg. 42—46.

**Mathiasen**, Hildebert, Kusk, Larseg. 25a.

**Matthiesen**, M., Provst, Nellikey. 5. ☞747.

**Mattsson**, Johs., Arbm., Mølleg. 5.  
 — Sofie, Husass., Frk., Østerg. 65.  
 — Mathias, Købm., Østerg. 65. ☞937.  
 — Gunnar, Slagtersv., Mølleg. 5.

**Mejdahl**, Anna Marie, Frk., St. Torveg. 109. ☞695.

- Møj Dahl, Laurits, Pensionist, Lynghøjen, St. Torveg. 109. ☞695.
- Melnov, Kristian, Tilskærer, Slippen 2.
- Michelsen, Osvald, Arbm., Løkkeg. 12.
- Svend, Fuldm., Grønneg. 17—19.
- Lovise, Rentrice, Frk., Østerg. 67b.
- Aage, Stenhugger, St. Torveg. 84a.
- Mikkelsen, Anker K., Avlsbr., Johans Minde, udb. 197. ☞580y.
- Marie, Frue, Byledsg. 11.
- P., Kommunebohg., Byraadssekretær, Sdr. Allé 55. ☞601.
- Thorvald, fhv. Maskinpasser, St. Torveg. 1.
- Albert, Montør, Smallesund 5.
- Børge, Købm., St. Torveg. 1.
- Hans O., Radiotelegrafist, St. Torveg. 90. ☞1134.
- Anton, Rentier, Zahrtmannsvej 2.
- Milner, C., Driftsbest., Civiling., cand. polyt., Amtsvejinsp., R. af Db., Haslevej 50. ☞743.
- Moberg, Charles, Slagterm., Nørreg. 4. ☞202.
- Moegren, Georg V., Fotograf, Stettestr. 24. ☞398.
- Mogensen, Carlo A., Arbm., Thorkildsvej 16.
- Ejnar, Arbm., Thorkildsvej 5.
- Gether, Arbm., Rømersg. 7.
- Harald, Arbm., Nyg. 18.
- Hjalmar, Arbm., Ny Østerg. 33.
- Johs. M., Arbm., Sølund, Haslevej 49.
- Kaj, Arbm., Lakseg. 11.
- Karl M., Arbm., Østervoldg. 10.
- Louis V., Arbm., Bagerg. 1.
- Svend, Arbm., Klingeg. 9a.
- Vagn, Arbm., Rømersg. 7.
- Oskar, Avlsbr., udb. 342.
- Hans P., Bagersv., Vesetsg. 7.
- Louis G., Bankdir., Konsul, St. Torv 12. ☞523.
- Herbert, Bankkass., Aakirkebyvej 5.
- Amanda J., Best., Enkefrue, Bondeg. 10. ☞784.
- Alfred, Brostenshugger, Thorkildsvej 5.
- Anker, Bygm., Kalkbrønderivej 15.
- Karl Aage, Chauffør, Fabriksvej 5.
- Ebba, Eksp., Frk., Villa Margrethe, Sdr. Allé 35, ☞247.
- Agnes, Enkefrue, Bækken 22.
- Elisa, Enkefrue, Løkkeg. 38.
- Hansine, Enkefrue, Bondeg. 4.
- Karentine, Enkefrue, Lakseg. 2.
- Martine, Enkefrue, Paradisg. 4.
- Petra, Enkefrue, Ny Østerg. 26.
- Thea, Enkefrue, Løkkeg. 21.
- Aksel, Former, Bækken 8.
- Kaj, Former, Østerg. 38.
- Otto, Former, Byledsg. 54.
- Dagmar, Frue, udb. 239.
- Edith, Frue, udb. 241e.
- Hanne, Frue, Violstr. 3.
- Antonius, Havnearb., Voldg. 21.
- Harry, Kommiss., St. Torveg. 5.
- Bror, Kontorass., Lakseg. 2.
- Charlie, Kontorass., Frk., Villa Margrethe, Sdr. Allé 35. ☞247.
- Else, Kontorist, Frk., Dampmølleg. 4.
- Ernst, Kontorist, Sct. Mortensg. 50.
- Alfred V., Kusk, Sct. Mortensg. 53.
- Karl, Overkriminalbetjent, Mølleg. 88.
- John, Overmontør, Dampmølleg. 4. ☞935.
- Magnus, Pensionist, Pilestr. 19.
- Frank, Renseriejer, Sct. Mortensg. 12. ☞615.
- Ingemann, Rentier, Villa Margrethe, Sdr. Allé 35. ☞247.
- Mogensen, Jens M., Rentier, Sct. Mortensg. 50.
- Lovise, Rentrice, Enkefrue, Zahrtmannsvej 2.
- Oluf, Restauratør, Haslevej 40. ☞915.
- Emil P., Skrædderm., Stettestr. 7. ☞894.
- Andr. M., Smedsv., Marie Koføeds Vej 1.
- Uhde, Smedesv., Borgmester Nielsens Vej 106.
- Evald, Snedkersv., Havnebakken 9.
- Willy E., Snedkerm., Bagerg. 4.
- Ove, Stenhugger, Løkkeg. 38.
- Vilhelm., Stenhugger, Løkkeg. 38.
- Anne, Syerske, Frk., Damg. 4b.
- Helmuth, Sømand, Rømersg. 7.
- Anker, Trykker, Eging. 9.
- Axel E., Typograf, Skarpeg. 23.
- Alfr., Tømrersv., Byledsg. 17.
- Pauli, Tømrersv., Nørreg. 35. ☞867.
- Oluf V., Vognm., Storeg. 56. ☞518.
- Molander, Rogar, Murersv., Sct. Mortensg. 38.
- Aksel, Tømrer, Sct. Mortensg. 44.
- Carl V., Tømrersv., Sletten 1.
- Mollerup, Sophus, Fodspecialist, Haslevej 53.
- Mortensen, Aksel Aage, Arbm., Almeg. 32.
- Alfred, Arbm., Mølleg. 16.
- Hans K., Arbm., Smedeg. 5.
- Hilding, Arbm., udb. 325k.
- Jørgen K., Arbm., Ols. 9.
- Karl, Arbm., Kajstr. 30.
- Karl K., Arbm., Sletten 3.
- Karl V., Arbm., St. Torveg. 70.
- Kristian R., Arbm., Kajstr. 44.
- Lars E., Arbm., Paradisg. 18.
- Ludvig, Arbm., Sigurdsg. 18.
- Ludv., Arbm., Borgerg. 16.
- Mathias J., Arbm., Landemærket 17.
- Peter H., Arbm., St. Søstr. 9.
- Carlo L., Assurandør, Villa Helmi, Svanekevej 9 ☞647.
- Alfred, Avlsbr., Vennerslyst, udb. 324.
- Martin, fhv. Avlsbr., Storeg. 55.
- Edv., Badem., Borgm. Nielsens Vej 121. ☞729.
- Knud Anker, Bagerm., Sønderg. 4. ☞264.
- Marinius, Bagerm., Sønderg. 9. ☞793.
- Karl, Bagersv., Borgerg. 8.
- Kaj, Bankass., Fru Stenbergsvej 2.
- Axel, Brødforhdl., Strandvejen 27.
- Charles, Brødkusk, Byledsg. 61.
- Vald., Chauffør, Byledsg. 10.
- Kristian A., Dykker, L. Madsesg. 45.
- Asta, Eksp., Frk., Klokkeg. 8a.
- Herdis, Eksp., Frk., Dampmølleg. 7.
- Sigrid, Eksp., Frk., Dampmølleg. 7.
- Charles, Elektriker, Østervoldg. 40.
- Anna, Enkefrue, Absalonsg. 13.
- Caroline, Enkefrue, Dampmølleg. 12.
- Eva C., Enkefrue, Skarpeg. 26.
- Hilma, Enkefrue, Storeg. 61.
- Jensine, Enkefrue, Nørreg. 44.
- Karen K., Enkefrue, Smallesund 2.
- Theodora, Enkefrue, Storeg. 10.
- Jens, Fisker, Haslevej 14.
- Martin, Fisker, Fiskerstr. 15.
- Marie, Frue, Grønneg. 23.
- Gudrun, Frk., Grønneg. 10.
- Hedvig E., Frk., St. Torveg. 67.
- Petra K., Frk., Bækken 13.
- Sofie, Frk., Sct. Raphaels Hvilehjem, L. Madsesg. 14. ☞855.
- Thor Henrik, Handelsgartner, Sdr. Allé 10.
- Adolf, Havnearb., Skovfyrd, Strandvejen 15.
- Karl, fhv. Havnearb., Lindevej 12.

- Mortensen, Niels A.**, Havnearb., L. Madsesg. 88.  
 — Gunhilda, Husbest., Frk., L. Madsesg. 123.  
 — Eskild, Ing., Nyg. 15.  
 — Ove, Karetmagersv., Nørreg. 35.  
 — Huno, Kontorist, Sandg. 32.  
 — Inger, Kontorist, Frk., Dampmølleg. 12.  
 — Jenny, Købm., Frk., Voldg. 1. ☞619.  
 — Harald, Købm., Sønderg. 8.  
 — Peter A., Købm., Halmstr. 2. ☞79.  
 — Charles, Malersv., Smedeg. 20.  
 — Henry, Malersv., Nørreg. 30.  
 — Ernst, Maskinm., Østerg. 83.  
 — Knud Aage, Matros, Sdr. Villavej 17.  
 — Harald, Murersv., Lindevej 23.  
 — Elisabeth, Enkefrue, Dr. Kabells Vej 20.  
 — Niels B., Murersv., Egingsg. 22.  
 — Gunnar, Møbelpolstrer, Margrethevej 14.  
 — Karl P., Overmontør, Absalonsg. 21.  
 — Otto, Ovnsætter, Thorkildsvej 6.  
 — Alb. Chr., Pensionatsejer, Dampmølleg. 7.  
 — Louise, Pensionist, Enkefrue, Lynghøjen, St. Torveg. 109.  
 — Ernst Th., Politibetjent, Haslevej 28.  
 — Poul, Politibetjent, Torneg. 6. ☞468.  
 — Andr. J., Rentier, Sct. Mortensg. 22.  
 — Frits F., Rentier, Fiskerstr. 13.  
 — Johs., Rentier, Haslevej 22.  
 — Peter J., Rentier, Grønneg. 10.  
 — Arne, Reservepolitibetjent, Dampmølleg. 20.  
 — Frits, Sadelmagerm., St. Torveg. 57. ☞643.  
 — Arne K., Sadelmagersv., L. Madsesg. 88.  
 — Kaj, Skomager, Steng. 27.  
 — Knud, Slagterm., Staalæg. 3. ☞152.  
 — Andreas, Slagtersv., St. Torveg. 65.  
 — Karl, Slagtersv., Sct. Pedersg. 2.  
 — Villy, Smedem., Almeg. 6.  
 — Karl K., Smedesv., L. Madsesg. 88.  
 — Ejgil, Snedkersv., Landemærket 3.  
 — Andreas I., Stenhugger, Vesetsg. 3.  
 — Harald V., Stenhugger, Voldg. 49.  
 — Henning A., Stenhugger, Voldg. 59.  
 — Jens, Stenhugger, Voldg. 59.  
 — Oscar V., Stenhugger, Steng. 31.  
 — Richard, Stenhugger, Storeg. 20.  
 — Elias, Sømænd, Skarpeg. 3.  
 — Johs., Tømrersv., Byledsg. 56.  
 — Niels, Vognm., Dr. Kabells Vej 20.  
**Munch, Peter K.**, Amtsstuefuldm., Pingels Allé 19a ☞260.  
 — Aage P., Arbm., Lakseg. 11.  
 — Alfr., Arbm., Storeg. 7.  
 — Anker, Arbm., Klokkeg. 3.  
 — Knud M., Arbm., Fru Krabbesvej 15.  
 — Tue, Arbm., Langelinie 4.  
 — Poul, Bagersv., Violstr. 2.  
 — Karl E., Brostenshugger, Rolighedsg. 7.  
 — Oluf, Chauffør, Kapelvej 57.  
 — Ludvig A., Depotbest., Rolighedsg. 16. ☞325.  
 — Kristine, Enkefrue, Nørreg. 37.  
 — Olga A., Enkefrue, Violstr. 2.  
 — Thora, Enkefrue, Staalæg. 11.  
 — Oda, Frue, Klokkeg. 8a.  
 — Marie M., Frk., Sdr. Allé 21.  
 — Petra E., Frk., Borgm. Nielsens Vej 4.  
 — Carl H., Kommis, Vimmelskaffet 1.  
 — Hedvig, Kontorist, Frk., Haslevej 9—11.  
 — Helge K., Lagerforv., L. Madsesg. 53.  
 — Ove, Lygtetænder, Østerg. 16.  
 — Alfred, Lærer, Staalæg. 5.  
 — Louis, Maskinarb., Lakseg. 13.  
**Munch, Otto V.**, Mølleeejer, Haslevej 9—11. ☞879.  
 — Hans S., Pensionatsejer, Grønneg. 5. ☞612.  
 — Andr., Rentier, Staalæg. 5.  
 — Hans A., Rentier, Klokkeg. 3.  
 — Jens O., Rentier, Mølleg. 68.  
 — Jens P., Rentier, Pingels Allé 15.  
 — Kristine, Rentrice, Frk., Zahrtmannsvej 2.  
 — Herman, Restauratør, Grønneg. 5. ☞612.  
 — Ejner, Stenhugger, Borgm. Nielsens Vej 4.  
 — Kristian A., Stenhugger, St. Torveg. 75.  
 — Anton, Støberiarb., Løkkeg. 21a.  
 — Kristian J., Støberiarb., Løkkeg. 21.  
**Munck, Hans J.**, Rentier, Zahrtmannsvej 2.  
**Munk, Andr.**, Radioforhdl., St. Torveg. 73. ☞352.  
**Munter, Egon**, Arbm., Myreg. 1.  
 — Karl, Form., Myreg. 1.  
 — Orla, Gravem., Myreg. 1.  
**Myhre, Kristine**, Enkefrue, Mølleg. 70.  
 — Claudine, Frk., Staalæg. 13.  
**Müller, Agine**, Enkefrue, Svanekevej 1.  
 — Anna, Enkefrue, Fabriksvej 2a.  
 — Aug., Havnearb., Snorreg. 13.  
 — Asta, Kontorass., Frk., St. Torv 15.  
 — Alvin, Lingerihdl., Nyg. 14. ☞284.  
 — Ida, Lingerihdl., Frk., Nyg. 14. ☞284.  
 — Agnes, Rentrice, Frk., Svanekevej 1.  
 — Henning, Sagfører, cand. jur., Søborgstr. 9. ☞842.  
 — Roald Rasch, Telefonarb., Snorreg. 13.  
**Møller, Knud**, Adjunkt, Storeg. 24.  
 — Orla, Arbm., Smedeg. 10a.  
 — Rich. Rasch, Arbm., Lilleg. 9.  
 — Hans Chr. F., Boghdl., Sct. Mortensg. 4. ☞466.  
 — Ernst, Bogtrykker, Almeg. 2. ☞800.  
 — Ebba, Eksp., Frk., L. Madsesg. 25. ☞306.  
 — Karen O., Enkefrue, Olsng. 6.  
 — Hans P., Fisker, Kapelvej 45.  
 — Adolf, Fotograf, L. Torv. 3. ☞858.  
 — Eva, Frk., Pistolstr. 8.  
 — Johanne K., Frk., Vimmelskaffet 15.  
 — Kamilla, Frk., Sletten 3.  
 — Karen M., Frk., Fiskerstr. 12.  
 — Johs., Kasserer, Hytten, Svanekevej 11. ☞533.  
 — Peter, Købm., L. Madsesg. 25. ☞306.  
 — Kjeld, Lærer, Aakirkebyvej 14.  
 — Petra, Lærerinde, Frue, Søborgstr. 5.  
 — Gert V., Maskinarb., Saga, Sdr. Allé 75.  
 — Paul A., Mekaniker, Storeg. 46.  
 — Knud V., Postass., Østervoldg. 3.  
 — Ellen M., Rentrice, Enkefrue, Zahrtmannsvej 2.  
 — Emma, Rentrice, Frk., Zahrtmannsvej 2.  
 — Knud, Repr., Mølleg. 20.  
 — Kaj, Skibsfører, Kapelvej 2. ☞1069.  
 — Peter, Snedkerm., Østerg. 14. ☞571.  
 — Chr. E., Sparekasseass., Kaaseg. 3. ☞394.  
 — Ejner H., Tømrersv., Roseng. 9.  
**Møllgaard-Petersen, Skrædderm.**, Jernbanevej 2. ☞311.  
**Mørk, Karen**, Enkefrue, Absalonsg. 9.  
**NANSEN, Valborg**, Frk., Rolighedsg. 13.  
 — Johan V., Havnearb., Kajstr. 7.  
 — Valdemar, Værkfører, Margrethevej 12.  
**Niebe, Axel**, Pensionist, Vimmelskaffet 3.  
**Nielsen, Chr. P.**, Arbejdsform., udb. 325m. ☞469y.  
 — Hans Chr. Rode, Arbejdsform., Antoniestr. 9. ☞1084.  
 — Peter, Arbejdsform., Egingsg. 14.  
 — Aage Johs., Arbm., Fiskerbakke 2.  
 — Abdon, Arbm., Larseg. 26.

- Nielsen, Aksel K., Arbm., Sigurdsg. 10.  
 — Aksel O., Arbm., Soldaterstr. 1.  
 — Albert, Arbm., Paradisg. 16.  
 — Alfr. Johs., Arbm., Kandeg. 4.  
 — Anias O., Arbm., Vesetsg. 13.  
 — Anthon, Arbm., Sigurdsg. 11.  
 — Arne E., Arbm., Bækken 38.  
 — Axel, Arbm., Byledsg. 27b.  
 — Carl O., Arbm., Storeg. 77.  
 — Carlo, Arbm., Østerg. 71.  
 — Carlo E., Arbm., Kastelshytten, Sdr. Allé 28b.  
 — Ejner, Arbm., Løkkeg. 12.  
 — Ejner, Arbm., Snorreg. 3.  
 — Gudmund, Arbm., Paradisg. 4.  
 — Gunnar E., Arbm., Bækken 23.  
 — Haagen, Arbm., Sønderg. 35.  
 — Hakon, Arbm., Egingsg. 16.  
 — Hans, Arbm., Sct. Mortensg. 14.  
 — Hans Chr., fhv. Arbm., Fabriksvej 2a.  
 — Hans Chr., Arbm., Kalkbrænderivej 11.  
 — Hans Chr., Arbm., Smalleg. 1.  
 — Hans J., Arbm., Mureg. 6.  
 — Hans K., Arbm., Paradisg. 3.  
 — Hans P., Arbm., Thorkildsvej 10.  
 — Henry, Arbm., Johnsonsvej 24.  
 — Henry K., Arbm., Bødkerøgøng. 11.  
 — Herman, Arbm., Margrethevej 21.  
 — Hilmer C., Arbm., Thorkildsvej 19.  
 — Jacob, Arbm., Landemærket 11.  
 — Jens A., Arbm., Haslevej 1.  
 — Jens E., Arbm., Nørrekaasg. 6.  
 — Jens, Arbm., Kajstr. 4.  
 — Johan, Arbm., Larseg. 22.  
 — Karl P., Arbm., Myreg. 1.  
 — Karl Th., Arbm., Rolighedsg. 19.  
 — Kr., Arbm., Sct. Mortensg. 46.  
 — Kristian A., Arbm., Skarpeg. 4.  
 — Niels, Arbm., Mølleg. 72.  
 — Niels A., Arbm., Snorreg. 9.  
 — Niels H., Arbm., Skarpeg. 6.  
 — Niels P., Arbm., Kajstr. 14.  
 — Otto, Arbm., Byledsg. 26.  
 — Peder, Arbm., Aakirkebyvej 23.  
 — Peter J., Arbm., Østervoldg. 42.  
 — Poul A., Arbm., St. Torveg. 15.  
 — Svend Aage, Arbm., St. Torveg. 45.  
 — Svend Aage, Arbm., Kirkeplads 1.  
 — Søren, Arbm., L. Madsesg. 54.  
 — Vald. Kr., Arbm., Vimmelskiftet 18.  
 — William S., Arbm., Skovgøng. 1.  
 — Haakon, fhv. Avlsbr., Johnsonsvej 24.  
 — Julius P., Avlsbr., Louisenhøj, udb. 74a. ☞433.  
 — Othenius, Avlsbr., Virkelyst, udb. 178. ☞656.  
 — Poul Grønvang, Avlsbr., Grønvang, udb. 184. ☞288.  
 — Chr., Bagerm., Nørreg. 8b. ☞494.  
 — Erik K., Bagersv., Absalonsg. 20.  
 — Kaj A., Bagersv., Nørreg. 8b.  
 — Laur. Kr., Banearb., Voldg. 8.  
 — Holger, Barberm., Vesterg. 17. ☞1140.  
 — Verner, Barbersv., Sønderg. 3.  
 — Alfr., Best., L. Madsesg. 72. ☞490.  
 — Aron, Blikkenslagerm., Klokkeg. 9. ☞946.  
 — Stig, Brolægger, Sct. Mortensg. 51.  
 — John J., Brænder, Haslevej 22.  
 — Hans Math., Chauffør, Almeg. 39.  
 — Rasmus, Civiling., cand. polyt., Sandg. 11.  
 — Carl Chr., Dekorator, Lindevej 38. ☞1025.  
 — P. M., Dir., Overretssagf., cand. jur., R. af Db., Sandbjerg, St. Torveg. 76. ☞500.  
 Nielsen, Elin, Driftsass., Kajstr. 11. ☞499.  
 — Konrad, Ejendomsmdl., Haslevej 67. ☞496.  
 — Anna, Eksp., Frk., Sandg. 11.  
 — Anine E., Enkefrue, Stormg. 8.  
 — Anna M., Enkefrue, Stormg. 7.  
 — Anna M., Enkefrue, Fiskerstr. 9.  
 — Bengta, Enkefrue, Landemærket 7.  
 — Dagmar M., Enkefrue, Løkkeg. 22.  
 — Eleonora K., Enkefrue, Vesetsg. 3.  
 — Ellen M., Enkefrue, Stettestr. 8.  
 — Gerda, Enkefrue, Lindevej 38.  
 — Harriet, Enkefrue, Nordhøj, L. Madsesg. 116. ☞883.  
 — Helga, Enkefrue, Staaleg. 8.  
 — Hansine P., Enkefrue, Bryggervej 8.  
 — Ingrid, Enkefrue, Kirkestr. 13.  
 — Johanne M., Enkefrue, Storeg. 95b.  
 — Karen, Enkefrue, Byledsg. 29.  
 — Karoline, Enkefrue, Hedningestr. 4.  
 — Kristine, Enkefrue, L. Madsesg. 104.  
 — Margrethe, Enkefrue, Svanekevej 24.  
 — Marie, Enkefrue, Sdr. Allé 34b.  
 — Marie C., Enkefrue, Østerg. 19.  
 — Marie K., Enkefrue, Fru Krabbes Vej 9.  
 — Mathea, Enkefrue, Ved Brønden 1.  
 — Georg, Faktor, Sct. Mortensg. 9.  
 — Svend, Faktor, Voldg. 16. ☞907.  
 — Aksel, Farversv., Lilleg. 12.  
 — Tage G., Former, Svanekevej 50.  
 — Edm., Forretningsbest., Slappeg. 5. ☞175.  
 — Søren P., Forv., Svanekevej 26.  
 — Marion, Frue, Kirkeplads 13.  
 — Amalie M., Fruc, Hedningestr. 6.  
 — Hilda, Frue, Bødkerøgøng. 9.  
 — Jensine, Frue, Vimmelskiftet 22.  
 — Anna, Frk., Slagterg. 15.  
 — Astrid J., Frk., Sct. Mortensg. 41.  
 — Christine, Frk., Nelliikeg. 8.  
 — Elisabeth, Frk., Sønderg. 34.  
 — Ellen P., Frk., Skarpeg. 6.  
 — Else M., Frk., Pingels Allé 7.  
 — Else M., Frk., Korsg. 2a.  
 — Elvira B., Frk., Fru Krabbes Vej 1.  
 — Marie, Frk., Ols. 12.  
 — Petra M., Frk., Vimmelskiftet 11.  
 — Ruth, Frk., Ols. 12.  
 — Karl O., fhv. Fyrbøder, Langelinie 30.  
 — Hans A., Gartnermedhj., udb. 336q.  
 — Erik, Gartner, Fru Stenbergs Vej 3.  
 — Erik, Gartner, Fabriksvej 28.  
 — Bertelstinus, Grønthdl., Østerg. 29.  
 — Ernst, Handelsgartner, Knudsvej 9. ☞512.  
 — Niels P., Havnearb., Nørreg. 9.  
 — Hans P., fhv. Havnefoged, Kirkeplads 13.  
 — Jens J., Hotelejer, Hotel Nutiden, Krystalg. 20. ☞68.  
 — Otto V., Hotelejer, Hotel Dana, Østerg. 54. ☞32.  
 — Agnes, Husbest., Frk., Landemærket 7.  
 — Tage, Ing., Grønneg. 17—19.  
 — Alf, Inkassator, Mølleg. 37.  
 — Ludv., Inkassator, L. Madsesg. 68.  
 — Math., Isenkræmmer, St. Torv 13. ☞327.  
 — Viktor, fhv. Jernbanearb., Lindevej 2.  
 — Ebbe Juul, Kantor, Pingels Allé 17. ☞74.  
 — Anna, Kass., Frk., Ols. 10.  
 — Jøns, Kass., Fru Krabbes Vej 17.  
 — Edmund G., Keramikker, Haslevej 1.  
 — Gunnar H., Konduktør, Borgm. Nielsens Vej 44  
 — Asger Grønvang, Konstruktør, St. Torveg. 36a.

- Nielsen, Johan, Kranfører, Aakirkebyvej 40. ☞851  
 — Carl, Kriminalass., Klingeeg. 12. ☞82.  
 — Knud, Kystpolitibetjent, Havneg. 4.  
 — Anna E., Købm., Snellemark 6. ☞383.  
 — Emil, Købm., Østerg. 34.  
 — Henry, Købm., Østerg. 41.  
 — Jens V., Købm., Sdr. Allé 41. ☞179.  
 — Gunnar, Lods, Fru Stenbergs Vej 1.  
 — Emma, Lotterikollektrice, Enkefrue, Løkkeg. 48  
 ☞726.  
 — Marie K., Lærerinde, Frk., Krystalg. 1—3.  
 — Albert, Lygtetænder, Kalkbrændervej 25.  
 — Aage V., Malerm., Østervoldg. 34.  
 — Jørgen P., Malerm., Stettestr. 22. ☞840.  
 — Niels, Malerm., Steng. 51.  
 — Victor, Malerm., Klokkeg. 4. ☞273.  
 — Karl E., Malersv., Steng. 51.  
 — Leo M., Malersv., Kajstr. 11.  
 — Ove, Manufakturhdl., Dampmølleg. 5a. ☞39.  
 — Erik B., Maskinarb., Smallesund 53.  
 — Oskar E., Maskinarb., Haslevej 1c.  
 — Poul K., Maskinfabrikant, Svanekevej 23.  
 ☞646.  
 — Hans P., Maskinm., Pilestr. 27.  
 — Knud O., Maskinm., Haslevej 43b.  
 — Andr. J., Matros, Murerg. 6.  
 — Hadon O., Mekaniker, Snorreg. 2.  
 — Knud E., Mekaniker, Sct. Mortensg. 62.  
 — Otto S., Mekaniker, Fru Stenbergs Vej 7.  
 — Poul, Mekaniker, Haslevej 35.  
 — Vald. G., Mekaniker, Byledsg. 12. ☞289.  
 — Asta, Modehdl., Frk., Torveg. 2. ☞966.  
 — Helga, Modehdl., Frk., Torveg. 2. ☞966.  
 — Luis S., Montør, Sdr. Allé 24b.  
 — Carl Chr., Murerm., Lilleg. 17. ☞773.  
 — Carl V., Murerm., Byledsg. 33.  
 — Henrik A., Murersv., Smallesund 8.  
 — Poul, Murersv., Sønderg. 11.  
 — Villy, Murersv., Ny Østerg. 22.  
 — Oscar, Møbelhdl., Magstr. 3. ☞442.  
 — Aksel, Mølleriarb., Kapelvej 20.  
 — Emil, Opsynsm., Rønne Slagtehus, udb. 36f.  
 ☞178.  
 — Harald D., Opsynsm., Frydenlundsvej 9.  
 — Dagny, Pensionatsejer, Frk., L. Torv 2. ☞841.  
 — Ella, Pensionist, Frue, Havneg. 2.  
 — Ida E., Pensionist, Slippen 4.  
 — Karen, Pensionist, Enkefrue, Lynghøjen,  
 St. Torveg. 109.  
 — Margr., Pensionist, Frk., Svanekevej 17.  
 — Gudmund, Portør, Storeg. 21.  
 — Ove, Postb., Havnebakken 5.  
 — Helge, Postmedhjælper, Lilleg. 12.  
 — Otto F., pens. Postpakmester, Larseg. 9.  
 — Børge, Produkthdl., Aakirkebyvej 2. ☞1129.  
 — Ernst A., Pølsemagersv., Rømersg. 5.  
 — Hans Chr., Pølsemagersv., Ruden 5.  
 — N. C., Redaktør, Pistolstr. 4. ☞1003.  
 — Alfr. K., Rentier, Storeg. 80.  
 — Anders, Rentier, Zahrtmannsvej 2.  
 — Elna, Rentrice, Enkefrue, Zahrtmannsvej 2.  
 — Hans A., Rentier, Sct. Mortensg. 32.  
 — Hans P., Rentier, Zahrtmannsvej 2.  
 — Ludv. N., Rentier, Voldg. 4.  
 — Karlo, Reservepolitibetjent, Provsteg. 6.  
 — E. J. Wøldike, statsaut. Revisor, St. Torv 15.  
 ☞1066.  
 — Charles, Sadelmagerm., Sønderg. 13. ☞478.  
 — Chr., Sadelmagerm., Svanekevej 21. ☞1123.  
 — Svend Aage, Sadelmagersv., Mølleg. 35.  
 — Nielsen, Alfr., Skatteopkræver, L. Madsesg. 100.  
 — Karl, Skibsfører, Kapelvej 35. ☞1070.  
 — Robert Chr., Skibsfører, Voldg. 41. ☞297.  
 — Hjalmar, Skomagerm., Kajstr. 34.  
 — Emanuel, Skorstensfejerm., Absalonsg. 2.  
 ☞955.  
 — Viggo, Skorstensfejerm., Sigurdsg. 16. ☞718.  
 — Arne M., Skrædderm., Integ. 1.  
 — Carl, Skrædderm., Absalonsg. 28.  
 — Carl L., Skræddersv., St. Torveg. 45.  
 — Ernst O., Slagtersv., Kajstr. 2.  
 — Karl E., Slagtersv., Mølleg. 33.  
 — Oskar, Slagtersv., L. Madsesg. 54.  
 — Otto Ch., Slagtersv., Thorkildsvej 20.  
 — Niels August, fhv. Smed, Fabriksvej 2a.  
 — Ove E., Smedesv., Essen, udb. 325s.  
 — Vilh. Th., Smedesv., Byledsg. 23.  
 — Aksel Johs., Snedkerm., Kastelsvej 1.  
 — Carl E., Snedkersv., Steng. 16—18.  
 — Axel, Snedkersv., Absalonsg. 25.  
 — Albert, Snedkersv., Paradisg. 6.  
 — Viggo, Sognepræst, Søborgstr. 11. ☞366.  
 — Niels L., Stenarb., Voldg. 4.  
 — Viktor A., Stenarb., Haslevej 1.  
 — Rikard, Stenhuggerm., Sønderg. 23. ☞436.  
 — Algot, Stenhugger, Soldaterstr. 8.  
 — Anthon Koføed, Stenhugger, Kapelvej 1.  
 — Ejner Th., Stenhugger, Mølleg. 86a.  
 — Jens Carlo, Stenhugger, Kirkestr. 20.  
 — Karl F., Stenhugger, Mølleg. 47.  
 — Otto H., Stenhugger, L. Madsesg. 99.  
 — Tage, Stenhugger, Krystalg. 8.  
 — Hans A., Stenkløver, Skjold, Svanekevej 69.  
 — Agnes, Syerske, Frk., Vimmelskaftet 14.  
 — Agnes J., Syerske, Frk., L. Madsesg. 103.  
 — Anna, Syerske, Frk., Rolighedsg. 22. ☞572.  
 — Ella, Syerske, Frk., Sigurdsg. 11.  
 — Hilma, Syerske, Frk., Rolighedsg. 22. ☞572.  
 — Inger, Syerske, Haslevej 1c.  
 — Karen, Syerske, Frk., Ved Brønden 5.  
 — Selma, Sygeplejerske, Frk., Zahrtmannsvej 2.  
 — Peter E., Teglværksarb., Haslevej 1.  
 — Ejner Brødsgaard, Tilskærer, Byledsg. 20.  
 — Kjeld, Trykker, Pistolstr. 4.  
 — Arthur, Typograf, Fru Stenbergs Vej 3.  
 — Hans P., Typograf, Storeg. 91.  
 — Henning, Typograf, Fru Stenbergs Vej 3.  
 — Hjalmar, Typograf, Storeg. 52.  
 — Johs., Typograf, Myreg. 3.  
 — Knud, Typograf, Absalonsg. 18.  
 — Ove, Typograf, Byledsg. 29.  
 — Jakob Chr., Tømrersv., Larseg. 26.  
 — Konrad, Tømrersv., Byledsg. 33.  
 — Preben H., Tømrersv., Stormg. 13.  
 — Carl K., Urmager, Ruden 3.  
 — Anders Chr., Urmagersv., Sygehusvej 6.  
 — Nielssen, Elof L., Skibstømrer, Thorkildsvej 12.  
 — Nilsson, Ernst L., Adjunkt, Haslevej 30.  
 — Erik Th., Bødkersv., Kajstr. 48.  
 — Bengta, Enkefrue, Langelinie 6.  
 — Hansine, Enkefrue, Sct. Mortensg. 68.  
 — Inger, Keramikker, Frk., Borgm. Nielsens  
 Vej 119.  
 — Ib, Reservepolitibetjent, Sønderg. 1.  
 — Gøsta, Stenarb., Thorkildsvej 48.  
 — Nikolajsen, Aksel, Inspektør, Østerg. 12.  
 — Nimb, Christiane, Bogh., Frk., Sandg. 1<sup>2</sup> tv.  
 — Anna, Enkefrue, Zahrtmannsvej 2.  
 — Nissen, Kai H., Fuldm., St. Torveg. 15. ☞1098.  
 — Noack, Ellen, Lektor, Frk., Sønderg. 27a.

- Nybo, Ernst H., Best., Landemærket 31.  
 — Aage K., Stenarb., Saga, Sdr. Allé 75.  
 Nyboe, Valborg, Frk., L. Madsesg. 77.  
 Nyholm, Hans, Organist, Svanekevej 36. ☞1116.  
 Nykjær, Ella, Defektrice, Frk., Kirkestr. 23.  
 — Lilli, Eksp., Frk., Kirkestr. 23.  
 — Christian Hansen, Kommunefuldm., Kapelvej 14. ☞395.  
 — Emil Hansen, Skibsfører, Løkkeg. 4.  
 — Sextus, Malersv., Svanekevej 31.  
 Næstved, Mathilde, Kommuneass., Frk., Storeg. 95c.  
 Nørgaard, Poul, Adjunkt, Strandvejen 53.  
 Nørregaard, Jens, Dir., Mølleg. 20. ☞599.  
 — Oliva, Enkefrue, Dampmølleg. 19.  
 — Karoline, Kommuneass., Østerg. 19.  
 — Thora, Telefonistinde, Frk., Sct. Mortensg. 9.
- OLESEN, Viggo, Kiropraktor, St. Torveg. 36b.**  
 ☞954.  
 — Aage, Politibetjent, Østerg. 54.
- Olsen, Aksel, Arbm., Vimmelskaflet 18.  
 — Aksel A., Arbm., Johnsons Tværvæg 10.  
 — Andr., Arbm., Paradisg. 34.  
 — Axel, Arbm., Steng. 53.  
 — Carl G., Arbm., Ruden 2.  
 — Ejnar K., Arbm., Storeg. 11.  
 — Edv. Chr., Arbm., Stormg. 15.  
 — Hans, Arbm., Skarpeg. 3.  
 — Hans P., Arbm., Kirkeplads 1.  
 — Herman P., Arbm., Løkkeg. 8.  
 — Johan, Arbm., Bækken 19.  
 — Jørgen V., Arbm., Soldaterstr. 16.  
 — Karl, Arbm., Bækken 19.  
 — Ludvig K., Arbm., Vesetsg. 6.  
 — Magnus P., Arbm., Johnsons Tværvæg 13.  
 — Martin J., Arbm., Bækken 19.  
 — Niels P., Arbm., Lakseg. 16.  
 — Oluf, Arbm., Paradisg. 34.  
 — Oluf, Arbm., Ny Østerg. 50.  
 — Oluf A., Arbm., Johnsons Tværvæg 5.  
 — Poul Arne, Arbm., Grønneg. 25.  
 — Svend H., Arbm., Svanekevej 63.  
 — Svend Peter, Arbm., Sønderg. 36.  
 — Valdemar A., Arbm., Klokkeg. 8b.  
 — Viggo, Arbm., L. Madsesg. 16. ☞738.  
 — Johs. A., Avlsbr., Nyvang, udb. 108.  
 — Osvald E., Avlsbr., Sønderborg, udb. 337b. ☞435x.  
 — Otto J., fhv. Avlsbr., Voldg. 26.  
 — Poul, Barbersv., Torneg. 6.  
 — Ellen, Best., Enkefrue, Rønne Klub, Storeg. 31. ☞307.
- Ernst G., Boghdl., Snellemark 3. ☞331.  
 — Karl H., Boghdl., Snellemark 4. ☞390.  
 — Vald., Bogh., L. Madsesg. 79.  
 — Jens A., Brødforhdl., Lindevej 32.  
 — Charles H., Chauffør, Storeg. 93.  
 — Holger V., Chauffør, Steng. 21.  
 — Svend, Civiling., Sdr. Allé 37a. ☞972.  
 — Edith, Dameskrædderinde, Frk., St. Torv 5.  
 — Anna, Eksp., Frk., udb. 108.  
 — Agnes, Enkefrue, udb. 108.  
 — Albine, Enkefrue, Stormg. 21.  
 — Anna, Enkefrue, Sandg. 2.  
 — Anna S., Enkefrue, Sigurdsg. 17.  
 — Augusta, Enkefrue, Stormg. 2.  
 — Dagmar, Enkefrue, Kapelvej 29.  
 — Dagmar, Enkefrue, Godthaabsvej 2.  
 — Kjersti, Enkefrue, Sigurdsg. 1.
- Olsen, Kristine, Enkefrue, Soldaterstr. 16.  
 — Kristine, Enkefrue, Byledsg. 25.  
 — Margrethe, Enkefrue, L. Madsesg. 94a.  
 — Marie, Enkefrue, Kalkbrænderivej 7.  
 — Oline, Enkefrue, Larseg. 14.  
 — Oliva, Enkefrue, Stettestr. 30.  
 — Oliva M., Enkefrue, Voldg. 10.  
 — Chr. V., Fiskehdl., Bækken 20. ☞761.  
 — Karl A., Fisker, St. Søstr. 7.  
 — Otto F., Fisker, Storeg. 5.  
 — Kaj G., Form., Klingeg. 1.  
 — Oscar, Former, Ny Østerg. 42.  
 — Eigil, Forv., Sandg. 9<sup>1</sup>.  
 — Ada, Frue, Havneg. 5.  
 — Albine K., Frue, Nordlyst, Haslevej 1.  
 — Anna Marie, Frue, Dr. Kabells Vej 8.  
 — Ellea C., Frk., Storeg. 26.  
 — Ida B., Frk., Kapelvej 10.  
 — Juliane K., Frk., Mølleg. 60.  
 — Kamma, Frk., Sønderg. 22.  
 — Katrine, Frk., Østervoldg. 14.  
 — Laura H., Frk., Larseg. 11.  
 — Marie, Frk., udb. 108.  
 — Ruth E., Frk., Steng. 30.  
 — Aug., Fyrbøder, Voldg. 10.  
 — Hans J., Fyrbøder, Bækken 9.  
 — Carl Chr., Gasværksarb., Kastanievej 13.  
 — Oluf, Gasværksarb., Bbo, udb. 241e.  
 — Carl F., Handelsmand, Nørreg. 23.  
 — Magnus H., Havnearb., Fiskerstr. 4.  
 — Agnes, Husbest., Frk., Kirkeplads 11a.  
 — Astrid, Husbest., Frk., Vesterg. 11.  
 — Hulda, Husbest., Frk., Byledsg. 25.  
 — Margrethe, Kahytsjomfru, Frk., Bækken 14.  
 — Ellen M., Keramiker, Frk., Sigurdsg. 17.  
 — Holger, Keramiker, Steng. 50.  
 — Kitty, Keramiker, Frk., Østervoldg. 15.  
 — Norma, Keramiker, Frk., Bækken 19.  
 — Vald., Keramiker, Bredg. 6.  
 — Petra, Kolletrice, Frk., L. Torv 4. ☞1117.  
 — Astrid, Kontorass., Frk., Mureg. 10.  
 — Petra, fhv. Kontorass., Frk., Vesterg. 11.  
 — Sonja, Kontorass., Frk., Ny Østerg. 42.  
 — Hjalmar, Kontorbest., Borgm. Nielsens Vej 40 ☞861.
- Kristian A., Kusk, Thorkildsvej 21.  
 — Thimann, Malerm., Smallesund 16.  
 — Aage, Maskinarb., Strandvejen 21b.  
 — Aksel, fhv. Maskinm., Kastanievej 1.  
 — Knud, Mekaniker, Kastanievej 13.  
 — Ludv., Mekaniker, Pistolstr. 17.  
 — Johs. A., Motorpasser, Haslevej 54c.  
 — Alfr., Murer, Toldbodg. 2.  
 — Aksel H. P., Murerarb., Johnsons Tværvæg 20.  
 — Hans Chr., Overlæge, Sdr. Villavej 24. ☞1167.  
 — Carl O., Overpostb., Østervoldg. 15.  
 — Ejner, Pakhusarb., Sigurdsg. 1.  
 — Gunnar K., Pakhusarb., Thorkildsvej 26.  
 — Magnus, Pensionist, Østervoldg. 48. ☞535.  
 — Knud, Postb., Dampmølleg. 33.  
 — Gerda, Postkontorist, Frk., Østervoldg. 48.  
 — Alfr., Rentier, Sdr. Allé 26a.  
 — Carl, Rentier, L. Torv 12.  
 — Hans A., Rentier, Ny Østerg. 18.  
 — Hansine, Rentrice, Enkefrue, Zahrtmannsvej 2.  
 — Helga, Rentrice, Frk., Dampmølleg. 10.  
 — Juliane, Rentrice, Frue, Sdr. Villavej 24.  
 — Niels, Rentier, Løkkeg. 30.  
 — Ole P., Rentier, udb. 262.  
 — Oluf, Rentier, Ny Østerg. 12.



- Olsen, Peter H., Rentier, Voldg. 10.**  
 — Christian A., Repr., Sct. Hansstr. 2b.  
 — Gunnar, Repr., Sdr. Villavej 1. ☞267.  
 — Olaf Fr. C., Repr., Kattesundet 1.  
 — Laurits P., Ritmester, Sct. Mortensg. 43.  
 — Aage, Skibsfører, Lygtestr. 4.  
 — Per, fhv. Skibsfører, Skovgænget 13.  
 — Svend L., Skibstømmer, Kapelvej 53.  
 — Carl F., Slagtersv., St. Torveg. 22.  
 — Karl P., Slagtersv., Voldg. 37.  
 — Ove, Skomagerv., Lakseg. 4.  
 — Carl V., Skræddersv., Larseg. 21.  
 — Poul V., Skræddersv., Mølleg. 86a.  
 — Johs. V., Smedesv., Johnsons Tværvej 8.  
 — Otto, Snedker, Snorreg. 5.  
 — Konrad M., Stenarb., Haslevej 1.  
 — Peder A., Stenarb., Kalkbrænderivej 14.  
 — Alfred S., Stenhugger, Fru Krabbes Vej 16.  
 — Andr., Stenhugger, Bakkestr. 4.  
 — Børge, Stenhugger, Fiskerstr. 8.  
 — Charles, Stenhugger, Sct. Mortensg. 33.  
 — Herman O., Stenhugger, Eging. 11.  
 — Ivar, Stenhugger, Fru Krabbes Vej 20.  
 — Martin, fhv. Stenhugger, Haslevej 24.  
 — Svend, Stenhugger, Eging. 11.  
 — Svend E., Stenhugger, Fabrikvej 12.  
 — Vald., Stenhugger, Fru Krabbes Vej 20. ☞671.  
 — Th. A., Stensliber, Sigurdsg. 19.  
 — Chr. O., Sømmand, Storeg. 65.  
 — Hans M., Telefonmontør, Løkkeg. 19.  
 — Hans P., Telefonmontør, Margrethevej 11.  
 — Emil A., Toldvagtimester, Storeg. 15a.  
 — Andr. A., Tømrersv., Kalkbrænderivej 21.  
 — Knud, Tømrersv., Ny Østerg. 50.  
 — Kristian A., Tømrersv., Mølleg. 86b.  
 — Thor, Tømrersv., L. Mortensg. 1.  
 — Aksel, Vognm., Vesterg. 7.  
 — Viggo E., Vognm., udb. 210a. ☞738.
- Olsson, Magnus, fhv. Arbm., Sigurdsg. 15.**  
 — Martin, Arbm., L. Madsesg. 107.  
 — Martha, Bogbindersv., Frk., L. Madsesg. 107.  
 — Ebba, Eksp., Frk., Sigurdsg. 15.  
 — Anna, Enkefrue, Vimmelskafte 19.  
 — Anna, Enkefrue, Aakirkebyvej 36.  
 — Bertha, Frk., Steng. 25.  
 — Poul, Keramiker, Aakirkebyvej 36.  
 — Inger, Paalæggerske, Frk., L. Madsesg. 107.  
 — Hans A., Rentier, Zahrtmannsvej 2.  
 — Pehr, Rentier, Margrethevej 30.  
 — Regnar, Stenhugger, Haslevej 52.  
 — Karl, fhv. Sømmand, Steng. 25.
- Olufsen, Agnes, Best., Frk., Zahrtmannsvej 2.**  
 ☞441.  
 — Oluf, Pensionist, St. Torveg. 50.  
 — Martin, Rentier, St. Søstr. 6.  
 — Ludv., Smedesv., Absalonsg. 10.
- Ostermann, Poul B., Kontroller, Kirkestr. 6.**
- Ottesen, Knud B., Damefrisør, Sct. Mortensg. 19.**  
 ☞912.
- Ottosen, Gustav, Keramiker, Sdr. Allé 38.**
- PARKSØ, Bernt, Gartner, Storeg. 81.**  
 — Svend E., Pressefotograf, Storeg. 81.  
 — Sigfred, Typograf, Storeg. 81.
- Pauck, Frederik, Arbm., Strandvejen 79.**  
 — Ludvig, Arbm., Mølleg. 6.  
 — Karl Th., Avlsbr., Strandvejen 67. ☞209u.  
 — Thorvald H., Avlsbr., udb. 338.  
 — Theodor, fhv. Form., Voldg. 13.  
 — Chr. L., Rentier, Strandvejen 79.
- Pauck, Carl V., Snedkersv., Paradisg. 25.**  
 — Erik Chr., Stenarb., Søly, Strandvejen 65.  
 — Ejnar Frederik, Stenskerer, Kastanievej 11.
- Pedersen, Aage F., Arbm., Kirkestr. 19.**  
 — Alfred C., Arbm., Skolestr. 8a.  
 — Ancher, Arbm., Nørrekaasg. 1.  
 — Anker T., Arbm., Østerg. 71.  
 — Chr. G., Havnearb., Slagterg. 5.  
 — Charley M., Arbm., L. Madsesg. 5a.  
 — Efraim, Arbm., Ll. Madsesg. 59.  
 — Emil, Arbm., udb. 336.  
 — Emil A., Arbm., Østerg. 10.  
 — Emil A., Arbm., Østerg. 1. ☞463.  
 — Frederik A., Arbm., Fru Krabbes Vej 7.  
 — Frits A., Arbm., Silkeg. 4.  
 — Hans A., Arbm., Lakseg. 20.  
 — Hans J., Arbm., Rolighedsg. 7.  
 — Hans Viggo, Arbm., Vimmelskafte 26.  
 — Henry Th., Arbm., Skarpeg. 2.  
 — Herman Alfred, Arbm., Kajstr. 40.  
 — Hilmar, Arbm., L. Madsesg. 59.  
 — Ingeman, Arbm., Silkeg. 6.  
 — Janus, fhv. Arbm., Svanekevej 54.  
 — Johan H., Arbm., Steng. 14.  
 — Johs., Arbm., Ny Østerg. 28.  
 — Johs. C., Arbm., Soldaterstr. 14.  
 — Johnny, Arbm., Sønderg. 36.  
 — Jens M., Arbm., St. Torveg. 74.  
 — Jens P., Arbm., Fru Krabbes Vej 3.  
 — Jørfer, Arbm., Storeg. 61.  
 — Karl G., Arbm., Violstr. 5.  
 — Konrad, Arbm., Steng. 43.  
 — Kristian A., Arbm., Steng. 46.  
 — Laurits, Arbm., Jernbanevej 2.  
 — Margit, Arb., Frk., Landemærket 4.  
 — Martin, Arbm., Nørreg. 42.  
 — Ole K., Arbm., Sct. Mortensg. 66. ☞517.  
 — Ove A., Arbm., St. Torveg. 74.  
 — Ove O., Arbm., Skarpeg. 12.  
 — Peter, Arbm., Landemærket 4.  
 — Poul, Arbm., Landemærket 9.  
 — Poul, Arbm., L. Torv 3.  
 — Richard E., Arbm., Smedeg. 15.  
 — Svend E., Arbm., Storeg. 20b.  
 — Theodor, Arbm., udb. 199.  
 — Vilh. H., Arbm., Langelinie 8.  
 — Poul, Automekaniker, Sct. Mortensg. 40.  
 — Andr., fhv. Avlsbr., Borgm. Nielsens Vej 110.  
 — Hans P., Avlsbr., Søndervang, udb. 282. ☞597.  
 — Karl Chr., Avlsbr., Marthas Minde, udb. 245.  
 ☞429x.  
 — Svend Aage, Avlsbr., Landlyst, Strandvejen 73.  
 ☞209y.
- Martin, fhv. Badem., Østerg. 68.  
 — Oscar, Bagerm., Fru Stenbergs Vej 10.  
 — Harry, Bagersv., Almeg. 15.  
 — Karl Erik, Bagersv., Strandvejen 25.  
 — Knud V., Bagersv., Kastelsvej 4.  
 — Ivar, Bankass., Rolighedsg. 23.  
 — O. Folmer, Barberm., Sønderg. 18. ☞857.  
 — Herluf, Barberm., Landemærket 1.  
 — Holger, Barberm., Byledsg. 37.  
 — Rehfeldt, Barbersv., Storeg. 73a.  
 — Svend, Barberm., Sletten 7.  
 — Thorborg, Bibliotekar, Frk., Aakirkebyvej 8.  
 — Petra J., Boghdl., Frk., Vesetsg. 14. ☞603.  
 — Karl, Brodkusk, L. Madsesg. 95.  
 — Edvard, Chauffør, Smedeg. 9.  
 — Georg, Chauffør, Nørrekaasg. 3.  
 — Hans, Chauffør, Voldg. 22.

- Pedersen, Vilh., Chauffør, Borgerg. 6.  
 — Caroline, Detailhdl., Frue, Sønderg. 20.  
 — Martin, Detailhdl., Byledsg. 8.  
 — Ellen, Eksp., Frk., Byledsg. 36.  
 — Ellen M., Eksp., Frk., Kirkeplads 10.  
 — Karen, Eksp., Frk., Vesetsg. 8.  
 — Margit, Eksp., Frk., Nørreg. 20.  
 — Mathilde, Eksp., Frk., Lilleg. 24.  
 — Erik V., Elektriker, Østerg. 12.  
 — Henry H., Elektriker, Østerg. 12.  
 — Agnes Enkefrue, Magstr. 5.  
 — Agnes M., Enkefrue, Storeg. 86.  
 — Andrea, Enkefrue, Østerg. 60.  
 — Anna H., Enkefrue, Smedeg. 25.  
 — Annine, Enkefrue, Rolighedsg. 21.  
 — Birthe, Enkefrue, Nørrekaasg. 3.  
 — Bodil, Enkefrue, Storeg. 95b.  
 — Ellen, Enkefrue, Kapelvej 65.  
 — Elise, Enkefrue, Landemærket 1.  
 — Elise B., Enkefrue, Skarpeg. 21.  
 — Else, Enkefrue, L. Madsesg. 60.  
 — Emma, Enkefrue, Kirkeplads 6.  
 — Hansine K., Enkefrue, Kapelvej 6.  
 — Johanne, Enkefrue, Vimmelskafte 23.  
 — Johanne, Enkefrue, Nørrekaasg. 1.  
 — Karen, Enkefrue, Absalonsg. 1.  
 — Karen, Enkefrue, udb. 107f.  
 — Karoline, Enkefrue, Kattesundet 5.  
 — Laurensine, Enkefrue, Grønneg. 27.  
 — Marie S., Enkefrue, Pilestr. 9.  
 — Olga, Enkefrue, Stettestr. 12.  
 — Petra J., Enkefrue, Ellekongstr. 8.  
 — Jens S., Fabrikant, Sønderg. 44.  
 — Jens A., Farverm., Ny Østerg. 19.  
 — Agnes, Farveriejer, Frk., Østerg. 51. ☞820.  
 — Henry Hingeberg, Fiskehdl., St. Torveg. 36a.  
 — Julius C., Fisker, Løkkeg. 7.  
 — Louis, Fisker, Løkkeg. 7.  
 — Ludvig Chr., Fisker, Storeg. 9.  
 — Elfred, Former, Eging. 13.  
 — Johs., Former, Bækken 10.  
 — Egil, Fornikler, udb. 247d.  
 — Dagny, Frue, Eskildsg. 1.  
 — Julie A., Frue, Silkeg. 2.  
 — Katrine, Frue, Fabrikvej 2b.  
 — Anna, Frk., Mølleg. 42—46.  
 — Anna M., Frk., Vimmelskafte 23.  
 — Andrea O., Frk., Knudsvej 6.  
 — Dorthea, Frk., Ellekongstr. 24.  
 — Ellen P., Frk., Lilleg. 22.  
 — Ernstine, Frk., Skarpeg. 22.  
 — Hansine M., Frk., Klingeg. 7.  
 — Johanne, Frk., Sct. Mortensg. 42.  
 — Magda D., Frk., Ny Østerg. 14.  
 — Marie V., Frk., Sct. Mortensg. 36.  
 — Mathilde, Frk., Mølleg. 18.  
 — Petra K., Frk., Mølleg. 42—46.  
 — Sara L., Frk., Kapelvej 41.  
 — Theodor, Gibser, Larseg. 20.  
 — Jørgen K., Glarmestersv., Dampmølleg. 30.  
 — Hjalmar, Grønthdl., L. Madsesg. 59. ☞679.  
 — Anna, Handelsgartner, Enkefrue, Byledsg. 36.  
 ☞312.  
 — Karen, Hdl., Frue, Almeg. 2.  
 — Ragnhild, Hdl., Frk., Østerg. 1.  
 — Hilma, Husbest., Frk., Landemærket 25.  
 — Kr., Installatør, Haslevej 3. ☞1056.  
 — Martin C., Kassetørrer, Kapelvej 11.  
 — Adolf, Keramiker, Bækken 15.  
 — Albert, Keramiker, Stettestr. 15.  
 — Pedersen, Johs. M., Keramiker, Ellekongstr. 2.  
 — Viktor, Keramiker, Almeg. 20.  
 — Chr. A., Klejnsmedem., Nørreg. 14.  
 — Poul, Kommis, Ruden 3.  
 — Børge, Kommuneass., Østerg. 1.  
 — Edle, Kontorass., Frk., Mølleg. 20.  
 — Erik, Kontorass., Løkkeg. 9.  
 — Inger, Kontorass., Frk., Steng. 6.  
 — Anna, Kontorist, Frk., Nørreg. 20.  
 — Svend, Kontorist, St. Torveg. 89.  
 — Alfred, Købm., Kirkeplads 10. ☞292.  
 — Andr., Købm., St. Torveg. 42. ☞294.  
 — Hans M., Købm., Nørreg. 20. ☞659.  
 — Frands, Lokomotivfører, Bredg. 7.  
 — Morten, Læderhdl., St. Torveg. 30. ☞600.  
 — Ejner Just, Lærer, Sandg. 12.  
 — Thorvald, Malerm., Sct. Hansstr. 6. ☞752.  
 — Jens P., Malerm., Havneg. 5. ☞87.  
 — Helmer, Malersv., Landemærket 3.  
 — Henry P., Malersv., L. Madsesg. 86.  
 — Karlo, Malersv., Rolighedsg. 21.  
 — Knud, Malersv., Jernbanevej 2.  
 — Knud, Malersv., Bækken 40.  
 — Harry, Maskinarb., Toldbodg. 1a.  
 — Holger O., Maskinarb., Sdr. Allé 33.  
 — Ludvig, Maskinarb., Sandg. 8.  
 — Svend K., Maskinm., Pilestr. 2a.  
 — Carl, Medhj., Kattesundet 5.  
 — Helge, Medhjælper, udb. 282.  
 — Konrad, Medhjælper, udb. 245.  
 — Niels H., Motorpasser, Bækken 30.  
 — Johannes N., Murerarb., udb. 336æ.  
 — Simon, Murerarb., Slappeg. ?  
 — August, Murerm., Klokkeg. 11.  
 — Geert B., Murerm., Absalonsg. 26. ☞329.  
 — Ove F., Murerm., udb. 336.  
 — Peter, fhv. Murerm., Vesetsg. 14.  
 — Arnold, Murersv., Ny Østerg. 16.  
 — Børge, Murersv., Klokkeg. 11.  
 — Helmer, Murersv., udb. 318i.  
 — Oliva, Mælkehdl., Frk., Roseng. 1. ☞786.  
 — Carl, Overtoldass., Knudsvej 4.  
 — Georg, Portner, Aakirkebyvej 2.  
 — Edgar, Portør, Ruden 2.  
 — Ragnhild, Postass., Frk., Sdr. Allé 7.  
 — Charles V., Postb., Skarpeg. 22.  
 — Svend Johs., Radiotekniker, Kajstr. 20.  
 — Andr., Rentier, Bryggervej 6.  
 — Carl G., Rentier, Svanekevej 37.  
 — Chr. G., Rentier, Zahrtmannsvej 2.  
 — Johs. A., Rentier, Strandvejen 21.  
 — Marie S., Rentrice, Enkefrue, Zahrtmannsvej 2.  
 — Marius, Rentier, Borgerg. 11.  
 — Niels, Rentier, Zahrtmannsvej 2.  
 — Vilhelmine, Rentrice, Enkefrue, Zahrtmannsvej 2.  
 — Chr., Repr., Haslevej 18. ☞875.  
 — Johs., Sadelmagerm., Sønderg. 25.  
 — Thorvald, Sadelmagerm., Østerg. 60.  
 — Henrik C., Salgsleder, Sandg. 91. ☞1074.  
 — Andr. Th., Skibsfører, Vesterg. 6.  
 — Thorvald, Skrædderm., St. Torveg. 89. ☞633. )  
 — Villiam, Skrædderm., Borgerg. 11.  
 — Jens A., Skræddersv., Steng. 23.  
 — Hans P., Slagterm., L. Madsesg. 24. ☞103.  
 — Martin, Slagterm., Villa Oda, Haslevej 26.  
 — Andr., Slagtersv., L. Madsesg. 9.  
 — Hans, Slagtersv., udb. 239.  
 — Knud, Slagtersv., Tværstr. 1.  
 — Viggo, Slagtersv., udb. 107f.  
 — J. Alfr., Smed, Steng. 6.

Pedersen, Kr., Smedesv., Bredg. 10.  
 — Hans A., Smedesv., Rolighedsg. 24.  
 — Aksel J., Snedkerm., Larsseg. 23.  
 — Janus M., fhv. Snedkersv., Strandstr. 2.  
 — Mathias P., fhv. Snedkersv., Vesetsg. 8.  
 — Ove J., Snedkersv., Strandstr. 2.  
 — Svend, Snedkersv., Bækken 40.  
 — Aage S., Stenarb., Granly, udb. 348.  
 — Emanuel, Stenarb., Landemærket 21.  
 — Oskar, Stenarb., Toldbodg. 2.  
 — Villy J., Stenarb., Storeg. 69a.  
 — Kr., Stenhuggerformand, Aakirkebyvej 8.  
 — Carlo A., Stenhugger, Storeg. 20b.  
 — Ejner V., Stenhugger, Fru Krabbes Vej 18.  
 — Herman A., Stenhugger, Mølle. 32.  
 — Kr., Stenhugger, Landemærket 1.  
 — Mejer, Stenhugger, Sletten 4b.  
 — Oskar, Stenhugger, Almeg. 20.  
 — Emil V., Stensliber, udb. 199.  
 — Sigfred, Styrn., Sdr. Allé 28.  
 — Karen H., Afdelingssygepl., Amtssygehuset, udb. 269b.  
 — Ulrikka, Telefonistinde, Frk., Ellekongstr. 24.  
 — Holger, Typograf, Stettestr. 12.  
 — Carl B., Tømrersv., Voldg. 53.  
 — Sofie, Viktualiehdl., Enkefrue, Torneg. 1. ☞652.  
 — Karl, Vognm., Eskildsg. 3. ☞1148.  
 — Marcus, Vognm., Ruden 2.  
 — Peter Alfr., Vognm., Silkeg. 6. ☞984.

Petersen, Børge, Arbm., Storeg. 9.  
 — Ejner V., Arbm., L. Tværstr. 1.  
 — Hans A., Arbm., Haslevej 69.  
 — Hans P., Arbm., Kattesundet 1.  
 — Henry, Arbm., Lilleg. 23.  
 — Ludvig, Arbm., Borgerg. 28.  
 — Ludvig P. C., Arbm., Kapelvej 9.  
 — Poul, Arbm., Lindevej 9.  
 — Laur., Arbm., Løkkeg. 36.  
 — Oskar Brinch, Arbm., Ellekongstr. 2.  
 — Carl C., Bagerm., Østerg. 31a. ☞579.  
 — P., Bagerm., Magstr. 1. ☞809.  
 — Svend, Bagerm., Østerg. 73. ☞872.  
 — Paul, Bagersv., Almeg. 17b.  
 — Vagn, Bagersv., Almeg. 26.  
 — Bredo, Bankass., Byledsg. 27a.  
 — Frederik, Bankfuldm., Kapelvej 19.  
 — Aage From, Bankkass., St. Torveg. 95.  
 — Anine, Boghdl., Frk., St. Torv 13. ☞453.  
 — Andr., Chauffør, Andr. Riis Vej 7.  
 — Andrea, Enkefrue, Stormg. 6.  
 — Anna, Enkefrue, Johnsons Tværvej 5.  
 — Anna, Enkefrue, Løkkeg. 9.  
 — Magda E., Enkefrue, Johnsonsvej 2.  
 — Marie, Enkefrue, Søborgstr. 3.  
 — Karl E., Former, Absalonsg. 14.  
 — Chr., Forretningsfører, Sdr. Allé 24a. ☞885.  
 — Andrea, Fotomedhjælper, Frk., Stettestr. 24.  
 — Anna K., Frue, Fabriksvej 2a.  
 — Anna M., Frk., Løkkeg. 15.  
 — Anine, Frk., Mølleg. 18.  
 — Emmy, Frk., Storeg. 48.  
 — Juliane, Frk., Mølleg. 18.  
 — Petra, Frk., Mølleg. 18.  
 — Petra M., Frk., Lakseg. 15.  
 — N. M., Viceskoleinsp., Handelsskoleforstander, St. Torveg. 55. ☞485.  
 — Carl M., Havnearb., Johnsonsvej 8.  
 — Segine, Husbest., Frk., Bækken 20.

Petersen, Anton, Jernhdl., Haslevej 52.  
 — Chr. E., Keramiker, Margrethevej 7.  
 — Hans E., Købm., Stormg. 20. ☞256.  
 — Theodor, Købm., Østerg. 45. ☞97.  
 — Berndt, Lagereksp., Østerg. 45.  
 — Poul K., Malersv., Slappeg. 1.  
 — Aksel E., Mejerimontør, Storeg. 44.  
 — Carl, Murerarb., Bondeg. 8.  
 — Knud B., Murerarb., Klingeg. 5.  
 — Tage, Murerarb., L. Madsesg. 27.  
 — Hans Chr., Murerm., Stormg. 5.  
 — Lorents, Murersv., Landemærket 12.  
 — Willy, Mægler, Lilleg. 23.  
 — Albertine, Pensionist, Frk., Vesterg. 2.  
 — Carl D., Portør, Lilleg. 23.  
 — Peter V., Pølse-, Kastanievej 2.  
 — Aksel, Rentier, Zahrtmannsvej 2.  
 — Karen, Rentier, Frue, Stumpeg. 4.  
 — P. C., Repr., Byledsg. 27a. ☞563.  
 — Chr., Skibsmægler, Villa Solhytten, Haslevej 61. ☞690.  
 — Markus, Skomagerm., Østervoldg. 20.  
 — Edvard, Skorstensfejer, L. Madsesg. 9.  
 — Carl Th., Skrædderm., Jernbanevej 2.  
 — Elias C., Slagteriarb., St. Torveg. 74.  
 — Edvard, fhv. Smed, Fru Krabbes Vej 12.  
 — Hans P., fhv. Snedkerm., Stettestr. 9.  
 — Jens P., Snedkersv., Johnsonsvej 22.  
 — Emil K., Stationsm., Haslevej 4. ☞413.  
 — Peter Chr., Stenfisker, Ny Østerg. 27.  
 — Peter Chr., Stenhugger, Ny Østerg. 27.  
 — Carl N., Stensliber, Sct. Mortensg. 9.  
 — Hans P., Stenværksarb., Johnsonsvej 18.  
 — Anna, Telefonistinde, Svanekevej 15.  
 — Emil A., Typograf, Købm., Voldg. 27. ☞737.  
 — Otto, Typograf, Absalonsg. 23.  
 — Knud Aage, Tømrer, Rendeg. 5.  
 — Henry, Tømrersv., Johnsonsvej 22.  
 — Hans Andr., Vognm., Villa Ekko, Sdr. Allé 51. ☞900.  
 — Viktor, Vulkanisør, Klokkeg. 4.  
 Pettersen, Anna M., Enkefrue, Nørreg. 17.  
 Pelle, Caroline, Enkefrue, Mølleg. 30.  
 — Mads H., pens. Maskinm., Pistolstr. 5.  
 Pehrson, Konrad, Arbm., Almeg. 16.  
 Pehrsson, Svend, Rentier, Mølleg. 25.  
 Persson, Ernst, Arbm., Sct. Mortensg. 60.  
 — Herman A., Arbm., L. Madsesg. 46.  
 — Marie, Frue, Almeg. 16.  
 — Arno, Malersv., Haslevej 7.  
 Petri, Maria, Søster, Sct. Raphaels Hvilehjem, L. Madsesg. 14. ☞855.  
 Pihl, Hans A., Arbm., Storeg. 9.  
 — Hans A., Arbm., Ny Østerg. 23.  
 — Janus, Arbm., Ny Østerg. 23.  
 — Knud V., Arbm., Borgerg. 24.  
 — Emil H., Avlsbr., Peters Minde, udb. 343.  
 — Irene, Bogbinder, Frk., Margrethevej 30.  
 — Herman, Chauffør, Sletten 8.  
 — Petra, Dameskrædderinde, Frk., Nørreg. 38.  
 — Ellen, Eksp., Frk., Ny Østerg. 4.  
 — Else M., Eksp., Frk., Ellekongstr. 12a.  
 — Hanna K., Enkefrue, Mølleg. 9.  
 — Johanne, Enkefrue, Storeg. 1a. ☞22.  
 — J. Margrethe, Enkefrue, Almeg. 19.  
 — Marie, Enkefrue, Snorreg. 6.  
 — Thora V., Enkefrue, Smedeg. 13.  
 — Karl F., Fisker, Steng. 13.  
 — Niels P., Fisker, Løkkeg. 7.  
 — Mine P., Frue, Ellekongstr. 12a.

- Pihl, Thea, Frue, St. Torveg. 71.  
 — Alfred, Gartner, udb. 334.  
 — Hans, fhv. Graver, Kirkestr. 4.  
 — Kr. C., Graver, Bagerg. 15. ☞1034.  
 — Carl P., Gravermedhjælper, Storeg. 6.  
 — Agda M., Husbest., Frk., Johnsons Tværvej 7.  
 — Jensine, Keramiker, Frk., Aakirkebyvej 17.  
 — Johanne C., Kolletrice, Frk., Lilleg. 12.  
 — Thorvald, Kusk, Snorreg. 2.  
 — Viggo, Laboratorimedhj., Margrethevej 30.  
 — Carl Th., Lærer, Haslevej 37.  
 — Hedvig, Lærerinde, Frk., Sandg. 111.  
 — Marie K., Lærerinde, Frk., Svanekevej 25.  
 — Paul, Malerm., udb. 318n.  
 — Victor, Malerm., Sønderg. 3. ☞689.  
 — Thor E., Maler, udb. 334.  
 — Carlo, Malersv., Paradisg. 12.  
 — Jeppe P., Maskinarb., St. Torveg. 91.  
 — Kr., Maskinarb., Borgmester Nielsens Vej 114.  
 — Johannes, Medhjælper, Ellekongstr. 12a.  
 — Viggo A., Murerarb., Voldg. 35.  
 — Carl O., Mælkehdl., Svanekevej 41. ☞1006.  
 — Louis, Skibsfører, Snorreg. 6.  
 — Ejnar, Skomagerv., Lakseg. 16.  
 — Michael B., Snedkerm., Absalonsg. 8.  
 — Gunnar, Snedkersv., Paradisg. 5.  
 — Svend, Snedkersv., Dampmølle. 20.  
 — Jenus, Stenhugger, Smedeg. 17.  
 — Børge, Semand., Storeg. 73a.  
**Pilegaard**, Rasmus, Skibsfører, Grønreg. 12. ☞956.  
**Ploug**, Henning, Stenhugger, Bredg. 2.  
**Plum**, Otto, fhv. Skibsmægler, Pistolstr. 2.  
**Poggenborg**, Knud, Dampskibsf., Vesterg. 12. ☞930.  
**Pors**, Aage, Adjunkt, Frydenlundsvej 12. ☞245.  
**Posche**, Frida, Frue, Klingeg. 9c.  
**Poulsen**, Jens K., Arbm., Østerg. 67b.  
 — Alfr. I., Chauffør, L. Madsesg. 41.  
 — Sigurd Fossum, Dommerfuldm., Sdr. Villavej 6. ☞207.  
 — Dagmar, Enkefrue, Margrethevej 7.  
 — Elisabeth M., Enkefrue L. Madsesg. 49.  
 — Martha, Enkefrue, Pistolstr. 9.  
 — Karl Kr., Fisker, Bækken 11.  
 — Otto, Fisker, Lilleg. 15.  
 — Poul J., Installør, Sct. Mortensg. 28. ☞620.  
 — Poul Anker, Kontorass., Soldaterstr. 13.  
 — Oluf, Købm., Mølleg. 13a.  
 — Chr., Lokomotivfører, Lilleg. 15.  
 — Kristian J., Snedkersv., Bagerg. 3.  
 — Jens K., Læge, udb. 269.  
 — Nathalie, Musiklærerinde, Frk., Storeg. 95a. ☞261.  
 — Lars Andr., Rentier, Zahrtmannsvej 2.  
 — Erhard, Snedkersv., Aakirkebyvej 24.  
**QVORTRUP**, Chr. Erik, Købm., Ellekongstr. 12b. ☞186.  
**RABJERG**, Ivar, Præst, Sct. Mortensg. 34. ☞772.  
**Rasch**, Niels P., Biograffdir., Nørreg. 2. ☞630.  
 — Ebba, Frk., Sønderg. 14.  
 — Ludvig, Revisor, Sct. Mortensg. 37. ☞139.  
 — Ejnar, Tobakshdl., Dampmølle. 5b. ☞531.  
 — Yngve, Tømrersv., Skolestr. 9.  
 — Aksel, Varmemester, Johnsons Tværvej 1.  
**Rask**, Magnus, Arbm., Lilleg. 26.  
**Rasmussen**, Andr., Arbm., Vimmelskiftet 12.  
 — Charles, Arbm., Marie Kofoeds Vej 1.  
 — Edv. M., Arbm., L. Madsesg. 27.  
**Rasmussen**, Ejner R., Arbm., Nørreg. 28.  
 — Ernst, Arbm., Borgmester Nielsens Vej 108.  
 — Hans J., Arbm., Silkeg. 12.  
 — Kaj, Arbm., udb. 325l.  
 — Karl Aage, Arbm., Borberg. 7.  
 — Knud, Arbm., Borgmester Nielsens Vej 108.  
 — Knud, Arbm., Mølleg. 1.  
 — Knud, Arbm., Marie Kofoeds Vej 1.  
 — Markus, Arbm., Sct. Mortensg. 38.  
 — Niels Chr., Arbm., Voldg. 51.  
 — Rasmus M., Arbm., Pilestr. 24.  
 — Richard, Arbm., Larseg. 3.  
 — Svend B., Arbm., Voldg. 51.  
 — Gudrun, Bankass., Frk., L. Torv 11.  
 — Niels, Best., Strandvejen 55. ☞882.  
 — Chr., Bogtrykker, Nyg. 11. ☞340.  
 — Kaj Henning, Chauffør, Vimmelskiftet 26.  
 — Robert, Chauffør, Vimmelskiftet 24.  
 — Petra, Eksp., Frk., Østerg. 63.  
 — Arnold, Elektriker, Sigurdsg. 20.  
 — Agnes, Enkefrue, Roseng. 4.  
 — Ellen F., Enkefrue, Storeg. 72. ☞941.  
 — Hansine, Enkefrue, Haslevej 43c.  
 — Jane, Enkefrue, Rendeg. 2.  
 — Juliane, Enkefrue, Rendeg. 6.  
 — Karoline, Enkefrue, Hedningestr. 1.  
 — Laura H., Enkefrue, Korsg. 2a.  
 — Margrethe M., Enkefrue, Klingeg. 3.  
 — Aksel V., Faktor, Byledsg. 20.  
 — Poul K., Fisker, Storeg. 69b.  
 — Villiam, Fisker, Bredg. 3.  
 — Hans, Folketingsmand, Sdr. Allé 23. ☞449.  
 — Arent J., Form., Rendeg. 6.  
 — Rudolf, Form., Vimmelskiftet 7.  
 — Villiam, Forv., udb. 256. ☞147.  
 — Kaare, Fotograf, St. Torveg. 1. ☞526.  
 — Henriette, Frk., St. Torveg. 109.  
 — Hans P., Havnearb., Bækken 40.  
 — Børge, Installør, Sigurdsg. 20. ☞985.  
 — Aksel, Instrumentsliber, Haslevej 1.  
 — Henning, Malersv., Pilestr. 24.  
 — Karlo, Malersv., Nørreg. 25.  
 — Otto Bosin, Malersv., Storeg. 72.  
 — Ejgil R., Maskinarb., Steng. 47.  
 — Erhardt, Maskinarb., Aakirkebyvej 23.  
 — Svend, Maskinarb., Haslevej 43c.  
 — Frederik, Motorvognsfører, Storeg. 92a.  
 — Ludvig, Motorvognsfører, Mølleg. 49.  
 — Johs., Overpostpakk., L. Torv 11.  
 — Ove, Pakhusarb., Landemærket 10.  
 — Ottomine, Pensionatsejer, Frue, Myreg. 1.  
 — Julius, Rentier, Østerg. 63.  
 — Magnus, Rentier, Zahrtmannsvej 2.  
 — Rich., Rentier, Pilestr. 22.  
 — Hans H., Skomager, Steng. 8.  
 — Jakob, Skomagerm., L. Torv 11.  
 — Johs., Skomagerm., Byledsg. 22.  
 — Laurits, Skomager, Mølleg. 1.  
 — Peter, Slagtersv., Haslevej 44.  
 — Ejner, Telefonmontør, Sct. Mortensg. 47. ☞845.  
 — Hans Høyer, Trykker, Nyg. 11.  
 — Hans, Vognm., Vimmelskiftet 24. ☞716.  
**Rassing**, Svend, Lærer, Borgm. Nielsens Vej 50.  
**Ravnild**, Otto, Gibser, Borgm. Nielsens Vej 75.  
**Recchia**, Giovanni, Lærer, Svanekevej 56.  
**Reese**, Anny, Enkefrue, Smedeg. 2.  
 — Petra, Enkefrue, Borberg. 12.  
**Regnarsen**, Arne, Arbm., L. Madsesg. 104.  
**Regnersen**, Hans S., Arbm., Skovgøng. 9.

Regnersen, Ahlmann, Avlsbr., udb. 350. ☞41y.  
 — Andreas, Hønseriejer, Pilehøj, udb. 31. ☞724.  
**Reimich**, Johannes, Chauffør, Aakirkebyvej 9.  
 — Carl, Forv., Aakirkebyvej 9.  
**Reker**, Karl, Arkitekt, Dampmølle. 14. ☞816.  
 — H. P., Murersv., Kajstr. 6.  
 — Heinrich P., fhv. Overbetjent, Ny Østerg. 10. ☞663.  
 — Knud, Tømrersv., Onsbæk Vandrehjem, udb. 354. ☞435y.  
**Ridder**, Peter, Arbm., Almeg. 2.  
**Riddersborg**, Hans, Slagtersv., Østerg. 30.  
**Riis**, Andr., Arbm., Haslevej 9—11.  
 — Carl P., Arbm., Steng. 45.  
 — Hans P., Arbm., Voldg. 53.  
 — Knud V., Arbm., Steng. 41.  
 — Thurid, Bankass., Frk., Østervoldg. 32.  
 — Annine M., Enkefrue, Rolighedsg. 33.  
 — Edith H., Enkefrue, Fru Krabbesvej 4. ☞1009.  
 — Esther, Eksp., Frk., L. Madsesg. 39.  
 — Hansine M., Enkefrue, Vesetsg. 11.  
 — Henriette, Enkefrue, Kapelvej 31.  
 — Alvida, Frk., St. Torveg. 44.  
 — Margrethe K., Frk., Østerg. 33.  
 — Marie, Husbest., Frk., Kapelvej 31.  
 — Aage Møller, Inkassator, Stettestr. 13.  
 — Hjarne Møller, Keramiker, Borgm. Nielsens Vej 125.  
 — Poul Haddon, Keramiker, L. Madsesg. 112.  
 — Jørgen J., Købm., L. Torv 7. ☞138.  
 — Ejner Chr., Maskinm., Bækkebo, Haslevej 10.  
 — Carlo, Murersv., Steng. 45.  
 — Hans P., fhv. Møllelejer, udb. 318i.  
 — Johs. W., Stenhugger, Absalonsg. 17.  
**Ringby**, Hansigne O., Frue, Mølleg. 39.  
 — Erik K., Stenarb., Aakirkebyvej 7.  
 — Frederik, Tarmrenser, St. Søstr. 6.  
**Ringius**, Niels P., Arbm., Thorkildsvej 2.  
 — Niels Kr., Slagteriarb., Kajstr. 42.  
**Rosbach**, Harald, Sparekassedir., Nyg. 19. ☞47.  
**Rosbak**, Erik, Overpostass., Sandg. 52.  
**Rostkjær**, P., Dir., Missionshotellet, Grønneg. 17—19. ☞783.  
**Ryfordt**, Emma, Enkefrue, Jernbanevej 2.  
**Rømer**, Osvald A., Arbejdsform., Fru Krabbes Vej 24.  
 — Alfr., Arbm., Søborgstr. 1.  
 — Niels, Arbm., udb. 318i.  
 — Valdemar, Arbm., Nyg. 4.  
 — Edvard, Bladforhdl., Vimmelskaflet 10.  
 — Johnny, Bogbindersv., L. Torv 10.  
 — Karen, cand. pharm., Frk., Storeg. 12. ☞828.  
 — Anna K., Enkefrue, Krystalg. 4.  
 — Ellen, Enkefrue, Sdr. Allé 30.  
 — Emilie, Enkefrue, Steng. 3.  
 — Johanne, Enkefrue, Pilestr. 2.  
 — Signe, Enkefrue, Storeg. 39.  
 — Wilhelmine, Enkefrue, Kalkbrænderivej 1.  
 — Anine, Frk., Ny Østerg. 14.  
 — Jens Aage, Kaptajn, Sdr. Villavej 5. ☞719.  
 — Jens A., fhv. Maskinm., Storeg. 12. ☞828.  
 — Hans A., Rentier, Sdr. Allé 53.  
 — Carl J., Repr., L. Torv 10.  
 — Hans K., Snedkerm., Torneg. 10b.  
 — Svend, Stenhugger, Strandvejen 81.  
 — Andr., Styrmand, Voldg. 30.  
**Rønne**, Bodil, Eksp., Frk., Sct. Hansstr. 1.  
 — Esther, Eksp., Frk., Vesetsg. 12.  
 — Anna Christine, Enkefrue, St. Torveg. 70.  
 — Jenny, Enkefrue, Bødkergænge 7.

**Rønne**, Marie, Enkefrue, Sletten 4a.  
 — Dagny, Frk., Sct. Hansstr. 1.  
 — Petra, Frk., Sct. Pedersg. 5.  
 — Kai O., Havnearb., Olsq. 1.  
 — Th. Bang, Købm., Sct. Mortensg. 31. ☞126.  
 — Johanne, Lotterikollektrice, Sct. Pedersg. 5.  
 — Ruth, Manufakturhdl., Frk., Vesetsg. 12. ☞377.  
 — Ebba, Modist, Frk., Sct. Hansstr. 1.  
 — Jenny K., Rentrice, Frk., Zahrtmannsvej 2.  
 — Gunnar, Sømand, Bødkergænge 7.  
 — Gunnar, Tjener, Østerg. 1.  
 — Carlo, Tømrersv., udb. 336a.  
 — Hans P., Urmager, Mølleg. 62. ☞319.  
 — Alfr., Vognm., St. Torveg. 49. ☞949.  
**Rønning**, Børge, Mekaniker, Sdr. Allé 12.  
**Rønne-Nielsen**, Harald, Kommis, Snellemark 8.  
 — Ethel, Revisor, Frk., Østerg. 81. ☞70.  
**SAMSON**, Petra H., Enkefrue, L. Madsesg. 17.  
 — Knud, Murersv., Kajstr. 18.  
 — Arne A., Postb., Sdr. Allé 15.  
 — Hansine, Rentrice, Enkefrue, Zahrtmannsvej 2.  
 — William K., Sejmager, Rønnebo, Sdr. Allé 15.  
**Samuelsen**, Joen, fhv. Snedkersv., Vesetsg. 17. ☞465.  
**Sandberg**, Dina, Enkefrue, Mølleg. 23.  
 — Gunnar Olaf, Matros, L. Madsesg. 96a.  
**Sassersen**, Laurits, Havnearb., Halmstr. 5.  
**Schack**, A. F., Købm., Sandg. 1 St. ☞127.  
**Schmehl**, J., fhv. Slagterm., Haslevej 8. ☞962.  
**Schmidt**, Knud K., Elektriciteitsværksbest., Sct. Mortensg. 17. ☞460.  
 — Marie M., Enkefrue, Bødkergænge 1.  
 — Peter, Politibetjent, Grønneg. 14b.  
 — Svend Th., Politibetjent, Grønneg. 8b. ☞1014.  
 — Otto J., Rangerform., Emmely, Strandvejen 37.  
**Schnoor**, Aksel J., Bogbindersv., Kirkeplads 12.  
 — Margr. K., Enkefrue, Kirkeplads 12.  
**Schou**, Birger A., Arbm., Sdr. Allé 31.  
 — Frederik, Arbm., Klingeg. 9b.  
 — Hans P., Arbm., L. Madsesg. 71.  
 — Hans P., Arbm., Laksæg. 18.  
 — Jul., Arbm., Steng. 13.  
 — Karlo, Arbm., Slippen 2.  
 — Niels, Arbm., Bakkestr. 1.  
 — Otto, fhv. Arbm., Kirkestr. 26.  
 — Ove, Arbm., Pistolstr. 8.  
 — Johan G., Bankfuldm., Østervoldg. 8.  
 — Gunnar Boss, Bogh., Sandg. 112.  
 — Gunni, Brolægger, Larseg. 19b.  
 — Hans C., Bygningsinsp., Storeg. 37. ☞96.  
 — Andr., Cigarhdl., Østerg. 36.  
 — Carl J., Disponent, Byledsg. 55.  
 — Andrea, Enkefrue, udb. 337t.  
 — Helma E., Enkefrue, Klokkeg. 3.  
 — Jørgine, Enkefrue, Ny Østerg. 40.  
 — Emil A., Fabriksarb., Kajstr. 28.  
 — Hans, Fisker, Nørrekaasg. 4.  
 — Jens P., Fisker, St. Søstr. 2.  
 — Andrea, Frk., St. Torveg. 105.  
 — Eva A., Frk., Stettestr. 9.  
 — Petra M., Frk., Nørreg. 34.  
 — Knud A., Førstelods, Nurdug, Sdr. Allé 29. ☞421.  
 — Asfred, Gartner, udb. 337t.  
 — Frida, Grønthdl., Frk., Nørreg. 34. ☞753.  
 — Sofus, Havnearb., Lindevej 9.  
 — Kristine, Husbest., Frk., Pistolstr. 2.  
 — Hans V., Kontorass., Løjtn., Tværstr. 14.  
 — Carl J., Læge, Sønderg. 14. ☞246.

- Schou, Vald. K., Malerm., Lakseg. 12.  
 — Andr., Malersv., Langelinie 22.  
 — Gunnar, Malersv., Kirkeplads 4.  
 — Gotfred K., Maskinarb., Mølleg. 21.  
 — Niels J., Maskinpasser, udb. 262.  
 — Peter, Montør, Østerg. 54.  
 — Niels A., Pakhusarb., Larseg. 19.  
 — Jørgen, Portier, Vesterg. 15. ☞1144.  
 — Jens K., Rentier, Sct. Mortensg. 11. ☞943.  
 — Jens M., Rentier, Roseng. 9.  
 — Carl Chr., Skomager, Larseg. 7.  
 — Jens, Skomagerm., Pingels Allé 19a.  
 — Aninius, fhv. Snedkerm., Vimmelskafte 32.  
 — Aksel P., Snedkersv., Storeg. 60.  
 — Henning, Sømmand, Lindevej 9.  
 — Andrea, Tandtekniker, Frue, Storeg. 37. ☞553.  
 — Poul, Tømrersv., Storeg. 60.
- Schow, Johs., Keramiker, Steng. 13.
- Schram, Mathilde, Rentrice, Enkefrue, Zahrtmannsvej 2.
- Schruld, Andrea, pens. Lærerinde, Frk., St. Torveg. 101.
- Schultz, Siegfried, Urmagersv., Fru Krabbes Vej 10.
- Schæffer, Boline, Enkefrue, Slippen 6.
- Seier, Hans J., Keramiker, Lindevej 3.  
 — Johannes, Rentier, Almeg. 37.  
 — Carl V., fhv. Skibstømrer, Kirkeplads 2.
- Sejer, Jens P., Arbm., Kirkestr. 10.  
 — Erik, Bagerm., Larseg. 18. ☞4.  
 — Willy, Blikkenslagerm., Lygtestr. 3.  
 — Kristian, Keramiker, Korsg. 4.
- Serup, Knud A., Arbm., Haslevej 33.
- Sillehoved, S. P., Købm., St. Torv 2. ☞56.  
 — Svend, Prokurist, St. Torv 2. ☞1065.
- Sjøberg, Knud, Boghandlermedhjælper, Torneg. 8.  
 — Gunnar, Redder, Pistolstr. 17.  
 — Ane, Restauratrice, Frue, Torneg. 8. ☞6.  
 — Vald., Urmager, Sønderg. 2. ☞856.
- Sjøgren, Senta, Eksp., Frk., Storeg. 2.  
 — Alvilda, Enkefrue, Storeg. 2.  
 — Carl, Skrædderm., Storeg. 2. ☞591.
- Sjølander, Else, Defektrice, Frk., Østervoldg. 13.  
 — Petrea, Enkefrue, Paradisg. 12.  
 — Vera, Eksp., Frk., Østervoldg. 13.  
 — Carl A., Inkassator, Østervoldg. 13. ☞877.  
 — Frans O., Keramiker, Lillevang, Strandvejen 63.  
 — Ejner, Kreaturhdl., Sdr. Allé 9. ☞677.  
 — Svend, Slagtersv., Borgm. Nielsens Vej 112.
- Sjøstrøm, Borge, Barberm., Kirkeplads 16. ☞462.  
 — Anna, Damefrisør, Frk., Aakirkebyvej 24.  
 — Berthine, Frue, Aakirkebyvej 24. ☞1135.  
 — Karl, Slagteriarb., Rømersg. 3.
- Sjøvall, Hanna, Enkefrue, Klokkeg. 9.
- Skou, Aage, Arbm., Damg. 6.
- Skov, Hans J., Bagersv., Østerg. 52.
- Skovgaard, Hans P., Avlsbr., Granebo, udb. 349.  
 — Lauritz, Drager, Toldbodg. 3—5. ☞722.  
 — Neta, Frk., Sønderg. 24.  
 — Grethe, Kontorist, Frk., Havneg. 1.  
 — Gunnar, Lagerarb., Snellemark 2.  
 — Emma, Pensionist, Frk., Sønderg. 24.  
 — Emil, Rentier, Byledsg. 49. ☞13.  
 — Thorvald, Rentier, Mølleg. 10—12.  
 — Lauritz, Skibsmægler, Havneg. 1. ☞746.  
 — Chr., Snedkerm., Snellemark 2.
- Skovmand, Karen, Frk., Frydenlundsvej 3.  
 — F. R., pens. Lærer, Grunden, Frydenlundsvej 3. ☞573.
- Skovmand, Helene, Musiklærerinde, Frk., Frydenlundsvej 3. ☞573.
- Skovmose, Carl, Glarm., Krystalg. 13. ☞104.  
 — Jenny, Konfekturedhl., Frk., Krystalg. 22. ☞760.
- Smidt, William, Arbm., Mølleg. 31.
- Smith, Erik N., Civiling., Sandg. 9 St.
- Sode, Marie, Enkefrue, Byledsg. 41.  
 — Thora, Læge, Frk., Sct. Mortensg. 21. ☞756.  
 — Magnus Chr., Rentier, Absalonsg. 6.  
 — Thorvald A., Rentier, Zahrtmannsvej 2.
- Sommer, Marie, Afdelingssygepl., udb. 269b.  
 — Emil, Arbm., Sandg. 4.  
 — Petra, Enkefrue, Sønderg. 21.  
 — Anna C., Frk., Voldg. 14.  
 — Vilhelmine, Frk., St. Torveg. 23.  
 — K. M., Murerarb., Fru Krabbes Vej 19.  
 — Emilie, Musiklærerinde, Frue, Stormg. 12.  
 — Knud, Radiotekniker, St. Torveg. 36a. ☞916.  
 — Hans P., Rentier, Zahrtmannsvej 2.  
 — Jens P., Revisor, Østerg. 61. ☞988.  
 — Th., Sygehusinsp., udb. 269b. ☞1166.  
 — Nic., fhv. Viceskoleinsp., Sdr. Allé 17. ☞251.
- Sonne, Leo, Arbm., Paradisg. 22.  
 — Markus, fhv. Avlsbr., Vesterg. 13. ☞730.  
 — H. P., fhv. Bagerm., udb. 219a.  
 — K. V., Bankbogh., Storeg. 49. ☞30.  
 — Petra, fhv. Bogh., Frk., Roseng. 17.  
 — Charles J., Chauffør, Kastanievej 10.  
 — Olaf, Disponent, Sandg. 111.  
 — Anine, Enkefrue, Paradisg. 22.  
 — Anna, Enkefrue, Sandg. 92.  
 — Caroline K., Enkefrue, L. Madsesg. 6.  
 — Elna, Enkefrue, Andr. Riis Vej 5.  
 — Laura, Enkefrue, Byledsg. 46.  
 — Margrethe P., Enkefrue, Østervoldg. 2.  
 — Margr., Enkefrue, Storeg. 35.  
 — Petra, Enkefrue, Fabrikvej 2b.  
 — Vilhelmine, Enkefrue, Kastanievej 12.  
 — Asta, Fodspecialist, Frk., Vesterg. 13. ☞730.  
 — Einar, Forretningsfører, Sandg. 1 St. ☞767.  
 — Anine K., Frk., Ny Østerg. 60.  
 — Ester, Frk., Byledsg. 46.  
 — Nikoline, Frk., Sct. Mortensg. 27.  
 — Carl A., Havnearb., St. Torveg. 66.  
 — Bertha, Husbest., Frk., Storeg. 38.  
 — Knud, Keramiker, Aakirkebyvej 19.  
 — Viggo, Kioskejer, Fiskerbakke 3. ☞766.  
 — Johanne, Kontorass., Frk., Ny Østerg. 60.  
 — Benny, Kontorist, Frk., Fru Krabbes Vej 1.  
 — Andr. P., Portør, Pilestr. 13.  
 — Alfred P., Rentier, Birkebo, Sdr. Allé 61. ☞1072.  
 — Wilh., Skrædderm., Nyg. 3. ☞651.  
 — Alfr., Snedkersv., Aakirkebyvej 19.  
 — Leontine, Strygerske, Frk., Andr. Riis Vej 5.  
 — Ellen, Sygeplejerske, Frk., Byledsg. 78.
- Sonnesen, Harry, Arbm., Borgerg. 10.
- Sorth, Kr. A., Assurandør, Bagerg. 7. ☞501.  
 — Rasmine, Enkefrue, Kajstr. 5.  
 — Kristine, Frk., Kajstr. 8.  
 — Marie, Frue, Haslevej 1b.  
 — Mads, Rentier, Zahrtmannsvej 2.  
 — Charles K., Stenhugger, Dampmølleg. 32.  
 — Johs. P., Stenhugger, Fiskerstr. 16.
- Spanner, Albine M., Enkefrue, Smedeg. 24.  
 — Knud A., Kontorass., Smedeg. 24.  
 — Aage P., Maskinass., Smedeg. 24.
- Spelling, Janusine, Enkefrue, Sigurdsg. 6.  
 — Hans, Fisker, Silkeg. 3.

- Staber**, Thora, Frue, Østerg. 42—46.  
**Staffensen**, Holger, Kontorass., St. Torv 5.  
**Stange**, Caroline, Frk., Rolighedsg. 20.  
 — Ella M., Kontorass., Frk., Skinderg. 2.  
 — Hans K., Rentier, Skinderg. 2.  
**Stangegård**, Erik, Snedkersv., Fabriksvej 3.  
 — Niels Chr., Trykkerileder, Sdr. Villavej 2.  
**Steensen**, Knud, Postkontrollør, Sandg. 1<sup>3</sup>. ☞629.  
**Steffin**, Alvin, Arbm., L. Madsesg. 26.  
**Steinlein**, Arne, Arbm., udb. 239.  
 — Hansine, Enkefrue, Borberg. 13.  
**v. Stemann** Paul Chr., Amtmand, R. af Db., Dbm. p. p., Storeg. 36. ☞755.  
**Stenberg**, Olga, Frk., Silkeg. 5.  
 — Anna K., Frue, Storeg. 4.  
 — Frederik, fhv. Maskinm., Silkeg. 5.  
**Stenby**, Aage, Bankass., Storeg. 74.  
 — Jenny, Best., Frk., Storeg. 74.  
 — Sanna, Enkefrue, Storeg. 74.  
 — Peter, Forretningsf., Sletten 13.  
 — Else, Kontorass., Frk., Ellekongstr. 16.  
 — Edith., HdI., Frk., Storeg. 74.  
 — Ludvig, Maskinarb., Ellekongstr. 16.  
 — Knud, Tømrrersv., Ellekongstr. 16.  
**Stenbæk**, Holger, Redaktør, St. Torveg. 36b<sup>1</sup>. ☞334.  
 — Bente, Journalist, St. Torveg. 36b<sup>1</sup>. ☞334.  
**Stender**, Elna C., Enkefrue, St. Torveg. 101.  
 — Thora, Frue, Sigurdsg. 14.  
 — Conrad F., Grosserer, Nørreg. 6. ☞73.  
 — Helga, Kontorass., Frk., Sigurdsg. 14.  
 — Janus Kofoed, Kontorass., Ejendomsmægler, Mølleg. 40. ☞1045.  
 — Jørgen, Købm., St. Torv 7. ☞1035.  
**Stephensen**, Lawrence K., Smedesv., Borgm. Nielsens Vej 46.  
**Stibolt**, Johs., Gas- og Vandværksbest., St. Torveg. 81. ☞192.  
 — Povl, Reparatør, St. Torveg. 81.  
**Strømø-Simonsen**, Aage, Adjunkt, Sletten 6. ☞1151.  
**Svanfeldt**, Hedvig, Enkefrue, Finnestr. 1.  
**Svart**, Jørgen P., Fisker, Kirkestr. 12.  
**Svartz**, Ejler, Vægter, Bryggervej 4.  
**Svendsen**, Anders, fhv. Arbm., Byledsg. 21.  
 — August A., Arbm., Paradisg. 34.  
 — Chr., Arbm., Snorreg. 11.  
 — Emil V., Arbm., Johnsonsvej 9.  
 — Helge A., Arbm., Vesetsg. 13.  
 — Henning, Arbm., Almeg. 36.  
 — Jens P., Arbm., udb. 336a.  
 — Johan P., Arbm., Almeg. 36.  
 — Karl, Arbm., Sct. Mortensg. 39.  
 — Kristian V., Arbm., Slippen 2.  
 — Per A., Arbm., Lilleg. 21.  
 — Sven, Arbm., Kapelvej 33.  
 — Vilmer, Arbm., Vimmelskaftet 18.  
 — J. Brynjolf, Assurandør, Grønneg. 25.  
 — Wald., fhv. Bagerm., Lindely, Sdr. Allé 8. ☞38.  
 — Johannes V., Brolægger, Landemærket 19.  
 — Vita, Eksp., Frk., Paradisg. 10.  
 — Johanne, Enkefrue, Østerg. 52.  
 — Marie H., Enkefrue, Pingels Allé 1.  
 — Carlo F., Fabriksarb., Steng. 26.  
 — Niels, Fabriksarb., Landemærket 2.  
 — Karl, Fiskehdl., Strandvejen 41. ☞691.  
 — Laura, Frue, Sletten 11.  
 — Constance, Frk., Borberg. 22.  
 — Jenny, Frk., Knudsvej 12.  
**Svendsen**, Frederik C., Havnearb., Klingeg. 10.  
 — Carl Aage, Inkassator, Tværstr. 1.  
 — Kaj, Lagerist, Pingels Allé 11.  
 — Svend A., Lods, Kapelvej 39. ☞670.  
 — Carl Math., Malersv., Grønneg. 22.  
 — Albert, Maskinarb., Lakseg. 3.  
 — Johan H., Maskinarb., Smallesund 4.  
 — Chr., Mekaniker, Lilleg. 16.  
 — Herman, Motormand, Sigurdsg. 26.  
 — Karl, Motorpasser, Absalonsg. 5.  
 — Hans P., Murerarb., L. Madsesg. 42.  
 — Joel A., Rentier, Tværstr. 2.  
 — Martin K., Rentier, udb. 70.  
 — O. Rehfeld, Repr., Sdr. Allé 8. ☞1105.  
 — Gregers, Skibsfører, Voldg. 47.  
 — Svend, fhv. Skomagerm., Johnsonsvej 17.  
 — Svend Aa., Smedesv., Kattesundet 2.  
 — Adolf, Stenhugger, Lindevej 18.  
 — Albert, Stenhugger, Absalonsg. 5.  
 — Arne C., Stenhugger, Skolestr. 8b.  
 — Carl Chr., fhv. Sømand, Slappeg. 6.  
 — Axel F., Vognm., Stettestr. 17. ☞833.  
**Svensson**, Hanna, Enkefrue, Johnsonsvej 16.  
 — Anna, Frk., Mølleg. 42—46.  
 — Frits, Stenhugger, Paradisg. 9.  
**Svenningsen**, Ernst E., Lærer, Aakirkebyvej 7.  
**Søndergaard**, Aage, Kommis, Byledsg. 20.  
 — Metha, Købm., Enkefrue, St. Torveg. 20. ☞43.  
 — Poul, Købm., St. Torveg. 41—43. ☞315.  
**Sørensen**, Otto, Blikkenslagersv., Østerg. 18.  
 — Robert, Civiling., cand. polyt., Sandg. 3<sup>3</sup>. ☞257.  
 — Eva, Eksp., Frk., Nyg. 13.  
 — Carla, Fnkefrue, Myreg. 3.  
 — Nathalia, Enkefrue, Kapelvej 16.  
 — Alfred G., Form., Svanekevej 40.  
 — Dorthea, Frk., Dampmølleg. 6.  
 — Kirsten M., Frk., Rendeg. 1.  
 — Louise C., Frk., Sdr. Allé 2.  
 — Axel, Installatør, Nyg. 13. ☞569.  
 — Finn Holm, Kranfører, Strandvejen 79.  
 — Knud, Malersv., Mølleg. 10—12.  
 — Søren P., Murersv., Mølleg. 34.  
 — Aage, Overoffiant, Sdr. Alle 24. ☞549.  
 — Børge Wad, Overbetjent, St. Torveg. 28. ☞1037.  
 — Carl R., Pensionist, Østerg. 18. ☞1094.  
 — Else, Pensionist, Frk., Østerg. 85.  
 — Niels P., Sekretær, Vesterg. 11. ☞1112.  
 — Suci, Servitric, Frk., Østerg. 18.  
 — Søren, Skotøjshdl., Slagterg. 1. ☞295.  
 — Alfred Johs., Uddeler, Kattesundet 4. ☞382.  
**TANGEN**, Viggo S., Arbm., Johnsonsvej 14.  
**Thaarslund**, Thomas, Overretssagf., cand. jur., Skatteraadform., Storeg. 17. ☞802.  
**Thamdrup**, Ludvig, Skrædderm., St. Torveg. 4. ☞439.  
 — Hjalmar Th., Skræddersv., Lindevej 19.  
**Therkelsen**, Thorvald, Sadelmagerm., Steng. 11.  
**Thiesen**, Henry, Politibetjent, Borgm. Nielsens Vej 85.  
**Thinggaard**, Kristen, Fabrikant, Vimmelskaftet 32. ☞33.  
 — Vagn, Mekaniker, Vimmelskaftet 32.  
 — Svend, Købm., Lilleg. 14. ☞548.  
**Tholander**, Augusta, Enkefrue, Torneg. 1. ☞384.  
 — Chr. A., Farvehdl., St. Torveg. 5. ☞180.  
 — Alfr., Vaskeriejer, Østerg. 13a. ☞9.  
**Thomsen**, Tage, Bogh., Frydenlundsvej 6.  
 — Julie A., Enkefrue, Violstr. 13. ☞675.

- Thomsen, Thomas P., Fiskerikontrolmedhj.,  
Byledsg. 70.  
— Ejnar, Forp., udb. 327.  
— Karen, Frk., L. Madsesg. 14.  
— Vilhelmine, Off. i Fr. Hær, Frk., Stettestr. 3.  
☞681.  
— Gurli, Keramiker, Frk., Bækken 28.  
— Dagny, Lærerinde, Frk., Grønneg. 28. ☞714.  
— Hedvig, Lærerinde, Frk., Grønneg. 28. ☞714.  
— Aksel, Motorpasser, Sigurdsg. 24.  
— Andrea, Rentrice, Enkefrue, Grønneg. 28.  
— Johs., Repr., Bækken 28.  
— Karl B., Stenhugger, L. Madsesg. 84.  
— Peter K., Stenhugger, Landlyst, Strandvejen 73  
— Ellen H., Trikotagehdl., Frk., Grønneg. 28.  
☞811.  
— Rudolf, Urmager, Mølleg. 20.  
Thorn, André, Slagterm., St. Torveg. 51. ☞497.  
— Jakob, Snedkersv., Vimmelskiftet 25.  
— Poul, Vognm., Roseng. 13.  
Thornberg, Verner A., Maskinm., Byledsg. 57.  
Thorngreen, Carl, Malerm., Storeg. 16. ☞551.  
— Charles, Malerm., Pilestr. 21. ☞1172.  
— Agnes, Syerske, Frk., Storeg. 16. ☞551.  
Thorsen, Herluf, Arbm., Pistolstr. 23.  
— Janus Chr., Arbm., Byledsg. 43.  
— Peter L., Arbm., Skarpeg. 10.  
— Thor Jakob, Arbm., Mølleg. 28.  
— Vilmer, Arbm., Borgerg. 30.  
— Karl J., Arkitekt, Bredg. 12.  
— Orla C., Brolægger, Storeg. 88.  
— Harriet, Enkefrue, Bagerg. 8.  
— Lise, Enkefrue, Absalonsg. 4  
— Margrethe, Enkefrue, Rolighedsg. 12.  
— Janusine, Husbest., Frk., St. Torveg. 35.  
— Viggo, Keramiker, Bredg. 12.  
— Ejnar J., Kontorass., Ellekongstr. 4. ☞608.  
— Ellen J., Kontorass., Frk., Bagerg. 8.  
— Aage, Konstruktor, Herman Blems Vej 5.  
— Chr. H., Lokomotivm., Lilleg. 10. ☞335.  
— Ebba, Lærerinde, Frk., Bredg. 12.  
— Johanne K., Rentrice, Frk., Storeg. 27. ☞815.  
— Alfred G., Snedkersv., Damg. 15.  
Thuesen, Johan, fhv. Keramiker, L. Madsesg. 63.  
Thule, Aage, Maskinm., Smallesund 6.  
Thulin, Bodil, Enkefrue, Sct. Mortensg. 68.  
— Aksel, Maskinarb., Sigurdsg. 7.  
— Holger, Motorvognsfører, Absalonsg. 16.  
Thunberg, Aksel H., Skibsfører, Storeg. 92c.  
Thyge, Hans G., Blikkenslagersv., Skarpeg. 2.  
— Hans G., Maskinpasser, Sønderg. 35.  
Thygesen, Albine, Frk., Slagterg. 3.  
Thøgersen, Lars, Gravem., Haslevej 49.  
Toffte, Karl, Skomagerv., Smallesund 16.  
Toft, Carl, Postass., Silkeg. 11.  
Toxværd, Anna, Damefrisørinde, Frk.,  
Ny Østerg. 5. ☞1075.  
— Stine M., Frk., Klokeg. 1.  
— Poula, Husbest., Frk., Ny Østerg. 5.  
— Jens, Købm., Sønderg. 31. ☞65.  
— Hans, fhv. Snedker, Ny Østerg. 5.  
Tranberg, Hans Peter, Bankass., Svanekevej 5.  
— Ernst, Malersv., Grønneg. 5.  
— Jens Chr., Stenhugger, Steng. 48.  
— Elisabeth, Strikkerske, Frk., Bagerg. 6.  
— Johanne, Syerske, Frk., Bagerg. 6.  
Truelsen, Erik, Mejerist, Byledsg. 53.  
— Karl J., Stensliber, Lilleg. 13.  
Tybjerg, Paul, Arkitekt, Nørreg. 11. ☞933.  
Tørnstrøm, Oskar, Inkassator, Haslevej 14.  
VAGN, Edmund, Arbm., Kapelvej 6.  
Vahlun, Kristine, Enkefrue, Zahrtmannsvej 2.  
Vallentin, Rich., Bygm., Storeg. 73. ☞757.  
— Karen, Enkefrue, Sygehusvej 4.  
— Andr., Konstruktor, Sygehusvej 4.  
Valentin-Andersen, Karl, Tømrersv., Stormly,  
Strandvejen 29.  
Valentiner-Brandt, Else, Bibliotekar, Frk.,  
Nørreg. 24.  
Vang, Johs. O., Kolportør, Provsteg. 4.  
Vangmark, Johannes, Disponent, Violstr. 13.  
☞903.  
Veilbæk, Marius, Stadsdyrlæge, Krystalg. 14.  
☞440.  
Vesterdahl, Karl, Maskinmed, Kastanievej 9.  
— Johs., Postb., Bredg. 13.  
Vestergaard, Marie, Enkefrue, Østervoldg. 25.  
Vest, Gunnar, Frugthdl., Damg. 13. ☞981.  
Vesth, Erika, Frk., Aakirkebyvej 7.  
— Hedvig A., Frk., Johnsons Tværvej 7.  
— Jens A., Snedkersv., Dampmølleg. 24.  
— Petra, fhv. Sygeplejerske, Frk., Steng. 40.  
Vibe, Sinius, Gartner, Svanekevej 49.  
— Oluf Chr., fhv. Lokomotivfører, Lilleg. 13.  
— Harry, Maskinist, Lilleg. 13.  
Vilhelmsen, Martin A., Arbm., Rømersg. 8.  
— Karen, Enkefrue, Mølleg. 24.  
Vinthen, Barbra, Telegrafass., Enkefrue, Vimmel-  
skiftet 27. ☞567.  
Voigt, Bernhard, Arbm., Ellekongstr. 18.  
Værno, Knud E., Læge, Krystalg. 16—18.  
WAAGEPETERSEN, Just, Oberst, Kommandant,  
Rd. af Db., Dbm. p. p., Storeg. 42. ☞1142.  
Wagnholt, Carl, Menighedsforstander,  
Stettestr. 20.  
Wahlgren, Annine, Enkefrue, Aakirkebyvej 12.  
— Charles, Maskinm., Margrethevej 8.  
Wahlquist, Henriette, Enkefrue, Murerg. 8.  
— Arnold J., Kioskejer, Østerg. 37. ☞830.  
Wallin, Hilma, Frk., L. Madsesg. 30.  
— Carl, Lygtetænder, Ny Østerg. 24.  
Warschafsky, Michael, Rentier, Bagerg. 11.  
Wegener, Herluf, Arkitekt, Kapt., Haslevej 47c.  
— Aksel, Stenhugger, Ellekongstr. 2.  
Weinrich, Sigurd, Amtstueass., Sandg. 12.  
Weng, Ninius, Kioskejer, Nørreg. 19. ☞890.  
— Anna, Pensionatsejer, Nørreg. 19. ☞544.  
Wenzel, Aage, Forstander, Sdr. Allé 4. ☞276.  
West, Jens, Købm., Skovbrynet, Haslevej 66.  
☞676.  
— Palle B., Købm., Storeg. 18. ☞919.  
Westh, Jens J., Arbm., Østervoldg. 12.  
— Poul V., Arbm., L. Madsesg. 94b.  
— Kaj, Assurandør, Fru Stenbergs Vej 2. ☞1157.  
— Paula, Eksp., Frk., Bagerg. 12.  
— Alma F., Enkefrue, Krystalg. 22.  
— Amalie, Enkefrue, L. Madsesg. 96a.  
— Anna, Enkefrue, Kalkbrænderivej 15.  
— Anna D., Enkefrue, Sigurdsg. 4.  
— Anna K., Enkefrue, Vimmelskiftet 17.  
— Dorthea, Enkefrue, Byledsg. 14.  
— Petra, Enkefrue, Aakirkebyvej 16.  
— Poul A., Forsikringsinsp., Grønneg. 9. ☞674.  
— Annine M., Frk., Sdr. Allé 2.  
— Vilhelmine, Frk., Sdr. Allé 1.  
— Harald A., Købm., St. Torveg. 7. ☞660.  
— Hans J., fhv. Lærer, Nørrevang, Haslevej 34.  
— Ingeborg, Tandtekniker, Frk., Landemærket 21.



Westh, Martha, Musiklærerinde, Frk., Aakirkebyvej 16.  
 — Georg T., Rentier, Østerg. 35.  
 — Thor J., Rentier, L. Madsesg. 56.  
 — Emil, Revisor, Borgerg. 1.  
 — Laurits, fhv. Skovbetjent, Johnsons Tværvej 7.  
 — Jens Chr., fhv. Skovløber, Margrethevej 26.  
 — Hans K., Stenarb., Sønderg. 3.  
 — Ellen, Syerske, Frk., Landemærket 21.  
 — Gertrud, Syerske, Frk., Borgerg. 1.  
 — Ernst E., fhv. Teglværksarb., Lindevej 10.  
 Weyhe, Hans P., Styrmand, Sandgade 3<sup>1</sup>.  
 Wilhelmssen, Peter V., Mekaniker, Borgerg. 11.  
 — Hans, Murersv., Marie Kofoeds Vej 1.  
 — Roland, Murersv., Marie Kofoeds Vej 1.

Willemoes-Hansen, H. L., Overlærer, Svanekevej 2  
 ☞388.  
 Wilsky, Walter, Incassator, Absalonsg. 29. ☞234.  
 Wolf, Ella M., Frk., Nørreg. 38.  
 Wulff, Peter F., Kommis, Havneg. 4.  
 ZEUTHEN, Emil H., Dommer, Rd. af Db.,  
 Damg. 4a. ☞145.  
 ØDBERGSSEN, Jens Chr. Strand, Fuldm.,  
 Sandg. 11<sup>2</sup>. ☞983.  
 Ølsted, Manna, Enkefrue, Ny Østerg. 18.  
 — Emil, Malerm., Østerg. 3. ☞253.  
 Øster, Anna, Rentrice, Frk., Zahrtmannsvej 2.  
 Østerby, Paul, cand. pharm., Stormg. 17. ☞300.

## Personregister for Svaneke.

\*AAKJÆR, Margrethe, Frk., Møllebakken (334).  
 Andersen, J. Chr., Arbm., Skovg. (317o) 4,0-0,4.  
 — \*Emil, Bogh., Kirkebakken (146).  
 — Aksel, Dyrlæge., Storeg. (255) 11,0-1,7. ☞121.  
 — Mathea, Enkefrue, Rulleforr., Vigen (294)  
 4,5-1,5.  
 — Johs. R., Fisker, v. Kirkebakken (155) 2,0-0,3.  
 — \*Andrea, Frk., Postg. (166).  
 — Kristine, Frk., Kirkebakken (146) 3,0-0,4.  
 — \*Poul, Kommunebogh., Vesterg. (4b) 13,0-2,3.  
 Ask, Jørgen, Overlærer, Storeg. (247) 11,0-1,6.  
 BAHN, Ejner, Blikkenslagersv., Nørreg. (318h)  
 5,0-0,6.  
 — Ludv., Landpostb., Havneg. (212) 9,0-0,9.  
 — \*Leo, Skomager, Havneg. (212).  
 Bech, Hans Jørgen, Arbm., sdr. Udmark (72)  
 1,6-0,8.  
 — \*Kristian, Arbm., Sønderg. (80).  
 — Josefine, Enkefrue, Klippeg. (138d) 3,5-0,5.  
 — \*Margrethe, Enkefrue, Vigen (287a) 2,5-1,1.  
 — Johs. Malerm., Sønderg. (63a) 5,0-1,1.  
 — Marie, Modehdl., Enkefrue, v. Stellebrønd.  
 (175) 6,5-1,4.  
 — P., Murerm., Sønderg. (75c) 6,0-1,2. ☞92.  
 — Sejer H., Murer, Reberbaneg. (317ai) 4,5-0,9.  
 Bendtsen, H. P., Fisker, Sønderg. (87) 6,8-0,7.  
 — Johan, Fisker, Nyg. (353) 3,5-0,2.  
 — \*Oliva, Frk., Sønderg. Legatgaarden.  
 — L. A., pens. Postb., v. Parken. (53) 4,8-0,3.  
 Bertelsen, O. A., Bygm., Brandinsp., Vigen.  
 (265c) 9,0-0,5. ☞21.  
 — \*Kaj, Købm., Storeg. (210) 4,2-12,6. ☞9.  
 Beyer, Noline, Enkefrue, Skovg. (317k) 4,0-0,5.  
 — \*Marie, Frk., Postg. (145) 5,5-1,0.  
 — \*Nanna, Husbest., Frk., Vesterg. (18b).  
 Bidstrup, L. C., Arbm., Nordskoven. (336) 5,0-1,1.  
 — Amanda, Hdl., Frk., Sønderg. (317i) 6,0-0,6.  
 — P. H., Pakhusforv., Vigen. (271a) 6,5-1,0.  
 Blem, C., Købm., Postg. (141b) 12,0-1,2. ☞31.  
 Bohn, Chr., Arbm., Nørreg. (318x) 3,0-0,2.  
 Bohmgren, H., Stenhugger, Sønderg. (68) 1,6-0,4.  
 Brandi, E. V., Arbm., v. Parken (37) 3,0-0,2.  
 \*Brunsgaard, Olga, Husbest., Ndr. Kvt. (223).

CHRISTENSEN, Johs., Avlsbr., Madvigs Minde.  
 (180) 6,4-17,5-10,7.  
 — \*Margrethe, Enkefrue, Torvet (177).  
 — \*Karen M., Frk., Madvigs Minde.  
 — Gunnar, Kioskejer, Havnen (168) 12,0-0,8.  
 ☞99.  
 — Herman Munch, Købm., Torvet. (177) 30,0-7,9.  
 ☞17.  
 — \*Holger V., Mølleforp., Svanemøllen.  
 ☞151 og 98.  
 — Peter C., Skomagerm., Storeg. (246) 11,0-1,7.  
 ☞16.  
 \*Christiansen, Evald, Barberm., Storeg. (197).  
 — Hansine Marie, Enkefrue, Sønderg. (84) 0,6-0,2.  
 — \*Louise, Enkefrue, v. Afholdshjemmet. (192)  
 7,0-1,6.  
 Christoffersen, Peter E., Arbm., Vigen. (269)  
 1,8-0,2.  
 \*DAM, Inge, Distriktsjordemoder, Frue, Storeg.  
 (261). ☞52.  
 — Caroline, Enkefrue, Vesterg. (19) 2,5-0,8.  
 — Ottomine, Enkefrue, Rønne Landevej.  
 (Markj. 10) 5,5-0,7.  
 — Magna, Frk., Storeg. (184a) 5,0-1,4.  
 — Thora, Frk., Storeg. (184a) 5,0-1,4.  
 — \*Ina, Musiklærerinde, Frk., Storeg. (263).  
 ☞144.  
 — \*Jens M., Toldforv., Kapt., R. af Db.,  
 Md. f. D. R., Storeg. (263) 11,0-3,4. ☞144.  
 — \*Niels, Tømrer, Storeg. (261).  
 — Eduard H., Ølhdl., Storeg. (261) 10,0-2,5. ☞52.  
 \*Davidsen, Anine, Enkefrue, Postg. (10a).  
 Dohn, Margrethe, Frue, Nordskoven. (337) 4,0-0,1.  
 ELLØBY, Christian, Arbm., v. Teknisk Skole.  
 (318b) 3,5-0,4.  
 — Karen, Enkefrue, Storeg. (195) 4,0-0,5.  
 — \*Esper, Fisker, v. Kirken. (26a) 5,5-1,2.  
 \*Endahl, Benny K., Politibetjent, Kirkebakken.  
 (144).  
 Engel, Aage Gram, Bankdir., Postg. (141a) 8,0-1,0.  
 ☞44.  
 — E. O., fhv. Bankdir., v. Sønderg. (91a) 8,0-0,5.  
 ☞167.  
 Eriksen, Eleonora, Enkefrue, Hullebakken. (108)  
 4,0-0,2.

- FLIES, V. A.**, fhv. Baadfører, Havnebakken. (114) 4,0-0,5.  
 — C. O., fhv. Postb., Postg. (342) 3,5-0,5.  
**Frederiksen, Chr.**, Arbm., v. Parken. (46) 4,0-2,5.  
 — Chr. M., Bagerm., Svanemøllen. (Markj.) 1,3-32,0-1,9. ~~0=~~22.  
 \*Frithof, Anker, Chauffør, Vigen. (265d) 9,0-2,1.  
 — \*Caroldus, Fisker, Vigen. (274).  
**Funch, Jakob**, Arbm., Sønderg. (66) 3,5-1,1.  
 — \*Bøye, Biografejer, Madvigsg. ~~0=~~47.  
 — A., Chauffør, Vesterg. (22b) 3,5-0,8.  
 — Hansine, Enkefrue, Madvigsg. (192) 13,0-2,2. ~~0=~~47.  
 — Mathilde, Enkefrue, Skovg. (98) 2,5-0,6.  
 — Simon, Murerm., Møllebakken (332a) 7,0-1,0. ~~0=~~143.
- GEDION, Ingeborg**, Haandgerningslærerinde, Enkefrue, v. Havnen. (126) 8,0-1,3.  
**Gloggenjesser C.**, Kunstmaler, Vigen (289) 5,5-0,8.
- HALD, Axel**, Chauffør, Vesterg. (7) 1,5-0,2.  
**Hammer, Ole**, Arbm., Sønderg. (77) 6,0-1,2.  
 — \*Johannes, Fotograf, Storeg. ~~0=~~94.  
**Hansen, Carl A. P.**, Arbm., Madvigsg. (256) 2,8-0,5.  
 — Hans Nicolaj Arbm., v. Kirken. (130) 2,0-0,3.  
 — J. Chr. A., Arbm., Skovg. (317ac) 3,2-0,4.  
 — \*Rich. P., Arbm., v. Kirken. (26b) 3,5-0,3.  
 — Børge, Avlsbr., Nørreg. (234c) 4,7-14,5-7,5.  
 — Chr. A., fhv. Baadebygger, Havneg. (209) 5,5-2,4.  
 — Hans P., Baadebygger, Skovg. (317n) 6,0-0,6. ~~0=~~102.  
 — \*Axel, Best., Svaneke Brugsforening. (173a) ~~0=~~41.  
 — Kaj, Best., Slagteriets Udsalg, Torvet. (163c) 18,0-4,2. ~~0=~~1.  
 — \*Mine, Best., Enkefrue, Rutebilstationen. (137) ~~0=~~123.  
 — Hagbert Slengerik, Boghdl., Storeg. (190b) 14,0-1,5. ~~0=~~61.  
 — F. Herman, Cementstøber, Ndr. Kvt. (234a) 5,0-1,1.  
 — \*Carl Edv., Chauffør, Havnen. (204).  
 — Jens, Chauffør, Vesterg. (10a) 1,4-0,3.  
 — Aage P., Dampskibseksk., v. Kirkebakken. (153) 4,0-0,5. ~~0=~~18.  
 — \*Anna, Enkefrue, Legatgaarden.  
 — Annine, Enkefrue, Vigen. (267a) 7,0-3,1.  
 — Caroline, Enkefrue, Søg. (100b) 5,0-0,7.  
 — \*Hilda, Enkefrue, Havneg. (213).  
 — Johanne, Enkefrue, Bakken. (178) 5,0-1,7.  
 — Mathilde, Enkefrue, Ndr. Kvt. (318aa) 4,5-0,5.  
 — Chr. M., Fisker, Skovg. (317bc) 5,5-0,6.  
 — A. T., Fisker, Østerg. (105b) 3,8-0,6.  
 — Laur. C., Fisker, Sønderg. (92a) 3,2-0,3.  
 — Oluf W., Fisker, Storeg. (202) 5,0-1,5.  
 — Poul J., Fisker, v. Havnen. (124) 5,0-0,6.  
 — \*Ingeborg, Frue, Bykilden. (13).  
 — Anna M., Frk., Ndr. Kvt. (318as) 6,5-0,5.  
 — Hansigne Martine, Frk., Skovg. (99b) 4,5-0,5.  
 — Jenny, Frk., Sønderg. (101b) 4,0-0,3.  
 — \*Laura, Frk., Vigen. (282).  
 — Marie, Frk., Nyg. (240c) 5,0-0,5.  
 — \*Harry Møller, Fyrass., Svaneke Fyr. (Markj.)  
 — Chr., Gartner, v. Parken. (58a) 0,5-10,5-2,8. ~~0=~~114.
- Hansen, J. Jul.**, fhv. Havnefoged, Hullebakken. (104) 4,0-0,6.  
 — Georg P., Hotelejer, Slagterm., Storeg. (262) 27,8-12,8. ~~0=~~13.  
 — Franch Holm, Købm., Havneg. (213) 13,0-2,3. ~~0=~~25.  
 — \*Vald., Lærer, Storeg. (262).  
 — Jens Andr., Mekaniker, Sønderg. (67) 1,5-0,3. ~~0=~~131.  
 — \*Leo, Murersv., Havnen. (168).  
 — Otto M., Musikdir., Nørreg. (216) 6,0-2,5. ~~0=~~11.  
 — Hans, Postb., v. Torvet. (161) 4,0-0,5.  
 — A. Math., Rentier, v. Kirken. (131) 6,0-0,8.  
 — Andr., Rentier, Vesterg. (9) 3,0-1,1.  
 — Hjalmar A., Rentier, v. Parken. (40) 5,0-0,7.  
 — H. Anthon, Rentier, Ndr. Kvt. (200b) 5,0-0,5.  
 — Otto, Rentier, Østerg. (102) 4,0-0,2.  
 — Theodor, Rentier, Skovg. (317ba) 6,5-0,7.  
 — Theodor, Rentier, Møllebakken. (334) 6,5-0,5.  
 — Marius L., Silderøger, Hullebakken. (48a) 4,5-0,7.  
 — Laur. M. F., Skomagerm., Madvigsg. (254) 3,2-0,4.  
 — H. Chr., Skrædderm., Hullebakken. (105a) 4,0-0,2.  
 — \*Harald, Slagtersv., Storeg. (262).  
 — Michael C., fhv. Smedem., Skovg. (100a) 3,5-1,6.  
 — Hans A., Snedker, Sæbehuset, Sønderg. (103a) 6,5-0,4. ~~0=~~60.  
 — Hartman C., Snedker, v. gl. Skole. (182a) 5,5-0,8.  
 — Herman, Snedker, Sønderg. (86) 8,5-1,9.  
 — Chr. E. P., Snedkerm., Storeg. (196) 16,0-4,3. ~~0=~~112.  
 — Magnus N. J., Snedkerm., Ndr. Kvt. (227) 6,5-1,4. ~~0=~~129.  
 — \*Viktor, Snedkerm., Ndr. Kvt. (227).  
 — Jenny, Syerske, Frk., Vigen. (273) 4,0-0,7.  
 — Kristine, Syerske, Frk., Vigen. (282) 2,5-0,3.  
 — Hans E., Træskomager, Skotøjshdl., Torvet. (163a) 14,0-4,5. ~~0=~~108.  
 — Hans Chr., Tømrer, v. Havnen. (204) 4,5-0,6.  
 — Chr. S., Vognm., v. Stellebrønden. (172a) 5,5-2,2. ~~0=~~139.  
 \*Hass, Margith Skotte, Damefrisørinde, v. Torvet. (176).  
 — \*Edvard, Politibetjent, Postg. (166) 9,0-2,2.  
 \*Heibøll, H. C., Postmester, Posthuset. (167c) 22,0-1,5. ~~0=~~45.  
 \*Hellesen, Helga, Bogh., Frk., Sønderg. (101a).  
 — Jane, Sygekassekass., Enkefrue, Sønderg. (101a) 6,0-0,8. ~~0=~~162.
- Henriksen, Chr.**, Biavler, Vigen. (260) 3,0-1,1.  
**Hermansen, Amanda**, Frk., Havnebakken. (115) 4,0-0,5.  
 — Johs., Skrædderm., Skovg. (317t) 7,0-0,7. ~~0=~~126.
- Hjorth, Marie**, Bankass., L. Plads. (109b) 2,6-0,4.  
 — H. P., fhv. Dampskibsfører, v. Kirken. (27b) 10,0-1,3.
- Holm, Kaj**, Arbm., Nyg. (354) 3,5-0,2.  
 — Ole J., Arbm., Skovg. (94) 3,5-0,7.  
 — Knud Edv., Avlsbr., v. Kirken. (24) 8,0-24,5-14,7. ~~0=~~64.  
 — V. A., Bødkersv., Sønderg. (50) 11,0-2,3.  
 — Jenny, Enkefrue, Havneg. (211) 4,5-0,7.  
 — Carl P., Fisker, v. Parken. (64b) 4,0-0,4.  
 — Hans A., Postb., v. Grønningen. (113b) 6,5-0,8.

- Holm, Hans Chr., Rentier, Ndr. Kvt. (318ab)** 3,5-0,3.  
 — \*N. Andr., Sadelmagerm., Nyg. (232b) 4,5-0,7.  
 — Johs. M., Skibsfører, v. Parken. (64a) 5,0-0,7.  
 — \*Svend, Snedker, v. Parken. (64b).
- Holmgren, C., Købm., Havneg. (208)** 8,0-1,2.  
 ☞ 69.
- Holst, Karen, Frk., Postg. (136)** 14,0-2,1.  
 — Mathilde, Frk., Postg. (136) 14,0-2,1.  
 — P. B., Købm., Torvet. (164) 45,0-23,7. ☞ 24.  
 — \*Frits Ivar, Politibetjent, Postg. (158).
- \***Hornung, Conrad, Skovrider, Skovbrugskonsulent, Storeg. (210)** ☞ 116.
- IPSEN, Janus, Brødkusk, Ndr. Kvt. (226b)** 2,8-0,6.  
 — Janus C., Fiskehdl., Ndr. Kvt. (318az) 3,5-0,5.  
 ☞ 7.  
 — \*Carl J., Fisker, Ndr. Kvt. (214).  
 — Ellen, Frk., v. gl. Skole. (183) 3,0-0,4.  
 — \*Hansine, Frk., Klippeg.  
 — Mathilde, Frk., Vigen. (271b) 3,0-0,3.  
 — Melene, Frk., Reberbaneg. (317x) 4,0-0,5.  
 — Gunnar P., Købm., Torvet. (162) 16,0-5,4.  
 ☞ 81.  
 — Adolf Kr., Rentier, Vesterg. (38) 3,0-0,5.  
 — Anton, Rentier, Madvigs Minde (3e) 7,0-0,8.
- JACOBSEN, Valdemar, Arbm., Vigen. (279)** 5,5-1,2.
- Jensen, Hans A., Agent, Storeg. (188)** 6,0-1,8.  
 \*Chr., Arbm., Vigen. (278).  
 — Otto Funch, Arbm., Ndr. Kvt. (338) 4,0-0,4.  
 — Chr. M., Avlsbr., Vigen. (281a) 4,0-14,4-7,3.  
 — Dagmar, Bogh., Frk., Vesterg. (21) 3,0-1,2.  
 — Anna M., Enkefrue, Sdr. Udmærk. (70) 1,2-0,2.  
 — \*Anna Marie, Enkefrue, Rentrice, Sønderg. (85) 1,0-0,3.  
 — \*Mathea, Enkefrue. (163).  
 — Sanna Karoline, Enkefrue, Grønningen. (111) 1,2-0,1.  
 — Andr. Chr., Fisker, Vigen. (284) 2,5-0,5.  
 — Hulda, Frk., Sønderg. (83a) 3,0-0,2.  
 — Jensine, Frk., Skovg. (95) 4,2-0,9.  
 — Marie, Frk., v. Parken. (43) 1,5-0,2.  
 — \*Niels, pens. Fyrass., Storeg. (210) 42,0-12,6.  
 — \*Jens P., Fyrmester, Svaneke Fyr. 108,0-1,0.  
 ☞ 95.  
 — \*Margrethe, Husbest., Vigen. (267a).  
 — Andr., fhv. Lods, Skovg. (317an) 3,2-0,9.  
 — Thorv. C., Maler, Vesterg. (31b) 3,0-0,4.  
 — J. Tolvte, Mælkehdl., Sønderg. (315c) 11,0-1,5.  
 ☞ 104.  
 — R. Johs., Pakhusform., Madvigsg. (256b) 6,0-0,8. ☞ 107.  
 — \*Anker, Rentier, Sønderg. (85).  
 — Hans Jul, Rentier, Skovg. (317p) 4,5-0,7.  
 — Peter F., Rentier, Rønne Landevej (Markj. 10) 6,0-0,9.  
 — Peter Julius, Rentier, Ndr. Kvt. (226a) 4,5-1,3.  
 — Poul O. J., Rentier, Ndr. Kvt. (318) 7,0-0,7.  
 — Lars C., Snedkerm., v. Stellebrønden. (190c) 12,0-2,1. ☞ 125.  
 — Carl C., Snedkersv., Vigen. (318a) 1,8-0,4.  
 — Anna, Strikkerske, Frk., v. Teknisk Skole. (253) 2,5-0,6.  
 — \*Esther, Sygeplejerske, Torveg. (172a).  
 — Cresten A., Sømænd, Vesterg. (15) 5,0-0,8.  
 — \*Tage D., Toldforv., Gl. Skole. (186).
- Jensen, J. Oscar, Vognm., Vigen. (288)** 0,8-7,2-1,6. ☞ 80.
- \***Jeppesen, Sigurd, Arbm., Vigen. (271b)**.  
 — \*Karoline, Enkefrue, Vigen. (271b).  
 — Albert, Fisker, Klippeg. (138a) 3,2-0,7.  
 — Axel, Sømænd, Nørreg. (215b) 4,0-1,0.  
 \***Jespersen, Chr., Fisker, Vigen. (281)**.  
 — \*Agnes, Frue, Legatgaarden. (65).  
 \***Johansen, Johanne, Frk., v. Torvet (3)**.  
 \***Johnsen, Nicoline, Enkefrue, Nørreg. (219)** 2,8-1,2.  
 — Carl, Kusk, Nørreg. (220) 4,5-0,9.
- Juul, Amanda, Frk., Broderiforretningen, v. Madvigs Minde. (179)** 4,5-0,3.
- \***Jønsson, Charlotte M., fhv. Sygeplejerske, Frk., Storeg.**
- Jørgensen, V. Carl, Arbm., v. Grønningen. (107)** 2,5-0,3.  
 — Axel, Chauffør, Storeg. (170) 6,5-1,5.  
 — Lovise, Enkefrue, Skovg. (99a) 4,5-0,8.  
 — Marie, Enkefrue, Vigen. (285) 3,5-0,5.  
 — Chr. S., Fisker, Ndr. Kvt. (318d) 4,5-0,3.  
 — \*Eghard, Fisker, Vigen. (268) 1,2-0,6.  
 — Kristian, Fisker, Hullebakken. (48b) 7,5-0,6.  
 ☞ 15.  
 — Karoline, Frk., Klippeg. (26e) 4,5-0,6.  
 — Andr., Fyrskibskok, v. Kirkebakken. (152) 5,0-0,7.  
 — \*Janus C., Malerm., Storeg.  
 — \*Poul W., Pedel, Borgerskolen.  
 — Jørgen P., Sparekassedir., Vigen. (287ab) 7,0-0,4.  
 — P. Chr., Sejlmager, Skovg. (317ab) 6,0-0,4.  
 — Ida, Syerske, Enkefrue, Ndr. Kvt. (318z) 5,0-0,4.  
 — \*Børge, Vognm., Nørreg. (318z).
- KAAS, I. P., Rentier, Storeg. (199)** 13,0-4,3.  
 ☞ 67.
- Kihl, S., Best., Frue, Svaneke Afholdshjem. (176a)** 12,0-3,2. ☞ 78.
- \***Kjær, Axel G., Bankbogh., Vesterg. (3a)** 9,5-2,6.  
 ☞ 26.
- Kjøbech, Laura, Enkefrue, Rønne Landevej. (10c)** 6,5-0,6.
- Kjeller, Ludv. A., Installatør, Storeg. (194a)** 10,5-2,4. ☞ 152.
- Klausen, Jens S. A., fhv. Kommunekass., Storeg. (171)** 4,5-0,6. ☞ 48.
- Knudsen, Peter M., Fiskehdl., Ndr. Kvt. (318ah)** 9,0-1,0. ☞ 33.  
 — Karl R., Fisker, Haynebakken. (116) 5,0-0,6.  
 — \*Kristian, Fisker, Nørreg. (219).  
 — Peter K., Fisker, Grønningen. (106a) 2,5-0,2.
- Koefoed, Laura, Hdl., Torvet. (176b)** 20,0-2,2.  
 — \*Roland, Lærer, Torvet. (176b) 20,0-2,2.  
 — \*Nanny, Rentrice, Enkefrue, Møllebakken. (332a) 9,0-1,0. ☞ 128.
- Kofoed, Poul, Bagerm., Kirkeg. (160)** 12,0-2,0.  
 ☞ 147.  
 — Hansine, Enkefrue, v. Teknisk Skole. (253b) 2,5-0,3.  
 — Anna, Frk., Møllebakken. (321) 10,0-1,8.  
 — Børge Munch, Installatør, Vesterg. (18a) 6,5-0,6.  
 — Børge, Købm., Sønderg. (90) 12,0-1,1. ☞ 2.  
 — \*Poul, Ismejeri, Købm., Storeg. (210) ☞ 168.  
 — Anker E., Lærer, Bykilden. (3b) 10,0-1,9.  
 — Andreas K., Murer, v. Storeg. (222) 3,0-0,3.  
 — Ellen, Musiklærerinde, Vesterg. (297) 10,0-1,9.

- \***Kofoed**, Kay E., Pedel, gl. Skole.  
 — Jens Andr., Rentier, Storeg. (194b) 5,0-1,1.  
 — L. M., Rentier, Sønderg. (69) 6,0-0,8.  
 — Peter, Rentier, Møllebakken (331) 5,5-1,0.  
 — Otto, Rentier, Vigen. (277) 4,0-0,8.  
 — Thorv., Rentier, Vesterg. (4a) 2,8-0,4.  
 — Carl J., Ringer og Graver, Vigen. (274a) 6,0-0,9.  
 — Jens P., Sagfører, Storeg. (181b) 8,5-1,4. ☞ 50.  
 — \*Richard, Sparekassebogholder, Sparekassen. (172b) 40,0-4,8. ☞ 19.  
 — Hans C., Søværksejer, Svaneke Savværk. (Markj.) 23,0-5,6. ☞ 74.  
 — Marie, Syerske, Frk., Ndr. Kvt. (241) 5,0-0,7.  
**Krik**, Chr. A., Fiskehdl., v. Havnen. (117) 14,0-1,4. ☞ 113.  
**Kuhre**, Julius, Arbm., Vesterg. (6a) 2,5-0,4.  
 — Agnethe, Enkefrue, Kirkebakken. (25c) 7,0-1,1.  
 — Kristine, Enkefrue, v. Parken. (40b) 1,5-0,2.  
 \***Kure**, Henry, Arbm., Vesterg. (5a) 2,5-0,4.  
 — Thorv., Cementstøber, L. Plads. (128b) 9,0-1,0. ☞ 157.  
 — Marie, Enkefrue, Kirkebakken. (144) 3,5-0,4.  
**LARSEN**, Anna, Enkefrue, Sønderg. (49b) 8,0-0,3.  
 — \*Alma, Frk., Skovg. (317ab).  
 — Janus G., Rentier, Skovg. (88) 2,0-0,3.  
 — Magnus K., Skomagerm., Postg. (147) 3,5-0,5.  
 — \*Jens P., fhv. Slagterm., Sønderg. (50a).  
 — Jens A., Smedem., Storeg. (189) 25,0-2,6.  
 — Adolf M., Snedkerm., Hullebakken. (48e) 9,0-1,0. ☞ 160.  
 — Peter C., Snedkersv., Ndr. Kvt. (238) 6,0-0,7.  
 \***Lauesen**, Fr., Overbetjent, Storeg. 262b) ☞ 65.  
 \***Lind**, Ralf, Barberm., v. Torvet.  
 — Boline, Frk., Rønne Landevej. (Markj. 10c) 5,5-0,8.  
 — Marie, Frk., Vigen. (293b) 5,0-0,7.  
 — Noline, Frk., Ndr. Kvt. (233) 2,0-0,5.  
 — Carl A., Malerm., Postg. (137a) 12,0-1,5. ☞ 100.  
 — \*Axel, Murerm., Brøndstr. (244) 2,5-0,5.  
**Lindblad**, S. A., Smødem., Vigen. (272) 10,5-1,1. ☞ 56.  
**Lou**, C. C., Sømmand, Ndr. Kvt. (232c) 5,5-0,6.  
**Lund**, A. Peter, fhv. Avlsbr., Sønderg. (60) 2,4-0,3.  
 — Johanne, Enkefrue, Sdr. Udmark. (79) 3,2-1,1.  
 — Johan, Fisker, Ndr. Kvt. (243c) 3,8-0,5.  
 — \*Marie T., Frk., Storeg. (263).  
 — Ludv., Købm., v. Kirkebakken. (158) 16,0-2,9. ☞ 14.  
**Lyngbjerg**, Jenny, Lærerinde, Frk., Vesterg. (18b) 5,0-1,1.  
**MADSEN**, Poul, Arbm., Vesterg. (39) 3,0-0,5.  
 — Katrine, Frk., Birkely. (317aa).  
 — Godtfred, Hotelejer, Hotel Østersøen. (167) 55,0-11,8. ☞ 20.  
 — Math. C., Murer og Desinfektor, v. Grønningen. (113a) 4,0-0,6. ☞ 110.  
 — Math. L., Rentier, Birkely, Sønderg. (317æ) 8,0-1,0.  
 — Hans J. J., Vognm., Vigen. (290) 3,0-13,4-6,1. ☞ 6.  
**Madvig**, Skrædderm., Storeg. (185) 3,0-0,8.  
**Marcher**, Hans O., Hullebakken. (109a) 3,5-0,6.  
 — \*Jensine, Frk., Vigen.  
 — Louis, Havnefoged, Skovg. (317y) 5,0-0,6. ☞ 40.  
**Marcussen**, M. P., Sygehuslæge, Storeg. (258) 16,0-4,0. ☞ 3.  
 \***Mau**, Helene M., Podpleje, Kirkebakken.  
**Mikkelsen**, Christian, Arbm., Vigen. (270) 1,8-0,4.  
 — \*Hans A., Maskinm., Hullebakken. (109a).  
**Mogensen**, Andr., fhv. Avlsbr., v. Parken. (42) 3,0-0,8.  
 — \*Svend, fhv. Avlsbr., Postg.  
 — Poulina, Enkefrue, Vesterg. (34) 5,5-0,8.  
 — Anna, Frk., Vigen. (295) 2,0-0,2.  
 — Jeppe, Kontorist, Grønningen. (112) 1,5-0,5.  
 — \*Viktor, Mekaniker, Vesterg.  
 — Niels, Skibsfører, Østerg. (105c) 6,5-0,3.  
 — Ejner C., Snedkerm., Havnebakken. (127) 8,5-1,3.  
 — Ingeborg, Syerske, Frk., Postg. (142) 2,0-0,4.  
 — Peter, Tømmer, Vigenshøj, Møllebakken. (322) 6,0-0,6.  
 \***Molin**, Arne, Forstander, Lærer, Børnehjemmet Fagerlund. (335) 15,0-1,6.  
 \***Mortensen**, Edvard M., Arbm., Postg. (159c) 5,0-1,7.  
 — Ole, Arbm., v. Parken. (59) 1,8-0,2.  
 — Theodor H., Blikkenslagersv., Sønderg. (78b) 2,8-0,4.  
 — \*Thala, Damefrisørinde, Frue, Postg.  
 — Laur., Fisker, Sønderg. (51b) 3,6-0,4. ☞ 87.  
 — \*Margrethe, Frk., Legatgaarden, Sønderg. (65).  
 — Magnus A., Skibsfører, Sdr. Udmark. (81b) 5,5-0,6.  
 — Hardy, Slagtersv., Vesterg. (11) 2,5-0,2.  
 — Karl, fhv. Smedem., Hullebakken. (47) 3,5-0,5.  
 \***Mouritsen**, Louise, Enkefrue, Storeg.  
**Munch**, Hans A., Arbm., Sønderg. (54) 1,6-0,7.  
 — Marius M., Avlsbr., Storeg. (264) 3,0-11,4-6,5.  
 — \*Anna, Frk. (75).  
 — Theodora, Frk., Sønderg. (78a) 2,5-0,7.  
 — Thomas M., pens. Landpostb., v. Havnen. (132) 2,5-0,5.  
 — \*Poul A., Rentier, Torvet. (177).  
**Myhre**, Ada, Enkefrue, Sønderg. (61) 3,0-0,4.  
 — Annine, Enkefrue, Ndr. Kvt. (240) 6,0-1,4.  
 — \*Anna, Frk., Nyg. (240a).  
 — A. M., Skomagerm., v. Kirken. (27a) 11,0-1,7. ☞ 120.  
**Møller**, Jens Anker, Arbm., Sønderg. (49a) 1,3-6,8-2,1. ☞ 122.  
 — Carl, Avlsbr., v. Kirken. (134) 9,0-24,5-13,9. ☞ 66.  
 — Chr., Avlsbr., Sønderg. (52) 8,4-25,0-13,6. ☞ 136.  
 — \*Marie, Enkefrue, v. Kirken.  
 — Thora, Enkefrue, Nyg. (344) 2,5-0,3.  
 — \*Aage F., Mejerist, Skovg. (317ææ).  
 — H. P., Mejerist, Kirkebakken. (151) 3,0-0,6.  
 — Hans A., Snedkerm., Sdr. Udmark. (317az) 5,0-3,0. ☞ 29.  
 — Peter M., Snedkerm., L. Plads. (30a) 6,0-1,1.  
 \***NIELSEN**, Chr. E., Arbm., Sdr. Udmark. (71) 1,5-0,7.  
 — Michael M., Arbm., Nyg. (240b) 4,5-0,4.  
 — Thorvald G., Arbm., v. Parken. (63b) 3,0-0,5.  
 — Chr., Avlsbr., Svaneke Vang. (49) 4,2-12,8-4,7.  
 — Georg, Avlsbr., Kirkebakken. (148) 2,8-10,3-4,3.  
 — Juliane, Best., Ndr. Kvt. (318as) 6,5-0,5.  
 — Anna, Enkefrue, Ndr. Kvt. (224a) 4,5-0,7.  
 — Anna P., Enkefrue, Sønderg. (57a) 2,0-0,4.

- Nielsen, Annine K., Enkefrue, Nørreg. (318) 4,5-0,4.  
 — Marie, Enkefrue, Nyg. (234a) 1,2-0,4.  
 — Carl Emil, Fisker, Reberbanen. (317ay) 2,8-0,3.  
 — \*Edgar, Fisker, Nyg. (345) 2,4-0,2.  
 — Elvildus, Fisker, Ndr. Kvt. (318ax) 5,0-0,4.  
 — \*Evald, Fisker, Storeg. (198).  
 — Niels, Fisker, Nørreg. (214) 7,0-1,6.  
 — Thorv. S., Fisker, Ndr. Kvt. (318ac) 4,0-0,3.  
 — Olga, Frue, v. Teknisk Skole. (245) 1,5-0,4.  
 — Anna, Frk., Vesterg. (3e) 8,0-2,1.  
 — \*Bengta, Frk., Legatgaarden, Sønderg. (65).  
 — Kathrine Segine, Frk., Ndr. Kvt. (200a) 5,0-0,7.  
 — \*Marie, Frk., Nyg. (240b).  
 — \*Mary, Frk., Vigen. (294).  
 — Johs., Gaardskarl, Postg. (143) 2,2-0,7.  
 — Peder, fhv. Gæstgiver, Ndr. Kvt. (232a) 5,5-1,3.  
 — \*Knud, fhv. Købm., v. Kirken.  
 — Carl, Landpostb., Sønderg. (51a) 7,5-1,3.  
 — Chr. P., Lærer, Vesterg. (299) 9,5-1,2. ☞105.  
 — \*Vind, Lærer, Møllebakken. (330).  
 — Charley K., Malerm., v. Brugsforeningen. (190a) 8,0-2,2. ☞163.  
 — \*Theodora, Manufakturhdl., Enkefrue, Torvet. ☞154.  
 — Jens, Overbetjent, Sønderg. (315b) 12,0-2,3. ☞158.  
 — Hans, Rentier, Kirkebakken. (154) 3,8-0,7.  
 — Magnus, Rentier, Sønderg. (81a) 2,8-0,5.  
 — \*Marie, Rentrice, Enkefrue, Kirkebakken. (148).  
 — Alfred H., Skibstømmer, Sdr. Udmærk. (75b) 2,5-1,1.  
 — \*Brynjulf, Skrædder, Ndr. Kvt. (232a).  
 — Lars, Stenhugger, Møllebakken. (320) 3,0-0,5.  
 — \*Emil, Søfrybøder, v. Reberbanen. (73) 2,8-1,4.  
 — Herold E., Sømmand, Skovg. (96) 3,0-0,4.  
 Nimb, C., Arbm., Nyg. (242) 2,0-0,3.  
 Nørregaard, Helga M., Syerske, Frk., Sønderg. (55) 1,8-0,3.  
 — \*Sofie, Syerske, Enkefrue, Storeg. (203) 13,0-2,0.  
 — Charles, Sømmand, Møllebakken. (322c) 6,0-1,0.
- OLSEN**, Fritz, Arbm., Vigen. (265a) 3,0-0,5.  
 — Niels, Arbm., v. Parken. (36c) 2,5-0,2.  
 — Emma, Enkefrue, Ndr. Kvt. (225) 3,5-1,0.  
 — \*Harald S., Fisker, Nyg. (243a) 5,5-0,8.  
 — \*Marie, Husbest., Nørreg. (217).  
 — \*Ole, Rentier, Klippeg. (133) 7,0-1,3.  
 — Carl, Skomagerm., Nørreg. (217) 3,2-0,7.  
 — \*Marie, Syerske, Ndr. Kvt. (225).
- \***PEDERSEN**, Andr., Arbm., v. Kirken. (26a) 5,5-1,2.  
 — Oluf, Arbm., Nyg. (236) 3,0-0,5.  
 — Charles, Blikkenslagerm., Storeg. (251a) 23,0-2,8. ☞12.  
 — Andrea, Enkefrue, Vigen. (275) 2,5-0,8.  
 — Anna, Enkefrue, Skovg. (317ø) 7,5-1,0.  
 — Hansine, Enkefrue, Vesterg. (28a) 4,0-0,8.  
 — Marie, Enkefrue, Vesterg. (36b) 2,5-0,2.  
 — Margrethe, Enkefrue, Søg. (103b) 6,0-0,4.  
 — Oliva, Enkefrue, Sønderg. (82) 1,2-0,3.  
 — Petra, Elisabeth, Enkefrue, Homestead, Sønderg. (75a) 12,0-2,4.  
 — Signe, Enkefrue, Skovg. (317d) 4,0-0,7.  
 — O. Chr., Gartner, v. Nordskoven. (333) 3,2-0,9.
- \***Pedersen**, Bertrand, Købm., Torvet. ☞106.  
 — \*Carl, Malersv., Vigen. (267b) 7,0-0,8.  
 — N. Laur., fhv. Maskinfabr., Vandrehjemet, Kirkebakken. (25a) 8,0-1,5. ☞75.  
 — \*Niels Chr., Rentier, Legatgaarden, Sønderg. (65).  
 — Holger H., Skibsfører, Nørreg. (318ap) 9,5-0,4. ☞119.
- Petersen**, Karoline, Bødkerforretning, Enkefrue, Vesterg. (23) 2,4-12,0-5,0. ☞124.  
 — \*Ingeborg, Enkefrue, Vesterg. (3c).  
 — Edvard N., Købm., Dbm., Kirkebakken. (156) 9,5-1,0. ☞27.  
 — Anna, Massøse, Storeg. (187) 11,0-3,2.  
 Persson, Ole, fhv. Avisbr., Skovg. (93) 4,5-0,5.  
 Pihl, Hans C., Bagerm., Torvet. (176c) 20,0-2,4. ☞156.  
 — \*Hans Ancher, Manufakturhdl., Storeg. (197) 28,0-10,5. ☞23.  
 — Fr. H., Urmager, Sønderg. (50) 3,5-0,4.  
 Poulsen, Ingeborg, Manufakturhdl., Enkefrue, Nørreg. (318f) 6,5-0,7. ☞138.  
 — \*Bertha O., Musiklærerinde, Kirkebakken.
- RASMUSSEN**, Anine, Frk., Klippeg. (138) 2,0-0,5.  
 — Peter, Maler, Klippeg. (26d) 3,5-0,3.  
 — \*J. M., Sygeplejerske, Frk., Svaneke Sygehus.  
 Riis, Albert E., Arbm., Vesterg. (6b) 2,5-0,5.  
 \***Rosenberg**, A., Slagterm., Vigen. (279).  
 Römer, P. M., Arbm., L. Plads. (110) 2,5-0,6.  
 — H. C. T. K., Borgmester, Kapt. Gdr., R. af Db., Svanegd. (Markj. 0a) 27,0-50,0-35,6. ☞84.  
 — \*Leif, Elektricitetsværksbest., Elektricitetsværket. (2) ☞55.  
 — \*Clara, Enkefrue. (181).  
 — O., Handelsgartner, Vesterg. (298) 17,0-2,1. ☞91.
- SANDERSEN**, E., Manufakturhdl., Torvet. (163b) 11,5-1,8. ☞109.
- Schou**, Peter, Karetmagerm., Bykilden. (13) 5,5-0,8.  
 — Richard, Rentier, Nørreg. (223) 10,0-1,5.  
 Schrøder, Poul, Frugtavl, Skovg. (317q) 1,9-14,5-4,8.  
 — Sabine, Kommunekass., Torveg. (193) 13,0-1,2.
- \***Smidt**, Gunnar, Foderm., Vesterg. (16b) 2,5-0,3.  
 — \*C. M., Konsul, Siemensens Gaard. (169) 32,0-8,7. ☞149.  
 — \*Mogens, Købm., Siemensens Gaard. (169). ☞149.
- Sommer**, Georg, Arbm., Vesterg. (8) 1,8-0,2.  
 Sonne, Chr., Barberm., Havnen. (123) 5,5-0,9.  
 — Th., Barberm., v. Kirken. (28b) 2,5-0,4.  
 — \*Niels Otto, Civiling., cand. polyt., kgl. Vejer og Maaler, Postg. (165) 10,0-2,2.  
 — Peter, Postbaadfører, Nørreg. (318i) 5,0-0,3. ☞42.  
 — B., Rebslager, Havnen. (125) 9,0-1,0. ☞118.
- Svendson**, Charles, Arbm., Vesterg. (16a) 4,5-0,5.  
 — \*Marie, Enkefrue, v. Parken. (44) 2,0-1,4.  
 — Augusta, Frk., Sdr. Udmærk. (74) 1,5-0,4.  
 — \*Hans O., Politibetjent, Raadhuset, Storeg. (259) ☞5.  
 — Niels O., Rutebilchauffør, Vesterg. (14) 4,5-0,6.
- \***Sørensen**, Niels Julius, Fyrpasser, Svaneke Fyr.

THORSEN, Carl, Arbm., Sønderg. (62) 2,5-0,6.  
 Thim, Knud, Avlsbr., v. Madvigs Minde. (1)  
 11,5-31,7-17,3.  
 — \*Anna, Frue, Vestergade.  
 Tranberg, Charles, Arbm., v. Reberbanen. (76)  
 1,5-0,5.  
 VINBERG, Charly, Fisker, Ndr. Kvt. (224b).

WANG, Johanne, Frk., Nyg. (240d) 5,0-0,5.  
 \*Westh, Th., Rentier, Storeg. (181).  
 — Vigo A., Urmager, Postg. (159a) 5,0-1,9.  
 ☞97.  
 Winberg, Marie, Enkefrue, Ndr. Kvt. (224b)  
 3,0-0,5.  
 Woskresensky, Sergej, Arbm., Vigen. (296)  
 3,0-0,4.

## Personregister for Vestermarie Sogn.

AHLMANN, H. V., Gdr., L. Dalbygd., 10 Vdg.  
 (84a) 35,8-50,0-31,0. ☞Lo. ☞Lo. 7x.  
 Almegaard, A., Gdr., Hakonsgd., 39. Slg. (45a)  
 61,9-69,0-47,0. ☞Ri. ☞T. 2u.  
 \*Andersen, Sjøvald, Arbm., 27. Slg. Ll. ☞Kj.  
 — Viggo, Arbm., 41. Slg. Pc. (47f) 5,0-0,7. ☞Ri.  
 — Abdon, Avlsbr., Kallehave, Kirke Pc. (2) 2,3-  
 6,5-1,6. ☞Ri.  
 — Carl, Avlsbr., 50. Slg. Pc. (56h) 4,9-9,5-3,9.  
 ☞Aarsb.  
 — Jens P., Avlsbr., 24. Slg. Pc. (30b) 2,6-5,5-1,9.  
 ☞Lo.  
 — Niels, Avlsbr., Thomsensminde, 8. Vdg. Pc.  
 (1e) 17,3-28,0-13,6. ☞Ri. ☞T. 29.  
 — Peder, Avlsbr., Hedebo, 8. Vdg. Pc. (114c) 6,8-  
 8,5-3,3. ☞Lo.  
 — Thorv., Avlsbr., 19. Slg. Frt. (147) 10,8-18,0-  
 8,1. ☞Lo.  
 — Anna, Enkefrue, Lykkedal, Degnegd. Pc. (3i)  
 0,5-5,0-1,0. ☞Ri.  
 — Vald., Forretningsfører, Lobbæk By, 21. Slg.  
 Pc. (27l) 0,7-6,0-2,0. ☞Lo. ☞Lo. 74.  
 — Georg, Gdr., Tyskegd., 63. Slg. (69) 33,7-35,0-  
 17,3. ☞Aarsb. ☞T. 48.  
 — Olaf, Gdr., Tingstedgd., 61. Slg. (67a) 16,4-  
 18,0-10,0. ☞Aarsb. ☞T. 49y.  
 — Hans C., Hmd., 24. Slg. Pc. (30e) 2,3-6,0-2,3.  
 ☞Lo.  
 — Hans H., Hmd., 58. Slg. Ll. (126b) 1,4-3,0-0,7.  
 ☞Aarsb.  
 — Hans P., Hmd., Klippen, 65. Slg. Ll. (262c)  
 3,4-5,0-0,8. ☞Aarsb.  
 — Gudmund, Hmd., 20. Slg. Pc. (26k) 3,7-7,5-2,9.  
 ☞Lo.  
 — Gunnar, Hmd., Thorsminde, 39. Slg. Frt.  
 (193bc) 2,6-6,5-1,2. ☞Ri.  
 — \*Harry, Mekaniker, Hjørnet, 13. Vdg. Pc.  
 ☞Ri.  
 — Andr., Rentier, Heimskringla, 6. Slg. Pc.  
 (12b) 1,8-8,5-2,2. ☞Aak.  
 — \*Andr., Rentier, 8. Vdg. Pc. ☞Lo.  
 — \*Jens P., Rentier, 19. Slg. Frt. ☞Lo.  
 — Per, Rentier, Nødebo, 56. Slg. Pc. (73e) 3,0-  
 0,2. ☞Aarsb.  
 — Carl, Smedem., 43. Slg. Pc. (49b) 2,3-9,7-2,2.  
 ☞Ri. ☞T. 35y.  
 — Knud Erik, Stenhugger, Lobbæk By, 19. Slg.  
 Pc. (26ae) 5,0-0,4. ☞Lo.  
 BECH, Aage, Avlsbr., Rosenvang, 20. Slg. Pc.  
 (26c) 10,2-17,0-8,5. ☞Lo. ☞Lo. 48v.  
 — C. V., Avlsbr., Skyttedam, 68. Slg. Frt. (146a)  
 19,2-16,5-9,3. ☞Lo.  
 — \*Chr., Avlsbr., 68. Slg. Pc. (74b) 3,7-8,5-3,3.  
 ☞Lo.

\*Bech, Hans, Skovarb., Bastemosehus, Alm. 0,7-  
 3,2-0,3. ☞Alm. ☞Aak. 123y.  
 Bendtsen, Ove, Gdr., Smørenggd., 10. Slg. (16a)  
 30,4-45,0-25,0. ☞Lo. ☞Lo. 56x.  
 — \*H. P., Rentier, Smørenggd., 10. Slg. ☞Lo.  
 ☞Lo. 56x.  
 Birch, Herman, Smedem., 66. Slg. Pc. (72b) 2,5-  
 7,0-2,0. ☞Aarsb.  
 Bjerregaard, A., Avlsbr., Markhøj, 56. Slg. Pc.  
 (60l) 5,8-13,0-4,4. ☞Aarsb.  
 — Sv. Aa., Møller, Smøreng Mølle, 12. Slg. Pc.  
 (18p) 1,5-26,0-1,5. ☞Lo. ☞Lo. 17.  
 \*Bonde, Peter, Mejeribest., Mejeriet Central.  
 ☞Ri. ☞T. 12.  
 Boss, E., Avlsbr., 56. Slg. Pc. (60d) 7,0-12,0-4,2.  
 ☞Aarsb. ☞T. 62y.  
 Burgedahl, Carl, Bager, Sose Mølle, 28. Slg. Pc.  
 (34h) 7,0 0,5. ☞Lo.  
 \*Borgesen, C., Uddeler, Vestermarie Brugsfor-  
 ening. ☞Ri. ☞T. 6.  
 CHRISTIANSEN, Adam, Gdr., Løkkegd., 68. Slg.  
 (74a) 27,0-39,0-22,0. ☞Lo. ☞Aak. 198x.  
 — \*Carl, Skovbetjent, Nyhus, Alm. 2,4-4,0-0,9.  
 ☞Alm.  
 \*Christoffersen, Hans, Skovarb., v. Ravnebrohus,  
 Alm. 4,5-0,3. ☞Aarsb.  
 Clausen, Carl, Barberm., Lobbæk By, 18. Slg. Pc.  
 (25ai) 10,0-1,1. ☞Lo. ☞Lo. 86.  
 — \*Claus C., Lærer, Kirkeskolen. ☞Ri.  
 Cordua, Frede, Gdr., Dammegd., 16. Slg. (22a)  
 28,8-37,0-22,4. ☞Lo. ☞Lo. 36y.  
 — G., Gdr., Vestergd., 8. Vdg. (82a) 61,3-72,0-  
 47,7. ☞Lo. ☞T. 31.  
 DAHL, F., Gdr., Nørregd., 49. Slg. (55a) 40,6-  
 43,0-23,4. ☞Aarsb. ☞T. 4.  
 — Martha, Husejer, Karensminde, 8. Vdg. Pc.  
 (82p) 2,9-8,5-2,0. ☞Ri.  
 — \*Gunnar, Møller, Kirkely, 8. Vdg. Pc. ☞Ri.  
 — V., Skorstensfejer, Egebo, 13. Vdg. Pc. (3l)  
 2,1-6,0-1,5. ☞Ri.  
 Dam, H., Gdr., Smørenggd., 11. Slg. (17a) 29,5-  
 41,0-24,0. ☞Lo. ☞Lo. 56y.  
 Didriksen, Chr., Arbm., 8. Vdg. Pc. (82bm) 4,4-  
 0,5. ☞Lo.  
 — \*Herm., Vært, Forsamlingshuset. ☞Ri. ☞T. 6.  
 Drost, Hans, Repr., 46. Slg. Pc. (52g) 10,0-0,8.  
 ☞Ri. ☞T. 7.  
 Due, Harald, Hmd., Bovang, 7. Slg. Pc. (13c) 2,8-  
 5,5-1,7. ☞Lo.  
 Dykyj, J., Avlsbr., 8. Vdg. Pc. (114b) 3,0-7,5-1,7.  
 ☞Lo.

- \*ELLEBYE, C. M., Regnskabsf., Kirkely, 8. Vdg. Pc. ☞ Ri. ☞ T. 55y.
- \*Ejner, Skovarb., Ndr. Aasedamshus, Alm. 4,3-0,1. ☞ Øl.
- Engell, Elisabeth, Gdr., St. Dalbygd, 30. Slg. (36a) 58,4-60,0-38,8. ☞ Lo. ☞ Lo. 7u.
- Gerda, Gdr., St. Dalbygd, 30. Slg. (36a) 58,4-60,0-38,8. ☞ Lo. ☞ Lo. 7u.
- Marie, Gdr., Kantedamsgd., 5. Slg. (56a) 45,0-54,0-33,5. ☞ Aarsb. ☞ T. 44x.
- Espersen, Ejnar Chr., Arbm., 8. Vdg. Ll. (272r) 5,0-0,2. ☞ Lo.
- \*Math., Arbm., Rømersminde, 31. Slg. Pc. (37g) 0,6-4,0-0,6. ☞ Ri.
- Ove, Købm., 4. Slg. Frt. (177) 2,5-6,0-1,6. ☞ Aak. ☞ Aak. 198u.
- FALCK, Vilhelm, Gdr., Klintgd., 14. Slg. (20a) 18,1-26,5-12,0. ☞ Lo.
- Folkmann, H., Avlsbr., Fædresminde, 53. Slg. Frt. (58c) 22,5-26,0-11,4. ☞ Aarsb. ☞ T. 62x.
- \*Frederiksen, Otto, Arbm., Bøgely, 18. Slg. Pc. ☞ Lo.
- Frigaard, Svend, Gdr., St. Gadegd., 43. Slg. (49a) 69,4-85,0-60,0. ☞ Ri. ☞ Ny. 31.
- Funch, Svend Erik, Avlsbr., 2. Slg. Pc. (8b) 7,1-13,0-6,0. ☞ Aak.
- E., Gdr., Klintgd., 18. Slg. (24a) 19,7-35,0-17,5. ☞ Lo. ☞ Lo. 50y.
- Marius, Rentier, 20. Slg. Pc. (26ag) 6,5-0,7. ☞ Lo.
- GREGERSEN, A., Avlsbr., Frederiksdal, 7. Vdg. Ll. (205) 12,1-11,5-4,0. ☞ Kj.
- HAAGENSEN, O., Hmd., 20. Slg. Pc. (26m) 2,8-6,0-2,2. ☞ Lo.
- Hansen, Albert, Arbm., Tuelyst, 18. Slg. Frt. (114k) 1,8-0,4. ☞ Lo.
- Carl W., Arbm., 18. Slg. Pc. (24l) 6,5-0,8. ☞ Lo.
- Ejnar, Arbm., Stejlbakkehus, 18. Slg. Frt. (284d) 1,6-0,1. ☞ Lo.
- Ejner, Arbm., Solvang, 63. Slg. Ll. (260f) 1,8-4,2-0,8. ☞ Aarsb.
- \*Hans H. S., Arbm., 2. Slg. Pc. ☞ Aak.
- Hans V., Arbm., Skovvang, 31. Slg. Pc. (37i) 1,1-7,0-0,8. ☞ Ri.
- Herm., Arbm., Aavang, 56. Slg. Pc. (62g) 0,5-3,0-0,4. ☞ Aarsb.
- \*Jens, Arbm., 8. Vdg. Pc. ☞ Ri.
- Johs., Arbm., Elverhus, 37. Slg. Pc. (40k) 1,2-6,0-1,2. ☞ Ri.
- \*Knud, Arbm., 8. Vdg. Pc. ☞ Ri.
- Anker, Avlsbr., Søvang, 33.-34. Slg. Pc. (40m) 9,4-15,0-8,1. ☞ Kj.
- Alfred, Avlsbr., Grønvang, 54. Slg. Pc. (60c) 7,4-14,5-5,4. ☞ Aarsb. ☞ T. 44y.
- Carl F., Avlsbr., Solhøj, 56. Slg. Pc. (60m) 6,5-12,3-4,1. ☞ Aarsb. ☞ T. 45y.
- Chr., Avlsbr., 8. Vdg. Pc. (82i) 3,8-7,0-3,0. ☞ Lo.
- Emil, Avlsbr., Dueløkke, 8. Vdg. Pc. (114g) 19,9-22,0-12,7. ☞ Lo.
- Ernst, Avlsbr., Klinthus, 18. Slg. Pc. (23g) 9,6-14,0-6,6. ☞ Lo. ☞ Lo. 36u.
- Frederik, Avlsbr., Damsminde, 50. Slg. Pc. (56b) 8,5-14,0-5,0. ☞ Aarsb.
- Janus, Avlsbr., Risenlund, 2. Slg. Pc. (7b) 6,3-10,0-4,8. ☞ Aak.
- Hansen, Ludv. J., Avlsbr., Ringvang, 39. Slg. Frt. (155a) 4,7-10,0-3,1. ☞ Ri.
- Ove Kjølner, Avlsbr., Stejlbakken, 18. Slg. Frt. (114a) 14,6-17,0-9,0. ☞ Lo. ☞ T. 32y.
- Per, Avlsbr., 11. Slg. Ll. (232c) 1,3-4,8-0,8. ☞ Lo.
- Poul Aage, Avlsbr., 8. Slg. Pc. (14f) 3,2-9,5-2,9. ☞ Lo.
- Svend, Avlsbr., Lillehave, 14. Slg. Frt. (179) 3,8-9,0-3,3. ☞ Lo.
- \*Knud, Best., Stensgd., 42. Slg. (48a) 47,4-58,0-37,3. ☞ Ri. ☞ T. 26.
- \*Alvilda, Enkefrue, 13. Vdg. Pc. ☞ Ri.
- \*Ellen, Enkefrue, Skovvang, 31. Slg. Pc. ☞ Ri.
- \*Gine, Enkefrue, 57. Slg. Pc. (63c) 3,2-8,5-1,9. ☞ Aarsb.
- Kristine, Enkefrue, Ankersminde, 32. Slg. Pc. (37b) 2,5-8,0-1,8. ☞ Ri. ☞ T. 85y.
- \*Marie, Enkefrue, Aagd. Hus. ☞ Lo.
- \*Svend Aage, Foderm., Aagd. Hus. ☞ Lo.
- Adolf, Gdr., Palmegd., 62. Slg. (68) 30,1-41,0-22,3. ☞ Aarsb. ☞ T. 22.
- Alfred, Gdr., St. Smørengd., 12. Slg. (18a) 48,5-69,0-43,5. ☞ Lo. ☞ Lo. 32x.
- Chr., Gdr., Lyneborg, 46. Slg. (52a) 52,3-57,0-35,8. ☞ Ri. ☞ T. 5.
- Hermann, Gdr., Bækkegd., 29. Slg. (35a) 45,0-58,0-35,7. ☞ Lo. ☞ Lo. 6.
- \*Hedevig, Husbest., Lyneborg, 46. Slg. ☞ Ri. ☞ T. 5.
- Helge, Husejer, 60. Slg. Pc. (4f) 0,9-3,5-0,9. ☞ Aarsb.
- Carl, Hmd., Skovhave, 9. Vdg. Pc. (83l) 4,4-8,0-2,6. ☞ Ri.
- Ejner, Hmd., 44. Slg. Pc. (50g) 2,4-5,0-1,1. ☞ Ri.
- Johs., Hmd., Mosevang, 1. Slg. Pc. (7i) 5,3-7,5-2,2. ☞ Aak.
- Jens Peter, Hønseriejer, Aabo, 45. Slg. Pc. (51d) 3,0-9,0-2,5. ☞ Aarsb.
- H. P., Købm., Lobbæk, 19. Slg. Pc. (25g) 10,0-1,1. ☞ Lo. ☞ Lo. 10.
- \*Chr. J., Mejeribest., Lobbæk Mejeri (25b) ☞ Lo. ☞ Lo. 1.
- N. Chr., Murer, 4. Vdg. Ll. (269c) 2,2-0,1. ☞ Lo.
- Alfred, Murerm., 1. Slg. Ll. (174d) 1,1-4,0-0,9. ☞ Lo.
- Anthon M., Rentier, 8. Vdg. Pc. (82bo) 5,5-0,5. ☞ Ri.
- Viktoria, Rentrice, Kirkely, 8. Vdg. Pc. (82ae) 3,0-10,0-2,9. ☞ Ri.
- Ludv., Skomager, 18. Slg. Pc. (24k) 2,8-0,5. ☞ Lo.
- \*Holger, Skovarb., Retten, Alm. 3,0-4,4-1,1. ☞ Øm.
- \*Sander, Skovbetj., Vedskesledhus, Alm. (191h) 3,3-7,0-1,8. ☞ Alm.
- \*Karl, Skovfoged, Lindesbjergghus. (195c) 8,6-12,0-4,4. ☞ Alm.
- Johs., Snedkerm., 25. Slg. Pc. (31f) 5,5-0,2. ☞ Lo.
- \*Werner, Stationsmester, Lobbæk St. ☞ Lo. ☞ Lo. 46.
- Albert, Stenhugger, 8. Vdg. Pc. (82bn) 5,0-0,4. ☞ Lo.
- Andr., Stenhugger, 60. Slg. Ll. (253c) 4,8-0,5. ☞ Aarsb.
- \*Carl, Uddeler, Lobbæk Brugsforening, 19. Slg. Pc. (25h). ☞ Lo. ☞ Lo. 2.

- Henriksen, Carl, Arbm., 6. Slg. Pc. (12f) 3,0-0,2. ♡Aak.
- Olaf, Hmd., Lykkebo, 5. Slg. Pc. (11c) 4,0-8,0-2,6. ♡Aak. ♡Aak. 198y.
- Hjorth, Carl, Arbm., Elmely, 46. Slg. Frt. (45d) 1,9-6,2-1,5. ♡Ri.
- Johs., Avlsbr., Linesminde, 35. Slg. Ll. (211b) 9,5-9,5-3,7. ♡Ri.
- V., Avlsbr., Nydal, 56. Slg. Pc. (62b) 11,5-18,0-8,0. ♡Aarsb.
- J., Gdr., Lynggd., 8. Slg. (14a) 25,5-34,0-18,0. ♡Lo. ♡Lo. 27y.
- Holm, Ejnar, Arbm., 43. Slg. Pc. (49l) 0,6-6,5-1,1. ♡Ri.
- Frede, Arbm., Nordhøj, 50. Slg. Ll. (247b) 2,5-3,5-0,5. ♡Aarsb.
- Henry, Arbm., 28. Slg. Pc. (34g) 3,0-0,2. ♡Lo.
- Lorents, Avlsbr., Højvang, 57. Slg. Pc. (63b) 14,5-21,5-10,1. ♡Aarsb. ♡T. 57x.
- Anine, Enkefrue, 40. Slg. Frt. (100b) 1,5-8,0-1,6. ♡Ri.
- Gunnar, Hmd., 18. Vdg. Pc. (92bb) 2,5-4,5-1,6. ♡Lo.
- Knud Hansen, Gartner, Aldersro, 17. Vdg. Ll. (261c) 5,4-6,5-1,8. ♡Aarsb. ♡T. 9y.
- \*Petrea, Lærerinde, Kirkeskolen. ♡Ri.
- Poul, Rentier, Lobbæk. (27x) 6,0-0,7. ♡Lo. ♡Lo. 101.
- Harry, Smed, 18. Slg. Pc. ♡Lo.
- Holm Jensen, L. P., Lærer, Smøreng Skole. ♡Lo. ♡Lo. 32y.
- Højegaard, Holger, Avlsbr., Marthasminde, 39. Slg. Frt. (153b) 10,2-13,5-5,8. ♡Ri.
- INGEMANSEN, P., Avlsbr., 2. Slg. Pc. (8c) 7,3-13,0-6,0. ♡Aak.
- \*Ipsen, Holger, Arbm., Hakkemyrehus, 9. Vdg. Frt. (70d) 1,7-5,5-1,1. ♡Aarsb.
- Hansinius, Avlsbr., 54.—56. Slg. Pc. (60k) 6,1-11,7-3,8. ♡Aarsb.
- Jens, Avlsbr., Lilleborg, 23. Slg. Ll. (200) 6,0-9,0-3,0. ♡Kj.
- Knud Aage, Avlsbr., Søborg, 33.—34. Slg. Pc. (40g) 3,6-10,0-3,4. ♡Ri.
- Hans, Gdr., Kærgd., 1. og 2. Slg. (7a) 53,3-45,0-24,0. ♡Aak. ♡Aak. 229y.
- Ludv. Dam, Gdr., Brændegd., 21. Slg. (27a) 18,0-32,7-21,0. ♡Lo. ♡Lo. 52.
- Albine, Husejer, 16. Vdg. Pc. (249g) 2,5-0,1. ♡Aarsb.
- Math., Hmd., 17. Vdg. Pc. (91c) 0,9-4,5-0,7. ♡Aarsb.
- Viggo, Hmd., Solvang, 61. Slg. Pc. (67h) 1,6-5,7-1,1. ♡Aarsb.
- Dagmar, Kogerske, Kirkebo. 13. Vdg. Pc. (87k) 4,0-0,6. ♡Ri.
- Ludv., Malerm., 6. Vdg. Pc. (80c) 2,5-9,0-2,5. ♡Lo. ♡Aak. 74y.
- Peter A., Rentier, 61. Slg. Pc. (67e) 1,7-6,7-1,4. ♡Aarsb.
- \*Ernst, Stenhugger, 18. Slg. Frt. (240c) 1,7-4,5-0,9. ♡Lo.
- Jens Kofoed, Vognm., 20. Slg. Pc. (26f) 2,2-6,0-1,9. ♡Lo. ♡Lo. 48y.
- JACOBSEN, Georg, Avlsbr., Gundbergsminde, 31. Slg. Pc. (82as) 5,6-10,0-4,5. ♡Lo.
- \*Marie, Enkefrue, 15. Slg. Frt.
- Peter E., Hmd., 8. Slg. Pc. (14c) 3,5-6,2-2,1. ♡Lo.
- Jacobsen, Peter, Smedem., 25. Slg. Pc. (31c) 7,0-0,4. ♡Lo. ♡Lo. 43x.
- Jensen, Alfr., Arbm., Litenvraa, 16. Vdg. Ll. (249l) 4,5-0,2. ♡Aarsb.
- Anthon, Arbm., v. Almindingen. (195e) 4,5-0,4. ♡Alm.
- Carl Johs., Arbm., 39. Slg. Frt. (193bt) 1,2-4,6-0,6. ♡Ri.
- Emanuel, Arbm., 60. Slg. Frt. (253d) 5,0-0,5. ♡Aarsb.
- Janus, Arbm., 68. Slg. Frt. (265b) 1,5-0,1. ♡Lo.
- \*Villy, Arbm., 21. Slg. Pc. ♡Lo.
- Aage, Avlsbr., 55. Slg. Ll. (252b) 13,2-12,8-4,5. ♡Aarsb.
- Albine, Avlsbr., 19. Slg. Pc. (25cc) 2,9-6,0-2,2. ♡Lo.
- Anders, Avlsbr., Munkedal, 33.—34. Slg. Pc. (40e) 5,3-13,0-5,1. ♡Ri.
- Carl M., Avlsbr., Lillevang, 59. Slg. Ll. (256b) 2,6-7,0-1,9. ♡Aarsb.
- Chr., Avlsbr., Bækedal, 12. Vdg. Ll. (159a) 4,5-7,5-2,7. ♡Lo.
- Elvin, Avlsbr., Kæret, 68. Slg. Frt. (183) 14,9-16,5-8,4. ♡Lo.
- Emil, Avlsbr., Hammersminde, 26. Slg. Pc. (14h) 16,0-17,0-9,0. ♡Lo. ♡Lo. 104x.
- Frederik, Avlsbr., Hildevang, 12. Slg. Pc. (18c) 12,8-20,0-8,7. ♡Lo.
- Hans Edv., Avlsbr., Kruseløkken, 67. Slg. Frt. (157) 8,0-6,5-3,0. ♡Lo.
- H. Peter, Avlsbr., Solvang, 13. Slg. Frt. (234) 4,0-8,5-3,1. ♡Lo.
- Hans Peter, Avlsbr., Aavang, 4. Slg. Pc. (10e) 3,5-7,5-3,0. ♡Aak.
- Jens D., Avlsbr., Tjørnehøj, 53. Slg. Pc. (59e) 5,0-10,0-3,6. ♡Aarsb.
- Ludv., Avlsbr., Markersminde, 64. Slg. Pc. (70b) 2,9-6,5-1,4. ♡Aarsb.
- Ludv., Avlsbr., Stemmely, 25. Slg. Pc. (31d) 8,1-13,5-6,1. ♡Lo.
- Niels, Avlsbr., Klippely, 30. Slg. Ll. (207) 11,3-13,0-5,1. ♡Kj.
- Oluf, Avlsbr., Præstegd. Pc. (1b) 6,5-10,5-4,6. ♡Ri.
- Thon, Avlsbr., Lundsminde, 17. Slg. Pc. (23b) 2,4-11,5-3,5. ♡Lo.
- Viggo, Avlsbr., Grønvang, 15. Slg. Frt. (168) 10,5-18,0-8,8. ♡Lo.
- Villy, Avlsbr., Ringelsvang, 21. Slg. Pc. (27b) 3,4-8,5-2,9. ♡Lo.
- Villy, Avlsbr., 10. Slg. Ll. (228a) 8,6-11,0-5,4. ♡Lo.
- Anna, Centralbest., Lobbæk, 19. Slg. Pc. (25u) 8,0-1,1. ♡Lo. ♡Lo. 111.
- Karoline, Enkefrue, Lobbæk, 21. Slg. Pc. (27r) 5,0-0,6. ♡Lo.
- Valborg, Enkefrue, 28. Slg. Pc. (34l) 5,0-0,3. ♡Lo.
- Andreas Bech, Fyrbøder, Hytten, 31. Slg. Pc. (37h) 2,2-6,0-1,1. ♡Ri.
- Adolf C., Gdr., Ø. Smørenggd., 9. Slg. (15a) 41,7-50,0-29,5. ♡Lo. ♡Lo. 51x.
- Andr., Gdr., Møllegd., 7. Slg. (13a) 32,5-42,0-24,0. ♡Lo. ♡Aak. 135y.
- Chr., Gdr., Brændegd., 22. Slg. (28a) 15,8-31,0-17,6. ♡Lo. ♡Lo. 80.
- Hans Peter, Gdr., Kofoedgd., 57. Slg. (63a) 17,6-28,0-13,0. ♡Aarsb. ♡T. 47v.



- Jensen, Kaj, Gdr., Pilegd., 59. Slg. (65a) 27,7-37,0-17,6. ♡Aarsb. ♡T. 47y.
- Poul, Gdr., Sosegd., 28. Slg. (34a) 41,8-46,0-26,5. ♡Lo. ♡Lo. 20y.
- Ancher Sode, Gartner, Lobbæk, 18. Slg. Pc. (23u) 0,5-11,0-1,1. ♡Lo. ♡Lo. 87.
- Alfred, Hmd., 28. Slg. Pc. (34e) 2,8-6,5-2,6. ♡Lo.
- Andr., Hmd., 64. Slg. Frt. (91f) 2,3-6,5-1,5. ♡Aarsb.
- Anker, Hmd., 43. Slg. Pc. (49h) 2,7-8,0-1,3. ♡Ri.
- Chr., Hmd., 32. Slg. Pc. (38b) 1,9-5,8-1,2. ♡Ri.
- Emil, Hmd., 18. Slg. Frt. (164b) 2,6-6,5-2,1. ♡Lo.
- Ernst, Hmd., Birkely, 46. Slg. Ll. (243b) 4,2-6,0-1,4. ♡Lo.
- Harald, Hmd., 5. Slg. Pc. (11b) 1,8-6,0-1,2. ♡Aak.
- Marie, Hmd., 17. Vdg. Pc. (91d) 2,2-5,0-1,4. ♡Aarsb.
- M. P., Hmd. 7. Slg. Pc. (13e) 2,9-5,3-1,7. ♡Lo.
- Peter A., Hmd., 6. Vdg. Pc. (80b) 1,5-3,0-1,0. ♡Lo.
- Tidemann, Hmd., 7. Slg. Pc. (13b) 1,9-8,0-1,1. ♡Lo.
- Axel, Malerm., Købm., 21. Slg. Pc. (27q) 6,0-0,6. ♡Lo. ♡Lo. 112.
- Chr., Regnskabsfører, 19. Slg. Pc. (25m) 5,8-0,6. ♡Lo.
- Anthon, Rentier, 8. Vdg. Pc. (82y) 8,3-9,3-2,3. ♡Ri.
- \*Kristine, Rentrice, Lobbæk. ♡Lo.
- \*L. Chr., Rentier, 17. Vdg. Pc. ♡Aarsb.
- \*Magnus, Rentier, Møllegd., 7. Slg. ♡Lo. ♡Aak. 135y.
- Michelle, Rentrice, Krakhøj, 17. Slg. Pc. (23z) 2,0-0,3. ♡Lo.
- \*Otto E., Rentier, 55. Slg. Ll. ♡Aarsb.
- \*Carl A., Skovbetjent, Nydamshus. 4,2-0,8. ♡Aak.
- \*Chr., Skovbetjent, Kapt., Gulbakkehus, Alm. 4,3-0,2. ♡Lo. ♡T. 32u.
- Andr. Chr., Snedker, 65. Slg. Pc. (71e) 6,0-0,3. ♡Ri.
- Thorv., Snedkerm., Egenvang, 58. Slg. Pc. (64c) 2,2-7,5-1,7. ♡Aarsb. ♡T. 57u.
- Laur., Snedkersv., 68. Slg. Pc. (74c) 1,6-5,2-1,3. ♡Lo.
- \*Jespersen, Hans P., Skovbetjent, Vallingebjerget, Alm. 2,5-4,4-1,4. ♡Aak.
- \*Johansen, Chr., Arbm., 8. Vdg. Pc. ♡Ri.
- Herman, Avlsbr., Rundløkken, 3. Slg. Frt. (178) 11,3-16,0-6,3. ♡Aak.
- \*Jonassen, Gunnar, Arbm., 8. Vdg. Pc. ♡Ri.
- Juul, Chr. Olsen, Avlsbr., 2. Slg. Pc. (145) 2,9-6,0-2,0. ♡Aak.
- \*Michael, Rentier, Vossevang, 67. Slg. Pc. (73b) 5,0-0,8. ♡Ri.
- Hans, Sygekassékass., 8. Vdg. Pc. (82ad) 8,0-1,2. ♡Ri. ♡T. 55x.
- Jørgensen, Anker, Arbm., 19. Slg. Ll. (159b) 3,0-0,2. ♡Lo.
- Axel, Arbm., 1. Slg. Pc. (7k) 0,7-1,6-0,3. ♡Aak.
- Chr., Arbm., 15. Slg. Frt. (193af) 3,0-0,5. ♡Lo.
- Hans E., Arbm., Klintbo, 17. Slg. Pc. (23x) 4,8-0,4. ♡Lo.
- Jørgensen, Herman Sigfred, Arbm., 25. Slg. Pc. (31b) 2,0-0,1. ♡Lo.
- Lars P., Arbm., 6. Vdg. Pc. (80k) 0,2-4,5-0,2. ♡Lo.
- Børge, Avlsbr., Vejlggaard, 53. Slg. Frt. (192) 19,3-20,0-8,2. ♡Aarsb.
- Konrad, Avlsbr., Lyngfryd, 9. Slg. Ll. (230a) 4,7-5,8-2,2. ♡Lo.
- Otto, Avlsbr., 59. Slg. Pc. (65e) 5,5-12,0-3,3. ♡Aarsb.
- Villiam, Avlsbr., 8. Vdg. Pc. (82f) 4,7-9,5-3,1. ♡Lo.
- \*Poul, Best., Almegd., 19. Slg. (25a) 38,3-50,0-33,3. ♡Lo. ♡Lo. 76.
- Evald, Cyklehdl., Hjørnet, 13. Vdg. Pc. (87s) 13,5-1,6. ♡Ri. ♡T. 75.
- Peder, Cyklehdl., Lobbækhus, 21. Slg. Pc. (27h) 9,5-3,1. ♡Lo. ♡Lo. 5.
- Hans Chr., Gdr., Tvillingsgd., 6. Slg. (12a) 38,0-50,0-27,4. ♡Aak. ♡Aak. 74x.
- Poul, Gdr., Skovgd., 65. Slg. (71a) 33,7-42,0-21,2. ♡Ri. ♡T. 39.
- Viggo, Hmd., 58. Slg. Ll. (139) 1,4-3,0-0,7. ♡Aarsb.
- Albert, Sandemand, Egely, 13. Slg. Pc. (19e) 2,4-7,5-2,2. ♡Lo. ♡Lo. 60.
- Sofie, Pensionist, Volmerhus, 57. Slg. Ll. (254a) 3,2-10,0-1,3. ♡Aarsb. ♡T. 8y.
- \*Karl M., Skovbetjent, Rytterknægsthus, Alm. (191d) 2,6-7,0-1,4. ♡Aarsb.
- Anthon J., Snedkerm., Solager, 63. Slg. Frt. (186) 3,3-7,2-1,7. ♡Aarsb.
- \*Herdis, Sygeplejerske, Vesterm. Forsamlingshus. ♡Ri.
- KAAS, K., Gdr., Kaggd., 45. Slg. (51a) 30,0-29,5-17,5. ♡Ri.
- Kalf-Hansen, Gdr., St. Klintgd., 17. Slg. (23a) 50,6-59,0-37,4. ♡Lo. ♡Lo. 15.
- Kjeller, Carl Ancher, Arbm., 4. Slg. Frt. (193ad) 4,0-0,2. ♡Aak.
- Alfred, Avlsbr., Bjergly, 18. Slg. Pc. (23p) 11,4-18,5-9,3. ♡Lo.
- Hans M., Avlsbr., Bjergedal, 9. Vdg. Pc. (83k) 4,1-7,5-1,8. ♡Ri.
- Kaare, Forp., Præstegd. (1a) 30,9-35,0-16,6. ♡Ri.
- Fritz, Landpostb., 31. Slg. Pc. (37m) 7,5-0,8. ♡Ri. ♡T. 60u.
- Klo, Gunnar, Avlsbr., Godthaab, 60. Slg. Pc. (66d) 12,0-16,0-6,4. ♡Aarsb.
- J. S., Gdr., Søg., 33.—34. Slg. (39 og 40a) 26,8-34,5-20,0. ♡Ri. ♡T. 20y.
- Knudsen, Nicolaj, Gdr., Bjerget, 47. Slg. (53a) 49,2-54,0-30,6. ♡Aarsb. ♡T. 14.
- \*Koch, Chr., Skovbetjent, Skydevoldshus, Alm. 0,8-3,2-0,3. ♡Aarsb.
- Koefoed, Carl E., Gdr., Gallingegd., 55 Slg. (61a) 32,3-38,0-18,7. ♡Aarsb. ♡T. 45x.
- G. Peter, Gdr., Romergd., 52. Slg. (58a) 24,0-30,0-17,5. ♡Aarsb. ♡T. 77.
- \*Koføed, Arne, Arbm., Klippelyst, 4. Slg. Frt. (193as) 0,8-4,5-0,7. ♡Aak.
- Frederik, Arbm., 29. Slg. Pc. (35c) 1,8-0,1. ♡Lo.
- \*Hans I., Arbm., 20. Slg. Pc. ♡Lo.
- Hartly, Arbm., 19. Slg. Pc. (25d) 4,0-0,4. ♡Lo.
- Johs., Arbm., 64. Slg. Pc. (70h) 0,5-5,5-0,5. ♡Ri.
- \*Karl, Arbm., 19. Slg. Pc. ♡Lo.

- Kofoed, Jens Larsen, Arbm., Lobbæk By, 21. Slg. Pc. (27s) 6,0-0,9. ☞Lo.
- Julius A., Arbm., 2. Slg. Pc. (81) 0,8-4,0-0,5. ☞Aak.
- Michael, Arbm., 39. Slg. Pc. (45b) 2,5-0,2. ☞Ri.
- Alfred Andr., Avlsbr., Ahlesminde 54. Slg. Pc. (60g) 4,7-10,0-3,6. ☞Aarsb.
- Anker M., Avlsbr., Landlyst, 20. Slg. Ll. (40n) 9,7-10,0-4,1. ☞Kj.
- Carl, Avlsbr., Skovfryd, 35. Slg. Pc. (41k) 10,3-17,5-7,5. ☞Ri. ☞T. 60x.
- Emil, Avlsbr., Ellely, 54. Slg. Frt. (140a) 18,6-15,0-8,3. ☞Aarsb.
- Hans P., Avlsbr., Skovly, 8. Vdg. Pc. (1i) 6,4-13,0-4,6. ☞Ri. ☞T. 87.
- Herm., Avlsbr., Arbedjlyst, 41. Slg. Ll. (217a) 4,5-8,5-2,5. ☞Kj.
- Johs., Avlsbr., 2. Slg. Pc. (8d) 6,5-11,0-4,5. ☞Aak.
- Peder, Avlsbr., Dannevang, 12. Slg. Pc. (18h) 9,9-22,0-9,4. ☞Lo. ☞Lo. 64y.
- Theodor, Avlsbr., Kirkemøllen, 8. Vdg. Pc. (82s) 10,6-18,3-9,0. ☞Ri.
- Jens, Elektriker, Lobbæk By, 21. Slg. Pc. (27g) 6,0-1,1. ☞Lo. ☞Lo. 28.
- Ellen, Enkefrue, Landlyst, 8. Vdg. Pc. (82d) 2,7-8,0-2,1. ☞Lo.
- Valborg, Enkefrue, Granly, 5. Slg. Pc. (11d) 4,5-11,0-2,4. ☞Aak. ☞Aak. 64u.
- \*Herman, Gaardbest., Loftsgd., 23. Slg. (29a) 43,9-54,0-34,7. ☞Lo. ☞Lo. 69.
- Adolf, Gdr., Smørnøsegd., 25. Slg. (31a) 35,7-40,0-25,0. ☞Lo. ☞Lo. 43y.
- Chr. Sode, Gdr., Ø. Klintgd., 13. Slg. (19a) 29,2-40,0-20,2. ☞Lo. ☞Lo. 54y.
- Hans, Gdr., Nygd., 24. Slg. (30a) 26,7-34,0-18,6. ☞Lo. ☞Lo. 42y.
- Holger, Gdr., Ø. Enggd., 6. Vdg. (80a) 18,5-28,0-14,3. ☞Lo. ☞Lo. 27u.
- Karl Sode, Gdr., Ringebygd., 35. Slg. (41a) 59,9-67,0-45,0. ☞Ri. ☞T. 20x.
- Johs., Gdr., Pindeløkkegd., 67. Slg. (73a) 47,9-47,0-27,0. ☞Ri. ☞T. 85x.
- Johs., Gdr., L. Gadegd., 44. Slg. (50a) 13,7-22,0-11,0. ☞Ri.
- Knud G., Gdr., Ringebygd., 37. Slg. (43a) 46,2-47,5-29,0. ☞Ri. ☞T. 41x.
- Otto, Hmd., 39. Slg. Pc. (45c) 3,0-6,5-2,2. ☞Ri.
- Peder H., Købm., Lobbæk. (25f) 12,0-2,3. ☞Lo. ☞Lo. 90.
- \*Poul Byriell, Lærer, Tingsted Hovedskole. ☞Aarsb. ☞T. 47x.
- Johanne, Pensionist, Lobbæk. (28n) 5,0-0,5. ☞Lo.
- Alfred J., Rentier, Solheim, 21. Slg. Pc. (27f) 7,5-0,6. ☞Lo. ☞Lo. 24.
- Camilla, Rentrice, Villa Hjem. (82bi) 6,0-0,6. ☞Lo.
- Marie, Rentrice, Lobbæk, 19. Slg. Pc. (23r) 0,6-6,2-0,9. ☞Lo.
- \*Vald., Vognm., 8. Vdg. Pc. ☞Lo.
- Krag, Aksel, Avlsbr., Dalshøj, 68. Slg. Frt. (1k) 9,9-17,0-7,5. ☞Lo.
- Ernst, Avlsbr., Ellelund, 42. Slg. Frt. (41f) 5,7-12,5-4,4. ☞Ri.
- Kristiansen, Svend Aage, Konstruktør, 8. Vdg. Pc. (233h) 6,0-0,4. ☞Lo.
- \*Math., Opsynsmand, Vestermarie Plantage. ☞Aarsb. ☞T. 8u.
- Kristiansen, N. Chr., Smedem., Kæmpeasperne, 6. Slg. Pc. (11e) 1,2-9,5-1,2. ☞Aak. ☞Aak. 82x
- Jacob P., Snedkerm., Birket, 8. Vdg. Pc. (114d) 1,9-5,7-1,2. ☞Lo.
- \*Kristoffersen, Hans, Arbm., 46. Slg. Gr. ☞Ri.
- Kruse, S., Hmd., 16. Vdg. Pc. (187) 2,8-4,0-1,1. ☞Aarsb.
- Kure, Chr., Avlsbr., Friløkken, 63. Slg. Frt. (113) 15,5-21,0-8,0. ☞Aarsb. ☞T. 83x.
- LANDSCHOFF, Martha, Rentrice, Villa Vester, 20. Slg. Pc. (26u) 6,0-0,9. ☞Lo.
- \*Larsen, Ernst, Arbm., 21. Slg. Pc. (27aa) 7,5-1,4. ☞Lo.
- Villy, Arbm., 28. Slg. Pc. (34c) 1,7-3,6-1,1. ☞Lo.
- Andr., Avlsbr., Solvang, 17. Vdg. Ll. (185) 4,6-7,7-1,9. ☞Aarsb.
- Carl Aa., Avlsbr., 1. Vdg., Pc. (10f) 8,6-16,5-6,2. ☞Aak.
- Jens Chr., Avlsbr., Jørgensminde, 25. Slg. Ll. (201ab) 12,7-14,5-6,1. ☞Kj.
- Otto, Avlsbr., Stiboltsminde, 13. Vdg. Ll. (114f) 5,6-12,5-3,9. ☞Lo.
- Viggo, Avlsbr., Grønbechsminde, 15. Slg. Ll. (158) 4,6-7,0-2,2. ☞Lo.
- Alfred, Gdr., Sdr. Ellebygd., 40. Slg. (46a) 46,7-60,0-37,3. ☞Ri. ☞Ny. 42.
- Carl Anker, Gdr., L. Pilegd., 58. Slg. (64a) 13,0-22,0-9,0. ☞Aarsb. ☞T. 47u.
- Christian A., Gdr., Kuregd., 15. Slg. (21a) 16,4-25,0-12,0. ☞Lo. ☞Lo. 36x.
- Chr., Gdr., Kjæmpegd., 60. Slg. (66a) 13,3-19,0-7,8. ☞Aarsb.
- Anker, Hmd., Danevang, 9. Vdg. Pc. (83b) 1,8-6,0-1,1. ☞Ri.
- Herman O., Hmd., 10. Slg. Pc. (16d) 1,9-6,3-1,4. ☞Lo.
- Axel, Købm., Vestermarie Købmandshandel. (87t) 10,5-1,2. ☞Ri. ☞T. 53.
- \*Otto, Skomager, Danevang, 9. Vdg. Pc. ☞Ri.
- Conrad, Snedker, 9. Vdg. Pc. (83aa) 6,3-0,8. ☞Ri.
- Knud Aage, Snedker, Egaa, 9. Vdg. Pc. (83ab) 5,5-0,3. ☞Ri.
- Alfred, Snedkerm., 7. Slg. Pc. (13f) 1,9-8,0-2,0. ☞Lo.
- \*Lind, Theodora, Lærerinde, Smørenge Skole. ☞Lo.
- \*Andr., Snedkerm., Smørenge Skole. ☞Lo.
- Daniel, Snedkerm., 18. Slg. Pc. (25e) 8,0-1,0. ☞Lo.
- Lund, Janus, Avlsbr., Rosvang, 10. Slg. Pc. (16c) 5,1-14,0-5,6. ☞Lo. ☞Lo. 115x.
- \*Knud, Best., St. Bjersegd., 9. Vdg. (83a) 30,6-21,0-12,0. ☞Ri.
- Axel, Hmd., 50. Slg. Pc. (56d) 3,4-6,7-2,6. ☞Aarsb.
- Holger, Hmd., 2. Slg. Pc. (8e) 3,0-7,8-2,0. ☞Aak.
- Anna, Købm., 21. Slg. Pc. (27n) 6,0-1,2. ☞Lo.
- \*Johs., Sognepræst, Præstegd., (1a) 30,9-35,0-16,6. ☞Ri. ☞T. 3.
- Johs., Vognm., 19. Slg. Pc. (25aa) 5,5-0,7. ☞Lo. ☞Lo. 39.
- Lundgren, Fr., Avlsbr., 57. Slg. Pc. (63e) 11,0-16,0-5,9. ☞Aarsb.
- Lyberg, Svend, Avlsbr., Skovens Minde, 28. Slg. Pc. (32n) 8,4-15,0-7,3. ☞Lo.

- Lyngberg, J.**, Gdr., Lillegd., 32.Slg. og Degnegd. (3a) 49,9-58,0-37,4.  $\heartsuit$ Ri.  $\heartsuit$ T. 30.  
 — **Mathea**, Rentrice, Lillevang, 32. Slg. Pc. (38f) 3,4-13,5-2,5.  $\heartsuit$ Ri.  $\heartsuit$ T. 30.  
 — \***Holger**, Sandemand, Lillevang, (38f) 3,4-13,5-2,5.  $\heartsuit$ Ri.  $\heartsuit$ T. 30.
- Lærkesen**, Gunnar, Avlsbr., Kærhøj, 68. Slg. Pc. (176) 18,0-19,0-9,6.  $\heartsuit$ Lo.  $\heartsuit$ Lo. 115u.  
 — \***S.**, Skovfoged, Koldekildehus, Alm. (191c) 9,1-13,5-5,5.  $\heartsuit$ Alm.  $\heartsuit$ Aak. 123x.
- MADSEN**, Charles, Avlsbr., Marienhøj, 53. Slg. Pc. (59b) 3,3-9,5-2,6.  $\heartsuit$ Aarsb.  
 — **Gudmund**, Avlsbr., Ellensminde, 39. Slg. Frt. (154a) 7,0-16,0-6,2.  $\heartsuit$ Ri.  
 — **Johan**, Avlsbr., Engly, 12. Slg. Pc. (3d) 3,5-9,5-3,0.  $\heartsuit$ Lo.  
 — **Karl**, Avlsbr., Højvang, 68. Slg. Frt. (173) 6,9-10,0-4,5.  $\heartsuit$ Lo.  
 — **Victor**, Avlsbr., 9. Slg. Ll. (227d) 3,9-5,8-2,0.  $\heartsuit$ Lo.  
 — **Viggo**, Avlsbr., 4. Slg. Ll. (173bp) 9,1-12,0-5,0.  $\heartsuit$ Lo.  
 — **Johs.**, Gdr., Myrebygd., 2. Vdg. (76a) 20,1-26,0-13,9.  $\heartsuit$ Aak.  $\heartsuit$ Aak. 64x.  
 — **Aage**, Hmd., Lyngkær, 16. Vdg. Ll. (249d) 1,3-5,0-0,6.  $\heartsuit$ Aarsb.  
 — \***Carl**, Rentier, Myrebygd., 2. Vdg.  $\heartsuit$ Aak.  $\heartsuit$ Aak. 64x.  
 — **Ludv.**, Rentier, 8. Vdg. Pc. (82br) 4,5-0,4.  $\heartsuit$ Lo.  
 — **Peter Andr.**, Rentier, 65. Slg. Pc. (71d) 6,5-0,3.  $\heartsuit$ Ri.  
 — **P.**, Rentier, Møllehøj, 13. Vdg. Pc. (87r) 0,9-7,5-1,4.  $\heartsuit$ Ri.  
 — **Janus**, Ægtsamler, Østervraa, 46. Slg. Pc. (52f) 1,7-8,5-1,4.  $\heartsuit$ Ri.  $\heartsuit$ T. 19.
- Marcher**, Chr., Avlsbr., Solvang, 56. Slg. Pc. (62h) 6,2-16,5-4,8.  $\heartsuit$ Aarsb.  $\heartsuit$ T. 57v.  
 — **Chr. P.**, Avlsbr., Frydenlund, 12. Slg. Pc. (18g) 5,2-12,0-4,4.  $\heartsuit$ Lo.  
 — **H. Chr.**, Gdr., L. Bjerggd., 66. Slg. (72a) 27,3-30,0-14,4.  $\heartsuit$ Ri.  $\heartsuit$ T. 69.  
 — **Johs.**, Gdr., Tvillingsgd., 5. Slg. (11a) 27,7-42,0-24,0.  $\heartsuit$ Aak.  $\heartsuit$ Aak. 62y.  
 — **Axel**, Hmd., 2. Slg. Pc. (8h) 1,4-4,0-1,0.  $\heartsuit$ Aak.
- Marcussen**, Ludv., Husejer, Villa Home, Lobbæk. (26t) 4,5-0,4.  $\heartsuit$ Lo.
- \***Matsen**, Cecilie, Lærerinde, Tingsted Forskole.  $\heartsuit$ Aarsb.  $\heartsuit$ T. 25.
- Mattesen**, Knud, Hmd., Tuelyst, 23. Slg. Pc. (29b) 4,7-8,5-2,6.  $\heartsuit$ Lo.  
 — **Paul Ø.**, Mejerist, Lobbæk. (26ai) 8,0-0,6.  $\heartsuit$ Lo.  
 — \***Jens Ø.**, Rentier, Vesterhus, 19. Slg. Pc.  $\heartsuit$ Lo.
- Mattsson**, Carl J., Hmd., 31. Slg. Pc. (149c) 2,5-5,5-1,6.  $\heartsuit$ Lo.  
 — **A.**, Hmd., 11. Slg. Ll. (232b) 1,3-4,0-0,8.  $\heartsuit$ Lo.  
 — **Knud**, Hmd., 14. Vdg. Pc. (88c) 2,2-6,0-1,5.  $\heartsuit$ Aarsb.  
 — **Villy**, Avlsbr., Thimsminde, 8. Vdg. Pc. (22e) 3,4-10,5-5,1.  $\heartsuit$ Lo.
- Michelsen**, Jenus, Avlsbr., Ndr. Gildesbo, (61c) 14,0-22,0-11,0.  $\heartsuit$ Aarsb.  $\heartsuit$ T. 57y.  
 — **Anna**, Rentrice, Villa Bo, 8. Vdg. Pc. (82bd) 8,5-1,5.  $\heartsuit$ Ri.
- Mikkelsen**, Chr., Murerm., 63. Slg. Frt. (136b) 4,0-0,2.  $\heartsuit$ Aarsb.  $\heartsuit$ T. 18.  
 — \***Jens**, Opkræver, Lauras Minde, 12. Slg. Pc. (18i) 7,0-0,2.  $\heartsuit$ Lo.
- Mogensen**, Aage, Avlsbr., Degnegd. Pc. (25z) 6,2-10,0-5,0.  $\heartsuit$ Lo.  
 — **Andr.**, Avlsbr., Idasminde, 31. Slg. Pc. (37d) 8,6-17,0-7,0.  $\heartsuit$ Ri.  $\heartsuit$ T. 60y.  
 — **Hans P.**, Avlsbr., Grønnelund, 11. Slg. Ll. (232a) 4,7-9,5-2,8.  $\heartsuit$ Lo.  
 — **N. Rudolf**, Avlsbr., 20. Slg. Pc. (26i) 4,4-8,0-3,5.  $\heartsuit$ Lo.  
 — **Chr.**, Gdr., Myrebygd., 1. Vdg. (75a) 16,9-27,0-13,4.  $\heartsuit$ Aak.  $\heartsuit$ Aak. 229u.  
 — **Hans C.**, Hmd., Lysvang, 18. Slg. Frt. (239a) 3,3-8,0-2,7.  $\heartsuit$ Lo.  
 — **Jens**, Murer, 18. Slg. Pc. (24aa) 2,4-7,3-1,4.  $\heartsuit$ Lo.  $\heartsuit$ Lo. 114.  
 — **Anna**, Rentrice, 28. Slg. Pc. (33e) 1,8-0,3.  $\heartsuit$ Lo.  
 — **Jørgen**, Rentier, 16. Vdg. Pc. (249h) 4,0-0,2.  $\heartsuit$ Aak.
- \***Mortensen**, Carl, Arbm., 8. Vdg. Ll.  $\heartsuit$ Lo.  
 — **Axel**, Avlsbr., Sosedal, 28. Slg. Pc. (34d) 8,4-13,0-5,9.  $\heartsuit$ Lo.  
 — **Albert**, Gdr., Kjæmpegd., 4. Vdg. (78a) 11,0-19,0-9,8.  $\heartsuit$ Aak.  $\heartsuit$ Aak. 82y.  
 — **Aksel**, Hmd., 5. Slg. Pc. (11f) 2,8-7,0-2,0.  $\heartsuit$ Aak.  
 — **Frida**, Hmd., 2. Slg. Pc. (8f) 1,4-4,0-1,0.  $\heartsuit$ Aak.  
 — **Ejnar**, Smedesv., 2. Slg. Pc. (8h) 1,3-4,0-1,0.  $\heartsuit$ Aak.
- Mouritzen**, Hans P., Rentier, 20. Slg. Pc. (26p) 1,0-5,5-1,0.  $\heartsuit$ Lo.
- Munch**, Ahlm., Avlsbr., Nordholt, 44. Slg. Pc. (50e) 3,7-9,0-3,1.  $\heartsuit$ Ri.  $\heartsuit$ T. 46u.  
 — **Harald**, Avlsbr., Fuglehjem, 9. Vdg. Frt. (44b) 5,7-9,0-3,2.  $\heartsuit$ Ri.  
 — **Johs.**, Avlsbr., Solhjem, 8. Vdg. Pc. (82k) 15,3-20,0-8,5.  $\heartsuit$ Ri.  
 — **Vald.**, Avlsbr., 47. Slg. Pc. (53b) 5,7-9,5-3,5.  $\heartsuit$ Aarsb.  
 — **Vald.**, Avlsbr., Lundsminde, 3. Slg. Pc. (7m) 6,4-12,5-4,0.  $\heartsuit$ Aak.  $\heartsuit$ Aak. 183u.  
 — **Andr.**, Gdr., Sosegd., 27. Slg. (33a) 42,7-63,0-39,6.  $\heartsuit$ Lo.  $\heartsuit$ Lo. 20x.  
 — **Hans**, Gdr., Myrebygd., 4. Slg. (10a) 17,4-24,0-12,2.  $\heartsuit$ Aak.  
 — **Peter**, Gdr., Myrebygd., 3. Slg. (9a) 23,4-33,0-17,8.  $\heartsuit$ Aak.  $\heartsuit$ Aak. 229x.  
 — **Chr.**, Hmd., 60. Slg. Ll. (257a) 1,9-4,2-0,8.  $\heartsuit$ Aarsb.
- **Hans Valdemar**, Rentier, Villa Smørenge, 12. Slg. Pc. (18t) 2,0-8,5-1,3.  $\heartsuit$ Lo.  
 — **Hans Chr.**, Snedkerm., 8. Vdg. Pc. (82aø) 7,0-0,7.  $\heartsuit$ Lo.  $\heartsuit$ T. 71y.
- Müller**, Gunnar, Gdr., Aagd., 26. Slg. (32a) 32,4-44,0-22,7.  $\heartsuit$ Lo.  $\heartsuit$ Lo. 42x.
- Myhre**, Aage, Gdr., Klintgd., 20. Slg. (26a) 21,0-30,0-14,2.  $\heartsuit$ Lo.  $\heartsuit$ Lo. 82y.
- Møller**, Adolf, Avlsbr., Dyrstensholm, 68. Slg. Frt. (175) 28,3-23,0-13,0.  $\heartsuit$ Lo.  $\heartsuit$ Lo. 115y.  
 — **Astrid**, Gdr., Frigid., 15. Vdg. (89a) 40,6-54,0-32,4.  $\heartsuit$ Aarsb.  $\heartsuit$ T. 15x.  
 — **Laur.**, Rentier, 8. Vdg. Pc. (82ax) 4,5-0,6.  $\heartsuit$ Lo.  
 — **Alfred**, Savskærer, 8. Vdg. Pc. (82bl) 6,0-0,6.  $\heartsuit$ Lo.  $\heartsuit$ T. 71u.
- \***NIELSEN**, Aage, Arbm., 7. Slg. Gr.  $\heartsuit$ Lo.  
 — \***Børge**, Arbm., Kæmpeasperne, 6. Slg. Pc.  $\heartsuit$ Aak.  
 — **Thorv.**, Arbm., 16. Vdg. Pc. (249f) 4,5-0,2.  $\heartsuit$ Aarsb.

- Nielsen, Aage, Avlsbr., Tinghøj, 56. Slg. Ll. (60i) 8,6-14,5-7,4. ♡Aarsb.
- Adolf, Avlsbr., Munkhøj, 58. Slg. Ll. (255) 8,7-13,5-4,3. ♡Aarsb. ♡T. 8x.
- Aksel, Avlsbr., 16. Slg. Pc. (22b) 3,6-7,5-2,8. ♡Lo.
- Alfred, Avlsbr., Stenshøj, 4. Slg. Frt. (10b) 11,1-15,0-6,5. ♡Aak.
- Carl Alfred, Avlsbr., Aldershvile, 18. Slg. Frt. (166) 14,2-21,5-9,4. ♡Lo. ♡Lo. 85v.
- Chr., Avlsbr., Kommunekass., Lærkely, 27. Slg. Ll. (204b) 12,7-14,5-6,1. ♡Kj.
- Emil, Avlsbr., Myreby, 4. Slg. Pc. (10d) 8,8-14,5-6,5. ♡Aak.
- Ernst, Avlsbr., Klintdal, 11. Vdg. Pc. (24c) 8,5-13,0-6,6. ♡Lo.
- Johan, Avlsbr., Skovly, 22. Slg. Ll. (198b) 5,7-8,5-2,4. ♡Kj.
- Knud Sommer, Avlsbr., Ringebybro, 41. Slg. Frt. (43b) 5,0-11,5-4,3. ♡Ri. ♡T. 37y.
- Ludv., Avlsbr., 18. Slg. Frt. (164a) 2,9-7,5-2,5. ♡Lo.
- Oluf, Avlsbr., Fædresminde, 8. Vdg. Pc. (193ah) 4,4-7,8-1,5. ♡Lo.
- Vald., Avlsbr., Studedalen, 61. Slg. Frt. (258b) 5,5-7,5-2,0. ♡Aarsb.
- Victor, Avlsbr., 20. Slg. Pc. (26b) 2,9-7,0-2,0. ♡Lo.
- Viggo, Avlsbr., 17. Slg. Frt. (165a) 10,6-14,5-7,3. ♡Lo.
- Villy, Avlsbr., Karlshøj, 54. Slg. Ll. (251a) 5,9-12,0-2,6. ♡Aarsb.
- Vald., Brolægger, Enghave, Lobbæk. (27y) 7,5-1,3. ♡Lo.
- Vald., Gdr., Letholm, 53. Slg. (59a) 23,8-33,0-13,2. ♡Aarsb. ♡T. 58.
- Carl J., Gartner, Engfryd, 42. Slg. Pc. (48c) 2,4-5,0-1,1. ♡Ri.
- Ernst, Hotelejer, Hotel Jomfrubjerget. ♡Alm. ♡Aak. 13.
- Hakon, Hotelejer, Hotel Jomfrubjerget. ♡Alm. ♡Aak. 13.
- Anthon, Hmd., 43. Slg. Ll. (219) 2,1-5,5-1,0. ♡Kj.
- Oscar, Hmd., 2. Slg. Pc. (174h) 1,2-3,8-0,6. ♡Aak.
- Oscar, Hmd., 39. Slg. Frt. (215c) 1,8-5,0-0,9. ♡Ri.
- H. W., Købm., Tingsted Købmandshandel. (70f) 7,5-0,7. ♡Aarsb. ♡T. 21.
- Svend Oluf, Mejerist, Lobbæk, 21. Slg. Pc. (27ø) 5,8-0,8. ♡Lo.
- Oluf, pens Postb., 19. Slg. Pc. (26af) 6,0-1,3. ♡Lo.
- Signe, Rentrice, 63. Slg. Ll. (260c) 0,6-3,0-0,4. ♡Aarsb.
- Hilmer, Smedesv., 8. Vdg. Pc. (82bq) 5,0-0,5. ♡Ri.
- Herold, Vejmand, 8. Vdg. Pc. (82be) 1,5-7,0-1,2. ♡Lo.
- \*Nyboe, Ejner, Arbm., 8. Vdg. Pc. ♡Ri.
- Nyholm, J., Gdr., Gildesgd., 12. Vdg. (86a) 16,8-27,0-13,0. ♡Lo. ♡Lo. 54x.
- \*OLSEN, Axel, Arbm., 26. Slg. Pc. ♡Lo.
- Johs., Arbm., 21. Slg. Pc. (27ø) 5,0-0,5. ♡Lo.
- \*Janus, Arbm., 59. Slg. Pc. (65c) 2,2-5,5-1,1. ♡Aarsb.
- Laurits, Arbm., Bøgely, 19. Slg. Pc. 0,8-11,5-4,8. ♡Lo.
- Olsen, Oluf, Arbm., 8. Slg. Ll. (229c) 0,7-2,0-0,4. ♡Lo.
- Alfred, Avlsbr., Mosekær, 57. Slg. Ll. (254d) 11,2-11,0-4,6. ♡Aak.
- Alfr., Avlsbr., Dalsly, 13. Slg. Frt. (172) 6,4-11,0-4,2. ♡Lo.
- Alfred, Avlsbr., Grønhøj, 55. Slg. Ll. (61b) 3,1-5,0-1,3. ♡Aarsb.
- Alfrida, Avlsbr., 9. Slg. Pc. (12i) 4,1-7,5-2,6. ♡Lo.
- Cornelius, Avlsbr., 18. Slg. Frt. (161) 9,1-15,0-7,8. ♡Lo.
- Hans, Avlsbr., Sprohus, 8. Vdg. Pc. (82o) 11,9-13,0-5,8. ♡Lo.
- Hans, Avlsbr., 10. Slg. Frt. (5d) 7,3-13,0-5,0. ♡Lo. ♡Lo. 51y.
- Jens C., Avlsbr., 54. Slg. Pc. (57b) 8,0-19,0-6,3. ♡Aarsb.
- Jens P., Avlsbr., Nyvang, 14. Slg. Frt. (235) 4,3-9,3-3,5. ♡Lo.
- Gerda, Enkefrue, Lobbæk, 19. Slg. Pc. (25ag) 6,0-0,6. ♡Lo. ♡Lo. 88.
- Hans, Hmd., 59. Slg. Ll. (256a) 4,4-5,0-1,7. ♡Aarsb.
- Julie, Hmd., Aldersro, 41. Slg. Frt. (101d) 1,5-4,5-1,0. ♡Ri.
- \*Anders, Rentier, 45. Slg. Pc. ♡Aarsb.
- Chr., Rentier, 19. Slg. Pc. (25n) 7,0-0,9. ♡Lo.
- \*Chr., Rentier, 17. Vdg. Pc. (3b) 2,6-7,0-2,0. ♡Aarsb.
- \*Olufsen, Herluf, Skovarb., Springbakkehus, Alm. 4,3-0,2. ♡Lo.
- Ottesen, Svend, Hmd., Bialite, 65. Slg. Pc. (71b) 1,2-3,8-0,8. ♡Aarsb.
- \*PEDERSEN, Aage, Arbm., 18. Slg. Frt. ♡Lo.
- Albert, Arbm., 8. Slg. Ll. (229d) 2,0-0,3. ♡Lo.
- Herluf, Arbm., 6. Vdg. Pc. (80m) 4,0-1,0. ♡Lo.
- Johs., Arbm., Jacobsminde, 13. Vdg. Pc. (87d) 2,5-0,3. ♡Ri.
- \*Knud, Arbm., Ringebybro. ♡Ri.
- Rasmus, Arbm., 2. Slg. Pc. (8o) 1,3-6,0-1,0. ♡Aak.
- \*Thorman, Arbm., Bøgely, 18. Slg. Pc. ♡Lo.
- Anthon, Avlsbr., 60. Slg. Pc. (138a) 8,7-10,0-3,9. ♡Aarsb.
- Evald, Avlsbr., Egelund, 18. Slg. Pc. (23s) 10,9-20,0-11,5. ♡Lo. ♡Lo. 117.
- Harald, Avlsbr., Moselund, 1. Slg. Pc. (7c) 7,4-8,5-3,6. ♡Aak.
- Herluf, Avlsbr., Munkedal, 61. Slg. Frt. (66b) 9,5-11,5-4,8. ♡Aarsb.
- Johs., Avlsbr., Anhøj, 67. Slg. Frt. (132) 16,9-14,0-7,0. ♡Lo. ♡T. 68x.
- Knud, Avlsbr., 12. Slg. Pc. (17b) 2,8-7,5-2,2. ♡Lo.
- Nelius, Avlsbr., Bjergly, 9. Vdg. Pc. (83i) 13,6-16,0-6,7. ♡Ri.
- Rich., Avlsbr., Frydendal, 6. Vdg. Pc. (80d) 5,6-9,0-4,7. ♡Lo.
- Carl, Gdr., Ahlegd., 54.-56. Slg. (60a) 24,4-32,5-17,2. ♡Aarsb. ♡T. 49x.
- Carl Chr. V., Gdr., Holmegd., 16. Vdg. (90a) 37,2-29,0-15,5. ♡Aarsb. ♡Kl. 147x.
- Peder, Gdr., Hullegd., 5. Vdg. (79) 13,4-21,0-10,9. ♡Lo. ♡Aak. 190u.
- Johs., Hmd., Holmebo, 16. Vdg. Pc. (249k) 3,0-6,0-0,5. ♡Aarsb.
- Niels, Hmd., 17. Slg. Pc. (21d) 2,4-6,5-2,2. ♡Lo.

- \*Pedersen, Peter, Malerm., Anhøj, 67. Slg. Frt.  
 ☞Lo. ☞T. 68x.
- Hans Chr., Snedkerm., 49. Slg. Ll. (261i) 5,0-0,2. ☞Aarsb.
- Pihl, Henry, Arbm., Ringebybro, 41. Slg. Frt. (110b) 3,0-0,3. ☞Ri.
- Jens Math., Arbm., 64. Slg. Pc. (70e) 0,8-4,5-0,5. ☞Aarsb.
- H. J., Avlsbr., 8. Vdg. Pc. (82ab) 2,9-9,5-2,8. ☞Ri.
- \*Carl C., Gaardbest., St. Dalbygd. ☞Lo. ☞Lo. 7u.
- Alman, Stenhugger, 63. Slg. Ll. (260d) 3,0-0,3. ☞Aarsb.
- Poulsen, Martin, Gdr., Klintgd., 11. Vdg. (85a) 14,6-19,0-9,6. ☞Lo. ☞Lo. 50x.
- \*Alfred, Lærer, Sose Skole. ☞Lo. ☞Lo. 42u.
- \*RABECK, Fridlev, Medhjælper, Kaggd., 45. Slg. ☞Ri.
- Rasch, Hans, Gdr., Ringebygd., 38. Slg. (44a) 15,7-26,0-13,6. ☞Ri. ☞T. 41y.
- Jens P., Gdr., Myrebygd., 3. Vdg. (77a) 26,2-41,0-22,0. ☞Aak. ☞Aak. 62x.
- \*Herman, Rentier, Myrebygd., 3. Vdg. ☞Aak. ☞Aak. 62x.
- Rasmussen, Axel, Avlsbr., Ellévang, 41. Slg. Frt. (47h) 9,3-19,0-8,7. ☞Ri.
- Harald, Avlsbr., Enely, 9. Vdg. Pc. (83r) 8,5-12,5-5,0. ☞Ri.
- Carl, Hmd., Lilliendal, 46. Slg. Pc. (52c) 2,3-9,0-2,2. ☞Ri.
- Chr., Hmd., 25. Slg. Pc. (31g) 1,4-5,5-1,3. ☞Lo.
- Regnersen, Viktor, Arbm., Steensminde, 9. Slg. Ll. (230e) 5,8-2,0. ☞Lo.
- \*Ringby, Aage, Forp., L. Søg., Præstegd. Ll. (193bb) 13,1-18,0-6,8. ☞Kj.
- Riis, Valdemar, Hmd., 12. Slg. Pc. (18q) 2,7-6,5-2,4. ☞Lo.
- \*Rømer, Otto, Arbm., Bøgely, 18. Slg. Pc. ☞Lo.
- J., Avlsbr., Kongstube, Kirke Pc. (4a) 13,4-22,0-8,7. ☞Aarsb. ☞T. 27.
- H., Hmd., Skole Pc. (3f) 3,2-14,0-4,0. ☞Ri.
- SCHOU, Chr., Avlsbr., Pilevang, 18. Slg. Pc. (163) 5,7-11,5-5,0. ☞Lo.
- Math., Avlsbr., Søholt, 33.-34. Slg. Pc. (1g) 4,7-11,0-4,4. ☞Ri.
- Andr., Gdr., Sosegd., 7. Vdg. (81a) 57,5-73,0-48,0. ☞Lo. ☞Lo. 7y.
- Herluf, Gdr., Engegd., 18. Vdg. (92a) 24,6-34,0-17,2. ☞Lo. ☞Lo. 27x.
- \*Grunni, Graver og Ringer, 13. Vdg. Pc. ☞Ri. ☞T. 55u.
- Arne, Hmd., Julsminde, 26. Slg. Pc. (32b) 1,9-5,0-1,4. ☞Lo.
- Hansine, Jordemoder, Lobbæk. (251) 8,0-1,3. ☞Lo. ☞Lo. 41.
- Sicard, Snedkerm., Landlyst, 33.-34. Slg. Pc. (40i) 2,2-9,0-2,2. ☞Ri.
- \*Harald, Vognm., 64. Slg. Ll. (261k) 5,0-0,2. ☞Aarsb. ☞T. 68y.
- \*Sejer, A. F. V., Skovfoged, Dbm., Segenhus, Alm. (191e) 2,5-11,0-1,7. ☞Aarsb. ☞T. 52.
- \*Sereda, Ilko, Foderm., Hakonsgd. Hus. ☞Ri.
- \*Simonsen, Sv. Aa., Arbm., Bøgely, 18. Slg. Pc. ☞Lo.
- Sjøgren, V., Smedem., 8. Vdg. Pc. (82am) 0,7-8,0-1,8. ☞Lo. ☞T. 71x.
- \*Sjøgren, Andr., Smedesv., Hjem, 8. Vdg. Pc. ☞Lo. ☞T. 71x.
- \*Skovgaard, Laura, Enkefrue, Vestermarie Landhandel. ☞Ri. ☞T. 10x.
- Anna, Købm., Vestermarie Landhandel. (49m) 9,5-0,8. ☞Ri. ☞T. 10x.
- Anth., Mejerist, 21. Slg. Pc. (27p) 6,0-0,8. ☞Lo.
- R., Rentier, Dbmd., Hammershave, Lobbæk. (25o) 1,8-9,0-2,2. ☞Lo. ☞Lo. 63.
- Thorkild, Sogneraadformand, Søholm, 65. Slg. Pc. (184) 17,6-13,0-3,0. ☞Aarsb. ☞T. 11.
- Sode, Anton, Avlsbr., Skovsminde, 31. Slg. Pc. (37f) 6,6-9,5-1,7. ☞Ri.
- Andr., Gdr., Kannikegd., 17. Vdg. (91a) 16,1-22,0-10,5. ☞Aarsb. ☞T. 50.
- H. A., Gdr., Pilegd. 51. Slg. (57a) 44,7-54,5-31,0. ☞Aarsb. ☞T. 74.
- H., Hmd., Mosager, 35. Slg. Pc. (411) 3,0-7,2-2,3. ☞Ri.
- Sommer, Ellen, Rentier, Klintly, 20. Slg. Pc. (261) 3,1-3,0-2,8. ☞Lo. ☞Lo. 25.
- Sonne, Ejner, Arbm., 8. Slg. Ll. (229e) 1,1-2,5-0,6. ☞Lo.
- Ancher, Avlsbr., 17. Slg. Frt. (22c) 8,5-16,0-7,5. ☞Lo.
- Edmund, Avlsbr., Bækedal, 27. Slg. Pc. (33b) 7,9-12,0-4,9. ☞Lo.
- J., Avlsbr., Myreby, 5. Slg. Pc. (11g) 2,8-9,5-2,1. ☞Aak. ☞Aak. 64y.
- Alfr., Gdr., Loftsgd., 23. Slg. (29a) 43,8-54,0-34,7. ☞Lo. ☞Lo. 69.
- Markus, Gdr., Loftsgd., 23. Slg. (29a) 43,8-54,0-34,7. ☞Lo. ☞Lo. 69.
- Petra, Gdr., Plommegd., 48. Slg. (54) 18,4-29,5-13,7. ☞Aarsb. ☞T. 67.
- Jens P., Hmd., Askely, 44. Slg. Pc. (50b) 1,5-5,5-0,8. ☞Ri.
- V., Hmd., 12. Slg. Pc. (18i) 1,1-6,5-1,6. ☞Lo.
- H., Rentier, 11. Slg. Frt. (95b) 3,0-0,2. ☞Lo.
- Stender, Agnes, Avlsbr., Møllerup, 28. Slg. Pc. (33c) 15,0-18,0-9,6. ☞Lo.
- Herman, Avlsbr., Vestertoft, 8. Vdg. Pc. (82g) 15,9-21,0-10,7. ☞Lo. ☞T. 32x.
- Michael Kofoed, Gdr., Elisegd., 31. Slg. og 13. Vdg. (37a) 33,0-39,2-27,2. ☞Ri. ☞T. 81.
- Stenberg, Gunnar, Avlsbr., Skovly, 44. Slg. Pc. (51b) 4,7-12,5-4,2. ☞Ri.
- Villy, Avlsbr., Skovly, 44. Slg. Pc. (51b) 4,7-12,5-4,2. ☞Ri.
- Svendsen, Jens, Arbm., 43. Slg. Pc. (49k) 2,5-0,4. ☞Ny.
- Alfr., Avlsbr., Virkelyst, 33.-34. Slg. Pc. (40h) 5,5-12,5-4,3. ☞Ri.
- Svend, Avlsbr., Godthaab, 8. Slg. Pc. (14e) 6,3-10,0-5,0. ☞Lo.
- Emil, Hmd., Gadely, 44. Slg. Pc. (50f) 2,6-6,5-1,7. ☞Ri.
- Sørensen, Karlo, Avlsbr., Gulhave, 5. Slg. Ll. (226a) 16,9-16,0-9,0. ☞Lo.
- Harald, Centralbest., Nørrelide, 9. Vdg. Pc. (83u) 0,7-8,0-1,5. ☞Ri. ☞T. 1.
- Carl Chr., Gdr., Gyldensgd., 14. Vdg. (88a) 11,6-21,0-10,3. ☞Ri. ☞T. 89.
- Hans Jacob, Gdr., Ringebygd., 36. Slg. (42a) 38,7-52,0-31,3. ☞Ri. ☞T. 42.
- \*Carl P., Rentier, Gyldensgd. ☞Ri. ☞T. 89.
- Hans, Rentier, Vesterled, 8. Vdg. Pc. (82aq) 9,0-1,7. ☞Ri.

THIESEN, Carl, Hmd., 8. Vdg. Pc. (114e) 2,9-8,0-1,5. ☞Lo.  
 Thomsen, Alfred, Hmd., Aalykke, 2. Slg. Pc. (8i) 2,1-7,5-2,0. ☞Aak.  
 — Jenny, Rentrice, Villa Vingevænge. (23k) 5,5-0,7. ☞Lo.  
 Thorsen, Carl, Avlsbr., 6. Vdg. Pc. (15i) 6,9-14,0-7,0. ☞Lo.  
 — Carl Chr. P., Avlsbr., Skovvang, 44. Slg. Pc. (50d) 10,1-14,0-6,2. ☞Ri. ☞T. 46x.  
 — Thorv., Avlsbr., Virkelyst, 13. Slg. Frt. (18v) 8,0-15,0-6,5. ☞Lo. ☞Lo. 85x.  
 — \*Gunnar, Forv., Ellebygd., 41. Slg. ☞Ri. ☞Ny. 11.  
 — Olaf, Gdr., Kapt., Ellebygd., 41. Slg. (47a) 55,9-75,0-50,2. ☞Ri. ☞Ny. 11.  
 — Augusta, Rentrice, Bøgely, 45. Slg. Pc. (51f) 5,5-0,2. ☞Aarsb.  
 Thyge, A., Avlsbr., Flydendal, 20. Slg. Pc. (26h) 3,8-8,0-3,0. ☞Lo.  
 — Chr., Avlsbr., Fuglesang, 35. Slg. Pc. (38c) 3,5-6,5-2,1. ☞Ri.  
 Tranberg, Peter, Rentier, 8. Vdg. Pc. (82bg) 5,5-0,5. ☞Ri.  
 — Chr., Snedkerm., 43. Slg. Pc. (49c) 2,8-8,0-2,4. ☞Ri. ☞T. 16x.

VANG, M., Arbm., Hyldevang, 18. Slg. Frt. (162a) 2,7-6,2-2,3. ☞Lo.  
 Vendel, Herman, Hmd., 2. Vdg. Pc. (76c) 2,8-7,0-1,8. ☞Aak.  
 Vibe, P., Rentier, 35. Slg. Pc. (41i) 3,0-16,0-2,9. ☞Ri. ☞T. 17.  
 WEST, E., Avlsbr., Klintvang, 15. Slg. Frt. (167) 10,4-18,0-8,8. ☞Lo. ☞Lo. 85u.  
 Westh, Hans P., Avlsbr., Dalsminde, 49. Slg. Pc. (4d) 2,9-7,0-2,3. ☞Ri.  
 — Knud, Avlsbr., Solager, 17. Slg. Pc. (23e) 2,2-12,5-4,5. ☞Lo.  
 — Thorv., Avlsbr., Skovsbo, 33.—34. Slg. Pc. (4c) 8,3-19,0-8,0. ☞Ri.  
 — \*Ellen, Frue, Kirkeskolen. ☞Ri.  
 — Ottomine, Gdr., Hakkeledgd., 64. Slg. (70a) 40,9-43,0-23,2. ☞Aarsb. ☞T. 34.  
 — Hans P., Hmd., Dalsminde. (4d) 2,9-7,0-2,3. ☞Aarsb.  
 — \*H., Skovbetjent, Ø. Ravnebrohus, Alm. (191f) 4,4-6,5-1,7. ☞Aarsb.  
 — \*Janus, Skovbetjent, Sdr. Aasedamshus, Alm. (191g) 4,5-6,5-1,7. ☞Øl.

## Personregister for Østerlars Sogn.

\*ANCHER, Gunnar, Baneform., Østerlars St. ☞43.  
 — F., Gdr., Gamlevælde, 11. Slg. (16a) 35,5-46,0-31,9. ☞29x.  
 — \*Ketty, Stationseksksp., Østerlars St. ☞43.  
 \*Andersen, Adolf, Arbm., Lillevang, 36. Slg. Pc.  
 — \*Edvard Lyster, Arbm., Byen, 17. Slg. Pc.  
 — \*Herman, Arbm., 19.—21. Pcl.  
 — Knud, Arbm., Saltuna, 18. Slg. Pc. (23l) 1,8-0,3.  
 — Alfred, Avlsbr., Skovly, 19.—21. Slg. Pc. (26a) 3,4-7,5-3,4.  
 — Chr., Avlsbr., Solvang, 23. Slg. Ll. (119am) 8,8-8,7-3,7.  
 — Ejnar, Avlsbr., Brodal, 43. Slg. Pc. (48c) 5,9-13,4-5,7. ☞89.  
 — H. P., Avlsbr. og Vognm., Solbakke, Kirke Pc. (5h) 3,4-8,7-3,6. ☞G. ☞4y.  
 — Jens F., Avlsbr., Thorsminde, 37.—38. Slg. Pc. (40b) 6,7-12,5-5,7.  
 — Otto A., Avlsbr., Skovsminde, 19.—21. Slg. Pc. (24c) 10,1-20,0-10,5. ☞7y.  
 — Oscar, Avlsbr., Byen, 7. Slg. Pc. (3b) 1,8-16,0-2,8. ☞54.  
 — Valter, Avlsbr., Stenshøj, 37.—38. Slg. Pc. (43h) 8,6-13,0-6,0. ☞1u.  
 — Elisabeth, Enkefrue, Hjørnet. 1. Vdg. Ll. (119fm) 2,5-0,2.  
 — Ellen, Enkefrue, Saltuna. (101d) 4,5-0,5.  
 — Albert, Elektricitetsværksbest. 7. Slg. Pc. (3h) 13,5-1,9. ☞84.  
 — Chr., Gdr., Kjeldsebygd., 22. Slg. (27a) 5,5-12,5-5,8.  
 — Herluf, Gdr., Riemandsgd., 4. Slg. (9a) 29,1-43,0-27,3. ☞G. ☞G. 79y.  
 — Jørgen A., Gdr., Dammegd., 8. Vdg. (62a) 34,5-48,0-29,1. ☞G. ☞38.

Andersen, Sigfred, Gdr., Risenlund, 30. Slg. (35a) 22,2-29,0-13,5. ☞86x.  
 — Villy, Gdr., Tornegaard, 12. Vdg. (66) 12,3-22,0-10,7. ☞G. ☞G. 94u.  
 — Carl, Hmd., 22. Slg. Pc. (24f) 6,3-13,0-6,4.  
 — Carl, Hmd., Aspeshøj, 39. Slg. Pc. (119d) 8,6-5,0-2,6.  
 — Svend, Hmd., 22. Slg. Pc. (24g) 5,9-11,8-5,8.  
 — Mathilde, Husejer, Byen, 17. Slg. Pc. (22r) 3,0-0,3.  
 — Holger, Kunstmaler, Strandlyst, 17. Slg. Pc. (22i) 6,1-0,3.  
 — \*Arnold, Købm., 19.—21. Slg. Pc., Saltuna.  
 — \*Hans A., Førstelærer, Hovedskolen. ☞18.  
 — Chr. A., Murer, 31. Slg. Pc. (36f) 3,9-6,0-2,2.  
 — \*Vald., Murerm., Byen, 27. Slg. Pc.  
 — Carl Chr., Murersv., Thorsminde, 37.—38. Slg. Pc.  
 — Chr., Rentier, Villa Basta. (12ik) 10,0-2,2.  
 \*Andreasen, H. P., Murerm., Bækkedalshus. ☞G.  
 Arnoldus, J., Vært, Vognm., Østerlars Forsamlingshus. (12n) 24,0-2,7. ☞66.  
 BENDTSEN, Ejnar, Avlsbr., Nydal, 1. Vdg. Pc. (55g) 17,8-22,0-10,4. ☞59y.  
 — Alfr., Hmd., Vennerslyst, 14. Vdg. Pc. (68d) 3,0-7,5-2,5.  
 Bidstrup, Chr., Avlsbr., Oxholm, 37.—38. Slg. Pc. (43f) 10,0-14,0-7,0. ☞85y.  
 — Hans, Avlsbr., Karensminde, Stausdal. (78) 27,9-26,5-16,4. ☞85x.  
 — O. H., Hmd., Tolvmændshus. (83) 1,5-3,0-1,0. ☞G.  
 Bjerregaard, Jens, Smedem., 23. Slg. Pc. (28c) 1,7-5,5-1,8. ☞16.  
 \*Brandt, Børge Lerche, Mejerist, 7. Slg. Pc., Byen.

- Bramming, Johs.**, Avlsbr., Risenbæk, 27. Slg. Pc. (23n) 5,1-9,5-5,1.
- \***Byder, Poul**, Forvalter, Lauegaard, 19. Vdg. ☞G. ☞G. 57.
- Børner, Hilman**, Skrædderm., 17. Slg. Pc., Byen. (22af) 5,0-0,3.
- CARSTENSEN, I.**, Dyrlægge, Byen, 7. Slg. Pc. (12ad) 0,3-15,0-3,0. ☞25.
- \***Christensen, Anna**, Lærerinde, Ndr. Skole. ☞G. ☞G. 61y.
- **Klara K., Frue**, Ellebæk. (123a) 18,0-0,8. ☞G. 100.
- **Laur. C.**, Avlsbr., 37.—38. Slg. Pc. (43c) 8,6-13,0-7,5.
- **Roar, Gartner**, Sandhuset, Melsted. (123c) 1,7-8,0-1,9. ☞G.
- Christoffersen, Chr. A.**, Avlsbr., Olsminde, 1. Vdg. Hus. (77a) 25,5-25,0-14,8. ☞48x.
- \***Clausen, Knud**, Kontrolass., Nybro.
- DAHL, Georg P.**, Arbm., Petersdal, 32. Slg. Pc. (37h) 3,0-0,2.
- **Dion, Avlsbr.**, Skovfryd, 1. Vdg. Pc. (55o) 13,0-16,0-6,3.
- **Henning, Gdr.**, Ny Elleskov, 43. Slg. (48a) 9,6-19,0-9,3. ☞79x.
- **H., Skomagerm.**, Byen, 17. Slg. Pc. (22ac) 9,5-1,1. ☞65.
- Dam, Hans**, Avlsbr., Studebyhus. (119b) 14,7-17,0-8,4.
- **Hans M.**, Avlsbr., Koføedsminde, 21. Vdg. Frt. (75c) 11,3-13,8-6,8.
- **Jens C., Gdr.**, St. Spagergd., 41. Slg. (46a) 50,8-62,6-32,6. ☞15.
- **Jens H.**, Heslegd., 21. Vdg. (75a) 33,5-45,0-26,5. ☞32y.
- **Th., Gdr.**, Gamlevælde, 10. Slg. (15a) 27,1-40,0-21,7. ☞29y.
- **Martin, Hmd.**, 26. Slg. Pc. (31e) 3,1-10,0-3,3.
- **Poul Alling, Hmd.**, Bøgely, 5. Vdg. Pc. (59f) 1,7-3,2-0,9. ☞G.
- \***Aug., Rentier**, Studebyhus.
- Due, Poul**, Karetmager, 17. Slg. Pc. (22ae) 9,5-1,0. ☞88.
- Didriksen, Ove**, Avlsbr., Solvang, 16. Slg. Pc. (4m) 8,5-13,5-6,8.
- Doll, Jens Peter**, Kunstmaler, Saltuna, 16. Slg. Pc. 1,5.
- ELFSTRØM, C.**, Avlsbr., Hyrdensminde, 39. Slg. Pc. (44k) 7,3-9,0-3,8.
- Elleby, M.**, Møller, Buggemøllen, 14. Vdg. Pc. (56f) 7,9-37,0-7,8. ☞73.
- \***Espersen, Konrad August.**, Arbm., 47. Slg. Pc.
- FALKENBERG, Adolf**, Arbm., Saltuna, 19.—21. Slg. Pc. (26n) 5,5-0,5.
- Folkmann, Bernhard**, Arbm., Lilleeje, 23. Slg. Pc. (28f) 5,8-1,8.
- **Fr., Gdr.**, Strandbyg., 18. Slg. (23a) 31,0-44,5-26,2. ☞9y.
- GREGERSEN, Knud**, Avlsbr., Bækkehøj, 12. Slg. Pc. (17c) 4,7-10,0-4,6.
- **Magnus Peter, Rentier**, Nybro, 17. Slg. Pc. (22x) 3,5-0,4.
- Grønbech, Henning**, Avlsbr., Søly, Melsted. (10c) 5,8-11,0-4,5. ☞G.
- Grønbech, Johan, Gdr.**, Sandegd., 6. Slg. (11a) 36,4-48,5-32,9. ☞G. ☞G. 42.
- **C. P.**, Sandemand, Stationsbyen, 17. Slg. Pc. (222) 8,0-0,9. ☞42.
- Grønvald, E.**, Avlsbr., Brohus, 37.—38. Slg. Pc. 43aa) 5,7-10,0-3,9.
- \***HANSEN, Aage**, Arbm., Agerhøj, 8. Slg. Pc.
- **Alfred**, Arbm., 9. Vdg. Pc. (63g) 2,0-0,2.
- **Anker Due**, Arbm., Lundsminde, 35. Slg. Pc. (40h) 1,4-2,9-0,9.
- **Anker, Arbm.**, Kratly, 26. Slg. Pc. (31s) 2,5-0,3.
- **Andr. K.**, Arbm., Byen, 7. Slg. Pc. (12ak) 5,5-0,3.
- \***Carl**, Arbm., 16. Slg. Pc.
- \***Frants**, Arbm., 17. Slg. Pc.
- **Hans**, Arbm., Hjemly, 12. Slg. Pc. (17l) 5,0-0,6.
- \***Harald**, Arbm., Fagerliden, 7. Slg. Pc.
- \***Julius**, Arbm., 45. Slg. Pc.
- \***Karl Oluf**, Arbm., 2. Vdg. Hus. ☞G.
- **Adolf**, Avlsbr., Lehnshøj, 5. Vdg. Pc. (59e) 6,4-10,5-5,0. ☞G.
- **Albert**, Avlsbr., Sigtebæk. (119cu) 11,1-16,8-8,4. ☞G. ☞G. 101v.
- **Anker**, Avlsbr., Lyngholt. (119a) 8,0-10,0-3,7. ☞71x.
- **Axel**, Avlsbr., Risen, 30. Slg. Pc. (35g) 4,3-6,8-2,5.
- **Carl**, Avlsbr., Skovly, 6. Vdg. Pc. (60c) 3,8-6,2-2,0. ☞G.
- **Carl**, Avlsbr., Karlshøj, 18. Vdg. Pc. (4h) 9,2-19,5-10,0. ☞55.
- **Chr.**, Avlsbr., Bækkedal, 7. Vdg. Ll. (119cy) 3,6-9,5-2,8. ☞G.
- **Eiler**, Avlsbr., 43. Slg. Pc. (48d) 10,1-9,0-4,0.
- **Jens C.**, Avlsbr., Vangsbo, 41. Slg. Pc. (46b) 15,4-23,5-14,2. ☞12.
- **Johs.**, Avlsbr., Aabo, 37.—38. Slg. Pc. (43æ) 6,7-13,2-5,2.
- **Johs.**, Avlsbr., Valhøj, 36. Slg. Pc. (41c) 4,6-9,0-3,7.
- **L.**, Avlsbr., 12. Slg. Pc. (17b) 3,6-5,0-1,8.
- **Martin P.**, Avlsbr., Saltuna, 19.—21. Slg. Pc. (26e) 3,7-7,5-2,8.
- **Ole**, Avlsbr., 27. Slg. Pc. (17k) 10,6-18,5-10,0.
- **Julius**, Bankkass., Risevejen, 23. Slg. Pc. (28q) 5,3-0,5.
- **Johs.**, Dir., Sandager, 15. Slg. Pc. (20d) 1,8-25,0-1,0. ☞G. 78x.
- \***Johanne**, Enkefrue, 39. Slg. Pc.
- \***Henry**, Forp., Baunemark, 15. Vdg. Pc. ☞G.
- **Ejnar, Gdr.**, Bakkegd., 32. Slg. (37a) 20,6-29,0-15,2.
- **Hakon Hjorth, Gdr.**, Bækkegd., 26. Slg. (31a) 42,9-54,5-32,9. ☞22.
- **Paul, Gdr.**, Kjeldsebyg., 23. Slg. (28a) 24,0-38,5-25,8. ☞77.
- **Anna, Hmd.**, Lehnsgd. Pc. (1i) 3,7-6,5-2,6. ☞G.
- **Carl, Hmd.**, 22. Slg. Pc. (27i) 5,7-10,5-5,3.
- **Herluf, Hmd.**, Strandfryd., 14. Slg. Pc. (19b) 6,2-7,0-2,0. ☞G. 79u.
- **Johs.**, Hmd., Skovlykke, 39. Slg. Pc. (119by) 10,8-10,0-3,8.
- **Otto, Hmd.**, 28. Slg. Pc. (33c) 6,0-11,0-5,3.
- **Thorv. A.**, Hmd., Kongsvang, Kongens Mark. (88) 0,7-4,0-0,7. ☞G.

- Hansen, Thorv. P., Hmd., Risenhøj, 22. Slg. Pc. (27b) 17,1-15,0-10,1.  
 — \*Chr., Kontrolass., 17. Slg. Pc.  
 — \*Peter, Murer, Byen, 7. Slg. Pc.  
 — Holger, Pakhusarb., Byen, Præstegd. Pc. (97f) 8,5-1,2.  
 — Andr., Rentier, 17. Slg. Pc. (22as) 7,2-0,7.  
 — Juliane, Rentrice, 7. Slg. Pc. (12ar) 5,5-0,5.  
 — Oluf, Rentier, Byen, 23. Slg. Pc. (28s) 7,0-1,2.  
 — \*Thue, Skrædderm., 7. Slg. Pc. 78.  
 — Martin N., Smedem., Byen, 17. Slg. Pc. (22al) 10,2-1,1. 99.  
 — Hans A., Snedker, 39. Slg. Pc. (44i) 2,0-2,4-0,3.  
**Harild, P. S., Gdr., Gadegd., 7. Vdg. (61a) 28,3-45,0-25,3.** †G. †G. 61x.  
 — V., Gdr., Slettegd., 6. Vdg. (60a) 39,3-44,0-28,8. †G. 46x.  
**Hartvig, Ludv., Avlsbr., Lykkelund, 5. Slg. Pc. (10b) 5,9-11,0-5,8.**  
 — Hans, Rentier, 7. Slg. Pc. (12as) 6,8-0,7.  
 \*Henriksen, Ivar, Købm., Nybro Købmandshandel, Byen. (12m) 34.  
**Hermansen, A., Gdr., Lynggd., 34. Slg. (39a) 27,6-28,0-18,3.** 82.  
 — Hans, Rentier, Byen, 7. Slg. Pc. (12s) 6,5-0,5.  
**Hjorth, T. A., Avlsbr., Sigtevang, 16. Vdg. Pc. (70c) 9,0-15,0-7,2.** †G. †G. 101y.  
 — Karl, Hmd., Enghøj, 46. Slg. Pc. (51d) 2,9-6,0-2,2.  
**Holberg, Svend, Avlsbr., Solbakke, Kirke Pc. (5d) 9,7-19,2-10,4.** †G. 4u.  
 \*Holm, Aksel, Arbm., Hjorthsminde, 16. Vdg. Pc.  
 — Chr., Avlsbr., Vejrhøj, 48. Slg. Pc. (53d) 1,5-2,0-0,7.  
 — Jens P., Avlsbr., Granly, 23. Slg. Ll. (93b) 6,2-7,0-3,6.  
 — Johs. C., Avlsbr., Pladseløkken. (112) 13,2-4,5-2,7. †G.  
 — Martin, Avlsbr., Fredebo, 23. Slg. Pc. (28 l) 3,3-11,4-4,0. 6.  
 — Karl N., Cenmentstøber, Byen, 17. Slg. Pc. (22ah) 2,6-0,5.  
 — Knud Lund, Gdr., Risegd., 27. Slg. (32a) 26,3-29,0-13,2.  
 — Aksel V., Hmd., 44. Slg. Pc. (48g) 3,2-3,5-1,5.  
 — Jacob T., Hmd., Aldersro, 36. Slg. Pc. (41d) 1,8-2,0-0,7.  
 — Erik, Kommiss, Hjørnan, 16. Slg. Pc. (21ae) 6,5-0,7.  
 — \*Harald, Snedker, Carlshøj.  
 — Johs., Snedker, Pilene, 2. Slg. Pc. (7g) 3,0-0,2. †G.  
 — \*Hans J., Uddeler, Østerlars Brugsforening. 5.  
**INGVORSEN, C., Avlsbr., Egevang, 42. Slg. Pc. (47b) 11,6-18,0-10,3.** 56.  
 — Sigrid, Gdr., Kjeldsebygd., 24. Slg. (29a) 32,6-42,0-28,0. 7x.  
 — Anna, Frk., Hdl., 17. Slg. Pc. (22ad) 8,5-1,1.  
 — \*Regine, Rentrice, Byen, 17. Slg. Pc.  
**Ipsen, A., Avlsbr., Østerbo, 16. Slg. Pc. (21m) 3,4-7,5-2,4.**  
 — Aksel, Avlsbr., Vennely, 31. Slg. Pc. (36c) 9,8-19,0-9,1.  
 — Emil, Avlsbr., Ellehøj, 43. Slg. Pc. (48m) 5,8-10,5-4,8.  
 — Jens L., Avlsbr., 2. Vdg. Pc. (56b) 5,7-6,5-2,8. †G.  
**Ipsen, Viggo, Avlsbr., Kaasby, 15. Vdg. Pc. (69m) 3,3-11,4-3,3.** †G.  
 — \*Joh., Foderm., Kjeldsebygd., 19.—21. Slg.  
 — M. Theodor, Gdr., Strandbygd., 16. Slg. (21a) 37,8-53,0-33,0. 9u.  
 — Andr., Hmd., 2. Vdg. Pc. (56c) 2,8-8,5-2,5. †G.  
 — Hans J., Hmd., 21. Vdg. Ll. (119ds) 2,4-4,0-1,4.  
 — Eleonora, Rentrice, Byen, 7. Slg. Pc. (12u) 7,6-0,8.  
**JACOBSEN, Andrea, Husejer, 10. Slg. Pc. (15d) 1,5-0,2.**  
 — Andr., Hmd., Tingselhøj, 49. Slg. Pc. (54 l) 2,8-7,8-2,3. †G.  
 — Anker Kofoed, Gdr., Kirkebogd., 11. Vdg. (65a) 11,8-17,0-7,7. 74y.  
 \*Jensen, Albert, Arbm., Agerhøje, 8. Slg. Pc.  
 — Chr., Arbm., 18. Vdg. Pc. (72d) 3,0-1,0.  
 — \*Frede, Arbm., Birkesminde, 14. Slg. Pc.  
 — \*Hans Olaf, Arbm., 19. Vdg. Pc. †G.  
 — Harald, Arbm., 19. Vdg. Pc. (73u) 5,0-0,2. †G.  
 — Henry Edv., Arbm., 7. Slg. Pc.  
 — \*Kristen, Arbm., 7. Slg. Pc.  
 — Viktor, Arbm., 16. Slg. Pc. (21d) 0,7-5,0-1,5.  
 — Aktor, Avlsbr., Birkesminde, 14. Slg. Pc. (18e) 3,3-7,7-4,0. 40x.  
 — Aksel, Avlsbr., Lærkelund, 37.—38. Slg. Pc. (42b) 9,8-15,0-6,3. 85u.  
 — Alfr., Avlsbr., Englyst, 31. Slg. Pc. (5b) 5,3-7,0-2,5.  
 — Ancher, Avlsbr., Hullehuset, Lehnsgd. Pc. (1e) 5,9-7,0-3,8. †G.  
 — Dagmar, Avlsbr., Birkely, Præstegd. Pc. (3d) 4,2-10,7-3,7.  
 — Elmer, Avlsbr., Præstegd. Pc. (3f) 4,4-11,0-4,3.  
 — Emil, Avlsbr., Skovlund, 5. Vdg. Pc. (59c) 8,2-10,8-5,6. †G.  
 — Harry, Avlsbr., Granlund, 47. Slg. Pc. (52b) 7,0-7,5-3,3.  
 — H., Avlsbr., Klippedal, 1. Vdg. Pc. (55n) 10,6-18,0-6,0.  
 — Henry, Avlsbr., Lykkevang, 46. Slg. Pc. (8d) 4,6-8,2-4,1. 79u.  
 — Johs. A., Avlsbr., Landlyst, 26. Slg. Pc. (31f) 3,9-11,7-5,2. 68x.  
 — Magnus C., Avlsbr., 30. Slg. Pc. (35e) 5,3-8,0-3,7.  
 — O., Avlsbr., Brovang, 26. Slg. Pc. (21h) 2,6-10,0-3,4.  
 — Thorvald, Avlsbr., Hjortesalene, Stausdal. (119bf) 6,4-6,6-2,6. †Aarsb.  
 — Thure, Avlsbr., Engvang, 3. Vdg. Pc. (57b) 2,8-6,6-2,7. †G.  
 — \*Viggo, Chauffør, Byen, 17. Slg. Pc.  
 — Marie, Enkefrue, Villa Elleskov, Byen, 16. Slg. Pc. (21p) 8,0-1,0. 83.  
 — Janus, Gdr., L. Spagergd., 40. Slg. (45a) 18,8-33,5-17,2. 75y.  
 — Julius, Gdr., Aagd., 37.—38. Slg. (43a) 22,2-30,0-17,0. 1x.  
 — Frank, Gdr., Kroggd., 44. Slg. (49a) 28,3-30,0-15,1. 3x.  
 — Harald, Gdr., Lehnbjerggd., 5. Vdg. (59a) 11,4-19,6-9,6. †G.  
 — Marius, Gdr., Glasregd., 25. Slg. (30a) 36,6-51,0-30,8. 28.  
 — Ove, Gdr., Knarregd., 47. Slg. (52a) 34,0-27,0-14,1. 17v.



- Jensen, Axel**, Hmd., 27. Slg. Pc. (32c) 3,2-8,4-3,9.  
 — **Jens P.**, Landpostbud, 18. Slg. Pc. (23t) 6,3-1,1.  
 — **Anker, Malerm.**, Byen, 7. Slg. Pc. (3k) 2,5-0,7.  
 — **\*Børge, Mejerist**, 7. Slg. Pc.  
 — **\*Ludvig, Pedel**, Baptistkirken. (22æ) 14,0-1,1.  
 — **Adolf, Rentier**, Byen, 7. Slg. Pc. (12aq) 6,5-1,2.  
 — **Alfred, Rentier**, Hytten, Byen. (221) 3,5-0,3.  
 — **\*Andr.**, Rentier, 30. Slg. Pc.  
 — **\*Hans, Rentier**, Stausdal. ☞Aarsb.  
 — **Janus, Rentier**, 23. Slg. Pc. (28i) 6,0-0,7.  
 — **Rasmine, Rentrice**, Byen, 16. Slg. Pc. (21v) 5,0-0,6.
- Jespersen, Aksel**, Arbm., 48. Slg. Pc. (53g) 3,2-0,2. ☞G.  
 — **Aage, Avlsbr.**, Ellehus, 43. Slg. Pc. (48b) 19,6-17,5-10,7. ☞71y.  
 — **\*Amanda, Lærerinde**, Højagre Skole ☞76.  
**\*Jochumsen, Carl Chr.** Kirketerp Klingenberg, Forv., Lehnsgd. ☞G. ☞G. 8.  
 — **O. Klingenberg, Proprt.**, Lehnsgd., Proprtgd. (1a) 142,8-120,0-80,5. ☞G. ☞G. 8.  
**\*Johansen, Robert J.**, Arbm., Byen, 7. Slg. Pc.  
 — **Svend, Arbm.**, Saltuna, 18. Slg. Pc. (23i) 2,0-0,2.  
 — **Børge, Avlsbr.**, 12. Vdg. Pc. (66c) 7,7-19,0-8,0. ☞G.  
 — **Henrik, Avlsbr.**, Pihlsminde, 37.—38. Slg. Pc. (43b) 4,0-8,5-3,0.  
 — **Niels, Avlsbr.**, 12. Vdg. Pc., (66d) 8,3-16,0-7,7. ☞G.  
 — **\*Anna, Centralbest.**, Præstegd. Pc. (97d) 5,5-0,3. ☞93.  
 — **Carl, Hmd.**, 48. Slg. Pc. (8c) 2,5-6,3-2,3.  
 — **Ludv.**, pens. Landpostbud, Præstegd. Pc. (97q) 8,5-1,2.  
 — **\*Johs.**, Stenhugger, Hjorthsminde, 16. Vdg. Pc.  
 — **Oscar, Vejmand**, 8. Vdg. Pc. (62b) 2,3-7,5-2,3. ☞G.
- Josefsen, A.**, Avlsbr., Gl. Kirkeskole. (4a) 2,7-8,0-2,4.  
 — **Hjalmar, Avlsbr.**, Pilevang, 36. Slg. Pc. (41f) 2,8-9,0-2,5.
- Jørgensen, Anthon**, Avlsbr., Risen, 30. Slg. Pc. (15b) 13,6-21,0-10,8.  
 — **Chr. P.**, Avlsbr., Nordhøj, 21. Vdg. Frt. (93a) 12,0-13,3-6,7.  
 — **Ejnar, Avlsbr.**, Bakkely, 17. Slg. Pc. (22c) 4,2-9,0-4,2.  
 — **Emil, Avlsbr.**, Skovsholm, Degnegd. Pc. (4c) 11,5-14,0-7,2.  
 — **Herman A.**, Avlsbr., Skovfryd, 9. Vdg. Pc. (63d) 8,2-11,5-5,2.  
 — **Kristian, Avlsbr.**, Virkelyst, 35. Slg. Pc. (4p) 6,9-13,0-5,6.  
 — **Poul, Avlsbr.**, Krækkedal, 3. Slg. Pc. (8b) 4,9-9,5-4,8.  
 — **Pauli Sode, Avlsbr.**, Virkelyst, 5. Slg. Pc. (10d) 5,0-10,0-4,0. ☞G.  
 — **I. A.**, Automobilreparatør, Byen. (3i) 7,0-0,9. ☞51.  
 — **Hans O.**, Bygm., Byen, 7. Slg. Pc. (3m) 12,5-1,5. ☞67.  
 — **\*Vald.**, Forp., Østerlars Præstegd.  
 — **J. Vald, Gdr.**, Damaskegd., 3. Slg. (8a) 29,6-43,0-27,6. ☞G. ☞G. 27.  
 — **Peter, Gdr.**, Bjerregd., 20. Vdg. (74a) 17,0-23,0-11,0. ☞G. ☞G. 43y.
- Jørgensen, Andr.**, Graver og Ringer, Højvang, Degnegd. Pc. (4t) 7,4-1,4.  
 — **Ejner, Hmd.**, 21. Vdg. Ll. (119dt) 2,3-5,0-1,4.  
 — **Peter G.**, Hmd., Risen, 26. Slg. Pc. (20c) 2,8-7,0-2,3.  
 — **Valdemar, Hmd.**, Hyldekulle, 26. Slg. Pc. (23d) 2,6-9,0-3,9.  
 — **\*Hansigne, Rentrice**, Bakkely, 17. Slg. Pc.  
 — **Julie, Rentrice**, Byen, 16. Slg. Pc. (21ab) 5,0-0,5.  
 — **Carl, Snedkersv.**, Byen, Præstegd. Pc. (97e) 8,0-1,2.
- KJÆR, H.**, Avlsbr., Hjortager, 39. Slg. Pc. (44c) 8,6-10,0-5,0.  
 — **K.**, Avlsbr., Løvhoj, 39. Slg. Pc. (44q) 12,8-15,0-7,1. ☞75x.  
 — **L.**, Avlsbr., 43. Slg. Pc. (481) 4,6-9,5-3,5.  
 — **Bertha, Frk.**, Perlevang, 21. Vdg. Pc. (75d) 2,2-4,6-1,3.  
**\*Kjoller, Karl Chr.**, Arbm., Dalshøj, 40. Slg. Pc.  
 — **K.**, Avlsbr., Bækkebo, 1. Vdg. Pc. (55f) 14,2-17,8-9,5. ☞63.  
 — **Laur. A.**, Avlsbr., Dalshøj, 40. Slg. Pc. (119bt) 13,2-9,5-4,8.  
 — **Valdemar, Gdr.**, Gamlevælde, 12. Slg. (17a) 29,8-45,0-27,9. ☞10y.  
 — **Henning, Hmd.**, 18. Slg. Pc. (23b) 1,8-5,7-1,8.  
**Knudsen, Carl**, Avlsbr., Vognm., Rosenhøj, 10. Vdg. Pc. (64c) 5,5-9,7-3,6. ☞44y.  
 — **Evald, Vognm.**, Villa Dybdal. (17f) 0,5-8,5-1,0. ☞68y.
- Koch, Gunnar**, Arbm., Byen, 17. Slg. Pc. (22aq) 5,0-0,6.  
 — **J. M.**, Hmd., 12. Slg. Pc. (17g) 0,9-4,2-0,9.  
**\*Koføed, Eskild**, Arbm., 17. Slg. Pc.  
 — **Georg, Arbm.**, 16. Slg. Pc. (21af) 5,0-0,8.  
 — **Magnus, Arbm.**, Granersly, 26. Slg. Pc. (31u) 4,0-0,3.  
 — **Aage, Avlsbr.**, Egelund, Stausdal. (80) 17,5-20,0-9,2. ☞59x.  
 — **Aksel P.**, Avlsbr., Aahuset, 39. Slg. Pc. (44n) 7,6-11,5-5,2.  
 — **Alfred, Avlsbr.**, 30. Slg. Pc. (35k) 4,2-7,0-2,9.  
 — **Anker, Avlsbr.**, Myreløngen, 49. Slg. Pc. (54d) 14,6-19,8-9,6. ☞G. ☞69x.  
 — **Alfred, Avlsbr.**, Grønvang, Studeby. (110) 16,9-19,0-10,5. ☞27x.  
 — **Hans, Avlsbr.**, Holsehuset, 44. Slg. Pc. (49e) 1,5-4,0-0,6.  
 — **Hans, Avlsbr.**, 37.—38. Slg. Pc. (42a) 5,2-10,0-5,6.  
 — **Hans J.**, Avlsbr., 19.—21. Slg. Pc. (26b) 3,6-8,0-3,4.  
 — **H. Leo, Avlsbr.**, Præstevænge, Præstegd. Pc. (3g) 4,4-10,0-4,3.  
 — **Hans O.**, Avlsbr., 2. Vdg. Pc. (56h) 0,9-3,5-0,8.  
 — **Th.**, Avlsbr., 17.—18. Slg. Pc. (22d) 7,8-17,0-7,5.  
 — **\*Harald, Hmd.**, Fiskehdl., Myrevang, 48. Slg. Pc. (53f) 0,9-3,2-0,7. ☞G.  
 — **C. H.**, Hmd., 31. Slg. Pc. (36d) 2,1-4,0-1,6.  
 — **Gunnar, Hmd.**, 28. Slg. Pc. (33d) 5,8-10,0-4,4.  
 — **Axel, Kontorbest.**, Byen, 18. Slg. Pc. (22ar) 5,0-1,0.  
 — **H. Andr.**, Murer, 26. Slg. Pc. (21k) 1,4-5,0-1,7.  
 — **\*Hansine, Rentrice**, 37.—38. Slg. Pc.  
 — **\*Karoline Kristine, Rentrice**, Villa Pax, Byen, 7. Slg. Pc.  
 — **Ole, Rentier**, Villa Pax, Byen, 7. Slg. Pc. (12d) 7,2-0,8.

- Kofoed, Otto**, Rentier, Byen, 17. Slg. Pc. (22ao) 4,6-0,4.  
 — **Hans O.**, Savmøller, 32. Slg. Pc. (37e) 1,3-18,0-1,2. ☞19.  
 — **Carl O.**, Smedem., Solhjem, Byen. (22h) 12,0-1,4. ☞50.  
 — \***Børge**, Smedesv., 21. Vdg. Pc. ☞35y.  
 — **Aksel**, Stenhugger, 16. Slg. Pc. (21æ) 3,0-0,7.  
 — **Jens Chr.**, Vejmand, 21. Vdg. Pc. (119fo) 4,0-0,2. ☞35y.
- Kofoed Hansen, A.**, Arbm., 5. Vdg. Pc. (59 l) 2,0-0,2. ☞G.
- Kristensen, A. Georg**, Avlsbr., Bøgelund, 16. Vdg. Pc. (70g) 8,9-13,5-7,3. ☞G. ☞G. 36y.  
 — **Marie**, Syerske, 2. Vdg. Gr. (56k) 1,2-0,1. ☞G.  
**Kristiansen, Edvard**, Arbm., 21. Vdg. Frt. (119fb) 4,0-0,2. ☞35u.
- Kuhre, Asta**, Rentier, Lilleje, Kongens Mark. (114b) 7,0-1,0. ☞G.  
 — \***Edvard**, Murer, Lilleje, Kongens Mark. ☞G.  
**Kure, Poul**, Avlsbr., Damsminde, 4. Slg. Pc. (9e) 12,3-21,0-11,4. ☞G. ☞4x.  
 — **Anna**, Enkefrue, Villa Fagerliden, 7. Slg. Pc. (12m) 8,6-1,1. ☞13.  
 — **Andr.**, Gdr., Sigtegd., 16. Vdg. (70a) 31,8-41,0-22,4. ☞G. ☞G. 36x.  
 — **Wiggo**, Gdr., Sogneraadsformd, Kjeldsebygd., 19.—21. Slg. (24a) 57,7-72,0-47,6. ☞72.  
 — **Vilmer**, Mølleer, Højagre Mølle. (21b) 6,0-23,3-6,4. ☞94.
- \***LANGE**, Poul Hjorth, Sognepræst, Præstegd. (3a) 13,7-30,0-11,8. ☞92.
- Larsen, Chr. N.**, Arbm., 35. Slg. Pc. (40k) 5,5-0,4.  
 — \***Frede**, Arbm., 7. Slg. Pc.  
 — **Chr.**, Avlsbr., Søborg, 39. Slg. Pc. (45d) 9,7-13,0-5,9.  
 — **Harald**, Avlsbr., Studebygd. (107) 28,1-24,5-16,7  
 — **Theodor**, Avlsbr., Landlyst, 33. Slg. Pc. (38b) 3,5-8,0-2,8.  
 — **Edvard**, Gdr., Vestergd., 9. Vdg. (63a) 30,5-40,0-23,4. ☞14.  
 — **Chr.**, Hmd., Præstegd. Pc. (97b) 1,4-8,0-2,5.  
 — \***Robert**, Landpostb., Villa Dybdal, 12. Slg. Pc.  
 — **Carl**, Manufakturhdl., Byen, 17. Slg. Pc. (22ai) 6,6-0,8. ☞26.  
 — **Henning**, Rentier, Agerhøje, 8. Slg. Pc. (13d) 6,0-0,6.  
 — **Anthon**, Slagter, Byen, 17. Slg. Pc. (22u) 10,0-1,5. ☞90.  
 — **Aage**, Vognm., Byen. 16. Slg. Pc. (21u) 8,4-1,2. ☞70.
- Lassen, Aage**, Gdr., Fløjlegd., 7. Slg. (12a) 31,5-42,0-25,8. ☞33.  
 — **Hans**, Gdr., Gamlevælde, 13. Slg. (18a) 45,3-65,0-42,3. ☞10x.  
 — \***Anders Hansen**, Rentier, Fløjlegd., 7. Slg. ☞33.
- \***Lund, Carl**, Arbm., Saltuna, 18. Slg. Pc. (23p) 2,0-4,0-1,6.  
 — **Ove**, Avlsbr., Møllevang, 37.—38. Slg. Pc. (43n) 6,8-13,0-4,7. ☞39y.  
 — **Aage**, Gdr., Hjortegd., 39. Slg. (44a) 27,9-31,0-17,1. ☞44x.  
 — **Ejnar**, Gdr., Agerbygd., 8. Slg. (13a) 24,1-28,0-18,0. ☞74x.  
 — **Jacob**, Gdr., Ødegd., 14. Vdg. (68a) 6,5-15,5-6,1.  
 — **Vald.**, Gdr., Nygd., 1. Vdg. (55ab) 36,2-27,0-18,4. ☞48y.  
 — **Janus**, Hmd., 7. Slg. Pc. (12ao) 2,3-9,0-2,5.
- Lundberg, O.**, Gdr., Rodholmsgd., 22. Vdg. (76) 31,6-42,0-26,4. ☞G. ☞G. 94y.
- Lyster, Laur.**, Rentier, 23. Slg. Pc. (23t) 6,0-0,8.
- MADSEN, Ove**, Avlsbr., Lillevang, 36. Slg. Pc. (41b) 3,6-8,0-2,9.  
 — **Anker**, Gdr., Sandegd. 14. Slg. (19a) 50,3-65,0-42,4. ☞G. 28.  
 — **Harald**, Gdr., Bakkegd., 18. Vdg. (72a) 8,6-17,0-9,3.  
 — **Holger**, Gdr., Hullegd., 9. Slg. (14a) 31,1-36,0-21,8. ☞41x.  
 — \***Ernst**, Rentier, Bakkegd., 18. Vdg.  
 — **Math.**, Rentier, 7. Slg. Pc. (12av) 8,4-1,2.
- Maegaard, H. E.**, Gdr., Strandbygd., 17. Slg. (22a) 43,1-57,0-37,2. ☞9x.  
 — \***Kay**, Vejmand, Byen, 23. Slg. Pc. ☞95.
- Marcher, Chr. M.**, Avlsbr., Søvang, 1. Vdg. Pc. (44f) 12,3-18,5-8,1.
- Markussen, Knud**, Avlsbr., Vietsvang, 34. Slg. Pc. (39c) 6,6-12,0-5,9.
- Mathiesen, Peter, M.**, Pensionist, 7. Slg. Pc. (12ai) 6,0-0,3.
- Michelsen, Charles**, Avlsbr., 12. Vdg. Pc. (66b) 6,5-15,0-6,5. ☞G.  
 — **Marcus**, Urmager, 19. Vdg. Pc. (73m) 7,0-1,1. ☞G.
- Mogensen, Vald.**, Avlsbr., 2. Slg. Pc. (7c) 4,5-7,5-4,0. ☞G. ☞G. 61u.  
 — \***Hansine**, Enkefrue, Risen, 30. Slg. Pc.  
 — **Hans Chr.**, Hmd., Nyvang, 32. Slg. Pc. (37b) 2,5-9,0-2,2.
- Mortensen, Laur.**, Arbm., 8. Vdg. Gr. ☞G.  
 — \***Magnus**, Arbm., Sandhøj, 21. Vdg. Pc.  
 — **Viggo**, Arbm., 5. Vdg. Pc. (59m) 1,5-0,1. ☞G.  
 — **Aksel**, Avlsbr., Ellehøj, 31. Slg. Pc. (36g) 6,0-10,5-4,2.  
 — **M. Chr.**, Avlsbr., Studeby, (108) 12,7-15,5-7,8.  
 — **Julie**, Gdr., Enkefrue, Risenholm, 28. Slg. (33a) 34,2-35,0-17,3. ☞52y.  
 — **Nicolaj**, Gdr., Pilegd., 36. Slg. (41a) 19,0-23,0-14,1. ☞32x.  
 — **Anker**, Husejer, Risen, 16. Slg. Pc. (21e) 0,8-4,0-0,7.  
 — **Carl O.**, Hmd., 24. Slg. Pc. (27d) 2,3-5,0-1,8.  
 — \***Anthon**, Skomagerm., Byen, 7. Slg. Pc.
- \***Munch, Chr.**, Arbm., 9. Vdg. Pc.  
 — **Jens**, Arbm., Saltuna. (101b) 0,7-7,0-0,8.  
 — **Kaj**, Avlsbr., Havrehøj, 36. Slg. Pc. (92) 9,3-8,5-5,0.  
 — **Ove**, Avlsbr., Likory, 36. Slg. Pc. (41e) 4,5-8,0-2,9.  
 — **Peter**, Avlsbr., Dyrstenshøj, 6. Vdg. Pc. (60d) 10,5-6,6-3,5. ☞G.  
 — **Sinius**, Avlsbr., Niagara, 10. Slg. Pc. (4i) 3,9-12,5-3,9. ☞2.  
 — **Andr.**, Gdr., Lauegd., 19. Vdg. (73a) 27,7-47,5-31,8. ☞G. ☞G. 57.  
 — **Arne**, Gdr., Kjeldsebygd., 20. Slg. (25a) 36,9-54,0-33,4. ☞36.  
 — **Ch.**, Hmd., 28. Slg. Pc. (33e) 6,1-10,5-4,9.  
 — **Martin**, Købm., Skrænten, Byen. (22k) 9,0-0,9. ☞24.
- Møller, Anton**, Avlsbr., 36. Slg. Ll. (119ak) 1,3-6,5-2,8.
- NIELSEN, Albert**, Arbm., 16. Slg. Pc. (21aa) 5,1-0,4.  
 — **Chr.**, Arbm., Byen. (12am) 7,1-1,0. ☞G.  
 — \***Herman**, Arbm., Kobbegd. Hus. ☞G.

- Nielsen, Nicolaj, Arbm., Saltuna, 18. Slg. Pc. (23k) 2,6-0,4.  
 — Otto, Arbm., 18. Slg. Gr.  
 — Th., Arbm., Sandhøj, 21. Vdg. Pc. (75g) 4,2-0,2.  
 — Peter, Avlsbr., Hedebo, Studeby. (106) 14,3-14,6-7,6.  
 — \*Ellen, Enkefrue, Lehnsgd. Pc.  
 — Anna, Enkefrue, 17. Slg. Pc. (22ø) 4,2-0,5.  
 — Jens J., Gdr., Bobbegd., 17. Vdg. (71a) 30,5-36,5-22,7. ☞G. ☞G. 1u.  
 — Peter, Gdr., Egeskovsgd., 42. Slg. (47a) 40,0-37,0-20,1. ☞23.  
 — Anders, Husejer, 39. Slg. Pc. (44g) 5,0-0,2.  
 — Gudrun, Husejer, 17. Slg. Pc. (22a) 4,2-0,6.  
 — Evald, Hmd., 27. Slg. Pc. (32b) 4,9-5,5-2,9.  
 — Janus, Hmd., 29. Slg. Pc. (34c) 2,3-3,8-1,3.  
 — \*Lilly, Lærerinde, V. Skole.  
 — Eleonora, Rentrice, Fredly, 7. Slg. Pc. (12ø) 8,0-1,0.  
 — \*Jane, Rentrice, Vestergd., 9. Vdg. ☞14.  
 — Hans P., Snedkerm., 16. Slg. Pc. (21t) 8,5-0,8. ☞31.  
 Nordin, Hj., Arbm., Klippelyst, 26. Slg. Pc. (31r) 2,0-0,3.  
 Nybo, A., Hmd., 42. Slg. Pc. (47h) 2,5-3,2-1,5.  
 Nygaard, Charles, Avlsbr., Lillegærde, 19. Vdg. Pc. (1c) 8,7-19,0-9,2. ☞G.  
 — M., Avlsbr., Dalshøj, 5. Vdg. Pc. (59n) 9,2-16,5-7,5. ☞G.  
 — Poul, Gdr., Dalegd., 31. Slg. (36a) 41,8-39,0-23,8. ☞52x.  
 \*OLSEN, Chr., Arbm., Sandegd. Hus, 6. Slg. Gr. ☞G.  
 — Martin, Arbm., Byen, 23. Slg. Pc. (28p) 5,5-1,1.  
 — Alfred, Avlsbr., Elleskovsgd., 43. Slg. Pc. (48n) 9,8-13,5-6,6. ☞3y.  
 — Carl, Avlsbr., Brommehus. (1g) 18,3-17,1-8,9. ☞G. ☞G. 20u.  
 — Chr. N., Avlsbr., Granly, Kongens Mark. (119c) 8,6-12,0-4,3.  
 — Ejnar, Avlsbr., Bækager, 37.—38. Slg. Pc. (43ø) 6,9-14,0-5,4.  
 — Oluf T., Avlsbr., Klippedam, Kongens Mark. (119e) 17,2-16,5-8,8. ☞81.  
 — Kristine, Enkefrue, 27. Slg. Pc. (32i) 1,5-1,7-0,7.  
 — Hans M., Gdr., Raagelundsgd., 4. Vdg. (58) 15,3-19,0-9,0. ☞37y.  
 — Niels O., Gdr., Kobbegd., 2. Vdg. (54a) 96,0-113,0-79,0. ☞G. ☞G. 21.  
 — Vilh., Gdr., Løjtn., Nybro, 7. Slg. Pc. (3c) 30,3-62,0-33,3. ☞62.  
 — Villy, Gdr., Hallegd., 15. Vdg. (69a) 13,7-21,0-11,0. ☞G. ☞G. 94x.  
 — Sigfred, Murer, 26. Slg. Pc. (31q) 1,5-0,3.  
 — \*Ole, Snedkersv., Stanghøj, 25. Slg. Pc. (30b) 3,4-5,7-2,2.  
 PEDERSEN, Albert, Arbm., 16. Slg. Pc. (211) 5,0-0,4.  
 — Conrad K., Avlsbr., Toft. (1b) 15,7-33,8-16,8. ☞G. ☞G. 1y.  
 — Hans Chr., Avlsbr., Ellelyst, 43. Slg. Pc. (48k) 4,9-10,5-4,2.  
 — Hans P., Avlsbr., Møllehuset, 37.—38. Slg. Pc. (43d) 6,4-13,5-5,0. ☞39x.  
 — Jens P., Avlsbr., 43. Slg. Pc. (48ø) 5,2-8,0-3,0.  
 — Charles, Barberm., Byen, 17. Slg. Pc. (22am) 10,0-1,1. ☞21.  
 Pedersen, Hans Chr., Gdr., Stangegd., 48. Slg. (53a) 23,6-24,5-14,9. ☞G. ☞69y.  
 — Oluf, Gdr., Loftsgd., 15. Slg. (20a) 39,5-56,0-35,9. ☞G. 76.  
 — Viggo, Gdr., Lillegd., 29. Slg. (34ab) 27,2-26,0-13,8. ☞86y.  
 — Charles, Hjulmager, Lærkely, 23. Slg. Pc. (28n) 5,5-1,4. ☞49.  
 — Anine, Husejer, Lehnsløst. (1p) 4,2-0,2. ☞G.  
 — Andr., Hmd., Østervang, 28. Slg. Pc. (33f) 6,4-11,0-5,3.  
 — Carl, Hmd., Solborg, 5. Vdg. Pc. (59h) 2,3-6,7-2,0. ☞G.  
 — Henry, Hmd., 42. Slg. Pc. (47d) 1,4-4,0-0,8.  
 — Povl, Købm., Byen, 17. Slg. Pc. (22ak) 15,0-1,8. ☞80.  
 — Harald, Mejerist, Byen, 17. Slg. Pc. (22an) 4,6-0,4.  
 — Johannes, Vaskeriejer, 16. Slg. Pc. (21z) 5,0-0,7.  
 Pihl, Chr., Avlsbr., Aavang, 7. Slg. Pc. (12c) 9,3-12,0-6,2. ☞41y.  
 — Frank, Avlsbr., Sandersminde, 49. Slg. Pc. (54k) 4,8-7,0-2,6.  
 — Jens G., Avlsbr., Lærkeshøj, 39. Slg. Pc. (44b) 11,5-15,4-7,0. ☞44u.  
 — Janus, Regnskabsfører, 7. Slg. Pc. (3o) 2,1-11,0-4,7. ☞53.  
 de Plane, Jean Xavier, Administrator, Villa Skinkebo, Saltuna. (23m) 5,0-1,0.  
 Poulsen, Andr., Avlsbr., Broholm, 17. Slg. Pc. (22b) 9,9-24,8-13,4. ☞58.  
 — Axel, Gdr., Løkkegd., 46. Slg. (51a) 32,0-33,5-19,3. ☞17x.  
 — Harald, Gdr., Aspegd., 35. Slg. (40a) 27,7-34,5-21,3. ☞30x.  
 — Johs. A., Hmd., 45. Slg. Pc. (50b) 3,0-7,2-2,7.  
 — \*Laurits, Rentier, Byen, 7. Slg. Pc.  
 RASCH, Hans, Hmd., Krækket, 46. Slg. Pc. (51c) 2,3-4,5-1,8.  
 Rasmussen, Adolf, Avlsbr., Enghave, 37.—38. Slg. Pc. (43ab) 4,3-9,4-2,8.  
 — Johs., Avlsbr., 45. Slg. Pc. (50f) 5,2-12,0-3,8.  
 — Rasmus, Avlsbr., Vognm., Skovshøj, 2. Slg. Pc. (7e) 1,5-7,2-1,6.  
 — Einar, Gdr., Høsegd., 45. Slg. (50a) 35,7-25,2-14,0. ☞17y.  
 Regnersen, H. M., Hmd., 33. Slg. Pc. (38e) 1,0-2,6-0,6.  
 Reichel, Carl, Bagerm., Byen, (22q) 11,0-1,0. ☞8.  
 \*Riis, Hedvig, Sygeplejerske, 7. Slg. Pc.  
 \*Runge, J., Rentier, Bobbegd., 17. Vdg. ☞G.  
 Rønne, T., pens. Landpostbud, 25. Slg. Pc. (30d) 2,8-7,8-2,8.  
 — \*Sigfr., Skomagerm., 26. Slg. Pc.  
 \*SEJERSEN, Bo Erik, Skinkebo, 2. Slg. Pc.  
 Sellberg, Carl, Stenhugger, 19. Vdg. Pc. (731) 1,1-9,5-1,1.  
 — Johannes, Stenhugger, 19. Vdg. Pc. (731) 1,1-9,5-1,1.  
 \*Sjøholm, Axel, Arbm., Gl. Skole.  
 — Henry, Hmd., Lehnshøj, Lehnsgd. Pc. (1k) 2,3-5,0-1,7. ☞G.  
 \*Skovgaard, William, Lærer, Hovedskolen.  
 Sommer, Hjalmar, Arbm., 26. Slg. Pc. (31h) 5,0-0,9.

- Sommer, Marius, Avlsbr., Risen, 30. Slg. Pc. (31 l) 10,9-14,5-8,5.  
 — Emil, Husejer, Fredsbo v. Alm., 23. Slg. Ll. (119fi) 4,0-0,2.  
 — \*Karen, Rentrice, Risen, 30. Slg. Pc.  
 — Hans C., Smedesv., 27. Slg. Pc. (23u) 4,5-0,3.  
 Sonne, Johs. Th., Arbm., 47. Slg. Pc. (52c) 2,0-0,2.  
 — H. P. Avlsbr., Lehnseng. (1q) 2,0-6,1-2,2. ♀G.  
 — O., Avlsbr., Kattestært, 8. Vdg. Pc. (62e) 1,1-4,0-1,1. ♀G.  
 — Rudolf, Gdr., Søndregd., 33. Slg. (38a) 19,2-22,5-11,7.  
 — Anth., Rentier, Sønderbo, 33. Slg. Pc. (38g) 4,3-0,3.  
 Stenberg, Jens P., Avlsbr., L. Ødegd., 14. Vdg. Pc. (68c) 12,0-16,2-9,6.  
 — \*Sanna, Rentrice, L. Ødegd., 14. Vdg. Pc.  
 Svendsen, Edvard, Avlsbr., Saltuna. (101a) 9,5-9,0-4,3.  
 — Hans C., Avlsbr., Rovang, Gildesboet. (52d) 10,8-21,0-9,8.  
 — Herman, Avlsbr., Søbo, 13. Slg. Pc. (18g) 3,5-8,5-3,0.  
 — Math., Avlsbr., Hjortshøj, 39. Slg. Pc. (44m) 5,1-9,2-3,5.  
 — Ole C., Avlsbr., Nordvang, 7. Slg. Ll. (119bæ) 10,0-14,5-6,0.  
 — Svend, Avlsbr., 36. Slg. Frt. (119dæ) 5,3-8,0-3,2.  
 — Helga, Enkefrue, Strandhytten, Kongens Mark. (114) 1,3-4,5-1,0. ♀G.  
 Svendsen, Carl, Gdr., Pæregd., 3. Vdg. (57a) 28,5-37,5-24,5. ♀G. ♂G. 68y.  
 — Julius P., Gdr., Melstedgd., 2. Slg. (7a) 42,7-58,0-35,8. ♀G. ♂G. 106u.  
 — Julie K., Rentrice, 7. Slg. Pc. (12ak) 8,0-0,8.  
 — Sofie, Rentrice, 19. Vdg. Pc. (73o) 5,8-0,5. ♀G.  
 Sørensen, Emil, Møllejer, Solbakkemølle. (5 l) 1,0-11,5-1,0. ♀G. ♂37x.  
 THORN, E., Gdr., Skatteraadsmidl., Nørregd., 5. Slg. (10a) 32,0-47,0-30,4. ♀G. ♂G. 47.  
 — Ida, Pensionatsejer, Søvang, 5. Slg. Pc. (10e) 1,9-11,8-2,1. ♀G.  
 Thorsen, Margrethe, Enkefrue, 16. Slg. Pc., Saltuna. 1,5.  
 — Ole J., Gdr., Krogegd., 1. Slg. (6) 32,5-58,0-36,4. ♀G.  
 \*Thuesen, C., Mejeribest., Mejeriet Dybdal. ♂20.  
 Tranberg, Johs., Landpostbud, 12. Slg. Pc. (17n) 6,5-0,8.  
 VESTERDAHL, Hans Ancher, Hmd., Stokkelund, Lehnsgd. Pc. (1u) 1,3-5,8-1,4. ♀G.  
 Vibe, Kr., Avlsbr., Frydenlund. (94) 15,6-17,0-8,6. ♂35x.  
 WESTH, N. Chr., Avlsbr., Nyholt, 1. Vdg. Pc. (55d) 20,4-21,0-11,2. ♂45y.  
 — J., Avlsbr., Skovshøj, 1. Vdg. Pc. (55m) 16,4-18,0-8,5. ♂45x.  
 — Anna, Rentrice, Byen, 7. Slg. Pc. (12y) 8,0-1,2.

## Personregister for Østermarie Sogn.

- \*AAGESEN, Carl, Bogtrykker, Byen.  
 Aakerlund, F., Bagerm., Byen. (80 l) 13,5-1,5. ♂134.  
 Andersen, Aksel, Arbm., Dalslunde, 46. Slg. Pc.  
 — \*Emil, Arbm., Stagge.  
 — \*Peter, Arbm., Krykkeshøj, 65. Slg. Gr.  
 — Laur. S., Arbm., 70. Slg. Pc. (76u) 3,0-0,3.  
 — V. Both, Arbm., 44.—45. Slg. Pc. (211gh) 3,5-0,2.  
 — Andr., Avlsbr., Hønseriejer, Saltuna, 7. Slg. Frt. (175) 4,3-11,0-3,8. ♂153y.  
 — Anton V., Avlsbr., Smedevang, 3. Slg. Pc. (10b) 2,8-8,0-2,0.  
 — Elisabeth, Avlsbr., Enkefrue, Gadeby, 39. Slg. Pc. (45s) 3,4-7,5-2,8.  
 — Elisabeth, Avlsbr., 35. Slg. Frt.  
 — Emil, Avlsbr., 46. Slg. Pc. (52b) 5,8-11,0-4,3.  
 — Johs., Avlsbr., Skovhave, 72. Slg. Pc. (78b) 10,0-19,0-7,2. ♂16y.  
 — Peder, Avlsbr., Pilely, Saltuna, 8. Slg. Pc. (15c) 8,0-15,8-7,0. ♂153u.  
 — Jens Tylvad, Bankbest., Byen. (4au) 8,5-1,8. ♂3.  
 — \*Henning, Best., Mønstergd. (211q) 57,9-32,5-22,1. ♂154y.  
 — \*Elisabeth, Enkefrue, Ypnasted.  
 — Evald, Gdr., Østergd., 11. Slg. (18a) 24,8-40,0-21,4. ♂143u.  
 — Johan Chr., Gdr., Høntregd., 13. Vdg. (100a) 13,7-22,7-9,7.  
 Andersen, Ejner, Hmd., Møllevang, 15. Slg. Pc. (22b) 1,8-7,3-1,4.  
 — Lauritz, Hmd., Saltuna, 15. Slg. Pc. (22g) 4,6-7,0-2,9.  
 — Ludvig, Hmd., Risenhøj, 8. Slg. Pc. (15d) 2,2-6,0-1,7.  
 — Ludv., Hmd., Lyngen. (211dø) 1,7-2,5-0,7.  
 — Th., Hmd., 6. Vdg. Pc. (93d) 2,0-6,0-1,8.  
 — \*A. Tylvad, Mejeribest., Mejeriet Gadeby ♂21  
 — \*Svejstrup, Mejeribest., Mejeriet Broholm. ♂36.  
 — Hans Chr., Murer, Lindet. (103i) 3,0-0,3. ♂28v.  
 — Andr. M., Rentier, Byen. (82r) 4,0-0,7.  
 — Anton, Rentier, Byen. (80s) 5,8-0,6.  
 — Jacob P., Rentier, Byen. (82q) 8,3-1,9.  
 — \*Louise, Rentrice, Præstegaden. (211gø) 4,0-0,3.  
 — Chr. P., Sadelmagerm., Byen. (4av) 6,3-1,1. ♂47.  
 — Gustav, Skomager, 14. Vdg. Pc. (101e) 4,0-0,7.  
 — Osvald, Slagterm., Byen. (4cv) 8,2-1,3. ♂75.  
 — Amalius, Snedkerm., 77. Slg. Pc. (83k) 1,5-0,3.  
 — Dorthea, Syerske, Frk., Bølshavn. (214v) 2,0-0,1. ♀Sv.  
 Andreasen, Konrad, Avlsbr., Dalshøj, Lyngen. (211ab) 4,3-7,3-3,1.  
 Arnoldus, P., Avlsbr., Ellevang, 10. Vdg. Pc. (5c) 9,0-14,5-6,9. ♂101y.

- BAJ**, Marie, Enkefrue, Engly, Præstegd. Pc. (4c) 1,5-6,5-1,5.
- Beck**, H. P., Snedkerm., Byen. (81s) 13,6-2,2. ☞121.
- \***Bendtsen**, Jens, Arbm., Præstegd. Pc. (4cg) 6,6-1,0.  
— Peter, Arbm., Byen. (81u) 4,5-0,6.  
— Henry J., Avlsbr., Skovfryd, 9. Vdg. Frt. (191) 11,4-15,5-6,8. ☞81x.  
— A., Hmd., Havrehøj, 59. Slg. Frt. (211bæ) 3,0-5,5-1,9.  
— Axel, Hmd., Fokkebro, 34. Slg. Pc. (40c) 1,7-4,5-1,5.  
— Peter, Hmd., 76. Slg. Pc. (82d) 2,2-7,0-2,0.  
— \*Jens, Rentier, Ypnasted.
- Bergenholtz**, Arthur, Arbm., 19. Slg. Pc. (26e) 1,5-0,2.
- Bidstrup**, Andr., Arbm., Saltuna. (181a) 5,0-6,7-2,9  
— \*Villy, Arbm., Koføedg. Hus.  
— Vald. Kr., Avlsbr., Lindet, 27. Slg. Pc. (33d) 7,2-12,0-5,6.  
— Jens P., Cyklehdl. og Vognm., Byen. (4ar) 10,0-1,7. ☞4f.
- Børge, Elektriker, Byen.  
— J., Hmd., Pilely, Halsegd. Pc. (2b) 2,4-6,8-2,2.
- \***Bjerregaard**, Poul, Arbm., Sdr. Gildesbo.  
— J., Avlsbr., Sdr. Gildesbo. (110a) 6,1-12,0-5,4.
- Brandt**, Bernh., Avlsbr., Kildevang, 9. Vdg. Frt. (190) 12,7-15,0-8,3. ☞81y.  
— Harald, Gdr., Lundegd., 32. Slg. (38a) 52,8-72,0-47,1. ☞Sv. ☞Sv. 63y.  
— Jul., Rentier, Anebro, 10. Vdg. Pc. (97g) 2,0-5,0-1,0.
- \***Bræmholm**, Martin, Førstelærer, Gadeby Skole. ☞82y.
- \***Bøgeskov**, Ragnhild, Frk., Gadebygd. ☞50y.  
— \*Ingeborg, Husbest., Gadebygd. ☞50y.  
— \*Knud, Medhj., Gadebygd. ☞50y.  
— \*Thor, Pantefoged, Broager,  
— Hjervard, Proprt., Gadebygd. (1a) 83,7-115,0-72,1. ☞50y.
- CHODZIUK**, Lorenc, Hmd., Aldershvile, Aaløse. (211fs) 1,8-4,7-1,0.
- Christensen**, Andr., Avlsbr., 5.—15. Vdg. Pc. (92r) 6,9-15,5-6,7.  
— Jens P., Gdr., Kirkebogd., 2. Vdg. (88a) 21,7-28,0-16,7. ☞114x.  
— Erik, Møller og Avlsbr., Dalslunde Mølle. (51e) 4,5-13,0-0,4. ☞39x.  
— \*Johs., Møller, Dalslunde Mølle, 46. Slg. Pc. ☞39x.  
— Jens A., Møller, Gadeby Mølle, 58. Slg. Pc. (64g) 10,0-0,4. ☞10y.  
— \*Rasmine, Rentrice, Krykkeshøj, 65. Slg. Gr.  
— Viggo, Vognm., Gildesboets Pc. (110f) 8,0-0,8. ☞5y.
- Christiansen**, Julius, Avlsbr., Præstegaden, 78. Slg. Frt. (167) 7,0-11,5-4,9.  
— Chr. A., Gdr., Hjulmagergd., 74. Slg. (80a) 11,0-20,3-6,9.  
— Gunnar, Landpostb., 66. Slg. Pc. (72e) 0,5-5,0-0,6.
- Christoffersen**, Chr., Avlsbr., 50.—51. Slg. Pc. (56d) 8,8-9,5-4,3.  
— Carl, Gdr., Lousgd., 48. Slg. (54) 43,0-44,0-27,5. ☞40x.
- Clausen**, Asfred, Avlsbr., Præstegaden, 78. Slg. Pc. (84b) 9,3-17,0-7,3. ☞123y.  
— Asta, Avlsbr., 10. Vdg. Frt. (160) 4,8-10,0-3,8.
- Clausen**, Jens, Avlsbr., Præstegaden, 77. Slg. Pc. (83c) 6,8-14,0-6,0.
- DAHL**, Hans, Avlsbr. Soltofte, v. Ølene, 15. Slg. Ll. (211bo) 13,7-13,0-5,3.  
— H., Hmd., 55.—56. Slg. Pc. (62d) 1,2-5,0-1,1.  
— Ingeborg, Hmd., Dalslunde, 43. Slg. Pc. (211eo) 1,9-2,5-0,8.
- Dam**, Andr., Gdr., Skrullegd., 79. Slg. (85a) 32,8-30,0-17,2.  
— Villiam, Gdr., Langensgd., 71. Slg. (77a) 40,8-51,0-29,3. ☞116.  
— Jens, Hmd., Dalslunde, 50.—51. Slg. Pc. (57) 3,8-8,0-3,1.  
— Johs., Pakhusbest., Byen. (4bb) 9,0-0,8. ☞158.
- \***Dreier**, Axel, Arbm., Ypnasted, 20.—21. Slg. Gr. (78f) 2,0-7,0-1,8.
- Due**, Sigina, Frk., Bølshavn. (209) 2,0-0,2.  
— Albert Chr., Hmd., 8. Slg. Pc. (15f) 1,9-5,5-1,6.
- ELLEBYE**, Carl A., Avlsbr., 5.—15. Vdg. Pc. (92p) 7,5-15,0-6,7.  
— \*Jens, Forp., Myrene, 65. Slg. Pc. (71b) 13,5-21,0-10,6. ☞109x.  
— Evald, Gdr., Sandem, Lægds., Ellebygd. 62. Slg. (68a) 55,7-58,0-35,6. ☞7y.  
— Jens P., Hmd., Bøgely, Præstegd. Pc. (211co) 0,9-6,5-1,0.  
— \*Gotfred, Rentier, Ellebygd., 62. Slg. ☞7y.
- Eriksen**, Carl, Avlsbr., 5.—15. Vdg. Pc. (92s) 7,1-14,2-5,9.  
— Herman, Avlsbr., Engene, 77. Slg. Pc. (83e) 8,7-13,5-6,8. ☞11.
- Eskildsen**, Arne Kr., Gdr., Kløvegd., 4. Slg. (11a) 47,0-45,0-27,0. ☞Ø1. ☞74.
- Espersen**, Emilie, Frk., 29. Slg. Pc. (35f) 2,0-0,2.
- \***FOLKJÆR**, Andreas, Lærer, Ø. Skole. ☞33y.
- Folkmann**, Harald, Avlsbr., Gyldenshøj, 17. Vdg. Pc. (103q) 7,4-12,5-6,0.  
— A., Gdr., Rangbygd., 67. Slg. (73a) 15,0-26,5-12,7. ☞142.
- \***Frederiksen**, Thorvald, Arbm., 35. Slg. Gr. ☞Sv.  
— Povl Bach, Hmd., Lindet, 28. Slg. Pc. (34c) 2,3-6,0-1,9.
- GJELLERUP**, K., Overlæge, Taman Sari, 26. Vdg. Pc. (26f) 2,5-25,0-2,5. ☞129.
- Glimberg**, Charles, Hmd., Risenvang, Kirke Pc. (7c) 5,0-0,5. ☞Ø1.  
— \*Sofus, Opsynsmand, Plantagen. ☞40y.
- Gregersen**, V., Hmd., Riseskoven, 3. Vdg. Pc. (89b) 0,6-4,0-0,5.
- Grønbech**, H., Gdr., Vestergd., 11. Vdg. (98a) 46,3-63,0-40,6. ☞103.
- \***Gudbergsen**, Knud, Forp., Brændegd., 77. Slg. ☞59.
- HAAGENSEN**, H., Avlsbr., 42. Slg. Frt. (147) 8,8-9,0-4,2.
- Hansen**, Børge, Arbm., Præstegaden. (211gz) 4,0-0,3.  
— Jens Peter, Arbm., Dalslunde, 44.—45. Slg. Pc. (51c) 13,0-5,5.  
— Knud, Arbm., Aaløse. (211du) 3,2-4,6-1,6.  
— \*Niels, Arbm., Degnegd. Pc.  
— Nimand, Arbm., Gadebygd. Gr.  
— Ole, Arbm., Klippely, 71. Slg. Pc. (77e) 0,5-5,0-0,4.  
— Peter, Arbm., Bethel, 39. Slg. Pc.

- \*Hansen, Vilhelm, Arbm., Blaakulle.  
 — Aage Andr., Avlsbr., Tophjem, 4. Vdg. Pc. (90d) 5,1-12,3-3,9. ☞148y.  
 — Aksel, Avlsbr., Bølshavn. (93i) 5,8-11,0-3,9.  
 — Andr., Avlsbr., Gildesvang, 39. Slg. Pc. (45l) 4,0-10,5-3,8.  
 — Axel Emil, Avlsbr., Randkløve, 17. Slg. Pc. (20k) 8,4-15,5-6,8. ☞62x.  
 — Carl L., Avlsbr., 1. Slg. Pc., Aaløse. (8c) 11,5-8,0-2,6.  
 — Emil, Avlsbr., Hedebo, Præstegaden. (211c) 11,9-18,5-8,3.  
 — Emil, Avlsbr., 31. Slg. Pc. (37b) 6,9-12,5-6,4. ☞Sv.  
 — Hans Jørgen, Avlsbr., Gyldensvang, 17. Vdg. Pc. (103b) 4,7-11,0-4,5. ☞13v.  
 — Hans P., Avlsbr., Hallene, 42. Slg. Pc. (48e) 2,2-5,0-1,6.  
 — Hans P., Avlsbr., Lindet, 17. Vdg. Pc. (103d) 8,5-16,5-7,5.  
 — Henning, Avlsbr., Aaløse, 20. Vdg. Pc. (106d) 5,6-8,0-3,5.  
 — Jens P., Avlsbr., Bethel, 39. Slg. Pc. (45i) 5,0-0,2.  
 — Jens Peter, Avlsbr., Sletvang, 64. Slg. Pc. (70d) 12,0-17,5-9,0. ☞131y.  
 — Karl K., Avlsbr., Granly, Præstegaden. (211af) 8,2-12,0-5,0.  
 — Niels, Avlsbr., 5.—15. Vdg. Pc. (92e) 4,0-10,0-3,8.  
 — Th. Marcher, Avlsbr., Gadeby, 58. Slg. Pc. (62g) 4,5-10,5-3,8.  
 — \*Aage, Autovognm., Solager, Præstegd. Pc. ☞60y.  
 — \*Emil, Baneform., Aaløse Trinbrædt.  
 — Chr., Bankbest., Præstegd. Pc. (4az) 7,0-0,7. ☞64.  
 — \*Johan, Barberm., Byen.  
 — \*Anth., Best., Randkløve, 20.—21. Slg. Pc.  
 — Sigfred, Cementstøber, 24. Slg. Pc. (30e) 2,4-6,3-2,0.  
 — Agnethe, Detailhdl., Enkefru, Tatol, Byen. (4bd) 8,5-1,3. ☞6.  
 — Anna Grete, Detailhdl., Frk., Tatol, Byen. ☞6.  
 — \*Else, Damefrisørinde, Frk., Byen.  
 — \*Annine Marie, Enkefrue, Vornedegaardshus, 18. Vdg. (35b) 7,8-10,0-5,2. ☞Sv.  
 — Anna, Enkefrue, Blaakullehus, 4. Slg. Gr. 0,7. ☞Øl.  
 — E. Marie, Enkefrue, Byen. (4ch) 8,0-1,7. ☞96.  
 — Laura, Enkefrue, Rentrice, Randkløve, 20.—21. Slg. Pc. (24b) 5,9-12,0-5,1.  
 — Mathea, Enkefrue, Ypnasted. (29c) 3,5-0,2.  
 — Marie, Enkefrue, Byen. (80ao) 5,4-0,8.  
 — Martha, Enkefrue, Ypnasted, 20.—21. Slg. Pc. (27b) 5,2-6,5-3,0.  
 — Thala, Enkefrue, 20.—21. Slg. Pc. (28c) 1,4-3,7-0,7.  
 — Harald H., Fisker, 19. Slg. Pc. (26b) 2,0-3,5-0,4.  
 — Ane Marie, Frk., Bølshavn, 28. Slg. Pc. (34g) 2,0-0,6. ☞Sv.  
 — Marry M., Frk., Bedehus, Bølshavn. (200) 2,8-0,5.  
 — Evald, Gaardbest., Vornedegaardshus, 18. Vdg. ☞Sv.  
 — \*Helge, Gaardbest., St. Frigid., 4. Vdg. (90a) 46,3-75,0-41,0. ☞132x.
- Hansen, Axel, Gdr., Sjølleugd., 22. Slg. (29a) 28,4-39,0-24,3. ☞24y.  
 — Erik, Gdr., Grammegd., 14. Vdg. (101a) 13,6-22,5-10,4. ☞120.  
 — Gunnar, Gdr., Risegd., 9. Slg. (16a) 44,6-65,0-35,5. ☞143x.  
 — Hans A., Gdr., Duegd., 70. Slg. (76a) 23,7-37,0-20,0. ☞83.  
 — Hans P., Gdr., Munkegd., 10. Slg. (17a) 20,1-30,0-16,6. ☞143y.  
 — Helge, Gdr., Krusegd., 12. Slg. (19a) 18,1-25,5-14,9. ☞58y.  
 — Herluf, Gdr., Risegd., 8. Slg. (15a) 37,5-63,0-33,5. ☞51x.  
 — Jacob, Gdr., Lauegd., 27. Slg. (33a) 23,6-35,0-20,4. ☞Sv. ☞55u.  
 — Johs., Gdr., Søgd., 19. Slg. (26a) 42,6-43,0-24,5. ☞62y.  
 — N. K. Louis, Gdr., Pilegd., 72. Slg. (78a) 15,8-23,0-12,4. ☞149.  
 — Ludvig, Gdr., Skottehjem, 19. Vdg. (105) 15,2-19,0-10,6. ☞Sv. ☞Sv. 146y.  
 — Segina, Gdr., Enkefrue, Myregd., 57. Slg. (63a) 28,9-35,0-21,1. ☞72y.  
 — Aage, Hmd., Aaløse. (185d) 2,7-6,0-1,6.  
 — Aksel, Hmd., Juelsminde, 63. Slg. Pc. (69e) 2,1-6,2-2,0. ☞46y.  
 — Alfred, Hmd., Saltuna, 8. Slg. Pc. (15b) 2,1-6,0-1,8.  
 — Alfr., Hmd., Bølshavn. (33c) 1,8-7,0-1,8. ☞Sv.  
 — Alfred, Hmd., 28. Slg. Pc. (34b) 2,8-6,3-2,3.  
 — Anders, Hmd., Skovfryd, Lyngen. (211bbq) 5,3-4,5-1,9.  
 — Christine, Hmd., Frk., Lersby Skov, 35. Slg. Pc. (41d) 1,8-3,5-1,2.  
 — Conrad, Hmd., Aaløse, 77. Slg. Ll. (211bbt) 5,5-2,2.  
 — Emil, Hmd., Bølshavn. (33b) 1,5-6,5-1,6. ☞Sv.  
 — Hans Andr., 37. Slg. Pc. (43q) 2,8-6,5-2,0.  
 — Jens, Hmd., Ypnasted, 20.—21. Slg. Pc. (27c) 5,4-5,6-2,1.  
 — Jens Fr., Hmd., 33. Slg. Pc. (39d) 2,6-4,5-1,6. ☞Sv.  
 — Johs. G., Hmd., Solhøj, Aaløse. (211gl) 1,7-6,5-1,3.  
 — Laur., Hmd., 76. Slg. Pc. (82b) 4,1-10,5-3,8.  
 — Martin, Hmd., Thornhøj, Lyngen. (211æ) 3,0-5,0-1,8.  
 — Robert, Hmd., Præstegd. Pc. (4u) 2,3-6,0-2,0.  
 — Viggo, Hmd., Aabakke, 5.—15. Vdg. Pc. (92h) 2,5-7,0-2,1.  
 — Johs., Hønseriejer, Granhøj, Lyngen. (211cæ) 5,3-9,0-3,7. ☞66u.  
 — Marie, Konditor, Enkefrue, Byen. (4ah) 12,0-2,6. ☞14.  
 — \*Ernst, Kontrolass., Degnegd. Pc.  
 — \*Jens, Malerm., Byen. (80f) 2,3-5,2-2,2.  
 — Rejnholdt, Mekaniker, Byen. (81q) 13,0-3,0. ☞151.  
 — \*Kristina, Musiklærerinde, Frk., Byen. ☞14.  
 — \*Chr., Murersv., Skovly, 15. Vdg. Pc.  
 — Edv., Møllersv., 70. Slg. Pc. (76q) 4,0-0,2.  
 — N. C., Pastor emer., Byen. (80y) 8,0-1,3. ☞26.  
 — Alfred, Rentier, Præstegaden. (211hb) 5,8-0,2.  
 — Chr., Rentier, Aahave, Degnegd. Pc. (5y) 4,1-0,3.  
 — Chr., Rentier, Byen. (4t) 6,4-1,8.  
 — Emil, Rentier, Lægdsmd., Villa Godthaab, Byen. (4l) 2,4-16,6-5,8. ☞2.  
 — \*Jens P., Rentier, Bølshavn.

**Hansen, Julius, Rentier, Dalslunde, 46. Slg. Pc.**  
 (52f) 3,7-3,5-1,3.  
 — Kamilla, Rentrice, Frk., Byen. (4ct) 6,0-0,8.  
 — Magnus, Rentier, 64. Slg. Pc. (70f) 1,0-0,1.  
 — Martin, Rentier, Byen. (4as) 6,5-1,3.  
 — Nicolaj, Rentier, Byen. (4dl) 8,7-0,7.  
 — Peter, Rentier, Brohøj, Gadebygd. Gr. 3,0.  
 — \*Peter N., Rentier, BølsHAVN. (93i) 5,0-11,0-3,9. ☞Sv.  
 — \*Vald., Rentier, Byen. (80ag) 5,0-0,5.  
 — Andr. N., Smedem., 9. Slg. Pc. (16e) 1,9-8,8-1,7. ☞86y.  
 — Math., Smedem., Gadeby, 58. Slg. Pc. (64f) 1,8-7,0-1,8. ☞10x.  
 — Peter Kofoed, Snedker, Aaløse. (211cd) 2,4-4,5-1,0.  
 — Anthon, Snedkerm., Gadeby, 55.—56. Slg. Pc. (62e) 2,8-9,0-2,3.  
 — Jens, Snedkerm., Lindet, 26. Slg. Pc. (32f) 1,9-7,8-1,7.  
 — Hansine, Syerske, Frk., Aaløse. (211dx) 3,0-4,6-1,6.  
 — Karen K., Syerske, Frk., Aaløse. (211dx) 3,0-4,6-1,6.  
 — Chr., Vognmnd., BølsHAVN. 18. Slg. Pc. (104c) 5,5-0,5. ☞Sv.  
 \*Harnich, Villy, Arbm., Dalslunde, 44. Slg. Pc.  
 \*Hellisen, Axel, Arbm., 43. Slg. Gr. 1,5.  
**Henriksen, Karl, Mejerist, Sdr. Gildesbo Pc.**  
 (110e) 5,5-0,5.  
 — Carl, Stenhugger og Boghdl., Byen. (80r) 5,8-0,6. ☞10.  
**Hjorth, Chr. M., Arbm., Byen. (80ar) 4,5-0,2.**  
 — Andrea O., Enkefrue, Glappe, 7. Slg. Pc. (14c) 2,1-6,3-1,6.  
 — P., Gdr., Hjortegd., 55.—56. Slg. (61a) 39,6-58,0-32,6. ☞50x.  
**Holm, Hans Anker, Arbm., 27. Slg. Pc.**  
 — Jens N., Arbm., 13. Slg. Gr. 3,0.  
 — Louis, Avlsbr., Lyngtoft, Lyngen. (211m) 10,7-10,5-5,2.  
 — Johs., Avlsbr., Kornvang, 12. Vdg. Pc. (4e) 10,6-22,0-11,3. ☞165.  
 — Jens A., Fisker, BølsHAVN. (214a) 1,6-0,2. ☞67y.  
 — Niels Chr., Fisker, BølsHAVN. (32b) 2,0-8,8-2,0. ☞Sv.  
 — Henry, Gdr., Gyldensgd., 17. Vdg. (103a) 23,4-31,0-16,2. ☞Sv. ☞70x.  
 — Anker, Hmd., Lindet, 27. Slg. Pc. (33e) 1,3-5,0-1,2.  
 — Jens, Hmd., Aaløse. (211dq) 1,7-4,0-1,1.  
 — Anine, Pensionatsejer, Enkefrue, Hotel BølsHAVN. (92b) 0,7-18,0-3,5. ☞Sv. ☞79x.  
 — Ferd., Rentier, Byen. (4ax) 4,7-1,0.  
 — Lauritz, Savmøller, Aaløse Mølle. (211dr) 2,0-13,0-1,8. ☞68y.  
 — Laur. Chr., Skæreriejer, Aaløse. (211ib) 5,0-0,3.

**IPSEN, Aage Andr., Avlsbr., 49. Slg. Pc. (55c) 5,4-12,4-3,9.**  
 — Esper, Avlsbr., Englyst, 77. Slg. Pc. (83g) 17,7-27,5-13,6.  
 — Hans Chr., Avlsbr., Lindesvang, 30. Slg. Pc. (32h) 8,8-17,0-7,7.  
 — Jens, Avlsbr., Brohuset, 54. Slg. Pc. (1d) 4,4-9,5-3,6.  
 — Oluf Andr., Avlsbr., Elleby, 62. Slg. Frt. (67e) 6,5-12,0-4,8.

**Ipsen, Jens A., Drejerm., 11. Vdg. Pc. (98l) 5,0-0,6. ☞152.**  
 — Andr., Fotograf, Birkely, Byen. (4bv) 10,5-2,5. ☞150.  
 — Aug., Gdr., Lesleregd., 10. Vdg., (97a) 22,0-30,0-16,4. ☞101x.  
 — Herman Almegaard, Gdr., Styrmandsgd., 12. Vdg. (99a) 14,7-28,0-14,9.  
 — Hans, Hmd., Gadeby, 57. Slg. Frt. (58b) 2,7-6,8-2,2.  
 — Harald V., Hmd., Dalslunde, 42. Slg. Frt. (195) 2,5-4,5-1,7.  
 — Jeppe, Hmd., Aaløse, 3. Slg. Frt. (185a) 2,4-6,3-1,6.  
 — Johs. P., Hmd., 32. Slg. Frt. (218e) 1,5-4,5-1,4. ☞Sv.  
 — \*Ellen, Jordemoder, Birkely, Byen. ☞150.  
 — Jens Sinius, Murer, Lyngen. (211dk) 2,2-3,5-1,1.  
 — Math., Skomager, 4. Slg. Pc. (11c) 2,7-5,5-1,7. ☞Ø.  
 — Jens Chr., Slagterm., Byen. (80o) 4,0-21,0-6,1. ☞160.  
 — Edm., Smedem., 11. Vdg. Pc. (98k) 6,0-1,1. ☞27.  
 — J. Andr., Smedem., Byen. (80æ) 19,0-3,9. ☞27.  
 — Ejner, Snedkerm., Lyngen. 2,2-3,5-1,1. ☞68x.

**JACOBSEN, Herman, Avlsbr., Ølelyst, Lyngen. (211dv) 7,2-6,0-2,7.**  
 — Jens, Gdr., Dyndegd. (211i) 18,7-17,0-9,1. ☞66x.  
 — Nikolaj Th., Ølevang, Gadebygd. Ll. (211et) 3,4-4,0-1,5.  
 — Laura, Rentrice, Byen. (4bu) 5,5-1,0.  
 \*Jensen, Alfred, Arbm., 24. Slg. Gr.  
 — \*Aksel Skovgaard, Arbm., Byen.  
 — Chr. Janus, Arbm., 49. Slg. Pc. (55f) 4,0-0,2.  
 — \*Gunnar, Arbm., Louisenhøjs Hus.  
 — Henning Elof, Arbm., Lersby Skov, 37. Slg. Pc. (43o) 2,5-0,2.  
 — Henry, Arbm., 72. Slg. Pc. (78r) 5,5-0,3.  
 — Henry, Arbm., Aaløse. (211gb) 3,5-0,3.  
 — \*Herman, Arbm., Kofoedgd. Hus.  
 — \*Jens Michael, Arbm., BølsHAVN. ☞Sv.  
 — Jens P., Arbm., 77. Slg. Pc. (83l) 5,6-1,2.  
 — Orla, Arbm., Musiker, Byen. (82p) 9,0-0,7.  
 — Peter, Arbm., 69. Slg. Pc. (75d) 3,7-0,4.  
 — Anders, Avlsbr., 58. Slg. Pc. (64h) 4,9-7,5-2,9.  
 — Andr. P., Avlsbr., 6. Vdg. Pc. (92k) 3,1-7,0-2,8.  
 — Axel, Avlsbr., Glappe, 7. Slg. Pc. (14e) 3,7-10,3-2,9.  
 — Aug., Avlsbr., Bækkedal, 10. Vdg. Frt. (157) 10,4-18,0-7,7. ☞8y.  
 — Børge, Avlsbr., 39. Slg. Pc. (45c) 7,6-11,5-5,8.  
 — Carl, Avlsbr., Skovsholm, Aaløse. (211ai) 11,9-13,5-5,4. ☞43x.  
 — Chr. S., Avlsbr., Glappe, 9. Slg. Pc. (16b) 5,9-11,7-4,6.  
 — Chr., Avlsbr., Granvang, 11. Slg. Pc. (18g) 5,6-12,0-4,0.  
 — Elisabeth, Avlsbr., Frk., Bodal, 63. Slg. Pc. (5q) 4,2-10,0-3,6. ☞131x.  
 — Emil, Avlsbr., Langerup, 10. Vdg. Frt. (154a) 9,0-15,0-7,3.  
 — Emil P., Avlsbr., Lindet, 17. Vdg. Pc. (103k) 6,7-14,5-5,3.  
 — Evald, Avlsbr., 1. Vdg. Pc. (87d) 5,4-9,5-3,6.

- Jensen, Georg, Avlsbr., Aavang, Halsegd. Pc. (2d) 5,7-14,5-5,1. ☞53y.
- Hans, Avlsbr., Fredenshøj, 66. Slg. Pc. (4v) 4,9-12,0-4,5. ☞60x.
- Henry O., Avlsbr., 37. Slg. Frt. (149) 5,5-8,0-3,5. ☞Sv.
- Johan, Avlsbr., Grønhøj, Lyngen. (211cn) 7,8-8,5-4,2.
- Johs., Avlsbr., Højvang, Lyngen. (211ban) 8,7-8,0-3,5.
- Kaj, Avlsbr., Engly, 4. Vdg. Pc. (90c) 5,0-13,0-5,0.
- Knud, Avlsbr., Rømersminde, 39. Slg. Pc. (151) 8,7-12,0-6,3. ☞Sv.
- Knud, Avlsbr., Vallingeberget. (211d) 8,2-10,0-4,7. ☞Aak.
- Kristian, Avlsbr., Saltuna, 7. Slg. Frt. (14b) 11,1-15,5-7,4. ☞153x.
- Ludv., Avlsbr., Elleby, 62. Slg. Pc. (65e) 11,1-22,0-9,5. ☞7x.
- Ludv., Avlsbr., Glappe, Halsegd. Pc. (2e) 6,0-8,5-3,3.
- Marius, Avlsbr., Ølene. (126) 9,5-8,0-3,8.
- Rasmus, Avlsbr., Fredenslund, Lyngen. (211bn) 8,5-9,0-5,1.
- Rudolf, Avlsbr., Pilehøj, 72. Slg. Pc. (78g) 5,0-9,0-3,4.
- Sinius, Avlsbr., Munkerup, 20. Vdg. Pc. (154b) 16,3-24,5-12,1. ☞136y.
- Thorv., Avlsbr., Saltholm, 11. Slg. Pc. (18b) 16,8-23,0-12,2. ☞107y.
- Thomas, Avlsbr., Halsegd. Pc. (2g) 5,3-13,0-5,0.
- Victor, Avlsbr., Strandlyst, 13. Slg. Frt. (182c) 6,7-12,0-4,7. ☞102x.
- Vilh., Avlsbr., Skovlyst, Aaløse. (211cy) 5,1-8,0-2,6.
- Aksel Koføed, Barberm. og Cigarhdl., Byen. (80ar) 11,2-0,8. ☞124.
- Aug., Blikkenslager, Byen. (80al) 8,5-1,2. ☞155.
- \*Johs., Blikkenslagersv., Villa Pax, Byen.
- Anna, Enkefrue, Aabo, 11. Vdg. Pc. (98p) 0,6-6,0-1,0.
- Anna, Enkefrue, Byen. (81d) 7,0-1,7.
- Marie L., Enkefrue, Elmely, Byen. (80x) 7,5-0,9. ☞34.
- Oline Kristina, Enkefrue, Byen. (4ce) 5,7-0,7.
- \*Herluf, Forp., Præstegd. (4a) 11,6-28,0-11,6.
- \*Poul, Forp., L. Ølegd., 9. Vdg. ☞108y.
- \*Vilmer, Forp., L. Ølegd., 9. Vdg. ☞108y.
- Andrea M., Frk., Byen, (80aø) 5,0-0,6.
- Adolf, Gdr., Søjhemmet, 20. Vdg. (106a) 10,4-18,0-7,8.
- Anker, Gdr., Koefoedgd., Proprietærgd. (3a) 115,0-125,0-80,9. ☞9y.
- Carlo, Gdr., Munkegd., 78. Slg. (84a) 30,6-38,0-19,4. ☞106y.
- Chr., Gdr., St. Ølegd., 58. Slg. (64a) 44,7-52,0-30,9. ☞108x.
- Edv., Gdr., Løjtn., St. Almegd., 60. Slg. (66a) 42,0-54,0-30,8. ☞97u.
- Gunhard, Gdr., Sandegd., 6. Slg. (13a) 14,9-22,5-12,1. ☞51y.
- Henny, Gdr., Brændegd., 77. Slg. (83a) 21,0-34,0-17,5. ☞59.
- Jens P., Gdr., Sogneraadform., Ellebygd., 64. Slg. (70a) 29,8-36,5-20,2. ☞56.
- Jensen, Johan, Gdr., Sejersgd., 34. Slg. (40a) 29,7-36,0-21,0. ☞Sv. ☞Sv. 111y.
- Peter, Gdr., Aspegd., 49. Slg. (55a) 17,1-18,5-9,1.
- \*Jens Ove, Gartner, Præstegaden.
- Oluf, Handelsgartner, Præstegd. Pc. (4o) 3,5-1,4.
- Carl, Hmd., Vedskov, 1. Vdg. Pc. (87g) 1,3-3,5-0,8.
- Chr. Andr., Hmd., 70. Slg. Pc. (76k) 1,5-6,0-1,4.
- Jens P., Hmd., Brandsale, 71. Slg. Pc. (77b) 2,7-6,3-2,0.
- Johs., Hmd., Præstegaden. (211eø) 1,7-5,0-1,2.
- Olaf Kr., Hmd., Rævehøj, 6. Vdg. Pc. (93c) 3,2-9,0-2,7.
- Oluf, Hmd., Hjortshøj, 55.—56. Slg. Pc. (60b) 3,4-7,5-2,4.
- Vald., Hmd., 37. Slg. Pc. (41c) 3,1-6,5-2,1.
- Axel, Karetmager, Byen. (4z) 12,4-3,9. ☞25.
- Ferdinand, fhv. Kæmner, Bølshavn. (34e) 2,0-0,5. ☞Sv.
- Andr., Købm., Byen. (80c) 13,5-1,7. ☞57.
- \*Bodil Schack, Lærerinde, Frk., Ndr. Skole.
- Andr., Pakhusarb., Byen. (80ai) 5,5-1,3.
- \*Aage, Pedel, Teknisk Skole, Byen. ☞159.
- Anton, Rentier, Præstegd. Pc. (4at) 3,5-0,5.
- \*Alfred, Rentier, Byen.
- Carl, Rentier, Villa Arnen, Byen. (4bæ) 10,0-1,9. ☞99.
- \*Chr., Rentier, Sandeg., 6. Slg. ☞51y.
- \*Jens, Rentier, Søjhemmet, 20. Vdg.
- Johs., Rentier, Præstegd. Pc. (4ab) 8,2-1,7.
- Niels Chr., Rentier, Solbakke, 76. Slg. Pc. (82k) 0,8-5,5-0,8.
- Peter C., Rentier, Hytten, Listed. (112) 2,9-7,0-1,2. ☞Sv.
- Magnus, Snedker, Glappe, 12. Slg. Pc. (19e) 3,6-10,0-2,6.
- Marius, Snedker, Glappe, 11. Slg. Pc.
- \*Andr., Tækkemand, Saltuna, 8. Slg. Pc.
- Jespersen, Andr., Arbm., 22. Slg. Gr. 2,0.
- Kai, Arbm., Aaløse.
- Carl, Avlsbr., Lindet, 24. Slg. Pc. (31b) 5,1-9,2-4,4.
- Johansen, Niels Chr., Arbm., 39. Slg. Pc. (45y) 2,1-5,0-1,7.
- \*Orla, Arbm., Krykkehøj, 46. Slg. Gr. 1,2.
- Karl, Avlsbr., Gryetsvang, 5. Slg. Pc. (12b) 8,9-16,5-7,3. ☞148x.
- Herman, Rentier, Bølshavn. (34i) 5,0-0,5.
- Hans Daniel, Skomagerm., Bølshavn. (207b) 5,5-0,7. ☞Sv.
- Johnsen, Albert, Kontrolass., Præstegd. Pc. (4d) 2,3-8,0-2,3.
- E. W., Kunstmaler, 19. Slg. Pc., Sommerbopæl. (26d) 2,6-0,4.
- Jørgensen, Axel, Arbm., 26. Slg. Pc. (32m) 2,5-0,2.
- Johs., Arbm., Byen. (81ab) 6,0-0,8.
- Einar, Avlsbr., Dalslunde, 49. Slg. Pc. (55b) 4,2-7,5-3,0.
- Marie, Avlsbr., Enkefrue, Lykkensgave, 76. Slg. Pc. (82f) 4,6-10,2-3,8.
- Thorv., Avlsbr., Fredensly, 77. Slg. Frt. (166a) 9,3-14,0-5,8.
- Vald., Avlsbr., Saltuna, 15. Slg. Pc. (22i) 4,3-8,0-3,1.
- Viggo, Avlsbr., Dalslunde, 47. Slg. Pc. (211bax) 6,1-9,5-3,1.



- Jørgensen**, Bolette K., Enkefrue, Bølshavn. (92i) 2,5-0,4. ☞Sv.
- \*Fridolf, Gaardbest., Gastegd., 2. Slg. ☞112y.
- Adolf, Gdr., Gastegd., 2. Slg. (9a) 61,8-50,5-26,2. ☞112y.
- Vallentin, Gdr., Brunsgd., 1. Vdg. (87a) 18,2-23,5-11,9. ☞112x.
- Charles, Gartner, Kirkekilde, Byen. (4æ) 2,5-18,0-6,2. ☞49.
- Laurits, Hmd., Rejnholt, 66. Slg. Pc. (72b) 3,0-7,0-2,8.
- \*Johs., Sognepræst, Præstegd. ☞69.
- Carl, Vejmand og Avlsbr., Aaløse. (211bak) 4,6-7,0-2,3.
- \*KJELDEN**, Eskild, Gaardbest., Lindholmugd. 36. Slg. ☞33x.
- C., Gdr., Lindholmugd., 36. Slg. (42a) 39,3-56,0-35,2. ☞33x.
- \*J., Stationsforst., Østermarie St., Byen. ☞122.
- \*Kjær**, Chr. Henriksen, Rentier, Langensgd. ☞116.
- Kjoller**, Ejnar, Avlsbr., Præstegaden, 78. Slg. Pc. (168) 4,1-11,5-3,7.
- Lars, Avlsbr., Lillevang, 34. Slg. Pc. (40b) 10,1-15,5-7,6.
- Carl, Gdr., Ø. Ellebygd., 65. Slg. (71a) 32,2-38,5-21,9. ☞46x.
- P. V., Gdr., Jessegd., 61. Slg. (67a) 31,3-39,0-23,7. ☞97x.
- Herman, Hmd., Aaløse, 2. Slg. Frt. (8b) 3,2-7,5-2,6.
- \*Frede, Lærer, Kirkeskolen.
- Anthon, Rentier, R. af Db. og Dbm., 72. Slg. Pc. (78m) 0,5-6,6-0,6. ☞16x.
- Henrik, Rentier, Aaløse. (211ez) 2,8-5,0-1,1.
- Koch**, Hilmer, Hmd., 74. Slg. Pc. (80d) 3,6-7,0-3,0.
- \*Koed**, Mogens Sperling, Sproglærer, Askedalehuset. ☞Sv.
- Koefoed**, Vagn, Gdr., Lersbygd., 35. Slg. (41a) 30,1-37,0-20,7. ☞Sv. ☞41x.
- Ancher, Købm., Byen. (4ah) 10,5-2,2. ☞80.
- Rich., Rentier, Baunehøj, Byen. (81n) 12,0-1,8.
- Kofod**, Thorv., Bagerm., Byen. (81f) 15,7-2,7. ☞42.
- Kofoed**, Carlo, Arbm., Byen. (4dq).
- \*Thorv., Arbm., Byen. (4ak).
- Ancher, Avlsbr., Degnegd. Pc.
- Axel, Avlsbr., Præstegaden, 78. Slg. Frt. (165) 9,5-14,6-5,9.
- Chr., Avlsbr., Dalshøj, Aaløse. (211ex) 4,9-9,0-3,2.
- Chr., Avlsbr., Grønvang, 38. Slg. Pc. (44f) 2,8-7,0-2,5.
- Cecilie, Avlsbr., Enkefrue, Boet, 16. Vdg. Pc. (98e) 8,3-18,0-7,6. ☞23.
- Hans, Avlsbr., 10. Vdg. Pc. (97f) 3,7-9,0-2,9.
- Hans Ancher, Avlsbr., Lærkeshøj. (155b) 16,0-8,0.
- Hans Conrad, Avlsbr., Skovsvang, 39. Slg. Pc. (45b) 8,0-15,0-6,4. ☞110y.
- Jenny, Avlsbr., Solhjem, 10. Vdg. Pc. (97c) 2,8-10,0-2,2. ☞8x.
- Johs., Avlsbr., Saltuna, 11. Slg. Frt. (179) 3,7-8,3-3,0.
- Ludv. M., Avlsbr., Gryet, 80. Slg. Pc. (14f) 9,2-15,5-7,3.
- \*Erik, Bagervs., Byen.
- Sara, Damefrisørinde, Frk., Byen. (4cz) 9,0-1,1. ☞94.
- Kofoed**, Arne, Disponent, Villa Kle, Byen. (100 l) 6,3-0,8. ☞91.
- Hansine, Enkefru, Byen. ☞104.
- Line Marie, Enkefrue, Byen. (80æ) 4,5-0,4.
- Conrad, Gdr., Randkløvegd., 17. Slg. (24a) 31,1-40,0-22,0. ☞58u.
- Ernst Bach, Gdr., Aaløsegd., 1. Slg. (8a) 31,1-43,0-19,9. ☞113.
- Peter Bech, Gdr., Krogegd., 6. Vdg. (93a) 19,4-28,0-15,8. ☞Sv. ☞55y.
- Hans P., Hmd., 42. Slg. Pc. (48b) 2,3-6,0-2,0.
- Otto, Hmd., Kirkely, Præstegd. Pc. (4g) 1,9-11,0-2,0. ☞85.
- Johs., Manufakturhdl., Byen. (4an) 13,0-2,2. ☞95.
- Georg Karl, Murer, 71. Slg. Pc. (77i) 3,6-0,3.
- Ernst, Murerm., Præstegd. Pc. (4bz) 9,0-1,4. ☞12.
- Harry, Møbelsnedker, Byen. (4ak) 10,5-2,2. ☞20.
- Anker P. V., Rentier, Jydevang, 5.—15. Vdg. Pc. (92c) 2,2-10,0-2,1. ☞141u.
- Karoline, Rentrice, Gadeby. (211fr) 1,5-0,2.
- \*Marie, Rentrice, Enkefrue, Brunsgd., 1. Vdg. (87a). ☞112x.
- Peter, Savværksejer, Kirkemøllen. (98g) 16,0-2,6. ☞54.
- Hj. Kr., Smedem., Lindet, 28. Slg. Pc. (34d) 2,0-7,0-1,7. ☞28x.
- \*Thor, Uddeler, Østermarie Brugsforening. ☞19 og 125.
- Krørup-Hansen**, Niels, Læge, Byen. (172b) 12,0-2,3. ☞18.
- Kragh**, Chr., pens. Stationsforst., Villa Maglehus, 5.—15. Vdg. Pc. (92 l) 1,4-12,0-1,7. ☞Sv. ☞79u.
- Kristensen**, Johs., Hmd., Broager, Halsegd. Pc. (2f) 2,4-7,0-2,1.
- \*Kristoffersen**, Knud, Arbm., Gryet, 80. Slg. Pc. — Knud O., Avlsbr., Aaløse, 20. -Vdg. Pc. (107c) 3,8-7,5-2,7.
- Kaj, Hmd., Eneløkken, 50.—51. Slg. Pc. (56g) 3,8-2,5-1,0.
- Niels, Hmd., Lyngen. (211cq) 2,2-3,7-1,1.
- \*Kai, Snedker, Eneløkken, 50.—51. Slg. Pc.
- Kure**, Thorvald Andr., Arbm., Aaløse. (211gk) 1,4-5,0-0,8.
- Carl Anker, Avlsbr., Skovfryd, 59. Slg. Frt. (164) 4,4-8,0-2,7.
- L. V., Biavler, 20. Slg. Gr. 1,2.
- \*C., Elektricitetsværksbest., Byen. ☞78.
- Katrine, Enkefrue, 72. Slg. Pc. (78q) 4,3-0,3.
- Martin, Gdr., Nygd., 21. Vdg. (107a) 15,0-20,0-10,2.
- Vald. C., Hmd., Dyrstenshøj, Aaløse. (211dc) 4,2-7,5-2,3.
- Aug., Landpostbud, Byen. (81z) 5,5-0,9.
- LARSEN**, Aage, Avlsbr., 50.—51. Slg. Pc. (56b) 6,1-9,0-4,0.
- Anker, Avlsbr., Fredensminde, 77. Slg. Pc. (83b) 8,5-17,0-7,0. ☞123x.
- Axel J., Avlsbr., Skovvang, Lyngen. (211bk) 4,7-7,0-2,6.
- Hans, Avlsbr., Lærkesvang, 53. Slg. Pc. (59b) 10,7-18,4-9,4. ☞128y.
- Hans Chr., Avlsbr., 8. Vdg. Frt. (95f) 4,0-8,0-4,2.
- Marie, Avlsbr., Enkefrue, Fredensbo, 40. Slg. Pc. (43b) 11,0-18,5-8,7. ☞22y.

- Larsen**, Augusta, Enkefrue, Byen. (100k) 5,0-0,4.  
 — \*Carl Edv., Forv., Lærkesvang, 53. Slg. Pc. (59b). ☞128y.  
 — Anna, Frue, Præstegd. Pc. (4cp) 3,8-0,5.  
 — Conrad, Gdr., Nørregd., 3. Vdg. (89a) 36,6-38,0-21,2. ☞84x.  
 — Th., Gdr., V. Ellebygd., 63. Slg. (69a) 29,5-29,0-16,9.  
 — Albert, Gartner, Byen. (80at) 6,0-1,4.  
 — Otto, Grønthdl., Byen. (4aq) 5,5-1,3. ☞17.  
 — Else, Husejer, BølsHAVN, 6. Vdg. Pc. (93h) 1,9-5,8-1,4. ☞Sv.  
 — Frantz, Hmd., Brovang, Sdr. Gildesbo Pc. (69h) 1,9-6,0-1,7.  
 — Kai Aage, Hmd., Dalsvang, 8. Vdg. Pc. (95b) 4,2-11,0-3,4.  
 — Ludvig Kr., Hmd., Fredly, 67. Slg. Pc. (73d) 1,6-5,5-1,5.  
 — Ove, Hmd., Krakken, 67. Slg. Pc. (73g) 1,2-3,5-1,0.  
 — Th. Chr., Købm., Aaløse. (211fx) 0,8-9,5-0,8. ☞43u.  
 — \*Regine, Lærerinde, Frk., Gadeby Skole. ☞82u.  
 — Rich., Manufakturhdl., Byen. (81i) 8,7-1,7. ☞100.  
 — Jens, Skomager, Byen. (4cq) 8,3-1,1. ☞63.  
 — Ludv., Snedkerm., Dalslunde, 47. Slg. Pc. (53d) 2,6-7,5-2,1. ☞37y.  
 — Alfred, Træskomager, Byen. (80am) 6,0-1,2. ☞73.  
**Lassen**, Anine, Rentrice, Enkefrue, Byen. (100c) 4,6-0,6.  
**Lemvig**, M., Snedkerm., Ravnsdal, 13. Slg. Pc. (20d) 5,0-0,2.  
**\*Lentz**, G., fhv. Postbud, Byen, Præstegd. Pc. (100g) 5,8-1,1.  
**Lind**, Janus, Avlsbr., Degnegd. Pc. (5v) 3,9-10,0-3,2.  
 — Anna, Frk., 10. Vdg. Pc. (97k) 3,0-0,2.  
 — Hans J., Hmd., Gadeby, 63. Slg. Pc. (69g) 2,4-6,5-2,3.  
 — Chr., Skorstensfejer, Dalslunde, 44. Slg. Pc. (49f) 5,5-6,0-2,3. ☞117x.  
**Lindgreen**, Carl, Arbm., Byen. (4de) 5,5-0,5.  
**Lindgren**, Niels, Arbm., Ellesgaden, 14. Slg. Pc. (21d) 2,0-0,5.  
 — \*Svend, Foderm., Ypnastedgd. Hus.  
 — Robert, Hmd., Lyngen. (211dy) 2,4-3,0-1,2.  
**Lund**, Herman, Arbm., Præstegaden, 78. Slg. Pc. (84f) 3,0-0,2.  
 — Alfred, Avlsbr., 10. Vdg. Frt. (158) 6,6-9,0-5,2.  
 — Carl, Avlsbr., Anhøj, 79. Slg. Pc. (85b) 8,3-12,6-5,8.  
 — Jens P., Avlsbr., Boesvang, Aaløse. (211ac) 8,5-10,0-4,7. ☞133.  
 — Niels, Avlsbr., Ellensminde, 77. Slg. Pc. (166b) 6,4-10,0-4,8.  
 — Chr., Gdr., Dalslundegd., 46. Slg. (52a) 24,0-30,0-15,8. ☞39y.  
 — Sinius, Gdr., Bækkegd., 26. Slg. (32a) 17,3-30,0-11,3.  
 — Vilh., Gdr., Frostegd., 52. Slg. (58a) 24,4-31,0-16,4. ☞72x.  
 — Vilh., Hmd., Murer, 9. Slg. Pc. (16f) 2,3-6,8-1,8. ☞86x.  
 — Johs., Købm., Byen. (4ai) 34,0-2,2. ☞1.  
 — \*Clara, Lærerinde, Frk., Friskolen.  
 — Janus, Rentier, 12. Vdg. Pc. (99k) 13,0-1,6.  
**\*Lund**, Nilius, Rentier, 9. Slg. Pc.  
 — Nis Nissen, Rentier, Solhjem, Byen. (4k) 16,0-6,3-1,7. ☞169.  
 — \*Jens, Sømmand, Glappe, 80. Slg. Pc.  
**\*MADSEN**, Chr., Arbm., Byen.  
 — Vald., Arbm., Glappe, 58. Slg. Pc. (101c) 1,5-6,0-1,2.  
 — Ahlmann, Avlsbr., Vesterlide, 63. Slg. Pc. (69i) 7,3-12,0-5,1.  
 — Ove, Avlsbr., Virkelyst, Aaløse, 4. Slg. Frt. (187a) 6,0-13,8-4,3.  
 — Carl Jørgen, Hmd., Lerbyskov, 37. Slg. Pc. (43g) 2,9-6,0-2,3.  
 — Einar, Hmd., Lersby Skov, 37. Slg. Pc. (42c) 3,6-7,0-2,8.  
 — Hans P., Hmd., Aaløse. (211gh) 3,8-0,3.  
 — Otto, Hmd., 70. Slg. Pc. (76n) 4,0-0,2.  
 — Poul, Hmd., Lyngen. (211b) 1,1-4,0-0,7.  
 — Thorv., Rentier, Byen. (4dd) 5,5-0,5.  
**Marcher**, Kasper, Avlsbr., Elledal, 11. Vdg. Pc. (98b) 12,7-13,0-10,4. ☞166.  
 — Katrine, Enkefrue, Lønbo, Byen. ((4aæ) 5,2-0,6. ☞137.  
 — Holger, Gdr., Maglegd., 5.—15. Vdg. ( 91 og 92a) 53,9-75,0-39,6. ☞9x.  
 — Emil, Hmd., Lyngen. (211do) 3,6-5,0-1,8.  
 — Carl, Smedem., Præstegd. Pc. (4b) 2,0-10,0-2,4. ☞146.  
 — Poul, Smedesv., Aaløse. (211ct) 6,0-2,3.  
 — \*Peter, Snedker, 11. Slg. Pc. (18i) 4,5-0,2.  
**Marcussen**, Ludvig, Hmd., Præstegd. Pc. (4n) 2,3-7,0-2,0. ☞31.  
**Marker**, Anthon, Avlsbr., Skovly, 5.—15. Vdg. Pc. (92d) 4,5-8,5-4,1.  
 — L., Installatør, Byen. (4co) 8,8-1,1. ☞118.  
**Mattson**, Th. Vilh., Skærsliber, Præstegd. Pc. (211gp) 4,5-0,4.  
**Mattssen**, Mathea, Enkefrue, BølsHAVN, 28. Slg. Pc. (341) 0,8-0,3.  
**\*Mikkelsen**, Ove, Arbm., Lindholmugd. Hus, 36. Slg. Pc.  
 — H. P., Gdr., Skovlundegd., 47. Slg. (53a) 35,5-32,5-18,8. ☞37u.  
 — Alfred, Hmd., Præstegaden, 78. Slg. Pc. (211dn) 1,6-4,0-0,8.  
**\*Mogensen**, Georg, Arbm., 11. Slg. Pc. (18e) 2,5-0,2.  
 — Alfred, Avlsbr., Aaløse, 3. Slg. Frt. (185b) 6,0-11,5-3,7.  
 — Fr., Avlsbr., Buskesminde, 15. Slg. Pc. (16c) 6,4-10,8-4,1.  
 — Jens, Avlsbr., Dyndevang, Lyngen. (211h) 7,3-7,5-2,5.  
 — Lorents, Avlsbr., 65. Slg. Frt. (163) 4,7-9,0-3,7.  
 — Ludv., Avlsbr., Rosenborg, Degnegd. Pc. (5p) 13,4-19,0-9,5.  
 — Vald., Gdr., Holmegd., 68. Slg. (74a) 26,1-36,5-18,5. ☞38u.  
 — Børge, Hmd., Lyngen. (211gr) 3,3-3,5-1,3.  
 — Carl, Hmd., Aldersro, Degnegd. Pc. (5e) 2,1-8,0-2,2. ☞163.  
 — Andr., Rentier, Lindet, 27. Slg. Pc. (331) 2,3-6,6-1,8.  
**\*Mortensen**, Einar, Arbm., Præstegd. Pc.  
 — Johan, Arbm., 13. Slg. Pc. (20i) 2,5-0,2.  
 — Carl, Avlsbr., 60. Slg. Pc. (66e) 5,6-9,5-4,0.  
 — Hans, Avlsbr., Hjortsvang, 55.—56. Slg. Pc. (61b) 10,3-17,0-8,2. ☞5x.

- Mortensen, Harald, Avlsbr., Villa Vove, 10. Vdg. Pc. (97e) 4,1-10,0-2,9.
- Harry, Avlsbr., Flæskedal, Aaløse. (132c) 13,8-8,2-3,8.
- Knud, Avlsbr., Brøndshøj, Lyngen.
- Oluf, Avlsbr., Karensminde, 33. Slg. Pc. (39c) 11,0-18,5-9,0. ☞Sv. ☞Sv. 134y.
- Peter, Avlsbr., Kofødsminde, 1. Slg. Frt. (188) 13,8-12,0-4,7.
- Martin, Fiskehdl., 72. Slg. Pc. (78e) 3,2-7,7-2,7. ☞156.
- \*Ingeborg, Frk., Hotel Østermarie.
- P., Hotelejer, Hotel Østermarie, Byen. (80i) 33,5-2,4. ☞30.
- Anthon, Hmd., Strandvang, 13. Slg. Pc. (182b) 0,9-5,5-0,7.
- Hans P., Rentier, Ypnasted.
- Julius, Rentier, Bølshavn. (214x) 0,8-0,1.
- Charles, Smedem., 72. Slg. Pc. (78p) 5,0-0,3. ☞161.
- Munch, Albert Chr., Avisbr., Bakkely, Lyngen. (211ae) 4,8-7,0-2,7.
- Karl, Avlsbr., 1. Vdg. Pc. (87b) 4,7-10,5-3,3.
- Theodor, Hmd., Cementstøber, 13. Slg. Pc. (20e) 1,0-4,6-1,0.
- Herman Johs., Skomager, Nørrelide, 3. Vdg. Pc. (89f) 0,6-3,0-0,2.
- Lorents Andr., Snedkerm., 70. Slg. Pc. (76c) 1,0-8,0-1,9.
- Niels P., Vejmand, Bølshavn. (32d) 3,0-0,5. ☞Sv.
- Myhre, Sinius, Rentier, Byen. (4cs) 5,0-0,8.
- \*NIELSEN, O. A., Amtsskolekonsulent, Kirkeskolen. ☞65.
- Alfred, Arbm., Byen. (81t) 4,6-1,6.
- Hans P., Arbm., Elleby, 64. Slg. Pc.
- Knud, Arbm., 39. Slg. Gr.
- Niels P., Arbm., Byen. (4be) 5,0-0,7.
- Peter, Arbm., 64. Slg. Gr.
- Ahlmann H. K., Avlsbr., Thorkildsminde, 10. Vdg. Frt. (161) 12,6-17,0-9,3.
- Alfred, Avlsbr., 43. Slg. Pc. (47c) 5,1-9,0-3,8.
- Alfred, Avlsbr., Aaløse, 3. Slg. Pc. (10c) 12,1-16,5-7,8.
- Anna, Avlsbr., Enkefrue, Nyvang, 24. Slg. Pc. (30g) 3,2-12,0-2,9. ☞141v.
- Arne, Avlsbr., Søvang, 18. Slg. Pc. (25c) 13,2-14,0-5,2.
- Axel O., Avlsbr., 69. Slg. Pc. (321) 4,8-10,5-4,3.
- Eiler, Avlsbr., Dalslunde, 8. Vdg. Pc. (95c) 6,8-8,0-3,5.
- Gunnar, Avlsbr., Kratly, 39. Slg. Pc. (45f) 10,6-15,0-8,0. ☞61v.
- Hans Nicolaj, Avlsbr., Sortebjerg, Aaløse. (211ad) 7,5-8,5-4,0.
- Hans, Avlsbr., Lillevang, 66. Slg. Pc. (30d) 4,5-9,5-4,0. ☞77x.
- Hans Th., Avlsbr., Solhjem, 2. Slg. Pc. (9c) 6,9-13,5-6,0.
- Holger, Avlsbr., Staaleboet, 30. Slg. Pc. (36f) 15,0-24,0-13,3. ☞Sv. ☞Sv. 146u.
- Johs., Avlsbr., Aftenly, 75. Slg. Pc. (7b) 10,2-18,0-9,0.
- Martin Erik, Avlsbr., 31. Slg. Pc. (37i) 2,3-6,5-2,1. ☞Sv.
- Otto Westh, Avlsbr., Bækkeskov, Lindet, 26. Slg. Pc. (32e) 14,0-24,0-10,9. ☞70y.
- Ove, Best., Nyvang, 24. Slg. Pc. ☞141v.
- Nielsen, Carla I., Enkefrue, Fredensminde, 12. Vdg. Pc. (99d) 2,3-6,5-2,3.
- Karl Anselm, Entreprenør, Frydendal. (211ah) 2,8-6,0-1,6. ☞136x.
- Niels Krabbe, Fiskehdl., Sygekasseopkræver, 28. Slg. Pc. (34b) 1,8-0,2.
- Arthur, Gdr., L. Hallegd., 42. Slg. (48a) 26,5-24,0-14,1.
- Harald, Gdr., Stamperegd., 69. Slg. (75a) 65,5-81,0-49,4. ☞38x.
- Herman, Gdr., Smedegd., 50.—51. Slg. (56a) 23,8-23,0-12,6. ☞40u.
- Holger, Gdr., Buskegd., 24.—25. Slg. (30a) 33,3-46,5-25,2. ☞24u.
- Viggo, Gdr., Gammeltoftegd., 80. Slg. (86a) 31,9-33,5-17,4. ☞84y.
- Aksel, Hmd., Grønnevang, Lyngen. (211bc) 4,1-6,0-2,1.
- Albert, Hmd., 5.—15. Vdg. Pc. (92o) 6,6-8,0-2,8.
- Edgar, Hmd., Skovbo, Lyngen. (211gc) 5,8-5,5-2,3.
- Evald, Hmd., Degnegd. Pc. (5i) 2,2-6,2-2,0.
- Gotfred, Hmd., Kofødsminde, 67. Slg. Pc. (73b) 4,1-9,0-2,6.
- Knud, Hmd., Dalslunde, 46. Slg. Pc. (52c) 4,4-9,5-3,7.
- Laurits, Hmd., Aaløse. (133b) 1,7-4,0-0,8.
- Magnus M., Hmd., 7. Slg. Frt. (176) 2,9-5,7-2,1.
- Niels, Hmd., 60. Slg. Pc. (66d) 2,5-5,0-1,7.
- Thorv., Hmd., 12. Slg. Pc. (19d) 2,0-6,8-1,9.
- Niels Vald., Købm., Lindet, 17. Vdg. Pc. (103h) 4,0-0,5. ☞28y.
- Harry, Landpostb., Præstegaden, 77. Slg. Pc. (211gi) 4,3-0,3.
- Villy, Landpostb., Byen. (4dc) 7,5-0,7.
- Charles, Mekaniker, Byen. (81y) 9,0-1,2. ☞71.
- Alman, Murerm., Villa Rangby, Præstegd. Pc. (4bn) 5,7-0,6.
- Ejnar, Møllejer, Skrehalle Mølle, 67. Slg. Pc. (73h) 7,8-21,7-7,0. ☞38y.
- Emma, Rentier, Enkefrue, Dalslunde, 8. Vdg. Pc. (95c) 6,8-8,0-3,5.
- Herman, Rentier, Villa Duegaard. (73i) 8,0-1,0. ☞93.
- \*Jens, Rentier, Dalslunde, 46. Slg. Pc. (52c) 4,4-9,5-3,7.
- Jens N., Rentier, Vennersly, 12. Vdg. Pc. (99h) 0,6-9,2-1,0. ☞4.
- Alfred, Skomagerm., Byen. (80ag) 8,0-0,5. ☞89.
- Albert Chr., Skrædderm., 31. Slg. Frt. (196) 1,1-8,0-1,2. ☞Sv.
- Jens, Skrædderm., Byen. (82n) 5,2-0,6. ☞138.
- \*Chr., Skræddersv., Byen.
- \*OLSEN, Ancher, Arbm., 78. Slg. Pc.
- \*Alfred, Arbm., Ypnasted.
- Axel, Arbm., Byen. (211hf) 4,0-0,3.
- Emil, Arbm., Bølshavn. (202) 2,5-0,4.
- \*Knud, Arbm., Aaløse, 78. Slg. Frt. (211bca) 0,6-3,5-0,4.
- Chr., Avlsbr., 24. Slg. Pc. (30c) 3,0-10,5-2,9.
- Chr., Avlsbr., Stenshøj, 17. Vdg. Pc. (103p) 7,4-12,5-6,0. ☞Sv. ☞70u.
- H. P., Avlsbr., Lindesager, 24. Slg. Pc. (30b) 10,9-18,5-9,1. ☞110x.
- Hans V., Avlsbr., 5.—15. Vdg. Pc. (92q) 8,4-16,5-8,0.
- Ingeborg, Avlsbr., Frk., Sdr. Gildesbo Pc. (211ga) 4,1-6,0-2,2.

- Olsen, Viggo, Avlsbr., Solvang, 75. Slg. Pc. (4m) 10,1-20,0-9,0. ☞90.
- \*Marius, Fisker, BølsHAVN.
- Carl, Gdr., Siegd., 29. Slg. (35a) 41,4-51,0-31,9. ☞Sv. ☞13y.
- Knud, Gdr., Offergd., 28. Slg. (34a) 19,8-37,0-19,2. ☞Sv. ☞55x.
- Paul, Gdr., Hullegd., 7. Slg. (14a) 34,2-48,0-28,5. ☞51u.
- Axel, Hmd., Lindet, 26. Slg. Pc. (32g) 2,1-6,5-2,0.
- Chr., Hmd., 14. Vdg. Pc. (101i) 0,7-4,0-0,7.
- Ludv., Hmd., Dalslunde, 50.—51. Slg. Pc. (56h) 1,0-4,3-0,6.
- Albert, Radio- og Cyklehdl., Byen. (4am) 11,5-1,1. ☞140.
- Johanne Kofoed, Rentrice, Præstegd. Pc. (4ba) 4,0-0,5.
- Aksel, Reservepostb., Mekaniker, Præstegd. Pc. (4br) 6,6-1,0.
- \*Harald, Smedesv., Byen. (81u) 4,5-0,6.
- Axel, Snedker, Aaløse. (211fy) 4,0-0,2.
- Johs., Snedker, Præstegaden. (211ar) 2,9-8,0-2,3.
- Johanne K., Rentrice, Præstegaden. (4cu) 4,3-0,5.
- \*PEDERSEN, Adolf, Arbm., Maglegd. Hus.
- Agner, Arbm., 14. Slg. Gr.
- Carl, Arbm., Lyngen. (211fe) 2,0-5,0-1,2.
- Carl, Arbm., Præstegaden. (211hp) 5,0-0,4.
- \*Carl, Arbm., Præstegd. Pc.
- \*Erik, Arbm., Byen.
- \*Gert, Arbm., Aaløse, 1. Slg. Pc.
- Gotfred A., Arbm., Arbejdsm. Fagforening, Lyngen. (211cp) 2,4-5,0-1,2. ☞126.
- Jens, Arbm., Byen. (100g) 5,8-1,1.
- Johs., Arbm., 11. Slg. Pc. (18d) 2,5-0,2.
- Konrad, Arbm., Ypnasted. (77f) 4,0-0,2.
- \*Svend, Arbm., v. Gryet, 80. Slg. Pc.
- Thorvald G., Arbm., 21. Slg. Gr. (28e) 2,2-0,2.
- Villy, Arbm., 78. Slg. Pc.
- Albine, Avlsbr., Frk., Bakkehus, Lyngen. (211eb) 4,5-6,0-1,8.
- Carl, Avlsbr., 39. Slg. Pc. (45d) 6,9-10,0-4,1.
- Ejnar, Avlsbr., Saltuna, 10. Slg. Pc. (17e) 7,0-11,4-4,8.
- Hans, Avlsbr., Nydam, Lyngen. (211dz) 6,5-6,8-3,2.
- Hans A., Avlsbr., 9. Slg. Pc. (16g) 5,0-11,6-4,2.
- Hans Johs., Avlsbr., 42. Slg. Frt. (148) 3,3-7,0-2,5.
- Harry Hjorth, Avlsbr., 42. Slg. Frt. (193) 6,3-7,0-3,2.
- Jens Chr., Avlsbr., Højvang, 10. Vdg. Pc. (97b) 3,6-7,0-2,7.
- Johs., Avlsbr., 40. Slg. Frt. (192) 3,1-7,0-2,3.
- Magna, Avlsbr., Frue, Dalslunde, 50.—51. Slg. Pc. (56c) 2,9-6,2-2,2.
- Peter M., Avlsbr., Sandvad. (211n) 27,4-17,0-10,5. ☞154x.
- Peter N., Avlsbr., Saltuna, 7. Slg. Frt. (174a) 5,6-8,0-3,5.
- Agnethe, Enkefrue, Byen. (80ae) 5,6-0,5.
- \*Anna, Enkefrue, 11. Slg. Pc. (18k) 4,5-0,6.
- Petrea, Enkefrue, Villa Solglimt, Byen. (4bp) 9,0-1,7. ☞157.
- Mathea, Frk., Aaløse. (211di) 3,5-4,6-1,7.
- Mathea, Frk., 74. Slg. Pc. (80aq) 1,7-7,0-1,5.
- \*Knud, Gaardbest, Kirkebygd., 73. Slg. ☞111.
- Pedersen, Aage, Gdr., Brogd., 30. Slg. (36a) 57,3-69,0-42,5. ☞Sv. ☞13x.
- Albert, Gdr., St. Ravnsgd., 13. Slg. (20a) 41,7-42,0-27,2. ☞144x.
- Carl, Gdr., Kjøltergd., 39. Slg. (45a) 56,5-71,0-46,3. ☞61y.
- Evald, Gdr., Søndregd., 54. Slg. (60a) 33,1-41,5-21,4. ☞114y.
- Gunhild, Gdr., Frue, Byfogedgd., 33. Slg. (39a) 17,8-28,5-14,1. ☞Sv. ☞Sv. 134x.
- Knud Aage, Gdr., Frydenlund, 8. Vdg. (95a) 22,5-27,0-12,6. ☞37x.
- Niels, Gdr., St. Hallegd., 43. Slg. (49a) 28,0-29,0-15,6. ☞117y.
- Osfred, Gdr., Skovgd., 40. Slg. (46a) 44,6-47,0-30,0. ☞61x.
- Peter, Gdr., Jettehjemmet, 22.—23. Vdg. (108a) 16,9-14,5-6,2. ☞32x.
- Poul, Gdr., Albuegd., 53. Slg. (59a) 20,4-32,0-18,3. ☞82x.
- Sigurd, Gdr., Smedegd., 3. Slg. (10a) 43,2-51,0-28,0. ☞106x.
- Vald., Gdr., L. Almegd., 59. Slg. (65a) 22,0-33,0-17,6. ☞97y.
- Victor, Gdr., Aagd., 44.—45. Slg. (50 og 51a) 35,6-38,0-21,8. ☞117u.
- William, Gdr., Skadegd., 38. Slg. (44a) 44,9-54,0-30,2. ☞Sv. ☞41y.
- Chr., Hmd., 11. Slg. Pc. (15e) 1,0-3,5-1,0.
- Edvard, Hmd., Kilden, Lyngen. (211bbi) 4,5-5,5-2,3.
- Hans Chr., Hmd., Lindely, 54. Slg. Pc. (60c) 3,2-6,5-2,3.
- Heiman, Hmd., 15. Slg. Pc. (20c) 2,3-7,6-1,9.
- J. Math., Hmd., 36. Slg. Pc. (40k) 1,4-4,5-1,0.
- Markus, Hmd., Ravnsborg, Kofoedsgd. Pc. (3e) 3,2-6,5-2,0.
- Niels, Hmd., 72. Slg. Pc. (78f) 2,0-7,0-1,8.
- Niels E., Hmd., Lyngen. (211gn) 2,4-3,5-0,9.
- Otto, Hmd., 38. Slg. Pc. (44g) 2,9-6,7-2,5.
- Otto, Hmd., Carlsensminde, Lyngen. (211cz) 2,2-4,0-1,3.
- \*Aksel, Kontrolass., Byen. (80al).
- \*Bernt, Landpostb., Byen. (100d) 6,8-0,9.
- Hermann, Malerm., Byen. (80g) 0,5-5,5-2,7. ☞88.
- Knud, Malerm., Musiker, Byen. (4bg) 5,3-0,8. ☞119.
- \*Arne, Mejerist, 23. Slg. Gr.
- Andr., Rentier, Egehøj, 38. Slg. Pc. (44k) 7,0-0,3. ☞41v.
- Chr., Rentier, Villa Ro, 12. Vdg. Pc. (99i) 8,0-0,7. ☞76.
- Emil, Rentier, Præstegd. Pc. (211bav) 4,4-0,6.
- Hans, Rentier, Præstegaden. (211hc) 4,0-0,3.
- Hans, Rentier, Flæskedal, 2. Slg. Frt. (184) 6,5-7,8-3,6.
- Jeppe, Rentier, Kurebakken, 31. Slg. Pc. (37n) 1,6-10,0-1,6. ☞Sv.
- Math., Rentier, 71. Slg. Pc.
- Otto, Rentier, Aagaardshus, Byen. (4r) 2,0-12,0-3,5. ☞139.
- Aug., Tromlefører, Gl. Skole, Degnegd. Pc. (5a) 1,2-6,0-0,8.
- \*Persson, Niels, Rentier, Anebro, 10. Vdg. Pc. (97g).
- Petersen, Carl P., Arbm., 14.—16. Slg. Pc. (21e) 4,0-0,4.
- Pihl, Aage, Arbm., Lyngen. (211dm) 2,0-0,2.
- \*Peter, Arbm., 32. Slg. Frt.

- Pihl, Harry Hansen, Avlsbr., Møllehøj, 64. Slg. Pc. (70e) 12,9-17,5-9,3. ☞168x.  
 — Marie, Enkefrue, Kirkebygd., 73. Slg. (79) 19,7-34,5-15,2.  
 — Hans Harald, Hmd., 17. Vdg. Pc. (103f) 2,4-5,0-1,6.  
 — Jockum, Rentier, Glappe. (86k) 2,5-0,5.  
 — Viggo, Savskærer, Ølene. (211ia) 1,1-0,2. ☞40v.  
 Povlsen, Olaf, Arbm., Præstegd. Pc. (4cx) 4,0-0,6. ☞92.
- RAHBECH**, Thala, Hmd., Enkefrue, 55.—56. Slg. Pc. (44h) 3,9-7,0-3,4.  
**Rasmussen**, Alfred, Arbm., 67. Slg. Pc. (76v) 4,6-0,3.  
 — Ivar, Avlsbr., Lyngholt. (211a) 10,5-15,0-7,2.  
 — \*Anine, Enkefrue, 11. Vdg. Pc. (98i) 5,5-0,8.  
 — Josefine, Enkefrue, Byen. (81o) 5,5-1,0.  
 — Petra, Enkefrue, Saltuna, 10. Slg. Pc. (17c) 2,3-4,0-1,5.  
 — Erling, Gdr., Hoppegd., 37. Slg. (43a) 59,6-63,0-40,4. ☞Sv. ☞41u.  
 — Chr., Rentier, Bakkehus, 71. Slg. Pc. (77h) 4,6-0,3.  
 \*Regnersen, Knud, Arbm., Byen.  
**Riis**, Chr. P., pens. Førstelærer, Byen. (4dg) 11,8-1,8. ☞48.  
 — Andr., Gdr., Sandem., Halsegd., Proprtgd. (2a) 19,7-35,6-19,3. ☞115.  
 — Harald, Gdr., St. Bakkegd., 76. Slg. (82a) 24,0-35,5-18,4. ☞147.  
 — H. P., Gdr., Baunegd., 75. Slg. (81a) 18,7-28,0-13,5. ☞29.  
 — H., Rentier, 76. Slg. Pc. (82m) 1,6-7,0-1,4.  
**Rømer**, Karl Chr., Arbm., 78. Slg. Frt. (211gæ) 3,3-0,3.  
 — Ove, Hmd., Saltuna, 14. Slg. Pc. (21b) 3,7-5,2-1,6.  
**Rønne**, H., Avlsbr., 72. Slg. Pc. (78c) 4,5-8,3-3,3.
- SASSERSEN**, L., Avlsbr., Louisendal, 34. Slg. Pc. (39b) 10,3-18,5-9,4. ☞33u.  
**Schou**, Ole, Avlsbr., 17. Slg. Pc. (24e) 4,0-8,5-2,7.  
 — Helga, Hotelejer, Gdr., Randkløveg., 18. Slg. (25a) 27,9-50,0-17,0. ☞35.  
 — Ejner, Hmd., Pihlsminde, 74. Slg. Pc. (80b) 1,6-7,0-1,4.  
 \*Sjøholm, Aage, Arbm., Byen.  
 — Herman, Arbm., Byen. (4bf) 5,0-0,7.  
 — Knud, Arbm., Saltuna, 7. Slg. Frt. (174b) 1,0-4,3-0,8.  
**Skotte**, Jens W. Pedersen, Gdr., Ypnastedgd., 20. —21. Slg. (27a) 55,6-70,0-39,6. ☞24x.  
**Skovgaard**, J. Mossin, Avlsbr., Lindehus, 16. Vdg. Pc. (102c) 3,9-11,0-3,5. ☞28u.  
 — H., Kommunekass., Medicinaludsalg, Byen. (80k) 8,5-1,2. ☞52.  
**Sommer**, H., Avlsbr., Almely, 60. Slg. Pc. (66c) 5,6-10,0-4,2. ☞109y.  
 — P., Avlsbr., Aaløse. (211cl) 3,9-7,0-2,6.  
 — \*Chr., Bagerm., Kuremøllen. ☞Sv. 63x.  
 — P., Gdr., Kuregd., 31. Slg. (37a) 36,1-65,0-35,4. ☞Sv. 63u.  
 — Margrethe, Møllejejer, Enkefrue, Kuremøllen, 31. Slg. Pc. (37h) 0,8-17,0-0,9. ☞Sv. ☞63x.
- Sommer**, O., Rentier, 6. Slg. Pc. (13c) 3,7-7,0-2,5.  
**Sonne**, H., Gdr., Randkløveg., 14.—16. Slg. (21a) 47,7-64,6-38,6. ☞58x.  
 — Sonne, Ejnar, Hmd., Aaløse, 3. Slg. Frt. (185c) 1,0-5,0-1,2. ☞43y.  
 — Hans M., Hmd. og Skrædder, Saltuna, 10. Slg. Frt. (180b) 2,0-6,0-1,6.  
 — \*J., Rentier, Strandlyst, 13. Slg. Frt.  
 \*Spanner, Kristine, Eksp., Frk., Byen.  
**Stender**, J., Dyrslæge, Byen. (81h) 17,0-4,3. ☞15.  
 \*Svendsen, Einar, Arbm., Gadebygd. Hus.  
 — \*Hartmann, Arbm., Byen.  
 — Chr., Avlsbr., Styrmændshjem, 29. Slg. Pc. (35c) 12,9-18,5-8,9. ☞Sv.  
 — Einar Chr., Avlsbr., Gadeby, 59. Slg. Pc. (63b) 8,7-16,0-7,2. ☞128x.  
 — G., Avlsbr., Brændesmark, 30. Slg. Pc. (36d) 20,3-24,2-12,2. ☞Sv.  
 — Levi, Avlsbr., Ellesvang, 17. Vdg. Pc. (103o) 8,3-13,0-6,6. ☞Sv.  
 — Math., Avlsbr., Sølyst, 25. Slg. Pc. (31c) 10,9-12,5-5,4.  
 — Svend, Avlsbr., Aaly, 58. Slg. Pc. (2c) 9,6-17,5-9,2.  
 — \*Knud, Entreprenør, Stagge.  
 — Hans G., Gdr., L. Frigaard, 5. Slg. (12a) 23,8-34,0-19,7. ☞132y.  
 — Janus Andr., Gdr., Ellesgd., 15. Slg. (22a) 21,8-29,0-16,3. ☞144y.  
 — Oluf Runge, Gdr., Iseregd., 7. Vdg. (94) 16,7-20,0-10,7. ☞Sv. ☞61u.  
 — Christine, Hmd., Enkefrue, 76. Slg. Pc. (82e) 2,2-7,0-2,0.  
 — \*Chr., Rentier, Iseregd., 7. Vdg.  
 — Hans, Rentier, Byen. (100f) 8,0-1,3. ☞164.  
 — \*Marius, Rentier, Glappe, 9. Slg. Pc.  
 — \*Olaf Andr., Rentier, Gadebygd. Hus.  
 — Peter, Rentier, Byen. (80ak) 5,5-0,6.  
 — Carl, Snedker, 11. Vdg. Pc. (98m) 5,0-0,6.  
 — Mogens Peter, Snedker, 34. Slg. Pc. (40h) 1,8-5,5-1,5. ☞Sv. ☞22x.  
 — Peter, Træskomager, Randkløve.  
 \*Sørensen, Jens Thv., Arbm. Blæsbjerg, 13. Slg. Pc. (20l) 0,5-4,0-0,5.  
 — Herman, Avlsbr., Enghave, Degngd. Pc. (5f) 5,9-12,5-5,0. ☞53x.
- THORSEN**, Emil, Arbm., Glappe, 80. Slg. Pc. (86e) 2,2-8,0-2,1.  
 — Erik, Arbm., Præstegd. Pc. (4cy) 4,5-0,5.  
 — \*Eskild, Chauffør, Byen. ☞87.  
 — Sexsine, Enkefrue, Byen. (4x) 1,0-6,0-1,4. ☞87.  
 — \*H. Chr., Førstelærer, Ndr. Skole.  
 — Anker, Hmd., 37. Slg. Pc. (43p) 1,7-6,0-1,5.  
**Tranberg**, C., Gdr., Rynsegd. 66. Slg. Pc. (72a) 11,9-18,0-8,4.
- WESTH**, Skat, Cyklereparatør, Villa Orient, Byen. (98o) 7,0-0,6.  
 — \*Manna, Lærerinde, Frk., Kirkeskolen. ☞162.  
**Wridt**, Søren Chr. G., Gdr., Marcusgd., 41. Slg. (47a) 19,6-23,0-13,0. ☞105y.  
**Wrublewsky**, S., Hmd., Lyngen. (211e) 4,7-5,0-2,4.
- ZACKARIASSEN**, Ejnar, Avlsbr., Nordvang, Saltuna. (177a) 6,0-11,0-5,1.  
 — O., Rentier, Saltuna (177b) 4,5-0,4.

## Personregister for Christiansø.

- ANDERSEN, Marie, Enkefrue, Frederikso.**  
**Anker, Carl, Fisker, Frederikso.**  
 — Ove, Fisker, Frederikso.  
 — Per, Fisker, Frederikso.  
 — Peter, fhv. Fisker, Christianso.  
 — Vilhelm, Fisker Christianso.  
 — Chr., fhv. Lods, Christianso.  
 — Asta Marie, Syerske, Christianso.
- BANG, Sofus, Forfatter, Christianso.**  
**Bendtsen, Holger, Fisker og Betjeningsmand ved Redningsvæsenet, Christianso.**  
 — Rudolf, Fisker, Frederikso.
- Bennehalle, Albert, fhv. Fisker, Christianso.**  
 — Andreas, Fisker, Christianso.  
 — Frederik, Fisker og Betjeningsmand ved Redningsvæsenet, Christianso.  
 — Henrik, fhv. Fisker, Christianso.  
 — Richard, Fisker, Christianso.
- Bertelsen, Jens, Fisker, Frederikso.**  
 — Vilhelm, Fisker, Lods og Betjeningsmand ved Redningsvæsenet.
- Broberg, Christiern August, pens. Orlogskaptajn, R. af Db., Dbm., Christianso.**
- DUE, Agnes, Brevsamler, Christianso.**  
 — Kristine, Enkefrue, Christianso.  
 — Elvine, fhv. Syerske, Christianso.
- EBRO, P. M., Fyrassistent, Christianso.**
- FISCHER, Kirsten, Malerinde, Christianso.**
- HANSEN, Axel, Fisker, Christianso.**  
 — Magnus, Fisker, Frederikso.  
 — Poul, Købm. og Restauratør, Christianso.  
 — Harder E., Medhjælper, Christianso.  
 — Emil Carl, Skrædderm., Christianso.
- JAKOBSEN, J. P., Fyrmester og Forvalter, Christianso.**  
**Jensen, Noline, Enkefrue, Christianso.**  
 — Kirsten, Enkefrue, Christianso.  
 — Hans, fhv. Fisker, Christianso.  
 — Hans Chr., Fisker, Christianso.
- Jensen, Johannes, Fisker og Betjeningsmand ved Redningsvæsenet, Frederikso.**  
**Jonquieres, Erik de, cand. jur., Christianso.**  
**Jørgensen, Valdemar, Arkitekt, Christianso.**  
 — Jørgen, Fisker, Frederikso.  
 — E. G., Fyrassistent, Christianso.
- KAMPMANN, Hack, Rentier og Kunstmaler, Christianso.**  
**Kjeller, Chr., Fisker og Medhjælper ved Fyrvæsenet, Frederikso.**  
 — Hans, Fisker, Frederikso.  
 — Janus, Fisker, Frederikso.  
 — Svend Aa., Fisker, Christianso.
- Kock, Mads Eskild, Fyrpasser, Christianso.**  
**Køie, Henning, Kunstmaler, Christianso.**
- LARSEN, Richard, Fisker, Frederikso.**
- MARCHER, Ulf Hugo, Fisker, Christianso.**  
 — Chr., Snedker, Christianso.  
 — Ernst Henning, Snedker, Christianso.  
 — Hans, Snedker, Dbm., Frederikso.
- Mejndor, Sigurd, Sognepræst, Christianso.**
- NIELSEN, Arne, Fisker, Frederikso.**  
**Nilsen, Karen H. C., Keramiker, Christianso.**
- PALUDAN, K., Læge, Christianso.**  
**Pedersen, Karoline, Enkefrue, Christianso.**  
**Petersen, Hans, Fisker og Betjeningsmand ved Redningsvæsenet, Frederikso.**  
 — Ludvig, Fisker, Christianso.  
 — Mathias, fhv. Fisker, Frederikso.
- RØMER, T., Husbestyrerinde, Frederikso.**
- SACHS, Inger Margrethe, Frue, Christianso.**  
**Schmiegelow, Betty, Frue, Christianso.**  
**Sørensen, Hans Alfred, Fisker, Christianso.**
- TRYDE, Johan Frederik, Kunstmaler, Christianso.**
- VANG, Poul, Fisker, Frederikso.**

# AFDELING III

---

## GADEREGISTER

FOR

AAKIRKEBY . ALLINGE-SANDVIG  
HASLE . NEXØ . RØNNE

SAMT

## GAARDREGISTER

FOR

SAMTLIGE LANDKOMMUNER

## Gaderegister for Aakirkeby.

## Birgersvej.

- 1 Postass. Reimert Jacobsen (92x) 9,0-1,4.
- 3 Pens. Stationsforstander Peter Rasmussen (92y) 9,5-1,7.  
\*Rentier Jul. P. Rasmussen.
- 3 [Rentier Jul. P. Rasmussen] (92t) 9,0-1,5.  
\*Bankass. Frans Hermansen.  
\*Boghandlermedhjælper Ester Wessmann.
- 5 Grosserer Chr. P. N. Hesthaven (387o) 15,0-2,3.
- 7 Rentier M. Peter Jensen (387dø) 10,0-3,0.  
\*Rentrice Anine Schou.
- 9 Installatør Magelius Månsson (387x) 11,0-2,8.  
\*Rentrice Bengta Månsson.
- 11 Landstingsm., Skatteraadform. Johs. Larsen (387y) 11,5-3,0.
- 6 [A/S De bornholmske Jernbaner]  
\*Stationsforstander J. Peter Kjøller.

## Damgade.

- 1 [Rentrice Hansine Dam, Torvet 9.]  
\*Skomagerm. Karoline Kofoed.
- 3 [Rentrice Hansine Dam, Torvet 9.]  
\*Rentier Hans Chr. Kofoed.
- 11 Cyklehdl. M. A. Madsen, Værksted (10b) 6,8-1,2.
- 13 Rentrice Andrea K. Schouw (10c) 6,8-1,1.
- 2 Cyklehdl. M. A. Madsen, Værksted og Privat (57e) 14,0-2,5.
- 6 Barberm. Christian Rasmussen (57g) 8,0-1,6.
- 8 Rentier Julius Jensen (57h) 6,5-1,0.
- 10 Rentier Christian Jensen (57i) 6,5-1,0.
- 12 Bødkersv. Herbert Svendsen (57k) 6,5-1,0.  
\*Rentrice Nia Mathea Hansen.  
\*Snedkersv. Arne Hansen.
- 14 Rentrice Lovise Nielsen (57l) 7,0-1,0.
- 16 Husejer Anna Nielsen (57q) 7,3-1,2.  
\*Rentier Hans Chr. Nielsen.
- 18 Slagterm. Michael Petersen (18i) 7,3-1,1.  
\*Tilskærerske Inger Holm.
- 20 Rentrice Andrea K. Bech (18k) 6,4-0,9.
- 22 Rentrice Sissa Mortensen (18l) 6,5-1,0.  
\*Rentrice Henriette Kjeldsen.
- 24 Rentier Hans Dam (18n) 10,4-1,9.

## Doktorbakken.

- 3 Rentier Laurits J. Gideon (45a) 12,5-5,4.
- 5 Malerm. Andreas Andersen (44) 7,5-1,5.  
\*Malersv. Helge Nielsen.
- 7 Avlsbr. Peder Ipsen (42) 13,0-31,0-13,9.
- 9 Autovognm. Daniel Hansen (41) 5,7-0,9.

- 15 Avlsbr., Vognm. Axel Kjøller (40ab) 3,9-20,0-8,3.
- 19 Maskinfabrikant Sofie Fuglede Jensen (37c) 11,5-1,7.
- 21 Chauffør Oluf Lindkvist (37d) 7,8-1,0.  
\*Rentier Gustav Lindkvist.
- 23 Murersv. Arnold Kristensen (37e) 7,5-1,0.  
\*Rentier Anton Kristensen.
- 25 [Sygeplejeforeningen] (37f) 7,3-1,0.  
\*Sygeplejerske Metha Boy Jensen.  
\*Sygeplejerske Astrid Wolf.
- 27 Rentrice Anine Sose (37k) 6,2-0,8.
- 29 Rentrice Petra Svendsen (37l) 8,3-2,0.
- 2 Avlsbr. Janus P. Holm (36) 9,6-20,2-11,2.
- 8 Murerm. Thomas A. J. Pedersen (37a) 9,5-2,2.
- 10 Sygghuslæge Vagn Nissen (39) 35,4-11,5.
- 20 Karetmager Christian Kofoed (82n) 5,5-0,7.  
\*Syerske Anna Kofoed.
- 22 [Aakirkeby Sygehus] (82o) 5,5-0,7.  
\*Læge Bjarne Qvist.
- 24 Rentier Janus Madsen (378be) 7,5-1,0.

## Eskildsgade.

- 1 [Bagersv. Holger Petersen] (56) 12,0-2,9.
- 3 Boghdl. Henry Andersen (55a) 23,0-3,4.
- 5 Snedkerm. Hans Jørgen Bech (54b) 15,0-4,3.
- 7 Aakirkeby Bank A/S (53c) 33,0-4,1.  
\*Bankfuldmægtig Karl Henriksen.
- 9 Smedem. Peter Andr. Svendsen (52b) 25,0-8,4.
- 13 Skrædderm. Hans Chr. Kofoed Hansen (53b) 9,8-2,0.
- 15 Aaker-Aakirkeby Brugsforening (49a) 130,0-17,7.  
\*Uddeler Andreas Nielsen.
- 2 Raadhuset.
- 4 Købm. Cecilie Nielsen (18b) 16,0-4,7.
- 6 Hotelejer Agnes Hansen Dam, Kanns Hotel (18a) 66,0-13,9.  
Autovognm. H. J. Harald Dam.
- 10 Bankdir. Niels Nissen Petersen (34) 33,0-14,0.
- 12 Stenhugger Oscar Bergstrøm (35a) 6,8-1,3.
- 14 Snedkerm. Christian Larsen (35b) 12,5-2,1.
- 16 Sadelmagerm. Johannes Funch (35c) 10,6-2,9.

## Gregersgade.

- 1 Rentier P. Lund Kofoed (387q) 13,5-4,2.
- 3 Sparekassekass. Axel Andr. Jensen (387ac) 9,2-1,4.
- 5 Menighedshjem (387ad) 19,0-3,0.  
\*Sadelmagersv. Ejner Pedersen.
- 7 Rentrice Trine Marie Kofoed (387af) 10,0-1,5.



- 16 Rentrice Albine Jensen (387aa) 10,0-1,6.  
\*Rentrice Manna Jensen.  
18 [Sparekassedir. C. M. Koefoed] (387a)  
6,2-6,2.  
20 Katolsk Præstebolig (387p) 18,0-4,1.  
\*Pastor Anton Theodor Zoetmulder.  
42 Husejer Petra Munch (387z) 4,8-1,1.

### Jernbanegade.

- 1 Bagerm. Poul Østerbye (71) 22,0-5,7.  
3 Bødkerm. Axel Edv. Svendsen (387c) 24,0-5,3.  
\*Rentrice Johanne Hansen.  
5 Barberm. Henry Kofoed (387n) 20,0-2,1.  
7 Hotelejer, Biografdir. Arne Grønvang Nielsen,  
Kinohotellet.  
9 Bornholms Landbo Spare- og Laanekasse  
(387e) 27,0-7,1.  
\*Sparekassedir., Løjtn. C. M. Koefoed.  
13 Ingeborg og Ellen Andreasen (387f) 15,0-5,1.  
\*Ass. Ejner Andreasen.  
\*Husholdningslærerinde Anna Nørgaard Niel-  
sen.  
15 Rentrice Karen Ridder (387g) 6,8-1,3.  
17 Mejerist Jens P. Lind (387k) 6,8-1,3.  
19 Pens. Lærer Ejner Nielsen (387i) 9,2-1,9.  
\*Rentrice Frida Larsen.  
21 Karetmagerm. Sigfred Olsen (92b) 13,0-2,8.  
\*Rentier Hans Chr. Mogensen.  
23 Direktør Helge Larsen (92c) 10,2-2,2.  
25 Husejer Karen A. Jensen (92e) 6,6-1,5.  
\*Rentier Hans Chr. Pedersen.  
27 [Signe Jensens Bo] (92f) 6,4-1,3.  
\*Inkassator Anker Kofoed Schou.  
29 Gudrun og Hedvig Dam (92g) 7,7-1,5.  
\*Mejerist Erik Munck.  
31 Vognm. Johan Hansen (92h) 8,0-1,6.  
33 Katolsk Stiftelse (92i) 20,0-2,8.  
35 Rentrice Kristine Frigaard (92m) 6,6-1,1.  
37 Købm. Georg Pedersen (92n) 7,6-1,6.  
39 Rentier Markus Andreasen (92k) 9,6-1,9.  
\*Smedesv. Holger Lind.  
41 Form. Sigurd Kalf Hansen (92l) 8,8-1,7.  
43 Tekstilarb. Andreas P. Lyster (92o) 8,4-1,7.  
45 Rentrice Caroline Pedersen (92p) 8,4-1,7.  
47 Lotterikollektrice Fru E. Smidt (92q) 8,4-1,7.  
49 Form. Ove Olsen (92r) 8,4-1,8.  
51 Snedkersv. Hans Jørgen Kofoed (92a) 8,2-1,6.  
\*Landbrugskandidat Hans Peter Andersen.  
53 Rentrice Freya Lyngberg (92u) 8,0-1,4.  
\*Ostemester Viggo Jørgensen.  
55 Rentrice Alma Jensen (92v) 10,8-2,8.  
\*Chauffør Aksel Schou.  
4 [Bornholms Telefonselskab] (60f) 18,0-4,2.  
\*Købm. H. L. Lyster, Privat og Forretning.  
6-8 Købm. Gunnar Hansen (61a, d, 60b) 24,0-5,6.  
\*Blomsterhdl. Jørgine Hansen.  
6 \*Mejerist Svend Danielsen.  
10 [Aaker og Aakirkeby Sygekasse] (61b)  
13,0-2,4.  
\*Sygekassekass. Christian Mortensen.  
12 Købm. Petrea Hansen (61e) 12,5-3,5.  
18 Malerm. Andreas Nielsen (93a) 19,0-5,7.  
20 Fhv. Lærerinde Thyra Hansen (93e) 10,5-2,8.  
22 Bankbogh. Martin P. Ipsen (93f) 11,0-2,8.  
24 Snedkersv. Aage Sode (93h) 11,0-2,8.  
\*Arbm. Hjalmar Madsen.  
26 Avlsbr. Jørgen Skotte (93g) 10,3-42,0-17,2.  
28 Cyklehdl. Jens Bendtsen (93c) 13,5-2,0.  
30 Smedesv. Povl Aaby Svendsen (11k) 11,5-2,9.

- 32 Rentier Hans Kofoed (11g) 10,6-2,2.  
34 Rentier Valdemar O. Nielsen (11f) 11,0-2,3.  
36 Rentier Alfred Johs. Pedersen (11e) 7,0-1,3.  
38 Tjener Carl Jensen (11d) 9,0-1,5.  
40 Rentrice Marie Olsen (11c) 5,2-0,9.  
42 Ølhdl. Ejner Hansen (11bb) 12,6-2,2.  
\*Tilskærer Harry Jensen.  
Husejer Hans Chr. Sode (11b) 33,0-5,9.  
\*Maskinm. Jens Aage Kofoed.  
\*Slagtersv. Svend Eilert Madsen.  
48 Hotelejer Hans Olsen, Jernbanehotellet (91c)  
19,0-3,5.

### Kirkegade.

- 2 Købm. Svend Jespersen (60d) 20,0-5,6.  
4 Snedkerm. Conrad P. Johansen (60c)  
11,0-3,6.  
6 Manufakturhdl. Mathea Ipsen (60a) 21,0-4,5.

### Kristiansgade.

- 2 Syerske Emma Hansen (80i) 4,5-0,6.  
\*Chauffør Osvald Lindell.  
4 Rentrice Jensine Schjødt (80e) 5,0-1,0.  
\*Rentier Cornelius Larsen.  
6 Arbm. Ejner Pedersen (80d) 3,5-0,6.  
8 Rentrice Caroline Hansen (80c) 3,0-0,6.  
8 Rentrice Juliane Hansen (80m) 1,0-0,5.  
\*Medhjælper Petra Jensen.

### Kuleborgvej.

- 1 Dylrlæge Helge Bohn (208b) 14,5-2,2.  
3 Rentier Jens Th. Nielsen (208d) 9,0-1,8.  
11 Husejer Mathea Hansen (36) 7,5-1,4.  
\*Skomagerv. Kaj Frederiksen.  
[Portør Peter E. Mattson] (214f) 1,3-1,2.  
15 Skomagerv. Johs. Mortensen (214e) 9,0-1,5.  
Elektriker Ivan Christiansen (214a) 7,2-1,0.  
\*Tekstilarb. Dagmar Holm.  
Rentier Kristian Hansen (214) 7,2-1,1.  
29 Lærer Hans Kr. Larsen (214b) 13,6-2,1.  
35 Avlsbr. Niels Jacob Kofoed (63) 5,7-17,2-5,6.  
\*Rentier Janus Kofoed.  
2 Rentier Niels Hansen Riis (81ar) 5,2-0,4.  
4 [Aakirkeby Sygehus]  
\*Portør Peter E. Mattson.  
6 Aakirkeby Sygehus 160,0-10,7.  
[Lærer Johannes Aaby Svendsen, Nyg. 33.]  
20 [Rentier Viggo Møller, Smedeg.]  
\*Arbm. Ernst L. Kofoed.

### Lykkesvej.

- 1 Arbm. Hans Chr. Lund (91b) 6,0-1,0.  
3 Arbm. Alfred Jensen (91f) 6,0-1,0.  
Bornholms Andels Hørfabrik (105a)  
100,0-10,2.  
21 Avlsbr. Herman Anker, Nordvang (116a)  
2,8-14,5-2,7.  
4 Købm. Rasmus Vibe (90b, c) 33,0-5,2.  
8 Rentier Chr. M. Pedersen (91e) 11,7-2,4.  
20 Avlsbr. Charles Hansen, Ny Søborg (113a)  
5,5-20,0-4,9.  
Arbm. Leo Martin Chr. Hansen (108a) 4,5-0,6.  
Fhv. Gdr. Carl M. Funch, Broager (106a)  
2,4-11,5-2,0.  
Arbm. Thorvald Hansen, Brovang (104c)  
5,3-1,2.  
Gartner Arne Nielsen (109) 0,6-4,5-0,5.

## Møllevej.

- 3 Skomager Jens K. Nielsen (1rs) 7,0-1,4.  
 5 Rentrice Elsebeth Andersen (1mn) 6,5-0,8.  
 \*Arbm. Poul Nielsen.  
 \*Arbm. Edvin Pedersen.  
 4 Træskohld. Jenny Vesth (382d) 5,0-0,4.  
 6 Rentier Jens Peter Marker (382b) 5,8-0,7.  
 8 Rentrice Petra Madsen (382c) 6,6-1,0.

## Nybyevej.

- 3 Købm. Niels Hansen (31b) 60,0-17,0.  
 \*Købm. Allen Hansen.  
 7 Rentrice Vilhelmine Bidstrup (31op) 10,0-2,2.  
 13 Arbm. Jens Edv. Jensen (61ap) 2,5-0,4.  
 \*Arbm. Viggo Krog.  
 \*Arbm. Karl Christensen.  
 17 Rentier Alfred Jensen (61am) 9,5-1,1.  
 19 Arbm. Mogens Vesth (61an) 6,8-0,8.  
 21 Gaardskarl Andreas Christensen (61ao) 6,8-0,8.  
 \*Rentrice Oliva Sonne.  
 23 Rentier Herman P. Larsen (61o) 6,5-1,1.  
 \*Arbm. Børge Munch.  
 25 Rentier Marius Kofoed (61t) 6,8-1,0.  
 27 Arbm. Henry Munch (61s) 7,0-0,9.  
 29 Rentrice Christine Dam (61ax) 5,0-1,2.  
 31 Møllejer Johannes Johnsen (61c) 25,0-3,6.  
 \*Arbm. Michael Haarbæk.  
 53 Avlsbr. Jens Peter Olsen (64a) 10,0-28,0-9,8.  
 53b Arbm. Villiam Pedersen (64d) 5,2-0,4.  
 55 Rentier Andr. Chr. Møller (64c) 3,0-0,3.  
 57 Rentrice Mathea Jensen (64b) 3,8-0,5.  
 59 Rentier Janus Ipsen (65b) 4,5-0,5.  
 63 Skræddersv. Albert Jensen (65a) 5,3-0,7.  
 65 Avlsbr. Janus Jensen, Norges Minde (66) 8,7-26,0-8,0.  
 16 Rentier Niels P. Petersen (389) 7,5-1,0.  
 \*Arbm. Carl Jørgensen.  
 \*Medhjælper Knud Jørgensen.  
 18 Lærer Th. Sørensen (388b) 10,0-1,2.  
 20 [Aakirkeby Kommune] Realskole (388a) 12,0-1,7.  
 22 [Aakirkeby Haandværkerforening] Teknisk Skole (385—386) 32,0-6,3.  
 \*Malersv. Kaj Jensen.  
 Arbm. Herman Christiansen (78bc).  
 Gartner Robert Lind (77) 4,5-2,0.  
 24 Købm. Hans Henrik Hansen (61as) 9,2-0,7.  
 26 Rentrice Marie Hansen (61at) 4,0-0,5.  
 28 Malerm. Johs. Møller (61be) 13,5-2,9.  
 30 Rentrice Anna M. Due (61bu) 9,3-1,0.  
 32 Rentrice Anna Kofoed (61bv) 7,8-0,9.  
 34 Snedkerm. Peter A. Møller (61ce) 7,3-0,8.  
 36 Pens. Landpostb. Markus Rasmussen (61cf) 7,0-0,8.  
 38 Rentier Julius P. Lund (61cs) 6,3-0,6.  
 40 Mekaniker Eivind Hansen (61ch) 6,3-0,7.  
 42 Rentier Herman Andr. Hansen (61db) 8,2-1,0.  
 44 Rentrice Amanda Nygaard (61dh) 7,0-0,9.  
 46 Rentrice Anine Hansen (61di) 7,0-0,9.  
 50 Lærerinde Anna Nielsen (61dq) 13,0-1,5.  
 60 Pens. Postb. Thor P. Madsen (80f) 6,6-2,4.  
 62 Rentier Alfred Johnsen (80hk) 6,2-1,0.  
 64 Arbm. Emil Lund (80gl) 6,8-1,6.  
 66 [Vognm. Otto Andersen] (68d) 21,0-4,9.  
 \*Autovognm. Ejnar Andersen.  
 \*Chauffør Carl Gustav Andersen.  
 70 Rentier Ludvig Poulsen (378ad) 7,0-1,0.

\*Arbm. Karl Sjøgren.

- 72 Rentrice Mathilde Dam (67) 15,0-4,1.

## Nygade.

- 1 [Rentrice Laura Glud, U. S. A.] (61au) 8,5-1,0.  
 \*Handelsm. Ejnar Hansen.  
 3 Montør Peter Schouw (61cd) 6,3-0,7.  
 5 Rentier Ludvig Mogensen (61cc) 6,3-0,7.  
 \*Arbm. Carl Møller.  
 7 Rentrice Olga Kofoed (61cb) 6,7-0,9.  
 \*Rentrice Anine Andersen.  
 9 Rentier Jens C. Kofoed (61ca) 6,7-0,9.  
 11 Rentier Jens Math. Munch (61bø) 6,7-0,9.  
 13 Rentier Carl Jensen (61bæ) 6,6-0,9.  
 15 Rentrice Anine Hansen (61by) 6,7-0,9.  
 \*Modehdl. Ellen Hansen, Privat.  
 17 Rentier Andreas P. Larsen (61bx) 6,6-0,9.  
 19 Rentrice Marie Bidstrup (61bt) 6,6-0,8.  
 21 Rentrice Alvilda Larsen (61bs) 6,6-0,9.  
 23 Rentrice Petra Krag (61br) 6,2-0,9.  
 25 Husejer Hansine Due Madsen (61bq) 6,6-0,9.  
 \*Rentrice Mathea Pedersen.  
 27 Rentrice Hansine Holm (61bo) 7,0-0,9.  
 \*Rentrice Anna Hansen.  
 29 Arbm. Carl Sonne (61bk) 7,2-0,8.  
 31 Murerm. Villiam Jensen (82ae) 7,3-0,8.  
 33 Lærer Johs. Aaby Svendsen (82ab) 7,6-0,7.  
 41 Rentrice Louise Pedersen (37b) 8,5-1,2.  
 2 Rentrice Mathea Hansen (61ae) 11,0-2,0.  
 4 Rentrice Anna Kofoed (61cr) 8,5-1,3.  
 6 Mekaniker Aage Jensen (61de) 6,5-0,8.  
 8 [Rentier Peter M. Jensens Bo] (61dd) 6,5-0,8.  
 10 Rentier Peter Math. Olsen (61da) 8,0-0,9.  
 12 Rentrice Petra Jensen (61cø) 8,2-0,9.  
 14 Rentrice Karen M. Kofoed (61cx) 8,0-0,9.  
 16 [Mathea Olsen, Limensgade, Aaker] (61cv) 8,0-1,0.  
 \*Maskinass. Hans M. Hansen.  
 18 Rentier Laurits P. Didriksen (61cq) 8,0-1,0.  
 20 Husejer Dagmar Norré (61cp) 10,6-1,1.  
 \*Rentier Hans Chr. Engell.  
 26 Rentier Ricard Nielsen (61bf) 6,5-0,9.  
 28 Rentier Adolf Jørgensen (82z) 6,2-0,7.  
 30 Musiklærerinde Astrid Jensen (82an) 7,6-1,0.  
 \*Kassererske Else Kofoed.  
 32 Rentier Niels Hansen (82ao) 7,6-1,0.  
 34 Rentrice Mine Petersen (82ap) 7,6-1,0.  
 \*Arbm. Niels Gudbergesen.  
 36 Rentrice Marie Jensen (82aq) 9,0-1,1.

## Ravnsgade.

- 4 Portør Konrad Jørgensen (387l) 7,2-1,6.  
 6 Rentrice Ane Marie Jensen (387m) 9,0-2,0.

## Saxesgade.

- 1 Chauffør Sigvald Ipsen (11p) 6,3-1,0.  
 3 Graver og Ringer Hans Bonde Larsen (11u) 7,5-1,1.  
 5 Rentrice Margrethe Sonny (11y) 7,5-1,1.  
 7 Rentrice Anna Jensen (11æ) 6,3-0,8.  
 9 Rentier Christian P. Nielsen (11ø) 6,5-0,9.  
 23 Overass. Nicolaj Aakjær (11a) 12,5-1,6.  
 \*Skræddersv. Johannes Hansen.  
 23a Murersv. Theodor Olsen (11b) 1,4-0,9.  
 25 Rentrice Margrethe Petersen (11ap) 4,4-0,6.  
 27 Arbm. Johannes Jensen (11aq) 4,7-0,6.  
 29 Arbm. John Hansen (11au) 6,2-0,7.  
 \*Arbm. Harald Christensen.

- \*Frk. Magda Christensen.  
 31 Vognm. Villy Hansen (11av) 6,2-0,7.  
 37 Kæmner J. F. Jensen (11am) 11,2-2,0.  
 39 Bagersv. Edvard Andr. Vibe (11z) 7,6-1,0.  
 41 Pens. Portør Heinrich Petersen (11y) 7,6-1,0.  
 43 Pens. Politibetj. Carl Christiansen (11x) 7,6-1,0.  
 45 Arbm. Svend Myhre (378ch) 8,0-1,6.  
 2 [Rentier Niels Engel, Svanekeg. 15].  
 \*Bogh. Einar Svendsen.  
 4 Rentier Chr. I. Pedersen (11ax) 9,0-1,3.  
 6 Rentier Marie Pedersen (11ay) 8,6-1,2.  
 8 Rentier Olaf S. Hansen (11az) 9,0-1,4.  
 \*Civiling. Thomas Lund.  
 10 Rentrice Mathilde Pedersen (11aø) 10,0-1,7.

### Smedegade.

- 3 Rentrice Christiane Hansen (31a) 9,0-1,4.  
 5 [Enkefru Hansine Jørgensen, Aaker] (24c) 10,0-2,6.  
 \*Arbm. Viggo Nielsen.  
 \*Rentier Julius Larsen.  
 \*Stenklover Henry Rømer.  
 \*Arbm. Holger Nielsen.  
 7 Arbm. Hans Peter Møller (29) 2,0-0,2.  
 9 Cementstøber Aage Aug. Poulsen (30) 4,3-0,4.  
 11 Rentrice Laurentsine Kofoed (25f) 5,0-1,3.  
 13 Rentrice Anna Johansen (25d) 2,0-0,3.  
 15 [Magdalena Kofoeds Bo] (24a) 3,0-1,4.  
 \*Tekstilarbejderske Dorthea Kofoed.  
 17 Købm. Emil Sonne (21) 29,0-4,7.  
 19 [Niels Engels Bo].  
 \*Direktrice Maren C. Nielsen.  
 21 Husmoder Thora Sørensen (82e) 12,3-3,2.  
 \*Rentrice Karen Mortensen.  
 23 Rentrice Hansigne Andreasen (82) 5,5-0,7.  
 25 Rentrice Bengta Jensen (82i) 5,5-0,9.  
 27 Bygm. Chr. M. Jensen (82k) 31,0-3,2.  
 \*Syerske Julie Sonne.  
 \*Snedkersv. Ernst Funch.  
 Ev.-luth. Missionsforening (82ua) 26,0-3,5.  
 35 Rentrice Louise Margrethe Larsen (82æ) 4,2-0,5.  
 37 Rentrice Ingeborg Lund (82ø) 5,8-0,6.  
 \*Rentrice Laura Lund.  
 39 Baneform. Sigfred Grønvald (82ac) 6,4-0,8.  
 41 Snedkersv. Villiam Vesth (82ad) 6,0-0,9.  
 43 Kolportør Peder Hansen (82av) 7,6-1,0.  
 45 Husejer Hedvig Pihl (82ax) 7,4-1,0.  
 \*Eksp. Irene Jacobsen.  
 \*Eksp. Theodora Klarup-Hansen.  
 47 Rentier Thorvald Munch (82ay) 7,6-1,0.  
 49 Mekaniker Thorvald Kofoed (82az) 7,6-1,0.  
 51 Rentrice Sara Hansen (82bc) 7,6-1,0.  
 53 Landpostb. Jens P. Kofoed (82bd) 9,1-2,3.  
 55 Landpostb. Hans Peter Olsen (82bb) 2,1-1,8.  
 61 Rentrice Anna Olsen (82bk) 9,2-1,8.  
 4 [Købm. Niels Hansen, Nybyvej 3].  
 \*Barberm. Erik Petersen.  
 \*Tekstilarbejderske Gunhilda Mogensen.  
 8 Skrædderm. Magnus Jønsson (31d) 6,0-1,6.  
 12 Rentier Poul Espersen (31e) 10,2-3,8.  
 14 Arbm. Johannes Due Lund (31m) 7,5-1,9.  
 \*Bagersv. Johannes Poulsen.  
 \*Elev Karl Vesth.  
 16 Rentier Mathias L. Nielsen (31k) 4,5-1,2.  
 18 Skrædderm. Gunnar Nielsen (31i) 9,0-2,5.  
 20 Syerske Mathea Ipsen (31h) 6,3-2,1.  
 26 Lærer Aage Hansen (61ah) 7,0-1,0.

- 28 Købm. Peter Svendsen (61ai) 10,5-1,3.  
 30 Mekaniker Kaj Christiansen (61aq) 11,5-1,3.  
 \*Mejerist Poul Christiansen.  
 32 Rentrice Anna Sørensen (61ar) 7,5-0,9.  
 \*Rentier Villiam Sørensen.  
 34 Rentrice Anna Jensen (61bg) 4,2-0,5.  
 36 Snedkersv. Niels Jørgen Sonne (61bh) 5,8-0,7.  
 38 Snedkerm. Mathias Sonne (61bi) 7,5-1,2.  
 40 Rentrice Anna Møller (61bk) 6,2-0,7.  
 44 Malerm. Ove V. Jensen (61cm) 10,5-1,2.  
 \*Rentier Hans Chr. Jensen.  
 46 Konsulent og Plantageejer Peder Leerberg (61dv) 1,4-21,5-4,4.  
 50 Rentier Viggo Møller (82at) 16,2-6,4.

### Stengade.

- 3 Slagterm. Anna Ipsen (49cd) 20,0-3,5.  
 7 Malerm. Sigurd Ipsen (48c) 24,0-3,0.  
 \*Lærer Kristian Nielsen.  
 9 Rentrice Mine Andersen (18e) 6,0-0,7.  
 11 Avlsbr. Georg Ambrosen (18a) 1,8-17,0-4,2.  
 23 Savværksejer Henrik Jensen (23a) 18,5-3,0.  
 \*Driftsleder Harald Jensen.  
 35 Avlsbr. Markus Dam (35) 2,9-13,0-2,6.  
 4 Arbm. Svend Jørgensen (46) 3,0-0,2.  
 6 Rentrice Thora Bohn (47) 2,0-0,6.  
 8 Vaskerileder Anna Jensen (22b) 2,0-0,5.  
 10 Arbm. Anker Kofoed (22a) 3,7-0,5.  
 \*Rentier Martin Pedersen.

### Stokkekildevej.

- 3 Landpostb. Ludvig Hansen (18x) 6,5-0,8.  
 \*Rentier Janus Hansen.  
 5 Landpostb. Andreas P. Hansen (88d) 6,5-0,8.  
 7 Rentrice Anna Svendsen (88e) 7,8-0,9.  
 9 Rentier Jørgen Jensen (88f) 9,0-1,1.  
 \*Tekstilarbejderske Eva Jensen.  
 11 Rentier Axel P. Schou (88g) 9,0-1,2.  
 13 Rentrice Anna Jensen (88i) 9,0-1,5.  
 17 Murersv. Ahlman Hansen (88h) 9,0-1,1.  
 4 Snedkersv. Aksel Jensen (23de) 10,5-1,3.  
 \*Damefrisørinde Lydia Christiansen.  
 6 Rentrice Magda Marcher (23c) 11,2-1,5.  
 \*Rentrice Johanne Boss.  
 8 Rentier Andreas Lund (23b) 8,5-1,3.  
 50 Avlsbr. Mathea Sonne (89a) 4,2-19,5-8,2.

### Storegade.

- 1 [Rentier P. M. Kofoed, Torveg. 4].  
 \*Repr. Osvald Brøndum.  
 \*Chauffør Peder Larsen.  
 3 Hotelejer Aage Mortensen (11) 26,0-5,0.  
 5 Bogtrykker Axel Larsen (10b) 30,0-4,1.  
 \*Landsretssagf. Jens Nørgaard.  
 9 Maskinfabrikant Veseth Becker (9a) 30,0-9,1.  
 13 Købm. Povl Jensen (8) 29,0-11,0.  
 \*Bagersv. Georg Rønne Hansen.  
 15 Hospitalet, Gl. Stiftelse (6b) 5,5-0,6.  
 \*Rentrice Karoline Hansen.  
 \*Rentrice Karoline Pedersen.  
 \*Rentrice Juliane Pedersen.  
 17 [Aakirkeby Kommune] (6c) 2,5-0,3.  
 \*Arbm. Hans Grønbjerg.  
 19 Installatør Elkjær Tarp (6d) 14,0-3,2.  
 21 Købm. Johannes Hansen (1t) 47,0-5,2.  
 23 [Avlsbr. Mathias Nygaard] (3b) 9,0-1,2.  
 \*Modehdl. Ellen Hansen.  
 \*Rentrice Vilhelmine Jensen.

- 25 Gartner P. Andr. Kofod (3a) 14,0-2,9.  
 27 Købm. Carl Kofoed (1d) 23,5-3,5.  
 \*Disponent Kaj Brejning Pedersen.  
 29 Cyklehdl. Karl Edvard Nielsen (1ab) 17,5-3,1.  
 \*Produkthdl. Hans Chr. Nielsen.  
 \*Damefrisørinde Lydia Christiansen, Forretn.  
 31 Købm. Agnes og Marie Larsen (382a) 8,5-1,1.  
 33 Købm., Landpostb. Otto Bendtsen (383) 10,0-1,2.  
 2 [Bagerm. Harald Dam, Torvet 1].  
 \*Rentrice Mathea Dam.  
 \*Købm. Axel Petersen, Foretning.  
 4 [Købm. P. Simonsen].  
 \*Biblioteksass. Andrea Møller.  
 6 Købm. P. Simonsen (10a) 42,0-14,5.

## Svanekegade.

- 3 [Malerm. Andr. Nielsen, Jernbaneg. 18] (65a) 2,5-0,8.  
 7 Stenhuggerm. Chr. Fr. Larsen (111) 5,6-0,9.  
 \*Rentrice Mathilde Larsen.  
 9 Rentier Alfred Kofoed (11m) 5,6-0,9.  
 11 Arbm. Christian P. Nielsen (11o) 5,8-0,8.  
 15 Rentier Niels H. Engel (11a) 12,0-4,0.  
 \*Arbm. Kaj Jensen.  
 17 Baptistmenigheden (11as) 28,0-3,7.  
 \*Arbm. Harry Jacobsen.  
 19 Rentier Mathias Marker (18n) 8,3-1,1.  
 21 Rentrice Julie Hansen (18s) 8,8-1,2.  
 23 Rentier Hans Mathias Jensen (18u) 10,0-1,4.  
 25 Rentier Johan P. Kofoed (18y) 9,0-1,4.  
 29 Strygerske Laura Folkmann (18d) 6,2-0,7.  
 4 [Rentier Anias Ipsens Bo] (62b) 6,2-0,7.  
 \*Medhjælper Hans Kofoed.  
 6 Snedkersv. Mathias Kofoed (62ed) 7,0-0,8.  
 8 Arbm. August Marker (10m) 6,5-0,7.  
 10 Rentrice Anna Jensen (101) 6,5-0,8.  
 \*Rentrice Kristine Ipsen.  
 12 Blikkenslagerm. Axel Munch (10k) 9,0-1,2.  
 14 Rentier Laurits Pihl (10i) 7,5-1,2.  
 16 Rentrice Augusta Østerbye (10a) 10,0-1,5.  
 20 [Aakirkeby Kommune] (10g) 100,0-4,9.  
 \*Elektricitetsværksbest. Rasmus Christiansen.  
 24 [Aaker og Aakirkeby Brugsforening].  
 \*Uddeler Anton Nielsen.  
 26-28 [Malerm. Sigurd Ipsen, Steng. 7].  
 26 \*Lærerinde Jensine Ødbergesen.  
 28 \*Kommunekass. Ludvig Sassersen.

## Torvegade.

- 1 Sadelmagerm. Julius Rønne (31n) 22,0-5,1.  
 2 [Rentier P. M. Kofoed, Torveg. 4].  
 \*Bankass. Poul Andreasen.  
 \*Rentier Hans Peter Olsen.  
 4 Rentier P. M. Kofoed.

## Torvet.

- 1 Bagerm. Harald Dam (14) 47,0-11,9.  
 3-5 [Slagterm. Janus P. Petersen] (59a) 53,0-17,5.  
 3 \*Bagersv. Holger Petersen.  
 5 Slagterm. Janus P. Petersen.  
 \*Købm. Axel Petersen, Privat.  
 7 [Rentrice Hansine Dam] Posthuset. (58b) 33,0-6,1.  
 \*Postm. Aage Frigaard.  
 9-11 Rentrice Hansine Dam (58a) 55,2-31,9.  
 \*»Irma«, Carl Scheplers Eftf., Udsalg.

- \*Købm. Knud Hansen, Forretning.  
 2 [Rentier P. M. Kofoed, Torveg. 4] (12a) 53,0-13,6.  
 \*Isenkrammer Povl Aksel Kofoed.  
 4 Skomagerm. Elon Hansen (15) 16,0-3,9.  
 6 Natbetjent Carl Jensen (16a) 13,0-5,6.  
 8 Isenkrammer Julius P. Hansen (16b) 19,0-7,3.

## Østergade.

- 1 Bagerm. Johannes Dam (33) 50,0-11,9.  
 3 Rentrice Marie Madsen (82p) 9,0-2,4.  
 5 [Luth. Missionsforening] (82d) 30,0-7,6.  
 \*Rentier Hans Conrad Kofoed.  
 \*Landpostb. Emil Hansen.  
 7 [Husmoder Thora Sørensen, Smedeg. 21].  
 \*Lærer Harald Møller.  
 9 Hotelejer Andreas Jensen, Højskolehjemmet (61d) 33,0-5,0.  
 11 [Bogtrykker Axel Larsen, Storeg. 5] 6,8-1,9.  
 \*Rentrice Nikoline Larsen.  
 15 [Aakirkeby Kommune] (61e) 15,5-3,2.  
 \*Overlærer, Løjtn. Niels M. Hedegaard.  
 17 [Aakirkeby Kommune] (61f) 6,8-0,8.  
 \*Pedel, Malerm. Emanuel Hansen.  
 19 Maskinarb. Hans Andr. Andersen (61g) 8,0-1,6.  
 21 Smedem. Andreas Eriksen (61h) 11,0-2,5.  
 23 Bygm. Chr. Frederik Jensen (61i) 7,0-0,8.  
 25 Snedkersv. Emil Kofoed (61q) 6,8-1,0.  
 27 Slagtersv. Vilmer Pedersen (61v) 11,0-1,6.  
 \*Medhjælper Erik Pedersen.  
 \*Gartner elev Henry Sonne.  
 29 Blikkenslager Svend Aage Lind (61u) 5,8-1,1.  
 2 Urmager og Guldsmed Math. Henriksen (20a) 17,0-4,6.  
 \*Urmager Svend Henriksen.  
 6 Rentier Alfred Hansen (20d) 10,0-2,3.  
 8 Købm. Janus Lund (20b) 10,0-1,6.  
 10 [Niels Engels Bo] (70) 33,0-6,0.  
 \*Købm. Carl Lind.  
 \*Malerm. Carl Aage Hammer.  
 \*Rentier Niels H. Hammer.  
 14 Landpostb. Knud Christiansen (32d) 8,5-1,4.  
 \*Husass. Inger Jensen.  
 16 Lærerinde Karen Thorsager (32c) 10,0-1,8.  
 \*Sygeplejerske Edith Thorsager.  
 18 Blikkenslagerm. Wilhelm Lind (31s) 19,0-3,8.  
 \*Snedkersv. Axel Hansen.  
 \*Rentrice Elsin Jensen.  
 \*Smedesv. Aage Pedersen.  
 \*Børstenbinder Jens Poulsen.  
 20 Rentrice Petra Marker (61m) 8,0-1,2.  
 22 Elektriker Knud Jensen (61cy) 7,8-1,0.  
 24 Skomagerv. Axel Andreasen (61cu) 7,8-1,0.  
 \*Bødkersv. Viggo Jensen.  
 \*Bødkersv. Niels Kassentoft.  
 28 [Smedem. Andreas Eriksen, Østerg. 21] (61cn) 17,0-2,0.  
 \*Arbm. Carl Hansen.  
 \*Damefrisørinde Henny Madsen.  
 30 [P. Svendsen, Nylars] (611) 15,0-2,9.  
 \*Insp. Janus Jensen.  
 \*Arbm. Karl Nielsen.  
 \*Rentrice Kristine Hansen.

## Bygaden.

- Avlsbr. Mathias P. Dam (34) 3,6-13,0-3,7.  
 Murerm. Emil M. Jensen (167b) 1,7-7,0-1,3.  
 Avlsbr. Holger Madsen (33) 6,0-19,0-5,9.

\*Rentier Johan Madsen.  
 Karetmagersv. Svend Aage Dahl (25) 0,6-4,5-0,5.  
 \*Postb. Svend Larsen.  
 Avlsbr. Poul Byder, Nordbygd. (26) 15,2-30,5-14,2.  
 Avlsbr. Kristian L. Lund (32) 7,1-19,0-6,2.  
 Avlsbr. Hans Andersen (27) 1,7-5,5-0,8.  
 Avlsbr. Kristian Ipsen, Ellesvang (98) 5,7-12,5-3,3.  
 Avlsbr. Otto Kr. Holm (103a) 2,4-8,1-1,7.  
 Avlsbr. N. Sinius Hansen (127) 2,2-5,5-1,4.  
 Avlsbr. K. Frederik Larsen (28) 1,3-5,7-0,8.  
 Avlsbr. H. Albert Jensen (29) 2,8-7,5-1,5.  
 Rentier Jens Alfred Olsen (30) 2,5-0,4.  
 Avlsbr. Karl Pihl (31) 7,2-17,5-5,6.

### Nyby.

Avlsbr. Harald Andersen, Nybygd. (68a) 14,9-32,0-13,3.  
 \*Rentier Anton Kjøller.  
 Malersv. Vilmer Hansen (70b) 4,0-0,6.  
 Rentier Jens Mortensen (69b) 6,5-0,8.  
 Rentier Oluf Olsen (69) 5,5-0,9.  
 Rentier Mogens Kjeldsen (70a) 6,8-0,9.  
 Arbm. Herman Olsen (73d) 5,7-0,3.  
 Rentier Olaf Jensen (73c) 7,5-1,3.  
 Rentrice Vilhelmine Andersen (72a) 2,5-0,9.  
 Rentier Sigfred Pihl (72b) 0,8-0,1.  
 Avlsbr. Ludvig Dam (268) 9,9-24,0-8,4.  
 Avlsbr. og Tømrer Aug. Madsen (265) 1,8-6,2-1,3.  
 Avlsbr. Svend Pedersen (70u) 1,9-7,6-2,0.  
 Avlsbr. William Hansen (263) 5,2-13,0-5,0.  
 Snedkersv. Markus Hansen (264) 5,5-0,7.  
 Smedesv. Karl Riis (266) 2,0-0,2.  
 Rentrice Line Rasmussen (376a) 3,5-0,3.  
 Avlsbr. Anna Jacobsen (262) 1,1-4,3-0,8.  
 Avlsbr. Gunnar Hansen (261) 1,9-6,5-1,8.  
 Avlsbr. Carl R. Dam, Villa Klint (259b) 1,8-11,5-3,3.  
 Avlsbr. Carl H. Bech (376) 2,3-7,2-2,0.  
 Avlsbr. Niels P. Jensen (258) 2,1-6,5-1,8.  
 Avlsbr. Johannes Nielsen (256a) 4,3-12,8-3,9.  
 Avlsbr. Hans Conrad Jensen (376m) 2,1-7,0-2,0.  
 Avlsbr. Johannes Hansen (376o) 2,5-8,0-2,3.  
 Avlsbr. Jens Andr. Hansen (241) 3,3-10,8-3,2.  
 Avlsbr. Laurits Sonne (242) 2,8-9,2-2,4.  
 Avlsbr. Viggo Hansen (243) 9,4-21,5-7,2.  
 Avlsbr. Harald Jørgensen (244) 5,2-14,0-4,3.  
 Bødkersv. Johs. Rasmussen (254) 2,0-0,5.  
 Avlsbr. Thorvald Munch (376 l) 1,1-4,3-1,1.  
 Arbm. Hans P. Pedersen (253) 3,0-0,2.  
 Avlsbr. Kr. Sørensen (231) 3,2-13,5-3,3.  
 \*Rentier Jens Holm.  
 Avlsbr. Svend Borby (71) 6,0-0,7.

### Strøby.

Avlsbr. Johannes Olsen (280a) 15,2-34,3-12,9.  
 Bornholms Valsemølle (280c) 78,0-2,0.  
 \*Dir. Emil Jespersen.  
 Husejer Nicoline Jørgensen (281c) 6,4-0,5.  
 \*Rentier Anton Hansen.

Avlsbr. Oluf Ipsen (94a) 2,8-10,5-2,1.  
 Avlsbr. Kristian Th. Nielsen, Hadeborg (275a) 15,2-29,0-13,0.  
 Arbm. Aksel Lund (349c) 2,5-0,2.  
 Østifternes Aandssvageanstalt Strøbyhus (349d) 3,8-53,5-2,0.  
 \*Forstander Villy Ambeck.  
 Arbm. Herman Munch (349b) 3,0-0,2.  
 Avlsbr. Viggo Krogh, Rømersminde (350) 11,0-17,0-7,0.  
 Avlsbr. og Plejer Knud Rasmussen (352) 2,9-10,0-2,6.  
 Avlsbr. Paul Ipsen, Klintvang (334) 10,0-24,0-6,6.  
 Arbm. Harald Larsen (356b) 3,5-0,3.  
 Avlsbr. Alfred Sonne, Lausminde (357) 8,8-24,5-8,5.  
 Snedkerm. Hans V. Hansen (354) 2,8-9,5-2,1.  
 Avlsbr. Carl Trommer (332) 7,7-15,0-7,4.  
 Avlsbr. Georg Sonne (344) 3,1-7,5-2,0.  
 \*Arbm. Egon Pedersen.  
 Arbm. Antoni Kure (344g) 4,5-0,4.  
 Autovognm. Ejvind Køhler (344h) 5,0-0,3.  
 Avlsbr. Povl Anker Svendsen, Godthaab (341) 10,4-19,0-6,6.  
 Avlsbr. Karl Madsen (299) 3,3-9,0-2,4.  
 Arbm. Christian Holm (315c) 3,5-0,2.  
 Avlsbr. Anton H. Juul (366) 5,0-0,4.  
 Avlsbr. Anna Bohn (312) 2,7-8,6-2,1.  
 Avlsbr. Ejnar Lund (318b) 3,7-9,5-2,9.  
 Avlsbr. Emil Sode (366) 2,9-9,4-2,4.  
 Avlsbr. Børge Grønnegaard (318a) 2,0-7,0-1,4.  
 Avlsbr. Aage Christensen (308a) 8,8-16,5-7,9.  
 Avlsbr. Harald Jensen (309) 11,0-26,0-9,4.  
 Avlsbr. Robert Kristiansen (329) 1,1-6,2-1,0.  
 Avlsbr. Peter Jørgensen (305a) 7,5-19,0-6,0.  
 Avlsbr. Karl Henrik Hansen, Nyholt (302a) 9,7-23,5-9,3.  
 Avlsbr. Jens L. Munch (95) 11,0-25,0-10,2.  
 Avlsbr. Albin Green, Koføedsminde (292) 11,4-23,0-9,9.  
 Avlsbr. Søren Nielsen (300) 6,0-17,0-6,2.  
 Avlsbr. Jens P. Mortensen (94b) 2,6-7,5-1,8.  
 \*Rentier Laurits Fr. Larsen.

### Østre Vang.

Bornh. Valgmenighed, Bethania (176b) 6,8-0,8.  
 \*Arbm. Niels Lønborg.  
 \*Kommis Svend Brandt.  
 Ludvig Madsen (184b) 9,0-0,5.  
 \*Kontorass. Johannes Sonne.  
 Avlsbr. Anton Pedersen (99) 9,9-26,0-8,4.  
 Avlsbr. Alfred P. Jensen (101c) 9,1-19,0-7,5.  
 Avlsbr. Andreas Nielsen (101a) 6,5-18,0-6,1.  
 Avlsbr. Alfred Olsen (251b) 1,8-7,6-1,8.  
 Avlsbr. Peter Olsen (365) 4,2-10,0-3,9.  
 Arbm. Villiam Koføed (185b) 2,0-6,0-1,4.  
 Rentier Axel Folkmann (177a) 1,9-11,0-1,5.  
 [Tideman Holm, Stubbegaard, Aaker] (177c) 9,0-0,5.  
 \*Servitrice Olga Hansen.

## Gaderegister for Allinge.

## Aamindet.

- Stenhugger Oscar Fällt (100) 3,6-0,9.  
 \*Stenhugger Poul Johs. Fällt.  
 Avlsbr. O. Folmer Jensen, Hørsholm (262)  
 3,0-5,6-2,9.

## Brinkevej.

- Avlsbr. Hans P. B. Mortensen (233) 10,0-  
 25,6-12,1.  
 Rentier Alfr. P. Mortensen (256b) 6,0-0,6.

## Brogade.

- 1 Fisker Svend Aage Holmberg (8) 8,0-1,0.  
 3 Stenarb. Hjalmar Algot Mortensen (9c)  
 3,6-0,3.  
 5 Arbm. Karl Vilh. Olsen (9d) 3,6-0,3.  
 \*Arbm. Kaj I. M. Kofoed.  
 7 Arbm. Jens O. Falk (9e) 3,6-0,2.  
 \*Husbest. Andrea K. Lund.  
 9 Landpostb. Ove C. J. Holm (9f) 6,2-0,4.  
 11 Gasværksarb. Valdemar Jørgensen (13b)  
 7,5-1,1.  
 2 Stenhugger Hans Oluf Kofoed (9g) 4,8-0,6.  
 4 Fisker Peter Manfred Petersen (9h) 4,0-0,4.  
 \*Fisker John P. R. Petersen.  
 \*Fisker Svend Aage Petersen.  
 6 Stenarb. Hilmar August Svendsen (9i) 4,8-0,5.  
 8 Arbm. Hans A. M. Holm (9k) 3,8-0,5.  
 10 Enkefru Petra Holm (9l) 3,8-0,5.  
 \*Eksp. Laura M. C. Holm.  
 12 Pens. Telefonmontør Laur. E. M. Larsen (9m)  
 3,7-0,4.  
 14 Frk. Ida Vilhelmine Lesemann Rosa (9u)  
 3,8-0,4.  
 \*Enkefru Louise Vilhelmine Rosa.

## Bryggeristræde.

- 2 [Bygm. Kofoed & Mortensen] (120b) 10,0-1,0.  
 \*Stenarb. Jens Peter Friis.  
 \*Stenhugger Janus Engel Jensen.

## Brøndstræde.

- 1 [Bygm. Johs. Pedersen] (161a) 10,0-2,1.  
 \*Læge Knud Hoffmann.  
 3 Murerm. Andr. Thorvald Hermansen (161c)  
 9,0-1,0.  
 2 [Købm. E. M. Bech] (128c) 17,0-2,2.  
 \*Snedker Hans Peter Hansen.

## Elmevej.

- 1 Murer Morten Chr. Jørgensen (9a) 4,8-0,8.  
 3 [Bankbest. Alfred Pedersen] (12a) 1,6-0,4.  
 5 Arbm. Poul E. Jørgensen (187) 5,5-1,5.

## Fuglesangen.

- 1 Arbm. Karl Ove Nybo (154b) 2,0-0,3.  
 3 Arbm. Andreas Peter Nybo (154a) 3,5-0,4.  
 5 Snedkerm. Chr. Sommer (158) 6,5-0,7.  
 \*Enkefru Johanne Sommer.  
 7 Avlsbr. Julius Mikkelsen (168a) 2,7-12,4-5,0.  
 9 Skomager Emil J. Pedersen (153) 4,5-0,2.

\*Enkefru Hansine Pærsson.

- 11 Bygmester Jens Christian Kofoed (172)  
 6,0-0,4.  
 13 Stenhugger Janus P. S. Larsen (171) 4,0-0,6.  
 2a Inkassator Hans Peter Holm Jensen (151b)  
 12,0-0,7.  
 2b Frk. Marie Sofie Hammer (152a) 3,0-1,0.  
 15 [Fru Astrid Rasmussen] (170) 2,8-0,3.  
 4 Stenhuggerm. Emil Johs. Hammer (152b)  
 8,0-1,3.  
 \*Stenhugger, Graver Karl Georg Hammer.

## Grummeløkkegade.

- 1 Stenhugger Adolf D. A. Nestved (132) 9,5-0,7.  
 \*Stenhugger Henry Svensson.  
 3 Smedesv. Hans Frederik M. Pihl (134b)  
 5,0-0,3.  
 5 Rentier Magnus Henriksson (134a) 2,0-0,4.  
 7 Murerarb. Niels Peter J. Pihl (136) 3,0-0,4.  
 9 [Arbm. Ejnar Ekvall] (139a) 2,2-0,4.  
 2a Frk. Anna Marie Pedersen (339g) 5,0-0,8.  
 2b Snedkersv. Gunnar Hansen (339r) 9,0-1,0.  
 4 Stenhugger Jens M. Jensen (143) 3,0-1,0.  
 [Fotograf Anders H. Rasmussen] (339i)  
 5,0-2,4.

## Haslevej.

- Avlsbr. Hans Peter Nielsen, Lærkehøj (236b)  
 3,8-17,0-5,5.  
 Stenhugger Hans Emil Nielsen (275b) 8,8-0,9.  
 Arbm. Svend H. A. Rasmussen (279) 3,5-0,6.  
 Enkefru Annine O. Hansen, Kirkebo (282b)  
 9,0-1,2.  
 Syerske Fru Karna Olsen (284d) 7,0-0,7.  
 \*Arbm. Arne Juul Jensen.  
 Fjerkræhd. Frits Hansen (289) 8,5-1,2.  
 \*Rentier Jens Mikkelsen.  
 Snedker Hans Anker Pedersen (269d) 6,5-0,3.

## Havnegade.

- 1 [Fru Kamma Schepler] (75) 58,0-9,4.  
 \*Kommunebogh. Henry Christensen.  
 \*Købm. Frits Reusch.  
 3 Allinge Boghandel v. Fru Ingeborg Pedersen  
 (73b) 15,0-0,9.  
 \*Havnefoged Vilhelm Maribo.  
 5 Guldsmed, Urmager Conrad Hansen (73a)  
 18,0-1,3.  
 \*Fru Jenny J. Hansen.  
 7 Handelsgartner Charles Chr. Jensen (58)  
 28,0-4,5.  
 \*Mejerist Svend E. Carlsen.  
 \*Damefrisørinde Fru Kamma Carlsen.  
 \*Handelsbanken.  
 9 Bagerm. Henning Jørgensen (53a) 19,5-2,7.  
 \*Søløjtn. Emil Grønbech Jørgensen.  
 11 [Elisabeth Holms Arvinger] (53b) 18,5-2,4.  
 \*Politistation.  
 13 Rentrice Frk. Kristine Munch (52) 13,2-3,5.  
 \*Fisker Karl Alfred Petersen.  
 15 Bornholms Laane- og Diskontobank (50p)  
 25,0-2,0.  
 \*Kolletrice Frk. Karen Pihl.

- \*Rentrice Kristine Olsen.  
 17 Fotograf Alfred Kjølter (51b) 20,0-1,2.  
 19 Departementet for Told- og Forbrugsafgifter (39) 30,0-3,3.  
 \*Toldforvalter Chr. Nørgaard Larsen.  
 21 Manufakturhdl. Anna M. Hansen (37) 22,0-3,0.  
 \*Eksp. Maria Nielsen.  
 23 [Fru Anna J. Kraull] (35a) 10,0-0,7.  
 25 Rentier Jens J. Hansen (34b) 4,4-0,8.  
 27 Syerske Frk. Oliva Hammer (34a) 4,0-0,8.  
 \*Gaardskarl Jenus Chr. Hammer.  
 29 Blikkenslager Niels Vilhelm Grooss (33) 7,5-0,6.  
 31 Møbelhdl. Ejnar M. Larsen (32h) 12,0-0,9.  
 33 Snedker P. Hillebrandt Lind (32l) 9,0-1,3.  
 35 Skibsfører Kaj V. Petersen (32g) 6,0-0,9.  
 37 Brostenschugger Harald Elfstrøm (19f) 2,5-0,3.  
 39 Værkfører Kaj Christensen (19b) 5,0-0,4.  
 41 Slagterm. Willy Rømer (7) 12,0-3,0.  
 \*Stenarb. Aage Bertram Hansen.  
 43 Nordbornholms Kino (2b) 28,0-2,2.  
 2-4 Allinge Havn (31) 25,0-3,1.  
 \*Det østbornholmske Dampskibsselskabs Ekspedition.  
 \*Fhv. Sygeplejerske Emilie Hjorth.  
 \*Stenværksform. Albert Andersen.  
 \*Enkefru Karoline Nielsen.  
 \*Stenhugger Gustav Maansson.  
 6 Malerm. Ludvig Jacobsen (29b) 3,0-0,3.  
 8 [Revisor Rudolf Holm] (29a) 9,0-0,8.  
 \*Organist, Pantefoged Chr. Transen Holm.  
 10 [Revisor Rudolf Holm] (28) 8,6-1,4.  
 \*Lærer Vilhelm Mauritsen.  
 \*Teglværksarb. Thorvald Staffensen.  
 \*Stenhugger Villy Niels Beck.  
 12. Fhv. Fyrpasser Hans Jørgens Forslund (27) 5,0-0,6.  
 \*Havneform. Edmund Forslund.  
 14 Enkefru Andrea Kure (26) 4,0-0,5.  
 \*Fhv. Styrmand Emil Fr. Kure.  
 16 [Fotograf Hans Chr. Lund] (25) 4,5-0,6.  
 \*Vaskeriejer Fru Ellen Nielsen.  
 \*Rentrice Ida Johansson.  
 18 Bygm. Johannes Pedersen (24) 9,0-0,9.  
 20 Enkefru Charlotte Jørgensen (23) 4,0-0,6.  
 22 Allinge-Sandvig Haandværker- og Industriforening (20) 23,0-3,4.  
 24 Enkefru Christine Kaas (20) 9,0-2,2.  
 \*Enkefru Albine Kofoed.  
 26 [Enkefru Elisabeth Johansen] (22) 3,5-0,2.  
 28 Overbetjent Emil A. Larsen (3c) 19,0-1,8.  
 \*Politibetjent Carl Thykjær Nielsen.  
 30 Stenarb. Carlo Hekkel Olsen (3d) 6,0-3,5.  
 \*Enkefru Marie Karen Olsen.  
 \*Gartner Aksel Valdemar Liljerøth.  
 32 Dyrslæge Thorvald Valdemar Nielsen (3a) 16,0-3,0.

### Kajbjerg.

- Avlsbr. Carl Christian Kofoed (57a) 6,0-13,0-7,2.  
 \*Stenhugger Valdemar Jensen.  
 \*Medhjælper Holger V. Jensen.  
 Avlsbr. Alfred Møller (66) 3,2-8,5-3,1.  
 Maleren Bruno Brandt Pardo.  
 Valdemar Handbergs Stenbrud og Stenhuggerier A/S (62b) 8,0-5,0.

### Kattedalsstræde.

- 2 Stenhugger Viktor Svendsen (50g) 4,0-0,9.  
 4 Enkefru Karoline Johansen (50h) 4,0-0,8.

### Kirkegade.

- 1 A/S Bornholms Telefonselskab (100) 5,0-0,6.  
 \*Centralbest. Frk. Olga Kofoed.  
 \*Telefonist Frk. Else Marie Sassersen.  
 \*Telefonist Frk. Inger Katrine Falk.  
 3 [Slagterm. Chr. Jørgensen] (91b) 13,0-2,8.  
 \*Slagterm. Schack Jørgensen.  
 \*Slagtersv. Svend Jørgensen.  
 \*Gartner Hans Christian Jørgensen.  
 \*Arbm. Carlo Johannes Arvidsen..  
 5 Installatør Svend Aage Andersen (91d) 19,0-1,7.  
 \*Husmoderbørsen, Frk. Karen Bidstrup.  
 \*Stenhugger Hilding Karlkvist.  
 7 [Centralbest. Frk. Olga Kofoed] (91a) 28,0-1,9.  
 \*Barberm. P. Nissen Boysen.  
 \*Damefrisør Ella Boysen.  
 \*Stenhugger Karl Edvard Mogensen.  
 \*Fisker Ejler Elleby.  
 \*Mekaniker Orla Truelsen.  
 \*Stenarb. Oscar Lindell.  
 \*Andelsmejeriet »Kajbjerggaard«, Udsalg.  
 9 Bagerm. Frands Ege Hansen (89c) 28,0-2,8.  
 \*Hovm. Johannes Jørgensen.  
 \*Arbm. Robert Hellfritsch.  
 11 Maskinm. Carl Aage Holm (89a) 25,0-1,7.  
 \*Allinge Messe, v. Vh. Holm.  
 \*Modehdl. Enkefru Thora Pedersen.  
 \*Brdr. Andersens Blomsterforretning.  
 \*Enkefru Caroline Olsen.  
 2 Bornholms Spare- og Laanekasse (102d) 80,0-3,8.  
 \*Sparekassebog. A. Blache Holm.  
 4 Rentier Jakob Larsen (102a) 28,0-3,2.  
 \*Slagterm. Kaj Jensen.  
 \*Mælkehdl. William Larsen.  
 \*Maskinm. Jens Peter Petersen.  
 6 Købm. P. C. Holm (102b) 22,0-2,1.  
 8 Allinge Postkontor (90) 18,0-3,0.

### Kirkepladsen.

- 1 Skomagerm. Bernhard Larsen (98b) 14,0-2,5.  
 3 Allinge Brugsforening (114a) 22,0-5,0.  
 2 Allinge Kommuneskole (85) 60,0-12,0.  
 \*Overlærer, Løjtn. Carl E. Andersen.  
 \*Blikkenslager Hans Mortensen.  
 4 Købm. E. M. Bech (126a) 68,0-12,5.  
 \*Kommis Poul Bech.  
 \*Kommis Herluf Vagn Simonsen.

### Kirkestræde.

- 1 Frk. Edith Holm (112) 8,0-1,7.  
 3 Hdl. Enkefru Hansine Dam (110) 14,0-1,6.  
 \*Rentrice Frk. Louise Larsen.  
 \*Rentier Anthon P. Kure.  
 5 Røgeriejer Johan Olsen (109) 7,5-1,2.  
 \*Rentier Hans P. Dam.  
 7 Se Nr. 5.  
 \*Stenhugger Leon Jensen.  
 2 [Købm. E. M. Bech] (se Kirkepladsen 4).  
 \*Mejerist Bernhard Holm.

**Kokkeløkken.**

- Avlsbr. Hans Jørgen Krak, Egeløkke (73) 12,7-22,5-10,3.  
 \*Medhjælper Kristian Krak.  
 \*Medhjælper Hans Jørgen Krak.  
 [Raadhusforv. Laur. Kaarø] (64) 8,0-2,3.  
 Avlsbr. Kaj J. Nielsen (75b) 18,8-25,0-10,0.  
 \*Foderm. Erdvig Baasch.

**Lavendelstræde.**

- 1 [Handelsgartner Charles Jensen] (se Havnegade 7).  
 \*Savværksarb. Helmer Nielsen.  
 \*Stenhugger J. Peter Jensen.  
 3 Enkefru Marie Svendsen (57a) 4,5-0,5.  
 \*Vaskeriejer Frk. Hansine Svendsen.  
 2 Skibsfører Gunnar Petersen (53c) 9,0-0,6.

**Lindeplads.**

- 1 Købm. Peter Kure (87a) 55,0-12,0.  
 \*Frk. Betty Kure.  
 \*Eksp. Frk. Magda Blom.  
 3 Fhv. Smedem. Elias Svendsen (81a) 14,0-2,3.  
 \*Enkefru Rosalie Kofoed.  
 5 Maskinarb. Aage Kragsskov (80) 9,0-0,7.  
 \*Viktualiehdl. Frk. Lilian Klausen.  
 6 Mælkehdl. Arne J. Pedersen (79) 7,0-0,8.

**Løsebækgade.**

- 1 [Købm. E. M. Bech] (182b) 7,5-2,0.  
 3 Avlsbr. Hans Chr. Dam (179) 3,9-14,5-7,1.  
 5 Rentrice Frk. Laurendina Sørensen.  
 \*Pensionist Anna Mortensen.  
 7 Vejmand Julius Hald (176b) 8,5-1,1.  
 \*Fisker August Vang Pedersen.  
 9 Disponent Johannes Holm (176c) 10,0-1,0.  
 11 Købm. Theodor Holm (178b) 11,5-2,1.  
 2 Bagerm. Ejnar Hald (162) 15,0-1,5.  
 4 [Fru Agnes Lund] (163) 3,5-0,5.  
 6 [Syerske Fru Ane Marie Kofoed] (161b) 6,5-1,2.  
 \*Stenhugger Fr. Vilhelm Jensen.  
 8 [Fru Aina O. Dahl] (164b) 8,0-1,3.  
 \*Arbm. Karl Peter Kristiansen.  
 \*Medhjælper Emil Olausen.  
 10 Stenarb. Charles Riis (164a) 3,5-0,7.  
 12 Sparekassebest. Hjalmar Hjorth Ipsen (165) 11,0-0,8.  
 14 Ex. pharm. Frk. Petra Ipsen (166a) 11,0-3,6.  
 16 H. J. Kofoeds Arvinger (167a) 2,1-13,5-7,3.  
 \*Arbm. Hans Peter Kofoed.  
 \*Frk. Ingeborg Kofoed.  
 \*Tømrer Jens V. Lintrup.  
 18 Rentrice Julie Pihl (168a) 7,0-1,6.  
 \*Repr. Niels Christensen.  
 20 Avlsbr. Jens Jensen (168b) 7,5-16,5-9,3.  
 22 Enkefru Agnes Jørgensen (174b) 8,5-1,5.  
 24 Stenhugger Hans Peter Jørgensen (174c) 9,0-1,2.

**Møllestræde.**

- 2 Murermestre Hjalmar og Charles Kaas (41c) 5,0-0,4.

**Næs.**

- [Lærer Anton Parsby] (341b) 4,0-1,7.  
 Toldass. Ejnar Kofoed (342a) 14,0-2,1.  
 [Maleren Axel Vang] (356b) 1,5-0,8.

- Murerm. Martin Klausen (357b) 6,0-0,9.  
 \*Eksp. Frk. Eva Klausen.  
 [Kontorchef Aage Jensen] (357c) 6,0-1,6.  
 [Fru Laura Rude] Havkatten (369aq) 31,0-2,5.  
 \*Arbm. Vilhelm Vinberg.  
 Arbm. William Olsen (369as) 2,4-0,4.  
 \*Stenhugger Aage Olsen.  
 [Ove Dam m. fl.] (369cs) 6,0-2,1.  
 [H. P. Funch] (369dr) 6,0-0,3.  
 [Maleren E. Nielsen Korlind] (369et) 6,0-1,8.

**Nørregade.**

- 1 [Malerm. Carl P. Nielsen] (78) 2,2-0,6.  
 \*Malersv. Hans Andr. Knudsen.  
 3 [Frk. Jørgine Larsen] (77) 5,5-0,7.  
 \*Stenarb. Karlo Riis.  
 \*Arbm. Villy Larsen.  
 5 Arbm. Jens Peter Pedersen (71) 6,5-1,0.  
 \*Rentier Anna Pedersen.  
 \*Stenhugger Alfred Vesterdahl.  
 7 Enkefru Marie Andersen (63b) 5,0-1,0.  
 9 Bygm. Peter Petersen (551) 18,0-2,5.  
 11 Skrædderm. Karl Edv. Johansen (55u) 10,0-1,1.  
 \*Arbm. Hans Peter Holm.  
 13 Rentier Mathias Nielsen (55a) 5,0-1,6.  
 \*Kontorist Frk. Louise Nielsen.  
 \*Stenhugger Martin Nielsen.  
 15 Sygekassekass. Herman Mortensen (55d) 9,0-0,8.  
 17 Fisker Andreas Jensen (55e) 4,5-0,8.  
 19 Enkefru Erna Staffensen (55b) 6,0-0,7.  
 \*Arbm. Julius Hansen.  
 \*Bogh. Christian Kofoed.  
 21 Baptistmenigheden (491) 13,0-1,8.  
 \*Stenhugger Frans Olsson.  
 \*Arbm. Charles Hansen.  
 \*Stenhugger Peter Olsen.  
 23 Byggeselskabet Hammershus (49f) 13,0-1,4.  
 25 Enkefru Sara Kofoed (49e) 8,5-1,3.  
 27 Kranfører Hans Otto Petersen (49b) 8,0-1,0.  
 29 Stenhugger, Pensionatsejer Chr. Jensen (16a) 13,5-3,0.  
 \*Arbm. Albert Svendsen.  
 \*Stenhugger Viktor Jensen.  
 \*Reservebetjent Villiam Madsen.  
 \*Arbm. Mogens Andersen.  
 \*Arbm. Viggo V. Kristiansen.  
 31 Savværksejer Geert Hansen (12b) 20,0-4,0.  
 33 Teglblænder Valdemar Larsen (16f) 5,0-0,5.  
 \*Malersv. Hans Fällt Larsen.  
 35 Stenhugger Ludvig Olsen (161) 7,5-0,8.  
 37 Fisker Niels Emil Petersen (10) 3,0-0,4.  
 39 Rentier Karl Mogensen (17) 2,4-0,5.  
 \*Skibsfører Henrik Olsen.  
 41 Skræder Carl J. E. Carlsen.  
 43 Stenhugger Aage M. Bendtsen (191) 6,0-0,5.  
 45 Fisker Evald Henriksen (19k) 3,5-0,4.  
 47 Arbm. Sigfred Mogensen (19d) 7,0-0,7.  
 49 Smedesv. Arnold Carlsen (19g) 4,5-0,5.  
 2 Hdl. Petra Ipsen og Andrea Nielsen (76f) 10,5-0,8.  
 \*Hdl. Frk. Andrea Nielsen.  
 4 Malerm. Carl Peter Nielsen (76c) 8,0-0,7.  
 6 [Radiotekniker William Lind] (se Nørreg. 8).  
 \*Rentier Jørgen Andersen.  
 8 Radiotekniker William Lind (76b) 13,0-1,2.  
 10 Viktualiehdl. Svend Hansen (72) 15,0-2,0.



- 12 Stenhugger Kaj Møller (62) 2,5-0,4.  
 14 [Musiker Søren E. Henriksen] (57b) 2,0-0,2.  
 16 Fisker Aksel Henriksen (54) 4,0-0,9.  
 18 Rentrice Bodil Ipsen 50m) 7,0-0,6.  
 20 A/S Allinge ny Missionshus (50a) 8,0-0,7.  
 22 Stenhugger Johs. Peter Nielsen (50d) 8,0-0,7.  
 \*Rentrice Anna Nielsson.  
 24 Metodistmenigheden (48) 8,0-0,6.  
 26 Vognm. Aage Ipsen (47) 5,5-0,4.  
 \*Arbm. Christian Nielsen.  
 28 Stenhugger Viggo Frederiksen (46) 3,3-0,3.  
 30 Chauffør Emil Olsen (45) 4,0-0,3.  
 32 Chauffør Jens Peter Hald (44) 3,0-0,3.  
 34 Enkefru Karen Inger Kofoed (43) 3,1-0,3.  
 36 Arbm. Johannes Kofoed (41m) 4,2-0,7.  
 \*Enkefru Marie Kofoed.  
 38 Rentrice Frk. Elisabeth Kofoed (32d) 10,0-1,8.  
 42 Blikkenslagerm. Niels Grooss (32m) 6,0-1,3.  
 44 Bankbest. Alfred Pedersen (32a) 25,0-1,1.  
 \*Rentrice Mathilde Gjerow.  
 \*Eksp. Ellen Valeur Pedersen.  
 46 Frk. Louise Dreyer (32f) 4,4-0,4.  
 48 Enkefru Marie Pedersen (32c) 6,0-0,8.

### Pilebroen.

- [Fru Lydia Hansen] (205b) 11,0-0,6.  
 \*Teglværksbest. Gudmund Bloch.  
 Allinge Teglværk v. Fru Lydia Hansen (102b) 52,0-5,7.  
 Chauffør Johann Witt (117a) 10,0-1,5.  
 \*Arbm. Knud Pihl.  
 Stenhugger Emil Braun (117b) 8,5-1,4.

### Pilegade.

- 3 Smedem. Karl Pedersen (95a) 16,7-4,0.  
 \*Exam. Radiotekniker Ove Pedersen.  
 5 Forligsmægler Peter Holm (83h) 7,5-1,0.  
 \*Pens. Postb. Jens Dam.  
 7 Kirkelig Forening for Indre Mission (83c) 12,0-1,6.  
 9 Rentier Frits Jensen (83e) 3,9-0,5.  
 \*Brostenshugger Albert Jensen.  
 11 Frk. Karoline Andersen (211g) 4,0-0,4.  
 13 Chauffør Edmund Ipsen (211u) 4,0-0,3.  
 15 Enkefru Olga Forsberg (211ø) 5,0-0,3.  
 \*Slagtersv. Ove Rømer.  
 \*Enkefru Dagmar Weber.  
 17 Enkefru Marie Dam (211h) 4,5-0,5.  
 19 Rentier, Fru Petra Blom (211i) 3,8-0,4.  
 21 Broderihdl., Frk. Emilie Madsen (211l) 6,0-0,6.  
 21a Stenhugger Henning Nielsen (211ak) 7,5-0,4.  
 2 Enkefru Hedvig Lund (94d) 5,6-0,7.  
 \*Modehdl. Enkefru Edith Brandt.  
 4 Rentier Andreas Lind (94c) 4,5-0,4.  
 6 Enkefru Karla Hansen (94b) 6,0-0,6.  
 10 Rentier Bendt Kjøller (87b) 7,0-1,1.  
 \*Musiker og Papirhdl. Jens Kjøller.  
 12 Slagterm. Christian Jørgensen (82b) 7,5-1,6.  
 14 Snedkerm. Louis Kofoed (203c) 8,5-0,9.  
 16 Stenarb. Poul Emil Møller (203a) 5,3-0,9.  
 \*Rentrice Aina Dahl.

### Pilestræde.

- 1 Murerm. Edv. Holm (211o) 7,0-0,7.  
 3 Stenhugger Emil Karlsen (208b) 5,5-0,8.  
 2 Rentrice Frk. Dorthea Lyster (211p) 4,5-1,0.  
 4 Vognm. Vilhelm Riis (183a) 6,0-1,2.

### Rosengade.

- 3 Postb. August Svendsen (201e) 7,0-0,3.  
 5 Snedker Laur. Anker (200e) 7,0-1,4.  
 \*Rentier Wilhelm Bendtsen.  
 \*Arbm. Emil Hansen.  
 9 Fisker Karl Henriksen (200d) 4,0-0,5.  
 11 Rentier Laur. Dreier (200c) 4,0-0,5.  
 13 Enkefru Sofie Lintrup (196a) 3,8-0,5.  
 15 [Arbm. Emil Kristiansen] (196b) 3,8-0,4.  
 \*Arbm. Valdm. Steinlein.  
 \*Servitricer Else Kristiansen.  
 17 Avlsbr. Ejnar Kofoed (105) 11,5-29,6-15,6.  
 \*Rentier Christian N. Kofoed.  
 19-21 [Allinge-Sandvig Kommune] (14) 12,0-1,7.  
 \*Rentier Niels Jørgen Jensen.  
 \*Arbm. Edm. Jensen.  
 \*Arbm. Svend Aage Steinlein.  
 \*Arbm. Alfred Ipsen.  
 2 [Frk. Karen Andersen] (55h) 4,0-0,9.  
 \*Frk. Emilie Hansen.  
 \*Stenhugger Johan Andersen.  
 4 Rentier Per Andersson (55k) 4,5-0,3.  
 \*Sømand Leo Holm.  
 6 Arbm. Andry Holm (550) 6,0-0,6.  
 \*Stenhugger Oluf Emil Nielsen.  
 8 [G. Brentegani Jensen] (55q) 6,0-0,8.  
 \*Gartner Gunnar Petersen.  
 10 [Enkefru Hanne Larsens Dødsbo] (55g) 3,8-0,4.  
 \*Eksp. Frk. Gunhild Larsen.  
 12 Stenhugger Karl Andreas Nielsen (55f) 3,5-0,4.  
 \*Stenarb. Holger Ricard Nielsen.  
 14 Skomager Theodor Mogensen (55e) 4,5-0,7.  
 \*Enkefru Marie Mogensen.  
 16 Enkefru Hansine Staffensen (49e) 4,0-0,4.  
 \*Smedesv. Alex Staffensen.  
 18 Stenhugger Herman Svensson (49d) 4,2-0,3.  
 20 Arbm. Nikolaj Hansen (49g) 4,0-0,4.  
 22 Enkefru Kirsti Karlsson (49h) 3,8-0,4.  
 24 Skatteopkræver Johannes Lind (49u) 6,0-0,5.

### Rønnevej.

- Avlsbr. Christian Hammer (290) 7,0-18,0-8,6.  
 \*Medhjælper Julius Hammer.  
 \*Syerske Ingeborg Hammer.  
 Avlsbr. Villiam Hansen (Sørensen) (118) 6,5-16,0-9,1.  
 Rentier Ferdinand Johnsson (319a) 8,0-1,0.

### Skolegade.

- 1 Papirhdl. Helene Kofoed (94a) 13,0-2,0.  
 \*Postb. Emil K. Hansen.  
 3 Rentrice Skotøjshdl. Jørgine Larsen (93) 9,0-0,8.  
 2 Frk. Sanne Lund (98a) 15,0-2,8.  
 \*Frk. Johanne Hansen.  
 \*Hjemmesygeplejerske Johanne Elleby.  
 4 Rentrice Hansine Holm (92a) 11,0-2,6.  
 6 [Rentrice Hansine Holm] (se Skoleg. 4).  
 \*Arbm. Edmund Hansen.  
 \*Arbm. Gudmund Ipsen.

### Skomagerstræde.

- 1 [Maskinm. Carl Aage Holm] (89b) 2,5-0,6.  
 \*Modehdl. Enkefru Thora Pedersen.  
 2 Malerm. Carl Peter Nielsens Værksted (76a) 2,5-0,7.

**Smedestræde.**

- 1 [Forligsmægler Peter Holm] (91c) 7,0-0,9.  
 \*Arbm. Emil Haakansson.  
 \*Chauffør Edv. Forsberg.

**Stationsvej.**

- Rentier J. Herman Jensen, Solhjem (336b)  
 10,0-1,6.  
 Allinge Jernbanestation.  
 \*Bankbest., Portør Arthur Holm.

**Storegade.**

- 1 Enkefru Gine P. Hansen (125a) 10,0-1,9.  
 \*Frk. Harriet Hansen.  
 3 Vognm. Knud V. M. Beck (125c) 15,2-5,5.  
 \*Kusk Otto Hansen.  
 5 Hotelejer Carl Axel Frederiksen (124)  
 45,0-10,1.  
 \*Rentrice Katrine Jørgensen.  
 7 Snedkerm. Olaf Hansen (123) 5,0-1,0.  
 9 Øihdl. Mozart Jørgensen (339h) 10,0-1,4.  
 11 Rentier Laurits Pedersen (33ff) 6,0-0,5.  
 13 Skrædderm. Peter C. Ipsen (339e) 7,0-0,8.  
 15 Frk. Margrethe Frandsen (339d) 10,0-1,1.  
 \*Blikkenslagerm. Emil Kofoed.  
 17 Mekaniker Andreas Th. Mikkelsen (339c)  
 12,0-1,5.  
 19 A/M Kajbjerggaard (337c) 42,5-2,7.  
 \*Mejeribest. Th. Hansen.  
 \*Frk. Kirsten Hansen.  
 21 Rentier Jens Nielsen Kofoed (338c) 10,0 1,1.  
 23 Frk. Marie Kjøller (338e) 7,0-1,3.  
 25 Sygehuslæge Sigfred Borch (337b) 30,0-9,6.  
 2 [Allinge Brugsforening] (se Kirkepladsen 3).  
 \*Uddeler Viktor Steffensen.  
 \*Eksp. Klara Munch.  
 4 Bogtrykker Otto Gornitzka (115) 14,0-1,3.  
 \*Bogtrykker Axel Gornitzka.  
 6 [Købm. E. M. Bech] (114b) 11,0-2,3.  
 \*Bagersv. Charly Bendtsen.  
 \*Vognm. Herman Truelsen.  
 8 [Købm. E. M. Bech] (114e) 13,0-1,7.  
 \*Fiskehdl. Poul Jørgensen.  
 \*Arbm. Børge Olsson.  
 \*Gartner Carl Andersen.  
 10 [Købm. E. M. Bech] (se Storeg. 8.).  
 12 Arbm. Axel Andersen (118b) 1,2-0,3.  
 14 Vognm. Carl Edv. Pedersen.  
 \*Arbm. Aksel Henriksen.  
 \*Rentrice Sofie Mikkelsen.  
 \*Rentier Otto Nielsen.  
 16 Adventistmenigheden (119a) 6,0-1,0.  
 \*Enkefru Hansine Sonne.  
 \*Enkefru Anna Beck.  
 18 Rentier Maurits P. Jensen (119b) 2,5-0,3.  
 20 [Valdemar Wahlgren] (119c) 2,3-0,3.  
 \*Enkefru Gemalia Johansen.  
 22 Tømrer Karl Peter Hansen (120a) 6,0-0,9.  
 \*Stenhugger Tage Johs. Dreier.  
 24 Murerm. Edmund Holm (120c) 14,0-1,0.  
 \*Malersvend Louis V. Bendtsen.  
 \*Smed André Rømer.  
 \*Stenhugger Laurits Møller.  
 26 Fhv. Brygger Georg Salomon (121) 18,0-4,3.  
 30 Rentier Janus P. Kofoed (122a) 9,0-3,0.  
 \*Frk. Johanne Kofoed.  
 \*Rentier Magnus Jensen.  
 \*Arbm. Ludvig Dahl.

- 32 Mekaniker Otto M. Juul (122f) 5,6-0,6.  
 34 Købm. Ernst W. Fält (122b) 6,5-0,5.

**Strandvej.**

- [Allinge-Sandvig Gymnastikforening] (182b)  
 3,5-2,6.  
 1 Allinge-Sandvig Gasværk (369u) 60,0-5,9.  
 \*Gasværksbest. J. A. Kofoed.  
 \*Syerske Ane Marie Kofoed.  
 3 [Økonoma Fru Maren Kofoed] (175b)  
 18,5-4,0.  
 \*Kommis Arne Jensen.  
 5 Stenhugger Viggo Staffensen, Strandlyst  
 (369s) 16,0-3,0.  
 \*Brostenshugger Valter Staffensen.  
 \*Smedesv. Carl Møller.  
 7 [Skibsmægler Chr. Petersen, Rønne] Vipped  
 (369av) 7,0-1,5.  
 9 Avlsbr. Fritiof Nielsen (142) 5,4-16,4-7,6.  
 15 Kunstmaler Mogens Ege (369be) 4,5-0,5.  
 17 Rentier Bernt Nielsen (369bf) 3,0-0,6.  
 19 Enkefru Emma Sonne (369bg) 3,5-0,5.  
 21 Enkefru Ellen Andersen (369bh) 3,3-0,6.  
 23 Maskinarb. Svend A. Andersen (369bi) 3,3-0,5.  
 25 [Fru Edal Jensen] (369dl) 7,0-1,8.  
 27 [Stenhugger Carl Edv. Mogensen] (369di)  
 10,0-1,0.  
 \*Lærer Hans Jensen.  
 31 Bygm. Jens Mortensen, Havsten (369cg)  
 13,0-1,0.  
 33 [Stenhugger Ove Nielsen] (369cr) 6,8-1,6.  
 \*Maskinarb. Andreas Madsen.  
 35 Fiskehdl. Emil Larsen (369o) 10,0-1,7.  
 39 Gartner Laur. Kofoed (141) 7,8-32,0-12,5.  
 \*Typograf Norman Kofoed.  
 43 Rentier M. C. Funch, Solvang (369bt) 7,0-0,7.  
 \*Gruppefører Hans Funch.  
 45 Brostenshugger Georg Holmberg (369ce)  
 4,5-0,5.  
 47 Stenhugger Vald. Johansen (369cd) 4,5-0,5.  
 2 [Forfatter Georg Serner] Casa Colina (368k)  
 14,3-1,3.  
 4 [Ing., cand. polyt. Otto Rostrup]  
 Kongeskæret (369q) 12,0-2,6.  
 14 [Pensionatsejer Eva Andersen] Hallen  
 (368l) 13,0-1,2.  
 \*Tandlæge Knud Georg Jørgensen.  
 \*Arbm. Karl Mathias Madsen.  
 20 [Økonoma Frk. Eli Kofoed] (368t) 5,0-1,1.  
 22 Stenhugger Anthon Lindgren, Strandbo  
 (368o) 14,0-1,7.  
 24 [Fabrikant Vilh. Hansen] (368h) 3,0-0,5.  
 [Konstruktor Gunnar Hansen] (368i) 2,7-0,3.  
 26 Rentier Ida Johansen (368e) 3,5-0,4.  
 28 Arbm. Hans P. Jensen (368d) 3,8-0,6.  
 \*Enkefru Kirsti Sassersen.  
 30 Stenhugger Carl J. Jørgensen (368c) 6,0-0,9.  
 \*Postb. Poul Andr. Kjøller.  
 34 Pensionatsejer Fru Elna Hansen, Solhøj  
 (369cy) 16,0-1,0.  
 \*Rentier Frk. Inger Larsen.  
 \*Stenhugger Herman Jensen.  
 \*Stenhugger Villy Karlén.  
 \*Bagersv. Jens Larsen.  
 \*Stenarb. Johannes Madsen.  
 36 Stenhugger Henry Holm Pedersen (369ab)  
 38 Politibetjent Thor Gaalaas Hansen (369df)  
 15,0-1,0.  
 \*Møllebygger Otto J. Hansen.

- 40 [Bogh. Th. Rosenlund] (369da) 5,0-0,4.  
[Kunstmaler Ejnar Herman Jensen] (161b)  
7,0-0,4.

### Søndergade.

- 1 Enkefru Valborg Pichering (129) 7,0-1,3.  
\*Arbm. Kristian Jensen.  
3 Karetmager Andreas Pedersen (130) 8,5-1,8.  
\*Rentier Karl P. Holm.  
5 [Tandlæge Hans Chr. Holm] (160)  
1,8-12,5-5,3.  
\*Fhv. Avlsbr. Hans Peter Caspersen.  
7 [Vald. Handbergs Stenbrud og Stenhuggerier  
A/S] (159a) 16,0-6,2.  
\*Rentrice Karoline Haakonsson.  
\*Karetmager Laur. Andr. Marcher.  
\*Rentier Otto Pedersen.  
11 [Røgeriejer Johan Olsen] (159g) 3,8-0,4.  
\*Skrædderm. H. Bay Olsen.  
13 Arbm. Hans O. Pedersen (159h) 3,8-0,4.  
15 Skibsfører Anton Jensen (159e) 4,5-0,4.  
17 Rentier Hans P. Nielsen (159d) 3,5-0,4.  
\*Rentrice Ida Nielsen.  
19 Stenhugger Otto Thorngreen (159b) 4,5-0,7.  
\*Kontorist Aase Thorngreen.  
21 Luthersk Missionsforening.  
23 Fyrpasser Oscar Sassersen (157) 2,5-1,6.  
25 Rentier Hans Peter Nielsen (156) 4,0-0,9.  
27 [Avlsbr. Jens J. Jensen] (151) 9,0-4,4.  
\*Chauffør Ejnar Jørgensen.  
\*Arbm. Ludv. Krak.  
29-31 [Smedem. Carl Pedersen] (150) 5,0 1,1.  
\*Arbm. Hans Vang Pedersen.  
\*Fhv. Avlsbr. Jens Mikkelsen.  
33 Urmager Aksel Liljeroth (149b) 2,7-0,2.  
\*Arbm. Ejvind Nybo.  
33a [Urmager Alfred Mikkelsen] (149a) 3,0-0,3.  
35 Pensionist Ole Christensen (369cu) 12,0-0,7.  
37a Smedem. Carl Bernhard Svendsen (369dn)  
8,0-0,8.  
37 [Økonoma Fru Maren Kofoed] (369cx)  
9,0-0,4.  
\*Arbm. Knud Helge Thorsen.  
\*Massøse Fru Gudrun Thorsen.  
39 Allinge Sygehus (369j) 60,0-2,0.  
\*Oversygeplejerske Frk. Birgitte Dam.  
\*Økonoma Fru Maren Kofoed.  
\*Ass. Frk. Ellen Andersen.  
2 Apoteker Valdemar Jetsmark (125e) 32,0-1,8.  
4 Maler Math. Pedersen (125bg) 11,5-1,6.  
\*Vognm. Emil Bohn.  
6 Kuhdl. Ludvig Nielsen (131a) 13,0-3,2.  
\*Vognm. Christen Pedersen.  
8 Frk. Dagmar Frederiksen (133b) 6,5-0,9.  
10 Bagerm. Holger Dam Nielsen (133a) 13,0-1,7.  
\*Bagerm. Sofus Nielsen.  
\*Eks. Esther Nielsen.  
12 Arbm. Hans P. Nybo.  
\*Skomager Børge Nybo.  
\*Enkefru Anna Nybo.  
[Arbm. Hans P. Nybo] (135a) 3,5-0,7.  
14 Stenarb. Ludvig Jensen (137) 3,4-0,6.  
16 Stenhugger Helmuth Rømer (138) 4,2-0,7.  
18 Stenhugger Oluf Peter Kofoed (140) 6,0-1,6.  
\*Stenhugger Svend Aage Kofoed.  
20 Chauffør Georg Paasche (139b) 6,5-1,3.  
22 Syerske Fru Christiane Johnsen (144) 4,0-1,3.  
24 Arbm. Kristian Jensen (146) 8,4-4,4.  
26 Lærer Laurits Dam (148b) 9,5-1,3.

### Teaterstræde.

- 1 Stenhugger Ernst Jonassen (70) 5,0-0,7.  
\*Rentrice Fru Mathæa Arvidson.  
3 Rentier Peter August Larsen (69a) 1,2-0,4.  
5 Kogerske Barbra Nielsen (69b) 2,6-0,5.  
7 Stenhugger Otto Bendtsen (68) 2,4-0,4.  
9 Enkefru Christine Jørgensen (67) 2,5-0,8.  
\*Skomager Hans Jørgensen.  
11 Arbm. Gerhard Hansen (65) 3,5-1,7.  
13 Vaskeriejer Fru Karen Olsen (66a) 4,5-0,5.  
2 Gæstgiver Andreas Christensen (63a)  
35,0-7,8.  
\*Arbm. Leo Bengtsen.  
4 Enkefru Elise Bendtsen (64) 2,5-0,7.

### Tejnvejen.

- [Avlsbr. Jens M. Mikkelsen] Grøndal (311b)  
8,0-16,0-7,7.  
\*Avlsbr. Harry Kofoed Mikkelsen.  
[Frk. Sara Marie Westh] Havebo (317b)  
11,0-2,1.  
\*Frk. Kathrine Kofoed.  
Brdr. Andersens Handelsgartneri (369am)  
31,0-6,0.  
\*Gartner Oluf Andersen.  
\*Gartner Albert Andersen.  
Stenhugger Karl Andreas Nielsen (369o)  
9,0-0,7.  
[Fru Eli Frandsen] (369de) 4,5-0,8.  
[Heinrich Pöppelmann] (374bd) 10,0-2,2.  
\*Rentier Karl Hald.  
Avlsbr. Villiam Mikkelsen, Solvang (369az)  
9,7-15,0-7,2.  
[Fru Louise Cohn Linde] (374e) 14,5-2,1.  
[Tandlæge Hans Chr. Holm] (374k) 16,5-1,6.  
[Købm. Sigmund Engell] (374l) 10,0-1,5.  
[Rigmor Ingeborg Jensen] (374m) 4,0-0,5.  
[Heinrich Pöppelmann] (374n) 12,0-3,6.  
[Martha Bjørn Andersen] (374p) 4,0-0,6.  
[Grosserer Carl Mortensen] (374t) 12,0-3,3.  
[Fru Louise Cohn Linde] (374ai) 4,0-0,8.  
Stenhugger Carlo Rømer (374ad) 7,0-0,3.

### Toldbodstræde.

- 1 Enkefru Emmy Hansen (50f) 10,0-1,2.  
\*Arbm. Aksel Jensen.  
3 [Enkefru Emilie Lenander] (50l) 1,4-0,2.  
\*Musiker Svend Arvidsen.  
5 Rentier Richard Scau (50b) 2,0-0,5.  
7 Stenarb. Emil Andersen (50e) 4,0-0,5.  
9 Enkefru Nanny Berggren (50i) 4,0-0,7.  
\*Arbm. Vilhelm Kure.  
2 Mekaniker Aage Christensen (40) 5,5-0,9.  
4 Lærerinde Fru Anna Larsen (41f) 8,5-0,1.

### Torvet.

Allinge Raadhus (105b) 35,0-3,0.

### Vangevej.

- 1 [Enkefru Oda Hjortbøl Christensen] (212e)  
9,5-0,9.  
3 Rentier Johan Stange (212f) 4,2-0,4.  
\*Enkefru Jana Larsen.  
5 Gasværksarb. Peter Nielsen (212g) 5,0-0,7.

## Vestergade.

- 1 Skomagerm. Karl Larsen (86) 11,0-1,0.
- \*Eksp. Ejvind Larsen.
- 3 [Allinge-Sandvig Kommune] (se Kirkepl. 2).
- \*Rentier Karl Jacobsen.
- 5 Brandstationen (se Kirkepl. 2).
- 7 Smedem. W. Carlsen (84a) 9,5-1,6.
- \*Smedesv. Arne Carlsen.
- 9 Rentier Mathias Kofoed (84c) 10,0-0,6.
- 11 Arbm. Andr. Gudbergesen (84b) 6,5-1,3.
- \*Arbm. Karl Anton Gudbergesen.
- 13 Enkefru Jane Madsen (119d) 3,6-0,3.
- \*Snedkersv. Anker Madsen.
- 2 Avlsbr. Valdemar Johs. Hansen (82a) 13,7-34,0-23,7.
- 4 Stenhugger Anker Funch (83i) 6,3-1,2.
- 8 [Rentier Alfred Larsens Arvinger] (83g) 7,0-0,6.
- 10 [Bygm. Johs. Pedersen] (211v) 8,0-0,6.
- \*Bagersv. Ove Jørgensen.
- \*Fru Margrethe Madsen.
- 12 Karetmager Andreas Melby Christiansen (211t) 10,5-1,2.
- \*Distriktsjordemoder Fru Melby Christiansen.
- \*Stenhugger Karl Mortensen.
- \*Fru Doris Holm.
- \*Enkefru Anna Nielsen.
- 14 [Købm. Peter Kure] (212i) 14,0-0,9.
- \*Prokurist Erik Kure.
- \*Sparekasseass. Gunnar Nielsen.
- \*cand. pharm. Inge Margrethe Møller.
- 16 Stenarb. Julius Kjøller (212b) 10,0-2,1.
- 18 Tømrerm. Carl Hermansen (212a) 2,0-9,5-3,5.
- 20 Allinge Præstebolig (206) 25,0-4,2.
- \*Pastor Jørgen Langhoff.
- 22 Rentier Hans Funch (122m) 10,0-1,4.
- 24 Frk. Anna Olsen (122n) 11,0-1,4.
- 26 Pensionist Fru Laura Mortensen (122i) 15,0-2,9.
- 28 [Rentier Chr. A. Jensens Arvinger] (122k) 10,0-1,4.
- 30 Revisor Kaj Pedersen (122h) 11,0-1,8.
- \*Barberm. Rasmus Kvistgaard Hansen.
- 32 Stenhuggerm. Knud Hansen (220h) 10,4-1,6.
- 34 Avlsbr. Svend Ove Kofoed (221) 4,3-15,7-6,5.
- \*Avlsbr. Karl Otto Kofoed.
- 36 Mølleer Emil Ipsen (221b) 28,0-1,4.

## Vinkelstræde.

- 1 Cigarhdl. Johan V. Madsen (73c) 11,0-2,2.
- \*Fisker Johan Weber.
- 2 Hotelejer Frk. Ida Grønbech (59) 40,0-2,8.

## Østergade.

- 1 Enkefru Sofie Louise Jensen (108) 2,0-0,2.
- 3 Avlsbr. Thormod Holm (106) 8,0-29,6-15,9.
- \*Rentier Chr. Holm.
- 5 Fru Oda Hjorthøl Christensen (105a) 18,0-4,7.

- \*Enkefru Marie Riis.
- \*Arbm. Gunnar Bech Pedersen.
- 7 [Frk. Valborg Grønbech] (104) 5,0-2,3.
- \*Stenhugger Hjalmar Nielsen.
- 9 Dampskibseksp. Enkefru Marie Hansen (102t) 8,5-0,7.
- \*Frk. Ellen Jensen.
- 11 Allinge Postkontor (se Kirkeg. 8).
- \*Postm. Tage de Fine Olivarius.
- 2 Kioskejer Axel Mauritsen (184) 7,0-0,5.
- \*Defektrice Frk. Marie Larsen.
- 4 [Professor Vilhelm Grønbech] (185b) 2,0-0,3.
- [Professor Vilhelm Grønbech] (185c) 2,4-0,3.
- 6 [Albert Witthaus] (185) 1,8-0,2.
- 8 Frelsens Hær (186) 10,0-1,5.
- \*Slagter Ejnar Jørgensen.
- \*Fru Esther Kofoed.
- 10 Arbm. Jens Lund (187) 4,0-0,4.
- 12 Vognm. Frank Holm (188a) 16,0-3,3.
- \*Rentrice Fru Charlotte Holm.
- \*Arbm. William Jacobsen.
- \*Arbm. Kaj Nybo.
- \*Chauffør Martin Kristiansen.
- 14 Forretningsbest. Frk. Rigmor Nielsen (189b) 6,0-0,7.
- \*Frk. Elvira Pettersson.
- 16 [Brændehdl. Emil Holm] (se Østerg. 18).
- \*Stenhugger Poul Hansen.
- \*Stenhugger Valdemar Olsen.
- 18 Brændehdl. Emil Holm (189a) 26,0-3,2.
- \*Rentier Emil Krak.
- \*Enkefru Elisabeth Svendsen.
- \*Arbm. Ludvig Johansen.
- \*Rentier Andr. Gelius Nielsen.
- \*Arbm. Emil Olsen.
- \*Arbm. Vagn Kjøller.
- \*Arbm. Charles Pedersen.
- \*Rentrice Andrea Olsen.
- \*Enkefru Marie Pedersen.
- 20 [Frk. Anine Andersens Dødsbo] (190a) 4,5-1,1.
- \*Frk. Petra Olsen.
- 22 Arbm. Julius Nybo (190b) 3,5-0,3.
- 24 Fisker Hans M. Lund (191) 13,0-3,1.
- \*Bornholms Mødre- og Spædbørnshjem.
- \*Rentier Sigfred Persson.
- \*Rentier Jens Peter Kjøller.
- \*Jens Peter Kjøller.
- \*Rentrice Kristine Kjøller.
- \*Rentrice Elisabeth Johansen.
- \*Rentrice Sandra Schou.
- 26 Vognm. Poul Nielsen (192) 8,0-1,2.
- 26a Mekaniker Emil Hansen (194c) 14,0-2,2.
- 28 [Gartner Brdr. Andersen] (194) 16,2-4,3.
- \*Arbm. Peter Jensen Holm.
- \*W. Rømers Slagterforretning.
- 30 Høyers Hotel v. Hotelejer Bryde Rasmussen (195) 75,0-6,0.
- \*Barber Hansens Frisørsalon.
- \*Frisørinde Frk. Nancy Funch.
- \*Kiosken v. Axel Mauritsen.

## Gaderegister for Sandvig.

### Bredgade.

- 1 Frkn. Olga og Emmy Alexandersen (14d) 4,0-0,5.  
\*Enkefru Oliva Margrethe Alexandersen.
- 3 Kirkelig Forening for Indre Mission (58b) 7,0-0,6.  
[Bygm. P. M. Møller] (6) 5,0-0,7.  
\*Arbm. Kresten Peter Hansen.
- 2 Allinge-Sandvig Kommuneskole (62a) 38,6-6,6.
- 4 Enkefru Hansigne Hennings (57c) 4,5-0,4.
- 6 Fisker Arnold Petersen (57a) 4,5-0,4.
- 8 Arbm. Karl C. Mortensen (57e) 8,0-0,6.  
\*Enkefru Petra Laurette Lind.

### Brøndstræde.

- 1 [Rejsefører H. P. Jacobsen] (48) 15,0-3,5.  
\*Rejsefører Ellen Wätzold.

### Bækkestræde.

- 1 Stenarb. Ole M. Olsen (2b) 2,0-0,2.
- 3 Fisker Hans J. Pedersen (3) 3,8-0,3.

### Gottegade.

- 1 Dycmæstre Kr. og Johs. Linds Snedkerværk sted (7ap) 4,0-0,3.
- 3 Bygm. Johs. Lind.  
\*Fhv. Fisker J. Chr. Lind.
- 5 Enkefru Anna Mattisson (7x) 4,0-0,3.  
\*Stenarb. Alfred K. Mattisson.
- 7 Stenhugger Aug. Th. Pedersen (7y) 4,0-0,3.  
\*Stenhugger Ove Larsen.
- 9 Stenhugger Herman Nielsson (7z) 4,0-0,3.
- 11 Enkefru Kristine Pedersen (7æ) 4,0-0,4.
- 13 Stenværksform. K. R. Rømer (7ø) 5,5-0,4.
- 15 Bygm. Kr. Lind (7aa) 4,0-0,9.
- 2 Fisker H. P. Larsen (7b) 6,0-0,8.  
\*Stenhugger Thorvald H. Kofoed.  
\*Stenhugger Sten H. Andersen.

### Hammeren.

- Hammerfyret (365) 187,5-2,0.  
\*Fyrm. Carl C. Petersen.  
\*Fyrass. Hans A. V. Christensen.  
\*Fyrpasser Johs. Juul Pedersen.  
Hammerodde Fyr (369i) 17,0-0,4.  
\*Fyrm. Viggo Saxtorph.  
\*Overfyrrpasser Aage Knudsen.  
\*Overfyrrpasser Isak Jensen.

### Hammershusvej.

- Hotelejer M. Kjær (1a) 45,0-3,8.  
\*Rentier Jens P. Møller.  
Vognm. Herluf Lind, Kofoeds Pensionat (369h) 10,0-2,3.  
[Fabrikant P. Chr. Hjorth] (1b) 15,5-3,9.  
Ing., Driftsleder Edv. Andersen (1d) 20,0-2,0.  
Vognm. Rudolf Bendtsen, Ambolten (2c) 22,0-2,3.  
\*Pensionist Louise C. M. Sindorf.  
\*Musiklærerinde Lilian Sindorf.

- Vandrehjemmet »Sjøljen« v. Hans V. Arnoldus (1ac) 20,0-2,6.  
Propr. Hans Chr. Sommer, Hammersholm (1a) 125,3-100,0-65,0.  
\*Forv. Hans J. Sommer.  
Blanchs Hotel (1r) 7,7-120,0-10,0.  
\*Stenarb. Viggo Jørgensen.  
[Frk. Rubi Rasch] Hammershøj (1æ) 25,0-6,0.  
\*Fhv. Tømmermand Fred. Larsen.  
Admiralinde Fru Helene Türk, Nirvana (1ad)  
\*Husbest. Dagmar A. Jensen.  
Avlsbr. Thor H. Rønne (1ab) 18,0-5,7.  
\*Stenhugger J. Vald. Stenberg.  
Nationalmusæet (1a) 21,3-25,0-17,0.  
\*Opsynsmand Søren Jensen.  
Hotelejer Kaj Madsen, Hotel Hammershus (2ab) 11,9-120,0-10,0.

### Havnegade.

- 1 Enkefrue Marie K. Hansen (30) 7,0-0,7.
- 3 Frk. Mathilde Bendtsen (31a) 5,0-1,1.
- 5 Hotelejer Frk. I. Greves Dødsbo, Hotel Nordland (27d) 50,0-2,2.
- 7 [Hotelejer F. V. Bidstrup] (21) 100,0-7,6.  
Bornholmske Udrykningskolonne.  
\*Sekretær Hans Chr. Kofoed.  
\*Gruppefører Cay A. K. Lyster.  
\*Gruppefører Poul O. H. Nielsen.
- 2 Stenhugger Poul M. Hansen (36a) 2,0-0,5.  
\*Frk. Ida K. M. Jensen.
- 4a [Hotelejer F. V. Bidstrup] (35) 5,5-0,2.  
\*Stenarb. Karl K. Kofoed.
- 4b [Fru Camradt] (35b) 6,5-0,4.  
\*Fisker Carl Dick.
- 6 Stenhugger Thorvald Johansen (35a) 4,5-3,0.
- 8 Enkefru Jenny Larsen (34a) 4,0-0,4.
- 10 Skomager Frants C. Svendsen (38c) 7,0-1,0.
- 12 Enkefru Gedia Madsen (33) 3,0-0,7.
- 14 [Borgm. A. Pedersen] (32a) 4,5-0,2.  
\*Fisker Herluf V. Pichering.
- 16 Borgm. Alfred Pedersen (32b) 4,5-0,3.
- 18 Allinge-Sandvig Kommune, Raadstuen (15a) 2,5-0,5.  
Fiskehdl. Emil Larsens Røgeri (38d) 6,0-0,4.

### Humledal.

- Staten (1u) 135,0-25,0.  
\*Stenarb. Harry Haagensen.  
\*Fisker Oluf J. Jensen.  
\*Fisker Karlo A. Jensen.  
\*Stenhugger Karl J. Maansson.  
\*Fisker Aage Ivan Mortensen.  
\*Stenhugger Kristian Olsen.  
A/S Møller & Handbergs Stenhuggeri (1d) 23,2-34,0-9,0.

### Jernbanegade.

- 1 Avlsbr. Aksel Pedersen (40b) 9,6-26,6-14,9.
- 3 Pensionatsejer Hans P. Hammer (75) 6,0-0,9.
- 5 Stenhugger K. E. Johansen (78b) 3,5-0,7.
- 7 De bornh. Jernbaner.  
Sandvig Post- og Telegrafstation.  
\*Stationsm. Bent L. Holm.

- 2 Stenhugger Johs. A. Rømer (42a) 5,5-0,6.  
 \*Stenhugger Bernh. J. Jensen.  
 4 Pensionist Hansine Broch (43d) 6,5-0,5.  
 6 Pensionatsejer Theodor Hammer (43c) 20,0-1,3.  
 10 Arbm. Leo Jensen (76) 4,5-2,1.  
 12 [Avlsbr. P. E. Kofoed] Jernbanehotellet (15a) 14,0-2,3.  
 \*Hotelbest. Kristence Asmundsen.  
 14 Hotelejer L. J. Jensen, Turisthotellet (14h) 25,0-2,1.

**Landemærket.**

- 1 Avlsbr. P. E. Kofoed (52) 14,2-26,5-15,5.  
 3 Avlsbr. og Pensionatsejer Emil Andersen, Sandbogaard (67) 17,8-38,0-26,0.  
 2 Avlsbr. Georg P. Holm, Holmegaard (55c) 6,4-22,0-10,4.

**Langebjerg.**

- [Fru Theodora Villadsen] (23c) 15,0-1,1.  
 Stenhugger Martin Andersen (23d) 7,5-0,4.  
 [Th. Junker-Andersen] (8b) 5,0-0,7.

**Markvejen.**

- [Fru Ellen Marie Rønne] (146b) 5,0-0,5.  
 \*Stenhugger Vejner Hansen.  
 \*Stenhugger Edmund Hansen.  
 \*Stenhugger Louis Hansen.  
 Stenværksform. Ernst Adolfsen (146c) 5,0-0,4.

**Nygade.**

- 1 Arbm. Harry V. Nielsen (15e) 7,0-1,1.  
 3 [Hotelbest. K. Asmundsen] (15f) 7,0-1,1.  
 7 Sandvig Brugsforening (15c) 27,0-2,8.  
 \*Uddeler Svend Aage Jensen.  
 9 Arbm. Georg Pedersen (14p) 4,0-0,5.  
 11 [Hotelejere Olga og Emmy Alexandersen] (se Bredg. 1).  
 13 Arbm. Hjalmar Larsen (14u) 3,5-0,4.  
 15 Frk. Alexandra Hansen (14v) 3,5-0,4.  
 \*Rentier Jens J. Ipsen.  
 17 Smedesv. Gunnar Larsen (14x) 3,5-0,4.  
 19 Enkefru Anna Andersen (14y) 3,5-0,6.  
 21 Enkefru Martine Andersen (14aa) 5,5-0,6.  
 \*Fisker Niels P. Andersen.

**Raadstuestræde.**

- 1 [Hotelejer F. V. Bidstrup] (16b) 6,0-0,2.  
 \*Fisker Carlo Larsen.  
 3 [Hotelejer F. V. Bidstrup] (se Nr. 1).  
 \*Kunstmaler Hans Emil Bolby.  
 2 [Hotelejer F. V. Bidstrup] (23) 2,5-0,4.  
 \*Fisker Kaj Arne Larsen.  
 4 [Hotelejer F. V. Bidstrup] (se Nr. 1).  
 \*Brandm. Ejnar Gerh. Rasmussen.  
 \*Kunstmaler Hans Helving.

**Sandlinien.**

- 6 [Allinge-Sandvig Kommune] (15c) 3,5-0,5.  
 \*Stenhugger H. P. Andersen.  
 8 Stenhugger Hjalmar Hansson (15d) 3,5-0,3.  
 10 [Allinge-Sandvig Kommune] (15e) 3,5-0,5.  
 \*Arbm. August Mattsson.  
 12 Fisker Jul. P. Møller (15f) 3,5-0,5.  
 14 Enkefru Hulda Mortensen (369am) 3,5-0,6.  
 16 [Allinge-Sandvig Kommune] (369an) 3,5-0,6.  
 \*Enkefru Julia Hansen.

- 18 Stenhugger Hans O. Nielsen (369av) 3,5-0,6.  
 20 Enkefru Elina Olsson (369ap) 3,5-0,6.  
 22 Arbm. Thorvald P. Møller (369aq) 3,5-0,6.  
 24 Enkefru Andrea M. Svendsen (369ar) 3,5-0,5.  
 26 Stenhugger P. M. Larsen (369as) 3,5-0,5.  
 28 Rentier Andr. M. Munch (369at) 3,5-1,0.  
 \*Landarb. Edvard Svendsen.

**Skolestræde.**

- 1 Detailhdl. Enkefru Elise Hansen (57f) 11,0-1,3.  
 \*Skibsfører K. B. G. Nielsen.  
 2 Smedesv. Johan C. Baasch (56b) 6,5-1,5.

**Slotslyngen.**

- Statens Forstvæsen (1b) 16,7-7,9.  
 \*Skovløber Andr. Lind.  
 A/S Møller & Handbergs Stenhuggerier (1v) 11,0-1,0.

**Storegade.**

- 1 Pensionatsejer Chr. Christensen, Sølund (148e) 14,0-2,0.  
 \*Stenhugger Edmund Mortensen.  
 5 Frk. Karoline Hammer (39) 6,6-1,6.  
 \*Syerske Frk. Margr. Jørgensen.  
 9 Enkefru Anine M. Grønbech (29) 10,0-28,0-14,0.  
 \*Frk. Sophie Grønbech.  
 \*Best. J. P. Hansen.  
 11 [Rejsefører H. P. Jacobsen] (se Brøndstr. 1).  
 \*Stenhugger Villy Nielsen.  
 \*Gruppefører Knud Hedal Jørgensen.  
 13 [Hotelejer F. V. Bidstrup og Avlsbr. Georg Holm] (se Vesterg. 12).  
 15-17 Allinge-Sandvig Kommuneskole (se Bredg. 2).  
 \*Brandmester Jens Holger Jørgensen.  
 19 Skomager Chr. Madsen (61a) 6,0-0,6.  
 \*Vognm. Villy Madsen.  
 21 [Hotelejer Olga og Emmy Alexandersen] (14d) 0,5-75,0-3,8.  
 23 Bornh. Baptistmenighed (14s) 8,0-0,9.  
 25 [Enkefru Emmeli Alexandersen] (14a) 12,0-3,1.  
 \*Enkefru Agnes K. Wolf.  
 27 Smedesv. Karl A. Madsen (378b) 6,5-1,4.  
 29 Skrædderm. H. P. Hansen (379d) 6,5-0,4.  
 31 Detailhdl. Fru Karen Andersen (7c) 10,0-0,7.  
 \*Stenarb. Karl Gustav Maansson.  
 33 Stenarb. Georg K. Kuhre (7a) 4,5-0,4.  
 35 Malerm. Viggo A. Hansen (7e) 5,5-0,5.  
 37 Bagerm. Edm. Andersen (7f) 23,0-0,9.  
 39 Enkefru Marie J. Nielsen (7h) 8,5-0,6.  
 41 Stenhugger Hans Nielsson (7q) 5,0-0,5.  
 43 Stenhugger Otto Nielsen (7r) 6,5-1,4.  
 \*Stenhugger Andreas Nielsen.  
 45 Stenværksform. Oskar Harald Mogensen (7a) 7,0-3,6.  
 47 Stenhugger Karl Karlsson (7af) 4,5-0,5.  
 49 Stenarb. K. O. S. Jensen (7t) 4,5-0,6.  
 51 Stenhugger Gustaf G. Gummesson (7s) 4,5-0,6.  
 53 Arbm. Jacob Vang (7ao) 4,5-0,4.  
 55 Stenarb. Ferd. C. Baasch (7am) 4,0-0,4.  
 57 Smed H. P. Didriksen (71) 5,0-0,7.  
 59 Enkefru Bengta Persson (3d) 4,5-0,4.  
 61 Stenkløver K. E. Svensson (3e) 4,5-0,5.  
 \*Mekaniker Arne Svensson.

- 63 Stenhugger Holger Hansen (3f) 9,5-1,2.  
\*Enkefru Ida Henriksen.
- 65 Arbm. Louis A. Lind (3k) 7,0-0,8.
- 67 Frk. Margrethe Kofoed (3g) 8,5-1,2.
- 69 [A/S Michael Andersen & Søn] (3c) 7,5-1,2.  
\*Portier Jens Erik Andersen.
- 2 Stenarb. Ernst J. Holm (38e) 8,0-1,0.  
6 [Fru Ane Kofoed, Strandvejen 1, Allinge] 9,0-1,5.  
\*Kommuneass. Aage Kofoed.
- 8 [Frk. Sophie Grønbech] (38a) 9,5-1,8.  
\*Frk. Marie Klo.
- 10 Arbm., Strandfoged Torvald Pedersen (28) 5,5-1,2.
- 12 Fisker Andr. P. Hammer (27b) 10,0-0,7.  
\*Fisker Karl J. Hammer.
- 14 Enkefru Nielsine Hammer (27a) 10,0-3,3.  
\*Malerm. Poul A. Didriksen.
- 16 [Hotelejer F. V. Bidstrup] 6,0-1,2.  
\*Kolonnechef Egil V. Riis.
- 18 [Hotelejer F. V. Bidstrup] 1,5-0,4.  
\*Arbm. J. P. Kjeldsen.
- 20-22 [Hotelejer F. V. Bidstrup] (13) 7,8-35,0-10,5.  
\*Postb. Ansgar Elleby.
- 24 Hotelejer Fru Helene Reiner, Hotel Strandslot (12a) 125,0-12,9.
- 26 Enkefru Anna E. Jensen (12c) 18,0-1,2.  
\*Eksp. Frk. Rigmor Jensen.
- 30 Stenhugger Albert Arvidsen (56a) 9,0-1,1.  
32 [Insp. Niels Feilberg] (57h) 6,0-1,0.  
34 [Stenhugger Albert Arvidsen] (57a) 1,2-1,0.  
36 Slagterm. Johan C. Phillipsen (57b) 0,9-21,7-2,2.
- 38 Snedkerm. H. Th. Jørgensen (58c) 8,5-0,7.  
\*Sømand Gunnar Kofoed.
- 40 Enkefru Martine Clausen (379a) 5,5-0,9.  
42 Stenarb. Peter E. Pedersen (369n) 3,0-1,3.  
44 Arbm. Klaus E. Klausen (369p) 3,0-0,4.  
46 Arbm. Viktor E. Jensen (369q) 3,0-0,4.  
48 Stenklover Sven Olsson (369r) 3,0-0,4.  
\*Stenhugger Richard Christiansen.
- 50 Stenarb. J. P. Andr. Andersen (369s) 3,5-0,2.  
\*Smed Jan B. Andersen.
- 52 [Peter Thomsen] (369t) 3,0-0,4.  
\*Fru Elisabeth Thomsen.
- 54 [Allinge-Sandvig Kommune] (369u) 3,0-0,4.  
\*Frk. Olga Haagensen.
- 56 [Allinge-Sandvig Kommune] (369v) 3,0-0,4.  
\*Stenarb. Harald Hansen.
- 58 [Allinge-Sandvig Kommune] (369x) 3,0-0,4.  
\*Pens. Postb. Chr. Madsen.
- 60 [Allinge-Sandvig Kommune] (369j) 3,0-0,4.  
\*Arbm. Rasmus Udby.
- 62 [Allinge-Sandvig Kommune] (369z) 3,0-0,4.  
\*Enkefru Michelle Paahlsson.
- 64 [Allinge-Sandvig Kommune] (369æ) 3,0-0,4.  
\*Enkefru Jenny A. Andersen.
- 66 [Allinge-Sandvig Kommune] (369ø) 3,0-0,4.  
\*Stenhugger Oluf P. Nielsen.
- 68 [Allinge-Sandvig Kommune] (369aa) 3,0-0,4.  
\*Gartner Gustav Lindgren.
- 70 [Allinge-Sandvig Kommune] (369ab) 3,0-0,4.  
\*Fhv. Teglbærønder H. P. Svendsen.  
\*Stenhugger Kaj J. Mortensen.
- 72 [Allinge-Sandvig Kommune] (369ac) 3,0-0,4.  
\*Stenarb. Martin Haakansson.
- 74 [Allinge-Sandvig Kommune] (369ad) 3,0-0,4.  
\*Fru Laura H. Hansen.
- 76 [Allinge-Sandvig Kommune] (369ae) 3,0-0,4.

- \*Arbm. Christen Thomsen.
- 78 [Allinge-Sandvig Kommune] (369af) 3,0-0,4.  
\*Arbm. Anton Pedersen.
- 80 [Allinge-Sandvig Kommune] (369ag) 3,0-0,7.  
\*Fru Elisabeth Madsen.
- 88 [Bygm. Johs. Pedersen, Havneg. 18, All.] (369æ) 10,0-0,6.  
\*Gruppefører Poul Anker Johansen.
- 90 Formand Emil Hellesen (369av) 6,0-5,1.
- 92 Stenhugger Henry Nielsen (369au) 6,5-1,3.

### Strandgade.

- 1 [Frk. Luise Holm] (55a) 2,5-0,3.  
\*Arbm. Chr. V. Pihl.
- 3 [Elektriker Arnold Rasmussen] (55b) 4,5-1,2.  
\*Tømrer Osv. A. Madsen.  
\*Murer Poul J. Nielsen.
- 7-9-11-13-15 Enkefru Johanne Jørgensen (58a) 12,0-4,9.  
\*Stenhugger Kaj E. Rømer.  
\*Fisker Louis V. Møller.  
\*Stenhugger Harry Hekkel Olsen.  
\*Arbm. Knud V. Jørgensen.
- 17 Baadfører Hans J. Friberg (59) 6,5-2,9.  
2 [Hotelejer Fru Helene Reiner] (11c) 8,0-0,4.  
4 Snedker H. K. Stender (11b) 6,5-0,3.  
6-8 [Fotograf H. C. Lund] (11a) 9,5-2,6.  
\*Stenhugger Otto E. Pedersen.
- 10 Avlsbr. Vilh. A. Jensen (9c) 10,0-29,5-16,5.  
12 Enkefru Amanda Rømer (9a) 4,0-0,8.  
\*Arbm. Viggo Kaas Stenberg.
- 14 Stenhugger Viggo Hansen (8) 4,0-0,8.  
16 Rentier Ole Svendsens Dødsbo (7b) 7,0 1,5.  
18 Snedkerm. Lars Peter Jensen (7a) 7,0-1,2.  
20 Ølhdl. Ejnar V. Jensen (5) 4,0-0,8.  
22 [Enkefru Johanne Jørgensen] (2a) 12,0-1,3.  
\*Skomager Oscar E. Olsen.  
\*Chauffør Aksel G. Mogensén.
- 24 Slagterm. Rich. Jørgensen (1a) 10,0-1,4.  
\*Gartner Niels P. Petersen.

### Strandstræde.

- 1 [Hotelejer Fru H. Reiner] (11d) 4,0-0,4.  
3 Syerske K. Marie Aagesen (11e) 3,0-0,4.  
5 [Hotelejer Fru H. Reiner] (11f) 3,0-0,4.  
7 Enkefru Emma Svendsen (11g) 3,0-0,3.

### Strandvej.

- 49 [Fhv. Avlsbr. H. C. Kofoed] (369 l) 8,5-1,2.  
\*Kommunelærerinde Frk. Noomi Nielsen.  
\*Stenhugger Helmer A. Jensen.  
\*Stenhugger Peter J. Jensen.
- 51 [Fru Ane Kofoed, Strandvej 1, All.] (369bd) 6,5-0,9.  
\*Stenhugger Algot Maansson.  
\*Stenhugger Emil T. Henriksen.
- 53 Stenhugger Karl O. Frederiksen (369bp) 4,0-0,5.  
55 Gasværksarb. Otto N. Larsen (369bq) 4,0-0,5.  
57 [Maskinm. Rasmus Didriksen] (369bn) 4,0-0,5.
- 59 Stenhugger Gunnar Pedersen (369bo) 4,0-0,6.  
61 [Fru Lilly Funch] (369ca) 13,0-1,2.  
63 [Ejendomshdl. Thor Flygenring] (369i) 7,0-1,4.
- 65 [Fru Alma Kirketerp] (369ci) 8,0-1,6.  
67 [Fru Henny Moe] (364) 8,0-1,6.  
69 [Fru Henny Moe] (369cc) 10,0-1,4.  
71 Fru Karoline Larsen (150) 8,0-1,2.

- 73 Hotelejer P. E. Jensen, Hotel Sandvig (149a)  
1,4-65,0-9,0.  
75 Pensionatsejer Enkefru E. Lejeune (148b)  
30,5-2,2.  
77 [Bygm. J. Mortensen, Strandvej 41, All.]  
(148c) 4,7-0,7.  
79 Enkefru Else Andersen (148d) 4,7-0,9.  
81 Stenhugger Haakon Sundberg (148f) 4,8-1,0.  
44 Viceskoleinsp. Fr. Toft, Havhytten (369bz)  
12,5-1,3.  
46 [Rentier Edv. Svege] (369k) 6,6-1,9.  
\*Maskinarb. Tage Arvidsen.  
48 Pensionatsejer Frk. Marie Møller, Romantik  
(369cø) 35,0-6,5.  
50 [Enkefru Thora Pedersen, København]  
(369by) 6,5-0,5.  
52 [Maskinm. C. M. Elfstrøm] (151e).  
58 Enkefru Marie Jensen (151b) 8,5-1,2.  
\*Murer Andr. Jensen.

### Sæne.

- Statens Vandbygningsvæsen (1c) 30,0-3,8.  
\*Havneass. Hans Th. Christensen.  
\*Toldass. Viggo Lundbeck.  
\*Maskinarb. Charly W. Pedersen.  
\*Bogh. Georg Rytzel.  
Enkefru Manna L. Pedersen (1ey) 8,0-1,6.  
Stenarb. Karl Mortensen (1as) 5,5-0,7.

### Torvegade.

- 2 Kunstmaler Svend K. Nielsen (27c) 10,5-0,9.  
\*Enkefru Karen Marie Nielsen.

### Torvet.

- 1 [Frk. Karen Bidstrup] (42b) 6,5-1,0.  
3 Boghdl. Johan Sørensen (43g) 12,0-0,7.  
5 Enkefru Margrethe Dich (72b) 5,5-0,9.  
7 Hotelejer F. V. Bidstrup (se Havneg. 7).  
\*Nordbornholms Turistbureau.  
\*Handelsbankens Kontor.  
\*Barberm. Alf Nielsens Barberforretning.  
\*Strandhotellets Isbar.  
2 Stenhugger Frits Jensen (43f) 5,5-0,7.  
4 Arbm. R. J. Hansen (72a) 5,5-0,7.  
6 Købm. Aug. Lundgren (44) 19,0-2,5.  
\*Husbest. Enkefru Kathrine Schou.

### Vestergade.

- 1 Barberm. J. Larsen, Thestuen (71) 5,0-1,6.  
3 [Brdr. M. og Langes Legat] (69) 7,0-3,5.  
5 Stenarb. Joh. Hansen (68) 4,0-0,6.  
4 Enkefru Marie Folkmann (49a) 3,0-0,3.  
6 Enkefru Mathilde Mogensen (50) 2,0-0,5.  
\*Stenarb. Oscar Mogensen.  
8 [Knud E. Nielsen] (51a) 6,0-0,4.  
\*Stenhugger Anias Nielsen.  
\*Arbm. Fred Sonne Nielsen.  
\*Barberm. Alf Nielsen.  
10 Fisker Valdem. Lind (51b) 3,0-0,4.  
12 [Hotelejer F. V. Bidstrup og Avlsbr. Georg  
Holm] (54) 6,5-0,4.  
\*Arbm. Carl R. A. Holm.

## Gaderegister for Hasle.

### Almestræde.

- 1 [Snedkerm. Henrik Vesth] (11b) 11,0-1,2.  
\*Enkefru Marie K. Vesth.  
3 Fru Amalie Finne (184a) 3,0-0,3.

### Byledsgade.

- 1 Rentier Ludvig Lund (94a) 3,0-0,7.  
3 Arbm. Rudolf Madsen (95) 1,5-0,2.  
5 Rentier Andreas Ipsen (93) 3,5-0,5.  
7 Revisor Povl Sommer (96e) 12,0-1,2.  
\*Rentrice Fru Rigmor Sommer.  
9 Avlsbr. Fru Asta Koføed (96a) 9,2-25,0-12,5.  
\*Best. Aksel Madsen.  
2 Bygm. Christian Pedersen (101a).

### Fælledvej.

- 1 Husbest. Frk. Kristine Marcussen (131)  
2,5-0,4.  
\*Rentier Ludvig Marcussen.  
3 Bagerm. Louis Jensen (134b) 19,0-1,8.  
5 [Rentier Jacob Koføed] (134a) 5,5-0,7.  
\*Frelsens Hær.  
7 Snedkersv. Jens Due (137) 10,0-1,5.  
\*Snedkersv. Knud Olsen.  
9 Rentier Andreas Jensen (139) 4,5-1,2.  
\*Eksp. Frk. Else Pedersen.  
11 Bygm. Axel Andersen (142f) 6,5-0,8.

- 13 Snedkersv. Andreas Jensen (142a) 6,5-0,7.  
15 Fisker Anker Ipsen (142b) 9,0-2,4.  
21 Enkefru Thora Jensen (143) 9,0-4,1.  
\*Pens. Kvartermester Viggo Jensen.  
23 Rentrice Fru Magna Nielsen, Glimt  
(Markj. 117b) 9,0-1,1.  
\*Fisker Axel Andersen.  
25 Smedesv. Johannes Sonne (Markj. 117c)  
6,5-0,5.  
31 Mejerist Kaj Bendtsen (Markj. 119b) 8,5-0,4.  
33 Murersv. Janus Lind Holm (Markj. 119c)  
8,5-0,4.  
37 Rentier Hans Jacob Andersen, Jacobsminde  
(Markj. 120) 2,5-10,3-3,8.  
41 Chauffør Sigurd Jensen (Markj. 122c)  
6,8-0,5.  
43 Arbm. Robert Skaarup Marcher  
(Markj. 122b) 6,8-0,5.  
\*Frk. Oliva Madsen.  
45 [Rentrice Fru Marie Spanner, Ly]  
(Markj. 148) 7,0-1,5.  
\*Arbm. Kristen Kristiansen.  
\*Snedkersv. Holger Jensen.  
51 Rentier Jørgen Rømer (Markj. 149e) 8,5-0,9.  
\*Keramiker Frk. Ester Rømer.  
53 [Borgm. A. Regneren] (Markj. 149f).  
\*Lærer Jørgen Juul.



- 55 Arbm. Johannes Andersen (Markj. 149g) 7,0-0,5.  
\*Ing. Per Helbo.
- 57 Arbm. Aage Christensen (Markj. 149h) 7,0-0,5.  
\*Ing. J. M. Tvede Jensen.
- 59 [Konstruktør Aage Thorsen] (Markj. 149c) 20,0-1,5.  
\*Civiling. Carl Vald. Kähler.
- 61 Arbm. Gothardt Jensen (Markj. 149b) 4,0-0,5.  
2 Avlsbr. Ejnar Hansen (165) 9,9-27,0-13,1.  
\*Arbm. Louis Marcussen.
- 4 Rentier Christian Colberg (160) 7,0-1,0.  
\*Arbm. Erik Attle.
- 6 [Skræderm. Kruses Dødsbo] (159) 8,0-0,8.  
8 Arbm. Ove S. Jensen (156k) 5,0-0,4.
- 10 Bagersv. Emil Jørgensen (156d) 3,5-0,3.  
12 Enkefru Johanne Hansen (155a) 7,6-1,6.  
\*Rentier Ernst Olsen.
- 14 Gaardskarl Hans Chr. Jensen (155b) 7,2-0,8.  
16 Arbm. Herman Henriksen (154b) 6,0-0,6.  
18 Arbm. Børge Larsen (152) 6,7-0,3.  
20 [Arbm. Samy Mortensen] (se Sønderg. 2).  
\*Arbm. Jul. Pedersen.
- 22 Arbm. Jens Peter Jensen (145) 6,0-0,9.  
24 Arbm. August Andersen (144i).  
26 Avlsbr. Alfred Jensen (144a) 4,4-17,5-6,8.

### Gasværksvej.

- 1 Rentier Johan Olsen (162b) 4,5-0,6.  
9 Landpostb. Ove Rasmussen (213a) 6,0-1,7.  
\*Rentier Sinius Klausen.
- 11 [Hasle Kommune] (213b) 50,0-5,0.  
\*Hasle Gasværk.  
\*Gasværksbest. J. Kofoed Petersen.
- 2 Arbm. Sofus Nielsen (164b) 3,5-0,3.  
4 Rentier Chr. O. Finne (164c) 4,0-0,6.  
6 Arbm. Carl Olesen (164d) 5,0-0,3.  
\*Rentier Anias Hansen.
- 8 Fisker Johannes Finne (163d) 5,0-0,3.  
10 Arbm. Aksel Andersen (163c) 4,5-0,3.  
12 Arbm. Johannes Olsen (163f) 4,5-0,3.  
14 Fisker Hans Peter Lind (163g) 4,5-0,3.  
16 Malerm. Oluf Jartoft (163h) 4,5-0,3.  
18 Best. Alfred J. Hansen (163a) 4,5-0,4.  
\*Rentier Rasmus Hansen.

### Grønnegade.

- 1 Bagerm. Jørgen Kragh (28a) 30,0-3,4.  
3 Avlsbr. Kristian E. Hansen (136a) 8,3-22,0-12,5.  
5 Enkefru Anna Reuss (136b) 6,5-0,6.  
7 Kommunekass. Frk. Ebba Jespersen (135f) 6,5-0,5.  
\*Gasværksarb. Laur. Jespersen.
- 9 Frk. Anna Kofoed (135g) 4,5-0,4.  
2 Købm. Fru Mathilde Jensen (132) 18,0-2,0.

### Gulerodsgade.

- 1 Arbm. Karl Andersen (156a) 4,0-0,5.  
3 Rentier Louis Peter Clausen (156b) 4,8-0,5.  
5 Inkassator Valdemar Sjølander (156c) 4,0-0,4.  
7 Arbm. Otto Pihl (156h) 4,2-0,3.  
9 Rentier Janus Jensen (156i) 3,5-0,3.  
2 Enkefru Ottelie Madsen (158a) 4,5-0,8.  
4 Enkefru Emilie Nielsen (158b) 6,0-0,7.  
\*Rentier Jens Bendtsen.

### Havnegade.

- 1 Karetmagerm. Viktor Andersen (177) 12,0-1,8.  
\*Aug. Andersens Smedeværksted.
- 3 Rentier Jens Larsen (176) 7,5-1,2.  
\*Arbm. Alfred Jensen.  
\*Fru Elsebeth Hansen.
- 5 Fisker Kristian A. Finne (210) 5,5-0,4.  
7 Enkefru Marie Hansen (209) 3,5-0,3.  
9 Best. Fru Bodil Sorth Nielsen (208) 2,2-0,3.  
2 Fisker Herman Nielsen (198b) 7,5-0,5.  
\*Fru Karen Hansen.
- 4 Vært Kaj Ivar Johansen, Søhøj (191—92) 20,0-3,2.  
\*Vandrehjemmet.  
\*Arbm. Carl Weinrich.

### Havnen.

- 1 Hasle Toldkammer (180h) 13,0-1,3.  
\*Toldforvalter Hans Iversen.
- 3 [Fru Lilly Espersen, Havbo] (187) 12,0-1,6.  
\*Arbm. Leo Nielsen.  
\*Politibetjent Carl R. Wandschneider.  
\*Kystpolitiet.
- 5 Restauratrice Fru Emilie Petersen, Havnekaféen (188c) 12,0-0,9.

### Heroldsgade.

- 1-5 [Hasle Kommune] (140) 10,0-1,2.  
1 \*Traktorfører Jul. Hansen.  
3 \*Arbm. Thorv. Olsen.  
5 \*Arbm. Poul Blom.  
\*Arbm. Henry Hansen.  
\*Frk. Sofie Olsen.
- 7 Postkører N. P. Lind (141b) 10,5-3,7.  
\*Rentrice Frk. Elisabeth Bidstrup.
- 9 Landpostb. Per Albin Stoltz (141a) 6,5-1,0.  
11 Arbm. Hjalmar Olsen (142d) 4,0-0,3.  
13 Arbm. Magnus Larsen (142e) 4,0-0,4.  
2 Rentier Hans Claudius Koefoed (26e) 7,0-0,6.  
\*Husbest. Frk. Margr. Koefoed.
- 4 Baptistkapellet (133) 6,5-1,9.  
6 Skomagerm. Johs. Marcussen (135a) 7,5-0,6.  
\*Rentrice Enkefru Karoline Marcussen.
- 8 Arbm. Hans Peter Jørgensen (135c) 5,0-0,5.

### Julegade.

- 1 [Brdr. A. og J. Jacobsen] (103) 6,0-1,1.  
\*Arbm. Hans Pihl.
- 3 [Fru Sanne Sode] (104b) 7,0-0,5.  
\*Maskinarb. Svend Bro.
- 5 Fhv. Bankkass. Andr. Jensen (104a) 7,0-0,6.  
7 Rentrice Enkefru Agnethe Mortensen (102) 3,5-0,2.  
9 Arbm. Karl Olsen (108b) 3,5-0,5.  
\*Snedkersv. Hans Peter Olsen.
- 11 Fhv. Avlsbr. Knud V. Jørgensen (124) 5,5-0,5.  
13 Enkefru Hedevig Thomsen (117) 3,0-1,5.  
2 Fragtmand Henning Høst Andersen (100) 6,0-1,1.  
4 Fagforeningsform. Vald. Sommer (101d) 11,0-0,8.  
6 Rentrice Frk. Emilie Jensen (921) 4,5-0,3.  
8 Rentrice Frk. Marie Ipsen (92k) 5,0-0,4.  
10 Snedkersv. Edvard Lind (92c) 4,0-0,3.  
12 [Avlsbr. H. Chr. Kofoed] (92a) 8,2-4,4.  
\*Arbm. Aage Schou.  
\*Arbm. Anton Olsen.

- 14 Evg.-luth. Missionsforening (92n) 6,0-1,0.  
 16 Rentier August Pedersen (91a) 7,0-1,0.  
 18 [Hasle Kommune] (91b) 1,0-0,1.  
 \*Brandstationen.

**Kirkegade.**

- 1 Enkefru Bengta Hansen (41b) 2,0-0,3.  
 3 Arbm. Pcter Kruse (112d) 5,5-0,4.  
 5 Rentrice Frk. Elise Olsen (112b) 4,0-0,3.  
 \*Husbest. Fru Hulda Hansen.  
 7 [Malerm. Janus Hansen] (112c) 5,0-0,4.  
 \*Malerm. Ludvig Marcussen.  
 9 Slagterm. Oluf Jensen (118) 20,0-1,5.  
 11 Glarm. Victor Munch (122b) 3,0-0,3.  
 13 Arbm. Knud Jensen (122a) 3,5-0,4.  
 \*Knud Jensens Vaskeri.  
 15 [Murersv. Aksel Hansen] (123) 6,0-0,9.  
 \*Mekaniker Bue B. Jensen.  
 17 Rentier Jens Andr. Koføed (126) 4,0-0,8.  
 23 A/S Hasle Forsamlingshus (50e) 12,0-0,9.  
 \*Hasle Biograf.  
 25 Rentier Hans J. Marcher (72) 8,0-1,2.  
 \*Husbest. Fru Jane Jensen.  
 2 [Avisbr. Hans A. Koføeds Dødsbo] (92b)  
 8,9-24,0-17,2.  
 \*Rentier Hans Chr. Koføed.  
 \*Rentier Carl Ab. Koføed.  
 \*Rentrice Frk. Elisabeth Koføed.  
 4 [Hasle Kommune] (90) 25,0-1,8.  
 \*Borgerskolen.  
 \*Lærer Jens Jørgensen.  
 6-8 [Hasle Kommune] (89) 12-0-1,7.  
 6 \*Gymnastikhus og Pedelbolig.  
 \*Snedkerm., Skolebetjent og Brandinsp. Henrik Vesth.  
 8 \*Arbm. Knud Munch.  
 10 Rentier Allan Ipsen (88b) 4,0-0,2.  
 12-14 [Frk. Elisabeth Funch, Solhjem] (88a)  
 7,5-1,2.  
 12 \*Arbm. Harry Jensen.  
 14 Rentrice Frk. Elisabeth Funch.  
 \*Arbm. Jens Viggo Jensen.  
 16 Syerske Frk. Ellen Jensen. (73a) 4,5-0,7.  
 18 Arbm. Emil Andersen (73b) 4,5-0,7.

**Korsgade.**

- 1 Fisker Robert Wang (10f) 5,5-0,4.  
 3 Enkefru Kristine Christensen (10i) 5,0-0,4.  
 5 Vognm. Carl Christensen (10g) 6,0-0,7.  
 7 Fisker Hans Peter Wang (184d) 5,3-0,7.  
 9 Enkefru Margrethe Holm (184b) 4,0-0,3.  
 11 Fisker Peter Hansen (184c) 4,0-0,3.  
 13 Enkefru Karoline Espersen (185b) 6,5-1,2.  
 \*Arbm. Hans Espersen.  
 15 Syerske Fru Thora Kreipke (185a) 5,0-0,4.  
 2 Husbest. Frk. Andrea Holm (183a) 4,3-1,3.  
 \*Rentier Hans Peter Finne.  
 4 Enkefru Augusta Holm (183b) 3,5-0,2.  
 6 Fisker Jens Holm (183c) 5,0-0,2.  
 8 Havnefoged Carl Pedersen (182d) 6,4-1,4.  
 10 Smedesv. Thorvald Jensen (182c) 3,8-0,5.  
 12 Fisker Johannes Lind (182b) 5,0-0,5.  
 14 Fisker Louis Nielsen (181) 6,0-0,6.  
 \*Enkefru Anie Thiesen.  
 16 Fisker Hans Peter Holm (180b) 9,0-0,9.  
 18 Fisker Thorvald Finne (180g) 6,0-0,5.  
 20 Smedesv. Knud Westh (180f) 4,0-0,4.  
 \*Enkefru Kamilla Jensen.  
 \*Chauffør Louis Jensen.

- 22 Rentier Sigfred Mauritzen (180e) 5,0-0,5.  
 \*Barbersv. Carl Marcher.  
 \*Rentrice Fru Anna Bager.

**Krummevej.**

- 1 Enkefru Ida Madsen (121) 4,5-1,0.  
 2 [De bornholmske Jernbaner] (45i) 16,5-1,1.  
 \*Rutebilstationen.  
 \*Rutebilchauffør Alfred Bergmann.  
 4 Frk. Laurentsine Munch (119) 3,5-0,4.

**Løkkegade.**

- 1 Gasværksarb. Niels Chr. Jensen (219t)  
 10,0-0,7.  
 \*Form. Aage Andersen.  
 3 Rentier Hans Svendsen (219k) 4,5-0,4.  
 5 Fisker Anders Holm (219l) 4,5-0,4.  
 7 Fisker Henry Finne (219p) 5,5-0,3.  
 9 Stenhugger Gunnar Andersen (219q) 5,5-0,3.  
 11 Fisker N. Peter Nielsen (219n) 6,5-0,7.  
 2 Malersv. André Schou (218l) 5,0-0,2.  
 \*Arbm. Poul A. Andersen.  
 4 Arbm. Holger Larsen (218m) 5,2-0,3.  
 6 Brænder Kaj Pedersen (219r) 8,0-0,4.  
 8 Arbm. Sigfr. Vald. Henriksen (219s) 7,0-0,3.

**Malerstræde.**

- 1 Rentier Carl Johs. Funch (101e) 9,0-0,4.  
 3 Chauffør Sigurd Nielsen (101f) 8,0-0,4.  
 5 [Etatsraadinde Koføeds Legat] (101c)  
 20,0-1,4.  
 \*Legatgaarden.  
 \*Enkefru Karen Christiansen.  
 \*Frk. Karoline Lund.  
 \*Enkefru Julie Hansen.  
 \*Enkefru Amanda Johansen.  
 \*Frk. Anine Nielsen.  
 \*Frk. Hansine Jørgensen.  
 \*Frk. Louise Jørgensen.  
 \*Frk. Sofie Nielsen.  
 2 Rentier Robert Hansen (98) 1,8-0,2.  
 \*Husbest. Frk. Gerda Hansen.

**Ndr. Tværgade.**

- 1 Arbm. Carl Mortensen (62f).  
 3 Enkefru Marie Engell (62a).  
 5 Matros Herman Holm (65) 4,5-0,8.

**Nygade.**

- 1 Sadelmagerm. Kr. Kristoffer Petersen (52d)  
 6,0-0,6.  
 3 Smedem. Jens H. Kjær (52e) 12,0-1,0.  
 \*Smedesv. Knud B. Kjær.  
 5 Snedkersv. Knud Schou (62e) 12,0-0,4.  
 2 Avisbr. Ejnar Madsen (68) 16,9-38,0-20,4.  
 4 Malerm. P. M. Schou (67b) 11,0-1,0.  
 6 [Rentier Peter Lind] (se Østerg. 29).  
 \*Rentier Niels Koføed.  
 8 Stenhugger Knud Madsen (63) 4,0-0,6.  
 \*Rentier Anders Madsen.

**Nørregade.**

- 1 Bygm. Alfred Madsen (7a) 6,0-0,8.  
 3 Enkefru Janusine Jensen (7b) 4,0-0,5.  
 5 Enkefru Margrethe Koføed (7c) 2,5-0,3.  
 7 Arbm. Carl Pihl (6a) 5,0-1,6.  
 \*Rentier Hans Peter Pihl.

- 9 Skomagerm. Oluf Hammer (3-4) 3,0-0,7.  
 11 Rentier Jens Peter Andersen (3a) 7,0-1,7.  
 \*Husb. Anna Johansen.  
 13 Købm. Villum Jensen (2b) 8,0-1,4.  
 15 Malerm. Lorents Jørgensen (2a) 7,0-1,1.  
 17 Arbm. Johannes Finne (1e) 6,0-0,3.  
 19 Stenhugger Villy Finne (1f) 6,0-0,3.  
 21 Arbm. Konrad Johnsen (1b) 9,0-2,4.  
 \*Handelsm. Karl Nielsen.  
 23 Murersv. Peter Pihl (1c) 7,5-0,4.  
 25 Arbm. Jens Lind (1a) 9,0-0,7.  
 2 Kønøgsfabrikken (56) 20,0-2,0.

### Pilestræde.

- 2 Hasle og Omegns Brugsforening (50d)  
 38,0-9,5.  
 \*Best. C. A. Mogensen.  
 \*Kommis Johannes Juul.

### Præstegade.

- 1 Rentier Karl Rasmussen (44c) 8,0-0,9.  
 3 Skibsfører Aage Kofoed (112a) 8,0-0,8.  
 5 [Frk. Emma Westh] (114-15) 3,0-0,6.  
 \*Arbm. Jan Mortensen.  
 7 Rentier Hans Jørgen Pedersen (116) 2,5-0,3.  
 2 [Vognm. A. P. Jacobsen] (111) 10,0-1,2.  
 \*Arbm. Hans Kr. Hansen.  
 \*Rentier Jørgen Pedersen.  
 \*Husb. Frk. Thala Pedersen.  
 4 Slagterm. Knud Hamfeldt Pedersen (110)  
 12,0-1,3.

### Raadhusgade.

- 1 Avlsbr. H. P. Ancher Koefoed (179)  
 16,9-35,7-19,9.  
 \*Maskinist Knud Koefoed.  
 3 Rentier Carl Jul. Pedersen (14a) 7,0-0,8.  
 \*Skibsfører N. Arnt Pedersen.  
 9 Enkefru Marie Funch (48c) 5,5-0,6.  
 11 Rentier Alfred Pedersen (77) 7,0-0,3.  
 \*Enkefru Anna Jensen.  
 2 Rentier Ludvig Math. Kjøller (178a) 6,0-1,4.  
 4 Fisker Kristian J. Finne (127b) 5,0-0,3.  
 6 [Bødkersv. Johs. Jensen] (127c) 4,6-0,4.  
 \*Chauffør Erik Mogensen.  
 8 Rentier Kristian Møller (127a).

### Sandløkkegade.

- 1 Rentier Hans Peter Bech (108a) 3,5-0,4.  
 3 Luthersk Missionsforening (92h) 5,0-0,7.  
 5 Enkefru Anna Finne (92p) 4,5-0,4.  
 7 [Vognm. A. P. Jacobsen] (92q) 4,5-0,5.  
 \*Kusk Andreas Skovgaard.  
 9 Arbm. Chr. Sørensen (92r) 6,0-0,5.  
 11 Bankkass. Bernt B. Thiesen (92s) 5,0-0,4.  
 \*Rentier Klaus Pedersen.  
 13 Enkefru Andrea Hansen (92t) 5,0-0,4.  
 \*Rentrice Frk. Marie Hansen.  
 15 Enkefru Janusine Ipsen (92g) 4,0-0,5.  
 17 Rentier Ludvig Pedersen (92f) 2,5-0,2.  
 19 Syerske Frk. Kristine Lind (92e) 2,5-0,2.  
 2 Fragtmand Janus Nielsen (130) 9,0-0,5.  
 4 Rentier Hans Peter Hansen (129) 4,5-1,0.  
 6 Arbm. Henry Andersen (26f) 2,0-0,3.  
 8 Urmagersv. Louis Westh (107) 3,0-0,6.  
 10 [Rentier Peter Lind] (101g) 12,0-0,8.  
 \*Arbm. Peter Pedersen.  
 \*Arbm. Sv. Aa. Olsen.

- 12 Murerm. Andreas Ipsen (94g) 7,0-0,8.  
 14 Rentier Emil Svendsen (94f) 6,1-0,8.  
 16 Graver Charles Olsen (94e) 6,0-0,7.  
 18 Gaardskarl Ludvig Vejdiksen (94d) 8,0-0,6.  
 20 Murersv. Otto Jensen (94i) 6,0-0,5.

### Smedestræde.

- 1 Rentrice Frk. Karoline Kure (135d) 4,5-0,6.  
 \*Rentrice Frk. Kristine Pedersen.

### Slagterstræde.

- 2 [Vognm. A. P. Jacobsen] (se Præsteg. 2).  
 \*Arbm. Gunnar Didriksen.  
 \*Rentier Ivar Ingvarsdens.

### Sildetorvet.

- 1 Redningsform. Laur. Thorsen (172a) 3,0-0,2.  
 3 Arbm. Karl Pedersen (173) 2,7-0,3.  
 5 Rentier Niels Peter Jensen (174) 2,0-0,2.  
 \*Husb. Fru Alma Nielsen.  
 7 Arbm. Vilhelm Jørgensen (175) 2,5-0,5.  
 2 Malersv. Emil Olsen (168) 3,0-0,3.  
 4 Arbm. Harry Larsen (169) 3,0-0,3.  
 6 Arbm. Karl Funch (170) 2,2-0,2.  
 8 Arbm. Poul Olsen (171) 2,0-0,2.

### Storegade.

- 1 Rentier K. A. I. Lund (33b) 11,0-1,7.  
 3 Bryggeriejer Ludvig Holm (33a) 19,0-1,8.  
 \*Hasle Bryggeri.  
 \*Arbm. Poul Andersen.  
 9 Pastor Ernst Blang, Stella Vera (31d)  
 6,6-0,7.  
 \*Enkefru Kristine Blang.  
 11 Snedkersv. Kristian Lind (31f) 6,0-0,6.  
 \*Enkefru Frida Andersen.  
 13 Murersv. Peter Lind (31e) 4,5-0,4.  
 15 Murersv. Alfred Lind Andersen (31c) 5,5-0,6.  
 17 Borgm., Installatør Alfred Regnersen (31b)  
 8,0-1,0.  
 \*Elektrikersv. Orla Regnersen.  
 19 Mølleer Aage Frederiksen (31a) 22,0-3,2.  
 21 Cyklehdl. Andreas Ipsen (30c) 8,5-1,4.  
 23 [Chauffør Henry Mogensen] (30d) 12,0-0,6.  
 \*Inkassatør Poul Andersen.  
 \*Rentrice Frk. Augusta Pedersen.  
 25 Rentrice Enkefru Michaline Jensen (29g)  
 9,0-0,9.  
 27 Rentier Martin Kjøller (28f) 6,5-1,4.  
 29 Rentier Thorvald Kruse (28e) 5,5-0,8.  
 31 Jordemoder Frk. Jensine Kjøller (28e)  
 9,0-1,3.  
 \*Hdl. Frk. Betty Kjøller.  
 \*Allinge Apoteks Haandkøbsudsalg.  
 33 Rentier Jørgen Westh (28c) 10,0-1,5.  
 35 Stenværksejer Sigfred Mogensen (28b)  
 8,5-0,8.  
 \*Chauffør Henry Mogensen.  
 \*Lærer Sigfred Mogensen.  
 37 Købm. O. C. Tranberg (27) 19,0-4,0.  
 \*Kommis Holger Tranberg.  
 39 Rentrice Enkefru Margr. Carlsen (26a)  
 4,0-0,6.  
 41 Syerske Ellen Jørgensen (26c) 2,8-0,4.  
 \*Rentier Otto Jørgensen.  
 43 Frisørm. Olaf Sjøstrøm (26b) 7,0-0,8.  
 45 Snedkerm. Karl Lind (24) 12,0-2,2.  
 47 A/S Grønbech & Co. (23) 70,0-9,0.

- \*Best. Emil Kofod.  
 \*Bogh. William Sonne.  
 \*Kommis Rudolf Munch.  
 \*Kommis Knud Thomsen.  
 49 Vognm. Georg Mogensen (22) 11,0-3,2.  
 \*Skotøjsforretningen City.  
 51 Dampskibsekspeditør Carl A. Colberg (21) 14,0-2,4.  
 \*Barberm. Helge Kofoed.  
 \*Chauffør Carlo Andersen.  
 53 Arbm. Hans Chr. Andersen (20c) 4,5-0,8.  
 55 A/S Bornholms Telefonselskab (20b) 6,0-0,6.  
 \*Centralbest. Frk. Ragnhild Andersen.  
 57 Irma (20a) 6,0-0,8.  
 59 Skotøjshdl. Fru Hanne Bjørklund (19) 6,5-0,8.  
 61 Købm. Fru Hedeveg Marchmann (18) 5,0-0,5.  
 63 Købm. Frk. Marie Svendsen (17) 6,0-0,6.  
 65 Skibsmægler M. A. Kristensen (16a) 18,0-5,9.  
 67-69 A/S Det forenede Oliekompagni (16b) 12,0-2,5.  
 67 \*Mekaniker Peter Thamdrup.  
 69 \*Fotograf Charles Svendsen.  
 71 Hotel Hasle (15) 48,0-9,9.  
 73 [Fru Marie Kofod] (14b) 11,0-4,8.  
 \*Ejnar Nielsens Købmandsforretning.  
 \*Arbm. Edvard Hansen.  
 75 Bagersv. Charles Pedersen (14c) 9,0-1,2.  
 77 A/S Hasle Bank (13a) 22,0-3,7.  
 \*Bankdir. Aage Jensen.  
 \*Bankbogh. Gudmund Pedersen.  
 79 Mælkehdl. Carl Vejdiksen (13b) 7,6-0,6.  
 81 Enkefru Ifanna Adolfsen (12) 3,0-0,9.  
 83 [Gasværksbest. J. K. Petersen] (11a) 9,0-1,9.  
 \*Rentrice Enkefru Karoline Petersen.  
 \*Maskinm. Sv. Aa. Christensen.  
 85 Skibsfører Hans Rask Pilegaard (10b) 12,0-2,6.  
 \*Politibetjent Kaj Olsen.  
 87 Sadelmagerm. Hans P. Kofoed (10a) 10,0-2,6.  
 \*Enkefru Eleonora Kofoed.  
 89 Fisker Andreas Rømer (10e) 5,0-0,9.  
 \*Fru Rømers Blomster og Grøntforretning.  
 91 Skomagerm. Otto Hansen (9b) 8,0-0,7.  
 \*Skibsfører Helmut Pedersen.  
 93 Bagerm. Arne Dreyer (9a) 16,0-3,0.  
 95 Malerm. Otto Rasmussen (8a) 8,0-1,7.  
 97 Købm. Ejnar Nielsen (8b) 8,0-1,4.  
 99 Avlsbr. Christian Hansen (55) 13,3-32,0-18,3.  
 2 Bygm. Kristian Lind (34) 6,2-1,2.  
 \*Maskinarb. Sigurd Lind.  
 4 Rentier Christian Jensen (Markj. 89b) 11,0-1,1.  
 6 Rentier Hans Riis (Markj. 89a) 10,0-1,8.  
 8 Montør J. F. Westerdahl (35c) 10,0-1,2.  
 12 Avlsbr. Thorvald Skov (35a) 25,3-31,0-16,9.  
 14 Maskinarb. Henry Westerdahl (35e) 6,0-0,5.  
 16 Læge Gert Rasmussen (35d) 16,0-1,0.  
 18 Bygm. Peter Thorsen (35b) 16,0-1,4.  
 \*Hasle Snedker- og Bygningsforretning.  
 20 Vognm., Avlsbr. Ahlmann P. Jacobsen (36) 14,7-39,0-24,8.  
 22 Hasle Postkontor (37a) 20,0-0,2.  
 \*Postm. Jørgen Folkmann.  
 \*Frk. Ruth Folkmann.  
 24 Snedkersv. Edv. Lind Holm (37c) 7,0-0,8.  
 26 Modehdl. Frk. Ellen Pedersen (37d) 10,0-0,8.  
 28 Rentier Marius Pedersen (38) 3,2-0,3.  
 30 Landpostb. Thor Sode (39a) 6,5-0,8.  
 32 Urmagerm. Emil Westh (39b) 8,0-1,1.  
 \*Urmagersv. Carlo Westh.  
 34 Hasle Haandværker- og Industriforening (40) 48,0-3,0.  
 \*Teknisk Skole.  
 \*Stenhugger Ulrik Karlsen.  
 \*Stenhugger Ejnar Mogensen.  
 36 Stenhugger Gunnar Thiesen (41a) 7,0-0,8.  
 \*Enkefru Anna Hermansen.  
 38 [Enkefru Karen Engell] (42) 4,0-0,7.  
 \*Arbm. Hans Peter Vesth.  
 \*Arbm. Poul Mortensen.  
 40 Rentrice Frk. Karoline Jensen (43) 4,5-1,3.  
 42 Blikkenslagerm. Søren D. Petersen (44b) 9,0-1,3.  
 44 Hasle Præstegaard (44a) 30,0-6,7.  
 \*Pastor N. J. Nielsen.  
 46 Grønthdl. Fru Anna Jespersen (45a) 11,5-1,1.  
 48 Viktualiehdl. Aksel Lyster (45d) 11,0-1,8.  
 50 [Boghdl. W. Dam] (45e) 11,0-0,7.  
 \*Hasle Boghandel.  
 \*Former Ernst Lind Holm.  
 52 Snedkersv. Karl Munch (45h) 11,0-1,2.  
 54-60 [Boghdl. Edm. Andersen] (45c) 47,8-1,8.  
 56 \*A. Pedersens Bageriudsalg.  
 58 \*Dyrlæge Hans Kofod.  
 \*Overlærer Joh. M. Tinggaard.  
 60 \*Hasle ny Boghandel.  
 62 Fabrikant Th. Kreutzberg (46) 9,4-3,5.  
 64 Hasle Raadhus (47) 30,0-3,3.  
 \*Borgmesterkontoret.  
 \*Kammerkontoret.  
 \*Politistationen.  
 66 Manufakturhdl. Fru Agnes Larsen (48a) 15,0-1,8.  
 \*Massøse Frk. Else Larsen.  
 68 Vognm. Peter Vesth (48b) 9,0-1,2.  
 70 Rentrice Fru Marie Hansen (50a) 13,0-3,3.  
 72 Overbetjent H. Th. Arnoldus (50f) 10,0-1,9.  
 \*Observatør Aksel Arnoldus.  
 74 Disponent Aage Larsen (50c) 8,0-1,2.  
 78 Manufakturhdl. Andreas Thomsen (52c) 24,0-1,3.  
 80 [Skærierejer C. A. Nielsen] (52f) 8,0-0,8.  
 \*Gravemester Hans V. Hansen.  
 82 [Frkn. A. og T. Pedersen] (52b) 6,0-0,6.  
 84 Isenkræmmer Fru Hansine Kofod (52a) 14,0-2,1.  
 86 [Frkn. G. Hansen og M. Dam] (62b) 8,0-0,6.  
 Væverske Frk. Martha Dam.  
 Lærerinde Frk. Gertrud Hansen.  
 88 Lærerinde Frk. Agnethe Dam (53a) 8,0-0,6.  
 90 Enkefru Marie Pedersen (53b) 4,0-0,7.  
 92 Arbm. Ernst Saksaa (58) 7,0-0,9.  
 \*Rentier Niels Andr. Nielsen.  
 94 Husbest. Frk. Elisabeth Pedersen (86e) 6,0-0,6.  
 \*Postb. Aksel Mortensen.  
 96 Arbm. Helmer Grønbech (86f) 5,0-0,4.  
 98 Murersv. Hans Svendsen (86c) 4,5-0,3.  
 100 Rentier Hans Peter Boss (86b) 5,0-0,7.  
 102 Rentrice Fru Eleonora Rømer, Vedby (Markj. 70n) 7,5-1,5.  
 \*Rentier Ole Johnsen.  
 104 Rentier Julius Skov, Højegaard (Markj. 70f) 11,0-1,7.  
 \*Husbest. Frk. Mathea Skov.  
 106 Rentier Ludvig Dam, Estrella (Markj. 70g) 11,3-1,9.  
 108 Rentier Just Abildgaard, Virkelyst (Markj. 70b) 12,5-2,7.

**Strandgade.**

- 1 Fisker Oluf Finne (207) 3,5-1,6.
- 3 Fisker Christian Holm (206) 5,0-0,8.  
\*Skibsfører Erik Holm.  
\*Rentier Laur. Hansen.
- 5 [Marie Jensens Dødsbo] (205) 1,8-0,3.  
\*Enkefru Anna Lindberg.
- 7 [Fru Ch. Ipsen] (204) 4,5-0,6.  
\*Arbm. Carl Schou.
- 9 Rentier Thorvald Holm (203) 2,0-0,2.
- 11 Fisker Peter Thorsen (211a) 7,0-0,7.
- 13 Fisker Karl A. Finne (211k) 7,0-0,6.
- 15 Skrædderm. Sv. Aa. Kruse (211d) 5,0-0,6.
- 17 Fisker Kristian Andersen (211e) 5,0-0,5.
- 19 Fisker Alfred Nielsen (211c) 5,0-0,6.  
\*Husbest. Frk. Anna Pedersen.
- 21 Fisker Johannes Andersen (211b) 4,5-0,5.  
\*Enkefru Julie Andersen.

**Søndergade.**

- 9 Rentier Christen Christensen (144e) 5,0-0,9.
- 11 Fisker Hans Peter Pihl (144d) 4,5-0,4.
- 13 [Overing. E. Mortensen] Emilieøst (144b) 7,5-2,0.  
\*Fisker Valdemar Nielsen.
- 2 Arbm. Samy Mortensen (151) 6,5-0,7.
- 4 Arbm. Erland Olsen (150) 3,3-0,4.  
\*Arbm. Sv. Aa. Olsen.
- 6 Enkefru Elisabeth Holm (149) 2,0-0,2.  
\*Frk. Marie Holm.
- 8 Arbm. Anders Nielsen (148) 2,5-0,2.
- 10 Enkefru Anna Andersen (147) 2,5-0,2.
- 12 Pens. Postpakm. Hans Mortensen (219c) 5,8-0,8.
- 14 Murersv. Ludvig Dreyer (219d) 4,5-0,5.
- 16 Arbm. Anthon Jensen (219f) 4,2-0,5.  
\*Arbm. Edgar Jensen.  
\*Stenhugger Povli Jensen.
- 18 Enkefru Sara Christiansen (219g) 4,0-0,4.
- 20 Murersv. Henry Ipsen (219o) 6,5-0,7.
- 24 Rentier Jacob Kofoed, Strandly (219a) 10,3-4,3.  
\*Rentrice Frk. Margr. Hansen.

**Søndre Bæk.**

- 2 Rentrice Enkefru Petra Finne (144f) 5,0-0,4.
- 4 Fisker Ludvig Ipsen (144h) 6,0-0,3.

**Toldbodgade.**

- 1 Lærer Otto Stibolt (14d) 14,0-1,0.
- 3 Disponent Sven Jansson (14e) 11,0-0,6.
- 5 Fhv. Bagerm. C. C. Kure (14f) 11,0-0,5.
- 2 Rentier Thorvald Finne (185c) 4,5-0,4.
- 4 [Barberm. H. Kofoed] (180a) 3,0-0,3.  
\*Fiskehdl. Alfred Kofoed.
- 6 Murersv. Thorvald Jensen (180c) 5,0-0,5.  
\*Murersv. Knud Jensen.
- 8 Fisker Hans Jørgen Holm (180d) 11,0-0,9.  
\*Arbm. Karl Hansen.

**Vestergade.**

- 1 Fisker Emil Holm (220) 3,5-0,6.
- 3 Gaardskarl Thorvald Funch (218b) 5,0-0,8.  
\*Maskinarb. Erik Funch.
- 5 Rentier Hans Finne (218c) 5,0-0,7.  
\*Husbest. Frk. Anna Finne.
- 7 Enkefru Anie Pihl (218d) 5,5-0,8.

- 9 Rentier Ole Larsen (218e) 5,5-0,8.
- 11 Rentier Theodor Kofoed (218f) 5,5-0,8.
- 13 Murerm. Karl Jensen (218g) 5,0-0,7.
- 15 Arbm. Carl Munch (218a) 2,5-0,6.
- 17 Sygeplejerske Frk. Hilda Svendsen (217a) 6,0-0,3.
- 19 Arbm. Villy Pedersen (217b) 6,0-0,3.
- 21-23 Arbm. Henry Pedersen (216a) 8,0-2,5.  
\*Rentier Thorvald Pedersen.  
\*Skomager Chr. Jensen.
- 25 Rentrice Fru Olga Lund (215b) 5,5-0,4.
- 27 Rentrice Enkefru Agnes Kofoed (215c) 6,0-0,4.
- 29 Fisker Frederik Olsen (163b) 6,0-0,8.
- 31 [Grosserer H. A. Kopp] (212) 17,0-6,7.
- 33 Rentrice Frk. Kathrine Steenberg (202) 5,0-2,4.  
\*Skibsfører Carl Steenberg.
- 35 Røgeriejer Ove Holm (201) 8,5-1,4.  
\*Rentier Hans Abrahamsen.
- 37 Bødkerm. og Natbetjent C. J. E. Aakerlund (200a) 8,5-1,7.
- 39 Rentier Peter Larsen (198a) 6,0-1,0.
- 41 Fisker Georg Jørgensen (197) 3,0-0,4.
- 43 Arbm. Holger Hansen (196) 2,5-0,4.
- 45 Snedker Carl Jensen (195) 5,0-0,5.
- 47 Rentrice Enkefru Petra Kofoed (192c) 10,0-1,0.
- 49 Arbm. Hans Peter Holm (192d) 10,0-1,1.  
\*Snedkersv. Helge Lind Holm.  
\*Fisker Olaf Thorsen.
- 51 Fisker Frede Olsen (192a) 8,0-1,7.  
\*Fisker Peter Olsen.
- 53 Kommunebogh., Branddir. P. P. Bendtsen (192g) 11,5-0,5.
- 55 Stenværksejer, Fisker Ernst Pedersen (192f) 10,5-0,3.
- 57-59 [Fisker P. Olsen og Fru A. Olsen] (190) 2,5-0,1.  
\*Rentier Johannes Krak.
- 59 \*Enkefru Augusta Olsen.
- 61 Rentier Andreas Nielsen (188d) 2,5-0,2.
- 63 [Fru O. Andersen] (188a) 3,5-0,9.
- 63 Hotelejer Ole Bidstrup, Herolds Hotel (186) 40,5-3,0.
- 2 Arbm. Frederik Pedersen (146) 3,0-0,2.  
\*Børstenbinder Frode Pedersen.
- 4 Arbm. Karl Olsen (153) 3,0-0,4.
- 6 Arbm. Ludvig Hansen (154a) 4,0-0,6.
- 8 Rentrice Frk. Anna Sonne (155d) 6,0-0,4.
- 10 [Fhv. Postb. Karl Holm] (155c) 6,0-0,4.  
\*Overtoldbetjent Otto Jensen.
- 14 Arbm. Ernst Koring (156g) 3,5-0,3.
- 16 Arbm. Poul Hansen (157d) 6,0-0,4.  
\*Mælk- og Brøddudsalg.
- 18 Fisker Laurits Thorsen (157c) 6,0-0,4.
- 20 Cementstøber Gustav Bergstrøm (157b) 6,5-0,7.  
\*Cementstøber Heimar Bergstrøm.
- 22 Arbm. Villy Johansen (164a) 4,0-0,3.
- 24 Rentier Karl Christensen (164e) 8,0-1,1.
- 26 Arbm. Oluf Hansen (166a) 3,0-0,3.
- 28 Fisker Kristian Lind (166c) 3,0-0,4.  
\*Husbest. Anna Hansen.
- 30 Enkefru Karoline Finne (172f) 2,5-0,2.
- 32 Arbm. Hans Jørgensen (172b) 3,2-0,3.
- 34 Arbm. Alfred Mortensen (172c) 4,0-0,2.  
\*Enkefru Mathea Pedersen.
- 36 Smedesv. Emil Mogensen (172d) 4,0-0,2.  
\*Maskinarb. Poul Mogensen.

- 38 Arbm. Hans Johansen (172e) 4,5-0,4.  
 40 Kirkelig Forening for Indre Mission (16d) 6,5-0,6.  
 42 Smedem. Aug. Andersen (16c) 5,0-0,5.

**Østergade.**

- 1 Rentrice Frk. Anna Holm (96b) 8,0-0,7.  
 \*Rentrice Frk. Engeline Holm.  
 3 Fabrikant Julius Anker (96c) 5,0-0,6.  
 5 [Stenhugger O. Finne] (96d) 5,0-0,6.  
 \*Vaskeriejer Fru Esther Lund.  
 7 Snedkersv. Ludvig Holm (94b) 6,5-0,3.  
 11 Rentier Pehr Jensen (92d) 4,0-0,4.  
 13 Chauffør Anthon Skovgaard (92y) 5,5-0,4.  
 15 [Bygm. Chr. Pedersen] (92v) 20,5-1,9.  
 \*Chr. Pedersens Byggeforretning.  
 \*Snedkersv. Aage Pedersen.  
 17 Postpakkemester Kristian Hansen (92x) 7,5-0,6.  
 23 Rentier A. L. Dreyer (75a) 7,6-1,2.  
 \*Frk. Dorthea Dreyer.  
 25 Arbm. Albert Pedersen (75b) 6,0-0,3.  
 29 Rentier Peter Lind (67a) 11,0-4,4.  
 2 Rentrice Enkefru Karen A. Malling (Markj. 89c) 15,0-1,6.  
 6 Sygeplejerske Frk. Jensine Birch (Markj. 88c) 7,5-0,3.  
 8 [Ing. Alfr. Reuss] (Markj. 88b) 7,5-0,4.  
 \*Pens. Politibetjent Martin Reuss.  
 \*Husbest. Frk. Thora Pedersen.  
 24-28 Brdr. Ankers Maskinfabrik (Markj. 86b) 35,0-5,0.  
 24 \*Fabrikant Jens V. Anker.  
 26 \*Bogh. Frk. Anna Anker.  
 \*Husbest. Margr. Anker.  
 28 Maskinfabrikken.  
 30 Fabrikant Karl Anker (Markj. 86q) 12,5-1,0.  
 \*Skibsfører Charles Pedersen.  
 32 Arbm. Rasmus Nielsen (Markj. 86c) 11,0-3,4.  
 \*Arbm. Alfred Hansen.  
 34 Handelsgartner Johs. M. Hansen (86k) 15,4-3,4.  
 36 Rentier Sinius Jørgensen (78) 7,0-0,5.  
 38 Arbm. Ejner Pedersen (79a) 5,0-0,7.  
 40 Smedem., Vognm. P. A. Juul (79b) 7,0-0,8.  
 42 Avlsbr. Fru Paula Munch (80a) 14,0-31,0-16,4.  
 44 Rentrice Frk. Ingeborg Spanner (80b) 3,5-0,7.  
 \*Rentrice Fru Anna Spanner.  
 48 Skærierejer J. J. Schou (81c) 23,0-3,3.  
 \*Kontorist Anker Schou.  
 50 Arbm. Emil Johansen (85) 10,5-1,8.  
 \*Stenhugger Christian Hansen.  
 52 Smedesv. Henrik Kjær (861) 6,0-0,4.  
 54 Rentrice Fru Anna Riis (86k) 6,0-0,4.  
 \*Mejerist Sv. Aa. Riis.  
 56 Enkefru Botilde Kure (86a) 1,5-0,2.  
 58 Rentier Niels Svendsen (86h) 4,5-0,3.  
 60 Malerm. Janus Hansen (86d) 9,0-0,8.

- 62 Mølleer Laur. Munch, Dania Mølle (57a) 25,0-1,7.

**Hasle Vang.**

- Fabrikant Carl V. Holm, Strandvejen (Markj. 150) 25,0-4,0.  
 Avisbr. Fru Marie Kofod, Brobækkegaard (Markj. 43) 21,9-49,0-24,1.  
 \*Best. Niels Chr. Kofod.  
 Avisbr. Harald Nielsen, Nordvang (Markj. 1) 25,2-37,0-21,2.  
 Avlsbr. Rudolf Kofod, Ellelyst (Markj. 14) 13,3-31,0-14,4.  
 Arbm. Ludvig Svendsen, Solvang (Markj. 139) 1,8-8,9-2,2.  
 Stenarb. Edgar Ipsen, Fredly (Markj. 138) 1,1-5,5-1,3.  
 Avisbr. Johannes Riis, Nygaard (Markj. 125) 11,2-33,0-13,6.  
 \*Kontorist Frk. Sigrid Riis.  
 [Hasle Kommune] Skovhuse.  
 \*Rentier Peter Pedersen.  
 \*Fabrikarb. Frk. Marie Pedersen.  
 \*Arbm. Oluf Hansen.

**Hasle Landdistrikt.**

- Restauratør Ove Madsen, Hasle Skovpavillon (4d) 35,0-1,0.  
 [Klinkerfabrikken] Hvide Hus.  
 \*Arbm. Axel Kofoed.  
 \*Husbest. Fru Martha Ipsen.  
 [Klinkerfabrikken] Gammel Værk.  
 \*Arbm. Stanislaw Wozniak.  
 \*Arbm. Franz Brucz.  
 \*Barberm. Paul Brucz.  
 \*Arbm. Henry Mogensen.  
 \*Frk. Elise Jensen.  
 [Klinkerfabrikken] Kulværket.  
 \*Form. Einar Andersson.  
 \*Bogbinder Erik Fyhr Johansen.  
 \*Form. Oscar Jønsson.  
 Arbm. Charles Regnersen, Leuka (1a) 4,3-1,2.  
 Rentier Hans Hansen, Leuka (1d) 4,5-0,3.  
 \*Arbm. Andreas Pihl, Leuka.  
 [Klinkerfabrikken] »Ved Klinkerfabrikken«.  
 \*Enkefru Johanne Ingemansen.  
 \*Arbm. Charles Nielsen.  
 [Klinkerfabrikken] Aahuset.  
 \*Kusk Karl Nielsen.  
 Klinkerfabrikken 216,0-74,2.  
 [Klinkerfabrikken] Aabakke.  
 \*Dir. Carl H. Reusch.  
 [Klinkerfabrikken] »Staldene«.  
 \*Arbm. Ludvig Kofoed.  
 [Klinkerfabrikken] Birkely.  
 \*Maskinm. Ole Larsen.

## Gaderegister for Nexø.

## Aasen.

- 1 Gæstgiver Petra H. Jørgensen (303) 14,0-3,5.  
\*Servitrice Frk. Jenny M. Jørgensen.
- 3 Installatør E. Nyborg Hansen (302a) 15,0-3,1.
- 5 Købm. C. P. Jørgensen (297a) 38,0-4,4.  
\*Syerske Frk. Ruth Poulsen.  
\*Syerske Frk. C. Vestergaard.  
\*Skræddersv. Børge C. Lund.
- 7 [Hans A. Munch] (297c) 40,0-4,8.  
\*Simon Bræstrups Barbersalon.  
\*Landsretssagf. S. A. Munchs Kontor.  
\*Arbm. Jørgen J. Jørgensen.  
\*Brygmester Axel W. Larsen.  
\*Kontorist Chr. Rye Madsen.  
\*Enkefru Agnes M. Andersen.
- 9 Blomsterhdl. Johanna M. Hansen (297b) 9,9-2,3.
- 11 Tobakshdl., Magnus Dam (296d) 16,0-2,8.  
\*Damefrisørinde Kirsten Dam.
- 13 Cyklehdl. Niels A. Møller (296c) 13,0-1,9.
- 15 Sadelmagerm. Hans P. Svendsen (289) 12,0-2,7.
- 17 Skomagerm. L. P. Poulsen (288) 11,0-2,3.
- 19 [A/S Johs. Munch] (287b) 31,8-8,5.  
\*Dr. M. Johs. K. Munch.
- 21 Enkefru Hansine Suhr (287d) 7,5-1,7.
- 23 Best. L. A. Larsen (287a) 10,0-2,2.
- 25 Malerm. Carl T. Lund (286b) 12,0-2,7.
- 27 Bagerm. Knud J. Nyborg Hansen (286a) 15,0-2,9.
- 29 [L. P. Pedersens Arv.] (284a) 10,5-2,5.  
\*Arbm. K. A. Kristiansen.
- 31 [Laurentius Larsen] (282c) 2,6-1,1.  
\*Skomagerm. Charles A. Hansen.
- 33 [Snedkersv. Konrad Marcher] (282a) 4,5-2,3.  
\*Tømrersv. Karl V. Alexandersen.  
\*Skræddersv. Christian Larsen.
- 35 Snedkersv. Konrad P. Marcher (280a) 8,5-1,9.  
\*Enkefru R. Karoline K. Marcher.
- 37 Rentier Janus P. Pedersen (280b) 10,0-1,8.
- 39 Referent Peter H. Holm (280h) 8,0-1,8.
- 41 Maskinarb. Alfred Hansen (281a) 7,0-2,5.
- 43 [Kons. v. Købm. E. Kjærgaard] (276) 23,5-2,8.  
\*A/S Sydlandets Møbellager.  
\*Best. Holger M. Erichsen.
- 45 Købm. Viggo A. Jensen (275) 14,0-1,8.  
\*Mekaniker Helge E. Jensen.
- 47 Vognm. Johs. P. Pedersen (271) 9,0-3,5.  
\*Smedesv. Louis H. Mogensen.
- 49 Vognm. C. A. Marcher (269a) 1,7-14,5-6,7.
- 51 Rentier H. Andreas Nielsen (268b) 8,0-1,5.
- 53 Arbm. Jens P. Hansen (268a) 3,3-1,2.
- 55 Snedkersv. Laur. K. A. Pedersen (266) 10,0-1,9.
- 57 Arbm. Arne K. Munch (265) 4,0-2,0.  
\*stud. pharm. Frk. Aase M. Bjørnsen.
- 59 Fisker Jens P. J. Andersen (264b) 7,0-1,4.
- 61 Bagerv. Asger H. Kjør (261d) 4,8-0,7.
- 63 Murersv. Herman J. J. Nimb (261c) 3,8-0,5.
- 65 Rentier Chr. Grydgaard (261b) 1,8-0,3.
- 67 Johannes P. Ipsen (261a) 4,3-1,1.
- 69 Stenhugger Olaf C. Dahl (263c) 10,5-2,3.
- 71 Arbm. K. Aage Larsen (263e) 4,2-0,9.  
\*Baadebygger H. A. Johs. Larsen.
- 73 Arbm. Alfred T. Svendsen (263f) 4,5-0,9.
- 75 Arbm. Lars M. Malmgreen (Markj. 337fn) 6,5-0,7.
- 77 Eksp. Frk. Albine M. Larsen (Markj. 337fo) 6,5-0,7.  
\*Frk. Elbine Kofoed.
- 79 Fru M. R. Larsen (Markj. 337fp) 8,0-1,0.  
\*Malersv. Emil Jørgensen.  
\*Arbm. Hans P. Rasmussen.  
\*Medhj. Villy H. Jensen.
- 2 Købm. Herman N. Mogensen (314d) 11,0-4,9.
- 4 Stenhugger F. F. F. Bohn (315) 14,0-8,7.  
\*Snedkersv. Edv. M. Bohn.  
\*Frk. Margrethe C. Bohn.
- 6 Slagterm. Fru L. M. V. Petersen (325b) 32,5-6,7.
- 10 Købm. Oliva M. Lau (325a) 13,0-2,5.
- 12 Bagerm. Chr. Pedersen (326c) 28,0-3,8.
- 14 Rentrice Frk. Emma O. Ecksteen (327) 11,0-3,0.
- 16 \*Postbud J. Mathias Kofoed.
- 18 Slagtersv. Hans A. Jensen (328a) 9,5-2,3.  
\*Eksp. Frk. Asta H. Skovgaard.
- 20 Cyklehdl. Arthur J. K. Kofoed (339) 15,0-2,8.  
\*Snedkersv. Richard S. Olsen.
- 22 Snedkerm. Marius S. Hansen (340a) 21,0-3,3.
- 24 Købm. Knud A. Due (340e) 12,0-2,3.
- 26 Bogtrykker Ingvard C. Petersen (348a) 11,7-3,0.
- 28 [Anna Schjøtt] (349c) 8,0-1,8.  
\*Rentrice Valborg M. Ipsen.
- 30 Disponent O. Sonne-Hansen (349a) 13,0-4,2.
- 32 Møbelhdl. Wilh. A. Frederiksen (350a) 10,0-2,5.
- 34 Stenhuggerm. Alf. V. Andersen (350b) 8,5-1,4.
- 36 Arbm. Hans Chr. Pedersen (351) 10,0-1,6.
- 38 Sygehuslæge E. Hempel-Jørgensen (369c) 25,0-6,2.
- 40 Snedkersv. Hans A. Sonne (369d) 9,8-1,3.
- 42 Fisker Svend Ove Rasmussen (369e) 11,1-2,0.
- 44 Chauffør Karl E. Sonne (370) 2,5-1,1.
- 46 Snedkersv. Johan V. Karthmann (371) 3,0-1,0.
- 48 Enkefru Hansine K. Arvidsen (372) 5,0-2,2.
- 50 Mælkehdl. A. Emil Madsen (373b) 9,0-1,5.
- 52 Massøse Agnes J. Munch (373a) 8,5-1,3.
- 54 Rentrice Selma Sørensen (374b) 9,5-1,0.
- 58 Rentier H. C. Kofoed (374a) 5,0-1,5.  
\*Frk. Hermantine C. Westh.
- 60 Vognm. Niels M. Pedersen (391k) 13,1-1,2.
- 62 Lærerinde Frk. Caroline M. Andreassen (391e) 7,8-0,6.
- 64 Arbm. Leo J. Larsen (391d) 7,8-0,6.
- 66 Snedkersv. Willy S. Kjeller (391c) 7,8-0,7.
- 68 Rentrice Anine K. Therkildsen (391b) 7,8-0,7.  
\*Rentrice Hansine K. Frederiksen.
- 70 [Frk. Alma Larsen] (392c) 5,7-0,7.  
\*Brødforhdl. A. Peter Kjeller.
- 72 Enkefru Andrea P. Larsen (392b) 5,5-0,7.  
\*Malersv. Oskar V. S. Rasmussen.
- 74 Arbm. Alfred T. Olsen (392a) 4,0-1,6.

## Avlsbrugervej.

- [Smedem. M. Chr. Pedersen] (397r) 4,8-1,0.  
 8 Rentrice Bine K. Hjorth (162i) 12,0-1,3.  
 \*Arbm. Harald A. Mogensen.  
 14 Snedkersv. Lars A. Jensen (177) 10,0-1,6.  
 \*Fisker Svend A. A. Hansen.  
 16 [Johs. Rosquist] (se Avlsbrugervej 18)  
 (178c) 3,5-1,5.  
 \*Arbm. Ejner A. Ipsen.  
 18 Arbm. Johs. Rosquist.  
 20 Rentier N. A. Martin Falkenberg (178b)  
 6,5-1,3.

## Bredgade

- 3 Enkefru Benedikte Jensen (28b) 7,0-1,3.  
 5 Vognm. Ove A. Kloe (28a) 10,0-1,7.  
 7 Stenhugger Anthon K. Kofoed (28c) 9,0-2,2.  
 9 Maalerkontrollør Otto Rohmann (26b) 7,7-3,0.  
 11 \*Fisker Hans O. Finne.  
 13 Arbm. H. Bødtger (26a) 4,5-1,7.  
 15 Rentrice Mariane O. Christensen (25a)  
 7,5-1,7.  
 17 Købm. J. Theodor Jensen (20a) 20,7-3,4.  
 \*Bankfuldm. Frk. Olga V. Jensen.  
 19 Rentrice Frk. Petra A. K. Munch (19b)  
 7,0-2,0.  
 \*Enkefru Marie H. Holm.  
 \*Rentier Hans Jørgen Carlsen.  
 21 Repr. Albert K. P. Jensen (19a) 8,0-2,2.  
 23 \*Malersv. Gunnar J. M. Karlisen.  
 25 Frk. Thea Jensen (18a) 3,0-1,5.  
 27 \*Frk. Noline K. Hansen.  
 29 K. F. U. K. (18b) 3,0-1,4.  
 31 Sømand Sander Jensen (17) 10,0-2,1.  
 2-4 [Nexø Kommune] (39a) 3,4-2,8.  
 2 \*Enkefru Anna Pedersen.  
 8 Snedkerm. Thorv. Fr. Kofoed (38) 13,0-7,1.  
 10 [Johs. Dam] (37b) 8,5-2,6.  
 \*Lagerforv. Ejnar J. Dam.  
 12 Revisor Rasmus C. Munch (36) 8,0-2,4.  
 \*Husb. Frk. Johanne Munch.  
 14 Arbm. Alfred V. Pedersen (35) 6,0-1,4.  
 \*Stenhugger Axel Andersen.  
 16 [Præstembedet] (56b) 25,0-3,3.  
 18 Rentier Anthon K. Hansen (34c) 7,0-1,2.  
 20 Snedkersv. Terje A. Holm (34d) 8,5-1,8.  
 22 [Fru M. R. Christensen] (59a) 15,0-3,3.  
 \*Cand. pharm. Frk. Magda E. Lund.  
 24 Skomagerm. Herman D. Munch (59d) 5,8-1,0.  
 26 \*Kollektrice Frk. Ingeborg Petersen.  
 28 Fyrbøder Vald. H. M. Hansen (59c) 11,7-2,6.

## Brogade.

- 1-3 [Købm. Ernst A. Kjærgaard] (138c) 38,0-7,4.  
 \*Læge Ejner A. Pedersen.  
 3 \*Nexø Varehus.  
 5 Boghdl. Vilh. E. Jensen (137a) 30,0-4,9.  
 7 Smedem. Karl P. Rasmussen (136) 22,0-7,1.  
 \*J. Jensens Smedeforretning.  
 9 Hdl. Frk. Jenny J. Holm (134d) 16,0-4,1.  
 \*Disponent Otto E. Markussen.  
 11 [A/S Edvin Løvgreen] (128a) 28,0-8,4.  
 \*Mekaniker Poul G. Jensen.  
 \*Ford Service Station.  
 13 Skrædderm. Aage F. Munch (128c) 8,0-1,6.  
 15 [Boghdl. Vilh. Jensen] (131) 4,0-1,5.  
 \*Otto Hansen Barbersalon.  
 17 Viktualiehdl. Manna Due Madsen (130a)  
 9,0-1,7.

- \*Frk. Gerda J. Madsen.  
 19 Snedkerm. Ludvig A. T. Møller (129a) 2,2-  
 19,7-11,6.  
 \*Sygeplejerske Frk. Mildred B. Møller.  
 23 Sadelmagerm. Viggo Jensen (125g) 14,5-2,1.  
 25 [Harald Sørensen] (125d) 17,5-1,8.  
 \*Nexø Biografteater.  
 27-29 [Rentrice Kristine Hansen] (110a) 8,0-2,1.  
 27 \*Damefrisørinde Dorteia Larsen.  
 \*Damefrisørinde Elisabeth Larsen.  
 29 \*Arbm. Hans P. A. Jensen.  
 31-33 Arbm. Herman J. Larsen (109) 6,0-2,6.  
 33 \*Arbm. Jens C. O. Haagensen.  
 35 Enkefru Amanda Munch (107) 1,7-0,5.  
 37 Frk. Thea L. Olsen (106) 2,5-0,7.  
 39 Enkefru Mathea H. Pedersen (105a) 7,0-2,0.  
 41 Frk. Anna N. Brandt (105b) 10,0-2,9.  
 \*Enkefru Elvira Nielsen.  
 41a [Kreaturhdl. J. D. Rønning] (104c) 1,8-1,7.  
 43 Rentrice M. Kathrine Hansen (104a) 12,1-1,6.  
 2-6 [H. Funch] (se Torvet 3).  
 2 \*Toldass. Edv. P. Dam Johansen.  
 \*Telefonistinde Frk. Dagny C. Bendtsen.  
 \*Mejerist Chr. Andersen.  
 \*Lærerinde Frk. Inga M. Fossum Poulsen.  
 \*Blomserforretningen »La France«.  
 4 \*Barberm. Hans J. Larsen.  
 6 \*Biblioteket.  
 \*Frk. Petra Munch.  
 8 Malerm. Ludvig J. Larsen (145e) 16,0-4,7.  
 10 [A. Hammer Pedersen] (se Brog. 12).  
 \*Rentier Otto M. Pedersen.  
 \*Rentrice Frk. Laura K. Andersen.  
 \*Enkefru Karen E. Pihl.  
 12 Købm. Alfr. Hammer Pedersen (149a)  
 28,0-10,7.  
 \*Arbm. Aage G. N. Hjorth.  
 14 Isenkræmmer Emil A. Hansen (150b) 21,0-5,0.  
 16 Frk. Helene Hansen (150a) 5,5-2,6.  
 18 Malerm. Ringhardt Kofoed (157b) 19,0-2,7.  
 20 Broderihdl. Frk. Vita Pedersen (157a)  
 13,0-3,6.  
 \*Mekaniker Kristian A. Bidstrup.  
 22 Fabr. J. Chr. Svendsen (158a) 40,0-11,8.  
 \*Nexø Autoværksted v. J. Hansen.  
 24a [Avlsbr. Alf. Pedersen] (159a) 1,5-1,2.  
 \*Enkefru Sara E. Nielsen.  
 24b Møbelhdl. Axel Byder (159f) 12,5-2,9.  
 26 Avlsbr. Alfred E. Munch (161) 11,2-26,3-20,2.

## Bryggeristræde.

- 1 Disponent Aage J. Hansen (114a) 8,2-0,8.  
 \*fhv. Pedel Andreas K. Hansen.  
 3 Natbetjent Julius Karlisen (114d) 7,2-0,5.  
 5 Mekaniker Jens P. K. Hansen (114c) 7,4-0,5.  
 7 Enkefru J. Bjerregaard (113d) 7,0-1,0.  
 9 Syerske Karla Persson (113c) 4,5-0,7.  
 \*Arbm. Hans K. Jensen.  
 11 Rentier Frank Z. Hansen (113b) 4,5-0,7.  
 \*Fisker Aksel V. Z. Hansen.  
 13 Vognm. Viggo P. A. Grøndahl (112f) 8,8-1,3.  
 15 Frk. Augusta K. Holm (110g) 2,5-0,4.  
 17 Rentier J. Kristian Sommer (110f) 1,1-0,3.  
 19 Arbm. Jens F. Kofoed (110e) 1,6-0,5.  
 21 Arbm. Viggo F. Nielsen (110d) 3,5-0,7.  
 23 Enkefru Anna Henningsen (110c) 2,8-0,6.  
 25 Arbm. Anias M. Lemvig (110b) 3,2-0,8.  
 27 Frk. Anna M. Kofoed (110i) 2,0-0,4.  
 29 [N. Marie Andersen] (110h) 1,8-0,3.  
 \*Arbm. Villy Alexandersen.



- 10 [Fisker H. V. Alf Mikkelsen] (125k) 8,0-0,7.  
 \*Fiskehdl. Carl P. A. Frederiksen.  
 12 Smedem. Janus C. Jensen (125i) 8,0-0,7.  
 14 Sømmand Janus M. Jensen (125f) 7,5-0,8.  
 16 Rentrice Martha K. Westh (125e) 6,5-0,7.  
 \*Eksp. Frk. Karen Westh.

### Damgade.

- 1 Agent Harry J. Marcher (173a) 9,8-1,9.  
 3 Postb. Thorvald M. Andreasen (173c) 12,2-2,0  
 5-7 [Hanne Sandell] (162g) 15,0-1,3.  
 5 \*Rentrice Amalie Westh.  
 7 Rentrice Hanne C. Sandell.  
 \*Rentier Otto Mathiesen.  
 9 Rentrice Andrea K. Holm (162k) 9,2-0,9.  
 \*Kommiss A. V. de Fine Skibsted.  
 11 Enkefru M. K. Kofoed (162l) 9,0-0,7.  
 \*Syerske Frk. Dagmar Kofoed.  
 13 Snedkersv. Kaj E. Svendsen (162m) 8,7-0,8.  
 \*Enkefru Anna K. Knudsen.  
 15 Landpostb. Aksel T. Pedersen (162n) 8,7-0,8.  
 17 Sadelmagerv. Holger A. Svendsen (162o) 7,2-0,8.  
 19 Apotekermedhj. Poul E. Jensen (162p) 7,0-0,6  
 21 Forsikringsagent H. P. Jensen (162q) 7,3-0,8.  
 23 Rentier Vilh. K. J. Engel (162r) 7,5-0,8.  
 25 Malerm. Georg Klarup-Hansen (162s) 15,0-1,4.  
 2 Arbm. Jens A. Munch (182a) 7,0-3,5.  
 4 Rentier Peter A. Holm (174b) 10,0-1,8.  
 \*Repr. Hans P. Markussen.  
 6 Malersv. Helmer D. Munch (174c) 8,0-0,7.  
 8 Mekaniker Hans E. Ipsen (174d) 8,0-0,7.  
 10 Arbm. Harald A. Ellebye (175a) 1,2-13,0-6,2.  
 12 Bankbogh. P. H. S. Qvist (162f) 12,0-1,1.  
 14 Rentrice Elna K. Jørgensen (162t) 8,5-0,5.  
 16 Lærer, cand. mag. Hermann J. Schou (162aa) 9,8-9,0.  
 \*Tømrersv. Kristoffer V. Nielsen.  
 18-22 [Bygm. M. P. Jespersen] (162d) 2,0-2,0.  
 24 Fisker Karl Edv. Jensen (162v) 7,0-0,8.  
 26 Enkefru Ingeborg C. Svendsen (162u) 6,2-0,7.  
 28-30 [Nexø Kommune] 32,0.  
 28 \*Bagersv. Johannes A. Andersen.  
 30 \*Pakhusform. Andr. P. Jensen.

### Ferskesøstræde.

- 1 [G. Westh] (63c) 6,5-1,2.  
 \*Gartner Jens Edv. Pedersen.  
 3 Maskinarb. Johs. Jacobsen (65b) 9,5-1,6.  
 5 Fisker Erik P. Bødtger (65a) 7,6-0,7.  
 \*Frk. Hansine K. Madsen.  
 7 Fhv. Gasværksbest. Otto Westh (64b) 12,5-1,3  
 9 [Skrædderm. Aage Munch] (63n) 10,0-2,3.  
 \*Skræddersv. Vagn Munch.  
 \*Malersv. Knud A. Kofoed.  
 \*Arbm. Carl H. Munch.  
 \*Skræddersv. Børge Espersen.  
 11 Ass. A. P. K. Dick (63m) 7,0-0,7.  
 13 Frk. Laura M. M. Pihl (63l) 8,0-0,9.  
 \*Enkefru Marie K. Pihl.  
 15 Lærer Viggo Hansen (63k) 8,3-0,9.  
 17 Snedkersv. Viggo H. Holm (63i) 8,6-1,2.  
 19 Malersv. Knud A. Hjorth (62) 5,0-1,4.  
 21 Fru Sofie M. Andersen (60a) 2,8-0,6.  
 23 Snedker Marius A. Kofoed (60b) 7,0-0,9.  
 25 Rentier Magnus Jensen (85) 3,8-1,4.  
 27 Rentier Hans C. Ipsen (86) 4,0-1,3.

- 2-6 Nexø kommunale Elektricitetsværk og Varmtvandsbadeanstalt (1a) 65,0-3,9.

- 6 \*Best. Henry R. Bröch.  
 8-10 Postb. Lars O. V. Munch (2b) 9,0-1,7.  
 10 \*Slagtersv. Erik Flis Madsen.  
 12-14 [A/S Johs. Munch] (5a) 7,0-2,0.  
 12 \*Fisker Oskar S. Marx.  
 14 \*Rentier Adam S. Marx.  
 \*Kontorist Villy Thorberg Hansen.  
 16 Chauffør Ejner S. Olsen (6) 4,2-0,8.  
 18 Fisker Niels P. Jensen (7) 1,5-0,5.  
 20 Arbm. Peter A. T. Andersen (8) 2,3-0,5.  
 22 Arbm. Andreas P. Hald (9) 5,0-1,5.  
 24 Vognm. Rudolf Nielsen (10a) 4,2-1,2.  
 26 Rentier Janus P. Hansen (10b) 6,3-1,7.  
 28 Enkefru Asta I. Westh (59f) 5,5-1,1.

### Fiskerstræde.

- 1 Inkassator Georg P. Madsen (23a) 8,6-2,2.  
 \*Smedem. Chr. Pedersen.  
 5 Fisker Laurits Madsen (22) 12,0-1,9.  
 \*Enkefru Dina M. Munch.  
 7 [Fisker Laurits Madsen] (21) 2,6-0,4.  
 4 Snedkersv. Karl M. Myhre (25b) 3,0-1,1.  
 \*Kontrolass. Frederik N. Myhre.

### Gaasetorvet.

- 1 [Vald. Jacobsen] (278a) 2,5-9,0.  
 \*Arbm. Herman K. P. B. Jakobsen.  
 3 Ægpakkerske Frk. Kamille J. Andersen (238a) 2,2-0,5.  
 5 Arbm. Jens C. Hansen (239a) 4,2-1,5.  
 \*Arbm. Ingolf V. Rasmussen.  
 2 Rentier Jens N. D. Funch (253a) 4,0-1,0.  
 4 Snedkersv. Hans Pihl (253c) 3,8-0,7.  
 6 Arbm. Ejner A. Hansen (252) 4,5-1,3.

### Gl. Postvej.

- 1-19 [Nexø Boligselskab af 1942] (Markj. 337hc m. fl.) 80,0-51,0.  
 1 \*Best. Olav J. Engvang.  
 3 \*Slagtersv. Valter Sonne Nielsen.  
 5 \*Matros Vilh. A. Bødtger.  
 7 \*Telefonarb. Hans J. Madsen.  
 9 \*Sømmand Harry A. Hansen.  
 11 \*Vognm. Herman J. Jensen.  
 13 \*Kommiss Helge Christensen.  
 15 \*Snedkersv. Hjalmar P. Andersen.  
 \*Enkefru Marie E. Frederiksen.  
 19 \*Politibetjent P. Wolff Sørensen.  
 29 Rentrice Hansine E. Kofoed (Markj. 337am) 15,0-2,2.  
 \*Best. Gunnar M. P. Marcher.  
 Nexø Kommunes Brandstation (Markj. 337a) 2,0.  
 41 Frk. Karla H. K. Pihl (Markj. 337bs) 10,0-1,8.  
 \*Rentier Karl A. Pihl.  
 45 Rentier Otto P. Skov (Markj. 305) 0,8-17,0-1,6  
 \*Husholdningslærerinde Frk. A. S. Skov.  
 2-4 [Nexø Kommune] (se Damg. 28-30).  
 2 \*Toldbetjent Knud J. Mogensen.  
 4 \*Form. Ludvig Lintrup Holm.  
 8-10 [Nexø Kommune] (397a) 8,0-0,8.  
 8 \*Arbm. Ejner K. F. Jensen.  
 10 \*Stenhugger Carl R. Viborg.  
 12 Arbm. John Persson (397q) 3,0-0,4.  
 14 Vognm. Chr. A. Mortensen (180) 8,0-1,4.  
 16 Rentier Hans P. Larsen (Markj. 337ha) 4,0-0,5.

- 18 Rentier Andreas P. Bech (Markj. 337aa)  
4,3-0,9.  
\*Landm. Andreas Bech.  
\*Enkefru Karoline K. Pihl.

**Grøndals Vænge.**

- 1 Snedkersv. Adolf F. Bræstrup (223) 7,0-1,7.  
\*Barberm. Simon Bræstrup.

**Grønnegade.**

- 1 Enkefru Hansine Absalon (192) 4,0-1,4.  
3 Barberm. Otto Hansen (193) 10,0-1,9.  
5 Enkefru Hansine M. Grimm (194f) 2,3-0,5.  
7 Frk. Frederikke Hansen (194e) 2,3-0,4.  
9 Arbm. Johannes Pedersen (194d) 3,3-0,7.  
11 Gaardskarl Jean N. A. A. Nordahn (213e)  
3,5-1,1.  
13 Rentier Karl A. Nordahn (229d) 6,5-1,3.  
15 Arbm. J. Marius Pedersen (229a) 10,0-2,7.  
\*Murersv. Henry F. L. Hansen.  
17 Chauffør Svend A. Schou (229b) 10,1-3,4.  
\*Arbm. Jens H. Bech.  
19 Enkefru E. K. Ipsen (230) 5,5-1,5.  
21 Arbm. Jens S. Hansen (234a) 5,0-1,2.  
23 Snedkersv. Knud A. M. Larsen (235) 2,5-1,0.  
\*Syerske Frk. Karen E. K. Larsen.  
25 Fisker Aksel J. Olsen (236) 1,2-0,5.  
27 Frk. Johanne Munch (237a) 2,5-0,7.  
29 Frk. Anthonine K. Kofoed (237b) 2,2-0,5.  
31 Rentier Karl Knudsen (237c) 4,5-0,7.  
33 Slagtersv. Jens E. Larsen (238c) 5,0-0,7.  
35 Snedkersv. Harry V. Holm (238b) 4,8-0,6.  
2 Fisker Svend Pilegaard Jørgensen (295b)  
4,0-1,2.  
4 Enkefru Petra K. Jensen (295a) 2,5-1,4.  
6 Enkefru Anna M. A. Jensen (295e) 3,2-1,0.  
\*Frk. Camilla M. Jensen.  
8a Rentier Kristian F. Jakobsen (293c) 9,5-1,2.  
8b Rentier Marius P. Kofoed (293b) 7,3-1,0.  
10 Enkefru Hansine K. Pedersen (291b) 2,8-0,9.  
12 [A/S Johs. Munch] (291a) 4,0-1,0.  
\*Arbm. Christian Jeppesen.  
14 Snedkersv. Sinius Low (290f) 5,0-0,7.  
16 Stenhugger Hans K. Jensen (290e) 5,0-0,7.  
18 Arbm. Hans Chr. Andersen (282b) 5,8-0,9.  
20 Snedkersv. Alfred Jørgensen (280g) 4,8-0,6.  
22 Rentrice Sara S. K. Jensen (280f) 3,2-0,6.  
\*Fru Agnes M. K. Frederiksen.  
24 Enkefru A. V. L. Pedersen (280d) 3,2-0,6.  
26 [Johs. Dam] (280c) 3,8-0,6.  
\*Arbm. Aksel K. Ipsen.  
28 Arbm. Karl K. Hansen (279a) 3,7-0,8.  
30 Fisker Eskild Jensen (279c) 7,0-1,3.  
\*Købm. Poul A. Olsen.

**Hans Hermanns Gænge.**

- 1 [Anna Hansen] (4) 2,0-1,4.  
\*Søfyrhøder Aksel Herman K. Olsen.  
3 Fisker Karl K. Kofoed (5b) 7,4-0,3.  
5 Malersv. J. Peter Sonne (5c) 7,4-0,3.  
7 Form. Jens Christian Schou (5d) 9,0-0,4.

**Havnegade.**

- 1 Syerske Marie Hansen (323) 3,0-1,1.  
\*Rentier Marius A. Jensen.  
3 \*Kok Karl J. M. M. Nielsen.  
9 Fisker Konrad A. Svarth (296b) 4,0-1,6.  
11 Enkefru Anina P. F. Andersen (296a) 4,5-1,6.

- 13 Enkefru K. M. Jensen (295d) 6,0-1,4.  
15 Arbm. Janus M. Pedersen (295c) 6,0-1,4.  
17 [Nexø Kommune] (213a) 14,0-2,5.  
\*Anlægsgartner Erik Holm.  
\*Arbm. Karl E. Haagensen.  
\*Arbm. Kaj H. Pedersen.  
\*Telefonarb. Ernst W. Svendsen.  
19 Avlsbr. Otto K. Jensen (195) 4,7-20,2-10,1.  
21 Rentrice Frk. Anne K. Olsen (194b) 7,8-1,6.  
23 Rentier Hans A. Møller (196c) 9,5-2,6.  
25 [Esther og Sara Westh] (196m) 8,5-1,3.  
\*Urmager Ove L. E. Michelsen.  
27 [Skibsfører A. Kure] (196l) 9,5-1,5.  
\*Pens. Lærerinde Margrethe Kure.  
29 Enkefru Karen Johnsen (196b) 8,0-2,7.  
\*Enkefru Anine K. Espersen.  
31 Snedkersv. Johs. M. Bertelsen (197a) 7,5-2,5.  
33 Pens. Postb. Nicolaj J. Jacobsen (198d)  
6,0-0,9.  
35 Fhv. Maskinsnedker Ludvig A. Bendtsen  
(198c) 6,0-0,9.  
37 Rentier Hans J. Skov (198a) 7,0-1,1.  
39 Rentier S. J. Sjøberg (202) 6,5-2,5.  
2 Best. P. Wilh. Schou (330g) 11,0-1,4.  
4 [Markus Mikkelsen] (330d) 7,5-2,0.  
\*Fisker Svend Aage Olsen.  
6 Ølhd. Carl Hald (330b) 13,0-2,1.  
8 Enkefru Anna M. K. Exsteen (326a) 2,2-2,2.  
8 Musiklærerinde Karen Exsteen (326b)  
10,8-2,8.  
12 Forretningsbest. M. Juul Erthmann (326d)  
10,0-2,3.  
14 Pensionatsejer Bodil S. Munk (292b) 13,0-3,9.  
16 Sadelmager Aage Sjøberg (292a) 18,0-3,0.  
\*Chauffør Svend B. Nielsen.  
\*Reservebetjent Ove Rasmussen.  
18 Snedkersv. Carl E. A. Christiansen (293a)  
4,8-2,3.  
\*Kunststopperske Fru Astrid E. Petersen.  
20 Syerske Anthonie K. Møller (294a) 4,4-1,8.  
22 Købm. Agnes K. Holm (215) 10,0-1,9.  
24 Rentier Anders Rasmussen (215g) 8,0-1,6.  
\*Syerske Cecilie J. Rasmussen.  
26 Luthersk Missionsforening (215d) 15,0-2,8.  
28 Enkefru Anna K. Hansen (215k) 7,3-2,4.  
32 Pens. Postb. Magnus T. Hansen (212a)  
6,0-1,5.  
34 Enkefru Kath. Ipsen (212b) 14,0-1,8.  
36 Frk. Betty Pedersen (210) 2,3-1,1.  
38 [Elida Hansen] (209a) 2,3-1,1.  
\*Rentrice Marie C. Larsen.  
40 Fisker Thorvald P. Andersen (208d) 4,8-1,1.  
42 Pensionatsejer Johs. Andreaesen, Hvilehjem-  
met Klintbo (208a) 33,0-4,0.  
\*Rentier Anders Andersen.  
\*Frk. Elise D. Andersen.  
\*Frk. Karoline K. Espersen.  
\*Enkefru Frederikke H. Hansen.  
\*Frk. Mine Hansen.  
\*Rentier Peter M. Hansen.  
\*Enkefru Rasmine H. Hansen.  
\*Enkefru Mine M. Holm.  
\*Fhv. Skomager Hans K. Jakobsen.  
\*Enkefru J. M. C. Jensen.  
\*Rentier Carl J. Kofoed.  
\*Enkefru Anine K. Larsen.  
\*Frk. Johanne M. Lyster.  
\*Enkefru Karen K. Myhre.  
\*Frk. M. Kirstine Nielsen.  
\*Rentier O. K. Kristian Olsen.

- \*Enkefru V. K. M. Rasmussen.
- \*Enkefru Gertrud C. Simonsen.
- \*Enkefru Bertha M. D. Svendsen.
- \*Enkefru Annine K. Wolffsen.
- 44 Bornholms Baptistmenighed (207) 8,0-3,0.
- 46 Enkefru Kristine Hansen (206b) 9,5-2,5.
- 48 Rentier Niels Peter Ibsen (205e) 9,0-1,3.
- \*Rentrice Mathilde Kofoed.
- 50 Rentier Andreas A. Vest (205d) 8,0-1,1.
- \*Rentier Marius A. Kofoed.
- 52 Murersv. Axel J. Olsen (205a) 4,5-1,4.
- 54 Rentier Thorvald A. Petersen (204e) 6,2-1,1.
- 56 Politibetjent Alfred H. F. Larsen (204d) 6,0-0,8.
- 58 Rentier Janus P. H. Rohmann (204c) 6,0-0,9.
- 60 Bogh. Frk. A. K. Brandt-Nielsen (204a) 6,0-1,1.
- 62 Maskinpasser Hans C. Andersen (204b) 5,8-1,3.
- 64 Rentrice Maren K. P. Jacobsen (402c) 6,0-1,4.
- 66 Enkefru Karoline M. Brandt (402d) 10,0-2,2.
- 68 Overbetjent Kristian M. V. Pedersen (402e) 8,0-1,6.
- 70 [Etsraadinde Kofoeds Legat] (402h) 15,0-3,0.
- \*Nexø Børneasyl.
- \*Børnehavelærerinde Frk. Aase Asmussen.

### Hjortestræde.

- 1-3 [Søskende Exsteen] (345a) 9,5-2,9.
- 1 \*Frk. Julie Due.
- 3 \*Fhv. Skibsfører Johs. Exsteen.
- \*Best. Anna M. Exsteen.
- \*Vaskeriejer Jensine M. Exsteen.
- \*Strygerske Laura G. N. Exsteen.
- 5 Frk. Anna Helene Frederiksen (344) 3,1-1,1.
- 7 Pens. Lods Magnus P. Kofoed (343) 5,3-1,2.
- \*Cyklesmed Herluf J. Kofoed.
- 9 [Else B. Vandahl] (342) 1,8-0,5.
- \*Rentier Maurits P. Vandahl.
- 11 Arbm. Jens A. Jørgensen (341) 3,5-0,8.
- 2a [A/S Johs. Munch] (348c) 4,5-1,6.
- 2 Fisker Knud L. Buchardt (348f) 8,0-0,9.
- 4 Snedkersv. Janus E. Hansen (348e) 8,3-1,1.
- 6 Enkefru Gine K. Andersen (348d) 10,0-1,4.

### Hjørnegade.

- 1 Avlsbr. Hans C. Holm (226) 8,8-26,0-15,0.
- 3 Rentier Hans J. Jürgensen (225b) 7,0-1,3.
- \*Husbest. Frk. Sofie M. Hansen.
- 5 Rentier Ludvig K. P. Larsen (225a) 5,0-1,1.
- \*Husbest. Frk. Karen M. Larsen.
- 7 Sømmand Thorvald M. Andersen (224b) 4,5-1,0.
- 9 Rentrice Mathea Madsen (224a) 4,0-0,9.
- 11 Rentier Axel A. Nielsen (404d) 3,8-1,0.
- 13 Mekaniker Otto Holtoug (404c) 5,0-0,8.
- 15 Bogbinder Viggo P. Espersen (404e) 3,8-0,7.
- 17 Bagersv. Karl M. Lemvig (404a) 4,2-0,7.
- 2 Pedel Hans C. A. Petersen (247b) 3,8-1,1.
- 4 Portør Ludvig Henriksen (246d) 7,0-1,4.
- 6 Fisker Niels J. Pedersen (245d) 4,8-2,4.
- 8 Rentier Peter M. Schow (245c) 5,8-0,9.
- 10 Rentier Nicolaj A. Munch (245a) 11,0-2,2.
- 12 Avlsbr. Hans Otto Jensen (244a) 6,2-20,1-10,9
- \*Husbest. Frk. M. J. Jensen.
- \*Tømrersv. Carl O. Andersen.

### Højbovej.

- Avlsbr. Lars F. Munch (337g) 3,3-15,0-4,3.
- Silderøger Hans M. Møller (Markj. 337hø) 12,0-0,5.

### Ibskervej.

- Havnefoged Peter Djernæs (260k) 13,0-0,7.
- Styrmand Ove Hansen (337ey) 10,5-0,8.
- Møller Johan Andersen (Markj. 337ai) 4,5-0,6.
- Avlsbr. M. Andreas Jensen (Markj. 25 m. fl.) 4,2-19,7-5,7.
- [Johs. Ipsen] (Markj. 263b) 13,0-2,3.
- \*Fisker Viggo K. Johansen.
- [A/S Johs. Munch] (260a) 3,5-2,4.
- [Møller Johan Andersen, Munkeg. 7] (337ai) 4,5-0,6.
- \*Møller Carl M. Lund, Bakkemøllen.
- Lagerforv. Hans A. Munch (260i) 10,0-0,8.
- Enkefru Oliva J. Nielsen (Markj. 337k) 5,5-1,0.
- \*Stenbilledhugger C. P. Martin Sode.

### Julestuen.

- 1 Rentier Hans C. Birch (375a) 4,5-2,8.
- \*Syerske Astrid Birch.
- 3 \*Enkefru Anine Sejersen.
- 2 Frk. Lilly M. Holm (391 l) 3,6-0,9.
- 4 [Bygm. M. P. Jespersen] (391a) 4,5-1,3.
- \*Fisker Johannes A. Nielsen.

### Jydegænget.

- 1 Murersv. Aage A. H. Pedersen (329f) 7,8-0,6.
- 3-5 [A/S Johs. Munch] (323b) 11,0-2,1.
- 2 Malersv. Aage J. Due (336b) 7,5-0,4.
- 4 Fisker Oluf C. Finne (336a) 7,5-0,4.
- 6 Frk. Anna Nielsen (337) 1,8-0,3.
- 8 Enkefru Johanne M. Jensen (338a) 4,5-0,8.
- \*Sømmand Aage H. Jensen.
- 10 Kalkværksarb. N. Chr. Mortensen (340d) 6,3-0,3.
- 12 Chauffør Georg M. Jensen (340c) 6,2-0,4.

### Kalkbrænderivej.

- Vognm. Hans P. Rasmussen (Markj. 189c) 2,0-11,5-1,6.
- Kalkbrænderiejer Kathrine Westh (402b) 3,5-25,0-5,1.

### Kildebakkestræde.

- 1 \*Arbm. Kaj A. Jensen.
- 3 [Andr. Jacobsen] (169) 3,3-1,3.
- \*Fisker Kr. Alexander Jensen.
- \*Arbm. Ernst O. H. Pedersen.
- 5 Avlsbr. Sinius Hansen (170b) 0,6-12,7-6,2.
- \*Vognm. Harald Hansen.
- 9 Arbm. Poul Ipsen (171) 3,3-1,4.
- 11 Rentier Hans Peder Jensen (172a) 2,5-1,1.
- 13 Frk. Karoline C. Kofoed (172b) 2,8-1,1.
- 2 Arbm. Jul. J. Kofoed (186) 4,5-2,0.
- 4 Enkefru Jensine A. Mortensen (185a) 5,3-1,8.
- 6 \*Købm. Poul Hjernø-Christensen (185b) 4,0-1,5.

### Kildestræde.

- 1 Vognm. Herman P. Schou (153) 5,5-1,6.
- 3 Rentrice Ingeborg O. E. Jensen (154a) 5,0-1,8.
- 5 Urmager C. M. Jensen (156b) 6,5-1,7.
- 7 Snedkersv. Axel Møller (156a) 6,5-2,1.
- 11 Landpostb. Knud Pedersen (159c) 10,5-1,4.

- 13 Fodspecialist Fru Petra Rømer (159b) 11,0-1,5.  
 2 Snedker og Købm. Aug. P. Pihl (188a) 22,0-6,9.  
 4 Maskinm. August M. Nielsen (187) 10,0-1,0.  
 6 Murer Niels A. M. Nielsen (166b) 13,0-5,2.  
 8 Snedkersv. Karl E. Kofoed (166a) 9,0-1,8.  
 10 Karetmager Chr. Ipsen (165) 12,0-2,4.  
 12 Rentrice Jensine Kjøller (164) 11,0-2,2.  
 14 Enkefru Elna Mortensen (163) 3,0-1,5.  
 \*Sømand Alfred A. Jakobsen.  
 16 [Mølleer J. G. Kofoed] (162a) 8,0-3,2.  
 \*Fabriksbest. Rudolf Mikkelsen.  
 18 Nexø Kommune (162b) 47,5-4,4.  
 \*Kommunekontoret.  
 \*Enkefru Sanna M. Nielsen.  
 \*Arbm. Anker Aug. Hansen.  
 \*Arbm. Ervin Holm.  
 \*Fisker Karl Edv. Jensen.  
 \*Snedkersv. Laurits A. Rasmussen.  
 \*Arbm. Niels M. Roskvist.

**Kirkestræde.**

- 1 Kristian P. Nielsen (46) 3,5-2,2.  
 3 [Blikkenslager P. Hansen] (47) 4,5-2,0.  
 \*Fiskehdl. Gunnar H. Pedersen.  
 \*Arbm. Axel K. S. Pedersen.  
 5 Arbm. Nikolaj Johansen (48) 3,3-1,9.  
 7 Enkefru Karoline Kristine Smidt.  
 7 Arbm. Elmer K. J. Smidt (49) 4,5-1,1.  
 9 Købm. Julius Hertz (50a) 9,0-1,9.  
 11 Frk. Magna M. C. Larsen (50b) 2,8-0,5.  
 13 [Rentier Andreas P. Hald] (50c) 5,0-0,9.  
 \*Arbm. Arnold K. Pedersen.  
 \*Snedkersv. Knud A. Hansen.  
 15 Skræddersv. Alvin Kristiansen (95u) 8,0-1,1.  
 17 Kommis Kristian I. Petersen (95m) 6,5-1,1.  
 \*Gasværksarb. Knud A. Hansen.  
 19 Vaskeriejer A. E. Will. Nielsen (95l) 13,0-2,2.  
 21 Enkefru Julie P. Pedersen (95k) 3,8-0,8.  
 23 Enkefru Marie K. Ipsen (95i) 5,0-1,1.  
 \*Enkefru Marie M. Svendsen.  
 25 Arbm. Hans P. K. M. Jørgensen (95h) 3,8-0,9.  
 27 [L. C. Dams Arv.] (95e) 4,0-0,9.  
 \*Bagersv. Frank K. Johansen.  
 29 Fisker Henry R. Christiansen (95d) 5,8-1,2.  
 \*Fisker Niels P. Christiansen.  
 31 [Niels P. Christiansen] (95c) 4,1-1,1.  
 \*Fisker Reimer Harry Christiansen.  
 33 Enkefru Karen M. S. Andersen (95b) 2,6-0,6.  
 35 [Karen Nielsen] (96e) 7,5-1,1.  
 \*Rentier Absalon L. Kofoed.  
 37 [H. P. Hansen] (96f) 7,5-1,0.  
 \*Graver Emil T. Møller.  
 39 Enkefru Karoline K. Hansen (96g) 8,0-1,0.  
 41 Gdr. Hans P. Jensen (96h) 8,0-1,0.  
 45 Enkefru Frida Ipsen (96i) 8,0-2,5.  
 \*Malersv. Børge I. Ipsen.  
 47 Gartner A. Jensen (102) 16,0-2,1.  
 49 Arbm. Harry N. V. Lassen (101a) 7,4-3,1.  
 \*Arbm. Aksel K. Nielsen.  
 2 Fhv. Borgm. Alf. A. Kofoed (113a) 8,0-2,5.  
 4 Pens. Lærerinde Augusta M. Jacobsen (112b) 8,0-1,7.  
 6 Rentier Mads W. Dahl (112c) 8,5-2,1.  
 8 [Skæreriejer Carl A. Nielsen] (111h) 13,0-2,1.  
 \*Slagter Svend O. Berlin.  
 \*Portør Aage N. Blom.  
 \*Arbm. Jens J. Rasmussen.  
 10 Købm. C. A. Due (111u) 13,0-1,8.  
 \*Frk. Astrid Lundberg.  
 \*Rentier Hans C. Gregersen.

- 12 Arbm. Ludvig Andersen (111k) 4,0-0,9.  
 14 Rentrice Marie D. Pihl (111i) 4,0-0,9.  
 16 Enkefru Andrea K. Madsen (111g) 5,3-1,1.  
 18 [Anine Larsen] (111f) 5,0-0,8.  
 \*Enkefru Karoline M. Andreassen.  
 20 [Marie Lerche] (111e) 8,0-1,8.  
 \*Postb. Børge Mogensen.  
 22 Fisker Rudolf Ipsen (103a) 3,8-1,0.  
 24 Kommunekass. Mathea Mouritzen (103c) 7,5-1,2.  
 26 Arbm. Ejnar Kristian M. Kristoffersen (103d) 3,8-0,9.  
 28 Bornh. Valgmenighed, Siloam (103b) 5,0-0,5.  
 30 Rentrice Petra Hansine Jensen (104b) 9,0-1,0.

**Lindestræde.**

- 1 Rentier Peter A. Karlson (215b) 2,5-1,0.  
 3 Vognm. Hans P. Sonne (315a) 5,5-2,9.  
 \*Enkefru Sidse E. Marcher.  
 \*Skrædderm. Kristian M. Westh.  
 5 Stenhugger Hannes P. Hammer (215h) 2,4-0,7.  
 7 Fisker Sigurd V. Jensen (215c) 3,5-0,8.  
 2 Snedkersv. Karl M. Westh (216b) 8,5-1,4.  
 4 [Ingeborg Kjøller] (216a) 3,8-2,3.  
 \*Malersv. Ahlmann Villy Hansen.  
 6 Skomagerm. Henry T. Jacobsen (217) 5,0-2,6.  
 \*Rentier Jeppe Thunberg.  
 8 Rentier Anthon K. Lund (218) 3,8-1,7.  
 10 [Emil Mortensen] (219a) 3,5-1,5.  
 \*Frk. Louise K. P. Larsen.

**Maegænget.**

- 1 Arbm. Leo Nielsen (249c) 3,3-0,3.  
 3 Avlsbr. Hans P. Jensen (249d m. fl.) 3,3-11,5-4,2.

**Mortensgade.**

- 1 Enkefru J. Margrethe P. Poulsen (290g) 5,0-0,8.  
 3 Enkefru Agnes E. Ljungbeck (290d) 5,0-0,7.  
 5 Rentier Niels Madsen (228b) 4,0-0,9.  
 7 Frk. Anine Nielsen kaldet Munch (228a) 6,0-3,4.  
 \*Arbm. Magnus Munch.  
 2 Rentrice Hansine K. Pihl (284b) 5,8-0,6.  
 4 Rentrice Hansine K. K. Nielsen kaldet Folkmann (233) 3,8-0,6.  
 6 Arbm. Emil O. Andersen (232) 3,8-0,9.  
 14 Rentier Theodor Frederiksen (231) 7,5-4,2.  
 16 Telefonistinde Marie Pihl (243) 5,0-3,5.

**Mosevej.**

- Rentier Axel V. M. Hansen (Markj. 337bø) 13,0-1,8.  
 Snedkersv. Hans J. Jensen (Markj. 337hl) 7,4-0,5.  
 [Otto Pedersen] (Markj. 337hf) 6,5-0,9.  
 \*Snedkersv. Marcus A. Mogensen.  
 Rentier Ejner Kofoed Pedersen (Markj. 337hk) 10,4-3,4.  
 Rentrice Kathrine J. K. Sommer (Markj. 337fu) 7,5-0,6.

**Munkegade.**

- 1 Revisor Ludolph W. Marcher (59b) 6,0-1,4.  
 3 [Revisor L. W. Marcher] (58) 2,5-1,4.  
 \*Enkefru Juliane K. Mikkelsen.  
 \*Syerske Frk. Anna Holm.

- 5 Arbm. Jens K. Due (89a) 4,3-0,8.  
 7 Rentier Johan Andersen (89b) 8,0-1,4.  
 9-11 [Rentier Johan Andersen] (89c) 3,7-0,8.  
 \*Fisker Viggo E. Frederiksen.  
 11 \*Møllersv. Henry J. Mortensen.  
 13-15 [M. Eliassen] (94) 8,5-6,4.  
 \*Fhv. Maskinn. Andreas P. Eliassen.  
 21 Rentier Kristian S. Vibe (95f) 5,8-1,0.  
 23 Rentier Carl Chr. Pihl (95g) 5,8-1,0.  
 25 Vaskeriejer Anna M. Søndergaard Nielsen (95o) 7,0-1,0.  
 27 Enkefru Mathea K. Dam (95a) 9,0-1,0.  
 2 Revisor Hans A. H. Rasch (34a) 7,5-2,1.  
 4 \*Snedkersv. Hans O. Due Johansen.  
 6 Enkefru Hansine M. F. Andersen (34b) 5,0-1,7.  
 \*Syerske Frk. Klara M. Andersen.  
 8 [Anna og Emma Erthmann] (55a) 15,0-3,8.  
 Husbest. Frk. Anna Erthmann.  
 Musiklærerinde Frk. Emma V. Erthmann.  
 \*Pens Lærerinde Frk. Hansine M. Erthmann.  
 \*Enkefru Freja A. Toft.  
 10 [Børge Westh] (56d) 10,0-1,0.  
 \*Politifuldmægtig, cand. jur. Yngvor Lærkesen.  
 12 Rentier K. Kristian P. Hansen (55b) 8,5-1,1.  
 \*Husbest. Karen P. Wibe.  
 14 Rentier Peter K. Dich (54) 11,5-1,8.  
 \*Styrmænd Johs. A. S. Dich.  
 16 Vognm. Herman K. Marcher (53) 10,0-2,6.  
 \*Barberm. Hans P. Jensen.  
 18 Rentrice Ane M. Kofoed (52) 10,0-2,4.  
 20 Arbm. Johannes M. Larsen (51a) 4,2-0,9.  
 22 Enkefru Barbara D. K. M. J. Holm (51b) 4,5-0,9.

### Mølleby.

- Avlsbr. Johannes E. Kofoed (Markj. 167 m.fl.) 17,5-38,5-23,2.  
 \*Foderm. Emil K. Mortensen.  
 1 Rentier Kristian A. Markmann (Markj. 329a) 8,0-0,9.  
 3 Arbm. Hans Chr. J. Kofoed (Markj. 328a) 6,0-0,8.  
 \*Smedesv. Edv. F. Hansen.  
 2 Nexø Savmølle (Markj. 200f) 12,0-1,0.  
 2 Savskærer Kristian J. Pihl (Markj. 200h) 5,5-0,2.  
 4 Arbm. Otto P. Pedersen (Markj. 200k) 5,8-0,5.  
 6 Fru Alma B. Kiilerich (Markj. 200 l) 6,0-0,5.  
 \*Arbm. Jens A. Holm.  
 8 Arbm. Henry P. A. Pedersen (Markj. 200g) 5,5-1,3.  
 \*Arbm. Andreas K. Pedersen.

### Ndr. Strandvej.

- 1a Fisker Hjalmar P. Hansen (333g) 9,5-1,0.  
 1b Dampskibsekspeditor Svend Aage Petersen (333h) 9,0-1,0.  
 1c Enkefru Elise M. Madsen (360a) 5,5-1,6.  
 3 [Laurentius Larsen] (360c) 3,5-1,1.  
 \*Rentier Axel O. P. Bendtsen.  
 \*Arbm. Søren R. Sørensen.  
 5 Enkefru Petra K. Gliese (362) 5,0-1,0.  
 7 Enkefru Marie E. Marcher (366) 4,0-1,1.  
 9 Fisker Emanuel N. Frederiksen (367) 4,0-1,2.  
 \*Enkefru Asta C. M. Frederiksen.  
 \*Fisker Svend J. Knudsen.  
 11 Pens. Havnefoged Michael Hansen (368g) 8,0-1,0.  
 13 Sygekassekass. Aage B. Andersen (368f) 7,5-0,8.

- 15 Sømmand Svend H. Lund (368d) 7,0-0,8.  
 17 Kgl. Vejer og Maaler Johs. K. Karlisen (368i) 8,2-0,8.  
 19 [G. E. Kjølner] (368 l) 8,2-0,8.  
 21 Blikkenslager Carl O. M. Erichsen (385) 11,3-0,9.  
 23 Havnevagter Martin T. Westh (386) 11,4-3,6.  
 \*Rentrice Frk. Juline K. Westh.  
 \*Snedkersv. Kai E. Pedersen.  
 25 Fisker Hans T. Pedersen (387) 5,0-1,7.  
 27 Fhv. Sparekassedir. Jens A. A. Marcher (388b) 8,0-1,3.  
 29 Rentrice Ellen M. Jensen (389b) 8,0-1,1.  
 \*Læge Steingrimur Matthiasson.  
 31 Rentrice Agnes Petersen (389c) 9,5-1,2.  
 \*Enkefru M. E. Olsen.  
 33 Pens. Lærerinde Hansine K. Exsteen, Lysters Minde (389d) 14,0-1,9.  
 35 Fisker Andreas P. Marcher (389e) 8,0-1,1.  
 \*Fisker Knud Marcher.  
 37 Snedkersv. P. Vilh. Kofoed (389g) 8,2-1,2.  
 39 Kaptajn Karl P. Jensen (389h) 13,5-1,5.  
 41 Fiskehdl. Chr. P. Christensen (389f) 13,0-3,2.  
 43 Kommunebogb. B. S. Assens (Markj. 337gæ) 12,0-1,9.  
 45 Rentier Lars P. Juul (Markj. 337ft) 7,0-1,0.  
 47 Fiskehdl. Jens A. Jensen (Markj. 337p) 7,0-0,8.  
 \*Silderøger Carl B. Jensen.  
 49 Stenværksbest. Vald. Lund, Gunnely (Markj. 337fb) 8,5-0,8.  
 51 Fhv. Skibsf. Peter A. Jensen (Markj. 337eø) 6,5-0,7.  
 53 Tømrersv. Peter A. Pedersen (Markj. 337eæ) 6,3-0,5.  
 55 Gasværksarb. Johs. Olsen (Markj. 337er) 8,0-0,7.  
 \*Rentrice Kristiane Hansen.  
 2 Dansk Andels Ægekspor (395b) 50,0.  
 4 A/S Cavli, Ostefabrik (395b) 7,0.

### Nyboder.

- 1 Telefonistinde Jenny Lindahl (242) 2,8-1,2.  
 \*Enkefru Andrea Lindahl.  
 2 Syerske Anna N. Hansen (251) 2,0-0,8.  
 4 Arbm. Karl Bech Ipsen (250) 3,5-1,4.  
 \*Elektriker Henry A. Vesth.  
 6 Fhv. Avlsbr. Kristian J. Rasmussen (249a) 3,8-0,8.  
 8 Enkefru Trine Hald (248) 4,2-1,8.  
 \*Ægpakkerske Else B. Hald.  
 10-12 [Marie Jensen] (247a) 5,5-3,4.  
 10 \*Enkefru Ingeborg M. Lassen.  
 12 \*Arbm. Johs. K. Jensen.

### Nygade.

- 1 Elim, Kirkelig Forening for Indre Mission (111m) 12,0-1,3.  
 3 Syerske Anna J. Kofoed (111p) 7,0-1,2.  
 \*Enkefru Sophie C. Larsen.  
 \*Arbm. Ludvig J. Hansen.  
 2 Snedkerm. Marius B. Jacobsen (112h) 5,8-0,7.  
 4 Chauffør L. Herman Koek (112d) 4,0-0,7.  
 6 Rentier Anders M. N. Larsen (112e) 4,0-0,7.  
 8 Frk. Petra C. Westh (112a) 4,9-1,6.

### Nørregade.

- 1 Husbest. Gerda Hansen (330a) 8,0-1,8.  
 \*Rentier Hans P. Holm.  
 3 Sømmandshjemmet (330f) 7,5-1,5.

- \*Best. Kirstine M. Pedersen.  
 5 Dommerembedet (330c) 30,0-4,2.  
 \*Dommer Johs. Olsen.  
 7 Rentier Karen K. Munch (329e) 5,0-1,5.  
 9 Murersv. Oluf T. Pedersen (329a) 7,5-1,7.  
 \*Skibstømrer Ove F. Pedersen.  
 11 Chauffør Hans V. Hansen (334) 4,4-1,1.  
 \*Rentier Ludvig C. Jensen.  
 13 Sømand Oscar A. E. Arvidsen (335a) 5,8-1,2.  
 15 [M: Jensen] (346b) 2,4-1,3.  
 \*Ægtpakker Svend Aa. Holm.  
 17 Slagtersv. Andr. P. Funch (346a) 9,3-1,3.  
 19 Nexø Andelsmejeri (347) 28,0-6,5.  
 \*Mejeribest. Viggo Pedersen.  
 21 Enkefru M. Kristine Hansen (357) 6,5-1,8.  
 23 Fisker Karl K. Pedersen (356) 3,5-1,4.  
 25 Fisker Th. Lund (355) 3,5-1,1.  
 27 Skipper Hans P. K. Bendtsen (354) 6,8-1,5.  
 \*Arbm. Carl O. Jensen.  
 29 [J. C. Pedersen] (353a) 33,0-3,1.  
 \*Servitrice Frk. Agnes O. Kofoed.  
 \*Lærer Poul Sander Hansen.  
 \*Fru Dagmar Vimpel.  
 31-33 [P. L. Kofoed] (369b) 38,8-14,0.  
 31 \*Bogh. Carl L. Mortensen.  
 33 \*Agent Ernst Marcher.  
 \*Rentrice Frk. Petrea M. Hansen.  
 \*Tandtekniker Jørn Frederiksen.  
 37 Rentrice Margrethe K. Nielsen (369a) 10,0-2,7.  
 39 Enkefru Mathilde N. Hansen (382a) 9,0-2,5.  
 \*Bagersv. Poul A. Hansen.  
 41 Arbm. Peter Chr. Andersen (382b) 3,2-0,7.  
 \*Arbm. Harald I. Andersen.  
 43 [Elbine Kofoed] (382c) 3,2-0,6.  
 \*Skomagerv. Otto A. Hansen.  
 45 Smedesv. Niels C. Nielsen (378) 4,0-0,6.  
 \*Chauffør Kaj Nielsen.  
 47-49 [Sofus Karlisen] (377) 5,0-1,2.  
 47 Maskinsnedker Sofus A. K. Karlisen.  
 49 \*Rentier Chr. M. Karlisen.  
 51 Arbm. William C. C. Hansen (376) 5,0-1,0.  
 \*Chauffør Karl C. Hansen.  
 53 Fisker Hans K. Holm (391i) 7,8-0,6.  
 55 Fisker Jens Edv. Finne (391h) 7,8-1,3.  
 57 Fisker Vilh. Beyer (391g) 7,8-0,6.  
 59 Fisker Herluf P. Beyer (391f) 7,8-0,6.  
 2 Enkefru M. Stange (332b) 9,0-2,2.  
 2 Enkefru Lene M. Folkmann (332a) 8,5-2,7.  
 4 \*Tømrer N. Folkmann.  
 6 Sparekassekass. Albert K. Sørensen (333d) 13,0-2,1.  
 8 Rentrice Frk. Anna M. Kofoed (333a) 17,0-2,1  
 12-14 [Georg Andersen] (333b) 19,8-6,6.  
 12 \*Arbm. Karl Kr. Madsen.  
 \*Arbm. Anton A. Frederiksen.  
 \*Arbm. Herluf H. C. Gregersen.  
 14 \*Murer I. H. Lindahl.  
 16 Sagfører Hans H. Jensen (333c) 14,0-3,3.  
 18 Rentier A. Hald (358b) 6,3-1,0.  
 \*Bogh. Margrethe Hald.  
 20 Smedesv. Olaf Jensen (358a) 3,3-0,9.  
 \*Mekaniker Harald Svendsen.  
 22 [Laurentius Larsen] (359) 2,5-0,9.  
 \*Fru Jensigne Haagensen.  
 24 Lods Oskar M. J. Madsen (363) 6,8-1,2.  
 26 Fisker Hans P. Hansen (364a) 5,7-1,6.  
 \*Rentrice Julie K. J. Olsen.  
 28 Købm. Laurits H. Sode (364c) 20,0-4,2.  
 30 [C. Schræddergaard] (364b) 10,0-2,0.
- \*Best. Carl Martin Petersen.  
 32 Chauffør Carl S. Jensen (365a) 12,0-2,4.  
 34 [Carl Jensen] (se Nørreg. 32).  
 \*Bagerm. Anton V. H. Falck.  
 36 Rentrice Laura M. Kofoed (368h) 9,0-1,6.  
 38 Adjunkt Ivan Stchelkunoff (368a) 12,0-2,9.  
 \*Frk. J. E. M. Qvistgaard.  
 40 Syerske Else Olsen (383) 4,5-1,7.  
 42 Telefonmontør Andreas P. Caspersen (384) 7,5-1,7.  
 46 Smedem. Hans E. Poulsen (388a) 14,0-2,6.  
 48 -[A/S Johs. Munch] (389a) 3,0-1,4.  
 50 Malersv. Theodor V. Hansen (389p) 9,0-1,0.  
 52 Syerske Anine L. Hansen (389o) 6,0-0,8.  
 54 Fhv. Snedkersv. Anders Andersen (389u) 6,0-0,7.  
 56 Rentier Jens P. Larsen (389m) 6,0-0,9.  
 58 Fru Edith H. Hansen (389l) 4,8-0,6.  
 60 Enkefru Andrea P. Bohn (389k) 4,8-0,8.  
 62 Kioskejer Julius P. J. Bidstrup (390d) 7,0-0,7.  
 64 Fisker Peter Chr. Ipsen (390e) 7,0-0,8.  
 66 Arbm. Elmer Johansen (390a) 8,5-1,8.  
 68 Maskinarb. Ingolf E. Jensen (390c) 8,8-1,0.  
 70 Lærerinde Clara Møller Westh (390b) 6,0-1,2.  
 72 Tømrersv. Hans E. Jensen (Markj. 337gh) 9,0-1,4.  
 74 [Emil Holm] (Markj. 337gi) 6,5-0,8.  
 \*Barbersv. Svend Sjøberg.  
 76 Murersv. Emil Berggren (Markj. 337gx) 6,5-0,7.

## Paradisvej.

- 1 [Johs. Andreasen] (211a) 4,6-2,4.  
 \*Skræddersv. Otto Johs. Olesen.  
 \*Frk. Elisabeth K. Kofoed.  
 3 [N. og C. Bohn] (211b) 8,0-1,2.  
 Murer Carl M. Bohn.  
 Murer Niels K. Bohn.  
 5 Rentier A. Christoffersen (403b) 6,0-1,1.  
 \*Enkefru Nora Hansen.  
 7 Arbm. Henry Nielsen (403o) 3,5-0,7.  
 9 [Ellen Jensen] (403n) 3,5-0,7.  
 \*Frk. Mariane Jensen.  
 11 Rentier Jens L. Sørensen (403d) 4,0-0,7.  
 13 Rentrice Ida K. Larsen (403e) 3,7-0,8.  
 15 Entreprenør Kristian P. Jørgensen (403f) 3,5-0,7.  
 17 [Karen og Alma Ipsen] (403g) 3,3-0,7.  
 \*Rentrice Elgine Jensen.  
 19 Rentrice Kristine Holm (403h) 4,5-1,2.  
 23 Arbm. Axel V. Karlisen (403r) 4,7-1,0.  
 25 [Nexø Kommune] (403a) 5,0-0,7.  
 \*Arbm. Henry V. Andersen.  
 Rentier H. P. A. Jensen (405f) 9,7-2,2.  
 Møbelfabrikant Johs. Sorth (Markj. 337gs) 12,0-1,0.  
 Pens. Lærer Niels M. Lund (Markj. 337db) 11,0-1,5.  
 2 Skibsfører Kaj Josefsen (220b) 6,5-1,0.  
 4 Avlsbr. Hans J. M. Larsen (220a) 7,5-25,0-14,0  
 6 Fhv. Smedem. Andreas P. Hansen (221) 9,0-2,3.  
 \*Fisker Poul J. Vahlgren.  
 8 [Andreas Hansen] (222) 5,5-3,9.

## Pilebrovej.

- 3 Rentier Karl P. Jensen (Markj. 337dd) 4,7-1,2  
 5 Fisker Jens Chr. Olsen (Markj. 337de) 6,3-0,9  
 7 Fisker Thorvald Beyer (Markj. 337ep) 13,8-0,8.

- 9 [Andrea Magnussen] (Markj. 337eo) 3,5-0,6.  
 \*Rentier Hans J. Hansen.  
 11 Arbm. Hans J. Svendsen (Markj. 337en) 5,0-0,8.  
 13 Fisker Klaus Finne (Markj. 337em) 5,0-0,6.  
 15 Hønseriejer Hans A. Marcher (Markj. 337dø) 0,7-10,9-3,0.  
 17 Rentier Karl J. Pedersen (Markj. 337ea) 4,4-0,6.  
 19 Sømand Karl F. Hald (Markj. 337il) 10,4-0,8.  
 2 Chauffør Hans A. Larsen (Markj. 337p) 8,0-0,9.  
 4 Arbm. Aksel Jakobsen (Markj. 337hb) 6,8-0,5.  
 6 Fiskehdl. Hans K. J. Hansen (Markj. 337hc) 6,8-0,6.  
 8 Fisker Karl V. Holm (Markj. 337hd) 6,8-0,5.  
 10 Sømand Hans F. A. Larsen (Markj. 337fr) 5,4-0,8.  
 12 Sømand Poul N. Jensen (Markj. 337fq) 3,5-0,4.

### Piledamstræde.

- 1 \*Murersv. Børge H. M. Olsen.  
 \*Arbm. Johs. Nielsen.  
 3 Arbm. Jens M. Olsen (174a) 4,0-0,6.  
 [Nexø Kommune] Vibehuset (181) 10,0-1,5.  
 \*Fisker Børge N. Frederiksen.  
 \*Arbm. Povl V. C. Hansen.

### Rønnevej.

- Avlsbr. Niels P. Bek (Markj. 274b) 2,2-13,2-3,0.  
 Handelsgartner M. Bjerregaard (Markj. 200a) 6,1-40,3-8,5.  
 Bornholms Møbelfabrik, v. Johs. Sorth (Markj. 278d) 40,0-1,6.  
 Rentier A. Due (Markj. 200p) 15,0-1,2.  
 Savskærer Georg V. Hansen (Markj. 211a) 1,4-19,4-4,2.  
 Rentrice J. Marie Hansen (Markj. 337ad) 12,0-1,8.  
 \*Gartner Otto Hansen.  
 Avlsbr. Alfred M. Henriksen (Markj. 1g) 3,2-17,0-4,3.  
 Snedkerm. Jens J. Holm (Markj. 308b) 2,6-15,4-3,1.  
 Avlsbr. Harald P. Ipsen (Markj. 360b) 2,5-13,5-3,3.  
 Avlsbr. Hans Math. Jacobsen (Markj. 278a) 4,4-22,5-5,9.  
 \*Stenhugger Aage A. Juul.  
 Frk. Mathea A. Kofoed (Markj. 1h) 20,0-5,2.  
 \*Arbm. Nikolaj Larsen.  
 Mølleer J. M. G. Kofoed (Markj. 200c) 2,4-48,0-5,3.  
 Rentier Chr. Th. Kofoed (Markj. 211e) 8,0-0,8.  
 Enkefru Fanny K. Nielsen, Nome (Markj. 147a) 21,0-48,4-27,4.  
 \*Best. Aksel H. A. Jensen.  
 Pens. Lærerinde Marie H. K. Nielsen, Landlyst (Markj. 211d) 8,5-0,6.  
 Hønseriejer Lars M. Olsen (Markj. 231) 2,8-25,0-3,7.  
 Hønseriejer Lloyd V. Olsen (Markj. 310) 11,0-2,6.  
 Avlsbr. A. M. Pedersen, Vanggaard (Markj. 225) 20,5-50,2-28,8.  
 [Nexø Kommune] Vangeggenhuset (Markj. 337a) 1,5.  
 \*Arbm. Andreas Pedersen.

### Skolestræde.

- 1 Murerm. Emil M. J. Andersen (45) 11,0-2,3.  
 \*Arbm. H. Th. Larsen.  
 \*Fiskehdl. Anker K. Larsen.

### Smallegade.

- 1-3 [A/S P. Berg] (se Storeg. 12).  
 1 \*Enkefru Juliane Skovgaard.  
 3 \*P. Bergs Ægforretning.  
 5 Nexø Metodistkirke (128b) 37,0-5,9.  
 \*Metodistpræst Johs. C. Kofoed.  
 \*Arbm. Andreas P. Hald.  
 7 Enkefru Marie K. Hansen (151) 7,0-2,7.  
 9 Vognm. Alfred P. Pedersen (152) 15,0-3,5.  
 \*Snedker Johs. Tranberg.  
 2 Pens. Bogh. Sinius A. Bech (133b) 12,0-1,9.  
 6 Lærer Johs. T. Jensen (148a) 12,0-2,9.  
 8 Missionær Chr. P. Holm (147b) 8,0-1,6.  
 10 Rentier Carl G. C. Schou (147a) 8,0-3,1.  
 \*Rentrice Marie S. Schou.

### Smedegade.

- 1 [J. C. Pedersen] (se Nørreg. 29).  
 \*Rentrice K. E. J. Jørgensen.  
 3 \*Arbm. Ejner R. Hauberg.  
 5 A/S Johs. Munchs Lager (353b) 10,0-2,3.  
 7 Rentier Jens P. Dahl (352) 10,0-1,9.  
 2-6 [P. L. Kofoed] (se Nørreg. 31).  
 2 \*Enkefru Edith K. Hansen.  
 4 \*Kreaturhdl. J. D. Rønning.  
 6 \*Sygeplejerske Martha V. Olsen.

### Stenbrudsvej.

- 1 Frk. Bodil M. Hansen (Markj. 337m) 7,9-1,4.  
 3 Pakhusform. Anker M. Hansen (Markj. 337hg) 11,8-1,5.  
 5 Kapt. Ingemann M. Clausen (Markj. 337hh) 13,6-1,6.  
 5a Skibsbygm. Magnus J. Larsen (Markj. 337ao) 10,8-0,8.  
 7 Restauratør Ludvig M. Johnsen (Markj. 337id) 14,6-1,1.  
 9 Snedkersv. Knud Sonne (Markj. 337im) 11,0-3,3.  
 11 Skibsfører A. Kure (Markj. 337ga) 18,0-1,7.  
 13 Rentier Johannes P. Hansen (Markj. 337fk) 9,0-1,2.  
 15 Sømand Karl M. Exsteen (Markj. 337fi) 5,5-0,4.  
 17 Fhv. Skibsfører Emil Hansen (Markj. 337fh) 5,5-0,4.  
 19 Fru Agnes M. Jakobsen (Markj. 337fg) 5,5-0,4.  
 21 Montør Hans M. Dich (Markj. 337ff) 5,5-0,4.  
 23 Nexø Sygehus (Markj. 337dæ) 51,0-4,1.  
 \*Oversygeplejerske Olga Christiansen.  
 \*Sygeplejerske Marie E. Henrichsen.  
 \*Sygeplejerske Hedvig E. Riis.  
 25 Dykker Karl L. Møller, Stenly (Markj. 337ez) 7,5-1,0.  
 A/S Bornh. Konservesfabrik (Markj. 337iy) 60,0-1,7.  
 Mølleer Anthon Mogensen, Stenbrudsmøllen (Markj. 337fe) 20,0-1,0.  
 Rentier Knud Chr. Hansen, Stenbrudsgaarden (Markj. 2a) 16,4-17,8-7,6.  
 \*Rentrice Hermine M. Hansen, Stenbrudsgaarden.

- \*Missionær Peter V. Jakobsen, Stenbruds-  
gaarden.  
6 [Lorents Jensen] (Markj. 337æ) 10,0-0,7.  
\*Arbm. Martin S. Aleksandersen.  
\*Fisker Børge Finne.  
8 Enkefru Else K. Jensen (Markj. 337ef) 5,0-0,7.  
10 Avisbr. Marius G. E. Bech (Markj. 337eg)  
5,3-0,7.  
\*Fisker Villy F. A. Pihl.  
14 Fisker Hans P. Londin (Markj. 337es) 6,0-1,0.  
16 Skibsfører Frede Søndergaard Nielsen  
(Markj. 337et) 9,0-0,4.  
18 Regnskabsfører Aksel Holm (Markj. 337eu)  
9,0-0,4.

### Stenhuggerstræde.

- 1 Snedkerm. Johs. J. Sonne (277) 7,5-1,5.  
3 Rentier Andreas M. J. Jakobsen (278b) 6,8-0,7.  
2 Rentier Anton P. Eriksen (274) 5,0-1,1.  
4 Snedkersv. Jens P. Eriksen (273) 6,0-1,1.  
6 Stenhugger Jens L. Larsen (272b) 4,0-0,7.

### Storegade.

- 1 Købm., Skrædderm. Ejnar E. Jensen (142b)  
38,7-7,0.  
\*Eksp. Marie Folkmann.  
3 Isenkræmmer Theodor H. Aakjær (141b)  
44,0-6,3.  
\*Enkefrue Hansine Horstmann.  
5 Guldsmed Oskar Lorenzen (141c) 27,0-3,1.  
7 Skomagerm. Aage P. Larsen (141a) 35,0-5,1.  
\*Enkefru Martine Pedersen.  
9 Nexø Raadhus (123) 30,0-8,1.  
\*Politikontoret.  
\*Politistationen.  
\*Enkefru Oline H. Holm.  
\*Frk. Dagny M. Holm.  
11 Hotelejer Ernst Kofoed, Hotel Nexø (122)  
45,0-9,6.  
\*Fisker Wald. Christensen.  
\*Fisker Otto R. Christensen.  
\*Mekaniker Svend A. Thorsen.  
\*Skræddersv. Svend Aa. Pedersen.  
13 Landsretssagf. J. L. Wichmann (121) 43,0-8,1.  
\*Rentrice Kristine S. Kofoed.  
15 \*Fisker Ejner J. P. Frederiksen.  
\*Rentier J. P. Kofoed.  
17 [H. Knudsen] (120b) 11,0-2,9.  
\*Fhv. Sygekassekass. Anthon Larsen.  
19 Enkefru K. Marie Hansen (119a) 3,8-1,8.  
21 Blikkenslagerm. Peter A. Hansen (118a)  
25,0-2,7.  
\*Blikkenslagersv. Ove Hansen.  
\*Blikkenslagersv. C. Emil Hansen.  
23 Enkefru Hansine Brandt (118b) 9,0-1,5.  
25 Enkefru Marie K. Jensen (117) 13,0-2,6.  
27 Nexø Borgerskole (115) 80,0-10,1.  
\*Pedel Emil Holm.  
29 Pens. Skoleinsp. Kristen Kristensen (33c)  
13,0-1,8.  
33 Læge C. U. Boesen (33a) 18,0-5,9.  
35 Klædefabr. Peter S. Pedersen (33b) 24,0-3,7.  
37 \*Arbm. Aage K. Hansen.  
\*Arbm. Frede A. Brandt.  
39 Rentier Andreas S. Hansen (33d) 12,0-1,4.  
41 Lærer og Kordegn Hans M. Madsen (32a)  
12,0-1,8.  
43 Enkefru Anine Harild (32b) 9,0-1,7.  
\*Tømrersv. Andreas Harild.

- 2 [Købm. E. Kjærgaard] (se Torvet 1).  
\*Enkefru Agnes Kofoed.  
4 Fotograf Asger Berghagen (140a) 16,2-5,1.  
6 [Købm. E. Kjærgaard] (134a) 25,0-3,7.  
\*Tandlæge H. Brinch Gammelgaard.  
8 Konditor Sv. Leegaard Jensen (134f) 31,9-7,6.  
\*Rentier Anthon Hansen.  
10 Bogtrykker A. Gornitzka (133a) 15,0-6,1.  
12 A/S P. Berg (127a) 65,0-20,0.  
14 Broderihdl. Hansine Hein (126) 20,0-8,8.  
\*Gartner Vilh. Thorsen.  
16 \*Modehdl. Karen A. Markmann.  
18 [J. J. Kofoed] (125a) 31,7-15,9.  
\*Kontorist Petra S. Jørgensen.  
\*Dommerfuldm. Svend Hassing.  
\*Cand. pharm. Gudrun Madsen.  
\*Husholdningslærerinde Martha Wulff.  
20 Bryggeriejer Peter W. Sode (124b) 13,2-3,4.  
22 [Dorthea Sonne] (se Storeg. 24).  
\*Rentrice Marie E. Jakobsen.  
\*Off. i Fr. Hær Helene Frederiksen.  
\*Off. i Fr. Hær Mathilde Thomassen.  
24 Rentrice Dorothea O. E. Sonne (124a)  
15,0-7,4.  
26-28 [Nielsine Madsen] (44b) 12,0-2,5.  
26 \*Repr. Hans Jacob Madsen.  
28 \*Rentrice Nielsine Madsen.  
30 Pens Lærerinde Ellen Sonne Nielsen (44a)  
10,0-2,0.  
32 Enkefru Esther M. Pedersen (43) 5,0-1,9.  
34 Sadelmagerm. Aage Th. Pedersen (42b) 7,0-1,8.  
36 Bankdir. Jørgen Westergaard (42a) 10,5-1,9.  
38 Rentrice Ane M. Baggor (41) 2,3 0,7.  
40 [Nexø Kommune] (40) 2,8-0,9.  
\*Fiskehdl. Marinus Christensen.  
42 [J. P. Johansen] (29) 4,0-2,6.  
\*Fisker Jens A. Pedersen.  
\*Sømand Ernst F. Lind.  
44 Arb. Anna M. Pedersen (30d) 2,8-0,6.  
46 Arbm. Niels M. Kofoed (30a) 4,0-0,8.  
48 Arbm. Andr. Larsen (30e) 4,0-1,5.  
\*Fru Signe Ipsen.  
50 Murerm. Georg Andersen (30b) 8,0-1,2.

### Stormgade.

- Avisbr. K. C. Pedersen (Markj. 337bc)  
4,7-16,4-5,4.  
Snedkerm. Viggo Jensen (Markj. 337bd)  
9,0-1,5.  
1 [Andreas Jensen] (397p) 3,2-0,6.  
\*Arbm. Karl H. A. Kofoed.  
3 Pakhusform. Viktor N. Pedersen (397o)  
3,0-0,5.  
5 Arbm. Martin A. Larsen (397n) 2,2-0,4.  
7 Arbm. Karl Lorentzen (397m) 2,2-0,4.  
9 Rentier Mogens Chr. Hansen (397l) 2,2-0,4.  
11 Enkefru Hansine A. Pihl (397k) 2,2-0,4.  
13 Snedkersv. Helmuth Andersen (397i) 2,2-0,4.  
\*Rentier Oluf K. Andersen.  
15 Arbm. Ole Haagensen (397h) 2,2-0,4.  
17 Rentier Henrik V. Sørensen (397g) 2,2-0,4.  
19 Arbm. Th. K. Andersen (397f) 2,5-0,4.  
21 Arbm. Carl Charles Nielsen (397e) 2,8-0,4.  
23 [Nexø Kommune] (397d) 2,5-0,4.  
\*Arbm. Edmund Hall.  
\*Arbm. Ernst G. B. Hansen.  
25 Frk. Thora Kofoed (397c) 2,5-0,5.  
27 Arbejderske Josefine Rasmussen (397b)  
3,0-0,5.  
29 Arbm. Vald. Ipsen, Rosenhayen (160a) 8,4-4,6



- 31 Arbm. Andr. Schou Jensen (160e) 3,8-1,2.  
 2a Mekaniker Knud K. Hansen (Markj. 337ii) 9,1-0,9.  
 2b Rentier Anna M. Beyer (Markj. 337ih) 8,0-0,5  
 4 Smedesv. Edv. D. Munch (63d) 12,3-1,9.  
 6 Ægpakker Jens C. Pihl (67b) 6,5-1,4.  
 8 Snedkersv. Axel Nielsen (67a) 4,5-0,7.  
 10 Rentrice Hermantine Sommer (68b) 7,8-0,8.  
 12 Rentrice Karoline A. Hansen (68c) 7,8-0,8.  
 14 Avlsbr. Karl Rohmann (68a) 8,8-23,4-13,6.  
 16 Enkefru Mathea E. Hansen (70f) 8,3-1,0.  
 \*Rentier Andreas Kofoed.  
 18 Enkefru Elisabeth Kruse (70e) 9,0-1,0.  
 20 Rentier Peder Brandt (70d) 7,7-0,8.  
 22 Enkefru Hansine Hansen (70b) 3,5-1,0.  
 24 Pens. Postb. Chr. Christiansen (70a) 4,0-1,0.  
 \*Corsetiere Gunhild Christiansen.  
 26 [Petra Jørgensen] (71) 6,7-1,5.  
 \*Snedker Tage Jensen.  
 28 Enkefru Vilhelmine Madsen (73a) 1,5-0,6.  
 30 Stenhugger Laur. V. Jensen (72) 1,8-0,7.  
 32 Dir. Ove L. Kofoed (99) 20,0-3,5.  
 34 Snedker Alfred Ipsen (100) 5,0-1,7.

### Strandgade.

- 1 Malerm. A. Klarup-Hansen (309b) 10,0-2,8.  
 3a C. M. Jensens Urmagerforretning (317g) 10,0-3,5.  
 3 Barberm. Carl J. Jensen (318d) 17,0-2,7.  
 \*Ruth Jensens Damefrisørsalon.  
 5 Bygm. Martin P. Jespersen (318c) 35,0-6,0.  
 7 Apoteker A. A. Harild (319a) 70,0-7,8.  
 9 Rentrice Kristine E. Hansen (319b) 11,0-3,0.  
 11 Rentrice Marie Sonne (320) 10,0-5,7.  
 13-17 [Kristine Munch] (321a) 75,9-27,3.  
 13 \*Købm. Hans P. Munch.  
 15 \*Købm. Kristine Munch.  
 \*Fodspecialist Elisabeth Laugesen.  
 17 \*Nexø Toldkammer.  
 \*Toldforv. Elith S. W. Ottesen.  
 2-4 [Nexø og Omegns Pakhusforening] (se Torvet 2).  
 2 \*Gaardskarl Karl J. Gudbergesen.  
 4 \*Nexø og Omegns Brugsforening.

### Svanegade.

- 1 Enkefru Andrea F. Holm (264c) 2,5-0,6.  
 \*Fiskehdl. Eskild D. Holm.  
 3 Fisker Gunnar V. Andersen (264d) 3,0-0,7.  
 5 Rentrice Anna Madsen (264e) 3,0-0,6.  
 7 Rentier Peter A. Jensen (264f) 3,0-0,6.  
 9 Frk. Andrea Bech (264g) 3,0-0,5.  
 11 Tømrer Vald. Jakobsen (264h) 3,5-0,6.  
 13 Enkefru Julie Hejzuchowsky (264a) 2,5-0,5.  
 15 Arbm. Jens Andersen (264i) 3,0-0,6.  
 17 Smedesv. Gotfred Nielsen (264k) 3,2-0,7.  
 19 Skomagerv. Aksel P. Larsen (267d) 3,5-0,9.  
 21 [Eskild Jensen] (267g) 5,0-0,6.  
 23 Fisker Karl K. Rasmussen (269d) 5,0-0,6.  
 2 Murerm. Janus P. Sonne (260g) 7,3-1,0.  
 4 Enkefru Vilhelmine Olsen (260f) 7,0-0,8.  
 6 Frk. Martha Marchmann (260e) 6,0-0,8.  
 \*Defektrice Dagny Marchmann.  
 8 Rentier T. M. Lerche (260d) 5,0-0,7.  
 10 Chauffør Knud Hansen (260c) 6,2-1,0.  
 12 Rentier Jens Chr. Hansen (260b) 6,5-0,9.  
 \*Frk. Elida Hansen.  
 24a [Karoline Jensen] (257g) 8,0-0,3.  
 24b Kontorist Hansine Pihl (257f) 8,0-0,4.

- 26a Fisker Hans V. N. Frederiksen (257e) 8,0-0,4.  
 26b Fisker Ludvig A. Nielsen (257d) 8,0-0,4.  
 28 Enkefru Karna Olsen (254c) 2,1-0,7.  
 30 Rentrice Emma A. Kofoed (254a) 5,0-1,2.  
 Fhv. Gdr. Anker J. Hejlsø (257a) 9,0-1,5.

### Søborgstræde.

- 1 Arbm. Harald A. Jensen (61) 2,5-1,0.  
 2 [N. P. Christiansen] (84a) 4,0-1,9.  
 \*Smedesv. Børge S. J. Jensen.  
 \*Fisker Egon Marx.  
 4 Savskærer Karl A. Nielsen (84b) 9,0-1,1.  
 \*Rentier Ole P. Johansen.  
 6 Avlsbr. Oluf A. Hansen (83) 3,7-16,6-5,8.  
 8 Arbm. C. P. Plum (82c) 4,0-0,9.  
 10 Snedker Laur. P. Hansen (82a) 5,0-1,2.

### Søndergade.

- 1 [Nexø Kommune] (57) 7,0-2,2.  
 \*Rentier Jens O. Kjøller.  
 \*Skræddersv. Andres S. Olsen.  
 \*Frk. Erna M. Holm.  
 13 Rentier Anders Jakobsen (80c) 7,5-1,3.  
 15 [J. Jensens Arv.] (80f) 6,0-0,9.  
 \*Enkefru Marie K. Lerche.  
 17 Bagerm. Markus A. Jensen (80a) 13,9-2,5.  
 \*Arbm. K. Emil Hansen.  
 19 Chauffør Ejner J. Olsen (79a) 3,0-0,7.  
 21 Rentier Th. P. Møller (78b) 2,2-0,3.  
 23 Enkefru Augusta J. Hansen (77) 3,0-0,7.  
 \*Arbm. Jens M. Dahl.  
 25 Gasværksarb. Otto J. Pihl (75) 2,5-1,1.  
 2 Eksp. Ellen Kloe (89d) 7,0-0,8.  
 4 Malersv. Axel Munch (90) 5,0-2,2.  
 6 Rentier Jochum Munch (91) 4,8-0,8.  
 8 Rentier Ole K. Marcher (92) 6,0-1,0.  
 12 Fhv. Bagerm. Georg N. Pedersen (93a) 9,2-2,4.  
 14 Rentrice Vilhelmine K. Ipsen (93b) 7,5-0,8.  
 16 Arbm. Jakob Hald (97c) 3,3-0,7.  
 18 Mekaniker Karl L. Madsen (97b) 3,3-0,7.  
 20 [K. M. Myhre] (97d) 2,6-1,2.  
 \*Tømrer Harry K. Andersen.  
 22 Enkefru Anna Thomsen (97a) 3,3-1,7.  
 24 Avlsbruger Ole Munch Jensen (98) 10,5-30,2-18,7.  
 26 \*Rentier Ole Math. Jensen.

### Sdr. Landevej.

- Nexø kommunale Gasværk (Markj. 337a) 70,0.  
 1 Rentier Laur. P. Rasmussen (Markj. 337di) 3,5-0,4.  
 \*Eksp. Fru Ella L. Hansen.  
 3 Pens. Maalerkontrollør Julius Holm (Markj. 337ex) 7,0-0,7.  
 5 Murersv. Gunnar J. Holm (Markj. 337go) 7,8-0,5.  
 7 Kusk Axel A. Pedersen (Markj. 337gp) 6,5-0,5.  
 9 Arbm. Ludv. K. Larsen (Markj. 337gq) 5,5-0,3.  
 11 Arbm. Andreas J. Engel (Markj. 337gr) 5,5-0,3.  
 13 Ægpakker Karl M. Hansen (Markj. 337dg) 6,5-0,3.  
 15 Rentier Hans P. Riis (Markj. 337hv) 6,5-0,3.  
 17 Arbm. Poul Kr. Larsen (Markj. 337ht) 7,8-0,6.  
 \*Fisker Ejnar Poulsen.  
 19 Gasværksarb. Jacob C. Jensen (Markj. 337ie) 9,0-0,4.  
 21 [C. A. Lindahl] (se Sdr. Landevej 23).  
 \*Cementstøber Kai Lindahl.

- 23 Cementvarefabr. C. A. Lindahl (Markj. 337da) 31,0-2,9.  
 \*Præst Karl C. Thomsen.  
 \*Sygeplejerske Agnethe E. Hasled.
- 25 Overlærer G. Bjerregaard (Markj. 337df) 15,6-1,3.
- 27 Rentier Sinius Jensen, Strandlund (Markj. 337gn) 9,2-0,8.
- 29 Rentrice Anna K. Johansen (Markj. 337ic) 11,8-0,6.
- 31 [L. M. Olsen] (Markj. 337ig) 12,5-0,9.  
 \*Landsretssagf., cand. jur. Svend Aa. Munck.

### Sdr. Strandvej.

- 1 Fisker Christian Winsløw (1b) 2,8-1,0.  
 3 Arbm. Hans P. Schou (3a) 4,5-1,2.  
 5 Banearb. Oluf A. K. Sassersen (3b) 2,5-0,6.  
 7 Skomagerm. Argus Hansen (14a) 4,0-1,5.  
 9 [Johs. Svendsen] (14b) 9,5-0,9.  
 \*Enkefru Ingeborg Andersen.
- 11 Rentier Karl A. Larsen (15a) 11,5-1,4.
- 17 Pens. Postb. Martin C. A. Nielsen (16a) 7,0-2,5.  
 \*Telefonistinde Ingeborg M. Nielsen.  
 \*Syerske Jenny D. Nielsen.
- 19 Arbm. Knud Hedelund-Nielsen (23b) 8,8-0,7.
- 21 Garveriejer Niels M. Thunberg (24) 21,0-4,8.  
 \*Garversv. Karl H. E. Thunberg.
- 25 Fisker Holger A. Espersen (31) 5,0-2,2.
- 27 Sparekassfuldm. Erik Kristensen (33e) 12,0-1,3.
- 29 Løds C. T. Lerche (119b) 3,4-1,5.  
 \*Stationsforst., Løjtn. K. Th. Petersen.  
 \*Jernbanestationen.  
 \*Husbest. Julie Hartlund, Jernbanestationen.

### Toldbodvej.

- 1 [Købm. Ejner Jensen] (143) 35,0-3,9.  
 \*K. A. Hansens Skotøjsforretning.  
 \*Biografdir. Harald R. Sørensen.  
 \*Eksp. William Juul Erthmann.
- 3 [Nexø og Omegns Pakhusforening] (se Torvet 2).  
 \*Uddeler Karl V. Olsen.

### Torvegade.

- 1 Revisor og Købm. Sinius V. Kjøller (146a) 30,0-5,6.  
 3 Købm. Sofus J. C. Sonne (146e) 16,0-3,5.  
 5 Holms Hotel.  
 Hotelejer Christoffer de Neergaard (146b) 78,0-19,2.  
 \*Kogerske Alma M. K. Ipsen.  
 \*Reservebetjent Carl A. Madsen.  
 \*Reservebetjent Fritz Aa. Sørensen.
- 7 Rentier Hans Chr. Holm (188b) 12,0-2,1.  
 \*Husbest. Michella Holm.
- 9 Pens. Lærer Carl A. Rønne (184b) 12,0-1,9.
- 11 [G. T. Ipsen] (184d) 24,0-4,2.  
 \*Slagterm. Aksel G. Ipsen.  
 \*Kusk Magnus C. Marcher.
- 13 [H. B. Harilds Arv.] (184a) 15,4-34,0-15,1.  
 \*Ing. E. P. Breckling Rasmussen.  
 \*Lærer Mogens E. Kofoed.
- 17 \*Arbm. Peter A. Ipsen (183b) 3,0-1,0.
- 19 Frk. Andrea Jensen (183a) 3,5-1,7.  
 \*Rentier Hans P. Kofoed.
- 21 Dyrslæge P. A. Mølgaard (406b) 20,0-3,0.

- 23 [Nexø Haandv.- og Industriforening] (182b) 65,0-13,4.  
 \*Realskolen.  
 \*Teknisk Skole.
- \*Realskoleforst., Løjtn. J. Alfred Jensen.  
 \*Enkefru Anna M. Espersen.
- 2 [H. J. Sonne-Hansen] (se Torvet 11).  
 \*Hdl. Frk. Alma Sonne Hansen.
- 4 Smedem. Finn A. Hansen (305) 22,0-5,8.
- 6 Installatør J. Løvgreen (191) 16,0-6,7.
- 8 Snedkersv. Kristian M. Mikkelsen (190) 17,0-5,3.  
 \*Reservebetjent Anders Pave.
- 10 [Thora Mikkelsen] (196d) 11,0-2,6.
- 12 Rentrice Karoline S. Sonne (196g) 10,0-1,8.
- 14 Enkefru Hansine K. Marcher (196h) 9,5-1,6.
- 16 Maskinn. Niels C. Lund (196a) 10,0-1,7.
- 18 Købm. Aksel Skovgaard (196f) 18,0-6,1.  
 \*Rentier David Frederiksen.  
 \*Eksp. Ib Jensen.
- 20 Slagterm. Viggo F. Andersen (196o) 13,6-3,9.
- 22 [Søstrene Bjerregaard] (196i) 10,0-1,7.  
 \*Blomsterhdl. Agnethe O. E. Bjerregaard.  
 \*Blomsterhdl. Gerda M. Bjerregaard.  
 \*Husbest. I. Ellen Bjerregaard.
- 24 Lærer Anker Bjerre (199) 9,0-1,7.
- 26 Bygm., Brandinsp. P. L. Kofoed (200) 25,0-5,7.  
 \*Rentier O. M. Bendtsen.
- 28 [Th. Pedersen] (201a) 3,8-2,2.
- 30 Rentrice Margrethe Hermansen.
- 32 Skrædderm. Herman Munch (201b) 7,0-2,1.
- 34 Skomagerm. Alfred O. Kjøller (203) 7,5 2,6.

### Torvet.

- 1 Købm. E. A. Kjærgaard (139a) 88,0-22,0.  
 3 Købm. Henry A. Funk (145a) 120,0-25,3.  
 \*Irma.  
 \*Kontorass. Willy F. Nielsen.
- 5 Blikkenslagerm. Otto A. Erichsen (145b) 35,0-5,5.
- 7 Konditor Carl C. Hjorth (145g) 48,0-8,5.
- 9 [Andrea Hansens Arv.] (145c) 15,0-9,2.  
 \*Skomagerm. Henrik B. L. Hansen.  
 \*Syerske Margrethe K. Bech.  
 \*Frk. Oliva M. H. Bech.
- 11 Købm. Enkefru Hansine J. Sonne-Hansen (306) 60,0-17,7.
- 13 Slagterm. Chr. Glistrup (304a) 45,0-14,1.  
 \*Slagterm. Ricard P. S. Glistrup.
- 2 Nexø og Omegns Pakhusforening (308) 180,0-38,7.  
 \*Best. Jens C. Pedersen.  
 \*Nexø og Omegns Bank.
- 4-6 Nexø og Omegns Sparekasse (307) 90,0-16,4.  
 \*Sparekassdir. Løjtn., Borgm. N. E. Harild.
- 6 \*Nexø Postkontor.  
 \*Postm. Thorkild Knudsen.
- 8 Centralhotellet (314a) 55,0-10,7.  
 Hotelejer Sv. Aa. Madsen.  
 \*Servitrice Helle Jensen.  
 \*Servitrice Edith Pedersen.  
 \*Bagersv. Harald Olsen.  
 \*Kommuneass. Johs. Nielsen.  
 \*Lærer Henry Hansen.  
 \*Smedesv. Ingvar Nielsen.  
 \*Elektriker Knud Kofoed.  
 \*Reservebetjent Knud J. W. Häuser.  
 \*Reservebetjent Knud Madsen.  
 \*Kommis Poul H. Jensen.

- 10 [G. Jakobsen] (se Torvet 12).  
 \*Mælkehdl. Poul Anker.  
 12 Købm. Godtfred A. Jakobsen (314c) 33,0-7,1.

### Vægtergade.

- 1 Arbm. Konrad J. Kofoed (310) 3,5-1,2.  
 \*Sømand Henning A. Kofoed.  
 3 Kusk Harald Karlson (311) 1,5-0,4.  
 5 Fisker Georg C. Kjøller (302b) 5,0-1,1.  
 7 [H. P. Petersen] (320d) 4,0-1,0.  
 \*Arbm. Harald A. Hansen.  
 9 Fisker Chr. P. Larsen (301) 2,8-1,5.  
 11 Malerm. Carl E. Nielsen (300) 7,5-1,6.  
 13 [Chr. Holm] (se Vægterg. 15).  
 \*Syerske Anna M. Holm.  
 15 Købm. M. Chr. Holm (194c) 10,0-2,4.  
 \*Chauffør Ejnar Pedersen.  
 17 Syerske Karen E. F. Olsen (194a) 4,0-1,2.  
 2 [Ringhardt Kofoed] (317a) 5,6-3,6.  
 \*Vognm. O. H. Westh.  
 \*Vognm. H. M. Westh.  
 \*Søfyrbøder Karl W. Westh.  
 4 Evang. luth. Missionsforening (317e) 8,5-3,1.

- 6 Rentrice Engeline Hjorth (317d) 5,0-1,5.  
 8 Fisker H. P. Knudsen (317c) 5,0-1,4.  
 10 Telefonmontør Jens P. Andersen (298) 6,5-1,7.  
 12 [B. Myhre] (299) 5,6-1,7.  
 \*Arbm. Viggo S. Kofoed.

### Nexø Vang.

- Vognm. Chr. H. Bødtger (Markj. 301) 4,2-13,8-4,3.  
 \*Vognm. From Bødtger.  
 [Gdr. Aug. Andersen] (Markj. 337n) 3,4-11,6-4,1.  
 \*Blikkenslager Anker J. Jensen.  
 \*Stenhugger Louis Fält.  
 Gartner Axel L. Hansen (Markj. 375) 1,3-8,0-1,8.  
 \*Arbm. Andreas J. Hansen.  
 Enkefru Karoline M. Jensen (Markj. 337aa) 8,0-0,3.  
 Avlsbr. Ejnar Munch (Markj. 31a) 3,0-13,5-3,1  
 Avlsbr. Lars F. Munch (Markj. 337g) 15,0-4,3  
 \*Enkefru Bolette K. Andreasen.  
 Avlsbr. Olaf Skov (Markj. 34) 6,6-19,0-8,8.

## Gaderegister for Rønne.

### Aakirkebyvej.

- 1 [Enkefru A. Nielsens Arv.] Villa Marie (1500) 30,0-15,4.  
 \*Husbest. Frk. Johanne L. Kofoed.  
 3 Ass. Frk. Laura Dam (1502) 9,0-1,8.  
 \*Indboarkitekt Aage Dam.  
 5 Bankkass. Herbert Mogensen (1503a) 15,0-2,2.  
 7 Frk. Erika Vesth (1504a) 7,0-1,4.  
 \*Lærer Ernst E. Svenningsen.  
 \*Stenarb. Erik K. Ringby.  
 9 Forvalter Karl Reimich (1505a) 10,0-1,8.  
 \*Chauffør Johannes Reimich.  
 11 Enkefru Mette Billgreen (1506a) 7,0-1,5.  
 13 Murermester Janus Kofoed (1507a) 14,0-2,5.  
 15 Fhv. Støberiarb. Lars Lassen (1508a) 6,3-1,5.  
 17 Syerske Frk. Eva Dam (1509a) 6,3-1,6.  
 \*Keramiker Frk. Jensine Pihl.  
 19 Snedkersv. Alfred Sonne (1510a) 7,0-1,6.  
 \*Keramiker Knud Sonne.  
 21 Malerm. Svend Aage Hansen (1511a) 6,5-1,6.  
 23 Arbm. Peder Nielsen (1512a) 7,0-2,2.  
 \*Maskinarb. Erhardt Rasmussen.  
 25 Støberiarb. Hans A. Kofoed (1513a) 9,0-2,1.  
 27 Lærer Otto Bärenholdt (1527a) 25,0-8,7.  
 \*Skibstømmer Ole H. Lind.  
 29 Automobilforhdl. Ferdinand Jørgensen (1529a) 27,6-15,6.  
 \*Kontorass. Poul Chr. Jørgensen.  
 2 Fhv. Købm. Aksel Eckberg (1551b) 35,0-13,0.  
 \*Husass. Frk. Ruth Eckberg.  
 \*Produkthdl. Børge Nielsen.  
 \*Portner Georg Pedersen.  
 4 Maskinm. Chr. Dahl Hansen (1551c) 16,0-2,5.  
 6 Rentier Fru Minna Kløcker (1550) 17,0-5,6.  
 8 Stenhuggerform. Christian Pedersen (1548) 9,0-3,5.  
 \*Bibliotekar Frk. Thorborg Pedersen.

- 10 [Baneform. Carl Ipsen] (1547) 7,5-1,6.  
 \*Postb. Børge Andersen.  
 12 Enkefru Annine Wahlgreen (1546) 6,5-1,5.  
 14 [Maskinm. Ejnar Riis] (1545) 6,5-1,5.  
 \*Arb. Fru Gerda Gerhardt.  
 \*Lærer Kjeld Møller.  
 16 Enkefru Petra Westh (1544) 8,0-1,6.  
 \*Musiklærerinde Frk. Martha Westh.  
 18 Skomager Hans Chr. Bohn (1543) 7,0-1,8.  
 20 Fhv. Faktor Robert A. Hildebrandt (1542) 10,0-2,1.  
 22 Snedkersv. Carl Andersen (1541) 8,0-1,6.  
 24 Fru Berthine Sjøstrøm (1540) 10,0-1,4.  
 \*Damefrisør Frk. Anna Sjøstrøm.  
 \*Vognm. Hj. Sørensen.  
 \*Kommis Helge Gross.  
 \*Snedkersv. Erhard Poulsen.  
 26 Frk. Petra Andersen (1539) 8,0-1,6.  
 28 Rentrice Fru Karen Brandt (1538) 15,0-3,7.  
 30 Kommuneass. Rich. Holm (1537) 7,5-1,3.  
 32 Montør Jens P. Finne (1536) 7,0-1,4.  
 \*Elektriker Knud Finne.  
 36 Enkefru Anna Olsson (1534) 6,0-1,0.  
 \*Keramiker Poul Olsson.  
 38 Vognm. Knud Mahler Jørgensen (1533) 7,0-0,9.  
 40 Kranfører Johan Nielsen (1532) 10,0-2,0.  
 42 Frk. Marie Hansen (1531) 12,0-3,6.

### Absalonsgade.

- 1 Enkefru Karen Pedersen (1232d) 8,5-1,2.  
 3 Maskinm. Anker Læsaa (1232o) 10,0-1,5.  
 5 Motorpasser Karl Svendsen (1232p) 10,0-1,3.  
 \*Stenhugger Albert Svendsen.  
 7 Lagerforv. Johannes Christensen (1232t) 10,4-1,4.  
 9 Enkefru Karen Mørch (1232u) 10,0-1,0.  
 11 Slagterm. Carl F. Hansen (1232æ) 10,0-1,0.

- 13 Enkefru Anna Mortensen (1232ø) 10,0-1,0.  
 15 Avlsbr. Georg Gudbergesen (1232aa) 7,8-1,1.  
 \*Maskinarb. Hans Chr. Christensen.  
 17 Stenhugger Johs. W. Riis (1232ab) 8,0-1,3.  
 19 Skrådersv. Marius Marker (1232ae) 9,0-1,0.  
 \*Kontorass. Frk. Evelyn Marker.  
 21 Overmontør Karl P. Mortensen (1232af) 9,8-1,8.  
 \*Chauffør Johannes Madsen.  
 23 Typograf Otto M. Petersen (1232ag) 9,0-1,0.  
 25 Snedkersv. Aksel Nielsen (1232ah) 9,4-1,4.  
 27 Rentrice Fru Petra Hansen (1232as) 10,0-1,2.  
 29 Inkassator Walter Wilsky (1232at) 10,0-1,3.  
 2 [Enkefru J. Pedersen] (1232i) 11,0-2,0.  
 \*Skorstensfejerm. Emanuel Nielsen.  
 4 Enkefru Lise Thorsen (1232k) 7,5-0,8.  
 6 Rentier Magnus Chr. Sode (1232l) 7,5-0,8.  
 \*Husbest. Frk. Vilhelmine Marcher.  
 8 Snedkerm. Michael B. Pihl (1232m) 8,7-1,3.  
 10 Smedesv. Ludvig Olufsen (1232n) 8,3-1,6.  
 12 Havnearb. Aage Hansen (1232bc) 9,0-1,0.  
 \*Kontorist Frk. Kitty Hansen.  
 14 Former Karl E. Petersen (1232bd) 9,0-1,0.  
 16 Motorvognsfører Holger Thulin (1232be) 9,0-1,0.  
 18 Typograf Knud Nielsen (1232bf) 9,0-1,0.  
 20 Bagersv. Erik K. Nielsen (1232bg) 9,5-1,0.  
 22 Enkefru Karen Jürgensen (1232bh) 9,0-1,0.  
 \*Stenhugger Gunnar Dam.  
 24 Matros Carl Galthén (1232bi) 9,0-1,0.  
 26 Slagtersv. Knud Lau Andersen (1232bk) 9,0-1,0.  
 \*Murerm. Geert B. Pedersen.  
 28 Skrådderm. Carl Nielsen (1232bq) 13,0-1,0.  
 \*Maskinarb. Knud Boesen.

### Almegade.

- 1 [Skomagerm. Th. Svendsen] (297a) 8,0-2,1.  
 \*Murerm. Karl K. Kofoed.  
 \*Arbm. Karl Grønnegaard.  
 \*Kok Ahlmann Larsen.  
 3 Fhv. Købm. Magnus Jørgensen (297b) 10,5-1,8.  
 5 Enkefru Ingrid Kjøller (297c) 11,5-1,8.  
 \*Kommunekass. Josef Kjøller.  
 7 Arbm. Thorvald Larsen (296a) 4,5-0,6.  
 \*Maskinarb. Arne Larsen.  
 9 Arbm. Knud V. Lundt (296b) 5,0-0,6.  
 11 Malersv. Hans P. Hansen (296c) 12,0-0,9.  
 13 Arbm. Karl K. Andreasen (296d) 6,0-0,6.  
 15 Fhv. Vognm. Alfred S. Lundgreen (296e) 4,5-5,0.  
 \*Bagersv. Harry Pedersen.  
 17a [Arbm. Valdemar Nielsen] (1635b) 14,7-1,7.  
 \*Øvnsætter Emil Andersen.  
 \*Tømrer Alvin Andersen.  
 17b [Fru Ida Henriksen] (296f) 4,5-0,4.  
 \*Bagersv. Paul Petersen.  
 19 Enkefru J. Margrethe Pihl (1642) 6,5-1,0.  
 21 Stenbrænder Martin Andersen (1643) 5,0-0,8.  
 \*Husbest. Frk. Harriet Andersen.  
 23 Arbm. Hans G. Hansen (1652) 6,0-0,7.  
 25 Enkefru Karoline Holmstrøm (1653) 6,0-0,7.  
 \*Husass. Frk. Marie Jørgensen.  
 27 [Chauffør Emil Olsen] (1654) 6,5-1,4.  
 \*Skræddersv. Hans P. Kofoed.  
 29 Malerm. Carl Jørgensen (1655) 6,0-0,7.  
 31 Maskinarb. Aage Kr. Holm (1656) 6,0-0,7.  
 33 Enkefru Asta M. Jensen (1657) 6,0-0,7.

- 35 Fru Marie H. Johansen (1665) 7,0-1,2.  
 \*Snedkersv. Henry Johansen.  
 37 Rentier Johannes Sejer (1666) 7,0-1,3.  
 39 Chauffør Hans Math. Nielsen (1672) 6,0-0,8.  
 41 Portør Jens A. Johansen (1673) 6,0-0,7.  
 2 Hdl. Fru Karen Pedersen (292b) 16,0-4,1.  
 \*Tromlefører Georg H. Hansen.  
 \*Bogtrykker Ernst Møller.  
 \*Bogbinder Viggo Marcher.  
 \*Arbm. Peter Ridder.  
 4 Rentier Frk. Ingeborg Jørgensen (292a) 10,0-1,8.  
 6 Smedem. Villy Mortensen (291b) 8,5-0,9.  
 8 Gartner Hans P. Jensen (291m) 7,5-0,7.  
 10 Fru Ida Aagesen (291n) 8,0-0,7.  
 \*Kontorist Henning Aagesen.  
 12 Rentier Henrik Ipsen (291o) 7,5-0,8.  
 \*Havnearb. Johannes Johnsen.  
 14 Arbm. Lars Jensen (291p) 7,0-0,7.  
 \*Pantryjomfru Frk. Esther Jensen.  
 16 Enkefru Christiane Grønberg (291q) 8,0-0,7.  
 \*Fru Marie Persson.  
 \*Arbm. Konrad Pehrson.  
 18 Portør Oskar Larsen (291t) 7,0-0,6.  
 20 Stenhugger Oskar Pedersen (291d) 10,0-1,2.  
 \*Keramiker Viktor Pedersen.  
 22 Murerm. Emil Juhlin (293) 5,5-1,5.  
 \*Handelsm. Frits Anker Larsen.  
 \*Enkefru Jensine Andersen.  
 24 Arbm. Karl A. Bendtsen (1700) 7,0-0,7.  
 \*Maskinarb. Helge Larsen.  
 26 Købm. Niels Engell (1699) 27,0-2,4.  
 \*Bagersv. Vagn Petersen.  
 \*Matros Jens Aage Kofod.  
 \*Stenhugger Jens Kristiansen.  
 28 [Frk. Kristine Kofod] (1698b) 8,0-1,1.  
 \*Bagersv. Carl Holmberg.  
 30 Arbm. Laurits Bohn (1698a) 6,0-0,9.  
 32 Slagtersv. Harald P. Andersen (1697) 6,0-0,9.  
 \*Arbm. Aksel Aage Mortensen.  
 34 Enkefru Anna Hansen (1696) 6,0-0,9.  
 \*Matros Carl Hansen.  
 36 Arbm. Johan P. Svendsen (1695) 6,0-0,9.  
 \*Arbm. Henning Svendsen.  
 38 Havnearb. E. Kristian Larsen (1694) 6,0-0,9.  
 40 Havnearb. Herluf Engell (1693) 6,0-0,9.  
 42 Fhv. Maskinarb. Chr. Jørgensen (1692) 6,0-0,9.  
 44 Frk. Katrine M. Jensen (1691) 6,0-0,1.  
 46 Købm. Carl Jensen (1675) 11,0-1,3.

### Andr. Riis Vej.

- 1 Støberiarb. Hans M. Jørgensen (1515) 5,5-0,9.  
 3 Arbm. Anders Jensen (1519) 5,0-0,6.  
 5 Enkefru Elna Sonne (1520) 4,5-0,6.  
 \*Strygerske Frk. Leontine Sonne.  
 7 Chauffør Andreas K. Petersen (1521) 5,0-0,6.  
 9 Arbm. Kaj Yngve Andersen (1522) 5,0-0,6.  
 \*Arbm. Jens A. Kofod.  
 11 Stensliber Herman V. Kofod (1523) 5,0-0,6.

### Antoniestræde.

- 1 Trikotagehdl. Johs. A. Klausen (905) 14,0-4,1.  
 3 [Fru Karen Nielsens Arv.] (906) 7,0-3,6.  
 5 Mekaniker Hans Bjørklund (907) 19,8-8,2.  
 \*Fhv. Skrådder Lars Haakonsson.  
 7 [Blikkenslagerm. C. J. Bossins Arv.] (908) 25,0-7,7.  
 \*Indboarkitekt Aage Dams Forretning.

- \*Arbm. Niels Otto Jørgensen.
- \*Chauffør Emanuel Aakjær.
- \*Havnearb. Henry Jørgensen.
- 9 Vognm. Gotfred Hermansen (918a) 62,0-22,6.  
Fotograf Fru Yhr Hermansen.
- \*Direktrice Frk. Karen Kildegaard.
- \*Arbejdsform. Hans Chr. Rohde Nielsen.
- 2 [Bornh. Spare- og Laanekasse] (se Nyg. 19).  
\*Dir., Sagf., cand. jur. Thorkil Lund.
- \*Sparekassebud Jørgen Dam.

### Bagergade.

- 1 Arbm. Louis V. Mogensen (209) 8,0-1,5.
- \*Arbm. Alfred E. Jensen.
- 3 Telefonmontør Rud. Bidstrup (118) 12,0-2,8.  
\*Snedkersv. Kristian J. Paulsen.  
\*Frk. Ella Espersen.
- 5 [Snedkerm. Andr. J. Kure] (117) 16,0-4,0.  
a\*Keramiker Jens A. Andersen.  
\*Repr. Johan Andersen.  
\*Barbersv. Vilhelm Andersen.
- b\*Snedkerm. Knud Kure.
- 7 Assurandør Chr. A. Sorth (116) 14,0-1,1.
- 9 Maskinarb. Peter A. Holm (115) 5,0-0,7.
- 11 Rentier Michael Warschafsky (114b) 4,0-0,6.
- 13 Cyklehdl. J. Mynster Kofod (114a) 11,0-1,8.  
\*Eksp. Eigil Hammer.
- 15 Graver Chr. O. Pihl (113) 11,0-1,5.
- 2 Enkefru Petra Bahn (216) 4,5-1,0.
- 4 Snedkerm. Willy E. Mogensen (214a) 4,0-0,8.
- 6 Strikkerske Frk. Elisabeth Tranberg (213) 4,0-0,6.  
\*Syerske Frk. Johanne Tranberg.
- 8 Enkefru Harriet Thorsen (212) 13,0-1,6.  
\*Kontorass. Frk. Ellen Thorsen.
- 10 Stenkløver Lars E. Cordua (211) 8,5-1,7.
- 12 [Enkefru Magda Koefoed] (se Sønderg. 14).  
\*Postb. Ansgar Jensen.  
\*Eksp. Frk. Paula Westh.

### Bagerpladsen.

- 1 Kapt., Havneass. Chr. A. Holm (233h) 11,0-1,6.
- 3 Snedkersv. Jens H. Ellebye (233i) 11,0-1,5.  
\*Syerske Frk. Vera Ellebye.
- \*Rentier Frk. Manna Engel.
- 5 Enkefru Emmy Kuhre (233k) 12,0-1,5.
- 7 Snedker August H. Kofoed (234c) 12,0-2,1.
- 11 Blikkenslagerm. Knud W. Jensen (239a) 12,5-1,3.
- 13 Bagerm. Ole Funch (238) 28,0-2,8.  
\*Eksp. Frk. Lydia Dahl.
- 2 Viceskoleinsp. Ole E. Koefoed (175) 25,0-8,0.  
\*Pensionist Jens Hansen.  
\*Frk. Marie Hansen.

### Bakkestræde.

- 1 Enkefru Ida Eriksen (440) 9,0-1,5.  
\*Arbm. Niels Schou.  
\*Vognm. Karl Kofoed.  
\*Vægter Svend Aage Hansen.
- 3 [Malerm. Chr. Nielsen] (435) 7,5-1,0.  
\*Frk. Karen A. Holm.  
\*Eksp. Frk. Edel Kofoed.
- 2 Pakhusarb. Johs. Madsen (434) 4,2-0,8.  
\*Arbm. Holger Lundt.
- 4 Stenhugger Andr. Olsen (433) 4,0-0,9.

### Bondegade.

- 2 [Bagerm. Marinus Mortensen] (305) 16,0-7,3.  
\*Fru Emmy Gutzke.
- 4 Enkefru Hansine Mogensen (306) 5,0-0,5.
- 6 Sadelmagerm. Andreas Jensen (307) 4,0-0,8.
- 8 Murerarb. Carl Petersen (308) 11,0-1,3.
- 10 Kristelig Forening for unge Kvinder (309) 17,0-3,3.  
K. F. U. K.s Pensionat.  
\*Best. Enkefru Amanda J. Mogensen.  
\*Sekretær Frk. Signe Eriksen.  
\*Eksp. Frk. Anna Dich.

### Borgergade.

- 1 Revisor Emil Westh (809a) 13,0-1,5.  
\*Syerske Frk. Gertrud Westh.
- 3 Rentier Alfred Jensen (810) 8,0-1,2.
- 5 Maskinm. Villy Hartvig (811) 6,0-1,4.
- 7 [Enkefru Hanna Knudsens Arv.] (812) 7,0-1,7.  
\*Arbm. Carl Aage Rasmussen.  
\*Arbm. Herluf P. Hansen.
- 9 Strygerske Frk. Petra Jensen (813) 6,0-1,5.
- 11 Skrædderm. William Pedersen (814) 6,0-1,3.  
\*Rentier Marius Pedersen.
- 13 Enkefru Hansine Steinlein (815) 4,0-0,8.
- 15 [Frkn. Lorentzen] (816) 5,0-1,2.  
\*Husbest. Frk. Berta Lorentzen.  
\*Strygerske Frk. Laura Lorentzen.  
\*Detailhdl. Frk. Marie Lorentzen.  
\*Frk. Emilie Lorentzen.  
\*Malerske Frk. Ella Lorentzen.
- 17 Mekaniker Peter W. Willumsen (817) 8,0-1,5.
- 19 Hotelejer Th. Buch, Grand Hotel Phønix (818) 125,0-16,3.  
\*Kontorass. Frk. Esther Buch.  
\*Kontorass. Frk. Rigmor Buch.
- 2 Købm. Alfred Kjøller (835) 15,0-2,2.
- 4 Skibsfører Peter Kofoed (834) 6,5-0,9.
- 6 Chauffør Wilhelm Pedersen (833) 3,5-0,9.
- 8 [Fisker Jens Mortensen] (832) 5,0-0,9.  
\*Bagersv. Karl Mortensen.
- 10 Arbm. Harry Sonnesen (831) 5,5-0,9.
- 12 Enkefru Petra Reese (830) 3,5-0,6.
- 14 Rentier Peter Haagensen (829) 7,0-1,7.
- 16 [Rønne Kommune] (828) 4,0-1,0.  
\*Arbm. Ludvig Mortensen.
- 18 [Pensionist J. P. Kjøller] (827) 4,0-0,6.  
\*Arbm. Charles Dellgren.
- 20 [Pensionist J. P. Kjøller] (826) 4,0-0,7.  
\*Arbm. Chr. C. Hansen.
- 22 Frk. Constance Svendsen (825) 5,5-0,9.
- 24 Arbm. Knud V. Pihl (822) 5,5-1,3.
- 26 Telefonistinde Frk. Petra N. Kyhn (821) 5,0-1,5.
- 28 Arbm. Ludvig Pedersen (820) 5,0-1,1.
- 30 Chauffør Andr. Espersen (819) 7,0-2,1.  
\*Arbm. Vilmer Thorsen.
- 32 [Fru Mathea Jensen] (se Lakseg. 21).  
\*Dameskrædderinde Frk. Inger Andreasen.

### Borgmester Nielsens Vej.

- 43 Valgmenighedspræst Andreas Hansen (udb. 187g) 19,0-1,8.
- 71 Forv. Mogens Chr. Bidstrup (udb. 154b) 14,0-2,0.
- 73 [Arbm. Knud Magnussen] (udb. 154h) 15,0-2,0.

- \*Blikkenslagersv. Oskar Magnussen.  
 \*Stenarb. Svend Haakansson.  
 75 Gipser Otto Ravnild (udb. 154g) 13,0-1,2.  
 77 [Snedkerm. Karl Kofoed] (udb. 154f).  
 \*Chauffør Herman Thorsen Kofoed.  
 85 Tømrrer Janus M. Larsen (udb. 154 l)  
 18,0-2,1.  
 \*Politibetjent Henry Thiesen.  
 89 Lagereksp. Frederik W. Kruse (udb. 154c)  
 16,0-1,9.  
 115 Mejerist Aage P. Jacobsen (udb. 82k)  
 10,0-1,0.  
 117 Keramiker Ernst Kofoed (udb. 82i) 10,0-0,9.  
 119 Tømrrersv. Harry V. Hansen (udb. 82h)  
 9,0-1,0.  
 \*Keramiker Frk. Inger Nilsson.  
 121 Bademester Edv. Mortensen (udb. 82g)  
 9,0-1,1.  
 123 [Cand. pharm. Frk. Karen Rømer] (udb. 82f)  
 16,0-1,1.  
 \*Overofficiant Herluf P. Hansen.  
 125 Keramiker Hjarne Møller Riis (udb. 82e)  
 10,0-1,2.  
 127 Snedkersv. Ancher Oluf Jensen (udb. 82p)  
 14,0-1,1.  
 129 Matros Edgar Marcher (udb. 82q) 18,0-2,2.  
 2 Bygm. Aksel Andresen (udb. 211c) 32,6-4,4.  
 \*Kontorist Frk. Inger Andresen.  
 4 Stenhugger Ejnar Munch (udb. 211e)  
 15,0-1,6.  
 \*Frk. Petra E. Munch.  
 6 Forretningsfører Carl A. Andersen  
 (udb. 211f) 15,0-1,9.  
 14 [Bornholms Lervarefabrik] (udb. 192a)  
 9,3-14,7,0-44,8.  
 \*Dir. Herman M. Fagerlund.  
 34 Bankass. Hans P. Holm (udb. 156b) 11,0-1,7.  
 36 Banearb. Aksel Vibe Lund (udb. 156c)  
 10,0-1,6.  
 38 Kommunegartner Carlo Andersen  
 (udb. 156d) 10,0-1,6.  
 40 Kontorbest. Hjalmar Olsen (udb. 156e)  
 11,0-1,7.  
 42 Snedkersv. Hans M. Lou (udb. 156 l) 14,5-1,7.  
 44 Konduktør Gunnar H. Nielsen (udb. 156g)  
 14,5-1,7.  
 46 Smedesv. Lawrence K. Stephenson  
 (udb. 156h) 11,0-1,7.  
 48 Revisor Johs. Andersen (udb. 156i) 18,0-2,0.  
 50 Lærer Svend Rassing (udb. 156k) 14,0-2,0.  
 96 Grosserer Gregers Jensen (udb. 107x).  
 \*Arbm. Harald Hansen.  
 106 Smedesv. Uhde Alfred Mogensen  
 (udb. 107 l) 10,5-1,1.  
 108 Arbm. Ernst Rasmussen (107k) 10,0-1,0.  
 \*Arbm. Knud Rasmussen.  
 110 [Maskinpasser Th. Mikkelsen] (udb. 107h)  
 12,0-1,6.  
 \*Avlsbr. Andr. Pedersen.  
 112 Slagtersv. Svend Sjølander (udb. 107g)  
 12,0-1,6.  
 \*Chauffør Henry Lindberg.  
 114 Maskinarb. Chr. Pihl (udb. 107m) 11,5-1,1.  
 116 Kontorass. Johan Kofoed Larsen (udb. 107n)  
 11,0-1,0.  
 118 Tømrrer Conrad Nielsen (udb. 4p) 20,0-1,5.

### Bredgade.

- 1 Arbm. Orla Lindholm (700c) 11,0-1,7.  
 3 [Arbm. Anders Nielsen] (700d) 7,5-1,3.

- \*Sømand Børge Bidstrup.  
 \*Fisker Villiam Rasmussen.  
 5 Arbm. Alfred R. Hansen (1199a) 6,5-1,4.  
 \*Syerske Frk. Ella Hansen.  
 \*Reservepolitibetjent Holger Hansen.  
 7 Lokomotivfører Frands Pedersen (1199b)  
 8,0-2,1.  
 9 [Rentier Johs. Pedersen] (1199g) 8,0-1,5.  
 \*Fhv. Arbm. Nils Månsson.  
 \*Slagtersv. Heinrich Boysen.  
 11 [Autovognm. Kai Kofoed] (1199f) 8,0-1,6.  
 \*Kapelmeister Ernst Galthén.  
 \*Radioforhdl. Helge Andersen.  
 13 Postb. Johs. Vesterdahl (1199c) 10,0-1,6.  
 2 Enkefru Kathrine Lund (699a) 13,5-4,5.  
 \*Frk. Ingeborg Lund.  
 \*Stenhugger Henning Ploug.  
 4 Smedesv. Holger Lundgren (694g) 8,5-1,7.  
 6 Keramiker Vald. Olsen (694i) 10,0-1,8.  
 8 Tømrrer Rob. Kure (694k) 8,5-1,6.  
 10 Smedesv. Chr. Pedersen (694 l) 8,5-1,6.  
 \*Husbest. Frk. Tala Holmgren.  
 12 [Købm. Olaus Lyngberg] (694m) 8,5-1,5.  
 \*Arkitekt Karl Thorsen.  
 \*Keramiker Viggo Thorsen.  
 \*Lærerinde Frk. Ebba Thorsen.

### Bredstræde.

- 1 Frk. Karoline M. Hansen (772) 5,5-1,4.  
 \*Frk. Julie Hansen.  
 3 Arbm. Karl S. Ipsen (773) 5,0-1,1.  
 \*Sømand Hans P. Ipsen.  
 5 Arbm. Henry Andreasen (774a) 6,5-1,2.  
 7 [Rønne Kommune] (775) 5,5-1,4.  
 \*Arbm. Karl Drejer.  
 2 Arbm. Alfred P. Hansen (800) 9,0-1,8.  
 \*Murersv. Svend Aage Kragh.

### Bryggervej.

- 2 Murerarbm. Helge J. Hjorth (udb. 36b)  
 6,5-0,6.  
 \*Rentier Chr. A. Dam.  
 4 Fhv. Skorstensfejer Thorove Johnsen  
 (udb. 36c) 6,4-1,5.  
 \*Vægter Ejler Svartz.  
 6 Rentier Andr. Pedersen (udb. 36b) 6,0-0,7.  
 8 Enkefru Hansine P. Nielsen (udb. 36e)  
 6,0-0,6.  
 \*Garversv. Jørgen Jensen.

### Byledsgade.

- 1 Bagerm. Lars Hansen (693a) 20,0-3,0.  
 3 Frk. Engeline Jensen (693b) 7,5-1,6.  
 5 Bygm. Frits Lind (690) 35,0-8,0.  
 \*Sadelmagerm. Johan N. Jacobsen.  
 \*Husbest. Fru Anna Jacobsen.  
 \*Skrædderm. Villy Andersen.  
 7a Vognm. Hans P. Hermansen (701c) 16,5-10,3.  
 \*Vognm. Thorv. J. Hermansen.  
 \*Fhv. Købm. Frk. Anna Hermansen.  
 7b Købm. Knud Kofoed (701x) 13,0-1,9.  
 \*Eksp. Frk. Kirsten Jensen.  
 9 Skrædderm. Henry Andersen (1251) 6,8-1,2.  
 11 Arbm. Ola Månsson (1253) 5,0-0,8.  
 \*Fru Marie Mikkelsen.  
 13 Fhv. Kusk Sigfred Kofoed (1254) 5,0-0,7.  
 \*Arbm. Alfred Kofoed.  
 15 Bagersv. Erik V. Hansen (1255) 5,0-0,7.

- 17 Fhv. Stenhugger Anders Månsson (1256) 6,0-0,9.  
\*Tømrrersv. Alfred Mogensen.
- 19 Enkefru Dagmar Andersen (1258) 6,0-0,9.
- 21 Fhv. Arbm. Anders Svendsen (1260) 6,0-0,9.
- 23 Smedesv. Vilhelm Th. Nielsen (1262) 6,5-0,9.
- 25 Enkefru Christine Olsen (1264a) 6,0-1,2.  
\*Husbest. Frk. Hulda Olsen.
- 27a Repr. Peter C. Petersen (1240a) 11,0-1,1.
- 27b Arbm. Axel Nielsen (1240z) 10,0-0,9.  
\*Typograf Knud Kofoed.
- 27c Mejerist Alfred A. Marker (1240æ) 11,0-1,1.
- 29 Enkefru Karen Nielsen (1266a) 6,0-1,1.  
\*Typograf Ove Nielsen.
- 31 Snedkersv. Julius O. Kjølner (1267) 8,0-2,1.
- 33 Murer. Carl V. Nielsen (1269) 8,0-1,4.  
\*Tømrrersv. Konrad Nielsen.
- 35 Slagtersv. Harald J. Haagensen (1270) 11,0-1,4.
- 37 [Rentier Chr. E. Kofoed] (1271b) 9,0-1,4.  
\*Barberm. Holger Petersen.
- 39 [Arbm. Carl P. Sonne] (1271e) 9,0-1,5.  
\*Arbm. Otto Henriksen.  
\*Enkefru Laura Jensen.
- 41 Enkefru Marie Sode (1271d) 9,0-1,8.
- 43 Arbm. Janus Chr. Thorsen (1270e) 9,0-1,7.
- 45 Arbm. Carl A. Larsen (1271f) 8,0-1,5.  
\*Stensliber Edmund Larsen.  
\*Stenhugger Leo Larsen.  
\*Typograf Henning Larsen.
- 47 Stenhugger Daniel Haagensen (1271g) 8,0-1,3.
- 49 Rentier Emil Skovgaard (1271h) 14,0-2,5.
- 51 Civiling. cand. polyt. Gunnar Falck (1232be) 11,0-1,2.
- 53 [Snedkerm. H. C. Kofoed] (udb. 4g) 16,0-1,4.  
\*Malersv. Knud A. Hjorth.  
\*Mejerist Erik Truelsen.
- 55 Disponent Carl J. Skov (udb. 4o) 9,5-0,8.
- 57 Maskinm. Verner A. Thornberg (udb. 4n) 9,5-0,8.
- 59 Politass. Johannes Hansen (udb. 4i) 8,5-0,7.
- 61 Brødkusk Charles Mortensen (udb. 4h) 8,5-0,8.
- 63 Vulkanisør Knud O. Marker (udb. 4l) 8,5-0,8.
- 65 Lagereksp. John A. Jørgensen (udb. 4k) 8,5-0,8.
- 67 Avlsbr. Ejnar Dam, Brøndshøj (udb. 77a) 5,7-29,0-17,0.  
2 Arbm. Chr. P. Funch (610) 4,0-0,7.  
4 Enkefru Petra Espersen (611) 4,0-1,0.  
6 [Fru Rigmor Jørgensen] (612) 4,0-1,0.  
\*Enkefru Jensine Krak.  
8 [Frk. Louise Kofoed] (613) 8,0-2,1.  
\*Detailhandler Martin Pedersen.  
\*Karetmager Reinholt Lenz.
- 10 Chauffør Vald. Mortensen (615) 4,5-1,2.
- 12 Mekaniker Vald. G. Nielsen (617a) 17,0-3,8.
- 14 Enkefru Dorthea Westh (617b) 12,0-2,3.  
\*Enkefru Augusta Larsen.
- 16 Frk. Andrea Jensen (617c) 5,0-1,6.
- 18 [Skomagerm. Johs. Rasmussen] (630) 3,5-1,3.
- 20 [Stationsforstander Langberg og Overass. N. Aakjær], Byledshus, (689b) 45,0-7,5.  
\*Chauffør Aage E. Christensen.  
\*Kranfører Georg Holmgren.  
\*Kommis Aage Søndergaard.  
\*Faktor Aksel Rasmussen.  
\*Bogh. William Kragelund.  
\*Tilskærer Einer Brødsgaard Nielsen.
- \*Stenhugger Emil Andersen.
- 22 Enkefru Frida K. Hansen (1294) 6,5-1,7.  
\*Skomagere Johs. Rasmussen.
- 24 Arbm. Karl Andersen (1292) 6,5-1,2.
- 26 Arbm. Otto Chr. Nielsen (1291) 6,5-0,7.
- 28 Fagforeningsform. Alfred Dellgren (1290) 7,0-1,0.
- 30 Enkefru Ingrid Larsson (1288a) 6,0-0,9.
- 32 Smedesv. Alfred M. Jensen (1287) 5,0-0,8.  
\*Eksp. Frk. Judith Jensen.
- 34 Slagtersv. Kaj Knudsen (1286) 6,6-1,0.
- 36 Handelsgartner, Enkefru Anna Pedersen (1276a) 1,3-51,0-23,4.  
\*Eksp. Frk. Ellen Pedersen.
- 40 Arbm. Mathias Hansen (1278) 6,0-0,9.
- 42 [Fru Ellen Hansen] (1277) 8,0-1,2.  
\*Chauffør Eskild Hansen.
- 44 Snedkersv. Villy A. Juul (1276b) 9,0-1,3.  
\*Enkefru Augusta Juul.  
\*Arbm. Karl Andersen.
- 46 Enkefru Laura Sonne (1275a) 12,5-3,8.  
\*Frk. Ester Sonne.
- 48 Lagerarb. Aksel Dahl (1274) 10,0-1,3.
- 50 Røger Anders Madsen (1273a) 10,0-3,3.  
\*Kommis Aage Madsen.
- 50b Købm. Hans P. Lyngberg (1273f) 9,5-0,9.
- 50c Fhv. Mejeribest. Andr. P. Kjølner (1273g) 11,5-1,2.
- 52 Skatteopkræver Jul. Bjerregaard (1272b) 8,0-1,4.
- 54 Former Otto Mogensen (1272c) 8,0-1,3.
- 56 Tømrrersv. Johs. Mortensen (1272d) 8,0-1,2.
- 58 Badem. Aage Hamner (1272e) 9,0-1,5.
- 62 Enkefru Ebba Kyhn (udb. 4c) 1,3-24,0-9,3.
- 68 Malersv. Hans P. Holm (udb. 113c) 4,0-2,1.
- 70 Arbm. Carl S. Hansen (udb. 113a) 18,0-2,0.  
\*Sømand Gunnar Gregersen.  
\*Fiskerikontrolmedhj. Thomas P. Thomsen.
- 72 Chauffør Fredmann Hansen (udb. 113 l) 10,0-1,1.  
\*Arbm. Hans Chr. Jørgensen.
- 74 Guldsmedesv. Henry W. Johansen (udb. 113k) 9,0-0,6.
- 76 Mekaniker Erik Møller Larsen (udb. 113i) 9,0-0,5.
- 78 Sygeplejerske Frk. Ellen Sonne (udb. 113h) 9,0-0,6.  
\*Rentrice Frk. Johanne Lausen.
- 80 Kommunefuldm. Aage Chr. Hansen (udb. 113g) 9,0-0,6.
- 82 Bankass. Erling Kofoed (udb. 113f) 9,0-1,0.

### Bækken.

- 1 Enkefru Petra Larsen (7bu) 7,5-1,0.  
\*Havnearb. Aksel Larsen.  
\*Havnearb. Vald. Larsen.  
\*Gartner William Larsen.  
\*Gartner Sigurd Larsen.
- 3 Keramiker Knud J. Dich (7ab) 9,0-1,0.
- 5 Frk. Petra Kofoed (7ad) 6,0-0,8.
- 7 Fru Johanne Kjøbeck (7ae) 6,0-0,8.  
\*Fhv. Stenhugger Carl E. Kofoed.
- 9 Fyrbøder Hans J. Olsen (7y) 4,5-0,8.
- 11 Fisker Carl Chr. Poulsen (7x) 4,5-0,8.
- 13 Frk. Petra K. Mortensen (7v) 4,5-0,8.
- 15 Keramiker Adolf Pedersen (7u) 5,0-0,8.
- 17 Enkefru Magda M. Jørgensen (7t) 5,0-0,8.
- 19 Arbm. Martin J. Olsen (7s) 4,5-0,9.  
\*Arbm. Johan Olsen.

- \*Arbm. Karl Olsen.  
 \*Keramiker Frk. Norma Olsen.  
 21 Frk. Boline J. Madsen (7r) 6,0-0,8.  
 23 Arbm. Gunnar E. Nielsen (7q) 6,0-0,8.  
 25 Keramiker Otto Hansen (7g) 4,5-0,4.  
 2 Skibsfører Henry Kjølner (7bg) 9,0-0,9.  
 4 Urmager Tage L. Lærkesen (7bn) 7,0-0,9.  
 6 Enkefru Albine Holm (7bm) 7,0-1,1.  
 \*Eksp. Frk. Ellen Holm.  
 8 Former Axel Mogensen (7by) 6,0-1,0.  
 \*Enkefru Anna Bjerregaard.  
 10 [Enkefru Anna Bjerregaard] (7ca) 10,0-1,6.  
 \*Former Johs. Pedersen.  
 12 Skibsfører Niels Christensen (7bp) 7,0-1,0.  
 14 Kapelmester Frank Hansen (7br) 8,0-1,1.  
 \*Kahytsjomfru Frk. Margrethe Olsen.  
 16 Enkefru Anna K. Andersen (7bz) 6,0-0,8.  
 18 Enkefru Laura Larsen (7bæ) 6,0-0,8.  
 20 Fiskehdl. Chr. V. Olsen (7cb) 8,0-1,0.  
 \*Husbest. Frk. Segine Petersen.  
 22 Enkefru Agnes Mogensen (7bq) 6,5-1,0.  
 24 Sadelmagerm. Frederik Brandt (7cf) 9,0-1,2.  
 26 Enkefru Jensine Andersen (7cg) 9,0-1,0.  
 26a Fru Karen Fagerlund (7av) 10,0-1,4.  
 28 Repr. Johs. Thomsen (7ch) 9,0-1,0.  
 \*Keramiker Frk. Gurli Thomsen.  
 30 Motorpasser Niels H. Petersen (7ci) 9,0-1,3.  
 32 Snedkerm. Kr. Lau (7h) 14,0-1,6.  
 34 Matros Andr. Jensen (7cl) 9,0-1,0.  
 \*Skibstømmer Børge Beier.  
 36 Fru Gerda Christiansen (7ck) 8,0-0,7.  
 \*Arbm. Carlo Lund.  
 38 Frk. Didrikke Holm (7am) 8,5-1,0.  
 \*Arbm. Arne E. Nielsen.  
 40 Havnearb. Hans P. Rasmussen (7i) 5,0-0,7.  
 \*Snedkersv. Svend Pedersen.  
 \*Malersv. Knud Pedersen.

**Bødkergængen.**

- 1 Enkefru Marie M. Smidt (961) 2,5-0,4.  
 3 Enkefru Mathilde Grønbech (962) 3,0-0,3.  
 5 Arbm. Villy Jensen (963) 2,5-0,3.  
 7 [Rønne Kommune] (964) 2,5-0,4.  
 \*Enkefru Jenny Rønne.  
 \*Sømand Gunnar Rønne.  
 9 [Arbm. Emil Jørgensen] (965) 3,0-0,3.  
 \*Fru Hilda Nielsen.  
 11 Arbm. Henry K. Nielsen (966) 4,5-0,4.

**Damgade.**

- 1 Tømrersv. Ove A. Funch (983) 7,0-1,1.  
 \*Fru Karla Lundgren.  
 3 Frk. Jacobine Clausen (982) 6,0-1,6.  
 5 Rønne Børneasyl (516a) 11,0-3,9.  
 \*Asylbest. Frk. Laura M. Kofoed.  
 7 Enkefru Julie Hansen (515) 17,0-2,4.  
 \*Arbm. Osvald Bech.  
 9 Lærerinde Frk. Michelle Jensen (492g) 10,0-1,8.  
 11 Enkefru Agnes M. Marcher (492f) 10,0-1,6.  
 \*Arbm. Laurits Dam.  
 13 Frugthdl. Gunnar Vest (492e) 10,0-1,5.  
 15 Snedkersv. Alfred G. Thorsen (492d) 10,0-1,6.  
 17 [Dir. Mich. Andersen] (se L. Torv 16).  
 \*Landbrugskonsulent Axel Nørager Jørgensen.  
 2a Enkefru Julie Madvig (992c) 18,0-2,1.  
 2b Kapt. Janus P. Holm (984) 11,5-2,5.  
 4a Dommerkontoret (985b) 50,0-8,5.  
 \*Dommer Emil H. Zeuthen.

- 4b Syerske Frk. Anna Mogensen (501) 6,5-1,2.  
 \*Enkefru Emma Henriksen.  
 6 Arbm. Kaj Aage Skou (502) 6,5-0,9.  
 8 [Frk. L. C. Dams Arv.] (511b) 5,0-1,0.  
 \*Mælkehdl. Johannes Johnsen.  
 10 Frk. Marie K. Andersen (511c) 6,0-1,0.  
 \*Enkefru Julie M. Andersen.  
 12 [Enkefru Kr. Pedersens Arv.] (511b) 8,0-1,2.  
 \*Arbm. Henning Jensen.  
 14 Tjener Hans Haagensen (511a) 8,5-1,6.  
 \*Servitrice Frk. Marie Marker.  
 16 [Urmager Vald. Sjøberg] (512) 6,0-1,1.  
 \*Kontorist Frk. Edith Ipsen.  
 \*Eksp. Frk. Olga Ipsen.

**Dampmøllegade.**

- 1 Enkefru Karoline Hansen (423) 10,0-2,1.  
 \*Husbest. Frk. Else Hansen.  
 3 [Købm. Ib Espersen] (424d) 14,0-4,0.  
 5a Manufakturhdl. Ove Nielsen (424f) 14,0-2,5.  
 5b Tobakshdl. Einar Rasch (424g) 12,0-2,6.  
 \*Mekaniker Erik Hansen.  
 7 Pensionatsejer Alb. Chr. Mortensen (424h) 13,0-3,3.  
 \*Eksp. Frk. Sigrid Mortensen.  
 \*Eksp. Frk. Herdis Mortensen.  
 \*Ejendomsmdl. Laurits Hansen.  
 9 [Restauratør Fru A. Hansen] (se Sct. Mortensg. 48).  
 11 Rentier Poul L. Larsen (1418) 8,5-1,6.  
 13 Fhv. Købm. Arist P. Dam (1421) 9,0-1,6.  
 15 Blikkenslagersv. Knud H. Jørgensen (1427) 7,0-1,4.  
 17 Rentier Jens P. Eriksen (1428) 8,3-2,4.  
 19 Enkefru Oliva Nørregaard (1432) 8,5-1,7.  
 \*Frk. Kristine Dam.  
 21 Frk. Marie Caspersen (1433) 8,5-1,0.  
 \*Eksp. Frk. Hansine E. Caspersen.  
 23 Tømrersv. Ejnar E. Holm (1437) 8,0-2,0.  
 25 Rentier Jens M. Lyster (1438a) 6,5-1,5.  
 27 Vognm. Poul Brandt (1439a) 15,0-2,9.  
 29 Stenhugger Karl G. Jespersen (1440) 8,0-1,6.  
 31 Arbm. Johs. K. Kofoed (1444) 7,8-1,6.  
 33 [Malerm. Ludvig Jørgensen] (1445) 9,0-5,5.  
 \*Postbud Knud Olsen.  
 2 Stenhugger Kai Aastradsen (373) 15,0-2,3.  
 \*Stenhugger Karl Larsen.  
 4 Overmontør John Mogensen (371i) 10,0-1,6.  
 \*Kontorist Frk. Else Mogensen.  
 6 Enkefru Anna C. Andersen (371a) 29,6-19,3.  
 \*Stenhuggerm. Hans P. Andersen.  
 \*Arbm. Karl Ingemannsen.  
 \*Frk. Dorthea Sørensen.  
 8 Mekaniker Jens C. Kofoed (371b) 10,5-2,9.  
 10 Rentier Frk. Helga Olsen (371f) 7,0-1,5.  
 \*Tømrersv. Robert Jørgensen.  
 12 Enkefru Caroline Mortensen (371e) 8,5-2,2.  
 \*Kontorist Frk. Inger Mortensen.  
 14 Arkitekt Karl Reker (371h) 18,0-3,5.  
 16 [Niels og Karl Kofoed] (1448) 6,2-1,3.  
 \*Fru Jenny Kofoed.  
 18 Østdansk Konferens af Syvendedags Adventister, Bethania (1449) 15,0-3,0.  
 \*Prædikant Jens P. Jensen.  
 20 [Fru Elisabeth Rasch] (1455) 7,5-1,2.  
 \*Snedkersv. Svend Pihl.  
 \*Enkefru Maren Israelsen.  
 22 [Cand. pharm. Frk. Karen Rømer] (1456) 9,0-1,4.  
 \*Barberm. Knud Hansen.



- \*Keramiker Frk. Gudrun Hansen.  
 24 Snedkersv. Jens A. Westh (1457) 9,0-1,5.  
 \*Frk. Ingeborg Andersen.  
 26 Frk. Anna M. Blem og Frk. Ingrid D. Blem (1458b) 16,0-3,7.  
 \*Kommis Ernst Hellesen.  
 28 Blikkenslagersv. Ole J. Hansen (1473) 9,0-2,2.  
 30 [Købm. J. Frimann Kofoed] (1474) 7,0-1,5.  
 \*Glarmestersv. Jørgen K. Pedersen.  
 32 Stenhugger Charles K. Sorth (1475) 8,0-2,0.  
 34 Kalkværksejer Enkefru Anna C. Kofoed (1476) 29,0-10,0.

### Dr. Kabells Vej.

- 1 Arbm. Julius M. Jensen (1330a) 4,0-0,7.  
 \*Arbm. Svend Jensen.  
 23 Typograf Ove V. Lorentzen (1273e) 8,0-0,6.  
 25 Snedkerm. Hans Chr. Christensen (1273h) 9,0-0,6.  
 2 Arbm. Erik V. Hultgren (1340) 5,0-0,8.  
 \*Enkefru Frida Lindstrøm.  
 4 Bogh. Frk. Aagot Rasch Lau (1339) 11,5-1,5.  
 \*Malerm. Peter J. Lau.  
 6 Enkefru Olga S. Jensen (1338h) 5,5-0,6.  
 8 [Rønne Kommune] (1338o) 5,0-0,4.  
 \*Fru Anna Marie Olsen.  
 10 [Enkefru Antonie Ipsen] (1338p) 5,0-0,5.  
 \*Fhv. Sagfører Peter Hjorth.  
 14 Ernst Nielsens Handelsgartneri (1336) 40,0-15,7.  
 \*Fru Gerthea M. Krahl.  
 20 [Best. Alfr. E. Nielsen] (udb. 82a) 11,0-3,8.  
 \*Vogmn. Niels Mortensen.  
 \*Enkefru Elisabeth Mortensen.  
 \*Reservepolitibetjent Arne Mortensen.

### Eginsgade.

- 1 Dykker Gerhardt Lundstrøm (1232au) 9,0-1,2.  
 \*Arbm. Karlo Hansen.  
 3 Typograf Johs. Haagenen (1232av) 9,0-1,1.  
 5 Eksp. Frk. Helga Jensen (1232z) 7,0-0,8.  
 \*Arbm. Ove H. Jensen.  
 \*Arbm. Gunnar E. Jensen.  
 \*Syerske Frk. Ellen Jensen.  
 7 Smedesv. Karl R. Johansen (1232bx) 7,0-0,8.  
 9 Trykker Anker Mogensen (1232bs) 7,0-0,7.  
 11 Stenhugger Herman O. Olsen (1232bt) 7,0-0,7  
 \*Stenhugger Svend Olsen.  
 \*Arbm. Johs. Hammer.  
 13 Former Elfred Pedersen (1232bu) 7,0-0,7.  
 15 Chauffør Harry W. Jensen (1232bv) 7,0-0,8.  
 \*Arbm. Helge Lundt.  
 2 Mejeriet Godthaabs Udsalg (1232ax) 19,0-1,5.  
 \*Købm. Osvald Andersen.  
 4 Teglværksarb. Viktor H. Andersen (1232az) 9,0-0,9.  
 6 Chauffør Ernst Carlsen Maak (1232aæ) 9,0-0,9.  
 8 Dykker Ernst Bruun (1232aø) 9,0-0,9.  
 10 Enkefru Karoline K. Bech (1232da) 9,0-0,9.  
 \*Frk. Ingeborg Bech.  
 12 Frk. Klaudine Kjøller (1232bb) 6,5-0,7.  
 14 Arbejdsform. Peter Nielsen (1232bn) 6,5-0,7.  
 16 Arbm. Hakon Nielsen (1232bo) 6,5-0,7.  
 18 Musiker Oluf Andersen (1232bp) 6,5-0,7.  
 20 Chauffør Emil O. Larsen (1232bq) 6,5-0,7.  
 22 Murersv. Niels B. Mortensen (1232br) 6,5-0,7.

### Ellekongstræde.

- 3 Franks Renseri, v. Skræderm. Frank Mogensen  
 5 Konsul, Købm. Magnus Th. Bidstrup (448) 52,0-22,0.  
 2 D. S. U.s Ungdomshjem (468) 27,0-6,7.  
 \*Keramiker Johs. M. Pedersen.  
 \*Arbm. Knud Holm.  
 \*Arbm. Oskar Brinch Petersen.  
 \*Stenhugger Axel Wegener.  
 4 Kontorass. Ejnar J. Thorsen (469) 8,0-2,0.  
 6 Enkefru Anna K. Jørgensen (470) 6,5-0,6.  
 8 Enkefru Petra J. Pedersen (471) 6,0-1,0.  
 10 Lærerinde Frk. Helga Blang og Organist Frk. Clara Blang (472a) 13,0-1,6.  
 12a [Tømrerm. Hans P. Pihl] (472b) 7,0-1,0.  
 \*Fru Mine P. Pihl.  
 \*Medhjælper Johs. Pihl.  
 \*Eksp. Frk. Else M. Pihl.  
 12b Købm. Christen Erik Qvortrup (472c) 26,0-1,8  
 14 Chauffør Andr. Andersen (475a) 5,0-0,7.  
 16 Maskinarb. Ludvig Stenby (476u) 6,2-1,2.  
 \*Kontorass. Frk. Else Stenby.  
 \*Tømrersv. Knud Stenby.  
 18 [H. P. Mikkelsens Arv.] (477) 6,5-1,5.  
 \*Tømrersv. Hans O. Jensen.  
 \*Arbm. Bernhard Voigt.  
 24 Telefonistinde Ulrikka Pedersen (480) 7,0-0,8.  
 \*Frk. Dorteaa Pedersen.  
 26 [Malerm. P. Kofoed]. (Se Staaleg. 13.)  
 \*Frelsens Hær.  
 \*Officer i Frelsens Hær Edgar Andersen.

### Eskildgade.

- 1 [Hans Chr. Nielsen] (1232bz).  
 \*Fru Dagny Pedersen.  
 3 [Emil Jensen] (1232bæ).  
 \*Vogmn. Karl Pedersen.

### Fabriksvej.

- 1-23 [Boligforeningen af 1942 i Rønne] (1528c) 155,0-11,4.  
 1 Journalist Kaj Poul Hansen.  
 3 Snedkersv. Erik Stangegård.  
 5 Chauffør Karl Aage Mogensen.  
 7 Skomager Poul Clausen.  
 9 Stenarb. Otto Marker.  
 11 Arbm. Karl Kofod.  
 13 Slagtersv. Knud V. Hansen.  
 15 Tarmrenser Villy A. Hagstrøm.  
 17 Fiskeskipper Christen Larsen.  
 19 Murersv. Knud Andersen.  
 21 Villiam V. Boss.  
 23 Maskinarb. Ejner Kofoed.  
 2 Rønne Kommunes Aldersrenteboliger. (1529d) 90,0-4,2.  
 \*Portør Rubi Jensen.  
 10—32 [Boligforeningen af 1942 i Rønne] (udb. 210c) 155,0-11,4.  
 10 Arbm. Knud Larsen.  
 12 Stenhugger Svend E. Olsen.  
 14 Arbm. Aage J. Ipsen.  
 16 Typograf Henry Holm.  
 18 Arbm. Ejner Aregaard.  
 20 Stenhugger Svend Kofod.  
 22 Arbm. Chr. Th. Jensen.

- 24 Gasværksarb. Erik A. Madsen.  
 26 Murerarb. Ove Larsen.  
 28 Gartner Erik Nielsen.  
 30 Chauffør Karl Kure.  
 32 Stenhugger Ronald B. Andersen.

**Finnestræde.**

- 1 Syerske Frk. Karoline Madsen (57a) 12,0-1,1.  
 \*Enkefru Hedvig Svanfeldt.  
 2 Arbm. Vilhelm M. Jensen (58) 8,0-0,9.  
 \*Enkefru Anna S. Hampe.

**Fiskerbakke.**

- 1 Syerske Fru Anna M. Madsen (1176) 6,0-1,2.  
 3 [Professor Isak Jundell] (1177) 7,0-1,5.  
 \*Kioskejer Viggo Chr. Sonne.  
 5 [Fru Edith Brun Nielsen] (762n) 13,0-1,7.  
 \*Enkefru Estrid Kolling.  
 7 Frk. Johanne Kjøller (762g) 5,0-1,1.  
 9 Fhv. Arbm. Jens A. Holm (762h) 4,4-0,7.  
 \*Arbm. Hans P. Holm.  
 11 Gasværksarb. Laurits M. Dam (1185) 8,0-1,0.  
 2 [Rønne Kommune] (1179) 2,0-0,4.  
 \*Arbm. Aage Johs. Nielsen.  
 4a Skomagern. Alfred Storm Jensen (1184a) 15,0-1,3.  
 \*Skorstensfejersv. Ole Flemming Jensen.  
 4b Arbm. Sigfred K. Andersen (1184b) 8,2-0,7.  
 6 Frk. Marie Bager (1183) 3,6-0,6.

**Fiskerstræde.**

- 1 Frk. Tini Holm og Frk. Edda Holm (1119) 6,0-0,5.  
 \*Rentier Peter D. Holm.  
 3 Fisker Peter M. Jacobsen (1123) 6,0-0,8.  
 5 Handelsm. Ove M. Kofoed (1124) 5,5-0,6.  
 7 Fisker Hans J. Busk (1125) 4,0-0,5.  
 \*Arbm. Thor Busk.  
 9 Enkefru Anna M. Nielsen (1126) 4,5-0,4.  
 11 Fisker Thor H. Kofoed (1127) 4,0-0,5.  
 13 Rentier Frits F. Mortensen (1128) 4,0-0,4.  
 15 Fisker Martin Mortensen (1129) 5,0-0,6.  
 2 Snedkersv. Arne V. Jensen (1118) 6,0-0,7.  
 4 Havnearb. Magnus H. Olsen (1136) 5,5-0,6.  
 6 Radiotekniker Andr. P. Kjøller (1135) 3,5-0,4.  
 8 [Frk. Inger Lorentzen] (1134) 3,5-0,4.  
 \*Stenhugger Berge Olsen.  
 10 Inkassator Poul Lorentzen (1133) 3,5-0,4.  
 12 Frk. Karen M. Møller (1132) 3,5-0,4.  
 14 Fisker Anton D. Flade (1131) 3,5-0,4.  
 16 Stenhugger Johs. P. Sorth (1130) 3,5-0,4.

**Fru Krabbes Vej.**

- 1 Frk. Elvira B. Nielsen (1419) 8,5-1,4.  
 \*Kontorist Frk. Benny Sonne.  
 3 [Købm. J. Friman Kofoed] (1417) 8,0-1,2.  
 \*Arbm. Jens P. Pedersen.  
 5 Enkefru Augusta Magnussen (1416) 8,9-2,0.  
 \*Arbm. Knud Magnussen.  
 7 Arbm. Frederik A. Pedersen (1415) 6,5-0,9.  
 9 Fhv. Avisbr. Hans H. Hansen (1414) 6,0-0,9.  
 11a Murerm. Aug. Pedersen (1412b) 11,0-1,4.  
 11b Tømrersv. Oskar E. Løfmark (1412a) 6,0-1,0.  
 \*Malersv. Paul A. Kofoed.  
 13 Matros Aage A. Kjøller (1411) 6,0-1,0.  
 15 [Arbm. Chr. M. Kofoed] (1410) 6,0-1,0.  
 \*Arbm. Knud M. Munch.  
 17 Kasserer Jøns Nielsen (1409) 6,6-1,6.

- 19 Murerarb. K. M. Sommer (1408) 8,0-1,0.  
 21 Blikkenslagersv. Jens S. Jeppesen (1407) 6,0-1,0.  
 23 Arbm. Edvard J. Bjerregaard (1406) 8,0-1,1.  
 25 Stenhuggerm. Martin A. Andersen (1405) 18,5-6,7.  
 2 Enkefru Thora K. Jakobsen (1420) 9,0-1,5.  
 \*Fhv. Snedkersv. Johs. Jakobsen.  
 4 Skæreriejer Alfr. V. Madsen (1422) 6,0-0,9.  
 6 Arbm. Emil J. Lind (1423) 6,0-0,9.  
 8 Enkefru Marie K. Nielsen (1424) 8,4-0,8.  
 10 [Maler Karl S. Borg] (1425) 6,0-0,9.  
 \*Urmagersv. Siegfried Schulz.  
 12 Fhv. Smed Edvard Petersen (1430) 6,0-0,9.  
 \*Elektriker Osvald Lindberg.  
 14 Skræddersv. Andr. Andersen (1431) 6,6-1,6.  
 \*Stenarb. Paul Andersen.  
 16 Stenhugger Alfred S. Olsen (1435) 6,0-1,0.  
 18 Stenhugger Ejner V. Pedersen (1436b) 7,5-1,2.  
 \*Enkefru Agnes Jørgensen.  
 20 Stenhugger Vald. Olsen (1438b) 6,5-1,0.  
 \*Stenhugger Ivar Olsen.  
 22 Chauffør Laurits M. Bidstrup (1439c) 6,5-0,9.  
 24 Arbejdsformand Osvald A. Rømer (1439b) 7,4-1,0.  
 26 Mekaniker Emil Juhlin (1442) 6,0-1,1.  
 28 Snedkerm. Charles A. Jørgensen (1443) 5,0,1,3.

**Fru Stenbergs Vej.**

- 1 Lods Gunnar Nielsen (1454) 11,0-1,4.  
 3 [Enkefru K. Mogensen] (1459) 9,0-0,9.  
 \*Typograf Arthur Nielsen.  
 \*Gartner Erik Nielsen.  
 \*Typograf Henning Nielsen.  
 5 Skolebetjent Axel Berg (1460) 10,5-1,5.  
 7 [Frk. Anna M. Pihl] (1463) 10,0-1,2.  
 \*Mekaniker Otto S. Nielsen.  
 9 Bankass. Hans O. Jørgensen (1466) 9,0-1,5.  
 2 [Rentier H. A. Nielsen] (1450) 11,0-1,8.  
 \*Assurandør Kaj Westh.  
 \*Bankass. Kaj Mortensen.  
 \*Syerske Frk. Edith Madsen.  
 \*Arbm. Laurits Ancher.  
 4 Enkefru Edith H. Riis (1451) 8,0-1,1.  
 6 Enkefru Agnes E. Bendtsen (1452) 8,0-0,9.  
 8 [Gdr. Magnus Jensen] (1453) 8,0-1,4.  
 10 Bagerm. Oskar Pedersen (357e) 9,0-2,0.

**Frydenlundsvej.**

- 3 Pens. Lærer F. R. Skovmand (udb. 17l) 15,0-2,9.  
 \*Musiklærerinde Frk. Helene Skovmand.  
 \*Frk. Karen Skovmand.  
 7 Skæreriejer Anton R. Hansen (udb. 17a) 21,0-2,8.  
 9 Opsynsmand Harald D. Nielsen (udb. 17v) 17,0-2,9.  
 11 Overbetjent i Kriminalpolitiet Kr. Knudsen (udb. 17u) 17,0-2,9.  
 2 [Biografdir. Gunnar Hansen] (udb. 17h) 17,0-5,7.  
 6 Bogh. Tage Thomsen (udb. 17r) 12,0-2,5.  
 12 Adjunkt Aage Pors (udb. 17q) 14,0-4,0.

**Godthaabsvej.**

- 1 Maskinarb. Berh. Jørgensen (639at) 8,0-1,2.  
 3 Bornholms Margarinefabrik, A/S (640c) 160,0-9,0.

- 2 Enkefru Dagmar Olsen (640f) 9,5-1,0.  
 4 Gasværksarb. Peter Højegaard (640g) 9,5-1,0.  
 8 Enkefru Petra Ipsen (639am) 10,0-1,4.  
 \*Lærer Aage Chr. Larsen.

### Grønnegade.

- 3 Købm. Conny Drejø (1074a) 24,0-4,4.  
 5 [Mejeribest. Hans Kofoed] (1075a) 20,0-4,6.  
 \*Pensionatsejer Hans S. Munch.  
 \*Restauratør Herman Munch.  
 \*Malersv. Ernst Tranberg.  
 7 Skibsfører Hans Chr. Hansen (1076b)  
 12,5-2,2.  
 \*Maskinist Hans N. Hansen.  
 9 Forsikringsinsp. Poul A. Westh (1076a)  
 25,0-7,0.  
 13 [Fabrikken Søholm] (1106a) 96,0-11,0.  
 15 [Fabrikken Søholm] (1107a) 27,0-6,6.  
 \*Assurandør Anton Kjær.  
 17-19 [A/S Rønne Missionshotel] (1108a)  
 130,0-30,7.  
 \*Dir. P. Rostkjær.  
 \*Fuldm. Svend Michelsen.  
 \*Ing. Tage Nielsen.  
 21 Fiskehdl. Hans Jensen (1110) 18,0-4,6.  
 23 Malerm. Hans Chr. Jensen (1111) 12,0-3,4.  
 \*Malersv. Hans Chr. Jensen.  
 \*Fru Marie Mortensen.  
 25 Assurandør J. Brynjolf Svendsen (1112a)  
 8,0-1,6.  
 \*Arbm. Poul Arne Olsen.  
 27 Enkefru Petra M. Grønberg (1112) 9,0-2,1.  
 \*Enkefru Lauretsine Pedersen.  
 2 [Skibsfører Grønnegaards Legat] (1067)  
 7,5-3,2.  
 \*Frk. Anna Marie Jørgensen.  
 \*Frk. Jenny Jensen.  
 4 Vognm. Jens Brandt Kofoed (1066) 15,0-2,7.  
 \*Arbm. Willy Funck.  
 \*Chauffør Knud Hansen.  
 6 Installatør Peter Larsen (1065) 15,0-2,5.  
 8a Fhv. Forretningsbest. Jacob Jørgensen  
 (1064) 14,0-4,5.  
 8b [Trafikass. H. P. Andersen] (1025e) 11,0-1,0.  
 \*Politibetjent Svend Th. Schmidt.  
 10 Rentier Peter J. Mortensen (1061b) 14,0-3,6.  
 \*Frk. Gudrun Mortensen.  
 12 Skibsfører Rasmus Pilegaard (1061a)  
 12,0-2,2.  
 14a Købm. Carl Glistrup (1061d) 17,0-1,9.  
 14b Typograf Henry Højegaard (1061e) 11,0-1,6.  
 \*Politibetjent Peter Schmidt.  
 16 Arbm. Poul J. Andersen (1060) 6,0-1,4.  
 18 Enkefru Alma Krusell (1059) 13,0-1,6.  
 \*Fru Oda Hammerbak.  
 20 Fhv. Skibsfører Chr. Clausen (1058) 6,5-1,8.  
 \*Frk. Anna Clausen.  
 22 Malersv. Carl Math. Svendsen (1057) 6,0-1,2.  
 24 Snedkersv. Harry Jensen (1056b) 5,0-1,2.  
 26 [A/S Rønne Missionshotel] (1056a) 4,0-1,0.  
 28 [Frkn. D. og H. Thomsen] (1055a) 30,0-12,2.  
 \*Enkefru Andrea Thomsen.  
 \*Lærerinde Frk. Dagny Thomsen.  
 \*Lærerinde Frk. Hedvig Thomsen.  
 \*Tricotagehdl. Frk. Ellen H. Thomsen.  
 30 Bankkasserer Einar Hauschildt (1054)  
 15,0-2,7.

### Halmstræde.

- 1 Malerm. Jens K. Kreutzberg (139) 5,0-1,6.  
 3 Snedker Markus Hansen (140a) 5,5-0,9.  
 5 Havnearb. Laurits P. Sassersen (141) 3,0-0,4.  
 7 Arbm. Jul. K. Larsen (159) 5,0-0,9.  
 \*Arbm. Peter A. Johansen.  
 2 Købm. Peter A. Mortensen (144) 18,0-2,5.  
 4 Mekaniker Peter Chr. Bidstrup (142a) 9,0-1,4.

### Haslevej.

- 1 Fru Albine K. Olsen (udb. 8o) 44,0-7,8.  
 \*Arbm. Axel Jensen.  
 \*Mekaniker Hans Kr. Jensen.  
 \*Arbm. Vilhelm Jensen.  
 \*Arbm. Hans P. Kofoed.  
 \*Arbm. Aage Kristiansen.  
 \*Havnearb. Ricard A. Larsen.  
 \*Stenhugger Ejner Lyster.  
 \*Keramiker Edmund G. Nielsen.  
 \*Arbm. Jens A. Nielsen.  
 \*Teglværksarb. Peter E. Nielsen.  
 \*Stenarb. Viktor A. Nielsen.  
 \*Stenarb. Konrad M. Olsen.  
 \*Instrumentsliber Aksel Rasmussen.  
 1b Fru Marie Sorth (udb. 8s) 12,0-1,6.  
 \*Kontorass. Fru Anna Margr. Hansen.  
 1c Maskinarb. Oskar E. Nielsen (udb. 8t)  
 12,0-1,5.  
 \*Syerske Inger Nielsen.  
 1d Lærerinde Frk. Karen M. Knudsen (udb. 8l)  
 10,0-1,8.  
 1e Købm. Math. Kofoed (udb. 8u) 14,0-2,1.  
 \*Portør Angelo Hansen.  
 3 Installatør Kr. Pedersen (udb. 8b) 16,0-2,6.  
 5 Fiskehdl. Johs. Kure (udb. 8c) 19,0-4,8.  
 \*Kontorist Frk. Grethe Kure.  
 7 [Fhv. Stationsforst. L. Mejdahl] (udb. 8d)  
 24,0-1,4.  
 \*Konduktør Johs. A. Hansen.  
 \*Malersv. Arno Persson.  
 \*Malersv. Juul A. Larsen.  
 \*Arbm. Hans Chr. Knudsen.  
 7 Frydenlund Byggeforretning (udb. 8f)  
 19,5-6,7.  
 9-11 Mølleer Otto V. Munch, Frydenlund Mølle  
 (udb. 12a) 45,0-5,0.  
 \*Kontorist Frk. Hedvig Munch.  
 \*Fru Anine Aarenstrup.  
 \*Arbm. Andreas Riis.  
 \*Regnskabsfører Alfred Holm.  
 13 [cand. mag. Joh. Ambrosen] (udb. 13a)  
 10,0-2,3.  
 \*Slagtersv. Alfred Andersen.  
 15 Formand Otto Kofoed (udb. 13a) 6,0-0,8.  
 17 Rentier Per Larsson (udb. 13g) 6,0-1,0.  
 19 Bornholms Andels-Svineslagteri (udb. 13b)  
 300,6-30,4.  
 \*Dir. Jens Chr. Andersen.  
 21 Kommunefuldm. Frk. Ebba Jensen (udb. 13c)  
 7,5-1,2.  
 \*Murersv. Hans Chr. Andersen.  
 23 Enkefru Johanne Bomann (udb. 14m) 5,5-1,3.  
 \*Fiskehdl. J. P. Bomann.  
 25 Enkefru Jacobine Larsen (udb. 14l) 6,0-1,4.  
 \*Kontorass. Frk. Inger Larsen.  
 27 Enkefru Antonie S. Lensvold (udb. 14k)  
 8,5-1,2.  
 29 Arbm. Anders Andersson (udb. 14i) 6,0-1,4.  
 \*Slagtersv. Ingvard Dellgren.

- 31 [Fisker Otto C. Niensens Arv.] (udb. 14e) 6,0-1,4.  
\*Arbm. Karl Th. Jørgensen.
- 33 Arbm. Knud A. Serup (udb. 14d) 9,0-1,3.
- 35 Cementstøber Jens P. Larsen (udb. 14f) 21,0-4,6.  
\*Mekaniker Poul Nielsen.
- 37 [Frkn. J. og V. Larsen] (udb. 140) 5,5-0,8.  
\*Lærer Carl Th. Pihl.
- 39 Enkefru Petrea K. Larsen (udb. 14b) 9,0-1,4.  
\*Eksp. Frk. Valborg Larsen.  
\*Frk. Jenny Larsen.
- 41 Dir. Harald Madsen (udb. 15i) 18,0-4,0.
- 43 Fhv. Barberm. Chr. I. Madsen (udb. 15e) 10,0-1,8.  
\*Frk. Ellen Madsen.
- 43a Overass. Otto F. Madsen (udb. 15k) 14,0-2,1.
- 43b Maskinm. Knud O. Nielsen (udb. 15l) 14,0-2,1.
- 43c Maskinarb. Svend Rasmussen (udb. 15o) 13,0-1,6.  
\*Enkefru Hansine Rasmussen.
- 45 [Enkefru A. Nimb] Nordlyset (udb. 15d) 8,5-1,8.  
\*Landbrugskonsulent Aksel Juel-Nielsen.
- 47a Købm. Mads Abildtrup (udb. 15h) 14,0-2,6.
- 47b Skibsfører Viktor Kofod (udb. 15n) 14,0-2,6.
- 47c [Kaptajnløjtn. Chr. V. Hassager Christian- sen] (udb. 15m) 14,0-2,2.  
\*Arkitekt, Kapt. Herluf Wegener.
- 47d Fabr. Hans A. Hjorth (udb. 15c) 20,0-5,7.
- 49 [cand. mag. Johan Ambrosen] Sølund (udb. 16c) 18,0-6,1.  
\*Arbm. Johannes M. Mogensen.  
\*Graverm. Lars Thøgersen.
- 51 Adjunkt Aage I. Davidsen (udb. 16d) 17,0-5,2.
- 53 [Rentrice Andrea K. Jensen] Dovraas (udb. 16c) 14,0-5,2.  
\*Fodspecialist Sophus Møllerup.
- 55 Konsulent Karl A. Jensen, Hvideodde (udb. 17e) 23,0-7,0.  
\*Rentier Lorents Jensen.  
\*Husbest. Frk. Marie Jensen.  
\*Mekaniker Knud G. Holm.
- 57 Rentier Chr. Hansen, Tax (udb. 17p) 17,0-5,0.
- 59 Dir. H. Chr. Hasager Boss (udb. 17t) 40,0-10,0.
- 61 Skibsmægler Chr. Petersen, Solhytten (17b) 16,0-3,0.
- 63 Kontorchef Hans P. Mahler Jørgensen (udb. 18m) 17,0-2,3.
- 67 Ejendomsmdl. Konrad Nielsen (udb. 18c) 14,0-4,0.
- 69 [Gdr. J. Chr. Holm] (udb. 18b) 15,0-3,1.  
\*Blikkenslager Knud Hansen.  
\*Arbm. Hans A. Petersen.
- 71 [Læge C. Ankerbye] (udb. 18d) 18,0-8,3.  
\*Stenarb. Frants Holmberg.
- 2 Garverm. Chr. Lyster (udb. 20b) 20,0-4,4.  
\*Kunstvæverske Frk. Ida Lyster.
- 4 De bornholmske Jernbaner (Rønne N.)  
\*Stationsmester Emil K. Petersen.
- 4a Bygm. Janus A. Hansen (udb. 20ca) 18,5-4,6.  
\*Arbm. Franz Brucz.
- 6 Købm. Ernst S. Bech (udb. 20g) 16,0-2,0.
- 8 Fhv. Slagterm. J. Schmehl (udb. 20h) 13,0-1,8.
- 10 Maskinm. Ejner Chr. Riis, Bækkebo (udb. 20m) 11,5-1,6.
- 12 Manufakturhdl. Harald Andersen (udb. 20n) 11,0-1,4.
- 14 [Sønderjysk Forening paa Bornholm] N. P. Ridders Minde (udb. 20a) 17,0-6,2.  
\*Slagtersv. Rudolf Dik.  
\*Former Børge Holmberg.  
\*Fisker Jens Mortensen.  
\*Slagtersv. Knud A. Hansen.  
\*Reservepolitibetjent Aage F. Larsen.  
\*Stenhugger Louis N. Andersen.  
\*Stenarb. Aksel K. Anker.  
\*Inkassator Oskar Tørnstrøm.
- 14a Forretningsf. Carl Hansen (udb. 20ab) 9,0-0,9.  
\*Enkefru Kristine Larsen.
- 16 Enkefru Marie D. Andersen, Nørrevraa (udb. 20z) 13,5-1,6.  
\*Elektriker Johs. Andersen.
- 18 Repr. Chr. Pedersen (udb. 20y) 11,0-1,2.
- 20 Rentier Johan Larsen (udb. 20x) 11,5-2,0.
- 22 Brænder John J. Nielsen (udb. 20q) 8,0-1,4.  
\*Rentier Johs. Mortensen.
- 24 Arbm. Frits O. Johansen (udb. 20p) 8,0-1,4.  
\*Fhv. Stenhugger Martin Olsen.  
\*Eksp. Fru Bodil Jensen.
- 26 Slagterm. Martin Pedersen, Oda (udb. 20i) 15,0-2,5.
- 28 Repr. Jul. M. Holm (udb. 20v) 14,0-1,7.  
\*Kontorist Frk. Else Hesthaven.  
\*Politibetjent Ernst Th. Mortensen.
- 30 [Dampskibsfører G. Kyhn] (udb. 20o) 15,0-3,2.  
\*Adjunkt Ernst I. Nilsson.
- 32 Enkefru Karen Chr. Andersen, Arnen (udb. 20bb) 17,0-4,6.
- 34 Pens Lærer Hans J. Westh, Nørrevang (udb. 20an) 16,0-3,0.
- 36 Amtsbogholder Otto V. Jessen (udb. 20ø) 14,0-2,3.
- 38 Best. Svend P. Høholt (udb. 20æ) 14,0-2,7.
- 40 Restauratør Oluf Mogensen (udb. 20u) 19,0-3,2.
- 42 Kontorass. Johs. Kofod (udb. 20t) 10,5-1,5.
- 44 Slagtersv. Peter Rasmussen (udb. 20r) 9,0-2,6.
- 46 [Enkefru Alma Nielsen] (udb. 20af) 11,0-4,0.  
\*Frisørm. Stefan Holm.  
\*Stenhugger Henning Jansson.
- 50 Civiling. cand. polyt., Driftsbest., Amsvejinsp. C. Milner (udb. 20br) 40,0-9,3.
- 52 Jernhdl. Anton Pedersen (udb. 20bv) 14,5-2,8.  
\*Stenhugger Regnar Olsson.
- 54a [Frk. Gunvor Olsen] (udb. 20f) 14,0-1,7.  
\*Elektriker Villy Lindberg.
- 54b [Forretningsf. P. Stenby] (udb. 20cd) 13,5-1,7.
- 54c Motorpasser Johs. A. Olsen (udb. 20ce) 13,5-1,7.
- 56 Typograf Egon Kürstein, Home (udb. 20bq) 15,0-1,8.
- 62 Fhv. Maskinm. Jens Fr. Dahl (udb. 20ag) 15,0-3,0.  
\*Frk. Agnes M. Dahl.
- 64 Handelsgartner Svend Hansen (udb. 19a) 8,3-45,0-24,0.
- 64b [Handelsgartner Svend Hansen] (udb. 19d) 17,0-1,9.  
\*Gartner Ove S. Hansen.
- 66 Købm. Jens West, Skovbrynet (udb. 19b) 22,0-7,5.

**Havnebakken.**

- 1 Havnefoged Vald. Andersen (1018) 8,0-3,2.  
\*Tømrersv. Carl Andersen.  
\*Syerske Frk. Ella M. Andersen.
- 3 Hdl. Hans Chr. Jensen (1016a) 6,0-0,7.
- 5 Postbud Ove Nielsen (1012) 6,0-1,9.
- 7 [Snedker Evald Mogensen] (1010) 15,0-2,2.  
\*Fiskeribetjent Jens H. Hansen.
- 9 Snedker Evald Mogensen (se Havnebakken 7).  
2 [Rønne Havn.]  
\*Bornholms Mejerimaskinforretning.  
\*Fabr. Einar Jensen.
- 4 Enkefru Bertha Hansen (96) 3,5-0,9.
- 6 [Enkefru Bertha Hansen] (97) 3,0-0,7.  
\*Maskinm. Mads Th. Hansen.

**Havnegade.**

- 1 Skibsmægler Laurits Skovgaard (1084b) 24,0-5,1.  
\*Kontorist Frk. Grethe Skovgaard.
- 3 [Rønne Havn] (1085a) 30,0-16,2.  
\*Rønne Sømandshjem.  
\*Best. Jens P. V. Jacobsen.
- 5 Malerm. Jens P. Pedersen (1086b) 40,0-7,6.  
\*A/S Automobilforretningen Bornholm.  
\*Danske Købmænds Handels A/S Lager.  
\*Fru Ada Olsen.
- 7 Restauratør Jens P. Jensen, Jernbanerestaurationen (1087) 30,9-10,2.
- 2 [Rønne Havn] (1079) 24,0-8,0.  
\*Kystpolitiets Kontor, Bornholm.  
\*Pensionist Fru Ella Nielsen.
- 4 Kommiss Peter F. Wulff (1078) 9,0-4,0.  
\*Kystbetjent Knud Nielsen.
- 6 (Se Vesterg. 2.)  
\*Forsikringsinsp. Carl Andersen.  
\*Købm. Peter Jessen.

**Hedningestræde.**

- 1 Skibsfører Ejner K. Hansen (169e) 9,0-0,9.  
\*Enkefru Karoline Rasmussen.
- 3 Enkefru Elisabeth Johansen (169f) 10,0-1,3.  
\*Eksp. Frk. Esther Johansen.
- 5 Arbm. Vald. Carlsen (169n) 12,0-1,0.  
\*Snedkersv. Gordon Marcher.
- 2 Syerske Frk. Anine K. Hansen (200) 6,5-0,9.
- 4 Arbm. Otto H. Jensen (201) 5,0-0,6.  
\*Enkefru Karoline Nielsen.
- 6 [Rønne Kommune] (202) 6,0-1,1.  
\*Fru Amalie M. Nielsen.  
\*Stenhugger Otto M. Hallgren.  
\*Stenhugger Knud Hallgren.
- 8 Ovnarb. Jens H. Dahl (203) 8,2-0,6.  
10 (Se Vimmelskafet 24.)  
\*Frk. Karen M. Hansen.

**Herman Blems Vej.**

- 3 Forretningsfører Poul Jensen (udb. 5ay) 14,0-0,6.
- 5 Cand. mag. Olaf Birkebæk (udb. 5ax) 14,0-0,6.
- 7 Vejass. Viggo A. Holst (udb. 5av) 14,0-0,6.  
\*Konstruktør Aage Thorsen.
- 9 Sparekasseass. Arne Lerche Brandt (udb. 5au) 14,0-0,6.

**Hovedvagtsgade.**

- 1 [Bagerm. M. Mortensen] (se Bondeg. 2).

**Integade.**

- 1 [Kleinsmed C. M. Pedersen] (566) (se Nørreg. 14).  
\*Skrædderm. Arne M. Nielsen.

**Jernbanevej.**

- 1 De bornholmske Jernbaners Hovedkontor.
- 3 De bornholmske Jernbaner (Rønne H. St.).  
\*Stationsforst. H. P. Kofoed.
- 2 [Billedskærer Kofoed] Vesterport (1108f) 36,0-3,5.  
\*Skrædderm. H. Mølgaard Petersen.  
\*Handelsmand Herman Byder.  
\*Skrædderm. Carl Th. Petersen.  
\*Skibsfører Jens P. Hermansen.  
\*Enkefru Emma Ryfordt.  
\*Arbm. Laurits Pedersen.  
\*Malersv. Knud Pedersen.
- 4 Losseform. Viggo Andersen, Søfryd (1140b) 10,0-1,0.

**Johnsonsvej.**

- 1 Fhv. Avlsbr. Hans P. Johansen (1634h) 7,5-0,8.
- 3 Banearb. Frank K. Howardsen (1634i) 7,5-0,8.
- 5 Smedesv. Arvid Andersen (1634k) 7,5-0,8.
- 7 Mejeriet Godthaabs Udsalg (1634l) 11,0-0,8.  
\*Vognm. Hans A. Haagensen.  
\*Maskinarb. Hans O. Jacobsen.
- 9 Arbm. Emil V. Svendsen (1646) 5,0-0,7.
- 11 Stenhugger Hans Alfred Hansen (1657) 5,0-0,7.
- 13 Havnearb. Aksel P. Jensen (1648) 5,0-0,7.
- 15 Maskinarb. Hans O. Bjørklund (1649) 5,0-0,6.
- 17 Fhv. Skomagere Svend Svendsen (1650) 5,0-0,6.  
\*Husbest. Frk. Anna M. Madsen.
- 19 [Købm. Hans A. Dahl] (1651) 6,0-0,7.  
\*Chauffør Knud I. Dahl.
- 2 Enkefru Magda E. Petersen (1634g) 6,5-0,8.  
\*Slakteriarb. Svend Holmgren.
- 4 Enkefru Kristine Kofoed (1634x) 6,0-0,8.  
\*Syerske Frk. Mathilde Joelsen.  
\*Eksp. Frk. Vera Kofoed.
- 6 Cementstøber Herman K. Larsen (1643e) 6,5-0,8.  
\*Medhjælper Frk. Ella Larsen.  
\*Arbm. Arne Larsen.
- 8 Havnearb. Carl M. Petersen (1634d) 6,5-0,8.
- 10 Smedesv. Johannes Chr. Andersen (1634c) 6,9-1,2.  
\*Typograf Povl Andersen.
- 12 Arbm. Niels Chr. Larsen (1634b) 6,5-0,8.  
\*Chauffør Odd Larsen.
- 14 Arbm. Viggo S. Tanggen (1636) 5,0-0,9.
- 16 Enkefru Hanna Svensson (1637) 5,0-0,8.  
\*Arbm. Andr. K. Kure.
- 18 Stenværksarb. Hans P. Pedersen (1638) 5,5-0,8.
- 20 Ovnsætter Andr. Chr. Holm (1639) 5,0-0,8.  
\*Arbm. Johs. Lintrup.
- 22 Snedkersv. Jens P. Petersen (1640) 5,0-0,8.  
\*Tømrersv. Henry Petersen.
- 24 Fhv. Avlsbr. Haakon Nielsen (1641) 5,0-0,9.  
\*Arbm. Henry Nielsen.
- 26 Chauffør Andr. Bech (1644) 7,0-1,0.  
\*Arbm. Alfred Klausen.

## Johnsons Tværvej.

- 1 Varmemester Aksel Rasch (1634m) 10,0-1,3.
- 3 Snedkersv. Johs. P. Dam (1633) 7,0-1,1.
- 5 Enkefru Anna Petersen (1632) 5,5-0,8.  
\*Arbm. Oluf A. Olsen.
- 7 Fhv. Skovbetjent Laurits Westh (1631) 5,5-0,8.  
\*Husbest. Frk. Agda M. Pihl.
- 9 Smedesv. Anders Andersen (1630) 5,5-0,8.
- 11 [Murersv. Aksel Hermansen] (1629) 5,5-0,8.  
\*Frk. Juliane Hermansen.
- 13 Arbm. Magnus H. P. Olsen (1628) 5,5-0,8.  
\*Frk. Hedvig A. Vesth.
- 15 [Carl Chr. Petersen] (1627) 7,0-1,0.  
\*Arbm. Hans Jensen.
- 2 Teglværksarb. Hans P. Andersen (1645) 5,5-0,7.
- 4 Stenhuggerm. Henry O. Jensen (1659) 5,0-0,8.  
\*Stensliber Knud Jensen.
- 6 Enkefru Mathea Marcher (1660) 5,0-0,8.  
\*Murersv. Aksel Hermansen.
- 8 Smedesv. Johs. V. Olsen (1661) 7,5-0,7.
- 10 Arbm. Axel A. Olsen (1662) 7,5-0,8.  
\*Blikkenslagersv. Knud Jørgensen.
- 12 Stenklover Jens A. Jensen (1663) 4,5-0,8.
- 14 Stenhugger Alfred Jensen (1664) 6,0-1,1.
- 16 Matros Henning Johansen (1667) 7,0-0,9.
- 18 Arbm. Hans P. Hansen (1668) 5,0-0,8.
- 20 Murerarb. Aksel H. P. Olsen (1669) 7,5-0,9.
- 22 Rentier Jens Chr. Kofoed (1670) 6,0-1,0.

## Kaasegade.

- 1 Pensionist Karl Fr. Larsen (1037d) 8,0-1,0.
- 3 Sparekasseaas. Chr. E. Møller (1037c) 11,0-1,5.
- 2 Lokomotivfører Kjeld Kjeldsen (1045a) 8,0-1,7.
- 4 [Avlsbr. Hans P. Christiansen] (se Storeg. 47).  
\*Vognm. Ejnar Hjorth Hansen.  
\*Arbm. Johan Th. Jensen.  
\*Chauffør Kaj Jensen.  
\*Arbm. Gunnar Johs. Haagensen.  
\*Tjener Harry Hansen.

## Kajstræde.

- 1 Skomagerm. Hans Andr. Hansen (765a) 12,0-1,6.  
\*Bogh. Frk. Dagmar E. Hansen.  
\*Ing. Holger A. Hansen.  
\*Kontorist Frk. Hjørdis Hansen.
- 3 [Lars P. Olsens Arv.] (763) 5,0-0,8.
- 5 Enkefru Rasmine Sorth (762a) 7,5-1,3.
- 7 Havnearb. Johan V. Nansen (762c) 5,0-1,1.
- 9 Styrmand Niels Kresten Koch (760c) 12,0-1,2.
- 11 Rønne Kommune, Gasværket (1190) 56,0-35,5.  
\*Driftsass. Elin Nielsen.  
\*Malersv. Leo M. Nielsen.
- 2 Slagtersv. Ernst O. Nielsen (744) 4,0-1,5.
- 4 Arbm. Jens Nielsen (745) 4,0-0,8.
- 6 Murersv. Hans P. Reker (746) 5,0-0,7.
- 8 Frk. Kristine Sorth (748) 3,0-0,4.
- 10 [Rønne Kommune] (749b) 3,0-0,5.  
\*Keramiker Johan A. Holmgren.
- 12 Syerske Frk. Manna Knudsen (733g) 4,5-0,5.

- 14 [Enkefru Marie Hammer] (733f) 4,5-0,5.  
\*Arbm. Niels P. Nielsen.
- 16 Enkefru Anna O. Larsen (733e) 5,0-0,6.  
\*Arbm. Orla Larsen.  
\*Arbm. Erik Larsen.  
\*Arbm. Knud Larsen.
- 18 Arbm. Per Anderson (733d) 5,0-0,6.  
\*Murersv. Knud Samson.
- 20 Radiotekniker Svend Johs. Pedersen (733c) 5,0-0,6.
- 22 Tromlefører Axel J. Borgstrøm (733b) 8,0-0,7.
- 24 Bryggeriarb. Hans Chr. Blom (750) 5,5-1,8.
- 26 Pakhusarb. Magnus A. Larsen (724c) 6,0-0,7.
- 28 Fabrikksarb. Emil A. Schou (724d) 6,7-0,7.
- 30 Gasværksarb. Carl A. Holmberg (723d) 7,5-0,8.  
\*Arbm. Karl Mortensen.
- 32 Slagteriarb. Emil P. Christiansen (723e) 7,5-0,9.
- 34 Skomagerm. Hjalmar Nielsen (751) 4,5-0,6.
- 36 Chauffør Conrad C. Larsen (752) 5,0-0,4.
- 38 Arbm. Ove F. Jørgensen (753) 3,3-0,4.
- 40 Arbm. Herman Alfred Pedersen (754) 4,5-0,4.
- 42 Slagteriarb. Niels Kr. Ringius (755) 4,5-0,4.
- 44 Arbm. Kristian R. Mortensen (756) 4,3-0,4.
- 46 [Dampskibsjomfru Frk. Helga E. Jensen] (757) 4,0-0,4.  
\*Enkefru Johanne Jensen.  
\*Husbest. Frk. Dagmar E. Jensen.
- 48 Bødkersv. Erik Th. Nielson (758) 4,0-0,4.

## Kalkbrænderivej.

- 1 Enkefru Wilhelmine Rømer (709) 7,5-0,6.
- 3 Rentrice Frk. Anine Kofoed (708) 3,5-0,7.
- 5 [Fhv. Bagerm. Hans P. Sonne] (707) 4,0-0,9.  
\*Snedkersv. Jens P. Bech.
- 7 Arbm. Magnus Alfred H. Blom (706) 3,5-0,9.  
\*Typograf Hilmer Andersen.  
\*Arbm. Martin Blom.  
\*Enkefru Marie Olsen.
- 9 Enkefru Andrea Holm (705) 4,0-0,9.
- 11 Arbm. Hans Chr. Nielsen og Husbest. Frk. Elisabeth Hansen (704a) 5,5-1,8.
- 13 Lærer Carl Chr. Håkansson (704b) 14,0-3,0.
- 15 Enkefru Anna Westh (703d) 9,0-1,2.  
\*Bygmester Anker Mogensen.
- 17 Bogh. Peter Marcher (703x) 9,0-1,0.
- 19 [Frk. Eva Blixt] (703s) 6,5-1,0.  
\*Fhv. Stenhugger Johan S. Blixt.  
\*Arbm. Aksel Jensen.
- 21 Tømrersv. Andr. A. Olsen (703t) 6,5-1,0.
- 23 Fhv. Maskinarb. Johs. Fr. Malmberg (703y) 6,5-1,0.
- 25 Lygtetænder Albert Nielsen (703z) 6,5-1,0.
- 2 Disponent Knud E. Lyngberg (703n) 11,0-1,2.
- 4 Arbm. Alfred Chr. Larsen (703i) 6,5-1,1.
- 6 Arbm. Carlo A. Andersen (703k) 6,5-1,0.
- 8 Gasværksarb. Martin Jørgensen (703l) 6,5-1,0.  
\*Styrmand Osvald Pelle Jørgensen.
- 10 Pensionist Anders Chr. Larsen (703o) 7,5-2,0.  
\*Bogh. Frk. Magny Larsen.  
\*Husbest. Frk. Hedvig Larsen.  
\*Keramiker Charly Larsen.
- 12 Træskomagerm. Frederik H. Emil Hansen (703p) 6,5-1,0.
- 14 Stenarb. Peter A. Olsen (703q) 6,5-1,0.

**Kandegade.**

- 1 Enkfru Selma Lind (315a) 4,0-0,5.
- 3 Frk. Anna Andersen (314a) 3,0-0,6.
- 5 Murerarb. Knud G. Madsen (314b) 4,5-0,7.
- 2a [Enkfru Petra Sommer] (se Sønderg. 21).
- 4 Arbm. Alfred Johs. Nielsen (299b) 7,0-0,5.
- 6 Arbm. Oluf A. Kuhre (300) 6,0-0,6.
- 8 Smedesv. Martin Bertelsen (296g) 5,5-0,6.

**Kapelvej.**

- 1 [Fiskehdl. Fritz Larsen] (51) 9,5-1,7.  
\*Stenhugger Anton Kofoed Nielsen.  
\*Former Johs A. Jensen.
- 3 Frk. Anna Kath. Jensen (50) 8,0-1,3.  
\*Kontorass. Frk. Edith Jensen.
- 5 [A. M. Andersen m. fl.] (49) 4,5-0,8.  
\*Enkfru Gine K. Ipsen.  
\*Husbest. Frk. Ethel Ipsen.  
\*Frisørinde Frk. Ellinor Ipsen.
- 7 Frk. Alma Henriksen (47) 5,0-1,9.  
\*Tømrersv. John Bech.
- 9 [Fru Camille Jørgensen] (46) 3,0-0,9.  
\*Arbm. Ludvig P. Kr. Petersen.
- 11 Kassetømrer Martin C. Pedersen (43b)
- 13 Sømand Johs. Larsen (40) 5,0-0,8.
- 15 Fru Alma M. Larsen (39) 6,0-0,9.
- 17 Skibsmægler Charles J. Clausen (38) 6,0-1,1.
- 19 Bankfuldm. Frederik Petersen (37) 9,5-1,2.
- 21 Operatør Poul R. Lundt (36) 5,5-0,9.
- 23 Enkfru Karoline K. Jørgensen (35) 4,5-1,4.
- 25 Rentier Theodor Clausen (34) 4,0-1,0.
- 27 Enkfru Thora Hansen (33) 4,0-1,0.
- 29 Enkfru Dagmar Olsen (32) 4,0-0,9.
- 31 Enkfru Henriette Riis (31) 15,0-4,1.  
\*Husbest. Frk. Marie Riis.
- 33 Arbm. Sven Svendsen (30) 6,0-1,3.
- 35 [Lods Jørgensens Arv. (29) 7,0-1,3.  
\*Skibsfører Karl Nielsen.
- 37 Maskinm. Frede A. Hansen (15g) 23,0-4,7.
- 39 Lods Svend A. Svendsen (15b) 14,0-4,7.
- 41 Frk. Sara L. Pedersen (12i) 12,0-3,0.  
\*Operatør Erik A. Andersen.
- 43 Murersv. Edmund O. Jensen (12h) 5,5-1,2.
- 45 Fisker Hans P. Møller (12g) 6,0-1,6.
- 47 Fiskehdl. Alfred Jørgensen (12f) 5,5-1,2.
- 49 Fiskehdl. Poul A. Jørgensen (12q) 7,0-1,6.
- 51 Skibsfører Carl A. Larsen (12p) 9,8-3,0.  
\*Kontorass. Carl Johan Larsen.
- 53 Skibstømrer Svend L. Olsen (12am) 8,0-2,3.
- 55 Enkfru Caroline Larsen (7z) 6,0-1,2.
- 57 [Fru Anna Lindberg] (7æ) 8,0-1,1.  
\*Chauffør Oluf Munch.
- 59 Pensionist Esper A. Larsen (7aø) 8,0-1,4.  
\*Kommis Henning Larsen.
- 61 Fhv. Havnefoged Jens Chr. Larsen (7bx) 12,0-1,0.  
\*Kontorist Frk. Sylvia Larsen.
- 63 Lektor Lars P. Glistrup (7a) 18,0-3,4.
- 65 [Rønne Kommune] (udb. 271c) 10,0-3,5.  
\*Arbm. Knud Kure.  
\*Enkfru Ellen Pedersen.  
\*Arbm. Johs. A. Haagensen.
- 2 Skibsfører Kai Møller (91) 15,0-1,3.
- 4 Fisker Hans P. Eskildsen (90) 3,0-1,2.
- 6 Enkfru Hansine K. Pedersen (88) 4,2-2,2.  
\*Arbm. Edmund Vagn.
- 8 Fhv. Fisker Ludvig Eskildsen (85) 4,0-1,4.  
\*Fisker Karl Fr. Eskildsen.  
\*Fisker Palle Eskildsen.

- 10 Frk. Ida B. Olsen (86) 3,5-1,1.
- 12 Forv. David Jørgensen (84b) 10,0-2,0.  
\*Reservepostb. Jens P. Hæckert.
- 14 Kommunefuldm. Kristian Hansen Nykjær (84a) 15,0-2,5.
- 16 Fhv. Fisker Sinius A. Bech (83a) 6,5-2,8.  
\*Enkfru Nathalia Sørensen.
- 18 Maskinpasser Kristian Hansen (83b) 8,0-1,1.
- 20 Fhv. Badem. Karl P. Ipsen (83c) 7,0-2,4.  
\*Mølleriarb. Axel Nielsen.

**Kastanievej.**

- 1 Fhv. Maskinm. Aksel Olsen (1787) 12,0-2,2.
- 3 Postpakt. Carl Ove Kofoed (1786a) 10,8-2,2.  
\*Snedkersv. Aksel Kofoed.
- 5 [Snedker Mads Hansens Arv.] (1786b) 3,0-0,4.  
\*Tømrersv. Hans Chr. Andersen.
- 7 Havnearb. Chr. E. Larsen (1785) 5,5-0,5.  
\*Arbm. Svend Aage Larsen.
- 9 Fhv. Maskinsmed Karl Westerdahl (1784) 6,5-0,8.
- 11 Stenskræer Ejnar Frederik Pauck (1783) 6,5-0,8.
- 13 Gasværksarb. Carl Chr. Olsen (1582) 7,5-0,7.  
\*Mekaniker Knud Olsen.
- 2 [Gaardskarl Karl A. Jensen] (1758b) 13,0-1,8.  
\*Overtjener Karl K. Henry Hansen.  
\*Pølsemeister Peter V. Petersen.
- 4 Vognm. Skat Espersen (1758) 19,0-1,5.  
\*Søndre Slagteriudsalg.
- 6 [Vognm. Wilh. Bech] (1758c) 8,0-2,0.  
\*Depot for Byggetiet Stjancan.
- 6 [Malerm. Niels Sørensen] (1758e) 10,0-0,8.  
\*Reservepolitibetjent Ebbe Henriksen.  
\*Skræddersv. Alvi Andersen.
- 8 [Snedker J. Ellebye] (1759) 7,0-0,8.  
\*Arbm. Ove V. Hansen.
- 10 Chauffør Charles J. Sonne (1760) 6,5-0,7.
- 12 Enkfru Vilhelmine Sonne (1761) 6,5-0,7.

**Kastelsvej.**

- 1 Snedkerm. Aksel Johs. Nielsen (udb. 274m) 5,0-1,3.  
\*Husbest. Fru Ella Boyesen.
- 3 Rentier Alfr. Kr. Kjeldsen (udb. 274n) 10,0-1,4.
- 5 Chauffør Carl J. Andersen (udb. 274 l) 8,0-0,8.  
\*Arbm. Ove E. Andersen.  
\*Arbm. Johan Johansen.
- 7 [Brugsforeningsuddeler H. P. Nielsens Enke] (udb. 274a) 15,0-1,1.  
\*Forv. Vagn Kofoed.  
\*Tjener Georg J. Andersen.  
\*Sparekasseass. Paul Hjorth Ipsen.
- 4 Bagersv. Knud V. Pedersen (udb. 274k) 14,0-1,1.
- 6 Styrmand Harding V. Hansen (udb. 274t) 11,0-0,9.
- 8 [Bagerm. Oscar Pedersen] (udb. 274g) 12,0-1,3.  
\*Maskinm. Frederik Lauridsen.

**Kattesundet.**

- 1 [Fru Kristine Vesth] (398a) 6,0-2,3.  
\*Repr. Olaf Fr. Olsen.  
\*Arbm. Hans P. Petersen.

- 3 Enkefru Marie M. Jensen (397b) 9,0-2,1.  
\*Frk. Kathrine Ancher.
- 5 [Enkefru Marie M. Jensen] (397a) 10,0-2,1.  
\*Sygeplejerske Fru Karen E. Brandt.  
\*Enkefru Karoline Pedersen.  
\*Medhjælper Carl Pedersen.
- 2 Enkefru Frida Jensen (367) 11,0-3,5.  
\*Smedesv. Svend Aa. Svendsen.
- 4 Rønne Brugsforening (368b) 95,0-13,0.  
\*Uddeler Alfred Johs. Sørensen.  
\*Manufakturhdl. Aage Jørgensen.

### Kirkeplads.

- 1 Enkefru Anine C. Lundt (1002) 18,0-6,3.  
\*Sadelmagersv. Svend Aage Lundt.  
\*Murersv. Olaf Lundt.  
\*Arbm. Svend Aage Nielsen.  
\*Arbm. Hans P. Olsen.  
\*Barberm. Janus Kofoed.
- 5 [Pastor G. P. Westh] (1001) 7,0-2,9.  
\*Keramiker Erik Hjorth.
- 7 Tømreem. Oskar Lundstrøm (1000) 6,0-1,5.  
9 Fhv. Bankbogh. Andr. Lund (999) 14,0-4,5.  
\*Frk. Anna M. Lund.  
\*Fhv. Tandlæge Frk. Sofie Lund.
- 11a Malerm. Vigelius Andersen (98a) 19,0-6,6.  
\*Husbest. Frk. Agnes Olsen.  
\*Pakhusarb. Nicolai P. Lund.  
\*Arbm. Peter Chr. Espersen.
- 13 Fhv. Havnefoged Hans P. Nielsen (230) 13,0-2,0.  
\*Fru Marion Nielsen.
- 2 Fhv. Skibstømrer Carl V. Seier (95) 5,0-2,3.  
4 [Installatør Viktor Jørgensen] (94) 9,0-1,8.  
\*Malersv. Gunnar Schou.  
\*Kontorist Frk. Vibeke Jensen.
- 6 Skibsfører Henry K. Jensen (93) 10,0-2,8.  
\*Enkefru Emma Pedersen.
- 8 Fiskehdl. Martin A. Holm (92) 10,0-2,1.  
\*Husbest. Frk. Anna Jacobsen.
- 10 Købm. Alfred Pedersen (52) 19,0-3,6.  
\*Eksp. Frk. Ellen Pedersen.
- 12 Bogbindersv. Aksel J. Schnoor (53) 4,0-1,1.  
\*Enkefru Margrethe K. Schnoor.
- 14 Pensionist Frk. Boline Larsen (54) 5,5-1,1.  
16 [Rentier H. A. Pedersen] 18,0-3,0.  
\*Bogh. Frk. Dagmar Andreasen.  
\*Barberm. Børge Sjøstrøm.  
\*Dekorator Knud Christiansen.

### Kirkestræde.

- 1 [Rentier Kofoed] (131a) 18,0-4,2.  
\*Enkefru Caroline Hammer.  
\*Enkefru Kristine Kofoed.
- 3 Enkefru Emma Herold (131e) 8,0-0,9.  
5 Pensionist Johs. M. Holm (131d) 9,0-1,1.  
\*Husbest. Frk. Olga Jensen.
- 7 Enkefru Agnes P. Andersen (132) 7,0-0,8.  
\*Sadelmagersv. Henrik Andersen.
- 9 [Rønne Kommune] (133) 4,0-0,4.  
\*Tømreersv. Jens A. Hansen.
- 11 Pakhusarb. William M. Johansen (134a) 4,8-0,3.  
13 Enkefru Ingrid Nielsen (134b) 3,0-0,3.  
15 Typograf Henry M. Lund (135) 9,0-0,9.  
\*Frk. Olga Andersen.
- 17 Smedem. Karl Johs. Larsen (136) 2,5-0,7.  
19 Arbm. Aage F. Pedersen (137) 1,3-0,3.

- 21 Frk. Klara M. Kofoed (138) 9,0-1,3.  
\*Typograf Leo Jartoft.
- 23 [Købm. P. A. Mortensen] (se Halmstr. 2).  
\*Eksp. Frk. Lilli Nykjær.  
\*Defektrice Frk. Ella Nykjær.
- 25 Enkefru Petra G. Jensen (145) 7,5-0,8.  
27 Frk. Louise M. Dam (146) 5,0-0,9.  
\*Kontorist Frk. Rosa Lynø.  
2 [Rentier H. A. Pedersen] (se Kirkeplads 16).  
\*Skibsfører Jørgen P. Madsen.
- 4 Fhv. Graver Hans P. Pihl (56) 6,0-0,8.  
6 Toldass. Th. Dahl (57b) 9,0-1,5.  
\*Kontorist Paul Dahl.  
\*Kontrollør Poul B. Ostermann.
- 8 [Jens O. Lundgren] (59) 8,0-0,7.  
\*Enkefru Marie Hansen.  
\*Lærerinde Frk. Eva Hansen.
- 10 Arbm. Johs. N. Hansen (60) 5,5-0,8.  
\*Arbm. Jens P. Seier.
- 12 Fisker Jørgen P. Svart (63a) 4,0-0,5.  
14 Stenhugger Charles P. Jensen (63b) 3,0-0,2.  
16 [Fru Christa Marboe] (64) 6,5-1,6.  
\*Arbm. Niels S. Jensen.  
\*Enkefru Sofie Hansen.
- 18 Fyrbøder Viggo E. Jensen (65) 6,0-0,8.  
20 [Arbm. Jens Chr. Didriksen] (66) 5,5-0,8.  
\*Stenhugger Jens Carlo Nielsen.
- 22 Syerske Frk. Augusta Holm (67) 2,5-0,3.  
\*Fru Pouline Holm.
- 24 [Fru Elna Gustavsons Arv.] (68) 1,8-0,2.  
\*Arbm. Anton A. Larsen.
- 26 Fhv. Arbm. Otto S. Schou (69) 2,5-0,3.  
28 [Frk. Hilda Nielsen] (70) 3,0-0,3.  
\*Fisker Hjalmar K. Bendtsen.
- 30 Elektriker Kaj Petersen Larsen (71) 3,0-0,3.  
32 [Rønne Kommune] (72) 5,0-0,9.  
\*Nattevagt Enkefru Manna Hansen.

### Klingegade.

- 1 Form. Kaj G. Olsen (190) 5,5-0,5.  
3 [Løjtn. N. P. Sursænke] (189) 3,0-0,4.  
\*Enkefru Margrethe M. Rasmussen.
- 5 Murerarb. Knud B. Petersen (188) 4,5-0,5.  
7 [Rønne Kommune] (187) 1,0-0,5.  
\*Frk. Hansine M. Pedersen.  
\*Arbm. Knud Andersen.
- 9 [Viceskoleinsp. Ole E. Kofoed] (se Bagerplads 2).  
a\*Arbm. Svend Mogensen.  
\*Arbm. Frederik Schou.  
c\*Fru Frida Posche.
- 11 Skibsfører Paul J. Dam (176) 10,5-0,9.  
2 Mejeriet Svalhøjs Udsalg (183) 12,0-2,0.  
\*Mælkehdl. Georg Holm.
- 4 Enkefru Elin Johnsen (184) 6,0-1,2.  
\*Smedesv. Knud Aage Hansen.
- 6 Arbm. Andr. L. Johnsen (185) 5,5-0,9.  
8 Fhv. Syerske Frk. Maren E. Lind (186) 2,2-0,7.
- 10 Havnearb. Frederik C. Svendsen (177e) 4,5-0,8.  
12 Kriminalass. Carl Nielsen (177f) 12,5-1,1.

### Klokkegade.

- 1 Frk. Stine M. Toxværd (391) 4,5-1,2.  
3 Arbm. Anker Munch (390) 10,0-1,8.  
\*Rentier Hans A. Munch.  
\*Frk. Anna C. Johansen.  
\*Enkefru Helma E. Schou.



- 5 Vaskeriejer Oskar S. Johansen (389) 9,0-2,5.  
 7 Bornh. keramiske Fabrikker (se L. Torv 5).  
 9 Blikkenslagerm. Aron Nielsen (387b) 16,0-2,8.  
 \*Enkefru Hanna Sjøvall.  
 \*Arbm. Peder Johs. Kofoed.  
 \*Arb. Fru Olga Espersen.  
 11 Murerm. August Pedersen (386b) 6,0-0,8.  
 \*Murersv. Børge Pedersen.  
 2 [Karetmager L. K. Larsen] (se Stumpeg. 1).  
 4 Malerm. Victor Nielsen (394) 20,0-1,7.  
 \*Vulkanisør Victor Petersen.  
 \*Servitrice Frk. Karen Jensen.  
 6 Havnearb. Alfred P. Jensen (395) 7,0-1,6.  
 8a Enkefru Rode Jansson (396a) 10,0-1,3.  
 \*Eksp. Frk. Asta Mortensen.  
 \*Eksp. Frk. Magda Nybo.  
 \*Fru Oda Munch.  
 8b Arbm. Valdemar A. Olsen (396b) 8,0-1,1.

### Knappestræde.

- 1 Pensionist Hans S. Madsen (790b) 9,0-1,3.  
 \*Malerm. Arne Madsen.

### Knudsvej.

- 1 Mælkeforhdl. Anker Jespersen (639u) 7,0-0,6.  
 \*Mælkeforhdl. Hans Jespersen.  
 3 Enkefru Thea O. Kragh (639az) 9,0-1,4.  
 5 Enkefru Laura H. Hansen (639as) 6,5-1,0.  
 7 Fhv. Snedkersv. Karl A. Jørgensen (639ar) 6,5-0,9.  
 9 Handelsgartner Ernst Nielsen (639au) 6,5-1,0.  
 11 Matros Harald Jensen (639av) 6,5-0,9.  
 13 Bogh. Martin Holm (639b) 7,5-1,1.  
 15 Rentier Magnus Hægg (639bc) 7,0-0,8.  
 17 Frk. Alvida M. Hansen (639bd) 7,5-1,1.  
 19 Mejeriet Godthaabs Udsalg (635ad) 12,0-1,1.  
 \*Best. Enkefru Marie Henriksen.  
 \*Repr. Leif Henriksen.  
 2 Vognm. J. Hannibal Jensen (639af) 9,0-1,2.  
 \*Chauffør Jens J. H. Jensen.  
 \*Arbm. Hans A. Madsen.  
 4 A/M Godthaab (639ag) 90,0-9,8.  
 \*Mejeribest. Alfr. J. Andersen.  
 \*Overtoldass. Carl Pedersen.  
 \*Kommuneass. Kai Larsen.  
 \*Repr. Jacob Kløcker.  
 6 Frk. Andrea O. Pedersen (639al) 7,5-1,3.  
 8 Stenkløver Charles G. Jensen (639an) 7,0-1,2.  
 10 Rentier Anders Johansen (639ao) 7,0-1,1.  
 12 Enkefru Hanna M. Jensen (639ap) 7,0-1,1.  
 \*Fhv. Arbm. Jørgen P. Jensen.  
 \*Frk. Jenny Svendsen.  
 14 Enkefru Ingrid Johansen (639aq) 7,0-1,1.  
 \*Husbest. Frk. Frida Johansen.  
 16 Snedkersv. Jens P. Johnsen (635ac) 11,0-1,0.

### Korsgade.

- 2a Enkefru Laura H. Rasmussen (228a) 14,0-4,5.  
 \*Frk. Else M. Nielsen.  
 b \*Arbm. Charles Kjøbech.  
 4 Stenhugger Rudolf Andersen (228b) 4,5-1,6.  
 \*Arbm. Arne Andersen.  
 \*Keramiker Kristian Seier.

### Kredsen.

- 1 Fru Johanne Kjeldstrøm, Café Nørrebro (716k) 14,0-2,8.  
 2 Kok Carl Kjeldstrøm (759) 5,0-0,6.

- 4 Arbm. Kai H. Lundgreen (717) 10,0-2,0.  
 Damefrisørinde Fru L. Lundgreen.

### Krystalgade.

- 1-3 Overretssagf., cand. jur. Jac. Jensen (693a) 21,0-10,9.  
 \*Lærerinde Frk. Marie K. Nielsen.  
 \*Enkefru Petra A. Kofoed.  
 \*Diakonisse Frk. Astrid Bendsen.  
 5 [Fabr. P. Hjorth] (880b) 65,0-24,0.  
 \*Frk. Laura A. Hjorth.  
 \*Frk. Thora M. Hjorth.  
 7 Odd Fellow Loge Burgundarholm (891) 45,0-10,8.  
 \*Enkefru Henriette F. Lohmann.  
 \*Enkefru Anna M. Henriksen.  
 9-11 Hotelejer Johs. Lyngby, Dams Hotel (889) 260,0-62,7.  
 \*Oldfrue Frk. Jenny Andersen.  
 13 Glarmester Carl Skovmose (888) 70,0-12,0.  
 \*Slakteriudsalget.  
 \*Sagf., cand. jur. Johs. Agersnap.  
 \*Pastor K. Kirkegaard Jensen.  
 \*Postass. Villy Henriksen.  
 \*Kontorass. Henning Bohn.  
 2 [Købm. L. Dahlbom] (se Storeg. 40).  
 \*Lærer Poul Harild.  
 4 Enkefru Anna K. Rømer (894h) 13,0-4,6.  
 6 Fhv. Fajancer Georg Ambrosen (694g) 12,0-3,2.  
 \*Rentier Otto E. Hansen.  
 8 [Købm. J. Frimann Kofoed] (894f) 11,0-3,2.  
 \*Detailhdl. Johs. Hansen.  
 \*Stenhugger Tage Nielsen.  
 10 Enkefru Michelle Byder (894d) 25,0-11,5.  
 \*Kontorass. Fru Rigmor Andersen.  
 12 Tandlæge Hans Chr. Holm (894e) 37,0-17,5.  
 Ellen og H. C. Holms Tandklinik.  
 14 Stadsdyrlæge Marius Veilbæk (912) 29,0-17,8.  
 16-18 Læge Cai Ankerbye (911) 60,0-19,5.  
 \*Læge Knud E. Værnø.  
 20 Hotelejer Jens J. Nielsen, Hotel Nutiden (915a) 45,0-10,5.  
 22 [Københavns Handelsbanks Filial] (se St. Torv 12).  
 \*Bankbud Carl Emil Hansen.  
 \*Knud Ottesens Frisørsalon.  
 \*Konfekturhdl. Frk. Jenny Skovmose.  
 \*Enkefru Alma F. Westh.

### Laksegade.

- 1 Fhv. Avlsbr. Claus P. Engell (839) 7,0-2,2.  
 3 Maskinarb. Albert Svendsen (840) 8,0-1,7.  
 \*Murersvend Aage Gronbech.  
 5 Frk. Karen A. Ancher (841) 7,5-2,0.  
 7 [Frk. Elna Erichsen] (842) 10,0-7,4.  
 \*Best. Frk. Johanne Larsen.  
 9 Amtslæge Svend E. Kofoed (843) 32,0-5,4.  
 11 [Købm. J. Frimann Kofoed] (844) 10,0-1,5.  
 \*Fiskehdl. Jens P. Jensen.  
 \*Arbm. Kaj Mogensen.  
 \*Arbm. Aage P. Munch.  
 13 Maskinarb. Louis Munck (845) 10,0-2,7.  
 \*Politibetjent Kaj H. Lind.  
 15 Frk. Petra M. Pedersen (846) 4,5-1,3.  
 \*Kahytsjomfru Frk. Helene K. Jensen.  
 17 Enkefru Kamma Kjær (847) 5,0-0,9.  
 19 Sygepl. Frk. Rasmine Andersen (848) 7,0-1,4.  
 21 [Fru Mathea E. Jensen] (849a) 10,0-1,5.

- \*Enkefru Gerda Høgbom.  
 \*Arbm. Svend Aage Kofoed.  
 23 Bagerm. Hans P. Madsen (849b) 30,0-4,4.  
 2 Enkefru Karentine Mogensen (865) 7,0-1,2.  
 \*Kontorass. Bror Mogensen.  
 4 Havnearb. Peter Jensen (864c) 5,0-1,6.  
 \*Skomagerv. Ove Olsen.  
 6 Barberm. Janus Kofoed (864a) 10,0-1,5.  
 \*Barbersv. Willy Andersen.  
 8 Bygm. Carl Chr. Kofoed (863) 10,0-1,9.  
 \*Fhv. Snedkerm. Hans Chr. Kofoed.  
 10 [Hønseriejer Th. Jørgensen] (862b) 8,5-1,6.  
 \*Bagersv. Karl P. Højegaard.  
 12 Malerm. Valdemar K. Schou (861) 8,0-1,6.  
 \*Arbm. Poul Christoffersen.  
 14 Enkefru Laura Jensen (860) 10,0-1,8.  
 \*Dekorator H. Alsted Hansen.  
 16 Skomagerv. Ejnar Pihl (859) 11,0-1,6.  
 \*Arbm. Niels P. Olsen.  
 18 Arbm. Hans P. Schou (858b) 7,0-1,3.  
 20 [Arbm. Emil M. Jensen] (857) 7,5-0,9.  
 \*Arbm. Hans A. Pedersen.  
 \*Gartnermedhjælper Knud Agreggaard.  
 22 Fhv. Pantefoged Vilhelm Bidstrup (856) 3,6-0,6.  
 \*Husbest. Frk. Alma Bidstrup.

### Landemærket.

- 1 Barberm. Herluf Pedersen (se L. Madsesg. 22).  
 \*Enkefru Elise Pedersen  
 \*Stenhugger Kr. Pedersen.  
 3 Snedkersv. Ejgil Mortensen (885a) 7,5-2,0.  
 \*Malersv. Helmar Pedersen.  
 7 Enkefru Bengta Nielsen (685g) 6,5-1,0.  
 \*Husbest. Frk. Agnes Nielsen.  
 9 Enkefru Elna M. Hansen (685e) 6,5-1,0.  
 \*Arbm. Poul Pedersen.  
 11 Arbm. Jacob Nielsen (685d) 6,5-0,9.  
 13 Enkefru Ingrid Haagensen (685c) 6,0-1,0.  
 \*Husbest. Frk. Ingeborg Haagensen.  
 15 [Fru Julie Hansen] (685b) 6,0-1,1.  
 \*Arbm. John Algot Larsen.  
 17 Arbm. Mathias J. Mortensen (1366) 5,0-0,9.  
 19 Brolægger Johs. V. Svendsen (1367) 3,0-0,9.  
 21 Enkefru Laura Jensen (1368) 5,0-1,1.  
 \*Syerske Fru Ellen Westh.  
 \*Tandtekniker Frk. Ingeborg Westh.  
 \*Arbm. Emanuel Pedersen.  
 23 A/S De forenede Granitbrud, Sandstensbrud og Stenhuggerier paa Bornholm (1359a) 85,0-31,4.  
 25 Arbm. Jørgen Chr. Hansen (1370) 6,0-2,0.  
 \*Husbest. Frk. Hilma Pedersen.  
 27 Arbm. Janus Dich (1371) 4,6-1,6.  
 \*Vognm. Niels P. Haagensen.  
 29 Justitsministeriet (1372) 115,0-7,4.  
 \*Rønne Arresthus.  
 \*Arrestforvarer Aksel J. Kreutzberg.  
 31 [Konsul Magnus Bidstrup] Østervang (1369b) 6,8-55,0-31,0.  
 \*Best. Ernst H. Nybo.  
 \*Chauffør Ejnar Henriksen.  
 2 Fabrikarb. Niels V. Svendsen (426k) 4,5-0,8.  
 4 Arbm. Peter Pedersen (426i) 4,5-0,8.  
 \*Arb. Frk. Margit Pedersen.  
 6 [Sanna L. Nielsen] (426h) 4,5-0,9.  
 \*Slagtersv. Hjarne Lassen.  
 8 Arbm. Karl J. Gregersen (426g) 4,0-0,6.

- 10 [Enkefru L. Mogensen] (1387a) 6,0-0,8.  
 \*Pakhusarb. Ove Rasmussen.  
 12 Murersv. Lorentz Petersen (1380) 6,0-0,7.  
 \*Husbest. Fru Josefine Jacobsen.  
 14 Fhv. Stensliber August F. Hansen (1378) 5,0-0,7.  
 \*Husbest. Frk. Nanny Hansen.

### Langelinie.

- 2 Arbm. Jens A. Larsen (1341) 4,0-0,5.  
 \*Arb. Elisabeth Larsen.  
 4 Arbm. Tue Munch (1342) 4,0-0,4.  
 6 Enkefru Bengta Nielsen (1343) 3,5-0,4.  
 8 Arbm. Vilhelm H. Pedersen (1344) 4,0-0,4.  
 10 Støberiarb. Anton M. Jensen (1345) 4,0-0,4.  
 12 Enkefru Petra H. Kofoed (1346) 4,0-0,4.  
 14 Matros Anton Funch (1347) 4,0-0,4.  
 16 [Maskinarb. Johnny Engell] (1348) 4,5-0,5.  
 \*Enkefru Gine Engell.  
 18 Enkefru Anna Anker (1349) 4,0-0,4.  
 20 Pensionist Peter K. Jørgensen (1358) 4,0-0,4.  
 22 Malersv. Andreas Schou (1351) 5,0-1,1.  
 24 [Arbm. Johs. Lintrup] (1352) 4,5-0,6.  
 \*Stenhugger Poul Andersen.  
 26 Fhv. Bødkersv. Svend Jönsson (1353) 4,0-0,6.  
 \*Kogejomfru Frk. Hulda Jensen.  
 28 Stenhuggerm. Karl V. Andersen (1354) 4,5-1,1.  
 30 Fhv. Fyrbøder Karl O. Nielsen (1355) 5,5-2,3.  
 32 Arbm. Frede Folkmann (1356) 5,0-0,5.  
 34 Tarmarb. Holger V. Jensen (1357) 5,0-0,6.  
 36 Stenhugger Georg A. Christensen (1358) 5,0-0,6.

### Larsegade.

- 1 [Drejerm. Th. Hansen] (se Vimmelskafte 10).  
 \*Repr. Edvind Kjellberg.  
 3 [Drejerm. Hansen og fhv. Pedel Hansen] (se Vimmelskafte 14).  
 \*Arbm. Richard Rasmussen.  
 5 Typograf Knud E. Jensen (206) 8,0-1,1.  
 7 Skomagerm. Carl Chr. Schou (205a) 7,0-0,6.  
 9 Pens Postpakm. Otto F. Nielsen (169d) 8,0-0,8.  
 11 Frk. Laura H. Olsen (199) 3,5-0,6.  
 13 [Avisbr. Andr. P. Kofoed] (198) 4,5-0,4.  
 \*Fisker Anker Sonne Hansen.  
 15 [Maler H. P. Holm] (196a) 4,0-0,8.  
 \*Arbm. Alman P. Hansen.  
 \*Vognm. Albert E. Elleby.  
 17 Arbm. Carl M. Larsen (196b) 3,5-0,3.  
 19 Pakhusarb. Niels A. Schou (197) 8,0-1,4.  
 \*Brolægger Gunni Schou.  
 21 Enkefru Poulina Lund (195b) 5,0-0,5.  
 \*Skræddersv. Carl V. Olsen.  
 23 Snedkerm. Aksel J. Pedersen (195a) 6,0-1,1.  
 \*Enkefru Elida Kofoed.  
 25 Kusk Hildebert Mathiasen (193c) 9,5-0,6.  
 27 Skibsfører Karl Jensen (193a) 9,0-0,5.  
 29 [Landmand Holger Due] (192) 6,0-0,5.  
 \*Enkefru Marie Jørgensen.  
 \*Skræddersv. Ludvig A. Marker.  
 31 Frk. Ingeborg Blem (191) 5,0-0,4.  
 2 [Skibsfører Johs. Holm, Frk. Marie og Frk. Jenny Holm] (164) 5,0-1,5.  
 \*Enkefru Jensine E. Hansen.  
 2b\*Syerske Frk. Anna D. Andersen.  
 4 Enkefru Anine E. Frennesen (163) 6,0-1,0.  
 6 Sejlmer Thor J. Byder (162a) 8,0-1,2.

- 8 [Fru Julie Hansen] (162b) 6,5-0,7.  
 \*Tarmmester Carl Arthur Aakerlund.  
 10 Arbm. Thor A. Johansen (162a) 6,5-0,8.  
 12 Arbm. Hans Peter Larsen (160b) 7,0-0,9.  
 14 Enkefru Oline Olsen (160a) 5,0-0,8.  
 16 Husbest. Frk. Engeline Hansen (158a) 4,5-0,9.  
 18 Bagerm. Erik Sejer (157) 18,0-2,2.  
 20 [Arbm. Hans J. Jensen] (155) 2,0-0,3.  
 \*Gipser Theodor Petersen.  
 22 Arbm. Johan Nielsen (154) 3,0-0,4.  
 24 Arbm. Vald. K. Jensen (153) 2,5-0,4.  
 26 Tømrersv. Jakob Chr. Nielsen (152) 4,5-0,3.  
 \*Arbm. Abdon Nielsen.  
 28 Malersv. Konrad Madsen (78a) 10,0-0,9.  
 \*Murersv. Albert J. Hansen.  
 \*Rentier Georg Jørgensen.

### L. Ellekongstræde.

- 1 [Frk. Martha Jensen m. fl.] (463) 6,0-3,0.  
 \*Mekaniker Kai H. Andersen.

### Lillegade.

- 1 Fhv. Politibetj. C. Sørensen (se Silkeg. 7).  
 \*Arbm. Thorvald P. Espersen.  
 3 Snedkersv. Georg P. Hansen (1150) 6,0-1,4.  
 \*Frk. Louise Hansen.  
 5 Pensionist Hans Chr. Brandt (1151) 5,0-1,4.  
 7 Arbm. Rudolf Hansen (1152b) 6,0-1,2.  
 9 [Skibsfører Holms Arv.] (1152a) 7,5-1,5.  
 \*Arbm. Richard Rasch Müller.  
 \*Barberm. Niels P. Berlin.  
 11 Pensionist Enkefrue Poula H. Holm (1160c) 10,0-2,1.  
 \*Skibsfører Knud Aage Hansen.  
 13 Fhv. Lokomotivfører Oluf Chr. Vibe (1162b) 7,0-2,2.  
 \*Maskinist Harry Vibe.  
 15 Lokomotivfører Chr. Poulsen (1162a) 11,0-2,2.  
 \*Fisker Otto Poulsen.  
 17 Murerm. Carl Chr. Nielsen (1041h) 18,0-3,9.  
 19 Slagteri- og Ove Kofoed (1041c) 12,0-1,7.  
 21 Arbm. Per A. Svendsen (1041d) 8,0-1,3.  
 23 Portør Carl D. Petersen (1041e) 8,0-1,2.  
 \*Mægler Willy Petersen.  
 \*Arbm. Henry Petersen.  
 25 Maskinarb. Jens R. Andersen (1163) 8,0-1,8.  
 2 Kontorass. Alling A. Andersen (1050) 4,0-0,8.  
 \*Husbest. Frk. Dagmar Hansen.  
 4 Gasværksarb. Anias Kjøller (1049) 3,5-0,6.  
 \*Arbm. Charles Knudsen.  
 6 [Enkefru Anna Holmgren] (1048) 2,0-0,4.  
 \*Arbm. Carlo G. Jensen.  
 8 Enkefru Anna Holmgren (1047) 4,0-1,2.  
 \*Fisker Knud Danaast Holmgren.  
 10 Lokomotivfører Chr. Thorsen (1033e) 9,5-1,1.  
 12 Kolletrice Frk. Johanne C. Pihl (1033d) 10,0-1,2.  
 \*Farversv. Axel Nielsen.  
 14 Købm. Svend Thinggaard (1046) 14,0-1,9.  
 16 [Fru Eva Bertelsen] (1037e) 8,0-1,3.  
 \*Arbm. Almer Jensen.  
 \*Mekaniker Chr. Svendsen.  
 18 Stensliber Karl J. Truelsens (1037f) 8,0-1,1.  
 \*Enkefru Laura Lundgren.  
 20 [Rønne Kommune] (1044) 4,0-1,5.  
 \*Lagerarb. Axel V. Hansen.  
 \*Syerske Frk. Marie Kofoed.  
 22 [Georg og L. Pedersen] (1043) 3,0-0,8.

- \*Frk. Ellen P. Pedersen.  
 24 Eksp. Frk. Kristine K. Kjøller (1042) 4,0-1,1.  
 \*Eksp. Frk. Mathilde Pedersen.  
 26 Arbm. Magnus Rask. (Se Storeg. 57.)  
 \*Arbm. Jørgen A. Funch.

### L. Madses Gade.

- 1 [Rønne Kommune] (376) 3,5-0,3.  
 \*Stenhugger Ernst F. Haagensen.  
 3 Tømrersv. Johs. Andersen (372b) 2,5-0,6.  
 5 Syerske Frk. Ane Larsen (372c) 3,0-0,4.  
 5a Arbm. Charly M. Pedersen (372a) 8,5-1,2.  
 7a Malersv. Th. Kr. Kofoed (445b) 5,0-1,5.  
 9 Skorstensfejer Edvard Petersen (428) 6,5-2,7.  
 \*Slagtersv. Andr. Petersen.  
 11 Syerske Frk. Betty Espersen (430) 2,5-0,7.  
 13 [Fru Christa Marboe] (431) 2,5-1,5.  
 \*Arbm. Aksel Christensen.  
 15 Repr. Jacob F. Funck (436) 4,5-0,9.  
 \*Enkefru Karen K. Funck.  
 17 Enkefru Petra H. Samson (437) 4,0-0,6.  
 19 [Rønne Kommune] (438) 3,0-0,6.  
 \*Smedesv. Louis Andersen.  
 21 Fhv. Bagerv. Alfred Funck (439i) 8,0-1,3.  
 23 Fhv. Vognm. Adolf Jespersen (686c) 8,0-1,1.  
 25 Købm. Peter Møller (686i) 25,0-3,2.  
 \*Eksp. Frk. Ebba Møller.  
 27 Arbm. Edv. M. Rasmussen (635m) 5,5-1,1.  
 \*Murerarb. Tage Petersen.  
 29 Arbm. Konrad A. Hansen (635l) 5,5-1,1.  
 \*Stenværksarb. Aksel Hansen.  
 31 [Enkefru Marie Samson] (635n) 5,5-1,1.  
 \*Arbm. Knud Glimberg.  
 33 [Peter Jensens Arv.] (635o) 5,5-1,1.  
 \*Frk. Karoline M. Bech.  
 35 Frk. Karen Kaas (635p) 5,5-1,1.  
 37 Enkefru Jensine Glud (635q) 5,5-1,1.  
 39 Menighedsforst. Daniel Andersen (686k) 11,0-2,0.  
 \*Eksp. Frk. Esther Riis.  
 41 [Billedskærer Chr. Kofoed] (686e) 17,0-4,0.  
 \*Rentier Hans Gommesen.  
 \*Fru Anna Falkenstrøm.  
 \*Arbm. Hans P. Andersen.  
 \*Arbm. Karl V. Jørgensen.  
 \*Arbm. Karl Th. Jacobsen.  
 \*Chauffør Alfred I. Poulsen.  
 \*Arbm. Kaj V. Hansen.  
 \*Slagtersv. Arthur Berlin.  
 \*Arbm. Mathias Madvig Jørgensen.  
 \*Arbm. Robert Jespersen.  
 43 Arbm. Anders A. Larsen (635r) 5,5-1,0.  
 45 Dykker Kristian A. Mortensen (635s) 5,5-1,0.  
 47 Murersv. Viktor Madsen (635a) 7,0-1,0.  
 49 Enkefru Elisabeth M. Poulsen (635f) 8,0-1,3.  
 51 Møbelsnedker Charles Ipsen (635e) 7,5-1,3.  
 53 Lagerforv. Helge K. Munch (635d) 5,0-1,1.  
 55 Arbm. Ove M. Hansen (635c) 5,0-1,2.  
 57 Frk. Ellen E. Dahlgren (635b) 5,0-1,2.  
 59 Grønthdl. Hjalmar Pedersen (687b) 8,0-2,9.  
 \*Arbm. Hilmar Pedersen.  
 \*Arbm. Efraim Pedersen.  
 61 Rentier Peter A. Dam (1300a) 12,5-2,0.  
 63 Fhv. Keramiker Johan Thuesen (1300b) 7,0-1,2.  
 65 Landpostbud Carlo Gensmann (1299a) 8,5-1,6.  
 67 Kontorass. Frk. Astrid A. Hansen (1298) 7,0-1,2.  
 69 Chauffør Martin O. Christiansen (1297) 6,5-0,9.

- \*Tømrersv. Carl Christiansen.  
71 [Enkefru Hilma Schou] (1296) 5,5-0,8.  
\*Arbm. Hans P. Schou.  
73 Frk. Marie Marker (1295) 7,0-1,1.  
75 Købm. Edgar Hansen (1293) 19,5-1,9.  
77 Malerm. Julius A. Jørgensen (701u) 7,5-1,4.  
\*Kontorist Frk. Grethe Jørgensen.  
\*Typograf Sigvard Jørgensen.  
\*Frk. Valborg Nyboe.  
79 Bogh. Vald. Olsen (701t) 7,5-1,1.  
81 Bagersv. Magnus Th. Hansen (701a) 9,0-1,3.  
83 Enkefru Bengta Kristensen (701v) 6,5-1,0.  
85 Rentier Hans M. Engell (701n) 7,0-1,1.  
87 Arbm. Emil V. Haagen (701m) 7,0-1,2.  
89 Pensionist Janus Hansen (701l) 7,5-1,2.  
\*Frk. Jenny Henriksen.  
91 Arbm. Thorvald G. Funch (701k) 7,0-1,3.  
93 Chauffør Viggo Andersen (702l) 8,5-1,0.  
95 Brødkusk Karl Pedersen (702m) 9,0-1,1.  
97 Skræddersv. Vilhelm Carlsen Maak (702n) 6,5-1,1.  
99 Stenhugger Otto H. Nielsen (702a) 9,0-1,9.  
101 Cyklemekaniker Frederik A. Holm (702p) 6,5-1,4.  
\*Blikkenslager Ejler Holm.  
103 Syerske Frk. Agnes J. Nielsen (702q) 6,5-1,4.  
105 Havnearb. Hans L. Christensen (702r) 6,5-1,4.  
107 Arbm. Martin Olsson (702s) 6,5-1,4.  
\*Bogbindersv. Frk. Mariha Olsson.  
\*Paalæggerske Frk. Inger Olsson.  
109 Tømrerm. Niels K. Ipsen (702t) 6,5-1,4.  
111 Enkefru Marię J. Clausen (702u) 12,0-2,2.  
\*Eksp. Frk. Helga Clausen.  
\*Konstruktør Carl Otto Clausen.  
\*Rentier Hans Otto Holm.  
113 Snedkersv. Andr. P. Kjoller (703v) 7,0-1,1.  
115 Enkefru Jane M. Jørgensen (703u) 7,0-1,0.  
\*Kontorass. Frk. Guldborg Jørgensen.  
117 Arbm. Poul M. Jensen (703f) 7,0-1,0.  
119 Snedkersv. Erik Grønbech (703r) 8,0-1,0.  
121 Enkefru Julie M. Andersen (703æ) 7,0-1,0.  
\*Arbm. Julius P. Andersen.  
123 Rentier Ole A. Kofoed, Munkhøj (1231a) 17,0-4,0.  
\*Husb. Frk. Gunhilda Mortensen.  
2 Vognm. Lars Trinius Jørgensen (369) 5,5-0,8.  
4 [Rønne Kommune] (370) 10,0-1,7.  
\*Arbm. Hans M. Jeppesen.  
\*Arbm. Herman G. Andersen.  
6 Enkefru Karoline K. Sonne (371k) 11,0-1,4.  
8 [Bornholms Amtskommune] (424e) 12,0-1,3.  
\*Snedkersv. Jens Andr. Caspersen.  
\*Jordemoder Fru Edith Caspersen.  
10 Dyrslæge Helmuth Föllin (424c) 17,0-2,2.  
12 Frimissionen, Hebron (424i) 13,0-2,7.  
\*Arbm. Mathias Otto Jensen.  
14 Sct. Raphaels Stiftelse (424l) 28,0-4,6.  
\*Søster Ernesta Grewe.  
\*Søster Esperance Kneuttinger.  
\*Søster Appolonia Gawellek.  
\*Søster Johanne Kiefer.  
\*Søster Maria Petria.  
\*Søster Klara Marchel.  
\*Enkefru Marie Hammerbak.  
\*Rentrice Frk. Fanny Dam.  
\*Frk. Karen Marie Dam.  
\*Frk. Anna Fr. Hansen.  
\*Frk. Sofie Mortensen.  
\*Frk. Karen Thomsen.  
\*Husass. Frk. Judith Kofoed.  
16 [Købm. Orla Rasch Lau og Aagot Lau] (427) 10,0-4,6.  
Tapetlageret v. Orla Rasch Lau.  
\*Arbm. Viggo Olsen.  
18 Industri- og Landbocaféen.  
20 Fru Ida Christiansen (426x) 7,0-1,1.  
22 Barberm. Herluf Pedersen (684c) 12,0-2,1.  
24 Slagterm. Hans P. Pedersen (684b) 18,0-2,5.  
26 A/S Robinson, Andersen & Co. (1363) 40,0-5,1.  
\*Arbm. Alvin Steffin.  
28 Stenhugger Mathias Madsen (1362) 7,5-1,2.  
30 Frk. Hilma Wallin (1361) 6,5-1,0.  
\*Enkefru Marie Jensen.  
32 Rønne kommunale Badeanstalt (1360).  
(Se L. Madsesg. 34.)  
34 Rønne kommunale Elektricitetsværk (1359) 400,0-19,3.  
36 Skomagerm. Holger Jakobsen (1335) 10,5-1,2.  
38 Frk. Vilhelmine K. Hansen (1334) 3,5-5,0.  
40 Vognm. Vilhelm A. Kofoed (1333) 6,5-1,0.  
42 Murerarb. Hans P. Svendsen (1332) 5,5-0,9.  
44 Frk. Ida A. Andersen (1331) 5,0-1,0.  
46 Vognm. Chr. S. Jensen (1339) 19,0-2,7.  
\*Arbm. Herman A. Persson.  
48 Slagterm. Jens Kofoed Larsen (1328a) 24,0-4,0.  
\*Syerske Frk. Gurli Larsen.  
\*Eksp. Frk. Gunhild Larsen.  
50 Enkefru Nikoline K. Kofoed (1327l) 27,0-8,3.  
\*Cementstøber Gunnar Kofoed.  
52 Bagersv. Chr. I. Larsen (1322) 7,5-1,0.  
54 Arbm. Søren Nielsen (1321) 7,5-1,0.  
\*Slagtersv. Oskar Nielsen.  
56 Partikulier Thor J. Vesth (1320) 7,5-1,0.  
58 Frk. Dagny Holm (1317) 7,5-1,0.  
\*Rentier Anton M. Holm.  
60 Enkefru Else Pedersen (1316) 7,5-1,0.  
\*Stenhugger Vald. Kofoed.  
62 Kontorass., Kapt. Hans Chr. Lohmann (1304) 10,0-2,0.  
64 Rentier Laurits P. Jensen (1302c) 10,0-1,2.  
66 Enkefru Ellen K. Kofoed (1302m) 10,0-1,3.  
\*Enkefru Johanne Hansen.  
\*Reservepolitibetjent Karl O. Chrestensen.  
68 Inkassator Ludvig Nielsen (1302l) 10,0-1,2.  
70 Bageriejer Otto P. Jensen (1302b) 30,0-5,4.  
\*Bagersv. Otto Johs. Jensen.  
\*Bagersv. Jens P. Jensen.  
72 Bornholms Andels-Svineslagteri, Udsalg (1250) 16,0-1,5.  
\*Best. Alfred Nielsen.  
74 Enkefru Sara Chr. Andersen (1248) 4,5-1,0.  
76 Typograf Ejnar Hansen (1247) 7,5-1,5.  
78 Fhv. Slagteriarb. Peter Chr. Hansen (1246) 6,5-1,0.  
80 Stenhugger Adolf M. Funch (1245a) 7,5-2,1.  
82 Maskinsmed Harald Andersen (1244) 7,5-1,9.  
84 Arbm. Andr. A. Ipsen (1243) 8,0-1,8.  
\*Stenhugger Karl B. Thomsen.  
86 Malersv. Henry P. Pedersen (1242a) 8,0-1,2.  
88 Havnearb. Niels A. Mortensen (1240k) 8,6-1,8.  
\*Smedesv. Karl K. Mortensen.  
\*Sadelmagersv. Arne K. Mortensen.  
90 Arbm. Axel H. Jørgensen (1240h) 8,0-1,7.  
92 Fhv. Baneform. August Holm (1240g) 7,0-1,2.  
94a Enkefru Margrethe Olsen (1240f) 7,0-1,2.  
\*Arbm. Poul V. Westh.  
94b Frk. Dagny Andersen (1239b) 7,0-1,2.

- \*Arbm. Poul A. Olsen.  
 96a Enkefru Amalie Westh (1239a) 11,0-1,2.  
 \*Matros Gunnar Olaf Sandberg.  
 96b Arbm. Sigfred M. Funch (1238b) 7,5-1,7.  
 \*Rentier Julius K. Hansen.  
 98 Gasværksarb. Martin Kr. Hansen (1237) 8,0-1,3.  
 \*Sømand Villy Gregersen.  
 100 Skatteoprøver Alfred Nielsen (1236) 8,0-1,4.  
 102 [Fhv. Bagerm. H. P. Sonne] (1234) 4,5-1,0.  
 \*Elektriker Ejler F. Hansen.  
 104 Enkefru Kristine Nielsen (1232b) 5,5-2,0.  
 \*Arbm. Arne Regnarsen.  
 106 Enkefru Birgitte Henriksen (1232e) 7,5-1,1.  
 108 Best. Emil J. Haagensen (1232f) 7,5-1,1.  
 110 Maskinpasser Villiam Koch (1232g) 8,0-1,6.  
 112 Keramiker Poul Haddon Riis (1232h) 8,5-1,1.  
 114 Børneoptagelsehjemmet (1232c) 40,0-5,9.  
 \*Best. Frk. Johanne Josefsen.  
 \*Gartnermedhjælper Holger Josefsen.  
 116 Enkefru Harriet Nielsen, Nordhøj (udb. 28a) 25,0-6,6.

### L. Magstræde.

- 1 Urmager Holger Andersen (599) 27,0-8,2.  
 \*Barberm. Johs. Hansen.  
 3 [Avisbr. Herman Ambrosen] (597) 5,0-0,9.  
 \*Slagtersv. Karl E. Ipsen.  
 5 [Bagerm. J. P. Pedersen] (596) 6,0-1,0.  
 \*Vognm. H. C. Mathias Madsen.

### L. Mortensgade.

- 1 [Bygm. Janus Koefoed] (124a) 11,0-1,2.  
 \*Murerarb. Kaj Koefoed.  
 \*Tømrrersv. Thor Olsen.  
 1b Maskinarb. Knud K. Christiansen (124b) 8,5-1,0.  
 \*Keramiker Fr. Grethe Andersen.  
 \*Enkefru Zenia Kruse.  
 1c Fhv. Fyrbøder Måns Christiansen.  
 3 [Enkefru Boline Schæffer] (se Slippen 6).  
 \*Arbm. Hans O. Kjæmpe.

### L. Søstræde.

- 1 Fisker August J. Hansen (1122) 5,0-0,6.  
 3 Trafikass. Peder Kofoed Hansen (1121) 6,5-0,6.  
 \*Kontorass. Carl Chr. Kofoed.  
 5 Togfører Hans A. Holm (1120) 6,0-0,6.  
 7 Natvægter Robert R. Lassen (1117) 5,0-0,5.  
 9 Fisker Peter A. Kjøller (1116) 5,0-0,6.  
 \*Keramiker Georg Kjøller.  
 11 [Rentier Hans J. Munch] (1115) 6,0-0,8.  
 \*Arbm. Elmer Andersen.  
 2 Lokomotivfører Adolf Børgesen (1108d) 9,0-0,8.  
 4 Fhv. Skibsfører Anker Math. Holm (1108c) 9,0-1,0.  
 \*Kontorist Frk. Marie Holm.  
 \*Sømand Jørgen Holm.  
 6 [Frk. Bertha Grønvall] (1108b) 9,0-1,1.  
 \*Smed Eigil V. Jensen.

### L. Torv.

- 1 Isenkr. Andr. P. Bidstrup (485d) 58,0-23,0.  
 \*Sygepl. Frk. Anna Marie Bidstrup.  
 3 [Købm. Kaj Madsen] (485c) 40,0-20,0.  
 \*Importøren.

- \*Skotøjshdl. Alfred Jørgensen.  
 \*Arbm. Poul Pedersen.  
 \*Fotograf Adolf Møller.  
 5 A/S Michael Andersen & Søn, Fabrik og Forretning (416) 81,0-9,8.  
 7 Købm. Jørgen J. Riis (415) 28,0-13,4.  
 9 Enkefru Helga Madsen (414) 20,0-3,9.  
 \*Børge Sjøstrøms Frisørsalon.  
 11 Skomagerm. Jakob Rasmussen (413a) 36,0-9,6.  
 \*Bankass. Frk. Gudrun Rasmussen.  
 \*Overpostpakk. Johs. Rasmussen.  
 \*Modehdl. Frk. Dagny K. Jørgensen.  
 \*Garverm. Lysters Læderforretning.  
 2 [Enkefru Petra Sommer] (522d) 42,0-12,0.  
 \*Frk. Martha Holms Sæbeforretning.  
 \*Enkefru E. Kollings Guldsmedeforretning.  
 \*Cigarhdl. Einar Raschs Forretning.  
 \*Frk. Dagny Nielsens Pensionat.  
 \*Købm. Andr. B. Kløcker.  
 4 Købm. Enkefru Karen D. Espersen (486) 42,0-16,7.  
 \*Victor Nielsens Eftf.  
 \*Kollektrice Frk. Petra Olsen.  
 \*Arbm. Antonius Bruetz.  
 6 [Enkefru Sofie Madsen] (487d) 92,0-21,0.  
 \*Simon Madsens Manufakturforretning.  
 \*Købm. Kaj Madsen.  
 8 Baptistkirken (487a) 45,0-18,1.  
 \*Arbm. Thor Grønnegaard.  
 10 [Lærer L. P. Dam m. fl.] (487c) 24,0-6,3.  
 \*Økonomien, Schous Sæbeudsalg.  
 \*Repr. Carl J. Rømer.  
 \*Bogbindersv. Johnny Rømer.  
 12 Rentier Carl Olsen (488) 36,0-7,8.  
 \*H. P. Rønnes Urmager- og Guldsmedeforr.  
 \*Assurancecompagniet Baltica A/S.  
 14 Frk. Elna Koføeds Boghandel (490) 12,0-8,1.  
 16 Dir. Michael Andersen (492a) 92,0-26,5.  
 \*Frugtforretningen Erik.  
 \*Købm. Johan Frandsen, Kontor og Lager.  
 \*Barberm. Knud Hansen.  
 \*Købm. Gunnar Mortensens Forretning.  
 \*Rentier Jens Chr. Didriksen.  
 18 Rønne Posthus (410a) 110,0-19,2.  
 \*Postmester Jens Chr. Frost.

### L. Tværstræde.

- 1 Arbm. Ejner V. Petersen (621) 2,5-0,4.  
 3 [Rønne Kommune] (622) 5,0-0,5.  
 \*Havnearb. August Larsen.  
 5 [Murerm. Alfred Madsen] (623) 6,5-0,9.  
 \*Arbm. Elof Jensen.  
 \*Fabriksarb. Anker H. Jensen.  
 2 [Slagteri- og Bernh. Hansen] (se Nørreg. 36).  
 a \*Arbm. Arne Kofoed.  
 \*Rentier Chr. T. Andersen.  
 b \*Reservepolitbetjent Svend B. Hansen.  
 2c [Arbm. Vilh. Jensen] (580b) 8,5-1,4.  
 \*Sømand Thorvald A. Kjæmpe.  
 \*Arbm. Henry Kjæmpe.  
 \*Arbm. Ove Larsen.

### Lindevej

- 1 Montør Thorgny Larsen (1779) 6,0-0,5.  
 3 Keramiker Hans J. Seier (1772) 7,0-0,7.  
 \*Enkefru Kasta Marcher.  
 5 Arbm. Konrad O. Holm (1771) 7,0-0,7.  
 7 Murerm. Axel Hansen (1770) 8,0-0,8.

- 9 Havnearb. Sofus Schou (1769) 6,5-0,7.  
 \*Arbm. Poul Schou.  
 \*Sømand Henning Schou.  
 11 [Mejerist Josef Larsen] (1768) 6,5-0,7.  
 \*Chauffør Hans A. Larsen.  
 \*Rentreice Frk. Sine Hansen.  
 13 Snedkersv. Herman A. Kofoed (1767) 7,5-0,7.  
 15 Maskinarb. Viggo Kuhre (1744l) 9,0-0,9.  
 17 Fhv. Husm. Svend Andersen (1744b) 7,0-0,7.  
 19 Skræddersv. Hj. Th. Thamdrup (1744m) 7,0-0,6.  
 21 Tømrersv. Svend Aage Juul (1744n) 7,0-0,7.  
 23 Murersv. Harald Mortensen (1773) 11,0-0,9.  
 2 Fhv. Jernbanearb. Viktor Nielsen (1780) 6,0-0,6.  
 4 [Fru Anna Pedersen] (1781) 6,0-0,6.  
 \*Arbm. Johannes A. Hansen.  
 6 Fhv. Købm. Lorenz Larsen (1762) 6,5-0,6.  
 8 Havnearb. Emil K. Jørgensen (1763) 6,5-0,6.  
 10 Fhv. Teglværksarb. Ernst E. Westh (1764) 6,5-0,6.  
 12 Fhv. Havnearb. Karl Mortensen (1765) 6,5-0,6.  
 14 Arbm. Orla H. Andersen (1766) 8,5-0,6.  
 \*Brolægger P. Godtfred Andersen.  
 16 Enkefru Rasmine Jeppesen (1751) 6,5-0,7.  
 18 Stenhugger Adolf Svendsen (1750) 6,5-0,7.  
 20 Enkefru Kirsten Holm (1749) 6,5-0,7.  
 22 Arbm. Hans P. Andersen (1748) 6,5-0,7.  
 24 Keramikker Othenius Haagensen (1746) 7,0-0,7.  
 26 Arbm. Jens P. Grønberg (1745) 7,0-0,7.  
 28 Savværksejer Andr. L. Dam (1744f) 7,0-0,6.  
 30 Enkefru Jørgine Jensen (1744g) 7,0-0,6.  
 32 Brødforhdl. Jens A. Olsen (1744c) 11,5-1,4.  
 34 Smed Hans P. Hansen (1744k) 7,0-0,8.  
 \*Eksp. Frk. Karen Hansen.  
 \*Husbest. Frk. Anna Hansen.  
 36 [Bankdir. E. Engell] (1744i) 7,0-0,9.  
 \*Frk. Hansine Gram.  
 38 Enkefru Gerda Nielsen (1744h) 7,0-0,7.  
 \*Dekorator Carl Chr. Nielsen.  
 40 Søfyrbøder Niels H. Johansen (1744a) 7,0-0,7.  
 42 Enkefru Jenny Lou (1744d) 7,0-0,7.

### Lygtestræde.

- 1 Frk. Robertha Th. Henriksen (1017a) 8,0-3,1.  
 \*Frk. Marie Henriksen.  
 3 Blikkenslagerm. Willy A. Sejer (957) 7,0-1,9.  
 \*Skibsfører Henning Andersen.  
 2 Arbm. Viggo A. Jensen (1015) 4,0-0,8.  
 4 Skibsfører Aage Olsen (1005a) 11,0-1,5.

### Løkkegade.

- 1 Skolebest. Frk. Mathea Hansen og Rentier Frk. Petra Hansen (180) 13,0-1,5.  
 5 Enkefru Lilly Hansen (179) 6,0-1,1.  
 7 Fisker Julius C. Pedersen (178a) 7,5-1,3.  
 \*Fisker Louis Pedersen.  
 \*Fisker Niels P. Pihl.  
 9 Enkefru Anna Petersen (178b) 8,0-1,1.  
 \*Kontorass. Erik Pedersen.  
 \*Arbm. Ejner Hansen.  
 11 Maskinm. Thorvald Jensen (178c) 7,5-0,8.  
 13 Enkefru Valborg Jakobsen (178d) 7,5-0,8.  
 15 Jomfru Hansine Hansens Legatbolig (se Sdr. Allé 2).  
 \*Frk. Thora Brantsen.  
 \*Frk. Camilla Clemensen.

- \*Frk. Jensine Hansen.  
 \*Frk. Catrine Jørgensen.  
 \*Frk. Nikoline Gerquist.  
 \*Frk. Anna M. Petersen.  
 17 Enkefru Helene B. Hansen (252d) 6,5-0,4.  
 19 Telefonmontør Hans M. Olsen (252c) 8,5-0,5.  
 21 Støberiarb. Kristian J. Munch (6c) 5,0-2,0.  
 \*Enkefru Thea Mogensen.  
 \*Støberiarb. Anton Munch.  
 2 Arbm. Henning E. Hansen (20) 3,5-0,7.  
 4 Skibsfører Emil Hansen Nykjær (19) 8,0-1,7.  
 6 Arbm. Niels O. Knudsen (18) 6,0-0,5.  
 \*Arbm. Rasmus Knudsen.  
 8 [Rønne Kommune] (17) 1,5-0,5.  
 \*Arbm. Herman P. Olsen.  
 10 Enkefru Johanne Larsen (16) 7,0-1,1.  
 12 Arbm. Marinus G. Jensen (15a) 16,0-3,4.  
 \*Arbm. Osvald Michelsen.  
 \*Arbm. Ejner Nielsen.  
 \*Arbm. Veset Johs. Bech.  
 14 [Rentier M. P. Hansens Arv.] (14a) 8,0-1,0.  
 \*Fodspecialist Enkefru Ellen Lund.  
 16 Fhv. Magasinform. Otto V. Didriksen (14b) 6,0-1,4.  
 \*Mejerist Vilmer Didriksen.  
 18 Sadelmager Aksel G. Grenander (13) 8,0-1,6.  
 \*Enkefru Antomine Fogh.  
 20 Frk. Ingeborg M. Jensen (12d) 3,5-0,6.  
 22 Enkefru Dagmar M. Nielsen (12æ) 5,0-1,4.  
 \*Fisker Karl Kr. Jensen.  
 24 Insp. Jens A. Espersen (12ø) 11,0-1,3.  
 26 Fisker Alfred K. Jensen (12s) 7,0-1,1.  
 28 Murerarb. Johs. K. Kofoed (12l) 5,5-0,7.  
 30 Rentier Niels Olsen (12k) 5,5-0,8.  
 32 Skibsfører Carl V. Carlsen (11a) 6,5-0,8.  
 \*Arbm. Ejler J. Carlsen.  
 \*Enkefru Andrea Lind.  
 34 Fisker Jørgen P. Holm (10) 4,5-1,0.  
 36 Arbm. Lauritz Petersen (9) 3,3-0,6.  
 38 [Husm. Andreas P. Kofoed] (7d) 5,5-0,6.  
 \*Enkefru Elisa Mogensen.  
 \*Stenhugger Ove Mogensen.  
 \*Stenhugger Vilhelm Mogensen.  
 40 [Snedkersv. Hans P. Larsen] (7e) 5,0-0,6.  
 42 Arbm. Helge V. Bidstrup (7f) 4,0-0,4.  
 44 Frk. Caroline E. Andersen (7k) 4,0-0,6.  
 46 Enkefru Hertha Hansen (7ag) 4,5-0,7.  
 48 [Odd Fellow Logen Burgundarholm] (7ah) 6,0-0,7.  
 \*Lotterikollektrice Enkefru Emma Nielsen.

### Magstræde.

- 1 Bagerm. Jens P. Petersen (595) 35,0-3,2.  
 \*Fhv. Bagerm. Janus E. Kjøller.  
 3 Møbelhdl. Oscar Nielsen (594) 14,0-2,0.  
 5 [Frk. Karen Dam] (se Nørreg. 21).  
 \*Enkefru Agnes Pedersen.  
 2a [Tandlæge H. C. Holm og Grosserer H. J. Hansen] (se St. Torveg. 18).  
 \*Pens. Stationsm. Martin Larsen.  
 \*Bornholms Frø- & Saasæd-Central.  
 2 Fhv. Pantevidne Jens Bidstrup (556) 3,5-1,0.  
 4 Kusk Jens H. Hansen (557) 4,5-1,1.  
 6 [Kirkelig Missionsforening] (se Nørreg. 19).  
 \*Kusk Svend M. Ipsen.

### Margrethevej.

- 1 Revisor Harald Madsen (1302d) 10,0-1,1.  
 3 Tømrersv. Jens P. Knudsen (1302n) 9,5-0,9.

- \*Kontorist Frk. Emmy Knudsen.  
 5 Tromlefører Carl O. Jensen (1302o) 9,5-0,9.  
 7 Keramikker Chr. E. Petersen (1302g) 8,0-0,9.  
 \*Enkefru Dagmar Povlsen.  
 9 Arbm. Alfred Grønlund (1302h) 8,0-0,8.  
 11 Telefonmontør Hans P. Olsen (1302i) 9,5-1,0.  
 13 Enkefru Inge Andersen (1302k) 9,5-1,0.  
 \*Telefonistinde Frk. Edith Andersen.  
 \*Tømrersv. Hans Chr. Andersen.  
 15 Murersv. Laurits Andreasen (1302æ) 9,0-0,9.  
 17 Enkefru Marie L. Jørgensen (1302z) 9,0-0,9.  
 \*Overtелефonistinde Frk. Anna Jørgensen.  
 19 Stenhugger Thorvald Lundgren (1302ad) 10,5-2,1.  
 21 [Vognm. Godtfred Hermansen] (1305f) 12,5-2,3.  
 \*Arbm. Herman Nielsen.  
 \*Gartnermedhjælper Carl Andersen.  
 23 Enkefru Anna Kofoed (1305o) 11,0-1,2.  
 \*Rentier Jens P. Hansen.  
 \*Frk. Anine Due.  
 25 Renovatør Arne Breddo Hansen (1305c) 10,0-1,0.  
 27 Renovatør Herman V. Drejer (1305b) 11,0-1,2.  
 \*Arbm. Henry Drejer.  
 \*Renovatør Laurits Drejer.  
 2 Vognm. Emil Haagensen (1303) 10,0-1,3.  
 \*Arbm. Frk. Anny Haagensen.  
 \*Chauffør Carlo Haagensen.  
 6 Maskinm. Henrik A. Ipsen (1302e) 11,0-1,4.  
 \*Kontorist Frk. Gerda Ipsen.  
 8 Maskinm. Charles Wahlgreen (1302f) 11,0-1,4.  
 \*Kontorelev Frk. Karen Wahlgreen.  
 10 Tømrersv. Ernst O. Carlsen (1302p) 8,5-0,8.  
 12 Værkfører Vald. Nantsen (1302q) 8,5-0,8.  
 14 [Frkn. Astrid og Petra Olsen] (1302s) 8,5-0,8.  
 \*Chauffør Hans M. Kofoed.  
 \*Møbelpolstrer Gunner Mortensen.  
 16 Kontorass. Chr. J. Espersen (1302t) 8,5-0,7.  
 \*Malersv. Aage Espersen.  
 18 Enkefru Ane J. Krogh (1302ø) 8,5-0,7.  
 \*Teglværksarb. Ejnar Espersen.  
 20 Rentier Hans J. Kofoed (1302aa) 9,0-0,7.  
 22 Tømrersv. Anker André Holm (1302ab) 9,0-0,7.  
 \*Slagtersv. Gunnar Kofoed.  
 24 Fhv. Telefonmekaniker Per Lindquist. (1302ac) 9,0-0,7.  
 26 Fhv. Skovløber Jens Chr. Westh (1305g) 8,5-1,2.  
 28 Stenhuggerm. Oskar Andersen (1305m) 11,5-4,0.  
 \*Kontorass. Frk. Maja Andersen.  
 30 Laboratoriemedhj. Viggo Pihl (1305n) 8,5-1,1.  
 \*Bogbinder Frk. Irene Pihl.  
 \*Rentier Pehr Olsson.

### Marie Kofoeds Vej.

- 1 [Rønne Kommune] (689a) 60,0-8,6.  
 \*Arbm. Charles Rasmussen.  
 \*Arbm. Knud Rasmussen.  
 \*Murersv. Hans Wilhelmsen.  
 \*Lygtetænder Hans S. Hansen.  
 \*Tømrersv. Povl Larsen.  
 \*Malersv. Harald Lundt.  
 \*Tromlefører Martin Lund.  
 \*Smedesv. Andreas M. Mogensén.  
 \*Murersv. Roland Wilhelmsen.  
 2 Primurerlogen Egin (632c) 35,0-5,0.  
 4 [Arbm. Kr. P. Kofoeds Arv.] (688b) 4,5-0,9.

- 6 [Fru Thyra H. Kofoed] (688a) 4,5-1,1.  
 \*Politibetjent Harald Byder.

### Muregade.

- 1 Arbm. Alfred M. Jensen (45) 3,0-1,0.  
 3 Havnebetjent Valdemar Jensen (61) 6,3-1,3.  
 2 Fhv. Skibsfører Hans S. Andersen (41) 5,0-0,8.  
 4 Arbm. Hans A. Lundgren (42) 5,5-0,5.  
 6 Matros Andr. J. Nielsen (43c) 4,0-0,9.  
 \*Arbm. Hans J. Nielsen.  
 8 [Fru Anna Wahluquist] (44) 3,5-0,3.  
 \*Enkefru Henriette Wahluquist.  
 10 Snedkersv. Jens M. Ancher (62) 8,0-1,0.  
 \*Kontorass. Astrid Olsen.

### Myregade.

- 1 Pensionatsejer Fru Ottomine Rasmussen (246b) 19,0-2,0.  
 \*Arbm. Aksel Andersen.  
 \*Skræddersv. Villy Erichsen.  
 \*Kommis Svend Johansen.  
 \*Arbm. Egon Munter.  
 \*Form. Karl Munter.  
 \*Gravemester Orla Munter.  
 \*Arbm. Karl P. Nielsen.  
 3 Typograf Johs. Nielsen (246c) 17,0-1,6.  
 \*Enkefru Karla Sørensen.  
 5 [Enkefru Petra Kofoed] (246d) 14,0-1,6.  
 \*Rentier Karl Kofoed.  
 \*Kontorass. Helge Clausen.  
 2 Overmontør Laurits O. Ipsen (177h) 12,0-2,0.  
 2a [Elektriker Henry Pedersen] (177g) 9,0-1,4.  
 4 [Enkefru Marie Hansen] (177c) 10,5-1,6.  
 6 Overtелефonist Frk. Anna M. Hansen (177a) 7,5-0,9.

### Møllegade.

- 1 Skomager Laurits Rasmussen (573a) 1,8-0,4.  
 \*Arbm. Knud Rasmussen.  
 3 [Arbm. Jens Pedersen] (574a) 2,0-0,9.  
 \*Arbm. Niels Haagensen.  
 5 Arbm. Johs. Mattson (575) 2,5-1,0.  
 \*Slagtersv. Gunnar Mattson.  
 \*Fru Carla Bendtsen.  
 7 Servitrice Frk. Dagny Glimberg (576) 3,2-0,9.  
 9 Enkefru Hanna K. Pihl (577) 4,0-0,9.  
 11 Pakhusarb. Knud Andersen (578) 4,6-0,7.  
 13 Skræddersv. Jens P. Kuhre (579) 3,0-0,7.  
 13a Købm. Oluf Poulsen (580c) 11,5-2,2.  
 15 Arbm. Svend Aage Andersen (625) 4,0-0,2.  
 17 Frk. Marie Andersen (626) 4,0-0,8.  
 \*Rentier Carl Andersen.  
 19 Arbm. Rasmus A. Larsen (627) 5,0-1,3.  
 21 Maskinarb. Godfred K. Schou (628) 5,0-1,1.  
 23 [Frkn. Gerda og Ingeborg Johansen] (629) 4,5-1,0.  
 \*Enkefru Dina Sandberg.  
 \*Frk. Ingeborg Johansen.  
 25 Vognm. Ove Andersen (630a) 6,5-1,7.  
 \*Enkefru Johanne Andersen.  
 \*Rentier Svend Pehrsson.  
 27a Mekaniker Svend O. Hansen (691d) 6,2-1,1.  
 27b Arbm. Thorvald Espersen (691c) 7,0-1,1.  
 29 Rentier Theodor Jensen (694n) 8,5-1,6.  
 31 Portør Svend Dellgren (1199d) 6,0-0,9.  
 \*Arbm. William Smidt.  
 33 Slagtersv. Karl E. Nielsen (1199) 6,5-0,9.  
 35 Fhv. Former Jens P. Jensen (1198c) 8,5-1,5.

- \*Sadelmagerv. Svend Aage Nielsen.  
 37 Pantefoged Alf Nielsen (1198b) 6,0-0,9.  
 39 Fru Hansigne O. Ringby (1198a) 6,5-0,9.  
 \*Arbm. Berndt Kofoed.  
 41 Arbm. Ejnar V. Andersen (1197b) 7,0-1,0.  
 \*Fru Edith Jespersen.  
 43 Murerarbm. Herman K. Madsen (1197a) 7,0-1,3.  
 \*Arbm. Ejner Larsen.  
 45 Frk. Elsebeth Holm (1196a) 7,0-1,2.  
 47 [Fru Martha Hansen] (1196b) 7,0-1,1.  
 \*Stenhugger Karl F. Nielsen.  
 \*Maskinarb. Bernt Larsen.  
 49 Motorvognsfører Ludvig Rasmussen (1194c) 7,0-1,0.  
 51 Arbm. Carl Aakermann (1194d) 7,0-1,2.  
 2 [Frk. K. F. Andersen] (se Rolighedsg. 1).  
 \*Arbm. Ejner Lind.  
 4 Enkefru Sigrid Jørgensen (658) 3,0-0,6.  
 6 Arbm. Ludvig Pauch (657) 3,0-0,8.  
 8 [Rønne Kommune] (656) 3,0-0,6.  
 \*Stenarb. Svend Hansen.  
 10-12 Rentier Thorvald Skovgaard (654) 9,0-1,5.  
 \*Enkefru Agnete Kjøller.  
 \*Malersv. Knud Sørensen.  
 14 [Smed Chr. A. Pedersen] (643) 5,0-0,9.  
 \*Malersv. Andreas Hansen.  
 16 Arbm. Alfred Mortensen (642) 4,5-1,1.  
 18 [Rentier A. Petersens Arv.] (641) 5,5-0,9.  
 \*Frk. Petra Petersen.  
 \*Frk. Juliane Petersen.  
 \*Frk. Mathilde Petersen.  
 \*Frk. Anine Petersen.  
 20 [Bornholms Margarinefabrik] (se Godthaabsvej 3).  
 Margarinefabrikkens Kontor.  
 \*Dir. Jens Nørregaard.  
 \*Kontorass. Frk. Edle Pedersen.  
 \*Kasserer Gunnar Jensen.  
 \*Repr. Knud Møller.  
 \*Urmager Rudolf Thomsen.  
 \*Chauffør Orla Johnsen.  
 \*Kontorass. Fru Agnete Gilbro.  
 22 Blikkenslagerm. Rudolf Kristensen (639a) 15,0-2,6.  
 24 Enkefru Karen Vilhelmsen (639ax) 7,0-1,1.  
 26 [Møbelhdl. Vald. Jørgensen] (638) 6,7-1,1.  
 \*Arbm. Svend Aage Larsen.  
 28 Arbm. Thor Jacob Thorsen (637) 4,0-0,8.  
 30 Enkefru Caroline Pele (632b) 5,0-0,9.  
 32 Stenhugger Herman A. Pedersen (634) 4,5-0,9.  
 34 Murersv. Søren P. Sørensen (633) 3,5-0,5.  
 \*Arb. Frk. Klara Hansen.  
 36 Malersv. Hans Peter Hansen (632a) 5,0-1,0.  
 \*Kontorist Georg Kofoed Hansen.  
 38 Bødkersv. Aage P. Christensen (631b) 8,0-1,6.  
 40 Kontorass. Janus Kofoed Stender (631a) 9,5-1,5.  
 \*Stenhugger Osvald A. Andersen.  
 42-46 Etatsraadinde Marie Kofoeds Stiftelse.  
 \*Best. Frk. Petra K. Pedersen.  
 \*Frk. Karen Jørgensen.  
 \*Rentier Harald Masseson.  
 \*Arbm. Johs. Jensen.  
 \*Frk. Hansine Johnsen.  
 \*Frk. Anna Pedersen.  
 \*Frk. Anna Svensson.  
 \*Frk. Alma Andersen.  
 48 Fhv. Snedker Anton Boss (701s) 9,0-1,6.  
 50 Rentier Hans Chr. Jensen (701r) 9,0-1,4.  
 52 Enkefru Anna Kofoed (701q) 12,5-1,5.  
 54 Motorvognsfører William Dam (701p) 10,0-1,5.  
 \*Maskinist Villy Dam.  
 56 Konstruktor Ove Chr. Jensen (701i) 16,0-2,0.  
 58 Bagersv. Viktor Jørgensen (701h) 10,0-1,4.  
 60 Frk. Juliane K. Olsen (701g) 10,0-1,4.  
 62 Urmager Hans P. Rønne (701f) 10,0-1,5.  
 64 Malerm. Philip Jensen (702k) 12,0-3,3.  
 66 Enkefru Marie P. Herold (702i) 8,0-1,5.  
 \*Kontorass. Frk. Kirsten Herold.  
 68 Rentier Jens O. Munk (702h) 6,4-1,2.  
 70 Enkefru Kristine Myhre (702g) 5,5-1,1.  
 72 [Syerske Barbara Kofoed] (702f) 5,5-1,1.  
 \*Arbm. Peter Andreasen.  
 \*Arbm. Niels Nielsen.  
 74 Enkefru Frida Jensen (702e) 5,5-1,1.  
 76 Enkefru Petra A. Bendtsen (702d) 5,5-1,1.  
 78 Enkefru Else Borg (702c) 5,5-1,1.  
 80 Chauffør Aage P. Andersen (702b) 5,5-1,1.  
 82 Fhv. Slagteriær. Andr. Larsen (703b) 7,5-1,4.  
 84 Gasværksarb. Peter A. Hansen (703c) 9,0-1,3.  
 \*Rentier Hans P. Andersen.  
 86a Stenhugger Ejner Th. Nielsen (703aa) 15,0-2,3.  
 \*Mekaniker Karl I. Andersen.  
 \*Skræddersv. Poul V. Olsen.  
 86b Arbm. Emil Math. Jensen (703o) 16,0-2,3.  
 \*Fru Eva Larsen.  
 \*Sømand Herman Math. Madsen.  
 \*Tømrersv. Kristian A. Olsen.  
 88 Overbetj. i Kriminalpolitiet Karl Mogensen (703m) 10,0-1,4.

## Nellikegade.

- 1 Lærer Peder V. Jensen (520) 14,0-2,7.  
 3 Bankfuldm. Sven Aage Arnstrup (519a) 7,5-0,9.  
 5 Kapellanboligen (518a) 19,0-3,3.  
 \*Provst Matth. Matthiesen.  
 7 Enkefru Andrea Kure (517) 8,5-2,6.  
 \*Bagersv. Aage Kure.  
 \*Enkefru Hansine Christensen.  
 \*Eksp. Frk. Emmy Iversen.  
 2 Rønne og Omegns Pakhusforening (978) 100,0-25,0.  
 \*Best. Peter Kr. Funch.  
 \*Gaardskarl Karl A. Jensen.  
 \*Købm. Aage Kofoed.  
 4 Broderihdl. Frk. Engeline Andersen og Broderihdl. Frk. Johanne Andersen (979a) 7,5-0,7.  
 6 Kontorass. Frk. Ella Marcher (980a) 8,0-1,1.  
 \*Fhv. Møbelsnedkerm. Lars A. Marcher.  
 8 Frk. Kristine Nielsen (980b) 6,0-0,8.  
 10 Arbm. Einar Hansen (981) 3,5-0,8.

## Nygade.

- 1 Enkefru Laurentia Kofod (897) 10,0-2,5.  
 \*Modehdl. Frk. Sofie Kofod.  
 3 Skrædderm. Vilhelm Sonne (899b) 12,0-4,9.  
 5 Viktualiehdl. Helge Hansen (899a) 28,0-7,8.  
 \*Fhv. Viktualiehdl. N. C. Kofoed.  
 \*Slagtersv. Georg Hansen.  
 7 Enkefru Ellen From Hansen.  
 9 Enkefru Karen M. K. Jespersen (901b) 12,0-3,5.



- 11 Bogtrykker Chr. Rasmussen (901a) 18,0-5,1.  
\*Trykker Hans Høyer Rasmussen.
- 13 Installatør Axel Sørensen (902) 22,0-4,3.  
\*Eksp. Frk. Eva Sørensen.
- 15 Bagerm. Andr. Didriksen (903) 53,2-17,3.  
\*Bagerm. Karl J. Didriksen.  
\*Modehdl. André Didriksen.  
\*Ingeniør Eskild Mortensen.
- 17 Møbehdl. Kaj Andersen (904) 13,0-3,1.
- 19 Bornh. Spare- og Laanekasse (919) 140,0-60,9.  
\*Sparekassedir. Harald Rosbach.
- 2 [Apoteker K. Th. Jørgensen] (se Storeg. 32).  
\*Øre-, Hals- og Næsespecialist, Læge Arvid Osw. Brinch.
- 4 [Rønne Kommune] (944) 4,0-2,1.  
\*Arbm. Valdemar Rømer.
- 6 [Rønne Kommune] (943) 3,8-1,5.  
\*Fru Valborg Andersen.
- 8 [Rønne Kommune] (942) 3,8-1,5.  
\*Arbm. Magnus Hagstrøm.
- 10 [Rønne Kommune] (941) 3,8-1,5.  
\*Fisker Hejner Holm.
- 12 [Rønne Kommune] (940) 4,0-2,0.  
\*Matros Vilhelm V. Hansen.
- 14 Lingerihdl. Alvin Müller og Ida Müller (939) 12,0-3,6.
- 16 [Lingerihdl. A. og I. Müller] (938) 6,0-2,1.  
\*Nygades Blomsterforretning.
- 18 [Rønne Kommune] (se Pistolstr. 22).  
\*Arbm. Harald Mogensen.  
\*Konfekturforretningen Max.  
\*Conrad Madsens Frugtforretning.
- 20 Bogh. Frk. Karen Marcher (920b) 15,0-5,0.  
\*Ernst Møllers Bogtrykkeri.

### Ny Østergade.

- 1 Rentier Janus M. Hansen (324a) 13,0-1,4.
- 3 Missionær Janus J. Dam (324c) 10,5-1,2.  
\*Kontorass. Frk. Margrethe Dam.  
\*Frk. Ingeborg Dam.  
\*Frk. Marie Dam.
- 5 Fhv. Snedker Hans Toxværd (324d) 7,0-0,9.  
\*Damefrisørinde Frk. Anna Toxværd.  
\*Husbest Frk. Poula Toxværd.
- 7 Frk. Karoline Larsen (324e) 7,5-0,9.
- 9 Vaskeriejer Frk. Emma Holm (1599) 7,0-1,0.
- 11 Arbm. Carl A. Jensen (1600) 7,0-0,9.
- 13 [Frk. Gidia Holm] (1601) 7,0-1,0.  
\*Arbm. Herman P. Jensen.
- 15 Vognm. Rudolf Green (1602) 7,0-1,1.
- 17 Købm. Niels Brun (1590) 18,0-1,2.
- 19 Farverm. Jens A. Pedersen (1589) 10,0-1,3.
- 21 Malersv. Emil Kohring (1588) 7,0-0,9.
- 23 Arbm. Janus Pihl (1587) 7,0-0,9.  
\*Arbm. Hans A. Pihl.  
\*Arbm. Ludvig Madsen.
- 25 Skomagerm. Franz Häckert (1586) 7,0-0,9.
- 27 Stenfisker Peter Chr. Petersen (1585) 7,0-1,0.  
\*Stenhugger Peter Chr. Petersen.
- 29 Smedesv. Ole A. Lau (1584) 8,0-1,1.
- 31 Pens Overpostbud Mads P. Jørgensen (1583) 9,0-1,3.
- 33 Arbm. Hjalmar Mogensen (1581) 8,5-1,1.
- 35 Malersv. Arne B. Kofoed (1580) 7,6-0,9.
- 37 Forretningsfører Einar Fogh (1579) 11,0-2,0.
- 30 Arbejdernes Fællesbageri (1591a) 87,0-10,8.
- 2 [Gdr. C. Vang] (se Slagterg. 11).  
\*Bagersv. Hans A. Marker.
- 4 Enkefru Hilda L. Jensen (321c) 11,0-1,4.  
\*Eksp. Frk. Ellen Pihl.

- 6 Pianostemmer Carl J. Lundt (321b) 11,0-1,4.
- 8 Matros Ludvig J. Andersen (1603) 8,0-1,1.
- 10 Fhv. Overbetjent Heinrich P. Reker (1604) 8,0-1,1.  
\*Husbest. Frk. Emma Jensen.
- 12 Rentier Oluf Olsen (1605) 7,0-0,9.
- 14 Frk. Magda D. Pedersen (1606) 7,0-0,9.  
\*Frk. Anine Rømer.
- 16 Fru Thora Lindstrøm (1607) 7,0-1,0.  
\*Murersv. Arnold Petersen.
- 18 Rentier Hans A. Olsen (1608) 8,0-1,2.  
\*Enkefru Manna Ølsted.
- 20 Fhv. Arbejdsform. Karl G. Kjällberg (1609) 7,0-0,9.
- 22 Murersv. Villy Nielsen (1610) 8,4-1,3.
- 24 Lygtetænder Carl Wallin (1611) 7,4-1,3.
- 26 Enkefru Petra Mogensen (1612) 7,5-1,1.
- 28 Vægter Chr. Albert Koefoed (1613) 12,0-1,5.  
\*Arbm. Johs. Pedersen.
- 30 Skomagerm. Martin Kjøller (1614a) 7,0-1,0.  
\*Eksp. Vera Kjøller.
- 32 Typograf Johs. A. Jensen (1614b) 7,8-1,8.  
\*Murersv. Tage Jensen.
- 34 Maskinn. Viktor Kjellberg (1614c) 8,6-1,7.
- 36 Enkefru Laura Hansen (1615) 7,0-0,9.
- 38 Rentier Niels P. Christiansen (1616) 7,5-0,9.
- 40 Enkefru Jørgine Schou (1617) 7,5-0,9.
- 42 Former Oscar Olsen (1619) 7,5-0,9.  
\*Kontorass. Frk. Sonja Olsen.
- 44 Arbm. Enok A. Holm (1620) 7,0-0,9.
- 46 Frk. Karen B. Ipsen (1621) 7,0-0,9.  
\*Arbm. Hans O. Ipsen.
- 48 Skrædderm. Svend Haagensen (1622) 7,0-0,9.  
\*Strygerske Frk. Emilie Kofoed.
- 50 Arbm. Oluf Olsen (1623) 7,5-1,1.  
\*Tømrersv. Knud Olsen.
- 52 Former Gudmund Lassen (1623d) 7,5-1,1.  
\*Murersv. Karl Ove Lassen.
- 54 [Købm. Carl A. Jensen] (1623e) 7,5-1,0.  
\*Telefonarb. Paul J. Hansen.
- 56 Fru Ally M. Kofod (1623f) 7,5-1,0.  
\*Fiskehdl. Oluf Jensen.
- 58 Hovmester Hagbart Bager (1623g) 7,6-1,0.  
\*Gartnermedhjælper Erik Bager.
- 60 Frk. Anine K. Sonne og Kontorass. Frk. Johanne Sonne (1623h) 7,5-1,0.
- 62 Enkefru Nicoline Carlsen (1623i) 8,0-1,0.
- 64 Slagterm. Aage Koefoed (1623a) 20,0-3,4.

### Nørregade.

- 1 [Købm. S. P. Sillehoved] (se St. Torv 2).  
\*Insp. Ejner Knudsen.
- 3 [Købm. S. P. Sillehoved] (552n) 19,0-4,8.  
\*Assurandør Asbjørn Bak.
- 5 Vognm. Adolf Boss (552o) 15,0-4,0.  
\*Frugthallen v. M. Pedersen.
- 7 Købm. Henning P. Jensen (564) 25,0-8,5.  
\*Enkefru Elisabeth Jensen.
- 9 Rentier Hans A. Engell (563) 12,0-3,7.  
\*Havnearb. Niels P. Nielsen.
- 11 Arkitekt Paul Tybjerg (562) 30,0-6,6.
- 13 Bogtrykker Martin August Kieffer (560) 22,0-6,0.
- 15 [Kirkelig Forening for Indre Mission] (559a) 18,0-4,0.  
\*Indremissionær Anders M. Henriksen.
- 17 Kirkelig Missionsforening for Rønne, Missionshuset Emaus (559b) 30,0-3,5.  
\*Enkefru Anna M. Petterson.
- 19 [Kirkelig Missionsforening] (558) 12,0-2,8.

- \*Pensionatsejer Frk. Anna Weng.  
 \*Kioskejer Ninius Weng.  
 \*Lagerist Jens J. Larsen.  
 21 [Frk. Karen Dams Arv.] (592) 9,0-3,8.  
 \*Detailhdl., Stensliber Georg Didriksen.  
 23 [Fru Christa Marboe] (591) 9,0-1,6.  
 \*Handelsm. Carl F. Olsen.  
 25 Malersv. Karlo Rasmussen (590) 8,5-1,2.  
 27 Fhv. Stenhuggerm. Laurits J. Hansen (589) 6,0-1,0.  
 \*Syerske Frk. Emma Th. Hansen.  
 29 Arbm. Viggo P. Gren (588) 1,8-0,4.  
 31 [Snedker H. J. Clemensens Arv.] (587) 2,0-0,4.  
 \*Keramiker Carl M. Funch.  
 33 Arbm. Niels A. Andersen (586) 4,5-1,0.  
 35 Tømrersv. Pauli Mogensen (605d) 14,0-2,8.  
 Fru Rita Mogensens Frisørsalon.  
 \*Karetmagersv. Ove Mortensen.  
 37 [Fhv. Vognm. Adolf Kraks Arv.] (604a) 10,0-3,3.  
 \*Enkefru Kristine Munch.  
 39 [Skibstømrer Knud Stenbye] (604b) 8,0-2,0.  
 \*Handelsm. Hans P. Larsen.  
 41 Stenhugger Ancher Herm. Andersen (616) 5,0-0,9.  
 2 Restauratør Chr. Hjorth (551a) 165,0-49,3.  
 \*Telefonistinde Frk. Inge Hjorth.  
 \*Biografdir. Niels P. Rasch.  
 \*Købm. Alfred Hansen.  
 \*Raadhusteatret.  
 \*Raadhuskiosken.  
 \*Raadhuskroen.  
 \*Rønne Ismejeri.  
 4 Slagterm. Charles Moberg (550) 30,0-15,2.  
 \*Chauffør Niels P. Christensen.  
 6 Grosserer Conrad F. Stender (549) 20,0-8,1.  
 8a Skrædderm. Hans M. Larsen (547b) 15,0-3,1.  
 \*Fru Grethe A. Larsen.  
 8b Bagerm. Chr. Nielsen (547a) 25,0-6,2.  
 \*Bagersv. Kaj A. Nielsen.  
 10 Slagterm. Andr. P. Bech (565a) 16,0-5,4.  
 Jordemoder Fru Ingeborg Bech.  
 12 Kontorfuldmægtig Frk. Alexia Kofoed (565b) 12,0-2,2.  
 \*Fhv. Viktualiehdl. Peter Kofoed.  
 \*Arbm. Arne D. Kofoed.  
 \*Kontorass. Henry D. Kofoed.  
 14 Kleinsmedem. Chr. A. Pedersen (566) 14,0-4,1.  
 16 Frk. Jenny Berggren (567) 4,0-1,6.  
 18 Billedskærer Chr. Kofoed (568) 12,0-1,5.  
 \*Frk. Karen M. Kofoed.  
 20 Købm. Hans M. Pedersen (569) 13,0-1,9.  
 \*Kontorist Frk. Anna Pedersen.  
 \*Eksp. Frk. Margit Pedersen.  
 22 Malerm. Aage C. Heinø (570) 14,0-2,0.  
 24 [Malerm. Aage C. Heinø] (572a) 9,0-1,5.  
 \*Bibliotekar Frk. Else Valentiner-Branth.  
 26 Keramiker Pauli Folkmann Andersen (572b) 11,0-1,8.  
 \*Eksp. Frk. Margot Andersen.  
 28 Arbm. Ejner R. Rasmussen (584) 5,0-1,1.  
 30 Malersv. Henry Mortensen (583) 5,0-0,8.  
 32 Frk. Marie P. Herold (582) 3,0-0,9.  
 34 Grønthdl. Frk. Frida Schou (581) 8,0-1,7.  
 \*Frk. Petra M. Schou.  
 36 Slagtersv. Bernhard Hansen (580a) 20,0-4,1.  
 38 Dameskrædderinde Frk. Petra Pihl (620b) 6,0-0,8.
- \*Frk. Ella M. Wolf.  
 40 Vognm. Johan Clausen (620a) 16,0-3,0.  
 42 Karetmagerm. Aage Jensen (619) 26,0-3,9.  
 \*Arbm. Martin Pedersen.  
 \*Enkefru Karoline Jespersen.  
 44 Enkefru Jensine Mortensen (618) 5,0-1,1.

### Nørrekaasgade.

- 1 Skibssynsmand Niels P. Holm (1158) 14,0-3,3.  
 \*Tandtekniker Frk. Runa Holm.  
 \*Enkefru Johanne Pedersen.  
 \*Arbm. Ancher Pedersen.  
 3 Enkefru Birthe Pedersen (1157) 6,0-1,3.  
 \*Chauffør Georg Pedersen.  
 5 Stenhugger Oskar Hallberg (1159) 8,0-1,8.  
 7 Arbm. Carl A. Jørgensen (1560a) 4,5-1,4.  
 2 Fru Christa Marboe (1156) 15,0-4,3.  
 4 Fisker Hans Schou (1155) 8,5-1,6.  
 \*Arbm. Sigurd Andersen.  
 6 [Arbm. Frits O. Johnsen] (1154) 9,0-2,0.  
 \*Bagersv. Kai Kofoed.  
 \*Arbm. Jens E. Nielsen.  
 8 Snedkersv. Carl Anker Kofoed (1153) 12,0-1,5.  
 \*Arbm. Konrad Hansen.  
 \*Arbm. Niels Kjøbech.

### Olgade.

- 1 Havnearb. Kaj O. Rønne (147) 9,0-0,9.  
 \*Arbm. Henry Ingemannsen.  
 3 Typograf Holger Ipsen (149b) 6,0-0,9.  
 \*Kontorist Holger Maribo Ipsen.  
 5 [Frk. Gerda Sjøgren] (149a) 5,0-0,6.  
 \*Enkefru Cecilie K. Jørgensen.  
 7 [Fru Marie Hansen] (150) 3,0-0,7.  
 \*Rentier Claus A. Holm.  
 9 Arbm. Jørgen K. Mortensen (151) 4,5-0,2.  
 2-4 Fisker Axel E. Jønsson (73) 8,5-1,2.  
 \*Rentier Johan Jønsson.  
 6 Enkefru Karen O. Møller (75) 5,5-1,3.  
 \*Arbm. Herluf Jespersen.  
 8 Arbm. Thor A. Larsen (76) 5,0-0,9.  
 10 Kass. Frk. Anna Nielsen (77a) 6,0-0,9.  
 12 [Pensionist J. P. Kjølner] (78b) 10,0-0,9.  
 \*Portør Helmuth Gammerath.  
 \*Frk. Ruth Nielsen.  
 \*Frk. Marie Nielsen.

### Paradisgade.

- 1 Murersv. Johan Sture Andersen (1701) 4,5-0,6.  
 \*Murersv. Carl G. Andersen.  
 3 Arbm. Hans K. Nielsen (1702) 4,5-0,6.  
 5 Snedkersv. Gunnar Pihl (1703) 4,5-0,6.  
 7 Frk. Fanny M. Dam (1704) 4,5-0,6.  
 9 Stenhugger Frits Svensson (1705) 4,5-0,6.  
 11 Arbm. Emil K. Johnsen (1706) 4,5-0,6.  
 13 [Fru A. van Vontherghen] (1707) 4,5-0,7.  
 \*Arbm. Axel J. Haagensen.  
 15 Fhv. Maskinarb. Niels Chr. Kindberg (1722) 6,0-0,9.  
 17 Arbm. Nikas L. Funk (1723c) 7,0-0,9.  
 19 Missionær Andr. A. Byg (1723b) 7,0-0,7.  
 21 Fru Augusta V. Hansen (1723a) 8,0-0,9.  
 23 Arbm. Peter Kofoed (1727) 6,5-0,8.  
 \*Malerm. Axel H. Kofoed.  
 25 Snedkersv. Carl V. Pauch (1729c) 9,0-1,0.  
 27 Mekaniker Henry L. Kofoed (1729d) 9,0-1,0.  
 2 [Rønne Kommune] (294) 4,5-0,6.

- \*Havnearb. Aage L. Holm.  
 4 Arbm. Gudmund Nielsen (295) 4,0-0,7.  
 \*Enkefru Martine Mogensen.  
 6 Snedkersv. Albert Nielsen (288a) 6,0-0,8.  
 8 Tømrersv. Axel A. Andersen (288g) 6,5-1,0.  
 10 Teglværksarb. Holger V. Jensen (288h) 7,0-0,8.  
 \*Eksp. Frk. Vita Svendsen.  
 12 Malersv. Carlo Pihl (288i) 7,0-0,6.  
 \*Enkefru Petrea Sjølander.  
 14 Frk. Anine Hansen (288f) 6,5-0,7.  
 16 Arbm. Albert Nielsen (282) 3,0-0,6.  
 18 Arbm. Lars E. Mortensen (281) 3,0-0,4.  
 20 Arbm. Karl J. Hansen (280) 5,0-0,7.  
 \*Arbm. Ole Johansen.  
 22 Enkefru Anine Sonne (279) 2,8-0,7.  
 \*Arbm. Leo Sonne.  
 24 Matros Johs. Knudsen (278) 4,5-0,7.  
 26 Arbm. Einer Kofoed (277) 3,5-0,4.  
 28 [Fru Anna Brix] (276) 2,5-0,2.  
 \*Arbm. Otto A. Larsen.  
 30 Arbm. Niels P. Brockhoff (275) 4,5-0,6.  
 32-36 [Ing. C. J. Kielberg] (se Markj. 219a).  
 32 \*Malersv. Andr. J. Hjorth.  
 34 \*Arbm. Oluf Olsen.  
 \*Arbm. Andr. Olsen.  
 \*Arbm. Niels J. Hansen.  
 \*Stenhugger Povl A. Andersen.  
 \*Arbm. Hans P. Jensen.  
 \*Arbm. August A. Svendsen.  
 \*Arbm. Hans A. Hansen.  
 36 \*Teglmester Aksel M. Clausen.

### Pilestræde.

- 1 Skibsfører Nic. Jensen (7ø) 12,0-1,8.  
 3 [Rentier Anias Kofoeds Arv.] (7ap) 4,5-1,0.  
 \*Sømand Johs. A. Kofoed.  
 5 Skibstømrer Marius Due (7aq) 5,0-1,0.  
 \*Sømand Ole Due.  
 7 Skibsfører Jens P. Frederiksen (7ar) 7,0-1,0.  
 9 Enkefru Marie S. Pedersen (7as) 7,0-1,0.  
 11 Fhv. Skibsfører Hans K. Knudsen (7at) 9,0-1,0.  
 13 Portør Andr. P. Sonne (7au) 9,5-1,1.  
 15 Havnebetjent Julius A. Dam (7ay) 9,0-1,1.  
 17 Gasværksarb. Kristian Bjerregaard (7az) 7,5-1,2.  
 \*Fisker Kristian R. Bjerregaard.  
 19 Pensionist Magnus Mogensen (7bz) 6,8-1,5.  
 \*Husbest. Frk. Marie K. Kjøller.  
 21 Snedkersv. Karl A. Jacobsen (7bd) 10,0-1,2.  
 \*Malersv. Charles Thorngreen.  
 23 Maskinarb. Alfred A. Didriksen (7bh) 7,0-1,1.  
 25 Enkefru Marie K. Herold (7bi) 7,0-1,1.  
 27 Maskinm. Hans P. Nielsen (7cc) 7,5-1,0.  
 29 Arbm. Oskar V. Andersen (8) 3,5-0,6.  
 \*Frk. Karen K. Andersen.  
 2 [Form. Osv. Rømer] (7æ) 11,0-1,4.  
 \*Enkefru Johanne Rømer.  
 \*Konstruktør Henry A. Bech.  
 2a Maskinm. Svend K. Pedersen (7be) 10,0-0,9.  
 4 Fisker Andr. M. Jørgensen (7bf) 6,0-0,9.  
 6 Fiskehdl. Ludvig A. Jensen (7bv) 7,5-1,0.  
 \*Arbm. Johs. N. Jensen.  
 8 [Købm. Magnus Jørgensen] (7bt) 7,0-1,0.  
 \*Arbm. Aage Hoff Petersen.  
 10 Slagtersv. Henry Holm (7bs) 7,0-0,9.  
 \*Keramiker Holger Holm.  
 12 Arbm. Hans J. Holm (7bl) 6,5-0,9.  
 \*Ovnsætter Chr. F. Holm.

- 14 Enkefru Elise Berg (7bk) 6,5-0,9.  
 16 Rentier Herman A. Jørgensen (7p) 6,5-1,0.  
 18 Havnearb. Andr. P. Hansen (7o) 4,5-0,8.  
 20 Snedkersv. Johs. Hafdel (7m) 4,5-0,8.  
 22 Rentier Rich. Rasmussen (7l) 7,0-0,8.  
 24 Arbm. Rasmus M. Rasmussen (7c) 5,5-0,9.  
 \*Malersv. Henning Rasmussen.

### Pingels Allé.

- 1 Enkefru Marie H. Svendsen (1497) 11,5-2,0.  
 3 Portør Andr. J. Kæmpe (1491) 12,0-2,5.  
 \*Revisorass. Svend Aage Johnson.  
 \*Gartner Andr. Aalhøj Hansen.  
 5 Fhv. Murerm. Poul Lau (1490) 11,0-2,0.  
 7 Enkefru Mathea B. Hansen (1489) 11,0-2,1.  
 \*Frk. Else M. Nielsen.  
 9 Styrmand Carl E. Jensen (1488) 11,0-2,2.  
 \*Enkefru Alvida K. Jensen.  
 11 [Frk. Karen Johnsen] (1487) 14,0-4,2.  
 \*Fhv. Massør Jørgen Jørsøe.  
 \*Lagerist Kaj Svendsen.  
 13 Snedkersv. Johs. Larsen (1486) 10,0-2,0.  
 \*Eksp. Frk. Ellen Larsen.  
 15 Rentier Jens P. Munk (1471f) 9,0-2,6.  
 \*Frk. Albine M. Dam.  
 17 Kantor Ebbe Juul Nielsen (1472a) 14,0-3,4.  
 19 Amtstuefuldmægtig Peter K. Munch (1446) 15,0-1,1.  
 19a [Skomagerm. Jens Schou] (1446a) 15,0-1,8.  
 23 Bygm., Brandinsp. Vald. Lindstrøm (1375b) 15,0-1,5.  
 \*Konstruktør Olaf Lindstrøm.  
 25 [Enkefru Dagmar Christensen] (1374) 6,5-1,9.  
 \*Rentier Hans K. Andersen.  
 2-4 Rønne Kommuneskole (1499b) 798,0-55,6.  
 8 [Fru Karen N. Bidstrup] (1478) 45,0-2,2.  
 10 Rønne Skæreri & Trælasthan (1477) 67,0-18,0.  
 \*Skæreriejer Otto J. Andersen.

### Pistolstræde.

- 1 Snedkersv. Jens A. Kristensen (947c) 6,0-1,4.  
 \*Typograf Tage Kristensen.  
 \*Tømrersv. Andr. A. Kristensen.  
 3 [Vognm. H. P. Holms Enke] (946e) 12,0-3,3.  
 \*Vognm. Carl Bergmann.  
 \*Maskinarb. Kaj Ekvall.  
 \*Pedersen & Hansens Malerværksted.  
 5 Pens Maskinm. Mads H. Pelle (946f) 9,0-1,8.  
 7 Enkefru Johanne Hansen (946d) 9,0-1,4.  
 \*Reservepolitibetjent Viggo Frederiksen.  
 \*Politibetjent Laurids Christensen.  
 \*Kystpolitibetjent Hans Hansen.  
 9 Enkefru Martha Poulsen (946c) 10,0-2,1.  
 \*Stenarb. Viggo Ipsen.  
 11 Arbmform. Niels Jelstrup (946b) 10,0-2,2.  
 13 Hdl. Frk. Petra Jacobsen (933a) 8,0-1,6.  
 \*Eksp. Frk. Astrid Jacobsen.  
 15 [Fru Julie Hansen] (933c) 7,0-1,2.  
 17 [Rønne Kommune] (934a) 60,0-11,0.  
 \*Rønne Kommunes Folkeregister.  
 \*Zone-Redningskorpset.  
 \*Stationsleder Arne Kruse Hansen.  
 \*Enkefru Hansine Lindt.  
 \*Mekaniker Ludvig Olsen.  
 \*Redder Gunnar Sjøberg.  
 \*Enkefru Bodil Ludvigsen.

- 19 Rønne Kommunekontor (935) 50,0-6,0.  
 21 Restauratrice Fru Louise Jensen, Centralcaféen (936) 17,0-4,4.  
 \*Fhv. Købm. Carl H. Jensen.  
 23 [Rønne Kommune] (937) 30,0-8,8.  
 \*Typograf Carl Haagensen.  
 \*Arbm. Herluf Thorsen.  
 2 Fhv. Skibsmægler Otto Plum (929a) 13,0-1,9.  
 \*Husbest. Frk. Kristine Schou.  
 \*Kontorist Poul Dahl.  
 4 Redaktør N. C. Nielsen (929b) 14,0-1,8.  
 \*Trykker Kjeld Nielsen.  
 6 Enkefru Ane K. Kofoed (932b) 14,0-2,5.  
 \*Bibliotekar Agnes Hartvigsen.  
 8 Frk. Eva Møller (932a) 9,5-3,7.  
 \*Arbm. Ove Schou.  
 10 Bornholms Tidende (932c) 52,0-3,7.  
 12 [Præsteembedet] (se Søborgstr. 11).  
 \*Enkefru Anna E. Nielsen.

### Provstegade.

- 1 Kirkebetj. Chr. F. Grønvald (992a) 22,0-3,8.  
 \*Maskinm. Jens Peter Grønvald.  
 \*Kok Knud R. Andersen.  
 \*Arbm. Knud H. Hansen.  
 2 Maskininsp. Hans O. Bjørnsen (976a) 18,0-6,5.  
 4 Evangelieforsamlingen (975a) 25,0-2,9.  
 \*Kolportør Johs. O. Vang.  
 6 [Skibsfører Jens P. Frederiksen] (975d) 17,0-2,6.  
 \*Enkefru Thora Kofoed.  
 \*Skræddersv. Thorvald Keller.  
 \*Reservepolitibetjent Karlo Nielsen.  
 \*Frk. Petrea Hansen.  
 8 Fhv. Tømrer Chr. Dam (974b) 8,0-1,4.  
 \*Kontorass. Anna L. Dam.  
 10 [Jernhdl. H. Chr. Nielsen] (973) 6,0-1,2.  
 \*Skibsfører Svend Aage Andersen.

### Raadhusstræde.

- 1 Bornholms Amtstue (1068a) 55,0-18,8.  
 \*Amtsforvalter Niels W. Larsen.  
 3 [Skibsfører Grønnegaards Legat] (se Grønneg. 2).  
 \*Dameskrædderm. Carl Hintze.  
 2 [Depotbest. H. P. Hansen] (se Storeg. 15).  
 \*Tapetserm. Ludvig Kofoed.  
 \*Chauffør Lars J. Kofoed.

### Rendegade.

- 1 Montør Chr. M. Hansen (127) 7,0-1,1.  
 \*Keramiker Frk. Else Kæmpe.  
 \*Eksp. Frk. Gunhild Ambrosen.  
 \*Frk. Kirsten M. Sørensen.  
 3 Frk. Margrethe E. Espersen (126) 4,0-0,4.  
 5 [Kolportør Johs. Vang] (125) 3,5-0,4.  
 \*Stenhugger Jul. Andersen.  
 \*Tømrer Knud Aage Petersen.  
 2 [Dir. J. Blem Bidstrup og Thorkil Lund] (207) 8,0-1,0.  
 \*Enkefru Jane Rasmussen.  
 \*Fru Dorthea Madsen.  
 4 [Arbm. Ludvig Pedersen] (208b) 3,0-0,3.  
 6 Enkefru Juliane Rasmussen (208a) 7,0-1,3.  
 \*Form. Arent J. Rasmussen.

### Rolighedsgade.

- 1 Frk. Margrethe Andersen (659) 4,5-1,1.  
 \*Frk. Karen M. Andersen.  
 3 Enkefru Albine H. Due (661) 4,0-0,6.  
 5 Anlægsgartner Karl K. Kofoed (662) 5,0-0,8.  
 7 Enkefru Ellen Larsen (663) 9,5-1,2.  
 \*Brostenshugger Carl E. Munk.  
 \*Fru Christine Hansen.  
 \*Arbm. Hans J. Pedersen.  
 9 Fabriksarb. Karl Ejner Larsen (664) 4,0-0,5.  
 13 Frk. Valborg Nantsen (672) 2,0-0,6.  
 15 Enkefru Karen E. Jensen (673) 2,5-0,5.  
 17 [Fhv. Landmand Clemensen] (674) 1,6-0,3.  
 \*Frk. Elly Hansen.  
 19 [Fhv. Landmand Clemensen] (675) 2,0-0,5.  
 \*Arbm. Carl Th. Nielsen.  
 21 Enkefru Annine Pedersen (676) 6,0-0,7.  
 \*Malersv. Karlo Pedersen.  
 23 Bankass. Ivar Pedersen (677) 6,5-1,0.  
 25 Postpakk. Viktor A. Kofoed (678) 8,0-1,0.  
 27 Arbm. Carl J. Madsen (679) 8,0-0,8.  
 29 Arbm. Georg Jørgensen (680) 4,0-0,6.  
 31 Enkefru Oliva M. Kofoed (681) 5,0-0,7.  
 33 [Købm. Magnus Bidstrup] (682) 17,0-8,0.  
 \*Bager M. Rye Jørgensen.  
 \*Handelsmand Børge Rye Jørgensen.  
 \*Eksp. Frk. Elin M. Rye Jørgensen.  
 \*Enkefru Annine M. Riis.  
 35 Rentrice Frk. Christine Kure (639d) 7,5-1,3.  
 37 Bornholms Museumsforening (639c) 10,0-1,6.  
 Brdr. Langes Mindestuer.  
 4 [Rønne Kommune] (546) 7,0-1,0.  
 \*Repr. Andr. P. Hansen.  
 6 Grosserer C. F. Stenders Kontor og Lager (545a) 14,0-2,3.  
 8 Frk. Petra K. Kofoed (545) 8,0-0,9.  
 \*Rentier Andr. Kofoed.  
 10 Motorpasser Hans M. Lyster (545c) 8,0-1,1.  
 \*Dameskrædderinde Inger M. Lyster.  
 12 Fru Thea M. Andersen (544) 11,0-1,9.  
 \*Fru Elna Jørgensen.  
 \*Enkefru Margrethe Thorsen.  
 14a Enkefru Emma Lundt (536h) 6,7-0,9.  
 14b Tømrersv. Henry Christoffersen (536a) 7,0-0,9.  
 16 Depotbest. Ludvig A. Munch (543b) 26,0-1,7.  
 Tuborgfabrikernes Depot.  
 18 [Frkn. E. og D. Thomsen] (543a) 4,5-0,8.  
 20 Frk. Caroline Stange (537a) 11,5-1,5.  
 \*Maskinarb. Karlo Christiansen.  
 22 Syerske Frk. Anna Nielsen og Syerske Frk. Hilma Nielsen (537e) 8,0-0,9.  
 \*Syerske Frk. Agnes Hansen.  
 24 Smedesv. Hans A. Pedersen (537f) 8,0-0,9.  
 26 Gasværksarb. Vald. Hansen (537g) 8,0-0,9.  
 28 Træskomager Jørgen Fohlmann (538b) 7,5-0,9.  
 \*Barbersv. Henning Andersen.  
 30 Snedkersv. Laurits P. Lund (538c) 5,5-0,6.  
 \*Enkefru Karoline M. Lambrekt.  
 32 Arbm. Anton L. Larsen (542) 5,0-0,8.  
 \*Arbm. Gunnar Kofoed.  
 34 Enkefru Engeline Køster (541) 5,5-0,8.  
 \*Arbm. Frede Andersen.

### Rosengade.

- 1 Mælkeforhdl. Frk. Oliva Pedersen (869a) 12,5-1,2.  
 \*Reservepolitibetjent Poul Jørgensen.

- \*Servitrice Frk. Hedvig Lund.  
 3 Fru Andrea M. Hansen (869b) 9,0-1,3.  
 \*Enkefru Marie Johansen.  
 5 Arbm. Aksel Hansen (870) 6,0-2,4.  
 \*Bogh. Frk. Anna Hasager Boss.  
 7 Snedkersv. Hans E. Andersen (871) 9,0-4,3.  
 \*Malersv. Emil M. Andreasen.  
 9 Tømrersv. Ejner H. Møller (864b) 10,0-1,6.  
 \*Rentier Jens M. Schou.  
 11 Tømrersv. Carl Jakobsen (872) 9,0-2,4.  
 \*Frk. Laurine Hansen.  
 13 [Snedkersv. J. Thorn] (873) 6,0-1,6.  
 \*Vognm. Povl Thorn.  
 15 Købm. Svend Flygenring (874a) 12,0-1,9.  
 17 Fhv. Bogh. Frk. Petra Sonne (874b) 12,0-1,9.  
 19 Rentier Jens Th. Hansen (875) 16,0-5,0.  
 21 [Fhv. Snedkerm. Chr. Espersen] (876) 16,0-3,4.  
 \*Bogbinderm. Niels Chr. Dideriksen.  
 \*Lagerforv. Vagn Christoffersen.  
 23 [Bygm. Chr. Dam] (877) 14,0-2,3.  
 \*Lektor Arne Larsen.  
 25 Bygm. Chr. Dam (878) 30,0-10,4.  
 2 Branddir. P. Ipsen (881) 13,0-2,0.  
 \*Avlsbr. Karl O. Dam.  
 4 Arbejdsmændenes Fagforening for Rønne og Omegn (881a) 26,0-4,7.  
 \*Enkefru Agnes Rasmussen.  
 \*Havnearb. Thorvald Jensen.  
 6 [ORS. Jacob Jensen og Malerm. P. Kofoed] (882a) 120,0-58,7.  
 \*Tømrersv. Edvard Dik.  
 \*Arbm. Robert E. Hansen.  
 \*Arbm. Henning Andersen.  
 \*Arbm. Svend Lassen.

### Ruden.

- 1 [Malerm. Emil Ølsted] (991) 11,0-1,8.  
 \*Konstruktor Holger Bentzen.  
 3 [Fru Andrea Bentzen] (991b) 12,0-2,4.  
 \*Urmager Carl K. Nielsen.  
 \*Smedesv. Henry Magnussen.  
 \*Kommis Poul Pedersen.  
 2 Vognm. Markus Pedersen (997) 10,0-1,4.  
 \*Portør Edgar Pedersen.  
 \*Arbm. Carl G. Olsen.  
 4 Enkefru Laura J. Lundt (998a) 8,0-1,3.

### Rømersgade.

- 1 Slagtersv. Edvin Boman (udb. 20aa) 11,0-1,3.  
 3 Slagteriarb. Karl Sjøstrøm (udb. 20ac) 6,5-1,1.  
 5 Pølsemagersv. Ernst A. Nielsen (udb. 20ad) 6,0-0,7.  
 \*Pølsemagersv. Hans Chr. Nielsen.  
 7 Arbm. Gether Mogensen (udb. 20ae) 6,0-0,7.  
 \*Arbm. Vagn Mogensen.  
 \*Sømand Helmuth Mogensen.  
 2 Slagteriarb. Emil J. Holm (udb. 20bx) 9,0-0,8.  
 4 Slagteriarb. Robert Blixt (udb. 20by) 7,5-0,5.  
 \*Eksp. Frk. Inga Blixt.  
 6 Maskinarb. Hans P. Dam (udb. 20bz) 7,5-0,5.  
 8 Arbm. Martin A. Vilhelmsen (udb. 20ai) 6,0-0,9.  
 10 Arbm. Laurits C. Andersen (udb. 20ak) 6,5-1,1.  
 20 Arbm. Martin Aakermann (udb. 47a) 4,0-0,7.  
 \*Arbm. Olaf Aakermann.  
 \*Syerske Frk. Bodil Aakermann.

### Sandgade.

- 1-11 [Det forenede danske Livsforsikrings A/S Hafnia] Hafniahus (se St. Torveg. 36).  
 1 St. \*Forretningsfører Einar Sonne.  
 \*Kontorist Frk. Inga Falck.  
 \*Købm. A. F. Schack.  
 \*Frk. Emma Jensen.  
 11 \*Købm. Chr. Henningsen.  
 \*Civiling. cand. polyt. Rasmus Nielsen.  
 \*Eksp. Frk. Anna Nielsen.  
 12 \*Amtsstueass. Sigurd Weinrich.  
 \*Kontorass. Frk. Christiane Nimb.  
 \*Lærer Einar Just Petersen.  
 \*Lærer Gunnar Jensen.  
 13 \*Postkontrollør Knud Steensen.  
 \*Keramiker Chr. Larsen.  
 3 St. \*Kommis Filip Brandt.  
 \*Fru C. Brandts Damefrisørsalon.  
 \*Bankdir. Edvard Eriksen.  
 31 \*Overass. Ludvig Mahler Jørgensen.  
 \*Styrmand Hans P. Weyhe.  
 \*Lærerinde Frk. Aksa Jensen.  
 32 \*Kontorist Huno Mortensen.  
 \*Amtsfuldm. cand. jur. Frk. Karen Bæk.  
 \*Kunstmaler Niels Stougaard Jensen.  
 33 \*Civiling. cand. polyt. Robert Sørensen.  
 5 St. \*Ejendomsinsp. Johs. Gylling.  
 \*Amtsfuldm. Ebbe Lund.  
 51 \*Best. Vilhelm F. Lind.  
 \*Kontorass. Frk. Alfa Larsen.  
 \*Repr. Jens P. Dahl.  
 52 \*Overpostass. Erik Rosbach.  
 \*Form. Carl A. Gynthersen.  
 \*Eksp. Gert Jensen.  
 \*Kontorass. Kaj J. Agerskov.  
 53 \*Overtjener Knud Lyne Hauvig.  
 7 St. \*Fru Doris Christiansen.  
 \*Prokurist Sven Espersen.  
 71 \*Amtstueass. Carl Colberg.  
 \*Fisker Aage Lyngberg.  
 \*Enkefru Karna Knudsen.  
 \*Direktrice Frk. Anna Knudsen.  
 72 \*Cand. pharm. August Hjorth.  
 \*Sparekasseass. Arne Sonne Koefoed.  
 \*Maskinm. Robert Brøndel.  
 73 \*Adjunkt Poul Holst-Jensen.  
 9 St. \*Havneleder Vald. Lauritzen.  
 \*Civiling. Erik N. D. Smith.  
 91 \*Tjener Børge Larsen.  
 \*Forv. Eigil Olsen.  
 \*Salgsleder Henrik C. Pedersen.  
 92 \*Kriminalbetjent Carl Bunken.  
 \*Frk. Karen Frigaard.  
 \*Enkefru Anna Sonne.  
 93 \*Cyklehdl. Knud Jørgensen.  
 11 St. \*Kontorass. Børge Andersen.  
 111 \*Disponent Olaf Sonne.  
 \*Lærerinde Frk. Hedvig Pihl.  
 \*Lærer Knud Frederiksen.  
 112 \*Rentrice Frk. Nanna Knudsen.  
 \*Bogh. Gunnar Boss Schou.  
 \*Fuldm. Jens Chr. Ødbergesen.  
 113 \*Typograf Viktor P. Hjorth.  
 2 Gartnermedhjælper Elmer J. Hansen (692c) 4,5-0,9.  
 \*Enkefru Anna Olsen.  
 4 Arbm. Emil Sommer (692b) 5,5-1,1.  
 6 Fhv. Kusk Niels A. Clemmensen (692a) 5,0-0,9.

- 8 Havnearb. Nimann Aastradsen (691a) 10,6-3,6.  
\*Maskinarb. Ludvig Pedersen.

**Sct. Hansstræde.**

- 1 Modist Frk. Ebba Rønne (225) 8,0-2,1.  
\*Frk. Dagny Rønne.  
\*Eksp. Frk. Bodil Rønne.  
3 Hjemmebageriet Else (227) 10,0-2,7.  
\*Hjemmebagerske Frk. Else Holm.  
\*Eksp. Frk. Emma Holm.  
\*Frk. Anna Holm.  
2a [Frk. Michella Espersen] (233a) 14,0-2,7.  
\*Arbm. Edmund G. Aakermann.  
2b \*Repr. Christian A. Olsen.  
\*Fru Augusta Jensen.  
\*Arbm. Einer Jensen.  
4 Havnearb. Sigfred Jensen (233e) 6,0-0,9.  
6 Malerm. Thorvald Pedersen (233f) 8,5-1,1.  
8 Enkefru Hansine Funch (233g) 8,0-1,1.  
10 Rentier Johan P. Grønbech (233b) 20,0-3,1.  
\*Skytsmekaniker Karlo Karlsen.

**Sct. Mortensgade.**

- 1a Rønne Brandstation (531a) 8,0-3,0.  
1 [Bornholms Amtskommune] (531b) 18,0-5,9.  
\*Ovnsætter Vald. G. Lind.  
\*Distriktsjordemoder Fru Elvira Lind.  
\*Raadhustjener Carl M. Lau.  
3 Dansk Shell (532) 53,0-15,4.  
5 Glarmester Olaf Holm (533) 12,0-3,1.  
7 Blikkenslagerm. Hans Isaksen (534) 11,0-3,5.  
9 Kontorass. Frk. Thora Nørregaard (535a) 11,0-3,2.  
\*Stensliber Carl-N. Petersen.  
\*Faktor Georg Nielsen.  
11 Rentier Jens K. Schou (535b) 11,0-3,1.  
13 Luthersk Missionsforening (536g) 25,0-7,0.  
15 Fhv. Avlsbr. Otto Dahl (536e) 11,0-4,3.  
\*Telefonistinde Frk. Astrid Folkmann.  
17 [Rønne Kommune] (537b) 24,0-5,1.  
\*Elektricitetsværksbest. Knud K. Schmidt.  
19 Damefrisør Knud B. Ottesen (537d) 12,0-2,8.  
21 Læge Frk. Thora Sode (537c) 22,0-6,9.  
\*Frk. Emma Christensen.  
\*Rentier Frk. Marie Hansen.  
23 Enkefru Karen Dalby (538a) 14,0-3,9.  
\*Bankass. Frk. Inger Kofoed.  
25 Enkefru Ebba Jensen (539) 13,0-2,8.  
27 Frk. Noline Sonne (540) 6,0-1,5.  
29 Bornholms Museum (683) 145,0-15,1.  
31 Købm. Th. Bang Rønne (426q) 30,0-5,5.  
33 Rønne Tekniske Skole (426æ) 65,0-5,0.  
\*Stenhugger Charles Olsen.  
35 Massøse Fru Vifrida Madsen og Frk. Ingefred Bidstrup (426t) 20,0-4,0.  
\*Frk. Margrethe Hansen.  
37 Revisor Ludvig Rasch (426s) 15,0-2,9.  
39 Arbm. Karl Svendsen (426m) 6,5-1,0.  
41 Frk. Astrid J. Nielsen (426 l) 7,0-1,1.  
43 Ritmester Laurits P. Olsen (1389) 10,0-3,2.  
\*Væverske Frk. Ester Kure.  
45 \*Stenhugger Albert Månsson (1387b) 13,5-1,3.  
47 Telefonmontør Einar Rasmussen (1384) 7,0-1,9.  
49 Elektriker Charles Johnsen (1382) 5,5-1,3.  
51 Brolægger Stig A. Nielsen (1381) 6,5-1,0.  
53 Kusk Alfred V. Mogensen (1377) 6,0-1,1.  
55 Støberi- og Jøh. Bentzen (1376) 6,0-1,1.

- 57 Arbm. Helmuth P. Jensen (1375a) 6,5-1,0.  
2 [Andelsbanken, A. m b. A.] (se St. Torv 3).  
\*Auto-Centralen.  
\*B. Lyngbergs Eftf. Kontor.  
4 Boghdl. Hans Chr. Møller (466) 18,0-3,1.  
6 Frk. Petra Hansen og Frk. Asta Hansen (465) 9,0-3,5.  
\*Malersv. Viggo Marker.  
8 Viktualiehdl. Frk. Luise Ipsen (464) 15,0-4,3.  
10 Dampskibsfører Hans A. Hansen (462) 12,0-4,9.  
12 Renseriejer Frank Mogensen (461) 17,5-4,7.  
14 [A/S Bornholms Telefonselskab] (459a) 5,5-3,1.  
\*Arbm. Hans Nielsen.  
\*Vogmn. Henning Hansen.  
16 A/S Bornholms Telefonselskab (458) 54,0-8,7.  
18 Fhv. Landmand Andr. P. Folkman (457) 12,0-2,3.  
\*Gartnermedhjælper Axel Folkman.  
22 Rentier Andreas J. Mortensen (454) 5,0-1,9.  
24 Enkefru Juliane M. Dam (453b) 10,0-2,6.  
\*Telefonistinde Frk. Valborg Dam.  
\*Telefonistinde Frk. Astrid Dam.  
26 Rentier Otto Bidstrup (452) 20,0-7,0.  
28 Installatør Poul J. Poulsen (439f) 26,0-4,7.  
30 Fhv. Skomagern. Thorvald Jensen (439a) 11,0-3,5.  
32 [Grosserer Gregers H. Jensen] (426d) 16,0-3,2.  
\*Rentier Hans A. Nielsen.  
34 [Konstruktør Holger Bentzen] (426v) 10,0-1,9.  
\*Frk. Gerda Bentzen.  
\*Præst Ivar Rabjerg.  
36 Bornholms Valgmenighed, Helligaandskirken (426am).  
\*Frk. Marie V. Pedersen.  
38 Fhv. Avlsbr. William Kjølner (426n) 15,0-3,0.  
\*Repr. Eskild Kjølner.  
\*Arbm. Markus Rasmussen.  
\*Handelsmand Martin Løvgren.  
\*Arbm. Elmer Johansen.  
\*Murersv. Rogar Molander.  
40 [Frk. Alfa Larsen] (426o) 10,0-1,7.  
\*Automekaniker Poul Pedersen.  
\*Servitrice Frk. Aase Holm.  
42 Frk. Johanne Pedersen (426p) 10,0-1,7.  
44 Tømmer Aksel Molander (1390) 7,0-1,2.  
46 Arbm. Kr. Nielsen (1391) 7,2-1,1.  
48 Industri- og Landbocaféen (1392) 75,0-26,0.  
Restauratør Enkefru Augusta Hansen.  
50 Rentier Jens M. Mogensen (1393) 6,0-1,1.  
\*Kontorist Ernst Mogensen.  
52 Former Carl A. Jensen (1394) 6,5-1,5.  
54 Snedkersv. Anias Funch (1395a) 7,5-1,6.  
56 [L. P. Drejers Arv.] (1396) 6,0-1,5.  
58 Elektriker Knud F. Jørgensen (1397) 9,0-1,9.  
\*Barbersv. Frede Kjær.  
60 Arbm. Ernst Persson (1398) 7,0-1,5.  
62 Mekaniker Knud E. Nielsen (1399) 7,0-1,5.  
64 Pakhusarb. Herman J. Kofoed (1400) 6,5-1,4.  
66 Arbm. Ole K. Petersen (1401) 7,5-1,5.  
68 Enkefru Bodil Thulin (1402) 7,0-1,7.  
\*Enkefru Hansine Nilsson.  
70 Fabriksarb. Louis E. Larsen (1403) 7,0-1,6.  
\*Frk. Gerda Larsen.  
72 [Arbm. P. Nielsen] (1404) 7,0-2,1.  
\*Fyrbøder C. F. Lindstrøm.

## Sct. Pedersgade.

- 1 Købm. Vilh. Holm-Hansen (28) 18,0-6,2.
- 3 Arbm. Johan Jensen og Fru Laura Hampe (80) 2,5-0,8.  
\*Kontorist Frk. Margit Hampe.
- 5 Lotterikollektrice Frk. Johanne Rønne (79) 9,0-1,7.  
\*Frk. Petra Rønne.  
\*Frk. Jonna Jensen.
- 7 Enkefru Ellen K. Lund (77b) 7,5-1,1.  
\*Bagersv. Chr. E. Hansen.
- 9 [Pensionist J. P. Kjøller] (se Ols. 12).  
\*Arbm. Karl Schytt Just.
- 2 [Læge Svend Kofod] (27a) 8,5-1,4.  
\*Slagtersv. Karl Mortensen.
- 2a Kontorbud Thorvald Brandt (26a) 7,5-0,8.
- 2b Snektersv. Henry Jørgensen (26b) 8,0-1,4.  
\*Mekaniker Svend Andersen.
- 4 Tricotagehdl. Frk. Jenny Holm og Frk. Marie Holm (25) 10,0-2,3.
- 6 Enkefru Marie S. Jensen (24) 6,0-1,9.
- 8 Enkefru Anna A. Larsen (23) 5,0-0,8.
- 12 Arbm. Emil Jørgensen (22b) 4,5-0,7.  
\*Arbm. Elo Jørgensen.  
\*Arbm. Helge Jørgensen.
- 14 [Fisker Karl Ipsen] (21a) 8,0-1,3.  
\*Skibsfører Frank L. Hansen.  
\*Renseriejer Karl Johansen.

## Sigurdsgade.

- 1 Enkefru Kjersti Olsen (1318) 7,5-0,8.  
\*Pakhusarb. Ejner Olsen.
- 3 Smører Emil Jensen (1315) 7,5-0,7.
- 5 Enkefru Agnes K. Hansen (1314) 7,5-0,7.  
\*Vognm. Jens Th. Hansen.
- 7 Maskinarb. Axel Thulin (1313) 7,5-0,7.
- 9 Bagersv. Henning P. Hansen (1312) 7,5-0,7.
- 11 Arbm. Anton Nielsen (1311) 7,5-0,7.  
\*Syerske Frk. Ella Nielsen.
- 13 Murerarb. Karl Andersen (1310) 7,5-1,0.
- 15 Fhv. Arbm. Magnus Olsson (1309) 7,5-0,7.  
\*Eksp. Frk. Ebba Olsson.
- 17 Keramiker Frk. Ellen M. Olsen (1308) 7,5-0,7.  
\*Enkefru Anna S. Olsen.
- 19 Stensliber Th. A. Olsen (1307g) 7,5-1,0.
- 21 Maskinm. Erik W. Borg (1307h) 7,5-1,0.
- 23 Pakhusarb. Markus A. Larsen (1307i) 7,0-1,0.  
\*Arbm. Villy A. Larsen.
- 25 Rentier Hans Chr. Hansen (1307k) 7,5-1,0.
- 27 Enkefru Lovise Kure (1307l) 7,5-1,0.
- 29 Smedesv. Jens P. Dahl (1307m) 7,5-1,1.  
\*Bagersv. Frede M. Dahl.
- 2 [Enkefru Jørgine Larsen] (1319) 7,5-0,9.  
\*Arbm. Alman Andersen.
- 4 Enkefru Anna D. West (1323) 7,5-0,9.
- 6 Enkefru Janusine Spelling (1324) 7,5-0,9.
- 8 Elektriker Oluf Jartoft (1325) 7,5-0,7.
- 10 Arbm. Aksel K. Nielsen (1326) 7,5-0,8.
- 12 Matros Oscar V. Jensen (1307n) 7,5-1,4.
- 14 Fru Thora Stender (1307o) 7,5-0,8.  
\*Kontorass. Frk. Helga Stender.
- 16 Skorstensfejer. Viggo Nielsen (1307p)
- 18 Enkefru Jensine K. Jensen (1307q) 7,5-0,8.  
\*Arbm. Ludvig Mortensen.
- 20 Elektriker Arnold Rasmussen (1307r) 7,5-1,2.  
\*Installatør Børge Rasmussen.
- 22 Vognm. Carl A. Holm (1307s) 7,5-0,7.
- 24 Motorpasser Aksel Thomsen (1307t) 7,5-0,7.
- 26 Motormand Herman Svendsen (1307a) 7,5-1,0.

## Silkegade.

- 1 Enkefru Valborg Knudsen (1146) 3,5-1,0.  
\*Drejer Peter E. Jensen.
- 3 Fisker Hans Spelling (1147) 5,0-0,9.
- 5 Frk. Olga Stenberg (1148) 3,5-0,3.  
\*Fhv. Maskinm. Frederik Stenberg.
- 7 [Fhv. Politibetj. C. Sørensen] (1149a) 16,0-4,0.  
\*Arbm. Karl E. Hansen.  
\*Enkefru Marie Frederiksen.  
\*Keramiker Frk. Ebba Holmgren.  
\*Arbm. Niels P. Funch.  
\*Arbm. Jørgen A. Holm.  
\*Stenarb. Charles W. Hansen.
- 9 Havnevagt Karl Hansen (1332b) 9,0-1,8.  
\*Redaktionssekretær Henning Hjuler.
- 11 Overpostpkm. Thorvald Koch (1032d) 13,0-2,2.  
\*Husb. Frk. Janusine Lind.  
\*Postass. Carl Toft.
- 2 [Skrædderm. Carl Th. Pedersen] (1145) 2,0-0,1.  
\*Fru Julia A. Pedersen.
- 4 Arbm. Frits A. Pedersen (1144a) 4,0-0,4.
- 6 Vognm. Peter Alfr. Pedersen (1143) 5,5-1,3.  
\*Arbm. Ingeman Pedersen.
- 8 Typograf Svend Aage Larsen (1112c) 10,0-1,0.
- 10 Grønthdl. Jens M. Kofoed (1053) 10,0-1,7.
- 12 Arbm. Hans J. Rasmussen (1052) 8,0-1,5.  
\*Keramiker Thorvald Isaksen.
- 14 [Keramiker J. P. Jørgensen] (1051) 8,5-1,4.  
\*Typograf Gunnar Ipsen.

## Skarpegade.

- 1 Spildindsamler H. Hoffensitz-Nielsen (287g) 4,5-0,4.
- 3 Sømand Elias Mortensen (287h) 5,0-0,5.  
\*Arbm. Hans Olsen.
- 5 Frk. Ellen K. Eskildsen (287i) 3,5-0,4.
- 7 Arbm. Hjalmar A. Birch (287k) 4,0-0,4.
- 9 [Keramiker Jens A. Jensen] (269) 4,0-0,7.  
\*Arbm. Hans J. Ipsen.
- 11 [Rønne Kommune] (270a) 5,0-0,6.  
\*Arbm. Aug. V. Hansen.
- 13 Lagerforv. Otto M. Holmberg (271) 7,0-0,7.
- 15 Fhv. Murersv. Nilius M. Andersen (272) 5,5-0,9.
- 17 Teglværksarb. Ove J. Andersen (285e) 5,0-0,5.
- 19 [Rønne Kommune] (285f) 4,5-0,5.  
\*Fru Agnes Christensen.
- 21 Enkefru Elise B. Pedersen (273) 4,5-1,9.
- 23 Typograf Aksel E. Mogensen (274a) 12,0-2,7.
- 2 Smed Carlo H. Gammerath (262) 6,0-1,4.  
\*Blikkenslagersv. Hans G. Thyge.  
\*Arbm. Henry Th. Pedersen.  
\*Gartner Hans E. Hansen.
- 4 Arbm. Kristian A. Nielsen (263) 5,5-1,6.
- 6 Arbm. Niels H. Nielsen (264) 4,0-0,6.  
\*Frk. Ellen P. Nielsen.
- 8 Enkefru Hanne Andersen (265) 1,6-0,2.
- 10 Arbm. Peter L. Thorsen (266) 5,0-0,6.  
\*Frk. Petra M. Hansen.  
\*Arbm. Osvald V. Hansen.
- 12 [Rønne Kommune] (267a) 2,5-0,6.  
\*Arbm. Ove O. Pedersen.
- 14 Murersv. Niels E. Madsen (268) 2,5-0,6.
- 16 Enkefru Hedvig M. Larsen (1778) 6,0-0,5.

- \*Defektrice Frk. Edith M. Larsen.
- 18 Arbm. Hans Fr. Hansen (1777) 6,0-0,5.
- \*Arbm. Emil Hansen.
- 20 Bladforhdl. Johs. Chr. Jensen (1776) 6,0-0,5.
- 22 [P. Pedersens Arv.] (1775) 6,0-0,5.
- \*Postbud Charles W. Pedersen.
- \*Frk. Ernstine Pedersen, Rulleforretning.
- 24 Arbm. Johan Larsen (1774) 6,0-0,5.
- 26 Enkefru Eva C. Mortensen (1744e) 7,0-0,8.

**Skindergade.**

- 3 Chauffør Jens P. Dam (824) 7,0-1,0.
- \*Eksp. Frk. Esther Dam.
- \*Bagersv. Holger V. Dam.
- \*Keramiker Frk. Anna-Lisa Dam.
- 2 Kontorass. Frk. Ella M. Stange (823) 8,0-2,0.
- \*Rentier Hans K. Stange.
- \*Matros Ejner A. Jensen.

**Skolestræde.**

- 1 [Gaardskarl Kr. Jensen] (953a) 22,0-6,3.
- \*Malersv. Thorvald Ipsen.
- \*Søfyrbøder Verner Andersen.
- \*Stenflækker Ernst Th. Andersen.
- 3 Rønne Statsskole (se Storeg. 22).
- \*Pedel Theodor Jørgensen.
- 3a Tromlefører Hans E. Funch (975b) 10,0-0,7.
- 3b Matros Herman M. Jakobsen (975h) 10,0-0,7.
- 5 Katolsk-Apostolisk Menighed (975c) 20,0-1,7.
- 7 Evangeliemenigheden (975e) 25,0-3,4.
- 9 [Skibsf. J. P. Frederiksen] (se Provsteg. 6).
- \*Tømrersv. Yngve Rasch.
- 2 [Enkefru Kath. Thorsens Arv.] (959a) 11,0-1,5.
- 4 Snedkerm. O. Lundstrøms Værksted (959b) 6,0-2,2.
- 6 Restauratør Enkefru Caroline Johansen, Hotel Jarl (974d) 12,0-0,9.
- 8a Arbm. Alfred C. Pedersen (974a) 11,0-2,0.
- \*Gartnermedhjælper Johan Gulstad.
- 8b\*Stenhugger Arne C. Svendsen.
- 10 Drejerm. Thormann Hansen (974c) 13,0-2,9.
- \*Drejersv. Ejnar Hansen.
- \*Defektrice Frk. Ellen M. Hansen.

**Skovgængen.**

- 1 Arbm. William S. Nielsen (665) 2,2-0,4.
- 3 [Frk. Louise Mortensen] (666) 1,8-0,3.
- 5-7 Arbm. Harald H. Kjeldsen (667) 3,5-0,8.
- 9 Arbm. Hans S. Regnersen (669) 2,0-0,3.
- 11 Arbm. Andr. P. Jensen (670) 2,2-0,5.
- \*Frk. Anna M. Jensen.
- 13 Fhv. Skibsfører Per Olsen (671) 2,0-0,3.

**Slagtergade.**

- 1 Skotøjshdl. Søren Sørensen (334) 22,0-1,7.
- 3 [Vaskeriejer Oskar Johansen] (333) 5,0-1,0.
- \*Enkefru Bothilde Johansen.
- \*Frk. Ingrid Jönsson.
- \*Frk. Albine Thygesen.
- 5 [Vagn Aakjær] (332a) 8,0-2,7.
- \*Arbm. Chr. G. Pedersen.
- \*Enkefru Johanne M. Andersen.
- \*Enkefru Rosalia Jazienicki.
- \*Barbersv. Alfons Jazienicki.
- 7 Frk. Martha M. Eriksen (325) 6,0-1,0.
- 9 Enkefru Margrethe Magnussen (324b) 5,5-1,2.

- \*Frk. Ingeborg Magnussen.
- 11 [Gdr. H. Vang] (322a) 22,0-3,8.
- \*Disponent Harry Bloch.
- \*Malersv. Henry V. Lund.
- \*Arbm. Edvard J. Lind.
- 13 Frk. Martha Broen og Frk. Lizzie Broen (321d) 12,0-1,2.
- 15 Enkefru Karen Lund (320) 8,0-1,7.
- \*Eksp. Frk. Magda Lund.
- \*Frk. Anna Nielsen.
- 17 Garveriarb. Georg Folkmann (301b) 5,5-0,5.
- 19 Tromlefører Hans Aage Folkmann (301d) 8,0-0,8.
- 21 Træskomager Jens A. Kofoed (301c) 8,0-1,6.
- \*Frk. Agnes V. Jensen.

**Slagterstræde.**

- 1 [Sadelmagerm. Chr. og Ch. Nielsen] (se Sønderg. 13).
- \*Form. Magnus Chr. Jensen.

**Slappegade.**

- 1 Fhv. Arbm. Axel Christensen (236a) 5,5-0,7.
- \*Arbm. Knud Christensen.
- \*Malersv. Poul K. Pedersen.
- 3 Enkefru M. Grønbeck (325b) 8,0-1,7.
- 5 Forretningsbest. Edm. Nielsen (237c) 11,0-1,7.
- 2 Murerarb. Simon Pedersen (239c) 9,0-1,0.
- 4 [Bagerm. Ole Funch] (se Bagerplads 13).
- \*Biografkontrollør Andr. Brandt.
- 6 Fhv. Sømand Carl Chr. Svendsen (241) 3,0-0,6.
- 8 Arbm. Hans Bendtsen (242) 7,0-0,7.
- 10 Fhv. Arbm. Janus J. Ipsen (243) 3,0-0,6.
- 12 Arbm. Albert Chr. Jensen (244) 4,5-0,9.

**Sletten.**

- 1 Tømrersv. Carl V. Molander (798) 14,0-4,5.
- \*Tømrersv. Uno Jensen.
- 3 Arbm. Karl K. Mortensen (799) 8,0-1,7.
- \*Frk. Kamilla Møller.
- 5 Fhv. Renovatør Jens O. A. Lundgren (776) 15,0-1,7.
- 7 Barbersv. Svend Pedersen (777) 8,0-0,8.
- 9 Bogbindersv. Niels Andersen (742) 7,0-2,3.
- \*Handelsgartner Camillo Andersen.
- 11 [Arbm. Jens P. Svendsen] (741) 5,0-0,8.
- \*Fru Laura Svendsen.
- 13 Forretningsfører Peter Stenby (739b) 7,5-2,0.
- 15 [Købm. H. V. Schnoor] (739a) 9,5-2,2.
- \*Købm. Magnus Frandsens Trikotageforretn.
- 2 Elektriker Hans Chr. Hansen (791) 8,0-2,1.
- \*Tarmrenser Alfred Haagensen.
- 4a Mælkeforhdl. Rikardt Hansen (792) 10,0-2,5.
- \*Enkefru Marie Rønne.
- 4b\*Stenhugger Majer Pedersen.
- 6 [Fhv. Gdr. O. P. Jensen] (793) 12,0-2,0.
- \*Adjunkt Aage Strømø-Simonsen.
- \*Journalist Børge Høgh-Nielsen.
- 8 Chauffør Herman Pihl (794a) 6,0-2,1.
- 10 Telefondir. C. Carisen Heinø (795a) 12,5-2,1.
- \*Telefonistinde Frk. Dagny Heinø.
- 12 Enkefru Anna Jensen (795b) 12,0-2,0.
- 14 [Rønne Kommune] (796) 5,5-1,5.
- \*Arbm. Gert H. Leidicker.
- \*Arbm. Georg P. Aakermann.



**Slippen.**

- 1 [Enkefru Karen Christiansen] (114c) 6,5-0,8.  
 \*Klædeskofabr. Svend Aage Hansen.  
 3 Arbm. Hilmann Blom (120a) 5,0-0,6.  
 5 Overpostbud Niels F. Gobjerg (119a) 9,0-0,6.  
 2 [Enkefru Amanda Mogensen] (103d) 7,0-0,8.  
 \*Arbm. Karlo Schou.  
 \*Arbm. Kristian V. Svendsen.  
 \*Tilskærer Kristian Melnov.  
 4 Pensionist Ida E. Nielsen (103c) 5,0-0,6.  
 \*Eksp. Frk. Esther Fält.  
 6 Enkefru Boline Schæffer (123) 10,0-0,9.  
 \*Enkefru Laura Kjømppe.

**Smallegade.**

- 1 [Skomagere E. K. Pihl] (se Lakseg. 16).  
 \*Arbm. Hans Chr. Nielsen.  
 \*Bagersv. Charles A. Jensen.

**Smallesund.**

- 1 Arbm. Janus Jørgensen (1285) 5,5-0,7.  
 3 Arbm. Rikard Karl Andersen (1284) 5,5-0,6.  
 5 Montør Albert Mikkelsen (1283) 6,0-0,8.  
 7 [Handelsgartner Enkefru Anna Pedersen].  
 \*Arbm. Anker Andersen.  
 9 [Handelsgartner Enkefru Anna Pedersen].  
 \*Montør Carl A. Jacobsen.  
 11 [Handelsgartner Enkefru Anna Pedersen].  
 \*Repr. Vilhelm Ilsoe.  
 53 Smedesv. Charles Børner (udb 107y) 19,5-3,1.  
 \*Maskinarb. Erik B. Nielsen.  
 2 Enkefru Karen K. Mortensen (1302v) 9,0-0,7.  
 4 Maskinarb. Johan H. Svendsen (1302ah) 9,0-0,7.  
 6 Maskinn. Aage Thule (1302ai) 9,4-0,7.  
 \*Enkefru Johanne Flade.  
 8 Murersv. Henrik A. Nielsen (1302ak) 9,0-0,7.  
 16 Malerm. Timand Olsen (1305e) 9,0-0,9.  
 \*Skomagerv. Karl Tofte.

**Smedegade.**

- 1 Frk. Hansine M. Kjeller (644) 3,5-0,6.  
 3 Arbm. Karl O. Andersen (645) 3,0-0,5.  
 5 Arbm. Hans K. Mortensen (646) 4,0-0,6.  
 7 Arbm. Charles Bjerregaard (647a) 6,0-0,6.  
 9 Chauffør Edvard Pedersen (647b) 5,0-0,6.  
 11 [Frk. Jenny Marcher] (647c) 3,5-0,7.  
 \*Pensionist Frk. Hansine Marcher.  
 13 Enkefru Thora V. Pihl (648) 3,5-0,7.  
 15 Arbm. Richard E. Pedersen (649) 3,5-0,9.  
 17 Enkefru Jenny Folkmann (639ai) 10,0-1,5.  
 \*Stenhugger Jenus Pihl.  
 \*Arbm. Bertel Hansen.  
 \*Reservepolitibetjent Viggo E. Hansen.  
 19 Retier Ole Lundberg (639æ) 9,5-1,1.  
 21 Fhv. Avlsbr. Magnus Aagesen (639ø) 6,5-0,8.  
 23 Tømrersv. Chr. J. Andersen (639aa) 6,5-0,8.  
 25 Enkefru Anna H. Pedersen (639ah) 6,0-1,0.  
 27 Frk. Annie M. Bech (639ac) 6,7-0,8.  
 2 Enkefru Anny Reese (653a) 5,0-0,8.  
 4 [Vognm. Villy Lund] (653b) 4,0-0,6.  
 \*Arbm. Mårten Andersson.  
 6 Gartner Otto P. Aakjær (652) 3,0-0,7.  
 8 Murersv. Edv. Andersen (651) 3,0-0,6.  
 \*Bud Valter Lindstrøm.  
 10 Arbm. Karl E. Berlin (650) 2,5-0,5.  
 \*Slagtersv. Karl A. Berlin.  
 \*Medhjælper Knud A. Berlin.

\*Arbm. Sander Berlin.

- 10a [Enkefru Larsen] (se Rolighedsg. 7).  
 \*Bødkerm. Ejnar Lindstrøm.  
 \*Arbm. Orla Møller.  
 12 [Chauffør Sigurd Munch] (639f) 9,0-1,0.  
 \*Vognm. Hans H. Andersen.  
 14 Rentier Andr. H. Clemensen (639g) 8,0-1,3.  
 16 Murersv. Villiam K. Jensen (639i) 7,0-0,9.  
 18 Murersv. Julius A. Dick (639k) 6,0-0,8.  
 20 Malersv. Charles E. Mortensen (639l) 7,0-1,1.  
 22 Fabrikarb. Niels P. Jensen (639p) 9,5-1,1.  
 24 Enkefru Albine M. Spanner (639q) 12,5-1,1.  
 \*Maskinass. Aage P. Spanner.  
 \*Kontorass. Knud A. Spanner.  
 26 [Bornholms Museumsforening] (686d) 8,0-1,2.  
 \*Hovmester Frands P. Jensen.

**Snellemark.**

- 1 Enkefru Klara T. Cordsen (1061c) 15,0-5,4.  
 3 Boghdl. Ernst G. Olsen (1027b) 22,0-5,0.  
 \*Maskinarb. Jørgen Ulrik Hansen.  
 5 [Rønne Kommune] (1063) 13,0-3,7.  
 \*Fhv. Skotøjshdl. Peter Gram.  
 7 [Rønne Kommune] (1026) 15,0-4,3.  
 \*Repr. Harald Kofoed.  
 \*Arbm. Børge Andersen.  
 2 Snedkerm. Chr. G. Skovgaard (1025d) 12,0-2,2.  
 \*Lagerarb. Gunnar Skovgaard.  
 4 Boghdl. Karl H. Olsen (1025c) 12,0-2,6.  
 6 Enkefru Anna E. Nielsen (1025b) 12,0-2,5.  
 8 [Købm. Charles Aakjær] (se Storeg. 25).  
 \*Kommis Harald Rønne Nielsen.

**Snorregade.**

- 1 [Rønne Kommune] (505) 1,2-0,3.  
 \*Rentier Chr. O. Kofoed.  
 3 Arbm. Herluf Hansen (506) 2,0-0,5.  
 \*Arbm. Ejner Nielsen.  
 5 [Rønne Kommune] (507) 2,0-0,5.  
 \*Snedkersv. Otto Olsen.  
 7 Cyklereparatør Jens P. Bengtzen (508) 3,6-0,5.  
 9 Arbm. Niels A. Nielsen (509) 4,0-0,7.  
 11 Arbm. Kr. Svendsen (510) 5,5-0,6.  
 13 [Rønne Kommune] (511e) 4,0-1,0.  
 \*Havnearb. August Müller.  
 \*Telefonarb. Roald Rasch Müller.  
 2 Kusk Thorvald Pihl (503) 6,5-0,8.  
 \*Mekaniker Hadon O. Nielsen.  
 6 Pakhusarb. Laurits C. Hansen (496a) 7,0-1,1.  
 \*Trafikmedhjælper Eilert Hansen.  
 \*Enkefru Marie Pihl.  
 \*Skibsfører Louis Pihl.

**Soldaterstræde.**

- 1 [Vagn Aakjær] (se Slagtergade 5).  
 \*Arbm. Aksel O. Nielsen.  
 \*Arbm. Andr. G. Hansen.  
 \*Frk. Ester H. Dahl.  
 3 [Vagn Aakjær] (se Slagterg. 5).  
 \*Mælkeforhdl. Adolf Berg.  
 \*Fisker Ludvig Holm.  
 \*Arbm. Emil G. Jacobsen.  
 7 [Automobilforhdl. Ferdinand Jørgensen] (1595) 7,0-0,6.  
 \*Mekaniker Charles Johansen.  
 9 Pakhusarb. Otto V. Kofoed (1594b) 7,0-0,6.  
 11 Smedesv. Andr. Chr. Boss (1591d) 7,5-0,8.

- \*Kontorist Frk. Ellen Boss.  
 13 [Frk. Ingeborg Hoffmann] (1591e) 7,0-0,8.  
 \*Kontorass. Poul Anker Poulsen.  
 2 Arbm. Louis P. Larsen (327) 6,3-0,9.  
 4 Arbm. Johs. A. Jørgensen (326) 4,5-0,9.  
 6 Murersv. Henry F. Jørgensen (328) 4,5-0,7.  
 \*Enkefru Cecilie Jørgensen.  
 8 Stenhugger Algot Nielsen (329) 4,0-0,5.  
 10 Brostenshugger Niels A. Aastradsen (330) 4,0-0,5.  
 \*Slagtersv. Gerner Aastradsen.  
 12 Chauffør Herman A. Jensen (331) 3,5-1,0.  
 14 [Skibsfører Henry Chr. Jensen] (1593e) 7,5-0,7.  
 \*Arbm. Johs. C. Pedersen.  
 \*Arbm. Herluf K. Andersen.  
 16 [Købm. Ib Espersen] (1593b) 7,5-0,6.  
 \*Arbm. Jørgen V. Olsen.  
 \*Enkefru Kristine Olsen.  
 18 [Købm. Ib Espersen] (1593f) 9,0-0,5.  
 \*Mekaniker Ivar K. Falck.  
 20 [Købm. Ib Espersen] (1593g) 9,0-0,5.  
 \*Amtsinsp. Niels Gyde Jensen.

### Staalgade.

- 1 Guldsmed Enkefru Ida Kolling (485b) 27,0-14,0.  
 3 Slagterm. Knud Mortensen (483a) 35,0-8,8.  
 5 Malerm. Peter Ipsen (483e) 20,0-7,9.  
 \*Lærer Alfred Munch.  
 \*Rentier Andr. Munch.  
 7-9 A/S Edvin Løvgreen (483b) 55,0-15,8.  
 \*Forretningsfører Gunnar Larsen. Fords Service Station.  
 11 Enkefru Thora Munch (481b) 8,5-2,8.  
 13 Malerm. Peter J. Kofoed (481a) 30,0-12,8.  
 \*Frk. Claudine Myhre.  
 \*Smedesv. Kristian P. Madsen.  
 2 Købm. Jacob Lund (417a) 41,0-13,0.  
 \*Fiskehdl. Johs. Kure, Forretning.  
 4 Vognm. Hans Th. Bech (418a) 25,0-11,4.  
 \*Typograf Erik Aage Hansen.  
 6 Kolletrice Enkefru Jenny A. Klausen (419a) 10,0-3,3.  
 \*Frk. Karen M. Jensen.  
 8 Smedem. Emil Th. Larsen (420) 16,0-6,2.  
 \*Enkefru Helga Nielsen.  
 10 Købm. H. I. Hansen, Kontor og Lager (421) 38,0-7,1.

### Stengade.

- 1 Snedkersv. Johs. Due (291f) 10,0-1,0.  
 3 Enkefru Emilie Rømer (291g) 9,5-0,9.  
 5 [Købm. Friman Kofoed] (291h) 9,0-0,8.  
 \*Tjener Hans J. Haagensen.  
 \*Rentier Niels Haagensen.  
 7 Fhv. Kusk Andr. Holm (291i) 6,0-0,7.  
 9 Enkefru Anna V. Hagstrøm (291k) 6,0-0,7.  
 11 Sadelmagerm. Thorvald Thorkildsen (291l) 6,5-0,7.  
 13 Arbm. Jul. Schov (291e) 12,0-1,5.  
 \*Keramiker Johs. Schov.  
 \*Chauffør Arne F. Andersen.  
 \*Fisker Karl F. Pihl.  
 15 Arbm. Niels Johs. Jensen (288l) 7,5-0,7.  
 17 Faktor H. Chr. Hansen (288m) 7,5-0,7.  
 19 Snedkersv. Otto A. Jørgensen (288k) 4,5-0,6.  
 21 [Gasværksarb. Peter A. Hansen] (288c) 4,5-0,6.

- \*Chauffør Holger V. Olsen.  
 23 Skræddersv. Jøns A. Petersen (288e) 6,0-0,7.  
 25 Fhv. Sømænd Karl Olsson (1708) 4,5-0,7.  
 \*Frk. Bertha Olsson.  
 27 Skomager Kaj Mortensen (1709) 9,0-1,0.  
 29 Pakhusarb. Hans Kr. Lind (1711) 7,5-1,0.  
 \*Arbm. Karl K. Lind.  
 \*Snedkersv. Knud A. Lind.  
 31 Stenhugger Oscar V. Mortensen (1712c) 8,0-1,2.  
 33 Tømrersv. Thorkild Christensen (1712b) 8,0-1,0.  
 35 [Enkefru Kristine Dam] (1712d) 7,5-0,9.  
 \*Enkefru Hulda Aakerlund.  
 37 Pakhusarb. Thorvald Andersen (1713a) 11,0-1,5.  
 \*Typograf Ove E. Andersen.  
 \*Arbm. Børge V. Jensen.  
 39 Maskinpasser Martin Lund (1688) 5,0-0,5.  
 41 Arbm. Knud V. Riis (1687) 5,0-0,5.  
 43 Arbm. Konrad Pedersen (1686) 5,0-0,5.  
 45 Arbm. Carl P. Riis (1685) 5,0-0,5.  
 \*Murersv. Carlo Riis.  
 47 Maskinarb. Ejgil R. Rasmussen (1684) 8,0-0,5.  
 \*Arbm. Peter Chr. Jønsen.  
 49 Chauffør Alfred Chr. Andersen (1683) 5,0-0,5.  
 \*Murersv. Vilhelm Andersen.  
 51 Malerm. Niels Nielsen (1682a) 7,0-0,5.  
 \*Malersv. Karl E. Nielsen.  
 53 Arbm. Aksel Olsen (1682b) 7,0-0,5.  
 2 Enkefru Sofie Madsen (258) 14,0-2,8.  
 \*Husass. Frk. Sofie Kofod.  
 4 Fhv. Landmand Vald. Grønnegaard (259) 5,5-0,6.  
 \*Arbm. Hjalmar Grønnegaard.  
 6 Smed J. Alfr. Pedersen (260) 7,5-1,4.  
 \*Kontorass. Frk. Inger Pedersen.  
 8 [Frk. Marie Berthelsen] (287a) 4,0-0,5.  
 \*Skomager Hans H. Rasmussen.  
 10 Frk. Hansine Berthelsen (287b) 3,5-0,5.  
 12 Syerske Frk. Petra Due (287c) 3,5-0,5.  
 14 Arbm. Johan H. Pedersen (287d) 3,5-0,5.  
 \*Arbm. Viggo Andersen.  
 16-18 Snedkersv. Karl E. Nielsen (287e) 8,0-1,1.  
 \*Enkefru Marie Jørgensen.  
 20a Ovnbrænder Povl B. Karlens (286c) 5,0-0,8.  
 20b Revisorass. Johs. Koch Andersen (286a) 11,0-1,3.  
 22 [Skovbetjent Chr. Kock] (285d) 5,5-0,9.  
 \*Stenhugger Alf Georg Fors.  
 24 Motorvognsfører Villy A. Jørgensen (285c) 9,0-0,8.  
 26 Sadelmager Bernhard O. Dahl (285a) 5,5-0,9.  
 \*Fabriksarb. Carlo F. Svendsen.  
 28 Gasværksarb. Carl O. Jørgensen (284) 4,5-1,2.  
 30 [Stenhugger Bernh. Jensen] (283a) 3,0-0,9.  
 \*Frk. Ruth E. Olsen.  
 32 Arbm. Johannes A. Hansen (1721b) 5,5-0,8.  
 \*Servitrice Frk. Edith Hansen.  
 34 [Havnearb. Johs. Jensen] (1720a) 6,0-0,8.  
 \*Arbm. Janus M. Andersen.  
 36 Blikkenslager Alman O. Holm (1719) 6,0-0,8.  
 38 Enkefru Eljena Andersen (1718) 6,0-0,7.  
 \*Enkefru Astrid N. Hansen.  
 40 Fhv. Sygeplejerske Frk. Petra K. Vesth (1717) 6,0-0,8.  
 42 [Arbm. Hans O. Hansen] (1716) 6,0-0,8.

- \*Arbm. Hans Peter Hansen.
- 44 Malersv. Adolph Kofoed (1738a) 7,0-0,7.
- 46 Arbm. Kristian A. Pedersen (1738b) 7,0-0,7.
- 48 Stenhugger Jens Chr. Tranberg (1739c) 7,5-0,8.
- 50 Keramikerv. Holger Olsen (1739d) 7,0-0,7.

### Stettestræde.

- 1 Handegartner Hans Chr. Jørgensen (386a) 12,0-2,1.
- \*Frk. Marie Andreasen.
- 3 Frelsens Hærs Slumstation (385) 6,5-1,5.
- \*Off. i Fr. Hær Frk. Vilhelmine Thomsen.
- \*Arbm. Hans K. Larsen.
- 5 Stenhugger Marius V. Carlsen (384) 5,0-0,6.
- 7 Skrådderm. Emil P. Mogensen (383) 6,0-0,9.
- 9 Fhv. Snedkerm. Hans P. Petersen (382) 12,0-2,1.
- \*Skibstømrersv. Elmer F. Andersen.
- \*Frk. Eva A. Schou.
- 11 [Købm. H. I. Hansen] (se Staaleg. 10).
- 13 Inkassator Aage Møller Riis (449) 8,0-1,8.
- 15 Keramikerv. Albert Pedersen (450a) 9,0-2,2.
- 17 [Bygm. O. Bidstrup] (se Sct. Mortensg. 24).
- \*Vognm. Axel F. Svendsen.
- 2 Skomager O. Kures Værksted (381b) 1,5-0,2.
- 4 [Harald og Ludvig Funch] (380) 2,5-0,3.
- \*Fhv. Snedker Harald Funch.
- 6 Arbm. Ludvig M. Hansen (379) 4,0-0,5.
- \*Arbm. Hans O. Hansen.
- 8 Enkefru Ellen M. Nielsen (378) 3,0-0,4.
- 10 Fru Jenny K. Berlin (377) 4,5-0,4.
- \*Stenhugger Børge Haagensen.
- 12 Enkefru Olga Pedersen (375) 6,0-1,0.
- \*Typograf Holger Pedersen.
- 14 [Stenhugger Kaj Aastradsen] (se Dampmølle. 2).
- \*Slagtersv. Harry Aastradsen.
- 16 Blikkenslagerm. Karl E. Hansen (422) 14,0-2,1.
- 18 Tapetserer Edmund Holm (447) 13,0-4,6.
- Møbelforretningen Trianglen.
- 20 Den apostolske Kirke (446) 16,0-4,3.
- \*Menighedsforst. Carl Wagnholt.
- 22 Malerm. Jørgen P. Nielsen (445) 13,0-2,1.
- 24 Fotograf Georg W. Moegreen (442a) 12,0-2,6.
- \*Fotomedhjælper Frk. Andrea Petersen.
- \*Eksp. Frk. Sonja Christensen.
- 26a [Enkefru Frida M. Blems Arv.] (442b) 13,0-1,5.
- 26b Typograf Andr. H. Jensen (442c) 13,0-1,5.
- \*Sygeplejerske Frk. Edith M. Jensen.
- \*Kontorist H. Flemming Jensen.
- 28 Enkefru Bertha J. Andersen (441) 9,0-1,7.
- 30 Arbm. Hans Chr. Christiansen (439e) 9,0-1,5.
- \*Enkefru Oliva Olsen.

### Storegade.

- 1a Enkefru Johanne Pihl (1006) 9,5-2,4.
- 1b Bogh. Alfr. Bech (1007) 12,0-3,4.
- 3 Motorvognsfører Lars P. Larsen (1008) 7,3-1,4.
- 5 Arbm. Hans V. Hansen (1013) 3,0-0,7.
- \*Fisker Otto F. Olsen.
- 7 Arbm. Hans A. Pihl (1014) 6,0-1,0.
- \*Arbm. Alfr. Munch.
- 9 Fisker Ludvig Chr. Pedersen (1019) 9,0-2,8.
- \*Arbm. Børge Petersen.

- \*Havnearb. Peter M. Blom.
- 11 Arbm. Ejner K. Olsen (1020a) 7,0-1,4.
- 13 Hovmester Henrik Henriksen (1020b) 12,0-1,6.
- 15 Depotbest. Hans P. Hansen (1021a) 58,0-26,0.
- 15a\*Toldvagtimester Emil A. Olsen.
- 15b\*Restauratør Thorvald K. Hansen.
- 15c\*Enkefru Sophie Kirketerp.
- 15d\*Frk. Ellen Kjørholt.
- 17 Overretssagfører, cand. jur., Skatteraadform. Thomas Thaarlund (1021c) 28,0-5,2.
- 19 [Undervisningsministeriet] (1022) 33,0-11,0.
- \*Rektor Eiler Dinesen.
- 21 Bagerm. Peter Didriksen (1023) 38,0-7,0.
- \*Skibsfører Josafat Brucc.
- \*Maskinarb. Viggo C. Larsen.
- \*Portør Gudmund Nielsen.
- 23 Tandlæge Anders F. Kjeldsen (1024) 25,2-8,4.
- 25 Købm. Charles A. Aakjær (1025a) 33,0-16,4.
- \*Repr. Axel Flyngenring.
- 27 Rentrice Frk. Johanne K. Thorsen (1027a) 18,0-10,3.
- \*Frk. Gerda Johansen.
- 29 Læge Svend A. Kofod (1028a) 25,0-7,0.
- 31 Rønne Klub (1028b) 28,0-15,0.
- \*Best. Enkefru Ellen Olsen.
- 33 Bornholms Avis, A/S (1028c) 55,0-8,6.
- \*Redaktør Vilhelm Kjødtt.
- 35 Enkefru Margrethe Sonne (1030) 9,0-5,4.
- \*Kommuneass. Erik A. Jensen.
- 37 Bygningsinsp. Hans Schou (1031) 26,0-8,1.
- Tandtekniker Fru Andrea Schou.
- \*Bygningsinspektørens Kontor.
- \*Ing. Jørgen Widt Christensen.
- 39 Enkefru Signe Romer (1032a) 15,0-4,9.
- 41 Tandlæge Fru Ellen Benediktsson (1033a) 19,0-5,7.
- 43 Fhv. Støberiarb. Hans K. Kofoed (1034) 6,0-1,7.
- 45 Købm., Konsul Axel Hansen (1035) 25,0-6,2.
- 47 [Avlsbr. H. P. Christiansen] (1036) 28,0-4,8.
- \*Fhv. Sagf. Evald Bech Andersen.
- 49 Bankbogh. Karl V. Sonne (1037a) 15,0-2,8.
- 51 Fabr. Peter Hjorth (1038) 18,0-2,5.
- 53 Mejerist Tius Johs. Kofoed (1039) 10,5-2,2.
- \*Bankass. Knud Kofoed.
- 55 [Fhv. Avlsbr. Martin Mortensen] (1040) 4,5-1,4.
- 57 [Fhv. Arbm. Magnus Rask] (1041a) 15,0-3,4.
- \*Politibetjent Knud B. Arvidsen.
- \*Arbm. Edmund Jensen.
- \*Reservepolitibetjent Svend H. Haagensen.
- 59 Enkefru Karoline Kofoed (1041f) 9,0-2,4.
- 61 [Fru Edith Johansen] (1169b) 6,0-1,8.
- \*Enkefru Hilma Mortensen.
- \*Arbm. Jørver Pedersen.
- \*Arbm. Knud Holmberg.
- 63 Arbm. Anker E. Andersen (1169a) 8,0-2,3.
- \*Arbm. Henry A. Andersen.
- \*Fiskeekspektor Keld Andersen.
- 65 [Fhv. Bagerm. Hans P. Sonne] (1170) 5,0-1,8.
- \*Fru Edith P. Hansen.
- \*Sømand Chr. O. Olsen.
- 67 Overretssagf., cand. jur. J. Bojesen Koefoed (1174) 22,0-4,6.
- \*Frk. Frida Andersen.
- 69a Stenarb. Villy J. Pedersen (1171b) 19,0-2,1.
- \*Stenhugger Knud V. Andersen.
- \*Arbm. Vald. J. Jensen.

- 69b Fisker Poul K. Rasmussen (1171c) 13,0-1,3.  
 71 Arbm. Arne E. Johansen (1180) 5,0-1,0.  
 73a [Fhv. Smed Peter L. Marker] (1181b) 6,0-0,7.  
 \*Barbersv. Rehfeldt Pedersen.  
 \*Sømand Børge Pihl.  
 73b Bygm. Rich. Vallentin (1181a) 13,0-3,3.  
 75 Arbm. Jens K. Andreasen (1182b) 5,8-1,1.  
 \*Arbm. Knud A. Andreasen.  
 \*Frk. Anine Kristine Jensen.  
 77 Hdl. Karl J. Jakobsen (1182a) 5,0-2,4.  
 \*Arbm. Carl O. Nielsen.  
 79 Havnearb. Jens G. Jørgensen (1186) 7,0-0,9.  
 81 Typograf Sigfred Parkso (1187b) 11,0-3,1.  
 \*Pressefotograf Svend E. Parkso.  
 \*Gartner Bernt Parkso.  
 83a Kontorass. Aage Jensen (1187a) 8,3-1,3.  
 \*Arbm. Poul Hartvig.  
 83b Repr. Johan H. Krusell (1187d) 12,0-1,7.  
 85 Enkefru Anine Jensen (1188a) 4,5-1,1.  
 87 Arbm. Janus A. Hansen (1188d) 5,0-1,4.  
 89 Enkefru Ane Christine Agregaard (1189a) 5,5-1,1.  
 \*Arbm. Knud Agregaard.  
 91 Typograf Hans P. Nielsen (1189b) 7,0-0,7.  
 93 [Avisbr. Ejnar Dam] (762b) 30,0-17,3.  
 \*Murerarbm. Vilmer B. Johansen.  
 \*Chauffør Charles H. Olsen.  
 95 [Bygm. Johs. Hansen] Nørrebakke (1190b) 10,0-8,2.  
 a\*Arbm. Johan Madvig Jørgensen.  
 \*Assurandør Alfred J. Lund.  
 \*Smedesv. Ejnar J. Jensen.  
 \*Chauffør Viggo Studsgaard Jensen.  
 \*Musiklærerinde Frk. Nathalie Poulsen.  
 \*Kontorist Frk. Rachel Hansen.  
 b\*Styrm. Ove A. Johansen.  
 \*Enkefru Johanne M. Nielsen.  
 \*Enkefru Bodil Pedersen.  
 \*Bankass. Niels Frigaard.  
 c\*Uldhdl. Magnus Frandsen.  
 \*Repr. Laurits Hansen.  
 \*Kommuneass. Frk. Mathilde Næstved.  
 \*Snedkersv. Svend Aa. Lind.  
 \*Arbm. Axel Alm.  
 \*Eksp. Frk. Else Kamper.  
 \*Syerske Frk. Julie Jørgensen.  
 \*Skomagerv. Karl S. Madsen.  
 \*Servitrice Frk. Esther Hansen.  
 2 Skrædderm. Carl Sjøgren (1003b) 9,5-1,1.  
 \*Eksp. Frk. Senta Sjøgren.  
 \*Enkefru Alvida Sjøgren.  
 4 [Skrædderm. Carl Sjøgren] (1003a) 8,0-0,9.  
 \*Fru Anna K. Steenberg.  
 6 Gravermedhj. Carl P. Pihl (1004) 5,5-1,5.  
 8 Musiklærerinde Frk. Jenny A. Holm (1005b) 13,0-2,0.  
 10 Enkefru Theodora Mortensen (1005d) 11,0-1,7.  
 \*Typograf William Jensen.  
 12 Pens. Maskinm. Jens A. Rømer (1005c) 15,0-2,0.  
 \*Cand. pharm. Frk. Karen Rømer.  
 14 [Vognm. Carl Larsen] (956) 7,0-1,3.  
 \*Chauffør Svend L. W. Dam.  
 \*Arbm. Ejnar V. Jensen.  
 16 Malerm. Carl Thorngreen (955) 9,0-2,4.  
 \*Syerske Frk. Agnes Thorgreen.  
 18 Købm. Palle B. West (954) 13,0-2,3.  
 20 [Gaardskarl Karl A. Jensen] (se Skolestr. 1).  
 a\*Stenhugger Richard Mortensen.  
 \*Fabriksarb. Hans P. Brandt.  
 b\*Stenhugger Carlo A. Pedersen.  
 \*Arbm. Svend E. Pedersen.  
 22 Rønne Statsskole (949) 300,0-24,0.  
 24 Enkefru Elisabeth Gudjohnsen (948) 25,0-6,4.  
 \*Adjunkt Knud Møller.  
 26 Frk. Ella C. Olsen (947a) 12,0-3,9.  
 \*Fru Johanne Lindhardt.  
 28 Malerm. Aage Hansen (947b) 27,0-8,2.  
 30 Bornholms Social-Demokrat (946a) 58,0-20,6.  
 32 Apoteker Knud Th. Jørgensen (945) 55,0-35,0.  
 34 [Enkefru Christa Marboe] (896) 29,0-4,8.  
 \*Arbm. Hans Anker Jensen.  
 \*Stenhugger Sigfred G. Jensen.  
 \*Keramiker Frk. Emmy Asping.  
 \*Skorstensfejerm. Jensotto Dalsgaard.  
 36 Amtsgaarden (895a) 75,0-22,3.  
 \*Amtmand Paul Chr. v. Stemann.  
 38 Sagf. Emil Larsen (894b) 20,0-7,7.  
 \*Husb. Frk. Bertha Sonne.  
 40 Købm. Ludvig Dahlbom (894c) 20,0-8,3.  
 \*Kommis Børge Dahlbom.  
 42 Kommandantgaarden (880a) 55,0-23,0.  
 \*Oberst. Kommandant Just Waagepetersen.  
 44 Arbm. Janus E. Jensen (869c) 13,0-1,4.  
 \*Mejerimontør Aksel E. Petersen.  
 46 [Frk. Johanne Pedersen] (868) 6,0-1,8.  
 \*Mekaniker Paul A. Møller.  
 48 [Bageriejer Frk. Anna Hansen] (867) 31,5-5,8.  
 \*Frk. Emmy Petersen.  
 50 Sadelmager Hans A. Jensen (838) 12,0-3,0.  
 \*Fhv. Togfører Niels J. Holm.  
 \*Kusk Gudmund Jensen.  
 \*Matros Kristian N. Dahl.  
 52 Typograf Hjalmar Nielsen (837b) 7,0-1,1.  
 54 Fhv. Avisbr. Claus Johansen (837a) 7,5-1,1.  
 56 Vognm. Oluf V. Mogensen (836) 20,0-3,3.  
 \*Fru Karoline Jensen.  
 58 [Købm. J. P. Kjøller] (se Borgerg. 2).  
 \*Fisker Einar H. Kjøller.  
 60 Frk. Else Marcher og Tømrersv. Poul Schou (809c) 11,0-1,3.  
 \*Snedkersv. Axel P. Schou.  
 62 Chauffør Carl Beier (809b) 13,0-1,8.  
 64 Pens. Togfører Laurits Hansen (808) 15,0-3,1.  
 \*Frk. Andrea B. Jensen.  
 66 Arbm. Aksel E. Johansen (807) 6,0-1,8.  
 \*Fhv. Kusk Jørgen P. Johansen.  
 \*Havnearb. Ejnar Funch.  
 68 Fisker Gustav Knudsen (806) 5,5-1,8.  
 70 Vognm. Ole T. Holm (805) 20,0-5,4.  
 \*Servitrice Frk. Inger Hjorth.  
 72 Enkefru Ellen F. Rasmussen (804) 12,0-2,2.  
 \*Malersv. Otto B. Rasmussen.  
 74 Enkefru Sanne Stenby (803a) 14,0-2,4.  
 \*Best. Frk. Jenny Stenby.  
 \*Hdl. Frk. Edith Stenby.  
 \*Bankass. Aage Stenby.  
 76 Købm. Emil Abrahamsen (801b) 9,0-1,8.  
 78 [Opsynsmand Emil Nielsen] (801a) 12,0-2,1.  
 \*Toldbetjent Einar K. Lund.  
 80 Rentier Alfred K. Nielsen (771) 8,0-1,4.  
 \*Slagteriarb. Karl Villy Christiansen.  
 82 Motorpasser Ahlman K. Børgesen (765c) 10,0-1,2.  
 84 [Frk. Anna J. Arnoldus] (765d) 10,0-1,0.  
 \*Detailhdl. Axel Bøjholm.  
 \*Kok Holger Jensen.  
 86 [Skibsbygm. Th. Therkelsen] (764) 3,0-0,7.  
 \*Enkefru Agnes M. Pedersen.

- 88 Brolægger Orla C. Thorsen (762d) 6,0-0,9.  
 90 Havnearb. Harald Jørgensen (762i) 5,0-0,8.  
 \*Arbm. Kaj Jørgensen.  
 \*Skibsfører Hans K. Frederiksen.  
 92a Motorvognsfører Frederik Rasmussen (761d) 9,0-0,8.  
 92b Skomagerv. Hans P. Christiansen (761c) 9,0-0,8.  
 92c Skibsfører Axel H. Thunberg (761b) 9,0-0,8.  
 94 [Stationsm. Chr. Kruse] (760a) 9,0-1,2.  
 \*Arbm. Karl K. Andersen.  
 96 Bogh. Frk. Anna Korup (760b) 12,0-1,2.

### St. Søstræde.

- 1 Fisker Jens Johs. Haagensen (1137) 6,0-1,1.  
 3 Nørrekaas Salteri (1138) 2,0-0,9.  
 5 Fhv. Tømmer Theodor Busk (1139) 4,5-1,0.  
 \*Fisker Andr. Th. Busk.  
 7-9 [Tømrersv. Robert Kure] (1140a) 10,0-1,3.  
 7 \*Fisker Karl A. Olsen.  
 9 \*Arbm. Peter H. Mortensen.  
 11 Fisker Holger Haagensen (1142) 7,5-0,8.  
 2 Fisker Jens P. Schou (1114) 7,0-0,8.  
 4 Fisker Johs. L. Anker (1113) 8,0-0,6.  
 6 [Slagteri- og Frk. Karl Hansen] (1112e) 6,5-0,6.  
 \*Tarmrenser Frederik Ringby.  
 \*Rentier Martin Olufsen.  
 8 Enkefru Johanne Haagensen (1112d) 6,5-0,6.

### St. Torv.

- 1 Rønne Raadhus (531a) 45,0-28,0.  
 \*Politistationen.  
 \*Kriminalpolitiet.  
 3 Andelsbanken, A. m. b. A. (530a) 120,0-57,3.  
 \*»Petreas, Konditori.  
 \*Bageriejer Frk. Anna M. Hansen.  
 5 [Fru V. Madsen, Th. Møller og Frk. I. Bidstrup] Søborg (529a) 100,0-31,5.  
 \*Tholstrups Udsalg.  
 \*Ruths Magasin.  
 \*Emil Jeppesens Bogbinderi og Forretning.  
 \*Bornholms Værktøjsmagasin (Math. Nielsen).  
 \*Pensionist Fru Eline Hansen.  
 \*Tandtekniker Frk. Lilli Livoni Hansen.  
 \*Kontorass. Anna Livoni Hansen.  
 \*Købm. Kaj V. Eriksen.  
 \*Repr. Hans M. Jørgensen.  
 \*Kontorass. Holger Staffensen.  
 \*Bogbinderm. Emil Jeppesen.  
 \*Pensionist Frk. Petra Lund.  
 \*Dameskrædderinde Frk. Edith Olsen.  
 7 [Apoteker K. Th. Jørgensen] (528) 130,0-27,5.  
 \*St. Torvs Apotek.  
 \*Tandlæge Herløv Wibro Byfeldt.  
 \*Enkefru Karen Lund.  
 \*Bankass. Aage Kofod.  
 \*Købm. Jørgen Stender.  
 9 Boghdl. Edmund Andersen (527) 75,0-21,6.  
 \*Colbergs Boghandel.  
 11 [Rønne Kommune] (525) 175,0-64,4.  
 \*Bornholms Amtsbibliotek.  
 \*Vestre Skole.  
 13 Bogh. Frk. Nelly K. Ipsen og Bogh. Frk. Anine Petersen (521b) 40,0-23,0.  
 \*Rønne Boghandel.  
 \*Isenkrammer Math. Nielsen.  
 \*Husbest. Frk. M. Fredriksen.  
 15 A/S Bornholms Laane- og Diskontobank (521d) 250,0-38,0.

- \*Læge Poul Hage.  
 \*Statsaut. Revisor E. J. Wøldike Nielsen.  
 \*Toldforv. Rasmus Aagaard.  
 \*Kontorass. Frk. Asta Müller.  
 15a [Bygm. Janus Hansen] (se Torneg. 1).  
 \*Smørbørsen.  
 \*Forsikringsakts. Nye Danske af 1864.  
 \*Manufakturhdl. Ove Nielsens Forretning.  
 2 Købm. S. P. Sillehoved (552a) 260,0-67,0.  
 \*Musikhuset Polyphon.  
 \*Barberm. Ivar Madsens Frisørsalon.  
 \*Tandlæge Georg Knudsen, Privat og Klinik.  
 4 [Frk. Anna Lyngbye-Petersen og Farvehdl. A. Lyngbye-Petersen] (884b) 74,0-29,2.  
 \*Farvehdl. Aksel Lyngbye-Petersen, Privat og Forretning.  
 \*Frk. Ellen Thomsens Trikotageforretning.  
 \*Kontorfuldm. Frk. Anna K. Hansen.  
 6 [Bygm. Johs. Hansen og Biografdir. Gunnar Hansen] (885a) 315,0-56,6.  
 \*Harald Andersens Manufakturforretning.  
 \*Turisten ved Frk. Petra Holm.  
 \*Rønne Bio.  
 \*Kaj Larsens Købmandsforretning.  
 \*Biografdir. Gunnar Hansen.  
 \*Borgmester O. H. Aagesen.  
 \*Bygm. Johs. Hansen.  
 \*Ingeniør Børge Jepsen.  
 8 Guldsmed Alfred Haagensen (886) 70,0-19,0.  
 \*Enkefru Elna Larsen.  
 \*Fotograf Frk. Elly Larsen.  
 10 Købm. H. P. Blem Bidstrups Forretning (887) 50,0-21,0.  
 12 Kjøbenhavns Handelsbanks Filial (916) 250,0-47,6.  
 \*Bankdir. Louis G. Mogensen.  
 14 [Vognm. Hermansen] (se Antoniestr. 9).  
 \*Købm. Jens V. Nielsens Forretning.  
 16 Bornholms Spare- og Laanekasse (se Nyg. 19)  
 \*Frits Sørensens Boghandel ved William Dam.

### St. Torvegade.

- 1 [Malerm. P. Koføed og Overretssagf. J. Jensen] (se Roseng. 6).  
 \*Rønne Kaffebed.  
 \*Schous Sæbehush.  
 \*Fotograf Kaare Rasmussen Privat, Forretning, Atelier.  
 \*Købm. Mads Abildtrups Forretning.  
 \*Thieles Udsalg.  
 \*Boghdl. Frk. Petra Petersens Forretning.  
 \*Købm. Børge Mikkelsen.  
 \*Fhv. Maskinpasser Thorvald Mikkelsen.  
 3 Sadelmagerm. Thor R. Holm (855c) 30,0-13,3.  
 \*Frisørm. Stephan Holms Frisørsalon.  
 \*Urmager L. Lærkesens Forretning.  
 \*Polyfoto, Atelier ved Hans P. Nielsen.  
 5 Farvehdl. Chr. A. Tholander, Albahus, Privat og Forretning (855b) 100,0-24,2.  
 \*Paalægsforretningen City.  
 \*Svend Flygenring & Co., Herre-Ekviperingsforretning.  
 \*Kunsthdl. Carl Damstad.  
 \*Fotograf Fru Asta Koføed, Privat og Atelier.  
 \*Eksp. Frk. Dora Kofod.  
 \*Typograf Karl Christensen.  
 \*Kommis Harry Mogensen.  
 7 Købm. Harald A. Vesth (854b) 74,0-22,0.  
 \*Dansk-Svensk Staal A/S.  
 \*Repr. J. Stages Jensen, Privat og Forretning.

- 9 [Slagterm. H. H. Hansen] (854a) 30,0-13,0.  
\*Slagterm. Emil Culumsee, Privat og Forretning
- 11 Tobakshdl. Enkefru Karen Espersen (853) 12,0-5,5.  
\*Dekorationsmaler Frk. Gerda J. Espersen.
- 13 Købm. Fru Johanne Glistrup, Privat og Forretning (851c) 52,0-11,8.
- 15 [Fru Emma Brandt, Svend og Kn. Ahlstrand] (851a) 62,0-15,6.  
\*Frisørern. Jacob Larsen, Privat og Forretning.  
\*Ellen Glistrups Modesalon.  
\*Fuldm. Kaj H. Nissen.  
\*Insp. Jens A. Andersen.  
\*Arbm. Poul A. Nielsen.
- 17 Enkefru Petra Ambrosen (850) 17,0-9,5.
- 19 Drejerm. Jens P. Kuhre, Privat og Forretning (790a) 20,0-9,6.  
\*Fru Anna Kuhres Damefrisørsalon.  
\*Barbersv. Arne Kuhre.
- 21 Modehdl. Frk. Marie K. Grønvald, Pariser-Bazaren (789a) 24,0-8,2.  
\*Frk. Bertha Grønvald.
- 23 Frk. Vilhelmine Sommer (788) 8,0-3,1.
- 25 [Handelsgartner Enkefru Anna Pedersen] (787) 7,0-1,9.  
\*Skomagern. P. Storms Forretning.
- 27 Skrædderm. Bjarne Hansen (786) 18,0-8,3.  
\*Kemikohl.
- 29 Købm. Andr. H. Brendes (785) 20,0-4,7.  
\*Poul Brendes Cykleforretning.
- 31 Fodspecialist Frk. Esther Hansen (784) 15,0-4,6.
- 33 [Arbm. Emil Jensen] (783) 28,0-4,3.  
\*Købm. Sigurd Hansen.
- 35 Tobakshdl. Andr. P. Knudsen (782) 18,0-6,1.  
\*Husbest. Frk. Janusine Thorsen.
- 37 Urmager Axel Lindberg (781) 9,0-3,2.  
\*Keramiker Frk. Ulla Lindberg.
- 39 Købm. Markus Fuglsang (780) 40,0-14,0.
- 41-43 Købm. Povl Søndergaard (779a) 45,0-12,8.  
Povis Møbelmagasin.
- 45 [Skovfoged A. F. Seier] (738b) 15,0-7,1.  
\*Skræddersv. Carl L. Nielsen.  
\*Pensionist Enkefru Anna Frøkjær.  
\*Arbm. Svend Aage Nielsen.
- 47 Snedkerm. Ludvig A. Johansen (738a) 40,0-11,5.  
\*Bornholms Amts Arbejdsanvisningskontor.  
\*Typograf Harry A. Lund.
- 49 [Snedker Jacob Thorn] (737b) 16,0-4,6.  
\*Vognm. Alfred Rønne.  
\*Cederblads Blomsterforretning.
- 51 Slagterm. André Thorn (737a) 27,0-6,3.
- 53 Landinsp. Hjalmar Kofoed (736) 22,0-7,2.  
\*Enkefru Petra M. Jensen.
- 55 Rønne Handelsstandsforening Handelsskole (735) 26,0-11,0.  
\*Handelsskoleforst., Viceinsp. N. M. Petersen.
- 57 Sadelmagern. Frits Mortensen (734) 15,0-3,6.
- 59 Brdr. Lyngbergs Herreekviperingsforretning (733a) 25,0-5,3.
- 61 Skotøjshdl. Herman C. Lund (732) 11,0-3,1.
- 63 Arbm. Aksel Lundgren (731) 6,0-2,1.
- 65 Barberm. Karl Sofus Jakobsen (730) 13,5-2,1.  
\*Slagtersv. Andreas Mortensen.
- 67 Frk. Hedvig E. Mortensen (729) 3,0-1,2.
- 69 Pens Lærerinde Frk. Agnes Asping (728) 6,5-2,0.
- 71 Fru Thea Pihl (727) 2,6-1,2.
- 73 Radioforhdl. Andr. Munk (726) 10,0-2,1.
- 75 Stenhugger Kristian A. Munch (725) 3,0-1,6.
- 77 Dir. Jens Chr. Jørgensen (724b) 11,0-3,0.
- 79 Frk. Valborg Kure (724a) 16,0-6,0.
- 81 [Rønne Kommune] (723a) 20,0-5,3.  
\*Gasværksbest. Vandværksbest. Johs. Stibolt.  
\*Reparatør Povl Stibolt.
- 83 Blikkenslager Knud A. Bager (723c) 10,0-3,1.  
Knud Bagers Cigarforretning.
- 85 A/S A. W. Kirkebye, Lager (723b) 16,0-4,8.  
\*Repr. Anton J. Hansen.
- 87 Frk. Marie Lorentzens Brøudsalg (722) 10,0-2,1.  
\*Enkefru Anna H. Hansen.
- 89 Skrædderm. Thorvald Pedersen (721) 10,0-2,4.  
\*Kontorist Svend Pedersen.
- 91 Maskinarb. Jeppe P. Pihl (720) 8,0-2,4.
- 93 Malersv. Julius K. Larsen (719) 8,0-2,3.
- 95 Bankkass. Aage From Petersen (718) 9,0-2,0.
- 97 [Fru Christa Marboe] (716b) 14,0-2,3.  
\*Pøsem. Søren L. Christensen.  
\*Tarmrenser Villy Th. Hansen.
- 99a Boghdl. William Dam (716h) 25,0-5,0.
- 99b Maalerkontrollør J. Ellegaard Larsen (761i) 14,0-3,5.
- 101 Bogbinder Vilhelm Beck (715) 40,8-5,8.  
\*Bogbinder Jørgen Beck.  
\*Frk. Thora A. Kyhn, Privat og Brøudsalg.  
\*Skrædderm. Villy Andersens Forretning.  
\*Enkefru Elna C. Stender.  
\*Pens. Lærerinde Frk. Andrea Schrudl.
- 103 [A/S Bornh. Maskinfabrik] (714) 18,0-5,2.  
\*Dir., cand. polyt. Karl Blem Bidstrup.
- 105 [A/S Bornh. Maskinfabrik] (713a) 8,0-4,5.  
\*Gartner Alfred L. Hansen.  
\*Frk. Andrea Schou.  
\*Stensliber Axel Pelle Jørgensen.
- 107 [A/S Bornh. Maskinfabrik] (1214) 75,0-24,5.  
\*Nordre Jernstøberi.
- 109 Driftsbest. J. M. E. Fagerlunds Legatboliger, Lynghøjen (1213) 45,0-24,0.  
\*Pensionist Enkefru Karen Nielsen.  
\*Pensionist Enkefru Louise Mortensen.  
\*Pensionist Jens Jacobsen.  
\*Frk. Henriette Rasmussen.  
\*Pensionist Laurits Mejdahl.  
\*Frk. Anna Marie Mejdahl.
- 111 [Bryggeriejer Poul Gad] (790a) (se St. Torveg. 96).  
\*Brygger Knud E. Gad.  
\*Bryggeriarb. Andr. P. Jensen.  
\*Rønne Bryggeri.
- 2 [Købm. S. P. Sillehoved] (se St. Torv 2).  
\*Prokurist Svend Sillehoved.  
\*Revisor Karl V. Holm.  
\*Detailhdl. Frk. Petra Holm.  
\*Frk. Anna Lyngbye-Petersen.
- 4 Købm. Conrad Madsen (552d) 75,0-16,0.  
\*Irma.  
\*Schous Sæbehus.  
\*Skrædderm. Ludvig J. Thamdrup.
- 6 Rentier J. Frimann Kofoed (552b) 40,0-10,0.  
\*Bornholms Cykle- og Radio-Import v. Knud Jørgensen.
- 8 Boghdl. Svend Kolling (452c) 40,0-10,0.
- 10 [Fru Anine Lassen] (552g) 40,0-10,0.  
\*Nyrops Udsalg.  
\*Modehdl. Frk. Ellen Glistrup.  
\*Direktrice Frk. Esther Lassen.  
\*Maskinarb. Kaj Chr. Hansen.

- 12 Manufakturhdl. Fru Marie A. Christensen (552h) 85,0-26,5.  
\*Prokurist Hans Carl Christensen.
- 14 Installatørerne Pedersen & Jørgensens Forretning (553) 34,0-13,0.
- 16 Enkefru Christine Hansen (554) 20,0-7,3.  
\*Frugthdl. Richard H. V. Hansen.
- 18 [Tandlæge H. C. Holm og Grosserer L. J. Hansen] (555) 65,0-33,0.  
\*A/S Bornholms Kul-Import.  
\*Købm. Chr. Exsteens Eftf.
- 20 Købm. Enkefru Meta Søndergaard, Londoner Herre-Magasin (598) 58,0-18,7.  
\*Fona Radio.  
\*Restauratør Kaj Høholt, Mælkeri-Restaurant.
- 20b Urmager Holger Andersen (se L. Magstr. 1).  
\*Skrædderm. Mølgaard-Petersens Forretning.  
\*Barberm. Johs. Hansens Frisørsalon.
- 22 [Fru Petrea Olsen] (600) 24,0-11,0.  
\*Træskomager Fr. Hansens Forretning.  
\*Detailhdl. Axel Bøjholms Forretning.  
\*Slagtersv. Carl F. Olsen.
- 24 Bygm. Kr. Ipsen (601) 20,0-12,7.  
\*Bogbinderm. H. O. Espersen, Privat og Forretning.  
\*Bornholms Andelskasse.
- 26 [Enkefru Anna Lindbergs Arv.] (605a) 19,0-5,3.  
\*Skrædderm. Viggo Lindberg.
- 28 Bogbinderm. Vilhelm Becks Værksted (606) 26,0-9,4.  
\*Overpolitibetj. Børge Vad Sørensen.
- 30 Læderhdl. Morten Pedersen (607) 16,0-4,0.
- 32 [Frk. Elisabeth Hansen] (608) 4,5-2,2.
- 34 Detailhdl. Janus A. Hammer (609) 12,0-2,6.
- 36 Det forenede danske LivsforsikringsAktieselskab »Hafnia«, Hafniahus (694a) 1023,0-52,0.  
a \*Knuds Radio.  
\*Radiotekniker Knud Sommer.  
\*Købm. A. F. Schacks Forretning.  
\*Fiskehdl. Henry Hingeberg Pedersen.  
\*Amtsinsp. Hans V. Andersen.  
\*Kass. Frk. Agnes Koføed.  
\*Fiskeeksportør Christen Eriksen.  
\*Fiskeeksportør A. Espersen.  
\*Dampskibsekspeditor Aage Jensen.  
\*Konstruktør Asger Grønvang Nielsen.
- b \*Kiropraktor Viggo Olesen.  
\*Ingeniør Ove Fischer.  
\*Redaktør Holger Stenbæk.  
\*Journalist Bente Stenbæk.  
\*Kontorchef, cand. jur. Erik A. Abitz.  
\*Fru Valborg Eff.  
\*Toldass. Henning S. Marcher.  
\*Prokurist Sven Berggren.
- 38 [Enkefru Michelle Byder] (694b) 16,0-6,0.  
\*Kunstvæverske Frk. Sofie Anker.
- 40 Skrædderm. Frants A. Lindberg (695) 16,0-4,4.
- 42 Købm. Andr. Pedersen (696) 18,0-6,2.
- 44 [Købm. Andr. Pedersen] (697) 6,0-2,5.  
\*Smed Clemens Jepsen.
- 46 Repr. Ejnar Kjøller (698a) 11,0-4,0.  
\*Eksp. Frk. Dagmar Falk.
- 48 [Frk. Ida A. Olsen] (699b) 11,0-3,5.  
\*Dommerfuldm., cand. jur. Eli Caspersen.
- 50 Pensionist Oluf Olufsen (700a) 10,0-2,1.
- 52 Smed Chr. S. Dam (700b) 7,0-2,8.
- 54 Manufakturhdl. H. P. Blem Bidstrup (1191) 20,0-7,0.
- 56 Bornh. landøkonomiske Forening (1192) 20,0-5,3.  
\*Konsulent Ejnar Jensen.
- 58 Dyrslæge Knud V. Ahlstrand (1193a) 21,0-4,4.
- 60 Købm. O. Emil Lyngberg (1193b) 14,5-3,5.  
\*Kommis Paul Lyngberg.
- 62 Kontorass. Frk. Charlotte Byder (1194a) 13,5-3,6.  
\*Bogh. Chr. A. Byder.
- 64 Viktualiehdl. Vald. Jensen (1194b) 20,0-4,0.
- 66 Havnearb. Carl A. Sonne (1195b) 13,0-3,5.
- 68 Bødkerm. Ludvig Jensen (712) 13,0-4,6.  
\*Bødkersv. Svend Th. Jensen.  
\*Eksp. Frk. Aase Jensen.
- 70 Enkefru Anna Christine Rønne (711b) 11,0-3,5.  
\*Arbm. Karl V. Mortensen.
- 72 Købm. Emil Lund (771a) 20,0-4,8.  
\*Kontorelev Kai Lund.
- 72a Slagterm. Jens P. Jørgensen (710a) 17,0-1,6.
- 74 Slagteri- og kødforarbejdsmand Elias C. Pedersen (710b) 7,5-1,4.  
\*Arbm. Ove A. Pedersen.  
\*Arbm. Jens M. Pedersen.
- 76 Dir., Overretsagf., cand. jur. P. M. Nielsen, Sanbjerg (1216) 28,0-8,8.
- 78 Maskinarb. Peter M. Lund (1217) 6,0-2,5.  
\*Maskinarb. Olaf Lund.  
\*Arbm. Arne V. Lund.
- 80 Maskindrejer Karl P. Andersen og Dame-skrædderinde Frk. Ellen Andersen (1218) 8,0-5,4.  
\*Maskinarb. Karl J. Andersen.  
\*Enkefru Kersti Johansson.
- 82 [Snedker Ax. Kofoed] (1219) 8,5-3,8.  
\*Arbm. Carl A. Agregaard.
- 84a [Enkefru Jensine Schou] (1220b) 9,5-2,1.  
\*Stenhugger Aage Michelsen.
- 84b Arbm. Edvard Jacobsen (1220a) 6,5-2,0.  
\*Stenkløver Gustav R. Jönsson.
- 86 Bankdir. Carl J. Jørgensen (1222) 27,0-8,2.
- 88 Lektor Theodor Lind (1225) 20,0-4,0.
- 90 Enkefru Agnes Henriksen, Skrånten (1226) 22,0-6,0.  
\*Radiotelegrafist Hans O. Mikkelsen.
- 92 Kgl. Vejer og Maaler, Konsul Alfr. Bidstrup, Bakkehuset (1227c) 17,0-3,4.
- 94 Frisørm. Iver Madsen, Aahuset (1227b) 14,5-2,3.
- 96 Bryggeriejer Paul Gad (1228a) 82,0-28,0.

### Stormgade.

- 1 Enkefru Ruth Jensen (12e) 6,0-1,0.
- 3 Fisker Niels P. Jørgensen (12n) 5,5-1,2.
- 5 Murerm. Hans Chr. Petersen (12o) 5,5-1,0.
- 7 [Avlsbr. L. C. Nielsen] (12ah) 6,0-1,1.  
\*Enkefru Anna M. Nielsen.  
\*Snedkersv. Knud Madsen.
- 9 Fhv. Arbm. Peter M. Jensen (12ag) 5,5-1,1.  
\*Murersv. Aage J. Jensen.  
\*Arbm. Hans P. Jensen.
- 11 Skibsfører Aksel N. Jensen (12af) 9,0-1,2.
- 13 Tømrersv. Preben H. Nielsen (12ae) 5,5-1,1.
- 15 Arbm. Edv. Chr. Olsen (12a) 6,0-1,3.
- 17 Cand. pharm. Paul Østerbye (12aa) 10,0-1,9.
- 19 Arbm. Carl E. Madsen (12al) 5,0-0,9.
- 21 Enkefru Albine Olsen (12ak) 5,5-0,8.
- 2 Enkefru Augusta Olsen (12t) 5,5-1,2.
- 4 Rentier Carl Fr. Hansen (12u) 5,5-1,1.
- 6 Enkefru Andrea Petersen (12v) 5,5-1,2.
- 8 Enkefru Anine E. Nielsen (12x) 5,5-1,1.

- 10 Fhv. Fisker Otto J. Jørgensen (12y) 5,5-1,2.  
 12 Musiklærerinde Fru Emilie Sommer (12z) 6,5-1,2.  
 14 Chauffør Charles M. Kofoed (12r) 5,5-1,2.  
 16 Fhv. Skibsfører Oluf Chr. Kofoed (12ad) 5,5-1,1.  
 18 Fiskehdl. Nikolai Jensen (12ab) 8,0-1,4.  
 20 Købm. Hans E. Petersen (12ac) 13,0-2,1.

**Strandstræde.**

- 1 Repr. Henrik Kyhn (1088b) 16,0-1,7.  
 \*Bagersv. John Kyhn.  
 3 Købm. V. Holm Hansens Pakhus (1089) 25,0-3,9.  
 2 Snedkersv. Ove J. Pedersen (1093) 8,0-1,4.  
 \*fhv. Snedkersv. Janus M. Pedersen.  
 4 Maskinarb. Svend Jensen (1092) 6,0-1,4.  
 6 Fællesforeningen for Danmarks Brugsforeninger, Lager (1091) 7,0-1,8.  
 8 Fællesforeningen for Danmarks Brugsforeninger, Kontor og Lager (1090a) 120,0-11,6.

**Strandvejen.**

- 1 Avlsbr. Alfred Dam (udb. 303a) 4,8-27,0-12,3.  
 \*Kontorass. Frk. Inge Dam.  
 \*Medhj. Svend Aage Dam.  
 3 Disponent Georg Larsen (udb. 303c) 15,0-1,6.  
 5 Enkefru Ingeborg M. Jørgensen (udb. 303d) 14,0-1,5.  
 7 Typograf Julius Jensen (udb. 303d) 13,0-2,2.  
 9 Pensionist Lavrits Henriksen (udb. 303g) 21,0-1,8.  
 11 Tjener Niels P. Lund (udb. 303h) 15,0-1,5.  
 13 Fhv. Stationsforst. Anders Langberg (udb. 305c) 21,0-2,2.  
 \*Cand. pharm Frk. Bodil Langberg.  
 15 Havnearb. Adolf Mortensen, Skovfryd (udb. 305e) 13,0-1,4.  
 \*Bødkersv. Andr. Larsen.  
 19 Skibstømmer Karl A. Kofoed, Nybo (udb. 305f) 13,0-2,8.  
 21 Rentier Johs. A. Pedersen (udb. 305h) 17,5-1,6.  
 \*Kranfører Osvald Aagesen.  
 21b [Fru Ingeborg Mortensen] (udb. 305k) 16,0-1,3.  
 \*Maskinarb. Aage Olsen.  
 23 Bankfuldm. Karl Andersen (udb. 306s) 11,5-0,7.  
 25 Bagersv. Karl Erik Pedersen (udb. 306r) 11,5-0,7.  
 27 Brødforhdl. Aksel Mortensen (udb. 306q) 13,0-1,2.  
 \*Mekaniker Knud Agregaard.  
 29 Tømrersv. Carl Valentin-Andersen, Stormly (udb. 306n) 10,0-1,4.  
 31 Sømand Julius Hansen (udb. 306m) 15,0-1,4.  
 \*Snedkersv. Arnold Clausen Kaas.  
 33 Rentier Andr. Chr. Andersen, Havblik (udb. 306l) 10,0-1,4.  
 35 Styrmand Ejnar Johansen, Strandly (udb. 306k) 9,0-0,6.  
 \*Rentier Hans Christensen.  
 37 Rangerform. Otto J. Smidt, Emmely (udb. 306h) 9,0-0,6.  
 39 Arbm. Niels Aksel Andersen (udb. 306i) 10,0-1,6.  
 41 Fiskehdl. Carl Svendsen (udb. 307o) 12,5-0,8.  
 43 Skibstømmer Niels J. Juul (udb. 307k) 12,5-1,4.

- 45 Maskinarb. Arthur E. Andersen, Lynghytten (udb. 307m) 15,0-1,8.  
 \*Frisørn. Helmer Andersen.  
 47 [Arbm. Birger Schou] Skovhytten (udb. 307d) 6,0-3,2.  
 \*Fru Erna Engel.  
 49 Telgværksarb. Laurits C. Ager, Sommerly (udb. 307h) 4,0-1,1.  
 53 Keramikerv. Jens K. Kjøbech (udb. 307r) 18,0-1,3.  
 \*Keramiker Henrik Kjøbech.  
 \*Adjunkt Poul Nørgaard.  
 55 Best. Niels P. Rasmussen (udb. 307s) 14,0-1,3.  
 57 [Automobilforhdl. Ferdinand Jørgensen] Solvang (udb. 310) 15,8-65,0-38,0.  
 \*Avlsbr. Hans J. Ipsen.  
 \*Fhv. Læge Edgar Madsen.  
 61 Avlsbr. Karl Hansen, Fredebo (udb. 312) 1,8-14,5-5,0.  
 63 Keramikerv. Frans O. Sjølander, Lillevang (udb. 313a) 10,0-0,9.  
 65 Stenarb. Erik Chr. Pauck, Søly (udb. 314b) 11,0-1,0.  
 67 Avlsbr. Karl Th. Pauck (udb. 314a) 15,0-4,9.  
 \*Enkefru Laurentsine Jensen.  
 71 Enkefru Juliane Jensen, Solvænge (udb. 316b) 8,0-1,0.  
 73 Avlsbr. Svend Aage Pedersen, Landlyst (udb. 316a) 4,0-22,0-7,4.  
 \*Arbm. Jens Peter Agregaard.  
 \*Stenhugger Peter K. Thomsen.  
 75 Rentier James Jensen, Sydlyst (udb. 317b) 11,0-1,6.  
 \*Snedkersv. Henry M. Drejer.  
 77 Fhv. Drager Hans P. Jensen, Birket (udb. 317d) 8,0-1,0.  
 79 Rentier Chr. L. Pauck (udb. 317c) 8,0-1,6.  
 \*Arbm. Frederik Pauck.  
 \*Kranfører Finn Holm Sørensen.  
 81 Brænder Hans P. Andersen (udb. 317e) 14,0-1,5.  
 \*Stenhugger Svend Rømer.

**Stumpegade.**

- 1 Karetmager Carl Peter Larsen (392) 28,0-7,0.  
 \*Fhv. Karetmager Ludvig K. Larsen.  
 \*Smed Erik C. Larsen.  
 \*Broderihdl. Frk. Anna Jespersen.  
 2 Frk. Ellen Ipsen (411) 7,0-1,8.  
 \*Syerske Frk. Else Kristoffersen.  
 \*Sadelmagersv. Johs. Brandt.  
 4 Rentier Fru Karen Petersen (412) 7,0-1,0.

**Svanekevej.**

- 1a [Købm. Fru Karen Bidstrup] (se Pingels Allé 8).  
 \*Best. Frits G. Carlsen Maak.  
 1 Enkefru Agneta Müller (1480) 15,0-3,6.  
 \*Rentier Frk. Agnes Müller.  
 \*Fhv. Oversygepl. Frk. Valborg Hjorth.  
 3 Maalerrep. Kaj Kristensen, Villa Ro (1479m) 18,0-3,0.  
 5 [Lærerinde Frk. Petra Holm] Gryet (1479c) 18,0-2,6.  
 \*Bankass. Hans Peter Tranberg.  
 \*Fru Karen Hansen.  
 7 Købm. Enkefru Karen M. Bidstrup, Gimle (1479h) 20,5-3,8.



- 9 [Bornholms Valgmenighed] Helmi (1479g) 15,0-2,8.  
\*Assurandør Carlo L. Mortensen.
- 11 Kass. Johs. Møller, Hytten (1479f) 13,0-2,8.
- 13 Enkefru Jenny Juul (1479d) 12,0-1,9.  
\*Tømrersv. Carl O. Hansen.
- 15 Enkefru Johanne Henriksen (1479e) 12,0-1,7.  
\*Telefonistinde Frk. Anna Petersen.
- 17 Pensionist Frk. Margrethe Nielsen (1481a) 12,0-2,2.
- 19 Anlæggartner Martin M. Andersen (1481b) 15,0-5,8.  
\*Kontorass. Fru Else Krieger.
- 21 Enkefru Ingeborg Nielsen (1482d) 16,0-2,1.
- 23 Mekaniker Poul Nielsen (1482e) 20,5-4,4.
- 25 Lærerinde Frk. Marie K. Pihl (1482a) 15,0-2,1.
- 27 Fhv. Bagerm. Vilhelm Chr. Hansen (1482f) 16,0-2,3.
- 29 Trafikass. Hans P. Andersen (udb. 174d) 13,0-2,3.
- 31 [Købm. Konsul M. Th. Bidstrup] Ulriksdal (udb. 175a) 5,2-18,0-11,8.  
\*Repr. Nicolai Kure.  
\*Medhjælper Børge Kure.  
\*Malersv. Sextus Nykær.
- 33 Overass. i Post- og Telegrafvæsenet Osvald Knudsen (udb. 175f) 15,0-2,4.
- 35 Købm. Kaj Larsen (udb. 175e) 16,0-2,3.
- 37 Rentier Carl G. Pedersen (udb. 175d) 12,5-1,6.
- 39 Overmontør Frits E. Jørgensen (udb. 175c) 12,5-1,6.
- 41 Mælkeforhdl. Carl O. Pihl (udb. 176b) 9,0-1,9.
- 43 Fhv. Former Johan Andersson (udb. 176c) 9,0-2,0.
- 45 Overpolitibetjent Frithjof Borg (udb. 176e) 10,0-1,6.
- 47 Værkfører Adrian Jørgensen (udb. 176f) 9,0-2,7.
- 47a Tømrersv. Mathias Lund (udb. 176i) 3,3-1,8.
- 49 Gartner Sinius Vibe (udb. 176a) 1,5-15,0-5,2.
- 51 Rentier Oluf A. Dam, Fælleshaab (udb. 177a) 3,3-27,0-16,0.
- 61 Murerm. Jørgen Bidstrup (udb. 177h) 12,0-1,2.  
\*Tømrersv. Brynjolf Bidstrup.  
\*Murersv. Knud Bidstrup.
- 63 [Enkefru K. Munch] (udb. 177g) 11,5-1,1.  
\*Fru Bodil Marcussen.  
\*Arbm. Svend H. Olsen.
- 65 Slagtersv. Svend Aage Jensen (udb. 177f) 11,5-1,3.
- 67 Portør Jens K. Drejer, Fern (udb. 177e) 10,5-1,1.
- 69 Stenkløver Hans A. Nielsen, Skjold (udb. 177d) 11,0-1,8.
- 71 Portør Carl-Aage Hansen, Aim (udb. 177c) 10,0-1,3.  
\*Enkefru Anna M. Hansen.
- 2 [Rønne Kommune] (se Pingels Allé 4).  
\*Overlærer H. L. Willemoes Hansen.
- 4 Fhv. Arbm. Johs. Hansen (1516) 5,5-1,0.  
\*Rentier Emil H. Hansen.
- 6 [Fru Gerda Jensen] (1517) 5,5-1,0.  
\*Fhv. Arbm. Vilhelm K. Jørgensen.
- 8 [Kranfører Georg Holmgren] (1518) 5,5-1,0.
- 10 N. I. O. G. T.s Loge (1524f) 17,0-2,6.
- 12 Lagereksp. Viggo Johs. Hansen (1524d) 14,0-2,1.
- 14 Eksp. Ludvig Koch (1524g) 14,0-2,5.
- 16 Sparekassefuldm. Ove Lundsgaard (1526c) 17,0-2,9.
- 18 Arbm. Andr. P. Pedersen (udb. 5q) 5,0-0,8.
- 20 [Frøerne V. Madsen og Th. Møller, Frk. I. Bidstrup og Emil Jeppesen] (udb. 5ø) 4,5-0,9.  
\*Frk. Hansigne K. Bidstrup.
- 22 Lærer Aage L. Engell (udb. 5ai) 10,0-1,2.
- 24 Enkefru Margrethe Nielsen (udb. 5ah) 10,0-1,2.
- 26 Forv. Søren P. Nielsen (udb. 5an) 10,5-1,3.
- 28 Bogh. Knud H. Larsen (udb. 5ao) 9,3-0,3.
- 30 Stenhugger Johs. Glud (udb. 5ap) 9,3-0,7.
- 32 Chauffør Hans C. Hansen (udb. 5aq) 9,3-0,7.
- 34 Inkassator Thor Jørgensen (udb. 5ar) 9,3-0,7.
- 36 Organist Hans Nyholm (udb. 5as) 9,3-0,7.
- 38 Snedkersv. Hans P. Larsen (udb. 5at) 9,3-0,8.
- 40 Form. Alfred G. Sørensen (udb. 5am) 10,0-1,1.
- 42 Lærer Hans H. Madsen (udb. 5al) 10,0-1,1.
- 44 Rentier Rasmus Jensen (udb. 192i) 8,5-1,2.
- 46 Renovatør Jens C. Hansen (udb. 192h) 8,5-1,2.  
\*Elektriker Kaj Hansen.
- 48 Maskinpasser Julius E. Hansen (udb. 192g) 8,5-1,2 .
- 50 Former Tage G. Nielsen (udb. 192f) 8,5-1,2.
- 52 Togfører Henry Christensen (udb. 192e) 8,5-1,2.  
\*Eksp. Frk. Helen Christensen.
- 54 Smedesv. Arne J. Hansen (udb. 192d) 8,5-1,2.  
\*Fhv. Arbm. Janus Pedersen.
- 56 [Rentier Hans A. Nielsen] (udb. 192c) 14,0-3,7.  
\*Lærer Giovanni B. Recchia.
- 58 Rentier Hans M. Hansen (udb. 185a) 16,0-5,3.

### Sygehusvej.

- 1 Overbibliotekar Einar Gøtzsche (udb. 269s) 13,0-1,7.
- 2 [Sparekasserevisor Daniel Hansen] (udb. 276b) 18,0-3,3.  
\*Købm. Frk. Esther Hansen.  
\*Fuldm. Henning Hansen.
- 4 [Møllebygger R. Christoffersen] (udb. 278a) 24,0-3,1.  
\*Enkefru Karen Valentin.  
\*Konstruktør Andr. Valentin.  
\*Politiass. Hans H. Dahl Jørgensen.  
\*Form. Anton M. Andersen.
- 4b [Avlsbr. Peter Rasmussen] (udb. 278g) 10,0-0,6.  
\*Elektriker Ole P. Jensen.  
\*Arbm. Reidar Ebeltoft.
- 6 Urmagersv. Anders Chr. Nielsen (udb. 278e) 11,0-0,6.
- 8 Assurandør Jakob Klausen (udb. 278f) 11,5-1,3.  
\*Arbm. Charles Hansen.

### Søborgstræde.

- 1 [Enkefru Elisabeth Gudjohnsen] (se Storeg. 24).  
\*Arbm. Alfr. Rømer.
- 3 Enkefru Marie Pedersen (928) 11,0-1,6.  
\*Servitrice Frk. Gerda Jørgensen.

- \*Fisker Edmund Jacobsen.
- 5 Lærerinde Fru Petra Møller (927) 9,0-3,2.
- \*Frk. Manna Bidstrup.
- \*Enkefru Thora Clausen.
- \*Gartnermedhjælper Niels P. Christensen.
- 7 Chauffør Knud Aage Jensen (926) 6,0-2,2.
- 9 Sagfører cand. jur. Henning Müller (925) 15,0-2,7.
- 11 Præsteembedet (924a) 50,0-30,8.
- \*Sognepræst Viggo Nielsen.
- \*Frk. Judith Hansen.
- 2a Restauratør Herman Klinke (977a) 12,0-1,9.
- 2b [Skibsfører Niels Mogensen] (977b) 12,0-1,9.
- \*Toldass. Viggo F. Hansen.
- 4 Fhv. Lærerinde Frk. Sandrine Kofoed (976b) 10,0-1,7.
- \*Rentier Olaf Kofoed.
- \*Syerske Frk. Gedie Holm.
- 6 Gartner Svend E. Larsen (976c) 7,0-1,7.
- \*Gartnermedhjælper Carl C. Kofoed.

## Søndergade.

- 1 Hdl. Frk. Martha Holm (410c) 7,0-2,7.
- \*Reservepolitibetjent Ib Nilsson.
- 3 Malerm. Viktor Pihl (409a) 25,0-4,4.
- \*Th. Pedersens Skomagerværksted.
- \*Musikhuset Odeon v. Helge Andersen.
- \*Stenarb. Hans K. Westh.
- \*Barbersv. Verner Nielsen.
- 5 Skrædderm. Jöns Jönsson (408a) 12,0-4,4.
- 7 [Niels A. Møller] (310) 24,0-14,0.
- \*Repr. August H. Jürs.
- \*Boligmonteringen v. Emil Nielsen.
- 9 Bagerm. Marinus Mortensen (se Bondeg. 2).
- 11 Snedkerm. Knud Engell (304b) 20,5-5,5.
- \*Murersv. Povl Nielsen.
- 13 Sadelmagerm. Chr. Nielsen og Sadelmagerm. Charles Nielsen (304a) 24,0-5,3.
- 15 Frk. Anna H. Knudsen (303) 13,0-2,5.
- \*Urmager Hans Chr. Kofoed.
- 17 Sadelmagerm. Mich. Beier (302) 19,0-6,2.
- \*Syerske Frk. Magda Larsen.
- 19 [Træskomager J. A. Kofoed] (301a) 9,0-3,4.
- \*Arbm. Arne Kjøbeck.
- 21 Enkefru Petra Sommer (299a) 45,0-10,5.
- \*Sygepl. Frk. Marie Sommer.
- \*Arbm. Peter Marcker.
- \*Købm. Carl Kjellberg.
- \*Renovatør Edmund J. Larsen.
- 23 [Enkefru Munch] (298) 6,0-2,4.
- \*Stenhuggerm. Richard Nielsen.
- 25 Sadelmagerm. Johs. Pedersen (se Almeg. 2).
- \*Fru K. Pedersens Brodudsalg.
- \*Frk. Kristine K. Kofoed.
- 27 \*Repr. Aage H. Kjær.
- 27a [Rentier Fru Martha Kofoeds Arv.] (291a) 23,0-10,2.
- \*Lektor Frk. Ellen Noack.
- b \*Boghdl. Frk. Elna Kofoed.
- \*Frk. Margrethe Hansen.
- 29 Slagterm. Frode Hansen (290) 17,0-3,3.
- 31 Købm. Jens Toxværd (289) 19,0-5,0.
- 33 Enkefru Emmy Dam (257) 8,5-2,0.
- \*Keramiker Ejnar Dam.
- 35 Murerm. Karl K. Jensen (255b) 25,0-4,2.
- \*Frisørm. Helmer Andersens Frisørsalon.
- \*Chauffør Frits A. Jensen.
- \*Arbm. Vilhelm R. Hansen.
- \*Maskinpasser Hans G. Thyge.
- \*Arbm. Haagen Nielsen.

- 37 Enkefru Caroline Hansen (255c) 5,0-0,8.
- 39 Assurandør J. Vejlggaard Jørgensen (254) 13,0-2,9.
- 41 Instrumentmager Peder M. Hansen (253) 13,0-2,3.
- \*Murerm. Martin A. Hansen.
- \*Vogrm. Johs. J. Hansen.
- 43 [Fru Ellen Oisen] (1789) 9,0-2,0.
- \*Overass. Ejnar V. Lau.
- 45 Skibsbygm. Peter Chr. Lind (1788) 9,0-2,0.
- 2 Urmager Vald. Sjøberg (493) 12,0-4,0.
- 4 Dir. Daniel Andersen (494) 45,0-8,4.
- \*Enkefru Jenny M. Andersen.
- \*Bagerm. Knud Anker Mortensen.
- \*Sagf. Hans Kofoeds Kontor.
- 6 Frk. Jenny Holms Manufakturforretning (111) 20,0-4,0.
- \*Dameskrædderinde Frk. Anna Bech.
- 8 Købm. Harald Mortensen (110d) 8,0-2,0.
- \*Sportsmagasinet Basse.
- 10 Købm., Konsul Svend Frederiksen (112) 40,0-11,0.
- 12 [Rønne Kommune] Hovedvagten (230).
- 14 [Enkefru Magda Kofoed] (229a) 40,0-20,2.
- \*Frk. Ebba Rasch.
- \*Læge Carl J. Schou.
- 16 Enkefru Magda Kofoed (229b) 28,0-8,6.
- 18 Barberm. O. Folmer Pedersen (231) 14,0-2,2.
- 20 Detailhdl. Fru Caroline M. Pedersen (232a) 17,0-2,3.
- \*Mælkeforhdl. Lorents Karlisen.
- 22 Frk. Edith Grønberg (233c) 16,0-3,1.
- \*Frk. Kamma Oisen.
- 24 Pensionist Frk. Emma Skovgaard og Frk. Neta Skovgaard (233d) 11,0-2,1.
- 26 [Frk. Anna Hansen m. fl.] (234a) 15,0-3,7.
- \*Enkefru Thora V. Hansen.
- \*Vaskeriejer Anna K. Hansen.
- \*Snedkersv. Karl A. Hansen.
- \*Murersv. Hans P. Hansen.
- \*Strygerske Frk. Thora Hansen.
- \*Frk. Marie Hansen.
- 28 Snedkerm. Thorvald Espersen (234b) 7,5-2,0.
- 30 Arbm. Rasmus J. Hansen (235a) 8,0-1,6.
- \*Parfumeforretningen Aggi.
- 32 [Fhv. Bagerm. H. P. Sonne] (236c) 6,0-0,7.
- \*Sømand Rikard Jacobsen.
- \*Snedkersv. Karl Jacobsen.
- 34 Frk. Elisabeth Nielsen (237d) 3,8-0,7.
- 36 Fhv. Avlsbr. Gustav Eckberg (237b) 18,0-2,0.
- \*Arbm. Svend Peter Olsen.
- \*Arbm. Johanny Pedersen.
- 38 [Rentier Oliva Espersens Arv.] (245) 8,0-3,0.
- \*Enkefru Johanne Kofoed.
- \*Lærerinde Frk. Paula Espersen.
- \*Arbm. Poul S. Håkonsson.
- 40 Fyrbøder Niels D. Juul (246a) 21,0-4,2.
- \*Enkefru Alexandra Lund.
- \*Fisker Hans P. M. Jensen.
- 42 [Frkn. Thora og Estrid Kyhn] (247) 5,0-1,3.
- \*Best. Frk. Estrid Kyhn.
- 44 Fabrikant Jens S. Petersen (248) 11,0-1,7.
- \*Enkefru Louise Arnoldus.
- 46 Pianostemmer Marcus Hansen (249) 13,0-3,9.
- 48 Købm., Malerm. G. K. Hansen (250a) 20,0-3,3.

## Sdr. Allé.

- 1 Frk. Vilhelmine Westh (1757) 12,0-1,5.
- 3 Rentier Hans Lund (1756) 12,0-1,6.
- \*Rentier Herman Lund.

- \*Repr. Karl O. Lund.  
 5 Vognm. Vilh. Bech (1755) 15,0-2,7.  
 7 Postkontorist Frk. Mary Didriksen (1754) 11,5-1,6.  
 \*Postass. Frk. Ragnhild Pedersen.  
 9 Kreaturhdl. Ejner Sjølander (1753) 24,0-6,0.  
 \*Tandtekniker Frk. Inger Rix Hansen.  
 11 Handelsgartner Hans P. Larsen (udb. 265a) 2,0-44,0-20,0.  
 \*Gartner Holger P. Larsen.  
 \*Gartner Povl G. Larsen.  
 \*Kontorist Frk. Agnes Larsen.  
 13 Best. Kristian Bro Larsen (udb. 264c) 14,0-1,5.  
 15 Seilmager William K. Samson, Rønnebo (udb. 264p) 14,0-1,4.  
 \*Postb. Arne A. Samson.  
 17 Fhv. Viceskoleinsp. Nic. Sommer (udb. 264g) 15,0-2,9.  
 19 Rentier Peter A. Larsen (udb. 264a) 14,0-1,7.  
 21 Frk. Marie M. Munk (udb. 264o) 14,0-1,7.  
 \*Kontorist Frk. Ellen Jensen.  
 23 Folketingsm. Hans Rasmussen (udb. 264n) 16,0-2,0.  
 25 Fhv. Lektor Peder A. Larsen (udb. 264b) 20,0-4,3.  
 27 Prokurist Frk. Agnes Birch og Frk. Gunhilda Birch (udb. 264e) 11,0-5,8.  
 29 Førstelods Knud A. Schou, Nurdug (udb. 264r) 16,0-2,3.  
 \*Enkefru Ellen Lau.  
 31 Arbm. Birger A. Schou, Dommerbækhuse (264 l) 12,0-1,7.  
 \*Rentier Herman V. Spietz.  
 33 [Købm. Ib Espersen] Dommerbækhuse (udb. 264d) 12,0-1,6.  
 \*Kommuneass. Søren A. Bech.  
 \*Maskinarb. Holger O. Pedersen.  
 35 Rentier Ingemann Mogensen, Villa Margrethe (udb. 264i) 18,0-4,4.  
 \*Kontorass. Frk. Charlie Mogensen.  
 \*Eksp. Frk. Ebba Mogensen.  
 37 C. Hansens Monumentforretning (269af) 6,5-3,5.  
 37b Gartner Knud Willy Johansen (269c) 30,0-5,2.  
 \*Civiling. Svend Olsen.  
 39 Sparekassebogh. Johannes M. Hansen (udb. 269e) 15,0-3,7.  
 41 Købm. Jens V. Nielsen (udb. 269a) 19,0-2,8.  
 43 Fhv. Bogh. Knud K. Jørgensen, Stella Maris (udb. 269h) 30,0-5,4.  
 45 Bogh. Gerhard Bruun (udb. 269q) 18,0-4,9.  
 47 Enkefru Petra J. Jensen, Sydbo (udb. 269r) 16,0-2,5.  
 \*Eksp. Gunnar H. Larsen.  
 49 Købm. Orla Rasch Lau (udb. 269i) 15,0-2,7.  
 51 Vognm. Hans Andr. Petersen, Ekko (udb. 276e) 16,5-3,4.  
 53 Rentier Hans A. Rømer (udb. 276f) 15,5-2,7.  
 55 Kæmner, Byraadssekretær P. Mikkelsen (udb. 276g) 18,0-4,8.  
 59 Frk. Laura P. Hansen og Frk. Hansine C. Hansen, Vangede (udb. 277c) 12,0-3,4.  
 61 Rentier Alfred P. Sonne, Birkebo (udb. 277d) 16,0-2,4.  
 63 [Malerm. W. Andersen] Skovly (udb. 277n) 17,0-2,5.  
 \*Lektor Carl O. Kruckenberg.  
 65 Fhv. Dampskibsfører Andr. P. Johansen (udb. 277s) 22,0-2,6.  
 67 Enkefru Marie J. Holm (udb. 277q) 24,0-3,3.  
 71 Rentier Thomas P. Lund, Granly (udb. 277p) 12,5-2,8.  
 73 Enkefru Bertha Hansen, Solhjem (udb. 277e) 8,0-2,0.  
 75 Malersv. Ludvig Bidstrup, Saga (udb. 303b) 13,0-1,5.  
 \*Snedkersv. Gerner Bidstrup.  
 \*Stenarb. Aage K. Nybo.  
 \*Maskinarb. Gert V. Møller.  
 2 Jomfru Hansine Hansens Legatbolig (251) 60,0-8,6.  
 \*Frk. Juliane H. Hansen.  
 \*Frk. Karoline A. Kofoed.  
 \*Frk. Louise C. Sørensen.  
 \*Frk. Anine M. Vesth.  
 \*Frk. Mathilde Larsen.  
 4 [Købm. Frimann Kofoed] (252b) 12,5-1,9.  
 \*Forstander Aage Wenzzel.  
 6 Malerm. Ludvig Kofod (252a) 18,0-2,9.  
 8 Fhv. Bagerm. Wald. Svendsen, Lindely (6a) 20,0-4,3.  
 \*Repr. O. Rehfeld Svendsen.  
 10 [Frk. Anna M. Olsen] (5) 6,0-0,9.  
 \*Handelsgartner Thor Henrik Mortensen.  
 12 [Boghdl. Edmund Andersen] (4) 4,0-0,5.  
 \*Mekaniker Børge Rønning.  
 14 [Rønne Kommune] (3) 2,0-0,5.  
 \*Rentier Anders Jakobsen.  
 16 Stenhugger Kaj O. Klejst (2) 3,0-1,2.  
 \*Enkefru Marie M. Andersen.  
 18 Blomsterhdl. Enkefru Laura Madsen (1) 15,0-8,5.  
 24 [1. Ingeniørdirektion, 2. Bygningsdistrikt] (udb. 272a) 45,0-7,0.  
 \*Overofficiant Aage A. Sørensen.  
 24a Forretningsf. Chr. Petersen (udb. 274r) 16,5-2,9.  
 24b Montør Luis S. Nielsen (udb. 274b) 13,0-1,8.  
 26a Rentier Alfr. Olsen (udb. 274q) 11,5-1,5.  
 26b Typograf Carl A. Andersen (udb. 274p) 11,5-1,6.  
 28 Styrmænd Sigfred M. Pedersen (udb. 273c) 13,5-1,5.  
 28b Arbm. Carlo E. Nielsen, Kastelshytten (udb. 273a) 6,0-1,1.  
 30 Enkefru Ellen Rømer (udb. 274d) 20,0-3,6.  
 34 [Prokurist Svend Sillehoved] (udb. 274h) 15,0-2,6.  
 \*Overbetjent Niels A. Hilligsø.  
 \*Arbm. Karl K. Jørgensen.  
 34b Sparekasserevisor Daniel Hansen og Enkefru Marie Nielsen (udb. 274v) 34,0-2,5.  
 36 Maskinm. Charles O. Larsen (udb. 274u) 12,0-1,4.  
 38 Mølleriejer Karl H. Kjær (udb. 276a) 27,0-4,0.  
 Overbetjent Axel F. Andersen (udb. 275f) 22,0-6,1.  
 \*Keramiker Gustav Ottosen.  
 40 Hdl. Andr. P. Birch (udb. 275c) 18,0-2,4.  
 \*Kontorass. Frk. Hedvig Birch.  
 \*Tømrersv. Erik Birch.  
 \*Tømrersv. Povl Aagesen.  
 \*Snedkersv. Hakon Elleby.  
 42 Sparekassekass. Ejnar Løvgren (udb. 275b) 17,0-3,3.

## Sdr. Villavej.

- 1 Repr. Gunnar Olsen (udb. 269u) 14,0-2,6.  
 \*Møllersv. Poul A. Larsen.

- 3 Styr. Anton Hasager Boss (udb. 269ø) 15,0-2,2.  
 5 Kapt. Jens Aage Rømer (udb. 269aa) 18,5-2,9.  
 7 Togfører Carl F. Dahl (udb. 269ad) 17,0-2,2.  
 17 Matros Knud Aage Mortensen (udb. 269æ) 10,5-2,3.  
 2 [Bogbinderm. Wilhelm Beck] (udb. 269y) 14,0-2,5.  
 \*Trykkerileder Niels Chr. Stangegård.  
 4 Bankbogh. Carl Chr. Lund (udb. 269ac) 27,0-2,9.  
 6 Dommerfuldm. Sigurd Fossum Poulsen (udb. 269ah) 21,0-2,8.  
 8 Skibsbygm. Chr. Christiansen (udb. 269an) 22,0-2,5.  
 18 Enkefru Karoline Ipsen (udb. 269al) 13,0-2,0.  
 20 Enkefru Dagmar Andersen, Villa Anders (udb. 269x) 28,0-3,5.  
 \*Adjunkt Jens Aage Færge.  
 24 Overlæge Hans Chr. Olsen (udb. 277a) 34,0-2,4.  
 \*Rentrice Fru Juliane Olsen.

**Teaterstræde.**

- 1 Bornholms Dampvaskeri (se Østerg. 13).  
 2 Rønne Teater (985a) 44,0-16,3.

**Thorkildsvej.**

- 5 Arbm. Einar Møgensen (udb. 47q) 8,0-0,7.  
 \*Brostenshugger Helge Hansen.  
 \*Brostenshugger Alfred Møgensen.  
 7 [Bygm. L. Johansen] (udb. 47an) 7,5-0,4.  
 \*Handelsm. Kristen Jensen.  
 9 Arbm. Ludv. C. Christiansen (udb. 47ao) 8,0-0,7.  
 11 Stenkløver Karl Hallgren (udb. 47ø) 8,0-0,6.  
 13 Stenhugger Axel G. Hansen (udb. 47aa) 6,5-0,5.  
 15 Arbm. Kristian A. Andersen (udb. 47ai) 6,5-0,5.  
 17 Fru Emma E. Henriksen (udb. 47ak) 6,5-0,5.  
 \*Arbm. Hans Peter Henriksen.  
 \*Arbm. Karl Henriksen.  
 \*Arbm. Kaj Henriksen.  
 19 Arbm. Hilmer C. Nielsen (udb. 47al) 7,8-0,7.  
 21 Kusk Kristian A. Olsen (udb. 47am) 7,8-0,7.  
 2 [Rønne Kommune] (udb. 47b) 10,0-1,5.  
 \*Snedkersv. Chr. A. Kofoed.  
 \*Fisker Thomas Jacobsen.  
 \*Arbm. Niels P. Ringius.  
 \*Stenhugger Karl Holmgren.  
 4 Arbm. Knud Hansen (udb. 47x) 6,5-0,5.  
 6 Ovn sætter Otto Mortensen (udb. 47y) 6,5-0,5.  
 8 Arbm. John P. Larsen (udb. 47z) 6,5-0,5.  
 10 Arbm. Hans P. Nielsen (udb. 47æ) 6,5-0,5.  
 12 Skibstømrer Elob I. Nilsson (udb. 47v) 5,5-0,9.  
 14 Pølsemaker Charly Lassen (udb. 47ac) 6,5-0,5.  
 16 [Arbm. Aage A. Andersen] (udb. 47ad) 6,5-0,5.  
 \*Arbm. Andr. Andersen.  
 \*Arbm. Carlo A. Møgensen.  
 18 Arbm. Thorvald H. Jensen (udb. 47ae) 6,5-0,6.  
 20 Slagtersv. Otto Ch. Nielsen (udb. 47af) 6,5-0,5.  
 22 Arbm. August Aakerman (udb. 47ag) 6,5-0,5.  
 24 Enkefru Agnethe Kuhre (udb. 47ah) 6,5-0,5.

- 26 Pakhusarb. Gunnar K. Olsen (udb. 47as) 10,0-1,0.  
 34 Fhv. Arbm. Oskar Haagensen (udb. 48f) 1,5-0,6.  
 \*Arbm. Hans O. Haagensen.  
 \*Arbm. Konrad Haagensen.  
 38 Renovatør Vilhelm A. Jensen (udb. 48h) 7,0-0,6.  
 42 Glarmestersv. Niels P. Jørgensen (udb. 48k) 5,5-0,6.  
 48 Stenarb. Gösta Nilsson.

**Toldbodgade.**

- 1 [Rønne Havn] (1068c) 17,0-9,8.  
 \*Arbm. Georg V. Jensen.  
 a\*Maskinarb. Harry Pedersen.  
 b\*Arbm. Laurits Ipsen.  
 \*Fisker Viggo Ipsen.  
 3-5 Købm., Konsul Ludvig Hintze (1073a) 55,0-23,4.  
 5 \*Drager Laurits Skovgaard.  
 2 [Købm. L. Hintze] (1070) 12,0-6,3.  
 \*Murer Alfred Olsen.  
 \*Stenarb. Oskar Pedersen.

**Tornegade.**

- 1 [Bygm. Janus Hansen] (521a) 135,0-48,0.  
 \*Frk. Anna Toxværd's Damefrisørsalon.  
 \*Skrædderm. Kai Haagensen.  
 \*Viktualiehdl. Enkefru Sofie Pedersen.  
 \*Enkefru Augusta Tholander.  
 \*Forretningsfører Niels K. Jensen.  
 \*Fyrbøder Anker Kofoed.  
 \*Arbm. Karl Larsen.  
 \*Chaufør Niels C. Aakjær.  
 \*Rønne Kartoffelforsyning.  
 2 [Boghdl. Edm. Andersen] (920a) 17,0-8,0.  
 \*Cigarhdl. Fru Mathilde Lau.  
 \*Malersv. Hans H. Lau.  
 4 Barberm. J. Harboe Jensen (920c) 26,0-11,6.  
 6 [Maskinm. H. Broen] (922) 25,0-14,0.  
 \*Installatør P. Larsens Forretning.  
 \*Politibetjent Poul Mortensen.  
 \*Barbersv. Poul Olsen.  
 8 Restauratrice Fru Ane Sjøberg (923b) 30,0-9,1.  
 \*Boghandlermedhj. Knud Sjøberg.  
 10 [Snedkerm. Hans K. Rømer] (923c) 24,0-9,7.  
 a\*Frk. Judith Kofoeds Pensionat.  
 \*Eksp. Frk. Margrethe Jensen.  
 \*Chr. Dideriksens Bogbinderi.  
 b Snedkerm. Hans K. Rømer.

**Torvegade.**

- 1 [Rønne Kommune] (se St. Torv 11).  
 \*Massøse Fru Erna Rørdam Holm.  
 \*Massøse Frk. Vibeke Kaas-Hansen.  
 3 Typograf Knud P. Hansen (524) 28,0-13,3.  
 Lisa Hansers Damefrisørsalon.  
 5 Fhv. Købm. H. I. Hansen (523) 20,0-12,9.  
 2 Manufakturhdl. Axel Jacobsen (522a) 60,0-27,2.  
 \*Kommis Knud Jacobsen.  
 \*Modehdl. Frk. Asta Nielsen.  
 \*Modehdl. Frk. Helga Nielsen.  
 4 Handelsgartner Chr. Kyhn (522f) 32,0-19,6.  
 6 [Dir. Mich. Andersen] (522c) 25,0-12,9.  
 \*Skotøjsforretningen Centrum.  
 \*Frkn. Andersens Broderiforretning.

**Tværstræde.**

- 1 Slagtersv. Knud Petersen (765b) 10,0-1,3.  
\*Blikkenslagersv. Volmer Hansen.  
\*Inkassator Karl Aage Svendsen.
- 3 Tømrersv. Niels Th. Hammer (743) 8,0-1,3.  
\*Fhv. Kusk Georg Hammer.
- 5 Evangelisk luth. Missionsforening (605b) 20,0-2,2.
- 7 Fhv. Snedkerm. Alfred E. Holm (605c) 6,0-1,1.
- 2 Rentier Joel A. Svendsen (770) 4,0-0,7.
- 4 [Karen E. Samson] (769) 5,0-1,0.  
\*Enkefru Petrea Christensen.
- 6 Cyklehdl. Poul Brendes (768) 6,5-1,2.  
\*Fabriksarb. Johs. P. Hansen.
- 8 Arbm. Gunnar Hansen (767) 6,0-0,6.  
\*Arbm. Hans E. Larsen.
- 10 Mejeriet Godthaabs Udsalg (778) 11,0-1,2.  
\*Repr. Harry A. Knigge.
- 12 [Typograf V. P. Hjorth] (797b) 7,0-0,9.  
\*Fhv. Brandmester Holger J. Hjorth.
- 14-16 [Købm. M. Fuglsang] (se St. Torveg. 39).  
\*Arbm. Ejnar Andersen.  
\*Kontorass., Løjtn. Hans V. Schou.  
\*Rentier Frk. Karoline Jensen.  
\*Fhv. Gdr. Jørgen A. Hansen.
- 18 [Frk. I. Colberg og Fru E. Dyreborg] (602a) 9,0-1,4.  
\*Vaskeriejer Jens Dyreborg.
- 20 [Frk. I. Colberg og Fru E. Dyreborg] (603) 8,0-1,4.  
\*Colbergs Vaskeri.  
\*Vaskeriejer Frk. Ingeborg Colberg.
- 22 Cyklemekaniker Alfr. Clausen (585) 4,5-0,9.

**Ved Brønden.**

- 1 [Gdr. C. Vang] (319) 4,0-0,9.  
\*Fru Gerda K. Jørgensen.  
\*Enkefru Mathea Nielsen.  
\*Enkefru Marie Elleby.
- 3 Enkefru Anna M. Jeppesen (317) 3,5-0,9.  
\*Arbm. Johs. Jeppesen.  
\*Arbm. Ove J. Jeppesen.  
\*Fabriksarb. Ejnar V. Jensen.
- 5 Snedkersv. Kristian Hansen (316) 6,5-1,4.  
\*Syerske Frk. Karen Nielsen.

**Vesetsgade.**

- 1 Viktualiehdl. Th. A. Funch (635t) 15,0-1,8.
- 3 Enkefru Eleonora K. Nielsen (635u) 6,0-0,8.
- 5 Fhv. Mælkeforhdl. Hans P. Jensen (635v) 6,0-0,8.
- 7 [Frk. Anna L. Pihl] (635ø) 8,0-1,1.  
\*Bagersv. Hans P. Mogensen.
- 9 Stenhugger Andreas I. Mortensen (635æ) 8,0-1,2.  
\*Kioskbud Andr. J. Jensen.
- 11 Enkefru Hansine M. Riis (635z) 9,0-1,2.  
\*Arbm. Andr. P. Anker.
- 13 Enkefru Margrethe V. Holm (635x) 7,5-1,1.  
\*Malerm. Hans O. Holm.  
\*Arbm. Helge A. Svendsen.  
\*Arbm. Anias O. Nielsen.
- 15 [Gdr. Janus V. Jensen] (635y) 6,5-1,1.  
\*Fhv. Avlsbr. Vald. S. Jensen.
- 17 Fhv. Snedkersv. Joen Samuelsen (635g) 10,5-1,1.
- 2 Fhv. Skomagerm. Johan Holm (636) 6,0-0,7.

- 4 Møbelhdl. Vald. Dahl Jørgensen (635ah) 15,0-1,8.
- 6 Frk. Michella C. Andersen (635ag) 8,5-1,3.  
\*Arbm. Ludvig K. Olsen.
- 8 Fhv. Snedkersv. Mathias P. Pedersen (635af) 9,5-1,2.  
\*Eksp. Frk. Karen Pedersen.
- 10 Fhv. Snedkersv. Jens Chr. Hansen (635ae) 9,5-1,3.
- 12 Manufakturhdl. Frk. Ruth Rønne (635ab) 9,5-1,2.  
\*Eksp. Frk. Esther Rønne.
- 14 Boghdl. Frk. Petra Petersen (635ak) 7,0-0,9.  
\*Fhv. Murerm. Peter Petersen.
- 16 Modelsnedker Ludvig P. Kofoed (636ai) 7,0-0,8.  
\*Frk. Emmy E. Kofoed.  
\*Pensionist Frk. Edith Kofoed.

**Vestergade.**

- 1 Hdl. Frk. Anna Jørgensen (1094) 18,0-2,3.
- 3 [Rønne Kommune] (1095) 23,0-3,1.  
\*Keramiker Svend Reese Jørgensen.
- 5 Togfører Edward Lindgreen (1097a) 15,0-2,5.
- 7 Vognm. Axel Olsen (1097b) 20,0-2,7.
- 9 Enkefru Albertine Baasch (1098) 14,0-3,3.
- 11 Kristelig Forening for unge Mænd (1099) 35,0-5,6.  
\*Husbest. Frk. Astrid Olsen.  
\*Fhv. Kontorass. Frk. Petra Olsen.  
\*Sekretær Niels P. Sørensen.  
\*Kontorass. Holger V. Ipsen.  
\*Postmedhj. Poul A. Jørgensen.  
\*Tandlæge Torben Kaas-Hansen.
- 13 Fhv. Avlsbr. Markus Sonne (1100a) 15,0-3,0.  
\*Fodspecialist Frk. Asta Sonne.
- 15 Keramiker Ove Johansen (1101a) 20,0-3,3.  
\*Portier Jørgen Schau.
- 17 Barberm. Holger Nielsen (1101b) 22,0-3,3.
- 2 [Forst. Johs. Andreasen] (1097a) 55,0-11,0.  
\*D. D. P. A.s Kontor.  
\*Hvilehjemmet Vesterhus.  
\*Best. Fru Hedvig Hansen.  
\*Rentier Laurits Bengtson.  
\*Gasværksarb. Lloyd Bengtson.  
\*Medhj. Anton Bohn.  
\*Rentier Andr. P. Hansen.  
\*Rentrice Frk. Anna E. Holm.  
\*Rentrice Frk. Astrid Kofoed.  
\*Rentier Hans P. Kofoed.  
\*Rentier Magnus Lund.  
\*Pensionist Frk. Albertine Petersen.
- 4 Rentier Lars M. Juul (1077b) 14,0-2,6.
- 6 Skibsfører Andr. Th. Pedersen (1077c) 12,0-2,7.
- 8 Fhv. Pedel Niels M. Hansen (1076c) 12,0-2,9.
- 10 Depotbest. Fimi Gelardi (1076d) 14,0-3,0.
- 12 Dampskibsfører Knud Poggenborg (1076e) 15,0-3,5.
- 14 Købm. Johs. Hansen (1076f) 30,0-8,1.

**Vimmelskaflet.**

- 1 [Billedskærer Chr. Kofoed] (129a) 25,0-5,0.  
\*Smedesv. Hans J. Hansen.  
\*Chauffør Georg Jørgensen.  
\*Kommis Carl H. Munch.  
\*Stenhugger Aksel C. Dam.  
\*Handelsm. Herman N. Dahl.
- 3 Enkefru Bertha F. Holm (129b) 15,0-2,1.

- \*Bankass. Chr. Niebe Holm.
- \*Pensionist Axel Niebe.
- 5 Brolægger August Andersen (128) 5,5-0,8.
- 7-9 [Dir. Jørgen Bidstrup og Sagf. Th. Lund] (210a) 6,5-1,3.
- 7 \*Form. Rudolf Rasmussen.
- \*Havnearb. Carl O. Berggreen.
- 9 \*Teglværksarb. Marinus K. Hansen.
- 11 [Frk. Marie Johansen] (217) 1,5-0,7.
- \*Frk. Petra M. Nielsen.
- 13 [Frk. Marie Johansen] (218) 4,0-1,2.
- \*Frk. Laurine M. Heervagen.
- \*Arbm. Ejner Heervagen.
- 15 [Frk. Marie Johansen] (219) 2,5-0,7.
- \*Frk. Johanne K. Møller.
- 17 Enkefru Anna K. Westh (220) 5,5-0,7.
- 19 Enkefru Anna Olsson (221) 5,0-0,7.
- 21 Fisker Ludvig Eskildsen (222a) 6,5-1,1.
- 23 Frk. Anna M. Pedersen (222b) 4,0-0,7.
- \*Enkefru Johanne Pedersen.
- 25 Snedkersv. Jacob Thorn (223) 9,5-1,4.
- 27 Telegrafass. Enkefru Barbara Vinten (224) 14,5-2,7.
- 29 [Frk. Michella Espersen] (se Sct. Hansstr. 2).
- \*Tromlefører Karlo Jensen.
- \*Arbm. Hans O. Jensen.
- \*Motorpasser Karl J. Kofoed.
- 2 Rentier A. Koefoed (se Kirkestr. 1).
- \*Mekaniker Poul Hansen Blem.
- 4 Frk. Thora Jespersen (131b) 12,0-3,3.
- \*Syerske Frk. Olga Jensen.
- \*Bibliotekar Frk. Ruth Stub Jørgensen.
- 6 Frk. Marie A. Koefoed (131c) 6,0-1,3.
- 8 Frk. Petrea Larsen (165) 4,5-0,7.
- 10 [Drejerm. Th. Hansen] (166) 12,0-1,9.
- \*Bankbest. Hans P. Bidstrup.
- \*Telefonist Frk. Ingeborg Bidstrup.
- \*Maskinarb. Georg Bidstrup.
- \*Kontorist Frk. Solveig Bidstrup.
- \*Bladforhdl. Edvard Rømer.
- 12 Drejerm. Georg Hansen (167) 8,0-1,8.
- \*Frk. Petra E. Espersen.
- \*Arbm. Andr. Rasmussen.
- 14 [Drejerm. Th. Hansen og fhv. Pedel N. Hansen] (168) 8,0-1,8.
- \*Teglværksarb. Ernst D. Larsen.
- \*Stenarb. Ludvig Kofoed.
- \*Fotograf Frk. Kirsten Kofoed.
- \*Syerske Frk. Agnes Nielsen.
- \*Chauffør Harry Hansen.
- 16 Fhv. Postpakmester Ludvig Kofoed (169b) 7,0-1,4.
- 18 Pensionatsejer Frk. Ingeborg Ipsen (169a) 14,0-1,6.
- \*Arbm. Hans O. Kofoed.
- \*Arbm. Vald. K. Nielsen.
- \*Arbm. Hjalmar Marker.
- \*Arbm. Vilmer Svendsen.
- \*Arbm. Aksel Olsen.
- 20 Fhv. Grønthdl. Hans P. Madsen (169g) 5,0-1,2.
- 22 [Rønne Kommune] (170) 5,5-1,0.
- \*Slagteriarb. Hans P. Kofoed.
- \*Fru. Jensine Nielsen.
- 24 Enkefru Anna Lund (171) 12,0-2,1.
- \*Vognm. Hans Rasmussen.
- \*Chauffør Robert Rasmussen.
- \*Frk. Margrethe Kofoed.
- 26 [Enkefru Anna M. Lund] (172) 8,0-2,5.
- \*Arbm. Vald. Andersen.

- \*Chauffør Kaj Henning Rasmussen.
- \*Arbm. Hans Viggo Pedersen.
- 30 [Rønne Kommune] (173) 5,0-1,5.
- \*Arbm. Hans Hald.
- \*Mejerist Aage V. Hald.
- 32 Fabr. Kristen Thinggaard (174) 22,0-6,6.
- \*Mineralvandsfabrikken Consol.
- \*Mekaniker Vagn Thinggaard.
- \*Fhv. Snedkerm. Aninius Schou.
- \*Frk. Birthe J. Jørgensen.
- \*Bogh. Eyvind Andersen.

### Violstræde.

- 3 [Arbm. Alfred V. Mogensen] (960) 6,0-0,9.
- \*Fru Hanne Mogensen.
- 5 Arbm. Karl G. Pedersen (967) 5,0-0,7.
- 7 Frk. Hedvig M. Kuhre (968) 3,2-0,5.
- \*Keramiker Frk. Edith Madsen.
- 9 Kustode Hans P. Holm (969) 8,5-0,8.
- 11 Fhv. Arbm. Hans M. Lau (970) 7,5-0,7.
- 13 Enkefru Julie A. Thomsen (971) 18,0-4,2.
- \*Disponent Johs. Vangmark.
- 15 Billedskærer Anders J. Andreasen (972) 8,0-0,9.
- 2 Enkefru Olga A. Munch (958) 4,0-0,5.
- \*Bagersv. Poul Munch.
- 4 Pakhusform. Carl Chr. Jensen (993) 7,5-1,0.
- \*Sømand Knud Jensen.
- 8 [Bødkerm. H. P. Thomsens Arv.] (994) 4,5-1,0.
- \*Tømrersv. Louis M. Hansen.
- 10 Arbm. Karl L. Jensen (995) 2,6-0,7.

### Voldgade.

- 1 Købm. Frk. Jenny Mortensen (1553) 16,0-2,4.
- \*Eksp. Frk. Else Kristiansen.
- 3 Typograf Hans G. Kure (1554) 10,0-2,3.
- 5 Enkefru Petra G. Dahl (1555) 8,0-1,4.
- 7 Værkfører Henning F. Hultgren (1556) 8,0-1,4.
- 9 Repr. Karl Jørgensen (1557a) 10,0-2,4.
- 11 Enkefru Laura K. Jensen (1557d) 9,0-1,4.
- 13 Fhv. Form. Theodor Pauch (1558a) 9,0-1,9.
- 15 Inkassator Axel Jensen (1558c) 8,5-1,2.
- 17 Snedkerm. Viktor Hjorth (1559b) 10,0-1,8.
- 19 Frk. Elia Maegaard og Frk. Asta Maegaard (1560) 10,0-1,8.
- 21 Havnearb. Antonius Mogensen (1561) 8,0-1,4.
- 23 Maskinm. Kristian Kristensen (1562) 8,0-1,4.
- 25 Brødforhdl. Hans P. Holm (1563) 8,0-1,4.
- 27 Typograf Emil A. Pedersen (1564) 15,0-1,6.
- \*Kolonialforretningen Volga.
- 29 Fru Marie A. Ipsen (1565) 6,5-1,7.
- \*Arbm. Ejnar V. Kofoed.
- 31 Enkefru Elna Lassen (1567) 6,5-2,0.
- 33 Fabriksarb. Jöns Christoffersen (1568) 5,0-1,0.
- \*Maskinarb. Harry Christoffersen.
- 35 Murerarb. Viggo A. Pihl (1569) 5,0-1,0.
- 37 Slagtersv. Karl P. Olsen (1570) 5,0-1,3.
- 39 Slagtersv. Svend E. Kofoed (1571) 6,4-2,5.
- 41 Skibsfører Robert Chr. Nielsen (1572) 10,5-2,3.
- 43 Enkefru Cecilie Andersen (1676) 7,0-0,9.
- \*Arbm. Sigfred Hansen.
- 45 Mælkeforhdl. Aksel L. Andersen (1677) 7,0-1,1.
- 47 [Skibsfører Henry Jensen] (1678) 7,0-1,1.
- \*Rentier Peter A. Holm.
- \*Skibsfører Gregers Svendsen.

- 49 Stenhugger Harald V. Mortensen (1689) 6,5-0,8.  
 51 Arbm. Niels Chr. Rasmussen (1737) 7,0-1,1.  
 \*Arbm. Svend B. Rasmussen.  
 53 Tømrersv. Carl B. Petersen (1736) 6,0-0,8.  
 \*Arbm. Hans P. Riis.  
 55 [Bagerm. E. Hansen] (1735) 5,5-0,8.  
 \*Arbm. Erik Jørgensen.  
 57 Teglværksarb. Sigfred Ingemansen (1734a) 6,5-1,2.  
 \*Fru Marie L. Jensen.  
 \*Arbm. Karlo A. Jensen.  
 59 Stenhugger Jens Mortensen (1733) 7,0-1,6.  
 \*Stenhugger Henning A. Mortensen.  
 61 Stensliber Albert J. Larsen (1731) 6,0-1,3.  
 63 Skovarb. Aksel V. Hansen (1730) 6,0-1,4.  
 65 Enkefru Emma Larsen (1729b) 8,5-1,8.  
 4 Stenarb. Niels L. Nielsen (1623b) 6,5-1,0.  
 \*Rentier Ludvig N. Nielsen.  
 6 Strygerske Frk. Marie Kofoed (1625) 6,0-1,0.  
 \*Arbm. Anker C. Kofoed.  
 8 Banearb. Lauritz Kr. Nielsen (1626) 5,5-0,9.  
 10 Enkefru Oliva M. Olsen (1671) 6,0-1,3.  
 \*Rentier Peter H. Olsen.  
 \*Fyrbøder Aug. Olsen.  
 12 Enkefru Jørgine Johansen (1674) 6,0-0,8.  
 14 Frk. Anna C. Sommer (1690) 8,0-1,4.  
 16 Faktor Svend Nielsen (1714a) 12,5-1,5.  
 18 Sadelmager Gunnar Kure (1714b) 8,0-1,2.  
 20 Overmekaniker Niels P. Jacobsen (1714c) 8,5-1,1.  
 \*Snedkersv. Poul Jacobsen.  
 22 Chauffør Hans Pedersen (1715) 7,0-1,3.  
 24 Arbm. Andr. M. Jensen (1724) 6,0-1,1.  
 26 Fhv. Avlsbr. Otto J. Olsen (1725) 6,0-0,9.  
 28 Fru Anine Christoffersen (1726) 4,0-0,6.  
 \*Tømrersv. Leon Christoffersen.  
 30 Skibsfører Jens A. Jensen (1728) 6,5-0,7.  
 \*Styrmand Andr. Rømer.

### Zahrtmannsvej.

- 2 De gamles Hjem (udb. 271a) 400,0-42,0.  
 \*Best. Frk. Agnes Olufsen.  
 \*Sygepl. Frk. Selma Nielsen.  
 \*Rentier Thor Aagesen.  
 \*Rentier Otto Andersen.  
 \*Rentrice Frk. Juline Andersen-Frederiksen.  
 \*Rentrice Enkefru Andrea Bertelsen.  
 \*Rentrice Enkefru Anine Bidstrup.  
 \*Rentrice Enkefru Anna Broge.  
 \*Rentier Andreas Bech.  
 \*Rentier Niels Funch.  
 \*Rentrice Enkefru Pauline Gensemann.  
 \*Rentier Carl Haagensen.  
 \*Rentrice Enkefru Maren Hansen.  
 \*Rentrice Frk. Ingeborg Hoffmann.  
 \*Rentrice Fru Karoline Holm.  
 \*Rentier Chr. A. Holm.  
 \*Rentier Kristian M. Holm.  
 \*Rentier Jens M. Ipsen.  
 \*Rentier Jens P. Jensen.  
 \*Rentier Johs. J. Jensen.  
 \*Rentrice Enkefru Katrine M. Jensen.  
 \*Rentrice Fru Karen Johansen.  
 \*Rentier Laurits P. Jørgensen.  
 \*Rentier Jens P. Knudsen.  
 \*Rentrice Enkefru Nanna Kofoed.  
 \*Rentrice Enkefru Laura Christiansen.  
 \*Rentrice Enkefru Laurine Christiansen.  
 \*Rentier Julius Kjøbek.

- \*Rentrice Enkefru Antonette Larsen.  
 \*Rentrice Enkefru Karen M. Lau.  
 \*Rentrice Fru Elisa Marker.  
 \*Rentrice Frk. Jenny Marker.  
 \*Rentrice Enkefru Karen Marker.  
 \*Rentier Peter L. Marcher.  
 \*Rentier Anton Mikkelsen.  
 \*Enkefru Lovise Mogensen.  
 \*Rentier Hans J. Munck.  
 \*Rentrice Frk. Kristine Munch.  
 \*Rentrice Frk. Emma Møller.  
 \*Rentrice Enkefru Ellen M. Møller.  
 \*Rentier Anders Nielsen.  
 \*Rentrice Enkefru Elna Nielsen.  
 \*Rentier Hans P. Nielsen.  
 \*Rentrice Enkefru Anna Nimb.  
 \*Rentier Hans A. Olsson.  
 \*Rentrice Enkefru Hansine Olsen.  
 \*Rentier Aksel Petersen.  
 \*Rentier Chr. G. Pedersen.  
 \*Rentrice Enkefru Marie S. Pedersen.  
 \*Rentier Niels Pedersen.  
 \*Rentrice Enkefru Vilhelmine Pedersen.  
 \*Rentier Lars Andr. Poulsen.  
 \*Rentier Magnus Rasmussen.  
 \*Rentrice Frk. Jenny K. Rønne.  
 \*Rentrice Enkefru Hansine Samson.  
 \*Rentrice Enkefru Mathilde Schram.  
 \*Rentier Thorvald A. Sode.  
 \*Rentier Hans P. Sommer.  
 \*Rentier Mads Sorth.  
 \*Rentrice Enkefru Kirstine Vahlun.  
 \*Rentrice Frk. Anna Øster.

### Østergade.

- 1 Arbm. Emil A. Pedersen (990) 18,3-3,4.  
 \*Hdl. Frk. Ragnhild Pedersen.  
 \*Kommuneass. Børge Pedersen.  
 \*Tjener Gunnar Rønne.  
 3 Malerm. Emil Ølsted (589) 17,0-5,0.  
 5 [Justitsministeriet] (988) 35,0-7,4.  
 \*Politikontoret.  
 \*Politimester François d'Auchamp.  
 7 [Rønne Teater] (987a) 25,0-12,7.  
 a\*Revisor K. Johs. Iversen.  
 b\*Fotograf Valther Bjerregaard.  
 9 Rønne Forberedelsesskole (498c) 25,0-5,6.  
 11 Ejendomshdl. Thor Flygenring (498a) 16,0-5,3.  
 13a Vaskeriejer Alfr. Tholander (497) 48,0-11,0.  
 b\*Enkefru Johanne Lund.  
 15 [Rentier J. Larsens Arv.] (496c) 6,5-1,9.  
 \*Motorvognsfører Carl Jeppesen.  
 17 Malerm. Jens P. Kofoed (496b) 7,0-2,5.  
 19 Tømrersv. Holger Larsen (495a) 20,0-7,7.  
 \*Kommuneass. Frk. Karoline Nørregaard.  
 \*Enkefru Marie C. Nielsen.  
 \*Chauffør Edvard Kjellberg.  
 \*Arbm. Povl Andersen.  
 \*Kontorist Henry Boss.  
 \*Kommis Carl K. Boss.  
 \*Kontorass. Aage Boss.  
 21 Sadelmagerm. Carl Brandt (406) 27,0-6,7.  
 \*Frk. Emmy Brandt.  
 \*Frisørinde Frk. Ellen Brandt.  
 23 Enkefru Bodil Espersen (405) 6,0-1,8.  
 \*Frk. Marie Lundgreen.  
 25 Enkefru Jørgine F. Larsen (404a) 14,0-2,1.  
 \*Grete-Lis Thorngreens Damefrisørsalon.

- 27-29 Mejeriejer V. J. Karlsen (402a) 32,0-4,6.  
 \*Slagteriets Udsalg.
- 29\* Grønhd. Bertelstinius Nielsen.
- 31 Bagerm. Carl C. Petersen (401c) 38,0-8,0.
- 31b Insp. Hans Chr. Andersen (401a) 18,0-2,5.
- 33 Frk. Margrethe K. Riis (400) 7,5-3,0.
- 35 Rentier Georg T. Vesth (399) 11,0-3,8.  
 \*Fru Petra Hansen.
- 37 Kioskejer Arnold J. Wahlqvist (398b) 12,0-1,1.  
 \*Østre Kiosk.  
 \*N. P. Berlins Barbersalon.  
 \*Garversv. Sigvald Eriksen.
- 39 Cigarhdl. Kr. Jørgensen (366b) 15,0-2,6.
- 41 Fabr. Adolf Holmgren (366a) 23,0-6,2.  
 \*Mekaniker Evald Marker.
- 43 Snedkerm. Johannes Lund (365) 20,0-6,6.  
 \*Kontorist Frk. Else Lund.  
 \*Enkefru Karoline Lund.  
 \*Kontorass. Frk. Petra Lund.
- 45 Købm. Theodor Petersen (364) 18,0-4,9.  
 \*Lagereksp. Berndt Petersen.  
 \*Arbm. Niels P. Kristoffersen.
- 47 Snedkerm. Carl V. Jørgensen (363a) 14,0-2,8.  
 Fru Ragnhild Jørgensens Damefrisørsalon.
- 49 [Fru Ragnhild Skovmose] (362a) 10,0-2,3.  
 \*Arbm. Oskar Larsen.
- 51 Farveriejer Frk. Agnes Pedersen (362b) 19,5-2,1.
- 53 Malerm. Johs. Marker (360) 11,5-3,1.
- 55 Enkefru Hansine K. Marker (359) 6,0-2,0.
- 57 Vognm. Einar Jensen (358) 8,0-3,5.  
 \*Frisørinde Frk. Elisa Jensen.
- 59 Katolsk Kirke (356) 32,0-4,4.  
 \*Pastor Edvard Bartel.
- 61 Revisor Jens P. Sommer (354a) 11,5-2,3.
- 63 Eksp. Frk. Petra Rasmussen (353) 5,5-2,6.
- 65 Købm. Mathias Mattsson (352) 12,0-3,1.  
 \*Husass. Frk. Sofie Mattsson.  
 \*Enkefru Martine Hansen.  
 \*Arbm. Paul Hansen.
- 67 [Oluf C. Dahl m. fl.] (350) 8,5-4,5.  
 \*Enkefru Petrea Kæmpe.  
 \*Fhv. Stenhugger Laurits Dam.  
 \*Arbm. Jens K. Poulsen.  
 \*Rentrice Frk. Lovise Michelsen.
- 69 [A/S Bornholms Maskinfabrik] (349) 6,0-2,3.  
 \*Fhv. Snedkersv. Viktor F. Andersen.  
 \*Sømand Theodor Andersen.
- 71 Arbm. Anker T. Pedersen (348) 4,6-1,6.  
 \*Arbm. Carlo Nielsen.
- 73 Bagerm. Svend Pedersen (347) 27,0-2,5.  
 \*Chauffør Godtfred Kjeldbjerg.  
 \*Arb. Frk. Karen Kjeldbjerg.  
 \*Arbm. Gunner Kjeldbjerg.
- 75 Enkefru Anna M. Lund (346) 7,0-1,3.
- 77 Trælsthdl. Ahlman Kofoed (1493) 14,0-3,7.
- 79 Arbm. Kristian A. Andersen (1494) 6,0-1,8.
- 81 [Konstruktør K. A. Nielsens Arv.] (1495) 8,0-2,0.  
 Revisor Frk. Ethel Rønne-Nielsen.
- 83 Fru Elna A. Hansen (1496) 15,0-3,7.  
 \*Maskinm. Ernst Mortensen.  
 \*Postbud Knud Kofoed.  
 \*Cyklemekaniker Arthur Christensen.
- 85 Pensionist Frk. Else Sørensen (1498) 13,0-2,3.  
 \*Fabr. Georg Christiansen.
- 2 Fhv. Lærerinde Frk. Valborg K. Kofoed (99a) 8,0-3,2.
- 4 Sadelmagerm. Janus Kofoed (99c) 11,0-3,2.
- 6 Installatør Viktor Jørgensen (100) 12,0-3,5.  
 \*Installatør Sven Jørgensen.
- 8 Rentier Andr. P. Ipsen (101) 7,0-3,7.  
 \*Arbm. Herman K. Ipsen.  
 \*Arbm. Andr. K. Ipsen.  
 \*Arbm. Erik Chr. Flade.
- 10 Rentier Frits M. Larsen (102) 12,0-4,0.  
 \*Arbm. Emil A. Pedersen.
- 12 Insp. Axel Nicolajsen (103a) 15,0-3,8.  
 \*Elektriker Henry H. Pedersen.  
 \*Elektriker Erik V. Pedersen.
- 14 Snedkerm. Peter Møller (103b) 9,0-2,8.
- 16 Metodistkirken (104) 60,0-5,0.  
 \*Pastor Ejner Kyst.  
 \*Boghandlermedhj. Frk. Ellen Kyst.  
 \*Lytetønder Ove Munck.
- 18 Pensionist Carl R. Sørensen (105) 9,0-3,3.  
 \*Servitrice Frk. Suci Sørensen.  
 \*Blikkenslagersv. Otto Sørensen.
- 20 Snedkerm. Harry Didriksen (106) 8,0-3,4.  
 \*Pens. Postbud Peter Didriksen.
- 22 Sagfører Hans Kofoed (107) 11,0-3,0.  
 \*Enkefru Anna M. Engell.
- 24 Snedkerm. Andr. J. Kure (108) 40,0-5,0.
- 26 [Frk. Ellen Pedersen] (109a) 12,0-2,2.  
 \*Enkefru Eleonora Jespersen.
- 28 Telefonmontør Hans O. Bidstrup (109c) 11,0-2,8.  
 \*Boghandlermedhjælper Frode Bidstrup.
- 30 Slagterm. Ejnar Carlsen (110a) 24,0-9,5.  
 \*Slagtersv. Hans Riddersborg.
- 34 [Niels A. Møller] (se Sønderg. 7).  
 \*Købm. Emil Nielsen.
- 36 Cigarhdl. Andr. Schou (311) 6,5-2,8.
- 38 [Enkefru Kr. Larsen] (312a) 9,0-2,0.  
 \*Former Kaj Mogensen.
- 40 V. J. Karlsens Mejeri (313) 35,0-6,2.
- 42-46 Automobilforhdl. Ferd. Jørgensens Forretning og Værksted (335b) 100,0-24,5.  
 \*Cyklemekaniker Ernst Funch.  
 \*Fru Thora Staberg.  
 \*Mekaniker Aksel K. Jensen.
- 48 Rebslagerm. Georg B. Jensen (337a) 20,0-7,3.
- 50 Forretningsfører Hans O. Jacobsen (338) 19,0-4,1.  
 \*Rønne Sygekasses Kontor.
- 52 Enkefru Johanne Svendsen (339) 10,0-3,6.  
 \*Arbm. Lorents Jørgensen.  
 \*Handelsmand Cilius Karlsson.  
 \*Bagersv. Hans J. Skov.
- 54 Hotelejer Otto V. Nielsen, Hotel Dana (340a) 82,0-10,8.  
 \*Eksp. Ludvig B. Andersen.  
 \*Blikkenslagersv. Emil Eriksen.  
 \*Mekaniker Louis Jakobsen.  
 \*Politibetjent Aage Olesen.  
 \*Montør Peter Schouw.
- 56 [Hotelejer Otto V. Nielsen] (340b) 14,0-2,5.  
 \*Dykker Carl Chr. Kiel.
- 58 Fhv. Købm. Laurits Larsen (341) 14,0-3,0.  
 \*Arbm. Jens P. Andersen.
- 60 Sadelmagerm. Thorvald Pedersen (342) 12,0-2,9.  
 \*Enkefru Andrea Pedersen.
- 62 [Fabr. Adolf Holmgren] (343) 17,0-4,3.  
 \*Fabr. Valdemar Holmgren.
- 64 H. P. Bidstrups Bygningsforretning, Kontor og Lager (344a) 10,0-4,2.



- 66 A/S Bornholms Maskinfabrik (345)  
153,0-44,5.  
\*Dir. Jørgen Blem Bidstrup.
- 68 Fhv. Bademester Martin Petersen (1552)  
10,0-2,3.
- 70 [Fru Christa Marboe] (1551f) 10,0-1,4.  
\*Bornholms Produktforretning.  
\*Skovarb. Rudolf Jørgensen.  
\*Arbm. Henrik Andersen.

### Østervoldgade.

- 1 Chauffør Svend Børge Jørgensen (381a)  
7,0-1,1.
- 3 Forretningsfører Arvid Andersen (371g)  
16,5-6,7.  
\*Postass. Knud V. Møller.
- 5 Stenhuggerm. Carl E. Hansen (368i) 13,0-2,1.  
\*Telefonarb. Frk. Karla M. Hansen.
- 7 Keramikerv. Adolf Hjorth (368h) 10,0-1,4.
- 9 Snedker Hans Chr. Funch (368g) 7,5-1,3.  
\*Eksp. Frk. Margrethe Funch.
- 11 Enkefru Frida Jensen (368k) 12,0-1,6.
- 13 Inkassator Carl A. Sjølander (368l) 18,0-3,3.  
\*Eksp. Frk. Vera Sjølander.  
\*Defektrice Frk. Else Sjølander.  
\*Fhv. Lærerinde Frk. Petra Koefoed.
- 15 Overpostbud Carl O. Olsen (357d) 8,5-1,9.  
\*Keramikerv. Frk. Ketty Olsen.
- 17 Rentier Chr. S. Dam (1468) 7,5-1,4.
- 19 Stenhugger Niels Kristoffersen (1469)  
7,5-1,3.
- 21 Enkefru Kristine Faarbæk (1470) 10,5-2,4.
- 23 Kolletrice Enkefru Michelle Maegaard  
(1471b) 18,0-4,0.  
\*Lærer Hakon Christensen.
- 25 Enkefru Marie Vestergaard (1471c) 11,0-2,2.
- 27 [Fru Johanne Schou] (1471d) 11,0-1,9.  
\*Repr. Valdemar Frederiksen.
- 29 Musikdir. Peter Andersen (1471e) 15,0-2,1.  
\*Redaktionssekretær Gert Andersen.
- 31 Købm. Knud J. Andersen (1471a) 20,0-4,7.  
2 Enkefru Margrethe P. Sonne (368m)  
11,0-2,0.
- 4 Skomagerm. Otto Kure (368q) 8,0-1,5.
- 6 Handelsmand Karl Hansen (368b) 14,0-2,2.
- 8 Bankfuldm. Johan G. Schou (357g) 11,0-1,9.
- 10 Rentier Thorvald Koføed (357h) 11,0-1,9.  
\*Arbm. Karl M. Mogensen.
- 12 Arbm. Jens J. Westh (357i) 8,5-1,5.
- 14 Frk. Katrine Olsen (357k) 11,0-1,5.  
\*Rentier Frk. Caroline Jensen.  
\*Fru Ellen O. Hansen.
- 16 Murerm. H. P. Møller Lau (357f) 13,0-2,8.
- 18 [Fru Olga Holm] (357l) 9,0-1,7.  
\*Kommis Laurits Madsen.
- 20 Skomagerm. Markus Petersen (357m)  
11,0-2,1.
- 22 Fhv. Gdr. Hans P. Jensen (357p) 14,0-2,5.
- 24 Frk. Ingeborg Knudsen (357q) 13,0-2,1.  
\*Arbm. Povl M. Jensen.
- 26 [Rentier Jørgen Blem] (357t) 17,5-2,5.  
\*Insp. Lars P. Hansen.
- 28 Fhv. Møllebygger Rasmus Christoffersen  
(357u) 15,0-2,2.
- 30 Pens. Skyttsmekaniker Niels H. Anholm  
(357r) 9,0-2,4.
- 32 Frk. Astrid Bejer (357æ) 8,5-1,7.  
\*Bankass. Frk. Thurid Riis.
- 34 Telefonmontør Villy Andersen (1483d)  
13,0-2,1.

- \*Arbm. Aage V. Nielsen.  
\*Arb. Frk. Gudrun Lassen.
- 36 Enkefru Catrine Andersen (1483f) 12,0-1,6.  
\*Slagtersv. Velandt Hammer.
- 38 Skrædderm. Anders Granqvist (1483e)  
12,0-1,8.  
\*Syerske Frk. Emmy Granqvist.  
\*Stenhugger Helmuth Dreier.
- 40 Tømrersv. Hans P. Due (1484d) 12,0-1,7.  
\*Arbm. Hardy Due.  
\*Elektriker Charles Mortensen.
- 42 [Arbm. Knud Rasmussen] (1484e) 12,0-1,7.  
\*Arbm. Carl E. Hansen.  
\*Arbm. Peter J. Nielsen.
- 44 [Fabr. Peter Hjorth] (1483b) 13,0-2,2.  
\*Kommis Herman Hjorth.  
\*Fhv. Gdr. Johan Koefoed.
- 46 Rentier Math. Almegaard (1484a) 17,0-2,7.  
\*Kontorass. Frk. Molly Almegaard.
- 48 Pensionist Magnus Olsen (1485) 14,0-2,0.  
\*Postkontorist Frk. Gerda Olsen.

### Udenbys.

- 31 Hønseriejer Andr. Regnersen, Pilehøj,  
1,0-14,0-4,0.  
\*Arbm. Erik Larsen.
- 36f Rønne off. Slagtehus 100,0-6,0.  
\*Opsynsmand Emil Nielsen.
- 65 Avlsbr. Johs. M. Jensen, Højvang,  
2,9-18,0-6,7.
- 70 Rentier Martin K. Svendsen 1,3-12,0-2,5.
- 74a Avlsbr. Julius P. Nielsen, Louisenhøj,  
9,5-35,8-20,8.
- 107f Slagtersv. Viggo Pedersen 10,0-0,8.  
\*Enkefru Karen Pedersen.  
\*Stenhugger Carl Christiansen.  
\*Smedesv. Leo Hjorth Hansen.
- 107 Skomager Johs. Blom.
- 107i Arbm. Jens N. Bech 6,5-1,2.
- 107s Trykkeriarb. Karlo Haagensen 10,0-0,6.  
\*Enkefru Louise Haagensen.
- 107v [Emil Bech] 19,0-2,6.  
\*Søfyrbøder Ejvind Fogsgaard.
- 108 Avlsbr. Johs. A. Olsen, Nyvang,  
5,2-25,0-12,4.  
\*Enkefru Agnes Olsen.  
\*Frk. Marie Olsen.  
\*Eksp. Frk. Anna Olsen.
- 178 Avlsbr. Othenius Nielsen, Virkelyst,  
9,6-37,0-24,0.
- 184 Avlsbr. Poul Grønvang Nielsen, Grønvang,  
3,1-20,9-11,7.  
\*Frk. Kristine Jørgensen.
- 185a De bornholmske Jernbaner, Rønne Ø.  
\*Baneform. Karl P. Ipsen.
- 195c Fhv. Cementstøber Ludvig Larsen 10,5-1,3.
- 196b Arbm. Egon H. Andersen 7,0-0,4.
- 196c Arbm. Kristian Marker 4,5-0,3.
- 197 Avlsbr. Anker K. Mikkelsen, Johans Minde,  
7,7-28,0-17,0.
- 199b Stensliber Emil V. Pedersen 12,5-2,3.  
\*Arbm. Theodor Pedersen.
- 207 [Bornholms Frø- og Saasædcentral]  
Danevang, 5,2-28,0-16,4.  
\*Enkefru Marie H. Hansen.  
\*Medhjælper Ludvig Blom.  
\*Rentier Alfred Andersen.
- 207b Fhv. Købm. Hans A. Dahl 7,5-1,2.
- 209a Gartner Knud Andersen 2,7-17,0-8,8.  
\*Rentier Johannes Andersen.

- 210a Vognm. Viggo E. Olsen 0,5-16,0-2,3.  
 \*Bagersv. Harry Johansen.  
 \*Kedelpasser Chr. Christensen.
- 219a Fabr. Carl J. Kielberg 12,8-150,0-38,3.  
 \*Fhv. Bagerm. H. P. Sonne.
- 225 [Dir. H. Fagerlund] Askely, 3,4-28,0-11,4.  
 \*Forp. Karl J. Jørgensen.
- 237a Avlsbr. Alfred V. Jørgensen 16,1-6,1.
- 239 [Fru Marie K. Hansen] Lundens Minde,  
 1,8-25,0-5,0.  
 \*Arbm. Karl K. Lind.  
 \*Traktorfører Henry O. Buus Jensen.  
 \*Fru Carla Hansen.  
 \*Arbm. Albert Clausen.  
 \*Arbm. Edgar Larsen.  
 \*Fru Edel Christensen.  
 \*Arbm. Arne Steinlein.  
 \*Slagtersv. Hans Pedersen.  
 \*Fru Dagmar Mogensen.  
 \*Snedkersv. Johannes M. Hansen.
- 241e Arbm. Peter J. Jensen 12,0-3,9.
- 241 [Rønne Kommune] 23,0. Træhusene ved  
 Lundens Minde.  
 \*Arbm. Berndt Jørgensen, Abo.  
 \*Gasværksarb. Oluf Olsen, Bbo.  
 \*Arbm. Johs. A. Holm, Cbo.  
 \*Arbm. Egon Løfmark, Dbo.  
 Husvildebarakken:  
 \*Arbm. Villiam Kofoed.  
 \*Kontorass. Peter T. Ipsen.  
 \*Arbm. Aksel K. Jensen.  
 \*Fru Edith Mogensen.
- 245 Avlsbr. Karl Chr. Pedersen, Marthasminde,  
 11,0-38,5-25,2.  
 \*Medhjælper Konrad Pedersen.  
 \*Enkefru Jane M. Bendtsen.
- 247 Skovarb. Svend Hansen 4,5-1,0.
- 247c Fhv. Avlsbr. Andr. Andersen, Wibo, 6,0-0,5.  
 \*Arbm. Ejnar Larsen.
- 247d Fornikler Egil Pedersen 6,0-0,5.
- 256 Bornholms Amts Arbejds- og Tvangs-  
 arbejdsanstalt 18,3-110,0-38,5.  
 \*Forv. William Rasmussen.  
 \*Forkarl Knud Ipsen.  
 \*Fodermester Hans P. Funch.  
 \*Arbm. Frede Andersen.  
 \*Arbm. Poul Lind.
- 256c Amtssygehusets Funktionærbolig 270,0-3,5.
- 262 Rentier Ole P. Olsen 15,0-2,1.  
 \*Maskinpasser Niels J. Schou.
- 269b Bornholms Amtssygehus 1600,0-37,6.  
 \*Sygehusinsp. Jens Th. Sommer.  
 \*Læge Johannes Hauge.  
 \*Læge Paul Heering.  
 \*Læge Jens K. Poulsen.  
 \*Oversygepl. Frk. Else M. Kofoed.  
 \*Afdelingssygepl. Frk. Karen M. Eriksen.  
 \*Afdelingssygepl. Frk. Birgitte Christensen.  
 \*Afdelingssygepl. Frk. Karen Pedersen.  
 \*Afdelingssygepl. Frk. Karen Pedersen Hørve.  
 \*Afdelingssygepl. Frk. Frida Klein.  
 \*Afdelingssygepl. Frk. Ellen Lind.  
 \*Afdelingssygepl. Frk. Marie Sommer.  
 \*Afdelingssygepl. Frk. Kaja Jørgensen.  
 \*Afdelingssygepl. Frk. Lenita Holm.  
 \*Økonoma Frk. Helle Larsen.  
 \*Oldfrue Frk. Mirny Marchall.  
 \*Portør Aksel J. Jensen.
- 277i Arbm. Alfred C. Marcher.
- 277l Arbm. Ancher Larsen 2,0-1,6.
- 279 [Automobilforhdl. Ferd. Jørgensen]  
 34,0-3,0.  
 \*Overlæge Søren Iversen.
- 282 Avlsbr. Hans P. Pedersen, Søndervang,  
 15,2-42,0-24,8.  
 \*Medhjælper Helge Pedersen.
- 306e Arbm. Sofus Andersen 6,0-0,5.
- 307b [Arbm. Karl Pihl] 2,8-2,5.  
 \*Maler Th. Lund.
- 317 Enkefru Sigrid Jensen, Søvang  
 10,9-29,0-16,6.  
 \*Best. Viggo Jensen.
- 318a Hotelejer Th. Jensen, Hotel Fredensborg,  
 2,7-55,0-7,6.  
 \*Maskinm. Kaj Jensen.  
 \*Medhjælper Hjalmar Henriksen.
- 318i [Billedskærer Chr. Kofoed] 20,0-1,0.  
 \*Fhv. Møllejer Hans P. Riis.  
 \*Murersv. Helmer Pedersen.  
 \*Arbm. Niels Rømer.  
 \*Arbm. Herman Madsen.
- 318n [Fabr. Adolf Holmgren] 8,0-1,3.  
 \*Malerm. Paul Pihl.
- 318p Motorvognsfører Aksel E. Andersen  
 16,0-2,4.
- 324 Avlsbr. Alfred Mortensen, Vennerslyst,  
 5,5-15,0-6,9.
- 325a Smedesv. Andr. Jensen, Granly, 7,5-1,0.
- 325d Rentier Janus O. Andersen 5,5-1,9.
- 325c Arbm. Hans Jensen 4,5-0,5.
- 325h Chauffør Carl V. Hansen 4,5-0,6.
- 325i Rentier Peter V. Dam 4,5-0,5.
- 325k Arbm. Hilding Mortensen 4,5-0,4.
- 325l Arbm. Kaj Rasmussen 7,0-0,4.
- 325m Arbejdsform. Chr. P. Nielsen 4,5-0,4.
- 325n Stenhugger Henning Gummesen 5,5-0,8.
- 325o Arbm. Hans P. Andersen 4,5-0,6.
- 325p Rentier Hans C. Kofoed 4,5-0,5.
- 325s Smedesv. Ove E. Nielsen, Essen, 7,0-0,7.
- 327 [A/S Procator] 12,6-19,5-8,5.  
 \*Forp. Ejnar Thomsen.  
 \*Arbm. Julius Holm.
- 330 Avlsbr. Anders Lassen, Lykkens Prøve,  
 4,8-10,0-3,8.
- 333 Avlsbr. Julie K. Jensen, Østerborg,  
 6,2-14,5-4,6.  
 \*Medhjælper Børge Jensen.
- 334 [Rønne Kommune]  
 \*Malersv. Thor E. Pihl.  
 \*Gartner Alfred Pihl.
- 335a Landpostbud Karl L. Hansen 6,0-1,1.
- 336a [A/S Stampen] 37,3-11,0-8,0.  
 \*Arbm. Thorvald E. Hansen.  
 \*Bryggeriarb. Edvin H. Hansen.  
 \*Tømrersv. Carlo Rønne.  
 \*Arbm. Jens P. Svendsen.
- 336aa Murerm. Ove F. Pedersen 5,0-1,5.
- 336q [Rønne Kommune] 7,0-1,5.  
 \*Gartnermedhjælper Hans A. Nielsen.
- 336u Arbm. Emil Pedersen 7,2-1,5.
- 336æ Murerarb. Johannes N. Pedersen.
- 336 Rønne Vandværk 92,0-11,0.
- 337b Avlsbr. Osvald E. Olsen, Sønderborg,  
 20,3-30,0-15,5.  
 \*Arbm. Hans P. Holm.
- 337t [Avlsbr. Chr. Pauch] 4,0-0,4.  
 \*Enkefru Andrea Schou.  
 \*Gartner Asfred Schou.
- 338 Avlsbr. Thorvald H. Pauch 15,8-16,5-11,0.

- 339 Avlsbr. Vilhelm Jacobsen, Birkely, 9,3-22,0-7,8.  
 342 Avlsbr. Oskar Mogensen 3,5-8,0-3,0.  
 343 Avlsbr. Emil H. Pihl, Peters Minde, 7,6-17,0-5,4.  
 348b Avlsbr. Herman J. Hansen, Skovsdal, 2,9-9,0-2,0.  
 348c Stenarb. Aage S. Pedersen, Granly, 5,5-0,5.  
 349c Avlsbr. Hans P. Skovgaard, Granebo, 8,0-2,1.  
 350 Avlsbr. Alman S. Regnersen 8,5-14,5-5,4.  
 352 [Rønne Kommune].  
 \*Skovfoged Viggo E. Hansen.  
 \*Arbm. Pouli Birch.  
 353 [Rønne Kommune].  
 \*Skovløber Alfred Hansen.  
 354 [Rønne Kommune].  
 \*Onsbæk Blokhus, Vandrehjem.  
 \*Tømrersv. Knud Reker.

## Gaardregister for samtlige Landkommuner.

### Aaker.

Aagaard, 13. Vdg., A. Ipsen.  
 Aspeggaard, 53. Slg., Peder Stender.  
 Bagergaard, 21. Vdg., Aksel R. Andreassen.  
 L. Bakkegaard, 40. Slg., Johs. Pedersen.  
 St. Bakkegaard, 38. Slg., Thor Kofoed.  
 Baunegaard, 61. Slg., H. H. Nielsen Gerding.  
 Bjerregaard, 24. Vdg., Anker Hansen.  
 Bobbegaard, 64. Slg., A. N. Kofoed.  
 Brandsgaard, 7. Slg., H. A. Hansen.  
 Brogaard, 30. Slg., H. Svendsen.  
 L. Bukkegaard, 49. Slg., H. P. Nielsen.  
 St. Bukkegaard, 50. Slg., Eivind Kofoed.  
 Bækkegaard, 9. Vdg., H. P. Pedersen.  
 Bækkeskov, 57. Slg., Alfr. Madsen.  
 Dalegaard, 18. Slg., A. Jørgensen.  
 Dammegaard, 2. Slg., Sv. A. Møller.  
 L. Duegaard, 46. Slg., K. Kofoed.  
 St. Duegaard, 45. Slg., M. Hansen.  
 St. Egebygaard, 7. og 8. Vdg., H. C. Brandt.  
 Egeskovsgaard, 65. Slg., A. Ipsen.  
 V. Ellesgaard, 66. Slg., H. Low.  
 Ø. Ellesgaard, 67. Slg., Statsundomslejren.  
 Faarebygaard, 62. Slg., Forp. E. Folkmann.  
 Faarebygaard, 63. Slg., Th. Andersen.  
 Faarebygaard, 23. Vdg., V. J. Andersen.  
 Frostegaard, 56. Slg., Aage Kofoed.  
 Gadegaard, 5. Slg., Harald Sonne.  
 L. Grammegaard, 23. Slg., V. Juul Nielsen.  
 St. Grammegaard, 22. Slg., Hans Munch.  
 Grødbygaard, 24. Slg., Frede Mortensen.  
 Grødbygaard, 11. Vdg., A. M. Andersen.  
 L. Gusegaard, 54. Slg., C. Bohn.  
 St. Gusegaard, 55. Slg., J. H. Riis.  
 L. Hallegaard, 41. Slg., K. Kofoed.  
 St. Hallegaard, 15. Vdg., Th. Sørensen.  
 Hjulmagergaard, 17. Vdg., Kn. Hansen.  
 Hullegaard, 44. Slg., J. V. Marcher.  
 Hundshalegaard, 15. Slg., Agnes Kofoed.  
 Højegaard, 9. Slg., Elna Kjøller.  
 Julegaard, 14. Vdg., J. A. Sonne.  
 Kannikegaard, Proprtgd., H. Kjøller.  
 L. Kalbygaard, 16. Vdg., Svend A. Kristiansen.  
 St. Kalbygaard, 18. Vdg., Th. Pedersen.  
 Kastelsgaard, 3. Vdg., P. J. Ipsen.  
 L. Klintgaard, 12. Slg., Aage Kaj.  
 St. Klintgaard, 13. Slg., S. L. Olsen.  
 Kratgaard, 10. Slg., Johs. Munch.  
 L. Krusegaard, 19. Slg., H. Asbjørn Jensen.  
 St. Krusegaard, 20. Slg., H. Andr. Jensen.  
 Kuregaard, 33. Slg., P. Cordua.  
 Ladegaard, 14. Slg., A. Dam.

Langemyreggaard, 21. Slg., H. M. Kofoed.  
 Lauegaard, 34. Slg., H. C. Kofoed.  
 Limensgaard, 48. Slg., Olaf Dam.  
 L. Loftsgaard, 25. Vdg., C. E. Munch.  
 St. Loftsgaard, 28. Slg., Knud Munch.  
 Lynggaard, 8. Slg., Thor Hansen.  
 L. Munkegaard, 47. Slg., Sv. G. Svendsen.  
 St. Munkegaard, 31. og 32. Slg., J. Kofoed.  
 L. Myreggaard, 1. Vdg., P. Madvig.  
 St. Myreggaard, Proprtgd., Petra Olsen.  
 Piberegaard, 12. Vdg., A. K. Jensen.  
 Pæregaard, 37. Slg., C. C. Kofoed.  
 Ravnsgaard, 2. Vdg., Elna Hald.  
 Risegaard, 36. Slg., K. Sonne.  
 Runegaard, 25. Slg., K. E. Kofoed.  
 Sandegaard, 27. Slg., H. A. Schou.  
 Savskærergaard, 19. Vdg., Gerda Olsen.  
 Siegaard, 4. Slg. og 4. Vdg., Arne Kofoed.  
 Skadegaard, 29. Slg., J. Riis.  
 Ø. Skovgaard, 6. Slg. og 6. Vdg., Th. Brandt.  
 Skovgaard, 26. Slg., A. Hansen.  
 Smedegaard, 16. Slg., J. M. Jensen.  
 Snygegaard, 5. Vdg., Esper Kofoed.  
 Soldatergaard, 43. Slg., Forp. J. Aggerholm.  
 Sortegaard, 3. Slg., G. Juul Nielsen.  
 Spidlegaard, 20. Vdg., C. Kofoed.  
 Staalegaard, 58. og 60. Slg., A. J. Pedersen.  
 Stangegaard, 35. Slg., Edv. Juul Nielsen.  
 Stensgaard, 39. Slg., L. A. Larsen.  
 Stubbegaard, 1. Slg., Ansgar Schjødt.  
 Tyskegaard, 10. Vdg., H. P. Nielsen.  
 Vallensgaard, Proprtgd., Nina Müller.  
 Vasagaard, 42. Slg., S. P. Jensen.  
 Vejrmøllegaard, 52. Slg., Kaj Jensen.  
 Værfeldtsgaard, 17. Slg., A. Lundberg.  
 Værmelandsgaard, 51. Slg., Chr. Dam.  
 Vævergaard, 22. Vdg., Osvald Kjeldsen.

### Bodilsker.

Ndr. Bjerregaard, 15. Slg., J. Jørgensen.  
 Sdr. Bjerregaard, 16. Slg., C. Marcher.  
 Brandsgaard, 34. Slg., H. Brandt Kofod.  
 Buddegaard, 24. Slg., H. C. Jensen.  
 Degnegaard, H. P. Brandt.  
 Døvregaard, 10. Slg., J. Nørregaard.  
 Døvregaard, 11. Slg., P. Larsen.  
 Egesgaard, 6. Slg., J. Brandt.  
 Elisegaard, 4. Vdg., J. Jensen.  
 Ellesgaard, 14. Slg., Oluf Jensen.  
 L. Engegaard, 28. Slg., Jens Hansen.  
 St. Engegaard, 30. Slg., Johs. Hansen.  
 Gadeby, 8. Slg., A. Larsen.

Gadeby, 9. Slg., E. Dam.  
 Gadegaard, 37. Slg., C. Hansen.  
 L. Hallegaard, 12. Slg., N. I. Jensen.  
 St. Hallegaard, 3. Slg., P. Kofoed.  
 I Skoven, 38. Slg., J. Jensen.  
 Julsgaard, 4. Slg., H. Schou.  
 Julsgaard, 5. Slg., Sv. Aage Ancher.  
 Kannikegaard, 10. og 15. Vdg., C. Johnson.  
 Kattesletsgaard, 1. Vdg., Knud Munch.  
 V. Kirkebogaard, 12. Vdg., Viggo Dam.  
 Ø. Kirkebogaard, 13. Vdg., A. Westh.  
 Kjøllergaard, 35. Slg., A. Jensen.  
 L. Krusegaard, 2. Vdg., H. Kofoed.  
 St. Krusegaard, 36. Slg., C. P. Lund.  
 Langedeby, 23. Slg., N. E. Jakobsen.  
 Langedeby, 25. Slg., A. Hjorth.  
 Langedeby, 26. Slg., A. Kofoed Pedersen.  
 Langedeby, 6. Vdg., A. Mouritsen.  
 Langedeby, 7. Vdg., Chr. Ipsen.  
 Langedeby, 8. Vdg., Holger Ph. Kofoed.  
 Langedeby, 9. Vdg., L. A. Andersen.  
 Lillegaard, 2. Slg., H. Madsen.  
 Nørregaard, 13. Slg., H. Hansen.  
 L. Pilegaard, 7. Slg., H. Nørregaard.  
 Pilegaard, 33. Slg., E. Jensen.  
 Præstegaard, Forp. A. Jacobsen.  
 Pæregaard, 27. Slg., C. M. Christensen.  
 Sandegaard, 29. Slg., P. Marcher.  
 Skovgaard, 1. Slg., Karl Aage Jensen.  
 V. Slamragaard, 18. Slg., Chr. Hansen.  
 Ø. Slamragaard, 19. Slg., K. Brandt.  
 Slamra, 21. Slg., H. A. Borby.  
 Slamrahus, 20. Slg., Jens J. Hansen.  
 Stensebygaard, 31. Slg., Best. J. A. Hansen.  
 Stensebygaard, 32. Slg., Chr. Hansen.  
 Stensebygaard, 11. Vdg., André K. Ibsen.  
 Tornegaard, 3. Vdg., C. Jensen.

**Ibsker.**

Aagaard, 19. Vdg., John Andersen.  
 Aspesgaard, 23. Slg., C. P. Hansen.  
 Bertelegaard, 14. Vdg., L. Mortensen.  
 Brændesgaard, 5. og 6. Slg., A. Munch.  
 Brændesgaard, 10. Vdg., Evald Ipsen.  
 Brændesgaard, 11. Vdg., Ludv. Hansen.  
 Bækkegaard, 3. Slg., M. Hermansen.  
 Bækkegaard, 17. Slg., H. P. Ipsen.  
 Dalegaard, 16. Vdg., Andr. Pedersen.  
 Ellesgaard, 12. Vdg., J. Bjerregaard.  
 Eskildsgaard, 24. Slg., J. Munch.  
 Fløjlegaard, 18. Slg., H. C. Marcher.  
 Frennegaard, 13. Vdg., M. C. Marcher.  
 Grynegaard, 11. Slg., Forp. Erik Kofoed.  
 Helledsgaard, 30. Slg., Th. Kofoed.  
 Hintzegaard, 2. Slg., L. P. Jensen.  
 Homannegaard, 18. Vdg., V. Møller.  
 Hullegaard, 9. Vdg., Holger Jensen.  
 Jomfrugaard, 10. Slg., A. Mogensen.  
 Julehøj, 25. Slg., Edv. Nielsen.  
 Kaasegaard, Proprtgd., G. Sommer.  
 Kjøllergaard, 13. Slg., P. Stender.  
 Klintebygaard, 27. Slg., K. Nielsen.  
 Klinteby, 6. Vdg., J. Madsen.  
 Klinteby, 20. Vdg., V. Mikkelsen.  
 Klippegaard, 21. Vdg., P. Hansen.  
 Knappegaard, 4. Slg., V. Lund.  
 Knarregaard, 23. Slg., G. Kofoed.  
 Kooogaard, 19. Slg., Johs. Andersen.  
 Kroggaard, 17. Vdg., Best. Thor Becker.  
 Kyesgaard, 26. Slg., M. Pedersen.

Munkegaard, 16. Slg., H. C. Hansen.  
 Naskegaard, 31. Slg., Ingv. Marcher.  
 Nørregaard, 1. Vdg., H. Kaas.  
 Paradisgaard, 33. Slg., A. Ipsen.  
 Paradisgaard, 34. Slg., F. Sassersen.  
 Pilegaard, 35. Slg., A. C. Pedersen.  
 Præstebogaard, 3. Vdg., V. Hansen.  
 Præstegaard, Forp. M. Rasmussen.  
 Puggegaard, 7. Vdg., J. P. Larsen.  
 Raageskovsgaard, 22. Slg., C. Jensen.  
 Rabekkegaard, 29. Slg., A. Rønne.  
 Ryttergaard, 20. Slg., C. Christensen.  
 Saltholmsgaard, 2. Vdg., P. Sonne-Hansen.  
 Skovsholm, Proprtgd., Nic. Kofoed.  
 Skyttegaard, 5. Vdg., M. Larsen.  
 Smedegaard, 16. Vdg., Anker Ipsen.  
 Sortegaard, 21. Slg., A. Jakobsen.  
 Stensgaard, 9. Slg., V. Nielsen.  
 Styrsgaard, 12. Slg., H. Schou.  
 Thingfogedgaard, 15. Slg., K. Hansen.  
 Thygegaard, Proprtgd., H. Svendsen.  
 Timannegaard, 36. Slg., Th. Pedersen.  
 Træbenegaard, 4. Vdg., A. Jensen.  
 Tyskegaard, 14. Slg., Jonne Sassersen.  
 Vallegaard, 1. Slg., E. Hermansen.  
 Vasegaard, 7. Slg., J. Marcher.  
 Vornedegaard, 15. Vdg., H. Kjærgaard.

**Klemensker.**

Aagaard, 9. Vdg., C. Folkmann.  
 Aarsballegaard, 41. Slg., Helge Sode.  
 Asseregaard, 44. Slg., J. Holm.  
 Baggaard, Proprtgd., Poul Hjorth.  
 Bakkegaard, 22. Slg., A. Kofod.  
 Sdr. Bedegadegaard, 18. Slg., A. Engel.  
 V. Bedegadegaard, 10. Slg., H. A. Hansen.  
 Ø. Bedegadegaard, 9. Slg., G. Hansen.  
 Bjerregaard, 29. Slg., P. Nielsen.  
 Bjørnegaard, 10. Vdg., H. Rottensten.  
 Boesgaard, 46. Slg., Aage Jensen.  
 Bolbygaard, 16. Slg., H. A. Kofoed.  
 Brogaard, 66. Slg., Alfr. Lind.  
 Bækkegaard, 17. Slg., K. Kofoed.  
 Carisgaard, 45. Slg., Th. Kofoed.  
 L. Dammegaard, 23. Slg., Herluf Dam.  
 St. Dammegaard, 24. Slg., A. Hansen.  
 Degnegaard, E. Olsen.  
 Duebjerg, 59. Slg., E. Kofoed.  
 Duebjerg, 64. Slg., H. Riis.  
 Duebjerg, 15. Vdg., A. Ingvorsen.  
 Dyndegaard, 30. Slg., A. Jensen.  
 Gothegaard, 5. Slg., V. Jensen.  
 Hintzegaard, 34. Slg., Ch. Hermansen.  
 Hoglebjerg, 61. Slg., H. Rømer Westh.  
 Hullegaard, 7. Slg., C. M. Jensen.  
 Højegaard, 6. Slg., A. Kristoffersen.  
 Julegaard, 52. Slg., Janus A. Madsen.  
 Jydegaard, 13. Vdg., E. Andersen.  
 Kannikegaard, 11. Vdg., P. Kofoed.  
 Ndr. Kirkebogaard, 1. Vdg., H. P. Krøjer.  
 Sdr. Kirkebogaard, 7. Vdg., I. Petersen.  
 Kjøllergaard, 35. Slg., Gudrun Jensen.  
 Kjørsegaard, 8. Vdg., F. Kofod.  
 L. Knudegaard, 12. Slg., Otto Hansen.  
 St. Knudegaard, 11. Slg., R. Riis.  
 Kofoedgaard, 32. Slg., A. Kure.  
 L. Krashavegaard, 21. Slg., O. Kofoed.  
 St. Krashavegaard, 20. Slg., N. A. Nielsen.  
 Krykkegaard, 14. Slg., Karl Munch.  
 Kuregaard, 27. Slg., O. Jørgensen.

Kæmpegaard, 51. Slg., Th. Frigaard.  
 Ladegaard, 50. Slg., Svend Stender.  
 Lundsgaard, 4. Vdg., Poul A. Pedersen.  
 Lyngholt, O. Sørensen.  
 Marevadgaard, 58. Slg., P. Jensen.  
 Munkegaard, 37. Slg., A. V. Hansen.  
 Ndr. Muregaard, 3. Slg., Karl Marker.  
 Sdr. Muregaard, 4. Slg., O. Frederiksen.  
 Møllegaard, 60. Slg., Georg Rømer.  
 Nordholt, 2. Slg., Chr. Thorsen.  
 Nygaard, 14. Vdg., J. Andersen.  
 Nørregaard, 19. Slg., J. Østergaard Nielsen.  
 Onsbjerggaard, 8. Slg., A. Munch.  
 Piberegaard, 36. Slg., A. Mogensen.  
 V. Pilegaard, 69. Slg., A. Baunkjær.  
 Ø. Pilegaard, 26. Slg., Anna Pedersen.  
 Præstegaard, Forp. Ch. Byder.  
 Risbygaard, 54., 55. og 56. Slg., J. C. Riis.  
 Risbygaard, 57. Slg., P. Pedersen.  
 Risegaard, 68. Slg., Holger Thorsen.  
 Samsingsgaard, 63. Slg., Knud A. Sode.  
 Siegaard, 67. Slg., L. Kofoed.  
 Simblegaard, Proprtgd., Alfr. Lind.  
 Skarpeskadegaard, 49. Slg., Emil Brandt.  
 Skarpeskadesgaard, 5. Vdg., J. C. Rottensten.  
 Skarpeskadegaard, 6. Vdg., J. Bohn.  
 Skinderbygaard, 38. Slg., C. Dam.  
 Skindermøregård, 43. Slg., H. A. Kofoed.  
 Skovgaard, 65. Slg., O. Rømer.  
 Ndr. Skrubbegaard, 1. Slg., H. Kofoed.  
 Sofiendal, 39. og 40. Slg., H. Nielsen.  
 Splitsgaard, 25. Slg., Jens P. Kofoed.  
 Strangegaard, 42. Slg., L. Tolstrup.  
 Sæderegaard, 33. Slg. og 2. Vdg., J. Stender.  
 Thorupgaard, 28. Slg., A. Andersen.  
 Tornbygaard, 62. Slg. og 12. Vdg.,  
 Chr., Agnes og Alma Jensen.  
 Tornegaard, 48. Slg., H. Ipsen.  
 Torpegaard, 13. Slg., Thomas Hansen.  
 Trommergaard, 47. Slg., R. Stender.  
 Tyndekullegaard, 15. Slg., Chrestence Kofoed.  
 Tøjregaard, 31. Slg., C. Sonne.

### Knudsker.

L. Almegaard, 28. Slg., N. C. Byder.  
 St. Almegaard, 26. Slg., N. Kofoed.  
 Brandsgaard, 14. Slg., C. H. Jensen.  
 Erlandsgaard, 7. Slg., K. O. Sode.  
 Fynegaard, 13. Slg., J. Munch.  
 Gadegaard, 10. Slg. og 2. Vdg., H. P. Kofoed.  
 Hallegaard, 4. Slg., Jens O. Pedersen.  
 Højegaard, 29. Slg., J. Engell.  
 Jydegaard, 30. Slg., Th. Henriksen.  
 Kirkebogaard, 8. Vdg., Ludv. Sørensen.  
 Klampegaard, 11. Slg., Knud Kofoed.  
 Klippegaard, 21. Slg., Karl Krøier.  
 Kroggaard, 3. Vdg., Oskar Andr. Nielsen.  
 Kærbygaard, 8. Slg., K. Kofoed.  
 Kærbygaard, 9. Slg., Hans Rasmussen.  
 L. Myregaard, 5. Slg., L. Kure.  
 St. Myregaard, 6. Slg., Emil Madsen.  
 Nygaard, 20. Slg., H. Poulsen.  
 Porcelænsgaard, 7. Vdg., Hasle Klinkerfabrik.  
 Præstegaard, A. C. Holm.  
 Rosmannegaard, 27. Slg., A. Kure.  
 Sandegaard, 25. Slg., H. P. Olsen.  
 Sandemandsgaard, 18. Slg., Aage Hansen.  
 Sejersgaard, 24. Slg., Chr. Holm.  
 Skovgaard, 12. Slg., Anna Svendsen.  
 Smedegaard, 17. Slg., P. Kure.

Smørbygaard, 22. Slg., K. Jensen.  
 Smørjeppegaard, 3. Slg., H. K. Holm.  
 Stubbegaard, 4. og 5. Vdg., N. A. Engell.  
 L. Sursænkegaard, 2. Slg., G. A. Olsen.  
 St. Sursænkegaard, 1. Slg., N. P. Sursænke.  
 Tornegaard, 23. Slg., C. C. Hendriksen.  
 Vibegaard, 6. Vdg., O. Schou.

### Nyker.

Aabygaard, 23. og 24. Slg., Aa. Koefoed.  
 Agregaard, 20. Slg., A. Sonne.  
 Almegaard, 14. Slg., Petra Kjølner.  
 Bakkegaard, 14. Vdg., E. Rasch.  
 Bjørnegaard, 10. Vdg., O. Kofoed.  
 Blykobbegaard, Proprtgd., H. Rømer.  
 Blæsbjerggaard, 9. Slg., Edv. Koefoed.  
 Brogaard, 3. Slg., G. Hansen.  
 Bukkegaard, 27. Slg., Helga Rømer.  
 Buldregaard, 13. Slg., K. Rømer.  
 Bækkegaard, 17. Slg., Rasmus Jensen.  
 Dalegaard, 2. Slg., S. Tolstrup.  
 Dammegaard, 12. Vdg., J. Jensen.  
 Dyndegaard, 10. Slg., Dagmar Sode.  
 Frigaard, 8. Slg. og 4. Vdg., P. Frigaard.  
 Frostegaard, 1. Vdg., R. Pedersen.  
 Granegaard, 4. Slg., N. Kure.  
 Hallegaard, 6. Slg., A. Almegaard.  
 Holmegaard, 18. Slg., Gunhild Jensen.  
 V. Hullegaard, 22. Slg., Th. Pedersen.  
 Ø. Hullegaard, 3. Vdg., K. Johansen.  
 Højegaard, 7. Vdg., Agnes Arnoldus.  
 Kyndegaard, Proprtgd., L. Bach Pedersen.  
 Lillegaard, 11. Slg., M. J. Kofoed.  
 Ndr. Mulebygaard, 26. Slg., H. Pelle.  
 Sdr. Mulebygaard, 25. Slg., C. H. Pihl.  
 Munkegaard, 2. Vdg., H. Mogensen.  
 Møllegaard, 8. Vdg., H. A. Engell.  
 Pilegaard, 11. Vdg., Johanne Kure.  
 Pluggegaard, 5. og 6. Vdg., Th. Thinggaard.  
 Præstegaard, Forp. H. P. Nielsen, Granholt.  
 Risenholm, 15. og 16. Slg., J. Thorsen.  
 Skadegaard, 13. Vdg., A. Olsen.  
 Smedegaard, 7. Slg., S. Kofoed.  
 Staalegaard, 21. Slg., J. C. Kofoed.  
 Søndregaard, 12. Slg., H. P. Hansen.  
 Tornegaard, 19. Slg., Chr. Kofoed.  
 Vallegaard, 16. Slg., M. P. Jensen.  
 Vellensgaard, Proprtgd., A. Vesth.  
 Vintrægaard, 9. Vdg., J. Sørensen.  
 Yppernegaard, 5. Slg., J. Mortensen.

### Nylars.

Almegaard, 32. Slg., H. Jensen.  
 Baasegaard, 4. Vdg., J. C. Olsen.  
 Bakkegaard, 6. Slg., Aa. Brandt.  
 Blemmekaard, 24. Slg., V. Skovgaard.  
 Brunsgaard, 5. og 7. Slg., Sv. M. Kofoed.  
 Dammegaard, 17. Slg., A. Hansen.  
 Ellesgaard, 15. Slg., O. Johs. Ancher.  
 Engegaard, 1. Slg., M. Blem.  
 Engegaard, 2. Slg., H. Kofoed.  
 Fejleregaard, 28. Slg., Chr. Madsen.  
 Fynegaard, 27. Slg., A. Kaas.  
 Gadegaard, 31. Slg., K. Kofoed.  
 Gildesgaard, 8. Vdg., Anth. Kofoed.  
 Hjuleregaard, 23. Slg., M. P. Svendsen.  
 Hovedgaard, 35. Slg. og 7. Vdg., C. Møller.  
 Hyldebrandtsgaard, 19. Slg., V. Müller.  
 Imminggaard, 25. Slg., H. K. Jespersen.

Kildesgaard, 30. Slg., Viggo Holm.  
 Kjøllegaard, 14. og 16. Slg., M. J. Landschoff.  
 Langensgaard, 20. Slg., M. Kofoed.  
 Loftsgaard, 3. Slg., S. Svendsen.  
 Lynggaard, 22. Slg., J. og H. Ipsen.  
 L. Myregaard, 11. Slg., H. J. Hansen.  
 St. Myregaard, 10. Slg. og 2. Vdg., J. Grønbech.  
 Præstegaard, M. P. Hansen.  
 Rosenlund, 29. Slg., M. Møller.  
 Sellesborg, 5. Vdg., J. Lund.  
 Skyttegaard, 1. Vdg., H. P. Espersen.  
 Smedegaard, 26. Slg., A. Dam.  
 Spagergaard, 4. Slg., N. A. Kofoed.  
 L. Strandbygaard, 9. Slg., H. C. Munch.  
 St. Strandbygaard, 8. Slg., P. Espersen.  
 Søndregaard, 6. Vdg., Johs. Hansen.  
 Thingfogedgaard, 33. Slg., Margr. Nielsen.  
 Tophjem, 21. Slg., Th. Hansen.  
 Tornegaard, 34. Slg., Sv. Brandt Jensen.  
 Uglegaard, 18. Slg., C. Andersen.  
 Vellensbygaard, 12. Slg. og 3. Vdg., Th. Sonne.  
 Vestergaard, 13. Slg., Chr. Krogh Hansen.

### Olsker.

Bakkegaard, 17. Slg., Konrad Kofoed.  
 Bjerregaard, 26. Slg., Aage Kofoed.  
 Blaaholt, 7. Slg., M. H. Nielsen.  
 Bridesensgaard, 9. Slg., J. P. Kaas.  
 Brogaard, 8. Slg., E. Frigaard.  
 Brøddegaard, 1. Vdg., Carl Hansen.  
 Bækkegaard, 16. Slg., Andr. Jensen.  
 Bækken, 22. Slg., K. Jensen.  
 Dalegaard, 35. Slg., Ludv. Andersen.  
 Faaregaard, 32. Slg., Th. Pedersen.  
 Habbendamsgaard, 5. Slg., H. M. Hansen.  
 L. Hallegaard, 11. Slg., Johs. Stenberg.  
 St. Hallegaard, Proptrgd., Knud Funch.  
 Heslegaard, 2. Vdg., K. Jensen.  
 Hollændergaard, 28. Slg., Aug. Olsen.  
 L. Hollændergaard, 29. Slg., Chr. Olsen.  
 Hullegaard, 12. Slg., C. O. Rottensten.  
 Hyldegaard, 31. Slg., Ingvar Funch.  
 Kildesgaard, 23. Slg., Aksel Jensen.  
 Ndr. Kirkebogaard, 3. Vdg., E. F. Kofoed.  
 Sdr. Kirkebogaard, 4. Vdg., P. Frigaard.  
 Lindesgaard, 34. Slg., C. M. Funch.  
 Lundegaard, 14. og 15. Slg., Jørgen Jacobsen.  
 Lynggaard, 30. Slg., L. Hansen.  
 L. Lærkegaard, 20. Slg., O. Jensen.  
 St. Lærkegaard, 19. Slg., H. J. Westh.  
 Maegaard, 3. Slg., P. Mogensen.  
 Munkegaard, 6. Slg. L. Sommer.  
 L. Myregaard, 6. Vdg., C. P. Madsen.  
 St. Myregaard, 5. Vdg., Jul. Funch.  
 Pilegaard, 33. Slg., Viggo Kjølner.  
 Pæregaard, 21. Slg., C. M. Christensen.  
 Risegaard, 27. Slg., L. Hansen.  
 Sjellegaard, 10. Slg., C. Schjørring.  
 Skovgaard, 4. Slg., H. Riis.  
 Smedegaard, 13. Slg., J. C. Mogensen.  
 Valnøddegaard, 25. Slg., Hans Kjølner.  
 L. Vedbygaard, 1. Slg., Vagn Rømer.  
 St. Vedbygaard, 2. Slg., Th. C. Olsen.  
 Vævergaard, 24. Slg., Ellen Dam.

### Pedersker.

Aagaard, 2. Vdg., H. Chr. Jensen.  
 Aspesgaard, 4. Vdg., A. Madsen.  
 Bakkegaard, 21. Slg., J. M. Lund.

Baunegaard, 6. Vdg., J. Kofoed.  
 Billegravsgaard, 9. Slg., S. Larsen.  
 Bjerregaard, 11. Slg., H. H. Kofoed.  
 Boesgaard, 29. Slg., O. Kofoed.  
 Borggaard, 7. Slg., Sofus Hansen.  
 Brogaard, 8. Slg., Poul Kofoed.  
 Dammegaard, 20. Slg., Aa. Munch.  
 Degnegaard, Chr. Møller.  
 Eskildsgaard, Proptrgd., Ruth Larsen.  
 Frigaard (Kællingby) 3. Slg., H. Jensen.  
 L. Gadegaard, 22. Slg., O. Poulsen.  
 St. Gadegaard, 23. Slg., A. Jensen.  
 Grubbegaard, 7. Vdg., H. A. Sonne.  
 Hjortegaard, 1. Vdg., S. A. Jensen.  
 Hullegaard, 17. Slg., Holger Kofoed.  
 L. Hullegaard, 19. Slg., C. A. Jensen.  
 Kjøllegaard, 10. Slg., Chr. Munch.  
 Krampegaard, 6. Slg., Fr. Kofoed.  
 Kællingby, 1. Slg., J. A. Brandt.  
 Loftsgaard, 13. og 14. Slg., Sv. Aa. Munch.  
 L. Loftsgaard, 18. Slg., E. Madsen.  
 Lynggaard, 26. Slg., A. Diriksen.  
 Maegaard, 28. Slg., Chr. Olsen.  
 Munkegaard, 16. Slg., R. Munch.  
 L. Myregaard, 24. Slg., G. L. Kofoed.  
 St. Myregaard, 12. Slg., Forp. H. Kjølner.  
 Pilegaard, 5. Vdg., Aage Funch.  
 Præstegaarden, Provst L. Blang.  
 Skadegaard, 12. Vdg., Th. Hansen.  
 Skræddergaard, 4. Slg., A. E. Nielsen.  
 Skyttegaard, 3. Vdg., Chr. Kjølner.  
 Slettegaard, 25. Slg., J. J. Kofod.  
 Slusegaard, 15. Slg., A. N. Skovgaard.  
 Sommergaard, 5. Slg., Chr. Pedersen.  
 Stenbaltregaard, 27. Slg., C. Madsen.  
 Tornegaard, 30. Slg., Carlo Hellerup.  
 Tyskegaard, 10. Vdg., A. Kofoed.  
 Vassegaard, 8. Vdg., H. P. Olsen.  
 Vestergaard, 11. Vdg., H. Kofoed.

### Poulsker.

Bakkegaard, 8. Vdg., E. Pedersen.  
 Bedegaard, 18. Slg., J. Pihl.  
 Bjerregaard, 38. Slg., Børge Espersen.  
 Brogaard, 21. Slg., G. Kofoed.  
 Bukkegaard, 11. Vdg., F. Ipsen.  
 Bækkegaard, 9. Vdg., C. Kofoed.  
 Dammegaard, 32. Slg., J. E. Dam.  
 Degnegaard, M. Funch.  
 Duegaard, 26. Slg., V. Møller.  
 Dyndebygaard, 34. Slg., Margr. Ipsen.  
 Dyndebygaard, 35. Slg., H. Jensen.  
 Dyndebygaard, 36. og 37. Slg., C. Funch.  
 Ellegaard, 16. Slg., C. Westh.  
 Frigaard, 12. Vdg., J. Madsen.  
 Gadegaard, 17. Slg., V. Kofoed.  
 Grammegaard, 2. Slg., Aage Espersen.  
 Gravergaard, 14. Vdg., P. Olsen.  
 Gubbegaard, 24. Slg., H. C. Christoffersen.  
 Hullegaard, 14. Slg., P. Pihl.  
 Jomfrugaard, 30. og 31. Slg., J. Kofoed.  
 Kaasegaard, 1. Vdg., H. Kaas.  
 L. Kirkebogaard, 13. Vdg., J. P. Kofoed.  
 St. Kirkebogaard, 7. Vdg., A. Kofod.  
 Krogegaard, 22. Slg., C. Juul.  
 Krusegaard, 15. Slg., P. M. Pihl.  
 Lillegaard, 6. Vdg., Aage Ipsen.  
 Lærkegaard, 19. Slg., H. Hansen.  
 Markeregaard, 9. Slg., H. C. Kofoed.  
 Munkegaard, 28. og 29. Slg., A. Jensen.

L. Myregaard, 10. Vdg., V. Jensen.  
 St. Myregaard, 4. Slg., Marie Pedersen.  
 Nordbakkegaard, 20. Slg., Th. Madsen.  
 Nørregaard, 1. Slg., Martha Kjøller.  
 Pilegaard, 13. Slg., J. P. Jensen.  
 L. Pilegaard, 23. Slg., K. Vibe.  
 Præstegaard, Pastor O. Hartvigsen.  
 Raabygaard, 3. Slg., J. Jensen.  
 Sandegaard, 27. Slg., A. Sommer.  
 Sejersgaard, 5. Slg., A. Kofoed.  
 Skovgaard, 4. Vdg., Vald. Hansen.  
 Skrokkegaard, 25. Slg., H. M. Munch.  
 Slettegaard, 2. Vdg., G. Jensen.  
 Sommergaard, 33. Slg., K. Ipsen.  
 Spidsegaard, 10. Slg., H. A. Marcher.  
 Stavnsgaard, 5. Vdg., H. Munch.  
 Tjørneby, 6. Slg., Th. Kofoed.  
 Tjørneby, 7. Slg., A. Munch.  
 Tjørneby, 8. Slg., A. Johansen.  
 Tornegaard, 3. Vdg., C. Folkmann.  
 Udegaard, 39. Slg., J. Jensen.  
 L. Vibegaard, 12. Slg., H. K. Kjøller.  
 St. Vibegaard, 11. Slg., G. Pedersen.

### Rutsker.

Aahalsegaard, 35. Slg., H. A. Kjøller.  
 Almegaard, 9. Slg., H. Engell.  
 Baasegaard, 40. Slg., E. Hjorth Westh.  
 Bagergaard, 20. Slg., N. Ebbesen.  
 Bakkegaard, 21. Slg., Ingeborg Rømer.  
 Bondegaard, 26. Slg., Forp. M. Hjorth Westh.  
 Borregaard, 16. Slg., Just Abildgaard.  
 V. Borregaard, 14. Slg., K. H. Møller.  
 Brødløsegaard, 25. Slg., J. Chr. Riis.  
 Bukkegaard, 8. Slg., A. Dam.  
 Dalegaard, 2. Vdg., Holger Boesen.  
 Degnegaard, S. Pedersen.  
 Dyndegaard, 18. Slg., L. Dam.  
 Enesgaard, 6. Slg., S. Mogensen.  
 Engegaard, 31. Slg., A. Mortensen.  
 Frigaard, 1. Vdg., A. Kofoed.  
 Hullegård, 11. og 12. Slg., E. Jensen.  
 Hyldegaard, 19. Slg., G. Hansen.  
 Højegaard, 7. Slg., Hans Jakobsen.  
 Ingemarsgaard, 36. Slg., E. K. Jespersen.  
 Julegaard, 38. Slg., N. J. Andersen.  
 Jydegaard, 42. Slg., Sigfred Olsen.  
 Jydegaard, 43. Slg., C. Jensen.  
 Kaasbygaard, 3. Slg., E. Dam.  
 Kaggaard, 15. Slg., H. Mogensen.  
 Kirkebogaard, 5. Vdg., L. Larsen.  
 Kjærgaard, 4. Vdg., C. Møller.  
 Kjøllergaard, 13. Slg., A. Kofoed.  
 Klingegaard, 41. Slg., Johan Steenberg.  
 Knarregaard, 3. Vdg., H. Kofoed.  
 Krogholmsgaard, 32. Slg., H. J. Munch.  
 Krusegaard, 27. Slg., L. Jørgensen.  
 Langegaard, 48. Slg., A. Stender.  
 Maegaard, 8. Vdg., Helge Dam.  
 Melgaard, 4. Slg., A. Thiesen.  
 Myseregaard, 23. Slg., A. V. Knudsen.  
 Pellegaard, 17. Slg., J. Rasmussen.  
 Præstegaard, C. A. Jensen.  
 Puggegaard, 1. Slg., A. Pedersen.  
 Risegaard, 33. Slg., Carl Kofoed.  
 V. Rosendalegaard, 29. Slg., C. Holm.  
 Ø. Rosendalegaard, 28. Slg., E. Lundberg.  
 Sandemandsgaard, 46. Slg., V. Thorsen.  
 Simonsgaard, 30. Slg., Sv. A. Jensen.  
 Skovgaard, 22. Slg., Jens Marker.

Smedegaard, 34. Slg., V. Jørgensen.  
 Spannergaard, 47. Slg., Poul Christensen.  
 Stellegaard, 24. Slg., J. F. Mogensen.  
 Svartingegaard, 6. Vdg., H. C. Holm.  
 Tornegaard, 2. Slg., V. Pedersen.  
 Tuleborg, 10. Slg., Best. M. Jensen.  
 Tyskegaard, 7. Vdg., Anna Andersen.  
 Tækkeregaard, 44. Slg., P. Thiesen.  
 Vestergaard, 5. Slg., J. P. Westh.  
 Væbogaard (Hanneskovsgaard), 45. Slg., P. Schou.

### Rø.

Baadstadgaard, 1. Vdg., P. Marker.  
 Bondegaard, 17. Slg., Ellen Funch.  
 Brommegaard, 8. Vdg., O. Kjøller.  
 Brøddegaard, 4. Slg., C. Ipsen.  
 Dalbygaard, 13. Slg., E. Jensen.  
 Degnegaard, L. E. Pedersen.  
 Dyndalegaard, 7. Slg., C. Vang.  
 Fløjlegaard, 18. Slg., C. Olsen.  
 Gudmingegaard, 19. Slg., A. Svendsen.  
 Helligdomsgaarden, 4. Vdg., Mogens Koch.  
 Hullegård, 1. Slg., Johan Falkenberg.  
 Kildesgaard, 19. Slg., G. Mogensen.  
 Kirkebogaard, 5. Vdg., L. C. Bech.  
 Kjøllergaard, 2. Slg., V. Riis.  
 Krakkegaard, 14. Slg., H. Kofoed.  
 Kroggaard, 21. Slg., Aug. Mortensen.  
 Lindholmgaard, 6. Vdg., A. Kjøller.  
 Lykkegaard, 27. Slg., P. Pedersen.  
 Lynggaard, 5. Slg., Forp. Carl Nielsen.  
 Maegaard, 25. Slg., J. Espersen.  
 Mortingegaard (L. Hallegd.), 9. Vdg., P. Nielsen.  
 Møllegaard, 3. Slg., M. Kofoed.  
 Ndr. Nørregaard, 6. Slg., C. Nørregaard.  
 Sdr. Nørregaard, 26. Slg., Gunnar Kofod.  
 Offergaard, 12. Slg., J. H. Funch.  
 Pellegaard, 3. Vdg., H. O. Rønne.  
 Pilegaard, 10. og 11. Slg., A. Hansen.  
 Præstegaard, Forp. H. Larsen.  
 Puggegaard, 20. Slg., Gorde Hansen.  
 Raagelundsgaard, 8. Slg., A. Jensen.  
 Skærpingegaard, 22. Slg., P. Kure.  
 Smedegaard, 15. Slg., C. J. Grønbech.  
 Spellingegaard, 2. Vdg., G. Madvig.  
 Stenbygaard, 23. Slg., A. Nielsen.  
 Stenbygaard, 24. Slg., V. Pedersen.  
 Tyskegaard, 16. Slg. og 7. Vdg., A. Rømer.

### Vestermarie.

Aagaard, 26. Slg., Gunnar Müller.  
 Ahlegaard, 54. og 56. Slg., C. Pedersen.  
 Almegaard, 19. Slg., Best. Poul Jørgensen.  
 L. Bjerregaard, 66. Slg., H. C. Marcher.  
 St. Bjerregaard, 9. Vdg., C. Hjorth.  
 Bjerget, 47. Slg., N. Knudsen.  
 Brændegaard, 21. Slg., L. Ipsen.  
 Brændegaard, 22. Slg., Chr. Jensen.  
 Bækkegaard, 29. Slg., H. Hansen.  
 L. Dalbygaard, 10. Vdg., H. V. Ahlmann.  
 St. Dalbygaard, 30. Slg.,  
 Elisabeth og Gerda Engell.  
 Dammegaard, 16. Slg., F. Cordua.  
 Elisegaard, 31. Slg. og 13. Vdg., M. Stender.  
 Ndr. Ellebygaard, 41. Slg., G. Thorsen.  
 Sdr. Ellebygaard, 40. Slg., A. Larsen.  
 Ø. Engegaard, 6. Vdg., H. Kofoed.  
 Engegaard, 18. Vdg., H. Schou.  
 Frigaard, 15. Vdg., Astrid Møller.

L. Gadegaard, 44. Slg., Johs. Kofoed.  
 St. Gadegaard, 43. Slg., Sv. Frigaard.  
 Gallingegaard, 55. Slg., C. E. Koefoed.  
 Gildesgaard, 12. Vdg., J. Nyholm.  
 Gyldensgaard, 14. Vdg., C. Sørensen.  
 Hakkeledgaard, 64. Slg., Frode Clausen Westh.  
 Hakonsgaard, 39. Slg., A. Almegaard.  
 Holmegaard, 16. Vdg., C. C. V. Pedersen.  
 Hullegaard, 5. Vdg., P. Pedersen.  
 Kaggaard, 45. Slg., K. Kaas.  
 Kannikegaard, 17. Vdg., A. Sode.  
 Kantedamsgaard, 50. Slg., Marie Engell.  
 Ø. Klintgaard, 13. Slg., Chr. Kofoed.  
 Klintgaard, 14. Slg., V. Faich.  
 St. Klintgaard, 17. Slg., Sv. Kalf-Hansen.  
 Klintgaard, 18. Slg., E. Funch.  
 Klintgaard, 20. Slg., Aage Myhre.  
 Klintgaard, 11. Vdg., M. Poulsen.  
 Kofoedgaard, 57. Slg., H. P. Jensen.  
 Kuregaard, 15. Slg., C. A. Larsen.  
 Kjæmpegaard, 60. Slg., C. Larsen.  
 Kjæmpegaard, 4. Vdg., Alb. Mortensen.  
 Kærgaard, 1. og 2. Slg., H. Ipsen.  
 Letholm, 53. Slg., V. Nielsen.  
 Lillegaard, 32. Slg. og Degnegaard, J. Lyngberg.  
 Loftsgaard, 23. Slg., Best. Herm. Kofoed.  
 Lyneborg, 46. Slg., C. Hansen.  
 Lynggaard, 8. Slg., J. Hjorth.  
 Løkkegaard, 68. Slg., A. Christiansen.  
 Myrebygaard, 3. Slg., P. Munch.  
 Myrebygaard, 4. Slg., H. Munch.  
 Myrebygaard, 1. Vdg., C. Mogensen.  
 Myrebygaard, 2. Vdg., Johs. Madsen.  
 Myrebygaard, 3. Vdg., Jens P. Rasch.  
 Møllegaard, 7. Slg., A. Jensen.  
 Nygaard, 24. Slg., H. Kofoed.  
 Nørregaard, 49. Slg., F. Dahl.  
 Palmegaard, 62. Slg., A. Hansen.  
 Pilegaard, 51. Slg., H. A. Sode.  
 L. Pilegaard, 58. Slg., Anker Larsen.  
 Pilegaard, 59. Slg., K. Jensen.  
 Pindeløkkegaard, 67. Slg., Johs. Kofoed.  
 Plommegaard, 48. Slg., Petra Sonne.  
 Præstegaard, Forp. Kaare Kjoller.  
 Ringebysgaard, 35. Slg., K. Sode Kofoed.  
 Ringebysgaard, 36. Slg., H. J. Sørensen.  
 Ringebysgaard, 37. Slg., Knud Kofoed.  
 Ringebysgaard, 38. Slg., H. Rasch.  
 Rømergaard, 52. Slg., G. P. Kofoed.  
 Skovgaard, 65. Slg., Poul Jørgensen.  
 Smørengegaard, 10. Slg., Ove Bendtsen.  
 Smørengegaard, 11. Slg., H. Dam.  
 St. Smørengegaard, 12. Slg., A. Hansen.  
 Ø. Smørengegaard, 9. Slg., A. Jensen.  
 Smørmosegaard, 25. Slg., A. Kofoed.  
 Sosegaard, 27. Slg., A. Munch.  
 Sosegaard, 28. Slg., Poul Jensen.  
 Sosegaard, 7. Vdg., A. Schou.  
 Stensgaard, 42. Slg., Best. K. Hansen.  
 Søgaard, 33. og 34. Slg., J. S. Klo.  
 Tingstedgaard, 61. Slg., O. Andersen.  
 Tvillingsgaard, 5. Slg., Johs. Marcher.  
 Tvillingsgaard, 6. Slg., H. C. Jørgensen.  
 Tyskegaard, 63. Slg., G. Andersen.  
 Vestergaard, 8. Vdg., G. Cordua.

### Østerlars.

Aagaard, 37. og 38. Slg., J. Jensen.  
 Agerbygaard, 8. Slg., E. Lund.  
 Aspesgaard, 35. Slg., Harald Poulsen.

Bakkegaard, 32. Slg., E. Hansen.  
 Bakkegaard, 18. Vdg., H. Madsen.  
 Bjerregaard, 20. Vdg., P. Jørgensen.  
 Bobbegaard, 17. Vdg., J. J. Nielsen.  
 Bækkegaard, 26. Slg., H. Hjorth Hansen.  
 Dalegaard, 31. Slg., Poul Nygaard.  
 Damaskegaard, 3. Slg., J. V. Jørgensen.  
 Dammegaard, 8. Vdg., J. Andersen.  
 Egeskovsgaard, 42. Slg., Peter Nielsen.  
 Fløjlegaard, 7. Slg., Aage Lassen.  
 Gadegaard, 7. Vdg., P. S. Harild.  
 Gamlevælde, 10. Slg., Th. Dam.  
 Gamlevælde, 11. Slg., F. Ancher.  
 Gamlevælde, 12. Slg., V. Kjoller.  
 Gamlevælde, 13. Slg., H. Lassen.  
 Glaseregaard, 25. Slg., M. Jensen.  
 Hallegaard, 15. Vdg., Villy Olsen.  
 Heslegaard, 21. Vdg., J. H. Dam.  
 Hjortegaard, 29. Slg., Aage Lund.  
 Holsegaard, 45. Slg., Ejner Rasmussen.  
 Hullegaard, 9. Slg., H. Madsen.  
 Kirkebogaard, 11. Vdg., A. Kofoed Jacobsen.  
 Kjeldsebygaard, 19. og 21. Slg., W. Kure.  
 Kjeldsebygaard, 20. Slg., A. Munch.  
 Kjeldsebygaard, 22. Slg., Chr. Andersen.  
 Kjeldsebygaard, 23. Slg., Poul Hansen.  
 Kjeldsebygaard, 24. Slg., Sigrid Ingvorsen.  
 Knarregaard, 47. Slg., Ove Jensen.  
 Kobbegaard, 2. Vdg., N. O. Olsen.  
 Krogegaard, 1. Slg., Ole J. Thorsen.  
 Kroggaard, 44. Slg., Frank Jensen.  
 Lehnshjerggaard, 5. Vdg., H. Jensen.  
 Lehnsgaard, Proprtgd., O. Klingenberg Jochumsen.  
 Lillegaard, 29. Slg., V. Pedersen.  
 Loftsgaard, 15. Slg., O. Pedersen.  
 Louegaard, 19. Vdg., A. Munch.  
 Lynggaard, 34. Slg., A. Hermansen.  
 Løkkegaard, 46. Slg., A. Poulsen.  
 Melstedgaard, 2. Slg., J. P. Svendsen.  
 Ny Elleskov, 43. Slg., H. Dahl.  
 Nygaard, 1. Vdg., V. Lund.  
 Nørregaard, 5. Slg., E. Thorn.  
 Pilegaard, 36. Slg., N. Mortensen.  
 Præstegaard, Forp. V. Jørgensen.  
 Pæregaard, 3. Vdg., Carl Svendsen.  
 Raagelundsgaard, 4. Vdg., H. M. Olsen.  
 Riemandsgaard, 4. Slg., H. Andersen.  
 Risegaard, 27. Slg., O. Mortensen.  
 Risenholm, 28. Slg., Julie Mortensen.  
 Risenlund, 30. Slg., S. Andersen.  
 Rodholmgaard, 22. Slg., O. Lundberg.  
 Sandegaard, 6. Slg., Johan Grønbech.  
 Sandegaard, 14. Slg., A. Madsen.  
 Sigtegaard, 16. Vdg., A. Kure.  
 Slettegaard, 6. Vdg., V. Harild.  
 L. Spagergaard, 40. Slg., Janus Jensen.  
 St. Spagergaard, 41. Slg., J. C. Dam.  
 Stangegaard, 48. Slg., H. C. Pedersen.  
 Strandbygaard, 16. Slg., M. Th. Ipsen.  
 Strandbygaard, 17. Slg., H. E. Maegaard.  
 Strandbygaard, 18. Slg., F. Folkmann.  
 Søndregaard, 33. Slg., Rudolf Sonne.  
 Tornegaard, 12. Vdg., Villy Andersen.  
 Vestergaard, 9. Vdg., Edv. Larsen.  
 Ødegaard, 14. Vdg., J. Lund.

### Østermarie.

Aagaard, 44. og 45. Slg., V. Pedersen.  
 Aaløsegaard, 1. Slg., E. Kofoed.  
 Albuegaard, 53. Slg., P. Pedersen.



L. Almegaard, 59. Slg., V. Pedersen.  
 St. Almegaard, 60. Slg., Edv. Jensen.  
 Aspesgaard, 49. Slg., P. Jensen.  
 St. Bakkegaard, 76. Slg., H. Riis.  
 Baunegaard, 75. Slg., H. P. Riis.  
 Brogaard, 30. Slg., Aage Pedersen.  
 Bruunsgaard, 1. Vdg., V. Jørgensen.  
 Brændegaard, 77. Slg., Jenny Jensen.  
 Buskegaard, 24. og 25. Slg., H. Nielsen.  
 Byfogedgaard, 33. Slg., Gunhild Pedersen.  
 Bækkegaard, 26. Slg., S. Lund.  
 Dalslundegaard, 46. Slg., C. Lund.  
 Duegaard, 70. Slg., H. A. Hansen.  
 Ellebygaard, 62. Slg., E. Ellebye.  
 Ellebygaard, 63. Slg., Th. Larsen.  
 Ellebygaard, 64. Slg., J. P. Jensen.  
 Ellebygaard, 65. Slg., C. Kjøller.  
 Ellesgaard, 15. Slg., A. Svendsen.  
 L. Frigaard, 5. Slg., H. Svendsen.  
 St. Frigaard, 4. Vdg., O. Høst.  
 Frostegaard, 52. Slg., V. Lund.  
 Frydenlund, 8. Vdg., K. Pedersen.  
 Gadebygaard, Proprtgd., H. Bøgeskov.  
 Gammeltoftegaard, 80. Slg., V. Nielsen.  
 Gastegaard, 2. Slg., A. Jørgensen.  
 Grammegaard, 14. Vdg., E. Hansen.  
 Gyldensgaard, 17. Vdg., Henry Holm.  
 L. Hallegaard, 42. Slg., A. Nielsen.  
 St. Hallegaard, 43. Slg., N. Pedersen.  
 Halsegaard, Proprtgd., A. Riis.  
 Hentregaard, 13. Vdg., J. C. Andersen.  
 Hjortegaard, 55. og 56. Slg., P. Hjorth.  
 Hjulmagergaard, 74. Slg., C. A. Christiansen.  
 Holmegaard, 68. Slg., V. Mogensen.  
 Hoppegaard, 37. Slg., E. Rasmussen.  
 Hullegaard, 7. Slg., Povl Olsen.  
 Iseregaard, 7. Vdg., O. Runge Svendsen.  
 Jeftehjemmet, 22. og 23. Vdg., P. Pedersen.  
 Jessegaard, 61. Slg., P. Kjøller.  
 Kirkebogaard, 2. Vdg., J. Christensen.  
 Kirkebygaard, 73. Slg., Marie Pihl.  
 Kjøllergaard, 39. Slg., C. Pedersen.  
 Kløvegaard, 4. Slg., A. Eskildsen.  
 Kofoedgaard, Proprtgd., A. Jensen.  
 Krogegaard, 6. Vdg., P. Kofoed.  
 Krusegaard, 12. Slg., H. Hansen.  
 Kuregaard, 31. Slg., P. Sommer.

Langensgaard, 71. Slg., W. Dám.  
 Lauegaard, 27. Slg., J. Hansen.  
 Lersbygaard, 35. Slg., V. Koefoed.  
 Lesleregaard, 10. Vdg., A. Ipsen.  
 Lindholmgaard, 36. Slg., C. Kjeldsen.  
 Lousgaard, 48. Slg., C. Christoffersen.  
 Lundegaard, 32. Slg., H. Brandt.  
 Maglegaard, 5. og 15. Vdg., H. Marther.  
 Markusgaard, 41. Slg., S. Wridt.  
 Munkegaard, 10. Slg., H. Hansen.  
 Munkegaard, 78. Slg., C. Jensen.  
 Myregaard, 57. Slg., Segina Hansen.  
 Nygaard, 21. Vdg., Martin Kure.  
 Nørregaard, 3. Vdg., C. Larsen.  
 Offergaard, 28. Slg., K. Olsen.  
 Pilegaard, 72. Slg., L. Hansen.  
 Præstegaard, Forp. H. Jensen.  
 Randkløvegaard, 14. og 16. Slg., H. Sonne.  
 Randkløvegaard, 17. Slg., C. Kofoed.  
 Randkløvegaard, 18. Slg., Helga Schou.  
 Rangbygaard, 67. Slg., A. Folkmann.  
 St. Ravnsgaard, 13. Slg., A. Pedersen.  
 Risegaard, 8. Slg., H. Hansen.  
 Risegaard, 9. Slg., G. Hansen.  
 Rynsegaard, 66. Slg., C. Tranberg.  
 Sandegaard, 6. Slg., G. Jensen.  
 Sejersgaard, 34. Slg., J. Jensen.  
 Siegaard, 29. Slg., C. Olsen.  
 Sjøllegaard, 22. Slg., A. Hansen.  
 Skadegaard, 38. Slg., V. Pedersen.  
 Skottehjem, 19. Vdg., Ludvig Hansen.  
 Skovgaard, 40. Slg., O. Pedersen.  
 Skovlundegaard, 47. Slg., H. Mikkelsen.  
 Skrullegaard, 79. Slg., A. Dam.  
 Smedegaard, 3. Slg., S. Petersen.  
 Smedegaard, 50. og 51. Slg., H. Nielsen.  
 Stamperegaard, 69. Slg., H. Nielsen.  
 Styrmandsgaard, 12. Vdg., H. Ipsen.  
 Søgaard, 19. Slg., J. Hansen.  
 Søjhemmet, 20. Vdg., A. Jensen.  
 Søndregaard, 54. Slg., E. Pedersen.  
 Vestergaard, 11. Vdg., H. Grønbech.  
 Vornedegaardshus, 18. Vdg., Evald Hansen.  
 Ypnastedgaard, 20. og 21. Slg., V. Skotte.  
 L. Ølegaard, 9. Vdg., O. Jensen.  
 St. Ølegaard, 58. Slg., C. Jensen.  
 Østergaard, 11. Slg., E. Andersen.



**AFDELING IV**

---

**AMTSREALREGISTER OG**

**REALREGISTER FOR**

**KOMMUNERNE**

## Amtsrealregister.

**Bornholms Amt** omfatter Bornholm og den lille Øgruppe Ertholmene, hvoraf den største er Christiansø. Amtets samlede Størrelse er 587,5 Kvadratkilometer, og den samlede Folkemængde var ved den officielle Tælling i 1940 46,542, nemlig 20,278 i Købstæderne og 26,264 paa Landet.

Amtet omfatter 6 Købstæder: Aakirkeby, Allinge-Sandvig, Hasle, Nexø, Rønne og Svaneke, samt 15 Sognekommuner: Aaker, Bodilsker, Ibsker, Klemensker, Knudsker, Nyker, Nylars, Olsker, Pedersker, Poulsker, Rutsker, Rø, Vestermarie, Østerlars-Gudhjem og Østermarie. Ertholmene, der ikke er nogen selvstændig Kommune, ejes og administreres af Marine ministeriet.

Bornholm er inddelt i 4 Herreder: Vester Herred, der bestaar af Vestermarie, Knudsker, Nylars og Nyker, Nordre Herred, der bestaar af Olsker, Klemensker, Rutsker og Rø, Øster Herred, der bestaar af Østermarie, Ibsker og Østerlars-Gudhjem, og Søndre Herred, der bestaar af Bodilsker, Pedersker, Poulsker og Aaker.

Øen har Form som en skæv Firkant, hvis fire Hjørner dannes af Hammerens Pynt mod Nord, Rønne mod Vest, Dueodde mod Syd og Svaneke mod Øst. Afstanden fra Hammeren til Dueodde er 40 km, fra Rønne til Svaneke 28 km. Øens Omkreds er 105 km. Afstanden fra Rønne til København ad Søvejen er 180 km. Fra Svaneke til Christiansø er der ca. 24 km.

\* \* \*

**Amtmand.** P. Chr. von Stemann (siden 1. Januar 1934).

**Amts Bibliotek, Bornholms.** St. Torv. Rønne. ☎704. Udlaan: Hverdag 10—19. Læsesal: Hverdag: 10—22 (¼—¾ 10—20). Bestyrelsens Form.: Forretningsfører Einar Fogh. Overbibliotekar: E. Gøtzsche. Bibliotekarer: Frk. E. Valentiner Branth og Frk. Thorborg Pedersen.

**Amtsbrændselsudvalget.** Amtmanden, kgl. Skovrider J. A. Nielsen og Sogneraadform. Hans Svendsen. Sekretær: Amtsfuldmægtig, cand. jur. Karen Bæk.

**Amtsforvalter.** W. Larsen.

**Amtskornnævn.** Amtmanden (Form.), Gdr. Cordua, Vestergrd., Vestermarie, Møllejejer Kofoed, Nymølle, Nexø, Avlsbr. Johs. Poulsen, Snogebæk pr. Nexø, og Avlsbr. Paul Ipsen, Klintvang, Aakirkeby.

**Amtskontoret.** Amtsgaarden, Storegade 32, Rønne. ☎220. Kontortid 9—12 og 14—16. I Tiden fra 15. Maj til 15. Septbr. lukkes der dog om Lørdagen Kl. 12. Kontorchef og Amtsaadssekretær: Cand. jur. E. A. Abitz. Amtsfuldmægtige: Cand. jur. Karen Bæk og cand. jur. Ebbe Lund.

Amtsbogholder og Skolefondskasserer: O. V. Jessen. Kontorassistenter: Frk. Alfa Larsen og Frk. Ellen Thorsen. Kontoraspirant: Frk. Skovgaard.

**Amtsløge.** Svend Edvard Kofoed, Skindergade, Rønne. ☎475 (13—15.)

**Amtsraadet** bestaar af Amtmanden, der er Form., samt 15 valgte Medlemmer. Deraf 6 af Byerne og 9 af Landkommunerne. De valgte Medlemmer er for Tiden:

For Byerne:

Arbm., Byraadsmedlem H. Chr. Pedersen, Nexø (S.).

Landstingsmand, Skatteraadformand Johs. E. Larsen, Aakirkeby (S).

Fhv. Borgm. Alfr. Kofoed, Nexø (V.).

Snedkerm. Andr. Kure, Rønne (K.).

Redaktør Niels Chr. Nielsen, Rønne (S.).

Borgm. Alfr. Pedersen, Allinge (S.).

For Landkommunerne:

Bagerm. Fr. Aakerlund, Østermarie (S.).

Avlsbr. Jac. Jacobsen, Nydamshus, Rutsker pr. Hasle (S.).

Avlsbr. Sinius Andersen, Landlyst, Rutsker (V.). Skatteraadmedlem, Gdr. E. Thorn, Nørregaard, Østerlars (V.).

Sogneraadform. Jens Holm, Nylars (K.).

Hmd. Hans Jensen, Bidstrupsminde, Aaker (V.).

Avlsbr. Johs. Poulsen, Snogebæk (S.).

Sogneraadform. Hans Svendsen, Nyker (S.).

Gdr. Th. Thinggaard, Pluggegaard, Nyker (V.).

**Forretningsudvalg:** Amtmanden, Alfr. Kofoed, Andr. Kure, H. Chr. Pedersen og Johs. Poulsen.

**Kasse- og Regnskabsudvalg:** Amtmanden, Alfr. Pedersen, Johs. Larsen, Thinggaard og A. Kure.

**Lønningsudvalg:** Amtmanden, Johs. Larsen, Aakerlund, N. Chr. Nielsen, A. Kure, Alfr. Kofoed og Hans Jensen.

**Sygehusudvalg:** Amtmanden, Fr. Aakerlund, Sinius Andersen, Alfr. Kofoed og Alfr. Pedersen.

**Tilsyn med Sognekommunerne:** Fr. Aakerlund og Thorn.

**Udvalg ang. Tilskud til almene Formaal:** Amtmanden, Jac. Jacobsen, H. Chr. Pedersen, Hans Jensen og Sinius Andersen.

**Vej- og Vandløbsudvalg:** Amtmanden, H. Svendsen, Johs. Poulsen, Jac. Jacobsen, Thorn og Jens Holm.

**Udvalg ang. Beværter-Sager:** Amtmanden, H. Svendsen, Fr. Aakerlund, H. C. Jensen og Sinius Andersen.

**Bivejsudvalg:** Amtmanden, Johs. Poulsen, H. Svendsen, Thorn og S. Andersen.

**Udvalg ang. Understøttelse til Højskole- og Landbrugsskoleelever m. fl.:** Amtmanden, Fr. Aakerlund, Alfr. Kofoed, H. Chr. Pedersen og Hans Jensen.

**Amtsrevisorer.** Pens. Lærer H. Westh, Haslevej 34, Rønne, for de amtskommunale og Gdr. H. A. Marcher, Spidsegaard, Poulsker, for de sognekommunale Regnskaber.

**Amtsskolekonsulent.** Lærer O. A. Nielsen, Kirkeskolen, Østermarie.

**Amtssygehuset,** Rønne. Bestyrelse: Amtmanden, Borgm. Alfr. Pedersen, Gdr. Th. Thinggaard, Redaktør N. C. Nielsen, Bagerm. Aakerlund, Avlsbr. Sinius Andersen, Byraadsmedlem Chr. Pedersen. Overlæger: Søren Chr. Iversen paa kirurgisk Afdeling og Overlæge Dr. med. H. Chr. Olsen paa medicinsk, epidemisk og Tuberkulose Afdeling. Reservelæger: Johs. Hauge paa kirurgisk Afdeling og Jens Kr. Poulsen paa medicinsk Afdeling. Sygehusinspektør: Th. Sommer. ☞1165. Kontortid: 8—17. Omstilling til samtlige Afdelinger. Efter Kontortid kaldes paa flg. Numre: 1161 kirurgisk Afdeling, 1162 medicinsk Afdeling, 1163 epidemisk Afdeling, 1164 Køkkenafdelingen, 1165 Tuberkulosehospitalet, 1165 Tuberkulosestationen, 1166 Sygehusinspektøren (Privat), 1167 medicinsk Overlæge (Privat), 1168 kirurgisk Overlæge (Privat). Oversygeplejerske: Frk. Ellen Kofoed. Besøgstid: 14½—15½. Søndag tillige 11—12. Afdelingssygeplejersker: Kirurgisk Afdeling: Frk. Karen Pedersen, Frk. Karen Hørve, Frk. Ellen Lind og Frk. Frida Klein. Medicinsk Afdeling: Frk. Karen Marie Eriksen og Frk. Birgitte Christensen. Epidemisk Afdeling Frk. Kaja Jørgensen. Lys-, Bade- og Massageafdeling: Afdelingssygeplejerske Frk. Marie Sommer. Massøser: Frk. Kirsten Ullstad og Frk. Else Larsen. Oldfrue: Frk. Minny Marschall. Økonoma: Frk. Helle Larsen.

**Bornholms Tuberkulosehospital.** Afdeling under Bornholms Amtssygehus. Bestyrelse: Samme som Amtssygehusets. Overlæge: Dr. med. H. Chr. Olsen. Inspektør: Sygehusinspektør Th. Sommer. Afdelingsygeplejerske: Frk. Lenita Holm. Besøgstid: Se Amtssygehuset. ☞1165.

**Bornholms Tuberkulosestation,** Amtssygehuset, Rønne. Stationslæge: Overlæge Dr. med. H. Chr. Olsen. Sygeplejerske: Frk. Alexandra Petersen. Stationen er aaben hver Tirsdag Kl. 15—18. ☞1165.

Filialer paa Allinge og Nexø Sygehuse, aaben henholdsvis 1. og 3. Torsdag i Maanedens Kl. 16½.

**Amtstuen,** Raadhusstræde, Rønne. ☞260. Kontortid: 9—12 og 14—16. Amtstuefuldmægtig: P. Munch. Assisterer: Sigurd Weinrich og Karl Colberg. Kontorist: Fru Gerda Weinrich.

**Amtssundomsskolenævnet.** Form.: Førstelærer H. P. Kofoed, Nyker, Sogneraadsform. Hans Svendsen, Nyker, Sogneraadsform. Jens Holm, Nylars, Førstelærer Lyster, Bodilsker, Gdr. Vilmer Juul Nielsen, Aaker, Avlsbr. Paul Ipsen, Klintvang, Fru Gunhild Jensen, Østermarie, Fru Gudrun Knudsen, Nexø, Arbm. Chr. Nielsen, Aakirkeby, Amtsskolekonsulent O. A. Nielsen.

**Amtsvejvæsenet.** Amtsvejinspektør: Driftsbestyrer Civilingeniør cand. polyt. C. Milner. Kontor: Stationsvej. ☞539. Kontortid: 9—12 og 13—16½. Vejingeniør: Civilingeniør cand. polyt. R. Sørensen og Civilingeniør cand. polyt. Svend Olsen. Vejassistent: V. A. Holst. Bogholderske: Frk. Aagot Rasch Lau. Kontorassistent: Frk. Ellen Jensen.

**Arbejds- og Tvangsarbejdsanstalt** v. Rønne. Forvalter: V. Rasmussen. ☞147.

**Arresthuset,** Rønne. ☞75. Arrestforvarer: A. J. Kreutzberg.

**Bornholms Amts Arbejdsanvisningskontor,** Rønne. ☞269. Kontortid: 8—10 og 14—16. Kontorbestyrer: Hjalmar Olsen. Fuldm.: Kai Nissen.

**Bornholms Skovdyrkerforening.** Skovrider C. C. Hornung, Svaneke. ☞Svaneke 116.

**Bornholms Værn.** (Se Militærvæsen.)

**Bornholms Flyveplads A/S,** Rønne. Bestyrelse: Form.: Borgmester O. H. Aagesen. Civilingeniør cand. polyt. C. Milner, Bagerm. Fr. Aakerlund, Østermarie, Johs. Larsen, Alfr. Kofoed, Sygekasseinkassator Axel Jensen, Rønne, Hoteleer J. Lyngby, Rønne, Borgm. Nissen-Petersen, Aakirkeby, Lektor L. Glistrup, Forretningsfører E. Fogh og Bankdirektør L. Mogensen. — Havne- og Stationsleder: Vald. Lauritsen. — Billetsalgssteder til Flyveruten: DDL's Luftrejsebureau. ☞390. Frits Sørensens Boghandel. ☞167.

**Forsyningsudvalget for Bornholm af 1939.** Amtmanden (Form.), Gdr. Axel Due, St. Myregaard, Pedersker, Sogneraadsformand Hans Svendsen, Nyker, Borgmester O. H. Aagesen, Rønne, Borgmester Nissen-Petersen, Aakirkeby, Sogneraadsformand Jens Jensen, Ellebygaard, Østermarie, Gdr. Brandt Kofod, Brandsgaard, Bodilsker, Avlsbr. Paul Ipsen, Klintvang, Aakirkeby, Konsul Frederiksen, Rønne, Købmand Kjærgaard, Nexø, Dir. Jespersen, Bornholms Valsemølle, Aakirkeby, og Havnebetjent Vald. Jensen, Rønne.

**Fyrvæsen.** Paa Bornholm findes 5 Fyr, nemlig 2 paa Hammeren, 2 paa Dueodde og 1 i Svaneke. Endvidere findes 1 Fyr paa Christiansø. (Se Realregister for Kommunerne.)

**Geistlig Inddeling.** Amtet hører under Sjællands Stift. Det er inddelt i 2 Provstier: Vestre Provsti, Provst M. Matthiesen, Rønne, og Østre Provsti, Provst L. Blang, Pedersker. Under Vestre Provsti hører samme Kommuner som under Rønne Retskreds; under Østre Provsti som under Nexø Retskreds.

**Gældssanerung for Landbrugere i Bornholms Amt.** Form.: Gdr. Marcus Blem, Lobbæk, udnævnt af Landbrugsministeriet; Propr. Marcher, Frennegaard, Ibsker pr. Svaneke, valgt af Landøkonomisk Forening; Hmd. Viggo Petersen, Bakkehuset, Aaker, valgt af De samv. bornholmske Husmandsforeninger; Amtsraadsmedlem, Snedkermester Andr. Kure, Rønne, valgt af Provins-handelskammeret og Fællesrepræsentationen for Haandværk og Industri.

**Handelsretten for Retskreds Nr. 25,** Rønne Købstad m. v.

Købm. Jens V. Nielsen, Rønne.  
Købm. S. P. Sillehoved, Rønne.  
Disponent Georg Larsen, Rønne.  
Købm., Konsul Magnus Bidstrup, Rønne.  
Købm., Konsul Sv. Frederiksen, Rønne.  
Dir. Jørgen B. Bidstrup, Rønne.  
Forretningsfører E. Fogh, Rønne.  
Købm. Ejnar Nielsen, Hasle.  
Manufakturhdl. Fritz Reusch, Allinge.  
Dir. J. Nørregaard, Rønne.

**Handelsskolen i Rønne.** Forstander: N. M. Pedersen. ☞Rønne 485.

**Højskole.** Bornholms Højskole, Alm. ☞Aak. 77. Forstander: Aksel Lauridsen.

**Jernbaner.** Hovedkontoret for de bornholmske

Jernbaner, Stationsvej. 162. (7½—12 og 13—16½). Driftsbestyrer: Civilingeniør C. Milner. Fuldmægtig: J. Chr. Ødbergesen. Overassistent: Ludvig Mahler Jørgensen. — Trafikkontoret (Overass. O. Madsen) 592. (8—12 og 14—18.) (Jernbanestationer, se Realregister for Kommunerne.) (Jernbanernes Bestyrelse, se Firma-register.)

**Kapitelstakstnævn.** Til Ansættelse af Kapitelstakster for Bornholm er følgende udnævnt: Pakhusbest. Johs. Dam, Østermarie, Pakhusbest. C. Funch, Rønne, Propr. Johannes Funch, St. Hallegaard, Olsker, Avisbr. Hans Pedersen, Møllehuset, Østerlars, og Forretningsf. J. C. Pedersen, Nexø.

**Kirkeskriver** paa Bornholm: Amtsfuldm., cand. jur. Ebbe Lund.

#### Konsulater.

Finlands Vice-Konsulat: Kgl. Vejer og Maaler Alfred Bidstrup, Rønne.

Fransk Konsularagent: Bankdir. L. Mogensen, Rønne.

Nederlands Vice-Konsulat: Dir. H. Madsen, Rønne.

Norsk Vice-Konsulat: Købm. Axel Hansen, Rønne.

Svensk Vice-Konsulat: Købm. Svend Frederiksen, Rønne.

Tysk Konsulat: Købm. L. Hintze, Rønne.

#### Legater.

James Johnsons Legat for værdige trængende paa Bornholm. Stort: Kr. 30,000. Renterne uddeles fortrinsvis til Personer, som uden egen Skyld er trængende paa Grund af Sygdom eller lignende, herunder Udgifter til Børns Videreuddannelse. Uddelingen sker efter forud indhentet Erklæring fra det sociale Udvalg i Andragerens Bopælskommune. Bestyres af Amtsraadet.

Etatsraadinde Koefoeds Legat til nyttig Anvendelse paa Bornholm, særlig til Stenkuls Fremdragnig og til Skovplantning, fortrinsvis paa Købstædernes Udmarksjorder. Stort: Kr. 146,700. Bestyres af Landbrugsministeriets Landvæsenkontor, der dog af Renterne — ca. 6000 Kr. aarlig — afgiver 800 Kr. hvert Aar til Indenrigsministeriet til Formaal, der sorterer under dette Ministerium.

Etatsraadinde Koefoeds Legat for værdige trængende Sømænd, deres Enker og Børn paa Bornholm. Stort: Ca. Kr. 180,000. Legatet uddeles i Portioner paa 200 Kr., 160 Kr., 140 Kr. og 100 Kr. Bestyres af en Komité med Politimesteren som Sekretær og Regnskabsfører.

Etatsraadinde Koefoeds Legater til Borger-skoler paa Bornholm i Byerne Hasle, Nexø, Rønne og Svaneke. Stort: Kr. 41,274,73. Bestyres af Amtet.

Etatsraadinde Koefoeds Legater til Arbejdshuse paa Bornholm i Byerne Hasle, Nexø, Rønne og Svaneke. Stort: Kr. 66,142,88. Bestyres af Amtet.

Kommandørinde Koefoeds Legat. Stort: Kr. 6355,06. Renterne uddeles til 4 værdige trængende Enker eller ugifte, aldrende Fruentimere paa Bornholm. Bestyres af Amtmanden.

Kronprins Frederiks Legat. Stort: Kr. 2000. Renterne anvendes til Understøttelse for værdige trængende ældre eller svagelige Tyende

paa Bornholm. Bestyres af Præmieforeningen for Bornholms Tjenestetyende.

#### Militærvæsen (Bornholms Værn).

Kommandant og Chef for Bornholms Værn: Oberst J. T. Waagepetersen, der tillige er Chef for 6. Udskrivningskreds og Mønstringsbestyrer. Kontorer: Roseng., Rønne (9—12 og 13—15). 42. Overofficerter: Aage Sørensen og H. P. Hansen (ansatte ved Værnet). Ritmester L. P. Olsen (Fuldmægtig ved Udskrivningskontoret). Kontorass.: B. Mogensen.

Bornholms Værn omfatter alt paa Bornholm udskrevet værnepligtigt Mandskab. Til Raadighed for Værnet er følgende ansatte: Kapt. af Reserven: N. A. Engell, Stubbegaard, H. C. T. K. Rømer, Svanegaard, J. N. Hansen, Sjølland, K. T. M. Jensen, Almindingen, og H. C. Lohmann, Rønne.

Magasinerne i Rønne og Stausdal: Regnskabsfører og Depotofficiant: Overofficiant Aage Sørensen. Skriver: Overofficiant H. P. Hansen. Skytsmekaniker: Felthaaandværker N. P. B. Rasmussen. Magasinformand: O. V. Didriksen. Op-synsmand i Stausdal: K. J. Hansen.

**Motorkørsel.** Ministeriets sagkyndige for Amtet er for 1. Kreds (Rønne Retskreds): Gasværksbestyrer Johs. Stibolt, Rønne, og for 2. Kreds (Nexø Retskreds): Fabrikant Chr. Svendsen, Nexø.

**Museum.** Bornholms Museum, beliggende Hj. af Ll. Madsesg. og Sct. Mortensg., Rønne. Besøgstid: Maj—November: Hverdage 14—17, Søndage 13—16. November—Maj: Søndag, Tirsdag, Torsdag 13—16. Til alle andre Tider kan Museet ogsaa besøges mod forhøjet Entré ved Henvendelse til Kustode H. P. Holm, Violstræde 9. Alle Skoler har fri Adgang. Bestyrelsens Formand: Lektor Th. Lind.

**Naturfredningsnævn.** Form.: Dommer E. Zeuthen, Rønne.

**Nævningeaarslisteudvalg.** Amtmanden (Form.), Propr. Carl M. Hansen, Gadegaard, Bodilsker, pens. Overbetjent H. P. Reker, Rønne, Gdr. Aage Brandt, Nylars, og pens. Lærer Fridlev Skovmand, Rønne. Sekretær: Amtsfuldm., cand. jur. Ebbe Lund.

**Retslig Inddeling.** Amtet bestaar af 1 Politikreds (18. Kreds). Politimester: P. d'Auchamp. Politifuldmægtige: Cand. jur. Yngvor Lærkesen, Rønne, og cand. jur. Erik Mullet, Nexø. Politiasistent: Johs. Hansen, Rønne. 2 Retskredse. Dommer E. Zeuthen for Rønne Retskreds (25. Kreds). Dommerfuldm.: Cand. jur. S. Fossum Poulsen og cand. jur. E. Caspersen, begge Rønne. Dommer Johs. Olsen for Nexø Retskreds (26. Kreds). Dommerfuldm.: Cand. jur. S. Hassing, Nexø.

Under Rønne Retskreds hører Købstæderne Allinge-Sandvig, Hasle og Rønne samt Landkommunerne Klemensker, Knudsker, Nyker, Nylars, Vestermarie samt (med Bitingsted i Hasle) Rutsker, (med Bitingsted i Allinge) Olsker, Rø og Rutsker Udmark.

Under Nexø Retskreds hører Købstæderne Aakirkeby, Nexø og Svaneke samt Landkommunerne Aaker, Bodilsker, Pedersker, Poulsker samt (med Bitingsted i Svaneke) Ibsker, Østerlars-Gudhjem og Østermarie. (Se iøvrigt Realregister for Rønne og Nexø.)

**Rigsdagen.** Amtet omfatter 2 Folketingskredse

og 1 Landstingskreds. 1. Folketingskreds består af Byerne Allinge-Sandvig, Hasle og Rønne samt Landkommunerne Klemensker, Knudsker, Nyker, Nylars, Olsker, Rutsker og Vestermarie. Kredsen repræsenteres af Redaktør H. Rasmussen, Rønne (S.), der er Folketingets Formand. 2. Folketingskreds omfatter Resten af Amtet. Kredsen repræsenteres af Gdr. H. C. Koefoed, Markeregaard, Poulsker (V.). Landstingsmandatet indehaves af Skatteraad-medlem Johs. E. Larsen, Aakirkeby (S.).

**Skattevæsen.** Bornholms Amtsuøedistrikt omfatter hele Amtet med Kontor i Rønne. ☎260. Kontortid: 9—12 og 14—16. I Henhold til Lov om Indkomst- og Formueskat til Staten er Amtet delt i 2 Skattekrede med 3 Skatteraadsmødlemmer i hver Kreds. Rønne Skattekreds: Overretssagfører Th. Thaaerslund, Rønne (Form.), Borgm. Alfr. Pedersen, Allinge, og Gdr. Marcus Blem, Lobbæk. Nexø Skattekreds: Johs. E. Larsen, Aakirkeby (Form.), Gdr. Brandt Nielsen, Bodilsker, og Gdr. E. Thorn, Nørregaard, Østerlars.

I Henhold til Lov om Ejendomsskyld er Amtet delt i 3 Skyldkredse (Vurderingskredse). Vestre Skyldkreds: Vurderingsform.: Landinsp. Hj. Kofoed, Rønne. Nordre Skyldkreds: Vurderingsform.: Sygekassekass. Julius Falck, Klemensker. Østre Skyldkreds: Vurderingsform.: Folketingsm. H. C. Koefoed, Markeregaard, Poulsker. Vurderingsformændene for disse 3 Skyldkredse danner Bornholms Skyldraad med Landinsp. Hjalmar Kofoed som Formand.

**Skibstilsyn.** Statens Tilsyn med Skibe. Ledende Synsmand: N. P. Holm, Rønne.

**Skoledirektion for Bornholm.** Amtmanden (Formand), Provst L. Blang, Sogneraadform. Hans Svendsen, Amtsradsmedl. E. Thorn og Sogneraadform. Jens Holm.

**Sogneraadskonsulent.** Amtsfldm., cand. jur. Karen Bæk.

**Statshusmandskommission.** Form.: Avlsbr. Paul Ipsen, Klintvang, Aakirkeby.

**Statsskolen i Rønne.** Rektor: E. Dinesen. ☎628. (Se iøvrigt Realregister for Rønne.)

**Statsskovvæsen.** Bornholms Skovdistrikt omfatter Statsskoven Almindingen, Blykobbe Plantage, Rø Plantage og Slotslyngen, ialt ca. 3400 ha. Kgl. Skovrider: J. A. Nielsen. Skovfogeder: S. Lærkesen, Koldekildehus, A. F. V. Sejer, Segen, Karl Hansen, Lindesbjergus, H. Jensen, Borgealdshus, Rø Plantage, R. Skovmand, Dueaas, Blykobbe, samt 19 Skovbetjente. Skovkasserer: Amtsf. W. Larsen.

**Søretten for Bornholm.** Søretsmedlemmer: Skibsmægler Chr. Pedersen, Rønne, Gasværksbest. Jens K. Pedersen, Hasle, Havnefoged Vilh. Maribo, Allinge, Maskinm. Jens P. Pedersen, Sandvig, fhv. Dampskibsfører Hans Peder Hjorth, Svaneke, fhv. Dampskibsfører, Sparekassedir. J. Jørgensen, Svaneke, Lods C. Lerche, Nexø, Havnebetjent, fhv. Dampskibsfører Oscar Madson, Nexø, Tømrm. M. J. Larsen, Nexø, Havnefoged P. Djernæs, Nexø, Havnefoged Vald. Andersen, Rønne, Lods Knud Andreas Schou, Rønne, fhv. Førstelods Esper Andr. Larsen, Rønne, Skibsbygm. Chr. Lind, Rønne, Maskinkonstruktør Karl Anker, Hasle, Havnefoged Carl Chr. Pedersen, Hasle, fhv. Skibsfører, Skibsmægler Marius August Kristensen, Hasle, Fyr-

mester, fhv. Maskinmester J. P. Jensen, Svaneke, fhv. Kaptajn Emil Hansen, Nexø, og Fabrikant Chr. Svendsen, Nexø.

**Telefonselskab.** Bornholms Telefonselskab A/S. Kontorer: Sct. Mortensg., Rønne. ☎17. (9—12 og 13½—17½.) Telefondirektør: C. T. C. Heino. Ingeniør: Cand. polyt. J. Zeiler Nielsen. Bogholder: A. Bech. Kasserer: Frk. Agnes Kofoed. (Se iøvrigt Firma- og Aktieselskabs Register.)

**Telefonudvalg.** Bornholms Telefonudvalg. Form.: Installatør P. Larsen, Rønne.

**Udlaan af umyndiges og andre under offentlig Tilsyn staaende Midler.** Form. for Laanebestyrelsen: Gdr. Hans Pedersen, Møllehuset, Østerlars (udnævnt af Justitsministeriet), Snedkerm. A. Kure, Rønne (valgt af Amtsradet).

**Voldgiftsretten ang. Husdyr i Henhold til Lov Nr. 94 af 15. Marts 1939.** Rønne Retskreds: Sandemand A. Boesen, Rutsker (Form.), Forv. V. Rasmussen, Rønne (Næstform.), Gdr. Jens Holm, Asseregaard, Klemensker, Avlsbr. Joh. Dam, Solbakke, Nyker, Gdr. H. P. Hansen, Søndregaard, Nyker, Avlsbr. Anthon Haagensen, Olsker, og Regnskabsfører Chr. Ellebye, Vestermarie. — Nexø Retskreds: Gdr. Anton Larsen, Bodilsker (Form.), Hmd. Kaj Aage Larsen, Dalsvang, Østermarie (Næstform.), Avlsbr. K. C. Pedersen, Nexø, Avlsbr. Paul Ipsen, Klintvang, Gdr. Hans Ipsen, Ibsker, Avlsbr. Alfred Lou, Nørremark, Ibsker, og Sandemand C. P. Grønbech, Østerlars.

Overvoldgiftsretten: Dommer E. H. Zeuthen, Rønne (Form.), Kontorchef E. A. Abitz, Rønne, (Stedfortræder for Form.), Dyråge A. Mølggaard, Nexø, Sogneraadform. A. Hansen, Skovgaard, Aaker, Sogneraadform. Jens Jensen, Østermarie, og Avlsbr. Andreas Pihl, Aaby, Aaker. Raadgivende for Overvridheden i Husdyrsager: Partikulier Valdemar Sode, Almindingen St.

**Zone-Redningskorpset.** Stationer i Rønne og Nexø. Korpsets Opgave er at bringe hurtig Hjælp ved Sygdom, Ulykkestilfælde, Brand osv. ☎ Forlang blot Redningskorpset.

**Østifternes Aandssvageanstalt Strøbyhus, Aaker.** ☎Aak. 136. Bestyrer: Villy Ambech.

## Foreninger omfattende hele Bornholm.

### Afholdsforeninger.

De samvirkende bornholmske Afholdsorganisationer. Form.: Referent P. Holm, Nexø.

Bornholms Afholdskreds under Danmarks Afholdsforening. Kredsform.: Bygm. N. Petersen, Gudhjem.

Aakirkeby og Omegn: Skomagerm. Elon Hansen, Gudhjem; Bygm. N. Petersen, Hasle; Politibetjent C. J. E. Aakerlund, Klemensker; Postbud Th. Jørgensen, Nexø; Smedem. H. E. Poulsen, Pedersker; Karl E. Pedersen, Rø; Gdr. L. Hansen, Lynggaard, Rønne; Arbm. Louis Larsen, Svaneke; Pakhusform. Johs. Jensen, Østerlars; Avlsbruger Anth. Jørgensen, Fædresminde.

Baptisternes Afholdsmision. Form.: Skrædderm. Th. Christensen, Gudhjem.

Blaa Kors Kredsforbund paa Bornholm. Kredsformand: Referent P. Holm, Nexø. — Aakirkeby: Pedel H. Christiansen, Allinge-Sandvig; Malermester Mathias Pedersen, Gudhjem; Kommune-

- kasserer J. Christiansen. Hasle: Sognepræst N. J. Nielsen. Klemensker: Gdr. Ole Sørensen, Lyngholt. Nexø: Referent P. Holm. Pedersker: Avlsbr. E. Pihl, Ungdomslust. Rø: Avlsbr. Anth. Holm, Lillehave. Rønne: Brygmester A. Jensen, Svaneke: Lærerinde Frk. Lyngbjerg, Tejn: Rentier Chr. Kjøller, Lindely. Vestermarie: Sognepræst J. N. Lund. Østerlars: Gdr. E. Rasmussen, Hølsegaard. Østermarie: Sognepræst Johs. Jørgensen.
- Arbejdsgiverforeninger.**  
*Bornholms Arbejdsgiverforening.* Form.: Konsul M. Plesner, Hasle.  
*Bornholms Havne- og Købmandsforening.* Form.: Konsul M. Plesner, Hasle. Kontor paa Rønne Havn. ☉898.  
*Bornholms keramiske Fabrikantforening.* Form.: Fabrikant P. Hjorth, Rønne.  
*Bornholms Murerforening.* Form.: Murerm. Vald. Lindstrøm, Rønne.  
*Bornholms Tømrer- og Snedkermesterforening.* Form.: Bygm. Chr. Dam, Rønne.  
*Foreningen af jernindustrielle Virksomheder paa Bornholm.* Form.: Dir. J. Bidstrup, Rønne.  
*Foreningen for Kaolin-, Kalk- og Teglværksindustrien paa Bornholm.* Form.: Konsul M. Plesner, Hasle.  
*Bornholms Vognmandsforening.* Form.: Vognm. J. Arnoldus, Gudhjem.  
*Stenindustriens Arbejdsgiverforening paa Bornholm.* Form.: Dir., Overretssagf. P. M. Nielsen, Rønne.
- Udenfor Arbejdsgiverforeningen.  
*Arbejdsgiverforeningen for Land- og Skovbrug paa Bornholm.* Form.: Gdr. N. A. Koefoed, St. Almegaard, Knudsker. Sekretær: Konsulent Ejnar Jensen, Rønne.  
*Foreningen af Blikkenslagermestre paa Bornholm.* Form.: Charles Pedersen, Svaneke.  
*Foreningen for Murere, Tømrere og Snedkermestre paa Bornholm.* Form.: Bygm. Ernst Andersen, Aakirkeby.
- Arbejdslederforening.** Bornholms Arbejdslederforening. Form.: Ahlman Andersen, Rabekkeværket.
- Biavlforening.** Bornholms Biavlforening. Form.: Postbud Joh. Nielsen, Aakirkeby. Konsulent Frits Kjøller, Ringeby.
- Biblioteksforening.** Bornholms Biblioteksforening har til Formaal at støtte Bornholms Amts Bibliotek. (Se iøvrigt Realregister for Amtet.) Form.: Forretningsfører Ejnar Fogh, Rønne.
- Bornholms Mødre- og Spædbørnshjem,** beliggende i Allinge. Form.: Amtmandinde von Stemann. Kasserer: Købm. Jens West, Rønne. Forstanderinde: Fru Andrea Lund.  
 Hjemmet optager ugifte Mødre med deres Børn, indtil disse er 1 Aar gl. Optagelsen sker ca. 1 Maaned for Barnets Fødsel.
- Bornholmsk Samfund** (historisk Forening) udgiver Aarskriftet »Bornholmske Samlinger«. Form.: Lektor Th. Lind.
- Centralforeningen for de bornholmske Sygekasser.** Form.: Pens. Overbetjent H. P. Reker, Rønne.
- Dansk Arbejde** har oprettet Lokalfdelinger paa Bornholm, hvis Formænd danner et Amtsudvalg med Amtmanden som Formand.
- Den personlige Friheds Værn.** Lokalformænd:
- Aakirkeby: Overlærer N. M. Hedegaard. Nexø: Stationsforstander K. Th. Petersen. Rønne: Lærer Fridlev Skovmand, Svaneke: Borgm. Rømer.
- Fagforeninger.** Fællesorganisationen paa Bornholm. Form.: Byraadsmedlem Lundgren, Rønne.
- Fiskeriforeninger.** Bornholms Ferskvandsfiskeriforening. Form.: Gdr. Chr. Hansen, Gylden-  
 gaard, Østermarie. — Bornholms og Christiansøes Fiskeriforening. Form.: Fisker Ludvig Jensen, Rønne.
- Fjerkræavlforening.** Bornholms Fjerkræavlforening (Amtskreds under Dansk Fjerkræavlforening). Form.: Gdr. H. P. Hansen, Søndregaard, Nyker.
- Foreningen Bornholm.** Virker særlig for at bevare og frede Øens Naturejendommeligheder. Den ejer bl. a. »Bornholmerpladsen« ved Helligdommen i Rø. Form.: Folketingsmand Hans Conrad Koefoed, Markeregaard, Poulsker.
- Foreningen til Dyrenes Beskyttelse.** Kredsformænd: Aakirkeby Kreds: Borgm. Nissen-Petersen. Nexø Kreds: Skoleinsp. Kr. Kristensen. Rønne Kreds: Politiasst. Johs. Hansen.
- Forsvarsbrødreforeningen paa Bornholm.** Form.: Installatør Axel Sørensen.
- Grænseforeningen for Bornholm.** Form.: Oberst Waagepetersen, Rønne.
- Haveselskab.** Østifternes Haveselskab (Bornholms Amtskreds). Form.: Gdr. Aksel Hjorth, Langeby, Bodilsker. Konsulent: Hans Nielsen, Nyker.
- Hestens Værn.** Form.: Stadsdyrlæge Veilbæk.
- Hesteavlforeninger.** For Frederiksborgavlen: Foreningen til Hesteavlens Fremme paa Bornholm (Danmarks ældste Hesteavlforening). Form.: Gdr. A. Schou, Sosegaard, Vestermarie. Rø og Omegns Hesteavlforening. Form.: Gdr. Chr. Nørregaard, Nørregaard, Rø. Søndre Herreds Hesteavlforening. Form.: Løjtn. H. A. Jensen, L. Krusegaard. Aaker. Østre Herreds Hesteavlforening. Form.: Gdr. Ingv. Marcher, Naskegaard, Ibsker. — Den svære Hesteavl: Hesteavlforeningen Jyden. Form.: H. P. Olsen, Vassegaard, Pedersker. Nordlandets Hesteavlforening. Form.: Gdr. E. Hjorth Westh, Baasegaard, Rutsker. — Husmændenes Hesteavlforening (Norsk Vestlandsrace). Form.: Johs. Hansen, Højly, Aaker.
- Husmandsforeninger.** De samv. bornh. Husmandsforeninger. Form.: Paul Ipsen, Klintvang, Aakirkeby. Planteavlsudvalg: Chr. Marcher, Solvang, Vestermarie. Havebrugsudvalg: Chr. Hansen, Degnebroen, Ibsker. Regnskabsudvalg: Harald Hansen, Krakdal, Rutsker. Husholdningsudvalg: Paul Ipsen, Klintvang. — Konsulenter: Planteavl og Havebrug: Hans Nielsen, Nyker (i ndr. og vestre Herred). Planteavl og Regnskab: C. Christensen, Aakirkeby (i sdr. og østre Herred). Husdyrbrug: K. A. Jensen, Rønne. Husholdning: Frk. Anna Nørgaard, Aakirkeby. — Foreningens Kontor: Vesterbro, Aakirkeby. ☉Aak. 237.
- Hypotekforeninger.** (Se Laaneforeninger.)
- Kontrollforeninger.** De sammensluttede bornholmske Kontrollforeninger. Form.: Gdr. Chr. Hansen, Lyneborg, Vestermarie.
- Kreaturforsikringssselskaber.** Bornholms Husmands Kreaturforsikringssselskab. Form.: Avlsbruger J. P. Ridder, Kragelund, Nylars. — Bornholms Kreaturforsikringssselskab. Form.:



- Gdr. L. Kure, L. Myregaard, Knudsker. Forretningsfører: Poul Olsen, Aakirkeby. — Sdr. Herreds Kreaturforsikringsselskab. Form.: Gdr. P. Byder, Nordbygaard, Aakirkeby. — Østermarie Kreaturforsikringsselskab. Form.: Hans Jensen, Fredenshøj, Østermarie.
- Kreditforeninger.** (Se Laaneforeninger.)
- Kvindernes internationale Liga** for Fred og Frihed. Inddelt som Folketingskredsene. 1. Kreds: Form.: Fru Dorthea Jacobsen, Rønne. 2. Kreds: Form.: Fru Laura Klindt Jensen, Nexø.
- Kvægavlsforening.** Bornholms Amts Kvægavlsforening. Form.: Gdr. Th. Thinggaard, Pluggegaard, Nyker.
- Laaneforeninger.** Bornholms Laaneforening for Fiskere. Form.: Sparekassefuldm. Erik Kristensen, Nexø. — Bornholms Syd- og Vestlands Laaneforening for Fiskere. Form.: Fisker Laur. Thorsen, Hasle. — Husmandshypotekforeningen. Repræsentant for hele Bornholm: Avlsbr. Paul Ipsen, Klintvang, Aakirkeby. — Husmandskreditforeningen. Repræsentant: Viggo Petersen, Bakkehuset, Aaker. — Kreditkassen for Landejendomme i Østifterne. Repræsentanter: Vestre Distrikt: Gdr. Anker Kure, Kofoedgaard, Klemensker. Østre Distrikt: Gdr. Carl Hansen, Gadegaard, Bodilsker. — Østifternes Hypotekforening for Byerne. Repræsentant: Bygm. Chr. Dam, Rønne. — Østifternes Landhypotekforening. Inspektør: J. Jensen, Aakirkeby. — Østifternes Kreditforening. Repræsentant: Gdr. H. Blem, Hvide Odde, Haslevej, Rønne. Træffes som Regel i Allinge første Onsdag i hver Maaned Kl. 15½—16½; i Nexø første Lørdag i hver Maaned Kl. 15½—16½. — Husmændenes Indkøbsforening paa Bornholm. Form.: Paul Ipsen, Klintvang, Aakirkeby. Kasserer: Harald Hansen, Krakdal, Rutsker. Driftsleder: Thorvald Thorsen, Virkelyst, Vestermarie.
- L. S.** (Landbrugernes Sammenslutning). Kredsform.: Gdr. Sv. Koefoed, Smedegaard, Nyker.
- Landøkonomisk Forening.** Bornholms landøkonomiske Forening. Form.: Gdr. H. Brandt Kofod, Brandsgaard, Bodilsker. Næstform.: Gdr. Th. Thinggaard, Pluggegaard, Nyker. Planteavlsudvalg: Gdr. V. Juul Nielsen, L. Grammegaard, Aaker. Kvægavlsudvalg: Gdr. Herluf Hansen, Risegaard, Østermarie. Hesteavlsudvalg: Gdr. K. Folkmann, Aagaard, Klemensker. Regnskabsudvalg: Gdr. C. Funch, Lindesgaard, Olsker. Svineavlsudvalg: Avlsbr. Otto Ipsen, Højene, Ibsker. — Konsulenter: Heste- og Svineavlskonsulent: K. A. Jensen, Rønne. Kvægavlskonsulent: Ejnar Jensen, Rønne. Regnskabskonsulent: P. Leerberg, Aakirkeby. Planteavlskonsulent: A. Juel-Nielsen, Rønne. — Sekretær- og Kassererkontor: St. Torvegade 56, Rønne. 1000. Sekretær: Konsulent Ejnar Jensen.
- Mejeriforening.** Bornholms Mejeriforening. Formand: Gdr. C. Christensen, Ryttergaard, Ibsker.
- Mejeristforening.** Bornholms Mejeristforening. Form.: Mejeribest. Svejstrup Andersen, Broholm, Østermarie.
- Plejhjemsforening.** Bornholms Amts Plejhjemsforening. Form.: Amtsskolekonsulent O. A. Nielsen, Østermarie. Foreningens Optagelseshjem for Børn: L. Madsesgade, Rønne. Bestyrerinde: Frk. J. Josefsen.
- Skytteforening.** Bornholms Amts Skytte-, Gymnastik- og Idrætsforening. Form.: Smedem. C. Dich, Klemensker. Forretningsfører og Kasserer: Snedkerm. H. C. Munk, Vestermarie.
- Svineavlsforeninger.** De sammensluttede bornholmske Svineavlsforeninger. Form.: Gdr. H. P. Hansen, Søndregaard, Nyker. — Fællesudvalget for Svineavl paa Bornholm. Form.: Avlsbr. Otto Ipsen, Højene, Ibsker. — Forsøgsstation paa Strangegaard i Klemensker. Forsøgsleder: Konsulent K. A. Jensen.
- Sønderjysk Forening for Bornholm.** Form.: Pastor Andr. Hansen, Rønne.
- Turistforening.** Bornholms Turistforening. Form.: Hotelejer Lyngby, Rønne. (De lokale Turistforeninger: Se Realregister for Kommunerne.)
- Udstykningsforening.** Foreningen til Opkøb og Udstykning af Landejendomme i Bornholms Amt. Form.: Gdr. L. Andersen, Dalegaard, Olsker.

## Realregister for Kommunerne.

### Aaker Sogn.

- Indbyggerantal 2522 (Folketælling 5. Novb. 1940).
- Beskæftigelsesudvalg.** Form.: Hmd. Alfr. Andersen, 11. Slg. Pc.
- Brændselsudvalg.** Form.: Sogneraadformanden.
- Børneværn.** Form.: Karl Lyster, Vallensgaards Pc. pr. Almindingen.
- Folkeregister.** Kommunekontoret, 96 (Onsdag, Fredag og Lørdag Kl. 10—12 og 14—18).
- Hegnsynsmænd.** Form.: Regnskabsfører Alling Dam, Birkely.
- Husmandsforening.** Form.: Avlsbr. Anker Haagen, Løvhøj.
- Jernbanestationer.** Almindingen Station paa Aakirkeby—Gudhjem-Banen med Postekspedition. 106. Ekspeditrice: Fru Hedvig Sjølander. Ugleenge St. paa Aakirkeby—Nexø-Banen. 93. Ekspeditrice: Fru Anna Svendsen.

- Kirke.** Tillige Sognekirke for Aakirkeby.
- Kommunekasserer.** H. V. Koefoed.
- Kornnævn.** Form.: Gdr. S. G. Svendsen, L. Munkegaard pr. Aakirkeby.
- Legater.** Ane Pedersens, f. Hammer, Legat for værdige trængende, fortrinsvis paa Aakirkeby Sygehus og Sanatoriet. Stort: Kr. 6000. Bestyres af det sociale Udvalg.
- Lægdsmand.** 26. Lægd: Sandemand S. P. Jensen, Vasagaard. 25. Lægd: Sandemand Rotwitt Pedersen, Grønnevang.
- Maskintilsynsmand.** Avlsbr. H. Jensen, Bidstrupsminde pr. Aakirkeby.
- Mejerier.** A/M Brodal (60,0-1,7). Form.: Gdr. S. Olsen, St. Klintgaard. Bestyrer J. H. Schmidt. A/M Bøsthøj (70,0-1,2). Form.: Løjtn., Gdr. Jensen, L. Krusegaard. Bestyrer: H. Haahr.
- Menighedsraad.** Form.: Sognepræsten.

**Sandemænd.** Gdr. S. P. Jensen, Vasagaard, og Avlsbr. Rotwitt Pedersen, Grønnevang.

**Skolevæsen.** Skolekommissionens Form.: Sognepræsten. Udv. Form.: Sogneraadsformanden. Grødby Skole (40,0-0,6). Lærer: H. Holm. Lærerinde: Frk. Helga Frederiksen. Kirkeskolen (40,0-5,8). Lærer: Axel Hermansen. Lærerinde: Frk. Anna Mogensen. Nordre Skole (30,0-1,2). Lærer: Axel Kofod. Lærerinde: Frk. Ella Larsen. Sdr. Skole (12,0-0,4). Lærer: Vagn Sloth Odgaard. Østre Skole (28,0-0,5). Lærer: Osv. Nielsen. Lærerinde Frk. Hedvig Dam.

**Skorstensfejer.** Hans Chr. Christiansen, 46. Slg. Pc. **Skovvæsen.** Kommunens Plantage, 300 ha. (Se Udmærksbestyrelsen.)

#### Sogneraad.

Gdr. Anth. Hansen, Skovgaard, Form. og Form. for det sociale Udvalg. (V.)

Avlsbr. Rotwitt Pedersen, Grønnevang, Næstformand. (V.)

Hmd. Alfr. Andersen, 11. Slg. Pc. (S.)

Murer Jens Eriksen. (S.)

Hmd. Karl Lyster, Vallensgaards Pc. (S.)

Avlsbr. Chr. Møller, Bækkevang. (V.)

Gdr. H. P. Nielsen, L. Bukkegaard. (V.)

Gdr. Sv. G. Svendsen, L. Munkegaard. (Upol. L. S. Liste.)

Hmd. Viggo Johansen, Stormly. (S.)

**Sygekasse og Sygeplejeforening.** (Se Aakirkeby.) **Statsungdomslejren** (6,4-125,0-1,1). Forstander: P. Pedersen.

**Strandfogder.** Gdr. Knud Munch, St. Loftsgaard, og Fisker Will. Olsen, 33. Slg. Pc.

**Udmærksbestyrelsen.** Form.: Avlsbr. Rotwitt Pedersen, Grønnevang. Skovfoged: Tage Sterup.

**Vandsynsmænd.** Form.: Løjtnant, Gdr. Jensen, L. Krusegaard.

**Vejudvalg.** Form.: Hmd. Alfr. Andersen, 11. Slg. Pc.

## Aakirkeby Købstad.

Indbyggerantal 1567 (Folketælling 5. Novb. 1940).

**Badeanstalt.** Udv. Form.: Borgmesteren.

**Beskæftigelsesudvalg.** Form.: Købm. Rasmus Vibe.

**Borgmesterkontor.** Eskildsgade 2. (9—10).

**Brandinspektør.** Karetmager Sigfred Olsen.

**Brugsforeningen for Aaker og Aakirkeby.** Form.: Avlsbr. Knud Hansen, Solvang. Uddeler for Kolonial og Manufaktur: Andr. Nielsen. Uddeler for Grovvarer: Anton Nielsen.

**Brændselsudvalg.** Form.: Borgmesteren.

**Bygningskommission.** Form.: Borgmesteren. **Byraad.**

Borgmester: Bankdir. Nissen-Petersen, Form. for det sociale Udvalg. (V.)

Arbm. Aug. Marcher (S.)

Købmand Rasmus Vibe (V.)

Bødkerm. Aksel Svendsen, Næstform. (K.)

Bødkersvend Herbert Svendsen (S.)

Avlsbr. Karl Pihl (V.)

Bygmester Chr. M. Jensen (V.)

Bagermester Johs. Dam (Retsforb.)

Arbm. Chr. Nielsen (S.)

**Børneværn.** Form.: Bagermester Johs. Dam.

**Elektricitetsværk.** Form.: Bygm. Chr. M. Jensen. Bestyrer: R. Christiansen.

**Folkelibogsamling for Aaker og Aakirkeby.** Form.: Bagerm. Johs. Dam. Bibliotekar: Lærer H. K. Larsen. (Læsestuen aaben Søndage 10—21).

**Folkeregister.** Kommunekontoret (9—12, Fredag 15—18 samt første og sidste Søndag i Maa-neden 15—18). 223.

**Forligskommission i Gældssager.** Sparekassekass. Aksel Jensen og Rentier Chr. Svendsen.

**Gade- og Vejvæsen.** Udv. Form.: Købm. Rasmus Vibe.

**Haandværker- og Industriforening** (ejer Teknisk Skole). Form.: Malermester S. Ipsen.

**Hegnssynsmænd.** Form.: Landsretssagf. J. Nør-gaard.

**Husmoderforening.** Form.: Fru Lærer Nielsen, Ø. Skole, Aaker.

**Jernbanestation for Rønne—Nexø og Aakirkeby—Gudhjem Jernbaner.** 21. Stationsforstander: J. P. Kjølner. Overassistent: Nic. Aakjær.

**Kirke.** Tillige Sognekirke for Aaker Sogn. Sognepræst: H. Thorsager. Kirkesanger: Lærer Axel Hermansen. Organist: Lærer H. P. Holm. Kirke-værge: Sparekassekass. Aksel Jensen. Graver og Ringer: H. Bonde-Larsen.

Baptistkirke, Svanekegade.

Valgmændskirke, Bethania.

Katolsk Kirke. Pastor A. Zoetmulder.

**Kommunekontor.** Eskildsgade, Raadhuset (9—12, Fredag 15—18). 223. Kommunebogholder: R. Jørgensen. Kommunekasserer: L. Sassersen.

**Kornnævn.** Form.: Købmand Rasmus Vibe.

**Legater.** Hvor intet andet er anført, bestyres Legatet af det sociale Udvalg.

Doktor Carlsens Legat for Syge til Ophold paa Aakirkeby Sygehus. Stort: Kr. 5000. Bestyres af Sygehusbestyrelsen.

Borgmester N. Hammers Legat til Sygehus- og Sanatorieophold for værdige Trængende i Aakirkeby. Stort: Kr. 6000.

Lasse P. Olsen og Hustrus Legat for værdige Trængende i Aakirkeby. Stort: Kr. 2000.

Mathias Olsens Legat for værdige Trængende i Aakirkeby. Stort: Kr. 1000.

Anders Rømers og Hustrus Legat for værdige Trængende i Aakirkeby. Stort: Kr. 10,130.

Tranbergs Legat for værdige Trængende i Aakirkeby. Stort: Kr. 4000.

#### Ligningskommission.

Form.: Overlærer N. M. Hedegaard (V.)

Næstform.: Malermester Sigurd Ipsen (V.)

Avlsbr. William Hansen (V.)

Disponent Kaj Brejning Pedersen (V.)

Købmand Poul A. Kofod (K.)

Postbud Knud Christiansen (S.)

Snedkersvend Villiam Vesth (S.)

**Lægdsmand.** 21. Lægd: Fhv. Politibetjent C. Christiansen.

**Maskintilsynsmand.** Karetmager H. Mogensen.

**Menighedsraad.** Form.: Sognepræsten.

**Politi.** Politistation paa Raadhuset. Overbetjent: Due Madsen. Politibetjente: C. Jensen og H. Mogensen.

**Postvæsen.** Postkontor, Torvet. 41. (9—12 og 14—18). Postmester: Løjtn. Aa. Frigaard. Post-assistent: R. Jacobsen.

**Skolevæsen.** Skolekommissionens Form.: Borgmesteren. Udv. Form.: Samme. Kommunal Borger- og Realskole. Undervisning i 12 Klasser med 1 Overlærer, 6 Lærere, 3 Lærerinder og 1 Haandgærningslærerinde. Overlærer: N. M. Hedegaard. Lærere: Aage Hansen, H. K. Larsen, Chr. Nielsen, Harald Møller, Johs. Aaby Svendsen og Th. Sørensen. Lærerinder: Frk.

Anna Nielsen, Frk. Karen Thorsager og Frk. Jensine Øbergsgen. Haandgerning: Fru Paula Hedegaard.

Teknisk Skole. Ejers af Haandv.- og Industriforen. Skovvæsen. Kommunen ejer 2 Plantager, ca. 60 ha. Skovudv. Form.: Bagerm. Johs. Dam.

Skytteforening. Bornh. Amts 5. Kr. for Aaker og Aakirkeby. Form.: Karetmager Sigfred Olsen.

Sundhedskommission. Form.: Borgmesteren. 10—11 og 15—16.  $\text{D} = 73$  og 59.

Sygehus. Aakirkeby Sygehus. Form.: Borgmesteren. Forvalter: Købm. Carl Kofoed. Sygehuslæge: Vagn Nissen. Reservelæge: Bjarne Quist. Oversygeplejerske: Frk. Ellen Johnsen. Økonoma: Frk. Frida Møller Jensen. Besøgstid: 10—11 og 15—16.  $\text{D} = 73$  og 59.

Sygekasse. For Aaker og Aakirkeby. Form.: Skatteraadformand Johs. Larsen. Kasserer: Chr. Mortensen.

Sygeplejeforening. For Aaker og Aakirkeby. Formand: Købmand Johs. Hansen.

Turistforening. Form.: Lærer Th. Sørensen.

Vandsynsmænd. Form.: Sparekassekass. Aksel Jensen.

Vandværk. Form.: Bødkerm. Aksel Svendsen.

### Allinge-Sandvig Købstæder.

Indbyggerantal 2180 (Folketælling 5. Novb. 1940).

Beskæftigelsesudvalg. Form.: Borgmesteren.

Borgmesterkontor. Raadhuset i Allinge.  $\text{D} = 97$ . (9½—11½.)

Brandinspektør. Ing. Edv. Andersen.

Brugsforeninger. Allinge Br. Form.: Stenhugger Hans Emil Nielsen. Regnskabsfører: Fru A. Steffensen. Uddeler: V. Steffensen. — Sandvig Br. Form.: Opsynsmand Søren Jensen. Regnskabsfører: Stenhugger Otto Nielsen. Uddeler: Svend Aage Jensen.

Brændselsudvalg. Form.: Borgmesteren.

Byraad.

Borgmester: Alfred Pedersen (S.).  
Bygm. Johs. Lind, Næstform. (S.).  
Købm. E. M. Bech (B.).  
Tømrer Carl P. Hansen (S.).  
Læge Knud Hoffmann (BF.).  
Murerm. Edv. Holm (B.).  
Arbm. Aksel Jensen (S.).  
Stenhugger Ernst Jonasson (S.).  
Arbm. Vald. Larsen (S.).  
Maskinarb. Andr. Madsen (S.).  
Kulhdl. Ludvig Nielsen (BF.).

Børneværn. Form.: Murerm. Edv. Holm.

Folkebogsamling. Form.: Overlærer Andersen. Bibliotekar: Fru Ingeborg Pedersen. Udlaan: Mandag, Onsdag, Fredag 19—21 samt Tirsdag 15—17. Læsestuen: Hver Søndag 17—21.

Folkeregister. Kommunekontoret;  $\text{D} = 83$ .

Forligskommission i Gældssager. Fhv. Bagerm. P. Holm og Gdr. A. Jensen, Bækkegaard.

Forsamlingshus. (Hammershus). Form.: Fru Nicoline Elfstrøm. Ejers af N. I. O. G. T.

Fyrvæsen. Hammerens Fyr, Signal- og Radiostation. Fyrmester: C. C. Pedersen. Fyrass.: Hans A. Kristensen. — Hammerodde Fyr med Sirenestation. Fyrmester: V. Saxtorph.

Gasværk. Udv. Form.: Borgmesteren. Bestyrer: J. A. Kofoed.

Haandværker- og Industriforening. Form.: Bygmester J. Mortensen.

Havne. Havneudv. Form.: Borgmesteren. Allinge Havn. Havnefoged og Lods: V. Maribo. Havnens Dybde: Yderhavnen 4,8 m, Inderhavnen 4,5 m. Portens Bredde: 9 m. — Sandvig Havn (Fiskerihavn). Dybde: 2,3 m. — Sæne Havn (Statshavn). Havneass.: Hans Christensen.

Hjemmesygeplejerske. Frk. Johanne Elleby.

Husmoderforening. Form.: Fru Bertha Pedersen.

Jernbanestationer. Allinge St.  $\text{D} = 22$ . Ekspeditrice: Fru Portør Holm. — Sandvig St.  $\text{D} = 37$ . Stationsm.: Bent Holm.

Kirke. Sognepræst: Pastor J. N. Langhoff. Kordegn: L. Dam. Organist: Esther Nielsen. Kirkevæрге: Stenhugger E. Hammer. Graver og Ringer: Georg Hammer.

Kommunekontor paa Raadhuset. (10—12 og 14—15, Fredag till. 18—19, Lørdag 10—12). Kommunebogholder: Henry Christensen. Assistentter: Aage Kofoed og Villy Bregnhøj.

Kornnævn. Form.: Bagerm. Edm. Andersen, Sa.

Legater. Hvor intet andet er anført, bestyres Legatet af det sociale Udvalg.

Ludovica Colbergs Legat for værdige trængende Kvinder i Kommunen. Stort: Kr. 5900.  
Frk. Hansine Petrea Danchells Legat til Huslejhjælp for Trængende i Kommunen. Stort: Kr. 26,860.  
Grevinde Louise Danners Legat til 4 Husarme i Allinge-Sandvig. Stort: Kr. 2452. Bestyres af Sognepræsten, Borgmesteren og 1 af Byraadets Medlemmer.  
Henrik Hansen og Hustrus Guldbryllupslegat til 4 værdige trængende Damer i Kommunen. Stort: Kr. 1000.  
Mathias N. Holms Legat for 4 værdige trængende Kvinder i Kommunen. Stort: Kr. 8000.  
Hans Hillebrandt Kjøller og Hustrus Legat for 2 værdige trængende Kvinder. Stort: Kr. 4000.  
Hans Fr. Kofoeds Legat for værdige trængende Kvinder i Kommunen. Stort: Kr. 8600.  
Peder Kofoed og Hustrus Legat for Trængende i Kommunen samt Flidsbelønning til de mest energiske Fiskere i Allinge. Stort: Kr. 24,000.  
Legat stiftet af Allinge Menigheds Syforening til ældre enligstillede Kvinder i Allinge. Stort: Kr. 2500. Bestyres af Distriktslægen med 2 Byraadsmedlemmer.  
M. S. Kurt og Hustrus Legat til Sømænd og Fiskeres Enker i Allinge og Olsker. Stort: Kr. 22,700. Bestyres af 1 Medl. af Byraadet og 1 af Olsker Sogneraad samt af Købm. E. M. Bech.  
P. P. Møller og Hustru Anine Møller, f. Kofoeds Julelegat for værdige Trængende i Allinge-Sandvig Kommune. Stort: Kr. 10,000. Bestyres af Sparekassebest. Hj. Hjorth-Ipsen og Sognepræsten.  
Thorvald Stubs Mindelegat for værdige trængende Kvinder i Allinge. Stort: Kr. 11,400. Bestyres af Brændeuhl. Emil Holm.  
Toldkontrollør Stub og Hustrus Familielegat. Stort: Kr. 4500. Bestyres af 1 Medl. af Allinge-Sandvig Byraad og 1 af Rutsker Sogneraad.

Ligningskommission.  
Form.: Karetmager Andr. Marcher (S.).  
Stenhugger Karl Frederiksen (S.).  
Fisker Hans Peter Larsen (S.).  
Arbm. Louis Lind (S.).  
Smed Carl Madsen (S.).

Køb. Fritz Reusch (B.).  
 Slagterm. Villy Rømer (BF).  
**Lægdsmand.** 8. Lægd: Overbetjent E. A. Larsen.  
**Maskintilsynsmand.** Sygekassékass. Herman Mortensen.  
**Mejeri.** A/M Kajbjerggaard. Form.: Avlsbr. Runge Madsen, Sandkaas, Olsker. Bestyrer: Th. Hansen.  
**Menighedsraad.** Form.: Sognepræsten.  
**Politi.** Politistation i Allinge. ☞ Al. 42. (9—12.) Overbetjent: E. A. Larsen. ☞ Al. 42. Politibetjente: B. Hansen. ☞ Sa. 54. Karl Thybjerg Nielsen.  
**Postvæsen.** Allinge Postkontor. ☞ Al. 33 (9—12 og 14—18). Postm.: T. K. de Fine Olivarius. — Sandvig Postekspedition. ☞ Sa. 37 (9—12 og 15—18). Postekspeditør: Bent Holm.  
**Raadhus.** Afgiver Plads til Borgmester- og Kæmnerkontor. Retsdag den anden Fredag i hver Maaned.  
**Skolevæsen.** Skolekommissionens Form.: Arbm. Aksel Jensen. Udv. Form.: Tømrer Karl P. Hansen. Allinge-Sandvig Kommuneskole. Undervisning i 7 Klasser i Allinge og 4 i Sandvig. Allinge: Overlærer: C. Andersen. Lærere: L. Dam og Hans Jensen. Lærerinder: Frk. Karen Bohn og Fru Anna Larsen. Sandvig: Viceskoleinsp.: F. Toft. Lærerinde: Noomi Nielsen. Lærer Vilh. Mauritsen ansat som Timelærer ved begge Skoler.  
 Teknisk Skole. Ejers af Haandv.- og Industriforen.  
**Sygehus.** Bestyrelsens Form.: Murerm. Edv. Holm. Sygehuslæge: S. Borch. Oversygepl.: Frk. Birgitte Dam. Ass.: Frk. Martha Olsen. Økonoma: Fru Maren Koefoed. Regnskabsfører: Kommunebogh. Christensen.  
**Stempelpapirforhandler.** Sparekassebestyrer Hj. Hjorth-Ipsen.  
**Toldvæsen.** Toldkontor ved Havnen i Allinge. (8—17). ☞ Al. 15. Toldforv.: Chr. Nørgaard-Larsen. Toldass.: E. Kofoed. Toldkontor ved Sæne Havn. ☞ Sa. 40. Toldass. V. Lundbeck.  
**Turistforening.** Østersøbadet Bornholm. Form.: Ing. Edv. Andersen. Nordbornholms Turistforening. Form.: Hotelejer M. Koch.  
**Vandværk.** (Se Gasværk.)  
 Kgl. Vejer og Maaler. Kioskejer Axel Mauritsen.

### Bodilsker Sogn.

Indbyggerantal 1413 (Folketælling 5. Novb. 1940).  
**Beskæftigelsesudvalg.** Form.: Gdr. H. Brandt Nielsen, Kirkebogaard.  
**Brugsforeninger.** Bodilsker Br. (12,0-0,5). Form.: Gdr. H. Brandt Nielsen, Kirkebogaard. Uddeler: V. Svendsen. Stenseby Br. (26,0-2,0). Form.: Gdr. Chr. Hansen, Stensebygaard. Uddeler: I. Phillipsen.  
**Brændelsnævn.** Form.: Gdr. Knud Munch, Kattesletsgaard.  
**Folkebogsamling.** Form.: Lærer H. Lyster. Udlaan: Ndr. Forskole og Sdr. Skole.  
**Folkeregister.** Kommunekasserer O. Hermansen.  
**Hegnsmænd.** Form.: Sandemand Jens Marcher, Balka Mølle.  
**Husmandsforening.** Form.: Avlsbr. Carl Mortensen, Højsted.  
**Jernbanestationer.** Balka St. paa Rønne—Nexø-Banen. ☞ 68. Ekspeditrice: Fru Karen Jensen.

Bodilsker St. paa samme Bane med Postekspedition. ☞ 31. Ekspeditrice: Fru Phillipsen.  
**Kirke.** Sognepræst: Søren Sørensen, Præstegaarden (14,8-25,5-13,5). Kirkesanger: Lærer H. Lyster. Organist: Frk. A. Jensen, Solhjem. Kirkeværg: Rentier P. Jørgensen. Graver og Ringer: Hmd. A. Gudbergsen.  
**Kommunekasserer.** Rentier O. Hermansen, ved Bodils Kirke.  
**Kornnævn.** Form.: Gdr. H. Fr. Hansen, Slamrahøj.  
**Legater.** P. Madvig og Hustrus Mindelegat for værdige trængende. Stort: Kr. 2000.  
 H. Sommers Legat for Konfirmander i ndr. Skoledistrikt. Stort: Kr. 2000.  
 P. Mortensen og Hustrus Mindelegat for værdige trængende i Bodilsker. Stort: Kr. 2000. Bestyres af Sogneraadet.  
**Lægdsmand.** 22. Lægd: Sandemand Jens Marcher, Balka Mølle.  
**Maskintilsynsmand.** Snedker Charles Gudbergsen, Fælled.  
**Mejeri.** A/M Bodilsker (45,0-1,5). Form.: Fr. Brandt, Villa Bakkanj. Bestyrer: Knud Hansen.  
**Menighedsraad.** Form.: Sognepræsten.  
**Mosen og Balkamarke** (57,7 ha). Form.: Avlsbr. Hans Pihl, Ellebo.  
**Sandemand.** Jens Marcher, Balka Mølle.  
**Skolevæsen.** Skolekommissionens Form.: Sognepræsten. Udv. Form.: Sogneraadetsformanden. Ndr. Skole. Lærer: H. Lyster. Lærerinde: Frk. Valborg Myhre. Sdr. Skole. Lærer: H. Hansen. Lærerinde: Frk. Ellen Jensen. Skolerne vurd. samlet 46,0-1,4. Friskolen paa Sdr. Missionshus (7,0-0,2), oprettet af Evang.-luth. Missionsforening. Lærerinde: Fru Kirstine Jacobsen.  
**Skorstensfejer.** J. Dalsgaard, Rønne.  
**Skovvæsen.** Kommunens Plantage, 270 ha. (Se Udmarksbestyrelsen.) Opsynsmand Jens Pedersen, Højlyngen.  
**Skytteforening.** Bornholms Amts 17. Kreds Form.: Gdr. P. Larsen, Døvregaard.  
**Sogneraad.**  
 Gdr. Hans Fr. Hansen, Slamrahøj, Form. og Form. for det sociale Udvalg. (V.)  
 Avlsbr. Hans Pihl, Ellebo (V.)  
 Avlsbr. Carl Mortensen, Højsted. (V.)  
 Gdr. Knud Munch, Kattesletsgaard. (V.)  
 Avlsbr. G. Due Madsen, Bøgelund. (V.)  
 Murer Aage Grønnegaard, I. Slg. Pc. (S.)  
 Avlsbr. Carl Mortensen, Balka. (S.)  
 Snedker H. P. Tranberg, Engbro. (R.)  
 Gdr. Johs. Jensen, I Skoven. (V.)  
**Strandfoged.** Hmd. Sinius Jensen, Balka.  
**Sygekasse.** Form.: Murer Chr. Gudbergsen. Kasserer: Snedker Olaf Jørgensen, Gadeby.  
**Sygeplejeforening.** Form.: Rentier P. Jørgensen, Præstegaards Pc.  
**Udmarksbestyrelse.** Form.: Sogneraadetsformanden.  
**Vandsynsmænd.** Form.: Avlsbr. Axel Brandt Nielsen, Dalsbakke.  
**Vejudvalg.** Form.: Avlsbr. G. Due Madsen, Bøgelund.

### Gudhjem.

(Se ogsaa Østerlars Sogn.)

Indbyggerantal 936 (Folketælling 5. Novb. 1940).  
**Arbejdsanvisningskontor.** Bestyrer P. Jensen.  
**Biblioteksforening.** Østerlars-Gudhjem Biblioteksforening. Form.: Vognm. P. Møller. Bibliotekar: Lærer Kaas-Hansen.

**Brugsforening.** (Handelshuset) (Købmandsborger-skab). Form.: Kommunekasserer Jul. Christiansen. Forretningsfører: Sparekassedirektør P. A. Thornberg. Uddeler: C. Hansen.

**Brændselsævn.** (Se Østerlars.)

**Elektricitetsværk** (4,0-0,5). Form.: Købm. Rønne Jensen.

**Fiskeriforening.** Gudhjem og Melsted Fiskeriforening. Form.: Fisker Chr. Lind.

**Haandværker- og Industriforening.** Afgiver Lokaler til Brugsforening og Afholdshotel. (70,0-5,1). Form.: Bygmester Viggo Petersen.

**Havn.** Havnefoged og Lods: H. Lind. Havnens Dybde: 4,10 m.

**Jernbanestation.** Gudhjem St. 90. Ekspeditrice: Fru Wullum.

**Kirke.** Sognepræst (tillige for Østerlars): Pastor Hjorth Lange, Præstegaarden i Østerlars. Kordegn: Lærer Kaas-Hansen. Organist: Lærer Vald. Thorn. Kirkevæрге: Avlsbr. Martin Madsen. Graver og Ringer: Laur. Due.

**Kornnævn.** (Se Østerlars.)

**Lægdsmand.** 19. Lægd: Sandemand Alex Tranberg.

**Maskintilsynsmand.** (Se Østerlars.)

**Menighedsraad.** Form.: Lærer Kaas-Hansen.

**Postvæsen.** Postkontor (12,0-0,5). 23. (9—12 og 14—18). Postmester H. Sørensen.

**Sandemand.** Skotøjshandler Alex Tranberg.

**Skolevæsen.** Skolekommissionens Form.: Avlsbr. Martin Madsen. Gudhjem Skole (20,0-2,2). Forskolen (13,0-1,5). Undervisning i 5 Klasser med 2 Lærere og 1 Lærerinde. Lærere: Kaas-Hansen og Vald. Thorn. Lærerinde: Frk. Marie Andreassen.

**Skorstensfejer.** Murer Ejner Andersen.

**Strandfoged.** Bygmester Niels Petersen.

**Sygekasse.** (Se Østerlars.)

**Toldvæsen.** Toldkontoret (10,0-0,8). 3. (8—17).

**Turistforening.** Form.: Toldforvalter, Løjtnant O. H. Bille.

**Udmærksbestyrelse.** Form.: Savskærer P. Haagen-sen.

**Vandværk** (2,0-1,0). Form.: Avlsbr. Martin Madsen. Bestyrer: H. P. Sonne.

**Kgl. Vejer og Maaler.** Embedet ikke besat.

### Hasle Købstad.

Indbyggerantal 1490 (Folketælling 5. Novb. 1940).

**Beskæftigelsesudvalg.** Form.: Dir. Emil Kofod.

**Biblioteksforening.** Form.: Bødkerm. C. Aakerlund. Bibliotekar: C. A. Marcussen. Udlaan og Læsestue paa Teknisk Skole.

**Borgmesterkontor** paa Raadhuset (9½—11). 130.

**Brandinspektør.** Snedkerm. Henrik Vesth.

**Brugsforening.** Hasle og Omegns Brugsforening (38,0-9,5). Form og Forretningsfører: Malerm. Janus Hansen. Regnskabsfører: Fru Johanne Kreutzberg. Uddeler C. A. Mogensen.

**Brændselsudvalg.** Form.: Borgmesteren.

**Byraad.**  
Borgmester: A. Regnersen, Form. for det sociale Udvalg. (S.)  
Fabrikant Karl Anker. (K.)  
Salgsbestyrer A. J. Hansen. (B.)  
Bankdirektør Aage Jensen. (B.)  
Tømrer Carl Jensen. (S.)  
Fisker Johs. Lind. (S.)  
Avlsbr. Ejnar Madsen. (V.)

Havnefoged Carl Pedersen. (S.)  
Fagforeningsformand Vald. Sommer. (S.)  
**Bygningskommission.** Form.: Borgmesteren.  
**Børneværn.** Form.: Borgmesteren.

**Folkeregister.** Kommunekontoret (14—17). 93.  
**Forligskommissionen** i Gældssager. Vognm. Ahlm. Jacobsen og Gdr. Jespersen, Ingemannsgaard, Rutsker.

**Forsamlingshus** (12,0-0,8). Form. Overbetjent H. Th. Arnoldus.

**Gade- og Vejudvalg.** Form.: Borgmesteren.

**Gasværk** (50,0-5,6). Udv. Form.: Snedker Carl Jensen.

**Haandværker- og Industriforening.** Form.: Bødkermester C. Aakerlund.

**Havn.** Udv. Form.: Borgmesteren. Havnefoged og Lods: Karl Pedersen. Havnens Dybde: 4,4 m.

**Husmoderforening.** Form: Fru Postm. Folkmann.

**Kirke.** Sognepræst (tillige Sognepræst for Rutsker Sogn): N. J. Nielsen. Kordegn: O. Stibolt. Organist: Henry Ipsen. Kirkevæрге: Skæreri-ejer J. Schou. Graver og Ringer: Charles Olsen.

**Kornnævn.** Form.: Købmand E. Nielsen.

**Kommunekontor** paa Raadhuset. 93. (14—17).  
Kommunebogholder: P. P. Bendtsen. Kommunekasserer: Fru Ebba Mortensen. Kontorist: Frk. Sigrid Riis.

**Legater.** Hvor intet andet er anført, bestyres disse af det sociale Udvalg.  
Kammerraad Casper Larsens Legat til 4 Personer i Hasle. Stort: Kr. 2100.  
Fhv. Købm. og Skibsf. Andr. Bærildsen og Hustrus Legat for Skipper, Styrmand og Bedstemænd, Enker og Børn. Stort: Kr. 3800.  
Peter Sonnes Legat for værdige trængende i Hasle. Stort: Kr. 2100.  
Peter Th. Petersens Legat for trængende i Hasle. Stort: Kr. 2000.  
Skipper L. Munch og Hustrus Legat for værdige trængende i Hasle. Stort: Kr. 2600.  
Jul. Jacob Andersens Legat for værdige trængende i Hasle. Stort: Kr. 1000.  
Søstrene Grønbechs Legat for værdige trængende Enker og ugifte Piger i Hasle. Stort: Kr. 12,600.  
Fhv. Isenkr. Jens P. Larsen og Hustrus Legat for ældre trængende Mænd og Kvinder i Hasle. Stort: Kr. 2000.  
Skibsfører Johs. Herskind og Hustrus Mindelegat for unge, fremadstræbende, ubemidlede Mænd i Hasle til Støtte for deres videre Uddannelse i Haandværk eller industrielle Fag. Stort: Kr. 7000. Bestyres af Borgmesteren, Sognepræsten og Form. for Haandværker- og Industriforeningen.

**Ligningskommission.**  
Form.: Skomagermester Otto Hansen. (S.)  
Næstform.: Disponent Aage Larsen. (K.)  
Arbm. Poul Hansen. (S.)  
Stenhugger Villy Finne. (S.)  
Avlsbr. Ejner Hansen. (B.)  
Overtoldbetjent O. Jensen. (B.)  
Fisker Georg Jørgensen. (S.)

**Lægdsmand.** 7. Lægd: Overbetjent H. Arnoldus.

**Maskintilsynsmand.** Smedem. J. H. Kjær.

**Menighedsraad.** Form.: Sognepræsten.

**Politi.** Politistation p. Raadhuset. 103. (9—11.)  
Overbetjent: H. Arnoldus. Politibetjente: Kaj Olsen og C. Aakerlund.

Postvæsen. Postkontor, Storeg. (20,0-2,0). ☎33.  
(9—12 og 14—18). Postmester: I Folkmann.  
Præstebolig (30,0-6,7).  
Raadhus (30,0-3,3). Tingdag 1. Fredag i Maaned-  
den. Afgiver Plads til Borgmesterkontor, Kom-  
mune- og Politistation.  
Skolevæsen. Skolekommissionens Form.: Brugs-  
foreningsbest. C. A. Mogensen. Den kommunale  
Borgerskole (37,0-3,5). Undervisning i 7 Klas-  
ser med 4 Lærere og 2 Lærerinder. Overlærer:  
Johs. M. Tinggaard. Lærere: Jørgen Juul, Sigfr.  
Mogensen og O. Stibolt. Lærerinder: Frk. Ag-  
nethe Dam og Frk. Gertrud Hansen.  
Teknisk Skole (48,0-3,0).  
Skovvæsen. Kommunens Plantage, ca. 55 ha. Udv.  
Form.: Fabrikant Karl Anker.  
Stiftelser. En 1914 opført Bygning med Fribolig  
for 8 enlige Kvinder opretholdes af Etatsraad-  
inde Koefoeds Legat (20,0-1,4). Form. for Stif-  
telsens Bestyrelse: Borgmesteren.  
Sygekasse. Form.: Bødkermester C. Aakerlund.  
Kasserer: Malerm. Janus Hansen.  
Toldvæsen. Toldkontor ved Havnen (13,0-1,3).  
☎26. (8—17.) Toldforvalter: H. Iversen. Over-  
toldbetjent: Otto Jensen.  
Turistforening. Form.: Overbetjent H. Arnoldus.  
Vandværk. (Se Gasværk.)  
Kgl. Vejer og Maaler. Havnefoged K. Pedersen.

### Ibsker Sogn.

Indbyggerantal 1719 (Folketælling 5. Novb. 1940).  
Beskæftigelsesudvalg. Form.: Gdr. H. Hansen,  
Munkegaard.  
Brugsforeninger. Aarsdale Br. (25,0-0,5). Form.:  
Gdr. H. Svendsen, Thygegaard. Forretningsf.:  
Regnskabsf. Alfred Clausen. Uddeler: Kn. Høj-  
gaard. Listed Br. (18,0-0,5). Form.: Hans Møl-  
ler, Skottehjemmet. Forretningsfører: Stenhug-  
ger Karl Madsen. Uddeler: Niels Nielsen.  
Brændselsudvalg. Form.: Avlsbr. Alfr. Lau,  
Nørreremark.  
Børneværn. Pastor E. Olsen.  
Folkebogsamling. Form.: Pastor E. Olsen. Ud-  
laan paa Skolerne.  
Folkeregister. Rentier Johs. Hermansen, Grisby.  
Forsamlingshus. »Vaddam«. Ejers af Kommunen.  
Havne. Aarsdale Fiskerihavn. Dybde: Ca. 2 m.  
Form.: Fiskehandler Chr. Hjorth Hansen. Li-  
sted Fiskerihavn. Dybde: Ca. 3 m. Form.: Fisker  
Peder Pedersen.  
Hegnssynsmænd. Form.: Gdr. Chr. Larsen, Sva-  
neke Vang.  
Husmandsforening. Avlsbr. Georg Christoffersen.  
Husmandslyngen. Form.: Hmd. L. Lind, 36. Slg. Pc.  
Kirke. Sognepræst (tillige Sognepræst for Sva-  
neke): E. Olsen. Kirkesanger: Lærer P. Dam.  
Organist: Lærer Alfr. Kjøller. Kirkeværge: Gdr.  
Andr. Munch, Brændesgaard. Graver og Ringer:  
H. Kofoed, 1. Vdg. Pc.  
Kommunekasserer. Gdr. Hermansen, Bækkegaard.  
Kornnævn. Form.: Gdr. M. Larsen, Skyttegaard.  
Lægdsmand. 15. Lægd: Gdr. H. Schou, Styrgaard.  
Maskintilsynsmand. Karetmager E. Jensen.  
Mejeri. A/M Vaddam (50,0-0,9). Form.: Gdr. K.  
Jensen, Raageskovsgaard. Bestyrer: L. Bidstrup  
Spanner.  
Menighedsraad. Form.: Sognepræsten.  
Sandemand. Gdr. H. Ipsen, Bækkegaard.  
Skolevæsen. Skolekommissionens Form.: Sogne-

præsten. Udv. Form.: Gdr. H. Hansen, Munke-  
gaard. Aarsdale Skole (20,0-0,6). Lærer: Alfr.  
Kjøller. Forskolelærerinde: Frk. Sofie Tham-  
drup. Listed Skole (12,0-0,7). Lærer H. Møller.  
Ndr. Skole (20,0-0,7). Lærer: P. Dam. Forskole-  
lærerinde: Frk. Ragni Ipsen. Sdr. Skole (12,0-  
0,7). Lærer: Søren Borup.  
Skorstensfejer. E. Nielsen, Rønne.  
Skytteforening. (Se Svaneke.)  
Sogneraad.  
Gdr. H. Kaas, Nørregaard, Form. og Form. for  
det sociale Udvalg. (K.)  
Gdr. Harald Hansen, Munkegaard. (V.)  
Gdr. M. Larsen, Skyttegaard. (V.)  
Gdr. Vald. Nielsen, Stensgaard. (V.)  
Postbud Vill. Kofoed Jensen. (S.)  
Fisker Chr. Hjorth Hansen, Aarsdale. (R.)  
Avlsbr. A. Lau, Nørreremark. (S.)  
Avlsbr. P. Jensen, 36. Slg. Pc. (Husmandsliste).  
Uddeler N. Nielsen, Listed. (S.)  
Strandfogder. Fisker Carl Nielsen, Aarsdale, og  
Fisker Magnus Nielsen, Listed.  
Sygekasse. Form.: Avlsbr. L. Clausen, Stenskov.  
Kasserer: Rentier L. Hansen, Aarsdale.  
Toldvæsen. Toldopsynsmand J. M. Hjorth Hansen.  
Vandsynsmænd. Form.: Gdr. H. C. Marcher,  
Fløjlegaard.  
Vejudvalg. Form.: Avlsbr. Peter Jensen, Egedal.

### Klemensker Sogn.

Indbyggerantal 2725 (Folketælling 5. Novb. 1940).  
Beskæftigelsesudvalg. Form.: Gdr. Poul Kofoed,  
Kannikegaard.  
Brugsforeninger. Aarsballe Br. (30,2-2,6). Form.  
og Forretningsfører: Gdr. L. Tolstrup, Strange-  
gaard. Uddeler: Kr. Fiil. — Klemensker Br.:  
(60,0-9,6). Form. og Forretningsfører: Avlsbr.  
H. Olsen, Egevang. Uddeler: Thor Jensen. —  
Klemensker Grovvarerforretn. (57,1-6,5). Form.:  
Gdr. C. Folkmann, Aagaard. Best.: H. Dam.  
Børneværn. Form.: Lærer S. Simonsen.  
Brændselsnævn. Form.: Sogneraadformanden.  
Folkeregister. Kommune-kontoret. ☎125. (Tirsdag  
og Fredag 14—17.)  
Hegnssynsmænd. Form.: Gdr. J. Holm, Asseregd.  
Husmandsforening. Form.: Avlsbr. Hans Ipsen,  
Lærkelund.  
Jernbanestation paa Rønne—Allinge-Banen med  
Postekspedition. ☎35. Stationsmester: Johs.  
Kjeldsen.  
Kirke. Sognepræst: Arne Rohde. Kirkesanger:  
Lærer P. M. Carlsen. Organist: Fru Kam-  
ma Gude. Kirkeværge: Propr. Alfred Lind, Simble-  
gaard. Graver og Ringer: Ch. Pedersen.  
Kommunekasserer. Kæmner Knud Jørgensen.  
Kommunekontor (17,5-2,0) Byen. Aabent Tirsdag  
og Fredag 14—17. ☎125.  
Kornnævn. Form.: Sogneraadformanden.  
Legat. Gdr. Rasmus Hansen-Alling og Hustrus  
Legat til Hjælp for 2 trængende, forældreløse  
eller andre ubemidlede konfirmerede Børn i  
Klemensker, der oplæres i et Haandværk eller  
forberedes til en Eksamen, saaledes at de nyder  
Hjælpen i 2 Aar. Stort: Kr. 3366. Bestyres af  
Sognepræsten og Sogneraadformanden.  
Lægdsmand. 10. Lægd: Gdr. P. Jensen, Marevad-  
gaard. 11. Lægd: Gdr. C. Folkmann, Aagaard.  
Maskintilsynsmænd. Ndr. Distrikt: Hmd. G. Abra-

hansen, 15. Slg. Pc. Sdr. Distrikt: Johs. Ipsen, Solbakke.

**Mejerier.** A/M Bjørnedal (50,0-5,3). Form.: Gdr. H. Nielsen, Sofiendal. Bestyrer: H. Christoffersen. — A/M Svalhøj (60,0-4,4). Form.: Gdr. H. Riis, Duebjerggd. Bestyrer: M. Lund.

**Menighedsraad.** Form.: Sognepræsten.

**Sandemænd.** Ndr. Distrikt: Gdr. E. Olsen, Degnegaard. Sdr. Distrikt: Gdr. I. Pedersen, Kirkebogaard.

**Skolevæsen.** Skolekommissionens Form.: Sognepræsten. Udv. Form.: Avlsbr. H. Olsen, Egevang. Kirkeskolen (16,0-0,8). Lærer: N. A. Gude. Forskolelærerinde: Frk. Elisabeth Koføed. — Ndr. Skole (12,3-0,3). Lærer: S. Simonsen. Forskolelærerinde: Vikar Fru E. Simonsen. — Sdr. Skole (18,0-0,6). Lærer: P. Carlsen. Forskolelærerinde: Frk. Alma Jensen. — Vestre Skole (9,3-0,8). Lærer H. Sommer. Forskolelærerinde: Frk. Karen Mortensen.

**Skorstensfejer.** E. Nielsen, Rønne.

**Skovvæsen.** Kommunens Plantage, 96 ha. (Se Udmærksbestyrelse.) Opsynsmand: M. Ipsen.

**Skytteforening.** Bornh. Amts 2. Kr. Form.: Smedemester C. M. Dich.

**Sogneraad:**  
Gdr. L. Tolstrup, Strangegaard, Form. og Form. for det sociale Udv. (V.).  
Lærer S. Simonsen, Ndr. Skole, Næstform. (V.).  
Hmd. G. Abrahamsen, 15. Slg. Pc. (S.).  
Arbm. J. Espersen, Degnekrogen (S.).  
Gdr. Ch. Hermansen, Hintsegaard (V.).  
Hmd. Anth. Juul, 55. Slg. Pc. (V.).  
Arbm. Karl Landin (S.).  
Propr. A. Lind, Simblegaard (K.).  
Avlsbr. H. Olsen, Egevang (V.).

**Sygekasse.** Form.: Avlsbr. Albert Ipsen. Kasserer: Rentier Jul. Falck, Byen.

**Udmærksbestyrelse.** Form.: Gdr. L. Tolstrup, Strangegaard.

**Vejudvalg.** Form.: Gdr. Ch. Hermansen, Hintsegaard.

### Knudsker Sogn.

Indbyggerantal 1309 (Folketælling 5. Novb. 1940).

**Beskæftigelsesudvalg.** Form.: Avlsbr. Aage Kjølner, Mathildesminde.

**Brændselsudvalg.** Form.: Georg Olsen, Annas Minde.

**Børneværn.** Form.: Sogneraadformanden.

**Folkeregister.** Kommunekontoret.

**Forsamlingshus** v. Skolen (opført 1936) vurderet sammen med Skolen, ejes af Kommunen, afgiver Plads til Kommunekontor og Gymnastiksal for Skolen.

**Hegnssynsmænd.** Form.: Avlsbr. Johs. Højegaard, Stensminde.

**Husmandsforening.** Form.: Avlsbr. Johs. Højegaard, Stensminde.

**Kirke.** Sognepræst: Provst M. Matthiesen. Bor i Rønne. Kirkesanger: Lærer K. A. Madsen. Organist: Fr. Lindberg, Rønne. Kirkeværge: Gdr. N. Engell, Stubbegaard. Graver og Ringer: Vært Johs. Carlsen.

**Kommunekasserer.** Georg Olsen, Annas Minde.

**Kommunekontor.** Forsamlingshuset. Rønne 950. (Tirsdag 10—13, Fredag 10—13 og 17—19.)

**Kornnævn.** Form.: Propr. N. A. Koføed, St. Almegaard.

**Legater.** I. Anchers Enkes Legat til Fordel for Knudsker Skole. Stort: Kr. 1,000.  
I. Anchers Enkes Legat til værdige trængende i Knudsker Sogn. Stort: Kr. 1,000.  
Bestyres af det sociale Udvalg.

**Lægdsmand.** 2. Lægd: Avlsbr. Axel Koføed, Solbakke.

**Maskintilsynsmand.** Sogneraadformanden.

**Menighedsraad.** Form.: Provst M. Matthiesen, Rønne.

**Sandemand.** Gdr. K. Jensen, Smørbygaard.

**Skolevæsen.** Skolekommissionens Formand: Sogneraadformanden. Knudsker Skole (55,0-9,0). Førstelærer: K. A. Madsen. Lærer: Einer Nielsen. Lærerinde: Fru Edna Friberg.

**Skorstensfejer.** E. Nielsen, Rønne.

**Skovvæsen.** Kommunens Plantage, 40 ha. (Se Udmærksbestyrelsen.) Skovbetjent: J. Nielsen.

**Sogneraad.**  
H. E. Mogensen, 12. Slg. Pc. Form. og Form. for det sociale Udvalg. (S.)  
Arbm. Vald. Jeppesen, 17. Slg. Pc., Næstformand. (S.)  
Arbm. Holger Andersen, Jydevang. (S.)  
Propr. N. A. Koføed, St. Almegaard. (K.)  
Arbm. Holger Nielsen, Møllebo. (S.)  
Avlsbr. Georg Olsen, Annas Minde. (V.)  
Gdr. Karl Sode, Erlandsgaard. (V.)

**Strandfoged.** Gdr. H. P. Olsen, Sandegaard.

**Sygekasse.** Form.: Sogneraadform. H. E. Mogensen, 12. Slg. Pc. Kass.: Georg Olsen, Annas Minde.

**Udmærksbestyrelse.** Form.: Kommunekass. Georg Olsen, Annas Minde.

**Vandsynsmænd.** Form.: Avlsbr. Johs. Koføed, Skovhave.

**Vejudvalg.** Form.: Sogneraadformanden.

### Nexø Købstad.

Indbyggerantal 2932 (Folketælling 5. Novb. 1940).

**Beskæftigelsesudvalg.** Form.: Landsretssagf. S. A. Munck.

**Boligudvalg.** Form.: Best. Martin Petersen.

**Borgmesterkontor.** Kildestr. 18. 205. (9—12½, første og sidste Dag i Maanednen tillige 14—16).

**Brandinspektør.** Bygm. P. L. Koføed, Torveg.

**Brugsforening.** Form.: Fhv. Maalerkontrollør Jul. Holm, Sdr. Landevej 3. Uddeler: Carl Olsen.

**Brændselsudvalg.** Form.: Borgmesteren.

**Bygningskommission.** Form.: Borgmesteren.

**Byraad.**  
Borgmester: N. E. Harild, Form. for det sociale Udvalg. (K.)  
Købm. Ernst Kjærgaard, Næstform. (V.)  
Sygekassekass. Aa. B. Andersen. (S.)  
Referent P. Holm. (V.)  
Arbm. H. Lassen. (S.)  
Installatør J. Løvgreen. (B.)  
Arbm. Chr. Pedersen. (S.)  
Møbelfabr. Johs. Sorth. (K.)  
Best. Martin Petersen. (V.)  
Fisker Thorv. Beyer. (K.)  
Malerm. Carl Nielsen (S.)

**Børneasyl** (15,0-3,0). Form.: Dommer Johs. Olsen.  
Best.: Fru Ilse Jacobsen.

**Børneværn.** Form.: Borgmesteren.

**Dommerkontor.** Nørregade. 39. (9—16). Dommer: Johs. Olsen. Fuldm.: Cand. jur. Svend

- Hassing. Kontorass.: Chr. Rye Madsen. Ordinær Retsdag hver Onsdag Kl. 10.
- Elektricitetsværk. Udv. Form: Møbelfabr. Johs. Sorth. Bestyrer: H. Brock.
- Folkebogsamling. Brogade 6. Form.: Realskoleforst. A. Jensen. Bibliotekar: Fru E. Sonne Nielsen.
- Folkeregister. Kommunekontoret (9—12½). 205.
- Forligskommission i Gældssager. Købm. S. V. Kjøller og Sogneraadsform. Hans Fr. Hansen, Bodilsker.
- Gade- og Vejvæsen. Udv. Form.: Best. Martin Petersen.
- Gasværk. Udv. Form.: Møbelfabr. Johs. Sorth.
- Haandværker- og Industriforening. (Se Skoler.) Form.: Bygm. Johs. Munch.
- Handelsforening. Form.: Købm. Ernst Kjærgaard.
- Havn. Udv. Form.: Borgmesteren. Havnefoged og Dokmester: P. Djernæs. Lodser: Chr. Lerche og O. Madsen. Havnevagt: M. Westh. Havnens Dybde: 5 m. I Forbindelse med Havnen en Tørdok 56 m lang, 12 m bred og 3,77 m dyb.
- Hegnsmænd. Form.: Landsretssagf. Jac. Wichmann.
- Husmoderforening. Nexø og Omegns Husmoderforening. Form.: Fru Postm. Knudsen.
- Højskoleforening. Form.: Lærer A. Bjerre.
- Jernbanestation. 29. Stationsforst.: Løjtn. K. Th. Petersen.
- Kirke. Sognepræst: Aksel Mathiasen. Kordegn: Lærer H. M. Madsen. Organist: Frk. Emma Erthmann. Kirkeværge: Pens. Skoleinsp. Kr. Kristensen. Graver og Ringer: Emil Møller. Metodistkirke. Pastor Johs. Kofoed.
- Kommunekontor. Kildestr. 18. 205. (9—12½.) Kommunebogh.: B. S. Assens. Kasserer: Fru M. Mouritzen. Ass.: Johs. Nielsen.
- Kornnævn. Form.: Best. J. C. Pedersen.
- Legater. Hvor intet andet er anført, bestyres Legatet af det sociale Udvalg.
- Købm. Anders Bergs Mindelegat for værdige trængende i Nexø. Stort: Kr. 3332.
- Johannes Birchs Legat for unge Menneskers videre Uddannelse. Stort: Kr. ca. 500,000. Bestyrelsens Form.: Fhv. Skoleinsp. Kristensen.
- Konsul A. Birch og Hustrus Mindelegat for værdige trængende i Nexø. Stort: Kr. 102,307. Bestyres af Sognepræsten og 2 Bestyrelsesmedl. samt 2 valgte af Legatstifteren.
- Kong Chr. IX's Mindelegat for Børnebespisning. Stort: Kr. 1000.
- Legatet Dampskibsf. M. Davidsens Minde for værdige trængende i Hasle og Nexø. Stort: Kr. 2869. Bestyres af Sognepræsten og 2 Byraadsmedlemmer i Nexø og 2 Byraadsmedlemmer i Hasle.
- Legatet A. Juul Erthmanns Minde for værdige trængende i Nexø. Stort: Kr. 2615. Bestyres af Byraadet og Sognepræsten samt den højeste i Nexø boende Øvrighedsperson.
- Bødkerm. H. J. Hansen og Hustrus Legat til Konfirmander i Nexø. Stort: Kr. 3395. Bestyres af Byraadet og Sognepræsten.
- Konsul Hans Casper Hansen og Hustrus Mindelegat for værdige trængende i Nexø. Stort: Kr. 1000.
- N. L. Harild og Hustrus Legat for værdige trængende i Nexø og Asylet. Stort: Kr. 15,057.
- Legatet Jeppe Henriksens Minde for værdige trængende i Nexø. Stort: Kr. 4768.
- Skibsfører Andr. Kisling og Hustrus Legat for værdige trængende i Nexø. Stort: Kr. 8357.
- Morten Koføeds Enkes Legat for værdige trængende i Nexø. Stort: Kr. 440.
- Snedker J. D. Larsens Legat for værdige trængende i Nexø. Stort: Kr. 3045.
- Skibsfører H. C. Linds Enkes Legat for værdige trængende i Nexø. Stort: Kr. 2838.
- Frkn. Andr. Madvigs Mindelegat for værdige trængende i Nexø. Stort: Kr. 9271.
- Skipper J. P. Marchers Enkes Legat for værdige trængende i Nexø. Stort: Kr. 300.
- I. P. Mortensens og Hustrus Legat for værdige trængende i Nexø. Stort: Kr. 2000.
- Skibsfører J. J. Munchs Legat for værdige trængende i Nexø. Stort: Kr. 7224.
- Byfoged Petersens og Hustrus Legat for Asylet i Nexø. Stort: Kr. 1000.
- Frk. Karoline Petersens Legat for værdige trængende i Nexø. Stort: Kr. 1435.
- S. N. Sehesteds Legat for værdige trængende i Nexø. Stort: Kr. 200.
- Et Dramatisk Selskabs Legat for værdige trængende i Nexø. Stort: Kr. 314.
- Legatet Arboe Sonnes Minde for værdige trængende i Nexø. Stort: Kr. 2721.
- Ligningskommission. Form.: Grosserer Ove Koføed (K.). Skibsfører A. Kuhre. (K.) Mekaniker Jens Hansen. (V.) Gartner Martin Bjerregaard. (V.) Best. Poul Jensen. (S.) Snedkersv. Hans Pihl. (S.) Arbm. Thorv. Larsen. (S.)
- Lægdsmand. 20. Lægd: Købm. H. Mogensen.
- Maskintilsynsmand. Referent P. Holm.
- Mejeri. Form.: Avlsbr. K. C. Pedersen. Best.: Viggo Pedersen.
- Menighedsraad. Form.: Sognepræsten.
- Politi. Politikontor paa Raadhuset. 270. (9—12 og 14—17). Politifuldm.: Erik Mullit. Politistation paa Raadhuset. 186. Overbetjent: Chr. Pedersen. Politibetjente: Fisker Larsen, Poul Sørensen og J. Karlsen.
- Postvæsen. Postkontor paa Torvet. 54. (9—12 og 14—18). Postm.: Th. Knudsen.
- Raad- og Tinghus. Storegade. 13. Raadhusbetjent: Fru O. Holm.
- Skolevæsen. Skolekommissionens Form.: Købm. Ernst Kjærgaard. Den kommunale Borgerskole. Undervisning i 10 Klasser med 5 Lærere og 3 Lærerinder. Overlærer: G. Bjerregaard. Lærere: Viggo Hansen, Chr. Lind, P. Sander Hansen og Mogens Kofoed. Timelærer: Hans Adolf Larsen. Lærerinder: Frk. C. Andreassen, Frk. Clara Westh og Fru E. Stchelkunoff. — Realskolen. 3 Lærere og 2 Lærerinder. Forst.: A. Jensen. Lærere: A. Bjerre og H. J. Schou. Lærerinder: Fru Forst. Laura Jensen og Frk. Inga Fossum Poulsen. — Teknisk Skole. Ejes af Haandv.- og Industriforen. Forst.: Blikkenslagerm. Otto Erichsen. Pedel: Fru Espersen.
- Skovvæsen. Kommunenens Plantage og Udmark, 74 ha, hvoraf 4 ha tilplantet. Udv. Form.: Best. Martin Petersen.
- Skytteforening. Bornh. Amts 4. Kr. Form.: Overbetjent Chr. Pedersen.
- Sundhedskommission. Form.: Borgmesteren.
- Sygehus. Nexø Sygehus. Bestyrelsens Form.: Købm. E. Kjærgaard. Sygehuslæge: E. Hempel-



Jørgensen, Oversygepl.: Frk. Olga Christiansen. Kasserer for Sygehuset: Lærer H. Madsen. Besøgstid: 11—12 og 15—16. ~~0~~4.  
**Sygekasse.** Form.: J. M. Pedersen, Grønnegade 15. Kasserer: Aa. B. Andersen, Ndr. Strandvej 13. ~~0~~200. (10—12 og 15—18.)  
**Toldvæsen.** ~~0~~32. (8—17.) Toldforv.: E. Ottesen. Toldmedhjælper: Poul Nørregaard. Toldbetjent: Bernt Andersen.  
**Turistforening.** Form.: Bankdir.: J. Westergaard.  
**Vandsynsmænd.** Form.: Landsretssagf. Jac. Wichmann.  
**Vandværk.** (Se Elektricitetsværk.)  
**Kgl. Vejer og Maaler.** J. Karlisen, Ndr. Strandvej.

## Nyker Sogn.

Indbyggerantal 1293 (Folketælling 5. Novb. 1940).  
**Brugsforening.** Nyker Br. (25,0-3,0). Form. Gdr. H. Thinggaard, Saltholm. Uddeler: Oluf Vesth.  
**Brændselsudvalg.** Form.: Sogneraadsformanden.  
**Børneværn.** Form.: Sogneraadsformanden.  
**Elektricitetsværk.** Form.: Gdr. Th. Thinggaard, Pluggegaard.  
**Folkebogsamling.** Nyker Folkebogsamling paa Hovedskolen.  
**Folkeregister.** Sogneraadsformanden.  
**Forsamlingshus.** Nyker Gymnastik- og Forsamlingshus. (Vurderet sammen med Hovedskolen.)  
**Hegnssynsmænd.** Form.: Sogneraadsformanden.  
**Husmandsforening.** Form.: Aage Lund, Kyndegaards Pc.  
**Jernbanestation.** Station paa Rønne—Allinge-Banen med Postekspedition. ~~0~~40. Ekspeditrice: Fru Sara Nielsen.  
**Kirke.** Sognepræst: Im. Thisted. Kirkesanger: Førstelærer H. P. Kofoed. Organist: H. Chr. Schou. Kirkeværge: Gdr. Johs. Sørensen, Vintrægaard. Graver og Ringer: Otto Schou, 22. Slg. Pc.  
**Kommunekasserer.** Johan Kofoed, Orfa.  
**Kornnævn.** Form.: Sogneraadsformanden.  
**Lægdsmand.** 3. Lægd: Forpagter H. P. Nielsen, Granholt.  
**Maskintilsynsmand.** Rentier Thorgny Didriksen.  
**Mejeri.** A/M Nykær (32,0-1,5). Form.: H. P. Hansen, Søndregaard. Bestyrer: L. Bidstrup.  
**Menighedsraad.** Form.: Sognepræsten.  
**Sandemand.** Gdr. M. Kofoed, Lillegaard.  
**Skolevæsen.** Skolekommissionens Form.: Sogneraadsformanden. Udv. Form.: Arbm. Knud Pelle. Aftenskolenævn. Form.: Snedker Aage Lund, Skovly, Kyndegd. Pc. Hovedskolen (vurderet sammen m. Forsamlingshuset) (30,0-6,2). Førstelærer: H. P. Kofoed. Andenlærer: Evald Markussen. — Østre Forskole (8,5-0,6). Lærerinde: Frk. Helene Christensen. — Vestre Forskole (8,5-0,6). Lærerinde: Frk. Anna Marie Kofoed.  
**Skorstensfejer.** E. Nielsen, Rønne.  
**Skovvæsen.** Kommunens Plantage, ca. 146 ha. (Se Udmarksbestyrelse.)  
**Sogneraad.**  
 Stenhugger H. Svendsen, 18. Slg. Pc. Form. og Form. for det sociale Udv. (S.).  
 Snedker Andr. Hansen, 12. Slg. Pc. Næstform. (S.).  
 Gdr. Edv. Kofoed, Blæsbjerggaard (V.).  
 Avlsbr. H. Thinggaard, Saltholm (V.).  
 Arbm. Knud Pelle, 14. Slg. Pc. (S.).

Smed Niels Mortensen, Sorthat (S.).  
 Avlsbr. Axel Nielsen, Sursænkebro (S.).  
 Hmd. Karl O. Pedersen, Skovly (V.).  
 Slagteriarbejder Gerhard Hansen, Vellensgaard Pc. (S.).  
**Strandfoged.** Gdr. H. Pelle, Mulebygaard.  
**Sygekasse.** Form.: Murer Viggo Jensen, Byen. Kasserer: Snedker H. Juul.  
**Sygeplejeforening.** Form.: Fru Anna Svendsen, 18. Slg. Pc. Sygeplejerske: Fru Kirsten Kofoed, Byen.  
**Udmarksbestyrelse.** Form.: Gdr. H. P. Hansen, Søndregaard.  
**Vandsynsmænd.** Form.: Avlsbr. H. Bidstrup, Ypernelund.  
**Vejudvalg.** Form.: Arbm. Knud Pelle.

## Nylars Sogn.

Indbyggerantal 1101 (Folketælling 5. Novb. 1940).  
**Beskæftigelsesudvalg.** Form.: Gdr. Johan Blem Grønbech, St. Myregaard.  
**Brugsforeninger.** Arnager Br. (7,5-0,5). Form.: Johs. Hansen. Uddeler: J. P. Jørgensen. — Nylars Br. (15,0-1,6). Form. og Forretningsfører: Gdr. M. Landschoff, Køllergaard. Uddeler: Otto Koch.  
**Brændselsnævn.** Form.: Sogneraadsformanden.  
**Børneværn.** Form.: Bagerm. Eggert Hansen, Lobbæk.  
**Folkebogsamling.** Nylars Biblioteksforen. Form.: Pastor A. Løvgreen. Bibliotekar: Rentier Hjalmar Hansen.  
**Folkeregister.** Sogneraadsformanden.  
**Forsamlingshuse.** Arnager Forsamlingshus ejes af Arnager Brugsforening. — Nylars Samlingshus ejes af Nylars Kommune (40,0-0,9).  
**Havn.** Arnager Fiskerihavn. Dybde 2,6 m. Form.: Fisker Theodor Hansen.  
**Hegnssynsmænd.** Form.: Gdr. Svendsen, Loftsgd.  
**Husmandsforening.** Form.: Chr. Bendtsen, 3. Slg. Parcel.  
**Jernbanestation.** Køllergaard St. paa Rønne—Nexø-Banen. Postekspedition. ~~0~~Lo. 45. Stationsekspedient: Chr. Kruse.  
**Kirke.** Sognepræst: A. Løvgreen. Kirkesanger: Lærer O. M. Dyrendal. Organist: Frk. Ellen Kofoed, Hytten. Kirkeværge: Rentier J. Kofoed, Hytten. Graver og Ringer: Snedker Herluf Sommer.  
**Kommunekasserer.** Rentier J. Kofoed, Hytten.  
**Kornnævn.** Form.: Gdr. Th. Sonne, Vellensbygd.  
**Legater.** Etatsraadinde B. Lyngbergs Legat for værdige trængende, der er over 50 Aar, i Nylars Sogn. Stort: Kr. 24,000. Bestyres af Sogneraadet.  
 Frk. Hansigne Thorsens Legat for værdige Trængende i Nylars Sogn. Stort: Kr. 10,000.  
 Gdr. Math. Chr. Jensen og Hustru Dorthea Kristine Jensens, f. Nielsen, Legat for værdige Trængende i Nylarsker Sogn. Stort: Kr. 10,000.  
**Lægdsmand.** 4. Lægd: Gdr. H. K. Jespersen, Imminggaard.  
**Maskintilsynsmand.** Snedkerm. P. Jacobsen.  
**Menighedsraad.** Form.: Sognepræsten.  
**Sandemand.** Rentier A. Andersen, Aabo.  
**Skolevæsen.** Skolekommissionens Form.: Sognepræsten. Udv. Form.: Gdr. H. Kofoed, Engegaard. Kirkeskolen (20,0-2,1). Førstelærer: O. M. Dyrendal. Lærerinde: Frk. Valborg Erik-

sen. — Sdr. Skole (9,5-0,4). Lærer: Holger Jensen.

**Skorstensfejer.** E. Nielsen, Rønne.

**Skovvæsen.** Kommunens Plantage, 89 ha. (Se Udmarksbestyrelse.)

**Skytteforening.** Bornh. Amts 15. Kr. Form.: Uddeler Jens Jørgensen, Arnager.

**Sogneraad.**  
Forretningsfører Jens Holm, Idasminde, Form. og Form. for det sociale Udval. (K.).  
Bagerm. Eggert Hansen, Lobbæk, Næstform. (V.).  
Gdr. C. Andersen, Uglegaard (V.).  
Fisker Sextus Hansen, Arnager (S.).  
Gdr. H. Kofoed, Engegaard (K.).  
Hmd. Th. Lou, Vellensby (Husmandsliste).  
Stenhugger Charles Nielsen, Lobbæk (S.).

**Strandfoged.** Marinus Riis, Arnager.

**Sygekasse.** Form.: Avlsbr. Jens Ridder, Kragelund. Kasserer: Lærer H. Jensen, Sdr. Skole.

**Sygeplejeforening.** Form.: Bagerm. Eggert Hansen, Lobbæk.

**Toldvæsen.** Toldopsynsmand: Esper A. Bidstrup.

**Udmarksbestyrelse.** Form.: K. M. Hansen, Nyholt.

**Vandsynsmænd.** Form.: Gdr. C. Andersen, Uglegaard.

**Vejudvalg.** Form.: Gdr. C. Andersen, Uglegaard.

### Olsker Sogn.

Indbyggerantal 1668 (Folketælling 5. Novb. 1940).

**Beskæftigelsesudvalg.** Form.: Avlsbr. Hans Jensen, Skovsholm.

**Brændselsudvalg.** Form.: Gdr. C. Kofoed, Bakkegaard.

**Brugsforeninger.** Olsker Br. (24,0-1,0). Form.: Gdr. V. Kjøller, Pilegaard. Uddeler: V. Aagesen. — Tejn Br. (30,0-1,2). Form.: Gdr. H. Kjøller, Valnødegård. Uddeler: J. Petersen.

**Børneværn.** Form.: Alvin Møller, Sandkaas.

**Folkeregister.** Sogneraadformanden.

**Forsamlingshus** (6,0-0,3). Form.: Gdr. H. M. Hansen, Habbendamsgaard.

**Havn.** Tejn Fiskerihavn. Form.: Fiskehdl. Hans M. Bendtsen.

**Hegnsmænd.** Form.: Avlsbr. Carl Nielsen, Fryndal.

**Husmandsforening.** Form.: Avlsbr. Hans Jensen, Skovsholm.

**Jernbanestationer.** Humledal Station paa Rønne—Allinge-Banen. ☞ Rø 46y. Ekspeditrice: Fru Agnes Eckvall. — Tejn Station paa samme Bane (Postekspedition). ☞ Al. 51. Ekspeditrice: Fru Ella Augustsen.

**Kirke.** Sognepræst: O. Moeslund (till. for Tejn). Kirkesanger: P. Rosdahl. Organist: Lærerinde Fru Martha Mikkelsen. Kirkeværge: Gdr. V. Kjøller, Pilegaard. Graver og Ringer: H. Jespersen. — Tejn Kirke (Filialkirke). Kirkesanger Postbud Jensen. Organist: Lærerinde Frk. Larsen. Kirkeværge: Avlsbr. Janus Hansen. Kirkebetjent: Arbm. Rasmussen.

**Kommunekasserer.** Fisker Chr. Bendtsen, Tejn.

**Kornævn.** Form.: Gdr. Westh, St. Lærkegaard.

**Lægdsmand.** 13. Lægd: Gdr. Mogensen, Smedegaard.

**Maskintilsynsmand.** Snedker Carl Jensen, 30. Slg. Parcel.

**Mejeri.** A/M Humledal (40,0-1,0). Form.: Kapt.

H. Chr. Vang, Dynddalegaard. Bestyrer: H. Kofoed.

**Menighedsraad.** Form.: Gdr. J. Mogensen, Smedegaard.

**Sandemand.** Gdr. C. M. Christensen, Pæregaard.

**Skolevæsen.** Skolekommissionens Form.: Sognepræsten. Udval. Form.: Gdr. C. Kofoed, Bakkegaard. Kirkeskolen (25,0-1,1). Lærer: P. Rosdahl. Forskolelærerinde: Fru Martha Mikkelsen. — Tejn Skole (20,0-2,2). Lærer: M. Schrødergaard. Forskolelærerinde: Frk. Emmy Larsen.

**Skytteforening.** Bornh. Amts. 14. Kr. Form.: Købmand Aa. Funch, Humledal.

**Sogneraad.**  
Gdr. C. Funch, Lindesgaard. Form. (V.).  
Avlsbr. J. P. Andersen, Egely. Næstform. (S.)  
Stenhugger H. P. Andersen, 16. Slg. Pc. (S.).  
Gdr. H. M. Hansen, Habbendamsgaard (V.).  
Fisker Carl Holm, Tejn (S.).  
Gdr. Viggo Kjøller, Pilegaard (V.).  
Gdr. C. Kofoed, Bakkegaard (V.).  
Fisker Ivar Mogensen, Tejn (Fiskerliste).  
Arbm. Alvin Møller, Sandkaas (S.).

**Strandfoged.** Fisker Oluf Bendtsen, Tejn.

**Sygekasse.** Form.: Gdr. L. Andersen, Dalegaard.

**Kasserer:** Fru Sanna Kofoed, Engly.

**Toldvæsen.** Toldopsynsmand: Fisker H. M. Bendtsen, Tejn.

**Udmarksbestyrelse.** Form.: Avlsbr. H. C. Jensen, Skovsholm.

**Vandsynsmænd.** Form.: Gdr. H. Kjøller, Valnødegård.

### Pedersker Sogn.

Indbyggerantal 1198 (Folketælling 5. Novb. 1940).

**Beskæftigelsesudvalg.** Form.: Avlsbr. Ejnar Pihl, Smaalynngen.

**Brugsforening.** Pedersker Br. (35,0-4,1). Form.: Avlsbr. Vilh. Kofoed, Sømarken. Regnskabsfører: Bankbestyrer Andr. Brandt, Byen. Uddeler: A. Sonne-Hansen.

**Brændselsudvalg.** Form.: Sogneraadformanden.

**Børnehjem.** Egilsholm ejes af en Skoleforening i Købehavn og bruges som Feriekoloni for københavnske Skolebørn. Form.: Fhv. Skoleinsp. Chr. Jensen, Haderslevgade 1, København V.

**Børneværn.** Form.: Sogneraadformanden.

**Folkebogsamling.** Pedersker Folkebogsamling paa Samlingshuset. Form.: Rentier Peter Thorsen, Byen. Bibliotekar: Vært Johs. Jensen, Samlingshuset. — Pedersker Børnebogsamling ved Lærer A. Juul.

**Folkeregister.** Rentier Axel Due, Stationsbyen.

**Hegnsmænd.** Form.: Gdr. Johs. Lund, Bakkegaard.

**Husmandsforening.** Form.: Avlsbr. Ove Pedersen, Ellesvang.

**Jernbanestation.** Station paa Rønne—Nexø-Banen med Postekspedition. ☞ 34. Ekspeditrice: Fru Valborg Kofoed.

**Kirke.** Sognepræst: Provst L. Blang. Kirkesanger: Lærer A. Juul. Organist: Frk. Helene Andersen. Graver og Ringer: Snedker Ejgil Hjorth, Byen.

**Kommunekontor.** Samlingshuset (hver Fredag 15—17 samt den første Sognedag i hver Maaned).

**Kommunekasserer.** Avlsbr. Vilhelm Kofoed.

**Kornnævn.** Form.: Gdr. Aksel Madsen, Aspeggaard.

**Legater.** Bestyres af det sociale Udvalg.

Anders Funchs Mindelegat for 2 værdige Trængende i Pedersker. Stort Kr. 800.

Jens P. Mortensen og Hustrus Legat for værdige Trængende i Kommunen. Stort: Kr. 2100.

Fisker Jens Olsen Holms Legat for trængende Fiskere i Pedersker. Stort: Kr. 2500.

Arvefæster Jesper Thomas Madsen og Hustrus Legat til 4 værdige Trængende i Pedersker. Legatstifternes Slægtninge, for saa vidt de er boende i Sognet, er fortrinsberettiget. Stort: Kr. 2000.

**Lægdsmand.** 22. Lægd: Gdr. Fr. Kofoed, Krampegaard.

**Maskintilsynsmand.** Snedker Alfr. Brandt, Kirkearken.

**Mejeri.** Pedersker A/M (57,0-2,9). Form.: Sogneraadformand Konrad Munch, Stensvang. Bestyrer: Mejeribrugskandidat Kai Bidstrup.

**Menighedsraad.** Form.: Sognepræsten.

**Samlingshus** (20,0-1,1). Ejers af Kommunen, afgiver Lokaler til Kommunekontor, Bank og Bibliotek.

**Sandemand.** Peter N. Jensen, Byen.

**Skolevæsen.** Skolekommissionens Form.: Provst Blang. Udv. Form.: Sogneraadformanden. — Centralskolen (115-0-0,6). Førstelærer: A. Juul. Lærer: E. Pedersen. Lærerinde: Frk. Asta Schou. Pedel: Snedker Ejgil Hjorth. — Ndr. Forskole (6,5-0,1). Forskolelærerinde: Frk. Karen Møller.

**Skorstensfejer.** J. Dalsgaard, Rønne.

**Skovvæsen.** Kommunens Plantage, 330 ha. (Se Udmarksbestyrelse.)

**Skytteforening.** Bornh. Amts. 8. Kr. for Pedersker og Poulsker. Form.: Medhjælper Aksel Larsen, Poulsker.

**Sogneraad.**

Avlsbr. Konrad Munch, Stensvang, Form. og Form. for det sociale Udv. (V.).

Mejeribestyrer Kai Bidstrup, Næstform. (V.).

Arbm. Johs. Andersen, Byen (S.).

Gdr. A. Didriksen, Lynggaard (V.).

Avlsbr. Vilh. Kofoed, Sømarken (V.).

Gdr. Aksel Madsen, Aspeggaard (V.).

Hmd. Alb. Mortensen, Vestergd. Pc. (S.).

**Strandfoged.** Fisker Chr. Poulsen, Egely.

**Sygekasse.** Form.: Hmd. Jens Marcher, Enghave. Kasserer: Mejerist C. Jacobsen, Byen.

**Udmarksbestyrelse.** Form.: Sogneraadformanden.

**Vandsynsmand.** Gdr. G. Lund Kofoed, L. Myreggaard.

**Vejudvalg.** Form.: Gdr. A. Didriksen, Lynggaard.

## Poulsker Sogn.

Indbyggerantal 1226 (Folketælling 5. Novb. 1940).

**Beskæftigelsesudvalg.** Form.: Gdr. Konrad Kjølter, Ll. Vibegaard.

**Brugsforeninger.** Poulsker Br. (17,3-0,7). Form.: Gdr. K. Ipsen, Sommergaard. Forretningsfører: H. F. Andersen, Lillebo. Uddeler: H. Hansen. — Snogebæk Br. (13,6-0,4). Form. og Forretningsfører: Lærer A. Kure. Uddeler Aage Jøker Christensen.

**Brændselsudvalg.** Form.: Laurits Larsen, Snogebæk.

**Børneværn.** Form.: Sogneraadformanden.

**Elektricitetsværk** (25,0-0,5). Form.: H. F. Andersen, Lillebo. Bestyrer: L. Petersen.

**Folkeregister.** Sogneraadformanden.

**Forsamlingshus.** »Frem« (9,7-0,3). Form.: Jacob Vibe, 11. Slg. Pc.

**Fyrvæsen.** Dueodde Nord- og Sydfyr. Fyrmester: Edv. Lund. Fyrass.: J. A. Andersen og H. Jensen.

**Havn.** Snogebæk Fiskerihavn. Form.: Fisker Carl Mortensen.

**Hegnsynsmænd.** Form.: Holger Jensen, Dyndebygaard.

**Husmandsforening.** Form.: O. Schou, Rispebjerg.

**Hvilehjem.** Bethesda (16,3-1,7). Ejers af Indre Mission for Bornholm. 29.

**Jernbanestation.** Pilemølle Station paa Rønne—Nexø-Banen. B. 53. Ekspeditrice: Fru Anna Brix.

**Kirke.** Sognepræst: O. Hartvigsen. Kirkesanger: Lærer Chr. Arvidsen. Organist: Fru Pastor Hartvigsen. Kirkevæрге: J. Vibe, 11. Slg. Pc. Graver og Ringer: C. Holm.

**Kommunekasserer.** Gdr. Gether Jensen, Slettegd.

**Kornnævn.** Form.: Gdr. H. Kaas, Kaasegaard.

**Legater.** Bestyres af det sociale Udvalg.

Niels Chr. Solegaard Jensen og Hustrus Legat for Poulsker Højlyng. Stort: Kr. 10,763,75.

Arvefæster Lars Peter Pihls Legat for værdige Trængende i Poulsker Sogn. Stort: Kr. 10,693,67.

Lars Madsens Enkes Legat for en ældre Tjenestepige. Stort: 10,000 Kr.

**Lægdsmand.** 23. Lægd: Andr. Pihl, Axelhus.

**Maskintilsynsmand.** Smedemester Chr. Hansen, Præstegd. Pc.

**Mejeri.** A/M Bækedal (39,0-1,0). Form.: Gdr. Gether Jensen, Slettegd. Bestyrer: Johs. Due.

**Menighedsraad.** Form.: Sognepræsten.

**Sandemand.** C. J. Dam, Duesminde.

**Skolevæsen.** Skolekommissionens Form.: Sognepræsten, Udv. Form.: Snedkerm. Alfred Lund. Vestre og Østre Skole (50,0-1,0). Vestre Skole: Lærer: Chr. Arvidsen. Lærerinde: Frk. Petra Hansen. — Østre Skole: Lærer: A. Kure. Lærerinde: Frk. Anna Nielsen.

**Skorstensfejer.** J. O. Dalsgaard, Rønne.

**Skovvæsen.** Kommunens Plantage, 385 ha. (Se Udmarksbestyrelse.)

**Sogneraad.**

Fiskehdl. L. Kaas, Snogebæk, Form. og Form. for det sociale Udv. (udenf. Partier).

Snedkermester Alfr. Gund, 12. Slg. Pc. (V.).

Gdr. M. Funch, Degnegaard (V.).

Hmd. Laur. Larsen, Snogebæk (S.).

Arbm. Valdemar Holm, 7. Slg. Pc. (S.).

Hmd. Sinius Marcher, Møllebo, 9. Slg. Pc. (V.).

Gdr. Gether Jensen, Slettegaard (V.).

**Strandfogder.** 1. Distrikt: J. Jensen, Aldersro.

2. Distrikt: Fisker P. Poulsen, Snogebæk.

**Sygekasse.** Form.: Avlsbr. Karl Madsen, Solbakke. Kasserer: Lærer A. Kure.

**Toldvæsen.** Toldopsynsmand: K. J. Thuesen.

**Udmarksbestyrelse.** Form.: Gdr. Marius Funch, Degnegaard.

**Vandsynsmænd.** Form.: Gdr. H. M. Munch, Skrokkegaard.

**Vejudvalg.** Form.: Hmd. Sinius Marcher, Møllebo, 9. Slg. Pc.

**Rutsker Sogn.**

Indbyggerantal 1412 (Folketælling 5. Novb. 1940).

**Beskæftigelsesudvalg.** Form.: Regnskabsfører Harald Hansen, Krakdal.

**Brugsforeninger.** Rutsker Br. (22,0-1,0). Form.: Gdr. J. Mogensen, Stellegaard. Kasserer: Gdr. Riis, Brødløsegaard. Uddeler: C. Mortensen. — Vang Br. (22,0-0,2). Form.: Stenarb. Carl Finne, Vang. Forretningsfører: Toldopsynsmand A. Stub-Holm. Kasserer: Stenarb. P. Hansen, Oven Vang. Uddeler: H. Sonne Kofoed.

**Børneværn.** Form.: J. Jacobsen, Nydamshus.

**Brændselsnævn.** Form.: Sogneraadsformanden.

**Folkeregister.** Sogneraadsformanden.

**Forsamlingshus** (10,0-0,4). Form.: P. A. Holm, Hammershøj.

**Havne.** Helligpeder Fiskerihavn. Form.: Fisker Johs. Jørgensen. — Tegkaas Fiskerihavn. Form.: Fisker Henrik Holm. — Vang Fiskerihavn. Form.: Fisker Chr. Pedersen.

**Hegnsmænd.** Form.: J. Jacobsen, Nydamshus.

**Husmandsforening.** Form.: Avlsbr. Johs. Hansen, Skovly.

**Kirke.** Sognepræst (till. Sognepræst for Hasle): N. J. Nielsen, Hasle. Kirkesanger: Lærer J. N. Larsen. Organist: Lærer I. L. Pedersen, Kirkeværg: Rentier J. Jørgensen. Graver og Ringer: Hmd. Emil Hansen, Mosevang.

**Kommunekasserer:** Sandemand A. Boesen.

**Kornnævn.** Form.: Sogneraadsformanden.

**Legat.** Ludvig Birchs Legat for værdige Trængende i Rutsker Sogn. Stort: Kr. 20,000. Bestyres af det sociale Udvalg.

**Lægdsmand.** 9. Lægd: Gdr. A. Dam, Bukkegaard. **Maskintilsynsmand.** Hmd. Alfred Mogensen, 22. Slg. Pc.

**Mejeri.** A/M Hammersdal (30,1-1,8). Form.: Gdr. L. Jørgensen, Krusegaard. Bestyrer: H. Hansen.

**Menighedsraad.** Form.: Sognepræsten.

**Sandemand.** Kommunekasserer A. Boesen.

**Skolevæsen.** Skolekommissionens Form.: Sognepræsten. Udv. Form.: Gdr. A. Dam, Bukkegaard. Kirkeskolen (20,0-2,0). Lærer: J. N. Larsen. Forskolelærerinde: Vikar. — Ndr. Skole (20,5-1,5). Lærer I. L. Pedersen. Forskolelærerinde: Fru Martha Mogensen.

**Skorstensfejer.** E. Nielsen, Rønne.

**Skovvæsen.** Kommunens Plantage, 134 ha. (Se Udmarksbestyrelse.)

**Sogneraad.**

Rentier A. Lambrecht, Form. (K.)

Sandemand A. Boesen, Næstform. (V.).

Regnskabsfører Harald Hansen, Krakdal (S.).

Gdr. A. Dam, Bukkegaard (V.).

Fisker N. P. Svarth, Vang (S.).

Gdr. H. A. Kjøller, Aahalsegaard (K.).

J. Jacobsen, Nydamshus, Form. for det sociale

Udvalg (S.).

**Strandfogder.** Røger N. P. Finne, Helligpeder. Fisker Chr. Pedersen, Vang.

**Sygekasse.** Form.: Maskinmester P. J. Pedersen, Vang. Kasserer: Avlsbr. H. Pedersen, Almely.

**Toldvæsen.** Toldopsynsmand: Andr. Stub-Holm, Vang.

**Udmarksbestyrelse.** Form.: Gdr. E. Hjorth Westh, Baasegaard.

**Vandsynsmænd.** Form.: Rentier V. Thorsen, Kirkebyen.

**Vejudvalg.** Form.: Regnskabsfører Harald Hansen, Krakdal.

**Rø Sogn.**

Indbyggerantal 906 (Folketælling 5. Novb. 1940).

**Beskæftigelsesudvalg.** Form.: C. Ipsen, Brøddegaard.

**Brugsforening.** Rø Br. (38,0-2,5). Form. Gdr. J. Hansen, Lynggaard. Uddeler: L. Hansen.

**Brændselsudvalg.** Form.: Avlsbr. P. Johansen, Køgehuset.

**Børneværn.** Form.: Sogneraadsformanden.

**Folkeregister.** Sogneraadsformanden.

**Forsamlingshus.** Ejers af Rø Brugsforening.

**Hegnsmænd.** Form.: Sandemand P. A. Schou.

**Husmandsforening.** Form.: Vald. Nielsen, ved Rø Station.

**Jernbanestation.** Rø Station paa Rønne—Allingebanen. Ekspeditrice: Fru Anna Jensen.

**Kirke.** Sognepræst: P. Hostrup. Kirkesanger: Lærer R. Sommer. Organist: Lærer Aage Jensen. Kirkeværg: Rentier Ole Schou. Graver og Ringer: I. Thorsen.

**Kommunekasserer.** Avlsbr. Johs. Ovesen, Bøgeskoven. Træffes i Afholdshotellet hver Onsdag fra 9—10.

**Kornnævn.** Form.: A. K. Rømer, Tyskegaard.

**Legater.** Bestyres af det sociale Udvalg.

Nicoline Bidstrups Legat. Stort Kr. 2000.

Hans Jensen Lund og Hustrus Legat for værdige Trængende i Rø Sogn. Stort: Kr. 4000.

**Lægdsmand.** 12. Lægd: Gdr. Math. Kofoed, Møllegaard.

**Maskintilsynsmand.** Snedker Alfr. Hansen, Lindeskoven.

**Menighedsraad.** Form.: Kapt. H. C. Vang, Dyndalegaard.

**Sandemand.** Rentier P. A. Schou, Byen.

**Skolevæsen.** Skolekommissionens Form.: Sognepræsten. Rø Skole (30,0-10,2) Lærere: R. Sommer og Aage Jensen. Forskolelærerinde: Frk. Esther Christensen.

**Skorstensfejer.** Jacob E. Nielsen, Rønne.

**Skovvæsen.** (Se under Statsskovvæsen i Amtsrealregister.)

**Sogneraad.**

Gdr. A. Hansen, Pilegaard, Form og Form. for det sociale Udvalg. (V.).

Gdr. Anker Svendsen, Gudmingegaard, Næstformand (K.).

Avlsbr. Poul Johansen, Køgehuset (V.).

Snedker Gregersen, Byen (S.).

Hmd. Otto Pedersen, 27. Slg. Pc. (S.).

Hmd. Andr. Hansen, Dalshøj (S.).

Avlsbr. Johs. Ovesen, Bøgeskoven (V.).

**Strandfoged.** Andr. Marcher, Baadstad.

**Sygekasse.** Form.: Købm. Hans Chr. Hansen, Røbro. Kasserer: Vald. Nielsen, Afholdshotellet.

**Vandsynsmænd.** Form.: Gdr. A. Jensen, Raagelundsgaard.

**Vejudvalg.** Form.: Gdr. A. Svendsen, Gudmingegaard.

## Rønne Købstad.

Indbyggerantal 11,012 (Folketæll. 5. Novb. 1940).

**Alderdomshjem.** Plads til 70 Aldersrentenydere, sorterer under det sociale Udvalg. Bestyrerinde: Frk. Agnes Olufsen.

**Amts-Arbejdsanvisningsudvalg.** Form.: Fhv. Købmand A. Eckberg, Rønne, Smed H. Lundgren, Rønne, Ing. Karl Bidstrup, Rønne, Gdr., Sogne- raadsform.: J. Jensen, Østermarie, Arbm. Vald. Sommer, Hasle.

**Amts-Arbejdsanvisningskontor.** St. Torvegade 47. ☞269. Kontorbestyrer: Hj. Olsen. Fuldm.: Kai Nissen. Ass.: Poul A. Poulsen. (9—15.)

**Amtskontor.** (Se Amtsrealregister.)

**Amtslæge.** (Se Amtsrealregister.)

**Amtstue.** (Se Amtsrealregister.)

**Arresthus.** (Se Amtsrealregister.)

**Belysningsudvalg.** Form.: Bygm. Axel Andresen.

**Bibliotek.** Bornholms Amts Bibliotek. (Se Amts- realregister.)

**Borgmesterkontor.** Pistolstr. 17. ☞151. (9—13.) Borgmesteren træffes 10—12½.

**Brandinspektør.** Murem. Vald. Lindstrøm.

**Brolægningsudvalg.** Form.: Borgmesteren.

**Brugsforening.** Rønne Br. Form.: Fagforenings- kasserer Jens Nielsen. Forretningsfører: C. A. Andersen. Uddeler: Alfr. Sørensen.

**Brændselsudvalg.** Form.: Bygm. Axel Andresen.

**Bygningsinspektør.** H. Schou. Kontor: Storegade 37. ☞96. (10—12.)

### Byraad.

Borgmester: Herm. Aagesen (S.).

Næstform.: Redaktør N. C. Nielsen (S.).

Forretningsfører Carl Andersen (S.).

Bygm. Axel Andresen (S.).

Skolebetjent Axel Berg (S.).

Ingeniør Karl Bidstrup (K.).

Konsul M. Th. Bidstrup (V.).

Fhv. Købm. Axel Eckberg (S.).

Forretningsfører Einar Fogh (S.).

Lektor L. Glistrup (B.).

Inkassator Aksel Jensen (S.).

Tømrersv. Rob. Kure (S.).

Dir., Sagf. Thorkil Lund (K.).

Smed H. Lundgren (S.).

Stenhugger Vald. Olsen (S.).

Handelsskoleforst. N. M. Petersen (K.).

Inkassator W. Wilsky (S.).

**Børneasyl.** Rønne Børneasyl, Damgade. Form.: Fru Dommer Zeuthen. Asylmoder: Frk. Laura Kofoed.

**Børneværn.** Form.: Overlærer H. L. Willemoes Hansen. ☞388.

**Dampskibsekspedition.** (Se Fagregister.)

**Dommerkontor.** Damgade. ☞145. (9—17.) Dom- mer: E. Zeuthen, Dommerfuldmægtige: Cand. jur. S. Fossum Poulsen og cand. jur. Eli Casper- sen. Kontorfuldmægtig: Frk. Anna Hansen. Kontorister: Chr. J. Espersen og Fru Petra Kjøl- ler. Ordinær Retsdag hver Tirsdag Kl. 10.

**Elektricitetsværk.** Kommunalt. L. Madsesgade. ☞230. Udv. Form.: Bygm. Axel Andresen. Be- styrer: K. K. Schmidt.

**Folkeregister.** Pistolstr. 17. ☞1038. (9—13 samt Fredag 17—18, Lørdag 9—12½.) Ass.: Erik Jensen. Kontorist: H. Flem. Jensen.

**Foredragsforening.** Rønne Foredragsforening. Form.: Overlærer H. L. Willemoes Hansen. Kasserer: Lektor Th. Lind.

**Forligskommission** i Gældssager. Skrædderm. J. Jønsson, Søndergade, og Avlsbr. Aksel Kofoed, Solbakke, Knudsker.

**Forskønnelsesudvalg.** (Udvalget for de offentlige Lystanlæg). Form.: Forretningsfører E. Fogh. **Gasværk.** Kommunalt. ☞192. Udv. Form.: Bygm. Axel Andresen. Bestyrer: J. Stibolt. Ass.: E. Nielsen.

**Haandværker- og Industriforening.** Form.: Sned- kern. Andr. Kure. Foreningen ejer og driver Teknisk Skole. (Se Skolevæsen.)

**Haandværkerunderstøttelsesforen.** Rønne Haand- værkeres Understøttelsesforening. Form.: In- stallatør Axel Sørensen.

**Handelsstandsforening.** Form.: Konsul Sv. Frede- riksen.

**Havn.** Udv. Form.: Borgmesteren. Havnefoged: Vald. Andersen. Førstelods: K. Andreas Schou. Lodser: Sv. A. Svendsen og Gunnar Nielsen. Havnebetjente: Jul. Dam og Vald. Jensen. Vand- dybden i Indsejlingen er 9,0 m, i Forhavnen 8,5 m og i selve Havnen er største Vanddybde ved Kajen 7,0 m. Paa Havnens vestre Kaj er opført en elektrisk Kullossekran med Kullagre og Bunkersoplag. Paa Yderhavnen nordre Kaj en Svingkran, Maksimumbelastning 18 Tons. Der er indrettet Taagesignalanlæg (Sirene) paa det søndre Bølgebryderhoved og udlagt en Lys- og Fløjtetønde 2 Sømil misvisende Vest Bølge- bryderhoved. — Sydhavnen har 4,0 m Vand- dybde ved Kaj og en Kajhøjde af ca. 1,8 m. Redningsstation og Benzintankanlæg. Sydhav- nen er ved Vejanlæg i Forbindelse med den gamle Havn, over Zahrtmannsvej og Sdr. Allé i Forbindelse med Byen. — Desuden har Rønne 2 Baadehavne: Nørrekaas og Søndre Baadehavne.

**Hegnssynsmænd.** Form.: Tømrersv. Rob. Kure.

**Husmoderforening.** Rønne og Omegns Husmoder- forening. Form.: Fru Bankfuldm. Carla Peter- sen.

**Jernbanestationer.** Rønne Hovedstation. ☞59. Ind- levering: 8—18. Stationsforst.: H. P. Kofoed. Overass.: H. P. Andersen, E. Lau, O. F. Mad- sen. — Rønne N. ved Haslevej. ☞413. Stations- mester: Emil Pedersen. — Rønne Ø. ved Sva- nekevej. Ekspeditrice: Fru Asta Ipsen.

**Kirker.** Sognekirken: Sognepræst: Viggo Nielsen. Træffes Hverdage (Mandag undtagen) 11—12, desuden 18—19. Residerende Kapellan (tillige Sognepræst for Knudsker): Provst M. Matthie- sen. Træffes Hverdage (Onsdag undtagen) 11— 12 og 18—19. Kantor: Ebbe Juul Nielsen, Pin- gels Allé 19. Træffes hver Dag 11—12, desuden Torsdag, Fredag og Lørdag 18—19. Organist: Hans Nyholm. Kirkeværge: N. Sommer. Kirke- betjent: C. Grønvald, Provstegade. Graver: Chr. Pihl, Bagergade.

Helligaandskirken (Valgmenigh.). Pastor Andr. Hansen.

Baptistkirken. Forstander: Aage Wenzzel.

Zionskirken (Metodistmenigh.). Pastor E. Kyst.

Katolsk Kirke. Pastor E. Bartel.

**Kommunekontor.** Pistolstræde 17. ☞506. (9—13, Lørdag 9—12½ samt Fredag 17—18 for Ind- betaling af Skatter.) Kæmner: P. Mikkelsen. Privat Kontor ☞25. Kommunekasserer: J. Kjøl- ler. Kommunefuldmægtige: Aage Hansen (Lig- ningskommissionens Sekretær), K. Nykjær. As- sistent: S. A. Bech, Kaj Larsen, Frk. K. Nørregaard, Børge Pedersen. Kontorister: Hol-

- ger Ipsen, Frk. S. Larsen, Kaj Mortensen. (Se endv. Socialkontor og Folkeregister.)
- Kornnævn.** Form.: Forv. V. Rasmussen.
- Købmandsforening.** Form.: Købm. Jens V. Nielsen.
- Købmændenes Understøttelsesforening.** Kasserer: Konsul Sv. Frederiksen.
- Kød- og Mælkekontrol.** Udv. Form.: Borgmesteren.
- Legater.** Hvor intet andet er anført, bestyres Legatet af det sociale Udvalg.
- Købm. Chr. P. Bentzen og Hustrus Legat for værdige trængende i Rønne, Familien fortrinsberettiget. Portioner: 100 og 200 Kr. Stort: Kr. 51,000.
- Samme. Rønne Pensions- og Understøttelseskasse for Skibsførere, deres Enker og Børn. Stort: Kr. 12,222.
- Samme. Legat for værdige trængende, Familien fortrinsberettiget. Stort: Kr. 31,000.
- Enkefru Sofie Bergs Legat for Enker eller Døtre efter Købmænd eller Skippere. Stort: Kr. 5700.
- Navigationsskolebestyrer M. A. Bidstrup og Hustrus Legat for ugifte Kvinder. Stort: Kr. 11,400.
- Herm. Mortensen Bohn og Hustrus Legat for værdige trængende. Portioner: 50 og 100 Kr. Stort: Kr. 37,225.
- Sognepræst F. V. Christensens Legat for Beboere paa Forsørgelsesgaarden. Stort: Kr. 2600.
- Agent og Købm. Mogens Christiansen og Hustrus Legat for Søfolk eller deres Enker. Portioner: 50 Kr. — Værdige trængende i Rønne. Portioner: 100 og 200 Kr. Stort: Kr. 206,000.
- Samme. Sømåndshjem i Rønne. Stort Kr. 800.
- Kirkeværge Johan Agenius Curdt og Hustrus Legat til Hjelpekassen. Stort: Kr. 1101.
- Kæmner Adolph Møller Dam og Hustrus Legat for 2 ugifte Borgerdøtre i Rønne, der er fyldt 50 Aar. Portioner: 100 Kr. Stort: Kr. 5200.
- Urmager H. P. Dam og Hustrus Legat for 2 værdige trængende i Rønne, der er født paa Bornholm. Portioner: 100 Kr. Stort: Kr. 6205.
- Skibsfører H. Ancher Engel og Søsters Legat for Sømænd og deres Enker. Portioner: 80 Kr. Stort: Kr. 7253.
- Skibsfører Esper L. Espersens Enkes Legat for 2 Enker efter Sømænd i Rønne. Portioner: 180 Kr. Stort: Kr. 8700.
- N. J. Grønbech og Hustrus Mindelegat for Sømænd, deres Enker og Børn. Portioner: 50 Kr. Stort: Kr. 3900.
- Kapt. M. C. Grønnegaard og Hustrus Legat. a) Fribolig til Slægtning. b) Fribolig for en Sygeplejerske (Indre Mission). c) 5 Portioner à 100 Kr. for Slægtninge. Stort: Kr. 23,286.
- Jfr. Hansine Christine Hansens Legat. Friboliger for ugifte Kvinder i Rønne. Stort: Kr. 66,713.
- Bager H. F. Hansens Legat til trængende Konfirmanders Beklædning. Stort: Kr. 12,700.
- Snedkerm. Johan Hansen og Hustrus Legat for værdige trængende (gaar til Bohns Legat). Stort: Kr. 800.
- Vilhelmine Hansens Legat til Oprettelse af Friboliger. Stort: Kr. 4000.
- Skipper Lars Hansen Holm og Hustrus Legat for Sømænd og deres Enker i Rønne. 3 Portioner à 100 Kr. Stort: Kr. 9000.
- Modelsnedker Hans Peter Ipsen og Hustrus Legat for Enker efter Haandværkere eller Sømænd i Rønne. Portioner: 100 Kr. Stort: Kr. 23,000.
- Ellen Margrethe Jensen, f. Mogensdatter, og Søn Janus Chr. J.s Legat for ugifte Døtre af Landmænd eller Borgere i Rønne, der er fyldt 40 Aar. Portioner: 100 Kr. Stort: Kr. 27,200.
- Murerm. H. P. Johnsen og Hustrus Legat. Stort: Kr. 3300.
- Læge Søren K. Kabells Legat til Skolen. Stort: Kr. 61,393.
- Ing., Teglværksejer C. J. Kielberg og Hustrus Legat for Beboere paa De gamles Hjem. Stort: Kr. 16,200.
- Andreas Peter Kjæmpe og Hustrus Legat for trængende i Rønne. Portioner: 50 Kr. Stort: Kr. 2800.
- Karl Kjærling og Hustrus Legat for værdige trængende Haandværkere og deres Enker i Rønne Købstad. 4 Portioner: 50 Kr. Stort: Kr. 7674. Bestyres af Politimesteren.
- Etatsraadinde Kofoeds Legat til Borgerskolen i Rønne. Stort: Kr. 942.
- Købm. Hans Fr. Kofoed og Hustrus Legat til Slægtninge. Naar Slægten er uddød, til trængende i Rønne. Stort: Kr. 21,900.
- Bankdir. H. Chr. Lohmann og Hustrus Legat til Slægtninge, senere til trængende i Rønne. Stort: Kr. 3000.
- Skibsfører H. P. Lunds og Families Legat til ugifte Kvinder over 40 Aar, Døtre af Købmænd, Haandværksmestre eller lign., Skibsførere, Styrmand eller Maskinmestre i Rønne. Portioner: 200 Kr. Stort: Kr. 32,900.
- Prokurator H. P. Lunds Mindelegat for trængende. Stort: Kr. 1668.
- Konsul J. H. B. Lyngbergs Legat for Borgere og deres Enker i Rønne, der er fyldt 50 Aar. Slægt i 2 Generationer fortrinsberettiget. Portioner: 100 og 200 Kr. Stort: Kr. 272,000.
- Konsul, Købm. Edv. Marker og Hustrus Legat for Enker eller ugifte Døtre af Haandværkerstanden i Rønne. Portioner: 100 Kr. Stort: Kr. 11,700.
- Partk. Math. P. Marker og Hustrus Legat til Børneasylet i Rønne. Stort: Kr. 1020.
- Samme. Rønne Bys Forskønnelse. Stort: Kr. 1000.
- Bager Jens Mogensen og Hustrus Legat (Bohns Legat). Stort: Kr. 800.
- Partk. Lars Mogensen og Hustrus Legat til Børneasylet. Stort: Kr. 1000.
- Rønne Bys Guldbryllupslegat af 26. Maj 1892 for værdige trængende. 2 Portioner: 40 Kr. Stort: Kr. 3100.
- Købm. Wilhelm Rønne og Hustrus Legat for Fiskere eller deres Enker. 4 Portioner. Stort: Kr. 5200.
- Skibsfører Hans Andersen Schou og Hustrus Legat. a) Hjelpekassen. b) Asylet. c) Fisker eller Enke. d) Uformuende Elev til Navigations-skoleophold. Stort: Kr. 4000.
- Legat til Fordel for Beboere paa De gamles Hjem. Stort: Kr. 10,032.
- Ligningskommission.**  
Form.: Stenhugger Vald. Olsen. (S.)  
Næstform.: Amtsforsv. William Larsen (S.)  
Forretningsfører Arvid Andersen. (K.)  
Malerm. P. Ipsen. (V.)  
Købm. Kaj Larsen. (K.)  
Murerm. H. P. Møller Lau (K.)

- Arbm. Axel Olsen. (S.)  
Kontorbest. Hj. Olsen. (S.)  
Former C. Pedersen. (S.)  
Skorstensfejer Edv. Pedersen. (S.)  
Smed Hans Pedersen. (S.)  
Slagter N. P. Rasmussen. (S.)  
Kontorass. J. K. Stender. (K.)  
Støberiarb. Carl Svendsen. (S.)  
Skræddersv. Hjalmar Thamdrup. (S.)  
Sekretær: Kommunefuldm. Aage Chr. Hansen.  
☞506.
- Lægdkontor.** 1. Lægd. (Se Amtsrealregister.)  
**Maskintilsynsmand.** Mekaniker J. C. Kofoed,  
Dampmøllegade 8.  
**Mejeri.** A/M Godthaab. Form.: Gdr. K. Kofoed,  
Klampegaard, Knudsker. Regnskabsfører: Chr.  
Byder. Best.: A. Andersen.  
**Menighedsraad.** Form.: Sognepræsten.  
**Motorkontor,** Politiets. Kontorass.: Fru Else  
Krieger.  
**Museum.** (Se Amtsrealregister.)  
**Politi.** Politikontor, Østergade. ☞63. (9—16.) Poli-  
timester: P. d'Auchamp. Fuldm.: Yngvor Lær-  
kesen. Kontorfuldm.: Frk. Alexia Kofoed. Kon-  
tortist: Fru R. Andersen. — Politistation, Store  
Torv. ☞ (forlang blot Politiet). Politiaass.: Johs.  
Hansen. Overbetjente: A. F. Andersen, Fr.  
Borg, N. A. Hilligsøe. Politibetjente: K. Arvid-  
sen, B. Bendixen, H. Byder, E. Henriksen, K. H.  
Lind, P. L. Mortensen, Aage Olesen, J. Olsen,  
S. T. Schmidt, H. Thiesen. Kontorass.: Johan  
Kofoed Larsen.  
**Kriminalpolitiet** (Politistationen). ☞218. Krim-  
inalass.: C. Nielsen. ☞ privat 82. Overbetj.  
i Kriminalpolitiet: K. Knudsen. ☞ privat 839.  
C. Mogensen. ☞ privat 605. Kriminalbetjent:  
C. Bunken. ☞ privat 1126.  
**Kystbevogtningen.** Havnegade 2. ☞432. Over-  
betjente: Børge Vad Sørensen og E. Andersen.  
**Post- og Telegrafvæsen.** L. Torv. Postkontoret:  
☞58. (9—12 og 14—18½.) Telegraf- og Rigs-  
telefonkontoret: Aabent hver Dag 8—21. (For-  
lang blot henholdsvis Telegrafstationen eller  
Rigstelefonen.) Postmester: Jens C. Frost.  
Postkontrollør: Knud Steensen. Overass.: O. P.  
Knudsen, E. Rosbak. Ass.: V. K. Henriksen,  
Knud Møller, Carl Toff, Fru B. E. Vinten. Kon-  
tortister: Frk. M. Didriksen, Frk. G. Olsen.  
**Raadhustjener.** Carl M. Lau. ☞834.  
**Rønne Natvagt.** Afdeling af D. F. V. S. Insp.:  
Kriminalass.: C. Nielsen. Vægttere: Telegrafbud  
Robert Lassen og Skibstømmer Ole Lind.  
**Rønne Pensions- og Understøttelsesforening** for  
Skibsførere, deres Enker og Børn. Form.: Fhv.  
Skibsfører Hans Andersen.  
**Rønne Strandbadeanstalt.** Form.: Dampskibe-  
peditor Aage Jensen. Kass.: Kioskejer Karl H.  
Olsen.  
**Skipperforeningen i Rønne af 1883.** Form.: Konsul  
L. Hintze.  
**Skoler.** Kommunal Borgerskole i Pingels Allé og  
Ellekongstræde. Skolekommissionens Form.:  
Redaktør N. C. Nielsen. Alm. Folkeskoleunder-  
visning med 7 Klassetrin og en (frivillig) 8.  
Klasse samt kommunal Melle- og Realskole.  
Til Skolen er knyttet 18 Lærere og 13 Lærer-  
inder. Overlærer og Skoleinsp.: H. Willemoes  
Hansen. Viceskoleinsp.: O. Edv. Kofoed og N.  
M. Petersen. Lærere: H. Christensen, Aage  
Engell, K. A. Frederiksen, Knud Friberg, Poul
- Harild, Ove Holm, C. Håkansson, G. Jensen, P.  
Jensen, Holger Madsen, Ebbe Juul Nielsen  
(Kantor), Just Petersen, Carl Pihl, S. Aa. Ras-  
sing, G. Recchia. Lærerinder: Frk. H. Blang,  
Fru Ingeborg Hansen, Frk. Aksa Jensen, Frk.  
M. Jensen, Fru Hedvig Kofoed, Frk. K. M.  
Knudsen, Fru Just Petersen, Frk. Hedvig Pihl,  
Frk. M. Pihl, Fru Edith Rassing, Fru T. Som-  
mer, Frk. D. Thomsen, Frk. H. Thomsen.  
**Statsskolen.** Mellemskole-, Real- og Studenter-  
eksamen. Rektor: Eiler Dinesen. Lektorer: L.  
Glistrup, C. O. Kruckenberg, Arne Larsen, Th.  
Lind, Frk. Ellen Noack. Adjunkter: O. Birke-  
bæk, Aa. Davidsen, Fru Ida Hjorth, P. Holst-  
Jensen, Knud Møller, E. Nilsson, P. Nørgaard,  
Aa. Pors, Aa. Strømø Simonsen. Lærer: O. Bår-  
renholdt. Timelærer: Cand. mag. R. Frelsen.  
Religionsundervisning: Pastor Viggo Nielsen.  
**Rønne Forberedelsesskole A/S.** Forbereder  
til Statsskolen. Best.: Frk. Mathea Hansen. Lærer-  
inder: Frk. Paula Espersen, Fru Karen Jensen,  
Pastor Kirkegaard Jensen. Gymnastik: Over-  
officiant Aa. Sørensen.  
**Rønne Handelsskole.** St. Torvegade. Aarskursus.  
Begynder hvert Aars 1. Maj. Afgang med Han-  
delsskoleeksamen. Forst.: N. M. Petersen.  
**Rønne Aften-Handelsskole** paa Østre Kommune-  
skole. Hvert Aar 15. Aug.—1. Maj Aftenunder-  
visning. Handelsmedhjælpereksamen. Forst.:  
Kammer P. Mikkelsen.  
**Teknisk Skole.** Dag- og Aftenklasser i Vinterhal-  
aaret, tillige indbefattet Bygnings-, Maskin- og  
Elektrokonstruktør-Klasser. Aftenfagklasser  
for Bagere, Elektrikere, Frisører, Gartnere og  
Typografer samt Dagklasse for Malere. Skolens  
Forst.: Arkitekt Paul Tybjerg. Kasserer for  
Skolen: Viceskoleinsp. O. Edv. Kofoed.  
**Rønne Sætte- og Fiskerskippereskole.** Best.: Kap-  
tajn Chr. Andr. Holm.  
**Skorstensfejer.** Rønne kommunale Skorstensfejer:  
V. Nielsen, Sigurdsgade 16. ☞718.  
**Skovvæsen.** Udv. Form.: Forretningsf. E. Fogh,  
Plantagen er paa 290,7 ha, tildels tilplantet.  
Skovfoged: Viggo Hansen, Onsbæk.  
**Skytteforening.** Bornholms Amts 1. Kr. Form.:  
Tømmer Holger Larsen.  
**Slagtehus.** Rønne offentlige Slagtehus v. Hasle-  
vej. ☞178. Dyrlæge: Stadsdyrlæge M. Veilbæk.  
Opsynsmand: E. Nielsen.  
**Socialudvalg.** Form.: Fhv. Købm. A. Eckberg.  
(Træffes Hverdag paa Socialkontoret 10—12.)  
Sekretær: Kammer P. Mikkelsen.  
**Socialkontor** (Kommunekontoret). ☞338. Fuldm.:  
Frk. Ebba Jensen. Assisterer: Rich. Holm og  
Georg K. Hansen.  
**Sundhedskommission.** Form.: Politimesteren.  
**Sygekasse.** Rønne Sygekasse. Form.: Pens. Over-  
betjent H. P. Reker. Forretningsfører og Kas-  
serer: H. Jacobsen. ☞301. (8—11 og 14—16,  
Lørdag kun 8—11.) Sygeplejersker: Frk. Ras-  
mine Andersen og Fru Karen Brandt.  
**Teater.** Rønne Teater A/S. Form.: Fabr. Hans  
Hjorth. Kasserer: Konsul Sv. Frederiksen.  
**Toldvæsen.** Toldkontor paa Havnen. ☞123. (8—  
17.) Toldforv.: R. V. M. Aagaard. Overtoldass.:  
Carl E. Pedersen. Toldass.: T. H. Dahl, V. F.  
Hansen, H. S. Marcher. Toldvagtmaster: E. A.  
I. Olsen. Toldbetjent, Ejnar K. Lund. Kontor-  
medhjælper: Frk. K. T. Bidstrup.

**Turistforening.** Form.: Dampskibsekspeditor Aage Jensen. Kasserer: Kioskejer Karl H. Olsen.  
**Vandsynsmænd.** Form.: A. Eckberg.  
**Varelotteriet.** Udv. Form.: Installatør Axel Sørensens.  
**Vandværk.** Udv. Form.: Redaktør N. C. Nielsen. Bestyrer: J. Stibolt.  
**Kgl. Vejer og Maaler.** Konsul Alfred Bidstrup, Kontor paa Havnen.

## Svaneke Købstad.

Indbyggerantal 1157 (Folketælling 5. Novb. 1940.)

**Beskæftigelsesudvalg.** Form.: Snedker Lars Jensen.

**Borgmesterkontor** (gl. Skole). ☞ 10. (16—17.)

**Brandinspektør.** Bygm. O. Bertelsen.

**Brugsforening** (40,0-12,7). Form.: Fhv. Kommunkasserer J. Klausen. Uddeler: A. Hansen.

**Brændselsudvalg.** Form.: Borgmesteren.

**Byraad.**

Borgmester: Kaptajn Th. Rømer, Form. for det sociale Udv. (K.).

Bagerm. C. M. Frederiksen (V.).

Fisker H. P. Bendtsen (S.).

Snedkersv. Hartmann (S.).

Fyrmester J. P. Jensen (K.).

Vognm. Oscar Jensen (K.).

Arbm. Jens Møller (Særliste).

Kordeg. Chr. P. Nielsen (V.).

Politibetjent H. O. Svendsen (S.).

**Børneværn.** Form.: Borgmesteren.

**Dommerafdelingskontor.** Raadhuset (Tirsdag 10—12).

**Elektricitetsværk** (30,0-1,4). Udv. Form.: Bagerm. C. M. Frederiksen.

**Folkeregister.** Kommunekontoret (14—17).

**Forligskommission** i Gældssager. Købm. P. B. Holst og Proprt. Svendsen, Thygegaard, Ibsker.

**Forsamlingshus,** Frem (12,0-0,8). Ejers af Kommunen.

**Fyrvæsen.** Hullenakke Fyr. Fyrmester: J. P. Jensen.

**Gade- og Vejudvalg.** Form.: Vognm. Oscar Jensen.

**Haandværker- og Industriforening.** Form.: Malermester Carl Lind.

**Havn.** Udv. Form.: Borgmesteren. Havnefoged og Lods: Louis Marcher. Havnens Dybde 4,4 m.

**Hegnssynsmænd.** Form.: Fhv. Bankdir. E. Engel.

**Husmoderforening.** Form.: Fru Clara Møller.

**Kirke.** Sognepræst (tillige Sognepræst for Ibsker): E. Olsen, Ibsker. Kordeg. Lærer Chr. P. Nielsen. Organist: Lærer V. Hansen. Kirkeværge: Fhv. Bankdir. E. Engel. Graver og Ringer: C. Kofoed.

**Kommunekontor** (20,0-4,7) gl. Skole. ☞ 10. (14—17). Kommunebogholder og Byraadssekretær: Poul Andersen. Kommunkasserer: Frk. Sabine Schrøder.

**Kornnævn.** Form.: Avlsbr. Chr. Møller.

**Legater.** Bestyres af det sociale Udvalg.

Glamester Johan Hansen og Hustrus Legat til værdige Trængende i Svaneke, fortrinsvis af Haandværkerstanden. Stort: Kr. 5686.

Rentier A. P. Hansen og Hustrus Legat for værdige Kvinder i Svaneke. Stort: Kr. 5962.

Louise Holms Legat til værdige Trængende i

Svaneke, fortrinsvis Sømandsenker. Stort: Kr. 7675.

Skomagerne Johan og Carl Otto Jørgensens Legat til ældre værdige trængende Mænd og Kvinder, hjemmehørende i Svaneke. Stort: Kr. 12,363.

Samme. Flidslegat til Flidspræmier for Børn i Svaneke Skole. Stort: Kr. 2713.

Borger og Handelsmand Jacob Koføeds Legat for værdige Trængende i Svaneke. Stort: Kr. 873.

Lars Koføed og Hustrus Legat for enligstillede Kvinder i Svaneke. Stort: Kr. 9476.

Kong Chr. IX's Jubilæumslegat til værdige Trængende i Svaneke. Stort: Kr. 3141.

Konrad Sonnes Legat til Personer i Svaneke, fortrinsvis Legatstifterens Søkende og deres Børn. Stort: Kr. 5629.

Svaneke Kommunes Legat til Trængende i Svaneke. Stort: Kr. 772.

Frk. Eva Wulffsens Legat til Præmie for den flinkeste Skoleelev i Svaneke Skole. Stort: Kr. 1000.

**Ligningskommission.**

Form.: Fyrass. H. Møller Hansen (K.).

Postbud Hans Hansen (S.).

Avlsbr. Knud Holm (V.).

Fisker Carl Ipsen (S.).

Købm. Gunnar Ipsen (V.).

Købm. Børge Kofoed (K.).

Snedkerm. Adolf Larsen (K.).

**Lægdsmand.** 14. Læg. Fhv. Bankdir. E. Engel.

**Maskintilsynsmand.** Snedker P. Møller.

**Menighedsraad.** Form.: Sognepræsten.

**Politi.** Politistation paa Raadhuset. ☞ 5. (10—12.)

Overbetjent: Fr. Lauesen. Politibetjente: Edv. Hass og H. O. Svendsen.

**Postvæsen.** Postkontor (22,0-1,5). ☞ 45. (9—12 og 14—18.) Postmester: H. C. Heibøll. — Postbaad til Christiansø. Postbaadfører: Peter Sonne.

**Raadhus** (38,0-2,9). Retsdag hveranden Lørdag Kl. 10.

**Skolevæsen.** Skolekommissionens og Udv. Form.: Fyrm. J. P. Jensen. Kommunal Borger- og Realskole (110,0-2,1). Undervisning i 7 Klasser og 2 Realklasser med 5 Lærere og 2 Lærerinder. Overlærer: Jørg. Ask. Lærere: V. Hansen, A. E. Koføed, Chr. P. Nielsen og Vind Nielsen. Lærerinder: Fru Ingeborg Gideon og Frk. Jenny Lyngbjerg.

**Teknisk Skole** (16,0-1,7). Ejers af Haandværker- og Industriforeningen. Aftenskole i Vinterhalvaaret. Skolens Forstander: Lærer A. E. Koføed.

**Skovvæsen.** Udv. Form.: Avlsbr. Chr. Møller.

**Skytteforening.** Bornh. Amts 10. Kr. Form.: Bagermester Poul Kofoed.

**Sygehus** (sammen med Legatgaarden 50,0-3,9). Bestyrelsens Form.: Lærer Chr. P. Nielsen. Sygehuslæge: M. P. Markussen. Oversygeplejerske: Frk. Margrethe Rasmussen. Besøgstid: 14—16.

**Sygekasse.** Form.: Fhv. Kommunekass. J. Klausen. Kasserer: Fru Jane Hellisen.

**Sygeplejeforening.** Form.: Bankass. Frk. Marie Hjorth.

**Toldvæsen.** ☞ 36. (8—17.) Toldforv.: Tage Dyring Jensen. Toldass.: Svend Jensen.

**Vandsynsmænd.** Form.: Fhv. Bankdir. E. Engel.

**Kgl. Vejer og Maaler.** Ing. N. O. Sonne.



## Vestermarie Sogn.

Indbyggerantal 2190 (Folketælling 5. Novb. 1940).

**Beskæftigelsesudvalg.** Formand: Centralbestyrer H. Sørensen.

**Brugsforeninger.** Lobbæk Br. (24,0-3,9). Form.: Gdr. Jens Hjorth, Lynggaard. Forretningsfører: Avlsbr. Chr. Bendtsen, 3. Slg. Pc., Nylars. Uddeler: C. Hansen. — Vestermarie Br. (18,1-2,4). Form.: Gdr. S. Klo, Søgaard. Regnskabsfører: Chr. Elleby. Uddeler: Carl Børgesen.

**Brændselsudvalg.** Form.: Kommunekasserer Chr. Nielsen.

**Børneværn.** Form.: Gdr. Jens Hjorth, Lynggaard.

**Folkeregister.** Kommunekontoret. ☛T. 23.

**Forsamlingshus.** Ejers af Vestermarie Kommune. (45,0-2,9).

**Hegnssynsmænd.** Form.: Gdr. A. Schou, Sosegaard.

**Husmandsforening.** Form.: Janus Hansen, Risenlund.

**Jernbanestation.** Lobbæk St. paa Rønne—Nexø-Banen. Postekspedition. ☛Lo. 46. Stationsmester: Werner Hansen.

**Kirke.** Sognepræst: J. N. Lund. Kirkesanger: Lærer C. C. Clausen. Organist: Lærerinde Frk. Petrea Holm. Kirkeværg: Sandem, Jørgensen, Lobbæk, Graver og Ringer: Gunni Schou.

**Kommunekasserer.** Avlsbr. Chr. Nielsen, Lærkely.

**Kommunekontor** i Forsamlingshuset. (Tirsdag og Fredag 14—18.)

**Kornnævn.** Form.: Gdr. Alfr. Larsen, Ellebygaard.

**Legater.**

L. P. Engells Legat for værdige Trængende. Stort: Kr. 3000. Bestyres af samtlige Lærere i Kommunen.

H. P. Kure og Hustrus Legat for værdige Trængende, særlig i nordre Del af Kommunen. Stort: Kr. 2000. Bestyres af Sognepræsten og to af Sogneraadet valgte Medlemmer.

**Lægdsmænd.** 5. Lægd: Sogneraadform. Th. Skovgaard, Søholm. 6. Lægd: Avlsbr. Johan Sonne, Myreby.

**Maskintilsynsmand.** Snedker Alfred Larsen, Smøringe.

**Mejerier.** A/M Central (26,0-1,0). Form.: Gdr. Adolf Hansen, Palmegaard. Bestyrer: P. Bonde. — A/M Lobbæk (35,0-6,3). Form.: Gdr. A. Hansen, Smøringegaard. Bestyrer: Chr. J. Hansen.

**Menighedsraad.** Form.: Rentier P. Vibe.

**Sandemænd.** A. Jørgensen, Lobbæk, og H. Lyngberg, Lillevang.

**Skolevæsen.** Skolekommissionens Form.: Gdr. J. Hjorth, Lynggaard. Kirkeskolen (20,0-2,8). Lærer: C. C. Clausen. Forskolelærerinde: Frk. Petrea Holm. — Smøringe Skole (22,0-1,1). Lærer: L. P. Holm Jensen. Forskolelærerinde: Fru Theodora Lind. — Sose Skole (9,0-0,3). Lærer: A. M. Poulsen. — Tingsted Skole (18,0-0,7). Lærer: Povl Byriel Kofoed. Forskolelærerinde: Fru Cecilie Matsen.

**Skorstensfejer.** Vald. Dahl, 13. Slg. Pc.

**Skovvæsen.** Kommunens Plantage, 128 ha. (Se Udmarksbestyrelse.)

**Skytteforening.** Bornh. Amts 6. Kr. Form.: Snedker H. C. Munch, 8. Vdg. Pc.

**Sogneraad.**

Avlsbr. Thorkild Skovgaard, Form. og Form. for det sociale Udvalg (V.).

Gdr. J. Hjorth, Lynggaard, Næstform. (V.).

Stenhugger Vald. Andersen (S.).

Gdr. Ejner Funch, Klintgaard (V.).

Arbm. Ejnar Holm, 43. Slg. Pc. (S.).

Gdr. A. Jensen, Ø. Smøringegaard (V.).

Gdr. Chr. Marcher, L. Bjerregaard (K.).

Avlsbr. Chr. Nielsen, 27. Slg. Ll. (S.).

Snedker Chr. Tranberg (V.).

**Strandfoged.** Gdr. A. Schou, Sosegaard.

**Sygekasse.** Form.: Th. Thorsen, Virkelyst. Kasserer: H. Juul, v. Kirken.

**Sygeplejeforening.** Form.: Snedker Chr. Tranberg, 43. Slg. Pc.

**Udmarksbestyrelse.** Form.: Gdr. G. Cordua, Vestergaard.

**Vandsynsmænd.** Ndr. Distrikt: Form.: Gdr. Chr. Hansen, Lyneborg. Sdr. Distrikt: Form.: Gdr. Svend Kalf-Hansen, St. Klintgaard.

## Østerlars Sogn.

Indbyggerantal 1749 (Folketælling 5. Novb. 1940).

**Brugsforening.** Østerlars Br. (33,0-3,9) Form.: H. Pedersen, Møllehuset. Forretningsfører: Fru Gudrun Kure. Uddeler: H. Holm.

**Brændselsudvalg.** Form.: J. C. Hansen, Vangsbo.

**Børneværn.** Form.: Dir. Johs. Hansen.

**Elektricitetsværk.** Form.: Gdr. V. Vesth Olsen, Nybro.

**Folkeregister.** Kommunekasserer J. Christiansen, Gudhjem.

**Hegnssynsmænd.** Form.: Gdr. A. Munch, Kjeldsebygaard.

**Husmandsforening.** Form.: Avlsbr. Jens Ipsen, ved Kobbeaaen.

**Jernbanestation.** Østerlars St. paa Aakirkeby—Gudhjem-Banen. Postekspedition. ☛43. Ekspeditrice: Fru Ketty Anker.

**Kirke.** Sognepræst (tillige Sognepræst for Gudhjem): P. Hjorth Lange. Kirkesanger: Lærer William Skovgaard. Organist: Førstelærer H. Andersen. Kirkeværg: O. Hansen, tidl. Bækkegaard. Graver og Ringer: Andr. Jørgensen, Præstegaarden.

**Kornnævn.** Form.: Gdr. W. Kure, Kjeldseby.

**Kommunekasserer.** J. Christiansen, Gudhjem.

**Legater.** Bestyres af Sogneraadet.

I. P. Dam og Hustrus Mindelegat for værdige Trængende i Østerlars. Stort: Kr. 10,600.

I. P. Stenberg og Hustrus Mindelegat for værdige trængende i Østerlars-Gudhjem Kommune. Stort: Kr. 10,800.

**Lægdsmænd.** 18. Lægd: Gdr. V. Vesth Olsen, Nybro.

**Maskintilsynsmænd.** Aktor Jensen, Birkesminde, og I. C. Hansen, Vangsbo.

**Mejeri.** A/M Dybdal (50,0-6,7). Form.: Poul Kure, Damsminde. Bestyrer: C. Thuesen.

**Menighedsraad.** Form.: Sognepræsten.

**Sandemand.** C. P. Grønbech, Stationsbyen.

**Skolevæsen.** Skolekommissionens Form.: Sognepræsten. Hovedskolen (28,0-2,0). Førstelærer: H. Andersen. Lærer: V. Skovgaard. — Højagre Forskole (8,0-0,3). Lærerinde: Frk. Amanda Jespersen. — Ndr. Forskole (8,0-0,2). Lærerinde: Frk. A. Christensen. — Vestre Forskole (6,0-0,5). Lærerinde: Frk. Lilly Nielsen.

**Skorstensfejer.** Ejner Andersen, Gudhjem.

**Skovvæsen.** Kommunens Plantage, 138 ha. (Se Udmarksbestyrelse.)

**Skytteforening.** Bornh. Amts 9. Kr. Form.: Gdr. H. Dahl, Ny Elleskov.

**Sogneraad.**

Gdr. Wiggo Kure, Kjeldsebygaard, Form. og Form. for det sociale Udvalg (K.).  
 Dir. Johs. Hansen, Sandager, Næstform. (V.).  
 Gdr. P. S. Harild, Gadegaard (K.).  
 Gdr. V. Lund, Nygaard (V.).  
 Avlsbr. Jens C. Hansen, Vangso (V.).  
 Arbm. Chr. Nielsen, Stationsbyen (S.).  
 Arbm. Frede Jensen, Birkesminde (S.).  
 Karetmager P. Due, Stationsbyen (V.).  
 Fisker Andr. Koch, Gudhjem (B.).  
 Postbud O. Lund, Gudhjem (S.).  
 Bødker Wiggo Rønne, Gudhjem (B.).

**Strandfoged.** Dir. Johs. Hansen, Sandager.

**Sygekasse.** Form.: Skotøjshdl. O. Rønne Jensen, Gudhjem. Kasserer: Fru Snedkerm. Pihl, Gudhjem.

**Udmærksbestyrelse.** Form.: Gdr. J. Andersen, Dammegaard.

**Vandsynsmænd:** Form.: Gdr. Frede Anker, Gamlevælde.

**Østermarie Sogn.**

Indbyggerantal 2727 (Folketælling 5. Novb. 1940).

**Beskæftigelsesudvalg.** Form.: Bager Fr. Aakerlund Brugsforening, Østermarie Br. (70,0-7,5). Form.: Gdr. H. Hansen, Munkegaard. Forretningsfører: Gdr. C. Kjøller, Østre Ellebygaard. Bestyrer: Thorv. Kofoed.

**Brændselsudvalg.** Form.: Ludv. Jensen, Elleby.  
**Børneværn.** Form.: Amtsskolekons. O. A. Nielsen.  
**Elektricitetsværk** (26,0-1,6). Form.: Gdr. Carl Kjøller, Østre Ellebygaard. Bestyrer: C. Kure.  
**Folkebogsamling.** Form.: Amtsskolekons. O. A. Nielsen. Bibliotekar: Lærer H. C. Thorsen.

**Folkeregister.** Sogneraadformanden.

**Haandværkerforening.** Form.: Murermester Ernst Kofoed.

**Hegnsmænd.** Form.: Gdr. P. Sommer, Kuregd.  
**Husmandsforening.** Form.: Johs. Kofoed, Saltuna.

**Jernbanestation.** Station paa Aakirkeby-Gudhjem-Banen med Postekspedition. 122. Stationsmester M. Kjeldsen.

**Kirke.** Sognepræst: Johs. A. Jørgensen. Kirkesanger: Amtsskolekons. O. A. Nielsen. Organist: Lærer Chr. P. Riis. Kirkevæрге: Rentier Emil Hansen, Byen. Graver og Ringer: Holger Hansen.

**Kommunekasserer.** Rentier H. Skovgaard, Byen.  
**Kommunekontor** paa Tekn. Skole. 130. (10—12. Fredag 15—17. To første Søgndage i Maanedn 15—17.)

**Kornnævn.** Form.: Sandemand Elleby.

**Legater.** Hvor intet andet er anført, bestyres Legatet af det sociale Udvalg.

Gdr. A. P. Hansen og Hustrus Legat for værdige Trængende. Stort: Kr. 4800.

Pastor Jacobsens Mindelegat for værdige Trængende i Østermarie Sogn samt til Vedligeholdelse af Legatstifterens og Hustrus Gravsted paa Østermarie Kirkegaard. Stort: Kr. 3841. Bestyres af Sognepræsten.

Major Thor Maglegaard og Hustrus Legat for værdige Trængende. Stort: Kr. 5800. Bestyres af Sognepræsten.

Jeppe Jørn Mauritsen og Hustrus Legat for værdige Trængende. Stort: Kr. 7000.

**Lægdsmand.** 16. Lægd: Rentier Emil Hansen, Villa Godthaab. 17. Lægd: Sandem. E. Elleby.  
**Maskintilsynsmænd.** Ndr. Distrikt: Gdr. J. Hansen, Lauegaard. Sdr. Distrikt: Rentier Andr. Pedersen, Egehøj.

**Mejerier.** A/M Broholm (23,0-0,9). Form.: Gdr. A. Svendsen, Ellesgaard. Bestyrer: Sveistrup Andersen. — A/M Gadeby (40,0-1,0). Form.: Gdr. J. P. Christensen, Kirkebogaard. Bestyrer: Mejeribrugskandidat Alfred Tylvad Andersen.

**Menighedsraad.** Form.: Sognepræsten.

**Sandemænd.** Gdr. E. Elleby, Ellebygaard, og Proprietær Andr. Riis, Halsegaard.

**Skolevæsen.** Skolekommissionens Form.: Sognepræsten. Udv. Form.: Gdr. J. Christensen, Kirkebogaard. Kirkeskolen (24,0-0,3). Lærer: Frede Kjøller (Vikar for Amtsskolekonsulenten). Forskolelærerinde: Frk. Manna Westh. — Gadeby Skole (14,0-0,4). Lærer: M. Bræmholm. Forskolelærerinde: Frk. Regine Larsen. — Ndr. Skole (18,0-2,9). Lærer: H. Chr. Thorsen. Forskolelærerinde: Frk. Bodil Schack Jensen. — Østre Skole (4,5-0,3). Lærer: A. Folkjær. — Luth. Missionsforenings Friskole. Lærerinde: Frk. Clara Lund.

Teknisk Skole, opført 1937. Ejæs af Haandværkerforeningen. Afgiver Lokaler til Kommunekontor, Sygekasse og Sogneraadlokale.

**Skorstensfejer.** Chr. Lind, Dalslunde.

**Skovvæsen.** Kommunens Plantage, 135 ha. (Se Udmærksbestyrelse.)

**Skytteforening.** Bornh. Amts 11. Kr. Form.: Gdr. O. Runge Svendsen, Iseregaard.

**Sogneraad.**

Gdr. J. Jensen, Ellebygaard, Form. og Form. for det sociale Udvalg (V.).

Mejeribestyrer Alfr. Andersen, Gadeby, Næstformand (V.).

Bager F. Aakerlund, Byen (S.).

Avlsbr. A. Clausen, Præstegaden (V.).

Pakhusbestyrer Johs. Dam, Byen (S.).  
 Gdr. J. Christensen, Kirkebogaard (V.).

Avlsbr. Ludv. Jensen, Elleby (V.).

Hmd. Aage Larsen, Dalslunde (V.).

Gdr. V. Skotte, Ypnastedgaard (V.).

Avlsbr. Oluf Ipsen, 62. Slg. Frt. (H.).

Rentier H. Skovgaard, Byen (K.).

**Strandfoged.** J. Hansen, Ypnasted.

**Sygekasse.** Form.: Aage Larsen, Dalsvang. Kasserer: Bagerm. Fr. Aakerlund.

**Udmærksbestyrelse.** Form.: Gdr. Niels Pedersen, St. Hallegaard.

**Vandsynsmænd.** Form.: Gdr. Vagn Kofoed, Lersbygaard.

**Vejudvalg.** Form.: Rentier H. Skovgaard, Byen.

**Christiansø (og Frederikssø).**

Indbyggerantal 126 (Folketælling 5. Novb. 1940).

**Forvalter.** J. P. Jakobsen.

**Fyrvæsen.** Fyrmester: Forvalteren. Fyrass.: N. G. Lange. Fyrpasser: M. E. Kock.

**Postvæsen.** Postekspedition i Østre Længe, Christiansø. Postbaad til Svaneke. Postbaadfører: Peter Sonne.

**Skolevæsen.** Sognepræsten.

**Sognepræst.** Pastor S. Mejndor.

**Toldvæsen og Politi.** Forvalteren.



# **ALT** *til Kontoret*

---

Nye og brugte!

**Skrive- og Regnemaskiner**

**Duplikatorer**

1ste Klasses Reparationsværksted  
for alle Kontormaskiner

Mekaniker til Reparation og Effersyn af  
Maskiner kommer til Bornholm hver Sommer

**Kartoteker**

i Staal og Træ samt Kort til do.

## **AXEL NIELSEN**

**Jernbanegade 4, Odense . Telefon 117**

Repræsenteret ved W. Fannikke - Telefon Odense 668

Kontormøbler  
Staal møbler

Metal- og Gummi-  
Stempler

Nummeratører  
Datostempler  
Svært epuder

Farvebaand

Carbonpapir

Heftemaskiner  
samt Stifter til alle  
Modeller

Gennemslagspapir  
Regnskabspapir  
Konceptpapir  
Skriveblokke  
Telefonblokke

Duplikator-Tilbehør  
o.s.v. o.s.v.