

*K. Kofoed*

# Fortegnelse

over

## Landejendommene paa Bornholm, deres Ejere, Hartkorn og Areal.

Arealet udregnet af  
Landinspektør Kofoed.

---

RØNNE 1899.

Forlagt af Colbergs Boghandel.

Trykt i Colbergs Bogtrykkeri.

# *Fortegnelse*

over

## Landejendommene paa Bornholm,

deres Ejere, Hartkorn og Areal.

Arealet udregnet af  
Landinspektør Kofoed.

---

Udførslen af Landprodukter i de sidste 5 Aar.  
Kapitelstaksterne.

---

Tilhører Kurt Ipsen - Skannet af Jesper Vang Hansen, 2016

RØNNE 1899.

Forlagt af Colbergs Boghandel.

Trykt i Colbergs Bogtrykkeri.

## REGISTER.

---

1. <b>Vester Herred:</b>	Side
Knudsker Sogn . . . . .	1
Nylars do. . . . .	4
Vestermarie do. . . . .	7
Nyker do. . . . .	15
2. <b>Nordre Herred:</b>	
Klemensker Sogn . . . . .	20
Rutsker do. . . . .	28
Olsker do. . . . .	35
Rø do. . . . .	41
3. <b>Øster Herred:</b>	
Østerlars Sogn . . . . .	46
Østermarie do. . . . .	52
Ibsker do. . . . .	61
4. <b>Sønder Herred:</b>	
Bodilsker Sogn . . . . .	67
Poulsker do. . . . .	73
Pedersker do. . . . .	79
Aaker do. . . . .	83
Gudhjem . . . . .	95
Listed . . . . .	96
Aarsdale . . . . .	98
Udførslen af Landprodukter . . . . .	102
Capitelstaxterne . . . . .	104

---

Ifølge den ny Matrikul for Bornholm af 1849 har Øens Landsogne 8325 Tdr. 3 Skp. 1 Fdk.  $2\frac{3}{4}$  Alb. Hartkorn imod 8092 Tdr. 2 Skp. 2 Fdk. 1 Alb.  $1\frac{363}{1300}$  Penge Hartkorn ifølge den gamle Matrikul af 1664 med senere Forandringer samt 945 Gaarde, hvori dog ikke er medtaget de senere tilkommende Arvefæstegaarde. Areal et udgør 101561 Tdr. Land med 22489 Indbyggere ifølge den sidste Folketælling af 1. Februar 1890. For en Sammenlignings Skyld anføres, at Folkemængden i Landdistrikterne paa Bornholm i Januar 1770 udgjorde 8231, hvori dog ikke er medtaget Børn under 12 Aar.

En Tønde bornholmsk Hartkorn er paa det nærmeste af Størrelse som  $\frac{2}{3}$  Tønde Hartkorn i det øvrige Land.

I Oversigter vil ovenstaaende se saaledes ud:

### a. Hartkorn og Gaarde, sognevis:

Sogn	Nyt Hartkorn				Gammelt Hartkorn					Proprietær-Gaarde	Selvejer-Gaarde	Vornede-Gaarde	Andre Grd.	Ialt
	Tdr.	Skp.	Fdk.	Alb.	Tdr.	Skp.	Fdk.	Alb.	Penge					
Klemensker og Hasle Lands.	954	7	3	$2\frac{1}{2}$	841	2	2	1	$2\frac{11}{13}$	2	69	15	2	88
Aaker .....	925	7	"	2	865	4	1	2	$3\frac{15}{52}$	3	67	25	3	98
Østermarie .....	874	1	"	$\frac{3}{4}$	776	3	3	"	$3\frac{36}{65}$	3	79	21	2	105
Vestermarie .....	790	"	"	$2\frac{1}{4}$	668	"	2	2	$2\frac{1}{2}$	"	68	18	2	88
Østerlarsker, Gudhjem og Melsted .....	658	"	2	$1\frac{3}{4}$	676	7	1	"	$1\frac{53}{180}$	1	49	22	2	74
Ibsker, Aarsdale og Listed .....	599	6	1	$2\frac{1}{2}$	526	1	1	"	$2\frac{27}{130}$	4	36	20	2	62
Bodilsker .....	495	5	1	$\frac{3}{4}$	486	3	2	"	$\frac{43}{65}$	1	39	13	2	55
Nyker .....	438	3	1	$\frac{1}{2}$	437	7	1	1	$\frac{17}{26}$	3	28	15	2	48
Ruthsker .....	423	4	3	1	515	4	2	"	$\frac{181}{65}$	"	48	8	2	58
Poulsker og Snogebæk ...	413	2	1	$2\frac{1}{4}$	431	2	"	1	$3\frac{37}{65}$	"	39	14	2	55
Pedersker .....	403	2	3	$1\frac{3}{4}$	382	4	3	"	$3\frac{38}{180}$	1	30	12	2	45
Olsker, Allinge Lands., Tejn .....	364	4	3	$\frac{1}{4}$	388	2	3	"	$\frac{59}{65}$	2	35	6	2	45
Nylarsker .....	354	1	3	2	417	7	1	2	$3\frac{31}{130}$	"	35	8	2	45
Rø .....	328	1	1	1	327	3	3	"	"	"	27	9	2	38
Knudsker .....	301	1	"	$2\frac{1}{2}$	350	1	3	2	$1\frac{9}{25}$	"	30	8	3	41
	8325	3	1	$2\frac{3}{4}$	8092	2	2	1	$1\frac{363}{1300}$	20	679	214	32	945

### b. Areal og Folketal, sognevis:

Sogn	Areal Tønder Land	Folketal	
		1. Februar 1890:	1770, Børn under 12 Aar undtagne
Aaker .....	12848	2325	876
Klemensker og Hasle Landsogn .....	11246	2299	772
Østermarie .....	11132	2468	903
Vestermarie .....	10429	2111	747
Østerlarsker, Gudhjem og Melsted .....	7131	2106	788
Bodilsker .....	6813	1261	443
Poulsker og Snogebæk .....	6813	1141	432
Ipsker, Aarsdale og Listed .....	5732	1694	542
Pedersker .....	4678	1034	501
Ruthsker .....	4639	1300	398
Olsker, Allinge Landsogn og Tejn ...	4431	1291	411
Rø .....	4379	772	351
Nylarsker .....	3987	941	418
Nyker .....	3811	1019	432
Knudsker .....	3492	727	217
	101561	22489	8231

### c. Hartkorn og Gaarde, herredsvis:

Herred	Nyt Hartkorn				Gammelt Hartkorn				Proprietær-Gaarde	Selvejer-Gaarde	Vornede-Gaarde	Andre Gaarde	Ialt	
	Tdr.	Skp.	Fdk.	Alb.	Tdr.	Skp.	Fdk.	Alb.						Penge
Sønder.....	2238	1	3	3/4	2165	6	3	2	3133/260	5	175	64	9	253
Øster.....	2132	2	3	2	1979	4	1	1	341/65	8	164	63	6	241
Nørre.....	2071	2	3	1 3/4	2072	5	2	2	23/13	4	179	38	8	229
Vester.....	1883	6	2	1 1/4	1874	1	1	2	3583/650	3	161	49	9	222
	8325	3	1	2 3/4	8092	2	2	1	1363/1800	20	679	214	32	945

### d. Areal og Folketal, herredsvis:

Herred	Areal Tønder Land	Folketal	
		1. Februar 1890	1770, Børn under 12 Aar undtagne
Sønder.....	31152	5761	2252
Nørre.....	24695	5662	1932
Øster.....	23995	6268	2233
Vester.....	21719	4798	1814
	101561	22489	8231

Fordeles Ejendommene efter nærværende Fortegnelse dels efter Hartkorn og dels efter Areal, faas følgende to Oversigter:

#### a. Efter Hartkornet:

	Sønder-	Øster-	Nørre-	Vester-	Ialt
	Herred				
	Antal Ejendomme				
over 20 T. Hartk.	3	5	4	3	15
15 indtil 20 Tdr.	6	9	5	7	27
10 " 15 "	36	25	33	32	126
5 " 10 "	123	108	109	105	445
3 " 5 "	68	79	51	49	247
1 " 3 "	157	155	182	103	597
2 Skpr. 1 "	341	303	318	241	1203
under 2 Skpr.	374	400	341	249	1364
	1108	1084	1043	789	4024

#### b. Efter Arealet:

	Sønder-	Øster-	Nørre-	Vester-	Ialt
	Herred				
	Antal Ejendomme				
over 300 Td. Ld.	6	1	3	2	12
200 indt. 300 T. L.	1	6	6	2	15
100 " 200 "	36	30	45	44	155
75 " 100 "	56	45	36	41	178
50 " 75 "	78	82	71	69	300
40 " 50 "	37	28	33	22	120
30 " 40 "	34	39	40	36	149
20 " 30 "	70	86	93	42	291
15 " 20 "	79	64	81	52	276
10 " 15 "	94	72	94	56	316
5 " 10 "	232	158	215	156	761
3 " 5 "	171	128	105	114	518
1 " 3 "	133	114	104	100	451
under 1 Td. Ld.	81	231	117	53	482
	1108	1084	1043	789	4024

Den største Gaard-Ejendom af Hartkorn er de sammenlagte Tornbygaard og Landsdommergaard i Klemensker Sogn og Skovgaard i Nyker Sogn og af Areal Splitsgaard i Klemensker Sogn, henholdsvis af Hartkorn 33 Tdr. " Skp. 1 Fdkr. 2 3/4 Alb. og af Areal 423 Tønder Land.

# 1. Vester Herred.

Sognets Navn og Ejendoms- mens Nr.	Ejendommens Navn	Ejerens Navn	Ejendommens				
			Hartkorn	Areal			
Knudsker			Tdr.	Skp.	Fdk	Alb.	Tdl.
	Præstegaarden	T. C. Skovgaard	8	4	1	1/4	65
	„ Parcel	H. P. Munch	„	„	2	1 1/2	1
	Skolen	Kommunen	1	„	1	1 3/4	7
	Degnegds. Pc.	P. A. Pihl	„	6	„	2	9
	„ do.	H. P. Schruud	„	5	1	2 1/4	6
	„ do.	Andr. E. Sonne	„	3	2	2 3/4	5
	Kirkens Jorder	Hans E. G. Espersen	„	2	„	„	3
Matr. Nr. 4		Rønne Kirke	„	„	2	3/4	1/2
1. Slgd.	St.Sursænkegd.	N. A. Hansen	10	5	„	1	94
1 do. Pc.		Janus Chr. Hjorth	2	„	3	1	21
2 do.	L. Sursænkegd.	Janus Chr. Hansen	5	„	„	1 1/2	56
3 do.	Smørjeppegrd.	J. H. Holm	6	4	1	2 1/2	67
4 do.	Hallegaard	J. H. Pedersen	6	6	3	1 3/4	61
5 do.	LilleMyregaard	H. S. Dam	4	3	3	2 3/4	39
6 do.	St. Myregaard	Th. M. Jensen	9	3	2	„	85
7 do.	Erlandsgaard	Alfr. P. Schaugaard	5	„	3	1 1/2	46
do. Pc.		H. E. Due	1	4	1	3/4	16
do. do.		L. K. Sode	1	4	2	1 3/4	19
Sognelyngl.		F. P. Christiansen	„	„	1	2 1/4	4
8. Slgd.	Tjærebygaard	J. A. Holm	4	1	3	1/4	58
9 do.	do.	J. P. Thorkilsen	3	1	„	1 3/4	39
9. Slgds Pc. 1		L. I. Kofoed	1	5	3	2 1/2	48
do.		L. C. A. Larsen	„	4	„	1 3/4	6
do.		H. C. Kofoed m. fl.	„	1	2	„	4
do.		P. M. Mogensen	„	6	1	1 1/4	8
do.		K. A. Olsen	„	3	„	1/4	5
10. do. 2 Vrg.	Gadegaard	H. V. Kofoed	7	1	2	2	82
11. do.	Klampegaard	Larsen	8	5	2	1/2	83
12. do.	Skovgaard	Otto P. H. Jespersen, R. af Db.	7	4	„	„	79
13. do.	Fynegaard	H. Munch	5	6	2	„	61
14. do.	Brandsgaard	Sandem. H. E. Sode, Dbmd.	6	7	2	1/2	60
do. Pc. 6		A. Jensen	„	„	„	1 3/4	
15. do.	Kanegaard	) Kaolin-Industri- Selskabet	16	3	3	3/4	143
16. do.	Rabekkegaard						
15. Slg. Pc. 7		H. P. Ludvigsen	„	3	3	2 1/4	5
do. do. 8		Th. Wesths Enke	„	4	„	2 1/2	5

Sognets Navn og Ejendommens Nr.	Ejendommens Navn	Ejerens Navn	Ejendommens				
			Hartkorn			Areal	
			Tdr.	Skp.	Fdk.	Alb.	Tdl.
17. Slgd.	Smedegaard	V. G. Kuhre	3	"	"	1 <sup>8</sup> / <sub>4</sub>	42
do. Pc. <sup>01</sup>		A. P. Andersen	"	1	"	2 <sup>1</sup> / <sub>4</sub>	3
do. do. <sup>09</sup>	*Sommerlyst*	J. Larsen	"	"	I	1	I
18. Slgd.	Sandemandsgd.	J. N. Jensen	5	7	"	1 <sup>1</sup> / <sub>2</sub>	54
do. Pc. <sup>11</sup>		P. H. Kofoeds Enke	"	"	2	1 <sup>8</sup> / <sub>4</sub>	I
do. do. <sup>12</sup>		J. P. Pedersen	"	5	2	2 <sup>3</sup> / <sub>4</sub>	7
do. do. <sup>12</sup>		C. L. Pedersen	"	1	3	<sup>8</sup> / <sub>4</sub>	2
do. do. <sup>14</sup>		L. P. Westh	"	7	"	<sup>1</sup> / <sub>4</sub>	6
do. do. <sup>15</sup>		J. P. Nielsen	"	6	3	1 <sup>3</sup> / <sub>4</sub>	6
do. do. <sup>16</sup>		N. P. A. Engell	"	1	1	2 <sup>1</sup> / <sub>4</sub>	I
19. Slgd.	Buskegaard	Bornh. Kaolinsl.	6	7	2	1 <sup>1</sup> / <sub>2</sub>	70
20. do.	Rosvang	A. C. Jørgensen	4	4	3	1 <sup>8</sup> / <sub>4</sub>	34
do. Pc.	Nygaard	J. H. Jensen	4	3	"	1 <sup>8</sup> / <sub>4</sub>	35
21. Slgd.	Klippegaard	A. M. Jensen	8	2	1	1 <sup>1</sup> / <sub>2</sub>	63
22. do.	Smørbygaard	J. A. Blem	12	2	1	1 <sup>1</sup> / <sub>2</sub>	82
do. Pc. <sup>17</sup>		M. F. Wang	"	3	2	<sup>2</sup> / <sub>4</sub>	4
do. do. <sup>18</sup>		De foren. Granitbr.	"	1	1	1 <sup>8</sup> / <sub>4</sub>	6
23. Slgd.	Tornegaard	Anthon Kr. Hansen	13	4	3	2 <sup>3</sup> / <sub>4</sub>	106
do. Pc. <sup>19</sup>		J. Nielsen	"	2	2	2 <sup>1</sup> / <sub>4</sub>	3
do. do. <sup>20</sup>		H. P. Nielsen	"	1	<del>2</del>	2 <sup>3</sup> / <sub>4</sub>	3
do. do. <sup>21</sup>		Bornh. Kaolinsl.	2	"	3	<sup>8</sup> / <sub>4</sub>	16
24. Slgd.	Sejersgaard	P. Andersen	9	5	2	2 <sup>3</sup> / <sub>4</sub>	103
do. Pc. <sup>22</sup>		Bh. Komm.dantskab	1	"	2	<sup>8</sup> / <sub>4</sub>	8
25. Slgd.	Sandegaard	J. P. Olsen	2	7	1	1 <sup>8</sup> / <sub>4</sub>	44
26. do.	St. Almegaard	P. Jespersen	20	6	2	1 <sup>1</sup> / <sub>4</sub>	180
do. Pc. <sup>23</sup>		L. N. Pedersen	"	1	3	I	2
do. do. <sup>24</sup>		Folkmanns Enke	"	2	3	1 <sup>8</sup> / <sub>4</sub>	4
27. Slg. I. Vg.	Rosmannegrđ.	A. N. Kure	11	4	1	1 <sup>1</sup> / <sub>4</sub>	104
do. Pc. <sup>25</sup>		J. Nielsen	"	3	2	<sup>1</sup> / <sub>4</sub>	4
28. Slgd.	Lille Almegrđ.	P. A. Byder	6	1	2	1 <sup>8</sup> / <sub>4</sub>	55
29. do.	Højegaard	Niels Hermansen	"	6	1	<sup>8</sup> / <sub>4</sub>	9
do. Pc. <sup>27</sup>		Karl E. Kofoed	"	7	"	"	10
do. do. <sup>28</sup>	*Ravnsborg*	N. J. Funck	2	2	"	2	24
do. do. <sup>29</sup>		H. V. A. Henriksen	"	3	2	1 <sup>8</sup> / <sub>4</sub>	5
30. Slgd.	Jydegaard	A. N. J. Engell	8	7	3	2 <sup>1</sup> / <sub>2</sub>	91
3. Vrgd.	Krogegaard	H. L. Kofoed	5	"	3	1 <sup>8</sup> / <sub>4</sub>	52
4. og 5. Vrgd.	Stubbegaard	A. C. Engell	7	1	1	2 <sup>1</sup> / <sub>2</sub>	70
4. Vrgd. Pc. <sup>30</sup>		Martin Larsen	"	2	3	2 <sup>3</sup> / <sub>4</sub>	4
5. do. do. <sup>31</sup>		A. P. Westh	"	2	"	<sup>8</sup> / <sub>4</sub>	3
do. do. <sup>32</sup>		A. E. Sonne	"	2	3	"	4
6. Vrgd.	Vibegaard	Sandemand Eriksen	4	3	"	"	38
7. do. 33	Porcellænsgrđ.	H. A. Svendsen	3	6	1	<sup>8</sup> / <sub>4</sub>	30
8. do. 34	Kirkebogaard	H. R. Sørensen	3	"	2	2 <sup>1</sup> / <sub>4</sub>	22
do. Pc. <sup>35</sup>		A. Svendsen	"	2	2	I	3
do. do. <sup>36</sup>		Jeppe Hansen	"	3	2	2 <sup>1</sup> / <sub>4</sub>	3

Sognets Navn og Ejendoms- mens Nr.	Ejendommens Navn	Ejerens Navn	Ejendommens				
			Hartkorn			Areal	
			Tdr.	Skp.	Fdk.	Alb.	Tdl.
8. Vrgd. Pc.		H. K. Stender	„	3	3	„	3
do. do.		J. J. Sonnes Enke	„	5	3	1 <sup>3</sup> / <sub>4</sub>	5
Mtr. N. 48, 49a	37	A. Pehrson	„	„	„	2	0
do. do.	b 29	A. Svendsen	„	„	„	1 <sup>3</sup> / <sub>4</sub>	0
do. do.	c 39	E. Rasmussen	„	„	„	1 <sup>1</sup> / <sub>2</sub>	0
		Morten Mogensen	„	„	„	1 <sup>3</sup> / <sub>4</sub>	1 <sup>1</sup> / <sub>4</sub>
Ejendomsj.		Hans A. P. Pihl	I	1	„	1	15
do.		J. C. Jensen	I	2	2	2 <sup>1</sup> / <sub>4</sub>	19
Arvefl.		L. P. Holm	I	3	1	1 <sup>1</sup> / <sub>4</sub>	16
do.		J. M. Jensen	„	6	2	2 <sup>1</sup> / <sub>4</sub>	14
do.		J. V. Schou	„	6	2	2 <sup>1</sup> / <sub>4</sub>	14
do.		G. Persson	I	1	2	2 <sup>3</sup> / <sub>4</sub>	13
do.		M. P. Espersen	„	„	1	1 <sup>1</sup> / <sub>4</sub>	8
do.		M. A. Olsson	„	1	1	1 <sup>1</sup> / <sub>4</sub>	9
do.	7	(Staten) Skovfoged Jensen	„	„	1	2 <sup>1</sup> / <sub>2</sub>	6
do.		D. T. Lyngberg	I	„	1	1 <sup>1</sup> / <sub>2</sub>	29
Sognelyngl.		M. P. Espersen	„	„	2	1	4
Arvefl.	3	N. Nilsson	„	„	2	2 <sup>1</sup> / <sub>4</sub>	2
do.		T. A. Skovgaard	„	7	3	2	16
		Forstvæsenet	„	„	„	1 <sup>1</sup> / <sub>2</sub>	371
Matr. Nr. 101b		L. P. Westh	„	4	2	1 <sup>1</sup> / <sub>2</sub>	6
Arvefl.		M. P. M. Kjøller	„	„	2	3 <sup>1</sup> / <sub>4</sub>	2
Sognelyngl.		J. L. Westh	„	2	„	1 <sup>3</sup> / <sub>4</sub>	14
do.		A. P. Jensen	„	2	1	2 <sup>1</sup> / <sub>2</sub>	26
do.		A. P. Jespersen	„	„	3	2	5
do.		J. S. Holm	„	„	3	„	5
do.		Ole Nielsen	„	1	„	1 <sup>1</sup> / <sub>4</sub>	9
do.		M. Klemensen	„	„	„	2 <sup>1</sup> / <sub>2</sub>	1
do.		J. A. Riis	„	„	„	2 <sup>1</sup> / <sub>2</sub>	1
		Sognets Andel af Blemmelyng	I	1	2	2 <sup>1</sup> / <sub>4</sub>	102
do.	14	J. Christoffersen	„	„	1	2 <sup>1</sup> / <sub>4</sub>	3
do.		Svend Olsen	„	„	2	2 <sup>1</sup> / <sub>2</sub>	5
do.		Niels Olsen	„	„	2	1 <sup>1</sup> / <sub>4</sub>	4
do.		Lars Jensen	„	„	„	3 <sup>1</sup> / <sub>4</sub>	1 <sup>1</sup> / <sub>2</sub>
do.		H. C. Jensen	„	1	1	2 <sup>3</sup> / <sub>4</sub>	10
do.		H. C. Lund	„	6	„	1	9
do.		H. J. Clemensen	„	„	1	2 <sup>1</sup> / <sub>4</sub>	4
15. Slgd. Pc.	40	J. P. Sose	„	„	1	1 <sup>1</sup> / <sub>2</sub>	2
7. do. do.	41	H. J. Pihl	„	5	1	2 <sup>1</sup> / <sub>4</sub>	7
15. Slgd. Pc.		P. K. Dam	„	„	3	„	1
do.	42	J. P. Jensen	„	2	3	„	3
do.	43	Kammeraad V. P. Frigaard	„	„	1	2	1 <sup>1</sup> / <sub>2</sub>



Sognets Navn og Ejendommens Nr.	Ejendommens Navn	Ejerens Navn	Ejendommens				Tdl.
			Hartkorn	Skp.	Fdk	Alb.	
15. Slgd. Pc.	44	J. P. Larsen	”	1	1	1/2	3
6. Vrdg. Udl.		J. P. Olsen	”	”	”	2 1/4	1 1/2
8. do. Pc.	45	J. C. Ipsen	”	3	”	2 1/4	3
Matr. Nr. 61	46	Gildeslauget	”	”	3	1 3/4	2
<b>Nylars.</b>							
	Præstegaarden	Stat. (Past. Erichsen)	12	6	1	1/2	124
	Degnegrds. Pc.	H. P. H. Marcher	”	3	1	1/2	4
	Kirkens Jorder	A. O. Munch	”	1	2	”	3
	Degnegrds. Pc.	A. V. Kofoed	1	”	1	2 3/4	13
	Sognets Skoler		”	5	1	1/2	6
	Degneg. Pc.	A. V. Jensen	”	2	3	2 3/4	7
	do. 3c	J. Erichsen	”	”	2	2 3/4	2
1. Slgd.	Engegaard	M. P. Blem	7	2	2	2 1/4	77
do. Pc. 1		H. Chr. Jensen	”	3	3	2	6
do. do. 2		J. Chr. Ipsen	”	2	1	1 1/2	3
do. do. 3		A. V. J. Kofoed	”	1	2	1/2	2
do. do. 4		J. Jensen	”	1	”	1/4	1
do. do. 5		H. Nielsen	”	”	1	1 1/4	1 1/2
2. Slgd.	Engegaard	J. S. Kofod	6	3	1	”	68
do. Pc. 6		J. P. Jørgensen	”	3	3	1	4
3. Slgd.	Loftsgaard	Anker A. M. Sode	9	”	1	1 1/2	94
do. Pc. 7		Ole Andersen	”	1	1	”	2
do. do. 8		J. P. Madsen	”	”	2	2 1/2	1
do. do. 9		Ole Nielsen	”	”	2	3/4	3
do. do. 10		Jens Månsson	”	”	1	1 1/2	1 1/2
do. do. 11		H. Müller	”	1	”	3/4	16
do. do. 12		Otto B. Larsen	”	”	1	1/2	1 1/2
do. do. 13		Anders Larsson	”	”	”	2	1 1/2
do. do. 14		A. A. Andergren	”	”	”	2	1 1/2
do. do. 15		Chr. Jensen	”	”	”	1 3/4	0
do. do. 16		Morten Persson	”	”	”	1 1/4	0
do. do. 17		J. N. Lundgreen	”	”	”	1 1/4	0
do. do. 18		Niels Nielsson	”	”	”	2 3/4	0
4. Slgd.	Spageregaard	L. C. M. Jensen	10	1	”	2 1/2	71
do. Pc. 19		Jöns Nielsson	”	”	1	1/2	1 1/4
do. do. 20		Peder H. Engell	”	1	”	2 1/2	1
do. do. 21		P. N. Lyster	”	”	”	2 1/2	3
5. og 7 Slgd.	Brunsgaard	C. O. Jespersen	15	4	3	1	146
do. Pc. 22		Jens M. Larsen	”	7	2	1 3/4	15
do. do. 23		A. Chr. Hellisen	”	3	”	2 3/4	4
do. do. 24	Myremøllen	J. P. Jørgensen	”	3	2	1/4	5
6. Slgd.	Bakkegaard	Lars Michael	5	1	1	2 1/4	54
7. Slgd. Pc.	24	Fr. Chr. Ipsen	”	”	3	2	1 1/2

Sognets Navn og Ejendommens Nr.	Ejendommens Navn	Ejerens Navn	Ejendommens				
			Hartkorn				Areal
			Tdr.	Skp.	Fdk.	Alb.	Tdl.
8. Slgd.	St. Strandbygd.	H. C. Espersen	12	5	2	1	113
do. Pc. 26		Jens A. Nielsen	1	2	3	1/2	13
do. do. 27		H. C. Christensen	"	1	2	2 1/4	1 1/2
9. Slgd.	LilleStrandbyg.	Sine M. Juul	6	7	1	2 1/4	80
do. Pc. 28		Måns Nilsson	"	"	"	1/2	1
10 Slg. 2 Vrg.	St. Myregaard	A. A. Kofoed	10	4	"	2	161
11 do. 6 do.	Myregaard	H. C. Hansen	12	3	2	2 1/2	109
12 do. 3 do.	Vællensbygrd.	M. A. Munch	13	2	3	1	138
do. Pc. 29		Niels Hansens Enke	"	1	1	2 1/2	2
do. do. 30		Hans M. Hansen	"	6	1	1/4	11
do. do. 31		Marie Timm	"	1	"	2	1
do. do. 22		P. M. H. Petersen	"	3	1	2 1/4	4
13. Slgd.	Hyseregaard	J. H. L. Lund	9	5	1	2	108
do. Pc. 33		Thor O. E. Jensen	"	"	1	"	2
do. do. 34		Anthon B. Jensen	"	2	"	1 1/4	3
14. og 16. Slg.	Kjøllergaard	H. G. Jensen	8	1	3	1 1/2	103
Arvefl.		P. H. Petersen	"	1	"	2 1/2	2
14 og 16 S. P.	37	J. P. Lund	"	"	"	1 1/4	1/2
do. do. 36		J. Kr. Didriksen	"	"	"	2 1/4	0
do. do. 37		Margrethe C. Schou	"	"	"	1 1/4	0
15. Slgd.	Ellegaard	Georg Jensen	3	7	2	1/4	59
17. do.	Dammegaard	H. A. Sonne	6	2	2	1/4	57
do. Pc. 38		L. P. Pedersen	"	2	2	2 1/2	5
do. do. 39		Chr. L. Larsen	"	"	"	1 1/4	1/4
18. Slgd.	Ulegaard	J. Chr. Olsen	4	"	1	1/4	50
19. do.	Hyldebrandsg.	H. Stender	4	1	3	1 1/2	56
20. do.	Langensgaard	Chr. Kofoed	8	5	2	"	125
21. do.	Tophjemsgaard	L. Dam	4	6	"	1 3/4	55
22. do.	Lynggaard	H. P. Ipsen	4	4	3	1	54
do. Pc. 41		J. P. Lund	"	1	3	3/4	2
23. Slgd.	Hjuleregaard	N. P. Pedersen	6	5	3	1	68
24. do.	Blemmegaard	H. P. M. Holm	10	5	1	1 3/4	118
25. do.	Imminggaard	A. M. Jespersen	10	4	"	2	103
do. Pc. 41		S. P. Andersen	"	2	"	3/4	3
do. do. 42		Jeppe Johnsen	"	4	"	1/4	6
do. do. 42		H. P. Jensen	"	2	3	1/4	4
do. do. 42		V. I. A. Engell	"	8	5	1	1
26. Slgd.	Smedegaard	H. P. Ridder	"	5	3	2 1/4	6
do. Pc. 44		Janus Doris Kaas	5	5	"	1/4	53
27. Slgd.	Fynegaard	Niels P. I. Petersen	5	1	3	"	48
28. do.	Fejleregaard	Hans P. Mouritzen	1	1	2	2 3/4	12
do. Pc. 45		M. P. Jensen	6	2	2	2 3/4	62
29. Slgd.	Knepegaard	N. F. Olsen	3	6	"	2 3/4	32
30. do. 47	Kildegaard	Jenus L. Kofoed	5	3	"	1/4	57
31. do.	Gadegaard						

7 Allys 52

Sognets Navn og Ejendommens Nr.	Ejendommens Navn	Ejerens Navn	Ejendommens				
			Hartkorn				Areal
			Tdr.	Skp.	Fdk	Alb.	Tdl.
32. Slgd.	Almegaard	Løjtn. Sandemand					
		J. M. Sonne	9	2	2	2 <sup>1</sup> / <sub>2</sub>	75
33. Slgd.	Tingfogedgrd.	Henrik Ipsen	9	1	3	1 <sup>1</sup> / <sub>2</sub>	84
do. Pc.		M. Munch Engell	"	2	"	1 <sup>3</sup> / <sub>4</sub>	2
do. do.		J. A. Christensen	"	3	3	"	4
do. do.		J. A. Ipsens Hustru	"	6	3	2 <sup>3</sup> / <sub>4</sub>	10
do. do.		Thor V. Ipsen	"	5	2	2 <sup>3</sup> / <sub>4</sub>	5
34. Slgd.	Tornegaard	M. C. Jensen	9	4	2	1 <sup>1</sup> / <sub>2</sub>	85
do. Pc.		P. H. Vest	"	2	"	1 <sup>1</sup> / <sub>2</sub>	3
35 Sl. & 7 Vg.	Hovedgaard	P. J. Kofoed	14	3	1	2	109
1. Vrgd.	Skjøttegaard	Chr. V. A. Borgen	6	5	"	"	62
do. Pc.		Chr. Ipsen	"	2	1	1 <sup>1</sup> / <sub>2</sub>	3
4. Vrgd.	Baasegaard	J. J. Olsen	7	"	1	2	57
5. do.	Sellesborg	J. J. Lund	7	7	"	1 <sup>3</sup> / <sub>4</sub>	59
do. Pc.		A. P. J. Kofoed	"	4	"	2 <sup>3</sup> / <sub>4</sub>	6
8. Vrgd.	Gildesgaard	J. P. Kaas, cand.	3	3	1	2 <sup>1</sup> / <sub>2</sub>	30
Arveff.		Hans P. Madsen	"	7	2	2 <sup>3</sup> / <sub>4</sub>	25
do.		N. M. Andersen	"	5	1	2	10
do.		P. Ipsen	"	1	3	1 <sup>1</sup> / <sub>2</sub>	2
do.		Lars P. Bidstrup	1	2	1	1 <sup>1</sup> / <sub>4</sub>	13
Ejendomsj.	Uglelækken	Hans G. Mogensen	2	3	1	2 <sup>1</sup> / <sub>2</sub>	23
Arveff.		L. A. Thorsen	"	7	3	1 <sup>1</sup> / <sub>4</sub>	14
do.		A. Haagensen	"	3	2	2 <sup>1</sup> / <sub>4</sub>	12
		N. A. Hansen	"	4	2	2 <sup>3</sup> / <sub>4</sub>	36
	Stampen	Agent M. Christiansen	"	7	"	1 <sup>3</sup> / <sub>4</sub>	78
do.		Jens Madsen	"	5	"	1 <sup>1</sup> / <sub>4</sub>	7
do.		J. P. Rømer	1	2	"	1 <sup>1</sup> / <sub>4</sub>	23
do.		A. J. Kofoed	"	5	2	3 <sup>1</sup> / <sub>4</sub>	10
do.		R. N. Dahl	"	2	2	3 <sup>1</sup> / <sub>4</sub>	5
do.		H. P. Olsen	"	3	1	1 <sup>3</sup> / <sub>4</sub>	18
do.		P. J. Kofoed	"	7	1	2 <sup>1</sup> / <sub>2</sub>	11
		H. Kofoeds Enkes Arvinger	1	1	3	2 <sup>1</sup> / <sub>4</sub>	14
		Niels Jensen	"	3	2	2	12
do.		Beboerne i Arnager	"	3	2	1 <sup>1</sup> / <sub>2</sub>	96
do.		Sognets Andel af Blemmelyng	1	2	3	1 <sup>1</sup> / <sub>2</sub>	160
Lynglod		J. P. Andersen	"	2	"	3 <sup>1</sup> / <sub>4</sub>	19
do.		J. C. Hansen	"	2	2	2 <sup>1</sup> / <sub>4</sub>	8
do.		J. A. Lyster	"	1	1	2	28
do.		A. P. Marcker	"	"	"	1 <sup>1</sup> / <sub>2</sub>	4
do.		Nilius M. Andersen	"	"	3	2	8
do.		M. C. Kofoed	"	"	1	1 <sup>3</sup> / <sub>4</sub>	3

Sognets Navn og Ejendoms- mens Nr.	Ejendommens Navn	Ejerens Navn	Ejendommens				
			Hartkorn			Areal	
			Tdr.	Skp.	Fdk	Alb.	Tdl.
Lynglød		J. P. Jensen.	"	1	"	1 1/2	9
do.		A. T. Jensen	"	"	"	1 3/4	16
do.		Lars Børjesson	"	"	1	1 1/2	4
do.		P. Hermansen	"	"	"	1	1 1/2
do.		H. P. Lund	"	"	"	1	2
Kirkens Jord.		H. P. Andersen	"	3	3	1 1/2	9
Ejendomsj.		Edvard Espersen	"	1	1	2 3/4	2
do.		Chr. H. Ridder	"	1	1	2 3/4	2
Arnager Stel		Jørgen Kjøller	2	1	3	1 3/4	34
do.		Chr. Jørgensen	"	6	1	"	18
do.		M. P. Møller	"	7	1	1 1/4	17
do.		P. Jørgensen	2	6	1	1 1/4	45
do.		P. A. Bidstrup	3	3	3	2 1/2	55
do.		H. A. Riis	"	"	"	2 1/4	0
do.		Anders Persson	"	"	"	2 3/4	1 1/2
do.		Jens Olsen	"	7	2	2	18
<b>Vester- marie</b>							
	Præstegaarden	St. (Pastor Møller)	7	1	1	1	54
Præsteg. Prc.		H. P. Thomsen	4	2	2	1 1/4	33
do.		J. Chr. Madsen	1	2	2	1 1/4	20
32. Slgd.	Lillegaard	P. O. Lyngberg	10	5	2	"	99
do. Prc.		H. P. Kofoed	"	2	3	1	5
	Nordre Skole	Lærer Holm					
	Søndre Skole	" Køje	1	6	"	2	14
	Sose Skole	" Jensen					
	Thingsted Sk.	" Jørgensen					
Kirkens Jord.		H. P. Holm	1	"	3	"	15
do.		M. H. Kjøller	"	"	"	2 1/4	1
do.		H. P. Munch	"	"	2	1 1/2	1
do.		—	"	1	1	2	2
Matr. Nr. 6		—	"	"	2	2 1/2	2
1—2 Slgd.	Kjærgaard	M. C. P. Landschoff	7	7	1	2	150
2. Slgd. Prc.		Jens P. Jensen	1	2	"	"	13
do. do.		K. Chr. L. Jensen	"	6	1	2 3/4	10
do. do.		L. Chr. Olsen	"	5	1	1 1/2	9
do. do.		Bengt Nielsen	"	3	"	2	5
do. do.		Hans & Otto Westh	"	1	"	2	2
do. do.		Jeppe M. Ipsen	"	2	1	1 3/4	4
3. Slgd.	Myrebygaard	H. J. Munch	4	7	2	2	51
4. Slgd.	do.	P. K. Munch	2	4	1	1 1/2	32
do. Prc.		O. N. Olsen	1	4	3	2 3/4	20

Sognets Navn og Ejendommens Nr.	Ejendommens Navn	Ejerens Navn	Ejendommens				
			Hartkorn	Areal			
			Tdr.	Skp.	Fdk.	Alb.	Tdl.
4. Slg. Pc.		Markus Hansen	1	4	3	„	16
do. do. 10		J. P. Andreasen	„	4	3	1 <sup>1</sup> / <sub>2</sub>	6
do. do. 11		C. C. Jørgensen	1	4	„	1 <sup>1</sup> / <sub>2</sub>	16
5. Slgd.	Tvillinggaard	Sandemd. Lohmann	7	1	1	2 <sup>1</sup> / <sub>4</sub>	76
6. Slgd.	do.	A. C. Jørgensen	7	4	1	1 <sup>1</sup> / <sub>4</sub>	78
do. Prc. 12		Hans P. Kjølner	„	„	2	1	1
7. Slgd.	Møllegaard	M. Jensen	6	6	„	„	63
do. Prc. 13		M. Petersen	„	1	3	1 <sup>1</sup> / <sub>2</sub>	3
do. do. 14		H. P. Hansen	„	3	„	2	5
Arvefl.		J. S. Højegaard	„	2	3	2	5
8. Slgd.	Lynggaard	H. P. Westh	5	3	1	2 <sup>1</sup> / <sub>2</sub>	54
do. Prc. 15		P. Jørgensen	„	2	1	1	5
do. do. 16		J. P. Ipsen	„	5	„	2	8
do. do. 17		M. C. Pedersen	„	2	„	1 <sup>1</sup> / <sub>2</sub>	5
do. do. 18		H. P. Hansen	„	2	2	„	4
Arvefl.		M. P. M. Jensen	2	1	1	1 <sup>1</sup> / <sub>2</sub>	25
9. Slgd.	Smørenggaard	Jens Kofoed	8	3	„	„	82
do. Prc. 19		M. R. Lundberg	„	4	2	1 <sup>1</sup> / <sub>2</sub>	6
10. Slgd.	Smørenggaard	L. P. Westh	6	6	„	1 <sup>3</sup> / <sub>4</sub>	56
do. Prc. 20		H. L. Westh	1	1	2	„	10
11. Slgd.	do.	A. A. Dam	5	5	2	1 <sup>1</sup> / <sub>4</sub>	54
12. do.	do.	J. P. Thorn	11	7	1	2 <sup>1</sup> / <sub>4</sub>	101
Arvefl.		H. F. Jensen	2	5	2	1 <sup>3</sup> / <sub>4</sub>	35
12. Slgd. Prc.		Chr. Ipsen	„	4	1	1 <sup>1</sup> / <sub>4</sub>	5
do. do. 21		P. N. Sommer	„	7	2	2 <sup>1</sup> / <sub>2</sub>	12
do. do. 22		M. P. Andersen	„	2	1	2	3
do. do. 23		J. Ericksen	„	„	2	1	2
do. do. 24		L. P. Ipsen	„	2	3	1 <sup>3</sup> / <sub>4</sub>	3
do. do. 25		Hans Chr. Sørensen	„	4	3	1 <sup>1</sup> / <sub>4</sub>	5
13. Slgd.	Klintegaard	H. C. Sode	5	4	1	2 <sup>1</sup> / <sub>4</sub>	63
Arvefl.		M. Chr. Kofoed	„	7	„	1 <sup>1</sup> / <sub>4</sub>	9
14. Slgd.	do.	J. G. Chr. Riis	3	7	3	1 <sup>1</sup> / <sub>2</sub>	33
do. Prc. 27		Jacob Jensen	„	5	„	3 <sup>3</sup> / <sub>4</sub>	6
15. Slgd.	do.	E. P. Munch	3	7	3	1 <sup>1</sup> / <sub>2</sub>	34
16. do.	do.	C. P. Byder	6	6	„	2 <sup>3</sup> / <sub>4</sub>	59
do. Prc.		Per Nielsen	„	3	2	1	5
17. Slgd.	do.	H. M. Kofoed	8	5	„	1 <sup>1</sup> / <sub>4</sub>	100
do. Prc. 29		A. P. Jensen	„	1	3	2	3
18. Slgd.	do.	I. P. Kofod	3	5	3	1 <sup>1</sup> / <sub>2</sub>	36
do. Pc. 30		Niels Månsson	„	1	3	„	4
do. do. 31		N. C. Hansen	1	2	„	1 <sup>1</sup> / <sub>4</sub>	18
do. do. 32		I. P. Nielsen	1	4	„	2 <sup>1</sup> / <sub>4</sub>	19
do. do. 33		J. O. Jensen	2	„	2	1	21
do. do. 34		A. P. J. Kofoed	„	„	3	2	18

Sognets Navn og Ejendommens Nr.	Ejendommens Navn	Ejerens Navn	Ejendommens						
			Hartkorn			Areal			
			Tdr	Skp.	Fdk	Alb.	Tdl.		
18. Slgd. Pc.	351 Klintegaard	A. Jensen	"	2	2	2 <sup>1</sup> / <sub>2</sub>	1		
19. Slgd.		J. P. Jensen	"	8	3	3	3 <sup>3</sup> / <sub>4</sub>	89	
do. Pc.		Andreas P. Ipsen	"	"	2	"	2	3	
20. Slgd.		do.	I. C. Vesth	"	4	2	1 <sup>3</sup> / <sub>4</sub>	38	
do. Pc.			Anders Johnsen	"	"	3	2	1 <sup>1</sup> / <sub>2</sub>	5
do. do.			I. I. Ipsen	"	2	2	1 <sup>1</sup> / <sub>2</sub>	23	
do. do.			L. Ipsen	"	2	2	1 <sup>3</sup> / <sub>4</sub>	3	
do. do.			Hans M. Thorsen	"	"	4	2	2 <sup>1</sup> / <sub>2</sub>	6
do. do.			P. A. Rasch	"	"	5	1	1 <sup>3</sup> / <sub>4</sub>	7
do. do.			J. P. Sommer	"	"	4	3	1 <sup>3</sup> / <sub>4</sub>	6
do. do.			P. M. Munch	"	"	3	2	3 <sup>3</sup> / <sub>4</sub>	5
do. do.			P. H. Engell	"	"	4	3	1 <sup>1</sup> / <sub>2</sub>	7
do. do.			Vesterm. Kommune	"	"	"	1 <sup>1</sup> / <sub>2</sub>	1 <sup>1</sup> / <sub>4</sub>	
do. do.			N. A. Chr. Madsen	"	"	"	1 <sup>1</sup> / <sub>2</sub>	1 <sup>1</sup> / <sub>4</sub>	
21. Slgd.		Brændegaard	V. P. Jørgensen	"	5	1	2	1 <sup>1</sup> / <sub>4</sub>	38
do. Pc.			I. P. Kreutzberg	"	"	3	3	1	4
do. do.			»Lobbæk«	"	"	"	1	3 <sup>3</sup> / <sub>4</sub>	1
22. Slgd.		do.	A. L. Jensen	"	4	3	3	1 <sup>1</sup> / <sub>4</sub>	32
23. do.	Loftsgaard	Th. K. Wesths Enke	"	9	"	1	1 <sup>3</sup> / <sub>4</sub>	92	
24. do.		A. M. Holm	"	6	"	1	2 <sup>1</sup> / <sub>4</sub>	51	
do. Pc.		H. P. Marcker	"	"	1	2	1 <sup>1</sup> / <sub>2</sub>	3	
do. do.		I. P. Ipsen	"	"	1	3	1 <sup>1</sup> / <sub>2</sub>	3	
do. do.		Anine B. Andreassen	"	"	3	3	2	5	
25. Slgd.		Georg P. Jensen	"	6	4	3	1 <sup>3</sup> / <sub>4</sub>	66	
do. Pc.		L. P. Jørgensen	"	1	3	1	3 <sup>3</sup> / <sub>4</sub>	15	
26. Slgd.		C. C. Jensen	"	6	5	"	2 <sup>3</sup> / <sub>4</sub>	63	
do. Pc.		A. C. Holm	"	"	1	2	1 <sup>1</sup> / <sub>2</sub>	4	
27. Slgd.		Andr. Munch	"	8	7	2	2 <sup>3</sup> / <sub>4</sub>	78	
do. Pc.	I Sose	P. Hansen	"	"	5	"	1 <sup>1</sup> / <sub>2</sub>	7	
28. Slgd.		I. I. Ipsen	"	6	5	2	1 <sup>1</sup> / <sub>2</sub>	76	
do. Pc.		A. C. Kofoed	"	"	4	3	2	14	
do. do.		H. P. Lund	"	"	3	1	1 <sup>3</sup> / <sub>4</sub>	6	
do. do.		Lars Ipsen	"	"	7	1	1 <sup>3</sup> / <sub>4</sub>	13	
do. do.		Marius A. Jensen	"	"	"	"	2 <sup>3</sup> / <sub>4</sub>	1 <sup>1</sup> / <sub>4</sub>	
do. do.		H. M. Hansen	"	"	1	"	3 <sup>3</sup> / <sub>4</sub>	10	
29. Slgd.		Jens H. Andreassen	"	7	6	"	1 <sup>1</sup> / <sub>2</sub>	81	
30. do.		H. O. N. Engell	"	8	7	"	"	106	
31. do.	Ved Kirken	Carl Stender	"	7	6	1	2	62	
33. Vrgds. Pc.		Vestermarie For-	"	"	"	"	"	"	
do. do.		samlingshus	"	"	2	2	1 <sup>1</sup> / <sub>2</sub>	0	
31. Slgds. do.	Idasminde«	Vesterm. Kommune	"	"	"	1 <sup>1</sup> / <sub>2</sub>	16		
do. do.		E. C. Jørgensen	"	1	3	1	1 <sup>1</sup> / <sub>4</sub>	5	
do. do.		SkomagerSchjøgren	"	"	3	1	2 <sup>3</sup> / <sub>4</sub>	1	
do. do.		I. I. Rømer	"	"	3	"	1 <sup>1</sup> / <sub>4</sub>	1	

Sognets Navn og Ejendommens Nr.	Ejendommens Navn	Ejerens Navn	Ejendommens				
			Hartkorn			Areal	
			Tdr.	Skp	Fdk	Alb.	Tdl.
31. Slg. Pc. 63		H. P. Jensen	"	"	2	1 <sup>1</sup> / <sub>4</sub>	1
do. do. 64		J. P. Jensen	"	1	3	3 <sup>3</sup> / <sub>4</sub>	6
32. Slg. Pc. 64		Chr. Hansen	"	2	3	1 <sup>1</sup> / <sub>4</sub>	3
33. og 34. Slg.	Ringebygaard	L. P. Engell	13	1	3	3 <sup>3</sup> / <sub>4</sub>	126
35. Slgd.	do.	M. C. Pihl	13	"	3	3 <sup>3</sup> / <sub>4</sub>	134
do. Pc. 65		»Central«	"	"	2	"	1
do. do. 66		H. I. Trandberg	"	1	"	2 <sup>3</sup> / <sub>4</sub>	2
36. Slgd.	do.	I. P. Sørensen	8	3	2	2	70
37. do. 5	do.	P. Chr. Dam	7	"	3	1 <sup>3</sup> / <sub>4</sub>	64
do. Pc. 67		H. L. Kofoed	"	"	3	2 <sup>3</sup> / <sub>4</sub>	1
38. Slgd.	do.	N. P. Skovgaard	7	1	2	2	74
39. do.	do.	N. K. Almegaard	9	2	2	"	97
do. Pc. 69		L. P. Jørgensen	"	1	2	1	2
40. Slgd.	Ellebygaard	M. A. J. Larsen	8	7	1	1 <sup>1</sup> / <sub>4</sub>	86
41. do.	do.	H. A. Ellebye	12	3	2	3 <sup>3</sup> / <sub>4</sub>	104
do. Pc. 69		H. C. Lund	1	6	3	1 <sup>1</sup> / <sub>4</sub>	16
42. Slgd.	Stensgaard	Sagf. C. Petersen og N. C. Olsen	10	1	"	1 <sup>3</sup> / <sub>4</sub>	90
43. do.	St. Gadegaard	H. L. P. Frigaard	17	1	1	1 <sup>1</sup> / <sub>2</sub>	131
do. Pc. 71		Th. P. Jensen	"	3	1	1	4
do. do. 71		Høker Skovg. Hansen	"	4	"	2 <sup>1</sup> / <sub>2</sub>	6
44. Slgd.	Lille Gadegaard	I. P. Andersen	7	4	"	2 <sup>1</sup> / <sub>2</sub>	65
do. Pc. 72		N. Malmstrøm	"	2	2	2	3
45. Slgd.	Kaggaard	Jørg. Sodes Enke	6	1	1	1	60
46. do.	Lyneborg	Kammeraad V. P. Frigaard	10	5	"	1 <sup>1</sup> / <sub>2</sub>	108
do. Pc. 73		A. C. Clausen	"	4	1	2 <sup>1</sup> / <sub>4</sub>	4
47. Slgd.	Paa Bjerget	Almegaard	9	2	2	2	98
do. Pc.		I. Olsen	1	"	2	2 <sup>1</sup> / <sub>2</sub>	10
48. Slgd.	Plommegaard	M. H. Sonne	4	3	3	1 <sup>1</sup> / <sub>2</sub>	33
49. do.	Nørregaard	A. P. Dahl	7	5	3	1 <sup>1</sup> / <sub>2</sub>	77
50. do.	Kantedamsgrd.	N. J. Engells Enke	9	"	1	1 <sup>1</sup> / <sub>4</sub>	82
do. Pc. 74		P. A. Larsen	1	5	"	3 <sup>3</sup> / <sub>4</sub>	15
do. do. 75		Martin Hansen	"	3	3	2 <sup>1</sup> / <sub>4</sub>	6
do. do. 76		M. P. Hansen	"	6	2	2 <sup>1</sup> / <sub>4</sub>	7
do. do.	Nrd. Gildesbo	K. P. Michelsen	1	5	1	2	18
do. do. 77		H. Poulsen	1	"	"	3 <sup>3</sup> / <sub>4</sub>	9
51. Slgd.	Pilegaard	O. F. Sonnes Enke	11	1	"	1 <sup>1</sup> / <sub>4</sub>	92
52. do.	Rømeregaard	G. N. Kofoed	4	5	2	1 <sup>1</sup> / <sub>4</sub>	44
do. Pc. 78		C. Chr. Samuelson	1	3	3	1 <sup>1</sup> / <sub>2</sub>	20
do. do. 79		H. I. Sode	1	1	3	2 <sup>1</sup> / <sub>2</sub>	10
53. Slgd.	Letholmsgaard	H. C. Olsen	4	7	"	2 <sup>3</sup> / <sub>4</sub>	46
Arvefl.		H. I. Folkmann	2	2	"	"	25
53. Slgd. Pc. 80		I. P. Stange	"	2	"	"	3
do. do. 81		H. C. Jensen	"	6	"	2 <sup>1</sup> / <sub>2</sub>	9

Sognets Navn og Ejendommens Nr.	Ejendommens Navn	Ejerens Navn	Ejendommens				Areal	
			Hartkorn	Tdr.	Skp.	Fdk.		Alb.
54. og 56. Slg.	Ahlegaard	N. P. Jensens Enke	11	1	3		1 <sup>3</sup> / <sub>4</sub>	101
54. Slg. Pc.		Chr. Olsen		2	2		2	4
do. do.		M. H. P. Schjødt		5	2		2	8
do. do.		L. A. Mogensen	1	1	2		2 <sup>3</sup> / <sub>4</sub>	12
Arveff.		P. M. Hansen		6	3		2	24
55. Slgd.	Gallingegaard	J. P. Hansen	6	5	1		1	71
Arveff.		H. Kofoed		2				6
56. Slg. Pc.		H. R. Bech	2		2			21
do. do.		P. Rasmussen			3		1 <sup>1</sup> / <sub>4</sub>	1
57. Slgd.	Kofoedgaard	J. H. Schous Enke	4				2	38
do. Pc.		August Madsen	1	4	2			16
do. do.		P. M. Hansen		3	1		1 <sup>1</sup> / <sub>4</sub>	5
do. do.		J. P. Jensen	1	1	1		1 <sup>1</sup> / <sub>2</sub>	18
58. Slgd.	Pilegaard	H. P. Kure	3	1	2		2	30
59. do.	do.	Jens Larsen	6	6	1		2	64
60. do.	Kæmpegaard	M. J. Hansen	2	5	2		1 <sup>3</sup> / <sub>4</sub>	25
do. Pc.		V. L. V. Kjøller	2	4			3 <sup>3</sup> / <sub>4</sub>	18
Arveff.		F. C. Olsen	1	1	2		2 <sup>1</sup> / <sub>2</sub>	21
61. Slgd.	Faa Tingsted	Peder Andersen	3	3	1		2 <sup>1</sup> / <sub>4</sub>	30
do. Pc.		Ane C. Petersen		1			2	2
do. do.		Peter Andersen		2	3		1	3
Arveff.		J. P. A. Munch	1	3	1		2	23
62. Slgd.	Palmegaard	G. A. M. Hansen	6	3	1		1 <sup>1</sup> / <sub>4</sub>	55
63. do.	Tydskegaard	H. F. Andersen	4		3		1 <sup>1</sup> / <sub>4</sub>	47
64. do.	Hakkeledgaard	K. L. A. Hansen	6	7	2		2	94
65. do.	Skovgaard	Sandem. Skovgaard	6	4			1 <sup>1</sup> / <sub>4</sub>	91
do. Pc.		A. P. Jensen		1	3		2 <sup>1</sup> / <sub>4</sub>	2
66. Slgd.	Lille Bjergegrd.	H. I. Olsen	3	1	2			48
do. Pc.		A. Chr. Hansen		1	2		1 <sup>1</sup> / <sub>2</sub>	2
67. Slgd.	Pindeløkkegrd.	I. P. Westh	6	3	3		1 <sup>1</sup> / <sub>4</sub>	105
68. do.	Løkkegaard	L. A. Larsen	6	5			2 <sup>1</sup> / <sub>2</sub>	58
do. Pc.		H. Chr. Jensen		5	2			6
do. do.		I. M. Nielsens Enke		5	2		2 <sup>3</sup> / <sub>4</sub>	7
1. Vrgd.	Myrebygaard	L. I. K. Munch	3		3		1 <sup>1</sup> / <sub>2</sub>	31
2. do.	do.	Paul A. Olsen	3	6	1			44
3. do.	do.	H. P. Rasch	3	5	2		1	32
4. do.	Kæmpegaard	Ch. P. Dam	2	3	1		3 <sup>3</sup> / <sub>4</sub>	20
5. do.	Hullegaard	A. D. K. Pedersen	2	4	1		2 <sup>3</sup> / <sub>4</sub>	24
6. do.	Engegaard	N. I. Andersen	3	7	1		1 <sup>1</sup> / <sub>4</sub>	42
do. Pc.		J. M. Ipsen		2	3		1 <sup>1</sup> / <sub>2</sub>	5
do. do.		Jens Pedersen		7	1		1 <sup>1</sup> / <sub>4</sub>	10
do. do.		A. J. Kofoed		5	1		1 <sup>3</sup> / <sub>4</sub>	7
7. Vrgd.	Sose	I. Chr. Schou	9	7			1 <sup>1</sup> / <sub>4</sub>	108
8. do.	Vestergaard	I. A. F. Cordua	20	6			2 <sup>3</sup> / <sub>4</sub>	170



Sognets Navn og Ejendommens Nr.	Ejendommens Navn	Ejerens Navn	Ejendommens				
			Hartkorn				Areal
			Tdr.	Skp.	Fdk	Alb	Tdl.
8. Vrgds. Pc.	101	H. J. Kofoed	"	1	1	1 <sup>3</sup> / <sub>4</sub>	2
do. do.	1	H. M. Kjøller	"	3	"	2 <sup>1</sup> / <sub>2</sub>	3
do. do.	2	L. P. A. Kofoed	"	5	2	2 <sup>3</sup> / <sub>4</sub>	7
do. do.	3	K. K. Andersen	"	2	3	1 <sup>3</sup> / <sub>4</sub>	6
do. do.	4	H. J. Kofoed	1	1	"	2 <sup>1</sup> / <sub>4</sub>	12
do. do.	5	M. P. Schou	1	"	2	1 <sup>1</sup> / <sub>4</sub>	11
do. do.	6	J. P. Hansen.	1	6	2	3 <sup>3</sup> / <sub>4</sub>	22
do. do.	7	Jens A. Jensen	"	2	2	"	5
do. do.	8	H. M. Kjøller	"	4	"	1 <sup>1</sup> / <sub>4</sub>	4
do. do.	9	M. H. Westh	"	7	1	"	15
do. do.	10	Robert Hansen	"	"	2	2 <sup>1</sup> / <sub>2</sub>	1
do. do.	11	J. J. Andersen	"	5	1	1 <sup>1</sup> / <sub>4</sub>	5
9. Vrgd.	St. Bjerregaard	Jens Wesths Enke	8	3	3	1	121
do. Prc.	Kirkemøllen	O. L. Povlsen	2	6	1	1 <sup>1</sup> / <sub>4</sub>	23
10. Vrgd.	Sose	A. P. Kofoed	7	3	1	2 <sup>3</sup> / <sub>4</sub>	69
11. do.	I Klinteby	M. O. Lyngberg	2	1	1	1 <sup>1</sup> / <sub>4</sub>	26
12. do.	Gildesgaard	V. O. Nielsen	3	7	1	2 <sup>3</sup> / <sub>4</sub>	34
Arveff.		Niels Knudsen	"	7	3	1 <sup>1</sup> / <sub>2</sub>	8
13. Vrgds. Pc.	12	Laura G. A. Kure	"	3	1	1 <sup>1</sup> / <sub>4</sub>	5
do. do.	13	J. P. Hansen	"	"	1	"	1
do. do.	14	Sognets 2 Gildeslaug	"	"	"	1	0
do. do.	15	P. J. Stibolt	"	"	"	1 <sup>3</sup> / <sub>4</sub>	1 <sup>1</sup> / <sub>4</sub>
14. Vrgd.	Lille Gadegaard el. Gyldensgrd.	K. P. P. Sørensen	3	1	3	1 <sup>1</sup> / <sub>4</sub>	27
15. do.	Frigaard	Niels Olsen	8	6	1	2 <sup>3</sup> / <sub>4</sub>	74
do. Pc.		O. H. Kofoed	"	3	3	3 <sup>3</sup> / <sub>4</sub>	4
16. Vrgd.	Holmegaard	P. A. Petersen	4	4	1	1 <sup>3</sup> / <sub>4</sub>	72
17. do.		H. M. Hansen	2	5	3	1	39
do. Pc.	16	J. P. Larsen	"	"	3	1 <sup>1</sup> / <sub>2</sub>	2
do. do.		L. Chr. Jensen	"	1	"	1 <sup>1</sup> / <sub>4</sub>	4
18. Vrgd.	Engegaard	H. C. Schou	4	5	2	1 <sup>1</sup> / <sub>2</sub>	46
Arveff.	17	L. P. Mogensen	"	1	2	1 <sup>1</sup> / <sub>4</sub>	3
Matr. Nr. 106	18	H. J. Munch	"	"	2	2	1
	Friløkken	N. P. Larsen	1	6	2	1 <sup>3</sup> / <sub>4</sub>	28
Ejendomsj.		O. P. Schougaard	1	4	1	1 <sup>1</sup> / <sub>4</sub>	29
8. Vrgds. Pc.	19	Joh. Andersen	"	2	3	1	4
do. do.	20	M. M. Marckers Enke	"	2	"	2 <sup>3</sup> / <sub>4</sub>	3
do. do.	21	Magnus P. M. Olsen	"	3	3	1 <sup>3</sup> / <sub>4</sub>	5
do. do.	22	H. Kr. Jørgensen	"	3	3	2 <sup>1</sup> / <sub>2</sub>	8
do. do.	23	H. P. Westh	2	"	1	1	43
do. do.	24	A. C. Timm	"	2	1	1 <sup>1</sup> / <sub>4</sub>	3
Arveff.		H. F. Dahl	"	3	2	1 <sup>1</sup> / <sub>2</sub>	4
do.		H. A. Ipsen	"	"	3	2 <sup>3</sup> / <sub>4</sub>	2
do.	4	J. Chr. Pedersen	1	7	3	2 <sup>3</sup> / <sub>4</sub>	44
do.		T. A. Jensen	"	1	3	1 <sup>1</sup> / <sub>2</sub>	3

Sognets Navn og Ejendommens Nr.	Ejendommens Navn	Ejerens Navn	Ejendommens				
			Hartkorn			Areal	
			Tdr.	Skp.	Fdk	Alb.	Tdl.
Arvefl:		M. P. Nielsen	„	1	2	1 <sup>1</sup> / <sub>4</sub>	3
dø.		P. Kofoed	2	1	3	1 <sup>3</sup> / <sub>4</sub>	30
dø.		J. K. Riis	„	1	3	1 <sup>1</sup> / <sub>4</sub>	5
dø.		Jens P. Sose	„	5	2	„	7
dø.		S. P. Andersen	1	6	2	„	16
dø.		T. R. Bertelsen	„	3	„	„	4
dø.		Joh. V. Gunberg	„	6	1	1 <sup>1</sup> / <sub>4</sub>	7
dø.		Mathias P. Espersen	1	1	2	1 <sup>1</sup> / <sub>4</sub>	16
dø.		M. P. Kjøller	1	„	1	2 <sup>1</sup> / <sub>2</sub>	11
dø.		G. P. Jørgensen	„	1	„	1 <sup>3</sup> / <sub>4</sub>	9
dø.		H. P. Jensen	1	„	„	1 <sup>1</sup> / <sub>2</sub>	15
dø.		Niels Jensen	„	3	2	1	5
dø.		C. L. Vesth	„	2	2	2	4
dø.		N. Chr. Olsen	1	4	2	2 <sup>1</sup> / <sub>2</sub>	13
dø.		H. C. Boss jun.	„	5	3	„	8
dø.		H. P. Olsen	1	1	2	1 <sup>3</sup> / <sub>4</sub>	10
dø.		Th. N. Sorth	„	5	„	1 <sup>1</sup> / <sub>4</sub>	5
dø.		M. A. Sorth	„	5	„	1 <sup>1</sup> / <sub>4</sub>	5
dø.		H. P. Sorth	1	2	1	„	20
dø.	Aldershvile	M. Landschoffs Enke	1	6	„	„	26
dø.		H. P. Ancher	1	5	3	„	19
dø.		G. A. Jensen	1	3	2	1 <sup>3</sup> / <sub>4</sub>	19
dø.		Jens Chr. Kofoed	1	„	„	2	12
dø.		H. N. Andreassen	„	7	2	1 <sup>1</sup> / <sub>2</sub>	13
dø.		Peter Hansen	„	1	„	3 <sup>3</sup> / <sub>4</sub>	3
dø.		J. P. Riis	„	„	2	1	5
dø.	»Dyrstensholm«	H. P. Møller	2	3	„	2 <sup>3</sup> / <sub>4</sub>	51
dø.		Lars Michael	„	2	„	2 <sup>1</sup> / <sub>4</sub>	6
dø.		H. P. Sode	1	5	1	2 <sup>1</sup> / <sub>2</sub>	31
dø.		E. A. Jensen	2	„	1	1 <sup>1</sup> / <sub>4</sub>	20
dø.		Paul I. N. Holm	„	5	2	1 <sup>1</sup> / <sub>2</sub>	7
dø.		I. I. Folkmann	„	7	3	3 <sup>3</sup> / <sub>4</sub>	20
dø.		H. C. Hansen	„	„	1	1	1
dø.		Anders Nielsen	„	3	1	2 <sup>1</sup> / <sub>2</sub>	16
dø.		N. P. Jensen	„	2	3	2 <sup>1</sup> / <sub>4</sub>	6
dø.		P. Jensen	„	„	„	1 <sup>1</sup> / <sub>2</sub>	0
Ejendomsj.	Hareløkkerne i Almindingen	(Skovrideren m. fl.) Staten	1	6	1	1 <sup>1</sup> / <sub>2</sub>	21
	Koldekildehus	(Skovf. Larsen) do.	1	5	3	1	17
	Rytterknægtsh.	(Skvl. Andersen) do.	„	1	2	3 <sup>3</sup> / <sub>4</sub>	5
	Segenhuset	( „ Skov) do.	„	1	1	2 <sup>1</sup> / <sub>2</sub>	5
	Ravnebrohuset	( „ Sonne) do.	„	2	1	1 <sup>1</sup> / <sub>2</sub>	8
	Aasedamshuset	( „ Kofoed) do.	„	2	2	1 <sup>1</sup> / <sub>2</sub>	8
	Vædskeledsh.	( „ Larsen) do.	„	3	1	1	6

Sognets Navn og Ejendoms- mens Nr.	Ejendommens Navn	Ejerens Navn	Ejendommens				
			Hartkorn			Areal	
			Tdr.	Skp.	Fdk	Alb.	Tdl.
Arvefl.	Lindesbjergus	I. M. Andersen	„	6	3	1 <sup>3</sup> / <sub>4</sub>	16
do.		P. Jørgensen	„	„	„	1 <sup>1</sup> / <sub>2</sub>	1 <sup>1</sup> / <sub>2</sub>
Lynglod		(Skovf. L. Jensen- Tusch) Staten	„	2	1	3 <sup>3</sup> / <sub>4</sub>	16
Arvefl.	Almindingen	J. P. Riis	„	„	„	3 <sup>3</sup> / <sub>4</sub>	1
do.		Pehr Nilsson	„	„	„	1 <sup>3</sup> / <sub>4</sub>	1
do.		H. J. Pedersen	„	„	1	1 <sup>1</sup> / <sub>4</sub>	3
do.		O. P. Nielsen	„	1	1	1	5
do.		Erik Rasmussen	„	„	„	1	1
do.		E. N. Hansen	„	„	2	2	1 <sup>1</sup> / <sub>2</sub>
do.		Sognekommunen	„	„	„	3 <sup>3</sup> / <sub>4</sub>	1 <sup>1</sup> / <sub>4</sub>
Sognelynglod		Jørgen Nielsen	„	3	„	1 <sup>1</sup> / <sub>4</sub>	24
Arvefl.		Ole Larsen	„	„	„	2 <sup>1</sup> / <sub>4</sub>	2
do.		H. P. Marcher	„	„	1	1 <sup>1</sup> / <sub>2</sub>	6
Sognelyngl.		(Skovrideren)Staten	50	1	3	1 <sup>3</sup> / <sub>4</sub>	2909
do.		V. Hansen	„	„	3	1 <sup>1</sup> / <sub>4</sub>	8
do.		P. C. Thorn	„	„	3	1 <sup>1</sup> / <sub>4</sub>	8
do.		Anna Nielsen	„	„	2	2	7
do.		Pehr Jakobsen	„	1	„	1 <sup>1</sup> / <sub>4</sub>	11
do.		A. Michelsen	„	2	2	„	23
do.	H. C. Andersen	„	„	1	2	4	
do.	L. Andersson	„	2	2	2 <sup>1</sup> / <sub>4</sub>	22	
do.	H. P. Boss	„	„	2	1	4	
do.	Andr. Mogensen	„	1	2	2 <sup>3</sup> / <sub>4</sub>	13	
do.	L. P. A. Sadsersen	„	2	„	3 <sup>3</sup> / <sub>4</sub>	20	
do.	L. A. Mikkelsen	„	1	„	1 <sup>1</sup> / <sub>2</sub>	8	
do.	Anders Nielsen	„	„	2	„	4	
do.	Hans Nielsen	„	„	1	1 <sup>1</sup> / <sub>2</sub>	1	
do.	Wald. S. Jensen	„	1	2	3 <sup>3</sup> / <sub>4</sub>	8	
do.	Jens Hansen	„	„	„	2	1	
do.	N. P. Hansen	„	4	„	2 <sup>1</sup> / <sub>4</sub>	26	
do.	H. N. Holm	„	1	3	1 <sup>1</sup> / <sub>4</sub>	7	
do.	Måns Jönsson	„	„	2	1 <sup>3</sup> / <sub>4</sub>	6	
do.	J. P. G. Jørgensen	„	„	„	1 <sup>3</sup> / <sub>4</sub>	1	
do.	Chr. Pedersen	„	„	„	2 <sup>3</sup> / <sub>4</sub>	2	
do.	L. P. Jørgensen	„	„	2	2 <sup>3</sup> / <sub>4</sub>	6	
do.	Andr. C. Jensen	„	„	3	1 <sup>1</sup> / <sub>2</sub>	7	
do.	Th. Hansen	„	1	2	1 <sup>1</sup> / <sub>2</sub>	9	
do.	Måns Jönsson	„	„	1	1	2	
do.	Esper Jørgensen	„	„	1	1	2	
do.	Sognets Andel af Højlyngen		2	5	„	1 <sup>1</sup> / <sub>4</sub>	226
do.		H. P. Andreassen	„	2	„	1 <sup>1</sup> / <sub>4</sub>	7
do.		I. P. Boss	„	1	3	1 <sup>1</sup> / <sub>4</sub>	6

Sognets Navn og Ejendommens Nr.	Ejendommens Navn	Ejerens Navn	Ejendommens				
			Hartkorn			Areal	
			Tdr.	Skp.	Fdk	Alb.	Tdl.
Sognelyngl.		C. Mortensen	"	2	"	1 1/2	11
do.	14	H. A. Jensen	"	"	3	1 3/4	4
do.		I. P. K. Jensen	"	"	3	1	4
do.		C. P. Ipsen	"	1	3	1 3/4	8
do.		O. M. Nielsen	"	"	1	2 1/2	2
do.		Anders Nilsson	"	1	1	2	6
do.		A. Thorsens Enke	"	"	"	2	1
do.		H. V. Mogensen	"	1	"	2	10
do.		J. T. J. Stibolt	"	1	1	1 1/2	5
do.		J. S. Munch	"	2	"	2 3/4	7
do.		L. J. O. Westh	"	"	"	1 1/2	1 1/2
do.		Ludvig Hansen	"	"	2	2	4
do.		Johan Jensen	"	"	1	2 1/4	3
do.		J. P. Chr. Kofoed	"	"	"	1	1 1/2
12. Slgd. Pc.		25	A. O. Munch	"	3	3	1 1/2
20. do. do.	26	Ole Andersen	"	"	"	1	2
57. do. do.	27	P. J. Kofoed	"	2	"	2	3
4. Vrgd. Pc.	28	Karl A. Nielsen	"	3	1	3/4	3
Sognelyngl.		M. Mogensen	"	"	2	3/4	3
do.	3	Andr. Chr. Månsson	"	"	"	3/4	1
do.		Måns Jönsson	"	"	3	1	9
<b>Nyker.</b>							
		Blykobbegaard	14	3	"	2 3/4	124
		Kyndegaard	14	1	2	"	114
	do. Pc. 1	C. A. Svendsen	"	3	"	2	5
	do. do. 2	H. C. Pauch	2	1	1	1	18
	do. do. 3	H. Chr. Marker	"	3	2	2 1/2	3
	do. do. 4	Anders Kuhre	"	3	1	1 1/4	3
	do. do. 5	H. B. Nielsen	"	7	2	2 1/4	9
		Vællensgaard	16	5	2	1 1/4	135
Arveff.		Anders Jensen	"	2	3	1 1/4	4
	do. Pc. 6	Nyker Kirke	"	"	"	1 1/4	0
	do. do. 7	N. H. Vilhelmsen	"	4	"	1 3/4	4
do.		Herman A. Madvig	"	1	1	2 1/4	4
do.		A. H. Bager	"	3	3	3/4	6
do.		P. A. L. Kofoed	"	"	"	1 1/2	0
do.		Præstegaarden	3	5	"	1 1/4	25
		H. E. Nielsen	1	5	3	2 1/2	15
	do. Pc. 8	P. A. Pedersen	1	6	3	1 1/4	18
Degnegd. Pc.	Skolen	(Lærer Sommer)	"	7	3	1/4	7
	9	Kommunen	"	7	3	1/4	7

Sognets Navn og Ejendommens Nr.	Ejendommens Navn	Ejerens Navn	Ejendommens				
			Hartkorn				Areal
			Tdr.	Skp.	Fdk	Alb.	Tdl
Degnegd. Pc. <sup>10</sup>		Snedker J. Mikkelsen	„	7	1	2 <sup>1</sup> / <sub>4</sub>	9
1. Slgd.	Nørregaard	M. L. Stender	5	„	„	1	52
do. Pc. <sup>11</sup>		N. P. Hansen	„	5	„	1 <sup>1</sup> / <sub>2</sub>	8
2. Slgd.	Dalegaard	R. Hjorth	6	2	1	1 <sup>1</sup> / <sub>4</sub>	55
do. Pc. <sup>12</sup>	Yppernemøllen	Løjtn. Kure	1	„	2	1 <sup>1</sup> / <sub>4</sub>	10
do. do. <sup>13</sup>		C. P. Madsen	„	5	3	2 <sup>1</sup> / <sub>2</sub>	6
do. do. <sup>13</sup>		Herm. H. Thorsen	1	„	1	1 <sup>1</sup> / <sub>2</sub>	10
Arvefl. <sup>14</sup>		M. P. Nielsen	„	6	2	2 <sup>1</sup> / <sub>4</sub>	14
3. Slgd.	Aagaard	H. Ludvig West	14	6	1	1 <sup>1</sup> / <sub>2</sub>	167
do. Pc. <sup>15</sup>		Carl E. Thorsen	„	5	1	1	7
4. Slgd.	Granegaard	L. N. Kure	4	5	3	„	40
5. do. <sup>16</sup>	Yppernegaard	E. N. M. Mortensen	10	7	„	1 <sup>1</sup> / <sub>2</sub>	95
6. do. <sup>17</sup>	Hallegaard	A. I. Møller	4	5	3	1 <sup>3</sup> / <sub>4</sub>	57
do. Pc. <sup>18</sup>		Frits N. Møller	1	1	1	2	13
7. Slgd.	Smedegaard	Sandemand Kure	5	2	3	1	60
8. do. Pc. <sup>19</sup>		I. A. Nielsen	„	2	1	1	3
do. do. <sup>20</sup>		O. P. Hansen	„	3	3	1 <sup>1</sup> / <sub>4</sub>	3
do. do. <sup>21</sup>		S. P. Rønne	„	3	2	2 <sup>1</sup> / <sub>4</sub>	13
9. Slgd.	Blæsbjerggaard	V. K. Dam	7	7	2	1 <sup>3</sup> / <sub>4</sub>	91
10. do.	Dyndegaard	Anthon P. Sode	7	6	„	2 <sup>3</sup> / <sub>4</sub>	76
do. Pc. <sup>22</sup>		I. P. Due	„	3	„	1 <sup>1</sup> / <sub>4</sub>	4
11. Slgd.	Lillegaard	B. H. Dam	8	2	2	1 <sup>1</sup> / <sub>4</sub>	69
do. Pc. <sup>23</sup>		Jens Kofoeds Enke	„	1	1	„	1
do. do. <sup>24</sup>		J. P. Jensen	„	1	3	2 <sup>1</sup> / <sub>4</sub>	3
do. do. <sup>25</sup>		J. P. E. Lund	„	2	„	1 <sup>1</sup> / <sub>2</sub>	3
do. do. <sup>26</sup>		Ole Kofoed	„	3	„	„	4
do. do. <sup>27</sup>		H. P. Munch	„	1	2	2 <sup>1</sup> / <sub>4</sub>	2
12. Slgd.	Søndregaard	N. C. T. Skovgaard	13	1	2	2 <sup>3</sup> / <sub>4</sub>	109
13. do.	Buldregaard	H. A. Engell	11	7	1	1	107
14. do.	Almegaard	Hans A. Kofoed	9	2	3	2 <sup>1</sup> / <sub>4</sub>	68
do. Pc. <sup>28</sup>		H. P. Kras	„	3	1	2 <sup>1</sup> / <sub>4</sub>	4
do.	Mejeriet Nykjær	Et Interessentselsk.	„	„	2	1 <sup>1</sup> / <sub>4</sub>	1 <sup>1</sup> / <sub>2</sub>
Arvefl. <sup>29</sup>		P. G. Petersen	„	3	1	1 <sup>1</sup> / <sub>2</sub>	6
do. <sup>30</sup>		M. P. Mortensen	„	„	„	2 <sup>1</sup> / <sub>4</sub>	1 <sup>1</sup> / <sub>2</sub>
15. og 16. Slg.	Risenholm	Jens Chr. Rømer	16	5	3	2	153
do. Pc. <sup>31</sup>		G. Ch. Bech	„	2	3	1 <sup>1</sup> / <sub>4</sub>	7
do. do. <sup>32</sup>		J. P. Nielsen	1	„	3	1 <sup>3</sup> / <sub>4</sub>	13
Arvefl.		Håkon Mortensen	„	3	„	3 <sup>3</sup> / <sub>4</sub>	7
17. Slgd.	Bækkegaard	Carl Colberg	5	7	2	1 <sup>3</sup> / <sub>4</sub>	40
do. Pc. <sup>33</sup>		C. K. Ancher	„	„	1	1 <sup>1</sup> / <sub>4</sub>	1 <sup>1</sup> / <sub>2</sub>
do. do. <sup>34</sup>		T. E. Holm	„	3	2	1 <sup>1</sup> / <sub>2</sub>	4
18. Slgd.	Holmegaard	H. C. L. Møller	5	1	2	2 <sup>1</sup> / <sub>2</sub>	44
do. Pc. <sup>35</sup>		S. Nielsson	„	„	„	2 <sup>3</sup> / <sub>4</sub>	2
do. do. <sup>36</sup>		J. A. Lyster	„	„	3	1 <sup>1</sup> / <sub>4</sub>	1

Sognets Navn og Ejendommens Nr.	Ejendommens Navn	Ejerens Navn	Ejendommens				
			Hartkorn			Areal	
			Tdr.	Skp.	Fdk.	Alb.	Tdl.
Arveff.		O. P. I. Sode			3	$\frac{3}{4}$	4
18. Slgd. Pc.	27	C. C. Bech		5	1	I	17
do. do.	34	I. P. Hansen				$2\frac{3}{4}$	1
do. do.	39	Chr. L. Svendsen		3	3	$\frac{3}{4}$	5
do. do.	40	A. P. Svendsen		3		I	4
do. do.	41	L. C. V. Larsen		2	2		3
do. do.	42	Ola Truelsen				2	
19. Slgd.	Tørnegaard	Jens Kofoed	17	3	3	$1\frac{1}{4}$	144
20. do.	Agregaard	Edv. I. Sonne	14	7		$\frac{1}{4}$	103
do. Pc.	43	L. P. Bendtsen		5	3	$2\frac{1}{2}$	10
21. Slgd.	Staalegaard	H. Petersen	5	3	3	$\frac{1}{2}$	38
do. Pc.	44	Kr. Ellebye		2	2	$1\frac{1}{4}$	3
22. Slgd.	Hullegaard	A. A. Westh	9	4	2	$2\frac{1}{2}$	66
do. Pc.	45	Niels Jensen		1		$\frac{1}{4}$	1
do. do.	46	H. Ipsen		1		$1\frac{1}{4}$	2
23. og 24. Slg.	Aabygaard	Jens P. Kofoed	16	7	2	$2\frac{3}{4}$	132
24. Slg. Pc.	47	Hans O. Pedersen		3	3	$2\frac{1}{4}$	3
do. do.	48	Andr. Chr. Pihl		2	1	$\frac{3}{4}$	6
do. do.	49	J. A. Pedersen		7	2		7
do. do.		Andr. Pedersen	1	2	3	$2\frac{1}{2}$	18
25. Slgd.	Søndre Mule- bygaard	Chr. H. Pihl	4		1	$1\frac{1}{2}$	55
do. Pc.	50	M. P. Lund		4		$\frac{1}{2}$	4
26. Slgd.	Nordre do.	Johan P. Pelle	4	6	2	2	55
do. Pc.	51	Markus Markussen			1	$2\frac{3}{4}$	3
do. do.	52	J. M. Møller		2	1	2	8
do. do.	53	H. A. Rømers Enke		2		$1\frac{3}{4}$	4
do. do.	54	A. N. Vesterdahl			1	$\frac{1}{2}$	1
do. do.	55-4	Laur. Lind			1		1
27. Slgd.	Bukkegaard	Chr. F. B. Rømer	13	2	1	$\frac{3}{4}$	90
28. do.	Skovgaard	Løjtn. I. C. S. Jensen	10	1	3	$\frac{1}{2}$	71
Arveff.		I. P. Christiansen	4	1		$2\frac{1}{2}$	36
1. Vrgd.	Frostegaard	H. C. Larsen	7	7		$2\frac{3}{4}$	75
do.	Munkegaard	L. P. Hansen	5	6	3	I	53
do. Pc.	56	P. H. Westh	1			$1\frac{3}{4}$	11
do. do.	57	A. P. Rasmussen		5	1	$\frac{1}{4}$	6
do. do.	58	H. P. Vevesten		5		$\frac{1}{2}$	9
do. do.	59	A. C. Rømer		1	2	$\frac{3}{4}$	2
2. Vrgd.	Lille Hallegrd.	H. I. Tranberg	2	4	2	$1\frac{1}{4}$	33
3. og 8. Slgd.	Frigrd. & Tophj.	I. P. Frigaard	9		2	I	79
4. og 6. Vrgd.	Pluggegaard & Saltholmsgrd.	P. Thinggaard	10	3	1	$2\frac{1}{2}$	79
do. Pc.	60	Jørgen Hansen		3	3	$\frac{1}{4}$	8
do. do.		(A. Mårtensson & A. Håkansen)				$2\frac{3}{4}$	0

Sognets Navn og Ejendommens Nr.	Ejendommens Navn	Ejerens Navn	Ejendommens				Tdt.
			Hartkorn			Areal	
			Tdr.	Skp.	Fdk	Alb.	Tdt.
6. Vrgds. Pc.	61	J. A. Kofoed	"	1	3	1 <sup>1</sup> / <sub>2</sub>	2
do. do.	72	H. A. Kofoed	"	5	"	2 <sup>1</sup> / <sub>4</sub>	5
do. do.	63	Herman E. Jensen	"	1	"	2	2
do. do.	64	John Nielsen	"	"	2	2 <sup>1</sup> / <sub>2</sub>	1
do. do.	64	Pehr Nielsson	1	2	3	1 <sup>1</sup> / <sub>2</sub>	10
do. do.	Agremøllen	P. S. Pedersen	"	5	"	1 <sup>1</sup> / <sub>4</sub>	8
7. Vrgd.	Højegaard	H. I. Arnoldus	3	7	3	1 <sup>1</sup> / <sub>2</sub>	34
8. do.	Møllegaard	H. A. Engell	6	"	1	1 <sup>1</sup> / <sub>2</sub>	42
9. do.	Vintergaard	Hans L. Kofoed	4	3	3	"	31
do. Pc.		H. N. Olsens Enke	1	1	"	"	14
10. Vrgd.	Bjørnegaard	P. A. Byder	8	6	1	1 <sup>3</sup> / <sub>4</sub>	68
11. do.	Pilegaard	C. P. Westh	6	"	1	2 <sup>1</sup> / <sub>2</sub>	46
do. Pc.	67	P. Nielsson	"	"	3	1 <sup>1</sup> / <sub>4</sub>	1
do. do.	68	H. C. A. Juul	"	"	2	8 <sup>3</sup> / <sub>4</sub>	1 <sup>1</sup> / <sub>2</sub>
12. Vrgd.	Dammegaard	I. H. Jensen	6	"	"	1 <sup>3</sup> / <sub>4</sub>	37
do. Pc.	69	Avgust Nielsson	"	4	3	1 <sup>1</sup> / <sub>4</sub>	4
do. do.	70	O. P. Jacobsen	"	"	1	1	2
13. Vrgd.	Skadegaard	I. A. Olsen	7	2	2	1 <sup>3</sup> / <sub>4</sub>	44
do. Pc.	71	Chr. T. Espersen	"	1	1	1 <sup>1</sup> / <sub>2</sub>	1
14. Vrgd.	Bakkegaard	P. Riis's Enke	7	3	2	2 <sup>1</sup> / <sub>2</sub>	57
do. Pc.	72	Chr. T. Espersen	"	3	1	"	4
do. do.	73	P. O. Lundquist	"	1	2	"	2
15. Vrgd.	Vallegaard	I. M. H. Arnoldus	8	1	2	1 <sup>1</sup> / <sub>4</sub>	69
do. Pc.	74	H. E. Sonne	"	5	3	"	8
Vallemark		Jens Christiansens Enke	2	"	2	1 <sup>3</sup> / <sub>4</sub>	17
do.	75	I. I. Kofoeds Enke	"	1	3	2 <sup>3</sup> / <sub>4</sub>	3
do.	76	Erik Hansen	"	4	2	2	5
Arvefl.		P. I. Bech	"	3	"	1 <sup>1</sup> / <sub>2</sub>	4
do.		C. H. Kofoed	"	6	"	2	21
do.		J. P. Hansen	"	"	"	1 <sup>1</sup> / <sub>4</sub>	1 <sup>1</sup> / <sub>4</sub>
do.		J. C. Bidstrup	"	"	"	1 <sup>1</sup> / <sub>2</sub>	1
do.		O. H. Vahlquist	"	"	"	1	1
do.		J. Ingemansen	"	2	3	"	8
do.		Jørgen Clausen	"	3	2	2	14
do.		H. C. Schou	"	"	"	2 <sup>1</sup> / <sub>4</sub>	1
do.		I. P. Ancher	"	2	1	2 <sup>1</sup> / <sub>4</sub>	7
do.		C. H. Pihl	"	"	"	2 <sup>1</sup> / <sub>4</sub>	1 <sup>1</sup> / <sub>2</sub>
do.		F. C. Petersen	"	"	3	2	2
do.		Sorthat Kulværk	"	"	1	1 <sup>3</sup> / <sub>4</sub>	149
do.		Hans Jensen	"	"	"	2 <sup>1</sup> / <sub>4</sub>	0
do.		L. B. A. Grønbech & J. K. Grønbech	"	"	"	1 <sup>3</sup> / <sub>4</sub>	0
Sognelyngl.		Aug. A. J. Pedersen	"	"	1	2 <sup>1</sup> / <sub>2</sub>	9
do.		H. P. Ipsen	"	"	"	2 <sup>1</sup> / <sub>4</sub>	3

Sognets Navn og Ejendommens Nr.	Ejendommens Navn	Ejerens Navn	Ejendommens				
			Hartkorn			Areal	
			Tdr.	Skp.	Fdk	Alb.	Tdl.
Sognelyngl. do.	Sognets Andel af Højlyngen	J. H. Pelle	„	„	1	1/4	5
dø. dø.		Kastrup Glasværk Forstvæsenet	„	„	„	„	1 2
Arvefl.	»Hvide Ege«	Jørg. A. Jørgensen	„	3	„	1 1/2	19
Sognelyngl. do.		I. P. Mogensen	„	2	„	3/4	15
Arvefl.		M. Lundgren	„	6	3	3/4	49
Sognelyngl. do.		P. C. Munch	„	4	„	2 1/4	32
dø.		H. I. Folkmann	„	3	„	1 1/2	28
dø.		L. A. Hansen	„	„	2	„	5
dø.		I. M. Andersen	„	2	2	1 1/2	19
dø.		H. L. P. Frigaard	„	„	2	2	5
dø.		H. P. Kofoed	„	„	2	1 1/2	4
dø.		P. M. Hansen	„	2	3	2 3/4	19
dø.		N. P. Jensen	„	„	2	2 1/2	4
dø.		Marie C. Kofoed	„	„	„	1 1/2	1
dø.		Marie Kofoed	„	„	„	2 1/4	1
dø.		Niels Ingvarson	„	1	„	1	8
dø.		J. P. K. Jensen	„	2	2	1 3/4	17
dø.		A. J. Jensen	„	„	3	„	4
dø.	O. M. Nielsen	„	„	3	1	5	
dø.	H. A. Jensen	„	2	1	1 3/4	19	
2. Slgds. Pc. Arvefl.	24	J. P. Jørgensen	„	„	„	1	0
Vællensg. Pc.		Missionshus	„	„	„	1 1/2	0
18. Slgds. Pc.		M. Chr. Jacobsen	1	3	1	1 1/2	12
Lynglod		J. P. Møller	„	„	„	1/2	1
		K. H. Blom	„	„	„	1/2	1
		C. Chr. Hermansen	„	2	1	2 3/4	3
		P. A. Byder	„	„	1	3/4	1
Lynglod		L. G. Folkmann	„	„	3	1 1/2	5
do.		A. H. Møller	„	„	1	1 3/4	2
do.		Chr. Hermansen	„	1	„	1/4	7
do.		Peder A. Kure	„	„	„	„	0

Februar 78



## 2. Nordre Herred.

Sognets Navn og Ejendommens Nr.	Ejendommens Navn	Ejerens Navn	Ejendommens				
			Hartkorn				Areal
<b>Klemensker</b>			Tdr.	Skp.	Fdk	Alb.	Tdl.
	Baggaard	G. Lohmann	10	2	3	1 <sup>3</sup> / <sub>4</sub>	186
	Simblegaard og 53. Slgd. Præstegaarden	Løjtnant H. Holm Staten (Provst Sodemann)	23	7	3	1 <sup>3</sup> / <sub>4</sub>	214
	do. Pc. 1	M. P. H. Kjøller	1	5	1	2 <sup>3</sup> / <sub>4</sub>	17
	do. do. 2	Hans Kofoed	3	2	2	2 <sup>1</sup> / <sub>2</sub>	33
	Degnegaard	Esper Olsen	5	2	„	1 <sup>1</sup> / <sub>2</sub>	35
	do. Pc. 3	I. P. Petersen	„	6	3	1 <sup>1</sup> / <sub>4</sub>	9
	do. do. 4	Hans Mossin	„	7	„	2 <sup>1</sup> / <sub>4</sub>	14
	do. do. 5	Anders Larsen	„	5	„	2 <sup>1</sup> / <sub>2</sub>	8
Østre Gldsbo.	Søndre Skole	Kommunen } Lærer Bohn	1	2	3	2	11
1. Vdg. Pc.	Nordre do.	„ } Mikkelisen	1	1	2	1	13
Vestre Gldsbo.	Vestre do.	„ } Schouw	„	5	„	2 <sup>1</sup> / <sub>4</sub>	6
Østre do.		A. P. Holm	„	2	3	<sup>3</sup> / <sub>4</sub>	4
Kirkejord	Kirken		„	„	„	„	3
Kirkeparcel		Ole H. Juul	„	6	2	<sup>3</sup> / <sub>4</sub>	10
1. Slgd.	Nrd. Skrubbeg.	Janus P. L. Kofoed	9	„	3	2 <sup>1</sup> / <sub>4</sub>	94
do. Pc.		B. V. Jørgensen	„	7	3	2 <sup>3</sup> / <sub>4</sub>	10
2. Slgd.	Søndre do., 6	H. Jensen	8	7	„	2	97
do. Pc.		P. Jønsson	„	1	„	1 <sup>1</sup> / <sub>4</sub>	4
3. Slgd.	Nordre Muregd.	A. I. Kaas	7	7	„	„	86
do. Pc. 7		Anders J. Ferm	„	3	„	2 <sup>1</sup> / <sub>2</sub>	6
do. do. 8		J. P. Andersen	„	2	2	1 <sup>1</sup> / <sub>4</sub>	3
4. Slgd.	Søndre do. 8	Peter C. Kofoed	3	1	3	1	36
do. Pc. 9		H. K. Marcker	1	1	2	2 <sup>1</sup> / <sub>2</sub>	21
do. do. 10		H. C. Jensen	„	4	1	1 <sup>1</sup> / <sub>4</sub>	6
do. do. 11		Ole Kofoed	„	„	2	1 <sup>1</sup> / <sub>4</sub>	1
do. do. 12		C. P. Schou	„	7	„	2 <sup>1</sup> / <sub>4</sub>	8
do. do. 13		M. N. Lundgreen	„	2	2	<sup>3</sup> / <sub>4</sub>	3
5. Slgd.	Gothegaard	C. Chr. E. Nielsen	5	2	„	1 <sup>3</sup> / <sub>4</sub>	71
6. do. 14	Højegaard	P. Rømer	5	3	1	2 <sup>1</sup> / <sub>4</sub>	45

Sognets Navn og Ejendommens Nr.	Ejendommens Navn	Ejerens Navn	Ejendommens				
			Hartkorn			Areal	
			Tdr.	Skp.	Fdk.	Alb.	Tdl.
6. Slgd. Pc.	Hullegaard	Nikolaj Kofoed	1	2	2 <sup>3</sup> / <sub>4</sub>		6
do. do.		Jørgen Dam	1	4	1 <sup>1</sup> / <sub>4</sub>		14
7. Slgd.		Jens Olsen	3	6	3	1 <sup>1</sup> / <sub>4</sub>	36
do. Pc.		A. C. Sonne	5	1	2 <sup>3</sup> / <sub>4</sub>		8
do. do.		I. I. Lunds Enke	1	3		1	20
do. do.		A. I. Juul	2			1 <sup>1</sup> / <sub>2</sub>	3 <sup>1</sup> / <sub>2</sub>
do. do.		M. Chr. Sonne	4	3	2		7
do. do.		J. H. Jensen	1	2	3	1 <sup>1</sup> / <sub>4</sub>	13
do. do.		H. I. Kofoed	1		3	1 <sup>1</sup> / <sub>2</sub>	11
do. do.		H. Hansen	1	2	3	1 <sup>1</sup> / <sub>4</sub>	14
do. do.	P. Chr. Nielsen	2	1	3 <sup>3</sup> / <sub>4</sub>		3	
8. Slgd.	Ønsbjerggaard	C. S. Chr. Sode	2	7	2	3 <sup>3</sup> / <sub>4</sub>	31
do. Pc.		P. Hansen	1	5	3	2	17
do. do.		Jørg. M. Bendtsen			1	1 <sup>1</sup> / <sub>2</sub>	1
do. do.		Peter Hansen	1	3		1 <sup>1</sup> / <sub>2</sub>	13
do. do.		Chr. Kure				1 <sup>1</sup> / <sub>4</sub>	0
do. do.		N. I. Kristoffersen	4	4	3	2 <sup>1</sup> / <sub>4</sub>	58
9. Slgd.	Ø. Bedegadegd.	Herman Kofoed	1	4	2	1 <sup>1</sup> / <sub>4</sub>	19
do. Pc.		H. I. Jørgensen	2	1	2		7
do. do.		Niels Olsen	1		2	2 <sup>3</sup> / <sub>4</sub>	2
do. do.		I. H. Jensen	2	2	2	1 <sup>1</sup> / <sub>2</sub>	5
do. do.		Jens Hansens Enke	5	5	2	1 <sup>1</sup> / <sub>2</sub>	58
10. Slgd.	V. Bedegadegd.	H. P. Møller	1	3			2
do. Pc.		Jøns Persson	2	2	2		19
do. do.		Ole D. Olsen	9	2	3	1 <sup>1</sup> / <sub>4</sub>	101
11. Slgd.	Knudegaard	P. R. Petersen	2	7	2	1 <sup>3</sup> / <sub>4</sub>	28
do. do.		P. Clausen	6	1	1	1 <sup>1</sup> / <sub>2</sub>	9
do. do.		I. P. Bendtsen	2		1	2 <sup>1</sup> / <sub>2</sub>	18
do. do.		Ole Absalon	2	4	1	1 <sup>1</sup> / <sub>2</sub>	39
13. Slgd.	Torpegaard	I. Chr. Nielsen	3	4	2	1 <sup>1</sup> / <sub>4</sub>	66
do. do.		Chr. M. Nielsen	5	7	3	1	49
14. do.	Krykkegaard	P. A. Andersen	1	5	1		20
do. Pc.		J. Fr. Kofoed	5	1	1	1 <sup>1</sup> / <sub>4</sub>	6
do. do.		Magnus Asping	2	3	3	2 <sup>3</sup> / <sub>4</sub>	3
do. do.		J. Hansen-Kofoed	7	6		1 <sup>1</sup> / <sub>4</sub>	69
15. Slgd.	Tyndekullegd.	A. Abrahamsen	3	1	1	2 <sup>3</sup> / <sub>4</sub>	4
do. Pc.		C. O. Løfholm	1	2	2	2 <sup>1</sup> / <sub>2</sub>	2 <sup>1</sup> / <sub>2</sub>
do. do.		P. E. F. Dam	11	2	2		97
16. Slgd.	Bolbygaard	H. P. Bendtsen	5		2		6
do. Pc.		Hans P. Pihl	2		2		18
do. do.		H. P. Thorsen	1	2	1	1 <sup>1</sup> / <sub>4</sub>	2
do. do.		Hans Kofoed	10	2	3	1 <sup>3</sup> / <sub>4</sub>	85
17. Slgd.	Bækkegaard	A. Chr. Thorsen	5	1	2		64
18. do.	S. Bedegadegd.						

Sognets Navn og Ejendommens Nr.	Ejendommens Navn	Ejerens Navn	Ejendommens				
			Hartkorn	Areal			
			Tdr.	Skp.	Fdk.	Alb.	Tdl.
18. Slgd. Pc.		Niels Jensen	7	3	1 <sup>1</sup> / <sub>4</sub>		14
do. do.	42	N. H. Lyster	1	3	1	1 <sup>1</sup> / <sub>2</sub>	23
do. do.	43	Hans Munk	4	1			7
do. do.	44	A. V. Pedersen	6	2	2 <sup>3</sup> / <sub>4</sub>		9
do. do.	45	A. P. Riis	3	1	1	3 <sup>3</sup> / <sub>4</sub>	4
do. do.	46	H. H. Lyster	5	5	1	1 <sup>1</sup> / <sub>2</sub>	47
19. Slgd.	Nørregaard	Hans P. Dam	1	7	2	2 <sup>1</sup> / <sub>2</sub>	23
do. Pc.	47	Jens J. Dalby	12		2	2 <sup>1</sup> / <sub>2</sub>	113
20. Slgd.	St. Krashavegd.	Chr. Jørgensen			1	1 <sup>1</sup> / <sub>4</sub>	1
do. Pc.	48	J. Bendtsen			1	1	1 <sup>1</sup> / <sub>2</sub>
do. do.	49	Smed Lindblad			2	2	4
do. do.	50	H. M. Kjøller	3	1	2	1 <sup>1</sup> / <sub>4</sub>	42
do. do.	51	P. H. Espersen			3	2	1 <sup>1</sup> / <sub>2</sub>
do. do.	52	J. P. Rasmussen			1	3	1 <sup>1</sup> / <sub>4</sub>
do. do.	53	C. Rasmussens Enke	6	3	2	1 <sup>1</sup> / <sub>2</sub>	83
21. Slgd.	Ll. Krashavegd.	do.			6	1	2 <sup>1</sup> / <sub>4</sub>
do. Pc.	54	H. M. Kure	1	2	2	1 <sup>3</sup> / <sub>4</sub>	14
do. do.	55	Sandemand Hansen	7			1	100
22. Slgd.	Bakkegaard	A. Boss			3	2	1 <sup>1</sup> / <sub>4</sub>
do. Pc.	56	H. P. Hansen			5	4	1 <sup>3</sup> / <sub>4</sub>
23. Slgd.	Lille Dammegd.	H. P. Sonne			7	2	1 <sup>1</sup> / <sub>2</sub>
do. Pc.	57	Siegfred Hansen	10	2		2 <sup>1</sup> / <sub>4</sub>	85
24. Slgd.	St. Dammegd.	A. A. Marcker	2	1	2	2 <sup>1</sup> / <sub>2</sub>	17
do. Pc.	58	O. P. H. Jespersen,					
25. Slgd.	Splitsgaard	R. af Db.	28	5	1	1 <sup>1</sup> / <sub>2</sub>	378
do. Pc.	59	L. P. Larsen	2				19
do. do.	60	Hans A. Westh	1	1	1	3 <sup>3</sup> / <sub>4</sub>	13
do. do.	61	Andr. Krog	2	1	1	1 <sup>1</sup> / <sub>4</sub>	26
do. do.	62	Smed Hermansen			1		1 <sup>1</sup> / <sub>2</sub>
26. Slgd.	Pilegaard	Nicolai Petersen	11	4	2	3 <sup>3</sup> / <sub>4</sub>	107
do. Pc.	63	John Nielsen	2	4	3	2 <sup>3</sup> / <sub>4</sub>	35
do. do.	64	A. M. Kjøller	1	5	2	1 <sup>3</sup> / <sub>4</sub>	17
27. Slgd.	Kuregaard	Løjtn. H. A. Kofoed	9		1	1	79
Arvefl.	65	Hans Sonne	1	1		2 <sup>1</sup> / <sub>2</sub>	28
27. Slgd. Pc.	66	J. Henriksen			4		1 <sup>1</sup> / <sub>4</sub>
do.	67	J. M. Kofoed	1	1	3	1 <sup>1</sup> / <sub>2</sub>	19
Arvefl.		J. A. Hansen	1	3	3	2 <sup>1</sup> / <sub>2</sub>	16
28. Slgd.	Thorupgaard	Bornh. Sparekasse	4	7	1	1 <sup>3</sup> / <sub>4</sub>	64
do. Pc.	68	Mads A. Kjøller	1	2		3 <sup>3</sup> / <sub>4</sub>	17
do. do.	69	S. L. Kofoed	2		1	1 <sup>1</sup> / <sub>2</sub>	18
29. Slgd.	Bjergegaard	P. Stange	7	5	2	1 <sup>1</sup> / <sub>4</sub>	97
do. Pc.	70	M. A. Sommer			6	3	2 <sup>3</sup> / <sub>4</sub>
do. do.	71	C. Colberg. Landh.			1	3	3
30. Slgd.	Dyndegaard	J. Chr. A. Pedersen	10	2		2 <sup>1</sup> / <sub>4</sub>	86
31. do.	Tørregaard	H. P. Dam	6	4		3 <sup>3</sup> / <sub>4</sub>	66

Sognets Navn og Ejendommens Nr.	Ejendommens Navn	Ejerens Navn	Ejendommens				
			Hartkorn			Areal	
			Tdr.	Skp.	Fdk	Alb.	Tdl.
31. Slgds. Pc.		Anders J. Ipsen	1	3	„	2	37
32. Slgd.	Kofoedgaard	Jens C. Kofoed	II	„	„	1/4	III
do. Pc. 72		J. L. Kofoed	„	2	„	2	5
33. Slg. 2. Vrg.	Lokkegrd. og Sæderegaard	Løjtn. L. P. Olsen	14	2	„	2 1/2	137
33. Slgds. Pc.		Esper Ipsen	„	3	3	1 1/4	7
do. do. 73		P. J. Kofoed	I	„	2	1 1/2	10
do. do. 74		Peter Olsen	2	5	I	„	25
Arveff.		P. A. Sonne	I	6	3	„	22
34. Slgd.	Hintzegaard	H. H. Poulsen	5	„	I	„	62
do. Pc. 75		Ditlev Agertoft	2	2	2	3/4	23
do. do. 77		Andreas Jensen	I	7	3	I	19
35. Slgd.	Kjølleregaard	I. I. Jensen	12	„	3	2 3/4	123
Arveff.		P. M. Jensen	„	2	3	2 1/4	5
35. Slg. Pc. 76		Hansine C. Pihl	„	4	2	„	10
do. do. 79		Kommunen	„	„	„	2 3/4	1/4
36. Slgd.	Piberegaard	I. C. Mogensen	5	4	2	3/4	57
37. Slgd.	Munkegaard	H. Chr. Holm	3	3	I	3/4	31
do. Pc. 80		L. P. Jensen	2	„	„	2 1/2	19
do. do. 81		P. Mogensen	I	I	I	2 3/4	28
do. do. 82		Carl P. Pihl	I	5	3	1 3/4	28
38. Slgd.	Skinderbygaard	L. Knudsen	6	6	I	3/4	65
do. Pc. 83		L. P. Bech	2	2	I	I	20
39. og 40. Slg.	Træbenegd. og Mejeriet						
39. Slg. Pc. 84	»Sofiendal«	Mejeriejer Nielsen	4	6	2	2 1/2	52
do. do. 85		Henrik Mårtensen	„	2	2	I	3
do. do. 87		Hanna Andersson	„	5	3	1/4	5
do. do. 88		A. P. Jensen	I	I	2	1 1/2	14
do. do. 87		L. G. Folkmann	I	I	I	3/4	24
40. Slgds. Pc.		Martin Ipsen	„	3	2	1 1/4	4
do. do. 89		Vilhelm Bay	„	„	„	2 1/4	0
do. do. 90		A. V. Pedersen	„	7	I	2 1/4	9
do. do. 91		Hans A. Clausen	„	„	„	1 3/4	0
do. do. 92		P. Westh, (Landhdl.)	„	„	2	1 1/2	1/2
41. Slgd.	Aarsballegaard	H. I. Sode	II	I	2	I	II 4
do. Pc. 92		Aarsballe & Omegns Forbrugsforening	„	„	„	2	0
42. Slgd.	Strangegaard	Hans Ancker	IO	4	„	1 1/2	IO 8
Arveff.		J. P. Jensens Enke	„	6	3	I	6
do. 93		Niels Andersen	„	6	3	1/4	6
do. 94		L. C. P. Johansen	„	7	3	„	6
43. Slgd.	Skindemyreg.	C. P. J. Kofoed	II	4	3	1 3/4	94
do. Pc. 94		Chr. K. Hansen	4	3	„	3/4	40
do. do. 96		H. P. Olsen	I	7	I	1 1/4	20

Sognets Navn og Ejendommens Nr.	Ejendommens Navn	Ejerens Navn	Ejendommens				
			Hartkorn			Areal	
			Tdr.	Skp.	Fdk.	Alb.	Tdl.
44. Slgd.	Asseregaard	G. Westh	10	7	1	$\frac{3}{4}$	94
45. do.	Carlsgaard	Jens L. Jensen	5	7	"	$\frac{11}{4}$	53
do. Pc. 47		A. N. Bech	1	4	3	$\frac{13}{4}$	16
46. Slgd.	Boesgaard	H. V. Sonne	10	5	2	$\frac{21}{2}$	98
47. do.	Trommeregrd.	J. H. Kofoed	7	7	"	$\frac{11}{4}$	66
do. Pc. 48		Mossin K. Kofoed	"	"	"	$\frac{1}{2}$	0
do. do. 49		A. P. Bech	"	5	3	"	8
do. do. 50		J. Chr. Hansen	"	"	"	$\frac{3}{4}$	0
48. Slgd.	Tornegaard	Sandemd. Colberg	11	1	2	$\frac{13}{4}$	94
do. Pc. 1		H. P. Thorsen	"	6	2	$\frac{1}{2}$	9
49. Slgd.	Skarpeskadeg.	A. R. Pedersen	6	6	3	"	52
do. Pc. 2		M. P. Kofoed	"	6	1	"	7
do. do. 3		H. M. Munch	"	5	1	$\frac{21}{4}$	5
do. do. 4		P. I. Hansen	"	1	"	$\frac{3}{4}$	8
do. do. 5		C. J. Jønsson	"	5	1	$\frac{11}{2}$	7
do. do. 6		L. P. Nielsen	"	2	2	$\frac{3}{4}$	3
50. Slgd.	Ladegaard	M. L. Stender	20	3	1	$\frac{1}{2}$	186
51. do.	Kjæmpegaard	Jens I. Westh	5	3	3	$\frac{3}{4}$	50
do. Pc. 7		P. T. Larsen	"	1	3	$\frac{13}{4}$	2
52. Slgd.	Julegaard	R.P. Mogenssens Enke	6	5	2	$\frac{1}{4}$	51
53. Slgds. Pc. 8		Claus Andersen	"	3	1	$\frac{11}{2}$	5
do. do. 9		J. J. Pihl	"	1	3	$\frac{1}{2}$	4
do. do. 10		Andr. P. Andersen	"	5	"	$\frac{3}{4}$	9
do. do. 11		Hans P. Pihl	"	1	1	$\frac{1}{4}$	3
do. do. 12		Chr. H. Sonne	"	2	2	$\frac{1}{2}$	5
do. do. 13		E. Theodor Jensen	"	1	1	$\frac{21}{2}$	4
do. do. 14		Andr. P. Andersen	1	7	"	1	21
do. do. 15		Martin Andersen	"	2	"	2	4
do. do. 16		Jens P. Jensen	"	1	1	$\frac{3}{4}$	4
54. og 55. Slg.	Risbygaard	H. P. C. Riis	6	1	2	$\frac{1}{2}$	64
54. & 56. S. Pc. 17		H. C. Muncks Enke	"	6	3	$\frac{13}{4}$	9
54. Slgds. Pc. 18		H. Chr. Hansen	"	6	1	$\frac{23}{4}$	10
do. do. 19		A. Nielsen	"	1	"	1	2
do. do. 20		L. H. Thorsen	"	2	1	$\frac{21}{4}$	3
Arvefl.		H. N. Ambrosen	2	2	3	$\frac{21}{2}$	28
55. Slgds. Pc. 21		Hans Ipsen	"	4	"	$\frac{11}{2}$	7
56. Slgd.	Risbygaard	M. P. Riis	6	2	"	$\frac{1}{4}$	68
Arvefl.		P. Jensen	1	6	3	$\frac{23}{4}$	21
57. Slgd.	Risbygaard	I. E. Westh	8	4	2	$\frac{1}{2}$	100
58. do.	Marevadgaard	A. P. Jensen	9	5	"	$\frac{13}{4}$	149
do. Pc. 22		L. Mortensen	"	1	2	$\frac{23}{4}$	3
do. do. 23		C. M. A. Møller	1	6	2	$\frac{13}{4}$	22
do. do. 24		Jens Espersen	"	5	3	2	8
59. Slgd.	Duebjærg	O. K. Olsen	7	3	2	1	60

Sognets Navn og Ejendommens Nr.	Ejendommens Navn	Ejerens Navn	Ejendommens				
			Hartkorn				Areal
			Tdr.	Skp	Fdk	Alb.	Tdl.
60. Slgd.	Møllegaard	P. H. A. Kofoed	9	7	2	I	85
do. Pc. 24		H. P. Mortensen	"	5	3	2 <sup>1</sup> / <sub>4</sub>	8
do. do. 24		Chr. H. Juul	"	5	"	1 <sup>1</sup> / <sub>2</sub>	6
61. Slgd.	Hoglebjærggd.	A. C. Sode	11	5	1	1 <sup>3</sup> / <sub>4</sub>	101
62. S. & 12. V.	Tornbygaard & Landsdommerg.	Løjtn. Jensen	22	6	2	2 <sup>1</sup> / <sub>4</sub>	189
Arveff. 2/		C. H. Dam	"	3	1	2 <sup>3</sup> / <sub>4</sub>	5
63. Slgd.	Samsingsgaard	A. M. Sode	7	5	3	2 <sup>1</sup> / <sub>4</sub>	72
64. do. 24	Duebjærggaard	Jens Kofoed	7	4	3	"	49
65. do. 25	Skovgaard	Th. Rømer	12	3	2	"	103
66. do. 24	Brogaard	A. A. Lind	12	5	I	"	111
do. Pc. 31	Mejeriet Svalhøj	Et Interessentselsk.	"	"	I	2 <sup>3</sup> / <sub>4</sub>	1 <sup>1</sup> / <sub>2</sub>
67. Slgd.	Siegaard	A. P. Lind	9	5	I	1 <sup>1</sup> / <sub>2</sub>	116
do. Pc. 31	»Vennerslyst»	Carl Th. Jørgensen	3	"	I	1 <sup>1</sup> / <sub>2</sub>	27
do. do. 31		S. Chr. Hansen	"	I	2	I	3
do. do. 32		J. O. Pedersen	"	6	"	2 <sup>1</sup> / <sub>2</sub>	9
do. do. 32		Jens Nielsen	"	"	3	1 <sup>1</sup> / <sub>2</sub>	2
68. Slgd.	Risegaard	G. C. S. Jespersen	10	5	"	"	86
do. Pc. 24		C. A. I. Lund	"	"	"	1 <sup>1</sup> / <sub>2</sub>	0
do. do. 32		H. P. Jensen	"	5	"	I	4
do. do. 32		H. A. Schou	"	"	I	I	1 <sup>1</sup> / <sub>2</sub>
69. Slgd.	Pilegaard	M. P. Kjøller	17	2	2	1 <sup>3</sup> / <sub>4</sub>	154
do. Pc. 31		I. P. Riis	1	5	2	2 <sup>3</sup> / <sub>4</sub>	17
1. Vrgd.	Kirkeboet	P. Kofoed	4	3	3	1 <sup>3</sup> / <sub>4</sub>	39
do. Pc. 31	Bedeg.møllen	H. Chr. Dam	"	5	"	2 <sup>3</sup> / <sub>4</sub>	8
2. Vrgd. Pc.		L. P. Dam	"	"	I	"	1 <sup>1</sup> / <sub>2</sub>
3. Vrgd.	Tofte-Stel	H. Chr. Riis	2	6	"	2	49
do. Pc. 41		Joh. P. Pelle	"	I	"	I	2
do. do. 41		Chr. Dam	"	2	"	2 <sup>3</sup> / <sub>4</sub>	4
do. do. 27		Grønbech & Co.	"	"	"	I	1 <sup>1</sup> / <sub>2</sub>
do. do. 40		Jens Svendsen	"	"	"	I	1 <sup>1</sup> / <sub>2</sub>
4. Vrgd.	Skarpeskade	I. M. Lund	10	5	3	1 <sup>3</sup> / <sub>4</sub>	77
5. do.	do.	N. P. Olsen	8	5	2	1 <sup>1</sup> / <sub>2</sub>	68
do. Pc. 31		Kapt. I. P. Ipsen	"	"	"	1 <sup>3</sup> / <sub>4</sub>	0
do. do. 41		P. J. Elleby	"	"	"	2 <sup>3</sup> / <sub>4</sub>	1 <sup>1</sup> / <sub>2</sub>
do. do. 46		A. Svendsens Enke	"	"	"	I	0
6. Vrgd.	do.	J. C. V. Engell	5	7	"	"	45
do. Pc. 47		P. Mortensen	"	3	I	2 <sup>1</sup> / <sub>4</sub>	5
do. do. 41		M. Hansen	"	3	I	3 <sup>1</sup> / <sub>4</sub>	4
7. Vrgd. Pc.	Kirkeboet	N. T. H. Pedersen	6	4	3	2 <sup>1</sup> / <sub>4</sub>	60
do. do. 47		N. P. Jensen	2	3	3	1 <sup>1</sup> / <sub>2</sub>	10
do. do. 31		O. Jakobsen	"	3	"	1 <sup>1</sup> / <sub>4</sub>	4
do. do. 31		N. Jørgensens Enke	"	I	3	2	3
1. Vrgd.	Kjørsegaard	I. Fr. Kofoed	5	7	I	2	46

Sognets Navn og Ejendommens Nr.	Ejendommens Navn	Ejerens Navn	Ejendommens				Tdl.
			Hartkorn	Skp.	Fdk	Alb.	
8. Vrgd. Pc.	55	L. N. Kure	1			1	8
do. do.		A. P. Rasmussen	1	6		2 <sup>1/2</sup>	14
do. do.		Jens M. Hansen	2	1	3	2 <sup>1/2</sup>	19
do. do.		A. A. Hansen	1	3	3	2 <sup>1/2</sup>	12
do. do.		A. P. Clausen	2	1		2 <sup>1/2</sup>	17
do. do.		Chr. V. Hansen		5		2 <sup>3/4</sup>	9
do. do.		H. P. Vevesten				2 <sup>1/4</sup>	0
do. do.		A. Nielsen		6		1	9
do. do.		H. P. Vevesten	1	1	1	2 <sup>3/4</sup>	11
do. do.		61	Ludvig Andersen	1	1	2	2 <sup>3/4</sup>
9. Vrgd.	Aagaard	Thor Westh	6	1	2	3 <sup>1/4</sup>	60
do. Pc.		A. Jespersen	1	6	1	2 <sup>1/2</sup>	12
do. do.	2	Dyrlæge Dam	1	7	2	2 <sup>1/4</sup>	18
do. do.	3	Chr. A. Jensen	1	1		3 <sup>1/4</sup>	13
10. Vrgd.	Bjørnegaard	H.I.C.A. Rottensteen	9	1		2	67
do. Pc.	Mejeriet						
	»Bjørnedal«	Et Interessentselsk.			2		1/2
do. do.	4	G. Mortensen	2		1	3 <sup>1/4</sup>	18
do. do.	5	J. M. Hansen	2	4	1	1	26
do. do.		Thor Westh		2	3	2 <sup>1/2</sup>	3
do. do.	Klemens Kro	M. A. Due	1		1	1 <sup>1/2</sup>	9
do. do.	Bjørnemøllen	N. M. Christiansen		5	3	2 <sup>1/4</sup>	6
do. do.	9	Peter Bendtsen	1	3		2 <sup>3/4</sup>	21
do. do.	10	L. P. Lund		5	3	1/4	11
do. do.	11	Hans Jensen		2	3	2	3
do. do.	12	Chr. Hansen		2	3	1	6
do. do.	13	Jens E. Schou		2	2	1 <sup>3/4</sup>	3
11. Vrgd.	Kannikegaard	N. Chr. Munch	5	6	3	1 <sup>3/4</sup>	45
do. Pc.	14	P. A. Jørgensen				3 <sup>1/4</sup>	0
13. Vrgd.	Jydegaard	V. Chr. Michelsen	5	5	3	2 <sup>1/4</sup>	37
14. do.	Nygaard	A. L. Westh	7	3	1		56
15. Vrgd.	Duebjærg	Henrik Olsen	4	6	3	1 <sup>1/2</sup>	34
do. Pc.		I. P. Kofoed	2	2	3	2 <sup>3/4</sup>	21
UnderAllinge og Sandvig Arvefl.		N. P. I. Møller			2	2 <sup>3/4</sup>	1
		S. P. Kofoed	1	6	2	1	33
	Bolderis	C. N. Riis	1		3	1/4	17
do.		A. P. Jensen	1	5	3	1 <sup>3/4</sup>	32
do.		Skolevæsenet		1	3	2 <sup>1/2</sup>	2
do.		P. Hansen	1	2	3	1 <sup>1/2</sup>	17
do.		H. J. Kofoed	1	4	1	1/2	20
do.		Ole Kofoed	2		3	1/2	29
do.		H. Kofoed	1	5		1 <sup>1/2</sup>	33

Sognets Navn og Ejendommens Nr.	Ejendommens Navn	Ejerens Navn	Ejendommens				
			Hartkorn			Areal	
			Tdr.	Skp.	Fdk	Alb.	Tdl.
Arvefl.		H. I. Kofoed	"	7	1	"	25
db.		P. A. Thorsen	"	5	1	1	7
do.		H. R. Jensen	"	1	2	1	4
do.		A. P. Mortensen	2	"	3	1 <sup>1</sup> / <sub>4</sub>	30
do.		H. Andersen	"	4	3	<sup>3</sup> / <sub>4</sub>	7
do.		L. P. Christensen	"	6	2	1 <sup>1</sup> / <sub>2</sub>	14
do.		Jacob Jensen	1	4	"	1 <sup>1</sup> / <sub>2</sub>	33
do.		I. O. Dam	"	4	1	1 <sup>1</sup> / <sub>4</sub>	6
do.		Ole Haagenen	1	6	2	2	20
do.		Chr. T. Kofoed	"	2	3	2 <sup>1</sup> / <sub>4</sub>	5
do.		I. P. Kofoed	"	4	3	1 <sup>1</sup> / <sub>4</sub>	13
do.		I. H. Hansen	"	2	"	<sup>3</sup> / <sub>4</sub>	4
do.		A. P. Hermansen	2	6	2	1 <sup>1</sup> / <sub>4</sub>	30
do.		A. P. Hansen	1	5	2	1 <sup>3</sup> / <sub>4</sub>	32
do.		I. C. Kofoed	2	3	3	2 <sup>1</sup> / <sub>2</sub>	21
do.		Peter Haagensen	"	5	3	1 <sup>1</sup> / <sub>2</sub>	12
do.		H. L. Pedersen	2	4	3	1 <sup>1</sup> / <sub>4</sub>	24
do.		P. Mortensson	"	7	2	1 <sup>1</sup> / <sub>4</sub>	11
do.		J. J. Kofoed	"	2	1	2 <sup>3</sup> / <sub>4</sub>	8
do.		H. Lambrecht	"	2	2	2 <sup>1</sup> / <sub>4</sub>	15
do.		Hans Kofoeds Enke	"	2	2	1 <sup>1</sup> / <sub>4</sub>	13
do.		Johan P. Rasmussen	"	2	"	2	10
do.	Lundehuset	H. Jensen	"	7	2	1 <sup>1</sup> / <sub>4</sub>	20
do.		I. I. Hansen	"	1	1	"	7
do.		I. H. Kofoed	"	4	2	2 <sup>1</sup> / <sub>2</sub>	7
	Stausdal						
	Magasin	Bornh. Væbning	"	2	3	1	13
do.		Karoline V. Lyster	"	1	1	2 <sup>1</sup> / <sub>4</sub>	6
do.		H. I. Kofoed	"	3	3	1 <sup>1</sup> / <sub>2</sub>	20
do.		I. P. Westh	1	6	3	"	65
do.		C. P. Andersen	"	4	"	1	18
do.		H. M. Krøjer	1	7	1	1 <sup>1</sup> / <sub>4</sub>	73
do.		P. A. Ipsen	"	5	"	1 <sup>1</sup> / <sub>2</sub>	24
do.		P. K. Ipsen	"	4	"	2 <sup>1</sup> / <sub>4</sub>	18
do.		Per Jønsson	"	2	1	"	11
Sognelyngl.		Andr. C. C. Kure	"	1	1	<sup>3</sup> / <sub>4</sub>	4
do.		L. A. Mogensen	"	2	2	1 <sup>1</sup> / <sub>4</sub>	11
do.		A. P. Hansen	"	1	2	"	6
do.		I. P. Andersen	"	"	"	2	2
do.		L. C. Kofoed	"	2	"	2 <sup>1</sup> / <sub>2</sub>	9
do.		Anders Larsen	"	6	"	1 <sup>3</sup> / <sub>4</sub>	25
do.		P. Mogensen	"	2	1	1 <sup>1</sup> / <sub>4</sub>	10
do.		Annine Holm	"	2	"	2 <sup>3</sup> / <sub>4</sub>	16
do.		P. H. Holm	"	2	2	2 <sup>3</sup> / <sub>4</sub>	11
do.		Edv. Schnoor	"	2	1	1 <sup>1</sup> / <sub>4</sub>	10

12



Sognets Navn og Ejendommens Nr.	Ejendommens Navn	Ejerens Navn	Ejendommens				
			Hartkorn			Areal	
			Tdr.	Skp.	Fdk.	Alb.	Tdl.
Sognefyngl.		Th. Schnoor	5	1/2			22
do.		C. P. Braun	3	I			10
do.		Chr. Hermansen	2 1/4				2
do.		Lars Larsen	1	1 1/2			8
do.		Peder Jensen	4	2	3/4		24
do.		H. M. Bech	3	1	1/2		17
do.		Ludvig Hermansen	1	1	3/4		9
do.		I. O. A. Lundgreen	3		3/4		18
do.		A. Svendsen	2	3	3/4		12
Lynglod		K. K. Jensen	3	1	1 1/2		13
do.		H. P. Jørgensen	3		I		13
do.		I. C. Kofoed	2	2	1 1/4		12
do.		I. L. Jensen	1	2	3/4		11
do.		I. M. Kofoed	2	2	1/2		12
do.		Sognets Andel af Højlyngen	4	2	1	1/2	177
do.		A. I. Ipsen	3	1	I		15
do.		P. Chr. Ipsen				2 1/2	1
do.		L. Dam	1	2			5
do.		I. P. Jensen	1		I		5
do.		A. P. Hansen			3	I	4
do.		O. Andersen			2	2 3/4	4
do.		C. C. Hansen	1	1	2		8
do.		H. J. Sonne			1	1 1/2	4
do.		A. P. Clausen				1 3/4	1
do.		Bornh. Forening til Evangeliets Fremme					0
do.		Sven Sjøstrøm			2	2 3/4	10
do.		Lars Dam			3		4
do.		Mathilde Jul. Bjerre- gaard			1	2 1/4	2
do.		A. A. Petersen	1	1	1		3
Hasle Land- sogn							
Fæstelod 1-2		Hasle Klinker- & Chamottestensfabrik	3	3	1 1/4		263
do. 3-4		Hasle Kommune			3	3/4	100
Rutsker							
	Præstegaarden	C. M. Jensen	2	7	2	1 3/4	22
	do. Pc.	I. P. Lund	1	1		1/4	14
	do. do.	A. I. Andersen	4	1	1	1 1/4	6
	do. do.	C. C. Clausen	4	1	1	1/4	7

Sognets Navn og Ejendommens Nr.	Ejendommens Navn	Ejerens Navn	Ejendommens				Tdl.
			Hartkorn			Areal	
			Tdr.	Skp.	Fdk.	Alb.	
	Præstegrds. Pc.	E. Marie Jensen	„	4	3	$\frac{8}{4}$	6
	do. do.	H. Chr. Holm	„	4	1	$2\frac{1}{4}$	5
	do. do.	P. Michelsen	1	1	1	$1\frac{1}{2}$	16
	Rutsker Andels- mejeri	Et Interessentselsk.	„	„	1	$1\frac{3}{4}$	$\frac{1}{2}$
	Præstegrds. Pc.	J. I. Ipsen	1	5	3	$1\frac{3}{4}$	19
	do.	L. Aridsen	„	„	2	$\frac{1}{2}$	1
	do.	P. H. Petersen	2	„	2	$1\frac{1}{2}$	19
	do.	Niels Andersen	„	2	2	$2\frac{1}{2}$	4
	do.	A. P. Andersen	„	„	1	$2\frac{1}{2}$	2
	do.	Chr. N. Jensen	„	5	„	$\frac{1}{4}$	6
	Degnegaard	Søndre Skole, Lærer Kofoed	1	„	3	„	9
	do. Pc.	I. H. Nielsen	1	1	3	2	16
	do. do.	I. I. Jensen	1	„	1	$2\frac{1}{2}$	9
	Kirkejord	St. Ruts Kirke Rutsker Forsam- lingshus	„	1	„	$\frac{1}{4}$	1
			„	„	„	$1\frac{1}{4}$	0
1. Slgd. Arvefl.	Puggegaard	T. I. P. Nielsen Chr. A. Sonne	12	6	1	$2\frac{1}{4}$	104
2. Slgd. Arvefl.	Tornegaard	E. S. Olsens Enke H. I. Grønbjerg	6	1	3	„	45
2. Slgd. Pc. Arvefl.		I. P. Kofoed A. M. Krak	1	6	1	$1\frac{1}{2}$	17
do.		P. Jensen	„	2	2	$2\frac{1}{2}$	8
3. Slgd.	Kaasbygaard	I. I. Spanner	7	„	2	$1\frac{1}{4}$	8
4. do.	do.	A. I. Dam	2	2	„	$\frac{3}{4}$	64
5. do.	do.	A. N. Westh	8	„	„	$2\frac{1}{4}$	19
Arvefl.		H. P. Jørgensen	„	„	„	„	87
5. Slgd. Pc.		H. H. Kure	„	„	„	$\frac{1}{2}$	0
6. Slgd.	Enesgaard	I. P. Finne	3	6	„	$1\frac{1}{2}$	67
7. do.	Højegaard	J. P. Schou	6	2	„	$2\frac{3}{4}$	76
do. Pc.		A. I. Holm	„	2	2	„	5
Arvefl.		P. Chr. Jespersen	„	1	1	$\frac{3}{4}$	1
8. Slgd.	Bakkegaard	A. M. Møller	5	1	3	$1\frac{3}{4}$	51
do. Pc.		Th. Jakobsen	1	5	1	2	24
do. do.		Jens Petersen	„	3	„	$2\frac{3}{4}$	4
9. Slgd.	Almegaard	H. A. Schou, jun.	6	5	„	„	67
do. Pc.		H. I. Andersen	„	„	2	$\frac{1}{4}$	1
do. do.		Th. M. Ipsen	1	4	1	$2\frac{1}{2}$	23
do. do.		H. C. Christiansen	„	1	3	$\frac{1}{2}$	3
10. Slgd.	Tuleborg	I. K. Dam	3	4	3	1	45
do. Pc.		A. Mogensen	„	2	1	„	4
do. do.		I. P. Andersen	„	3	1	$2\frac{3}{4}$	6

Sognets Navn og Ejendommens Nr.	Ejendommens Navn	Ejerens Navn	Ejendommens				
			Hartkorn			Areal	
			Tdr.	Skp.	Fdk.	Alb.	Tdl.
Vang		I. E. Mogensen	„	4	„	1	41
do.		Holger Colberg	„	„	„	1	0
11. Slgd.	Krakkegaard	Johs. C. Kofoed	3	1	1	2 <sup>1</sup> / <sub>2</sub>	35
do. Pc.		T. P. Svarts Enke	„	1	„	1 <sup>1</sup> / <sub>2</sub>	1
do. do.		P. I. Vang	„	„	2	2 <sup>1</sup> / <sub>4</sub>	1
do. do.		L. P. Munck	„	4	1	2 <sup>1</sup> / <sub>2</sub>	4
do. do.		Hans I. Holm	„	1	2	1 <sup>3</sup> / <sub>4</sub>	2
do. do.		J. H. Holm	„	5	„	2 <sup>3</sup> / <sub>4</sub>	6
do. do.		P. H. Petersen	„	1	1	1 <sup>1</sup> / <sub>4</sub>	2
do. do.		L. P. Larsen	1	2	1	„	25
do. do.		I. M. Bendtsen	1	6	1	2 <sup>1</sup> / <sub>2</sub>	21
do. do.		I. I. Kristiansen	„	2	„	1 <sup>1</sup> / <sub>4</sub>	2
do. do.		H. P. Vang	„	2	1	„	2
do. do.		L. M. Bohn	„	„	1	2	1
12. Slgd.	Hullegaard	E. H. Dam	4	1	1	1 <sup>1</sup> / <sub>2</sub>	47
do. Pc.		N. I. Persson	„	1	3	1 <sup>1</sup> / <sub>4</sub>	3
do. do.		I. Chr. Nielsen	„	„	1	1 <sup>1</sup> / <sub>4</sub>	1 <sup>1</sup> / <sub>2</sub>
13. Slgd.	Kjøllergaard	I. P. Jørgensen	4	4	2	1	55
Arvefl.		Caroline K. Hansen	„	1	„	1 <sup>1</sup> / <sub>2</sub>	2
14. Slgd.	Paa Borre	I. I. Hansen	8	2	„	1	92
15. do.	Kaggaard	P. Kr. Kjøller	6	„	1	1 <sup>1</sup> / <sub>2</sub>	118
16. do.	Borregaard	I. P. Krak	6	2	2	2	116
17. do.	Pellegaard	I. P. Rasmussen	3	4	„	2 <sup>3</sup> / <sub>4</sub>	59
do. Pc.		A. I. Holm	„	1	1	2	3
do. do.		C. A. Pedersen	„	1	„	„	2
do. do.		A. Christensen	„	„	3	1 <sup>1</sup> / <sub>2</sub>	2
18. Slgd.	Dyndegaard	C. M. Dam	8	2	3	2 <sup>3</sup> / <sub>4</sub>	69
do. Pc.		Julius Chr. Hansen	„	1	2	2 <sup>1</sup> / <sub>4</sub>	4
Arvefl.		I. Chr. Hansen	„	4	„	1 <sup>1</sup> / <sub>2</sub>	16
18. Slg. Pc.		N. I. Ipsen	„	2	3	1	4
19. Slgd.	Hyldegaard	Andr. P. Lind	6	5	3	1 <sup>1</sup> / <sub>2</sub>	57
do. Pc.		L. Kure	„	2	1	„	6
do. do.		I. P. Munch	„	„	1	1 <sup>1</sup> / <sub>2</sub>	1
20. Slgd.	Bagergaard	C. H. A. Lambreckt	4	1	2	1 <sup>1</sup> / <sub>4</sub>	38
do. Pc.		H. I. Olsen	„	„	3	1 <sup>1</sup> / <sub>2</sub>	3
21. Slgd.	Bakkegaard	C. A. Kloe	8	3	3	1 <sup>1</sup> / <sub>4</sub>	73
22. do.	Skovgaard	C. T. Dam	6	1	2	1 <sup>1</sup> / <sub>4</sub>	74
do. Pc.		J. P. Birck	„	3	„	1 <sup>3</sup> / <sub>4</sub>	5
do. do.		I. H. Schou	„	4	„	1 <sup>1</sup> / <sub>2</sub>	4
23. Slgd.	Myseregaard	A. H. Jensen	3	7	„	1 <sup>1</sup> / <sub>4</sub>	34
do. Pc.		O. C. T. Veidiksen	„	1	2	2 <sup>1</sup> / <sub>2</sub>	3
do. do.		H. V. Thiesen	1	1	„	1 <sup>1</sup> / <sub>2</sub>	12
do. do.		Jørgen Clausen	„	2	3	3 <sup>1</sup> / <sub>4</sub>	5
24. Slgd.	Stellegaard	H. A. Mogensen	4	6	1	1	46
do. Pc.		M. C. Lund	1	2	„	1 <sup>1</sup> / <sub>4</sub>	18

Sognets Navn og Ejendommens Nr.	Ejendommens Navn	Ejerens Navn	Ejendommens					
			Hartkorn			Areal		
			Tdr.	Skp.	Fdk.	Alb.	Tdl.	
25. Slgd.	Brødløsgaard	Sandem. I. I. Lund	I	6	3	1/2	17	
do. Pc.		C. Chr. Nielsen	"	6	"	2	12	
do. do.		P. I. Petersen	"	2	"	1 1/4	4	
do. do.		„Grønnebjerg“	H. A. Sonne	I	I	3	2 3/4	22
do. do.		I. Christensen	"	"	"	"	3/4	0
26. Slgd.	Bondegaard	P. Chr. Holm	6	6	2	"	73	
do. Pc.		A. P. Jensen	"	6	"	2 1/4	13	
do. do.		P. Jørgensen	"	2	2	1/2	3	
do. do.		J. P. Jørgensen	"	I	"	1/4	2	
27. Slgd.	Krusegaard	L. M. Jørgensen	4	7	2	I	59	
28. do.	Rosendalegrd.	J. O. A. Mogensen	8	"	2	1 1/4	109	
do. Pc.		Chr. H. Lind	"	6	3	1/4	19	
29. Slgd.	do.	N. P. Holm	6	I	2	1 1/4	90	
do. Pc.		L. C. Kjøller	"	2	I	1 1/2	5	
30. Slgd.	Simonsgaard	J. Michelsen	4	7	3	1/4	54	
do. Pc.		I. H. Kure	"	7	3	2	12	
31. Slgd.	Engegaard	A. P. Mortensen	5	7	"	1/4	48	
32. do.	Krogholmsgrd.	I. I. Kofoed	I	5	3	2	23	
do. Pc.		P. Chr. Kofoed	I	I	"	1/2	15	
do. do.		I. P. Jensen	"	"	3	1 1/2	I	
do. do.		J. P. Jensen	I	6	3	3/4	21	
do. do.		P. M. A. Holm	"	4	I	1 1/4	5	
do. do.		P. J. Kure	"	"	"	1 3/4	0	
do. do.		E. H. B. Kjøller	2	"	"	1/4	20	
33. Slgd.		Risegaard	A. P. Riis	6	I	I	1 1/2	50
do. Pc.		I. K. Lund	"	7	"	1 3/4	7	
34. Slgd.	Smedegaard	I. P. Lund	3	4	I	2 3/4	57	
do. Pc.		H. Kofoed	"	2	2	I	4	
do. do.		M. Chr. Kofoed	"	5	"	2 1/4	6	
do. do.		I. P. A. Bager	"	2	2	2 1/2	4	
do. do.		P. M. Hansen	I	4	I	I	18	
do. do.		H. P. Jensen	"	"	"	1 3/4	1/2	
35. Slgd.	Olehalsgaard	Th. M. Lund	5	5	"	2 1/2	64	
do. Pc.		H. P. Jensen	I	3	2	1/2	17	
36. Slgd.	Ingemandsgrd.	C. A. I. Lund	10	2	I	2 3/4	97	
do. Pc.		G. Chr. S. Jespersen	"	"	I	"	0	
37. Sg. P. m. m.		Chr. Kofoeds Enke	2	6	I	2 1/4	25	
37. Slg. Pc.		I. Chr. Riis	"	7	I	1 1/2	6	
38. Slgd.	Julegaard	H. I. Andersen	3	I	3	1 1/4	29	
do. Pc.		Th. I. F. Kofoed	"	4	3	1/2	4	
do. do.		I. P. Nielsen	"	I	3	"	I	
do. do.		Anders P. Olsen	"	I	I	1/4	I	
do. do.		Laurits Chr. Olsen	"	4	2	3/4	4	
do. do.		H. P. Ancker	2	"	I	1 1/2	13	
do. do.		I. Chr. Hansen	I	7	I	1 1/2	13	

Sognets Navn og Ejendommens Nr.	Ejendommens Navn	Ejerens Navn	Ejendommens				
			Hartkorn			Areal	
			T'dr.	Skp.	Fdk.	Alb.	Tdl.
38. Slg. Pc.		N. N. Hansen	„	7	3	1/4	6
do. do.		I. C. A. Hansen	1	3	2	1	11
do. do.		Chr. Holm	„	2	1	1 1/2	2
do. do.		N. P. Linds Enke	„	5	1	1 1/4	7
do. do.		H. I. Lind	2	7	3	2 3/4	30
do. do.		O. E. Schou	„	6	1	2 1/2	7
do. do.		H. I. H. Reus	2	6	2	2 1/2	23
do. do.		H. I. Kofoed	„	4	3	2 1/4	5
do. do.		H. A. Schou	2	„	1	1 3/4	20
do. do.		N. C. H. Hansen	„	2	2	2	2
39. Slgd.		O. A. Bidstrup	1	4	„	1/2	10
do. Pc.		C. Chr. Fr. Jensen	1	6	„	„	10
do. do.		H. N. Espersen	„	1	1	1/2	1
do. do.		P. A. Spanner	„	6	1	1	5
40. Slgd.	Baasegaard	Anders Westh	5	7	3	1	53
do. Pc.		P. K. Larsen	„	„	1	1 1/4	0
do. do.		I. P. Andersen & Chr. O. Larsen	„	2	„	1/4	2
do. do.		Wevst Madsen	„	1	2	1 1/2	3
41. Slgd.	Klingegaard	L. H. R. Stryhn	7	„	2	1 1/4	75
do. Pc.		H. Thorsen	1	1	3	3/4	10
42. Slgd.	Jydegaard	F. L. Funch	2	5	3	„	24
do. Pc.		H. P. Jensen	„	5	3	2 1/2	14
do. do.		P. Boesen	„	3	1	1 1/4	5
43. Slgd.	do.	H. P. Andersen	5	2	1	2 3/4	49
do. Pc.		N. A. Schou	1	„	2	1	11
44. Slgd.	Tækkeregaard	P. I. Olsen	2	7	1	2 3/4	24
do.		H. I. Holm	1	4	3	2 3/4	20
44. Slgds. Pc.		L. A. Grønbech	„	7	„	2	18
do. do.		I. P. Lund	„	„	1	1 1/4	2
45. Slgd.	Hanneskovsgd.	I. M. Schou	4	7	2	2 1/2	46
do. Pc.		C. Chr. Nielsen	„	2	1	1 1/4	3
46. Slgd.	Sandemandsgd.	C. A. Schou	13	„	2	2 3/4	113
Arvefl.		Hanne Eriksen	„	2	3	2 1/2	3
do.		L. P. Petersen	„	2	1	1 1/2	3
do.		I. D. Larsen	„	5	1	1 3/4	6
do.		N. P. Nielsen	„	3	„	1 1/2	3
47. Slgd.	Spannergaard	I. P. Mogensen	4	4	3	1 1/4	30
do. Pc.		I. I. Pedersen	„	4	„	2 1/2	4
do. do.		N. P. Andersen	1	„	3	„	15
48. Slgd.	Langensgaard	L. F. Birch	8	2	3	1 1/4	76
I. Vrgd.	Frigaard	A. C. Kofoed	2	4	1	1	25
do. Pc.	do.	Jens Madsen	2	1	1	„	21
do. do.		M. P. Jensen	„	„	3	2	2

Sognets Navn og Ejendommens Nr.	Ejendommens Navn	Ejerens Navn	Ejendommens				
			Hartkorn			Areal	
			Tdr.	Skp	Fdk	Alb.	Tdl.
1. Vrgd. Pc.		Hans Lind	„	7	2	I	8
do. do.		A. C. N. Lind	„	7	„	2 <sup>1</sup> / <sub>2</sub>	7
do. do.		Niels Andersen	„	6	3	2 <sup>1</sup> / <sub>4</sub>	8
do. do.		A. C. Mogensen	„	7	3	I	9
do. do.		C. C. Kofoed	„	3	3	I	9
2. Vrgd.	Dalegaard	I. P. Olsen	5	2	2	1 <sup>1</sup> / <sub>4</sub>	40
do. Pc.		H. P. Ancher	„	1	2	2 <sup>3</sup> / <sub>4</sub>	1
do. do.		C. Th. Jørgensen	„	3	„	1 <sup>1</sup> / <sub>4</sub>	3
do. do.		I. Chr. Riis	„	2	1	1 <sup>1</sup> / <sub>2</sub>	2
do. do.		Per Olsson	„	„	1	2 <sup>1</sup> / <sub>2</sub>	1
3. Vrgd.	Kjæregaard	A. Petersen	5	4	„	1 <sup>1</sup> / <sub>4</sub>	64
do. Pc.		B. V. Jørgensen	„	4	1	2 <sup>3</sup> / <sub>4</sub>	8
4. Vrgd.	do.	I. G. Jørgensen	7	„	„	2	67
do. Pc.		H. P. Møller	„	3	3	1 <sup>1</sup> / <sub>2</sub>	2
5. Vrgd.	Kirkebogaard	G. P. Mogensen	2	4	2	1 <sup>1</sup> / <sub>2</sub>	30
do. Pc.		R. P. Sonne	„	1	1	2 <sup>1</sup> / <sub>2</sub>	8
do. do.		I. O. Malmkvist	„	2	3	1 <sup>1</sup> / <sub>2</sub>	3
Arvefl.		O. P. S. Holm	„	6	2	1 <sup>1</sup> / <sub>2</sub>	15
6. Vrgd.	Svartingegaard	H. P. Holm	5	7	2	2	67
7. do.	Tyskegaard	I. Chr. Thorup	3	4	„	1 <sup>1</sup> / <sub>4</sub>	35
8. do.	Maegaard	O. I. Klo	4	4	2	I	47
	Gildesboet		„	4	„	3 <sup>3</sup> / <sub>4</sub>	5
		Niels Hansen	„	„	„	2 <sup>3</sup> / <sub>4</sub>	0
		Hasle Brænderi	„	„	„	1 <sup>1</sup> / <sub>4</sub>	0
Kirkej. Hasle		H. P. Ancher	„	2	1	2	2
Arvefl.		Joh. P. Lund	„	5	2	„	7
do.		I. I. Pedersen	„	3	1	2 <sup>3</sup> / <sub>4</sub>	9
do.		I. M. Hansen	1	2	„	2 <sup>1</sup> / <sub>4</sub>	34
do.		Andr. Hansen	„	3	„	2 <sup>3</sup> / <sub>4</sub>	5
do.		H. P. Krak	„	1	1	1 <sup>1</sup> / <sub>2</sub>	4
do.		Morten Olsen	„	2	2	1 <sup>1</sup> / <sub>2</sub>	6
do.		Anders Lind	„	1	3	1 <sup>1</sup> / <sub>2</sub>	10
do.		H. F. Holm	„	4	3	2 <sup>3</sup> / <sub>4</sub>	8
do.		Jørg. P. Krak	„	2	1	„	5
do.		K. A. Klausen	„	1	2	1 <sup>3</sup> / <sub>4</sub>	3
do.		A. P. Sonne	„	4	„	3 <sup>3</sup> / <sub>4</sub>	14
do.		K. H. Larsen	„	„	2	2 <sup>1</sup> / <sub>4</sub>	5
Sognelyngl.		Laurits Kure	„	„	1	3 <sup>3</sup> / <sub>4</sub>	8
do.		I. A. Kofoed	„	„	1	2 <sup>1</sup> / <sub>2</sub>	2
do.		Jens P. Davidsen	„	„	2	2 <sup>3</sup> / <sub>4</sub>	2
do.		Jens Jensen	„	„	3	2 <sup>1</sup> / <sub>4</sub>	7
do.		Sognets Andel af Højlyngen	4	1	3	2	261
do.		O. P. H. Jespersen R. af Db.	„	2	„	1	10

Sognets Navn og Ejendommens Nr.	Ejendommens Navn	Ejerens Navn	Ejendommens				
			Hartkorn			Areal	
			Tdr.	Skp.	Fdk	Alb.	Tdl.
Sognelyngl.		H. Andersen	„	1	2	2 <sup>1/2</sup>	15
do.		L. P. Madvig	„	3	1	2	20
do.		A. J. Munch	„	2	1	2 <sup>1/4</sup>	10
do.		Peter Kofoed	„	2	2	1 <sup>1/2</sup>	21
do.		H. M. Dam	„	3	3	„	22
do.		A. Mogensen	„	2	2	„	16
do.		C. P. Hansen	„	2	„	1 <sup>1/2</sup>	18
do.		L. A. Mogensen	„	3	„	„	18
do.		H. M. Pedersen	„	2	3	2 <sup>3/4</sup>	24
do.		Ole Andersen	„	2	1	1 <sup>1/2</sup>	22
do.		M. P. Pihl	„	1	2	1 <sup>1/2</sup>	9
do.		P. T. Pedersen	„	2	1	1 <sup>1/2</sup>	21
do.		Janus Espersen	„	3	2	1 <sup>1/2</sup>	22
do.		M. Knudsen	„	4	„	3/4	27
do.		H. M. Hansen	„	1	2	1 <sup>1/2</sup>	15
do.		A. Mogensen	„	1	1	1 <sup>1/2</sup>	5
do.		L. N. Mortensen	„	1	1	2 <sup>1/4</sup>	6
do.		M. M. Schou	„	1	2	2 <sup>1/4</sup>	9
do.		H. M. Kure	„	„	2	2 <sup>3/4</sup>	5
do.		P. Larsen	„	1	„	2 <sup>1/2</sup>	7
do.		C. Espersen	„	„	„	1 <sup>1/2</sup>	2
do.		A. N. Lund	„	„	1	2 <sup>1/4</sup>	5
do.		C. L. Munck	„	1	1	„	10
do.		O. M. Nielsen	„	„	„	2	2
do.		I. M. Holm	„	1	1	3/4	7
do.		I. Nordberg	„	„	„	1	1
Arvefl.		Chr. O. Andersen	„	„	3	3/4	3
do.		Th. A. Hansen	„	„	„	1 <sup>1/2</sup>	0
do.		C. P. Svart	„	1	1	3/4	3
do.		S. P. Jensen	„	„	„	1 <sup>1/2</sup>	0
do.		I. C. Hendriksen	„	„	2	1 <sup>3/4</sup>	9
do.		Morten Olsen	„	„	1	„	3
do.		Caroline Larsen	„	„	1	3/4	2
do.		Peter Holm	„	„	1	1 <sup>1/4</sup>	2
do.		M. I. Finne	„	„	„	2 <sup>1/4</sup>	2
do.		H. M. Beck	„	„	1	3/4	3
do.		A. P. Jørgensen	„	„	1	2 <sup>1/2</sup>	3
do.		N. P. Hansen	„	„	„	2	1
do.		A. P. Hansen	„	„	1	1/4	2
Sognelyngl.		Kommunen	„	„	3	1 <sup>3/4</sup>	3
do.		P. M. Jensen	„	„	„	3/4	0
do.		L. Pedersen	„	„	„	3/4	0
Arvefl.		Beboerne af Vang Fiskerleje	„	1	3	2	25

Sognets Navn og Ejendommens Nr.	Ejendommens Navn	Ejerens Navn	Ejendommens				
			Hartkorn	Areal			
			Tdr.	Skp.	Fdk	Alb.	Tdl.
Arvefl.		Chr. A. Holm	”	”	”	1/4	0
do.		P. T. Holm	”	”	”	1/2	1
Sognelyngl.		H. P. Johansen	”	4	”	1	33
do.		Beboerne af Vang Fiskerleje	”	1	”	3/4	15
do.		M. Clausen	”	”	1	2 1/2	4
do.		Niels Olsen	”	”	2	1/4	8
Lod i Vang		M. L. Munch	”	”	2	2 1/4	1
do.		Chr. F. Jensen	”	”	”	”	0
do.		Hans I. Holm	”	”	2	1/2	1/2
do.		H. P. Pedersen	”	”	”	1/2	0
do.		I. H. Holm	”	”	”	1/4	0
Vester- markens Forstrand		H. Andersen	”	”	”	1/2	1
do.		I. P. Holm	”	”	”	”	0
do.		I. Finne	”	”	”	1/4	1/2
do.		Chr. I. Finne	”	”	”	1/4	1/2
do.		A. I. Finne	”	”	”	1/2	1
do.		P. Westh	”	”	”	1/4	1/2
do.		I. Finne	”	”	”	1/4	1/2
do.		Chr. P. Wang	”	”	”	1/4	1
do.		C. P. Vang	”	”	”	1/4	1/2
do.		N. P. Jørgensen	”	”	”	1/4	1/2
do.		C. Finne & H. I. Lund	”	”	”	1/2	1
do.		O. Chr. Holm	”	”	”	1/2	1
Lod i Vang		P. Jul. Jørgensen	”	”	”	1/2	0
do.		L. H. Kjær & A. Kofoed	”	”	”	3/4	0
Arvefl.		L. P. Jørgensen	”	”	”	1 1/4	1/2
37. Slgd. Pc.		I. H. Kjølner	Hæse.	under	Skyldsatte		
39. do. do.		Chr. H. Mørk					
41. do. do.		L. P. Munch					
Arvefl.		I. C. V. Henriksen					
46. Slgd. Pc.		I. P. Rømer					
Olsker	St. Hallegaard,						
	Heslegrd.	L. Chr. Jensen	15	4	1	3/4	229
	do. Pc.	G. H. Kjølner	”	5	2	3/4	5
	Præstegaard	Pastor Lund (Staten)	6	6	2	2	64
	Degnegaard (Skolen)	Lærer Nielsen	1	2	1	2 1/2	18
	do. Pc.	O. I. Sonne	1	3	1	”	14



Sognets Navn og Ejendommens Nr.	Ejendommens Navn	Ejerens Navn	Ejendommens				Areal
			Tdr.	Skp.	Fdk.	Alb.	
1. Slgd.	Styggegaard	H. I. Vang	3	1	„	1/4	29
do. Pc.		A. C. Steenberg	1	5	3	„	21
do. do.		Lars Hansen	„	2	3	1 1/2	6
do. do.		Christiane Holm	„	1	2	1 1/4	2
do. do.		A. I. Juul	1	6	„	8/4	62
do. do.		I. P. Petersen	„	5	„	1/2	19
do. do.		H. P. Ipsen	„	5	3	2 1/2	9
do. do.		H. P. Olsen	1	4	2	2 1/4	24
do. do.		Aug. Dellgreen	„	„	3	2 1/4	2
do. do.		H. S. Poulsen	„	5	„	„	8
2. Slgd.	Vedbygaard	A. I. Andersen	9	1	1	3/4	101
3. do.	Maegaard	Løjtn. H. V. Mæ- gaard	9	2	„	„	158
do. Pc.		I. I. Lund	„	3	„	„	7
Arveff.	do.	C. M. Christiansen	„	2	1	„	9
do.		I. P. Holm	„	4	„	2 3/4	15
4. Slgd.	Skovgaard	M. O. Riis	7	6	3	2 1/2	139
5. do.	Habbedamsgd.	M. V. Lind	6	5	„	2 1/4	121
do. Arveff.		I. I. Pedersen	„	„	2	1/2	1/2
6. Slgd.	Hallegaard	H. V. Sommer	4	3	2	8/4	61
7. do.	Blaaholtsgaard	H. Mogensen	6	7	„	1	93
8. do.	Brogaard	I. P. Marcher	12	1	„	1/2	132
9. do.	Bridsensgaard	I. P. C. Kaas	8	3	2	2 1/2	94
do. Pc.		H. P. Lund	„	„	2	3/4	1
10. Slgd.	Sjellegaard	A. C. Kofoed	3	3	„	2 1/4	50
do. Pc.		A. R. Wiberg	2	7	2	1/2	22
do. do.		H. K. Hansen	„	5	2	2 1/2	6
do. do.		I. P. Sonne	„	1	2	2 3/4	2
do. do.		H. Bendtsen	„	3	2	3/4	7
do. do.		C. A. Mogensen	„	3	3	2 1/4	7
11. Slgd.		LilleHallegaard	A. I. Møller	2	„	„	1/4
do. Pc.	I. Andersen		„	1	„	2 1/2	1
do. do.	I. Michelsen		„	7	3	1/2	7
do. do.	Andr. Jensen		„	7	3	„	13
do. do.	Hullegaard	N. T. Lind	„	3	1	1/2	5
12 & 13. Slg.		Hans Kofoed	18	5	1	1 3/4	168
13. Slgd. Pc.	do. do.	C. I. M. Olsen	„	„	„	1 3/4	0
do. do.		Sven Mattison	„	1	„	3/4	4
14. & 15. Slg.	Lundegaard & Dyndegaard	F. I. Jacobsen	10	1	3	1 3/4	125
16. Slgd.	Bækkegaard	I. H. Schou	6	1	3	2 1/2	59
do. Pc.		I. Chr. Kofoed	„	3	3	„	5
Arveff.	do. do.	M. Kofoed	„	„	2	„	2
16. Slgd. Pc.		H. I. Christiansen	„	1	2	2 3/4	6
do. do.		Hans J. Christiansen	„	2	1	3/4	4

Sognets Navn og Ejendommens Nr.	Ejendommens Navn	Ejerens Navn	Ejendommens				
			Hartkorn				Areal
			Tdr.	Skp.	Fdk.	Alb.	Tdl.
17. Slgd.	Lille Bakkegd.	I. Kofoeds Enke	6	3	2	1 <sup>1</sup> / <sub>2</sub>	61
18. do.	Store Bakkegd.	G. C. Jacobsen	8	1	1	2 <sup>3</sup> / <sub>4</sub>	80
do. Pc.		M. P. Hansen	„	4	„	2 <sup>1</sup> / <sub>4</sub>	6
19. Slgd.	Store Lærkegd.	I. Chr. Lund	6	3	3	1 <sup>1</sup> / <sub>2</sub>	62
20. do.	Lille Lærkegd.	S. Jensen	6	7	1	1 <sup>1</sup> / <sub>2</sub>	62
do. Pc.		B. M. Bengtson	„	„	2	2 <sup>1</sup> / <sub>4</sub>	6
do. do.		Jens Hansen	„	2	„	1 <sup>1</sup> / <sub>2</sub>	17
21. Slgd.	Pæregaard	Lars Jensen	7	4	3	1 <sup>1</sup> / <sub>2</sub>	71
22. do.	I Bækken	N. H. Kofoed	6	7	1	1 <sup>1</sup> / <sub>4</sub>	61
23. do.	Kildesgaard	H. Mortensen	7	3	1	1 <sup>1</sup> / <sub>4</sub>	61
do. Pc.		Henrik Hansen	„	„	„	1 <sup>1</sup> / <sub>4</sub>	0
24. Slgd.	Væveregaard	N. A. P. Frigaard	8	2	„	2 <sup>3</sup> / <sub>4</sub>	65
Arveff.		P. I. Hald	„	2	2	1 <sup>1</sup> / <sub>2</sub>	3
25. Slgd.	Valnøddegaard	L. I. P. Kofoed	7	„	3	„	58
do. Pc.		P. H. Hansen	„	4	„	1 <sup>1</sup> / <sub>2</sub>	4
do. do.		L. C. Espersen	„	3	2	1 <sup>1</sup> / <sub>4</sub>	6
26. Slgd.	Bjørnegaard	H. A. Lund	6	4	3	2 <sup>1</sup> / <sub>4</sub>	65
Arveff.		A. O. Funch	„	6	3	2 <sup>3</sup> / <sub>4</sub>	11
26. Slg. Pc.		H. P. Olsen	„	7	2	2 <sup>3</sup> / <sub>4</sub>	10
27. Slgd.	Risegaard	H. M. Riss	10	5	1	1 <sup>1</sup> / <sub>4</sub>	91
Arveff.		O. A. Olsen	„	2	3	3 <sup>1</sup> / <sub>4</sub>	8
Sognelyngl.		Hans Kjøller	„	2	1	1 <sup>1</sup> / <sub>2</sub>	7
27. Slg. Pc.		I. Mortensen	„	3	„	2 <sup>1</sup> / <sub>4</sub>	7
do. do.		I. P. Schou	„	7	1	2 <sup>1</sup> / <sub>2</sub>	9
do. do.		Laur. M. Hansen	„	3	2	3 <sup>1</sup> / <sub>4</sub>	3
28. Slgd.	Hollændergd.	L. P. Olsen	5	5	1	1 <sup>1</sup> / <sub>4</sub>	51
do. Pc.		Alfr. J. C. Hansen	„	6	2	3 <sup>1</sup> / <sub>4</sub>	44
do. do.		W. I. Kofoed	„	3	2	1 <sup>1</sup> / <sub>4</sub>	4
29. Slgd.	do.	F. Th. Dam	3	4	1	1 <sup>1</sup> / <sub>2</sub>	29
Arveff.		H. Chr. Madsen	1	„	1	„	18
30. Slgd.	Lynggaard	A. M. Kure	8	2	2	2 <sup>3</sup> / <sub>4</sub>	129
do. Pc.		Chr. Petersen	1	1	3	2 <sup>1</sup> / <sub>4</sub>	31
do. do.		I. Hansen	„	5	1	1 <sup>1</sup> / <sub>4</sub>	4
31. Slgd.	Hyldegaard	H. A. Hansen	5	6	3	2	70
32. do.	Faaregaard	H. I. O. Kloe	2	1	3	2 <sup>1</sup> / <sub>2</sub>	19
do. Pc.		P. Petersens Enke	1	2	1	1	29
do. do.		Andreas Ipsen	„	3	1	2	8
33. Slgd.	Pilegaard	P. D. Funch	1	2	3	1 <sup>1</sup> / <sub>4</sub>	20
do. Pc.		Chr. E. Hansen	„	3	1	1	6
do. do.		Fr. P. Hansen	„	2	1	1 <sup>1</sup> / <sub>2</sub>	6
do. do.		Juliane P. Holm	„	„	3	„	2
do. do.	Gildesboet	A. P. Hansen	„	3	2	3 <sup>1</sup> / <sub>4</sub>	6
do. do.		Juliane P. Holm	„	„	1	3 <sup>1</sup> / <sub>4</sub>	1
34. Slgd.	Lindesgaard	H. I. Kofoed	8	5	3	2 <sup>1</sup> / <sub>2</sub>	102

Sognets Navn og Ejendommens Nr.	Ejendommens Navn	Ejerens Navn	Ejendommens				
			Hartkorn			Areal	
			Tdr.	Skp.	Fdk.	Alb.	Tdl.
34. Slg. Pc.		Chr. P. Jensen	„	6	2	1 <sup>3</sup> / <sub>4</sub>	9
do. do.		Sandemand Jensen	„	3	3	2	6
35. Slgd.	Dalegaard	Carl Dams Bo	7	3	2	1 <sup>1</sup> / <sub>4</sub>	136
1. Vrgd.	Brøddegaard	C. M. Hansen	3	4	1	2 <sup>1</sup> / <sub>4</sub>	41
do. Pc.	Risemøllen	P. I. Kure	„	2	„	1 <sup>1</sup> / <sub>2</sub>	2
do. do.		I. P. Kofoed	1	4	1	2 <sup>1</sup> / <sub>4</sub>	11
do. do.		I. N. Riis	2	4	2	2 <sup>1</sup> / <sub>4</sub>	20
do. do.		Alfred E. Holm	„	5	2	1	5
do. do.		M. H. Mariboe	1	6	„	1 <sup>1</sup> / <sub>4</sub>	12
3. Vrgd.	Nrd. Kirkebog.	Vevest P. Hansen	4	7	3	1 <sup>1</sup> / <sub>2</sub>	56
Arveff.		L. N. Kaas	„	„	1	1	2
4. Vrgd.	Søndre do.	I. V. Holm	2	3	„	1	28
do. Pc.		I. P. Andersen	„	2	3	1 <sup>3</sup> / <sub>4</sub>	6
do. do.		Lars Persson	„	1	2	1 <sup>1</sup> / <sub>2</sub>	7
do. do.		Håkon Jönsson	„	2	1	1 <sup>1</sup> / <sub>4</sub>	4
5. Vrgd.	Store Myregrd.	D. I. Funch	8	4	3	1 <sup>1</sup> / <sub>2</sub>	107
do. Pc.		Carl J. Vesterdahl	„	„	„	2 <sup>3</sup> / <sub>4</sub>	1 <sup>1</sup> / <sub>2</sub>
do. do.		Mejeriet »Humledal«	„	„	1	1 <sup>1</sup> / <sub>2</sub>	1 <sup>1</sup> / <sub>2</sub>
6. Vrgd.	Lille Myregrd.	A. C. Madsen	2	3	„	1	35
Fh. u. Allinge		H. Sørensen	„	2	„	3 <sup>3</sup> / <sub>4</sub>	3
do.		H. J. Christiansen	„	„	„	1 <sup>1</sup> / <sub>4</sub>	1 <sup>1</sup> / <sub>2</sub>
Arveff.		C. H. Larsen	„	1	3	1 <sup>1</sup> / <sub>2</sub>	5
do.		A. O. Riis	„	„	3	2 <sup>1</sup> / <sub>4</sub>	2
do.		Chr. Vienberg	„	„	3	2 <sup>1</sup> / <sub>4</sub>	2
do.		E. A. Westh	„	„	„	1 <sup>1</sup> / <sub>2</sub>	2
do.		M. N. Holm	„	„	3	1 <sup>1</sup> / <sub>2</sub>	2
do.		L. K. Jespersen	„	4	1	2 <sup>1</sup> / <sub>2</sub>	14
do.		M. N. Holm	„	4	2	2 <sup>3</sup> / <sub>4</sub>	9
do.		P. Jørgensen, Allinge	„	6	1	2 <sup>3</sup> / <sub>4</sub>	8
do.		I. A. H. Bohn	„	1	„	„	1
do.		P. I. Sonne	1	1	„	„	36
do.		A. C. Andersen	„	2	1	1	6
do.		P. A. Kure	„	„	1	„	6
do.		Mads Larsen	„	„	1	„	5
do.		Chr. Espersen	„	„	„	2 <sup>3</sup> / <sub>4</sub>	3
do.	Tommese- løkken	Helene Jacobsen & Th. Ipsen	1	1	2	1 <sup>1</sup> / <sub>4</sub>	23
do.		A. Bergmann	„	4	„	2 <sup>3</sup> / <sub>4</sub>	13
do.		Erik Svendsen	„	3	3	2 <sup>1</sup> / <sub>4</sub>	7
Sognelyngl.		C. Søfgreen	„	„	„	1 <sup>1</sup> / <sub>2</sub>	2
do.		Sognets Andel af Udmarken	„	1	2	1 <sup>1</sup> / <sub>2</sub>	15
do.		H. L. Hansen	„	„	1	1 <sup>1</sup> / <sub>2</sub>	3
do.		C. I. Jørgensen	„	„	2	3 <sup>3</sup> / <sub>4</sub>	13
do.		Joh. Jensen	„	1	„	1 <sup>1</sup> / <sub>4</sub>	8

Sognets Navn og Ejendoms- mens Nr.	Ejendommens Navn	Ejerens Navn	Ejendommens				Areal
			Hartkorn	Tdr.	Skp.	Fdk	
Sognelyngl.		M. P. Kaas	2	1 <sup>1</sup> / <sub>2</sub>			14
do.		R. M. Mogensen	1	1 <sup>1</sup> / <sub>4</sub>			5
do.		H. P. Hendriksen	2	2 <sup>1</sup> / <sub>4</sub>			16
do.		A. H. Kjøller	1	1			14
do.		A. Haagenen	1	1			9
do.		Anine Margr. f. Holm.	3				8
do.		H. P. Bidstrup	7	2	2 <sup>1</sup> / <sub>4</sub>		38
do.		M. A. Munch	2		3 <sup>3</sup> / <sub>4</sub>		2
do.		L. I. Kaas	1		3 <sup>3</sup> / <sub>4</sub>		4
do.		I. H. Kaas	1		1 <sup>1</sup> / <sub>4</sub>		9
Arvefl.		Lene Hansdatter			1 <sup>1</sup> / <sub>4</sub>		1/2
Sognelyngl.		P. H. Kofoed	1		1 <sup>3</sup> / <sub>4</sub>		4
do.		Jens Hansen	2		2 <sup>3</sup> / <sub>4</sub>		5
Arvefl.		N. P. Hall	2		1 <sup>3</sup> / <sub>4</sub>		16
do.		J. Knudsen	2		1		16
do.		A. I. Munch	4		2 <sup>3</sup> / <sub>4</sub>		26
Sognelyngl.		H. P. N. Møller	1				8
do.		P. Mogensen			2 <sup>3</sup> / <sub>4</sub>		6
do.		I. Chr. Thorn			1		1/2
do.		A. E. Jensen	2		1 <sup>3</sup> / <sub>4</sub>		32
do.		P. D. Krak			1 <sup>1</sup> / <sub>4</sub>		0
do.		H. Chr. Larsen	3		1 <sup>1</sup> / <sub>4</sub>		3
do.		A. O. Funch			1 <sup>1</sup> / <sub>2</sub>		6
do.		I. E. Mogensen	1		1		29
do.		L. I. Larsen	1		1 <sup>3</sup> / <sub>4</sub>		4
do.		I. L. Larsen	1		1 <sup>1</sup> / <sub>2</sub>		4
Arvefl.		A. Jensen & C. Jensen			1 <sup>1</sup> / <sub>4</sub>		1
do.		A. C. C. Kure	1		3 <sup>3</sup> / <sub>4</sub>		10
do.		L. A. Mogensen	2		2 <sup>1</sup> / <sub>4</sub>		6
Sognelyngl.		N. C. Petersen	2		1 <sup>1</sup> / <sub>4</sub>		5
do.		H. P. Marcher	2		2		9
Arvefl.		M. M. Hansen	1		3	2 <sup>1</sup> / <sub>4</sub>	12
Sognelyngl.		L. E. Nielsen	1		2	3 <sup>3</sup> / <sub>4</sub>	8
do.		C. A. Kofoed	2		3	1 <sup>1</sup> / <sub>4</sub>	11
do.		I. I. Lunds Enke	1		1	2 <sup>1</sup> / <sub>4</sub>	6
do.		Hans Nyboe	2		1	1	11
do.		Chr. Jacobsen				1 <sup>1</sup> / <sub>2</sub>	2
do.		T. A. Landergreen	2		2	2 <sup>1</sup> / <sub>4</sub>	10
do.		V. V. Riis	2		2		6
do.		Kapt. Davidsen	3				8
do.		J. Mikkelsen	1		1	1 <sup>3</sup> / <sub>4</sub>	7
do.	Pc. af	Hans Absalon	2		1	2 <sup>1</sup> / <sub>4</sub>	3
do.	Buggeløkken	O. I. Sonne	1		3	1 <sup>1</sup> / <sub>4</sub>	2

Sognets Navn og Ejendommens Nr.	Ejendommens Navn	Ejerens Navn	Ejendommens				
			Hartkorn			Areal	
			Tdr.	Skp.	Fdk	Alb	Tdl.
Arvefl.	Fogdekullerne	L. P. Munch			I	2 <sup>1</sup> / <sub>4</sub>	I
do.		N. L. Andersen			I	I	2
		L. P. Schou			"	"	
Degnegd. Pc.		N. P. I. Møller			I	1 <sup>1</sup> / <sub>2</sub>	I
Sognelyngl.		P. Mikkelsen			I	1 <sup>1</sup> / <sub>4</sub>	2
do.		N. P. Bendtsen			I	1 <sup>1</sup> / <sub>2</sub>	2
do.		E. T. F. Bohn			"	1 <sup>1</sup> / <sub>4</sub>	7
Lod i Tejn		H. P. Olsen			3	I	2
do.		Kirkel.Foren. f. indre Mission i Danmark			"	"	0
do.		P. I. Stange			7	3	9
do.		A. C. Andersen			"	I	1 <sup>1</sup> / <sub>2</sub>
do.		F. H. Kofoed			"	1 <sup>1</sup> / <sub>2</sub>	0
do.		M. N. Lund		2	2	I	18
do.		H. A. Lund			"	I	2
do.		L. I. Riis			"	"	0
do.		Tejn og Omegns Brugsforening			"	"	0
do.		K. K. Thorsen			"	"	0
do.		P. I. Stange			"	"	0
do.		Andr. Bendtsen			I	1 <sup>1</sup> / <sub>2</sub>	I
do.		N. P. Møller			"	"	0
do.		Chr. Hansen			3	3	5
do.		M. Christiansen			2	3	4
do.		N. P. Bendtsen			I	3	2
do.		P. Jensen			"	"	0
do.		Peter Jensen			"	"	0
do.		A. F. Petersen			"	"	0
do.		A. Chr. Andersen & I. S. Andersen			"	"	0
do.		P. Mogensen			"	"	0
do.		I. P. M. Mariboe			"	"	0
do.		I. Andersen			"	2	1 <sup>1</sup> / <sub>2</sub>
do.		I. P. Bendtsen			"	"	0
do.		A. P. Nielsen			"	1 <sup>1</sup> / <sub>2</sub>	0
do.		Niels Nielsen			"	"	0
do.		A. C. Hansen			"	1 <sup>1</sup> / <sub>4</sub>	0
do.		I. Jensens Enke			"	1 <sup>1</sup> / <sub>4</sub>	0
do.		I. C. V. Hansen			"	2	1 <sup>1</sup> / <sub>2</sub>
do.		H. I. Petersen			"	"	0
do.		H. P. Jespersen			"	"	1 <sup>1</sup> / <sub>2</sub>
do.		I. P. Drejer			"	"	1 <sup>1</sup> / <sub>2</sub>
do.		J. P. Olsen			"	"	0
do.		P. Petersen			"	"	1 <sup>1</sup> / <sub>2</sub>

Sognets Navn og Ejendommens Nr.	Ejendommens Navn	Ejerens Navn	Ejendommens				
			Hartkorn				Areal
			Tdr.	Skp.	Fdk.	Alb.	Tdl.
Lod i Tejn		L. P. Larsen	”	”	”	”	0
do.		Laura Bendtsen	”	”	”	”	0
do.		A. P. Larsen	”	”	”	”	0
do.		H. H. Petersen	”	”	”	”	0
do.		I. T. H. Falk	”	”	”	”	0
do.		H. A. Steenberg	”	”	”	”	2
do.		M. Chr. Hansen	”	”	”	”	0
do.		P. Gudmundsen	”	”	”	”	0
do.		Niels Nielsen	”	”	”	”	0
do.		F. E. Hjorth	”	”	”	”	0
do.		Peder Nielsen	”	”	”	”	0
do.		Petra Thorsen	”	”	”	”	0
do.		A. Bendtsen	”	”	”	”	0
do.		P. Andersen	”	”	”	1/4	1/2
do.		C. P. Jørgensen	”	”	”	”	0
do.		I. P. Olsen	”	”	”	”	0
do.		Tejn Fiskerleje m. fl.	”	”	”	2	13
do.		A. Månsson	”	”	”	”	0
do.		I. H. Thorsen	”	”	”	”	0
do.		J. Fr. Lund	”	”	”	”	0
do.		Chr. T. Mogensen	”	”	”	”	0
do.		L. P. Larsens Enke	”	”	”	”	0
do.		Amalie Hansen	”	”	”	1/2	1
<b>Rø</b>							
	Præstegaarden	(Staten) Pastor Berthelsen	10	”	3	1/2	70
	Degnegaarden	J. P. Marcher	2	3	2	2	37
	Kirkejord	Kirken	”	”	2	13/4	”
1. Slgd.	Hullegaard	I. P. Hansen	7	2	3	”	72
do. Pc.		P. H. Kofoed	”	4	3	13/4	17
do. do.		V. I. P. Kofoed	”	1	2	3/4	1
do. do.		H. P. Hendriksen	1	1	”	2	22
2. Slgd.	Kjøllergaard	V. V. Riis	11	3	”	3/4	104
3. do.	Møllegaard	O. C. Kofoed	6	7	2	13/4	96
do. Pc.		L. M. Hansen	”	3	2	”	4
4. Slgd.	Brøddegaard	H. M. P. Lund	10	4	2	1/4	158
5. do.	Lynggaard	I. A. Olsen	6	3	”	1	82
6. do.	Nordre Nørreg.	C. R. Nørregaard	5	”	”	13/4	61
7. do.	Døndalegaard	I. H. Munch	10	7	2	11/4	115
do. Pc.		I. P. Nielsen	”	2	1	21/2	3
8. Slgd.	Raagelundsgd.	C. H. Schou	9	4	2	”	109

Sognets Navn og Ejendommens Nr.	Ejendommens Navn	Ejerens Navn	Ejendommens				
			Hartkorn			Areal	
			Tdr.	Skp.	Fdk.	Alb.	Tdl.
9. Slgd.	Kildesgaard	H. P. Kofoed	6	4		1/2	77
do. Pc.		Lærer Kure (Kom.)	1	"	"	"	7
do. do.		I. I. Sonne	2	5	3	1	19
10. Slgd. Pc.	Pilegaard	M. P. Pihl	"	4	"	1	4
11. Slgd.		Sndem. H. M. Hansen	8	4	1	3/4	84
12. do.		Offergaard	J. P. Marcher	8	5	2	1 3/4
13. do.	Dalbygaard	I. P. Lund	5	4	"	3/4	37
do. Pc.		L. M. Mikkelsen	1	6	2	1/2	16
do. do.		Hans P. Mortensen	"	"	1	1 1/4	1/2
do. do.		H. P. Jørgensen	"	4	"	2	6
14. Slgd.		Krakkegaard	L. P. C. Kofoed	4	2	3	1
do. Pc.	Smedegaard	I. P. Jensen	1	3	1	2 1/2	13
15. Slgd.		A. E. Olsen	8	"	1	2 3/4	78
do. Pc.		L. P. Svendsen	2	7	1	1 1/4	21
do. do.		H. P. Lind	1	"	"	2 3/4	10
do. do.		I. H. Hammer	"	6	1	1/2	6
16. Slg. 7. Vg.	Tyskegaard og	P. K. Rømer	14	2	3	1	131
do. Pc.	Hallegaard		I. P. Grønbech	1	1	1	2 3/4
17. Slgd.	»Vasabæk« Bondegaard	H. I. Lund	8	7	2	2	113
do. Pc.		H. P. Jensen (Landh.)	"	3	1	3/4	5
do. do.		A. H. Holm	1	3	1	1 1/4	28
do. do.		A. P. Hansen	"	"	2	2 1/4	1
18. Slgd.		Fløjlegaard	H. C. Schou	6	3	3	2 1/2
do. Pc.	Gudmingegr.	L. N. Kofoed	"	3	2	1 1/4	8
do. do.		H. I. Jensen	"	4	1	1	16
do. do.		P. C. Jespersen	"	"	"	2 1/4	1/2
19. Slgd.		H. M. Svendsen	2	6	1	1 3/4	27
do. Pc.		I. I. Hansen	"	7	1	1/4	9
20. Slgd.	Puggegaard	P. M. Schou	4	2	"	2 3/4	47
do. Pc.		Jens Hansen	"	4	3	2 3/4	6
do. do.		A. P. G. Haagensen	"	3	2	2 1/4	5
do. do.		P. M. Petersen	"	5	2	1 1/2	6
do. do.		M. C. Kure	"	"	1	2	1/2
21. Slgd.		Krogegaard	N. Hansen (Krøier)	6	7	2	2
do. Pc.	Skjeppengegr.	A. Mogensen	"	1	2	1 1/4	3
do. do.		N. Andersen	"	1	2	1 1/4	3
22. Slgd.		F. K. Espersen	3	"	2	1	49
23. do.		Chr. T. A. Nielsen	2	4	"	1 3/4	31
do. Pc.		P. Kofoed	1	2	2	2 3/4	17
do. do.	Stenby	P. L. Kofoed	2	2	2	1 1/2	28
24. Slgd.		I. Bidstrup	4	6	1	2	60
25. do.	Søndre Nørreg.	L. C. Munch	6	1	"	1	91
26. do.		N. C. Lund	3	7	3	1 1/2	49
27. do.		Løkkegaard	C. A. Pedersen	4	7	3	2

Sognets Navn og Ejendommens Nr.	Ejendommens Navn	Ejerens Navn	Ejendommens				Areal
			Hartkorn				
			Tdr.	Skp.	Fdk.	Alb.	Tdl.
1. Vrgd.	Baadstadgaard	Kapt. Davidsen					
		R. af Db.	9	5	2	$\frac{1}{4}$	105
do. Pc.		A. I. Chr. Hansen	„	4	2	$1\frac{1}{4}$	7
2. Vrgd.	Spellingegaard	C. I. A. Christensen	2	6	3	$\frac{3}{4}$	40
3. do.	Pellegaard	C. Chr. Pedersen	3	2	2	$1\frac{1}{4}$	28
4. do.	Helligdomsgrd.	Konditor Østerbye, Rønne	2	2	1	$2\frac{3}{4}$	24
5. do.	Kirkebogaard	H. P. L. Schou	4	3	„	$\frac{1}{4}$	45
do. Pc.		H. I. Henriksen	„	4	3	„	6
do. do.		G. A. Olsen	„	„	3	$1\frac{1}{2}$	1
6. Vrgd.	Lindholmsgrd.	I. I. Kjøller	4	3	2	1	47
7. Vrg. Pc.		Th. Bendtsen	„	4	2	2	5
8. Vrgd.	Brommegaard	H. Kofoed	2	3	„	$1\frac{1}{4}$	44
do. Pc.		Chr. Hansen	„	3	1	$1\frac{1}{2}$	5
9. Vrgd.	Lille Hallegrd.	H. Nielsens Enke	3	4	3	$1\frac{3}{4}$	49
Lindeskovsl.		A. V. Hjorth	2	6	„	„	21
do.		I. C. Kofoed	1	5	3	$\frac{1}{4}$	14
do.		Jens Mogensen	1	6	3	$1\frac{3}{4}$	18
Arvefl.		H. Clausen	„	7	3	$1\frac{1}{4}$	19
Lindeskovsl.		Niels Hartvig	„	3	3	$1\frac{1}{4}$	6
do.		I. H. Jensen	„	7	„	$1\frac{1}{2}$	6
do.		M. C. Gregersen	„	5	1	$\frac{1}{4}$	8
do.		I. H. Hansen	„	5	2	$\frac{1}{2}$	7
do.		L. A. Hansen	„	4	3	$1\frac{1}{2}$	9
do.		L. C. Petersen	„	7	3	$1\frac{3}{4}$	11
do.		I. C. Kofoed	„	2	„	$1\frac{1}{4}$	3
do.		N. P. Mogensen	3	2	„	$\frac{3}{4}$	19
do.		Jens P. Bidstrup	1	5	1	$2\frac{1}{4}$	13
do.		H. I. Bidstrup	„	7	1	1	7
do.		M. E. Nielsen	„	5	2	2	8
do.		P. Petersen	1	1	2	„	8
do.		L. P. Hansen	„	6	3	$1\frac{1}{2}$	7
do.		A. H. Schou	„	2	2	„	4
Skagelfald		J. A. Boss	„	„	1	2	1
Arvefl.		I. N. Bidstrup	2	7	2	$2\frac{1}{2}$	27
do.		H. Kristiansen	1	4	„	1	14
do.		I. H. Olsen	3	1	2	$2\frac{1}{2}$	34
do.		L. A. Kofoed	2	3	2	$2\frac{1}{2}$	27
do.		I. I. Jacobsen	2	3	3	$1\frac{3}{4}$	26
do.		H. A. Schou	„	4	„	$2\frac{1}{2}$	7
do.		O. Nielsen	„	6	„	1	17
do.		J. M. P. M. Bech	„	4	„	$\frac{1}{2}$	16
do.		Jørgen Peter	1	1	1	$\frac{3}{4}$	31
do.		I. P. Jensen	„	3	1	$2\frac{1}{2}$	25
do.		L. P. Madvig	1	„	3	$\frac{1}{4}$	17



Sognets Navn og Ejendoms- mens Nr.	Ejendommens Navn	Ejerens Navn	Ejendommens				
			Hartkorn	Areal			
			Tdr.	Skp.	Fdk	Alb	Tdl.
Arvefl.		A. Mogensen	"	4	3	2 <sup>1</sup> / <sub>4</sub>	13
do.		I. M. Petersen	"	5	1	"	19
do.		I. D. Mogensen	"	1	3	2 <sup>1</sup> / <sub>4</sub>	6
do.		M. P. Mogensen	"	1	2	2 <sup>3</sup> / <sub>4</sub>	3
do.		A. P. Marcher	I	2	2	I	24
do.		P. I. Dam	"	"	2	"	3
do.		M. C. Westh	I	3	1	1 <sup>1</sup> / <sub>2</sub>	37
do.		I. P. Møller	"	"	3	"	7
do.		P. Larsen	"	2	3	2 <sup>3</sup> / <sub>4</sub>	10
do.		H. A. Møller	"	"	"	1 <sup>1</sup> / <sub>4</sub>	1
Sognelyngl.		L. P. Hansen	"	"	2	1 <sup>3</sup> / <sub>4</sub>	6
do.		N. P. Petersen	"	3	2	2 <sup>1</sup> / <sub>2</sub>	3
do.		Morten Hansen	"	1	3	3 <sup>3</sup> / <sub>4</sub>	11
do.		S. H. Jensen	"	"	2	2 <sup>3</sup> / <sub>4</sub>	9
do.		I. P. Pedersen	"	"	2	"	8
do.		L. P. Christensen	"	4	"	1 <sup>1</sup> / <sub>4</sub>	24
Arvefl.		I. P. Marcher	"	"	"	1 <sup>1</sup> / <sub>2</sub>	8
do.		L. P. Kure	I	6	2	2 <sup>1</sup> / <sub>4</sub>	23
Sognelyngl.		Thor Clausen	"	"	3	I	6
do.		L. A. Kure	"	5	"	I	6
do.		Hans P. Kofoed	"	5	"	1 <sup>3</sup> / <sub>4</sub>	7
do.		M. Chr. Svendsen	"	3	2	2	14
do.		L. N. Mortensen	"	2	"	2 <sup>1</sup> / <sub>4</sub>	18
do.		C. C. A. Kofoed	"	2	"	2 <sup>1</sup> / <sub>4</sub>	15
do.		N. P. Hansen	"	"	"	3 <sup>3</sup> / <sub>4</sub>	1
do.		I. Chr. Jensen	"	"	3	1 <sup>1</sup> / <sub>2</sub>	9
do.		A. M. Andersen	"	"	3	2	8
do.		H. M. Pedersen	"	1	"	"	7
do.	Spællingemose	Sandemd. Jensen					
do.		m. fl.	4	3	1	2	49
do.	Rø Plantage	Statsskov	19	7	2	2 <sup>1</sup> / <sub>4</sub>	1046
Ejendomsj.		I. C. Hansen	"	6	3	2 <sup>3</sup> / <sub>4</sub>	7
Arvefl.		H. P. Olsen	"	"	3	I	9
Lynglod		I. I. Pedersen	"	"	"	1 <sup>1</sup> / <sub>2</sub>	1 <sup>1</sup> / <sub>2</sub>
do.		Nicoline Jensen	"	"	3	1 <sup>3</sup> / <sub>4</sub>	3
do.		Kr. J. Mortensen	"	"	"	"	0
<b>Allinge Landsogn</b>							
	Hammersholm	Et Interessentselsk.	17	1	3	2 <sup>3</sup> / <sub>4</sub>	238
	do. Pc.	Peer Nielsen	"	1	"	1 <sup>1</sup> / <sub>4</sub>	3
	do. do.	L. Chr. Møller	"	7	2	1 <sup>1</sup> / <sub>2</sub>	22
	do. do.	Bornh. Granitværk	I	2	3	1 <sup>1</sup> / <sub>2</sub>	369

Sognets Navn og Ejendoms- mens Nr.	Ejendommens Navn	Ejerens Navn	Ejendommens				
			Hartkorn				Areal
			Tdr.	Skp.	Fdk	Alb.	Tdl.
	Hammersh. Pc.	I. Blanch (Hotel) Statens Andel af Hammershus Slots- lyng	„	1	3	2	14
	Pc. af Slotslg.	Anders Jensen	1	5	2	$\frac{1}{2}$	46
	do.	A. Hansen m. fl.	„	6	„	$1\frac{1}{2}$	22
	do.	Bager Grønbech m. fl.	„	2	2	„	53
	do.	Staten	1	3	3	$1\frac{1}{4}$	207
	fh. under Allinge-Sandvig	H. & L. Larsen	„	„	1	2	23
			„	1	„	1	10

## 3. Øster Herred.

Sognets Navn og Ejendommens Nr.	Ejendommens Navn	Ejerens Navn	Ejendommens				Areal
			Hartkorn				
Østerlars			Tdr.	Skp.	Fdk	Alb.	Tdl.
	Lehnsgaard	M. E. Kirketerp R. af Db.	21	6	3	2 <sup>1</sup> / <sub>2</sub>	268
	do. Pc.	H. A. C. Kofoed	4	"	2	"	27
	do. do.	H. A. Svendsen	2	1	"	2 <sup>1</sup> / <sub>2</sub>	16
	do. do.	M. P. Hansen	"	5	3	"	38
	do. do.	H. A. Munch	"	4	2	1 <sup>1</sup> / <sub>4</sub>	7
	Brommehuset	C. P. Christiansen	2	"	1	2 <sup>1</sup> / <sub>2</sub>	37
	Lehnsgds. Pc.	L. A. Holm	1	"	3	1	22
	do. do.	A. P. Hansen	"	"	2	1 <sup>3</sup> / <sub>4</sub>	1
	do. do.	A. A. Kofoed	"	"	"	1 <sup>1</sup> / <sub>4</sub>	0
	do. do.	M. P. Hansen	"	"	2	3 <sup>3</sup> / <sub>4</sub>	1
	do. do.	P. Svendsen	"	2	"	1 <sup>3</sup> / <sub>4</sub>	4
	do. do.	I. P. Jørgensen	"	1	"	1 <sup>1</sup> / <sub>2</sub>	3
	Præstegaarden	Staten (Pst. Looft)	11	2	2	3 <sup>3</sup> / <sub>4</sub>	85
	do. Pc.	I. P. Jacobsen	"	1	2	1 <sup>1</sup> / <sub>2</sub>	2
	Degnegrds. Pc.	Skolen (Lærer Josefsen)	1	5	2	3 <sup>3</sup> / <sub>4</sub>	12
	do. do.	N. P. Petersen	2	"	3	1 <sup>1</sup> / <sub>2</sub>	29
	Kirkejord	I. I. Due	"	1	1	1 <sup>1</sup> / <sub>4</sub>	2
	do.	Hans Jensen	1	6	2	1 <sup>1</sup> / <sub>2</sub>	19
	do.	H. C. Markussen	"	4	3	1 <sup>1</sup> / <sub>4</sub>	6
	do.	N. P. Kofoed m. fl.	"	6	1	2	6
	Kirkens Jord	Kirken	"	"	3	1	1
1. Slgd.	Krogegaard	Ole I. Thorsen	10	5	"	1 <sup>3</sup> / <sub>4</sub>	69
2. do.	Melstedgaard	Hans Svendsen	8	5	1	1	78
do. Pc.		Henrik Jensen	"	6	1	1 <sup>1</sup> / <sub>4</sub>	8
do. do.		C. A. Ellebye	"	2	2	"	3
3. Slgd.	Dammaskegrd.	Svendsen	7	1	2	1 <sup>1</sup> / <sub>4</sub>	67
4. do.	Riemandsgaard	H. Andersen	7	"	3	1	53
do. Pc.		M. O. Kofoed	2	1	3	1 <sup>1</sup> / <sub>4</sub>	22
5. Slgd.	Nørregaard	P. C. Thorn	8	5	2	3 <sup>3</sup> / <sub>4</sub>	68
do. Pc.		P. H. N. Steenberg	"	4	2	1 <sup>1</sup> / <sub>2</sub>	5
6. Slgd.	Sandegaard	Sandemd. Grønbech	8	"	"	"	66

Sognets Navn og Ejendommens Nr.	Ejendommens Navn	Ejerens Navn	Ejendommens				
			Hartkorn				Areal
			Tdr.	Skp.	Fdk.	Alb.	Tdl.
7. Slgd.	Fløjlegaard	O. I. Ipsen	8	2	1	I	61
do. Pc.	»Nybro«	S. M. L. Kofoed	2	3	3	$\frac{3}{4}$	25
8. Slgd.	Agerbygaard	I. C. M. Lund	5	5	3	$1\frac{1}{4}$	45
do. Arveff.		Gudhjem & Omegns Spare- og Laanek.	„	„	2	$\frac{1}{4}$	$\frac{1}{2}$
9. Slgd.	Hullegaard	M. Aristsen jun.	6	2	1	$\frac{1}{2}$	58
10. do.	Gamlevælde	I. I. Petersen	7	3	„	2	61
11. do.	do.	Johs. S. Møller	8	„	2	$\frac{1}{2}$	64
12. do.	do.	I. P. I. Runge	7	2	2	$2\frac{1}{4}$	54
do. Pc.		H. I. Jensen	„	4	3	I	7
do. do.		M. P. Marker	„	7	„	$1\frac{3}{4}$	9
do. do.		H. P. Michelsens	„	„	„	„	„
do. Arveff.	»Dybdal«	Enke Et Interessentselsk.	I	5	1	$1\frac{1}{2}$	15
12. Slgds. Pc.		Oluf Pedersen	„	„	„	$2\frac{1}{4}$	$\frac{1}{4}$
13. Slgd.	Gamlevælde	H. P. Hansen	II	1	3	$1\frac{1}{2}$	2
do. Pc.		Anders Poulsen	„	7	2	$\frac{1}{2}$	82
Arveff.		I. P. Petersen	„	2	2	$\frac{3}{4}$	3
14. Slgd.	Sandegaard	I. P. Svendsen	„	3	3	„	6
do. Arveff.		H. P. Hansen	II	3	1	$\frac{3}{4}$	93
15. Slgd.	Lousgaard	O. A. Pedersen	„	2	„	$\frac{3}{4}$	12
16. do.	Strandby	Andr. Svendsen	9	7	3	„	77
do. Pc.		W. F. Møller	10	2	1	$2\frac{1}{2}$	75
do. do.		A. Chr. Kofoed	„	4	2	„	5
do. do.		H. A. Kofoed	„	1	„	$\frac{1}{4}$	2
do. do.	Højagremøllen	H. P. H. Kofoed	„	„	2	2	$\frac{1}{2}$
do. do.	Buggemøllen	M. N. Josefsen	I	2	3	$1\frac{1}{2}$	11
do. do.		Pastor Looft m. fl.	I	2	1	$\frac{1}{2}$	14
17. Slgd.	Strandby	I. K. Maegaard	„	„	„	$1\frac{1}{2}$	0
do. Pc.		C. C. Christensen	9	4	„	$1\frac{3}{4}$	79
do. do.		O. P. Jørgensen	I	5	„	$1\frac{1}{2}$	16
18. Slgd.	do.	K. K. Kjøller	„	7	3	$2\frac{1}{4}$	8
do. Pc.		L. P. P. Due	6	6	1	$2\frac{3}{4}$	60
do. do.		H. P. O. Jørgensen	„	3	1	$1\frac{3}{4}$	3
do. do.		Jens Hansen	„	3	2	$\frac{3}{4}$	5
Arveff.		Hans Jensen	I	„	1	$\frac{1}{4}$	14
19. & 21. Slg.	Kjeldseby	A. I. Kure	„	„	2	2	2
do. Pc.		A. P. Christiansen	II	4	„	$\frac{3}{4}$	85
20. Slgd.	do.	H. Andersens Enke	2	„	„	$2\frac{3}{4}$	18
19. & 21. S. Pc.		L. O. Christensen	9	5	1	I	68
do. do.		O. E. Lund	„	6	2	I	6
do. do.		H. A. Hansen	I	6	„	$2\frac{3}{4}$	23
do. do.		N. Chr. Kofoed	„	3	3	$2\frac{1}{2}$	5
do. do.		F. H. Nielsen	„	3	„	$\frac{1}{2}$	3
			„	4	2	I	6

Sognets Navn og Ejendommens Nr.	Ejendommens Navn	Ejerens Navn	Ejendommens				
			Hartkorn				Areal
			Tdr.	Skp.	Fdk	Alb.	Tdl.
22. Slgd.	Kjeldseby	H. L. Kofoed	9	4	„	2	67
do. do.		H. P. Pedersen	„	7	2	1 <sup>1</sup> / <sub>4</sub>	12
23. Slgd.	do.	Hannes P. Hansen	7	5	„	1 <sup>1</sup> / <sub>4</sub>	62
do. Pc.		L. P. Hansen	„	3	1	I	3
do. do.		H. P. H. Funch	„	1	2	3 <sup>3</sup> / <sub>4</sub>	2
24. Slgd.	do.	J. P. L. Ingvordsen	7	2	I	1 <sup>1</sup> / <sub>2</sub>	61
do. Pc.		P. I. Christensen	„	1	3	2 <sup>1</sup> / <sub>2</sub>	3
25. Slgd.	Glasergaard	I. I. Hansen	6	4	3	2	71
do. Pc.		A. C. Larsen	„	3	2	3 <sup>3</sup> / <sub>4</sub>	6
do. do.		H. Th. Rønne	„	2	2	2 <sup>1</sup> / <sub>4</sub>	5
26. Slgd.	Bækkegaard	O. A. Hansen	8	1	„	1 <sup>3</sup> / <sub>4</sub>	81
do. Pc.		K. Fredriksen					
		(Frandsen)	„	4	2	2 <sup>1</sup> / <sub>4</sub>	6
do. do.		H. M. Nielsen	„	5	3	1 <sup>1</sup> / <sub>2</sub>	6
do. do.		O. Sommer	„	7	„	2 <sup>3</sup> / <sub>4</sub>	12
Arveff.		I. K. Jørgensen	„	„	3	1 <sup>1</sup> / <sub>2</sub>	1
do.		I. P. Rasmussen	„	5	1	2 <sup>3</sup> / <sub>4</sub>	7
26. Slgd. Pc.		Thora Dahl	„	1	2	1 <sup>1</sup> / <sub>4</sub>	3
do. do.		H. P. Ipsen	„	„	„	1 <sup>1</sup> / <sub>2</sub>	1 <sup>1</sup> / <sub>2</sub>
27. Slgd.	Risegaard	P. I. Kofoed	5	1	„	1 <sup>1</sup> / <sub>2</sub>	70
do. Pc.		Lars Lyster	„	3	3	I	4
Arveff.		H. P. Petersen	1	1	„	1 <sup>1</sup> / <sub>2</sub>	22
28. Slgd.	I Risen	I. P. Dam	8	6	1	1 <sup>3</sup> / <sub>4</sub>	106
29. do.	Lillegaard	A. C. Ipsen	3	6	1	1 <sup>1</sup> / <sub>2</sub>	49
do. Pc.		L. P. Madsen	„	2	1	2 <sup>1</sup> / <sub>2</sub>	3
30. Slgd.	Riselundsgaard	I. K. Andersen	3	5	3	3 <sup>3</sup> / <sub>4</sub>	44
do. Pc.		Chr. P. Jørgensen	1	1	3	2	15
do. do.		Morten Sommer	„	2	2	1 <sup>1</sup> / <sub>4</sub>	4
Arveff.		Andr. Jensen	„	1	3	„	3
30. Slgd. Pc.		I. Mogensen	„	6	„	2 <sup>1</sup> / <sub>2</sub>	8
Arveff.		H. O. Kofoed	„	3	1	1 <sup>1</sup> / <sub>2</sub>	8
31. Slgd.	Dalegaard	H. Chr. Jensen	6	2	3	2 <sup>1</sup> / <sub>4</sub>	76
do. Pc.		Niels Nielsen	„	5	1	1 <sup>1</sup> / <sub>2</sub>	7
do. do.		H. P. Ipsen	2	4	„	I	27
Arveff.		L. A. Glimberg	„	1	„	2 <sup>3</sup> / <sub>4</sub>	2
31. Slgd. Pc.		Hans Hansen	„	3	1	3 <sup>3</sup> / <sub>4</sub>	5
Arveff.		Henrik Hansen	„	3	2	2 <sup>1</sup> / <sub>2</sub>	11
32. Slgd.	Bakkegaard	L. P. Jensen	4	„	2	1 <sup>1</sup> / <sub>2</sub>	39
do. Pc.		P. Chr. Jensen	„	4	2	1 <sup>3</sup> / <sub>4</sub>	7
33. Slgd.	Søndreggaard	H. A. Olsen	3	5	„	1 <sup>1</sup> / <sub>4</sub>	36
34. do.	Lynggaard	G. M. Engell	4	2	1	„	50
do. Pc.		Lars Ipsen	„	7	1	3 <sup>3</sup> / <sub>4</sub>	12
do. do.		P. C. Ipsen	„	2	1	1 <sup>1</sup> / <sub>2</sub>	4
35. Slgd.	Aspesgaard	L. P. Hansen	5	„	2	1 <sup>1</sup> / <sub>2</sub>	57
do. Pc.		H. N. K. Lund	„	2	„	2	3

Sognets Navn og Ejendommens Nr.	Ejendommens Navn	Ejerens Navn	Ejendommens				
			Hartkorn			Areal	
			Tdr.	Skp.	Fdk	Alb.	Tdl.
35. Slg. Pc.		I. C. Pidstrup	"	1	1	1	2
do. do.		Evangelisk luthersk Missionsforening	"	"	"	1	0
do. do.		Mikael Larsen	"	7	"	$\frac{3}{4}$	9
36. Slgd.	Pilegaard	A. M. Andersen	4	3	1	$\frac{1}{2}$	48
do. Pc.		L. P. Jørgensen	"	2	2	$2\frac{1}{4}$	4
do. do.		P. I. Kjøller	"	1	3	$2\frac{3}{4}$	3
do. do.		N. H. Bidstrup	"	4	2	$2\frac{1}{2}$	7
do. do.		M. P. Jensen	"	4	"	2	9
Arvefl.		Andr. Peter Jensen	"	6	1	$1\frac{3}{4}$	18
37. & 38. Slg.	Aagaard	A. A. Kofoed	11	5	"	$2\frac{1}{2}$	128
do. Pc.		H. P. Due	"	5	"	"	7
do. do.		A. C. Christensen	"	3	1	$1\frac{1}{2}$	5
do. do.		Johs. Jensen	1	"	1	$2\frac{1}{2}$	9
do. do.		I. P. Kure	1	1	"	$2\frac{1}{4}$	13
do. do.		I. Chr. Kofoed	"	3	3	$\frac{3}{4}$	5
39. Slgd.	Smedegaard	Chr. A. Andersen	17	7	1	$\frac{3}{4}$	216
10. Vrgd.	Kanterlængen						
13. do.	Søgaard						
40. Slgd.	Lille Spagergd.	L. D. Møller	4	7	3	"	53
41. do.	Store Spagergd.	H. Chr. Dam	9	3	"	"	92
do. Pc.	»Ammehuset	Morten Kofoed	2	6	"	$\frac{1}{2}$	31
42. Slgd.	Egeskovsgaard	P. M. Nielsen	6	"	2	$2\frac{1}{4}$	81
do. Pc.		I. H. Jensen	"	1	"	$1\frac{1}{2}$	5
do. do.		I. P. Rasch	2	"	1	"	21
do. do.		Ole Olsen	"	"	3	1	3
43. Slgd.	Elleskovsgaard	H. C. Jensen	8	2	1	1	91
do. Pc.		A. Larsen	1	4	3	2	36
do. do.		Chr. A. Andersen	1	"	1	$2\frac{1}{2}$	11
44. Slgd.	Krogegaard	Peter Thorsen	3	6	2	$2\frac{1}{4}$	53
do. Pc.		Peter Holm	"	1	3	$\frac{1}{2}$	4
do. do.		H. C. Larsen	"	3	1	$\frac{1}{4}$	4
45. Slgd.	Holzegaard	I. L. Sode	4	5	1	2	65
do. Pc.		I. M. Jensen	"	3	"	$1\frac{1}{2}$	5
46. Slgd.	Lykkegaard	H. P. Andersen	4	1	3	$2\frac{1}{2}$	60
do. Pc.		N. P. Hansen	"	5	"	$1\frac{3}{4}$	6
do. do.		I. H. Rasch	"	3	3	$\frac{1}{2}$	4
do. do.		Mathea L. Olsen	"	1	3	2	5
47. Slgd.	Knarregaard	Anders Jensen	4	2	1	1	75
do. Pc.		Julius Hansen	"	"	1	"	1
do. do.	Gildesboet	O. P. Bohn	1	4	1	$2\frac{3}{4}$	20
48. Slgd.	Stangegaard	H. P. Kofoed	4	2	"	$2\frac{1}{2}$	45
do. Pc.		M. F. Mortensen	"	1	1	$1\frac{3}{4}$	3
do. do.		Jens Johansen	"	2	3	$2\frac{3}{4}$	3

Sognets Navn og Ejendommens Nr.	Ejendommens Navn	Ejerens Navn	Ejendommens					
			Hartkorn			Areal		
			Tdr.	Skp.	Fdk.	Alb.	Tdl.	
48. Slg. Pc.		Haagen Andersen	„	1	3	1 <sup>3</sup> / <sub>4</sub>	2	
49. Slgd.	Kirselykkegrd.	P. A. Grønbech	4	5	„	2	35	
do. Pc.		Svend Pedersen	„	1	1	2 <sup>3</sup> / <sub>4</sub>	2	
do. do.		Rasmus K. Olsen	2	2	2	2	18	
do. do.		H. Chr. Olsen	„	6	„	1 <sup>1</sup> / <sub>2</sub>	6	
do. do.		O. H. Kofoed	1	6	2	2 <sup>1</sup> / <sub>4</sub>	21	
do. do.		H. A. Pihl	„	5	2	1 <sup>1</sup> / <sub>2</sub>	9	
1. Vrgd.	Nygaard	I. C. Munch	3	4	„	1	64	
do. Pc.		N. P. Vesth	„	7	2	1 <sup>1</sup> / <sub>4</sub>	30	
do. do.		I. Chr. Hansen	„	5	2	„	24	
do. do.		Peder Andersen	„	4	2	2	23	
do. do.		A. I. Hermansen	1	3	„	1 <sup>1</sup> / <sub>2</sub>	37	
do. do.		H. P. M. Marcher	1	„	2	2 <sup>1</sup> / <sub>4</sub>	19	
do. do.		H. O. Kjøller	1	3	„	1 <sup>1</sup> / <sub>2</sub>	26	
do. do.		H. P. Bendtsen	1	1	3	2 <sup>3</sup> / <sub>4</sub>	33	
2. Vrgd.		Kobbegaard	I. P. Steenberg	20	2	1	3 <sup>8</sup> / <sub>4</sub>	169
3. do.		Pæregaard	Mikael Kofoed	7	7	1	1	58
4. do.	Raagelundsgrd.	H. Chr. Olsen	2	3	2	2 <sup>1</sup> / <sub>2</sub>	24	
5. do.	Lehnsbjerregd.	Adolph Dam	4	6	1	1 <sup>1</sup> / <sub>2</sub>	37	
do. Pc.		I. P. Jørgensen	„	7	1	3 <sup>3</sup> / <sub>4</sub>	9	
do. do.		I. P. Hansen	„	5	3	1 <sup>1</sup> / <sub>4</sub>	8	
do. do.		I. P. Jensen	„	2	2	2 <sup>1</sup> / <sub>4</sub>	3	
6. Vrgd.		Slettegaard	H. P. Ipsen	8	6	2	1	71
do. Pc.	I. M. Mikkelsen		„	3	2	2 <sup>1</sup> / <sub>2</sub>	7	
Arvefl.		H. A. P. Pihl	1	6	1	1 <sup>3</sup> / <sub>4</sub>	52	
7. Vrgd.	Gadegaard	A. Svendsen	7	2	„	1 <sup>1</sup> / <sub>2</sub>	61	
8. do.	Dammegaard	A. P. Andersen	6	6	3	1 <sup>1</sup> / <sub>2</sub>	63	
do. Pc.		Carl Madsen	„	5	3	1 <sup>1</sup> / <sub>4</sub>	5	
do. do.		H. N. Sonne	„	2	2	1	2	
9. Vrgd.	Vestergaard	M. P. Nielsen	6	„	2	„	62	
do. Pc.		C. I. Jørgensen	„	5	„	2	8	
11. Vrgd.	Kirkebogaard	M. Grønbech	2	6	3	2 <sup>1</sup> / <sub>2</sub>	28	
12. do.	Tornegaard	A. A. Tranberg	8	3	2	2 <sup>3</sup> / <sub>4</sub>	63	
14. do.	Ødegaard	Østerlars & Gudhjem						
		Kommune		4	2	2	1	31
do. Pc.		M. H. Bech	1	4	„	1 <sup>1</sup> / <sub>2</sub>	22	
15. Vrgd.	Hallegaard	I. Christensens Enke	3	7	2	1 <sup>1</sup> / <sub>4</sub>	36	
do. Pc.		J. L. Madsen	„	3	1	2 <sup>1</sup> / <sub>2</sub>	4	
16. Vrgd.	Sigtegaard	C. O. P. Jakobsen						
		m. fl.		6	3	1	1 <sup>3</sup> / <sub>4</sub>	75
do. Pc.		Byder & Jakobsen	„	2	„	1 <sup>3</sup> / <sub>4</sub>	3	
do. do.		Gudhjem & Omegns						
		Spare & Laanekasse	„	1	„	1 <sup>1</sup> / <sub>4</sub>	1	
17. Vrgd.	Bobbegaard	I. N. Runge	5	2	2	2 <sup>1</sup> / <sub>4</sub>	55	

Sognets Navn og Ejendoms- mens Nr.	Ejendommens Navn	Ejerens Navn	Ejendommens				
			Hartkorn			Areal	
			Tdr.	Skp.	Fdk	Alb.	Tdl.
18. Vrgd.	Bakkegaard	H. S. T. Rømer	5	2	1	„	29
19. do.	Louegaard	Chr. L. Munch	7	6	1	2 <sup>1</sup> / <sub>2</sub>	53
do. Pc.		H. H. A. Hagedorn	„	1	„	„	2
do. do.		I. A. Folkertsen	„	„	„	1 <sup>1</sup> / <sub>4</sub>	0
20. Vrgd.	Bjerregaard	I. H. Markmann	3	4	3	„	34
21. do.	Heslegaard	C. H. Dam	6	6	„	2	78
Arvefl.		H. A. Kofoed	„	6	3	1 <sup>1</sup> / <sub>4</sub>	21
22. Vrgd.	Rødholmgaard	I. P. Svendsen	7	4	2	2 <sup>1</sup> / <sub>2</sub>	57
Udbygger	Stausdal	Ole Olsen	3	2	1	„	46
do.	do.	H. Bidstrup	3	„	2	1 <sup>1</sup> / <sub>2</sub>	51
do.	do.	N. M. A. Ipsen	1	5	„	„	32
Tolvmands- stykket		O. H. Bidstrup	„	3	3	1 <sup>1</sup> / <sub>4</sub>	3
Arvefl.		Chr. P. Due	„	1	2	3 <sup>3</sup> / <sub>4</sub>	1
do. •		P. H. Munch	„	6	3	1 <sup>1</sup> / <sub>4</sub>	17
do.	»Drejerløkken	N. P. Jørgensen	1	7	„	1	24
do.		H. Z. Ipsen	1	2	3	1 <sup>1</sup> / <sub>4</sub>	28
do.		Lærer Josefsen	„	3	3	2 <sup>1</sup> / <sub>4</sub>	3
do.		Lars Bendtsen	1	2	„	2 <sup>1</sup> / <sub>2</sub>	30
do.		Lavrits Jensen	3	„	1	3 <sup>3</sup> / <sub>4</sub>	46
do.		I. Maartensen	„	7	2	1 <sup>1</sup> / <sub>2</sub>	24
do.		Jens V. K. Olsen	1	3	3	1 <sup>1</sup> / <sub>4</sub>	31
do.		I. I. Olsen	„	2	3	1 <sup>1</sup> / <sub>4</sub>	2
do.		Chr. M. Dahl	„	2	„	1 <sup>1</sup> / <sub>4</sub>	7
do.		N. M. Andersen	„	„	2	1 <sup>1</sup> / <sub>4</sub>	6
do.		H. H. Kofoed	„	1	1	1 <sup>1</sup> / <sub>4</sub>	14
Sognelyngl.		Hans O. Kofoed	„	4	3	„	21
Arvefl.		Chr. Olsen	„	1	2	1 <sup>1</sup> / <sub>4</sub>	14
do.		Ingemann Nielsen	„	4	3	1 <sup>3</sup> / <sub>4</sub>	31
Sognelyngl.		Ole Petersen	„	1	1	1 <sup>1</sup> / <sub>4</sub>	8
do.		I. P. I. Holm	„	2	3	1 <sup>1</sup> / <sub>2</sub>	18
do.		I. P. H. Holm	„	„	3	1 <sup>3</sup> / <sub>4</sub>	5
do.		Østerlars & Gudhjem Komm. Andel i Udmarken	3	5	„	1 <sup>3</sup> / <sub>4</sub>	249
do.		H. A. Chr. Jensen	„	„	1	1 <sup>1</sup> / <sub>2</sub>	3
do.		A. O. Kjøller	„	2	„	3 <sup>3</sup> / <sub>4</sub>	12
do.		Niels Svendsen	„	1	3	2	11
do.		Gudhjem Spareks.	„	3	2	2 <sup>1</sup> / <sub>4</sub>	11
do.		A. P. Hansen	„	5	1	2 <sup>1</sup> / <sub>4</sub>	16
do.		Hans Kofoed	„	1	3	1 <sup>1</sup> / <sub>4</sub>	7
do.		Hans Markussen	„	„	2	2 <sup>1</sup> / <sub>2</sub>	4
do.		M. P. Svendsen	„	„	2	2 <sup>1</sup> / <sub>4</sub>	4



Sognets Navn og Ejendommens Nr.	Ejendommens Navn	Ejerens Navn	Ejendommens				Areal
			Hartkorn				
			Tdr.	Skp.	Fdk.	Alb.	Tdl.
Arvefl.		Johan Johansen	„	„	3	1/2	10
do.		Østerlars Komm.	„	„	„	2 1/2	10
do.		H. P. Westh	„	„	„	1 1/2	3
<b>Østermarie</b>							
	Gadebygaard	N. P. Thorsen	16	7	„	„	143
	Halsegaard	J. J. M. Schou	3	5	1	2 3/4	27
	do. Pc.	Chr. Hansen	„	3	1	1 1/4	5
	do. do.	A. M. Andersen	2	3	3	1 1/4	18
	do. do.	H. P. Jensen	1	2	1	2 3/4	11
	do. do.	H. P. Rosted	„	4	1	3/4	5
	do. do.	I. C. Frederiksen	„	3	„	1/4	4
	do. do.	L. O. Larsen	„	2	2	1	3
	do. do.	I. Chr. Hansens					
		Enke	„	3	2	„	4
23. Slgd.	Kofoedgaard	Løjtn. Kofoed	23	3	1	2	214
	Præstegaarden	Staten (Petersen)	3	„	„	3/4	23
	do. Pc.	I. P. Jespersen	„	1	3	2	3
	do. do.	N. M. Pedersen	„	2	3	1 1/4	4
	do. do.	Konsul Smidt	„	4	2	1 1/2	4
Arvefl.		Johan Olsen	„	2	„	1/4	4
do.		I. H. Madvig	„	4	„	1 3/4	8
	Præstegrds. Pc.	L. P. Ellebye	„	4	2	2 1/2	4
	do. do.	Kirken	„	„	3	2 1/4	2
	do. do.	M. I. Jensen	„	„	1	2	1/4
	do. do.	Dyrlæge Madsen	„	2	„	2 1/4	3
	do. do.	L. Chr. Mortensen	„	2	„	2	2 1/2
	do. do.	Th. A. Jensen	„	„	1	2	1 1/2
	do. do.	P. M. Mortensen	„	5	1	1/2	5
	do. do.	Chr. M. Jørgensen	„	2	„	1/2	2
do.		Ole Andersen	„	3	„	1 1/2	5
do.	do. do.	N. Jespersen	3	„	2	1/4	29
do.		M. Petersen	1	5	1	2 1/4	19
do.		Bengt H. Holm	„	„	1	3/4	0
Degnegd. Pc.	Kirkeskolen	Lærer Hansen	2	5	2	2 1/2	22
do.	Østre Skole	„ Larsen	2	2	3	1 1/2	24
do.	Nordre Skole	„ Riis	2	1	3	2	27
Kirkejord		H. P. Pedersen	„	„	1	2 1/2	1
Kirkeparcel		N. I. Lund	„	5	3	2	7
1. Slgd.	Aaløsegaard	A. P. Mægaard	4	7	2	2 1/2	79
2. do.	Gastegaard	A. P. Jørgensen	5	5	3	1 3/4	128

Sognets Navn og Ejendommens Nr.	Ejendommens Navn	Ejerens Navn	Ejendommens					
			Hartkorn			Areal		
			Tdr.	Skp.	Fdk	Alb.	Tdl.	
3. Slgd.	Smedegaard	N. I. Hansen	4	5	3	2 <sup>1</sup> / <sub>2</sub>	78	
do. Pc.		N. P. A. Jørgensen	„	2	„	1 <sup>1</sup> / <sub>4</sub>	5	
do. do.		H. M. Kure	1	„	1	1 <sup>1</sup> / <sub>2</sub>	22	
4. Slgd.	Kløvegaard	H. M. Petersen	5	7	3	1	90	
5. do.	Frigaard	H. I. Svendsen	6	„	3	„	44	
do. Pc.		H. M. Madsen	„	5	2	1 <sup>1</sup> / <sub>2</sub>	8	
6. Slgd.	Sandegaard	Chr. P. Jensen	3	5	„	„	27	
do. Pc.		H. P. H. Sommer	„	2	1	2	3	
7. Slgd.	Hullegaard	G. P. Kofoed	8	6	2	1 <sup>1</sup> / <sub>4</sub>	62	
do. Pc.		Mads Jensen	2	2	3	3 <sup>3</sup> / <sub>4</sub>	16	
do. do.		H. C. I. Hjorth	„	3	2	1 <sup>1</sup> / <sub>2</sub>	4	
do. do.		I. P. Andersen	1	5	„	1 <sup>1</sup> / <sub>2</sub>	20	
do. do.		Peder Andersen	„	1	2	2 <sup>1</sup> / <sub>4</sub>	2	
do. do.		N. C. Kofoed	„	4	1	2 <sup>3</sup> / <sub>4</sub>	5	
8. Slgd.		I Risen	E. C. Hansen	10	5	3	„	75
do. Pc.	A. P. Ipsen		„	4	1	1	4	
do. do.	G. T. Frederiksen		2	2	3	1 <sup>1</sup> / <sub>2</sub>	15	
9. Slgd.	do.	Chr. Hansen	9	6	3	1 <sup>1</sup> / <sub>2</sub>	95	
do. Pc.		N. C. Larsen	„	2	3	1	4	
do. do.		H. L. Hansen	2	„	1	3 <sup>3</sup> / <sub>4</sub>	27	
do. do.		I. H. Pedersen	„	2	1	2 <sup>3</sup> / <sub>4</sub>	5	
10. Slgd.		Munkegaard	Chr. Hansen	5	5	3	0	43
do. Pc.	Chr. Andersen		„	3	1	2 <sup>3</sup> / <sub>4</sub>	4	
do. do.	A. M. Mortensen		1	5	1	„	13	
11. Slgd.	I Risen	Chr. A. Thorsen	7	2	1	2 <sup>1</sup> / <sub>2</sub>	60	
Arvefl.		I. P. Thorsen	2	1	„	1 <sup>1</sup> / <sub>4</sub>	13	
12. Slgd.	Krusegaard	I. P. Jensen	5	2	„	1 <sup>1</sup> / <sub>4</sub>	45	
Arvefl.		N. Mortensen	„	2	1	1 <sup>3</sup> / <sub>4</sub>	4	
13. Slgd.	Store Ravnsgd.	L. A. Hansen	8	2	2	1 <sup>1</sup> / <sub>4</sub>	83	
Arvefl.		A. P. Jensen	1	4	3	2 <sup>1</sup> / <sub>2</sub>	11	
14. Slgd.	Lille Ravnsgrd.	Andr. Sonne	5	„	3	2 <sup>1</sup> / <sub>4</sub>	95	
16. do.	Randkløvegrd.	do.	5	7	2	2 <sup>3</sup> / <sub>4</sub>		
15. do.	Ellesgaard	A. I. Kjøller	3	7	3	2 <sup>3</sup> / <sub>4</sub>	41	
do. Pc.		H. D. Schou	„	1	2	1	3	
do. do.		Bengt Nielsen	„	4	3	1 <sup>1</sup> / <sub>4</sub>	8	
do. do.		I. A. Jensen	„	5	„	1 <sup>1</sup> / <sub>2</sub>	9	
do. do.		R. P. Hansen	„	„	„	1 <sup>1</sup> / <sub>4</sub>	1 <sup>1</sup> / <sub>4</sub>	
do. do.		I. M. Nielsen	„	„	„	1 <sup>1</sup> / <sub>2</sub>	2	
17. Slgd.		Randkløvegrd.	L. Th. Pedersen	7	6	3	2 <sup>1</sup> / <sub>2</sub>	67
do. Pc.			Chr. G. Pedersen	„	2	„	3 <sup>3</sup> / <sub>4</sub>	3
18. Slgd.	do.	I. E. Pedersen	9	5	1	1 <sup>1</sup> / <sub>4</sub>	104	
19. do.	Søgaard	A. P. Larsen	8	2	1	„	88	
20. & 21. Slg.	Ypnastedgaard	(Hansen) H. J. Hansen	13	„	1	3 <sup>3</sup> / <sub>4</sub>	106	

Sognets Navn og Ejendommens Nr.	Ejendommens Navn	Ejerens Navn	Ejendommens				
			Hartkorn			Areal	
			Tdr.	Skp.	Fdk	Alb.	Tdl.
20. Slgd. Pc.		B. Rasmussen	„	6	3	1	7
do. do.		H. P. Jensen	„	3	2	1	10
22. Slgd.	Sjælegaard	H. A. Kofoed	7	„	1	2 <sup>1</sup> / <sub>4</sub>	53
24. & 25. Slgd.	Buskegaard	M. P. Nielsen	8	6	„	1 <sup>3</sup> / <sub>4</sub>	67
do. Pc.	Mejeriet »Bro- holm«	Et Interessentselsk.	„	„	„	1 <sup>3</sup> / <sub>4</sub>	„
do. do.		P. M. Munk	2	„	3	2 <sup>1</sup> / <sub>2</sub>	20
do. do.		Jens Olsen	„	5	1	2	4
do. do.		H. P. Sonne	„	2	„	1 <sup>1</sup> / <sub>4</sub>	3
do. do.		N. Andersen	„	4	1	1	4
25. Slgd. Pc.		I. I. Kofoed	1	1	3	3 <sup>3</sup> / <sub>4</sub>	9
do. do.		A. P. Folkmann	1	4	„	1 <sup>1</sup> / <sub>4</sub>	20
26. Slgd.	Bækkegaard	M. H. Lund	4	5	3	1 <sup>1</sup> / <sub>2</sub>	34
do. Pc.		A. P. Pedersen	„	2	2	2	2
do. do.		Sandemd. Petersen	„	2	3	2 <sup>1</sup> / <sub>2</sub>	4
Arvefl.		Otto Pedersen	„	„	1	2	0
26. Slgd. Pc.		M. I. Lund	3	3	1	2	25
do. do.		H. A. Lund	„	4	1	1 <sup>3</sup> / <sub>4</sub>	4
do. do.		Andr. P. Skovgaard	2	1	1	1 <sup>1</sup> / <sub>2</sub>	16
27. Slgd.	Louegaard	N. M. Engell	6	3	1	2 <sup>3</sup> / <sub>4</sub>	73
do. Pc.		R. P. Mogensen	„	3	2	2 <sup>1</sup> / <sub>2</sub>	3
do. do.		Sine K. Holm	„	3	1	2 <sup>1</sup> / <sub>4</sub>	2
do. do.		I. I. Kjørbæk	„	2	„	2 <sup>1</sup> / <sub>2</sub>	2
do. do.		M. H. Bidstrup	1	7	2	2 <sup>1</sup> / <sub>2</sub>	15
do. do.		I. I. Hansen	„	4	1	1 <sup>1</sup> / <sub>2</sub>	6
28. Slgd.	Offergaard	L. P. Olsen	6	3	2	1 <sup>3</sup> / <sub>4</sub>	43
do. Pc.		Chr. P. Hansen	„	5	„	1 <sup>1</sup> / <sub>2</sub>	4
do. do.		Hans Jul. Nielsen	„	4	„	1 <sup>1</sup> / <sub>4</sub>	4
do. do.		Jens P. Ipsen	„	5	2	2	5
29. Slgd.	Ved Broen	E. S. G. Olsen	9	7	2	3 <sup>3</sup> / <sub>4</sub>	75
do. Pc.		N. P. Svendsen	2	6	2	3 <sup>3</sup> / <sub>4</sub>	23
30. Slgd.	Brogaard	Ritmester Kofoed	14	2	2	2 <sup>1</sup> / <sub>4</sub>	104
do. Pc.		J. I. Jacobsen	4	2	1	1 <sup>1</sup> / <sub>4</sub>	41
do. do.	Loviselund	„	„	1	2 <sup>3</sup> / <sub>4</sub>	1	
do. do.		M. P. Jensen	4	„	3	3 <sup>3</sup> / <sub>4</sub>	32
31. Slgd.	Kuregaard	A. Petersen	12	4	2	1 <sup>1</sup> / <sub>4</sub>	75
do. Pc.		Peder Jensen	„	7	1	2 <sup>1</sup> / <sub>4</sub>	6
do. do.		I. I. Lind	„	7	„	3 <sup>3</sup> / <sub>4</sub>	6
do. do.		Chr. P. Sommer	„	„	3	1 <sup>3</sup> / <sub>4</sub>	1 <sup>1</sup> / <sub>2</sub>
32. Slgd.	Lundegaard	H. C. Brandt	13	2	3	1 <sup>1</sup> / <sub>4</sub>	103
33. do.	Byfogedgaard	Chr. Kofoed	4	„	2	1 <sup>1</sup> / <sub>4</sub>	32
do. Pc.		Jørgen Kofoed	„	4	„	„	5
do. do.		Peder Kofoed	2	5	„	1 <sup>1</sup> / <sub>4</sub>	22
33. & 34. S.Pc.		M. P. Kjøller	2	7	1	1	22
34. Slgd.	Sejersgaard	A. I. Munch	5	7	„	2 <sup>1</sup> / <sub>4</sub>	56

Sognets Navn og Ejendommens Nr.	Ejendommens Navn	Ejerens Navn	Ejendommens				
			Hartkorn				Areal
			Tdr.	Skp.	Fdk	Alb.	Tdl.
Arvefl.		I. C. Jensen	„	„	3	1/2	1
34. Slgd. Pc.		I. A. Andersen	1	2	„	1	14
35. Slgd.	I Lersby	H. P. Jensen	6	3	1	„	52
36. do.	Lindholmsgrd.	C. I. Schou	8	3	3	2 <sup>3</sup> / <sub>4</sub>	60
37. do.	Hoppegaard	M. A. Ipsen	10	6	2	2 <sup>3</sup> / <sub>4</sub>	115
Arvefl.		A. P. Andersen	1	6	1	0	20
37. Slg. Pc.		G. Chr. P. Nybo	„	2	2	„	3
do. do.		N. H. Nielsen	„	2	2	1 <sup>3</sup> / <sub>4</sub>	3
do. do.		I. C. Andersen	„	2	3	1 <sup>1</sup> / <sub>2</sub>	4
do. do.		M. P. Marcker	„	6	1	2 <sup>1</sup> / <sub>2</sub>	6
do. do.		M. K. Andersen	„	2	„	1	3
38. Slgd.	I Lersby	P. I. Jespersen	7	2	2	1/4	85
do. Pc.		T. G. Nielsen	„	2	1	1	2
do. do.		M. P. Petersen	„	1	1	2 <sup>3</sup> / <sub>4</sub>	4
do. do.		L. M. Ipsen	„	3	„	„	5
do. do.		Svend Pedersen	„	2	3	1	5
39. Slgd.	Kjøllergaard	H. Kjøller	15	„	2	1/4	139
do. Pc.		Andr. Hansen	„	5	2	2 <sup>1</sup> / <sub>4</sub>	5
do. do.		I. P. Olsens Enke	2	„	1	„	17
Arvefl.		I. P. Jensen	„	6	1	2 <sup>3</sup> / <sub>4</sub>	13
39. Slg. Pc.		Chr. E. Rasmussen	2	1	1	1 <sup>1</sup> / <sub>2</sub>	19
do. do.	Mejeriet						
	»Gadeby«	Et Interessentselsk.	„	„	1	1/2	1/2
40. Slgd.		I. M. Pedersen	7	4	1	1 <sup>3</sup> / <sub>4</sub>	80
do. Pc.		Chr. S. Hansen	„	2	3	1 <sup>1</sup> / <sub>4</sub>	2
41. Slgd.	Markusgaard	N. E. Petersen	3	4	2	2 <sup>1</sup> / <sub>2</sub>	38
42. do.	Hallegaard	I. N. Nielsen	4	7	2	2	54
Arvefl.		H. P. Petersen	„	1	2	1/4	2
43. Slgd.	Ved Hallen	P. H. Holm	5	1	3	3/4	58
44. & 45. Slg.	I Dalslunde	P. A. Petersen	6	3	3	1 <sup>1</sup> / <sub>2</sub>	72
46. Slgd.	do.	C. C. Lund	4	„	„	1/4	46
do. Pc.		N. P. Nielsen	„	3	1	2	5
do. do.		P. N. Hansen	„	2	3	1 <sup>1</sup> / <sub>2</sub>	4
do. do.		L. M. Juul	„	3	2	1	6
47. Slgd.	do.	N. P. Nielsen	5	5	„	2 <sup>1</sup> / <sub>4</sub>	78
48. Slg. Pc.	I Ellet	F. Chr. Lou	5	2	„	2 <sup>1</sup> / <sub>4</sub>	78
49. Slgd.	Aspesgaard	I. Jensen	2	1	„	3/4	31
do. Pc.		H. S. A. Holm	„	6	3	1 <sup>3</sup> / <sub>4</sub>	8
do. do.		M. P. Olsen	„	7	„	2 <sup>1</sup> / <sub>4</sub>	10
50. & 51. Slg.	Smedegaard	I. S. Engell	4	7	„	2 <sup>3</sup> / <sub>4</sub>	73
do. Pc.		I. P. Larsen	„	3	„	2 <sup>3</sup> / <sub>4</sub>	3
do. do.		I. P. Nielsen	„	3	1	1	4
do. do.		Chr. H. G. Larsen	„	1	3	1	2
do. do.		H. Chr. Olsen	„	5	„	2 <sup>1</sup> / <sub>2</sub>	7
52. Slgd.	Frostegaard	T. B. H. Grønbech	4	3	„	„	49

Sognets Navn og Ejendommens Nr.	Ejendommens Navn	Ejerens Navn	Ejendommens				Tdl.	
			Hartkorn					
			Tdr.	Skp.	Fdk.	Alb.	Tdl.	
53. Slgd.	Albuegaard	Hans S. Kjøller	4	2	2	1/2	37	
do. Pc.		L. P. Jensen	1	5	3	3/4	12	
54. Slgd.	I Gaden	Johs. Pedersen	6	7	3	1/2	70	
do. Pc.		A. I. Jensen	„	4	1	2 3/4	6	
55. & 56. Slgd.	Gadeby	S. C. I. Hjorth	10	5	„	2 1/2	92	
do. Pc.		H. P. Andersen	1	7	3	1 1/4	19	
do. do.		I. A. Jensen	„	1	3	1	2	
do. do.		O. P. Jensen	„	3	3	1/2	5	
56. Slgd.	do.	I. Chr. Larsen	„	4	„	1	5	
do. Pc.		H. L. Sørensen	„	6	3	2 1/4	9	
do. Arvf.		Jens P. Hansen	5	5	2	3/4	54	
58. Slgd.	Store Ølegaard	H. Chr. Jensen	8	6	„	3/4	99	
do. Pc.		Jens P. Larsen	„	5	3	2	8	
do. do.		M. Hansen	„	2	2	1/4	3	
59. Slgd.	Hundegaard	J. M. Jensen	4	2	„	1 1/2	49	
do. Pc.		A. C. Pedersen	1	6	1	1/4	16	
do. do.		J. Ellebye	1	5	3	2 3/4	15	
60. Slgd.	Almegaard	M. J. Sonne	8	2	„	1	118	
61. do.	Jessegaard	P. K. Kjøller	4	6	„	2	57	
62. do.	Elleby	L. C. Ellebye	8	3	„	2	106	
63. do.	do.	Peter Sørensen	3	7	3	1/4	54	
do. Pc.		L. Chr. Jensen	„	4	2	1/4	7	
do. do.		Helene Munch	„	3	„	„	4	
do. do.		M. M. Munch	„	3	1	„	4	
do. Arvf.		T. C. A. Madsen	„	2	1	„	13	
64. Slgd.		do.	M. P. Svendsen	4	3	3	1/2	60
do. Pc.			Karen Svendsen	„	3	3	1	5
do. do.	I. P. Hansen		1	4	2	2	22	
do. do.	Jens F. Kofoed		1	6	2	2 3/4	21	
65. Slgd.	do.	Chr. Nielsen	5	4	2	„	61	
do. Pc.		Anders Jensen	1	7	„	2 1/4	25	
66. Slgd.	Rynsegaard	N. A. Hansen	3	6	2	1/4	29	
do. Pc.		M. P. Mauritsen	„	4	3	2 1/2	6	
do. do.		R. L. Hjorth	„	5	2	1 1/2	5	
67. Slgd.	Rangbygaard	L. C. Ipsen	4	7	„	3/4	40	
do. Pc.		Evangel. luth. Missionsforening	„	„	„	1 1/2	0	
do. do.		H. J. Kofoed	„	2	3	2 3/4	4	
do. do.		Peder Nielsen	„	2	„	2 1/2	3	
do. do.		Østermarie Friskoleforening	„	„	„	1 1/4	0	
68. Slgd.		Holmegaard	Sandemd. Jensen	5	3	1	1 1/4	51
do. Pc.	H. Chr. Hansen		„	3	2	2 3/4	6	
69. Slgd.	Stamperegaard	I. V. Hansen	15	3	1	3/4	125	

Sognets Navn og Ejendommens Nr.	Ejendommens Navn	Ejerens Navn	Ejendommens				
			Hartkorn				Areal
			Tdr.	Skp.	Fdk.	Alb.	Tdl.
70. Slgd.	Duegaard	M. P. Schou	5	6	"	1 <sup>3</sup> / <sub>4</sub>	43
do. Pc.		I. I. Hansen	"	5	2	1 <sup>3</sup> / <sub>4</sub>	13
do. do.		C. I. Kofoed	"	"	"	3 <sup>3</sup> / <sub>4</sub>	0
71. Slgd.	Langensgaard	M. A. Davitzen	8	4	3	2	82
do. Pc.		H. M. Jensen	"	1	3	1 <sup>1</sup> / <sub>2</sub>	3
72. Slgd.	Pilegaard	I. H. M. B. Sonne	3	6	3	2	31
do. Pc.		L. H. Sode	1	4	3	2 <sup>1</sup> / <sub>2</sub>	18
do. do.		N. P. Bidstrup	"	3	3	2	6
do. do.		Mogens Ipsen	"	3	1	2	5
73. Sg. 16. Vr.	Kirkeby & Kirkeboet	Chr. I. Pihl	5	4	1	1 <sup>1</sup> / <sub>2</sub>	52
74. Slgd.	Hjulumagergrd.	Adolph Hansen	3	1	3	2 <sup>1</sup> / <sub>2</sub>	35
do. Pc.		M. J. Jensen	"	2	"	2 <sup>1</sup> / <sub>2</sub>	3
do. do.		M. Hansen	"	3	"	1 <sup>1</sup> / <sub>4</sub>	3
do. do.		Anine Jensen f. Schou	"	2	1	2 <sup>3</sup> / <sub>4</sub>	3
do. do.		Hermantine Pedersen	"	"	3	"	1
75. Sg. Arvefl.	Lille Bakkegrd.	J. Chr. Jensen	1	5	"	1 <sup>1</sup> / <sub>2</sub>	16
75. Slgd.		J. P. Pedersen	4	5	3	"	46
do. Pc.		Chr. A. Kure	"	"	"	1 <sup>3</sup> / <sub>4</sub>	0
do. do.	Store Bakkegd.	Jens L. Thulin	"	1	2	"	1
do. do.		O. P. Kofoed	1	5	1	1 <sup>1</sup> / <sub>4</sub>	18
76. Slgd.		O. R. Lundberg	5	7	2	1 <sup>1</sup> / <sub>2</sub>	57
do. Arvefl.		H. P. Jørgensen	1	2	"	"	25
do. do.		Niels Andersen	"	2	3	2 <sup>3</sup> / <sub>4</sub>	5
do. Pc.	Brændesgaard	M. P. Kjøller	"	3	1	1 <sup>1</sup> / <sub>2</sub>	4
do. do.		H. N. Nielsen	"	3	2	2 <sup>1</sup> / <sub>4</sub>	4
77. Slgd.		I. P. Jensen	4	2	2	2 <sup>1</sup> / <sub>2</sub>	41
do. Pc.		H. Chr. Kofoed	"	6	2	1 <sup>1</sup> / <sub>4</sub>	15
do. do.		J. P. Ellebye	"	6	1	2 <sup>1</sup> / <sub>2</sub>	10
do. do.		H. F. Clausen	"	2	"	3 <sup>3</sup> / <sub>4</sub>	2
do. do.		H. C. Jensen	1	3	2	1 <sup>3</sup> / <sub>4</sub>	17
do. do.	H. M. Jensen	1	7	"	2 <sup>1</sup> / <sub>2</sub>	19	
78. Slgd.	Munkegaard	L. M. Larsen	9	7	"	2 <sup>1</sup> / <sub>4</sub>	101
79. do.	Skrullegaard	L. M. Larsen	4	7	3	3 <sup>3</sup> / <sub>4</sub>	60
Arvefl.		I. M. Mogensen	"	7	"	1	15
79. Sg. Pc.	Gamle Toftegd.	O. P. Kofoed	1	4	1	1 <sup>1</sup> / <sub>4</sub>	16
80. Slgd.		P. J. P. Kragh	4	7	1	2 <sup>1</sup> / <sub>4</sub>	68
do. Pc.	H. Chr. Petersen	"	3	"	1	4	
1. Vrgd.	I Skrulle	M. I. Munch	4	5	2	2	48
2. do.	Sdr. Kirkebogd.	H. H. Pihl	5	2	"	2 <sup>1</sup> / <sub>4</sub>	43
3. do.	Ved Skrulle	J. H. Larsen	4	3	1	1 <sup>1</sup> / <sub>4</sub>	58
do. Pc.		Chr. F. A. Gregersen	"	1	1	2 <sup>1</sup> / <sub>2</sub>	1
4. Vrgd.	Store Frigaard	M. P. Marcher	10	6	1	3 <sup>3</sup> / <sub>4</sub>	89
do. Pc.		A. P. Jensen	"	6	"	2	7

Sognets Navn og Ejendommens Nr.	Ejendommens Navn	Ejerens Navn	Ejendommens				
			Hartkorn			Areal	
			Tdr.	Skp.	Fdk <sup>k</sup>	Alb.	Tdl.
4. Vrgd. Pc.		O. M. Jensen	„	6	3	2 <sup>1</sup> / <sub>4</sub>	9
5. & 15. Vrg.	Maglegaard	Thor M. Westh	22	4	2	1	20 <sup>5</sup> / <sub>8</sub>
6. Vrgd.	Krogegaard	H. Kofoed	5	„	„	1 <sup>1</sup> / <sub>4</sub>	35
do. Pc.		I. P. Marcher	„	4	1	1 <sup>1</sup> / <sub>4</sub>	5
do. do.		I. M. Hansen	„	3	3	2	4
do. do.		I. M. Due	„	„	2	2 <sup>1</sup> / <sub>2</sub>	1
do. do.		H. P. Hansen	„	2	3	1 <sup>3</sup> / <sub>4</sub>	3
do. do.		Joh. P. Lyster	„	4	2	1	8
7. Vrgd.	Iseregaard	Kr. Svendsen	2	7	2	2	30
8. do.	I Dalslunde	H. Pedersen	3	1	2	1 <sup>3</sup> / <sub>4</sub>	41
do. do.		N. P. Hansen	„	„	2	1 <sup>1</sup> / <sub>4</sub>	1 <sup>1</sup> / <sub>2</sub>
do. Arvef.		I. I. Mauritsen	„	5	„	1 <sup>3</sup> / <sub>4</sub>	8
9. Vrgd.	Lille Ølegaard	I. P. Jensen	5	6	„	„	52
10. do.	Lesleregaard	K. P. Sørensen	7	5	2	2 <sup>1</sup> / <sub>4</sub>	83
11. do.	Ved Kirken	I. A. Brandt	12	1	2	2 <sup>1</sup> / <sub>4</sub>	111
do. Pc.		Chr. Kofoeds Enke	2	1	3	1 <sup>1</sup> / <sub>2</sub>	19
12. Vrgd.	Styrmandsgrd.	C. A. Jensen	3	7	1	1 <sup>1</sup> / <sub>2</sub>	30
do. Pc.		H. P. Jensen	„	4	1	„	4
do. do.		Bornh. Forening til Evangeliets Fremme	„	„	„	1 <sup>3</sup> / <sub>4</sub>	0
13. Vrgd.	Hentregaard	I. S. Schou	3	5	„	1 <sup>1</sup> / <sub>4</sub>	38
14. do.	Grammegaard	A. N. Engell	3	3	2	2 <sup>1</sup> / <sub>2</sub>	29
16. Vrg. Pc.		J. Chr. Hansen	„	7	3	2 <sup>1</sup> / <sub>2</sub>	7
17. Vrgd.	Gyldensgaard	H. K. Rømer	15	3	3	2 <sup>1</sup> / <sub>2</sub>	129
do. Pc.		Niels A. Westh	1	1	1	1 <sup>1</sup> / <sub>4</sub>	10
do. do.		Kapt. I. T. Rømer	„	4	„	2 <sup>1</sup> / <sub>4</sub>	4
18. Vrgd.	Hundehuset	N. Chr. Hansen	1	7	3	2	18
19. do.	Snedkedalshs.	H. Chr. Svendsen	3	2	3	2 <sup>1</sup> / <sub>4</sub>	28
20. do.		Jens Jensen	1	5	3	3 <sup>3</sup> / <sub>4</sub>	19
do. Pc.		M. M. Hansen	„	3	„	1 <sup>1</sup> / <sub>2</sub>	10
21. Vrgd.	Nygaard	J. H. Jensen	2	„	1	1 <sup>1</sup> / <sub>4</sub>	29
22. & 23. Vrg.	Jeftegaard	Johs. A. Hansen	2	2	2	1 <sup>1</sup> / <sub>4</sub>	32
Sognelyngl.	Sndr. Gildesbo	H. I. Larsen	2	1	1	1 <sup>1</sup> / <sub>2</sub>	13
S. Gildesbo P.		P. Espersen	„	3	2	1 <sup>3</sup> / <sub>4</sub>	3
N. Gildeby		Joh. Nielsen	„	1	3	1	3
do.		J. H. Marcher	„	„	2	1 <sup>1</sup> / <sub>4</sub>	1
do.		M. M. Hansen	„	4	„	1 <sup>1</sup> / <sub>2</sub>	15
Ølelod		J. Mikkelsen m. fl.	„	„	2	1 <sup>1</sup> / <sub>2</sub>	1
do.	—	Th. Jensen & M. L. Kofoed	„	1	2	„	2
do.		A. C. Pedersen	„	„	2	1 <sup>1</sup> / <sub>4</sub>	1
Arvefl.		N. P. Rabbæk	„	2	1	2 <sup>1</sup> / <sub>4</sub>	17
do.		L. P. Andersen	„	3	„	3 <sup>3</sup> / <sub>4</sub>	3
Ølelod		J. P. Petersen	„	2	2	3 <sup>3</sup> / <sub>4</sub>	5

Sognets Navn og Ejendommens Nr.	Ejendommens Navn	Ejerens Navn	Ejendommens				Areal
			Hartkorn				
			Tdr.	Skp.	Fdk	Alb.	Tdl.
Ølelod		Peter Jensen	„	1	2	1	6
do.		O. Sonne	„	1	„	2	2
Arvefl.		N. P. Hansen	„	2	1	1/4	4
do.		M. M. Haagensen	„	3	2	2 1/4	16
do.		I. H. Kofoed	„	3	2	1 3/4	6
do.		H. I. Hansen	„	7	1	„	10
do.		Ole Hansen	1	1	2	„	15
do.		Peder Jensen	„	1	„	1 3/4	1
do.		J. P. Hansen	„	„	„	1 1/2	0
do.		J. J. Holm	„	1	„	1 1/4	1
do.		J. C. K. Olsen	1	1	„	2 1/2	14
do.		M. P. Jensen	„	4	3	2 1/4	11
do.		J. Chr. Hansen	„	6	3	1 3/4	22
do.		Chr. H. Kofoed	„	3	3	2 1/2	6
do.		Thor A. Andersen	„	4	„	2	6
do.		M. P. Kofoed	„	3	3	2 1/2	9
do.		A. Thorkildsen	1	7	3	1 1/2	23
do.		H. Chr. Mogensen	„	2	„	1 1/4	5
do.		Carl J. A. Kofoed	„	4	3	1 1/2	29
do.		M. Larsen	1	3	2	„	24
do.		J. K. Jensen	1	3	„	„	28
do.		J. P. Kragh	„	5	3	2	8
do.	Højskolen	Chr. Hansen & A. Kjøller	„	2	1	1 3/4	3
do.		L. Petersen	1	4	1	3/4	13
do.		M. M. Larsen	1	1	3	2 3/4	8
do.		M. P. Nielsen	„	5	1	1	5
do.		Jens Mogensen	1	5	3	1/4	12
do.		Chr. Hansen	1	„	„	2	7
do.		Peder Sonne	„	2	3	2 1/2	4
do.		A. I. Lund	„	5	2	3/4	9
do.		A. M. Sonne	„	„	„	1 1/2	0
do.		J. P. Sonne	„	6	1	„	12
do.		P. F. J. Prahl	„	2	3	2 1/4	12
do.		H. M. Larsen	„	4	„	1 3/4	13
do.		H. C. Markussen	„	2	2	1 1/4	11
do.		Chr. V. Jensen	„	6	2	1 3/4	11
do.		Andr. M. Hansen	„	1	3	1/4	20
do.		Jørgen Kofoed	„	4	3	1	25
do.		P. M. Jensen	1	2	2	3/4	30
do.		J. Chr. Hansen	„	7	2	1	22
do.		H. L. Mortensen	„	6	2	1 1/2	21
do.		H. Chr. Jensen	„	5	„	2	6
do.		J. P. Nielsen	„	1	2	2 1/2	13
do.		M. P. Clausen	„	„	2	1/4	3



Sognets Navn og Ejendommens Nr.	Ejendommens Navn	Ejerens Navn	Ejendommens				
			Hartkorn				Areal
			Tdr.	Skp.	Fdk	Alb.	Tdl.
Arveff.		Anders Jensen	„	2	„	2	2
do.		H. C. Frederiksen	„	„	„	1/2	0
do.		Chr. N. Nielsen	„	„	„	2	0
do.		H. A. Hansen	„	„	„	1 <sup>3</sup> / <sub>4</sub>	0
do.		J. J. Nielsen	„	„	„	1/2	0
do.		P. G. Mortenten	„	„	„	2 <sup>1</sup> / <sub>4</sub>	0
do.		M. Niensens Enke	„	„	„	2 <sup>3</sup> / <sub>4</sub>	0
do.		Anders Hansen	„	1	2	1 <sup>1</sup> / <sub>4</sub>	1
do.		I. M. Due	„	„	„	1 <sup>1</sup> / <sub>4</sub>	0
do.		Anton M. Sonne	„	„	2	„	2
do.		J. C. Petersen	„	„	„	1	0
do.		J. P. Larsen	„	2	1	2 <sup>1</sup> / <sub>2</sub>	26
do.		J. P. J. Myhre	„	1	1	1 <sup>3</sup> / <sub>4</sub>	16
do.		V. H. Rasch	„	2	3	3 <sup>3</sup> / <sub>4</sub>	30
do.	»Dyndegaard«	Creditkassen	1	„	3	„	81
do.		Anders Aagesen	„	1	1	2	16
do.		O. Pehrson	„	1	1	2	16
do.		J. P. Ipsen	„	4	2	1 <sup>3</sup> / <sub>4</sub>	47
do.	»Mønstergaard«	B. Andersen	2	5	1	1 <sup>1</sup> / <sub>4</sub>	105
do.		P. M. Pedersen	„	2	2	2 <sup>1</sup> / <sub>2</sub>	30
do.		Ole Andersen	„	„	2	1 <sup>1</sup> / <sub>4</sub>	8
do.		Jens Svendsen	„	1	1	2 <sup>1</sup> / <sub>4</sub>	16
do.		O. O. Marcher	„	„	3	2 <sup>1</sup> / <sub>4</sub>	9
do.		Carl Hansen	„	3	2	2	41
do.		C. A. Larsen	„	1	1	2	15
do.		Jens S. Ipsen	„	„	1	1 <sup>1</sup> / <sub>4</sub>	4
do.		O. P. Jensen	„	1	1	2 <sup>1</sup> / <sub>4</sub>	15
do.		Jens Andersen	„	1	2	2 <sup>3</sup> / <sub>4</sub>	5
do.		Niels P. Hansen	„	„	„	1/2	0
do.		Andr. Jönsson	„	„	3	1	8
do.		O. A. Eckvall	„	„	1	1 <sup>1</sup> / <sub>4</sub>	4
do.		Chr. P. Jensen	„	„	„	„	0
do.		Chr. Raag	„	„	„	„	0
do.		J. P. Jensen	„	„	„	„	0
do.		J. P. Larsen	„	„	„	1/4	0
do.		L. O. Larsen	„	„	1	1	3
do.		Chr. L. Kofoed	„	„	„	„	0
do.		BølsHAVNS Beboere	„	„	1	„	27
do.		H. P. J. Petersen	„	„	„	„	0
do.		E. M. Nielsen	„	1	2	1/2	3
do.		H. P. Nielsen	„	„	„	2 <sup>1</sup> / <sub>4</sub>	2
do.		H. M. Pedersen	„	„	„	3/4	1
do.		H. Chr. Hansen	„	„	2	2 <sup>3</sup> / <sub>4</sub>	7
Sognelyngl.		Sognets Andel i Udmarken	3	„	„	1/4	293

Sognets Navn og Ejendommens Nr.	Ejendommens Navn	Ejerens Navn	Ejendommens				
			Hartkorn			Areal	
Sognelyngl.			Tdr.	Skp.	Fdk	Alb.	Tdl.
		H. V. Bolgan	„	„	2	1	8
do.		N. P. Hansen	„	„	2	1 <sup>3</sup> / <sub>4</sub>	6
do.		H. J. Pihl	„	1	3	1 <sup>1</sup> / <sub>4</sub>	22
do.		Johan Lyster	„	„	„	„	0
do.		H. P. Hansen	„	1	3	2	17
do.		O. C. Bendtsen	„	„	3	1	10
do.		M. Kofoed	„	„	„	1 <sup>1</sup> / <sub>4</sub>	18
do.		Line M. Mortensen	„	„	2	1 <sup>1</sup> / <sub>4</sub>	4
do.		Ole Petersen	„	„	3	2 <sup>1</sup> / <sub>4</sub>	6
do.		Johan Andersen	„	„	1	1	4
do.		Anders Nielsen	„	„	1	1 <sup>3</sup> / <sub>4</sub>	4
do.		J. P. Hansen	„	1	„	1 <sup>3</sup> / <sub>4</sub>	11
do.		H. Henriksen	„	1	3	„	15
do.		Magnus Mortensen	„	„	2	1 <sup>1</sup> / <sub>4</sub>	6
do.	»Jydevangen«	Thor Westh	„	2	3	1 <sup>1</sup> / <sub>2</sub>	21
do.		Niels Pehrson	„	„	2	2 <sup>1</sup> / <sub>2</sub>	5
do.		L. P. Kjøller	„	„	1	2 <sup>3</sup> / <sub>4</sub>	5
do.		J. Kr. Madsen	„	1	2	1	14
do.		N. Mortensen	„	„	1	1 <sup>1</sup> / <sub>2</sub>	9
do.		H. P. Hansens Enke	„	„	1	2 <sup>3</sup> / <sub>4</sub>	3
do.		N. P. Hansen	„	„	1	2	3
do.		L. C. Pedersen	„	„	2	1 <sup>3</sup> / <sub>4</sub>	5
do.		N. Pehrsson	„	1	„	1 <sup>3</sup> / <sub>4</sub>	8
do.		N. Pedersen	„	„	2	3 <sup>3</sup> / <sub>4</sub>	4
do.		A. J. Andersen	„	„	2	3 <sup>3</sup> / <sub>4</sub>	4
do.		L. P. Jørgensen	„	„	2	2 <sup>3</sup> / <sub>4</sub>	4
do.		H. C. Bendtsen	„	„	2	1 <sup>1</sup> / <sub>4</sub>	5
do.		P. Jensen	„	„	3	1 <sup>1</sup> / <sub>2</sub>	6
do.		H. P. Hammer	„	„	1	2 <sup>3</sup> / <sub>4</sub>	3
do.		Chr. E. Munch	„	3	1	1 <sup>1</sup> / <sub>4</sub>	3
do.		G. L. E. Grønbech	„	1	1	1 <sup>3</sup> / <sub>4</sub>	38
do.	»FredensLund«	Jens Chr. Larsen	„	1	1	1 <sup>3</sup> / <sub>4</sub>	10
do.		H. P. Olsen	„	„	2	1 <sup>1</sup> / <sub>2</sub>	4
do.		Julius Pedersen	„	„	2	1 <sup>1</sup> / <sub>2</sub>	6
do.		H. Chr. Schou	„	1	„	3 <sup>3</sup> / <sub>4</sub>	8
do.		J. V. K. Olsen	„	„	3	2 <sup>1</sup> / <sub>4</sub>	8
do.		H. M. Kofoed	„	1	„	2	10
do.		H.M.Arristsens Enke	„	2	1	1 <sup>1</sup> / <sub>2</sub>	3
do.		Julius Pedersen	„	„	„	1 <sup>1</sup> / <sub>4</sub>	1 <sup>1</sup> / <sub>2</sub>
<b>Ibsker</b>							
	Kaasegaard	J. G. Sommer	6	3	3	1	93
	Skovsholm	H. C. F. V. Kofoed	16	3	3	2	142

Sognets Navn og Ejendommens Nr.	Ejendommens Navn	Ejerens Navn	Ejendommens				
			Hartkorn			Areal	
			Tdr.	Skp.	Fdk.	Alb.	Tdl.
I. Vrgd. do. Pc.	Skovsholms Pc.	Eline Jensen	"	3	3	"	5
	do. do.	A. P. Petersen	1	7	3	1/4	13
	do. do.	H. P. Nielsen	2	"	2	2	15
	Nørregaard	N. P. Hansen	13	"	1	3/4	112
	do. do.	J. A. Hansen	"	"	"	1/4	0
	Tygegaard	N. P. Nielsen	2	3	3	3/4	21
	do. Pc.	N. P. A. Pedersen	"	"	"	1/4	0
	Præstegaarden	Staten (Pastor Brix)	4	"	3	2	26
	do. Pc.	M. A. Ipsen	4	1	2	1 3/4	26
	do. do.	Mads Henriksen	2	4	1	3/4	19
	do. do.	H. Chr. Munch	1	1	1	1 1/4	7
	do. do.	L. A. Hansen	1	6	"	1	14
	do. do.	Peter Olsen	"	1	3	2	2
	do. do.	O. M. Lunddahl	"	4	1	1/2	3
	Degnegrds. Pc.	Nordre Skole (Lærer Jørgensen)		1	6	1	2 3/4
do. do.		Mikael Pedersen	"	3	3	1 1/2	4
do. do.		J. M. Henriksen	"	3	1	2 1/4	5
do. do.		H. P. Kjøller	1	3	2	3/4	14
do. do.		H. M. Jensen	"	5	2	2 1/4	6
Kirkeparcel 1. Slgd.	Kirken	Kommunen	"	"	3	1 3/4	1
	Vallegaard	Johs. P. Hermansen	7	6	3	3/4	52
do. Pc.	Jochum T. Michelsen	3	5	"	1/4	23	
2. Slgd.	Hintzegaard	L. A. Jensen	9	7	1	1 1/4	73
3. do. do. Pc.	Bækkegaard	A. P. Skovgaard	7	2	"	1/4	60
	do. Arvef.	H. Chr. Kofoed	"	3	"	3/4	4
4. Slgd.	P. K. Petersen	"	6	"	1 1/4	8	
5. & 6. Slgd.	Knappedgaard	J. Kofoed	6	4	2	1 1/4	56
6. Slgd. Pc.	Brændesgaard	Sandemd. Ipsen	14	6	2	2 1/4	101
	do. do.	H. Chr. Munck	"	3	1	2 1/4	3
7. Slgd. do. Pc.	Vasegaard	A. K. V. Ipsen	6	7	1	2 3/4	51
	do. Pc.	N. P. Nielsen	"	2	1	2 1/2	2
8. Slgd. do. Pc. do. do. do. do. do. do. do. do. do. do. do. do. do. do. do. do.		C. Josephsen, Svaneke	"	"	3	1	1
	do. Pc.	S. P. Hansen	1	5	3	1	11
	do. do.	I. A. Kofoed	1	3	1	2 1/4	15
	do. do.	J. P. Larsen	3	1	1	1 1/4	18
	do. do.	H. P. Kofoed	"	"	"	2 1/4	1
	do. do.	Svaneke Kirke	"	2	"	1 1/2	2
	do. do.	J. Brandts Enke	"	6	"	2 1/2	4
	do. do.	H. C. Nielsen	"	1	2	2 3/4	2
	do. do.	J. P. Marcker	2	"	3	"	13
	do. do.	C. J. Schou	"	"	"	2 1/2	0
	do. do.	I. P. & Laura Larsen	1	2	2	2	13

Sognets Navn og Ejendommens Nr.	Ejendommens Navn	Ejerens Navn	Ejendommens				
			Hartkorn				Areal
			Tdr.	Skp.	Fdk.	Alb.	Tdl.
8. Slgds. Pc.		H. P. Petersen	„	1	1	2 <sup>3</sup> / <sub>4</sub>	1
9. Slgd.		Chr. W. S. Kofoed	5	3	3	1	33
do. Pc.		M. P. Petersen	„	„	2	3/ <sub>4</sub>	1
10. Slgd.	Jomfrugaard	M. Sonnes Enke, Svaneke	3	6	1	2 <sup>1</sup> / <sub>4</sub>	21
do. Pc.		N. C. J. V. Bech	„	„	1	2	1/ <sub>2</sub>
do. do.		Claus Jensen	„	7	2	2	8
11. Slgd.	Grynegaard	H. P. Ipsen	9	1	2	2	58
do. Pc.		O. J. Madsen	„	„	3	2 <sup>1</sup> / <sub>2</sub>	1
do. do.		E. O. Engel	„	3	2	2 <sup>1</sup> / <sub>4</sub>	2
do. do.		O. A. Holst	„	3	3	1	2
do. do.		M. Wulffsen	„	2	3	1	2
do. do.		Konsul Smidt, Svaneke	1	1	3	1 <sup>3</sup> / <sub>4</sub>	5
do. do.		Konsul Christiansens Enke, Svaneke	„	4	1	2 <sup>1</sup> / <sub>2</sub>	3
12. Slgd.	Styrsgaard	Janus Hansen	9	6	1	3/ <sub>4</sub>	69
do. Pc.		N. H. Kofoed	1	3	3	2 <sup>1</sup> / <sub>2</sub>	10
do. do.		J. P. Larsen	„	„	„	1 <sup>3</sup> / <sub>4</sub>	0
do. do.		Chr. M. Petersen	„	1	3	1 <sup>3</sup> / <sub>4</sub>	2
13. Slgd.	Kjøllergaard	R. M. Schou	12	5	1	1	88
do. Pc.		D. F. Jensen	„	3	1	2 <sup>3</sup> / <sub>4</sub>	9
14. Slgd.	Tyskegaard	J. P. Nielsen	4	1	2	2	28
do. Pc.		Johs. Hansen	3	3	1	„	25
15. Slgd.	Tingfogedgaard	J. P. Hansen	18	7	„	1	141
16. do.	Munkegaard	H. Chr. Hansen	13	„	2	2 <sup>3</sup> / <sub>4</sub>	96
do. Pc.		Ole Hansen	1	4	„	1	12
17. Slgd.	Bækkegaard	H. P. Munch	9	„	1	„	86
do. Pc.		H. H. Westh	1	5	„	1/ <sub>2</sub>	11
do. do.		C. C. H. Bohn	1	„	2	2 <sup>1</sup> / <sub>2</sub>	16
18. Slgd.	Fløjlegaard	J. P. Dam	8	„	3	„	61
do. Pc.		L. A. Hansens Enke	1	2	1	1 <sup>3</sup> / <sub>4</sub>	12
do. do.		J. Chr. Madsen	„	4	2	1 <sup>3</sup> / <sub>4</sub>	4
19. Slgd.	Koosgaard	H. L. Kofoed	10	3	„	2 <sup>1</sup> / <sub>4</sub>	81
20. do.	Ryttergaard	C. F. Kofoed	13	5	3	1 <sup>1</sup> / <sub>4</sub>	107
do. Pc.		H. C. Kofoed	„	3	2	1/ <sub>4</sub>	5
21. Slgd.	Sortegaard	R. Jakobsen	4	4	„	1/ <sub>2</sub>	49
22. do.	Raageskovsgrd.	J. H. Munch	8	4	2	3/ <sub>4</sub>	65
do. Pc.		J. P. Thuesen	0	3	2	1/ <sub>2</sub>	3
do. do.		Hans Nielsen	„	6	3	1/ <sub>2</sub>	5
do. do.		Jens G. Jensen	2	7	3	1 <sup>1</sup> / <sub>4</sub>	42
23. Slgd.	Knarregaard	H. G. Jensen	8	2	2	2 <sup>1</sup> / <sub>4</sub>	58
24. Slgd. Pc.		N. Rasmussen	2	4	1	1/ <sub>4</sub>	27
25. Slg. 1/2 Del	Kysgaard	J. T. Jensen	2	„	3	1/ <sub>4</sub>	14

Sognets Navn og Ejendoms Nr.	Ejendommens Navn	Ejerens Navn	Ejendommens				Tdl.
			Hartkorn				
			Tdr.	Skp.	Fdk.	Alb.	
25. Slg. $\frac{1}{4}$ Del	Kysgaard	P. K. Sode	1	"	"	"	6
do. $\frac{1}{4}$ & 26. Slg.	do.	J. A. M. Jakobsen	3	5	1	$2\frac{1}{2}$	21
26. Slg. Pc.		C. P. Jensen	2	3	"	$2\frac{1}{2}$	18
27. Slgd.	Klinteby	H. A. Nielsen	7	5	1	$\frac{1}{2}$	105
do. Pc.		C. A. Kofoed	"	5	"	$2\frac{1}{4}$	8
28. Slgd.	Lissegaard	H. A. Sommer	5	5	1	$\frac{1}{4}$	66
29. do.	Rabekkegaard	J. P. Jensen	7	4	3	0	96
30. do.	Helletsgaard	P. J. Kofoed	8	7	3	$\frac{8}{4}$	108
31. do.	Naskegaard	J. Marcher	7	3	1	$1\frac{1}{4}$	58
do. Pc.		M. A. Larsen	1	6	"	"	17
do. do.		Andr. Hansen	1	1	3	$\frac{1}{4}$	10
do. do.		J. A. Hansen	1	3	1	$1\frac{1}{2}$	11
do. do.	Mejeriet »Vaddam«	Et Interetsentselsk.	"	"	3	$1\frac{1}{4}$	1
do. do.		A. M. Petersen	"	5	3	$1\frac{3}{4}$	5
32. Slgd.	Aspesgaard	M. O. Petersen	5	"	3	$1\frac{3}{4}$	71
do. Pc.		P. M. Petersen	"	4	"	$2\frac{1}{4}$	4
33. Slgd.	Paradisgaard	H. C. K. Petersen	6	4	3	$2\frac{1}{4}$	89
34. do.	do.	J. P. Sadersen	4	2	"	$\frac{1}{4}$	71
35. do.	Piletroldsgaard	Th. K. Petersen	6	"	"	$1\frac{1}{2}$	80
36. do.	Tiemannegaard	Chr. K. Petersen	10	"	"	$\frac{3}{4}$	79
do. Pc.		L. P. Jensen	"	1	2	2	2
do. do.		M. M. Mogensen	"	4	3	$\frac{1}{2}$	5
2. Vrgd.	Saltholmsgaard	J. P. Hansen	3	1	3	$\frac{1}{2}$	26
do. Pc.		H. C. Hansen	2	4	3	$1\frac{3}{4}$	30
3. Vrgd.	Præstebogaard	J. P. Ipsen	2	"	2	"	21
4. do.	Træbenegaard	J. P. Mikkelsen	3	3	2	$2\frac{3}{4}$	63
5. do.	Skyttegaard	J. P. Pedersen	4	"	3	$1\frac{1}{2}$	29
do. Pc.		J. M. Kofoed	"	1	3	$2\frac{1}{2}$	3
do. do.		A. P. Eriksen	1	1	2	$1\frac{1}{2}$	8
do. do.		V. Jensen	2	4	1	2	24
6. Vrgd.	Klinteby	L. P. Mikkelsen	7	4	1	2	105
7. do.	Pyggegaard	Hans Larsen	3	7	"	$\frac{1}{2}$	60
8. do.	Viegaard	O. A. Holst	1	5	2	$2\frac{1}{4}$	9
9. do.	Hullegaard	Adolf H. Dam	2	7	"	$2\frac{3}{4}$	26
10. do.	Brændesgaard	G. Møser	15	5	1	$\frac{1}{2}$	105
11. do.	do.	M. P. Dam	17	1	3	$1\frac{1}{2}$	119
do. Pc.		M. C. Bohn	"	1	2	$1\frac{3}{4}$	1
do. do.		Chr. M. Pedersen	"	3	1	$2\frac{1}{4}$	3
12. Vrgd.	Ellesgaard	H. P. Kofoed	5	"	3	$1\frac{3}{4}$	66
13. do.	Frændegaard	Løjtn. P. A. J. Kofoed	27	4	2	$2\frac{1}{4}$	182
14. do.	Bertelsgaard	M. I. Mortensen	4	2	"	$2\frac{1}{4}$	65
15. do.	Gubbernegaard	Otto P. Schou	7	4	3	"	66

Sognets Navn og Ejendommens Nr.	Ejendommens Navn	Ejerens Navn	Ejendommens				
			Hartkorn			Areal	
			Tdr.	Skp	Fdk	Alb.	Tdl.
15. Vrgd. Pe.	Smedegaard	N. P. Ipsen	„	3	„	2 <sup>1</sup> / <sub>2</sub>	3
16. Vrgd.		H. P. Ipsen	3	1	2	2	23
do. Pc.	Kroggaard	J. S. Westh	1	5	3	2	8
do. do.		L. A. Larsen	„	„	3	2 <sup>1</sup> / <sub>4</sub>	1
17. Vrgd.	Homannegaard	Johan Harboe	9	2	„	3 <sup>3</sup> / <sub>4</sub>	66
18. do.	Lappeggaard	H. A. Møller	6	6	3	1 <sup>1</sup> / <sub>4</sub>	42
19. do.	Klintegaard	J. C. Hansen	2	4	1	1 <sup>3</sup> / <sub>4</sub>	21
20. do.	Klippeggaard	M. A. Michelsen	5	5	1	3 <sup>3</sup> / <sub>4</sub>	57
do. Pc.		M. I. Laale	„	3	3	3 <sup>3</sup> / <sub>4</sub>	5
21. Vrgd.	Klippeggaard	L. Chr. Hansen	2	7	3	3 <sup>3</sup> / <sub>4</sub>	28
do. Pc.		Chr. J. Thuesen	„	„	„	3 <sup>3</sup> / <sub>4</sub>	0
do. do.		Jacob Jensen	„	„	„	1 <sup>1</sup> / <sub>2</sub>	0
do. do.		Jeppe Madsen	„	„	„	1 <sup>1</sup> / <sub>2</sub>	0
do. do.		H. P. Christensen	„	„	„	1 <sup>1</sup> / <sub>4</sub>	0
do. do.		Andr. Hansen	„	„	„	1 <sup>1</sup> / <sub>4</sub>	0
Gildesvold		A. P. Kofoed	1	3	1	1 <sup>1</sup> / <sub>4</sub>	13
Arvefl.		E. D. Madsen	1	6	„	2	24
do.		P. Mortensen	1	5	„	2 <sup>3</sup> / <sub>4</sub>	29
do.		A. P. Skovgaard	2	„	3	2	16
do.		H. P. Jacobsen	2	2	2	1 <sup>1</sup> / <sub>2</sub>	22
do.		P. L. Rosdahl	„	2	„	1 <sup>1</sup> / <sub>4</sub>	3
do.		H. P. Mogensen	„	6	2	1	20
do.		M. M. Lind	1	5	2	2 <sup>1</sup> / <sub>2</sub>	17
do.		Chr. Ipsen	„	3	3	2 <sup>1</sup> / <sub>4</sub>	20
do.	J. P. Jensen	„	5	„	1 <sup>1</sup> / <sub>4</sub>	10	
do.	M. P. Petersen	„	1	2	1 <sup>1</sup> / <sub>4</sub>	4	
do.	J. P. Jensen	„	„	1	1 <sup>1</sup> / <sub>2</sub>	1	
do.	Ole Hansen	„	„	„	3 <sup>3</sup> / <sub>4</sub>	0	
do.	H. P. Jensen	2	1	„	2	13	
do.	H. C. Munch	2	2	2	2	16	
do.	J. P. Christoffersen	„	„	„	„	0	
do.	H. C. Jensen	2	2	„	1 <sup>1</sup> / <sub>2</sub>	18	
do.	P. M. Schou	„	5	„	1	4	
do.	J. S. A. Andersen	„	4	2	1 <sup>3</sup> / <sub>4</sub>	4	
do.	N. Chr. Sørensen	1	2	1	1 <sup>1</sup> / <sub>2</sub>	17	
do.	Chr. P. Kofoed	„	1	1	2 <sup>3</sup> / <sub>4</sub>	4	
do.	Chr. A. Skovgaard	1	7	2	1 <sup>1</sup> / <sub>2</sub>	28	
Ved Humle- kjær		Ole Jørgensen	„	1	3	3 <sup>3</sup> / <sub>4</sub>	1
		S. G. Mogensen	„	3	1	1 <sup>1</sup> / <sub>2</sub>	2
Arvefl.		A. L. Pedersen	„	„	2	3 <sup>3</sup> / <sub>4</sub>	0
do.		Niels Olsen	„	„	„	2 <sup>1</sup> / <sub>4</sub>	0
do.		Øhlvig Svendsen	„	„	„	2 <sup>3</sup> / <sub>4</sub>	0

Sognets Navn og Ejendommens Nr.	Ejendommens Navn	Ejerens Navn	Ejendommens				Areal	
			Hartkorn					
			Tdr.	Skp.	Fdk.	Alb.	Tdl.	
Arveff.	Frederiks Stenbrud		2	5	I	2	17	
do.		N. P. J. Lou	”	4	I	2 <sup>1</sup> / <sub>2</sub>	9	
do.		Chr. N. Holm	”	1	3	2 <sup>1</sup> / <sub>2</sub>	3	
do.		Johanne Johansen	”	”	”	”	0	
do.		M. T. Hansen	”	2	I	I	5	
do.		P. Andersen	”	2	”	I	3	
do.		H. J. Larsen	”	”	”	2 <sup>1</sup> / <sub>2</sub>	0	
do.		J. P. Olsen	”	”	I	1 <sup>1</sup> / <sub>2</sub>	0	
do.		J. P. A. Bødker	”	”	”	I	0	
do.		H. K. J. Jensen	”	”	3	2	2	
do.		H. M. Hansen	”	”	”	3 <sup>3</sup> / <sub>4</sub>	4	
do.		J. A. Andersen m. fl.	”	”	2	1 <sup>1</sup> / <sub>2</sub>	0	
do.		P. J. Kofoed	”	I	I	I	9	
do.		A. J. Kyhn	”	I	2	”	8	
do.		Svaneke Komm.	”	I	”	”	14	
do.		A. G. A. Koefoed	”	2	3	3 <sup>3</sup> / <sub>4</sub>	29	
do.		M. P. Clausen	”	”	”	1 <sup>1</sup> / <sub>2</sub>	0	
do.		H. P. Larsen	”	2	I	1 <sup>1</sup> / <sub>2</sub>	6	
Sognelyngl.			Chr. S. A. Bødker	”	6	”	I	22
do.			J. P. Kofoed	”	I	2	1 <sup>1</sup> / <sub>2</sub>	I
do.		N. P. & H. C. Nielsen	”	I	”	2 <sup>1</sup> / <sub>4</sub>	2	
do.		O. E. Sonne	”	”	”	2 <sup>3</sup> / <sub>4</sub>	10	
do.		H. I. Lolle	”	I	”	1 <sup>1</sup> / <sub>2</sub>	11	
do.		H. P. Christoffersen	”	2	”	2 <sup>3</sup> / <sub>4</sub>	5	
do.		Jørgen Hansen	”	”	I	1 <sup>1</sup> / <sub>4</sub>	0	
do.		Sognets Husmænd	4	3	2	1 <sup>1</sup> / <sub>2</sub>	507	
do.		H. M. Dich	2	3	I	”	15	
do.		Peder Jensen	0	5	I	I	4	
do.		L. P. Ipsen	I	3	2	1 <sup>1</sup> / <sub>2</sub>	15	
do.		Peder Jensen	I	3	”	”	9	
do.		H. A. Lund	”	2	”	2	2	
do.		P. A. Hansen	I	”	2	2	6	
do.		H. M. Nielsen	”	5	”	1 <sup>1</sup> / <sub>4</sub>	5	
Arveff.		J. J. Jakobsen	”	2	”	1 <sup>3</sup> / <sub>4</sub>	2	
Sognelyngl.		J. P. Larsen & H. C. Nielsen	”	2	I	1 <sup>1</sup> / <sub>2</sub>	2	
do.		Otto Marcher	”	”	”	2	0	
do.		Chr. H. Buch	”	I	”	”	I	
do.		M. C. Jensen	”	2	2	1 <sup>3</sup> / <sub>4</sub>	2	
do.		J. P. Larsen	”	I	”	1 <sup>1</sup> / <sub>2</sub>	I	
do.		Hans P. Sommer	”	”	”	”	”	

## 4. Søndre-Herred.

Sognets Navn og Ejendommens Nr.	Ejendommens Navn	Ejerens Navn	Ejendommens					
			Hartkorn				Areal	
Bodilsker*).			Tdr.	Skp.	Fdk	Alb.	Tdl.	
10. & 15. Vrg.	Kannikegaard	G. P. Johnsson	25	4	2	2	291	
15. Vrgd. Pc.		P. Mikkelsen	"	3	"	1/2	8	
do. do.	Præstegaarden	J. P. H. Myhre	"	"	2	1 3/4	1	
Præsteg. Hvl.		Staten						
		(Provst Jensen)	4	4	"	1/2	28	
do. Pc.		J. P. Jensen	1	1	3	2 1/4	15	
do. do.		Otto P. Myhre	"	2	1	1 1/4	5	
do. do.		C. A. Kofoed	"	4	"	2	5	
19. Slgd. Pc.		Degnegaard	B. A. K. Hansen	1	6	"	1 1/4	18
Præstegd.Pc.			L. C. Madsen	"	1	3	2 1/4	3
do. do.			H. P. Nielsen	"	1	2	2 1/2	3
do. do.			Andr. Jakobsen	1	"	"	1 1/4	9
do. do.	Friskoleforening		"	"	1	1	1/2	
do. do.	Chr. V. Clausen		1	"	1	1 1/4	10	
do. do.	J. F. Jensen		"	1	3	2	3	
do. do.	Brandt		4	1	3	2 1/2	54	
	do. Pc.		Nordre Skole					
			(Lærer Larsen)	"	7	"	1 1/4	7
26. Slgds. Pc.	do. do.	Søndre Skole						
		(Lærer Bergstedt)	"	4	1	2 1/4	6	
		L. P. Jensen	2	6	2	1 3/4	22	
		Anna S. Kaas	"	3	1	3/4	4	
Kirkejord		E. A. Holm	"	7	"	1 3/4	8	
do.		J. Larsen Ipsen	"	3	3	"	4	
do.		N. P. Hansen	"	3	3	1 1/4	5	
do.		L. M. Holm	"	5	3	1 3/4	7	
do.		O. A. Kaas	3	7	1	1	32	
do.		J. M. Munch	"	5	2	1/4	8	
	Nexø Kirkes Jord	A. S. Hansen	"	2	2	1 3/4	4	

\*) De tidligere under Næstved Kommune.



Sognets Navn og Ejendommens Nr.	Ejendommens Navn	Ejerens Navn	Ejendommens				
			Hartkorn			Areal	
			Tdr.	Skp.	Fdk	Alb.	Tdl.
1. Slgd.	Skovgaard	Th. Kofoed	7	7	„	2 <sup>1</sup> / <sub>2</sub>	145
Arvef.		H. P. Larsens Enke	„	1	1	1 <sup>3</sup> / <sub>4</sub>	4
1. Slgs. Pc.		H. P. Kaas	„	2	2	1 <sup>1</sup> / <sub>4</sub>	5
do. do.		M. P. Larsen	„	5	2	1 <sup>1</sup> / <sub>2</sub>	6
do. do.		P. S. Hansen	„	„	2	1 <sup>1</sup> / <sub>4</sub>	4
2. Slgd.		Lillegaard	M. L. Kofoed	4	„	1	1 <sup>1</sup> / <sub>4</sub>
do. Pc.		H. C. P. Pedersen	„	3	„	1 <sup>1</sup> / <sub>4</sub>	4
3. Slgd.	St. Hallegaard	Paul Kofoed	11	7	2	2 <sup>3</sup> / <sub>4</sub>	165
do. Pc.		J. P. Kofoed	„	1	3	2 <sup>3</sup> / <sub>4</sub>	3
do. do.		Jørgen Jensen	„	2	1	2 <sup>1</sup> / <sub>4</sub>	4
do. do.		H. P. Kofoed	„	2	1	3 <sup>3</sup> / <sub>4</sub>	3
4. Slgd.	Juulsgaard	Chr. H. Schou	6	5	1	2 <sup>1</sup> / <sub>2</sub>	61
5. do.	do.	H. A. Larsen	6	6	2	2 <sup>1</sup> / <sub>4</sub>	53
6. do.	Egesgaard	J. L. Brandt	9	7	3	1 <sup>1</sup> / <sub>4</sub>	89
do. Pc.		H. K. Ipsen	2	6	1	1 <sup>1</sup> / <sub>2</sub>	22
do. do.		C. C. Frederiksen	„	2	2	1 <sup>1</sup> / <sub>2</sub>	3
do. do.		M. P. Sejersen	„	3	2	2 <sup>1</sup> / <sub>4</sub>	4
7. Slgd.	Pilegaard	M. P. Nørregaard	5	1	3	1 <sup>1</sup> / <sub>4</sub>	45
do. Pc.		O. A. Hansen	„	5	„	1 <sup>1</sup> / <sub>2</sub>	7
do. do.		A. P. Jacobsen	„	„	1	1 <sup>1</sup> / <sub>2</sub>	1 <sup>1</sup> / <sub>2</sub>
do. do.		Nikoline Nielsen	„	„	„	1 <sup>1</sup> / <sub>2</sub>	0
do. do.		Andr. Jensen	„	1	1	1 <sup>1</sup> / <sub>2</sub>	2
do. do.		Ole Knudsen	„	4	„	3 <sup>3</sup> / <sub>4</sub>	7
do. do.		Thor Kofoed	„	2	1	„	3
8. Slgd.		Gadeby	P. K. Larsen	4	5	3	2 <sup>1</sup> / <sub>2</sub>
do. Pc.		H. C. Holm	„	2	„	2 <sup>1</sup> / <sub>2</sub>	5
9. Slgd.	Gadeby	Hans K. Hansen	7	1	„	1	64
10. do.	Døvregaard	H. P. C. Pedersen	8	6	2	2	128
11. do.	do.	A. P. Larsen	5	6	„	„	76
12. do.	Lille Hallegd.	C. M. Jensen	3	3	„	1 <sup>1</sup> / <sub>2</sub>	47
13. do.	Vandtappergd.	Peder Thorsen	5	1	2	3 <sup>3</sup> / <sub>4</sub>	73
14. do.	Ellegaard	H. P. Jensen	4	2	1	1 <sup>1</sup> / <sub>2</sub>	48
15. do.	Nørre Bjerregd.	Conrad P. Jensen	5	3	1	3 <sup>3</sup> / <sub>4</sub>	66
16. do.	Søndre do.	H. J. Madsen	3	5	2	1 <sup>3</sup> / <sub>4</sub>	40
do. Pc.		N. P. Hansen	„	„	2	1 <sup>1</sup> / <sub>2</sub>	1
do. do.		H. O. Jørgensen	1	4	1	2	9
17. Slgd.			P. Jakobsen	1	5	3	1
do. Pc.		M. F. Hansen	„	2	2	2	5
do. do.		O. S. Kofoed	1	7	3	1 <sup>1</sup> / <sub>4</sub>	16
do. do.		Kommunen	„	„	2	1 <sup>1</sup> / <sub>4</sub>	1 <sup>1</sup> / <sub>2</sub>
do. do.		V. P. Hansen	„	3	„	1 <sup>3</sup> / <sub>4</sub>	6
do. do.		H. Christoffersen	„	4	„	„	5
18. Slgd.	Vestre Slamreg.	Chr. Hansen	11	1	2	1 <sup>3</sup> / <sub>4</sub>	91
19. do.	Østre do.	Adolf J. Kofoed	7	4	3	2 <sup>1</sup> / <sub>2</sub>	53

Sognets Navn og Ejendommens Nr.	Ejendommens Navn	Ejerens Navn	Ejendommens				
			Hartkorn			Areal	
			Tdr.	Skp.	Fdk.	Alb.	Tdl.
19. Slg. Pc.		M. A. Hansen	2	1	„	2	15
do. do.		M. P. Hansen	„	1	1	2	1
do. do.		R. P. Vibe	1	6	2	2 <sup>3</sup> / <sub>4</sub>	16
do. do.		J. P. Petersen	„	3	2	3 <sup>3</sup> / <sub>4</sub>	5
do. do.		L. P. Larsen	„	3	2	1 <sup>1</sup> / <sub>2</sub>	6
20. Slgd.		Jens Chr. Hansen	3	2	1	2	36
do. Pc.		Hans Berg	1	6	1	1 <sup>1</sup> / <sub>4</sub>	11
do. do.		Andr. Jensen	„	2	„	2 <sup>1</sup> / <sub>2</sub>	2
21. Slgd.	Søndre Slamreg.	H. H. Jensen	3	1	3	2 <sup>1</sup> / <sub>2</sub>	19
do. Pc.		L. P. Michelsen	„	4	„	2 <sup>1</sup> / <sub>4</sub>	3
do. do.		Sandem. N. H. Møller	„	2	2	2 <sup>1</sup> / <sub>2</sub>	2
do. do.		I. P. Larsen	„	7	„	3 <sup>3</sup> / <sub>4</sub>	6
22. Slg. Pc.		I. L. Ipsen	„	2	3	„	3
23. Slgd.	Langedeby	A. L. Kjøller	7	5	„	1 <sup>1</sup> / <sub>2</sub>	57
do. Pc.		H. H. Kaas	„	3	3	1 <sup>1</sup> / <sub>2</sub>	4
24. Slgd.	Buddegaard	P. Chr. Jensen	6	5	2	3 <sup>3</sup> / <sub>4</sub>	78
25. do.	Hintzegaard	H. P. Hjorth	4	7	1	„	38
26. do.	Kroggaard	Chr. F. Jakobsen	7	„	3	1	54
do. Pc.		Andrea K. Jensen	„	3	„	1 <sup>1</sup> / <sub>2</sub>	4
27. Slgd.	Pæregaard	M. W. Dahl	7	7	3	1 <sup>1</sup> / <sub>2</sub>	88
do. Pc.		H. Chr. Pihl	„	3	3	„	5
do. do.		Andr. P. Jensen	1	„	3	1 <sup>1</sup> / <sub>4</sub>	20
do. do.		N. P. Pihl	„	1	1	1 <sup>3</sup> / <sub>4</sub>	2
28. Slgd.	Lille Engegrd.	Andr. S. Hansen	4	„	1	2	47
do. Arvef.		H. P. Andersen	„	2	„	1 <sup>1</sup> / <sub>2</sub>	5
do. do.		L. M. P. Ipsen	„	4	„	2 <sup>1</sup> / <sub>2</sub>	11
28. Slg. Pc.		M. A. Kofoed	1	1	3	2 <sup>1</sup> / <sub>4</sub>	25
do. do.		Chr. Larsen	„	7	2	„	8
29. Slgd.	Sandegaard	H. Chr. Marcher	3	4	„	1	38
do. Pc.		B. A. Kofoed	1	1	0	2 <sup>1</sup> / <sub>2</sub>	15
do. do.		L. A. Larsen	1	1	1	1 <sup>1</sup> / <sub>2</sub>	14
do. do.		H. P. Larsen	„	3	1	1 <sup>1</sup> / <sub>4</sub>	11
do. do.		N. C. A. Jensen	1	7	„	1	14
do. do.		A. P. Larsen	„	2	1	„	6
30. Slgd.	St. Engegaard	M. C. Kofoed	10	7	„	1 <sup>1</sup> / <sub>4</sub>	88
do. Pc.		M. O. Hansen	„	2	1	3 <sup>3</sup> / <sub>4</sub>	3
do. do.		H. M. Hansen	„	2	1	3 <sup>3</sup> / <sub>4</sub>	2
do. do.		C. G. Chr. Schou	„	4	2	2	5
do. do.		N. Mortensen	„	2	1	„	3
do. do.		I. M. Hansen	„	3	„	1 <sup>1</sup> / <sub>2</sub>	4
do. do.		A. Larsen	„	6	„	„	6
31. Slgd.	Stensebygaard	J. Hansen	9	6	2	1 <sup>3</sup> / <sub>4</sub>	76
32. do.	do.	B. A. Hansen	8	„	3	2	67
33. do.	St. Pilegaard	O. S. J. Jensen	17	2	3	2 <sup>3</sup> / <sub>4</sub>	139

Sognets Navn og Ejendommens Nr.	Ejendommens Navn	Ejerens Navn	Ejendommens				Areal
			Hartkorn				
			Tdr.	Skp.	Fdk.	Alb.	Tdl.
33. Slgd. Pc.		Ole Bendtsen	„	3	2	„	5
do. do.		H. Chr. Schou	2	6	„	1/2	22
do. do.		J. L. Ipsen	„	1	1	1 1/4	2
do. do.	Forsamlings- bygning	Luth. Missionsf.	„	„	„	1	0
34. Slgd.	Brandsgaard	I. B. Kofoed	14	5	2	2 1/4	135
do. Pc.		J. L. Ipsen	1	4	3	2 1/4	11
do. do.		M. C. H. Holm	„	7	1	1	7
do. do.		A. P. Hansen	1	„	3	1 3/4	13
35. Slgd.	Kjølleregaard	Jens Jensen	14	5	3	1 1/2	141
do. Pc.		Enkefru K. Munch	2	1	„	2 1/2	21
36. Slgd.	St. Krusegaard	A. C. J. York	17	1	2	1 3/4	139
37. do.	Gadegaard	J. A. Kjøllers Enke	11	5	3	1 3/4	122
do. Pc.		J. Chr. Rasmussen	„	6	„	„	7
38. Slgd.	I Skoven	Jens Chr. Skov	11	4	„	1 1/2	105
do. Pc.		J. P. Dahl	2	1	2	2 3/4	21
39. Slgd.	Væggeløsegrd.	J. J. H. Rønne	2	5	2	1 1/2	21
do. Pc.		M. P. Hansen	2	„	„	1 1/2	17
do. do.		H. Chr. Mogensen	„	2	2	1 1/2	3
do. do.		N. P. Petersen	„	2	2	1	8
do. do.		O. L. Seiersen	1	„	3	1 1/2	10
do. do.		G. H. A. Jørgensen	„	4	„	1 1/4	4
1. Vrgd.	Kattesletsgrd.	P. M. Hermansen	4	5	3	2 3/4	64
do. Pc.		J. A. Jensen	„	3	2	1 3/4	6
2. Vrgd.	Lille Krusegrd.	H. Chr. Kofoed	4	„	3	1 1/4	61
3. do.	Tornegaard	A. K. Bidstrup	6	1	3	3/4	50
4. do.	Elisegaard	L. A. Jensen	10	4	1	1 1/4	72
5. do.	Langedeby	Brandt & Olsen	1	1	„	1 1/4	9
6. do.	do.	P. K. Hansen	6	4	„	3/4	52
do. Pc.		J. P. Svendsen	„	6	1	1	8
do. do.		H. J. Larsen	„	3	1	1/4	4
7. Vrgd.	do.	R. P. Madvig	4	6	2	1 3/4	39
8. do.	do.	H. P. Olsen	5	6	2	2 1/2	47
9. do.	do.	H. P. Kjøller	2	6	„	2	19
11. do.	Stenseby	L. P. Ipsen	3	7	1	2	28
12. do.	Kirkebo	A. M. Larsen	4	5	3	1 3/4	42
13. do.	do.	H. P. Schou	6	5	1	1	50
14. Vrg. Pc.		H. M. Kofoed	„	„	3	2	2
15. Vrg. Pc.		H. Hjorth & H. P. Hansen	„	2	„	2 3/4	5
do. do.		J. P. Rasmussen	„	2	„	1/4	3
	Gildesjord	Sognets Gaardmænd	„	3	2	2 3/4	6
Arveff.		H. P. Due	„	1	3	3/4	5
do.		Chr. J. Jørgensen	„	1	3	2 1/4	7

Sognets Navn og Ejendoms- mens Nr.	Ejendommens Navn	Ejerens Navn	Ejendommens				
			Hartkorn				Areal
			Tdr.	Skp.	Fdk	Alb.	Tdl.
Arveff.		Lars P. Nielsen	1	2	3	2 <sup>1</sup> / <sub>2</sub>	17
do.		M. P. Petersen	„	5	3	1	10
do.		M. P. Kofoed	1	2	2	1 <sup>1</sup> / <sub>4</sub>	17
do.		Marius Hansen	„	6	„	2 <sup>1</sup> / <sub>4</sub>	16
do.		L. A. Larsen	„	5	2	1 <sup>1</sup> / <sub>2</sub>	13
do.		H. Chr. Hansen	„	„	2	3 <sup>3</sup> / <sub>4</sub>	7
do.		H. P. A. Gudbergesen	„	3	3	2 <sup>1</sup> / <sub>2</sub>	12
do.		Hans P. Olsen	„	„	3	2 <sup>3</sup> / <sub>4</sub>	3
do.		Chr. Vibes Enke	„	„	3	1 <sup>3</sup> / <sub>4</sub>	11
do.		Chr. I. Myhre	„	1	2	2 <sup>3</sup> / <sub>4</sub>	6
do.		Per Nielsson	„	1	2	„	5
do.		C. C. P. Jacobsen	„	1	2	2 <sup>1</sup> / <sub>4</sub>	3
do.		A. Chr. Westh	„	2	1	1 <sup>1</sup> / <sub>4</sub>	4
do.		I. P. Jacobsen	„	5	1	„	22
do.		Rasmus Jensen	„	1	3	3 <sup>3</sup> / <sub>4</sub>	10
do.		A. H. Bohn	„	2	2	2 <sup>1</sup> / <sub>4</sub>	12
do.		Jens Johansen	„	„	3	1 <sup>3</sup> / <sub>4</sub>	5
do.		M. K. Pihl	„	1	1	1 <sup>3</sup> / <sub>4</sub>	3
do.		Niels Olsen	„	„	3	„	6
do.		Chr. J. Jørgensen	„	4	1	„	10
do.		I. P. Ipsen	„	7	2	2	16
do.		J. A. Nielsen	„	7	2	1 <sup>1</sup> / <sub>4</sub>	25
do.		L. P. Hansen	1	„	3	1 <sup>1</sup> / <sub>2</sub>	29
do.		L. H. Bohn	„	1	„	1 <sup>1</sup> / <sub>4</sub>	6
do.		Jens Jakobsen	„	2	1	3 <sup>3</sup> / <sub>4</sub>	7
do.		J. P. Petersen	„	3	1	1 <sup>1</sup> / <sub>2</sub>	15
do.		I. M. Kjøller	„	3	„	2 <sup>3</sup> / <sub>4</sub>	9
do.		H. C. Henningsen	„	„	„	3 <sup>3</sup> / <sub>4</sub>	1
do.		C. D. Sommer	„	„	„	3 <sup>3</sup> / <sub>4</sub>	1
do.		J. P. Jensen	„	„	1	1	4
do.		H. Chr. Larsen	„	„	1	1 <sup>1</sup> / <sub>4</sub>	3
do.		K. K. Pedersen	„	„	„	2	2
do.		H. P. Kofoed	„	„	1	2	3
do.		Chr. A. Jakobsen	„	„	1	1	4
do.		Hans Jensen	„	1	„	„	10
do.		O. E. Sonne	„	3	„	2	27
do.		Thor J. Kofoed	„	„	„	2 <sup>1</sup> / <sub>2</sub>	2
do.		H. P. Olsen	„	„	„	3 <sup>3</sup> / <sub>4</sub>	1
do.		B. A. Hansen	„	„	„	1 <sup>1</sup> / <sub>4</sub>	0
do.		H. P. Sommer	„	„	„	1 <sup>1</sup> / <sub>2</sub>	0
do.		Ane K. Petersen	„	„	„	1 <sup>1</sup> / <sub>4</sub>	0
do.		Nicoline M. Due	„	„	„	2 <sup>1</sup> / <sub>2</sub>	3

Sognets Navn og Ejendommens Nr.	Ejendommens Navn	Ejerens Navn	Ejendommens				Areal
			Hartkorn				
			Tdr.	Skp.	Fdk	Alb	Tdl.
Arvefl.		Hans P. Holm	„	„	I	1/4	2
do.		Povlsker Komm.	„	„	I	„	4
Sognelyngl.		Sognets Andel af Højlyngen	8	3	2	1 <sup>3</sup> / <sub>4</sub>	505
do.	Hundsemyre	G. Johnson m. fl.	I	I	3	1/4	113
do.		Kommunen	2	7	3	3/4	124
do.		Joh. Petersen	„	„	„	1/2	3
do.		H. P. Jørgensen	„	„	I	2 <sup>3</sup> / <sub>4</sub>	10
do.		B. Chr. Kjøller	„	„	I	I	5
do.		P. Jørgensen	„	„	I	2 <sup>3</sup> / <sub>4</sub>	2
do.		A. P. Gudbergesen	„	„	„	I	2
do.		Kr. M. Hansen	„	„	2	2 <sup>1</sup> / <sub>2</sub>	7
do.		A. P. Michelsen	„	„	„	1 <sup>1</sup> / <sub>4</sub>	3
do.		R. B. Kjøller	„	„	„	1/4	3
do.		P. Christoffersen	„	„	„	1/4	3
do.		Andr. P. Michelsen	„	„	„	3/4	2
do.		Ole P. Johansen	„	„	„	1/4	5
do.		H. M. Kjøller	„	„	„	1/4	5
do.		B. H. Hjorth	„	„	„	2	3
do.		A. C. Brandt	„	„	„	3/4	6
do.		Chr. Jul. Andersen	„	„	„	1 <sup>1</sup> / <sub>4</sub>	3
do.		Jens Jakobsen	„	„	2	2 <sup>1</sup> / <sub>4</sub>	6
do.		N. P. T. Hansen	„	„	„	3/4	3
do.		H. B. Harild	„	4	I	1/2	23
do.		H. P. Kofoed	„	I	„	1/2	9
do.		M. R. Brandt & M. K. Brandt	„	2	„	1/2	25
do.	M. O. Kjøller	„	„	„	1/2	I	
do.	P. K. Jensen	„	„	2	2 <sup>1</sup> / <sub>4</sub>	4	
do.	Ole Nielscn	„	„	I	1/2	4	
do.	Peter Olsen	„	„	„	1 <sup>3</sup> / <sub>4</sub>	I	
Under Nexø Køb- stad	(Lovede Stel)	H. B. Harild	Skyldsatte under Nexø.				
22. Slgd.		H. A. Petersen					
14. Vrgd.		J. M. Madsen					
do. Pc.		H. Berg					
do. do.		O. M. Hansen					
do. do.							

Sognets Navn og Ejendoms- mens Nr.	Ejendommens Navn	Ejerens Navn	Ejendommens				
			Hartkorn			Areal	
			Tdr.	Skp.	Fdk.	Alb.	Tdl.
20. Slgd. do. Pc. do. do. do. do.	Nørre Slamreg.	H. K. Sonne Chr. L. Vichmann H. B. Harild Jens Chr. Hansen	Skylds. (	under	Nexø.		
<b>Poulsker</b>	Præstegaarden	St. (Pastor Sonne)	3	„	1	„	21
	do. Pc.	I. M. Dam	„	2	3	2 <sup>1</sup> / <sub>4</sub>	20
	do. do.	H. Chr. Hansen	1	5	„	2 <sup>1</sup> / <sub>2</sub>	14
	do. do.	H. P. Andersen	1	4	2	2 <sup>1</sup> / <sub>2</sub>	15
	do. do.	P. O. Riis	1	6	2	1 <sup>1</sup> / <sub>4</sub>	14
	do. do.	A. Jensen	„	5	1	1 <sup>1</sup> / <sub>4</sub>	5
	do. do.	J. Jakobsen	„	7	2	1 <sup>1</sup> / <sub>4</sub>	7
	Degnegaard	H. F. Kofocd	3	3	„	1 <sup>3</sup> / <sub>4</sub>	104
Degnegd. Pc.	Vestre Skole	(Lærer Andersen)					
do.	Østre do.	(do. Holm)	„	6	1	1	7
1. Slgd.	Nørregaard	I. M. Kjøller	8	3	„	1 <sup>1</sup> / <sub>4</sub>	64
do. Pc.		Chr. Larsen	„	„	1	2 <sup>1</sup> / <sub>4</sub>	1 <sup>1</sup> / <sub>2</sub>
do. do.		N. P. Mortensen	„	3	3	2 <sup>3</sup> / <sub>4</sub>	4
do. do.		J. B. Kofoed	„	„	1	1	1
2. Slgd.	Grammegaard	L. O. Jensens Enke	6	„	1	2	43
3. do.	Raabygaard	H. Chr. Jensen	10	1	„	1 <sup>1</sup> / <sub>4</sub>	72
do. Pc.		Ole Jensen	„	„	1	1 <sup>1</sup> / <sub>2</sub>	0
4. Slgd.	St. Myregaard	Andr. Petersen	5	6	1	3 <sup>3</sup> / <sub>4</sub>	44
do. Pc.		J. J. Westh	„	2	„	„	2
5. Slgd.	Sejersgaard	C. J. Dam	7	2	2	1 <sup>1</sup> / <sub>2</sub>	47
do. Pc.		H. P. Schou	1	1	2	3 <sup>3</sup> / <sub>4</sub>	8
do. do.		J. L. Skov	„	1	3	1 <sup>1</sup> / <sub>4</sub>	2
6. Slgd.	Tjørneby	Jens Espersen	5	4	2	3 <sup>3</sup> / <sub>4</sub>	42
do.	do.	J. P. H. Rohmann	6	1	1	2 <sup>3</sup> / <sub>4</sub>	42
do. Pc.		N. A. Gudbergesen	„	2	2	1 <sup>1</sup> / <sub>2</sub>	2
do. do.		H. M. Kofoed	„	6	1	1 <sup>3</sup> / <sub>4</sub>	5
do. do.	do.	J. P. Johansen	5	2	2	1 <sup>1</sup> / <sub>2</sub>	13
do. Pc.		N. A. Pedersen	11	1	3	3 <sup>3</sup> / <sub>4</sub>	36
do. do.	Markeregaard	M. H. Munch	4	1	„	2 <sup>3</sup> / <sub>4</sub>	94
do. Pc.		J. P. S. Hansen	1	2	1	„	10
do. do.		P. K. Hansen	„	„	1	1 <sup>1</sup> / <sub>2</sub>	1
do. do.		Jul. Bidstrup	„	2	1	2	2
do. do.		O. Chr. Bendtsen	„	„	„	1 <sup>3</sup> / <sub>4</sub>	0
do. do.		N. Fajersen	„	3	„	2	3
7. Slgd.	Splitsgaard	N. Marcher	6	„	2	1 <sup>1</sup> / <sub>4</sub>	44
8. do.	Vibegaard	M. K. Vibe	9	„	3	2 <sup>3</sup> / <sub>4</sub>	67
9. do.	do.	M. P. Hansen	2	2	3	1 <sup>3</sup> / <sub>4</sub>	19

Sognets Navn og Ejendommens Nr.	Ejendommens Navn	Ejerens Navn	Ejendommens				
			Hartkorn				Areal
			Tdr.	Skp.	Fdk	Alb.	Tdl.
12. Slgs. Pc.		I. C. Nantsen	1	6	1	2 <sup>1</sup> / <sub>4</sub>	15
do. do.		L. H. Pihl	"	3	"	2 <sup>3</sup> / <sub>4</sub>	4
do. do.		A. P. Petersen	"	2	"	1 <sup>1</sup> / <sub>4</sub>	2
13. Slgd.	Pilegaard	I. Chr. Jensen	6	3	"	1 <sup>1</sup> / <sub>4</sub>	45
14. Slgd.	Hullegaard	H. P. Sonne	7	4	"	2 <sup>3</sup> / <sub>4</sub>	75
15. do.	Krusegaard	J. P. Pihl	5	7	1	"	62
do. Pc.		S. P. Jensen	"	5	1	1 <sup>1</sup> / <sub>4</sub>	4
16. Slgd.	Ellegaard	J. P. Nansen	1	4	3	3 <sup>3</sup> / <sub>4</sub>	26
do. Pc.		A. M. M. Ipsen	"	"	"	1 <sup>1</sup> / <sub>4</sub>	0
17. Slgd.	Gadegaard	P. Kofoed	6	"	2	2 <sup>1</sup> / <sub>2</sub>	66
do. Pc.		M. I. Skou	"	1	2	2 <sup>1</sup> / <sub>4</sub>	2
do. do.		O. P. A. Johansen	"	2	"	1	2
18. Slgd.	Bedegaard	Chr. I. Pihl	6	5	2	2	76
do. Pc.		M. P. Marcher	"	4	2	3 <sup>3</sup> / <sub>4</sub>	6
19. Slgd.	Lærkegaard	C. T. Hansen	3	2	2	"	96
do. Pc.		H. Andersen	"	5	3	3 <sup>3</sup> / <sub>4</sub>	11
do. do.		M. A. Bech	1	3	3	2 <sup>3</sup> / <sub>4</sub>	11
do. do.		J. C. Pedersen	1	7	2	"	14
20. Slgd.	Nordbakkegrd.	J. M. Sommer	3	3	2	1 <sup>1</sup> / <sub>2</sub>	79
do. Pc.		O. M. Jensen	1	5	2	2	13
21. Slgd.	Brogaard	J. Fr. Kofoed	2	6	2	3 <sup>3</sup> / <sub>4</sub>	54
do. Pc.		S. E. A. Hansen	1	"	"	2	11
do. do.		M. Madsen	"	3	"	2 <sup>3</sup> / <sub>4</sub>	4
do. do.		L. P. Hansen	"	3	3	1 <sup>1</sup> / <sub>2</sub>	4
do. do.		H. Chr. Pihl	"	1	"	1	2
22. Slgd.	Kroggaard	A. P. Juul	4	4	3	2 <sup>1</sup> / <sub>4</sub>	64
23. do.	Lille Pilegaard	L. P. Vibe	3	2	3	1 <sup>1</sup> / <sub>2</sub>	28
do. Pc.		H. C. Nantsen	1	6	2	3 <sup>3</sup> / <sub>4</sub>	63
do. do.		H. P. Vibe	1	"	3	"	23
do. do.		A. P. Holm	"	4	"	"	6
24. Slgd.	Lille Gubbegd.	M. C. Christoffersen	3	5	3	1 <sup>1</sup> / <sub>4</sub>	93
do. Pc.		Niels C. Holm	1	"	1	2 <sup>1</sup> / <sub>2</sub>	8
do. do.		A. Munch	"	7	2	1 <sup>3</sup> / <sub>4</sub>	10
25. Slgd.	Skrokkegaard	H. M. Munch	5	3	1	2 <sup>3</sup> / <sub>4</sub>	53
26. do.	Duegaard	N. P. Chr. Lund	7	2	"	1 <sup>1</sup> / <sub>4</sub>	73
do. Pc.		H. Munch	"	4	"	3 <sup>3</sup> / <sub>4</sub>	5
do. do.	Dueoddens Fyr	Marineministeriet	"	"	1	1 <sup>1</sup> / <sub>2</sub>	1
do. do.		A. I. Due	"	"	1	1	189
27. Slgd.	Sandegaard	N. P. Sommer	7	1	"	1 <sup>3</sup> / <sub>4</sub>	177
do. Pc.		Jens P. Kofoed	"	7	2	2 <sup>1</sup> / <sub>2</sub>	8
28. & 29. Slg.	Pæregaard	K. M. Kofoed	7	2	3	1 <sup>1</sup> / <sub>2</sub>	92
do. Pc.		J. M. Marcher	1	2	"	1 <sup>3</sup> / <sub>4</sub>	11

Sognets Navn og Ejendommens Nr.	Ejendommens Navn	Ejerens Navn	Ejendommens				
			Hartkorn			Areal	
			Tdr.	Skp.	Fdk.	Alb.	Tdl.
30. Slgd.	Jomfrugaard	S. E. M. Madsens Enke	5	3	1	1/2	152
do. Pc.		H. P. Kofoed	"	3	1	2 1/2	4
do. do.		J. M. Holm	"	3	2	2	4
do. do.		H. P. Brandt	"	"	"	2 1/4	1/2
31. Slgd. Pc.		N. M. Madsen	1	1	2	2 1/4	10
32. Slgd.	Dammegaard	H. M. Marcher	5	5	2	2	142
33. do. 1938	Sommersgaard	H. M. Munch	7	3	2	2 1/4	82
do. Pc. 1938		Hans P. Dam	"	"	"	1/4	1
34. do.	Dyndeby	Lavritz Marker	6	2	2	2 1/2	54
35. do.	do.	J. M. Jensen	5	2	2	1 1/4	39
do. Pc.		M. C. Kofoed	"	6	1	1 1/2	7
do. do.		A. C. Mogensen	"	"	"	1 1/2	0
do. do.		L. A. Pihl	4	1	1	2	31
36. & 37. Slg.	do.	H. S. Funch	4	3	3	2 3/4	27
do. Pc.		H. P. F. Hansen	"	6	1	2	6
38. Slgd.	do.	J. J. Jensen	2	6	2	"	24
do. Pc.		Lars Kofoed	2	3	1	2 1/2	17
do. do.	Kurre Slot	M. L. Petersen	4	"	"	2 3/4	33
do. do.		Ane C. Pihl	"	3	1	2 1/4	3
39. Slgd.	Udegaard	H. P. Jensen	9	1	3	2 1/2	65
do. Pc.		L. P. Sommer	"	3	2	"	3
do. do.		Jørgen Pedersen	"	1	3	2 1/2	2
1. Vrgd.	Sandemandsgd.	O. O. Kaas	8	3	3	"	61
do. Pc.		O. A. Kaas	"	6	"	2 1/4	5
do. do.		I. P. Kjeldsen	1	6	2	1 3/4	14
do. do.		A. H. Larsen	"	3	1	2 3/4	3
do. do.		H. P. I. Riis	1	1	1	3/4	8
do. do.		J. J. Hansen	"	5	"	1/2	4
do. do.		I. P. Petersen	2	4	2	1 1/4	20
do. do.		J. F. Schou	"	3	2	1 3/4	3
do. do.		Chr. Larsen	"	2	2	1 1/4	3
2. Vrgd.	Slettegaard	T. M. Grønbech	8	"	1	1 1/4	58
3. do.	St. Tornegaard	N. S. Dam	4	7	1	2 3/4	35
do. Pc.		I. E. Marcher	2	"	2	2 3/4	17
do. do.		L. P. Andreassen	"	4	1	1 1/4	4
do. do.		M. J. Mogensens Enke	"	3	1	1 1/4	3
do. do.		Anders Larsen	1	3	"	1/4	11
4. Vrgd.	Skovgaard	M. P. Pihl	4	2	3	1 3/4	53
do. Pc.		Anders Nielsson	"	2	1	1 1/2	7
do. do.		A. A. Kofoed	1	"	2	1/2	15
5. Vrgd.	Stavnsgaard	E. J. Hansen	5	1	1	1 1/2	67
do. Pc.		M. P. Sommer	"	2	"	1	11
do. do.		L. P. Hansen	"	"	"	1/4	0



Sognets Navn og Ejendommens Nr.	Ejendommens Navn	Ejerens Navn	Ejendommens				
			Hartkorn				Areal
			Tdr.	Skp.	Fdk.	Alb.	Tdl.
6. Vrgd.	Lillegaard	M. A. Kofoed	2	„	2	$\frac{3}{4}$	57
7. do.	Kirkebogaard	A. C. S. H. Marcher	6	6	3	$2\frac{1}{4}$	50
do. Pc.		M. A. Pihl	2	„	3	$1\frac{1}{2}$	17
8. Vrgd.	Bakkegaard	J. P. Petersen	5	6	3	$2\frac{1}{2}$	37
do. Pc.		L. P. Rohmann	„	2	2	1	3
do. do.		M. N. I. Dich	„	2	3	$\frac{1}{2}$	2
9. Vrgd.	Bækkegaard	O. Ph. Jensen	8	7	2	$\frac{1}{4}$	106
do. Pc.	Andelsmejeriet »Bækkedal«		„	„	1	1	0
do. do.		Niels Larsen	„	2	2	2	2
10. Vrgd.	Lille Myregard.	Sandemd. J. Marker	4	4	1	$\frac{1}{2}$	28
11. do.	Bukkegaard	J. Chr. Ipsen	7	2	1	2	49
do. Pc.		Andr. Larsen	„	7	1	$\frac{3}{4}$	6
12. Vrgd.	Frigaard	J. A. Madsen	7	4	2	$\frac{1}{2}$	56
do. Pc.		Karen C. M. Schou	„	4	2	$1\frac{1}{4}$	4
do. do.		M. A. Larsen	2	„	2	$\frac{1}{4}$	16
do. do.		H. O. Mortensen	2	„	3	„	18
do. do.		C. I. Jensen	„	6	„	$2\frac{3}{4}$	7
13. Vrgd.	Lille Kirkebog.	T. Kofoed	4	5	3	$2\frac{3}{4}$	29
14. do.	Gaberegaard	Joh. P. Olsen	5	7	3	„	45
do. Pc.		Lars Pedersen	1	1	1	$1\frac{3}{4}$	9
do. do.		H. M. Vibe	„	3	„	1	3
do. do.		J. J. Jensen	„	„	„	$2\frac{1}{2}$	0
	Gildesjorden	SognetsGaardmænd	„	2	1	$\frac{1}{2}$	2
Arvefl.		Joh. D. Funch	„	3	2	$1\frac{1}{2}$	6
do.		Niels Larsen	1	„	1	$2\frac{1}{2}$	10
do.		L. M. Pedersen	„	7	2	$2\frac{1}{2}$	9
do.		H. Chr. Skou	1	„	„	$1\frac{3}{4}$	10
do.		L. A. Mogensen	2	„	1	$1\frac{3}{4}$	20
do.		A. T. Mogensen	„	„	3	$\frac{1}{2}$	2
do.		J. P. Hansen	„	„	1	$\frac{1}{2}$	2
Lod i Snogebæk		I. P. A. Sommer	„	2	1	$2\frac{3}{4}$	5
do.		O. M. Hansen	„	1	1	1	5
do.		Ane C. Bohn	„	„	„	$\frac{1}{4}$	1
do.		Lars Olsen	„	„	„	$\frac{1}{4}$	0
do.		A. A. Juul	„	1	3	$1\frac{3}{4}$	4
do.		C. M. Kofoed	„	2	„	$1\frac{3}{4}$	6
do.		H. I. Petersen	„	1	3	$\frac{3}{4}$	6
do.		J. P. Hansen	„	1	2	$1\frac{1}{2}$	6
do.		M. P. Mogensen	„	„	2	2	4
do.		Jacob Petersen	„	„	3	2	4
do.		M. Chr. Pedersen	„	1	„	$\frac{1}{4}$	4
do.		J. P. A. Hansen	„	„	1	$\frac{1}{4}$	1

Sognets Navn og Ejendoms- mens Nr.	Ejendommens Navn	Ejerens Navn	Ejendommens				
			Hartkorn			Areal	
			Tdr.	Skp.	Fdk	Alb.	Tdl.
LodiSnogeb.		N. A. Kruse	"	"	3	$\frac{3}{4}$	3
do.		H. P. Kruse	"	"	3	$1\frac{1}{2}$	4
do.		A. P. Kruse	"	"	3	"	6
do.		I. P. Kruse	"	"	"	$\frac{1}{4}$	1
do.		J. N. Blom	"	"	"	$\frac{1}{4}$	0
do.		A. Christoffersen	"	"	"	$\frac{1}{4}$	0
do.		P. A. Pedersen	"	1	3	"	5
do.		P. A. Petersen	"	"	2	$1\frac{3}{4}$	1
do.		A. H. Bech	"	4	2	$1\frac{1}{4}$	9
do.		H. Th. Hansen	"	3	2	$1\frac{1}{2}$	8
do.		I. H. Bech	"	1	"	"	4
do.		R. Hansen	"	7	3	$1\frac{3}{4}$	16
do.		Chr. L. Gedion	"	1	"	1	3
do.		L. P. Schou	"	1	1	"	8
do.		Peder Bechs Enke	"	"	"	$\frac{1}{4}$	0
do.		Haakon Andersen	"	"	2	$\frac{1}{4}$	7
do.		Lars Madsen	"	2	"	$1\frac{3}{4}$	10
do.		Peter A. Pedersen	"	"	"	$1\frac{1}{2}$	$\frac{1}{2}$
do.		I. P. Blom	"	"	"	$\frac{1}{4}$	0
do.		P. K. Sode	"	"	"	"	0
do.		A. P. Hansens Hustru	"	"	"	"	0
do.		A. P. Mortensen	"	1	2	$\frac{1}{4}$	8
do.		Olaf Andersson	"	"	"	$\frac{1}{4}$	0
do.		I. A. Westh	"	"	3	$2\frac{1}{4}$	8
do.		H. A. Kofoed	"	"	3	$2\frac{1}{4}$	5
do.		A. P. Petersen	"	1	"	$\frac{3}{4}$	9
do.		I. P. Petersen	"	1	"	$\frac{1}{4}$	9
do.		Niels Pehrsson	"	"	"	$2\frac{3}{4}$	3
do.		L. A. Kaas	"	1	"	"	7
do.		O. S. Hansen	"	1	"	"	6
do.		Peder Nielsen	"	"	"	$1\frac{1}{4}$	1
do.		M. Jakobsen	"	"	"	2	2
do.		Lars Thuesen	"	"	"	$\frac{1}{4}$	0
do.		Peter Hansen	"	"	"	$\frac{1}{4}$	0
do.		A. P. Hansens Enke	"	"	"	$\frac{1}{4}$	1
do.		H. A. Kofoed	"	"	"	$\frac{1}{4}$	1
do.		A. P. Hansens Enke	"	"	"	$\frac{1}{4}$	1
Arvefl.		P. J. Johansen	"	2	"	$1\frac{1}{4}$	3
do.		Abs. Kofods Enke	"	"	"	"	73
do.		Kommunen	10	7	"	"	695
Ejendomsj.	Rispebjerg	A. P. Hansen	"	5	2	$2\frac{1}{2}$	13
do.	Hundsemyre	G. Johnson m. fl.	2	"	1	$1\frac{1}{4}$	90

Sognets Navn og Ejendommens Nr.	Ejendommens Navn	Ejerens Navn	Ejendommens				
			Hartkorn				Areal
			Tdr.	Skp.	Fdk	Alb.	Tdl.
Arvefl.		I. M. Kofoed	„	„	„	„	80
do.		J. M. Dam	„	„	„	1/2	2
do.		H. P. Mauritzen	„	„	„	I	2
do.		J. L. A. Nielsen	„	„	„	1 1/2	I
do.		Karen O. Olsen	„	„	„	3/4	2
do.		H. Chr. Jakobsen	„	„	„	„	0
do.		I. C. P. Hansen	„	„	„	„	I
do.		L. P. Plum	„	„	„	„	0
do.		P. A. Thuesen	„	„	„	1/2	0
do.		Chr. P. Hansen	„	„	„	3/4	0
do.		L. M. J. Pedersen	„	„	„	„	I
do.		M. C. Trommer	„	„	„	„	2
do.		I. P. A. Hansen	„	„	„	„	I
do.		Chr. Jakobsens Enke	„	„	„	3/4	40
do.		L. H. Bech	„	4	I	I	35
do.		N. P. I. Bidstrup	„	3	2	I	30
do.		Haagen Olsson	„	2	3	1/2	20
do.		J. M. Petersens Enke	„	I	3	1 1/4	4
do.		Claus Petersen	„	„	I	1 1/4	34
do.		I. P. Madsen	„	3	I	1 1/4	5
do.		P. K. Pedersen	„	„	I	1 3/4	10
do.		Jørgen Kofoed	„	„	3	1 3/4	5
do.		J. P. Michelsen	„	„	I	2 3/4	5
do.		L. A. Jensen	„	„	I	2 3/4	10
do.		J. H. Munch	„	„	3	2 3/4	14
do.		H. C. Munch	„	I	I	1/4	I
do.		M.P. Mogensen m. fl.	„	„	„	„	I
do.		A. A. Kofoed	„	„	„	„	I
do.		Niels Petersen	„	„	„	„	I
Arvefl. i Snogebæk							
Nr. 125		Hans Schou					I
„ 126		Peter Hansen					I
„ 129a		H. P. Møller					I
„ 129b		H. P. Mouritzen					
„ 134a		Paul Larsen					I
„ 134b		Lars Madsen					I
„ 118 & 135		S. G. Pedersen					I
„ 116 & 137		Jens Andersen					I
„ 136		A. L. Larsen					I
„ 138		A. L. Larsen					I
„ 139		Marie Knudsen					I
„ 154		H. P. Hansens Enke					I
„ 175		Borita Petersen					I
			Samtlige Lodder ere uden				
			Hartkorn, Gammelskat og				
			Arvefæsteafgift.				

Sognets Navn og Ejendommens Nr.	Ejendommens Navn	Ejerens Navn	Ejendommens				Areal
			Tdr.	Skp.	Fdk	Alb.	
Nr. 183		Enke Christoffersen	Samtl. Lodder ere uden Hartk., Glsk. og Arvefæsteafg.				1
„ 184		Ane M. Gedion					1
„ 185		P. A. Petersen					1
„ 189		H. I. Dues Bo					1
„ 194		Fælles Havneplads					8
„ 195—96		Fælles Tangplads f. Beb. af Snogebæk					
„ 197—98		Tangplads for Beb. af Povlsker Sogn					1
<b>Pedersker</b>							
	Eskesgaard	Kapt. Kofoed	17	1	„	1 <sup>3</sup> / <sub>4</sub>	330
	Præstegaarden	St. (Pst. Flagstad)	1	7	2	1 <sup>1</sup> / <sub>2</sub>	28
		H. Madsen Hansen	„	„	3	„	1 <sup>1</sup> / <sub>2</sub>
		A. Ancher Brandt	„	4	„	1 <sup>3</sup> / <sub>4</sub>	4
		Sndem. A. H. Kofoed	„	3	2	2	5
		G. A. Pehrson	1	7	3	2 <sup>3</sup> / <sub>4</sub>	16
	Degnegaard	A. P. Hald	1	2	3	3 <sup>3</sup> / <sub>4</sub>	30
Degnegd. Pc.	Skolen	Km (Lærer Petersen)	„	6	1	2 <sup>1</sup> / <sub>4</sub>	6
Arvefl.		Lærer-Embedet do.	„	1	2	1 <sup>1</sup> / <sub>2</sub>	2
do.		Niels Kofoed	1	7	„	1 <sup>3</sup> / <sub>4</sub>	17
do.		P. K. Brandt	2	7	1	2 <sup>1</sup> / <sub>4</sub>	36
Kirkens Jord		J. Chr. Pihl	„	1	3	2	7
do.		Chr. M. Brandt	„	„	„	3 <sup>3</sup> / <sub>4</sub>	0
do.		H. P. Larsen	1	„	„	3 <sup>3</sup> / <sub>4</sub>	7
do.	Kirkemøllen	P. I. Marker	„	7	1	1	17
1. Slgd.	Kællingeby	H. P. Brandt	9	2	1	1	81
do. Pc.		Absalon Kofoed	1	6	„	1 <sup>3</sup> / <sub>4</sub>	13
do. do.		Jens Petersen	„	3	1	2 <sup>1</sup> / <sub>2</sub>	4
do. do.		H. P. Jørgensen	„	2	3	1	3
do. do.		A. P. Hansen	„	5	3	2 <sup>1</sup> / <sub>2</sub>	6
do. do.		M. P. Møller	„	2	2	2 <sup>1</sup> / <sub>2</sub>	4
do. do.		I. Chr. Hjorth	„	7	„	2 <sup>1</sup> / <sub>4</sub>	6
do. do.		H. P. Jakobsen	„	5	2	1 <sup>1</sup> / <sub>4</sub>	6
2. Slgds. Pc.		Joh. P. Mogensen	1	5	3	2 <sup>1</sup> / <sub>4</sub>	18
do. do.		Thor Kofoed	„	„	2	1 <sup>1</sup> / <sub>4</sub>	2
3. Slgd.	do.	I. P. Mortensen	8	2	1	1	75
4. do.	Skræderegaard	I. P. Nielsen	9	6	„	2	78
5. do.	Sommergaard	I. I. Jensen	5	3	3	1 <sup>1</sup> / <sub>4</sub>	54
do. Pc.		Johs. Mortensen	„	2	„	1 <sup>1</sup> / <sub>2</sub>	3
6. Slgd.	Krampegaard	A. L. Kofoed	6	4	3	2 <sup>3</sup> / <sub>4</sub>	61
do. Ft.		Chr. A. H. Holm	„	5	1	1 <sup>1</sup> / <sub>2</sub>	9

Sognets Navn og Ejendommens Nr.	Ejendommens Navn	Ejerens Navn	Ejendommens					
			Hartkorn				Areal	
			Tdr.	Skp.	Fdk.	Alb.	Tdl.	
7. Slgd.	Borregaard	T. T. Sonne	9	4	"	1/2	106	
Arvefl.		I. Chr. Ipsen	"	3	"	1 1/4	9	
7. Slg. Pc.		T. L. O. Jakobsen	"	5	"	2	4	
do. do.		Chr. P. Mortensen	"	2	3	1 3/4	4	
8. Slgd.	Brogaard	C. N. Kofoed	9	4	2	1 1/2	77	
do. Pc.		J. P. Dues Enke	"	2	"	"	2	
9. Slgd.	Billegravsgaard	Carl A. Larsen	8	5	2	1 3/4	78	
do. Pc.		L. C. Christiansen	1	5	"	2 3/4	15	
10. Slgd.	Kjøllergaard	Peter Funch	7	7	3	1	74	
do. Pc.		H. J. Madsen	"	2	1	2 3/4	3	
11. Slgd.	Bjerregaard	H. I. Kofoed	5	7	"	2 1/2	63	
12. do.	Myregaard	A. E. Due	9	4	2	1	69	
13. & 14. Slg.	Loftsgaard	H. A. Jensen	12	"	1	1/4	168	
do. Pc.		J. Chr. Madsen	"	7	"	1 1/4	20	
do. do.		Jakob Madsen	"	6	3	1 3/4	33	
15. Slgd.	Slusegaard	Chr. Skovgaard	7	5	3	1	99	
do. Pc.		M. K. Hansen	2	3	3	2	22	
16. Slgd.	Munkegaard	N. Munch	12	3	3	3/4	101	
17. do.	Hullegaard	I. A. Andersen	7	3	"	2 1/2	62	
18. do.	Lille Loftsgrd.	H. P. Kofoed	3	4	"	"	41	
do. Pc.		H. M. Ipsen	"	6	"	1/4	9	
do. do.		J. P. Pihl	"	2	2	1/4	17	
19. Slgd.	Kirkebygaard	O. M. Olsen	7	4	3	1/4	61	
do. Pc.		Kapt. Grønbech	"	"	"	1	0	
20. Slgd.	Dammegaard	H. Munk	7	3	1	1/2	68	
do. Pc.		L. P. Jakobsen	1	4	"	2 1/4	18	
do. do.		Chr. M. Nexø	"	1	"	1 3/4	2	
do. do.		I. I. Pihl	"	2	3	1 1/4	4	
do. do.		C. N. Kofoed	"	1	"	1 3/4	1	
do. do.		A. P. Sommer	"	2	3	1 1/2	4	
do. do.		J. O. Larsen	"	1	1	1/2	2	
do. do.		J. P. Andersen	"	4	4	"	1/4	56
21. Slgd.	Bakkegaard	Th. A. Brandt	1	2	"	2 1/2	22	
do. Pc.			"	"	"	"	66	
22. Slgd.	Lille Gadegr.	Jens Kofoed	5	2	"	"	98	
23. do.	Store do.	M. I. Jensens Enke	10	3	"	1	98	
24. do.	Lille Myregr.	P. L. Kofoed	13	6	3	1 1/4	120	
25. do.	Slettegaard	I. Chr. Ipsen	8	3	3	1 1/2	67	
do. Pc.		D. F. Olsen	"	4	2	1	4	
do. do.		P. A. Hald	"	3	2	2	5	
do. do.		Andelsmejeri	Et Interessentskab	"	"	1	2 1/4	0
do. do.		Lynggaard	I. P. Rasmussen	5	6	2	1	53
26. Slgd.	Lynggaard	I. P. Larsen	"	1	"	1 3/4	1	
do. Pc.		N. J. Appelgreen	"	2	3	2 1/2	3	
do. do.		A. Andersen	"	3	7	"	2	51

Sognets Navn og Ejendommens Nr.	Ejendommens Navn	Ejerens Navn	Ejendommens,				Areal
			Hartkorn				
			Tdr.	Skp.	Fdk	Alb.	Tdl.
27. Slg. Pc.		Jens Jensen	„	1	3	I	6
do. do.		N. P. Pihl	„	1	2	2 <sup>3</sup> / <sub>4</sub>	7
do. do.		P. S. Riis	„	2	3	2	9
do. do.		M. P. Rasmussen	„	2	2	3 <sup>3</sup> / <sub>4</sub>	3
28. Slgd.	Magaard	O. P. Olsen	4	5	I	I <sup>1</sup> / <sub>2</sub>	55
29. do.	Boesgaard	M. P. Kofoed	4	5	„	„	57
do. Pc.		P. C. Jensen	„	„	I	1 <sup>1</sup> / <sub>4</sub>	I
30. Slgd.	Tornegaard	I. Chr. Hansen	3	1	„	I <sup>1</sup> / <sub>2</sub>	38
1. Vrgd.	Jydeg.e.Hjorteg.	Jens Pedersen	6	5	I	2 <sup>1</sup> / <sub>4</sub>	51
do. Pc.		A. P. Larsen	„	2	„	I <sup>1</sup> / <sub>4</sub>	3
do. do.		Johs. Mortensen	„	„	2	2 <sup>1</sup> / <sub>4</sub>	I
2. Vrgd.	Aagaard	O. I. Jensen	9	„	„	I <sup>1</sup> / <sub>4</sub>	72
do. Pc.	»Kratlund«	Anton Jensen	3	3	2	I <sup>1</sup> / <sub>4</sub>	34
do. do.		I. B. Kofoed	„	„	„	I <sup>1</sup> / <sub>2</sub>	0
3. Vrgd.	Skjøttegaard	H. M. Kofoed	5	5	I	2 <sup>1</sup> / <sub>4</sub>	50
4. do.	Aspesgaard	Rasmus Madsen	4	5	2	I <sup>3</sup> / <sub>4</sub>	90
do. Pc.		A. S. M. Jensen	„	3	3	3 <sup>3</sup> / <sub>4</sub>	4
5. Vrgd.	Pilegaard	O. H. Funch	2	5	„	I	47
do. Pc.		M. Madsen	„	7	3	I <sup>1</sup> / <sub>4</sub>	8
6. Vrgd.	Baunegaard	M. Chr. Munch	4	3	I	1 <sup>1</sup> / <sub>2</sub>	55
7. do.	Grubegaard	H. A. Sonne	8	3	2	„	75
do. Pc.		N. F. Lund	„	1	2	I	3
do. do.		Jens Schou	„	1	2	1 <sup>1</sup> / <sub>2</sub>	6
8. Vrgd.	Vassagaard	Hans Olsen	10	4	2	I	109
10. do.	Tyskegaard	A. H. Kofoed	4	5	2	I <sup>1</sup> / <sub>2</sub>	94
11. do.	Lille Skræderg.	A. P. Hansen	5	3	„	„	95
12. do.	Skadegaard	A. K. Hansen	4	5	„	„	40
Arveff.		H. Chr. Kofoed	3	„	3	I <sup>3</sup> / <sub>4</sub>	44
do.		I. P. H. Hjorth	„	4	3	I <sup>1</sup> / <sub>4</sub>	5
do.		H. S. Borgstrøm	„	7	3	1 <sup>1</sup> / <sub>2</sub>	8
do.		Lars Knudsen	„	3	2	2 <sup>3</sup> / <sub>4</sub>	5
do.		Jens Madsen	I	5	I	„	2
do.		H. H. Albertsen	I	2	3	„	15
do.		C. T. Holm	„	6	„	I <sup>1</sup> / <sub>2</sub>	7
do.		P. J. P. Krag	2	4	I	I <sup>3</sup> / <sub>4</sub>	24
do.		M. L. Hjorth	„	4	2	2 <sup>1</sup> / <sub>2</sub>	7
do.		C. A. Pihl	I	4	2	1 <sup>1</sup> / <sub>4</sub>	18
do.		L. P. Rasmussen	3	2	„	I	34
do.		H. P. Jensen	„	2	3	2 <sup>1</sup> / <sub>2</sub>	8
do.		Anders Mortensen	I	I	2	2 <sup>1</sup> / <sub>4</sub>	10
do.		C. I. Jensen	2	I	„	2 <sup>3</sup> / <sub>4</sub>	20
do.		Jens Andersen	2	I	„	2 <sup>1</sup> / <sub>4</sub>	17
do.		N. Pihl	2	I	2	3 <sup>3</sup> / <sub>4</sub>	20
do.		H. P. Kofoed	I	2	„	„	19
do.		N. P. Hansen	„	2	2	I <sup>1</sup> / <sub>2</sub>	8

Sognets Navn og Ejendommens Nr.	Ejendommens Navn	Ejerens Navn	Ejendommens				
			Hartkorn				Areal
			Tdr.	Skp.	Fdk	Alb.	Tdl.
Arveff.		Rasmus Hansen	„	1	3	2 <sup>1</sup> / <sub>2</sub>	6
do.		Niels Thorsen	3	3	„	„	31
do.		J. M. Dich	1	2	3	1 <sup>1</sup> / <sub>4</sub>	15
do.		M. P. Hansen	„	2	„	2 <sup>1</sup> / <sub>2</sub>	6
do.		H. P. Kjeldsen	„	4	2	1 <sup>1</sup> / <sub>4</sub>	7
do.		J. A. Larsen	„	„	2	1	2
do.		L. P. Larsen	2	2	1	2 <sup>1</sup> / <sub>2</sub>	29
do.		I. P. Hansen	3	1	2	„	30
do.		A. M. Falks Enke	1	„	„	2 <sup>3</sup> / <sub>4</sub>	8
do.		Jensenius L. Larsen	„	3	3	1 <sup>1</sup> / <sub>2</sub>	12
do.		Peter Berg m. fl.	„	„	„	1	21
do.		Peter Ipsen	„	1	2	1 <sup>3</sup> / <sub>4</sub>	20
do.		Knud Hansen	„	„	2	1	15
do.		Niels Pehrsson	„	„	2	„	7
do.		H. P. Westh	„	„	3	2 <sup>1</sup> / <sub>2</sub>	10
do.		L. Chr. Schou	„	„	1	1 <sup>1</sup> / <sub>4</sub>	8
do.		Jeppe Andersen	„	3	2	1 <sup>1</sup> / <sub>2</sub>	33
do.		J. A. Dich	„	2	„	1 <sup>1</sup> / <sub>4</sub>	25
do.		J. Mortensens Enke	„	4	1	1 <sup>1</sup> / <sub>4</sub>	20
do.		A. P. Funch	„	2	„	2 <sup>3</sup> / <sub>4</sub>	19
do.		I. V. S. Ipsen	„	1	1	1 <sup>1</sup> / <sub>2</sub>	17
do.		P. I. Kjæmpe	„	„	„	2 <sup>1</sup> / <sub>2</sub>	7
do.		L. O. Jensen	„	1	1	1 <sup>1</sup> / <sub>2</sub>	11
do.		P. Jensen Holm	„	2	„	2	14
do.		W.P.C. Christiansen	„	1	„	3 <sup>1</sup> / <sub>4</sub>	16
do.		Peder Mogensen	„	„	1	2 <sup>3</sup> / <sub>4</sub>	7
do.		J. P. Wetsh	„	„	„	1 <sup>1</sup> / <sub>4</sub>	10
do.		W.P.C. Christiansen	„	„	3	1 <sup>3</sup> / <sub>4</sub>	4
do.		A. P. Olsen	„	„	„	„	10
do.		N. P. Madsen	„	„	3	3 <sup>1</sup> / <sub>4</sub>	9
do.		A. P. Hald	„	„	3	1 <sup>3</sup> / <sub>4</sub>	4
do.		Ole Jørgensen	„	„	3	1 <sup>3</sup> / <sub>4</sub>	3
do.		M. H. P. Olsen	„	„	3	1 <sup>1</sup> / <sub>2</sub>	12
do.		M. H. Madsen	„	1	2	3 <sup>1</sup> / <sub>4</sub>	16
do.		D. H. Holm	„	1	„	2 <sup>3</sup> / <sub>4</sub>	5
do.		Hans Jakobsen	„	1	1	1 <sup>3</sup> / <sub>4</sub>	11
do.		Julius Paulsen	„	„	„	1 <sup>1</sup> / <sub>4</sub>	6
do.		O. Chr. Marker	„	4	„	2 <sup>1</sup> / <sub>2</sub>	19
do.		Hans Jacobsen	„	1	2	3 <sup>1</sup> / <sub>4</sub>	12
do.		J. O. Holm	„	3	„	1	15
do.		L. J. Westh	„	„	„	2 <sup>1</sup> / <sub>2</sub>	2
do.		M. Chr. Holm	„	„	„	1 <sup>3</sup> / <sub>4</sub>	3
do.		P. H. Brandt	1	1	„	1 <sup>1</sup> / <sub>2</sub>	19

Sognets Navn og Ejendommens Nr.	Ejendommens Navn	Ejerens Navn	Ejendommens				Tdl.
			Hartkorn			Areal	
			Tdr.	Skp.	Fdk.	Alb.	
Arvefl.		Carl M. Kofoed	„	6	2	1 <sup>1</sup> / <sub>4</sub>	70
do.		Sognets Andel	II	I	I	1 <sup>1</sup> / <sub>4</sub>	636
do.		af Højlyngen	„	„	3	I	8
Udl. paa Sø-		Hans A. Bendtsen	„	„	„	„	„
marken		Jørgen Munch	I	7	2	2 <sup>1</sup> / <sub>4</sub>	17
do.		L. G. M. Ipsen	„	4	I	2 <sup>3</sup> / <sub>4</sub>	5
do.		M. H. Mortensen	„	I	I	2 <sup>3</sup> / <sub>4</sub>	II
do.		Jul. Petersen	„	„	3	1 <sup>1</sup> / <sub>2</sub>	13
do.		L. P. Hansen	„	„	„	3 <sup>3</sup> / <sub>4</sub>	3
do.		C. A. S. Bendtsen	„	„	„	1 <sup>1</sup> / <sub>2</sub>	2
do.		H. Chr. Jacobsen	„	„	„	„	0
do.		H. M. Jensen	„	„	„	1 <sup>3</sup> / <sub>4</sub>	0
do.		Sogneraadet	„	„	2	2 <sup>3</sup> / <sub>4</sub>	9
do.		M. A. Pihl	„	„	I	I	3
do.		J. Chr. M. Neksø	„	„	„	„	0
do.		Birgitte C. Schou	„	„	„	„	0
do.		S. P. Petersen	„	„	2	3 <sup>3</sup> / <sub>4</sub>	3
do.		M. Kofoeds Enke	„	I	„	1 <sup>1</sup> / <sub>4</sub>	I
do.		Markus Kofoed	„	2	I	I	2
do.		Sejer P. Marker	„	3	2	1 <sup>1</sup> / <sub>4</sub>	4
do.		N. M. Madsen	„	3	2	1 <sup>1</sup> / <sub>4</sub>	3
do.		Peter Sommer	„	6	2	3 <sup>3</sup> / <sub>4</sub>	6
do.		J. M. Marckmann	„	„	„	I	0
<b>Aaker</b>							
	Vallensgaard	I. G. Müller	24	0	2	I	381
	do. Pc.	Chr. Andersen	I	3	I	2 <sup>3</sup> / <sub>4</sub>	20
	do. do.	N. P. Westh	I	7	I	2 <sup>1</sup> / <sub>2</sub>	20
	do. do.	A. P. Petersen	I	7	2	3 <sup>3</sup> / <sub>4</sub>	21
	do. do.	P. Kofoed	„	I	I	I	2
	do. do.	A. Andersens Enke	„	„	„	1 <sup>1</sup> / <sub>4</sub>	0
	do. do.	Bornholms Højskole	„	„	2	2	I
	do. do.	A. P. Lyster	„	2	I	I	8
	do. do.	M. K. Madsen	„	2	I	1 <sup>1</sup> / <sub>2</sub>	7
	do. do.	A. P. Andersen	I	0	I	1 <sup>3</sup> / <sub>4</sub>	23
	do. do.	I. I. Folkmann	„	3	I	1 <sup>1</sup> / <sub>2</sub>	8
	do. do.	J. A. Andersen	„	2	„	1 <sup>1</sup> / <sub>4</sub>	2
	Gravgærdehuset	Oluf S. Hansen	I	6	I	1 <sup>1</sup> / <sub>4</sub>	15
	Vallensgds. Pc.	A. P. Olsen	„	7	3	2 <sup>1</sup> / <sub>4</sub>	12
	do. do.	A. Chr. Jensen	„	5	I	1 <sup>1</sup> / <sub>2</sub>	11
	»Dalshøj»	A. Brandi	I	2	„	I	19
	Myregaard	Chr. Dam	II	I	3	„	130



Sognets Navn og Ejendommens Nr.	Ejendommens Navn	Ejerens Navn	Ejendommens				Areal
			Hartkorn				
			Tdr.	Skp.	Fdk	Alb.	Tdl.
	Kannikegaard	H. Wesths Enke	II	7	2	2 <sup>1</sup> / <sub>2</sub>	IOI
	do. Pc.	H. M. Henriksen	"	"	"	3/4	0
	do. do.	L. P. Nielsen	"	"	"	3/4	0
	do. do.	Svend Andersen	"	"	"	3/4	0
	do. do.	Chr. P. Westh	"	"	"	1 <sup>1</sup> / <sub>2</sub>	0
	do. do.	Martin Olsen	"	"	"	3/4	0
	do. do.	Mathea M. Jensen	"	"	"	3/4	0
	do. do.	Jakob N. Funch	"	"	"	1/4	0
	do. do.	A. P. Jespersen	"	7	2	2	8
	do. do.	Svend Andersen	"	"	"	3/4	0
	do. do.	Lars P. Nielsen	"	"	"	3/4	0
	do. do.	H. P. Pedersens Enke	"	"	"	1 <sup>1</sup> / <sub>2</sub>	0
	do. do.	J. P. Rasmussens Enke	"	"	"	3/4	0
	do. do.	H. J. Lou	"	"	"	2	0
	do. do.	J. P. Sonne	"	"	"	3/4	0
	do. do.	H. Jensen	"	"	"	2	0
	do. do.	Caroline M. Rasmus- sen (Lærke)	"	"	"	2	0
	do. do.	H. M. Henriksen	"	"	"	3/4	0
	Mejeriet						
	»Brodal«	Et Interessentselsk.	"	"	2	1 <sup>1</sup> / <sub>2</sub>	1/2
	Kannikegds. Pc.	Morten Larsen	"	"	I	2 <sup>1</sup> / <sub>2</sub>	I
	do. do.	Aakirkeby Skæreri	"	"	I	1 <sup>1</sup> / <sub>4</sub>	1/2
	do. do.	Schor & Bentzen	"	"	"	I	0
	Præstegaarden	St. (Pastor Madsen)	II	5	2	1 <sup>1</sup> / <sub>2</sub>	85
	do. Pc.	I. P. Henriksen	"	"	"	I	0
	do. do.	A. P. Ipsen	"	7	3	1 <sup>1</sup> / <sub>2</sub>	9
	do. do.	Hans P. Kofoed	"	"	"	3/4	0
	do. do.	Ole Larsen	"	"	"	1 <sup>1</sup> / <sub>4</sub>	0
	do. do.	A. P. Henriksen	"	"	"	1/4	0
	do. do.	H. Andersens Enke	"	"	"	1/4	0
	do. do.	Juliane Andersen	"	"	"	1 <sup>1</sup> / <sub>2</sub>	0
	do. do.	J. D. Henriksen	"	"	"	2	0
	Skolerne	Kommunen	2	4	I	2 <sup>1</sup> / <sub>2</sub>	18
Degn. Pc.							
Pc. af Kirkens							
Jorder	Aa Kirke		"	5	2	2 <sup>1</sup> / <sub>4</sub>	7
do.		Peter Jakobsen	"	6	I	1 <sup>3</sup> / <sub>4</sub>	II
do.		H. P. Hansen	"	3	3	3/4	4
do.		V. I. Holm	"	6	I	1 <sup>1</sup> / <sub>2</sub>	8
do.		L. P. Olsen	"	5	"	2 <sup>3</sup> / <sub>4</sub>	6
Jordlod Nr. 9		Aakirkeby Komm.	"	"	2	2 <sup>1</sup> / <sub>4</sub>	I
I. Slgd.	Stubbegaard	J. P. Holm	6	4	3	"	8I
do. Pc.		J. P. Pedersens Enke	"	"	2	3/4	I
Arvefl.		Edv. Andersen	I	4	3	1 <sup>1</sup> / <sub>4</sub>	23

Sognets Navn og Ejendommens Nr.	Ejendommens Navn	Ejerens Navn	Ejendommens				
			Hartkorn				Areal
			Tdr.	Skp.	Fdk.	Alb.	Tdl.
2. Slg. & 3. Vg.	Dammegaard & Kastelsgd.	L. Chr. Jensen	6	6	„	1 <sup>1</sup> / <sub>4</sub>	86
2. Slgd. Pc.		Andreas Hansen	„	2	„	2	8
do. do.		P. M. Larsen	„	5	1	1 <sup>1</sup> / <sub>2</sub>	7
do. do.		H. P. Jørgensen	„	6	1	3 <sup>3</sup> / <sub>4</sub>	10
3. Slgd.	Sortegaard	M. J. Pedersen	6	1	2	2 <sup>3</sup> / <sub>4</sub>	65
do. Pc.		M. I. Nestved	„	„	3	2	3
do. do.		I. P. Hansen	„	2	2	2	4
do. do.		M. M. Hansen	„	2	3	3 <sup>3</sup> / <sub>4</sub>	4
do. do.		Peder Jensen	„	1	3	1 <sup>3</sup> / <sub>4</sub>	2
do. do.		Jørgen P. Olsen	„	1	3	2 <sup>1</sup> / <sub>2</sub>	7
do. do.		Margrethe K. Pihl	„	1	1	„	2
Arveff.		Niels A. Clemensen	„	„	1	1	2
4. Slg. & 4. Vg.	Siegaard	M. L. Kofoed	9	7	2	2	136
do. Arveff.		L. P. Jensen	„	1	3	1 <sup>1</sup> / <sub>4</sub>	6
do. do.		Jens Hansen	„	2	„	2	8
5. Slgd.	Gadegaard	E. A. Sonne	4	6	2	1 <sup>1</sup> / <sub>4</sub>	119
do. Pc.		Hans C. Hansen	„	2	2	1 <sup>1</sup> / <sub>2</sub>	3
6. Slg. & 6. Vg.	Skovgaard & Lykkegaard	H. P. Hansen	9	3	3	1 <sup>1</sup> / <sub>2</sub>	164
do. Pc.		L. I. Jensen	„	3	1	2 <sup>3</sup> / <sub>4</sub>	8
do. do.		H. Hansen	1	2	3	1	29
do. do.		P. Jensen	„	1	2	2 <sup>1</sup> / <sub>2</sub>	6
6. Slg. Pc.		L. M. Hansens Enke	1	1	2	1	12
do. do.		Victor Holmes	„	„	„	1 <sup>1</sup> / <sub>4</sub>	1 <sup>1</sup> / <sub>2</sub>
do. do.		Ole Olsen	„	2	„	1 <sup>3</sup> / <sub>4</sub>	5
do. do.		E. F. Grønbech	1	4	3	2	22
do. do.		M. P. Seiersen	„	„	2	2 <sup>1</sup> / <sub>2</sub>	3
do. do.		Thor Kofoed	„	2	2	2	7
7. Slgd.	Brandsgaard	Hans M. Hansen	9	3	1	2 <sup>1</sup> / <sub>2</sub>	136
do. Pc.		M. H. Næstved	1	5	2	2 <sup>3</sup> / <sub>4</sub>	30
do. do.		Jens C. Jacobsen	„	2	1	1 <sup>3</sup> / <sub>4</sub>	7
do. do.		C. E. R. Pedersen	1	5	3	1	24
8. Slgd.	Lynggaard	M. O. Jensen	8	3	2	2 <sup>1</sup> / <sub>4</sub>	81
do. Pc.		Joh. P. Hansen	„	4	„	„	8
do. do.		H. P. Lund	„	4	2	1 <sup>1</sup> / <sub>2</sub>	22
Arveff.		H. C. Lund	„	4	2	2 <sup>1</sup> / <sub>2</sub>	7
do.		H. P. Hansen	„	4	„	2	8
do.		L. P. Olsen	„	4	2	3 <sup>3</sup> / <sub>4</sub>	8
do.	L. A. R. Pihl	„	1	1	1	5	
do.	L. P. Rasmussen	„	2	„	1 <sup>1</sup> / <sub>2</sub>	6	
8. Slg. Pc.		H. Clausen Kure	„	6	2	1 <sup>1</sup> / <sub>4</sub>	10
9. Slgd.	Højegaard	A. M. Kjøller	7	2	2	2 <sup>3</sup> / <sub>4</sub>	80
do. Pc.		H. M. Hansen	„	2	2	1 <sup>1</sup> / <sub>4</sub>	6

Sognets Navn og Ejendoms- mens Nr.	Ejendommens Navn	Ejerens Navn	Ejendommens				
			Hartkorn			Areal	
			Tdr.	Skp.	Fdk.	Alb.	Tdl.
9. Slg. Pc.		N. Chr. Dahlgren	1	5	3	1/4	21
do. do.		Jul. P. Lund	1	7	1	1 3/4	19
do. do.		M. P. Lund	1	5	1	1 3/4	15
do. Arvefl.		L. O. Marcher	"	"	2	2 1/2	4
10. Slgd.	Kratgaard	Hans Jensen	6	2	1	2 1/2	95
do. do.		Magnus Hansen	"	3	2	1	9
do. do.		Jens P. Hansen	"	4	3	1	10
11. Slg. Pc.		L. Joh. Kjøller	"	7	1	2 1/2	7
do. do.		Hans C. Ipsen	"	2	3	3/4	4
do. do.		Absalon Jensen	"	2	2	2 1/4	3
11. Slg. Pc.		Morten Andersen	"	1	3	2 1/2	2
do. do.		Johs. Nielsen	"	4	"	2	5
12. Slgd.	Klintegaard	N. P. Ipsen	5	2	"	1	41
do. Pc.		Hans C. Sonne	"	3	"	1 3/4	4
do. do.		H. Chr. Sonne	"	3	3	2 3/4	4
do. do.		L. P. Mortensen	"	3	2	1 1/2	4
13. Slgd.	do.	L. H. P. Olsen	8	1	2	2 1/4	62
do. Pc.		H. P. Jensen	1	5	"	1 1/4	20
14. Slgd.	Ladegaard	Ph. M. Dam	9	4	3	"	69
do. Pc.		N. J. Chr. Kofoed	2	3	1	1/4	18
do. do.		J. Chr. Nielsen	"	3	"	2 1/2	5
do. do.		Viggo Møller	"	1	2	2 3/4	5
15. Slgd.	Hundshalegrd.	O. A. Sonne	9	3	"	1 1/4	84
do. Pc.		I. Chr. Trommer	1	4	2	2 3/4	21
16. Slgd.	Smedegaard	I. A. Jensen	6	7	"	2 1/2	54
Arvefl.		Ole Kjeldsen	1	4	1	1	17
do.		Johs. P. Hansen	"	4	3	3/4	10
17. Slgd.	Værfeldtsgd. el. Hundshalegd.	Andreas Povlsen	9	4	2	2 1/2	80
do. Pc.		Viggo Møller	"	1	2	2 1/4	3
do. do.		Otto A. Hansen	"	1	3	1	3
do. do.		Viggo Møller	"	2	2	2 3/4	3
do. do.		A. Hansen	"	2	"	1 3/4	2
do. do.		L. P. Hansen	"	4	"	1	5
do. do.		H. A. Povlsen	"	3	1	3/4	5
do. do.		Anders Petersen	"	1	2	2 3/4	3
do. do.		M. E. Jensen	"	2	2	2	6
18. Slgd. & 10. Vrgd. Arvefl.	Dalegaard & Tyskegaard	Frits Olsen	6	2	3	3/4	55
		S. A. Sonne	1	2	2	1/4	17
19. Slgd.	Krusegaard	Chr. F. Jensen	7	5	3	"	71
do. Pc.		H. Chr. Larsen	"	2	2	2	4
20. Slgd.	St. Krusegaard el. ved Broen	H. Chr. Olsen	10	4	1	1 1/4	79

Sognets Navn og Ejendommens Nr.	Ejendommens Navn	Ejerens Navn	Ejendommens				
			Hartkorn			Areal	
			Tdr.	Skp	Fdk	Alb.	Tdl.
20. Slg. Pc.		I. M. Jensen	"	1	3	1/4	3
do. do.		I. H. Hjorth	"	3	1	I	3
21. Slgd.	Langemyregrd.	Kapt. N. Kofod, R. af Db.	15	7	3	"	145
do. Pc.		M. A. Mogensen	"	5	3	1 1/4	5
22. Slgd.	St. Grammegd.	H. V. Dam	11	2	2	2 1/4	97
23. do.	Lille Grammeg.	O. A. Jensen	9	4	3	1 1/4	78
do. Pc.		J. P. Petersen	"	"	1	1 1/4	1
24. Slgd.	Grødbygaard	Chr. P. Olsen	3	1	2	2 1/4	39
do. Pc.		Søren P. Riis	"	1	1	I	2
25. Slgd.	do. el. Runeg.	H. I. Kofoed	5	1	1	1/2	48
26. Slgd.	Skovgaard	H. P. Jensen	10	"	3	1 1/2	82
27. do.	Sandegaard	P. N. Schou	5	3	2	1 3/4	100
do. Pc.		A. H. Kofoed	"	6	2	2 1/4	7
do. do.		Hans A. Pihl	"	3	1	1/2	3
do. do.		M. Jørgensen	"	2	2	2	3
do. do.		Jens Rasmussen	"	1	2	I	2
28. Slgd.	St. Loftsgaard	Kapt. Munchs Enke	11	6	3	1/4	120
29. do.	Skadegaard	I. K. Jensen	7	"	3	1 1/2	46
do. Pc.		Jens A. Pihl	"	3	1	1 3/4	3
do. do.		T. Andreasen	"	2	3	1 1/2	3
30. Slgd.	Brogaard	Sandemand Dam	15	3	2	1/4	102
do. Pc.		H. L. Petersen	1	1	"	2 3/4	13
do. do.		N. Chr. Nielsen	"	3	2	2 1/4	3
31. & 32. Slg.	St. Munkeg. & Bøsthøjgaard	Ole A. Kofoed	22	4	1	2	146
31. Slgd. Pc.	Mejeriet						
do. do.	»Bøsthøj«	Et Interessentselsk.	"	"	1	1/2	1/2
do. do.		H. P. Andreasen	"	2	2	2 3/4	3
32. Slgd. Pc.		L. P. Thorsen	2	5	2	1 1/4	20
do. do.		N. P. Johansen	"	1	2	1 1/2	3
do. do.		H. P. Jensen	"	1	3	1 1/2	3
do. do.		A. P. Jensen	"	2	1	1 3/4	3
do. do.		H. Chr. Pihl	"	3	3	1 1/2	4
do. do.		Jacob Rasmussen	"	5	"	1 1/2	5
do. do.		Hans P. Larsen	"	4	3	2 1/2	4
do. do.		Chr. A. Ipsen	"	6	3	3/4	5
33. Slgd.	Kuregaard	A. H. Olsen	11	1	2	1 3/4	91
do. Pc.		Chr. M. Ipsen	"	5	1	1/2	4
34. Slgd.	Lauegaard eller Tornegaard	Kapt. Kofoed	13	7	"	1/2	118
35. do.	Stangegaard	N. Chr. Nielsen	8	2	3	I	54
36. do.	Risegaard	A. Sonne	11	4	3	1/2	82
do. Pc.		Edv. Frandsen	"	"	2	"	2

Sognets Navn og Ejendommens Nr.	Ejendommens Navn	Ejerens Navn	Ejendommens				Areal
			Hartkorn				
			Tdr.	Skp.	Fdk.	Alb.	Tdl.
37. Slgd.	Pæregaard	O. Dam	6	3	2	2 <sup>1</sup> / <sub>2</sub>	42
38. do.	Bakkegaard	O. E. Kofoed	11	2	3	2 <sup>3</sup> / <sub>4</sub>	115
do. Pc.		M. M. Hansen	"	2	2	1 <sup>1</sup> / <sub>2</sub>	3
do. do.		Chr. R. Sonne	"	2	1	1 <sup>1</sup> / <sub>2</sub>	3
do. do.		Jens P. Sonne	"	"	1	1	1 <sup>1</sup> / <sub>4</sub>
39. Slgd.	Stensgaard	I. I. Ipsen	4	1	"	1 <sup>1</sup> / <sub>4</sub>	36
do. Pc.		L. Petersen	"	4	1	1 <sup>1</sup> / <sub>2</sub>	6
do. do.		A. P. Jensen	"	3	"	"	2
do. do.		Peder Hansen	"	4	2	2 <sup>3</sup> / <sub>4</sub>	7
do. do.		Chr. T. Tranberg	1	"	"	2 <sup>3</sup> / <sub>4</sub>	14
40. Slgd.	Lille Bakkegrd.	H. O. Larsen	6	7	3	"	73
40. Slg. Pc.		A. A. Hansen	"	"	1	2 <sup>3</sup> / <sub>4</sub>	1
41. Slgd.	Lille Hallegrd.	Jørgen P. Espersen	7	"	3	2 <sup>1</sup> / <sub>4</sub>	72
42. do.	Vasagaard	I. C. M. Dam	8	4	3	1 <sup>3</sup> / <sub>4</sub>	53
43. do.	Soldatergaard	Chr. Kofoed	13	7	1	1 <sup>1</sup> / <sub>4</sub>	111
44. do.	Hullegaard	I. P. Andersen	3	5	"	1 <sup>1</sup> / <sub>2</sub>	23
do. Pc.		A. P. Munch	1	2	3	1 <sup>1</sup> / <sub>2</sub>	12
45. Slgd.	St. Duegaard	M. P. Hansen	11	3	1	2 <sup>3</sup> / <sub>4</sub>	79
do. Pc.		J. P. Pedersen	"	2	"	1 <sup>1</sup> / <sub>2</sub>	2
do. do.		L. M. Olsen	"	1	"	1 <sup>1</sup> / <sub>2</sub>	1
do. do.		N. P. Nielsen	"	2	1	1 <sup>3</sup> / <sub>4</sub>	2
46. Slgd.	Lille Duegaard	A. C. Kofoed	8	"	2	1 <sup>1</sup> / <sub>4</sub>	61
do. Pc.		Jens Hansen	"	2	1	2 <sup>1</sup> / <sub>4</sub>	2
do. do.		Chr. Jensen	"	"	1	"	0
47. Slgd.	Lille Munkeg.	Nicolai J. Svendsen	11	4	2	3 <sup>3</sup> / <sub>4</sub>	81
do. Pc.		H. P. Pihl	"	1	1	2 <sup>3</sup> / <sub>4</sub>	3
do. do.		J. C. Jensen	"	1	3	1 <sup>1</sup> / <sub>4</sub>	3
do. do.		I. P. Pihl	"	3	1	2 <sup>1</sup> / <sub>4</sub>	3
do. do.		M. P. Andersen	1	2	1	1 <sup>3</sup> / <sub>4</sub>	26
48. Slgd.	Limensgaard	Kapt. M. Jensen					
		R. af Db.	8	6	"	3 <sup>3</sup> / <sub>4</sub>	66
Arvefl.		Erik Andersson	"	"	"	2 <sup>1</sup> / <sub>2</sub>	0
48. Slg. Pc.		P. Rasmussen	"	2	1	1	2
do. do.		N. M. Hansen	"	2	3	1 <sup>1</sup> / <sub>2</sub>	2
49. Slgd.	Lille Bukkegrd.	H. F. Birch	10	4	"	1 <sup>1</sup> / <sub>2</sub>	73
do. Pc.		M. P. Nielsen	"	1	3	1 <sup>3</sup> / <sub>4</sub>	2
do. do.		Jakob Jensen	"	3	2	"	2
do. do.		M. O. Grønnegaard	"	3	1	1 <sup>3</sup> / <sub>4</sub>	2
do. Pc.		I. P. Grønnegaard	"	2	3	3 <sup>3</sup> / <sub>4</sub>	2
do. do.		H. Chr. Pedersen	"	2	3	1 <sup>3</sup> / <sub>4</sub>	2
50. Slgd.	Store Bukkeg.	L. Kofoeds Enke	13	1	"	1 <sup>1</sup> / <sub>4</sub>	83
do. Pc.		Johs. A. Jensen	"	2	1	1 <sup>1</sup> / <sub>2</sub>	2
51. Slgd.	Værmelandsgd.	I. P. Blem	7	"	1	1	43
52. do.	Vejrmøllegaard	Andr. Kofoed	11	5	"	"	95

Sognets Navn og Ejendommens Nr.	Ejendommens Navn	Ejerens Navn	Ejendommens				
			Hartkorn				Areal
			Tdr.	Skp.	Fdk	Alb.	Tdl.
52. Slgd. Pc.		Jørgen Hansen	„	„	3	1 <sup>1</sup> / <sub>2</sub>	2
do. do.		Niels Andersen	„	1	2	1 <sup>1</sup> / <sub>2</sub>	2
Arveff.		I. H. Ipsen	„	3	3	1 <sup>1</sup> / <sub>2</sub>	6
do.		N. P. Hansen	„	1	3	2	2
53. Slgd.	Aspesgaard	G. W. Stender	8	6	1	1 <sup>1</sup> / <sub>2</sub>	54
do. Pc.		A. M. Jensen	„	4	3	1	5
do. do.		H. Chr. Christensen	„	6	3	„	5
do. do.		H. P. Rasmussen	„	6	3	2 <sup>1</sup> / <sub>4</sub>	6
do. do.		Chr. S. Pedersen	„	„	1	„	2
54. Slgd.	Gusmandegr.	Hansine C. Jensen	6	„	2	1 <sup>1</sup> / <sub>2</sub>	39
do. Pc.		I. P. Olsen	„	4	„	1	5
do. do.		Jens Espersen	„	6	1	1 <sup>1</sup> / <sub>4</sub>	7
do. do.		H. P. Jensen	„	„	2	2	1
do. do.		I. Chr. Kofoed	„	„	2	1	1
55. Slgd.	St. Gusmandeg.	V. Sørensen	8	„	„	1 <sup>1</sup> / <sub>2</sub>	56
56. do.	Frostegaard	Hans C. Kofoed	3	5	1	1 <sup>1</sup> / <sub>4</sub>	37
57. do.	Pølsegaard	Lars P. Petersen	3	7	3	1 <sup>3</sup> / <sub>4</sub>	44
58. og 60. Slg.	Staaelegd. og Brogaard	I. P. Petersen	6	3	1	1 <sup>1</sup> / <sub>4</sub>	73
Arveff.		Christoffer Hansen	„	4	1	1 <sup>1</sup> / <sub>2</sub>	7
58. Slgd. Pc.		I. H. Reinholdt	„	3	1	2	5
do. do.		J. C. Munch	„	„	3	1 <sup>1</sup> / <sub>2</sub>	4
59. Slgd. Pc.		J. Chr. Ipsen	„	1	1	1	2
do. do.		J. N. Markussen	„	1	3	2	3
do. do.		L. A. Kofoed	„	2	„	2	3
do. do.		Hans P. Olsen	„	1	2	1 <sup>3</sup> / <sub>4</sub>	3
do. do.		Jens P. Sose	„	„	„	1 <sup>3</sup> / <sub>4</sub>	0
do. do.		Jens M. Kofoed	„	2	2	3 <sup>3</sup> / <sub>4</sub>	4
do. do.		Joh. P. Olsen	„	3	3	„	4
61. Slgd.	Baunegaard	H. Chr. Andersen	4	3	„	2 <sup>1</sup> / <sub>4</sub>	54
do. Pc.		Kristine Pedersen	„	1	3	1	4
do. do.		Jens P. Jensen	„	3	2	„	5
62. Slgd.	Faarebygaard	I. P. Ipsen	2	5	1	2 <sup>1</sup> / <sub>4</sub>	23
do. Pc.		I. P. Jensen	„	5	3	3 <sup>3</sup> / <sub>4</sub>	10
do. do.		I. P. Rasmussen	„	1	3	3 <sup>3</sup> / <sub>4</sub>	5
63. Slgd.	Faarebygaard	Johs. L. Hansen	2	„	1	1 <sup>1</sup> / <sub>4</sub>	19
do. Pc.		Julie P. Kloe	„	1	1	1	3
64. Slgd.	Lille Bjarregd.	H. L. Jensen	4	5	1	1	51
do. Pc.		Hans Andersen	„	2	2	2 <sup>1</sup> / <sub>2</sub>	4
65. Slgd.	Egeskovsgaard	H. Chr. Pedersen	7	4	„	1 <sup>1</sup> / <sub>4</sub>	82
66. do.	Vestre Ellegd.	Chr. Petersen	7	5	„	3 <sup>3</sup> / <sub>4</sub>	85
Arveff.		Laurits A. Pihl	„	6	1	1 <sup>3</sup> / <sub>4</sub>	9
do.		Svend T. Lou	„	1	2	3 <sup>3</sup> / <sub>4</sub>	10
67. Slgd.	Østre Ellegd.	Chr. Aabye Svendsen	7	3	3	2	86

Sognets Navn og Ejendommens Nr.	Ejendommens Navn	Ejerens Navn	Ejendommens				
			Hartkorn			Areal	
			Tdr.	Skp.	Fdk	Alb.	Tdl.
67. Slgd. Pc.	Lille Myregaard	I. Frederiksen	„	3	1	2	13
1. Vrgd.	Lille Kastelsgd.	Oluf Jönsson	5	7	3	2 <sup>1</sup> / <sub>2</sub>	77
2. do.		I. P. Hald	3	3	2	2 <sup>1</sup> / <sub>4</sub>	44
do. Pc.		N. P. Dam	1	„	1	2 <sup>1</sup> / <sub>2</sub>	15
do. do.		Chr. P. Nielsen	„	5	„	„	7
do. do.		H. Chr. Kofoed	„	3	3	1 <sup>1</sup> / <sub>2</sub>	7
do. do.		P. A. Ipsen	1	1	2	1 <sup>1</sup> / <sub>2</sub>	14
3. Vrg. Pc.		A. P. Mogensen	„	2	„	1 <sup>1</sup> / <sub>4</sub>	3
do. do.	Munkegd.	Jens Christensen	„	2	3	2 <sup>1</sup> / <sub>4</sub>	6
5. Vrgd.		E. I. Marcher	3	4	1	2	48
do. Pc.		I. P. Kofoed	1	„	1	1 <sup>3</sup> / <sub>4</sub>	29
6. Vrgd. Pc.		Joh. P. Mortensen	„	7	2	„	7
do. do.		Andr. P. J. Marcher	„	„	„	„	0
do. do.		L. R. Sommer	„	„	3	1	5
do. do.		M. K. Madsen	„	1	3	1 <sup>3</sup> / <sub>4</sub>	9
7. Vrgd.	Egebygaard	M. S. Dam	8	3	„	1 <sup>1</sup> / <sub>4</sub>	82
do. Pc.		I. P. Hansen	„	2	„	1 <sup>1</sup> / <sub>4</sub>	4
8. Vrgd.	Lille Egebygd.	M. S. Dam	3	3	3	3 <sup>1</sup> / <sub>4</sub>	40
do. Pc.		Direktionen for de antiquariske Mindes- mærkers Bevaring	„	„	1	2 <sup>1</sup> / <sub>4</sub>	2
9. Vrgd.	Bækkegaard	L. Chr. Jensen	1	„	1	3 <sup>3</sup> / <sub>4</sub>	18
Arveff.		I. P. Ipsen	3	5	2	1 <sup>1</sup> / <sub>4</sub>	33
9. Vrgd. Pc.		Karl D. Dam	2	6	1	3 <sup>3</sup> / <sub>4</sub>	30
do. do.		J. C. F. Kann	2	4	„	2 <sup>3</sup> / <sub>4</sub>	20
do. do.		P. Schou	„	„	2	1 <sup>3</sup> / <sub>4</sub>	4
do. do.		Jens Olsen	„	1	„	1 <sup>3</sup> / <sub>4</sub>	3
do. do.		L. Chr. Hansen	„	2	„	1 <sup>1</sup> / <sub>4</sub>	4
do. do.		S. Lou	„	1	1	1 <sup>1</sup> / <sub>2</sub>	3
do. do.		H. Chr. Hansen	„	1	2	1 <sup>3</sup> / <sub>4</sub>	3
do. do.		H. M. Ancker	„	3	3	1 <sup>1</sup> / <sub>2</sub>	16
10. Vrgd. Pc.	Tyskegaard	H. Chr. Gregersen	4	3	3	1 <sup>1</sup> / <sub>4</sub>	45
do. do.		H. P. Møller	„	2	„	3 <sup>3</sup> / <sub>4</sub>	3
11. Vrgd.	Grødbygaard	Jens J. Marcher	4	6	2	2 <sup>1</sup> / <sub>2</sub>	46
12. do.	Piberegaard	A. C. Jensen	6	6	„	2 <sup>1</sup> / <sub>2</sub>	39
do. Pc.		A. P. Nielsen	1	7	3	1 <sup>1</sup> / <sub>2</sub>	13
do. do.		K. A. Bohn	„	7	1	2 <sup>1</sup> / <sub>4</sub>	6
do. do.		Lars Nielsen	„	5	1	2	5
do. do.		M. J. V. Munch	„	„	1	1 <sup>1</sup> / <sub>2</sub>	1
13. Vrgd.	Aagaard	Jens P. Hansen	6	5	3	1 <sup>1</sup> / <sub>4</sub>	45
14. do.	Julegaard	Laurits J. Sonne	10	„	3	3 <sup>3</sup> / <sub>4</sub>	66
15. do.	St. Hallegaard	V. H. Rasch	15	7	„	2	159

Sognets Navn og Ejendommens Nr.	Ejendommens Navn	Ejerens Navn	Ejendommens				
			Hartkorn				Areal
			Tdr.	Skp.	Fdk.	Alb.	Tdl.
15. Vrg. Pc.		Frederiksholms Tegl- & Kalkværker	3	2	„	2	22
do. do.		O. P. Sonne	„	2	3	1	3
16. Vrgd.	Kalbygaard	M. G. Kofoed	4	3	3	1 <sup>1</sup> / <sub>2</sub>	40
do. Pc.		H. M. Kofoed	„	3	3	„	2
Arveff.		Carl Johansen	„	2	3	„	10
17. Vrgd.	Hjulgagergrd.	L. M. Hansen	9	1	2	1	73
do. Pc.		I. S. Pedersen	„	6	„	1 <sup>1</sup> / <sub>2</sub>	6
18. Vrgd.	Kalbygaard	O. P. Lyngberg	8	4	3	2 <sup>1</sup> / <sub>2</sub>	75
Arveff.		I. P. M. Madsen	„	1	1	1 <sup>3</sup> / <sub>4</sub>	3
19. Vrgd.	Savskæregaard	Mads Kofoed	8	1	1	1	64
do. Pc.	»Virkelyst«	Savmøller Møller	„	„	„	1 <sup>1</sup> / <sub>4</sub>	1 <sup>1</sup> / <sub>4</sub>
20. Vrgd.	Spidlegaard	Hans A. Kaj	7	1	3	2	70
do. Pc.		A. C. Kaj	1	7	1	„	15
do. do.		I. P. Munch	„	7	„	1 <sup>1</sup> / <sub>4</sub>	8
do. do.		I. I. Hansen	„	2	1	1 <sup>1</sup> / <sub>2</sub>	3
do. do.		Johs. P. Møller	„	3	„	2 <sup>1</sup> / <sub>4</sub>	6
do. do.		H. J. Munch	„	4	„	2 <sup>3</sup> / <sub>4</sub>	6
do. do.		Niels M. Hansen	„	3	„	1 <sup>1</sup> / <sub>2</sub>	5
do. do.		H. M. Jensen f. Ræes	„	4	3	1 <sup>1</sup> / <sub>4</sub>	9
do. do.		N. T. Petersen	„	1	„	2 <sup>1</sup> / <sub>2</sub>	3
do. do.		M. P. Viborg	„	2	1	1 <sup>1</sup> / <sub>2</sub>	3
do. do.		H. I. Hansen	„	3	1	1 <sup>1</sup> / <sub>2</sub>	4
21. Vrgd.	Bagergaard	I. M. Ipsen	3	7	„	1 <sup>1</sup> / <sub>4</sub>	39
do. Pc.		I. M. Kofoed	„	4	1	3 <sup>3</sup> / <sub>4</sub>	6
22. Vrgd.	Vævergaard	H. A. Munch	2	6	2	3 <sup>3</sup> / <sub>4</sub>	28
do. Pc.		L. C. Hansen	„	2	„	1 <sup>1</sup> / <sub>4</sub>	3
do. do.		Hans P. Olsen	„	„	„	1 <sup>3</sup> / <sub>4</sub>	0
23. Vrgd.	Faareby	Jens Larsen	3	2	„	1 <sup>1</sup> / <sub>2</sub>	37
24. do.	Bjergegaard	L. J. Hansen	2	6	1	2 <sup>1</sup> / <sub>4</sub>	42
do. Pc.		P. A. Hansen	„	1	3	2 <sup>1</sup> / <sub>2</sub>	11
do. do.	Nordrup	I. I. Holm	4	3	„	1 <sup>3</sup> / <sub>4</sub>	45
do. do.		Købm. Dams Enke, Aakirkeby	„	1	3	2 <sup>1</sup> / <sub>4</sub>	5
do. do.		Lars Mortensen	„	„	2	2	2
do. do.	»Graneli«	H. Chr. Kofoed, Dbmd.	1	3	„	2 <sup>1</sup> / <sub>2</sub>	92
do. do.		Peder Jensen	„	„	2	„	5
do. do.		Hans Andersen	„	„	2	1 <sup>1</sup> / <sub>2</sub>	4
do. do.		J. P. Kofoed	1	2	2	2 <sup>3</sup> / <sub>4</sub>	19
do. do.		C. A. I. Ipsen	„	1	2	1 <sup>1</sup> / <sub>4</sub>	6
do. do.		H. I. Dam	„	5	2	1 <sup>1</sup> / <sub>2</sub>	21
do. do.		Peder Jørgensen	„	1	2	„	8
25. Vrgd.	Lille Loftsgrd.	L. Chr. Henriksen	6	1	3	2	64



Sognets Navn og Ejendoms Nr.	Ejendommens Navn	Ejerens Navn	Ejendommens				
			Hartkorn				Areal
			Tdr.	Skp.	Fdk	Alb.	Tdl.
1. Vrd.hus	Lundlykkehus	I. P. Ipsen	1	7	2	1/4	22
4. do.		Anders Nielsson	"	4	1	2	7
6. & 8. do.		S. O. Hansen	"	4	2	3/4	7
	Rømersdal	Staten(Skovrideren)	2	5	1	2 1/2	53
		do. (Forstvæsenet)	"	"	3	2 1/2	4
Skagelfaldet		Johan J. Sjødahl	"	5	"	2 1/4	12
Arvefl.		L. Jespersens Hustru	"	1	2	1/4	7
do.		I. P. Thorsen	1	2	3	1	20
do.		L. P. Olsen	"	3	1	3/4	6
do.		A. Andreasen	"	7	3	2 1/2	16
do.		Lars Larsen	2	1	2	"	28
do.		N. P. Marcher	"	1	3	2	4
do.		I. P. Madsen	"	3	3	1 1/4	8
do.		H. P. Andersen	"	"	2	3/4	6
do.		N. P. Jørgensen	"	4	"	1 3/4	8
do.		H. Ipsen	"	2	"	2 1/4	5
do.		H. P. Johansen	"	3	"	1/4	9
do.		I. P. Rasmussen	1	1	3	1 1/4	17
do.		H. P. Rasmussen	"	5	"	3/4	7
do.		C. A. Andersen	"	6	3	2 1/2	18
do.		H. M. O. Jørgensen	1	"	2	2 1/2	26
do.		M. L. Svendsen	"	6	1	1 3/4	19
do.		I. P. Hansen	1	3	3	2	
do.		J. Chr. Mogensen	1	"	"	2 1/2	10
do.		M. I. Kofoed	1	"	1	1 1/4	7
do.		L. Andersen	1	7	"	1/4	22
do.		H. M. Andreasen	"	3	"	1 3/4	4
do.		I. P. Jakobsen	"	2	"	2 1/4	5
do.		I. P. Kofoed	1	3	3	1 1/4	15
do.		M. Nielsen	"	4	3	1 1/2	11
do.		S. M. Mogensen	"	3	2	2 3/4	5
do.		Chr. Andersen	"	2	2	1 3/4	2
do.		M. C. Hansen	1	3	2	1/4	14
do.		H. P. Olsen	2	"	2	2 3/4	20
do.		H. P. Larsen	3	4	3	1 3/4	32
do.		Ole Andersen	"	5	"	2 1/2	7
do.		H. Chr. Hansen	1	1	"	"	11
do.		A. Mortensen	1	5	2	2 1/4	16
do.		L. J. Ipsen	1	4	"	2 1/2	14
do.		M. A. Mogensen	"	3	2	"	10
do.		J. L. Larsen	"	3	3	1	10
do.		O. K. Hansen	"	7	2	2	22
do.		I. M. Nielsen	"	2	3	2 1/4	12
do.		J. K. Andersen	"	5	1	1 1/2	15

Sognets Navn og Ejendommens Nr.	Ejendommens Navn	Ejerens Navn	Ejendommens Hartkorn				Areal
			Tdr.	Skp.	Fdk	Alb.	
Arvefl.		Peder Jensen	„	1	3	2 <sup>1</sup> / <sub>2</sub>	11
do.		Anton Ibsen	„	5	„	2 <sup>3</sup> / <sub>4</sub>	17
do.		A. M. Hansen	„	6	2	2 <sup>1</sup> / <sub>4</sub>	21
do.		I. P. Hansen	„	4	„	1 <sup>1</sup> / <sub>2</sub>	8
do.		Jens Nielsen	1	2	2	2 <sup>3</sup> / <sub>4</sub>	28
do.		L. A. Madsen	„	4	1	2 <sup>3</sup> / <sub>4</sub>	12
do.		H. M. Ipsen	„	4	3	1 <sup>1</sup> / <sub>4</sub>	16
do.		H. P. Kofoed	1	2	3	2 <sup>1</sup> / <sub>4</sub>	16
do.		M. P. Larsen	„	3	1	1 <sup>1</sup> / <sub>4</sub>	7
do.		H. A. Prath	„	1	2	1 <sup>1</sup> / <sub>4</sub>	8
do.		N. P. Nielsen	„	1	2	2 <sup>3</sup> / <sub>4</sub>	8
do.		Andr. Hansen	„	1	1	2 <sup>1</sup> / <sub>4</sub>	11
do.		M. Paulsen	„	1	2	2 <sup>1</sup> / <sub>2</sub>	12
do.		O. P. Larsen	„	1	„	„	11
do.		Georg A. Jørgensen	„	2	2	1	15
do.		Carl Th. Hansen	„	„	3	1 <sup>1</sup> / <sub>2</sub>	6
do.		L. C. Marcher	„	1	3	2 <sup>3</sup> / <sub>4</sub>	12
do.		Andreas Jensen	„	„	1	3 <sup>3</sup> / <sub>4</sub>	2
do.		Jens Larsen	„	1	„	1 <sup>1</sup> / <sub>4</sub>	10
do.		Julius Pedersen	„	„	2	2 <sup>1</sup> / <sub>4</sub>	4
do.		I. P. A. Jensen	„	„	1	2 <sup>3</sup> / <sub>4</sub>	3
do.		I. C. Jensen	„	2	„	3 <sup>3</sup> / <sub>4</sub>	15
do.		Th. Mogensen	„	2	2	1 <sup>1</sup> / <sub>4</sub>	15
do.		Laura Larsen	„	2	2	1 <sup>1</sup> / <sub>2</sub>	15
do.		Hans Larsen m. fl.	„	2	2	1 <sup>1</sup> / <sub>4</sub>	15
do.		Niels Lundgreen	„	2	2	1 <sup>1</sup> / <sub>2</sub>	16
Sognelyngl.		L. P. Hansen	„	„	1	1	6
do.		I. P. Drejer	„	„	1	2 <sup>3</sup> / <sub>4</sub>	8
do.		Chr. L. Petersen	„	1	„	1	13
do.		H. P. Marker	„	1	„	3 <sup>3</sup> / <sub>4</sub>	10
do.		A. P. Marker	„	1	2	3 <sup>3</sup> / <sub>4</sub>	14
do.		Sognets Andel af Højlyngen	12	7	„	1 <sup>3</sup> / <sub>4</sub>	710
do.		H. C. N. Bech	„	1	1	3 <sup>3</sup> / <sub>4</sub>	7
do.		H. Chr. Brandt	„	„	1	2 <sup>3</sup> / <sub>4</sub>	13
do.		Peter Jensen	„	1	3	2 <sup>1</sup> / <sub>2</sub>	8
do.		H. P. Jespersen	„	„	1	1 <sup>1</sup> / <sub>2</sub>	5
do.		I. P. Petersen	„	„	1	2	3
do.		N. H. Riis	„	„	3	1 <sup>1</sup> / <sub>2</sub>	6
do.		Andr. Hansen	„	„	2	1	4
do.		Peder Hansen	„	„	2	1 <sup>3</sup> / <sub>4</sub>	5
do.		Carl Pedersen	„	„	3	3 <sup>3</sup> / <sub>4</sub>	13

Sognets Navn og Ejendommens Nr.	Ejendommens Navn	Ejerens Navn	Ejendommens				Areal
			Hartkorn	Tdr.	Skp.	Fdk	
Sognelyngl.		Andr. Hansen				2 <sup>1</sup> / <sub>2</sub>	2
do.		L. P. Olsens Enke	"	"	"	1 <sup>3</sup> / <sub>4</sub>	2
do.		Pehr Ohlsson	"	"	"	2 <sup>1</sup> / <sub>4</sub>	6
Vallensgd.Pc.		Jens A. Andersen	"	7	3	1 <sup>1</sup> / <sub>2</sub>	19
Sognelyngl.		Andr. Hansen	"	"	"	3	11
do.		Lars J. P. Madsen	"	"	"	3	3
do.		A. L. Hansen	"	"	"	2 <sup>1</sup> / <sub>2</sub>	0
do.		P. Christiansen	"	1	1	3 <sup>3</sup> / <sub>4</sub>	4
do.		Chr. P. Ipsen	"	1	2	1 <sup>3</sup> / <sub>4</sub>	5
do.		A. P. Andersen	"	"	"	1 <sup>1</sup> / <sub>2</sub>	0
do.		H. P. Nielsen	"	1	"	2 <sup>1</sup> / <sub>2</sub>	10

## Gudhjem.

Matr. Nr.	Hartkorn				Navn	Areal
	Tdr.	Skp.	Fdk	Alb		
1 a	”	2	3	1 <sup>3</sup> / <sub>4</sub>	Kirken	2
1 b	”	”	1	2 <sup>3</sup> / <sub>4</sub>	O. E. Sonne m. fl.	1/2
1 c	”	”	”	1 <sup>1</sup> / <sub>2</sub>	P. O. Due	0
2 a, 3 a, b, 4 a, 5, 6 a, b, 7, 8, 9 a, 10 a, b, 11—13, 15, 17 a, 18—21, 22 a, 23, 24, 26—30, 32—40, 42—50, 51 a, 52—76, 82 a, f, g, h, n, p, x, y, aa, ae, Østerlars 123 o, 14 a, i, k, l, m, n, o, 82 e, ai, ak, al og am	II	3	1	I	Gudhjem & Melsted	163
2 b	”	”	2	3/4	A. H. Brandt	1/2
3 c, 82 ac, ad	”	”	”	2 <sup>1</sup> / <sub>4</sub>	L. S. Bekke	I
4 b, c, 82 ab	”	”	3	1/4	K. N. P. Kullmann	I
6 c, 17 b, 82 q	”	”	”	I	J. P. Rønne	0
6 d, 82 z	”	”	”	I	J. G. Glud	1/2
9 b	”	”	”	”	J. P. Grønbech	0
14 b	”	”	”	1 <sup>1</sup> / <sub>4</sub>	A. Schou	0
14 c	”	”	”	1 <sup>1</sup> / <sub>2</sub>	Lise P. Rømer	0
14 d	”	”	”	3/4	K. M. Tranberg	0
14 f	”	”	”	3/4	H. P. Dich	0
” g	”	”	”	1/2	Joh. P. Møller	0
” h	”	”	”	1 <sup>1</sup> / <sub>2</sub>	L. O. Sonne	0
16	”	I	I	2 <sup>3</sup> / <sub>4</sub>	H. P. Jørgensen	I
22 b	”	”	”	3/4	J. H. Kjøller	0
41, 82 d	”	”	2	1/2	O. P. Due	I
77 a, 79 a	I	7	”	2 <sup>1</sup> / <sub>4</sub>	H. A. Møller	II
77 c	”	”	”	1/4	J. Andersen	0
78, 81, 82 i	”	4	2	1 <sup>1</sup> / <sub>2</sub>	L. Madsen	3
80	”	I	I	2	O. A. Pihl	I
82 c	”	”	I	1 <sup>3</sup> / <sub>4</sub>	Folkersen	I

Matr. Nr.	Hartkorn				Navn	Areal
	Tdr.	Skp.	Fdk	Alb.		
82 k	„	2	2	2 <sup>1</sup> / <sub>4</sub>	M. P. Hansen	7
„ m	„	„	2	2 <sup>1</sup> / <sub>2</sub>	M. J. Andersen	2
„ o	„	„	„	„	L. P. Ipsen	0
„ r	„	„	„	„	J. A. Holm	0
„ s	„	„	„	„	H. M. Kofoed	0
„ t	„	„	„	„	Hugo Kragh	0
„ u	„	„	„	„	A. Larsen	0
„ æ	„	„	„	„	H. I. Runge	0
„ ø	„	„	„	„	A. H. Brandt	0
„ af	„	„	„	„	L. M. Juul	0
51 b, 82 v, ah	„	„	„	2 <sup>3</sup> / <sub>4</sub>	V. C. J. Grønbech	0
14 e	„	„	„	1	J. C. Lind	0
31	„	„	„	1/4	P. A. Thornberg	0
82 ag	„	„	„	„	O. P. Olsen	0
„ ae	„	„	„	„	L. A. Hansen	0

## Listed.

Matr. Nr.	Navn	Hartkorn				Areal
		Tdr.	Skp.	Fdk	Alb.	
24, 59, 60, 61, 64, 67 Listed	Peter I. Hansen	4	5	„	1	34
18f, 155h, i, l, am, an, au, av, ax, ay, bg, v						
Ibsker	Julius C. Kofoed	2	7	3	1/4	18
109 & 110, Listed 155 ab, ac, ad, af, bb }						
37 & 103, Listed 155 al, br }	Hans J. Hermansen	„	6	1	„	5
70, 71, 72, 73, 108, Listed 155 ag, ah }	Hans P. Olsen	„	3	1	1 <sup>1</sup> / <sub>2</sub>	2
45 a, b, 46, 69, 104, Listed 155 A, ai, by }	Anders J. Pedersen	1	„	„	1 <sup>1</sup> / <sub>2</sub>	6
58b, 68b, Listed 155 ak, al, bx }	Niels P. Nielsen	„	1	2	2	2

Matr. Nr.	Navn	Hartkorn			Areal	
		Tdr.	Skp.	Fdk	Alb.	Tdl.
28 Listed, 155 ao Ipsker	Lars Mogensen	„	3	2	2 <sup>3</sup> / <sub>4</sub>	1/2
77 Listed, 155 bf do.	Niels P. Michelsen	„	3	2	1/4	0
3, 6, 9, 13, 16, 21, 31, 32, / 33, 74a, c, 83, 84, 85, 107 } Listed, 155bg, bs, 156a Ipsker )	Fiskerlejet	„	1	3	2 <sup>1</sup> / <sub>4</sub>	35
7b, 74 b	Johan Hansen	„	„	„	1/2	0
10	Anton C. J. Bidstrup	„	„	„	„	0
29	Jens C. Hansen	„	„	„	2 <sup>1</sup> / <sub>2</sub>	0
58 a, 65, 75, 76, 101 a, b, c	Peter C. Kofoed	„	6	2	„	12
78, 80	Jens C. Skou	„	1	3	1/4	1/2
88	Jens J. Jørgensen	„	„	„	1/4	0
89	Ludvig P. Jensen	„	„	„	1/4	0
97	Jens M. Hansen	„	„	„	1	0
25, 26, 106	Hans C. Nielsen	„	2	2	2 <sup>3</sup> / <sub>4</sub>	2
2	Augusta M. & Otto- line M. Jensen	„	„	„	„	0
4	Ludvig M. P. Lund	„	„	„	„	0
5	Mathias H. Folkmann	„	„	„	1/4	0
7a	Carl P. Ipsen	„	„	„	„	0
7c	Chr. A. Nielsen	„	„	„	„	0
8	Jens Hansen	„	„	„	„	0
11	Ane M., f. Madsen	„	„	„	„	0
12	Esper J. Ellebye	„	„	„	„	0
14	Carl C. A. Hansen	„	„	„	„	0
15	Claus Jensen	„	„	„	„	0
17	Rasmus J. Pedersen	„	„	„	„	0
18	Jørgen Hansen	„	„	„	„	0
19	Christine M. An- dersen	„	„	„	„	0
20	Jensine P. M. Nielsen	„	„	„	„	0
22	Michael C. Juul	„	„	„	„	0
23	Niels P. Jensen	„	„	„	„	0
27	Niels C. Holm	„	„	„	1/2	0
30, 102	Herman M. Her- mansen	„	2	„	3/4	2
34	Hans P. Hansen	„	„	„	3/4	0
35	Hans A. Jensen	„	„	„	„	0
36	Jørgen M. Jensen	„	„	„	1 <sup>1</sup> / <sub>4</sub>	0
38	Hans Nicolaisen	„	„	„	2	0
39	Ludvig A. Nielsen	„	„	„	1/4	0
40	Jens M. Jensen	„	„	„	3/4	0
41	Caroline C., født Jensen	„	„	„	1/4	0
42	Hans P. Nielsen	„	„	„	1/4	0

Matr. Nr.	Navn	Hartkorn				Areal
		Tdr.	Skp.	Fdk	Alb.	
43	Johan J. Pedersen	„	„	„	I	0
47	A. H. Hermansen	„	2	„	1/2	2
48	Hans C. Olsen	„	„	„	1/4	0
49	Hansine E. Olsen	„	„	„	2 1/2	0
50	Claudine F. Tranberg	„	„	„	1 1/2	0
51, 105	Anders P. Mogensen	„	2	2	1/4	2
52	Ane M. Jensen	„	„	„	1/4	0
53	Rasmus R. Berthelsen	„	„	„	1/2	0
54	Magnus P. Jørgensen	„	„	„	1/4	0
55	Anders Larsen	„	„	„	1 1/4	0
56	Jens J. Jacobsen	„	2	2	„	2
57, 100	Jeppe Jensen	I	4	2	1/2	11
66, 86	Anton P. Nielsen	„	2	1	1/2	2
79	Svend P. Jensen	„	„	„	1/4	0
81	Hans J. Marcher	„	„	„	1/4	0
82	Anton P. Marcher	„	„	„	1/4	0
87	Elisabeth K. Jensen	„	„	„	1/4	0
90	Andr. P. Mogensen	„	„	„	1/4	0
91	Ludvig A. Hansen	„	„	„	1/4	0
92	Karoline M. K. Frederiksen	„	„	„	1/4	0
93	Peter C. Sunesen	„	„	„	1/2	0
94	Anders M. Larsen	„	„	„	1/2	0
95	Hans J. A. Mortensen	„	„	„	„	0
96	Jens M. Nielsen	„	„	„	„	0
98	Hans Ipsen	I	4	2	I	12
99	Anders P. Nielsen	„	„	„	1/2	0
44	Hans A. Bech	„	„	„	1/2	0

27

## Aarsdale.

Matr. Nr.	Navn	Hartkorn				Areal
		Tdr.	Skp.	Fdk	Alb.	
9, 10, 15, 26, 28—30, 32, 39, 62, 79, 83, 86, 93, 100, 111, 112a, 112e, f, g og 144 Aarsdale 133m, bb, bc, bd, be, bf, 139af Ipsker	Fiskerlejet	„	I	2	I 3/4	13

Matr. Nr.	Navn	Hartkorn			Areal
		Tdr.	Skp.	Fdk	
42	Niels A. Larsen	„	„	„	0
75	Michael Hansen	„	„	3/4	0
5	Jens P. C. Nielsen	„	„	1/2	0
6	Hans M. Clausen	„	„	„	0
7	Christian P. Christoffersen	„	„	„	0
8	Mathias P. Hansen	„	„	1/2	0
13	Signe M. Pedersen	„	„	„	0
16b	Chr. A. Hansen	„	„	3/4	0
19	Sine C. Koch. født Kofoed	„	„	„	0
23	Cl. H. Clausen	„	„	1/2	0
25	Jensine Kr. Madsen	„	„	1/4	0
43	Jens P. Hansen	„	„	„	0
60	Martin Ipsens Enke	„	„	1 1/2	0
67	Christian M. Stange	„	„	2 1/4	0
103	Chr. P. Kiær	„	„	„	0
106	Hans Mortensen	„	„	1/2	0
112 b, 41, 133	Kapt. M. P. Jensen	„	1	2	1
121, 125, 138—141	Signe C. Hansen	1	5	„	7
147	Lars M. Kofoed	„	„	1/2	0
1	Hans F. A. Ottosen	„	„	„	0
2, 61	Jonas Olsen	„	„	„	0
3, 4	Anton P. A. Koch	„	„	„	0
11	Didrik P. Hansen	„	„	1/2	0
12	Chr. S. Sandersen	„	„	„	0
14	Hans N. Sørensen	„	„	„	0
16 a	Jens J. Jacobsen	„	„	2 1/2	1/2
17	Peder Hansen	„	„	1	0
18	Claus H. Nielsen	„	„	3/4	0
20 a	Sinius H. Hansen	„	„	„	0
21 a	Thea A & Niels Clausen	„	„	1/2	0
24	Christian Holm	„	„	1/2	0
33	Jens H. A. Jensen	„	„	3/4	0
34	Karl Knudsen	„	„	2 3/4	0
35	Jørgen P. Pedersen	„	„	1	1/2
36, 119, 127	Andreas Olsen	„	2	1 1/2	2
37	Caroline M. Stekal	„	„	1/2	0
38	Elise M. Holm	„	„	1/2	0
40	Rasmus J. Rasmussen	„	„	„	0
44	Karen K. Pedersen	„	„	„	0
45, 123	Jens P. Knudsen	„	3	2	3
46	Johannes Hansen	„	„	1 1/4	0



Matr. Nr.	Navn	Hartkorn			Areal	
		Tdr.	Skp.	Fdk.		Alb.
47	Nicoline P. Madsen	„	„	„	$\frac{3}{4}$	0
48	Mads P. Knudsen	„	„	„	$\frac{1}{2}$	0
49	Hans P. Clausen	„	„	„	I	0
51	Nicolai P. C. Nielsen	„	„	„	I	0
52	Christine J. Holm	„	„	„	$\frac{3}{4}$	0
53	Petra Pedersen	„	„	„	$2\frac{1}{2}$	0
54	Ane M. Munch	„	„	„	„	0
55	Kirstine M. Møller	„	„	„	$1\frac{1}{2}$	0
56, 120	Niels P. Møller	„	6	I	$1\frac{3}{4}$	5
57, 115	Jens N. Jensen	„	2	3	$\frac{3}{4}$	2
58	Annine J. M. Hansen	„	„	„	$\frac{1}{4}$	0
59	Jens O. Munch	„	„	„	„	0
63	Hans P. L. Rasmussen	„	„	„	$\frac{3}{4}$	0
64, 68 b	Julius M. H. Hansen	„	„	„	I	0
65	Vejdik Vejdiksen	„	„	„	$\frac{1}{2}$	0
66	Andreas V. Kofoed	„	„	„	$\frac{1}{4}$	0
68 a	Hansine M. Fischer	„	„	„	$1\frac{1}{2}$	0
70, 122	Hans P. Dich	„	7	2	$\frac{3}{4}$	6
71	Hans Chr. L. Rasmussen	„	„	„	$\frac{1}{2}$	0
72, 124, 136	Else M. Madsen	„	2	2	$2\frac{3}{4}$	2
73	Jens Rasmussen	„	„	„	2	0
74	Christian M. Hjorth	„	„	„	$\frac{1}{2}$	0
76 a	Hans P. Petersen	„	„	„	$\frac{1}{2}$	0
76 b, 77, 117	Hans P. R. Stange	„	2	„	$1\frac{1}{2}$	2
78	Andreas Clausen	„	„	„	$\frac{3}{4}$	0
80	Jacob P. Munch	„	„	„	$\frac{1}{2}$	0
81	Jørgen Madsen	„	„	„	$\frac{1}{2}$	0
82, 130	Hans S. Abrahamsen	„	4	3	$2\frac{3}{4}$	4
84, 135	Ane M. Madsen	„	2	I	$2\frac{3}{4}$	2
85	Hans P. Mortensen	„	„	„	$\frac{1}{2}$	0
87	Jensine C. Beyer	„	„	„	$\frac{1}{4}$	0
88	Ida Pedersen	„	„	„	$\frac{1}{4}$	0
89	Niels P. Hansen	„	„	„	$\frac{1}{4}$	0
90	Andreas T. Beyer	„	„	„	$\frac{3}{4}$	0
91	Chr. M. Sørensen	„	„	„	I	0
92	Christine C. Kofoed	„	„	„	$\frac{1}{4}$	0
94	Peter L. Kofoed	„	„	„	I	0
95	Hans P. Jensen	„	„	„	$\frac{1}{2}$	0
96	Hans P. Beyer	„	„	„	I	0
97	Mads P. Jensen	„	„	„	$\frac{3}{4}$	0
98	Bornh. Foren. til Evangeliets Fremme	„	„	„	$\frac{1}{2}$	0
99, 142	Hans C. Olsen	„	„	2	$1\frac{1}{2}$	0

Matr. Nr.	Navn	Hartkorn				Areal
		Tdr.	Skp.	Fdk.	Alb.	
101	Peter L. Beyer	”	”	”	1/4	0
102	Peder K. Rasmussen	”	”	”	1/2	0
104, 118	Ole M. P. Larsen	”	1	”	1 1/2	2
105, 126, 132, 134	Lars P. Pedersen	”	2	3	1 1/2	2
107	Christian A. Hansen	”	”	”	”	0
108	Sine K. Hansen	”	”	”	1/4	0
109	Ane M. D. Beyer	”	”	”	”	0
110	Hans P. Kofoed	”	”	”	”	0
113, 114	Hans P. Michelsen	”	2	2	1	2
116a	Hans P. Munch	”	”	3	1 3/4	1
128	Peder Ipsen	”	2	2	1 1/4	2
131	Peder J. Nielsen	”	”	3	2	1
137	Lars C. Hansen	”	1	1	1 3/4	1
143, 145	Laurits Pedersen	”	1	”	2 3/4	1
146	Niels H. Jensen	”	”	”	2 3/4	0
69	Peter M. Kofoed	”	”	”	1	0
112c	Kommunen	”	”	”	”	0
20b, 112d	Jens A. H. Hjorth	”	”	”	”	0
21b	Niels M. Clausen	”	”	”	1 1/4	0
76c	Claus H. Clausen	”	”	”	3/4	0
116b	Hans P. Mikkelsen	”	1	”	1/4	1
116c	Niels P. Møller	”	1	”	1/4	1

  
 46  
 71  
 29  
 27  
 38  
 22  
 23  
 15  
 27  
 52

# Udførslen af Landprodukter fra Bornholm

har i de sidste 5 Aar udgjort:

## Korn (form. og uform., Tdr.):

over:	1894:	1895:	1896:	1897:	1898:
Rønne . . . . .	15441	13072	20056	16225	24694
Hasle . . . . .	5772	4127	4600	5349	6057
Allinge . . . . .	1704	1587	713	1267	1194
Gudhjem . . . . .	3132	3967	3349	1900	4186
Svaneke . . . . .	2988	3324	2995	2720	4193
Nexø . . . . .	7447	3645	4715	2756	4430
	<u>36484</u>	<u>29722</u>	<u>36428</u>	<u>30217</u>	<u>44754</u>

## Smør (Tdr.):

Rønne . . . . .	3199	3728	3279	3579	3690
Hasle . . . . .	477	501	504	685	956
Allinge . . . . .	612	602	688	799	870
Gudhjem . . . . .	614	690	740	739	853
Svaneke . . . . .	1212	1300	1222	1058	1288
Nexø . . . . .	1657	2150	2687	2760	2980
	<u>7771</u>	<u>8971</u>	<u>9120</u>	<u>9620</u>	<u>10637</u>

## Hornkvæg (Stkr.):

Rønne . . . . .	307	663	957	674	529
Hasle . . . . .	134	217	294	126	142
Allinge . . . . .	18	35	68	26	23
Gudhjem . . . . .	63	93	117	34	37
Svaneke . . . . .	278	469	561	471	637
Nexø . . . . .	216	361	446	330	264
	<u>1016</u>	<u>1838</u>	<u>2443</u>	<u>1661</u>	<u>1632</u>

## Heste (Stkr.):

Rønne . . . . .	108	128	157	130	174
Hasle . . . . .	8	2	6	2	0
Allinge . . . . .	0	0	2	1	1
Gudhjem . . . . .	2	0	8	1	2
Svaneke . . . . .	2	7	7	6	0
Nexø . . . . .	1	1	1	1	0
	<u>121</u>	<u>138</u>	<u>181</u>	<u>141</u>	<u>177</u>

**Svin og Grise** (Stkr.)

over:	1894:	1895:	1896:	1897:	1898:
Rønne . . . . .	820	815	470	299	374
Hasle . . . . .	56	446	482	252	240
Allinge . . . . .	50	90	125	54	173
Gudhjem . . . . .	101	210	81	52	67
Svaneke . . . . .	348	581	398	131	295
Nexø . . . . .	83	205	144	102	129
	<u>1458</u>	<u>2347</u>	<u>1700</u>	<u>890</u>	<u>1278</u>

**Faar og Lam** (Stkr.):

Rønne . . . . .	163	246	265	214	246
Hasle . . . . .	3	3	4	5	0
Allinge . . . . .	6	4	3	0?	0
Gudhjem . . . . .	2	12	28	0?	42
Svaneke . . . . .	22	20	26	10	50
Nexø . . . . .	37	46	49	50	60
	<u>233</u>	<u>331</u>	<u>375</u>	<u>279</u>	<u>398</u>

**Kartofler** (Tønder):

Rønne . . . . .	2017	3465	1907	1677	4296
Hasle . . . . .	6310	7619	5481	4036	6145
Allinge . . . . .	277	907	88	11	86
Gudhjem . . . . .	9	196	21	3	24
Svaneke . . . . .	0	481	31	8	210
Nexø . . . . .	31	1183	10	7	180
	<u>8644</u>	<u>13851</u>	<u>7546</u>	<u>5742</u>	<u>10935</u>

**Flæsk og Kjød** (Pd.):

Rønne . . . . .	1603775	2158163	2624083	2129523	2388789
Hasle . . . . .	13889	26877	8051	5512	5298
Allinge . . . . .	5013	4883	5176	614	830
Gudhjem . . . . .	4953	11411	8026	6738	10394
Svaneke . . . . .	5905	13085	4782	2057	5062
Nexø . . . . .	10668	18234	12966	14917	12494
	<u>1644203</u>	<u>2232852</u>	<u>2663084</u>	<u>2159370</u>	<u>2422867</u>

**Æg** (Snese):

Rønne . . . . .	64561	77811	85403	94697	124222
Hasle . . . . .	911	3435	3227	7517	6809
Allinge . . . . .	5606	5700	6587	7048	2463
Gudhjem . . . . .	1350	182	165	6833	7449
Svaneke . . . . .	186	50	976	6037	6119
Nexø . . . . .	80836	84430	108972	119678	132316
	<u>153450</u>	<u>171608</u>	<u>205330</u>	<u>241810</u>	<u>279378</u>

# Capitelstaxterne

## for Bornholm

for Aarene 1828—1898.

(Rigsdaler og Skilling er omsat til Kroner og Øre for Taxterne til 1878 incl.)

	Rug pr. Td.	Byg pr. Td.	Havre pr. Td.	Smøt pr. P.d.		Rug pr. Td.	Byg pr. Td.	Havre pr. Td.	Smøt pr. P.d.
	Kr. Øre	Kr. Øre	Kr. Øre	Øre		Kr. Øre	Kr. Øre	Kr. Øre	Øre
1828	9 11	5 01	2 46	29	1864	7 89	5 89	4 00	54
1829	9 65	5 00	2 67	29	1865	12 14	9 12	6 70	66
1830	11 68	5 02	2 70	30	1866	11 97	10 45	6 22	60
1831	12 22	6 35	3 15	30	1867	19 56	12 45	7 18	54
1832	8 20	4 79	2 50	30	1868	15 37	13 54	8 39	70
1833	6 60	3 27	2 12	26	1869	10 50	8 41	5 43	64
1834	6 70	4 19	2 64	25	1870	11 77	9 60	6 12	66
1835	6 97	5 79	2 50	27	1871	13 37	11 10	6 83	72
1836	7 58	5 23	2 50	29	1872	13 29	11 50	6 66	62
1837	9 79	6 81	3 47	34	1873	16 25	13 33	8 14	77
1838	10 00	7 35	3 43	34	1874	14 12	13 02	8 89	87
1839	9 54	5 03	3 37	31	1875	13 14	12 17	8 39	84
1840	7 79	4 12	2 60	31	1876	14 29	12 79	8 74	93
1841	12 35	5 10	2 54	31	1877	11 88	12 19	7 36	82
1842	11 45	5 14	2 66	33	1878	10 18	10 04	5 77	67
1843	6 60	4 93	2 54	34	1879	12 32	11 76	6 60	66
1844	7 08	4 81	2 85	34	1880	15 70	12 04	7 68	85
1845	11 18	6 70	4 27	36	1881	15 11	11 75	7 85	86
1846	12 93	7 87	4 29	38	1882	10 60	10 11	6 69	78
1847	9 11	6 90	3 71	40	1883	10 82	10 36	6 77	80
1848	5 54	4 20	2 22	36	1884	10 74	10 14	7 09	77
1849	5 98	4 43	2 03	34	1885	8 54	9 16	6 29	73
1850	7 68	5 16	2 66	33	1886	9 23	8 92	6 38	73
1851	11 97	6 81	3 28	36	1887	7 63	8 79	5 38	78
1852	10 08	7 84	3 38	37	1888	10 07	9 28	6 01	82
1853	17 77	10 47	5 32	45	1889	10 55	9 94	7 30	86
1854	13 14	9 04	5 41	51	1890	10 36	9 54	6 36	82
1855	18 91	12 75	7 33	53	1891	15 86	11 34	8 55	89
1856	11 38	8 73	5 17	54	1892	10 17	9 65	6 81	88
1857	11 04	8 70	6 06	60	1893	9 81	9 67	7 41	90
1858	9 60	7 96	5 20	54	1894	7 51	8 58	5 68	80
1859	9 75	8 18	4 93	52	1895	8 28	8 63	5 72	83
1860	12 18	9 62	5 10	47	1896	8 39	8 77	6 45	85
1861	14 85	9 85	5 25	50	1897	9 11	9 15	6 71	82
1862	11 56	7 97	4 85	50	1898	10 03	9 55	6 60	83
1863	8 93	6 52	3 81	42					

# Bornholms største og billigste Manufakturlager

bekendtgør, at der bestandig tilføres Lageret store Partier af Varer i nyeste og bedste Kvaliteter.

Mit store Forbrug af Manufakturvarer forårsager, at jeg kan staa i direkte Forbindelse med Ind- og Udlandets største Fabrikanter og sætter mig istand til paa Branchens Omraade at føre et anseligt Udvalg til saa billige Priser som ingen anden vil kunne præstere.

**1ste Kl. Systue for Kjoler, Kaaber, Overstykker og Børnegarderobe.**

*Tilskøring gratis.*

## **Waldemar Ahlstrand.**

**LEVERANDØR TIL VARELOTTERIET.**

Telefon Nr. 78.

Varer, der ikke tilfredsstiller, ombyttes gerne.

Varer, der ikke tilfredsstiller, ombyttes gerne.

# „Bornholms Dagblad“.

Udgaar i Rønne 6 Gange ugentlig.

Er Organ for „det forhandlende Venstre“ paa Bornholm.

Indeholder ledende politiske Artikler, Bogaanmeldelser, Betragtninger over sociale og økonomiske Forhold, Referater og Breve fra Rigsdagen, fra kirkelige og forskellige Møder, Højestretet o. s. v.

Bringer daglig nyt fra Hovedstaden og Meddelelser om de vigtigste Begivenheder i Ind- og Udland.

Faar hver Eftermiddag før Redaktionens Slutning Telegram om det allerfjerdste Nyt.

Bringer originale Afhandlinger om Tidens brændende Spørgsmaal, om Landbrugs og brets forskellige Vierhverv, om Søfart, Fiskeri o. l.

Giver ugentlig udførlige Handelsberetninger saavel fra Indlandets Markeder som fra England og Tyskland.

Bringer lokale Nyheder og Referater fra Dens kommunale, landøkonomiske og folkeoplysende Møder.

Behandler vore hjemlige bornholmste Forhold, særlig med det Maal for Øje, at fremme og støtte alt, hvad der tjener Dens Opkomst.

Bringer som Frakligningsføljeton Romaner med god og sund Folkelæsning.

„Bornholms Dagblad“ har Medarbejdere i alle Dens Byer og i de fleste Sogne, og kan bestilles paa alle Postkontorer og Brevsamlingssteder, hos Postbudene og paa Bladets Kontor, Krydstalgade Rønne, hvor Kundgørelser modtages saavel pr. Telefon som skriftlig og mundtlig.

„Bornholms Dagblad“ læses af de fleste af Dens Landmænd og egner sig derfor fortrinlig til Kundgørelser, som ønskes disse i Hænde.

## Th. Yhr (G. Steckels Efterfl.)

### Fotografisk Atelier,

#### Store Torv, Rønne.

Telefon Nr. 16.

Hos alle Handlende kan faas

cand. pharm. **Th. Rübner-Wissings**

## Normaltoiletsæbe med Bor-Vaselin.

koster kun 25 Øre pr. Stk. (i kvart, halve og hele Dussin billigere) er den bedste Sæbe for Huden, som endnu er bragt i Handelen. Dette er bekræftet gennem det stadigt stigende Salg i 18 Aar. Benyt den hver Dag og brug aldrig anden Sæbe.

Det bedste er i Længden det billigste.

Mod Efterligninger advares.

Iaas hvad der staar  
paa det gule Omslag om hvert  
Stykke af Sæben.

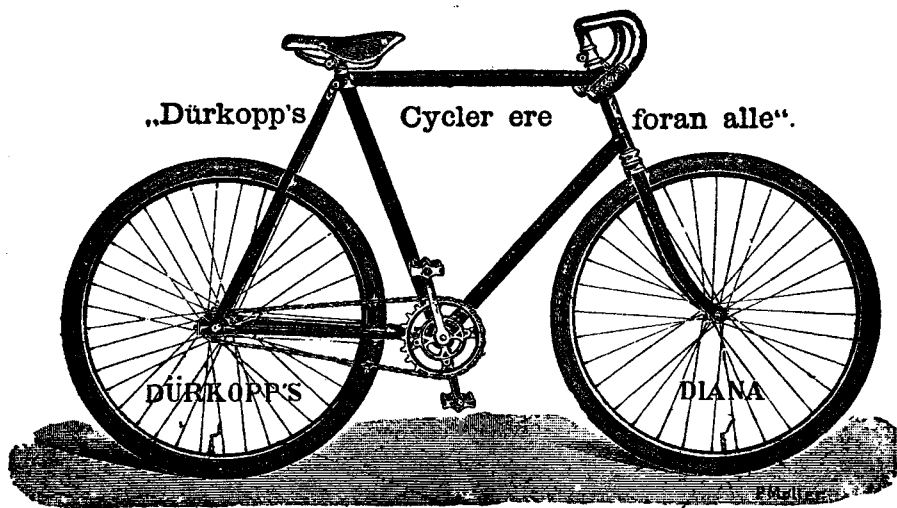

Stort Lager  
af  
**Cykler & Symaskiner**

**Joh. Lyster,**  
Rønne,

Brugte Cykler meget billigt.

---

Største Udvalg  
af  
**Silke- og Filthatte**

Billigste Priser

**Joh. Lyster,**  
Rønne.



# Bornholms Cement-Falstagstens-Fabrik.

Oplag af Tagsten, Mursten, Ajlebeholdere, Kokrybber (ny Model), Svinetrug, Vandtrug, Rendestene, flere Slags Fliser, Bygningssten m. m.

Alle Arter Cementstøbning udføres efter Behag.

**Andr. Caspersen, Nexo.**

---

## H. P. Markers Strædder=Establissement,

Store Torvegade, Rønne,  
tilkendt Sølvmedalje

Rønne 1881,

Nexo, 1885,

anbefales i Publikum's velvillige Erindring.

Stort Lager af Klædevarer forefindes.

---

## Aktieselskabet

# Bornholms Dampmøllers

Hvedeklid og Rugklid

samt alle Melsorter anbefales.

**Prøv og døm.**

---

Hos de handlende kan faas i hele og halve Flasker samt Glas à 1 Kr. og à 50 Øre

cand. pharm. Th. Rübner-Wissing's China-Bitter-Draaber  
(fra en halv til to Theskefulde 2 à 3 Gange om Dagen i Vand, Vin eller Spirituosa) virker mave- og nervestyrkende, oplivende og appetitvækkende, kan nydes af Mænd og Kvinder, unge og gamle, selv af Børn. Anbefales af Læger. Tilkendt Sølvmedalje hvor den har været udstillet. Bør ikke forveksles med slette Efterligninger, som ofte fremstilles uden hverken pharmaceutisk eller teknisk Kendskab.

# Joh. Sorensens Handelsgartneri.

Telegramadresse: Handelsgartneriet, Rønne.

Telefon Nr. 93.

Frøavl.

Frøhandel.

Planteskoler.

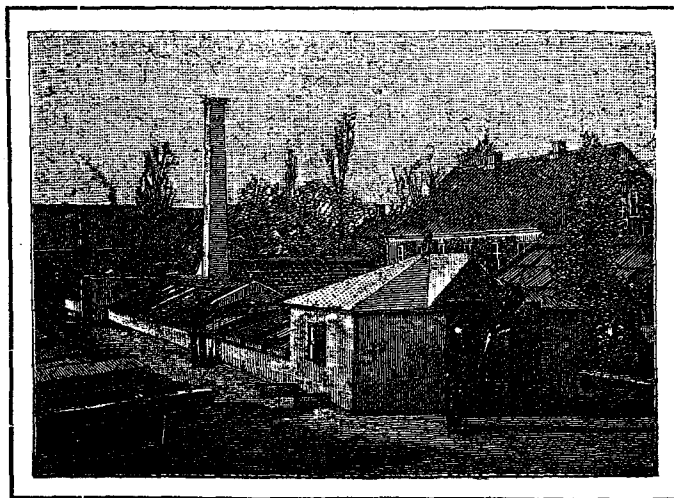

Blomsterkultur.

Kranse &

Buketbinderi.

Specialitet: Rose-Samling.

# Nordre Jærnstøberi

**Saamaskiner**, nøjagtig regulerede,  
**Ringtromler**, enkelte og dobbelte,  
**Hesteriver**, med Træ eller Jærnhjul,  
**Rodrensere**, fortrinlig Konstruktion,  
**Roeskærere**, med og uden Stativ,  
**Kagebrækkere**, til Haand- og Hestekraft,  
**Tærskemaskiner**, 10“, 12“, 15“ og 18“,  
**Hestegange**, 2, 3 og 4 Hestes,  
**Hakkelsesmaskiner**, 8“, 10“ og 12“

*Nordre Jærnstøberi.*

---

## Mathias Bidstrup, Arkitekt, Rønne.

Tegninger, Bekostningsoverslag og Betingelser udføres til Bygninger og Bygningers Montering, Varmeapparater og Ventilation m. v.

*Af udførte Arbejder kan nævnes 23 Skoler, 21 Kirker Kapeller og Forsamlingshuse, et meget stort Antal Land- og Købstad-Boliger, samt Forsamlings- og Fabrikbygninger.*

---

## M. Koføeds Snedkerforretning

### Staalegade, Rønne

anbefaler sit Lager af færdige **Møbler**  
samt alt til Snedkerfaget henhørende.

---

Telefon i Hasle Nr. 17.

Telefon i Rønne Nr. 82

**Chr. Koføed, Hasle,**  
**mest velassorteret Isenkramforretning**  
af bedste nye Varer til billigste Priser.

Forhandling af alle Slags

**Landbrugs-Maskiner.**

Danske og engelske

**Petroleums- og Gasmotorer.**

Eneforhandling af Cykler og Cycle-Tilbehør

fra de mest anerkendte ind- og udenlandske Cyclefabrikker

Fabrik for Luftringe.

**Filial i Rønne.**

**Sagfører Fr. Pihl,**

**Rønne**

St. Mortensgade Nr. 17

Telefon Nr. 122.

**Indrivelse af Fordringer, Udførelse af Retssager  
og Dokumentskrivning.**

# F. Svendsens Ekviperings-Magasin, Store Torv.

Eneste velassorterede Lager her paa Øen af smukke og solide Herreflæder.

Ved stadig at levere gode Varer til billigste Priser er forretningens Omsætning stegen fra Aar til Aar. Derved ser jeg mig yderligere i Stand til at at forøge mit Lager og imødekomme enhver rimelig fordring, saavel med Hensyn til Elegance og Soliditet som til Prisbillighed.

## Stort Klædelager.

Klædningsstykker leveres efter Maal i Løbet af faa Dage.

2Erb.

*F. Svendsen.*

## H. N. Grønbech,

Købmandshandel i Gudhjem.

Lager af Foderstoffer. Indkøb af Kornvarer.

Tømmer, Brædder, Planker, Lægter, Togspaan,  
Cement og andre  
Bygningsartifler.

Oplag af

Husholdnings- og Dampful.

Kolonial- Vine & Spirituosa, Tobakker og Cigarer.

Stort Lager af

Isentræ, Porcellæn og Fajance,  
Manufakturvarer.

# Thorvald Espersens

## Sadelmager- & Møbelforretning

anbefaler et righoldigt Lager af alle Slags  
**stoppede Møbler.**

forarbejdede paa egne Værksteder af prima Materialer  
efter nyeste Tegninger.

**Lager & Prøvelager af alle Slags Betrækstoffer**

i allernyeste og gangbare Mønstre.

Stort Udvalg i

**Senge<sup>og</sup> Vugger**

med Hø-, Tang-,

Fjeder- &

Krølhaarsmadratter

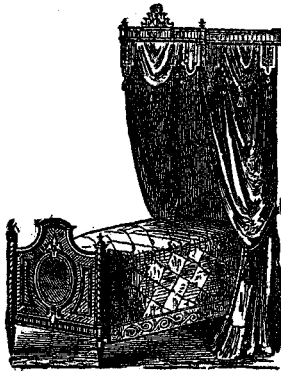

**Gardiner, Portierer &  
Sengehimle**

syes, monteres

og opsættes.

Største Udvalg af  
**Gardin- & Portiere-  
stoffer, Fryndser &  
Holdere.**

## Seletøjer

i største Udvalg fra de billigste til de mest elegante.

**Piske af Danmarks bedste Fabrikata**

sælges med Garanti.

**Glans-Seletøjsværte og Fedtsværte, uskadelig for Lædret, billige Priser**

## Til Konfirmationen

anbefales et stort Udvalg i

**Damearbejdstasker,  
Citytasker, Haandtasker,  
Rejsetasker, Kufferter  
og Rejseetuis.**

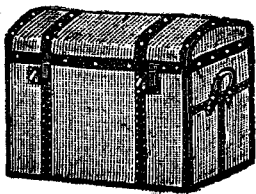

# Carl Nielsen's Isenkramforretning

Lille Torv, Rønne.

anbefaler sit store Lager af  
Landbrugsredskaber. Bygningsbeslag.  
Traadsøm og Spiger. Tag- og Staldvinduer.  
Billigste Priser.

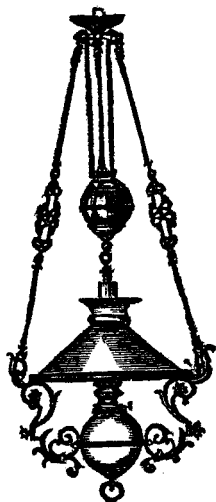

Nyt stort Udvalg i  
**Bord- og Hængelamper,**  
Væg-, Klaver-, Cabinet- og Natlamper,  
Ampler, Brændere og løse Lampedele  
Lampeglas og Kupler.

Prima engelske  
**Spise- og Servantestel.**

Porcellæn:

Kopper, Kaffe-, og Chokoladestel.  
Glas og Krystalserviser.



**M. Boss.**

# Afholdshjemmet

Østergade, Rønne

## Kaffe- og Spisehus

bringes i velvillig Erindring

Rummelig Gaard og Staldplads.

Almindelig Middag 60 Øre.

**L. Andersen.**

---

## H. Munk & Comp.

Hasle,

Blandet Produktforretning.

Kornvarer betales med højeste Priser.

Forretningsprincip:

Gode Varer. Billigste Priser.

---

## H. Jakobsens

billige Klædehandel

og Herrekviperingsforretning

Rønne

anbefales.

---

**Broncemedalje**

Rønne.



**Sølvmedalje.**

Nexø.

Hæderlig Omtale  
København 1888.

**B. H. Snehders Møbelmagasin,**

Store Torvegade, Rønne.

Anbefales Publikum i velvillig Erindring.



# Aakirkeby.

## Møbler,

saasom Borde, Stole, Sofaer, Sofabænk  
Bænker, Senge, Servanter, Kommoder og  
Klædeskabe m. m. havees al Tid paa Lager.  
Forretningens Formaal er:  
Solidt Arbejde, Stor Omsetning,  
og billige Priser.

Andreas Nygaard,

Aakirkeby.

### Heste til Slagtning

Købes som sædvanligt til højeste Pris. Der garanteres for en pæn Behandling, og naar det ønskes, blive Hestene nedlagt i Overbringerens Paasyn.

For dem, som maatte foretrække at sende Hestene til et Kjøbenhavnst Hesteflagteri for at opnaa en højere Pris, meddeles, at jeg fremtidig ogsaa køber saadanne og betaler med Dagens højeste Pris, og en Hov kan faaes tilbage, om det ønskes, hvilket herved bringes i de ærede Hesteejeres velvillige Erindring.

Andr. Nygaard, Aakirkeby.

## Møbler

### i alle Façonner

saasom

Sofaer, Salonborde, Spiseborde og Stole, Syborde, Blomsterborde og Anretterborde samt et stort Udvalg af Presenterbakker i Maghogni og Egetræ.

Bestillinger paa hele Udstyr, saavelsom paa enkelte **Møbler** leveres smukt og solidt og til billige Priser.

Brugte Møbler modtages til Oppolering, Omstopning og Betrækning. Prøver af Møbelstoffer forefindes.

Karl Römer,

Møbelsnedker.

lige overfor Hr. Købmand Thorsen.

# Paul Müller

(Th. Spellings Efterf.)

Lille Torv. — R ø n n e. — Lille Torv.

## Fotografisk Atelier

Portrætter i alle Størrelser indtil Legemsstørrelse  
i fineste Udførelse og flot Udstyr.

Fotografering af Værelser, Ejendomme, Prospekter etc.

# Rønne ny Sodtøjsoplæg

(ligeoverfor Købmand Ahlstrand)

Største Udvalg af nye Varer af smukt og solidt Herre-, Dame- og Børnesodtøj fra de bedste Fabriker. Fikse Morgensko og Tøfler i Skind, Filt og Plysch. Balsko, meget elegante, Peltsstøvler og Galoscher. Se mine elegante Selfstabsko og Støvler i haandsyet Wienerarbejde.

Bestillinger efter Maal modtages.

Reparationer udføres.

Alt købes billigst hos

## Richard Hansen.

## Fotografisk Atelier

St. Mortensgade,

anbefaler smukt udførte Fotografier i alle Størrelser.

Fotografering udføres efter Bestilling paa hele Øen.

Grupper, Landskaber, Bygninger, Interiør, m. m.

Chr. A. Møller.



Kønne billigste  
**Kolonial- & Produkthforretning**

fhv. Alonrads Gaard

anbefaler prima Varer til absolut laveste Dagspris.

Smør og Æg kjøbes

til høieste Dagspris



Stor Gaardsplads og gode Staldrum  
 til 70 Heste forefindes.

Viktor Dam.



**Malifoud-Cognac**  
 er ægte Cognac.

Cognac-Brænderierne og Destillationsanstalterne, som tilhøre *G<sup>ne</sup> Malifoud* i St. Mêle, der selv har store Vingaarde, ligge ligesom disse i det egentlige og oprindelige Hoved-Produktionssted for ægte Cognac, tæt ved Byen Cognac i Departementet Charrente. Denne Cognac importeres hertil og sælges under Garanti af det franske Consulat i Rønne. Da al Mellemandel her undgaas kan ingen anden ægte Vare leveres i samme Kvalitet og med samme Garanti til en saa lav Pris.

Har Deres Købmand den ikke, kan han let skaffe den. — Pris i Butikkerne: uden Stjerne Kr. 1,50, med \* 1,85, \*\* 2,25, \* \* 2,85, \* \* \* 4,25.

**V. M. Dam<sup>s</sup>**  
 Bogbinderi,  
 Lilletorv, Rønne.

Papirforretning  
 Salmebøger,  
 Regnskabsbøger,  
 Bibler  
 og andre  
 hellige Skrifter.

Lejebibliothek.



Læsefreds.



# Colberg's

## Boghandel.



Papir & Tapethandel.

Lager af ældre og nyere  
Literatur, Skolebøger, Salme-  
bøger, Bibler & Testamenter.

Musik- og Kunsthandel.

Ekspedition af alle inden-  
og udenlandske Ugeblade og  
Tidsskrifter.

Lager af Skrivepapir, Postpapir, Konvolutter,  
Karduspapir og Papirposer.

Etablisement for Tilvirkning af

### linierede Arbejder og merkantile Tryksager

saasom:

Protokoller & Regnskabsbøger, Kladder, Kontrabøger,  
Regninger, Notaer, Fragtbreve, Returgodssedler, Meddelelser,  
Konvolutter & Brevpapir med Firma etc.

Hurtig Levering, tidssvarende Udstyrelse og billige Priser.

Visitkort ekspederes hurtigt og godt.

Udsalg af Hornung & Møllers berømte Pianoer og Flygler samt  
af Orgler og Harmoniums fra Petersen & Steenstrup.

Fra Th. Rübner-Wissings Vinhandel en gros forhandles  
i mange Butikker:

Krone-Banko.

**Ægte Vine for kun 1 Kr. pr. Flaske.**

Krone-Kognac

Forlang Rübner-Wissings Krone-Rødvin	—	Portvin (rød eller hvid)
—	—	Sherry
—	—	Madeira
—	—	Moselvin
—	—	Muskatvin

Har Deres Købmand den ikke, saa kan han skaffe den.

**Klædevarer**  
i anerkendte solide Kvaliteter  
anbefales fra

**Klædefabrikken i Rønne.**

Til Fabrikationen  
anvendes gode, tidssvarende Maskiner,  
og de ærede Kunder  
sparer al Mellemandleravance,  
tilbydes gode Varer  
til yderst billige Priser.  
**Uld tages i Bytte.**  
Klædninger leveres paa Bestilling.

**N. P. Andersen's**  
**LÆDERHANDEL I RØNNE.**

Opkøb af  
**Huder & Skind**  
til højeste Dagspris.

# C. C. Drewsen's Elektropletfabrik

anbefaler et righoldigt Lager af alle Slags Pletsager, saavel Brugs- som Luksusgenstande i moderneste Façoner, passende til

## Fest-, Brude-, Præmiegaver & Udstyr.

Alle Luksusgenstande faas i to Forsølvninger, af hvilke den lettere, der er stemplet  $\frac{1}{2}$ , og to Taarne, er almindelig solid. Den bedste er stemplet I. CCD og to Taarne og er absolut holdbar.

Alle mine Skeer og Gafler have prima Nysølv-Underlag og føres i 5 Kvaliteter —  $\frac{1}{2}$ , I, II, III og IV angive Sølvstyrken, Kronen angiver Nysølv og 2 Taarne angive Elektroplet.

Dansk Sølvfaçon.

Prøvesamlinger paa Forlangende.

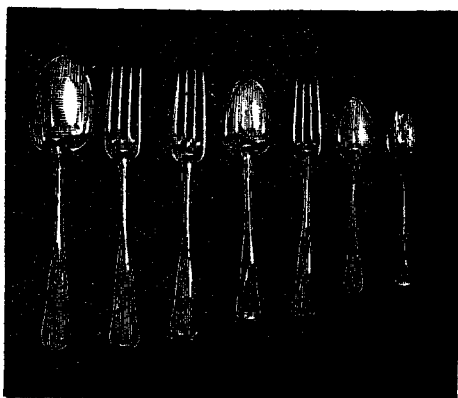

Det bemærkes at Prisene ere nedsatte uden Forringelse af Sølvstyrken

Spiseskeer eller Spisegafler . . . pr. Dus. 12  
 Melleskeer eller Mellemgafler - — 10  
 Dessertskeer eller Dessertgafler - — 9  
 Theskeer, store . . . . . - — 6  
 Theskeer, smaa . . . . . - — 5

$\frac{1}{2}$	I	II	III	VI
<i>Nr.</i>	<i>Nr.</i>	<i>Nr.</i>	<i>Nr.</i>	<i>Nr.</i>
12	15	18	21	25
10	13	16	18	22
9	12	14	16	18
6	7	8,50	10	12
5	6	7,50	9	11

For Forsølvningen garanteres ved ordentlig Behandling til daglig Brug i Aar 10 15 20

Suppeskeer, store. . . . . pr. Stk. 5 6 7 8 9  
 Suppeskeer, smaa. . . . . - — 3,50 4,50 5,50 6,50 7,50  
 Ragoutskeer, store . . . . . - — 3,50 4,25 5 6  
 Ragoutskeer, smaa . . . . . - — 3 3,50 4 4,50

Illustreret Priskurant gratis og franko.

Eneudsalg for Bornholm hos HANS COLBERG, Store Torv, Rønne.  
 Telefon Nr. 22.

De bedste eksisterende

# Symaskiner

faas til fabrikspris med uindskrænket Garanti  
for Soliditet og Holdbarhed hos

Andr. Caspersen, Nørø.

---

## Hotel DANIA,

Kjøbenhavn, St. Strandstræde Nr. 14,

ved Kongens Nytorv, nær Dampskibsbroen.

Særlig besøgt af Bornholmere, har gode Værelser til billige Priser.

Anbefales de ærede Rejsende.

Ærbødigst

M. NIELSEN.

---



## CARL HAAGENSEN

JUVELER & GULDSMED.

STORE TORV, RØNNE.

Lager af Guld, Sølv- og Electropletvarer.

Reparationer, Forgylkning og Forsølvning

udføres hurtigt og billigt.



# Edw. Hansen's Isenkramforretning

## Brogade — Nexø.

anbefaler sig med alt til Forretningen henhørende.

Særlig fremhæves Lamper. Porcellæn & Glasvarer. Emaljerede Gryder. Komfurer & Kakkellovne. Galvaniseret Traad-  
fletning. Jagtrekvisitter: Geværer, Krudt, Kugler & Bly m. m.

<b>Største Lager</b>	paa <b>Østlandet</b> af alle Sorter	<b>Foderstoffer</b>	til billigste Dagspriser		Direkte Import.	<b>Andr. Caspersen,</b> Nexø.	Telefon Nr. 15.
<b>Joh. Larsen,</b>	<b>Uhrmager,</b> Storegade Nexø.	Stort Lager af <b>Lomme &amp; Stuehrre,</b>	<b>UHRKJÆDER</b> i Guld, Sølv og Nikkel.	<b>KIKKERTER,</b>	Termometre og Barometre.	<b>Guld- og Sølv-Broscher,</b>	Manchetknapper, Slipsnaale
						<b>FORLOVELSESRINGE</b> af 14 Karat Guld.	<b>MEDALJONER</b> i Guldplet og Nikkel.

## Hos **S. A. Bech i Nexø**

kan De altid finde et stort og smukt Udvalg i Manufakturvarer til en meget billig Pris. — Kaabe-Overstykke-Kjolestoffer, Kaaber & Overstykker, saavel fra Kjøbenhavn som hjemmesejede. — Alt til Mode- og Dameskrædderforretningen udføres efter enhvers Ønske og efter nyeste Mode.

Kolonialvarer altid til Dagens billigste Pris. Gør derfor deres Indkøb hos  
**S. A. Bech, Nexø.**



Stort Oplag af **Kul** og **Kokes** til Husbrug, Smede- og  
Maskinbrug. **Tommer, Planker, Lægter** og **Tag-**  
**spaan.** Kløvede, høvlede, pløjede og raa  
**Brædder** i alle Dimensioner. **Creosot-**  
**olie, Creosottjære** og **Carbo-**  
**linium** til Imprægnering  
af Træværk. **Bil-**  
**ligste Dags-**  
**priser.**

**Schor & Bentzen**

Dagspriser ved

**Benmel & Cement** fra  
Fabrikken „Saga“. **Største Lager, billigste**

**Schor & Bentzen.**

**Pulveriseret**

**Flint, Mønnie** og

**Blyhvidt. — Mur-**

**sten & Drainrør**

fra Bornholms Lervarefabrik.

# Bornholms Maskinfabrik.

Komfurer med Stegeovn  
fra 20 Kr.

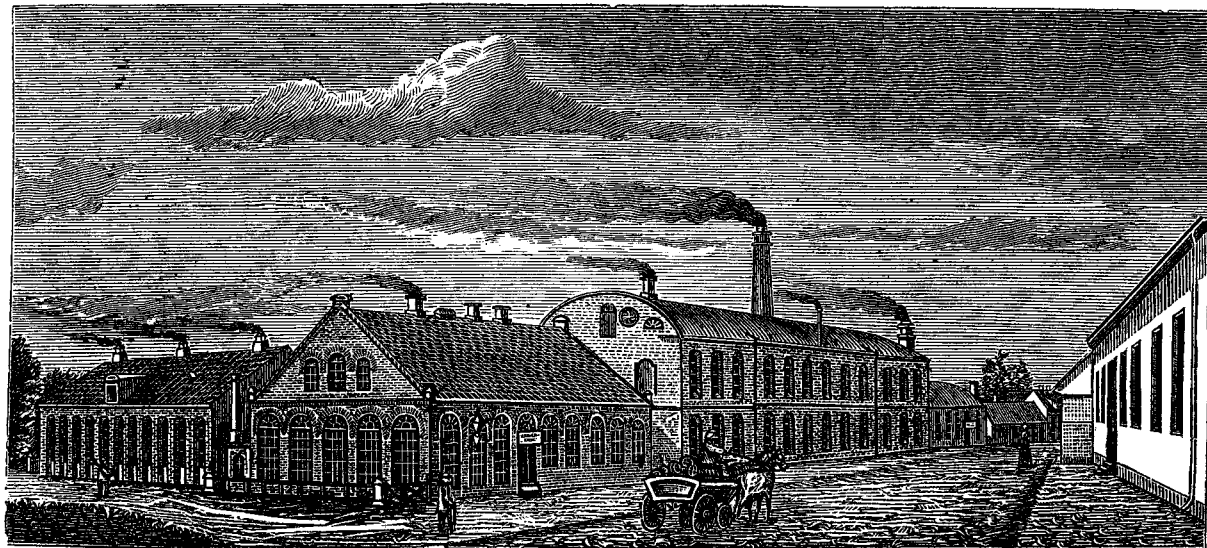

Halv-Magasinovne  
fra 15 Kr.

## Magasinovne

med Fodvarme-Sokkel efter nye Modeller.

## Dampkjedler,

## Spisestueovne.

## Dampmaskiner

med avtomatisk Exposition.

## Komfurer

i flere Størrelser.

## Mejeriinventar,

## Landbrugsmaskiner,

saasom Oliekagebrækkere, Roerspemaskiner etc.

## Bygningsstøbegods.

# Andr. Caspersen's Mode- & Manufakturforretning i Nexø

fører det største Lager paa

**Østlandet**

og konfurerer fuldt ud med

Hensyn til Priserne med hvilken som helst anden forretning paa

**Bornholm,**

naar Hensyn tages til de forskellige Varers Kvalitet, idet alle de vigtigste  
Manufakturvarer modtages i større Partier fra de mest anerkendte

**danske Fabrikker**

eller indføres direkte fra

**Fabrikker i Udlandet.**

---

Med forretningen er forbunden en Systue for

**Damekonfektion,**

hvis gode Renommé er saa  
almindelig bekjendt, at enhver videre Unbefaling her er overflødig.

---

Endvidere udføres efter Bestilling alt til

**Herreekvipering**

henhørende, af en duellig  
Mester, og garanteres god forarbejdelse, elegant Snit og vel Tilpasning.

---

**Største Oplag af Uldgarn & Twist.**

➤ Ved kontant Betaling gives Rabat. ➤

Telefon Nr. 15.

**Andr. Caspersen.**

Telefon Nr. 15

Bedste Mærker

# Portlandsk-Cement

samt forskellige Sorter

Mursten, Tagsten, Drænrør etc.

føres altid paa Lager til billigste Dagspris hos

**Andr. Caspersen, Nexø.**

## J. C. Pedersen's Skrædderforretning,

Torvet Svaneke

anbefaler sig med alt til Faget henhørende til meget moderate Priser. God Pasning og solidt Arbejde garanteres. Et stort Udvalg af Klædevarer fra de bedste til de billigste Stoffer forefindes. — Særlig fremhæves nogle ndmærkede Rejsepeltse. Et stort Udvalg af færdigsyet Arbejdstøj haves paa Lager.

J. C. PEDERSEN.

Telefon Nr. 15

Største  
Oplag af

**Fajance & Glasvarer** fra Udlandets  
bedste Fabrikker

Oplag af

## Alluminias Fajance

og Glasvarer fra de danske Glasværker til

**Fabrikspris**

**ANDR. CASPERSEN. NEXØ.**

# CHR. STRAND'S

## JERNSTØBERI & MASKINFABRIK I NEXØ

fabrikerer og leverer efter nyeste Modeller:

Dampmaskiner ⊙ Dampkjedler ⊙ Mejerimaskiner ⊙ Mejeriredskaber  
⊙ Sprøjter ⊙ Pumper ⊙ Rørledninger ⊙ Anlæg af Badeværelser ⊙  
Tærse- og Saamaskiner ⊙ Kværne- og Knusemaskiner ⊙ Valseværk for Møllebyggeri  
⊙ Savmaskiner ⊙ Høvlemaskiner ⊙ Drejebænke ⊙ Maskiner for Garverier ⊙  
Kakkelovne og Komfurer ⊙ Plovgoods, ⊙ Vinduer og andet Støbegods  
⊙ Alle Slags Maskiner repareres ⊙

Telefon Nr. 15

**Andr. Caspersen, Nexø,**

opkøber alle Sorter

**Landmandsprodukter**

til højeste Dagspris.

**E. Olivarius'**

Bog- og Papirhandel i Svaneke

anbefaler:

Litteratur

Skolebøger

Kort



Regnskabsbøger

Galanterivarer

og Legetøj

**Andr. Caspersen's**

**Kolonial- og Urtekramforretning i Nexø**

15.

fører kun ubetinget prima Varer til billigste

**Dagspris.**

Stort Oplag af fortrinlige vellagrede

Vine & Spirituosa.

Telefon Nr.

**L. M. Olsens Skrædderforretning**  
**Hallandsaas, Nexø**

anbefaler sig med alt til Faget henhørende. Smukt og solidt Arbejde leveres efter Bestilling i Løbet af faa Dage.

God Pasning — Billige Priser.

Et stort Udvalg af Prøver forefindes.

Aktieselskabet:

# De forenede Granitbrud og Stenhuggerier

ved Rønne,

Dampsliberi og Stenskræveri.

Lager

af alle Sorter gangbare

Gravmonnenter af poleret Granit

samt

Trappe, Bordur- og Brosten.

Leveringer af al Slags Stenhuggerarbejde

udføres hurtigt og billigt.

Kontor og Lager: Ørstedesvej 10. Kjøbenhavn.

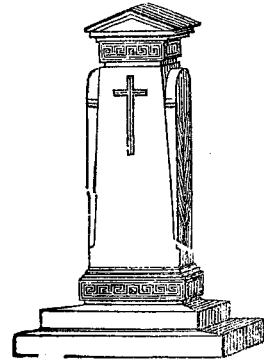
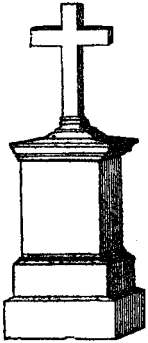

# Bornholms Tidende.

Redet af **M. M. Smidt**. — Trykt i Bornh. Tidendes Bogtrykkeri, Rønne.

1865	Kundgørelser optages til billige Priser. Ved større Avertering indbringes meget betydelig Rabat.	<b>Udgaar i Rønne</b> hver Søndeds Aften.	Paa Grund af sin store Ud- bredelse over hele Bornholm egner Bladet sig fortrinligt til Indrykkelse af Kundgørelser.	1865
------	--	--	---	------

**M. C. Nielsen's**  
**Skrædderforretning i**

**Nexø**

anbefaler et furant

**Klædelager**

af

inden- og udenlandste

**Stoffer**

til moderate Priser.



**1ste Klasse's Skrædderi.**

**M. C. Nielsen's**

Hatteforretning

**BROGADE, NEXØ.**



**Største Lager**

her paa Pladsen

af

alle Slags

**Hatte og Huer**

til billigste Priser.

Tandudtrækning.

Kunstige Tænder.

BORNHOLMS

Tandlæge

Randbell,

Rønne.

Tandregulering.

Tandrensning.
Plombering.

1865



# P. S. Michelsens Eftlg

Rønne.

Kjøb af Kornvarer til højeste Dagspris,  
Salg af Foderstoffer,  
Kolonialvarer, Vine og Spirituosa  
af de bedste Kvaliteter til de billigste Priser  
NB. Gode Staldrum forefindes.

Stort Udvalg i udskåret Læder

AKTIESELSKABET  
M. I. Ballins Sønners

en gros **Læderudsalg** en detail

ved

Rudolph Hansen

Rønne.

Stort Udvalg i udskåret Læder

GRUNDLACT 1839.

Nordens største  
Musik-Instrument Lager  
og  
Orgel-Harmonium Fabrik.

Vore Harmonier, som ere tilkendte Sølvmedalje i Malmø 1896 og Stockholm 1897 samt Broncemedalje i Nexø 1885 for deres gode Tone, smagfulde Ydre og behagelige Spil anbefales til Kirke, Kapel, Skole, Loge og Hjemmet.

Af vort eget Fabrikat føres c. 35 Sorter paa Lager fra 125 Kr. Særlig anbefales Nr. 36-38 og 51-52 (se hosstaaende Tegning) som det smukkeste Salon-Harmonium. Desuden føre vi et righoldigt Lager af følgende 1ste Klas-

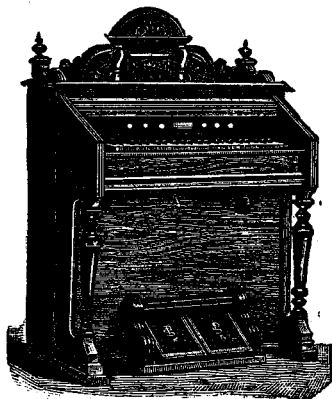

ses amerikanske Harmoniums:

Estey, Carpenter, Kimball, Needham, Mason & Hamlin, Mason & Risch og Chicago-Cottage-Organ & Co. for hvilke Firmaer vi have General-Agentur for Danmark.

Paa alle Harmonier give vi 10 pCt. Rabat pr. Kontant og garantere i 5 Aar.

Forlang vore illustrerede Kataloger med Leje- og Afbetalingsvilkaar enten direkte fra os eller ved vore Forhandlere paa Bornholm: Colbergs Boghandel, Rønne, Boghandelen i Aakirkeby, Hr. Andr. J. Kofoed, Nexø og Hr. B. Kjøller, Allinge.

Endvidere bringes vort velassorterede Lager af

**alle Musik-Instrumenter**

— smaat som stort — i velvillig Erindring.

**Petersen & Steenstrup, Kjøbenhavn K. & V.**

---

# C. M. Lindbergs Skrædderforretning

St Torvegade, Rønne

anbefaler et velassorteret Klædelager i saavel udenlandske som danske Varer til meget billige Priser.

1ste Klasses Skrædderi.

---

# J. S. Werchmeister

St. Torvegade, Rønne

anbefaler til Dagens billigste Priser:

1ste Klasses Kolonialvarer

fortrinlige Vine & Spirituosi

Foderstoffer

Kul

Jern.

Største Oplag af Viinduesglas.

Landmands-Produkter

optøbes og betales med højeste Priser.

J. S. Werchmeister

---

# P. A. Jespersen's

## Værksted for Møbelsnedkeri

tilvirker saavel billige som elegante Møbler  
i alle Stilarter, antikke og moderne  
Prima Arbejde garanteres.

# G. P. Lund, Kønne.

Anthracite-  
Wales-  
Smede-  
Kakkelovns-  
Nødde-  
Maskin-  
Træ-

S  
I  
I

Fyrre-  
Gran-  
Høvlede-  
Plojede-  
Kløvede-

Brænder

Rokes,

Torn,

Brænde.

Tommer,

Tagspaan,

Planker,

Lægter

Cement, Vægpap, Carbolinium, Kørvæv.



Alt til billige Priser. I større  
Partier og mod Kontant gives usædvanlig  
stor Rabat.

## NB. Cementfalstagsten

haves paa Lager.

G. P. Lund,  
Killetoern, Kønne.

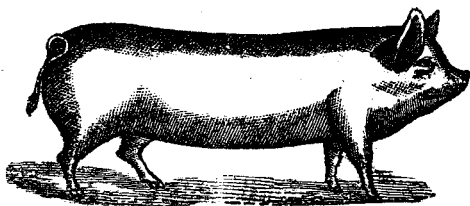

## Bornholms Andels-Svineslagteri

anbefaler sit anerkendte smukke, rene Svinefedt, der leveres i 3 Kvaliteter:

Flommefedt,

Fedt Nr. 1,

Fedt Nr. 2,

samt sit Fabrikata af forskellige fine Kvaliteter af Pølser:

Cervelatpølser,

Spegepølser,

Laresskinke,

Leverpostej,

Leverpølser,

Knækpølser,

Rullepølser,

Røgede Sinker samt isovrigt saltet, fersk og roget Flæsk og Spæk,

alt i prima, sunde Varer.

# „Bornholms Avis og Amtstidende“.

»Bornholms Avis og Amtstidende«, der udgaar hver Søndag, er det ældste og mest udbredte Blad paa Bornholm, saavel i Byerne som paa Landet.

Paa Grund af sit store og stadig stigende Abonnentantal over hele Øen, vil Bekendtgørelser finde en meget stor Læsekreds i »Bornholms Avis og Amtstidende«.

Paa vort Forlag er udkommet:

## **Tabeller til Udregning af Prisen for Mælk,** der betales efter Fløde- eller Fedtindhold.

Ved **M. F. Møller.**

Med Tillæg. Pris: 260 Øre.

---

Det bemærkes, at det vil være af Interesse for enhver  
Leverandør at være i Besiddelse af denne Tabel.

---

## *Regnemesteren.*

**Haandbog ved Køb og Salg.**

Udregnet af **M. C. Madsen.**

Pris: 50 Øre.

---

**Nyt.**

## **Kort over Bornholm,**

hvorpaa bl. A. er anlagt Jernbanen og dens Stationer.

Pris: 50 Øre.

---

## **Kort over Almindingen**

med Indlægene,

nyt udarbejdet.

**Pris: 50 Øre.**

---

## **Afstandene**

imellem de vigtigste Punkter paa Øen

## *Bornholm.*

Udarbejdet af

Justitsraad, Amtsvejinspektør **Andersen.**

Pris: 35 Øre.

---