

Femtende Aargang.

Tirsdagen den 8. Marts.

N^{r.} 19.

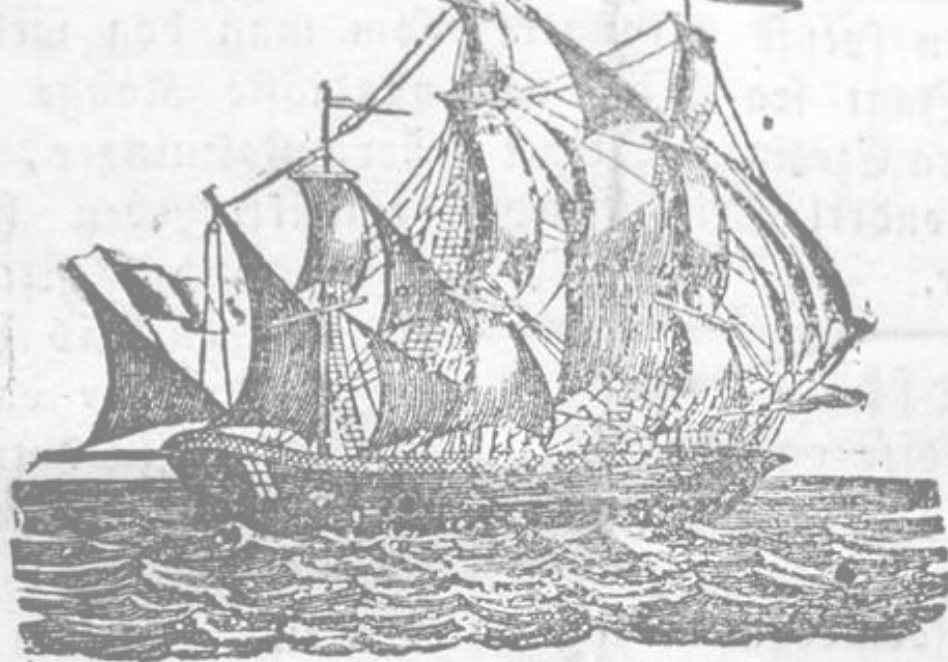

1842.

Bornholms Rgl. priv. Avertisements=Lidende.

Redigeret, trykt og udgivet af G. G. Tryde.

De digitale muligheder

Bornholms historiske Samfund

23. Februar 2022

Udenlandske Efterretninger. Den spanske Observationsarmee ved Portugals
Paris vide, at
der skulde danne sig en Forening mellem Chri-
stianisme og Carlisterne, saaledes at Don Carlos's
Søn skulde ægte Dronning Isabella. —
Den spanske Observationsarmee ved Portugals

Dagsorden

- Velkomst ved formanden Jesper Vang Hansen
- Bornholms Ø-Arkivs databaser– Bornbas, Bornholmske billeder, Bornholmere, historiske kort, byggesager m.fl. - v/Anette Eriksen
- Mediestream – Det digitale avisarkiv – v/ Ann Vibeke Knudsen
- Ind- og udvandrersarkiverne på nettet – v/Henning Bender

Pause

- Det digitale rigsarkiv - arkivalieronline.dk
 - eksemplificeret med projektet ”Udbyggere og husmænd” v/ Jesper Vang Hansen
- Det digitale lokalarkiv?
 - Kan vi sammen udvikle og dele dokumenter på nettet?
 - Fælles diskussion og brainstorming

Det analoge rigsarkiv

Daisy

Bruger: Jesper Vang Hansen | [Log ud](#)

MINE BRUGERSIDER

🔊 Læs højt 🖨️ Print

[Log ud](#)

[Mine brugersider](#)

[Mine bestillinger](#)

[Rediger brugerprofil](#)

[Slet brugerprofil](#)

[Skift adgangskode](#)

SØG OG BESTIL

➤ [Søg efter arkivalier](#)

HJÆLP TIL SØG OG BESTIL

[Om arkivalierne](#)

[Sådan søger du](#)

[Sådan bestiller du](#)

[Tips til søgning](#)

[Ordforklaring](#)

INFORMATION

[Privatlivspolitik](#)

[Cookiepolitik](#)

Søg i arkivaliesamlingerne

Arkivskaber eller arkivserie: 

Arkivskaber: 

Arkivserie: 

Periode: - 

[Søg i Daisy](#)

Her kan du:

- **Søge** efter arkivalier og få vist information om dem.
- **Bestille** arkivalier til brug på en læsesal.
- **Se** indscannede arkivalier online.

Indscannede arkivalier kan ikke bestilles til brug på læsesal.

<https://www.sa.dk/daisy/auth/login>

Log ind

Ny bruger?

Ny søgning

SØG OG BESTIL

➤ [Søg efter arkivalier](#)

HJÆLP TIL SØG OG BESTIL

Om arkivalierne

Sådan søger du

Sådan bestiller du

Tips til søgning

Ordforklaring

INFORMATION

Privatlivspolitik

Cookiepolitik

Tilgængelighedserklæring

Arkivseriens indholdsoversigt

Arkivserien

Arkivserie:	Realregister: Leje- og fæstekontrakter (1850 - 1925)
Arkivskabere:	Bornholms Nørre Herred (1850-1919) , Retten i Rønne, Rønne Tinglysning (1919-1925)
Arkivseriens navn:	Realregister: Leje- og fæstekontrakter (Officielt)
Arkivseriens datering:	Dannelse: 1850 - 1925
Bemærkninger:	R.17 = Rutsker R.18 = Rø R.19 = Olsker R.20 = Klemensker ----- Hvert bind er foran forsynet med kronologisk register

Hele arkivserien er scannet og kan ses på arkivalier online.

Indholdsoversigt

Medietype: ?	Arkivinstitution: ?	Arkivseriens indhold: ?
Original, Papir m.m.	Rigsarkivet	Vis indhold
Kopi, Scannet	Arkivalieronline	Læs arkivaliet

https://www.sa.dk/daisy/arkivserie_detaljer?a=N%C3%B8rre+herred&b=&c=&d=1&e=2020&f=&g=&h=&ngid=786295&ngnid=786301&heid=1597991&henid=1597991&epid=&faid=&meid=&m2rid=&side=&sort=&dir=&gsc=&int=&ep=&es=&ed=

Det digitale rigsarkiv

Rigsarkivet / Brug arkivet / Arkivalieronline

Arkivalieronline

Se scannede og digitaliserede originale protokoller, dokumenter og andre arkivalier på nettet.

Se arkivalier online

På Arkivalieronline finder du alle digitaliserede dokumenter. Når du vælger et emne nedenfor, sendes du til Arkivalieronline.

[Kirkebøger](#) [Folketællinger](#) [Lægdsruller](#) [Skifter](#)

[Centraladministrationen](#) [Ejendomme](#)

[Fængsler og forbedringsvæsen](#) [Færøerne](#) [Fæstevæsen](#)

[Gejstligheden](#) [Godser](#) [Grønland](#) [Håndværk](#)

[Island](#) [Kulturinstitutioner](#) [Lokaladministrationen](#)

[Militærvæsen](#) [Ostindisk og Asiatisk Kompagni](#)

[Pergamentsamlingen](#) [Politi](#) [Postvæsen](#)

[Private arkiver](#) [Regnskaber](#) [Retsvæsen](#)

[Social- og sundhedsvæsen](#) [Søfart](#)

[Sønderjylland & Hertugdømmerne](#) [Toldvæsen](#)

[Vestindien](#)

Jeg søger oplysninger om mig selv

Du har ret til at få udleveret oplysninger om dig selv, som findes i Rigsarkivet.

[Bestil oplysninger om dig selv.](#)

Rigsarkivet indsamler dokumentation om corona-krisen i Danmark

Du kan [bidrage](#) med fx fotos og beretninger [her](#).

Nyheder om arkivalier på Arkivalieronline

Nyt på arkivalieronline januar og

<https://www.sa.dk/da/brug-arkivet/arkivalieronline-se-originale-dokumenter-paa-nettet/>

Bornholmske tingbøger *historien oplevet gennem kilderne*

BORNHOLMSKE TINGBØGER BLOG

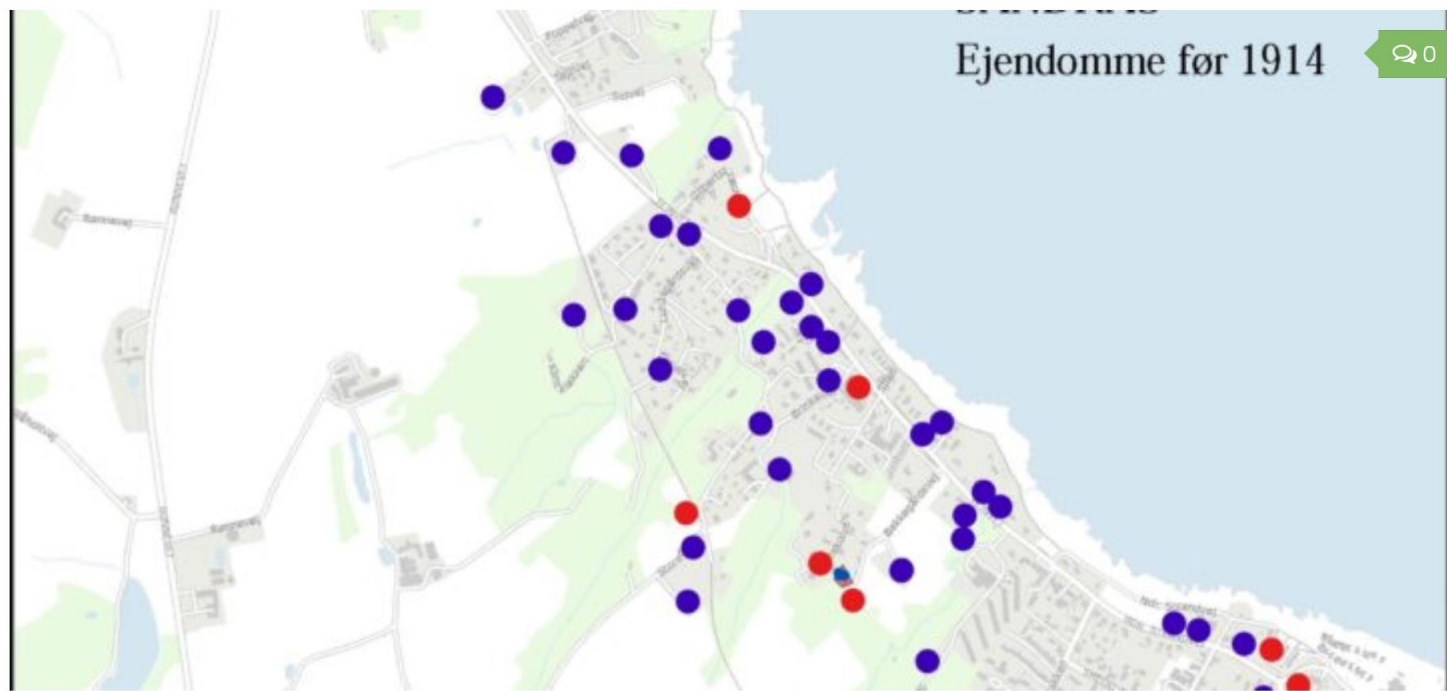

KILDERESSOURCER 7. JANUAR 2022

Sandkås – ejendomme før 1914

Jeg har beskrevet 51 ejendomme i Sandkås, der alle, på nær "Brinken" fra 1919, er bygget før 1914. 11 af

ABONNÉR PÅ NYE ARTIKLER

Your email:

Subscribe

Unsubscribe

INDHOLDSFORTEGNELSE

/Om denne hjemmeside og kontakt

+ Amtsregnskaber

+ Bibliotek - Bornholms historie

+ Biografier

+ Biskoppens indkomne sager
1730-1820

+ Bonde og udbygger

+ Bornholmske tingbøger 1600 - 1700

Helmerhus

Krashavevej 16

Matrikel Nr 281

Parcel af 20. slg. Store
Krashavegård, matrikel
28a

luftfoto 1951

Tilhører Kgl. Bibliotek

<http://www5.kb.dk/danmarksetfraluftten/#zoom=10&lat=55.84470477709901&lng=9.577763426899992>

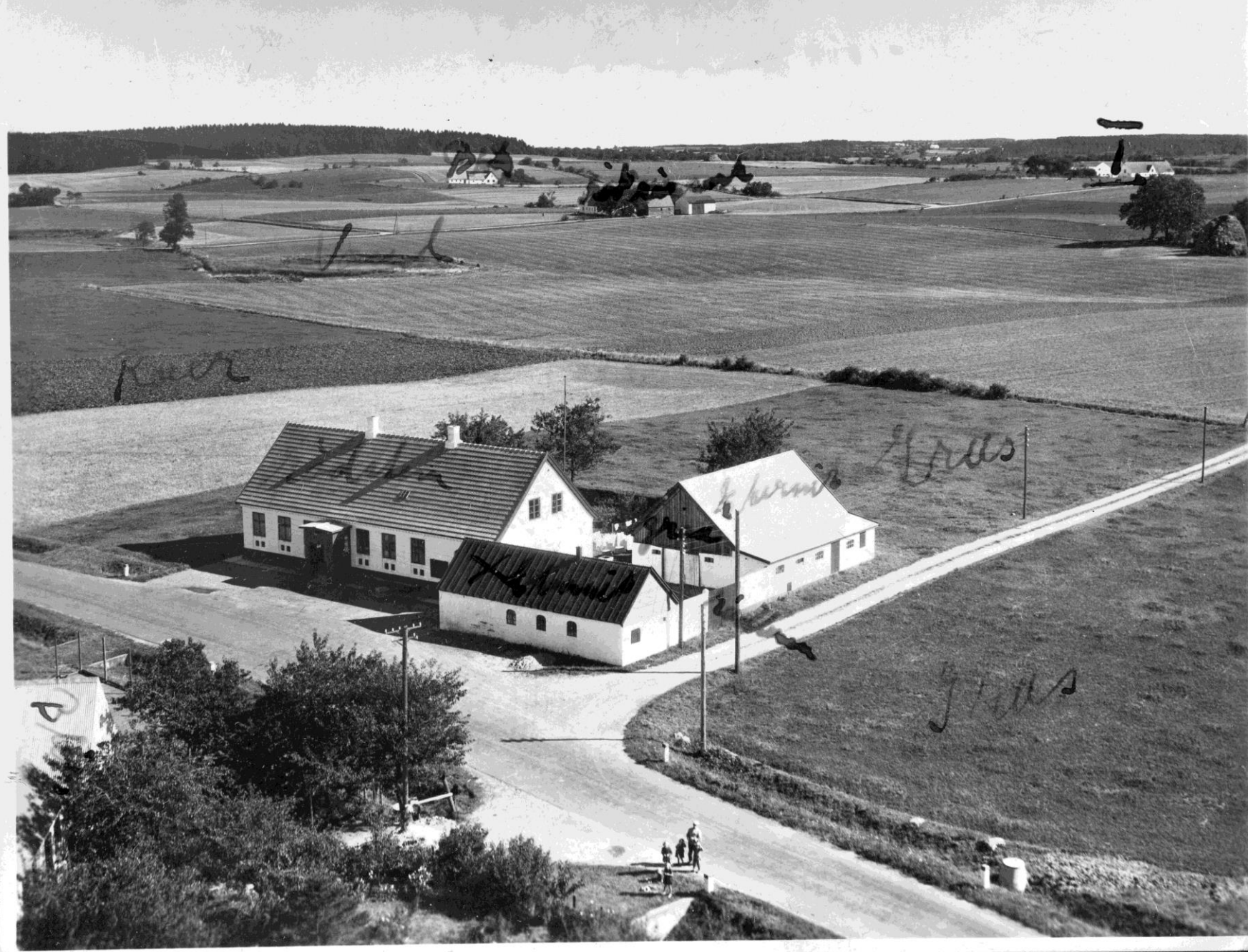

Bornholmske tingbøger historien oplevet gennem kilderne

HELMERHUS – KRASHAVEVEJ 16

Klemensker – matrikel 28l – parcel af Store krashavegård, 20. slg.

[Underside til "Udbyggere og husmænd"]

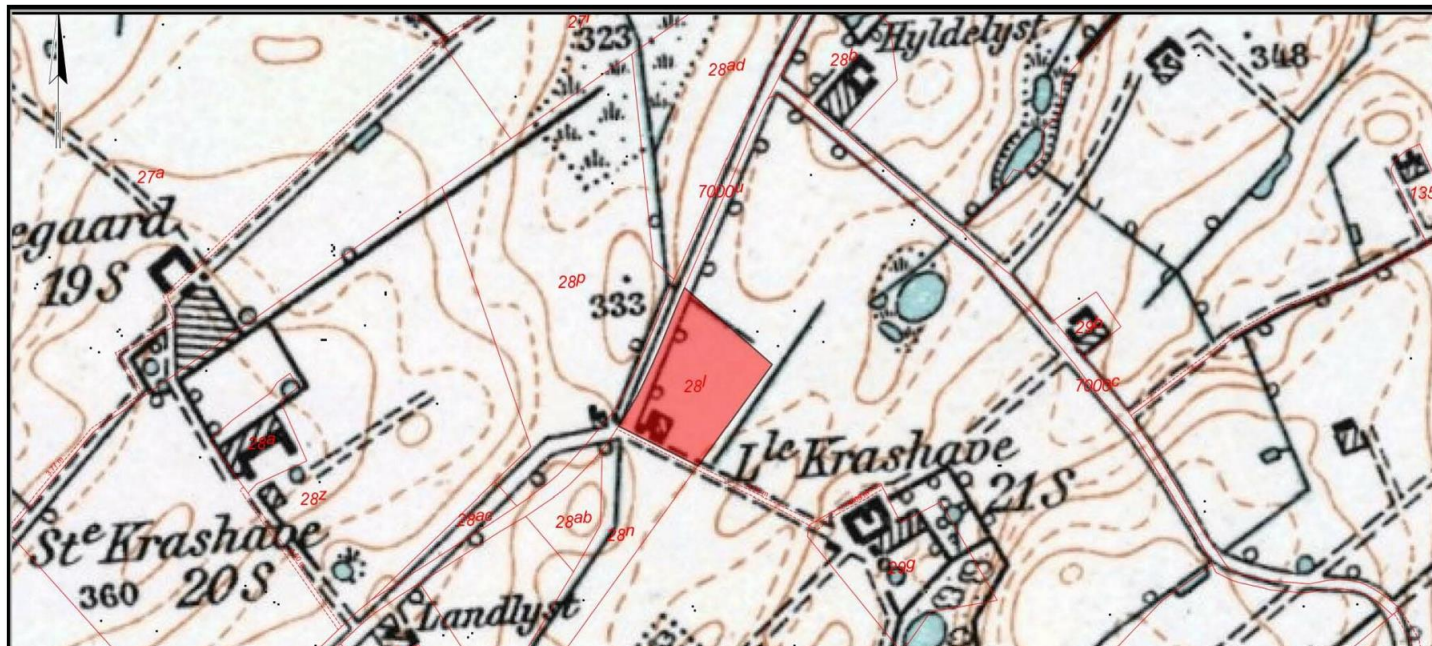

ABONNÉR PÅ NYE ARTIKLER

Your email:

Enter email address...

Subscribe

Unsubscribe

INDHOLDSFORTEGNELSE

/Om denne hjemmeside og kontakt

+ Amtsregnskaber

+ Bibliotek - Bornholms historie

+ Biografier

<https://www.bornholmerting.dk/udbyggere-og-husmaend/klemensker-20-slg-grund-og-fortorv-store-krashave/helmerhus-krashavevej-16/>

Det digitale rigsarkiv

<https://www.sa.dk/da/brug-arkivet/arkivalieronline-se-originale-dokumenter-paa-nettet/>

Rigsarkivet / Brug arkivet / Arkivalieronline

Arkivalieronline

Se scannede og digitaliserede originale protokoller, dokumenter og andre arkivalier på nettet.

Se arkivalier online

På Arkivalieronline finder du alle digitaliserede dokumenter. Når du vælger et emne nedenfor, sendes du til Arkivalieronline.

Kirkebøger > Folketællinger > Lægdsruller > Skifter >

Centraladministrationen > **Ejendomme >**

Fængsler og forbedringsvæsen > Færøerne > Fæstevæsen >

Gejstligheden > Godser > Grønland > Håndværk >

Island > Kulturinstitutioner > Lokaladministrationen >

Militærvæsen > Ostindisk og Asiatisk Kompagni >

Pergamentsamlingen > Politi > Postvæsen >

Private arkiver > Regnskaber > Retsvæsen >

Social- og sundhedsvæsen > Søfart >

Sønderjylland & Hertugdømmerne > Toldvæsen >

Vestindien >

Jeg søger oplysninger om mig selv

Du har ret til at få udleveret oplysninger om dig selv, som findes i Rigsarkivet.

[Bestil oplysninger om dig selv.](#)

Rigsarkivet indsamler dokumentation om corona-krisen i Danmark

Du kan [bidrage](#) med fx fotos og beretninger her.

Nyheder om arkivalier på Arkivalieronline

[Nyt på arkivalieronline januar 2020](#)

Det digitale rigsarkiv

Start med skøde- og panteprotokollerne

Ejendomme

Her finder du kilder, som vedrører ejendomme, både huse og grunde. [Tilmeld dig Arkivalieronline's nyhedsbrev.](#) [Se kommende digitaliseringer på Arkivalieronline.](#)

Navn	Beskrivelse	Læs mere om
Brandforsikring	Brandforsikringsprotokoller og -taksationsprotokoller. Forsikringsprotokollerne anvendes som register til taksationsprotokollerne. Taksationsprotokollerne beskriver den enkelte ejendoms udseende og kvalitet.	Læs her
Christian 5.s matrikel	Markbøgerne er lavet 1681-83. Indeholder opmåling af alle jorder i hver enkelt landsby med oplysninger om ejerforhold og jordernes bonitet (produktionsevne og -udbytte). Start med at kigge i arkivregistraturen billednummer 20-85 og find nummeret på det sogn, du er interesseret i. Vælg derefter nummeret i markbøgerne.	
Digitaliserede tingbøger	I de digitaliserede tingbøger finder du oplysninger om køb og salg af jord og ejendomme samt deklARATIONER og pantelån for perioden 1927-2000. BEMÆRK: Samlingen er meget stor og kan derfor tage lang tid at åbne, særligt i Internet Explorer.	Læs her
Kong Valdemars jordebog	Jordebogen er ført i perioden fra 1190 og frem til 1300. Den første deciderede matrikulering af Danmarks jordejendom med henblik på beskatning. Kong Valdemars jordebog blev i 1688 afløst af Christian 5.s matrikel.	
Matrikel for Århus købstads bygrunde	Ført i perioden 1845-1920. Matriklen er udarbejdet af landinspektør Jens Peter Rørholm (m.fl.).	
Matrikler	Baggrunden for matriklens opståen var ønsket om en retfærdig skattefordeling. Matrikuleringen dannede grundlaget for den efterfølgende påligning af ejendomsskat.	
Realregistre, skøde- og panteprotokoller	Realregistre er en slags indholdsfortegnelse til skøde- og panteprotokollerne. Indtil 1927 indeholder registrene datoer for adkomster, servitutter og pantehæftelser. Ordnet efter sogn, ejerlav (og matrikelnummer). I skøde og panteprotokollerne er der en kronologisk indførelse af adkomster, servitutter og pantehæftelser. Indført efterhånden som dokumenterne blev tinglyst. Ordnet efter herred og tidspunkt for tinglysningen.	Læs her

Her finder du kilder, som vedrører ejendomme, både huse og grunde.

[Tilmeld dig Arkivalieronline's nyhedsbrev.](#)

[Se kommende digitaliseringer på Arkivalieronline.](#)

Information

[Privatlivspolitik](#)

[Cookiepolitik](#)

[Tilgængelighedserklæring](#)

Det digitale rigsarkiv

<https://www.sa.dk/ao-soegesider/da/geo/geo-collection/9>

Eksempel

Helmerhus, Krashavevej 16
Matrikel 28l

 Arkivalieronline 

Realregistre, skøde- og panteprotokoller

Amt
Bornholms Amt *

Arkiv
Bornholms Nørre Herred *

Indhold

- + Dødsanmeldelsesprotokol (1899 - 1919)
- + Filialregister (1854 - 1860)
- + Navneregister i skøde- og panteprotokol (1720 - 1831)
- + Navneregister: Løsøre pant mv (1810 - 1890)
- + Realregister: 1. række: 1. sæt (1797 - 1861)
- + Realregister: 1. række: 2. sæt (1830 - 1885)
- + Realregister: 2. række: Klemensker (1886 - 1959)
- + Realregister: 2. række: Olsker (1886 - 1959)
- + Realregister: 2. række: Rutsker (1886 - 1956)
- + Realregister: 2. række: Rø (1886 - 1955)
- + Realregister: Leje- og fæstekontrakter (1850 - 1925)
- + Skøde- og panteprotokol (1677 - 1927)

Helmerhus var en matrikel af Store Krashavegård
Matrikel nr. 28a

Realregistre, skøde- og panteprotokoller

Amt

Arkiv

Indhold

- + Dødsanmeldelsesprotokol (1899 - 1919)
- + Filialregister (1854 - 1860)
- + Navneregister i skøde- og panteprotokol (1720 - 1831)
- + Navneregister: Løsøre pant mv (1810 - 1890)
- + Realregister: 1. række: 1. sæt (1797 - 1861)
- + Realregister: 1. række: 2. sæt (1830 - 1885)
- Realregister: 2. række: Klemensker (1886 - 1959)
 - 1886 Klemensker A Hovedregister R14 - 1952 Klemensker A Hovedregister R14
 - 1886 Klemensker A Hovedregister og Suppl.reg. R15 - 1952 Klemensker A Hovedregister og Suppl.reg. R15
 - 1886 Klemensker B Hovedregister og Suppl.reg. R15 - 1952 Klemensker B Hovedregister og Suppl.reg. R15
 - 1886 Klemensker C Supplementsregister R16 - 1952 Klemensker C Supplementsregister R16
 - 1886 Klemensker C Supplementsregister R16 - 1952 Klemensker C Supplementsregister R16
- + Realregister: 2. række: Olsker (1886 - 1959)
- + Realregister: 2. række: Rutsker (1886 - 1956)
- + Realregister: 2. række: Rø (1886 - 1955)
- + Realregister: Leje- og fæstekontrakter (1850 - 1925)
- + Skøde- og panteprotokol (1677 - 1927)

Matr. Nr. *28^a*

Hartkorn.

Glskat.

Anm.

Eiendommen: *20 Selvsjøgaard, Gode Krashavegaard*

Ved Skrivelse af 7/2 1894 udtalt i Matr. Nr. 28^a og 28^b.

Tdr.	Skp.	Fdk.	Alb.	Kr.	Øre
<i>11</i>	<i>6</i>	<i>3</i>	<i>2 3/4</i>	<i>28</i>	<i>87</i>
<i>0</i>	<i>1</i>	<i>3</i>	<i>4 1/4</i>	<i>5</i>	<i>58</i>

igen Matr. Nr. 28^a 11 5 0 1 1/2 28 31.

Landbrugsejendom i Forening med

Matr. Nr.

erlykkes ved Landhyge Nr. 22/7 1903:

<i>28^a Havnegård</i>	<i>10</i>	<i>5</i>	<i>3</i>	<i>0</i>	<i>26</i>	<i>07</i>
<i>28^{bx}</i>				<i>1</i>		<i>02</i>
<i>28^b</i>		<i>2</i>		<i>3/4</i>		<i>63</i>
<i>28^c</i>		<i>5</i>		<i>2 3/4</i>		<i>51</i>

Iff. Landbrugssmin. Skr. af 24/6 1912 udt. Saal.

af Matr. Nr. 28^a Havnegård.

<i>28^a Havnegård</i>	<i>2</i>	<i>7</i>	<i>3</i>	<i>2</i>	<i>3</i>	<i>71</i>	
<i>x 28^b</i>	<i>1</i>	<i>0</i>	<i>3</i>	<i>2 1/2</i>	<i>1</i>	<i>36</i>	<i>solgt fol. 1061.</i>
<i>x 28^c</i>	<i>1</i>	<i>4</i>	<i>3</i>	<i>2 1/2</i>	<i>2</i>	<i>01</i>	<i>solgt fol. 1066</i>
<i>x 28^d</i>	<i>1</i>	<i>2</i>	<i>2</i>	<i>2 1/4</i>	<i>1</i>	<i>65</i>	<i>solgt fol. 1067.</i>
<i>x 28^e</i>	<i>1</i>	<i>6</i>	<i>3</i>	<i>2</i>	<i>2</i>	<i>22</i>	<i>solgt fol. 1075.</i>
<i>x 28^f</i>	<i>1</i>	<i>5</i>	<i>0</i>	<i>2 1/4</i>	<i>2</i>	<i>02</i>	<i>solgt fol. 1065.</i>
<i>x 28^g</i>	<i>0</i>	<i>0</i>	<i>3</i>	<i>2 1/2</i>	<i>1</i>	<i>76</i>	<i>solgt fol. 1062.</i>
<i>28^h</i>	<i>0</i>	<i>0</i>	<i>2</i>	<i>2 1/4</i>	<i>0</i>	<i>00</i>	
<i>28ⁱ</i>	<i>0</i>	<i>0</i>	<i>1</i>	<i>1 1/4</i>			<i>solgt fol. 1065.</i>
<i>28^j</i>	<i>0</i>	<i>0</i>	<i>1</i>	<i>1</i>			<i>solgt fol. 1062.</i>

Iff. Landbrugssmin. Skr. af 8/11 1912 er Matr. Nr. 28^a udt. Saal.

Udmatrikuleret 1894
I forening med 28m og
28n

Solgt af enkefruen på
Krashavegård
Skødedato 16/5 1894
Tinglysning 15/8 1894

Solgt til
Johan Peter Rasmussen

788 Akt: Skab A. Nr. 37. Klemensker

Matr. Nr. 28 ^L		Hartkorn.		Glskat.		Anm.	
Tdr.	Skp.	Tdk.	Alb.	Kr.	Øre		
Eiendommen: Parcel fra Matr. Nr. 28 ^a							
Landbrugsejendom i Forening med Matr. Nr. 28 m og 28 n							
							
Lober. Nr.	Udstedt.	Thinglæst.	Adkomster.		Anmærkning.		
1	16/5 74	15/8 94	Johan Peter Rasmussen		Skivelse af 7/2 94. Hartkorn inde		
2	29/12 23	12/12 22	Skøde fra Enke fru Christiane Dalby f. Pedersen		Rug 1/2 Tdr. 1/2 Tdr. 1/2 Tdr. Smaaske til Raften 1/2 Tdr. 1/2 Tdr. til Skolauuen		
3	Lystskrivningsdag: 16/12 1929.		Skøde fra Johan Peter Rasmussen til Nuber Christian Jørgensen (bort på 28 m og n)		Afkøbspen: 2300 Kr. (117.00)		
16/5 94 15/8 94 N 563 29/12 23 12/12 22 N 169 16/12 1929.							

Sogn

Lober. Nr.	Udstedt.	Thinglæst.	Fol. i Pantebogen.	Hæf.
1	17/12 56	17/12 56	1/11	Kjøbsbrev Nr. 2 ind. Matr. Nr. 28
2	30/1 60	16/1 61	1/624	Deklaration ang. Landgildet
3	27/12 61	28/2 61	4/112	Erklæring ang. Landgildet
4	27/6 1895	19/1 1895	4/224	Rasmussen f. Pedersen i København
5	9/12 1922	19/12 1922	XIII/161	Obligation fra Nuber Johan Peter Rasmussen til Raften
6	9/12 1922	19/12 1922	XIV/161	Skødet skrevet fra Nuber Johan Peter Rasmussen til Raften
7	27/12 1922	9/1 1922	XIV/192	Publ. fra Raften til Nuber Johan Peter Rasmussen
8	16/12 1929			Publ. fra Nuber Johan Peter Rasmussen til Raften
9	19/12 1929			Publ. fra Raften til Nuber Johan Peter Rasmussen

Det digitale rigsarkiv

<https://www.sa.dk/ao-soegesider/da/geo/geo-collection/9>

Eksempel

Helmerhus, Krashavevej 16
Matrikel 28l

Realregistre, skøde- og panteprotokoller

Amt

Bornholms Amt *

Arkiv

Bornholms Nørre Herred *

Indhold

- + Dødsanmeldelsesprotokol (1899 - 1919)
- + Filialregister (1854 - 1860)
- + Navneregister i skøde- og panteprotokol (1720 - 1831)
- + Navneregister: Løsøre pant mv (1810 - 1890)
- + Realregister: 1. række: 1. sæt (1797 - 1861)
- + Realregister: 1. række: 2. sæt (1830 - 1885)
- + Realregister: 2. række: Klemensker (1886 - 1959)
- + Realregister: 2. række: Olsker (1886 - 1959)
- + Realregister: 2. række: Rutsker (1886 - 1956)
- + Realregister: 2. række: Rø (1886 - 1955)
- + Realregister: Leje- og fæstekontrakter (1850 - 1925)
- + Skøde- og panteprotokol (1677 - 1927)

- 427
- 428
- 429
- 430
- 431
- 432
- 433
- 434
- 435
- 436
- 437
- 438
- 439
- 440
- 441
- 442
- 443
- 444
- 445
- 446
- 447
- 448
- 449
- 450
- 451
- 452
- 453
- 454
- 455
- 456
- 457
- 458
- 459
- 460

<https://www.sa.dk/ao-soegesider/da/billedviser?bsid=33143#33143,4246172>

den 15 August 1894

helt og ubestridt, alle de pantede Ejendoms-
 besiddere og af Ejendommen gaaende
 Lige og anden Bøttemænd, alle indtægt som ad og profita-
 die af med de Røttigheder og Skattepligt, herved jeg
 og Ejendommen med med de Røttigheder og Bøttemænd
 jeg, som senere maatte tilkomme. Forresten
 --- vare pantede Pantet af den oprindelige D.
 Lige, de er Kapitalen --- som Lige af
 25 Januari 1825, forresten.

Det bemærkes, at den foran pantede Jorderdel af
 gult navn aarlig af Skat 2 R. 2 Sk. 2 1/2, 2 1/2, 2 1/2, 2 1/2
 og 2 1/2 R. Lige af Skattepligt, som herfor er indbetalt paa
 pantede i Pantet med Bøttemænd og med Lige Skat 2 R.
 herved i Pantet 8 R.

Skat 2 R. 2 Sk. 2 1/2 er indbetalt med den Lige
 paa Lige paa 80 Lige med en Del af Skat 2 R. 2 Sk. 2 1/2.

Den foran ikke indbetalt med en del med Lige D.
 af Bøttemænd pantede Pantet.

Olde Lige den 15 August 1894

Det indbetalt om Olde Lige den 15 August 1894.
 Indbetalt om Lige den 15 August 1894.

Lige i Olde Lige den 15 August 1894.
 Lige den 15 August 1894.
 Lige den 15 August 1894.
 Lige den 15 August 1894.

190 Lige 3 R. 20 Sk.

Indbetalt om Lige den 15 August 1894.
 Indbetalt om Lige den 15 August 1894.
 Indbetalt om Lige den 15 August 1894.
 Indbetalt om Lige den 15 August 1894.

Den indbetalt om Lige den 15 August 1894.
 Den indbetalt om Lige den 15 August 1894.

Den indbetalt om Lige den 15 August 1894.
 Den indbetalt om Lige den 15 August 1894.

den 15 August 1894

den 15 August 1894
 den 15 August 1894
 den 15 August 1894

den 15 August 1894
 den 15 August 1894
 den 15 August 1894

den 15 August 1894
 den 15 August 1894

den 15 August 1894
 den 15 August 1894

den 15 August 1894
 den 15 August 1894

den 15 August 1894
 den 15 August 1894

den 15 August 1894
 den 15 August 1894

den 15 August 1894
 den 15 August 1894

den 15 August 1894
 den 15 August 1894

den 15 August 1894
 den 15 August 1894

den 15 August 1894
 den 15 August 1894

den 15 August 1894
 den 15 August 1894

den 15 August 1894
 den 15 August 1894

den 15 August 1894
 den 15 August 1894

<https://www.sa.dk/ao-soegesider/da/billedviser?bsid=33143#33143,4246172>

Her oplyses, at jorden er udstykket med indenrigsministeriets tilladelse af 7. februar 1894

Hartkorn
Skat
Småredsler til kirke og skolelærer

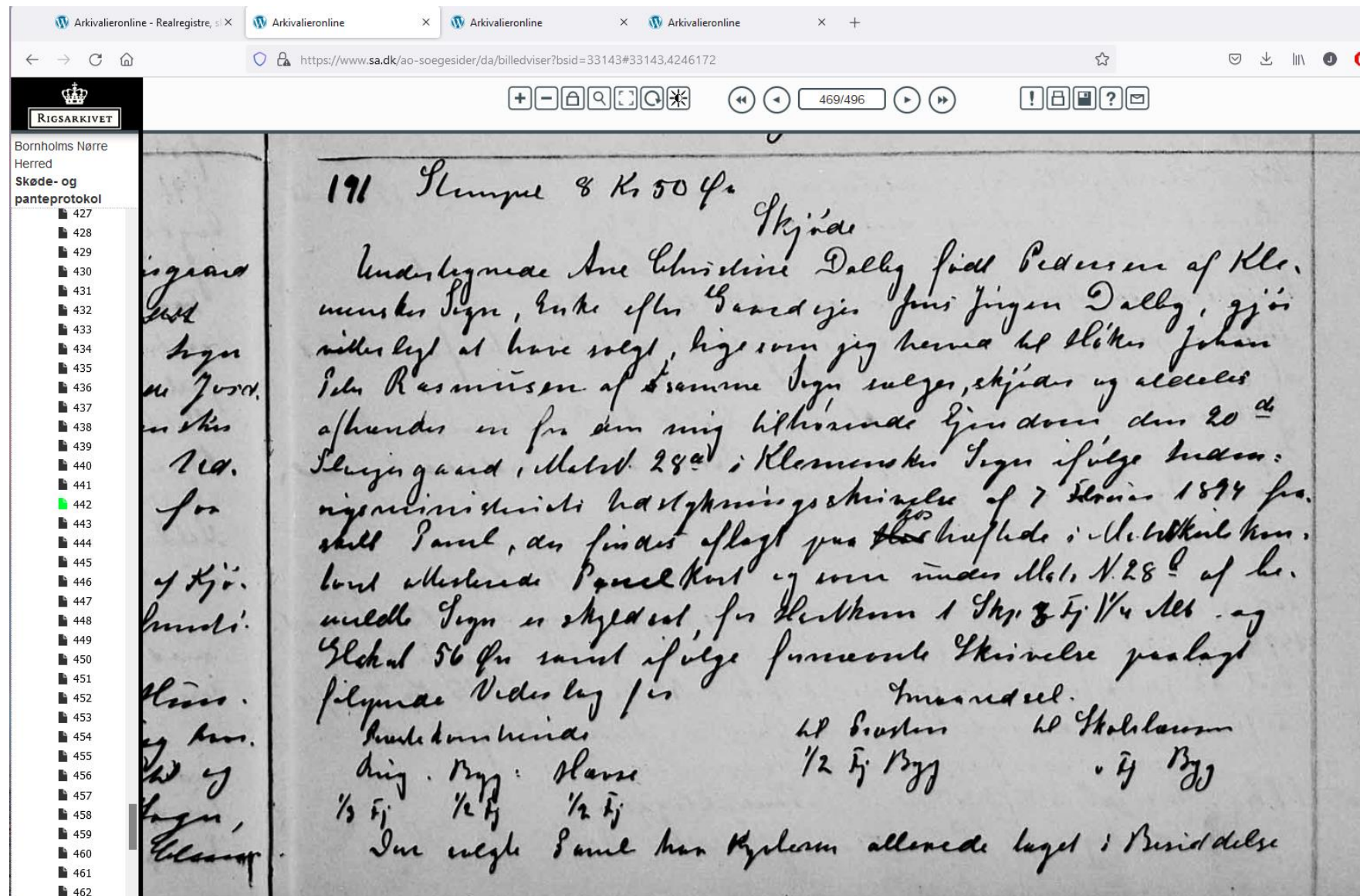

d. 15 Maj ind 1894

Jens egen Bygning og fursigt med Bygning
ligeledes have samtidig indredes alle af samme gaa-
ende Skatter, Afgifter og Bygdes inden kundtagelse.

Og da den akkorderede Kjøbesum 1178 R. 57 G., skien
Et Tårnde, Et Hundrede Lpdi og Ode Kroens og 57 G., er lig-
ligt med konstant Betaling, saa meddeles jeg for samme
hermed Kvittering, og frastimer jeg mig som følge heraf
uden Ret til og i den afhandede Pænt Medl. 28 L. af Ue-
mensker Lige, hvilket Pænt samtidig skal tilhøre Kjø-
bersen Høker Johan Peter Resmussen, som af ham rettes
sig erhvervet, med de samme Rettigheder og Bygdes, hvorved
den Indtil her tillid mig, fri for Vandret Tinglades Skatte
med den uvmeldes, samt fri og frildt for Høkermands Til-
og Betale, hvorfor jeg hermed byrdes og indstanes. -

Det bemærkes, at den solgte Pænt ifølge tinglades Do-
kumenten er belgdet med Landgilde og Tinde.

Af Hensyn til Bygningen af det stampede Papir bemærkes
at Kjøbesummen er som enført 1178 R. 57 G.
hvoraf kommer de per Pæntens hielende
• aarlige Landgilde afgift, den loelige Kapitellise.
• rede og tilkøbt Kjendelsen ved Gjærskifte 100 - -
= 1278 R. 57 G.

heraf 1 Klemes Hempelbet indgjor 8 R. 50 G.
Til Bekræftelse med min kundskift indmefort.
Clemenster Lige den 16 Maj 1894.
F. P. N. L.

"for egen regning og
forsynet med
Bygninger"

Hus på lejet eller fæstet
jord?

Oplysninger skal findes i
en ældre skøde og
panteprotokol, hvor
også leje og fæstebreve
var tinglyst.

i Rindsker er
som Medlem
yndomme i
Kendelse, de
Aktion N. 435 og de
K. hvilke To og Ti
statut mæssig
det samme til det

I Forhold til
ansvarlige med
ansvarlig med
betone af den 3
Tinglades, lig
skitning mid
ne af den følger
Maade er indtra
med Foreningen

Af det nævnte
tilfaldes 1/5 % Lige
af de tilhøgelene
Tid skyldige Kap-
drag per Gjalden
Disse Gjaldes
Tommis med Helt
Gjalden fra den
kommende Toms

Det digitale rigsarkiv

<https://www.sa.dk/ao-soegesider/da/geo/geo-collection/9>

Eksempel

Helmerhus, Krashavevej 16
Matrikel 28l

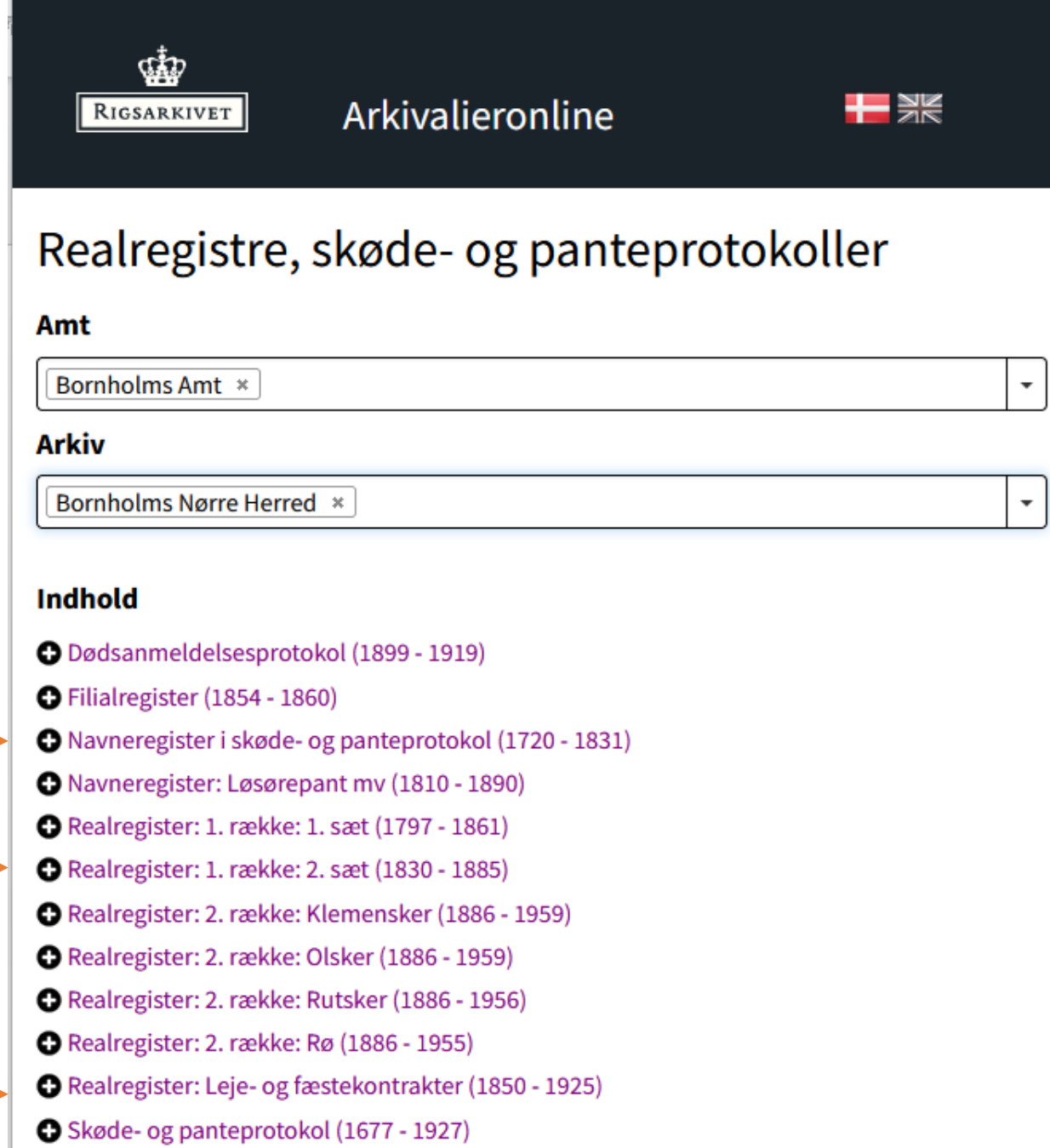

RIGSARKIVET Arkivalieronline 

Realregistre, skøde- og panteprotokoller

Amt
Bornholms Amt *

Arkiv
Bornholms Nørre Herred *

Indhold

- + Dødsanmeldelsesprotokol (1899 - 1919)
- + Filialregister (1854 - 1860)
- + Navneregister i skøde- og panteprotokol (1720 - 1831)
- + Navneregister: Løsøre pant mv (1810 - 1890)
- + Realregister: 1. række: 1. sæt (1797 - 1861)
- + Realregister: 1. række: 2. sæt (1830 - 1885)
- + Realregister: 2. række: Klemensker (1886 - 1959)
- + Realregister: 2. række: Olsker (1886 - 1959)
- + Realregister: 2. række: Rutsker (1886 - 1956)
- + Realregister: 2. række: Rø (1886 - 1955)
- + Realregister: Leje- og fæstekontrakter (1850 - 1925)
- + Skøde- og panteprotokol (1677 - 1927)

Bornholms Nørre Herred
 Realregister: 1.
 række: 2. sæt

- 101
- 102
- 103
- 104
- 105
- 106
- 107
- 108
- 109
- 110
- 111
- 112
- 113
- 114
- 115
- 116
- 117
- 118
- 119
- 120
- 121
- 122
- 123
- 124
- 125
- 126
- 127
- 128
- 129
- 130
- 131
- 132
- 133
- 134
- 135
- 136

Der er 15 husmænd og udbyggere på grunden, men ingen høkere.

Antal. Matr. No. 28. 20^{de} Selvsøgaard Husmænd
 Indtæg. No. Dordkrashavegaard Husmænd.

N. 11.	2 Kvind. Niels & Hvide fængsels are Niels fængsels are & Hvide fængsels are 179 Kolobud, ca. 1116 fængsels are	
11.	2 Sammes fængsels are & Hvide fængsels are Niels fængsels are, 179 Kolobud ca. 1116 fængsels are	Dele af arene bortpakt
N. 117.	12 Frederiksen, Hans fængsels are fængsels are & Hvide fængsels are 179 Kolobud, ca. 1116 fængsels are	68
S. 510.	1 Hansens fængsels are, fængsels are fængsels are & Hvide fængsels are 179 Kolobud, ca. 1116 fængsels are	200 Høje No. 72 Huse
N. 145	12 fængsels are, fængsels are fængsels are & Hvide fængsels are 179 Kolobud, ca. 1116 fængsels are	184 Huse No. 59 Huse
286	1 fængsels are, fængsels are fængsels are & Hvide fængsels are 179 Kolobud, ca. 1116 fængsels are	200 Huse No. 60 Huse
312	1 fængsels are, fængsels are fængsels are & Hvide fængsels are 179 Kolobud, ca. 1116 fængsels are	200 Huse No. 13 Huse
L. 12	2 fængsels are, fængsels are fængsels are & Hvide fængsels are 179 Kolobud, ca. 1116 fængsels are	400 Huse No. 14 Huse
72	3 fængsels are, fængsels are fængsels are & Hvide fængsels are 179 Kolobud, ca. 1116 fængsels are	200 Huse No. 17 Huse
682	1 fængsels are, fængsels are fængsels are & Hvide fængsels are 179 Kolobud, ca. 1116 fængsels are	200 Huse No. 19 Huse
1776	1 fængsels are, fængsels are fængsels are & Hvide fængsels are 179 Kolobud, ca. 1116 fængsels are	200 Huse No. 20 Huse
457	1 fængsels are, fængsels are fængsels are & Hvide fængsels are 179 Kolobud, ca. 1116 fængsels are	200 Huse No. 21 Huse

Antal. Matr. No. 28. 20^{de} Selvsøgaard Husmænd
 Indtæg. No. Dordkrashavegaard Husmænd.

L. 165	3. Frost Jørgen Hansen, fængsels are fængsels are & Hvide fængsels are 179 Kolobud, ca. 1116 fængsels are	200 Huse No. 22 Huse
536	1 fængsels are, fængsels are fængsels are & Hvide fængsels are 179 Kolobud, ca. 1116 fængsels are	200 Huse No. 23 Huse
549	1 fængsels are, fængsels are fængsels are & Hvide fængsels are 179 Kolobud, ca. 1116 fængsels are	200 Huse No. 24 Huse
N. 62	7. Hansen Jørgen, fængsels are fængsels are & Hvide fængsels are 179 Kolobud, ca. 1116 fængsels are	200 Huse No. 25 Huse
390	1 fængsels are, fængsels are fængsels are & Hvide fængsels are 179 Kolobud, ca. 1116 fængsels are	200 Huse No. 26 Huse
596	1 fængsels are, fængsels are fængsels are & Hvide fængsels are 179 Kolobud, ca. 1116 fængsels are	200 Huse No. 27 Huse
655	1 fængsels are, fængsels are fængsels are & Hvide fængsels are 179 Kolobud, ca. 1116 fængsels are	200 Huse No. 28 Huse
N. 111	1 fængsels are, fængsels are fængsels are & Hvide fængsels are 179 Kolobud, ca. 1116 fængsels are	200 Huse No. 29 Huse
136	1 fængsels are, fængsels are fængsels are & Hvide fængsels are 179 Kolobud, ca. 1116 fængsels are	200 Huse No. 30 Huse
136	1 fængsels are, fængsels are fængsels are & Hvide fængsels are 179 Kolobud, ca. 1116 fængsels are	200 Huse No. 31 Huse
571	1 fængsels are, fængsels are fængsels are & Hvide fængsels are 179 Kolobud, ca. 1116 fængsels are	200 Huse No. 32 Huse
572	1 fængsels are, fængsels are fængsels are & Hvide fængsels are 179 Kolobud, ca. 1116 fængsels are	200 Huse No. 33 Huse
O. 269	1 fængsels are, fængsels are fængsels are & Hvide fængsels are 179 Kolobud, ca. 1116 fængsels are	200 Huse No. 34 Huse
D. 232	1 fængsels are, fængsels are fængsels are & Hvide fængsels are 179 Kolobud, ca. 1116 fængsels are	200 Huse No. 35 Huse
N. 13	1 fængsels are, fængsels are fængsels are & Hvide fængsels are 179 Kolobud, ca. 1116 fængsels are	200 Huse No. 36 Huse
13	1 fængsels are, fængsels are fængsels are & Hvide fængsels are 179 Kolobud, ca. 1116 fængsels are	200 Huse No. 37 Huse
R. 98	1 fængsels are, fængsels are fængsels are & Hvide fængsels are 179 Kolobud, ca. 1116 fængsels are	200 Huse No. 38 Huse

Høker før Helmerhus

Skyldvang – Dammegårdsvej 18

Jeg tillader mig herved at meddele, at jeg har aabnet en

Høkerforretning

i **Krashedave** i Klemensker, og anbefaler samme til Omegnens Besøgers velvillige Grindring.

Smør og Æg samt **Guder** og **Skind** kjøbes.

J. Hansen.

NB. Det bemærkes, at Butiken vil være aaben til Kl. 11 Lørdag Aften, lukket paa Søn og Helligdage hele Dagen.

Bornholms Tidende 11/5 1889

Sugsted Andersen, Avnø. (1890)

„Arbejdernes Andelsbageri“

i Ronne har Udsalg af Brød hos

Høker C. Koføed, Krashedave

Klemensker,
Anders Madsen ved Duesløffen,
Vestermarie,
Andr. Koføed, Loftsgaardskoven i Nylars.
Snedker P. Lund, Nylarsker, fra 6te Februar.

Bornholms Tidende 18/2 1891

Løbe- nr.	Ud- stedt.	Thing- læst.	Fol. i Pante- bogen.	Adkomster.
1	13/4 83	18/4 83	1/677	<u>Andreas Viger Mortensen</u> Udlygsbrev for Hans Peter Jensen. <u>Anders Jespersen</u>
2	27/12 87	27/12 87	1/7	<u>Udlygsbrev for A. P. Mortensen.</u> <u>Jens Jørgen Hansen.</u> Skjød for Anders Jespersen.
3	3/4 89	7/4 89	1/1	<u>Carl Hansinius Koføed.</u> Skjød for Jens Jørgen Hansen.
4	24 90.	24 90.	1/121	<u>Johanne Cathrine Rasmussen født Lorene.</u> <u>Gaard ejer Carl Christian Rasmussens enke.</u> Mæglerbrev for Carl Hansinius Koføed.
5	9/7-98	14/9-98	L.	Skjød for Johann Cathrine Rasmussen til Hans Julius Nielsen.
6	4/3 1904	27/3 1904	1/66	Skjød for Hans Julius Nielsen til Axel Ferdinand Hansen.
7	13/10 1904	19/10 1904	1/75	Skjød for Axel Ferdinand Hansen til Landmand Anker Johannes Hansen
8	18/3 1941			

Høker før Helmerhus

Skyldvang – Dammegaardsvej 18

Jeg tillader mig herved at meddele, at jeg har aabnet en

Høkerforretning

i **Krashave** i Klemensker, og anbefaler samme til Omegnens Besøgers velvillige Grindring.

Smør og Æg samt **Huder** og **Skind** kjøbes.

J. Hansen.

NB. Det bemærkes, at Butiken vil være aaben til Kl. 11 Lørdag Aften, lukket paa Søn og Helligdage hele Dagen.

Bornholms Tidende 11/5 1889

Eugenie Andersen, åbnet.

„Arbejdernes Andelsbageri“

i Ronne
har Udsalg af Brød hos

Høker C. Kofoed, Krashave
Klemensker,
Anders Madsen ved Tueløffen,
Vestermarie,
Andr. Kofoed, Loftsgaardskoven i
Nylars. (293)
Snedker P. Lund, Nylarsker, fra
6te Februar.

Bornholms Tidende 18/2 1891

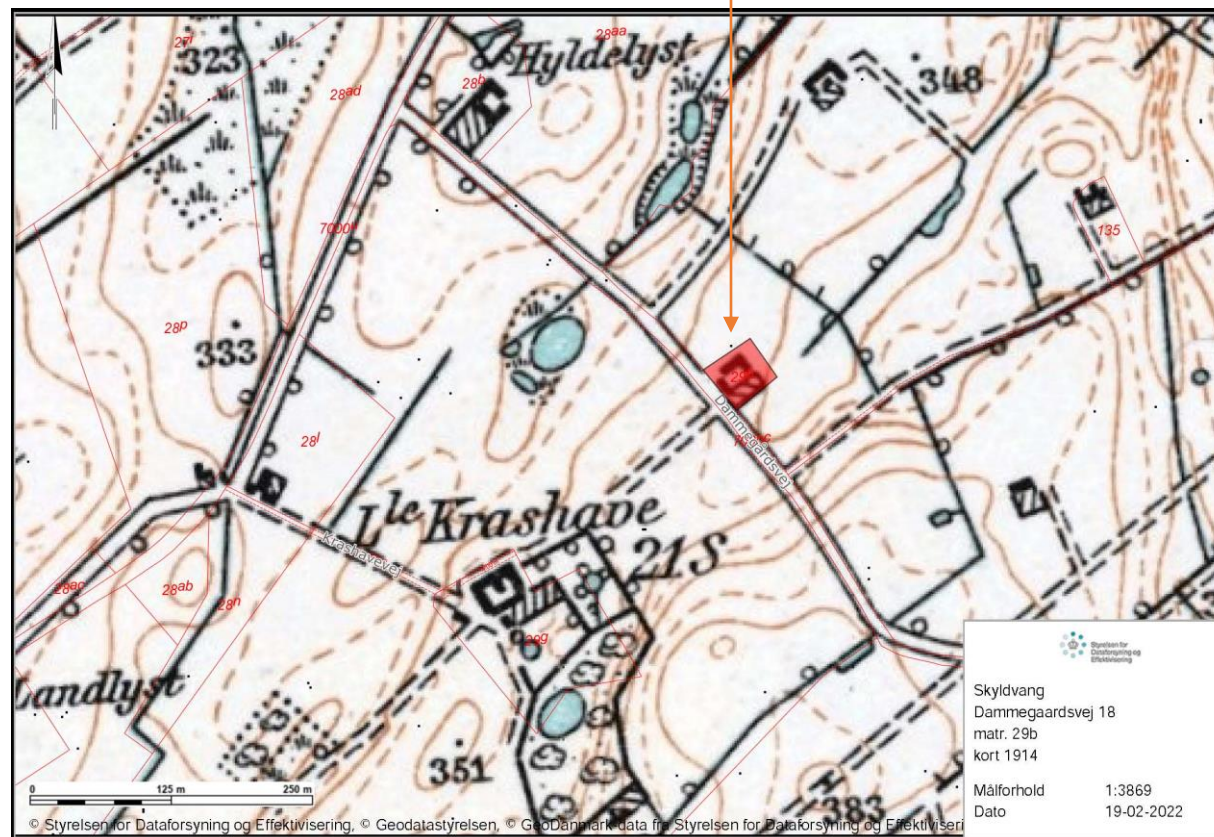

Skøde- og panteprotokollen 1883-1941 <https://www.sa.dk/ao-soegesider/da/billedviser?epid=17007597#124152,18273053>

Styrelsen for Dataforsyning og Effektivisering

Geodatastyrelsen

Nye matrikelkort SDFE-kortviser <https://sdfekort.dk/spatialmap>

<https://drift.kortinfo.net/Map.aspx?Page=Historiskekort&Site=Bornholm>

Gamle matrikelkort <https://hkpn.gst.dk/>

Historiske kort:
<https://kortviseren.dk/side/historiskekort.html>

Oversigt over kommunens kort
Se Finn Hansen: <http://www.367ture.dk/kort/>

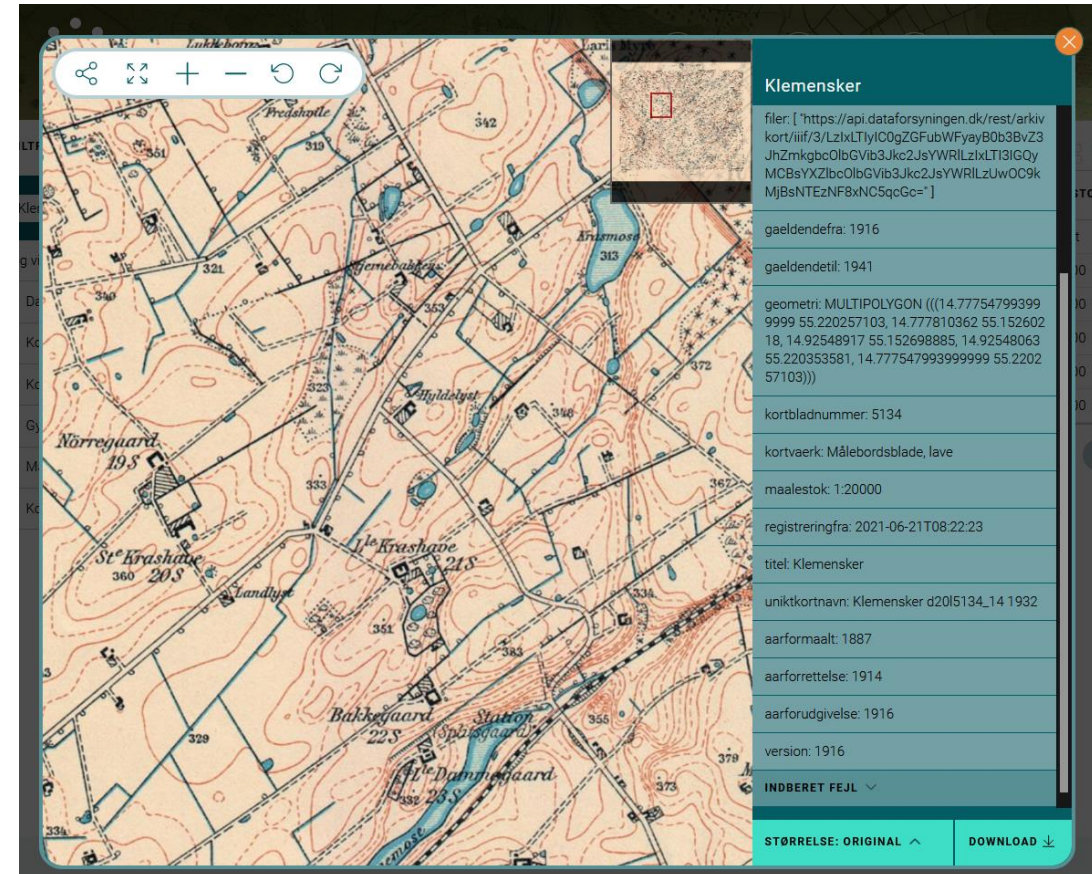

Nye matrikelkort SDFE-kortviser

<https://sdfekort.dk/spatialmap>

The interface includes a search bar at the top right containing "Matrikelnumre" and "28l, klemensker". A legend in the top right corner identifies "Matrikelskel" (red outline) and "Optaget vej" (dashed red line). A toolbar at the top center contains icons for navigation and actions like "Udskriv", "Søg", "Værktøjer", "Indstillinger", and "Vis skråfotos".

On the left side, a vertical menu lists various map layers with their respective status (e.g., 0/76, 0/4, 1/1). The "Matrikelkort" layer is currently active and highlighted in green. A tooltip over the "Matrikelkort" layer reads: "Temaet er tændt og vises. Klik for at slukke for temaet".

The main map area shows a cadastral map with red outlines of parcels and roads. Parcel numbers such as 26^a, 27^d, 28^l, 28^o, 29^a, and 30^d are visible. A scale bar at the bottom left indicates 200 meters. In the bottom right corner, coordinate information is provided: ETRS89 ØST / Nord, 86828 3, 6132 64, 5, WGS84 Bredde / Længde, 56° 11.8324' N, 14° 48.8552' E.

De digitale muligheder

Nye matrikelkort SDFE-kortviser

<https://sdfekort.dk/spatialmap>

Styrelsen for Dataforsyning og Effektivisering

SDFE kortviser
[Læs mere om Styrelsen](#) Spørgsmål kan rettes til Support Teamet: tlf. 7876 8792 eller via email til support@sdfekort.dk

Matrikelnumre x 28l, klemenser

Matrikelskel
Optaget vej

Danmarks Højdemodel 0/76
Ekstremregn flow
2,5 m højdekurver
0,5 m højdekurver
Ekstremregn M
Havvand på land M
UTM Net 0/4
Adresser 0/2
Danske Stednavne 0/1
Matrikelkort 1/1
Matrikelkort
Administrative grænser 0/8
Landtemaer 0/5
Skyggekort 0/1
Historiske baggrundskort 1/9
Orto_sommer_2008
Orto_sommer_2005
Orto_sommer_2002
Orto_sommer_1999
Topografisk kort 1980-2001
Topografisk kort 1953-1976
Lave målebordsblade 1901-1971
Høje målebordsblade 1842 - 1899
Preussiske målebordsblade
Baggrundskort 1/11

Fold temagruppe sammen/ud

200 m

ETRS89 Øst, Nord
86 4629, 9, 61320 500
WGS84 Bredde, Længde
55 11,7455 N, 10 45,753 E

Med baggrundskort 1886

Gamle matrikelkort <https://hkpn.gst.dk/>

Historiske kort på nettet
Geodatastyrelsen
Styrelsen for Dataforsyning og Effektivisering

Matrikelkort
Sogne- og herredskort
Økonomiske kort
Topografiske kort - landsdækkende
Topografiske kort - regionale / andre
Søkort
Protokoller

Søg via
Ejerlav > Ejerlav
Kort / stednavn > Klemensker

Resultat af søgning
Søgeresultat for ejerlavet 'Klemensker' (1400251)
Antal Original 1 kort i søgeresultat: 12
Antal Original 2 ø-kort i søgeresultat: 26
Antal Original 2 rammekort i søgeresultat: 34
Antal Slesvigs matrikel til 1864 i søgeresultat: 0
Antal Ajourførte kort i søgeresultat: 0

Vis ejerlav og matrikelkort

Original 1 kort (12)

Vis	Ejerlav	Gyldig fra	Gyldig til	Plan	Målestok	Bemærkning
Vis	Klemensker	1824	1858		4000	Kortet omfatter en del af Højlyngen. Kortet omfatter også 1390351, 1400451 og 1400551
Vis	Klemensker	1824	1858		4000	Kortet omfatter en del af Højlyngen. Kortet omfatter også 1390351 og 1400551
Vis	Klemensker	1825	1852		4000	Kortet omfatter en del af Højlyngen. Kortet omfatter også 13704-51
Vis	Klemensker	1825	1852		4000	Omfatter 1370451 og 1400251
Vis	Klemensker	1825	1858		4000	Kortet omfatter en del af Højlyngen. Kortet omfatter også 1370451 og 1390351
Vis	Klemensker	1825	1869		4000	Omfatter 1370451, 1390351 og 1400251
Vis	Klemensker	1826	1858		4000	Kortet kaldes "Sydlige del"
Vis	Klemensker	1826	1858		4000	Kortet kaldes "Store Dammegaard, Lille Dammegaard og Lille Splitsgaard"
Vis	Klemensker	1826	1858		4000	Kortet omfatter en del af Højlyngen. Kortet omfatter også 1400351, 1400451 og 1400551
Vis	Klemensker	1826	1858		4000	Kortet kaldes "Vestre del". Kortet omfatter også 1370251 og 2002353
Vis	Klemensker	1826	1859		4000	Kortet kaldes "Østlige del"
Vis	Klemensker	1826	1860		4000	Kortet kaldes "Nordlige del". Kortet omfatter også 1400351

Original 2 ø-kort (26)

Vis	Ejerlav	Gyldig fra	Gyldig til	Plan	Målestok	Bemærkning
Vis	Klemensker	1852	1912	5	4000	
Vis	Klemensker	1858	1892	2	4000	Tidligere kaldet Den sydlige Del
Vis	Klemensker	1858	1908	7b	4000	
Vis	Klemensker	1858	1911	1	4000	Tidligere kaldet Den vestlige Del
Vis	Klemensker	1858	1920	9b	4000	Tidligere kaldet Højlyngen
Vis	Klemensker	1858	1922	8	4000	
Vis	Klemensker	1858	1951	5	4000	Tidligere kaldet Dammegård samt Splitsgård
Vis	Klemensker	1858	1951	6	4000	Tidligere kaldet Højlyngen
Vis	Klemensker	1859	1888	3	4000	Tidligere kaldet Den østlige Del
Vis	Klemensker	1860	1892	4	4000	Tidligere kaldet Den nordlige Del

Matrikelkort

I brug
1892-1983

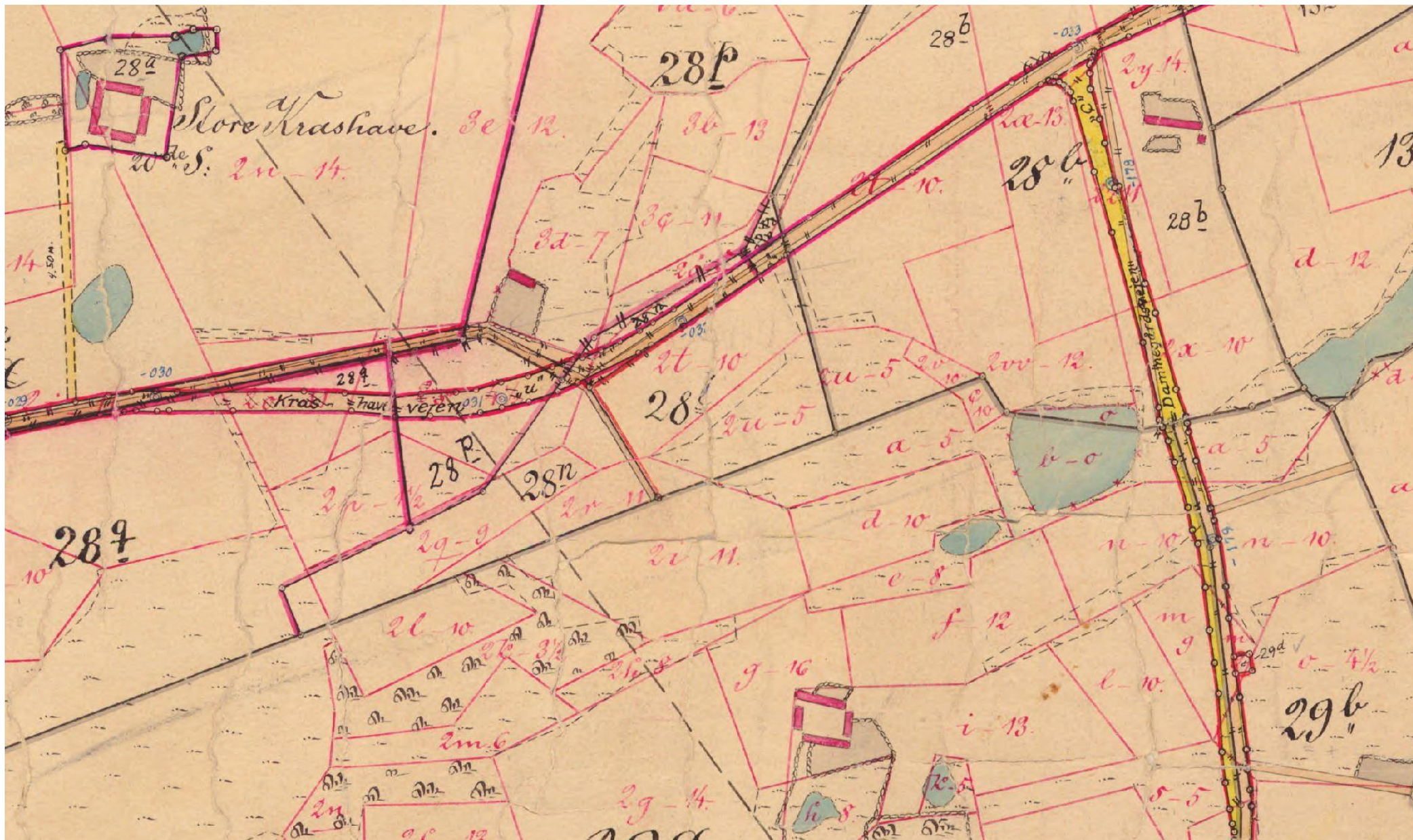

Grundtegnig
Fra 1780'erne

Gamle matrikelkort <https://hkpn.gst.dk/>

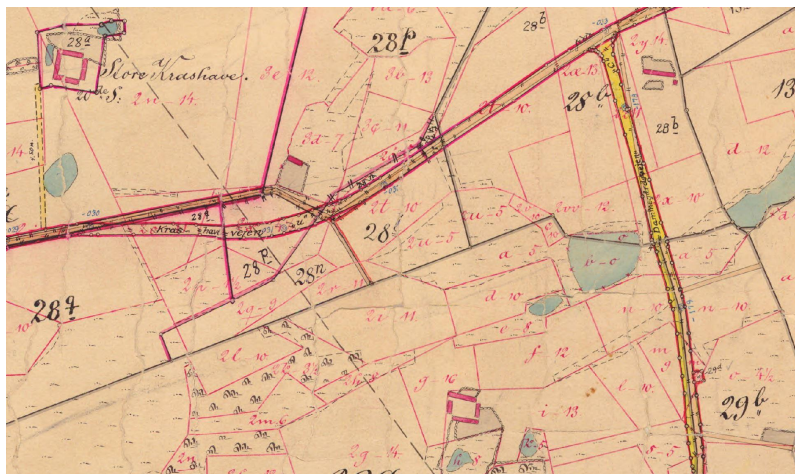

<https://drift.kortinfo.net/Map.aspx?Page=Historiskekort&Site=Bornholm>

Historiske kort – Må IKKE benyttes i retsvister og lignende

Vælg kortlag

Vejnavn, Husnummer mm.

- Husnummer
- Vejnavn
- Matrikelgrænse

Øldre Matrikelkort

Vælg baggrundskort

7000u

Bornholms Museum / DRK / SDPE.

Dansk Demografisk Database

Indtastede data

<https://ddd.dda.dk/>

Velkommen til DDD

Her i Dansk Demografisk Database (DDD) kan du søge efter oplysninger i en lang række forskellige kilder. Du kan søge efter enkeltpersoner eller familier, når du har lidt information i forvejen. Desuden skal de personer, du leder efter, findes i databaserne. Der tilføjes hele tiden flere data til databaserne.

► Læs mere om DDD

Folketællinger

Siden 1787 er der regelmæssigt blevet indsamlet personoplysninger om navn, alder, civilstand, erhverv og meget andet.

► Gå til database

Kirkebøger

Database med indtastede kirkebøger. Kirkebøgerne er opdelt efter begivenhed.

► Gå til database

Søg efter person - Simple søgning

Resultatet vises nederst på denne side.

Bopælsoplysninger:

Amt: ⓘ

Herred: Sogn:

KIPnr: ⓘ Stednavn:

Personoplysninger:

Navn: ⓘ

FTår:

Søg

FORTRYD

Udtræk fra DDD: Bornholm

1 poster fundet

Navn: Anders Peter Sonne Alder: 42 Civilstand: Gift
Husstandsstilling: Daglejer, Husfader Fødested: Klemensker sogn

Fam.nr: 152 Matr.nr: et Hus Stednavn: Nordre Skoledistrikt

Hvad kan du søge i

Simpel søgning

Avanceret søgning
områdevalg

Avanceret søgning

Søg personer vha.
husstand

Søg i flere amter

Sammenkæd sogn
over tid

Oeders efterretninger

Andre steder

Forskning

Kort over amter

Søg efter person - Simple søgning

Resultatet vises nederst på denne side.

Bopælsoplysninger:

Amt ⓘ
Herred Sogn
KIPnr Stednavn

Personoplysninger:

Navn ⓘ
FTår

Søg

FORTRYD

Søgetips

Klik på overskrifterne
herunder og få hjælp til din
søgning

Generelt om søgningen ▾

Visning af herreder og sogne

Usikker på stavemåde? ▾

Søgning på beregnet alder
eller fødeår ▾

Søgning efter personer med
varierende navne ▾

Har du fundet en fejl? ▾

Udtræk fra DDD: Bornholm

244 poster fundet

Navn: **Adolf Hansen Møller** Alder: 31 Civilstand: **Ugift**
Erhverv: **Arbejdsmand** Husstandsstilling: **Husfader** Fødested:
Do [**Klemens**]

Fam.nr: 206

Sogn: **Klemensker** Kilde: FT-1890 KIPnr: B6635 Lbnr: 1098

VIS DOK.

VIS ALLE FELTER

Genvejstast:
Ctrl+f

Høker

fremhæv alle

Forskel på store og små bogstaver

Diakritiske tegn

Hele ord

1 af 1 forekomst

Genveje til folketællingerne i arkivalieronline findes her:
https://arkivalielister.dis-danmark.dk/ao_fkt_vis_navne.php

Se salldata:
<http://ao.salldata.dk/index.php>

Danishfamilyseach

Rø:
<https://www.danishfamilysearch.dk/census1906/sogn218>

Klemensker:
<https://www.danishfamilysearch.dk/census1901/sogn216/familylist>

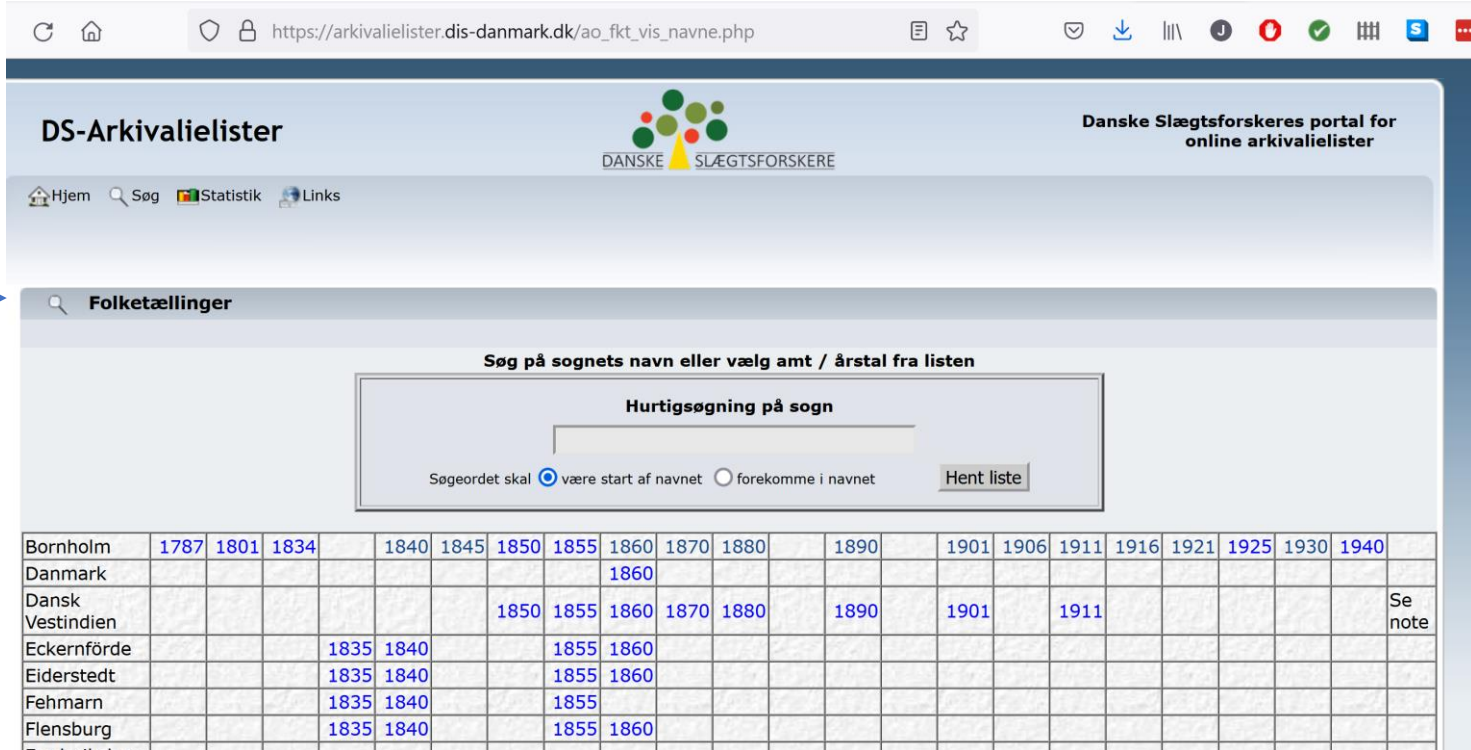

DS-Arkivalielister Danske Slægtsforskere
Hjem Søg Statistik Links

Folketællinger

Søg på sognets navn eller vælg amt / årstal fra listen

Hurtigsøgning på sogn

Søgeordet skal være start af navnet forekomme i navnet

Bornholm	1787	1801	1834		1840	1845	1850	1855	1860	1870	1880		1890		1901	1906	1911	1916	1921	1925	1930	1940		
Danmark									1860															
Dansk Vestindien							1850	1855	1860	1870	1880		1890		1901		1911							Se note
Eckernförde				1835	1840			1855	1860															
Eiderstedt				1835	1840			1855	1860															
Fehmarn				1835	1840			1855																
Flensburg				1835	1840			1855	1860															

Vis scannede kirkebøger

BSID:

- Arkivalier: **Kirkebøger** ▾
 - Kirkebøger ▾
 - Folketællinger
 - Personer (n. 2 første bogstaver)
 - Skifter
 - Militære arkivalier (anteri og 3. Batteri | Feltpræster | Diverse
 - Ejendomme, bygninger (tp præster | Diverse
 - Lokale myndigheder (und | København
 - Medicinske arkivalier (der
- Absalon | Sokkelund | København
- Adsbøl | Lundtoft | Åbenrå
- Adslev | Hjelmslev | Skanderborg
- Adventskirken | Sokkelund | København
- Agedrup | Bjerge | Odense
- Agerskov | Nørre Rangstrup | Haderslev
- Agersted | Dronninglund | Hjørring
- Agersø | Vester Flakkebjerg | Sorø
- Agger | Refs | Thisted

<http://ao.salldata.dk/index.php>

Vis scannede kirkebøger

Præstegården brændte 24. september 1887.

BSID:

Arkivalie: **Kirkebøger** ▾

Amt: **Bornholm** ▾

Herred: **Bornholm Nørre** ▾

Sogn: **Klemensker** ▾

Enesteministerialbøger						
Klemensker	Bornholm Nørre	Bornholm	1800 - 1814	Alle indførsler		

Hovedministerialbøger						
Klemensker	Bornholm Nørre	Bornholm	1813 - 1819	Alle indførsler		
Klemensker	Bornholm Nørre	Bornholm	1819 - 1835	Alle indførsler		
Klemensker	Bornholm Nørre	Bornholm	1836 - 1853	Alle indførsler		
Klemensker	Bornholm Nørre	Bornholm	1854 - 1863	Fødte, Konfirmerede, Viede, Døde		
Klemensker	Bornholm Nørre	Bornholm	1861 - 1879	Fødte, Konfirmerede, Viede, Døde		
Klemensker	Bornholm Nørre	Bornholm	1878 - 1891	Fødte, Konfirmerede, Viede, Døde		

Kontraministerialbøger						
------------------------	--	--	--	--	--	--

Bornholm amt, Bornholm Nørre, Klemensker, 1878-1891, HM, Fødte, Konfirmerede, Viede, Døde - opslag: 204744

16 af 166 opslag

+ - 1:1 📏 20%

Fødte				
Nr.	År og Datum.	Barnets fulde Navn.	Dødens Datum enten i Kirken eller hjemme.	Førelærens Navn, Stand, Bøndering og Bopæl.
12	20 April	Lars Adolf Hofed.	7 Juni	Førelæser Hans Hofed og Hustru Karoline Marie f. Jensen, Baggels G. 31.
13	21 April	Søren Frederik Christen	27 Juni	Prædiken Hans Christen Christen og Hustru Johanne Goldens f. Jensen, 34 P. 30.
14	23 April	Lager Jørgensen	10 August	Hustru Hans Jørgen Jørgen sen og Hustru Anders Margret f. Jørgensen, 32 P. 5. 31.
15	26 April	Alfred Johannes Laurin	24 Juni	Prædiken Anders Otto Laurin sen og Hustru Josefine Ellen f. Jensen, 8 U. P. 37.
16	27 April	Klaus Edward Sørensen	Hfd. 8 Maj. NR. 22 Juni	Arbejdsmand Søren Søren sen og Hustru Anna Elise, bet. Kvar. 50 P. 9. 37.
17	9 Maj	Jens Søren Andersen	Hfd. 19 Maj.	Prædiken Jens Sørensen og Hustru Hans Anna Jørgensdatter f. Vest, 2 P. 21.
18	8 Maj	Gotfred Nielsen	15 Juni	Ugift Karoline Nielsen 25 P. 9. Ull Bld. Jernskov Niels Nielsen, 28. 22.
19	14 Maj	Arne Martin Anders Andersen	Hfd. 15 Maj. NR. 20 Juli	Arbejdsmand Arne Andersen og Hustru Karoline Anne f. Jørgensen, 24 P. 9. 25.
20	22 Maj	Kristian Belle	27 Juli	Førelæser Johan Ellor Belle og Hustru Louise Hansine Nielsen, Baggels Forl. 36.
21	1 Juni	Martin Andersen	29 Juni	Arbejdsmand Jakob Andersen og Hustru Marie f. Nielsen, 33 P. 9. 22.
22	12 Juni	Arne Sørensen	13 Juli	Hustru Jørgen Jensen Hfd. og Hustru Ellen Margret f. Laurin, 7 P. 5. 44.
23	16 Juni	Martin Hofed	Hfd. 16 Juni	Hustru Ole Hofed og Hustru Andega Marie f. Møller, 7 P. 5. 42.

Konfirmerede.		
Barnets Navn, Stand og Bopæl.	År og Datum.	Nummering.
G. H. Hansine Kristine Carstensen, Baggels G. P. Kristine Pauline Jensen, Hfd. And. Henrik Carstensen, Baggels G. Andreas Engel, Hfd.		
Moderen U. Lars Otto Sørensen, Petersen. Morten Sørensen, f. 34 P.		
G. H. Anna Marie Sørensen, Rø. P. Jørgen Sørensen, 24 P. 9. And. Jørgen Sørensen, Rø. Sørensen.		
Moderen P. Marie Sørensen, 8 P. Prædiken J. Sørensen, 8 P. B. Niels Jensen, 7 P. 9.		
G. H. Marie Sørensen, 63 P. 9. P. Hans Sørensen, 63 P. 9. U. Arne Sørensen, 63 P. 9. Andreas Sørensen, f. 50 P. Niels Jensen, f. 50 P.		
G. H. Anna Sørensen, 25 P. 9. P. Johanne Frederica Sørensen, f. 25 P. U. Henrik Andersen, f. 25 P. Niels Mathiasen, f. 25 P.		Arbejdsmand Sørensen sen og Hustru med Bopæl i af 29 Juli 1912 fra Sørensen, 21 P. 9. fra Kirsten f. Rørding.
G. H. Karoline Sørensen, f. G. Sørensen. P. Louise Nielsen, 26 P. 9. G. H. Hans Otto Jørgensen, Rø. Sørensen.		
Førelæseren P. Henriette Sørensen, Niels. And. Anders Sørensen Sørensen, Niels.		
U. Anna Mortensens, f. 26 P. P. Cecilie Nielsen, Rø. U. Gustaf Mathiasen, f. 26 P. Niels Nielsen, f. 26 P.		
G. H. Marilla Sørensen, 7 P. 5. P. Sørensen, Marie Sørensen, 6 P. 5. U. Hans Jørgen Hofed, 7 P. 5. Sørensen.		

Kontrolpanel

Indeks

Dansk English

<https://www.danishfamilysearch.dk/>

Logget ind som **Jesper Vang Hansen**

Amt Oversigt / Bornholm / Nørre / Klemensker sogn / Folketællinger / 1860

- Danskerbasen
- Kirkebøger (30)
- Folketællinger (25)**
- Stednavne
- Gader
- Andre Kilder

- Se alle personer
- Se familier
- Se fornavne
- Se efternavne
- Se stednavne
- Se erhverv
- Se originale opslag
- Se Statistikker
- Reservation

Daglig fremvisning: 1 af 20. Bliv betalende medlem for at få ubegrænset fremvisninger.

A

- | | | | |
|--------------|-------------|-------------|---------------|
| Absalon (2) | Adolf (1) | Adolph (1) | Alexine (1) |
| Amalie (1) | Amanda (1) | Ambros (1) | Ana (1) |
| Ancher (2) | Anders (36) | Andrea (15) | Andreane (1) |
| Andreas (50) | Andria (1) | Andrias (1) | Andrine (1) |
| Ane (100) | Aneke (1) | Anine (12) | Anius (1) |
| Anker (2) | Anne (3) | Annie (1) | Annikke (2) |
| Anr (1) | Anthon (1) | Anthoni (1) | Antonette (5) |
| Ared (1) | Armene (1) | Augusta (4) | |

B

- | | | | |
|--------------|---------------|--------------|---------------|
| Banina (1) | Barbara (3) | Barbra (2) | Barbro (2) |
| Bendithe (1) | Bendt (4) | Birgithe (1) | Birgitta (1) |
| Birgitte (1) | Birthe (2) | Bodel (1) | Bodelline (2) |
| Bodil (22) | Bodilsine (1) | Bolette (1) | Bonde (1) |

Udvikling og forenklingstyrelsen

Ejendomsregister

Sagsbehandlingslid | Kontakt | Vejledninger | Få teksten læst op | Tinglysningsretten

Velkommen til Det Digitale Tinglysningssystem

Tinglysning er den offentlige registrering, efterprøvelse og offentliggørelse af rettigheder over fast ejendom, andelsboliger, køretøjer, ægtepagter og løsøre mv. Rettighederne offentliggøres i Tingbogen. Tinglysning kan være en betingelse for, at rettigheden er gyldig og beskyttet.

Forespørg uden log ind

Forespørg uden log ind, giver dig mulighed for at få vist summariske oplysninger i Tingbogen.

Forespørg med log ind

Forespørg med log ind, giver dig adgang til alle oplysninger i Tingbogen og til bestilling af officielle tingbogsattester

<https://tinglysning.dk>

<https://bbr.dk/se-bbr-oplysninger>

Offentlig ejendomsregister
- søg oplysninger via adresser :
<https://www.ois.dk/>

De digitale muligheder

https://www.ois.dk/default.aspx

OIS Din genvej til ejendomsdata

UDVIKLINGS OG FORENKLIINGS STYRELSEN

Søg ejendom/adresse: Kommune: **Søg**

Tast evt. blot det første bogstav i vejnavn- et og tryk søg/enter

Vejnavn: Nr: Etage: Side/dørnr.:

Søg ejendom **Dine søgninger** **Om OIS** **Log på**

Dine søgninger

Krashavevej 16 **Udskriv**

Generelle oplysninger

Beliggenhed	?	Krashavevej 16
Ejerlav	?	Klemensker
Matrikelnummer	?	281
Ejendomsnummer	?	73384
Moderejendomsnummer	?	0
Ejendommen benyttes til	?	Beboelsesejendom

Ejerforhold **Top ↑**

Ejerforhold	?	Privatperson eller interessentskab
Antal ejere	?	2

Ejeroplysninger **Top ↑**

Ejers navn	?	Jens Erik Møller
Ejers C/O navn	?	Forbeholdt ejer - kræver at du er logget på
Ejers adresse	?	Forbeholdt ejer - kræver at du er logget på
Udvidet adresse	?	Forbeholdt ejer - kræver at du er logget på
Skødedato	?	14-11-2019
Ejer købesum	?	Forbeholdt ejer - kræver at du er logget på
Type af ejer	?	Forbeholdt ejer - kræver at du er logget på
Ejerandel (i procent)	?	Forbeholdt ejer - kræver at du er logget på

Ejeroplysninger **Top ↑**

Ejers navn	?	Tanya Hansen Møller
Ejers C/O navn	?	Forbeholdt ejer - kræver at du er logget på
Ejers adresse	?	Forbeholdt ejer - kræver at du er logget på
Udvidet adresse	?	Forbeholdt ejer - kræver at du er logget på
Skødedato	?	14-11-2019
Ejer købesum	?	Forbeholdt ejer - kræver at du er logget på

OIS administreres af Udviklings- og Forenklingstyrelsen - en del af Skatteforvaltningen. Få hjælp på telefon: 33 34 89 49. Hvis der er

Andre vigtige kildesteder

-1813 amtsregnskaber

<https://www.sa.dk/ao-soegesider/da/other/index-creator/155/1842564/21366139>

– jordebøger – fæsteprotokoller

Fra o 1830 – 1878 Brandforsikring

<https://www.sa.dk/ao-soegesider/da/geo/geo-collection/8>

Nye brandforsikringsarkivalier - se <https://www.bornholmerting.dk/brandforsikring/>

Filarkivet

<https://public.filarkiv.dk/400#e=1&p=eyJvbnRlck1vZHVzZSI6e319>

Helmerhus 23. februar 2022

<https://www.bornholmerting.dk/udbyggere-og-husmaend/klemensker-20-slg-grund-og-fortorv-storekrashave/helmerhus-krashavevej-16/>

Det digitale rigsarkiv

Bent Andersen

Frivillig fotograf på rigsarkivet
Har fotograferet lagt over
100.000 sider gennem de sidste
4 år.

Arbejder sammen med
Jørn Nordan

Kun Bornholmske arkivalier

Det digitale rigsarkiv

Ældre regnskaber

Reviderede Regnskaber, Amtstuerregnskaber: Amtsregnskaber, ældre (1648 - 1891)

Indhold

[Bornholm Ammunitions- og materialregnskaber 1693 - Bornholm Ammunitions- og materialregnskaber 1697](#)
[Bornholm Amtstuerregnskaber 1800 - Bornholm Amtstuerregnskaber 1801](#)
[Bornholm Amtstuerregnskaber 1802](#)
[Bornholm Amtstuerregnskaber 1803](#)
[Bornholm Amtstuerregnskaber 1804](#)
[Bornholm Amtstuerregnskaber 1805](#)
[Bornholm Amtstuerregnskaber 1806](#)
[Bornholm Amtstuerregnskaber 1807](#)
[Bornholm Amtstuerregnskaber 1808 - Bornholm Amtstuerregnskaber 1809](#)
[Bornholm Amtstuerregnskaber 1810 - Bornholm Amtstuerregnskaber 1811](#)
[Bornholm Amtstuerregnskaber 1812 - Bornholm Amtstuerregnskaber 1813](#)
[Bornholm Amtstuerregnskaber 1814 - Bornholm Amtstuerregnskaber 1815](#)
[Bornholm Amtstuerregnskaber 1816 - Bornholm Amtstuerregnskaber 1817](#)
[Bornholm Amtstuerregnskaber 1818 - Bornholm Amtstuerregnskaber 1819](#)
[Bornholm Amtstuerregnskaber 1820 - Bornholm Amtstuerregnskaber 1821](#)
[Bornholm Amtstuerregnskaber 1822 - Bornholm Amtstuerregnskaber 1823](#)
[Bornholm Amtstuerregnskaber 1824 - Bornholm Amtstuerregnskaber 1825](#)
[Bornholm Amtstuerregnskaber 1826](#)
[Bornholm Amtstuerregnskaber 1827](#)
[Bornholm Amtstuerregnskaber 1828 - Bornholm Amtstuerregnskaber 1829](#)
[Bornholm Amtstuerregnskaber 1830](#)
[Bornholm Amtstuerregnskaber 1831 - Bornholm Amtstuerregnskaber 1832](#)
[Bornholm Amtstuerregnskaber 1833 - Bornholm Amtstuerregnskaber 1834](#)
[Bornholm Amtstuerregnskaber 1835 - Bornholm Amtstuerregnskaber 1836](#)
[Bornholm Amtstuerregnskaber 1837 - Bornholm Amtstuerregnskaber 1838](#)
[Bornholm Amtstuerregnskaber 1839 - Bornholm Amtstuerregnskaber 1840](#)
[Bornholm Amtstuerregnskaber 1841 - Bornholm Amtstuerregnskaber 1842](#)
[Bornholm Amtstuerregnskaber 1843 - Bornholm Amtstuerregnskaber 1844](#)
[Bornholm Amtstuerregnskaber 1845 - Bornholm Amtstuerregnskaber 1848](#)
[Bornholm Antegnelse til jordebogsregnskab 1690 - Bornholm Antegnelse til jordebogsregnskab 1692](#)

Bent Andersen

Har bl.a. fotograferet
amtsregnskaberne
(jordebogs- og
kontributions-
regnskaberne mm)

De fylder i alt 81
arkivkasser!

Se arkivalieronline:

<https://www.sa.dk/ao-soegesider/da/other/index-creator/155/1842564/21366139>

Se også <https://www.bornholmerting.dk/jordebogsregnskaber/>

Bornholm Antegnelser og decisioner til jordebogsregnskaber 1711 - Bornholm Antegnelser og decisioner til jordebogsregnskaber 1713
Bornholm Antegnelser til jordebogsregnskaber 1684 - Bornholm Antegnelser til jordebogsregnskaber 1687
Bornholm Antegnelser til ridefogden Hans Christensens regnskab over leveret havre 1670 - Bornholm Antegnelser til ridefogden Hans Christensens regnskab over leveret havre 1671
Bornholm Bilag til jordebogsregnskab 1690 - Bornholm Bilag til jordebogsregnskab 1691
Bornholm Diverse ekstrakter 1687 - Bornholm Diverse ekstrakter 1689
Bornholm Ekstrakt til jordebogsregnskab 1690 - Bornholm Ekstrakt til jordebogsregnskab 1691
Bornholm Ekstrakter af jordebogsregnskaberne 1660 - Bornholm Ekstrakter af jordebogsregnskaberne 1669
Bornholm Ekstrakter af jordebogsregnskaberne 1663 - Bornholm Ekstrakter af jordebogsregnskaberne 1668
Bornholm Ekstraktereregnskaber 1763 - Bornholm Ekstraktereregnskaber 1765
Bornholm Ekstraktereregnskaber 1768 - Bornholm Ekstraktereregnskaber 1770
Bornholm Jordebogsregnskaber 1661 - Bornholm Jordebogsregnskaber 1663
Bornholm Jordebogsregnskaber 1663 - Bornholm Jordebogsregnskaber 1667
Bornholm Jordebogsregnskaber 1667 - Bornholm Jordebogsregnskaber 1671
Bornholm Jordebogsregnskaber 1671 - Bornholm Jordebogsregnskaber 1675
Bornholm Jordebogsregnskaber 1675 - Bornholm Jordebogsregnskaber 1680
Bornholm Jordebogsregnskaber 1680 - Bornholm Jordebogsregnskaber 1683
Bornholm Jordebogsregnskaber 1683 - Bornholm Jordebogsregnskaber 1685
Bornholm Jordebogsregnskaber 1685 - Bornholm Jordebogsregnskaber 1687
Bornholm Jordebogsregnskaber 1687 - Bornholm Jordebogsregnskaber 1689
Bornholm Jordebogsregnskaber 1689 - Bornholm Jordebogsregnskaber 1690
Bornholm Jordebogsregnskaber 1690 - Bornholm Jordebogsregnskaber 1691
Bornholm Jordebogsregnskaber 1691 - Bornholm Jordebogsregnskaber 1693
Bornholm Jordebogsregnskaber 1693 - Bornholm Jordebogsregnskaber 1695
Bornholm Jordebogsregnskaber 1695 - Bornholm Jordebogsregnskaber 1697
Bornholm Jordebogsregnskaber 1697 - Bornholm Jordebogsregnskaber 1699
Bornholm Jordebogsregnskaber 1699 - Bornholm Jordebogsregnskaber 1701
Bornholm Jordebogsregnskaber 1701 - Bornholm Jordebogsregnskaber 1703
Bornholm Jordebogsregnskaber 1703 - Bornholm Jordebogsregnskaber 1706
Bornholm Jordebogsregnskaber 1706 - Bornholm Jordebogsregnskaber 1708
Bornholm Jordebogsregnskaber 1709 - Bornholm Jordebogsregnskaber 1712
Bornholm Jordebogsregnskaber 1713 - Bornholm Jordebogsregnskaber 1715
Bornholm Jordebogsregnskaber 1716 - Bornholm Jordebogsregnskaber 1719
Bornholm Jordebogsregnskaber 1720 - Bornholm Jordebogsregnskaber 1726
Bornholm Jordebogsregnskaber 1727 - Bornholm Jordebogsregnskaber 1729
Bornholm Jordebogsregnskaber 1730 - Bornholm Jordebogsregnskaber 1734
Bornholm Jordebogsregnskaber 1735 - Bornholm Jordebogsregnskaber 1737
Bornholm Jordebogsregnskaber 1738 - Bornholm Jordebogsregnskaber 1741
Bornholm Jordebogsregnskaber 1742 - Bornholm Jordebogsregnskaber 1743
Bornholm Jordebogsregnskaber 1744 - Bornholm Jordebogsregnskaber 1745
Bornholm Jordebogsregnskaber 1746 - Bornholm Jordebogsregnskaber 1748
Bornholm Jordebogsregnskaber 1749 - Bornholm Jordebogsregnskaber 1752
Bornholm Jordebogsregnskaber 1753 - Bornholm Jordebogsregnskaber 1756
Bornholm Jordebogsregnskaber 1757 - Bornholm Jordebogsregnskaber 1760
[Bornholm Jordebogsregnskaber 1761 - Bornholm Jordebogsregnskaber 1765](#)
Bornholm Jordebogsregnskaber 1766 - Bornholm Jordebogsregnskaber 1769
Bornholm Jordebogsregnskaber 1770 - Bornholm Jordebogsregnskaber 1774
Bornholm Jordebogsregnskaber 1775 - Bornholm Jordebogsregnskaber 1779
Bornholm Jordebogsregnskaber 1780 - Bornholm Jordebogsregnskaber 1783
Bornholm Jordebogsregnskaber 1784 - Bornholm Jordebogsregnskaber 1787
Bornholm Jordebogsregnskaber 1788 - Bornholm Jordebogsregnskaber 1792
Bornholm Jordebogsregnskaber 1793 - Bornholm Jordebogsregnskaber 1799

Bornholm Amtstue

Fæste protokol
1808-1822.
Nr. 118.

Fæste protokol
1808
1822

Nr.	Fæstebrev sæson dato	Clemenslee Foged (P. Andersen Nomin)	Fæste nr. Pog.
69	29 ^{de} August 1811	P. Andersen (Hans Dilling) Dub	226
328	5 ^{de} November	Niels Nielsen	236
23	Ditte	Hans Nielsen	238
7	15 ^{de} December	P. Andersen v. Drejses	240
5	18 ^{de} Ditte	Jens Andersen Damm	240
1	28 ^{de} Ditte	Klemming (Vohr)	243

Erster Part

Datum af fæstebrev

Dette 12^{de} Killefoged
Clemenslee Foged
18^{de} December 1811
gav Ole Hansen
Bredegade - -

landgaver kongelige Majestæts mine allernaadigste Orden Kongen og herrens Majestæts
Hæder jeg underforstaaet at fæstebrev og fæste, som jeg har med fæstebrev og fæste
til den 18^{de} December 1811 givet i Clemenslee Foged, Ole Hansen Bredegade, 5^{de} Hg.
Bredgade og Ole Andersen af Bredgade i Bredgade Foged, mine Kongen og herrens
Majestæts allernaadigste Orden Kongen og herrens Majestæts Orden Kongen og herrens
Majestæts 16^{de} April 1776, som Landgaver Hans Hansen sigt i Søstev Land, mine mine
Orden af Kongen og herrens Majestæts Orden Kongen og herrens Majestæts Orden Kongen og herrens
Hansen Bredegade fæstebrev, udsigt, kongen og herrens Majestæts Orden Kongen og herrens
Bredgade og herrens Majestæts Orden Kongen og herrens Majestæts Orden Kongen og herrens
Orden Kongen og herrens Majestæts Orden Kongen og herrens Majestæts Orden Kongen og herrens
samme kongelige Kongelige Kongelige Kongelige Kongelige Kongelige Kongelige Kongelige Kongelige
gav den 1^{de} januar 1811 samme fæstebrev til kongelige Kongelige Kongelige Kongelige Kongelige Kongelige
Orden Kongen og herrens Majestæts Orden Kongen og herrens Majestæts Orden Kongen og herrens
Orden Kongen og herrens Majestæts Orden Kongen og herrens Majestæts Orden Kongen og herrens
Orden Kongen og herrens Majestæts Orden Kongen og herrens Majestæts Orden Kongen og herrens
Orden Kongen og herrens Majestæts Orden Kongen og herrens Majestæts Orden Kongen og herrens

Bent Andersen

Senest affotograferet 10 fæsteprotokollerne fra 1742-1860

. Og er nu i gang med fæstebrevene.

Det tager 4-6 måneder inden de er på arkivalieronline.