

Østifternes Brandforsikring
(Tidligere lå de i Erhvervsarkivet i Aarhus nu i Viborg)
Vurderingssager 1889-1954, Olsker sogn
Police 180-316

Fotograferet på Rigsarkivet 13/10 2021
Jesper Vang Hansen
<https://bornholmerting.dk>

Indholdsfortegnelse

Side – Police nr. – matrikel – adresse – yderligere oplysninger

003 - 180 – matrikel 82gg – Imatra
008 - 181 – matrikel 82lv – Friheden
016 - 184 – Matrikel 82kl – Duebjerghus
019 - 187 – matrikel 82eg – udmarksjord i Tejn
020 - 189 – matrikel 82mø – sommerhus
022 - 190 – matrikel 72a – kunstmaler Charly Bendtsen, Sandkås
024 - 191 – matrikel 82nu – gæsteværelse til pension friheden
028 - 195 – matrikel 32m – Kimmingen Kaasen
037 - 197 – matrikel 77b –
038 - 199 – matrikel 39y –
039 - 200 – matrikel 82fc – sommerhus Sandkås
042 - 201 – matrikel 31b – 27. slg. parcel, Dalsminde
044 - 215 – matrikel 82gæ – sommerhus
054 - 204 – matrikel 30o – 26. slg. parcel Humledal skæreri
056 - 205 – matrikel 82ph – sommerhus Sandkås
058 - 206 – matrikel 15b
059 - 211 – matrikel 22ag – Bakkemøllen
064 - 212 – matrikel 30p – Olsker kommune
067 - 213 – matrikel 90 – Stationsbygningen
072 - 214 – matrikel 82hf – Tejn, Klippely
078 - 215 – matrikel 7g – Østervang – fra husmandsbrandkassen
081 - 222 – matrikel 37c, 82ak – fra husmandsbrandkassen
084 - 224 – matrikel 82øø – sommerhus
088 - 233 – matrikel 82gø – sommerhus
092 - 301 (tidl. 201) – matrikel 30n og 31m– Stormly, Tejn – fra husmandsbrandkassen
097 - 302 (tidl. 202)– matrikel 30d og 31v (tidl. 31av)– Tejn
105 - 303 (tidl. 203) - matrikel 4c – Tejn Luthersk missionsforening (beboelse og afholdrestaurant)
121 - 304 (tidl. 205)– matrikel 19b – toldopsynsmanden fra 1908
130 - 305 (tidl. 207) – matrikel 31e – Tejn Bageri
139 - 306 (tidl. 210) – matrikel 3a – Tejn Hjørnet
149 - 307 (tidl. 214) – matrikel 9b og 31p – Tejn
160 - 308 (tidl. 216) – matrikel 1h – Tejn
169 - 309 (tidl. 217) – matrikel 30c og 31ao – Tejn

181 - 310 (tidl. 218) – matrikel 82eb – Tejn – Blomqvist
189 - 311 (tidl. 219) – matrikel 1 m – Tejn
194 - 312 (tidl. 220) – matrikel 25a – Købmandsforretning Tejn
201 - 314 (tidl. 222) – matrikel 29e – cykelhandler
206 - 315 (tidl. 223) – matrikel 9a – Tejn
210 - 316 (tidl. 224) – matrikel 31aa – Tejn

Alle til en Ejendom hørende Bygninger optages baade i Beskrivelse og Grundrids, selv om alle Litra ikke omvurderes.

R. 22.000 Kr.

Tariferet-10/45

20 MAR. 1945 Police Nr. 180

Bomholms

Amts

Distrikt

Sum	66.000	Lb.-Nr.	165
1.-2. Pr.	43 70	T.-pr.	43-70
Tile.	40	Stp.	2-20
3 APR. 1945		Ialt	45-90

Aar 1945 den 14 Maars har undertegnede Vurderingsmænd foretaget nedenstaaende Beskrivelse og Vurdering til Indtegning

i Østifternes Brandforsikring af Bygningerne paa Matr. Nr. 82 g.g. af By Oliver Sogn

tilhørende Hs Seminaradjunkt Mathias Dahl

Vejnavn og Nr. Imatra

Imatra Landkaasvej Allinge

Ejer tillige af Police Nr. 130

Litra	Anvendelse, Etagehøjde, Indretning, Udstyrelse m. v. og Areal samt Pris pr. m ² .	Længde	Dybde	Ydersmure	Tag	Specifikation af medforsikret 1) Elektrisk Installation, Støbegods og lign. 2) Maskiner, Motorer Butiksinventar o. lign.	Sum for	Sum for
							hver Bygning og hver Genstand	hvert Litra
							Kr.	Kr.
a. <u>Stuehus</u>	Grundmurets Bygn. opf. paa 1,5 m højt Betonfund. Ydermure af 1 Lt. h. Lt. hvid mur og Vinkeltag af Tegl. Indrettet til Boldele for Ejeren i 4 Værelser, Køkken og Spisekammer. Bræddegulv og gibeude Loft i det hele. Paa Loftet er 5 Værelser af Brædder og Pap. Overalt er godt møkelt og papetstukt, og iverigt godt indstregt. Under Bygn. er 16 m ² Kaldes af Beton. 1 Skovdensrør af br. Sten. Indlagt elektrisk Lys. 70 m ² a 193 Kr.	9,50	7,40	Adm	Tegl	Elektr. Lysinstall.	13500 500	14000
b. <u>Veranda</u>	Tilbygget L. a. opf. paa 1,5 m højt Betonfund. Ydermure af halv Lt. h. Lt. i 1 m højde, Resten Glas og til Loftet. Lav Tagrejning af Brædder og Pap. Gulv af Loft af halv Lt. Brædder. Indrettet til Spiseal i et Rum, møkelt overalt. 60 m ² a 50 Kr.	14,30	4,20	Adm	Pap			3000
c. <u>Vaskerhus</u>	Tilbygning til L. a. opf. paa 0,5 m højt Betonfund, halv Lt. h. Lt. Ydermure og fladt Tag af Jern. Indrettet til Køkken og Vaskerhus med Varmbrandsanlæg. Gulv af Fliser og Beton, Loft af Brædder. 1 Skovdensrør af br. Sten. Indlagt elektrisk Lys. 39 m ² a 54 Kr.	5,60	7,00	Adm	Jern	1 Varmbrandskholder 2 Rømfjurer Elektr. Lysinstall.	2100 800 1200 300	4400
d. <u>Boldele</u>	Grundm. Bygn. opf. paa 0,5 m højt Betonfund, Ydermure af 1 Lt. h. Lt. hvid mur i 2 Etagers højde, og lav Tagrejning af Tegl. Indrettet til 34 Brædderærelser med indlagt Vand overalt. Bræddegulv og gibeude Loft, møkelt og papetstukt i det hele. 174 m ² a 150 Kr.	20,00	8,70	Adm	Tegl			29600
e. <u>Danserevillion</u>	Opf. paa Betonpiller, Brædderegge og Tag af Brædder og Pap, Gulv af Brædder, indt. Loft. 41 m ² a 30 Kr.	6,50	6,35	Tre	Pap			1200
Overføres...								52200

*) Haardt Tag paalagt Straatag skrives Plader paa Straa. Dels haardt Tag og dels Straatag skrives Plader og Straa.
1) Elektrisk Installation m.v. opføres og tillægges Bygningens Sum. 2) Maskiner m.v. opføres efter og føres ud med samlet Sum for hvert Litra.

Vend om!

Bygningernes						Specifikation af medforsikret	Sum for hver Bygning og hver Genstand	Sum for hvert Litra
Litra	Anvendelse, Etagehøjde, Indretning, Udstyrelse m. v. og Areal samt Pris pr. m ² .	Længde	Dybde	Ydermure	Tag	1) Elektrisk Installation, Støbegods og lign. 2) Maskiner, Motorer, Butiksinventar og lign.	Kr.	Kr.
		Meter	Meter					
	<u>f. Behovlse.</u> Opf. paa 1 m høj Betonfund. Ydervægge af 2 Lag Brædder med Kanal, indvendig hvt. 1st. Brædder. Tag af Brædder og Pap. Indrettet til 10 Hæderaruler, maalt Belongulv, Bræddeloft. Brædder godt maalt af Papirværel.	88 m ²	120 Hs.	12.50	7.00	Tre Pap	Overført...	52200
	<u>g. Behovlse for Personale.</u> Opf. paa Betonfund. Brædderække, og har Tagrytning af Br. og Pap. Indrettet til Behovlse i 4 Rumm, Belongulv, Bræddeloft, maalt af Papirværel.	22 m ²	35 Hs.	5.70	3.80	Tre Pap		10500
	<u>h. Toiletter</u> Betonfund, 1st. Ydermure og faldt Tag af Tegl. Indrettet til 5 Toiletter med Vand. Desuden et Rum til Opladning af Akkumulatorer ved Strømkraft 16 m ² a 100 Hs.	6.00	2.70	Badm	Tegl			800
	<u>i Brandestue</u> anslættes til			Tre	Pap			1600
	<u>j. Kiosk</u> anslættes til			Tre	Pap			200
	<u>k. Kiosk</u> anslættes til			Tre	Pap			450
								250
								300
Ejendommens samlede Forsikringssum bliver Kr.							66000	

I. a. Drivkraftens Art? *
 b. Drivkraftens Størrelse? HK*

1. Hvilke Haandværk eller Næringsbrug drives i Ejendommen? *Lommerpensional*
 2. Afstand til nærmeste Nabobygning*
 a. med haardt Tag? *ca. 100* Meter, maalt fra Litra.....
 b. med Straatag? *35* Meter, " " " *g*
 * Ved Ejendom med baade haardtækte og straatækte Bygninger skal Afstanden maales fra straatækt Litra.
 3. Er Skorstene, Bagerovne og Ildsteder lovlige? *Ja*
 4. Er der Lynafleder efter Netsystemet paa alle straatækte Bygninger?
 5. Kan der ydes Nedsættelse for brandsikret Etageadskillelse i Staldbygning? *0%*
 Besvares med Angivelse af % - jfr. Tarifens Regler.
 6. Benyttes der Dampmaskine, Forbrændingsmotor eller anden mekanisk Kraft?
 I bekræftende Fald maa Rubr. Ia-b og II besvares nøjagtigt. (Motorskema maa udfyldes, hvis Skema ikke tidligere er indsendt) *Nej*
 7. Har Ejendommen hidtil været forsikret her? *Nej, overflyttet fra Kistmandsbrand og 10/10/45*
 (Police Nr. maa anføres paa Forsiden. Udmeldelsesbegæring m. m. maa vedlægges ved Overførelse fra andet Selskab).

II. Specifikation af alle TræbearbejdningsMaskiner med Angivelse af Litra, hvori de findes. Antal Høvlbænke maa ligeledes opgives.

Spaangivende Maskiner			Save og ikke spaang. Maskiner		
	Antal	i Litra		Antal	i Litra
a. Fræsemaskiner			a. Baandsave		
b. Høvlmaskiner			b. Rundsave		
c. Kehlemaskiner			c. Boremaskiner		
d. Komb. Maskiner			d. Stemmehmaskiner		
e. Afrette- eller Oprettemaskiner			e. Høvlbænke		
f. Andre lign. Maskiner			f. Andre Save og lign. Maskiner		
g.			g.		
h.			h.		
i.			i.		
Spaangivende Maskiner ialt:			Save og ikke spaang. Mask. ialt:		

GRUNDRIDS. Farver: Haardt Tag = Rødt. Straatag = Blaat eller Sort. Bræddevægge med haardt Tag = Gult.

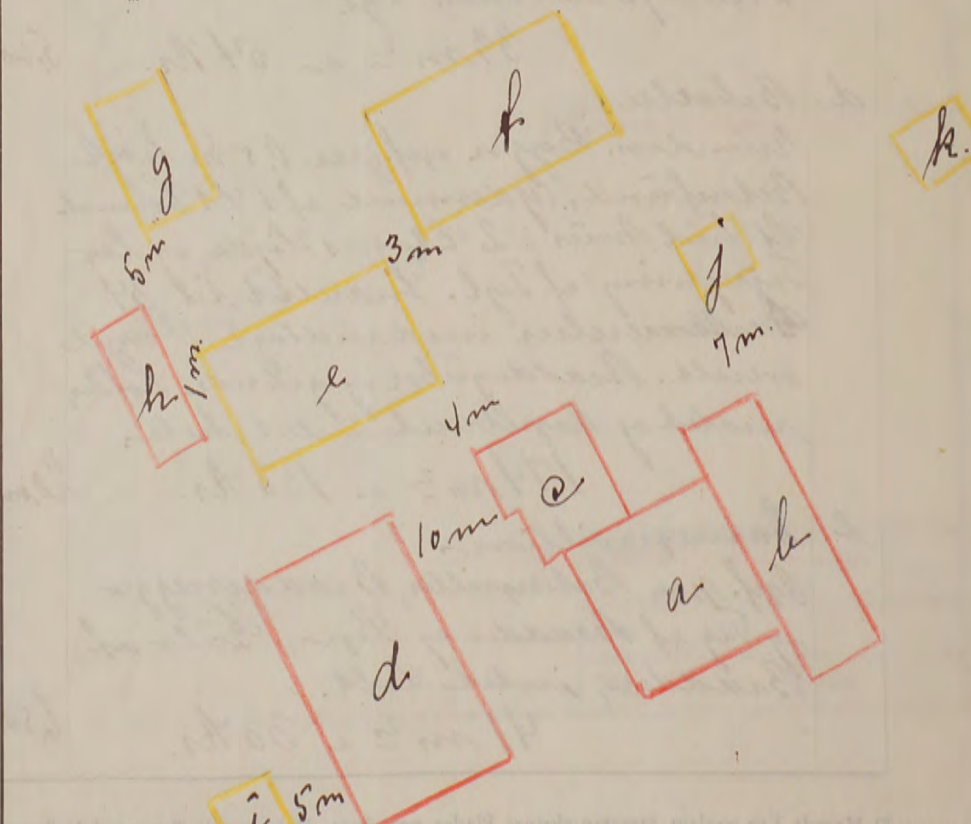

Denne Forretning har vi foretaget som redelige og samvittighedsfulde Mænd, og erklærer vi, at Forsikringssummen er ansat til Bygningernes virkelige Værdi.

V. Kjeller *E. Krogaard* *M. Dahl*
 Vurderingsmænd. Rekvisitent.

Gebyr:	Fra Foreningen		Af Ejeren	
	Kr.	Øre	Kr.	Øre
Til Vurderingsmændene	22	00		
» Branddirektøren	3	00		
For Beskrivelsen	2	00		
» Ny Forsikring				
Ialt....	27	00		

Foranstaaende Vurdering har jeg gennemset og intet fundet at bemærke.

Merced Blom
 Branddirektor.

Maal mellem Bygningerne maa anføres i Meter. Brandmure maa angives. Uforsikrede Bygninger maa anføres.

Oplysningskema*) til Brug ved Tarifiering af Indmeldelser.

Police Nr. Ø. B.

18 DEC. 1944 B

Bornholms Amts 1 Distrikt

Matr. Nr. 8299 af Sandkær By Øster Sogn-Vejnavn & Nr. "Linnæ" (eller Ejendommens Navn)

Ejer Pensionarys Mathias Dahl "Linnæ" m. Allinge (Stilling) (Navn) (Bopæl) (Postadresse)

Bygningernes					Grundrids med Afstand mellem Bygningerne og Oplysninger om Brandmure. Uforsikrede Bygninger maa ogsaa anføres.
Litra	Benyttelse	Ydermure	Tag	Forsikringssum	
a	Behæls, Lisesal	Linn	Tegl	6000	
b	Vornaa	"	Par	1570	
c	Rokken	"	Pandekt	1040	
d	Vasketuis	"	"	800	
e	Behæls	Linn	Tegl	11970	
f	Behæls	dob. Brad.	Par	6440	
g	Behæls	Brds	"	720	
h	V. l. Hüs	Linn	Tegl	500	
i		Brds.	Par	930	
j		"	"	500	

Omvurdering kommer

Ostifternes Brandforsikring
 Branddirektoratet
 for Bornholms 1. Distrikt
 Engegaard . Telefon Lobbæk 125

20 MAR. 1945 B

Nylars, den 17-3-45

Politien for dt. Dahl bedes sendt mig angående, da den skal vedlægges Søansøgning. -
 Blev

sort.

oret.)

Linnæ er et

Prædet virke det
 forsk. for 12420
 " " 1840
 " " 240

skringerbedet.
 Litra: 14500

s den opførte
 Linnæ 49000 og den virkelige Forskr.
 Linnæ blive 34500 Kr.

Omvurdering vil antagelig fremkomme
 til 1 April 1945.

b. Hvor stor Afstand til Nabobygning med Straatag

Anm.: Afstande indtil 200 m maa opgives med nøjagtighed blot: over 200 m.

4 a. Findes der Lynafleder efter Netsystemet?	Nej
4 b. Hvilket Firma har udført Anlægget og hvilket Aar?	
5. I hvilket Selskab har Ejendommen hidtil været forsikret og hvilket Police Nr.?	Husmandsbrandkasse 122
6. Fra hvilken Dato ønskes Forsikringen i Kraft i Ø. B.?	Fra 1 April 1945

Nærværende Skema er udfyldt af undertegnede.

Øster, den 13 Decbr. 1944
 Branddirektor/Vurderingsmand.

*) Skemaet bedes vedlagt enhver Indmeldelse tilført saa udførlige Oplysninger som muligt af Hensyn til Ejendommens rigtige Tarifiering. Bygningernes Litra, Benyttelse o. s. v. afskrives nøjagtigt og i Rækkefølge efter det andet Selskabs Police.

Atholdes Omvurdering af Ejendommen, forinden Forsikringen optages her, maa Skemaet ogsaa medsendes udfyldt efter det andet Selskabs Police, men Tarifieringsoplysningerne behøves ikke.

Løbe Nr.	T.pr.
Dato	St.
Tils.	Ialt:

Oplysningskema*) til Brug ved Tarifiering af Indmeldelser.

18 DEC. 1944 B

Police Nr. Ø. B.

Bornholms Amts 1 Distrikt

Matr. Nr. 82 gg af Sandkæns By Olsker

Sogn-Vejnavn & Nr. "Lmaha" (eller Ejendommens Navn)

Ejer Jensimarsyis Mathias Dahl "Lmaha" (Stilling) (Navn) (Bopæl)

ns Allinge (Postadresse)

Bygningernes					Grundrids med Afstand mellem Bygningerne og Oplysninger om Brandmure. Uforsikrede Bygninger maa ogsaa anføres.
Litra	Benyttelse	Ydermure	Tag	Forsikringssum	
a	Beboelse, Lisesal	Ben	Tegl	6000	<p><u>Omvurdering kommer</u></p> <p>Grundridsfarver: Haardt Tag-Rødt. Straatag-Blaat el. sort. Bræddevægge m. haardt Tag-Gult.</p>
b	Vernaa	"	Pan	1500	
c	Høkkhus	"	Pandep.	1040	
d	Vaskerhus	"	"	800	
e	Beboelse	Bensten	Tegl	11970	
f	Beboelse	lok. Brad.	Pan	6440	
g	Beboelse	Brds	"	720	
h	Toilethus	Ben	Tegl	500	
i	Lisesal	Brds.	Pan	930	
kx	Kiosk	"	"	500	
lx	Kiosk	"	"	400	
m	Materialhus	"	"	200	
n	Liggelhal	Ben	Tegl	12420	
o	Liseseranda	"	Pan	1840	
p	J.C.	"	Tegl	240	
Varmbrandsanlæg				3500	
L. Fors. Lommen er indbefattet					
L. Fors. Høkkhusværelse					
i.c.					
Forsikringssum ialt:				49000	

1. Hvilke Haandværk eller Næringsbrug drives i Ejendommen?	Lommerepensionat
2 a. Findes der Dampmaskine, Eksplosionsmotor eller anden mekanisk Kraft? (Er der Eksplosionsmotor, udfyldes et Motorskema.)	Nej
2 b. I Træbearbejdningsvirksomheder maa Antallet af Høvlebænke og Specifikation af Maskinerne opgives, samt i hvilket Litra de findes.	
3 a. Hvor stor Afstand er der til nærmeste Nabobygning med haardt Tag?	100 Meter, maalt fra Litra
b. Hvor stor Afstand er der til nærmeste Nabobygning med Straatag?	35 " " " "
Anm.: Afstande indtil 200 m maa opgives med nøjagtigt Maal. Afstande derover skrives blot: over 200 m.	
4 a. Findes der Lynafleder efter Netsystemet?	Nej
4 b. Hvilket Firma har udført Anlægget og hvilket Aar?	
5. I hvilket Selskab har Ejendommen hidtil været forsikret og hvilket Police Nr.?	Husmandsbrandkasse 122
6. Fra hvilken Dato ønskes Forsikringen i Kraft i Ø. B.?	Fra 1 April 1945

Rubrik til Tarifiering. (udfyldes af Hovedkontoret.)

Nærmeste Nabobygn. med Lmaa er et alm. 6 Togs Beboelsehus.

Ved Omvurdering af Bygn. på Lmaa virke det sig at Litra m Liggelhal forsk. for 12420

g " " Liseseranda " " 1840

g " " J.C. " " 240

ikke fundes paa Forsikringskødet.

Lommen for disse tre Litra: 14500

maa vel derfor fradrages den oprind. Løn 49000 og den virkelige Forstk. Løn blive 34500 Kr.

Omvurdering vil antagelig fremkomme til 1 April 1945.

Nærværende Skema er udfyldt af undertegnede.

Olsker den 13 Decbr 1944

[Signature]

-Branddirektor/Vurderingsmand.

*) Skemaet bedes vedlagt enhver Indmeldelse tilført saa udførlige Oplysninger som muligt af Hensyn til Ejendommens rigtige Tarifiering.

Bygningernes Litra, Benyttelse o. s. v. afskrives nøjagtigt og i Rækkefølge efter det andet Selskabs Police.

Afholdes Omvurdering af Ejendommen, forinden Forsikringen optages her, maa Skemaet ogsaa medsendes udfyldt efter det andet Selskabs Police, men Tarifieringsoplysningerne behøves ikke.

Lebe Nr.	T.pr.
Dato	St.
Tils.	Ialt:

HG/BM.

8. Marts 1945.

Hr. Branddirektør Marcus Blem, R. af Dbg.,
Lobbæk.
B.1.

Matr.Nr. 82gg Sandkaas, Olsker Sogn, "Imatra".
Pensionatsejer Mathias Dahl.

Vi tillader os at erindre Dem om Indsendelse af Vurdering til Indtegning af ovennævnte Indmeldelse.

Da Forsikringen træder i Kraft den 1. April d.A., beder vi Dem indsende Vurderingen i god Tid før denne Dato.

B.

Til

Direktionen for „Husmandsbrandkassen“.

Jeg undertegnede Mathias Dahl, Ejer af Matr.-Nr. 82gg Forsikrings-Nr. 122 i Sandkaas By, Olsker Sogn, Bornholms Amt, begærer herved i Henhold til „Lov om Brandforsikringsforeninger for Landbygninger“ af 12 April 1889 de ved medfølgende Police for 4900 Kr. forsikrede Bygninger udslettet af „Husmandsbrandkassen“ fra 1. April 1945 at regne, da jeg fra det nævnte Tidspunkt har ladet mine Bygninger indtegne til Forsikring i „Østifternes Brandforsikring“ for det samme Beløb, hvortil de hidtil har været forsikret.

Jeg erklærer derhos, at ingen af de min Ejendom paahvilende Forhæftelsesdokumenter indeholder Forpligtelse til at holde Bygningerne forsikret i en særlig nævnt Brandforsikring.

Denne Begæring, der ikke kan tilbagekaldes, fremsendes in duplo, forsynet med Indtegnelsespaategning fra Formanden for „Østifternes Brandforsikring“ og er for mit Vedkommende gyldig, indtil endelig Berigtigelse af Udmeldelsen har fundet Sted til en efterfølgende 1. April.

Tillige bemyndiger jeg „Østifternes Brandforsikring“ til at foretage saadanne Berigtigelser i denne Udmeldelse, som maatte vise sig nødvendig for at bringe den i fuldstændig Orden.

Olsker, den 13 Decbr 1944

Udgæves med Forbehold i
Henhold til Overenskomstens § 4
Husmandsbrandkassen, København d.

M. Dahl

Ulrich Nielsen

Som Vidner om rigtig Underskrift:

V. Kjeller

Raul Holm

ALMINDELIGE OPLYSNINGER

1. Ejendommens anvendelse *Beboelse og kommerciel*

2. Er der lynafleder efter netsystemet på alle stråttækte bygninger? *-*

3. A. I hvilke litra er der tariffmæssig brandsikret etageadskillelse af a. Ler? *1 litra -*
(Se tarifens § 3, 2. stk., jfr. § 7, 3. stk.) b. Beton? *1 litra -*

B. Er døre, lemme og luger tariffmæssige? *-*

C. Hvis den brandsikrede etageadskillelse kun går igennem en del af en bygning (litra), bedes den anslåede værdi af denne del af bygningen opgivet. *Del af litra Værdi kr. *11**

4. Afstand til nærmeste nabobygning*. a. med hårdt tag *11 meter fra litra a*
Afstande indtil 30 m opgives med nøjagtigt mål.
* BEMÆRK! Ved ejendom med både hårdtækket og stråttækket bygninger skal afstanden måles fra stråttækt litra. b. med stråtag *ca 200 meter fra litra*

5. Nærmeste naboejendoms a. erhverv *Beboelse*
b. forsikringssum (eventuelt anslået) *kr. ca 30.000.*

LANDBRUG

..... stk. spændingsgivere til el-hegn medforsikres mod lynskade.

I hvilke litra findes IKKE oplag af strå eller lignende?

HÅNDVÆRK OG INDUSTRI

Motorer	El-Motorer	Forbrændingsmotorer		
		Benzin	Diesel	Petroleum
Litra				
Antal				
Størrelse i hk ialt				

Spångivende maskiner	Antal		Save og ikke spångivende maskiner	Antal	
	Antal	i litra		Antal	i litra
Fræs maskiner			Båndsave		
Høvlmaskiner			Rundsave		
Kehlemaskiner			Boremaskiner		
Kombinerede maskiner			Stemm maskiner		
Afrette- eller oprettemaskiner			Høvlbænke		
Andre lignende maskiner			Andre save og lignende maskiner		
Spångivende maskiner ialt:			Save, høvlbænke og ikke spångivende maskiner ialt:		

LANDBRUG - HÅNDVÆRK - INDUSTRI

	Opvarmes med							
	Elektricitet		Fast brændsel		Fl. brændsel		Gas	
	litra	antal	litra	antal	litra	antal	litra	antal
Rugmaskiner								
Kyllingemødre								
Grisevarmere								

Bageovne	Opvarmning			
	Kul	Olje	Gas	Elektr.
Kanalovne				
Vandrarsovne				

Cyklereparationsværksted:
Antal arbejdere:

Forsamlingshus:
A) 1. Uden scene
2. Med scene
Scenen benyttes ca. gange årlig.

B) Drives beværtning? Ja / Nej
 1. I hh. til en ved hver enkelt lejlighed meddelt tilladelse.
 2. Stående lejlighedstilladelse.
 3. Beværterbevilling.

Kemisk fabrik og tøjrensingsanstalt:
Hvilke brændbare og letantændelige stoffer og vædsker benyttes?
.....

Sprøjtemalingsanlæg:
Med kompressor: Antal hk

Systue, konfektion:
Antal arbejdere:

Matr. nr. *82 l.v.* Ejerlav *Olstykke* Amt *Bornholms* Distr. *1* Sogn *Olstykke* Police nr. *181*

22-AUG-1955



Østifternes Brandforsikring

Beskrivelse og vurdering

Den 15 August 1955

Nyopført ejendom Overføres fra andet selskab (navn):
(Angives med X i kvadratet). Udmeldelsesbegæring fra andet selskab vedlægges.

EJERENS STILLING OG NAVN: (Kun sædvanligt benyttet fornavn eller forbogstaver anføres) Ejerskifte

Frø Mamma E. Kjeller

Ejendommens adresse: (herunder vejnavn, nr. eller ejendommens navn, bynavn og postadresse)

Pension Frihedens, Landkaas og Allinge

OPKRÆVNINGSDADRESSE: (hvis opkrævning ikke sker hos ejeren på ejendommen)

Polisen tilsendes: (udfyldes hvis politen ikke tilsendes branddirektøren)

Denne forretning har vi foretaget som redelige og samvittighedsfulde mænd og erklærer, at forsikringssummen er ansat til bygningernes virkelige værdi (genopførelsessum med fradrag for slid og ælde, se iøvrigt vedtægten).

Kjeller *H.M. Brøndsen*
Vurderingsmænd

Vurderingen har jeg gennemset og intet fundet at bemærke.

A. Andersen
Branddirektør

Den 15 August 1955
Som rekvirent:
Mamma E. Kjeller
Rekvirentens underskrift

GEBYR (Angives med X i kvadraterne)

Almindelig vurdering Hvis regulativmæssigt gebyr undtagelsesvis ikke ønskes opkr., udfyldes denne rubrik

Prisstignings-omvurdering Hovedkontoret afkræver kun gebyr af litra *d.e.f.*

Branddirektøren har ledet vurderingen efter instruksens §3 eller af forsikringssum kr. *12.000*

(Udfyldes af hovedkontoret)

	Dato	Mærke	Korrespondance	Dato	Mærke	Police	Dato	Mærke
Fremtagning	22-8	of					29	2
Gennemsyn	23	of					28	09
Tarifiering	23/8-55	JA		25-8	2			
Eftersyn	25	JR		26	2			

Konf. - Afsendt 30 AUG 1955 BH

Løbe-nr. 8041 Tariff-termin Genforsikring

Litra	Bygningernes Anvendelse, etagehøjde, indretning, udstyrelse m. v. og areal samt pris pr. m ² . NB. Nærmere beskrivelse af bygningerne er kun nødvendig, hvis de er forandret efter sidste vurdering.	Ydermure Længde meter	Tag ²⁾ Dybde meter	Centralvarme / anderl. opvarmet Specifikation af medforsikret 3) Elektrisk installation, støbegods og lignende. 4) Maskiner, motorer, butiksinventar og lignende.	Sum for hver bygning og hver genstand ^{3) 4)}	Sum for hvert litra
					Kr.	Kr.
a	<u>Betænkelsesbygning</u> Grundmuret Bygning i 3 Etager Højde Betonfund 2 m høj. Ydermure af 1 Et. h. Et. hult mur i 3 Etager. og lav Tagryjsning af Beton Tegl. Uforandret 85 m ² a 600 Kr.	10,00	8,50	Lysinsulation Støbegods	51 000 2 000 2 000	55 000
b	<u>Veranda</u> tilbygget litra a. op. paa 2 m høj Betonfund, Ydermure af 1 Et. h. Et. hult mur og vinduer og fladt Tag af Eternitplader Uforandret 65 m ² a 250 Kr.	10,00	6,50	Lysinsulation	16 300 700	17 000
c	<u>Bykle- og Uiggehus</u> op. paa Betonfund, Ydermure af Cement og fladt Tag af Eternitplader Uforandret 50 m ² a 100 Kr.	16,75	2,00	Lysinsulation Støbegods	5 000 700 300	6 000
d	<u>Forlue</u> Ogopført, tilbygget litra a op. paa Betonfund. Ydermure af 1 Et. h. Et. hult mur og fladt Tag af beton. Bræddetage og Loft af Brædder indskåret med høje Plader og brædder; god udlyst. Benyttes som <u>Entree</u> til litra a. 35 m ² a 140 Kr.	6,10	5,80	Lysinsulation	49 000 100	5 000
				Overføres ...		83 000

1) Alle forsikrede bygninger optages i beskrivelse og grundrids, selv om ikke alle litra omvurderes. Uforsikrede bygninger, der betegnes med tal, optages sidst i beskrivelsen

2) Er tagbeklædningen hårdt tag på strå, skrives plader på med angivelse af benyttelse, byggemåde og den formentlige værdi anført i parentes.

3) El-installation m. v. opføres og tillægges bygningens sum. strå. Er der dels hårdt tag, dels stråtag, skrives f. eks. plader og strå.

4) Specifikation af maskiner m. m. opføres efter det litra, hvori de findes, og føres ud med samlet sum.

Litra	Bygningernes Anvendelse, etagehøjde, indretning, udstyrelse m. v. og areal samt pris pr. m ² . NB. Nærmere beskrivelse af bygningerne er kun nødvendig, hvis de er forandret efter sidste vurdering.	Ydermure Længde meter	Tag ²⁾ Dybde meter	Centralvarme / anderl. opvarmet Specifikation af medforsikret 3) Elektrisk installation, støbegods og lignende. 4) Maskiner, motorer, butiksinventar og lignende.	Sum for hver bygning og hver genstand ^{3) 4)}	Sum for hvert litra
					Kr.	Kr.
e	<u>Betænkelse</u> Ogopført paa Betonfund Ydermure af 1 Et. h. Et. hult mur og fladt Tag af Eternitplader Bræddetage og Loft af Brædder og Plader og brædder i 2 Etager samt benyttes til Fige værelser. Godt udstyret. 28 m ² a 175 Kr.			Overført Lysinsulation	49 000 100	5 000
f	<u>Materialhus</u> . Ogopført. Grundmuret af Cement og lav Tagryjsning af Brædder og Pappe delt i 2 Rum, del ene med Bræddetage og Loft ^{af Brædder} del anden samt Gulv eller Loft. Benyttes som Redskabs- og Materialhus 17 m ² a 120 Kr.			Lysinsulation	2 000	
Ejendommens samlede forsikringssum bliver kr.						90.000

Materialbevilling uforandret.

GRUNDRIDS:

Alle ejendommens forsikrede og uforsikrede bygninger optages på grundridset.

Afstanden mellem bygningerne angives med tal i meter (eventuelt centimeter).

Grundridsfarver:

- Hårdt tag: rødt
- Stråtag: sort eller blå
- Bræddetage med hårdt tag: gult

Brandmure: ==

Naboejendom: Retning angives.

Målestok kan angives. Nordpil anbringes på eller ved grundridset.

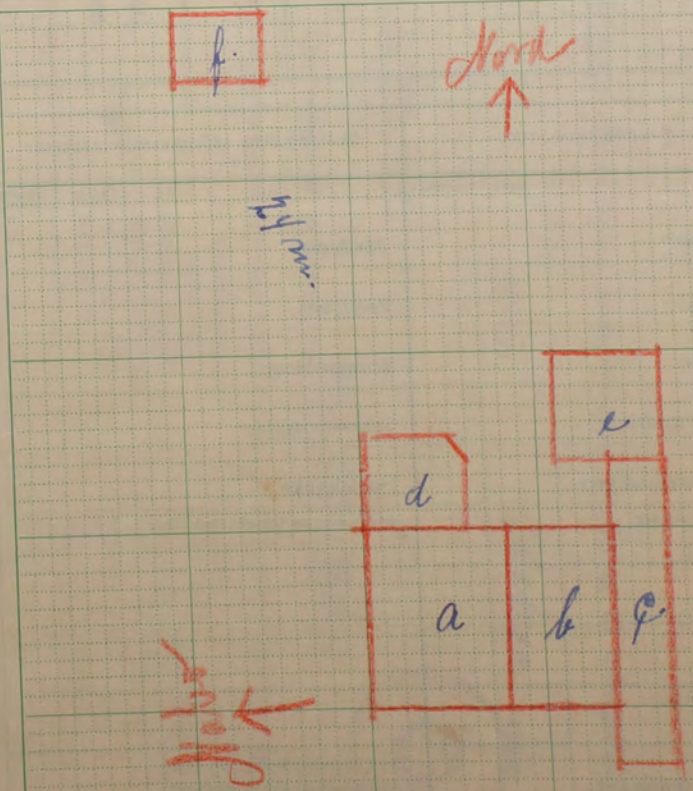

Alle til en ejendom hørende bygninger optages både i beskrivelse og grundrids, selv om ikke alle litra omvurderes.

4-1955

Amt Bornholms Distrikt 1 Sogn Olsker Police-nr. 181 20205

16 SEP 1954 År 1954 den 9 Septbr. har undertegnede vurderingsmænd foretaget nedenstående beskrivelse og vurdering til indtegning

i Østifternes Brandforsikring af bygningerne på matr.-nr. 82 L^o ejerlav Olsker sogn

tilhørende Frø M. E. Kjeller
Stilling Navn (kun sædvanligt benyttet fornavn eller forbogstaver anføres)

Vejnavn og nr. (eller ejendommens navn)

Pens. Friheden Landkaas og Alliege
Bopæl Postadresse

Ejer tillige af police-nr. 191 B.1. Olsker.



Bygningernes

Litra	Anvendelse, etagehøjde, indretning, udstyrelse m. v. og areal samt pris pr. m ² . NB. Nærmere beskrivelse af bygningerne er kun nødvendig, hvis de er forandret efter sidste vurdering.	Længde	Dybde	Ydermure	Tag ²⁾	Specifikation af medforsikret 3) elektrisk installation, støbegods og lign. 4) maskiner, motorer, butiksinventar og lign.	Sum for hver bygning og hver genstand Kr.	Sum for hvert litra Kr.	
									Meter
1)	<u>Alm. Omvurdering.</u>					5)			
<u>a</u>	<u>Bebaelse.</u> Edm. Bygning i 3 Etagers Højde Kaldelagslag af Beton og derpaa Gulvminer af L. Bem. Et med Kanal i 3 Etager og lav Tagrejsning af Bem. Tegl. Kaldelagslag er Kikkens Vaskelins Badevarelin og Branderium alt med Belongitv. Sæbels Bræddeloft. Kaldelagslag er 6 Værelser, Entree, K. og Trappegang. Sæbels Bræddelofts under- klædt med Højdeline eller Plader, hvidt. I overste Etage er 7 Værelser, Entree og Vaskerium, Loft af Brædder under- klædt med Højdeline. Overalt godt indstyk med Gerinder, Tapet og Maling. Der er indlagt Vand og elektr. Lys overalt. Et Skovdens- rot af h. Elm. Benyttes som Bebaelse af Lounger- nensjonal.	85 m ²	a 600 Th.	10.00	8.50	Edm. Tegl	Lysinstallation Støbegods	51 000 3 000 3 000	55 000
<u>b</u>	<u>Veranda</u> tilbygget til a. Opført paa 2 m højde Betonfund. hvor er 2 Værelser, Forstue og Materialerium. Derpaa Muir af h. Edm til Vindueshøjde og derpaa Vinduer rundt. Fladt Tag af Gerinderplader. Loft af hvid Plader og hvidt. Godt indstyk med Tapet og Maling. Indlagt El. Lys. Benyttes som Liseial for Gæsterne.	65 m ²	a 250	10.00	6.50	Edm. Gerinder	Lysinstallation	16 300 700	17 000
Overføres...								72 000	

(Udfyldes af hovedkontoret)	Dato	Mærke	Dato	Mærke	Dato	Mærke	Police	Dato	Mærke
Fremtagning	16-9	02	17	02	21	02		23-9	
Gennemsyn			21	02				23 SEP. 1954	N
							Konference	24 SEP. 1954	BH

1) Uforsikrede bygninger optages sidst i beskrivelsen med angivelse af nummer, benyttelse, byggeomåde og den formentlige værdi anf. i parentes.
2) Er der lagt hårdt tag på strå, skrives f. eks. plader på strå. Er tagbeklædningen dels hårdt tag, dels stråtag, skrives f. eks. plader og strå.
3) Elektrisk installation m. v. opføres og tillægges bygningens sum.
4) Specifikation af maskiner m. m. opføres efter det litra, hvori de findes, og føres ud med samlet sum.
5) Ved beboelsesbygninger anføres her opvarmingsmetoden »kakkelovne», »centralvarme».

1.60

47

0-70

Bygningernes						Specifikation af medforsikret 3) elektrisk installation, støbegods og lign. 4) maskiner, motorer, butiksinventar og lign.	Sum for hver bygning og hver genstand Kr.	Sum for hvert litra Kr.
Litra	Anvendelse, etagehøjde, indretning, udstyrelse m. v. og areal samt pris pr. m ² . <small>NB. Nærmere beskrivelse af bygningerne er kun nødvendig, hvis de er forandret efter sidste vurdering.</small>	Længde de	Dybde de	Ydermure de	Tag ²⁾			
1)		Meter	Meter					
<u>C</u>	<u>Nalvis</u> opf. paa Betonfund. Ydermure af 1 Et. Lign. Et. og fladt Tag af Eternit. Indrettel. med <u>Cykelstuen</u> , <u>Stiggæde</u> , <u>W.C.</u> , Brænderium og Vaskeløbs. Gulv dels af Læg og dels Beton					Overført...		72000
	50 m ² a 100 kr. 1675 3.00				Adm. Eternit	Lysinstallation Støbegods	5000 700 300	6000

1), 2), 3) og 4) - Se de respektive fodnoter på forsiden.

Ejendommens samlede forsikringssum bliver kr. 78000

I. a. Drivkraftens art? *

b. Drivkraftens størrelse? HK*

* Er drivkraft installeret i flere bygninger, må opgivelse ske for hvert litra.

II. Specifikation af alle træbearbejdningmaskiner med angivelse af litra, hvori de findes. Antal høvlebænke må ligeledes opgives.

Spångivende maskiner		Save og ikke spångivende maskiner	
	Antal i litra		Antal i litra
a. Fræsemaskiner		a. Båndsawe	
b. Høvlemaskiner		b. Rundsawe	
c. Kehlemaskiner		c. Boremaskiner	
d. Kombinerede maskiner		d. Stemmehmaskiner	
e. Afrette- eller oprettemaskiner		e. Høvlebænke	
f. Andre lignende maskiner		f. Andre save og lignende maskiner	
g.		g.	
h.		h.	
i.		i.	
Spångivende maskiner ialt:		Save, høvlebænke og ikke spångivende maskiner ialt:	

1. Hvilke håndværk eller næringsbrug drives i ejendommen? Behoelke og Kommunikation

2. Afstand til nærmeste nabobygning*.
Afstande indtil 30 meter opgives med nøjagtigt mål.

a. med hårdt tag? 11 meter, målt fra litra C

b. med stråtag? ov 200 meter, " " "

* BEMÆRK! Ved ejendom med både hårdttækte og stråttækte bygninger skal afstanden måles fra stråttækt litra.

3. Er skorstene, bageovne og ildsteder lovlige? Ja

4. Er der lynafleder efter netsystemet på alle stråttækte bygninger? -

5. Kan der ydes nedsættelse for brandsikret etageadskillelse i staldbygninger?
Besvares i bekræftende fald med angivelse af %. Se tarifens § 3, stk. 2, jvf. § 7, stk. 3. 0 % af litra

6. Benyttes der dampmaskine, forbrændingsmotor eller anden mekanisk kraft?
I bekræftende fald må rubr. Ia-b og II besvares nøjagtigt. (Motorskema må udfyldes, hvis skema ikke tidligere er indsendt) nej

7. Har ejendommen hidtil været forsikret her?
(Police-nr. må anføres på forsiden. Udmeldelsesbegæring m. m. må vedlægges ved overførelse fra andet selskab). Ja

GRUNDRIDS. Ejendommens bygninger indtegnes i mål ved anvendelse af kvadreringen: 2 delinger lig 1 m. (Anvendes andet målestoksforhold, bedes dette anført).

Grundridsfarver: Hårdt tag = rødt. Stråtag = sort eller blåt. Bræddewægge med hårdt tag = gult.

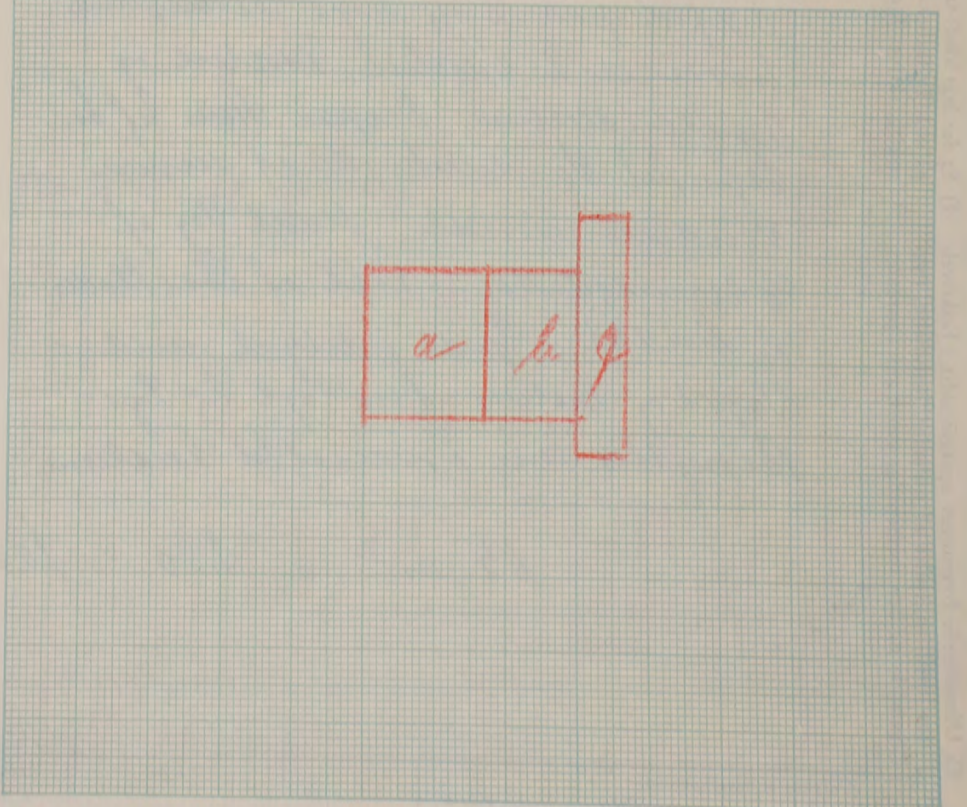

Maksimalbevilling uforudsætt

Denne forretning har vi foretaget som redelige og samvittighedsfulde mænd og erklærer, at forsikringssummen er ansat til bygningernes virkelige værdi.

W. Kjeller H.M. Brandtzen Monna E. Kjeller
Vurderingsmænd. Rekvisitent.

Gebyr:	Fra brandforsikringen		Opkræves af brandfors. hos ejeren	
	Kr.	Øre	Kr.	Øre
Til vurderingsmændene				
» branddirektøren				
For beskrivelsen				
» ny forsikring				
Ialt				

Foranstående vurdering har jeg gennemset og intet fundet at bemærke.

M. Andersen
Branddirektør.

Mål mellem bygningerne må anføres i meter. Brandmure må angives ved ==. Uforsikrede bygninger må indtegnes og mærkes med tal på grundridset i lighed med den almindelige betegnelse med bogstaver for de forskellige dele.

0.30

0-70

Alle til en Ejendom hørende Bygninger optages baade i Beskrivelse og Grundrids, selv om ikke alle Litra omvurderes.

10 JAN 1950

Police Nr. 181

Bornholms Amts 1 Distrikt

Sum	60.000	Lb.-Nr.	13012
Pr. 1-4	15 90	T.pr.	1 00
T.gr. 1	12 00	Stp.	0 30
10 JAN 1950		lalt	6 80

Aar 1949 den 31 Decbr. har undertegnede Vurderingsmænd foretaget nedenstaaende Beskrivelse og Vurdering til Indtegning

i Østifternes Brandforsikring af Bygningerne paa Matr.-Nr. 8260 af By *Elektrikeret* Sogn

tilhørende *Fru* *Marna Kjeller* Vejnavn og Nr. *Elektrikeret*
Penional Friheden Landkøbsvej (eller Ejendommens Navn) *Januar Kvarter 4/50*
 Bopæl Postadresse Ejer tillige af Police Nr.

Litra	Bygningernes Anvendelse, Etagehøjde, Indretning, Udstyrelse m. v. og Areal samt Pris pr. m ² . <small>NB. Nærmere Beskrivelse af Bygningerne er kun nødvendig, hvis de er forandret efter sidste Vurdering.</small>	Længde de Meter	Dybde de Meter	Ydermure	Tag*)	Specifikation af medforsikret 1) Elektrisk Installation, Støbegods og lign. 2) Maskiner, Motorer, Butiksinventar og lign.	Sum for hver Bygning og hver Genstand	Sum for hvert Litra
							Kr.	Kr.
<u>a. Beboelse</u>	<p>Grundmuret Bygning i 3 Etager. Højde. Opf. paa 2 km. høj Betongfund. Ydermure af 1 Et. bet. i træl. Vind i 2 Etager og lav Tagrykning af Træl. Inddelt med 2 værelser og bad. Udbygget.</p> <p>Indlagt elektr. Lys i alle værelser og Bad.</p> <p>Forsikret for 34400 Kr. forhøjes nu til:</p> <p>85 m² a 518 Kr. 10.00 8.50 Gennem Tag.</p>						44000	
						<p>elektr. Lysinstall 2000</p> <p>1 Radiator 1000</p> <p>1 Hækelværk 400</p> <p>1 Komfær 400</p> <p>1 Mængde 200</p>		48000
<u>b. Veranda</u>	<p>Opf. paa 2 km høj Betongfund. Vind i 2 værelser, Forstue og Materialerum. Derpaa Vind af 2 km. Vind i vindueshøjde, derpaa Vindues for det hele, og fladt Tag af Cementplader.</p> <p>Indlagt elektr. Lys.</p> <p>Forsikret for 7600 Kr. forhøjes nu til:</p> <p>38 m² a 250 Kr. 10.00 3.75 da Cement.</p>						9500	
						<p>elektr. Lysinstall 500</p>		10000
							Overføres...	58000

Dine 20 Litra er ikke undersøgt nogen væsentlig Forsandring siden forrige Vurdering d. 7/8 1947.

Bygningernes

Litra	Anvendelse, Etagehøjde, Indretning, Udstyrelse m. v. og Areal samt Pris pr. m ² . NB. Nærmere Beskrivelse af Bygningerne er kun nødvendig, hvis de er forandret efter sidste Vurdering.	Længde	Dybde	Ydermure	Tag*)	Specifikation af medforsikret 1) Elektrisk Installation, Støbegods og lign. 2) Maskiner, Motorer, Butiksinventar og lign.	Sum for hver Bygning og hver Genstand	Sum for hvert Litra
							Kr.	Kr.
		Meter	Meter			Overført...		58000
	<p>9. <i>Udhus opf. paa Betonfund, ydermure dels af træ og dels af fladt tag af eternitplader, benyttes til <u>cykelstald</u>, <u>klædeskab</u> og <u>Brænderium</u>. Gulv af jord.</i></p>							2000
								60000

32 m² a 162 Kr. 10.00 3.20 Uden eternit og træ eternit.

*) 1) og 2) - Se de respektive fodnoter paa Forsiden.

Ejendommens samlede Forsikringssum bliver Kr.

60000

I. a. Drivkraftens Art? *

b. Drivkraftens Størrelse? HK *

* Er Drivkraft installeret i flere Bygninger, maa Opgivelse ske for hvert Litra.

II. Specifikation af alle TræbearbejdningsMaskiner med Angivelse af Litra, hvori de findes. Antal Høvlbænke maa ligeledes opgives.

Spaangivende Maskiner		Save og ikke spaangivende Maskiner	
	Antal i Litra		Antal i Litra
a. Fræsemaskiner		a. Baandsave	
b. Høvlmaskiner		b. Rundsave	
c. Kehlemaskiner		c. Boremaskiner	
d. Kombinerede Maskiner		d. Stemmehmaskiner	
e. Afrette- eller Oprettemaskiner		e. Høvlbænke	
f. Andre lignende Maskiner		f. Andre Save og lignende Maskiner	
g.		g.	
h.		h.	
i.		i.	
Spaangivende Maskiner ialt:		Save, Høvlbænke og ikke spaangivende Maskiner ialt:	

1. Hvilke Haandværk eller Næringsbrug drives i Ejendommen? *Behandling af Lommerpensioner*

2. Afstand til nærmeste Nabobygning*. Afstande indtil 30 Meter opgives med nøjagtigt Maal.
a. med haardt Tag? *40* Meter, maalt fra Litra

b. med Straatag? *n. 200* Meter, * * *
* Ved Ejendom med baade haardtækte og straaetækte Bygninger skal Afstanden maales fra straaetækt Litra.

3. Er Skorstene, Bagerovne og Ildsteder lovlige? *Ja*

4. Er der Lynafleder efter Netsystemet paa alle straaetækte Bygninger? *-*

5. Kan der ydes Nedsættelse for brandsikret Etageadskillelse i Staldbygninger? *0* % af Litra
Besvares med Angivelse af % - jfr. Tarifens Regler.

6. Benyttes der Dampmaskine, Forbrændingsmotor eller anden mekanisk Kraft? *Kj*
I bekræftende Fald maa Rubr. Ia-b og II besvares nøjagtigt. (Motorskema maa udfyldes, hvis Skema ikke tidligere er indsendt)

7. Har Ejendommen hidtil været forsikret her? (Police Nr. maa anføres paa Forsiden. Udmeldelsesbegæring m. m. maa vedlægges ved overførelse fra andet Selskab). *Ja*

GRUNDRIDS. Farver: Haardt Tag = Rødt. Straatag = Blaat eller Sort. Bræddevægge med haardt Tag = Gult.

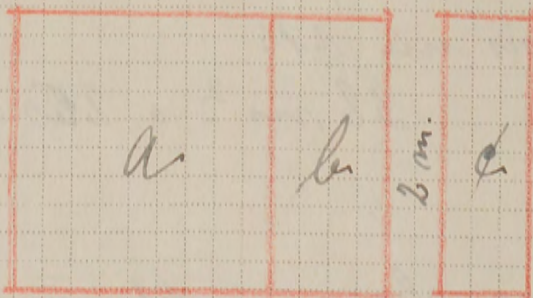

Materialbevilling udfornoden
Denne Forretning har vi foretaget som redelige og samvittighedsfulde Mænd og erklærer, at Forsikringssummen er ansat til Bygningernes virkelige Værdi.

W. Kjeller *G. M. Hendrickson* *M. & Kjeller*
Vurderingsmænd. Rekvyfent.

Gebyr:	Fra Brandforsikringen		Af Ejeren	
	Kr.	Øre	Kr.	Øre
Til Vurderingsmændene	5	00	5	00
» Branddirektøren	0	50	0	50
For Beskrivelsen	3	00		
» Ny Forsikring				
Ialt....	8	50	5	50

Foranstaaende Vurdering har jeg gennemset og intet fundet at bemærke.

Harald Bleum
Branddirektør.

Maal mellem Bygningerne maa anføres i Meter. Uforsikrede Bygninger maa anføres. Brandmure maa angives ved .

Tarifordr. 10/47

0.70

Alle til en Ejendom hørende Bygninger optages baade i Beskrivelse og Grundrids, selv om alle Litra ikke omvurderes.

11 AUG 1947 B

Police Nr. 181 Bornholms Amts 1 Distrikt.

Sum	42.000	Lb.-Nr.	3090
1. Pr. B.	11-00	T.-pr.	5-60
Tils. N.	8-30	Stp.	-70
B. 1 8 AUG 1947		alt	6-30

Aar 1947 den 7 August har undertegnede Vurderingsmænd foretaget nedenstaaende Beskrivelse og Vurdering til Indtegning i Østifternes Brandforsikring af Bygningerne paa Matr. Nr. 82 kv. af Olser By. Sogn

tilhørende Frø Marna Kjeller Stilling Navn (kun sædvanligt benyttet Fornavn eller Forbogataver anføres)
Landkaas M. Allinge Bopæl Postadresse
 Vejnavn og Nr. (eller Ejendommens Navn)
 Ejer tillige af Police Nr. 165-B-1

Litra	Anvendelse, Etagehøjde, Indretning, Udstyrelse m. v. og Areal samt Pris pr. m ² . NB. Nærmere Beskrivelse af Bygningerne er kun nødvendig, hvis de er forandret efter sidste Vurdering.	Længde	Dybde	Ydermure	Tag*	Specifikation af medforsikret 1) Elektrisk Installation, Støbegods og lign. 2) Maskiner, Motorer, Butiksinventar og lign.	Sum for hver Bygning og hver Genstand	Sum for hvert Litra	
							Kr.	Kr.	
Bygningernes									
a.	<u>Bebølsbygning.</u> Nybygget, opf. paa Betonfund. i 2 m. Højde og Udermure i 2 Etager af 1 1/2 km. L. hul murstenkvadrater, har Tagrytning af runde km. Tegl. I Kalderetagen under hele Bygningen er indrettet sit Køkken, Baderum, Badervarede og Brænderum, alt med Betongulv. I Gæstetagen er 6 Værelser, Entré og Trappgang samt V.C. I øverste Etage er 7 Værelser, Entré og Toilettrum. I alle Værelser og Rum er Loft og Gulv af hulpl. Brædder og godt udrustet med Beviidles Malning og Tapeter. Der er indlagt Vand i alle Etager. Et Skorstensrør af km. Længde. Benyttes til Beboelse for Ejeren samt Sommergæstgæster.	85 m ²	a	400 m.	10.00	8.50	Edms Tegl	34000	
b.	<u>Veranda.</u> Tilbygget Litra a Nybygget, opf. paa Betonfund. i 2 m. Højde hvor er Cykkelstald og Højgærd. Derpaa er liggende Veranda af mur og vinduer i alm. Etagehøjde by fladt Tag af Edms Plader. Det hele i et Rum med Gulv og Loft af hulpl. Brædder. Benyttes som Spise- og Opholdsrum for Pensionær.	38 m ²	a	200 m.	10.00	3.75	Edms Plader	7600	
							Overføres...	42000	

5
NY
18.00
3.00

*) Haardt Tag paalagt Straatag skrives Plader paa Straa. Dels haardt Tag og dels Straatag skrives Plader og Straa.
 1) Elektrisk Installation m.v. opføres og tillægges Bygningens Sum. 2) Maskiner m.v. opføres efter og føres ud med samlet Sum for hvert Litra.

Vend om!

181

Bygningernes						Specifikation af medforsikret 1) Elektrisk Installation, Støbegods og lign. 2) Maskiner, Motorer, Butiksinventar og lign.	Sum for hver Bygning og hver Genstand Kr.	Sum for hvert Litra Kr.
Litra	Anvendelse, Etagehøjde, Indretning, Udstyrelse m. v. og Areal samt Pris pr. m ² . <small>NB. Nærmere Beskrivelse af Bygningerne er kun nødvendig, hvis de er forandret efter sidste Vurdering.</small>	Længde de	Dybde de	Ydermure	Tag ^o			
		Meter	Meter			Overført...		

Denne Vurderingsforretning til Afløsning af den midlertidige Forsikring, der udløber d. 12. August.

Ejendommens samlede Forsikringssum bliver Kr. **42.000**

I. a. Drivkraftens Art? *

b. Drivkraftens Størrelse? HK *

* Er Drivkraft installeret i flere Bygninger, maa Opgivelse ske for hvert Litra.

II. Specifikation af alle Træbearbejdnings-Maskiner med Angivelse af Litra, hvori de findes. Antal Høvlbænke maa ligeledes opgives.

Spaangivende Maskiner		Save og ikke spaang. Maskiner	
	Antal i Litra		Antal i Litra
a. Fræsemaskiner		a. Baandsave	
b. Høvlmaskiner		b. Rundsave	
c. Kehlemaskiner		c. Boremaskiner	
d. Komb. Maskiner		d. Stemmehmaskiner	
e. Afrette- eller Oprettemaskiner		e. Høvlbænke	
f. Andre lign. Maskiner		f. Andre Save og lign. Maskiner	
g.		g.	
h.		h.	
i.		i.	
Spaangivende Maskiner ialt:		Save og ikke spaang. Mask. ialt:	

1. Hvilke Haandværk eller Næringsbrug drives i Ejendommen? *Beholdelse*

2. Afstand til nærmeste Nabobygning*. Afstande indtil 30 Meter opgives med nøjagtigt Maal.

a. med haardt Tag? *40* Meter, maalt fra Litra.....

b. med Straatag? *200* Meter, » » »

* Ved Ejendom med baade haardtækte og straatækte Bygninger skal Afstanden maales fra straatækt Litra.

3. Er Skorstene, Bagerovne og Ildsteder lovlige? *Ja*

4. Er der Lynafleder efter Netsystemet paa alle straatækte Bygninger? *-*

5. Kan der ydes Nedsættelse for brandsikret Etageadskillelse i Staldbygning? *-* ^{0/0}
Besvares med Angivelse af % - jfr. Tarifens Regler.

6. Benyttes der Dampmaskine, Forbrændingsmotor eller anden mekanisk Kraft? *Nej*
I bekræftende Fald maa Rubr. Ia og II besvares nøjagtigt. (Motorskema maa udfyldes, hvis Skema ikke tidligere er indsendt)

7. Har Ejendommen hidtil været forsikret her? *Ja. midlertidig Forsikring*
(Police Nr. maa anføres paa Forsiden. Udmeldelsesbegøring m. m. maa vedlægges ved Overførelse fra andet Selskab).

GRUNDRIDS. Farver: Haardt Tag, Rødt. Straatag, Blaat eller Sort. Brædevægge med haardt Tag, Gult.

N.
↑
■

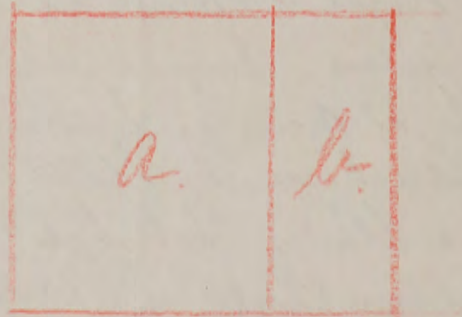

Denne Forretning har vi foretaget som redelige og samvittighedsfulde Mænd, og erklærer vi, at Forsikringssummen er ansat til Bygningernes virkelige Værdi.

Materialbeholdning information
V. Sjælles Vurderingsmænd. *H.M. Sandgreen* *M. E. Kjeller* Rekvirent.

Gebyr:	Fra Brandforsikringen		Af Ejeren	
	Kr.	Øre	Kr.	Øre
Til Vurderingsmændene	18	00		
» Branddirektøren	3	00		
For Beskrivelsen	3	00		
» Ny Forsikring	5	00		
Ialt	29	00		

Foranstaaende Vurdering har jeg gennemset og intet fundet at bemærke.

Branddirektør
Branddirektør.

Maal mellem Bygningerne maa anføres i Meter. Brandmure maa angives. Uforsikrede Bygninger maa anføres.

Oplysningskema^{o)}

til Brug ved Tarifiering af Indmeldelser.

Police Nr. 184 Ø.B.

B Amts 1 Distrikt.

Matr. Nr. 82 kl af

Sandkås By

Olsker Sogn.

Vejnavn og Nr.
(eller Ejendommens Navn)

Ejer frøken Petra Olsen

Stilling

Navn (kun sædvanligt benyttet Fornavn eller Forbogstav anføres)

Sandgade 9^I

Rønne

Bopæl

Postadresse

Sum		Lb. Nr.	
1-2 Pr.	-	T.pr.	-
Tils.		Stp.	-
		Ialt	-

Bygningernes

Litra	Benyttelse	Ydermure	Tag	Fors.sum Kr.
<u>A</u>	<u>Sømmurb.</u>	<u>træ</u>	<u>hårdt</u>	<u>10.000</u>
Forsikringssum ialt:				<u>10.000</u>

Grundrids med Afstand mellem Bygningerne og Oplysninger om Brandmure. Uforsikrede Bygninger maa ogsaa anføres.

Grid area for Grundrids (empty).

Grundridsfarver: Haardt Tag = Rødt. Straatag = Blaat el. Sort. Bræddevægge m. haardt Tag = Gult.

I. a. Drivkraftens Art? *

b. Drivkraftens Størrelse? HK *

* Er Drivkraft installeret i flere Bygninger, maa Opgivelse ske for hvert Litra.

II. Specifikation af alle TræbearbejdningsMaskiner med Angivelse af Litra, hvori de findes. Antal Høvlebænke maa ligeledes opgives.

Spaangivende Maskiner			Save og ikke spaang. Maskiner		
	Antal	i Litra		Antal	i Litra
a. Fræsemaskiner			a. Baandsave		
b. Høvlemaskiner			b. Rundsave		
c. Kehlemaskiner			c. Boremaskiner		
d. Komb. Maskiner			d. Stemmehmaskiner		
e. Afrette eller Oprettmaskiner			e. Høvlebænke		
f. Andre lign. Maskiner			f. Andre Save og lign. Maskiner		
g.			g.		
h.			h.		
i.			i.		
Spaangivende Maskiner ialt:			Save og ikke spaang. Mask. ialt:		

1. Hvilke Haandværk eller Næringsbrug drives i Ejendommen?

2. Afstand til nærmeste Nabobygning*. Afstande indtil 30 Meter opgives med nøjagtigt Maal.

a. med haardt Tag?Meter, maalt fra Litra.....

b. med Straatag?Meter, » » »

* Ved Ejendom med baade haardtækte og straaetækte Bygninger skal Afstanden maales fra straaetækt Litra.

3. Er Skorstene, Bagerovne og Ildsteder lovlige?

4. Er der Lynafleder efter Netsystemet paa alle straaetækte Bygninger?

5. Kan der ydes Nedsættelse for brandsikret Etageadskillelse i Staldbygning?

0/0
Besvares med Ang. af 0/0 - jfr. Tarifens Regler.

6. Benyttes der Dampmaskine, Forbrændingsmotor eller anden mekanisk Kraft? I bekræftende Fald maa Rubrik I a-b og II besvares nøjagtigt. (Hvis Forbrændingsmotor, maa Motorskema udfyldes)

7. Hvor har Ejendommen hidtil været forsikret?

National

Police Nr.?

196 330

Sidste Vurderingsdato?

18/2-48

8. Fra hvilken Dato ønskes Forsikringen i Kraft i Ø. B.?

7-49 (18/2-48)

*) Skemaet bedes vedlagt enhver Indmeldelse tilført saa udførlige Oplysninger som muligt af Hensyn til Ejendommens rigtige Tarifiering.

Bygningernes Litra, Benyttelse o. s. v. afskrives nøjagtigt og i Rækkefølge efter det andet Selskabs Police.

Afholdes Omvurdering af Ejendommen, forinden Forsikringen optages her, maa Skemaet ogsaa medsendes udfyldt efter det andet Selskabs Police. I dette Tilfælde er Besvarelse af Tarifieringsoplysningerne paa Skemaet dog ikke nødvendig.

Nærværende Skema er udfyldt af undertegnede.

....., den 19.....

Branddirektør/Vurderingsmand.

Oplysningskema*)

Lb. Nr. Sum

Subskribent
Lille Ladses Gade 79
København, 15/10 1958

Ø 22-OKT-1958 B

Kr. gærdier, branddirektør - P. Ludersen,
Thorupgaard,
Klampenborg.

I henhold til telef. aftale følger
vedlagt brandpolicy nr. 184 over mit
samme hus, matr. nr. 8 1/2 Lk., "Due-
bjerghus", Sandkås, Øster sogn,
hvilket hus jeg har arvet efter min
d. 16. maj d. 4. afdøde søster,
frk. Petra Olsen, Sandgade 5^{te}, København.
Forsikringen ønskes overført på
mit navn, ligesom den ønskes
forvarligt opsat.

Hiftelsesudskrift, der ligeledes
vedlægges, bedes venligst tilbagesendes
mig efter evnt. gemensyn.

Med venlig
Hæd. Olsen,
bagholder

Arbejdsfarver: Haardt Tag = Rødt. Straatag = Blaat el. Sort.
Bræddevægge m. haardt Tag = Gult.

I. a. Drivkraftens Art?
b. Drivkraftens Størrelse?
* Er Drivkraft installeret i flere
II. Specifikation af alle Tr
Antal Høvløbne ma
Spaangivende Ma
a. Fræsemaskiner

dværk eller Næringsbrug drives
ermeste Nabobygning*
Meter opgives med nøjagtigt Maal.
Tag? Meter, maalt fra Litra.....
Meter, » » » »
Med både haardttrækte og strætækte Bygninger skal Afstanden maales fra strætækt Litra.
Bagerovne og Ildsteder lovligte?

Regler. udfyldes)

B. 117 49.

Forsikringselskab A/s National
Police Nr. 196 330 Forsikringssum 10.000 Kr.
Forsikringssted "Duebjerghus" - Sandkås - Øster sogn
Ejer frøken Petra Olsen

Opsigelsen af den ved ovennævnte Police tegnede Forsikring
godkendes herved.

København, den 16. juli 1949

FORSIKRINGS-AKTIESELSKABET
NATIONAL
BRANDFORSIKRINGEN

[Signature]

Ø 19 JUL-1949 B

Til
Østifternes Brandforsikring,
Vestervoldgade 104,
København, V.

b. He c. Ke d. Ko e. Af f. Anc g. h. i. Sp *) S n B f A h P S

Oplysningskema^o

til Brug ved Tarifiering af Indmeldelser.

Police Nr. 184 Ø.B.

B Amts 1 Distrikt.

Sum		Lb. Nr.	
1-2 Pr.	-	T.pr.	-
Tils.		Stp.	-
		Ialt	-

Matr.-Nr. 82 kl af Sandkås

By Olsker

Sogn. Rønne
(eller Ejendommens Navn)

Ejer frøken Petra Olsen

Stilling

Navn (kun sædvanligt benyttet Fornavn eller Forbogsstav ændres)

Sandgade 9^I

Bopæl

Postadresse

Bygningernes			
Litra	Benyttelse	Ydermure	Tag
<u>A</u>	<u>Sommerb.</u>	<u>træ</u>	<u>hårat</u>
			Fors.sum Kr. <u>10.000</u>

Grundrids med Afstand mellem Bygningerne og Oplysninger om Brandmure. Uforsikrede Bygninger maa ogsaa anføres.

22. juni 1949.

M/H

Vedr. et sommerhus.
Matr.-nr. 82kl Sandkås, Olsker sogn, "Duebjerghus".
Frøken Petra Olsen.

I anledning af den modtagne vurdering og den vedlagte police med forsikrings-aktieselskabet National tillader vi os hoslagt at fremsende udmeldelsesbegæring for opsigelse af forsikringen der.

Opsigelsen bedes snarest tilbagesendt os forsynet med Deres underskrift.

Ærbødigst

Frøken Petra Olsen,
Sandgade 9, 1.,
Rønne.

*) Skemaet bedes vedlagt enhver Indmeldelse tilført saa udførlige Oplysninger som muligt af Hensyn til Ejendommens rigtige Tarifiering.

Bygningernes Litra, Benyttelse o. s. v. afskrives nøjagtigt og i Rækkefølge efter det andet Selskabs Police.

Afholdes Omvurdering af Ejendommen, forinden Forsikringen optages her, maa Skemaet ogsaa medsendes udfyldt efter det andet Selskabs Police. I dette Tilfælde er Besvarelse af Tarifieringsoplysningerne paa Skemaet dog ikke nødvendig.

Nærværende Skema er udfyldt af undertegnede.

Branddirektor/Vurderingsmand.

Oplysningskema

til Brug ved Tarifiering af Indmeldelser.

Police Nr. 187 Ø.B.

B Amts 1 Distrikt.

Matr.-Nr. 82 eg af Olsker sogns udmarksj By Olsker

Sogn. Veinavn og Nr.

Ejer arbm. Edmund Dam

Stilling Navn (kun sædvanligt benyttet Fornavn eller Forbogstav anføres)

Sum		Lb. Nr.	
1-2 Pr.	-	T.pr.	-
Tils.		Stp.	-
		Ialt	-

Bygningernes					Grund
Litra	Benyttelse	Ydermure	Tag	Fors.sum Kr.	
A	Stuehus	gdm.	tegl	6500	
B	Vaske-hønschus	"	pap	1000	
C	Brændehus, oplagsrum	"	"	500	

Østifternes Brandforsikring

TELEFONER
CENTRAL 627-15027
POSTKONTO 1531.



VESTER VOLDGADE
104
KØBENHAVN V.

13. december 1949

Hr. distriktsforstander H. Ipsen,
Lærkelund,
Klemensker.

Hoslagt tillader vi os at fremsende Udmeldelsesbegæring for:

Sogn	Police Nr.	Forsikringssum Kr.
Klemensker	247	60.000
Olsker	55	8.000

Blanket B. bedes tilbagesendt forsynet med Deres Godkendelse.

29 - 2. 48. 500. - 28566

B. Til

Direktionen for „Husmandsbrandkassen“.

Jeg undertegnede Arbm. Edmund Dam, Ejer af Matr.-
Nr. 82 eg Police Nr. 55 i Tjørn Fiskerleje By,
Olsker Sogn, Bornholms Amt, be-

gærer herved i Henhold til „Lov om Brandforsikringsforeninger for Landbyg-
ninger“ af 12. April 1889 de ved medfølgende Police for 8000 Kr. forsikrede
Bygninger udslettet af „Husmandsbrandkassen“ fra 1. April 1950 at regne,
da jeg fra det nævnte Tidspunkt har ladet mine Bygninger indtegne til Forsik-
ring i „Østifternes Brandforsikring“ for det samme Beløb, hvortil de hidtil har
været forsikret.

Jeg erklærer derhos, at ingen af de min Ejendom paahvilende Forhæftelses-
dokumenter indeholder Forpligtelse til at holde Bygningerne forsikret i en sær-
lig nævnt Brandforsikring

Denne Begæring, der ikke kan tilbagekaldes, fremsendes in duplo, forsynet
med Indtegnelsespaategning fra den adm. Direktør for „Østifternes Brandforsik-
ring“ og er for mit Vedkommende gyldig, indtil endelig Berigtigelse af Udmel-
delsen har fundet Sted til en efterfølgende 1. April.
Tillige bemyndiger jeg „Østifternes Brandforsikring“, til at foretage saadanne
Berigtigelser i denne Udmeldelse, som maatte vise sig nødvendig for at bringe
den i fuldstændig Orden.

Olsker, den 8 December 1949

Godkendes med Forbehold i
Henhold til Overenskomstens § 4
Husmandsbrandkassen, København d. 21. DEC 1949

Edmund Dam

Wilhelm Nielsen

Som Vidner om rigtig Underskrift:

Hjeller

H. M. Sandberg

Form. Nr. 22 - 15/12 17. 2000.

21 DEC 1949

Nærmeste Nabobygning*
* Meter opgives med nøjagtigt Maal.

Tag? Meter, maalt fra Litra.....

..... Meter, » » »

baade haardtækte og straatækte Bygninger skal Afstanden maales fra straatækt Litra.

terovne og Ildsteder lovlige?

efter Netsystemet paa alle
ger?

dsættelse for brandsikret
aldbygning? %
Besvares med Ang. af % - jfr. Tarifens Regler.

maskine, Forbrændings-
ekanisk Kraft?
* I a og II besvares nøjagtigt. (Hvis Forbrændingsmotor, maa Motorskema udfyldes)

hidtil været forsikret? H. B

55

17/1 - 40

s Forsikringen i 1/4 1950

ma er udfyldt af undertegnede.

....., den..... 19.....

Branddirektør/Vurderingsmand.

Pol. nr. 189

Oplysningskema^{*)}

til Brug ved Tarifiering af Indmeldelser.

Police Nr. 189 Ø.B.

B Amts 1. Distrikt.

Matr.-Nr. 82 m^o af Kaaren By Olsker

Sogn. Vejnavn og Nr. (eller Ejendommens Navn)

Ejer adm. Holger Hansen

Stilling

Navn (kun sædvanligt benyttet Fornavn eller Forbogsstav anføres)

Bopæl

Postadresse

Sum		Lb. Nr.	
1-2 Pr.	-	T.pr.	-
Tils.		Stp.	-
		Ialt	-

Bygningernes					Grundrids med Afstand mellem Bygningerne og Oplysninger om Brandmure. Uforsikrede Bygninger maa ogsaa anføres.
Litra	Benyttelse	Ydermure	Tag	Fors.sum Kr.	
a	Sommerhus	hce.	hdt	8000	godt. husestue 24/1.50.
				Forsikringssum ialt:	8000

Grundridsfarver: Haardt Tag - Rødt. Straatag - Blaat el. Sort. Bræddevægge m. haardt Tag - Gult.

I. a. D. B. Til **N 23 JAN. 1950**
 b. D. **Forsikrings A/S Norden**
 c. E. **Direktionen for „Den alm. Brandforsikring for Landbygninger“**

Jeg undertegnede adm. Holger Hansen Ejer af Matr.-Nr. 82 m^o Forsikrings Nr. 48834 i Olsker By, Borreholms Sogn, Borreholms Amt, begærer herved i Henhold til Lov om Brandforsikringsforeninger for Landbygninger af 12. April 1889 de ved medfølgende Police for 8000 Kr. forsikrede Bygninger udslettet af Den alm. Brandforsikring for Landbygninger fra 24. April 1950 at regne, da jeg fra det nævnte Tidspunkt har ladet mine Bygninger indtegne til Forsikring i Østifternes Brandforsikring for det samme Beløb, hvortil de hidtil har været forsikret.

Jeg erklærer derhos, at ingen af de min Ejendom paahvilende Forhæftelsesdokumenter indeholder Forpligtelse til at holde Bygningerne forsikret i en særlig nævnt Branforsikring.

Denne Begæring, der ikke kan tilbagekaldes, fremsendes in duplo, forsynet med Indtegnelsespaategning fra den adm. Direktør for Østifternes Brandforsikring og er for mit Vedkommende gyldig, indtil endelig Berigtigelse af Udmeldelsen har fundet Sted til en efterfølgende 24. April 1950.

Tillige bemyndiger jeg »Østifternes Brandforsikring« til at foretage saadanne Berigtigelser i denne Udmeldelse, som maatte vise sig nødvendig for at bringe den i fuldstændig Orden.

Olsker, den 12 januar 1950
Holger Hansen

Som Vidner om rigtig Underskrift:
H. M. Bendtsen V. Kjeller

1. Hvilke Haandværk eller Næringsbrug drives
 Nabobygning*
 opgives med nøjagtigt Maal. Meter, maalt fra Litra.....
 Meter, » » »
 De haardtækte og straatækte Bygninger skal Afstanden maales fra straatækt Litra.
 Dyne og Ildsteder lovlige?
 efter Netsystemet paa alle ser?
 edsættelse for brandsikret Staldbygning? %
 Besvares med Ang. af % - jfr. Tarifens Regler.
 mpmaskine, Forbrændings- n mekanisk Kraft?
 Rubrik I a-b og II besvares nøjagtigt. (Hvis Forbrændingsmotor, maa Motorskema udfyldes)
 nmen hidtil været forsikret? A/S Norden
48834
 gsdato? 24/8.44.
 ato ønskes Forsikringen i 1/1.1950.

rende Skema er udfyldt af undertegnede.
 den.....19.....
 Branddirektor/Vurderingsmand.

Pol. nr. 189

Oplysningsskema^{*)}

til Brug ved Tarifiering af Indmeldelser.

Police Nr. 189 Ø.B.

B Amts 1. Distrikt.

Matr.-Nr. 82 m^o af Kaaren By Olstør

Sogn. Vejnavn og Nr. (eller Ejendommens Navn)

Ejer Alb. md. Holger Hansen

Stilling Navn (kun sædvanligt benyttet Fornavn eller Forbogsstav anføres) Bopæl Postadresse

Sum		Lb. Nr.	
1-2 Pr.	-	T.pr.	-
Tils.		Stp.	-
		Ialt	-

Bygningernes					Grundrids med Afstand mellem Bygningerne og Oplysninger om Brandmure. Uforsikrede Bygninger maa ogsaa anføres.
Litra	Benyttelse	Ydermure	Tag	Fors.sum Kr.	
a	Sommerhus	tsce.	halk	8000	godt. fransesk 24/1.50

Ø 18 JAN 1950 B

Opsigelsen anerkendes pr. den anførte dato.

København, den 31. januar 1950.
Forsikrings-Aktieselskabet
N O R D E N
P.D.V.

[Signature]

thjc.

- I. a. Drivkraftens Art
- b. Drivkraftens Størrelse
- * Er Drivkraft installeret
- II. Specifikation af Maskiner
- Antal Høvlmaskiner
- Spaangivende Maskiner
- a. Fræsemaskiner
- b. Høvlmaskiner
- c. Kehlemaskiner
- d. Komb. Maskiner
- e. Afrette- eller Ophængemaskiner
- f. Andre lign. Maskiner
- g.
- h.
- i.

g = Rødt. Straatag = Blaat el. Sort.
h = Guldt. m. haardt Tag = Gult.

g drives

Maal. Meter, maalt fra Litra.....

..... Meter, » » »

raatækte Bygninger skal Afstanden maales fra straatækt Litra.

r lovlige?

et paa alle

brandsikret

..... %
Besvares med Ang. af % - jfr. Tarifens Regler.

orbrændings- kraft?

besvares nøjagtigt. (Hvis Forbrændingsmotor, maa Motorskema udfyldes)

ret forsikret? *thj Norden*

48834.

24/8.44.

Forsikringen i *1/1.1950.*

*) Skemaet bedes vedlagt enhver Indmeldelse tilført saa udførlige Oplysninger som muligt af Hensyn til Ejendommens rigtige Tarifiering.

Bygningernes Litra, Benyttelse o. s. v. afskrives nøjagtigt og i Rækkefølge efter det andet Selskabs Police.

Afholdes Omvurdering af Ejendommen, forinden Forsikringen optages her, maa Skemaet ogsaa medsendes udfyldt efter det andet Selskabs Police. I dette Tilfælde er Besvarelse af Tarifieringsoplysningerne paa Skemaet dog ikke nødvendig.

Nærværende Skema er udfyldt af undertegnede.

....., den 19.....

Branddirektor/Vurderingsmand.

Alle til en Ejendom hørende Bygninger optages baade i Beskrivelse og Grundrids, selv om ikke alle Litra omvurderes.

12 MAJ 1950

Police Nr. 190

Bornholms Amt 1 Distrikt

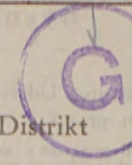

Sum	38.000	Lb.-Nr.	1242
Pr. B.	1490	T.pr.	1030
T. gr. N.	1120	Stp.	090
17-5-1950		Ialt	1120

Aar 1950 den 6 Maj har undertegnede Vurderingsmænd foretaget nedenstaaende Beskrivelse og Vurdering til Indtægning

i Østifternes Brandforsikring af Bygningerne paa Matr.-Nr. 72 a af By Olsker Sogn

tilhørende U. Kimulmales Charly Bendtsen
 Stilling: Landkaas
 Navn (kun sædvanligt benyttet): u. Allings
 Fornavn eller Forbogstaver anføres: u. Allings
 Bopæl: Landkaas
 Postadresse: u. Allings

Vejnavn og Nr. (eller Ejendommens Navn): Sj
 Ejer tillige af Police Nr. Sj

Litra	Bygningernes Anvendelse, Etagehøjde, Indretning, Udstyrelse m. v. og Areal samt Pris pr. m ² . NB. Nærmere Beskrivelse af Bygningerne er kun nødvendig, hvis de er forandret efter sidste Vurdering.	Længde de	Dybde de	Ydermure	Tag*)	Specifikation af medforsikret 1) Elektrisk Installation, Støbegods og lign. 2) Maskiner, Motorer, Butiksinventar og lign.	Sum for hver Bygning og bygningsbestand	
							Kr.	Litra
a	<u>Beboelse, Nybygget.</u> Opført paa 1 m. højt Betonfund. Ydervægge af 5/4" hol. pl. Brædder vandret jævndig, og indvendig med Kanal Torskallingsbrædder pladst med Isolationsleder. Vinkeltag af Tegl. Indrettet til Beboelse i 3 værelser, Køkken med Ringbrænde og Loft, hvort der er Entré og 2 værelser med indbyggede skabe og Længerebæde. Overalt Gulve af hol. pl. Brædder, og Loftet af samme underpladst med Kuglerfiner. Overalt godt udråget. Holdes af Beton under hele Bygningen i tre Afdelinger til Vaskeribrænde- og Redskaberrum. Der er indlagt elektr. Lysinstallation. Paa Bygningens ene Ende er Altan i hele Bredden 1,5 m bred af Træ. Et Skovstuevind af h. Træ.	Meter	Meter				34800	36000
b	<u>Madhus, Nybygget.</u> Opf. paa 0,5 m. Betonfund, Ydervægge af 5/4" hol. pl. Brædder vandret og lav Tagrejsning af Tegl. Gulv af Græs. Bygningen er i et Rum og benyttes som <u>Uddannelseslokal for Malerier.</u>						2000	2000
Overføres...							38000	

58 m² a 600 Kr. 8,50 7,00 Træ Tegl elektr. Lysinstall. 1200

25 m² a 80 Kr. 6,60 3,70 Træ Tegl

Fremtagn. kort m. m.	12 MAJ 1950	M. E. K.
Gennemsyn	12 MAJ 1950	
Tarifiering	12 MAJ 1950	
Eftersyn		
Udregning		
Efterregning	15 MAJ 1950	
Udskrivn. girokort	17 MAJ 1950	
Policeudskrivning	16 MAJ 1950	
Konferens	17-5-1950	

*) Er der lagt haardt Tag paa Straa, skrives, f. Eks. Plader paa Straa. Dels haardt Tag dels Straatag skrives, f. Eks. Plader og Straa.
 1) Elektrisk Installation m.v. opføres og tillægges Bygningens Sum. 2) Maskiner m.v. opføres efter og føres ud med samlet Sum for hvert Litra.

Vend om!

Bygningernes

Litra	Anvendelse, Etagehøjde, Indretning, Udstyrelse m. v. og Areal samt Pris pr. m ² . NB. Nærmere Beskrivelse af Bygningerne er kun nødvendig, hvis de er forandret efter sidste Vurdering.	Længde	Dybde	Ydermure	Tag ^o)	Specifikation af medforsikret 1) Elektrisk Installation, Støbegods og lign. 2) Maskiner, Motorer, Butiksinventar og lign.	Sum for hver Bygning og hver Genstand	Sum for hvert Litra
							Kr.	Kr.
		Meter	Meter					
						Overført...		

o), 1) og 2) - Se de respektive Fodnoter paa Forsiden.

Ejendommens samlede Forsikringssum bliver Kr. **38000**

I. a. Drivkraftens Art? *

b. Drivkraftens Størrelse? HK *

* Er Drivkraft installeret i flere Bygninger, maa Opgivelse ske for hvert Litra.

II. Specifikation af alle Træbearbejdnings-Maskiner med Angivelse af Litra, hvori de findes. Antal Høvlebænke maa ligeledes opgives.

Spaangivende Maskiner		Save og ikke spaangivende Maskiner	
	Antal i Litra		Antal i Litra
a. Fræsemaskiner		a. Baandsave	
b. Høvlemaskiner		b. Rundsave	
c. Kehlemaskiner		c. Boremaskiner	
d. Kombinerede Maskiner		d. Stemmehaskiner	
e. Afrette- eller Oprettemaskiner		e. Høvlebænke	
f. Andre lignende Maskiner		f. Andre Save og lignende Maskiner	
g.		g.	
h.		h.	
i.		i.	
Spaangivende Maskiner ialt:		Save, Høvlebænke og ikke spaangivende Maskiner ialt:	

1. Hvilke Haandværk eller Næringsbrug drives i Ejendommen? *Bebaende og Håndværk*

2. Afstand til nærmeste Nabobygning*. Afstande indtil 30 Meter opgives med nøjagtigt Maal.
a. med haardt Tag? *80* Meter, maalt fra Litra *a*
b. med Straatag? *200* Meter, » » »
* Ved Ejendom med baade haardtækte og straatækte Bygninger skal Afstanden maales fra straatækt Litra.

3. Er Skorstene, Bagerovne og Ildsteder lovlige? *Ja*

4. Er der Lynafleder efter Netsystemet paa alle straatækte Bygninger? *-*

5. Kan der ydes Nedsættelse for brandsikret Etageadskillelse i Staldbygninger? *0* % af Litra
Besvares med Angivelse af % - jfr. Tarifens Regler.

6. Benyttes der Dampmaskine, Forbrændingsmotor eller anden mekanisk Kraft? *Nej*
I bekræftende Fald maa Rubr. Ia-b og II besvares nøjagtigt. (Motorskema maa udfyldes, hvis Skema ikke tidligere er indsendt)

7. Har Ejendommen hidtil været forsikret her? *Ja midlertidigt under Opførelse.*
(Police Nr. maa anføres paa Forsiden. Udmeldelsesbegæring m. m. maa vedlægges ved overførelse fra andet Selskab).

GRUNDRIDS.

Farver: Haardt Tag = Rødt. Straatag = Blaåt eller Sort. Bræddevægge med haardt Tag = Gult.

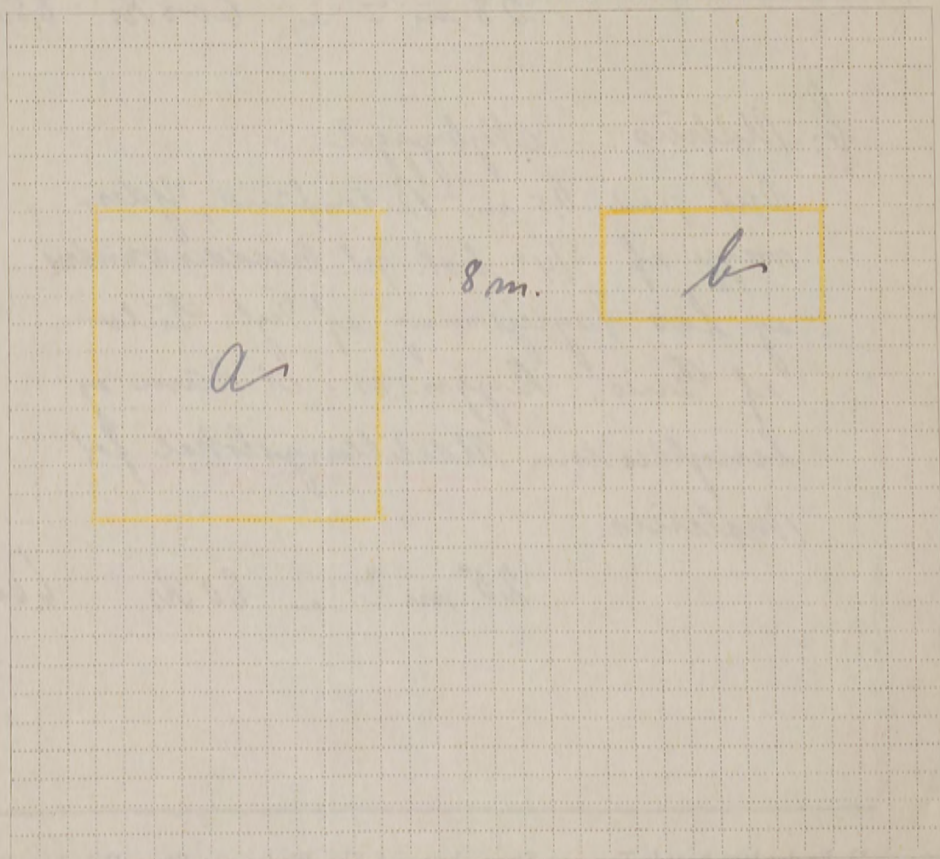

Maal mellem Bygningerne maa anføres i Meter. Uforsikrede Bygninger maa anføres. Brandmure maa angives ved .

Materialbevilling udfornøden
Denne Forretning har vi foretaget som redelige og samvittighedsfulde Mænd og erklærer, at Forsikringssummen er ansat til Bygningernes virkelige Værdi.
Police for Bygningernes Forsikring maa Opførelsen vedlægges.
W. Gjeller Vurderingsmænd. *H. M. Andersen* og *Loh Bendtsen* Rekvirent.

Gebyr:	Fra Brandforsikringen		Af Ejeren	
	Kr.	Øre	Kr.	Øre
Til Vurderingsmændene	16	00		
» Branddirektøren	2	50		
For Beskrivelsen	3	00		
» Ny Forsikring	4	00		
Ialt....	25	50		

Foranstaaende Vurdering har jeg gennemset og intet fundet at bemærke.

Mansat Blum
Branddirektør.

ALMINDELIGE OPLYSNINGER

1. Ejendommens anvendelse *Gasvarmer til Pensionat*

2. Er der lynafleder efter netsystemet på alle stråttækte bygninger?

3. A. I hvilke litra er der tariffmæssig brandsikret etageadskillelse af a. Ler? I litra
 (Se tarifens § 3, 2. stk., jfr. § 7, 3. stk.) b. Beton? I litra

B. Er døre, lemme og luger tariffmæssige?

C. Hvis den brandsikrede etageadskillelse kun går igennem en del af en bygning (litra), bedes den anslåede værdi af denne del af bygningen opgivet. Del af litra Værdi kr.

4. Afstand til nærmeste nabobygning*. a. med hårdt tag 10 meter fra litra a
 Afstande indtil 30 m opgives med nøjagtigt mål.
 * BEMÆRK! Ved ejendom med både hårdtækte og stråttækte bygninger skal afstanden måles fra stråttækt litra. b. med stråtag 4200 meter fra litra

5. Nærmeste naboejendoms a. erhverv *Beholdelse*
 b. forsikringssum (eventuelt anslået) kr. ca 30.000.

LANDBRUG

..... stk. spændingsgivere til el-hegn medforsikres mod lynskade.

I hvilke litra findes IKKE oplag af strå eller lignende?

HÅNDVÆRK OG INDUSTRI

Motorer	El-Motorer	Forbrændingsmotorer		
		Benzin	Diesel	Petroleum
Litra				
Antal				
Størrelse i hk ialt				

Spångivende maskiner		Save og ikke spångivende maskiner	
	Antal i litra		Antal i litra
Fræsemaskiner		Båndsawe	
Høvlemaskiner		Rundsawe	
Kehlemaskiner		Boremaskiner	
Kombinerede maskiner		Stemmehmaskiner	
Afrette- eller oprettemaskiner		Høvlebænke	
Andre lignende maskiner		Andre save og lignende maskiner	
Spångivende maskiner ialt:		Save, høvlebænke og ikke spångivende maskiner ialt:	

LANDBRUG - HÅNDVÆRK - INDUSTRI

	Opvarmes med			
	Elektricitet	Fast brændsel	Fl. brændsel	Gas
Rugemaskiner	litra antal	litra antal	litra antal	litra antal
Kyllingemødre				
Grisevarmere				

Bageovne	Opvarmning			
	Kul	Olie	Gas	Elektr.
Kanalovne				
Vandrørsovne				

Cyklereparationsværksted:
 Antal arbejdere:

Forsamlingshus:
 A) 1. Uden scene
 2. Med scene
 Scenen benyttes ca. gange årlig.

B) Drives beværtning? Ja / Nej
 1. I hh. til en ved hver enkelt lejlighed meddelt tilladelse.
 2. Stående lejlighedstilladelse.
 3. Beværterbevilling.

Kemisk fabrik og tøjrensingsanstalt:
 Hvilke brændbare og letantændelige stoffer og vædsker benyttes?

Sprøjtetalingsanlæg:
 Med kompressor: Antal hk

Systue, konfektion:
 Antal arbejdere:

Matr. nr. 82 m u Ejerlav Olsther Amt Bornholm Distr. 1 Sogn Olsther Police nr. 191

22-AUG-1955 B



Østifternes Brandforsikring

BEGÆRING OM PRISSTIGNINGS-FORHØJELSE

Denne begæring kan kun benyttes, hvis ejendommen er vurderet i de sidste 10 år, og der ikke efter vurderingen er foretaget om- eller tilbygning.

EJERENS STILLING OG NAVN: (Kun sædvanligt benyttet fornavn eller forbogstaver anføres) Ejerskifte

Tina Mamma Hjaller

Ejendommens adresse: (herunder vejnavn og nr. eller ejendommens navn, bynavn og postadresse)

Pensionat Frihedens Landkaas m Allinge

OPKRÆVNINGSDRESSE: (hvis opkrævning ikke sker hos ejeren på ejendommen)

Polisen tilsendes: (udfyldes hvis politen ikke tilsendes branddirektøren)

Undertegnede begærer herved forsikringssummen forhøjet som anført omstående. - Forhøjelsen skyldes alene byggeudgifternes stigning siden den sidst foretagne vedtægtsmæssige vurdering eller prisstigningsbegæring. - Forhøjelsen må mindst være 10%. Den samlede sum for større forsikringer ansættes til hele tusinde kroner. Summerne for de enkelte litra eller genstande afrundes til hele hundrede kroner. Såvel jeg selv som brandforsikringen er berettiget til senere at kræve forsikringssummen ændret ved vurdering efter vedtægts almindelige bestemmelser. I tilfælde af skade erstattes kun den virkelige værdi i brandens øjeblik. - Politen vedlægges.

Olsther den *15 August* 1955. *Mamma E. Hjaller*
 Underskrift

Tarifieringspørgsmålene og grundridset er bevaret og udfyldt af undertegnede efter oplysningerne i den sidste vurdering af ejendommen. - Forhøjelsen er indført i vurderingsprotokollen eller afskrift af denne begæring er indsat i protokollen.

Olsther den *15-8-* 1955. *Hjaller*
 Vurderingsmand

Gebyr: Personlig henvendelse på forsikringsstedet foretaget (Angives med X i kvadratet)

Prisstignings-forhøjelsen er indført i branddirektoratets kartotek.

Skumensker den *18-8* 1955. *A. Rudersen*
 Branddirektor

(Udfyldes af hovedkontoret)

	Dato	Mærke	Korrespondance	Dato	Mærke	Police	Dato	Mærke
Fremtagning	22-8	ga				27		
Genemsyn	23	ga				28		ga
Tarifiering	25-8-55	ga		25-8	ga			
Eftersyn	25	ga		26	ga			
			Efterregning			Konf. - Afsendt	30 AUG 1955 B H	

Bygningernes

Litra	Anvendelse Udfyldes efter policen 1)	Opvarmning 2)		Ydermure	Tag	Gl. sum Kr.	Ny sum Kr.
		Centralvarme <input type="checkbox"/>	Anderl. opvarmet <input type="checkbox"/>				
<u>a</u>	<u>Beboelsesbygning</u> <i>ingen fypingsvæde</i>			<u>Asbm</u>	<u>Pape</u>	<u>25 000</u>	<u>32 000</u>
						Overføres ...	<u>25 000 32 000</u>

- 1) Alle særskilt beliggende bygninger, maskiner og andet inventar skal være anført i policen for at være forsikret. Maskiner og inventar opføres efter bygningerne med sum for hver enkelt maskine eller genstand og den samlede sum føres ud. Vand-, gas- og elektriske installationer, støbegods, centralvarmeanlæg og sædvanligt bygningsinventar er medforsikret uden særlig specifikation på policen, medmindre genstandene er forsikret som løsøre.
- 2) Angives ved beboelsesejendomme med X i kvadratet.

Bygningernes

Litra	Anvendelse Udfyldes efter policen 1)	Opvarmning 2)		Ydermure	Tag	Gl. sum Kr.	Ny sum Kr.
		Centralvarme <input type="checkbox"/>	Anderl. opvarmet <input type="checkbox"/>				
						Overført	<u>25 000 32 000</u>
						Efter vurdering af <u>6-7-1950</u> var tidligere sum kr. <u>25 000</u>	
						Ejendommens samlede forsikringssum bliver kr. <u>32 000</u>	

GRUNDRIDS:

Alle ejendommens forsikrede og uforsikrede bygninger optages på grundridset.

Afstanden imellem bygningerne angives med tal i meter (eventuelt centimeter).

Grundridsfarver:

Hårdt tag: **rødt**

Stråtag: **sort eller blå**

Bræddevægge med hårdt tag: **gult**

Brandmure: **=====**

Naboejendom: Retning angives.

Målestok kan angives.
Nordpil anbringes på eller ved grundridset.

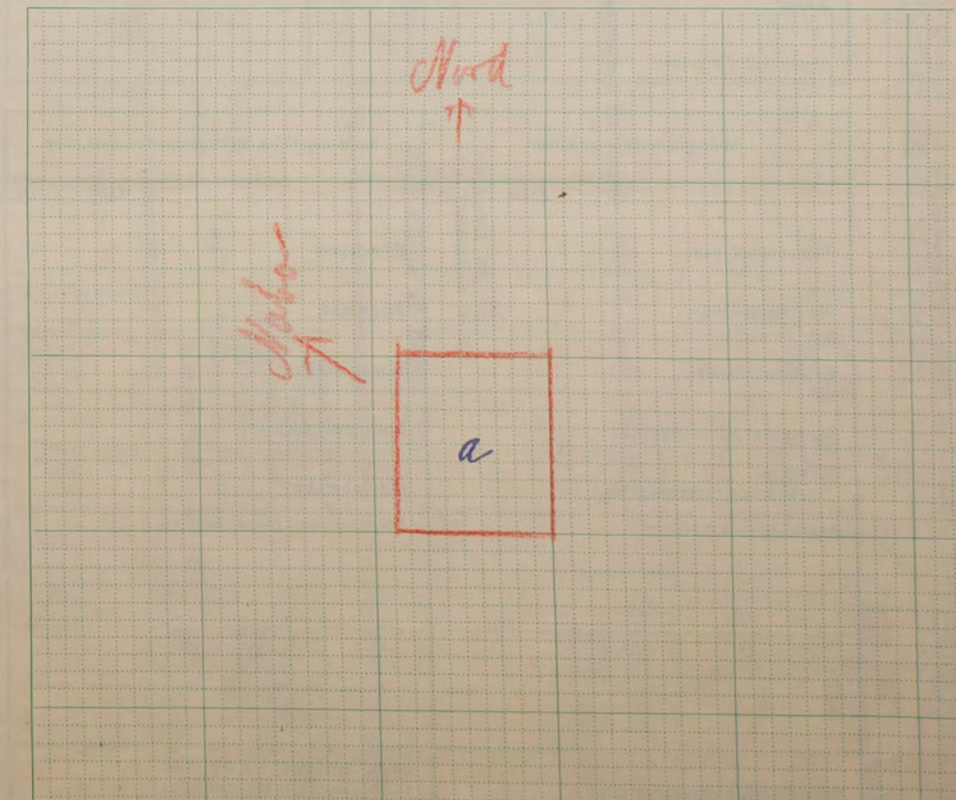

0.60

Alle til en Ejendom hørende Bygninger optages baade i Beskrivelse og Grundrids, selv om ikke alle Litra omvurderes.

17. JUL. 1950 Police Nr. 191

Bornholms Amts 1

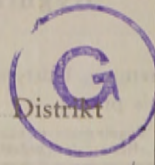

Sum	25.000	Lb.-Nr.	3346
Pr. 1-2	650	T.pr.	4 90
T. gr.	650	Stp.	0 60
17. JUL. 1950		Ialt	550

Aar 1950 den 6 juli har undertegnede Vurderingsmænd foretaget nedenstaaende Beskrivelse og Vurdering til Indtegning

i Østifternes Brandforsikring af Bygningerne paa Matr.-Nr. 82 nu af Plak Sogn

tilhørende Frø Marna Kjeller Stilling
Pension Friheden, Landvaas nr. Allinge Navn (kun sædvanligt benyttet Fornavn eller Forbogstaver anføres)
 Bopæl Postadresse

Vejnavn og Nr. (eller Ejendommens Navn)
 Ejer tillige af Police Nr. 181

Bygningernes					Specifikation af medforsikret		Sum for hver Bygning og hver Litra		
Litra	Anvendelse, Etagehøjde, Indretning, Udstyrelse m. v. og Areal samt Pris pr. m ² . <small>NB. Nærmere Beskrivelse af Bygningerne er kun nødvendig, hvis de er forandret efter sidste Vurdering.</small>	Længde	Dybde	Ydermure	Tag*)	1) Elektrisk Installation, Støbegods og lign.	2) Maskiner, Motorer, Butiksinventar og lign.	Kr.	
	<p><u>My Forsikring</u> <u>a Litchius. Myrfor</u> Grundmuret Bygning opf. paa 2 m. høj Betonfund, Ydermure af 1 l. Lem. L. med Kanal og skankpude, og lav Tappejern af Brædder og Pap. Indrettet til Beboelse i 4 Værelser, Entree med Trappegang og V.C. i Kaldetagen og 4 Værelser Entree og Værelser i Stueetagen. Overall Brædderulve og pindede Loftter. Inderrage overall af Lem og pindet, Kaptjernet, malet og godt indstgret. Der er indlagt vand i Skovkammer af h. Lem.</p>	Meter	Meter			Fremtagn. kort m. m. <u>11-7-50</u> Gennemsyn <u>11 JUL 1950</u> Tarifiering <u>12 - - -</u> Eftersyn <u>12 JUL 1950</u> Udregning <u>- - -</u> Efterregning <u>13 JUL 1950</u> Udskrivn. girokort <u>17 JUL 1950</u> Policeudskrivning <u>15-8-50</u> Konference <u>17 JUL 1950</u>			
								<u>25000</u>	
								<u>25000</u>	

Gælder for interet
 Juli kvartal
 NY

*) Er der lagt haardt Tag paa Straa, skrives, f. Eks. Plader paa Straa. Dels haardt Tag dels Straatag skrives, f. Eks. Plader og Straa.
 1) Elektrisk Installation m.v. opføres og tillægges Bygningens Sum. 2) Maskiner m.v. opføres efter og føres ud med samlet Sum for hvert Litra.

Vend om!

Bygningernes					Specifikation af medforsikret 1) Elektrisk Installation, Støbegods og lign. 2) Maskiner, Motorer, Butiksinventar og lign.	Sum for hver Bygning og hver Genstand Kr.	Sum for hvert Litra Kr.
Litra	Anvendelse, Etagehøjde, Indretning, Udstyrelse m. v. og Areal samt Pris pr. m ² . <small>NB. Nærmere Beskrivelse af Bygningerne er kun nødvendig, hvis de er forandret efter sidste Vurdering.</small>	Længde de Meter	Dybde de Meter	Ydermure Tag ^o)			
					Overført...		

*) 1) og 2) - Se de respektive Fodnoter paa Forsiden.

Ejendommens samlede Forsikringssum bliver Kr. **25000**

I. a. Drivkraftens Art? *

b. Drivkraftens Størrelse? HK *

* Er Drivkraft installeret i flere Bygninger, maa Opgivelse ske for hvert Litra.

II. Specifikation af alle Træbearbejdnings-Maskiner med Angivelse af Litra, hvori de findes. Antal Høvlebænke maa ligeledes opgives.

Spaangivende Maskiner		Save og ikke spaangivende Maskiner	
	Antal i Litra		Antal i Litra
a. Fræsemaskiner		a. Baandsave	
b. Høvlemaskiner		b. Rundsave	
c. Kehlemaskiner		c. Boremaskiner	
d. Kombinerede Maskiner		d. Stemmehmaskiner	
e. Afrette- eller Oprettmaskiner		e. Høvlebænke	
f. Andre lignende Maskiner		f. Andre Save og lignende Maskiner	
g.		g.	
h.		h.	
i.		i.	
Spaangivende Maskiner ialt:		Save, Høvlebænke og ikke spaangivende Maskiner ialt:	

1. Hvilke Haandværk eller Næringsbrug drives i Ejendommen? *Behoelise*

2. Afstand til nærmeste Nabobygning*. Afstande indtil 30 Meter opgives med nøjagtigt Maal.
a. med haardt Tag? *18* Meter, maalt fra Litra
b. med Straatag? *200* Meter, » » »
* Ved Ejendom med baade haardtækte og straatækte Bygninger skal Afstanden maales fra straatækt Litra.

3. Er Skorstene, Bagerovne og Ildsteder lovlige? *Ja*

4. Er der Lynafleder efter Netsystemet paa alle straatækte Bygninger? *-*

5. Kan der ydes Nedsættelse for brandsikret Etageadskillelse i Staldbygninger? *0* % af Litra
Besvares med Angivelse af % - jfr. Tarifens Regler.

6. Benyttes der Dampmaskine, Forbrændingsmotor eller anden mekanisk Kraft? *Nej*
I bekræftende Fald maa Rubr. Ia-b og II besvares nøjagtigt. (Motorskema maa udfyldes, hvis Skema ikke tidligere er indsendt)

7. Har Ejendommen hidtil været forsikret her? *Nej, Ny Forsikring.*
(Police Nr. maa anføres paa Forsiden. Udmeldelsesbegæring m. m. maa vedlægges ved overførelse fra andet Selskab).

GRUNDRIDS. Farver: Haardt Tag = Rødt. Straatag = Blaat eller Sort. Bræddevægge med haardt Tag = Gult.

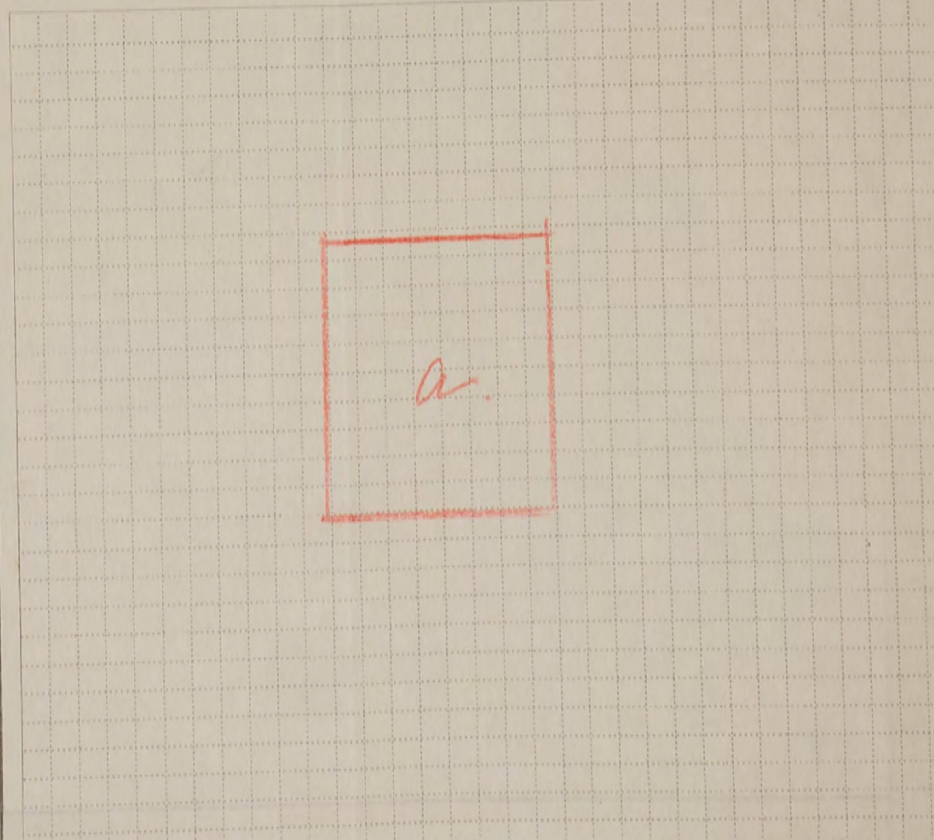

Materialevilling i fornåden
Denne Forretning har vi foretaget som redelige og samvittighedsfulde Mænd og erklærer, at Forsikringssummen er ansat til Bygningernes virkelige Værdi.

J. Kjeller *P. M. Sandhuus* *M. & Kjeller*
Vurderingsmænd. Rekvisitent.

Gebyr:	Fra Brandforsikringen		Af Ejeren	
	Kr.	Øre	Kr.	Øre
Til Vurderingsmændene	14	00		
» Branddirektøren	2	50		
For Beskrivelsen	3	00		
» Ny Forsikring	4	00		
Ialt ...	23	50		

Foranstaaende Vurdering har jeg gennemset og intet fundet at bemærke.

Marius Blum
Branddirektør.

Maal mellem Bygningerne maa anføres i Meter. Uforsikrede Bygninger maa anføres. Brandmure maa angives ved .

ALMINDELIGE OPLYSNINGER

1. Ejendommens anvendelse	Beholdelse	
2. Er der lynafleder efter netsystemet på alle stråttækte bygninger?		
3. A. I hvilke litra er der tarifmæssig brandsikret etageadskillelse af a. Ler? (Se tarifens § 3, 2. stk., jfr. § 7, 3. stk.)	1 litra	
b. Beton?	1 litra	
B. Er døre, lemme og luger tarifmæssige?		
C. Hvis den brandsikrede etageadskillelse kun går igennem en del af en bygning (litra), bedes den anslåede værdi af denne del af bygningen opgivet.	Del af litra	kr.
4. Afstand til nærmeste nabobygning*. Afstande indtil 30 m opgives med nøjagtigt mål. *BEMÆRK! Ved ejendom med både hårdtækte og stråttækte bygninger skal afstanden måles fra stråttækt litra.	a. med hårdt tag	50 meter fra litra
b. med stråtag	200 meter fra litra	
5. Nærmeste naboejendoms a. erhverv	Beholdelse	
b. forsikringssum (eventuelt anslået)	kr. 30.000	

LANDBRUG

..... stk. spændingsgivere til el-hegn medforsikres mod lynskade.
 stk. benzintankanlæg medforsikres.
 I hvilke litra findes IKKE oplag af strå eller lignende?

HÅNDVÆRK OG INDUSTRI

Motorer	El-Motorer	Forbrændingsmotorer		
		Benzin	Diesel	Petroleum
Litra				
Antal				
Størrelse i hk ialt				

Spångivende maskiner	Antal		Save og ikke spångivende maskiner	Antal		i litra
		i litra			i litra	
Fræsemaskiner			Båndsave			
Høvlemaskiner			Rundsave			
Kehlemaskiner			Boremaskiner			
Kombinerede maskiner			Stemmehmaskiner			
Afrette- eller oprettemaskiner			Høvlebænke			
Andre lignende maskiner			Andre save og lignende maskiner			
Spångivende maskiner ialt			Save, høvlebænke og ikke spångivende maskiner ialt:			

LANDBRUG, HÅNDVÆRK OG INDUSTRI

	Opvarmes med			
	Elektricitet		Fast brændsel	
	litra	antal	litra	antal
Rugemaskiner				
Yllingepådre				
Grisevarmere				

Bageovne	Opvarmning			
	Kul	Olie	Gas	Elektr.
Kanalovne				
Vandrørsovne				

Cyklereparationsværksted:
 Antal arbejdere:

Forsamlingshus:
 A) 1. Uden scene
 2. Med scene
 Scenen benyttes ca. gange årlig.
 B) Drives beværtning? Ja / Nej
 1. I hh. til en ved hver enkelt lejlighed meddelt tilladelse.
 2. Stående lejlighedsstilladelse.
 3. Beværterbevilling.

Kemisk fabrik og tøjrensingsanstalt:
 Hvilke brændbare og letantændelige stoffer og vædsker benyttes?

Sprøjtemalingsanlæg:
 Med kompressor: Antal hk

Systue, konfektion:
 Antal arbejdere:

Matr. nr.	Ejerlav	Amt	Distr.	Sogn	Police nr.
32 m	Olsker	Bornholms	1	Olsker	195.

9 - 9 JUN - 1956
 Vurd. til forskudsudbet.



Den 5 juni 1956

Østifternes Brandforsikring

Beskrivelse og vurdering

Nyopført ejendom
 (Angives med X i kvadratet).
 Overføres fra andet selskab (navn):
 Udmeldelsesbegæring fra andet selskab vedlægges.

EJERENS STILLING OG NAVN: (Kun sædvanligt benyttet fornavn eller forbogstaver anføres) Ejerskifte
 Hs. Murer Waldemar Jøsen
 Ejendommens adresse: (herunder vejnavn, nr. eller ejendommens navn, bynavn og postadresse)
 Kimmingsvej, Haasevej m. Tegls

OPKRÆVNINGSDADRESSE: (hvis opkrævning ikke sker hos ejeren på ejendommen)

Polisen tilsendes: (udfyldes hvis politen ikke tilsendes branddirektøren)

Denne forretning har vi foretaget som redelige og samvittighedsfulde mænd og erklærer, at forsikringssummen er ansat til bygningernes virkelige værdi (genopførelsessum med fradrag for slid og ælde, se iøvrigt vedtægten).
 H. H. Jøsen
 Vurderingsmænd
 Vurderingen har jeg gennemset og intet fundet at bemærke.
 A. Andersen
 Branddirektør
 Den 5 juni 1956
 Som rekvirent:
 Wald. Jøsen
 Rekvirentens underskrift

GEBYR (Angives med X i kvadraterne) Gebyr: Bjærea

Almindelig vurdering
 Prisstignings-omvurdering
 Branddirektøren har ledet vurderingen efter instruksens § 3
 Hvis regulativmæssigt gebyr undtagelsesvis ikke ønskes opkr., udfyldes denne rubrik
 Hovedkontoret afkræver kun gebyr af litra
 eller af forsikringssum kr.

(Udfyldes af hovedkontoret)

Fremtagning	Dato	Mærke	Korrespondance	Dato	Mærke	Police	Dato	Mærke
Gennemsyn	12-6	02	Korrespondance					
Tarifiering	12/6	5	Korrespondance				19.6	48K
Eftersyn	15	h	Udregning					
	18	h	Efterregning	18	5			

18 JUNI 1956
 Tariffret - 10/56

Litra	Bygningernes		Centralvarme/anderl. opvarmet	Sum for hver bygning og hver genstand ³⁾ ⁴⁾ Kr.	Sum for hvert litra Kr.
	Anvendelse, etagehøjde, indretning, udstyrelse m. v. og areal samt pris pr. m ² . NB. Nærmere beskrivelse af bygningerne er kun nødvendig, hvis de er forandret efter sidste vurdering.	Ydermure Længde meter	Tag ²⁾ Dybde meter		
a	¹⁾ <u>Beboelse</u> Bygning under Opførelse efter Børandt d. 9-2-1956. Grundmuret paa 2 m. højde Betonfund, Ydermure af 1 1/2 m. El. hul mur, Alankmuret, og Vinkelstøb af Tegl med spærbygget Kvik. Indervæggen er spærret, Gulvlagene og Bjælkelag er lagl. Løst og godt færdigt overalt. Vinduer og Døre stans færdige til Isærmning.		<u>En Tegl</u>		27000
	72 m ² a 375 Kr 8,50 8,50				27000
			Overføres...		27000

Vurderingen er foretaget uden min bistand.
 men jeg har tilfældig købt forbi og skændt
 og kan paa Pengemærket. Jeg forbeholder at
 ca 12,000 Kr kan indbringes, efter det Arbejde
 der er udført.

Sukker Andersen

1) Alle forsikrede bygninger optages i beskrivelse og grundrids, selv om ikke alle litra omvurderes. Uforsikrede bygninger, der betegnes med tal, optages sidst i beskrivelsen

med angivelse af benyttelse, byggemåde og den formentlige værdi anført i parentes.

2) Er tagbeklædningen hårdt tag på strå, skrives plader på

3) El-installation m. v. opføres og tillægges bygningens sum.

4) Specifikation af maskiner m. m. opføres efter det litra, hvori de findes, og føres ud med samlet sum.

Litra	Bygningernes		Centralvarme/anderl. opvarmet	Sum for hver bygning og hver genstand ³⁾ ⁴⁾ Kr.	Sum for hvert litra Kr.
	Anvendelse, etagehøjde, indretning, udstyrelse m. v. og areal samt pris pr. m ² . NB. Nærmere beskrivelse af bygningerne er kun nødvendig, hvis de er forandret efter sidste vurdering.	Ydermure Længde meter	Tag ²⁾ Dybde meter		
			Overført...		27000
					27000

Denne vurderingsforretning
 fremendes som Grundlag
 for Ansøgning fra Waldemar
 Lyse om a Konto Udbetaling
 af tilkendt Brandkadestørelse.
 Bygningen er midlertidig for-
 sikret under Opførelse.
 Materialebevilling udført

Ejendommens samlede forsikringssum bliver kr.

27000

GRUNDRIDS:

Alle ejendommens forsikrede og uforsikrede bygninger optages på grundridset.

Afstanden imellem bygningerne angives med tal i meter (eventuelt centimeter).

Grundridsfarver:

Hårdt tag: rødt

Stråtag: sort eller blå

Bræddevægge med hårdt tag: gult

Brandmure: ==

Naboejendom: Retning angives.

Målestok kan angives.
Nordpil anbringes på eller ved grundridset.

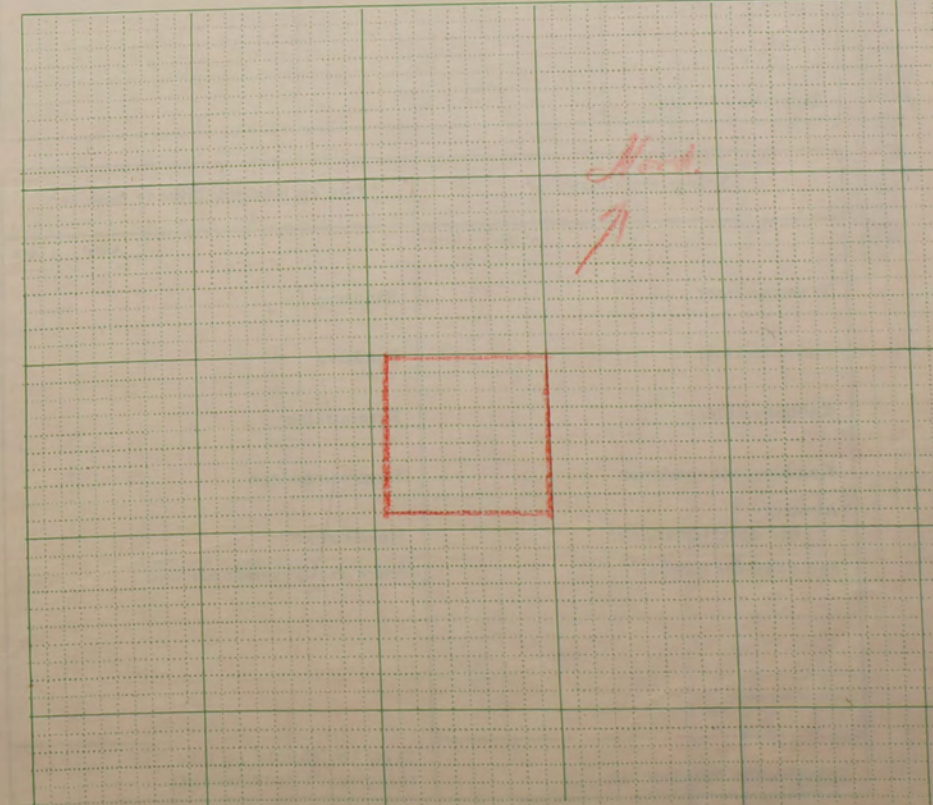

Skade nr. 736 Dato 9/2 56

Brandskade Tarifiering.

Amt B. distrikt 1 Sogn Olsken

Police nr. 195

Tarifordl. - 4/56

nr.				Sip.	-	-
Sum				V.gb.	-	-
Pr. 1.-2.	B.			Pol.	-	-
T.gr.	N.			Ialt	-	-

Matr. nr. _____ ejerlav _____ sogn _____



Ejer *Misur Vald. Ipsen*

Ejendommens navn (eller vejnavn og nr.)

<p>Før branden</p> <p style="text-align: center; font-size: 2em;"><i>49.000</i></p>	<p>Efter branden</p> <p style="text-align: center;"><i>a og b partiel</i></p> <p style="text-align: center;"><i>Rest: 22.800</i></p>
---	--

30 F. 9. 50. 500. 35755

ALMINDELIGE OPLYSNINGER

Danmarks Brandforsikring



195

Pol. nr. 195 - Olsker B. 1.

B.

Til
Direktionen for Husmandsbrandkassen.

Jeg undertegnede Valdemar Ipsen, Ejer af
Matr.-Nr. 32m Police-Nr. 127 i Olsker Sogn, By, be-
Olsker Amt, be-
gæret herved i Henhold til Lov om Brandforsikringsforeninger for Landbygninger
af 12. April 1889 de ved medfølgende Police for 38.500 Kr. forsikrede Byg-
ninger udslettet af Husmandsbrandkassen fra 1. April 1951 at regne, da jeg
fra det nævnte Tidspunkt har ladet mine Bygninger indtegne til Forsikring i
Østifternes Brandforsikring for det samme Beløb, hvortil de hidtil har været
forsikret.

Jeg erklærer derhos, at ingen af de min Ejendom paahvilende Forhæftel-
sesdokumenter indeholder Forpligtelse til at holde Bygningerne forsikret i en
særlig nævnt Brandforsikring.
Med vedlægsmaassigt forpligtelser indly 1. April 1951

Denne Begæring, der ikke kan tilbagekaldes, fremsendes in duplo, forsynet
med Indtegnelsespaategning fra den adm. Direktør for Østifternes Brandforsik-
ring og er for mit Vedkommende gyldig, indtil endelig Berigtigelse af Udmel-
delsen har fundet Sted til en efterfølgende 1. April.
Tillige benynder jeg Østifternes Brandforsikring til at foretage saadanne
Berigtigelser i denne Udmeldelse, som maatte vise sig nødvendig for at bringe
den i fuldstandig Orden.

Olsker, den 29. Oktober 1950

Valdemar Ipsen

Som Vidner om rigtig Underskrift:

M. M. O.

Udmeldelsen
af Husmandsbrandkassen
Kommendatur-Nr. 1

Uls

22. 11. 40. 500. 4474.

Østifternes Brandforsikring



4. december 1950.

TELEFONER
CENTRAL 027-13027
POSTKONTO 1331.
D/WP.

Hr. distriktsforstander H. Ipsen,
Lærkelund,
Klemensker.

Hoslagt tillader vi os at fremsende Udmeldelsesbegæring for:

Sogn	Police Nr.	Forsikringssum Kr.
Olsker	127	38.500

Blanket B. bedes tilbagesendt forsynet med Deres Godkendelse.

Østifternes Brandforsikring



M/VVA
13. marts 1951.

BEGÆRING OM PRISTTIGHEDS-FORNINGELSE

Police nr. 195, matr. nr. 32m Olsker sogn.
Murer Valdemar Ipsen.

Hoslagt tillader vi os at fremsende policeen
for ovennævnte forsikring tilligemed girokort for til-
lægspræmien. Når policeen først fremsendes nu, skyldes
det, at den ved en beklagelig fejllekspektion har været
fejlagtig afsendt herfra og først nu er modtaget tilba-
ge fra vedkommende.

Med hilsen
M/V

Den herved fremsendte forsikringspolice er udstedt af Østifternes Brandforsikring, som er en af de i Lov af 12. April 1889 nævnte Brandforsikringsforeninger for Landbygninger. Forsikringen er indtegnede i Østifternes Brandforsikring, som er en af de i Lov af 12. April 1889 nævnte Brandforsikringsforeninger for Landbygninger. Forsikringen er indtegnede i Østifternes Brandforsikring, som er en af de i Lov af 12. April 1889 nævnte Brandforsikringsforeninger for Landbygninger.

Olsker den 1. Marts 1951

branddirektør Marcus Blom,
Andvejen 45,
næ.

29 - 2. 48. 500. - 28566

Tariffør - 10/58
24 Marts 1951
Genforsikring
60 Marts 1951

ALMINDELIGE OPLYSNINGER

1. Ejendommens anvendelse	Beboelse	
2. Er der lynafleder efter netsystemet på alle stråttækte bygninger?		
3. A. I hvilke litra er der taritmæssig brandsikret etageadskillelse af (Se tarifens § 3, 2. stk., jfr. § 7, 3. stk.)	a. Ler?	I litra
	b. Beton?	I litra
B. Er døre, lemme og luger taritmæssige?		
C. Hvis den brandsikrede etageadskillelse kun går igennem en del af en bygning (litra), bedes den anslåede værdi af denne del af bygningen opgivet.	Del af litra	kr.
4. Afstand til nærmeste nabobygning*. Afstande indtil 30 m opgives med nøjagtigt mål. * BEMÆRK! Ved ejendom med både hårdtrækte og stråttækte bygninger skal afstanden måles fra stråttækt litra.	a. med hårdt tag	50 meter fra litra
	b. med stråtag	1020 meter fra litra
5. Nærmeste naboejendoms	a. erhverv	Beboelse
	b. forsikringssum (eventuelt anslået)	kr. 25000

LANDBRUG

..... stk. spændingsgivere til el-hegn medforsikres mod lynskade.

I hvilke litra findes IKKE oplag af strå eller lignende?

HÅNDVÆRK OG INDUSTRI

Motorer	El-Motorer	Forbrændingsmotorer		
		Benzin	Diesel	Petroleum
Litra				
Antal				
Størrelse i hk ialt				

Spångivende maskiner	Antal		Save og ikke spångivende maskiner	Antal	
	i litra			i litra	
Fræsemaskiner			Båndsave		
Høvlemaskiner			Rundsav		
Kehlemaskiner			Boremaskiner		
Kombinerede maskiner			Stemmehmaskiner		
Afrette- eller oprettemaskiner			Høvlebænke		
Andre lignende maskiner			Andre save og lignende maskiner		
Spångivende maskiner ialt:			Save, høvlebænke og ikke spångivende maskiner ialt:		

LANDBRUG - HÅNDVÆRK - INDUSTRI

	Opvarmes med			
	Elektricitet	Fast brændsel	Fl. brændsel	Gas
Rugemaskiner	litra antal	litra antal	litra antal	litra antal
Kyllingemødre				
Grisevarmere				

Bageovne	Opvarmning			
	Kul	Olie	Gas	Elektr.
Kanalovne				
Vandvarmsovne				

Cyklereparationsværksted:

Antal arbejdere:

Forsamlingshus:

A) 1. Uden scene
 2. Med scene
 Scenen benyttes ca. gange årlig.

B) Drives beværtning? Ja / Nej
 1. I hh. til en ved hver enkelt lejlighed meddelt tilladelse.
 2. Stående lejlighedsstilladelse.
 3. Beværterbevilling.

Kemisk fabrik og tøjrensingsanstalt:
 Hvilke brændbare og letantændelige stoffer og vædsker benyttes?

Sprøjtemalingsanlæg:
 Med kompressor: Antal hk

Systue, konfektion:
 Antal arbejdere:

Matr. nr. 32 m. Ejerlav Olstykke Amt Bornholms Distr. 1 Sogn Olstykke Police nr. 195



10-MAR-1956 B

Østifternes Brandforsikring

BEGÆRING OM PRISSTIGNINGS-FORHØJELSE

Denne begæring kan kun benyttes, hvis ejendommen er vurderet i de sidste 10 år, og der ikke efter vurderingen er foretaget om- eller tilbygning.

EJERENS STILLING OG NAVN: (Kun sædvanligt benyttet fornavn eller forbogstaver anføres) Ejerskifte

U. Mogens Valdemar Jensen

Ejendommens adresse: (herunder vejnavn og nr. eller ejendommens navn, bynavn og postadresse)
 Himmingsvej Haasen 101. Tjeje

OPKRÆVNINGSDRESSE: (hvis opkrævning ikke sker hos ejeren på ejendommen)

Polisen tilsendes: (udfyldes hvis politen ikke tilsendes branddirektøren)

Undertegnede begærer herved forsikringssummen forhøjet som anført omstænde. - Forhøjelsen skyldes alene byggeudgifternes stigning siden den sidst foretagne vedtægtsmæssige vurdering eller prisstigningsbegæring. - Forhøjelsen må mindst være 10%. Den samlede sum for større forsikringer ansættes til hele tusinde kroner. Summerne for de enkelte litra eller genstande afrundes til hele hundrede kroner. Såvel jeg selv som brandforsikringen er berettiget til senere at kræve forsikringssummen ændret ved vurdering efter vedtægts almindelige bestemmelser. I tilfælde af skade erstattes kun den virkelige værdi i brandens øjeblik. - Politen vedlægges.

Olstykke den 1. Marts 1956. Valdemar Jensen

Tariferingspørgsmålene og grundriset er bevaret og udfyldt af undertegnede efter oplysningerne i den sidste vurdering af ejendommen. - Forhøjelsen er indført i vurderingsprotokollen eller afskrift af denne begæring er indsat i protokollen.

Olstykke den 1. Marts 1956. W. Kjeller vurderingsmand

Gebyr: Personlig henvendelse på forsikringsstedet foretaget (Angives med X i kvadratet)

Prisstignings-forhøjelsen er indført i branddirektoratets kartotek.
 den 19 Branddirektør

(Udfyldes af hovedkontoret)

	Dato	Mærke	Korrespondance	Dato	Mærke	Police	Dato	Mærke
Fremtagning							27-	
Gennemsyn							26	S
Tarifiering				24	L			
Eftersyn	23-3	ny						

24 MAR. 1956
 28 MAR 1956 B H

Løbe-nr. 384 Tarifieret - 10/56 Genforsikring

Litra	Anvendelse Udfyldes efter policen 1)	Bygningernes		Tag	Gl. sum Kr.	Ny sum Kr.
		Opvarmning 2) Centralvarme <input type="checkbox"/> Anderl. opvarmet <input type="checkbox"/>	Ydermure			
a	Beboelsesbygning, rest efter brand		Sten	Tegl	31400	6400
	Bygningen er medbrændt					
b	Skur, rest efter brand		Træ	Pap	1800	600
	er medbrændt					
c	Arbejds		Sten	Pap	14500	18000
d	Uinstabil		Træ	Pap	1000	1200
e	Skur		Træ	Pap	300	400
Overføres ...					49000	19600

1) Alle særskilt beliggende bygninger, maskiner og andet inventar skal være anført i policen for at være forsikret. Maskiner og inventar opføres efter bygningerne med sum for hver enkelt maskine eller genstand og den samlede sum føres ud. Vand-, gas- og elektriske installationer, støbegods, centralvarmeanlæg og sædvanligt bygningsinventar er medforsikret uden særlig specifikation på policen, medmindre genstandene er forsikret som løsøre.
2) Angives ved beboelsejendomme med X i kvadratet.

Litra	Anvendelse Udfyldes efter policen 1)	Bygningernes		Tag	Gl. sum Kr.	Ny sum Kr.
		Opvarmning 2) Centralvarme <input type="checkbox"/> Anderl. opvarmet <input type="checkbox"/>	Ydermure			
				Overført	49000	19600
Efter vurdering af 29-11-1950 var tidligere sum kr. 49000						26600
Efter prisstignings-begæring						19600

Ejendommens samlede forsikringssum bliver kr. ~~19600~~

GRUNDRIDS:
Alle ejendommens forsikrede og uforsikrede bygninger optages på grundridset.
Afstanden imellem bygningerne angives med tal i meter (eventuelt centimeter).
Grundridsfarver:
Hårdt tag: rødt
Stråtag: sort eller blå
Bræddevægge med hårdt tag: gult
Brandmure:
Naboejendom: Retning angives.
Målestok kan angives.
Nordpil anbringes på eller ved grundridset.

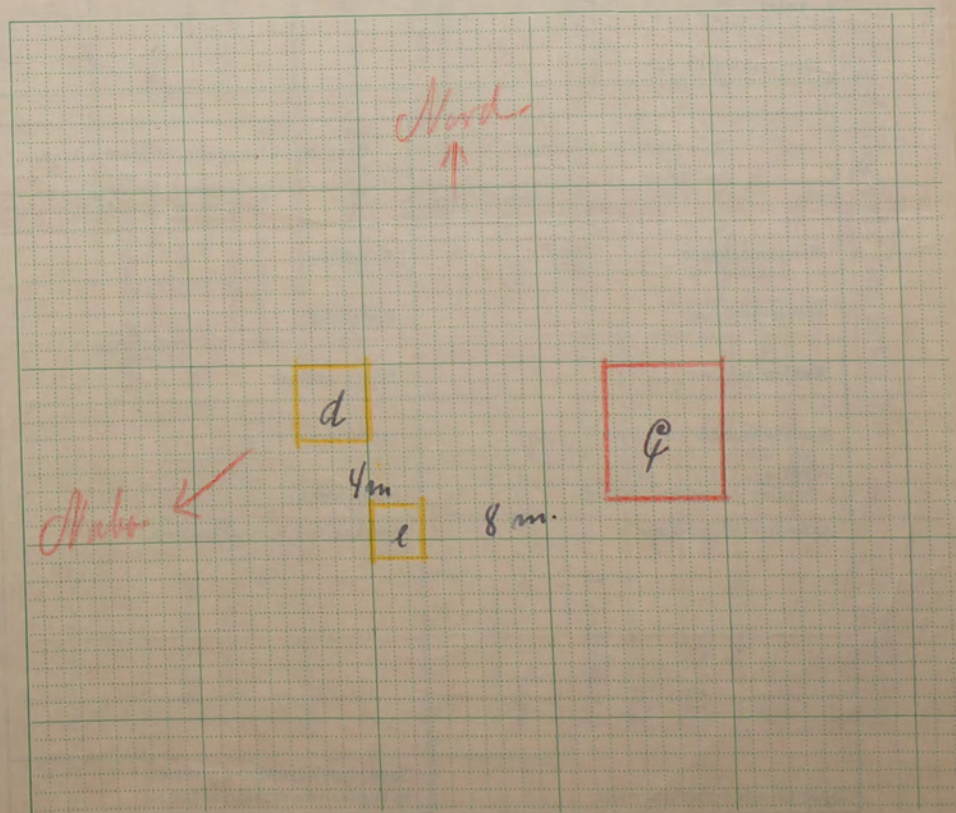

0.80

Alle til en Ejendom hørende Bygninger optages baade i Beskrivelse og Grundrids, selv om ikke alle Litra omvurderes.

Police Nr. 195 Bornholms Amts 1 Distrikt. G

Aar 1950 den 29 Marts har undertegnede Vurderingsmænd foretaget nedenstaaende Beskrivelse og Vurdering til Indtegning

i Østifternes Brandforsikring af Bygningerne paa Matr.-Nr. 32 m af Cesken Sogn

tilhørende Måner Waldemar Larsen Stilling Nimningen, Raarum, Tjnis E. Vejnavn og Nr. (eller Ejendommens Navn) nej

Ejer tillige af Police Nr. nej

Sum 49.000 Lb.-Nr. 8862

1. Pr. 12.80 T.pr. 2.40

Tils. 9.60 Stp. 0.80

29 DEC 1950 Ialt 320

Litra	Anvendelse, Etagehøjde, Indretning, Udstyrelse m. v. og Areal samt Pris pr. m ² . NB. Nærmere Beskrivelse af Bygningerne er kun nødvendig, hvis de er forandret efter sidste Vurdering.	Længde de Meter	Dybde de Meter	Ydermure	Tag*)	Specifikation af medforsikret 1) Elektrisk Installation, Støbegods og lign. 2) Maskiner, Motorer, Butiksinventar og lign.	Sum for hver Bygning og hver Genstand	
							Kr.	Kr.
<u>a.</u>	<u>Beboelse.</u>							
	<u>Grundmuret Bygn. opf. paa 2 m højt Betonfund. Ydermure af 1 1/2 br. L. med Rand og plankunder af Mansardtag af Tegl. Indrettet til Beboelse i 2 Værelser, Køkken og Forhal og en dagligfoerie. Bræddegulve og gæbreds Loftet 1/2 Værelsen er 1 Værelse af Brædder og Plader. Overalt godt indrettede og i god Stand. Holder af Beton under hele Bygn. i 4 Rum: Brænde-Pladskabs- og Valterum samt Køkkenskabe. Indlagt Vand og elektr. Lys 1 Phordrum af h. Ben.</u>	<u>72 m²</u>	<u>a</u>	<u>400</u>	<u>2 1/2</u>	<u>8.50</u>	<u>8.50</u>	<u>Adm. Tegl. 288.00</u>
								<u>elektr. Lysindl. 150.00</u>
								<u>1 Ramin 63.00</u>
								<u>1 Mørkagde 17.00</u>
								<u>1 Komf. 300.00</u>
								<u>314.00</u>
<u>b.</u>	<u>2 Verandaer til Litra a opf. af Tra og Pap, den ene som dagligfoerie 9 m² a 200 Kr.</u>							<u>Tra Pap. 180.00</u>
<u>c.</u>	<u>Skunkes. Ydermure opf. paa Betonfund, af Tømmer sidvendig dækket med Beton og indvendig klædt med Plader af Pap i 2 Etagers Højde, og fladt Tag af Brædder af Pap. Behylles til Lommerbetulle i 9 Værelser, Badeværelse og 1/2. Indlagt Vand. Loftet af Gulve af hol. pl. Brædder. 44 m² a 330 Kr.</u>	<u>44 m²</u>	<u>a</u>	<u>330</u>	<u>7.00</u>	<u>6.30</u>		<u>Bement Pap 145.00</u>
								<u>Overføres... 477.00</u>

Litra	Anvendelse, Etagehøjde, Indretning, Udstyrelse m. v. og Areal samt Pris pr. m ² . NB. Nærmere Beskrivelse af Bygningerne er kun nødvendig, hvis de er forandret efter sidste Vurdering.	Længde	Dybde	Ydermure	Tag	Specifikation af medforsikret 1) Elektrisk Installation, Støbegods og lign. 2) Maskiner, Motorer, Butiksinventar og lign.	Sum for hver Bygning og hver Genstand	Sum for hvert Litra	
							Kr.	Kr.	
		Meter	Meter			Overført...		47700	
d.	<u>Wörschius, opf. paa Betonfund.</u> Ydervægge af Træ og fladt Tag af Brædder og Pap. Beløngfuld. 16 m ² a 60 Kr. 4.00 4.00 Træ Pap							1000	
e.	<u>Ed. Eriks af Brædder og Pap</u> Begyndes som Brandbeton.				do do			300	
<p>Torsikringen ønskes indtegnet i P. B. allerede 1 januar 1951. efter nærværende Vurdering.</p>									
Ejendommens samlede Forsikringssum bliver Kr.									49000

I. a. Drivkraftens Art? *

b. Drivkraftens Størrelse? HK *

* Er Drivkraft installeret i flere Bygninger, maa Opgivelse ske for hvert Litra.

II. Specifikation af alle TræbearbejdningsMaskiner med Angivelse af Litra, hvori de findes. Antal Høvlbænke maa ligeledes opgives.

Spaangivende Maskiner		Save og ikke spaangivende Maskiner	
Antal	i Litra	Antal	i Litra
a. Fræsemaskiner		a. Baandsave	
b. Høvlmaskiner		b. Rundsave	
c. Kehlmaskiner		c. Boremaskiner	
d. Kombinerede Maskiner		d. Stemmehmaskiner	
e. Afrette eller Oprettemaskiner		e. Høvlbænke	
f. Andre lignende Maskiner		f. Andre Save og lignende Maskiner	
g.		g.	
h.		h.	
i.		i.	
Spaangivende Maskiner ialt:		Save, Høvlbænke og ikke spaangivende Maskiner ialt:	

3. Er Skorstene, Bagerovne og Ildsteder lovlige? *Ja*

4. Er der Lynafleder efter Netsystemet paa alle straaetkede Bygninger?

5. Kan der ydes Nedsættelse for brandsikret Etageadskillelse i Staldbygning? *0%*
Besvares med Angivelse af % - jfr. Tarifens Regler.

6. Benyttes der Dampmaskine, Forbrændingsmotor eller anden mekanisk Kraft? *Nej*
I bekæftende Fald maa Rubr. Ia-b og II besvares nøjagtigt. (Motorskema maa udfyldes, hvis Skema ikke tidligere er indsendt)

7. Har Ejendommen hidtil været forsikret her? *Nej, overført fra Wörschius Brandbeton paa 1 Jan. 1951.*
(Police Nr. maa anføres paa Forsiden. Udmeldelsesbegøring m. m. maa vedlægges ved Overførelse fra andet Selskab.)

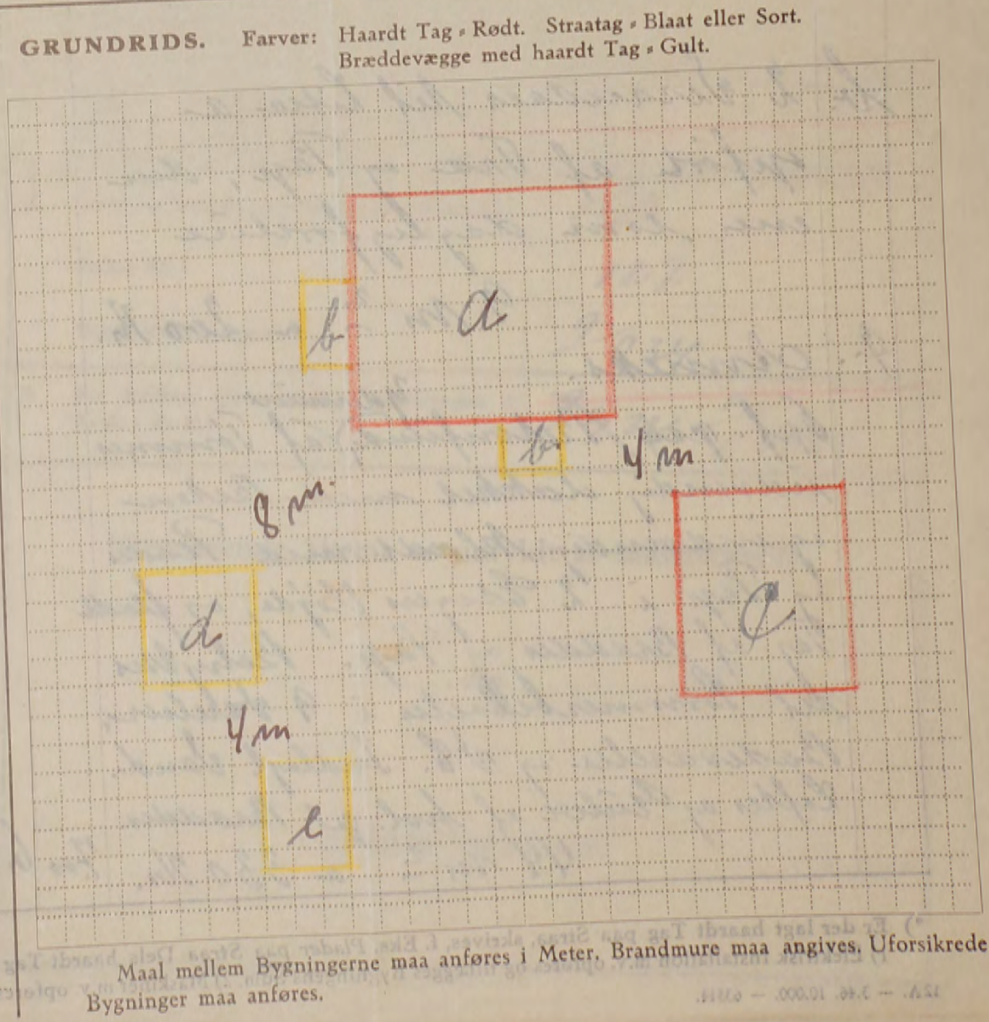

Materialbevilling til formålene.

Denne Forretning har vi foretaget som fedelige og samvittighedsfulde Mænd, og erklærer vi, at Forsikringssummen er ansat til Bygningernes virkelige Værdi.

H. Høller Vurderingsmænd. *V. M. Brandt* *Valdemar Jensen* Rekvirent.

Gebyr:	Fra Brandforsikringen		Af Ejeren	
	Kr.	Øre	Kr.	Øre
Til Vurderingsmændene	18	00		
» Branddirektøren	3	00		
For Beskrivelsen	3	00		
» Ny Forsikring	—			
Ialt	24	00		

Foranstaaende Vurdering har jeg gennemset og intet fundet at bemærke.

Imo bnev Branddirektør.

Maal mellem Bygningerne maa anføres i Meter, Brandmure maa angives, Uforsikrede Bygninger maa anføres.

Oplysningskema^{*)}

til Brug ved Tarifiering af Indmeldelser.

Police Nr. 195 Ø.B. B Amts 1 Distrikt.

Matr.-Nr. 32 m af Tejn By Olstue Sogn. Vejnavn og Nr. (eller Ejendommens Navn)

Ejer Heldemar Ipsen Stilling Heldemar Navn (kun sædvanligt benyttet Fornavn eller Forbogsstav anføres) Bopæl Dal Postadresse H.B. Dal

Sum		Lb. Nr.	
1-2 Pr.	-	T.pr.	-
Tils.		Stp.	-
		Ialt	-

Bygningernes				
Litra	Benyttelse	Ydermure	Tag	Fors.sum Kr.
a	Beb. m. Veranda	gdm.	Slem	24000
b	Beb.	brnt.	Ragt	14500
Forsikringssum ialt:				38500

Grundrids med Afstand mellem Bygningerne og Oplysninger om Brandmure. Uforsikrede Bygninger maa ogsaa anføres.

Grundrids

Omme. om godth. af 4250

ind. med af 49000

Grundridsfarver: Haardt Tag • Rødt. Straatag • Blaat el. Sort. Bræddevægge m. haardt Tag • Gult.

I. a. Drivkraftens Art? *

b. Drivkraftens Størrelse? HK *

* Er Drivkraft installeret i flere Bygninger, maa Opgivelse ske for hvert Litra.

II. Specifikation af alle Træbearbejdnings-Maskiner med Angivelse af Litra, hvori de findes. Antal Høvlbænke maa ligeledes opgives.

Spaangivende Maskiner			Save og ikke spaang. Maskiner		
	Antal	i Litra		Antal	i Litra
a. Fræsemaskiner			a. Baandsave		
b. Høvlmaskiner			b. Rundsave		
c. Kehlmaskiner			c. Boremaskiner		
d. Komb. Maskiner			d. Stemmehmaskiner		
e. Afrette- eller Oprettemaskiner			e. Høvlbænke		
f. Andre lign. Maskiner			f. Andre Save og lign. Maskiner		
g.			g.		
h.			h.		
i.			i.		
Spaangivende Maskiner ialt:			Save og ikke spaang. Mask. ialt:		

1. Hvilke Haandværk eller Næringsbrug drives i Ejendommen?

2. Afstand til nærmeste Nabobygning*. Afstande indtil 30 Meter opgives med nøjagtigt Maal.
a. med haardt Tag? Meter, maalt fra Litra.....

b. med Straatag? Meter, » » »
* Ved Ejendom med baade haardtækte og straatækte Bygninger skal Afstanden maales fra straatækt Litra.

3. Er Skorstene, Bagerovne og Ildsteder lovlige?

4. Er der Lynafleder efter Netsystemet paa alle straatækte Bygninger?

5. Kan der ydes Nedsættelse for brandsikret Etageadskillelse i Staldbygning? %
Besvares med Ang. af % - jfr. Tarifens Regler.

6. Benyttes der Dampmaskine, Forbrændingsmotor eller anden mekanisk Kraft? I bekræftende Fald maa Rubrik I a og II besvares nøjagtigt. (Hvis Forbrændingsmotor, maa Motorskema udfyldes)

7. Hvor har Ejendommen hidtil været forsikret? H.B.
Police Nr. 127.

Sidste Vurderingsdato? 9/34.

8. Fra hvilken Dato ønskes Forsikringen i Kraft i Ø. B.? 1. 1951

*) Skemaet bedes vedlagt enhver Indmeldelse tilført saa udførlige Oplysninger som muligt af Hensyn til Ejendommens rigtige Tarifiering.

Bygningernes Litra, Benyttelse o. s. v. afskrives nøjagtigt og i Rækkefølge efter det andet Selskabs Police.

Afholdes Omvurdering af Ejendommen, forinden Forsikringen optages her, maa Skemaet ogsaa medsendes udfyldt efter det andet Selskabs Police. I dette Tilfælde er Besvarelse af Tarifieringsoplysningerne paa Skemaet dog ikke nødvendig.

Nærværende Skema er udfyldt af undertegnede.

....., den 19.....

Branddirektør/Vurderingsmand.

Oplysningskema^{o)}

til Brug ved Tarifiering af Indmeldelser.

Police Nr. 197 Ø.B.

B Amts 1 Distrikt.

Matr.-Nr. 776 af

By Olstev

Sogn. Vejnavn og Nr.
(eller Ejendommens Navn)

Ejer Andsbuget Ludvig Rasmussen

Stilling Navn (kun sædvanligt benyttet Fornavn eller Forbogsstav anføres)

Bopæl Postadresse

Sum		Lb. Nr.	
1-2 Pr.	-	T.pr.	-
Tils.		Stp.	-
		Ialt	-

Bygningernes				
Litra	Benyttelse	Ydermure	Tag	Fors.sum Kr.
	total fors.sum Kr. 38.250			
	(Vurd. indk. f.B.)			
	Kr. 67000-			

Grundrids med Afstand mellem Bygningerne og Oplysninger om Brandmure. Uforsikrede Bygninger maa ogsaa anføres.

Ansøg om godk. afsett 27/12 50

Østifternes Brandforsikring

TELEFONER
CENTRAL 027-13627
POSTKORT 1531.



VESTER VOLDGADE
104
KØBENHAVN V.

D/WP.

27. december 1950.

Branddirektoratet for
Den alm. Brandforsikring for Landbygninger,
Rønne.

til tillader vi os at fremsende Udmeldelsesbegæring for:

Sogn	Police Nr.	Forsikringssum Kr.
<u>Olstev</u>	<u>216</u>	<u>38.250 kr.</u>

B. bedes tilbagesendt forsynet med Deres Godkendelse.

Hvornår der Desuden er forsynet med motor eller anden mekanisk Kraft? I bekræftende Fald maa Rubrik I a-b og II besvares nøjagtigt. (Hvis Forbrændingsmotor, maa Motorskema udfyldes)

Hvor har Ejendommen hidtil været forsikret?	<u>LB</u>
Police Nr.?	<u>216</u>
Sidste Vurderingsdato?	<u>26/2. 40 + P. 9/11 44</u>
Fra hvilken Dato ønskes Forsikringen i Kraft i Ø. B.?	<u>1/4 51</u>

Nærværende Skema er udfyldt af undertegnede.

....., den 19.....

Branddirektør/Vurderingsmand.

B.

Til

Direktionen for „Den alm. Brandforsikring for Landbygninger“.

Jeg undertegnede Ludvig Rasmussen, Ejer af Matr.-Nr. 776 Forsikrings Nr. 1216 i By, Olstev Sogn, Bornholms Amt, be-

gærer herved i Henhold til Lov om Brandforsikringsforeninger for Landbygninger af 12. April 1889 de ved medfølgende Police for 38.250 Kr. forsikrede Bygninger udslettet af »Den alm. Brandforsikring for Landbygninger« fra 1. April 19 51 at regne, da jeg fra det nævnte Tidspunkt har ladet mine Bygninger indtegne til Forsikring i Østifternes Brandforsikring for det samme Beløb, hvortil de hidtil har været forsikret.

Jeg erklærer derhos, at ingen af de min Ejendom paahvilende Forhæftelsesdokumenter indeholder Forpligtelse til at holde Bygningerne forsikret i en særlig nævnt Branforsikring.

Denne Begæring, der ikke kan tilbagekaldes, fremsendes in duplo, forsynet med Indtegnelsespaategning fra den adm. Direktor for Østifternes Brandforsikring og er for mit Vedkommende gyldig, indtil endelig Berigtigelse af Udmeldelsen har fundet Sted til en efterfølgende 1. April.

Tillige bemyndiger jeg »Østifternes Brandforsikring« til at foretage saadanne Berigtigelser i denne Udmeldelse, som maatte vise sig nødvendig for at bringe den i fuldstændig Orden.

Olstev, den 20 Decbr. 19 50

Ludvig Rasmussen

Som Vidner om rigtig Underskrift:

H. Jøller

Henrik Christensen

Oplysnings-skema^{o)}

til Brug ved Tarifiering af Indmeldelser.

Police Nr. 199 Ø.B.

B Amts 1 Distrikt.

Matr.-Nr. 397 af Olsten By Olsten

Sogn. Olsten Vejnavn og Nr. (eller Ejendommens Navn)

Ejer cyklesgarant, Ludvig Bøving
Stilling Navn (kun sædvanligt benyttet Fornavn eller Forbogsstav anføres)

Bopæl Postadresse H.B.

Sum		Lb. Nr.	
1-2 Pr.	-	T.pr.	-
Tils.		Stp.	-
		lalt	-

Bygningernes				
Litra	Benyttelse	Ydermure	Tag	Fors.sum Kr.
				Forsum. 15.500
				Pol. med $\frac{1}{2}$ indkommet Kr. 30.400

Grundrids med Afstand mellem Bygningerne og Oplysninger om Brandmure. Uforsikrede Bygninger maa ogsaa anføres.

Anm om godk. af. 10/4/51
Pol. med $\frac{1}{2}$ er udslettet

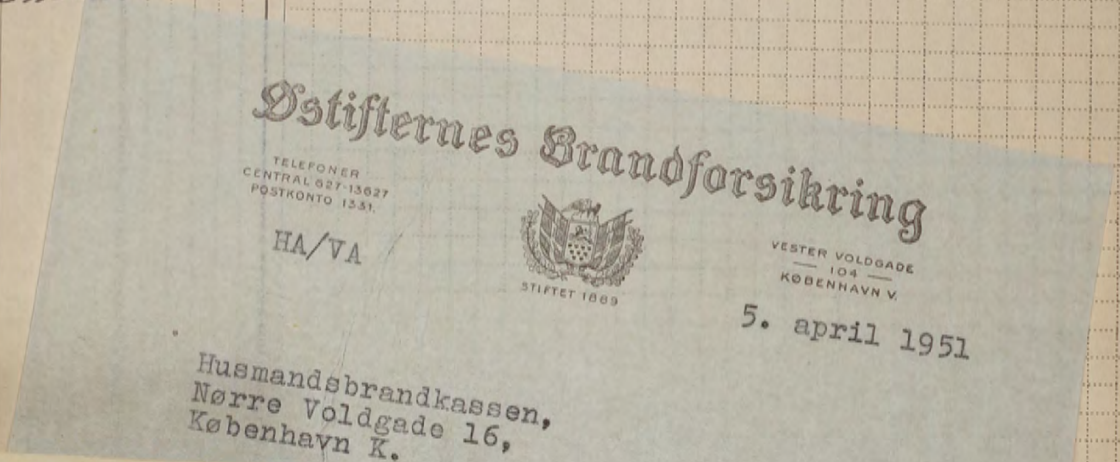

B. Til
Direktionen for „Husmandsbrandkassen“.

Jeg undertegnede Ludvig Bøving, Ejer af Matr.-Nr. 397 Police Nr. 143 i Olsten Sogn, Bornholms Amt, be-

gærer herved i Henhold til „Lov om Brandforsikringsforeninger for Landbygninger“ af 12. April 1889 de ved medfølgende Police for 15500 Kr. forsikrede Bygninger udslettet af „Husmandsbrandkassen“ fra 1. April 1951 at regne, da jeg fra det nævnte Tidspunkt har ladet mine Bygninger indtegne til Forsikring i „Østifternes Brandforsikring“ for det samme Beløb, hvortil de hidtil har været forsikret.

Jeg erklærer derhos, at ingen af de min Ejendom paahvilende Forhæftelsesdokumenter indeholder Forpligtelse til at holde Bygningerne forsikret i en særlig nævnt Brandforsikring

Med vedtægtsmæssige forpligtelser indtil 1. april 1952

Denne Begæring, der ikke kan tilbagekaldes, fremsendes in duplo, forsynet med Indtegnelsespaategning fra den adm. Direktør for „Østifternes Brandforsikring“ og er for mit Vedkommende gyldig, indtil endelig Berigtigelse af Udmeldelsen har fundet Sted til en efterfølgende 1. April.

Tillige bemyndiger jeg „Østifternes Brandforsikring“, til at foretage saadanne Berigtigelser i denne Udmeldelse, som maatte vise sig nødvendig for at bringe den i fuldstændig Orden.

Olsten, den 31 Marts 1951

L. Bøving

Som Vidner om rigtig Underskrift:

Hjaller Estofaard

Skemaet dog ikke nødvendig.

er vi os at fremsende Udmeldelsesbegæring for:

Sogn	Police Nr.	Forsikringssum Kr.
<u>Olsten</u>	<u>143</u>	<u>15 500</u>

Udmeldelsen er tilbageført forsynet med Deres Godkendelse.

6. Benyttes der Damp- eller Benzinmotor eller anden mekanisk Kraft? I bekræftende Fald maa Rubrik I a-b og i Udmeldelsen indføres en Motor, maa Motorskema udfyldes)

7. Hvor har Ejendommen hidtil været forsikret? H.B.

Police Nr.? 143

Sidste Vurderingsdato?

8. Fra hvilken Dato ønskes Forsikringen i Kraft i Ø. B.? 1/4/51 p. 1/52

Nærværende Skema er udfyldt af undertegnede.

....., den.....19.....

Branddirektør/Vurderingsmand.

VENO!

Alle til en Ejendom hørende Bygninger optages baade i Beskrivelse og Grundrids, selv om ikke alle Litra omvurderes.



Sum	8.000	Lb.-Nr.	3505
1.-Pr.	390	T.pr.	5-
Tils.	5.-	Stp.	-40
27. JUN. 1951		Ialt	540

Beskrivelse og Vurdering til Indtegning
By Olsker Sogn

Tariferet 10/51

Sum for hver Bygning og hver Genstand	Sum for hvert Litra
Kr.	Kr.

Gæb noteret
Åben Kvarstal
NY

040
22 JUN. 1951
Aar 1951

9961 NOV 6-
200
Handwritten notes and signatures on a separate sheet of paper.

Litra
Anvendelse, E
NB. Nær
a. Sommerhus

Østifternes Brandforsikring

POSTKONTO 1331.
TELEFON
BYEN 9210.



VESTER VOLDGADE
— 104 —
KØBENHAVN V.

9. juni 1955.

Police-nr. 200 Matr.-nr. parc. af 82fc Sandkås, Olsker sogn.
Bagersvend Holger Walbum.

Af ejeren, Aggersvoldvej 3B, Brønshøj.
er der rettet anmodning til hovedkontoret om forhøjelse af forsikringssummen, og vi beder Dem snarest indsende vurdering eller prisstigningsbegæring hertil.

Skal forhøjelsen ske ved prisstigningsbegæring, bedes denne sendt til ejerens udfyldelse og underskrift; hvis henvendelse er modtaget fra sagfører, sendes begæringen dog til denne, der efter at have udfyldt og underskrevet for ejeren tilbagesender begæringen til branddirektøren eller vurderingsmanden til videre ekspedition.

Er der i brev fra vedkommende anmodet om forhøjelse med en bestemt procentsats eller til et bestemt beløb, fremsendes begæringen ikke til underskrift, men der tilføjes på begæringen henvisning til rekvirentens brev.

Policen vil herfra blive sendt direkte. Er brev fra rekvirenten vedlagt, bedes det tilbagesendt hertil ved indsendelsen.

Hvis der foretages omvurdering, erindrer vi om påtegning om materialebevilling. Forhøjes på grund af prisstigning og forskellige forbedringer bl.a. el-installation og et nyt bygget materialhus.

Med hilsen.
E.B.
HA
H. Arentoft.

B.L.
Hr. branddirektør
gdjr. Anker Andersen,
Thorupgård, Klemensker.

47600

4000

8000

*) Er der lagt haardt Tag paa Straa, skrives, f. Eks. Plader paa Straa. Dels haardt Tag dels Straatag skrives, f. Eks. Plader og Straa.
1) Elektrisk Installation m.v. opføres og tillægges Bygningens Sum. 2) Maskiner m.v. opføres efter og føres ud med samlet Sum for hvert Litra.

Vend om!

0,40

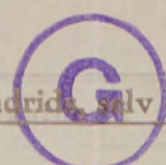

Alle til en Ejendom hørende Bygninger optages baade i Beskrivelse og Grundrids, selv om ikke alle Litra omvurderes.

22 JUN. 1951 B

Police Nr. *200* *200* *Bornholms* Amts *1* Distrikt *1*

Sum	8.000	Lb.-Nr.	3505
1.-Pr.	390	T.pr.	5-
Tifs.	5.-	Stp.	-40
	27 JUN. 1951	Ialt	540

Aar 1951 den *18 Juni* har undertegnede Vurderingsmænd foretaget nedenstaaende Beskrivelse og Vurdering til Indtegning

i Østifternes Brandforsikring af Bygningerne paa Matr.Nr. *82 fg i Sandkaars* i By *Oliver* Sogn

tilhørende *U. Bayensvend Uolger Walbium* Vejnavn og Nr. *Oliver 5*

Torbenfeldtvej 7 København, Brønshøj Bopæl Postadresse Ejer tillige af Police Nr. *Tariferet 10/51*

Bygningernes						Specifikation af medforsikret	Sum for hver Bygning og hver Genstand	Sum for hvert Litra
Litra	Anvendelse, Etagehøjde, Indretning, Udstyrelse m. v. og Areal samt Pris pr. m ² . <small>NB. Nærmere Beskrivelse af Bygningerne er kun nødvendig, hvis de er forandret efter sidste Vurdering.</small>	Længde	Dybde	Ydermure	Tag*)	1) Elektrisk Installation, Støbegods og lign. 2) Maskiner, Motorer, Butiksinventar og lign.	Kr.	Kr.
		Meter	Meter					
	<i>Ny Forsikring.</i>							
<i>a.</i>	<i>Soumderhus</i> <i>Opført paa Betonpiller, Yder- vægge af Brædder paa Tolumer og indvendig klædt med Celotex- plader, og lav Tagrejning af Brædder og Pap.</i> <i>Indviklet i A. Opbeholdsvaale, 3 Løveaarler med hver 2 ind- byggede Luge, Nibben og Endie. Brædder Brædder og Papplader, godt udbygt og mælet.</i> <i>Der er 1 minuts Tids af Ekordens- ret af h. P.</i>					<i>Fremtagn. kort m. m. Gennemsyn Tarifiering Eftersyn Udregning Efterregning Udekrivn. girokort Policeudkrivning</i>	<i>2076,51 25 JUN 1951 25 210 28 JUN 1951 27 JUN 1951 27 JUN 1951</i>	
	<i>37 m² a 238 Kr. 8004.00 Tra. Pap.</i>							<i>7600</i>
<i>b.</i>	<i>Cykelkur, opf af Tra. med fladt Tag af Brædder og Pap. Bemyndesom Cykelkur af T. C.</i>							
	<i>4 m² 100 Kr. 4001.50 Tra. Pap</i>							<i>400</i>
							Overføres ...	<i>8000</i>

Tariferet 10/51
Gælder kvartal NY

*) Er der lagt haardt Tag paa Straa, skrives, f. Eks. Plader paa Straa. Dels haardt Tag dels Straatag skrives, f. Eks. Plader og Straa.
1) Elektrisk Installation m.v. opføres og tillægges Bygningens Sum. 2) Maskiner m.v. opføres efter og føres ud med samlet Sum for hvert Litra.

Vend om!

Litra	Anvendelse, Etagehøjde, Indretning, Udstyrelse m. v. og Areal samt Pris pr. m ² . NB. Nærmere Beskrivelse af Bygningerne er kun nødvendig, hvis de er forandret efter sidste Vurdering.	Længde	Dybde	Ydermure	Tag	Specifikation af medforsikret 1) Elektrisk Installation, Støbegods og lign. 2) Maskiner, Motorer, Butiksinventar og lign.	Sum for hver Bygning og hver Genstand	Sum for hvert Litra
							Kr.	Kr.
		Meter	Meter			Overført...		8000

Ejendommens samlede Forsikringssum bliver Kr. **8000**

I. a. Drivkraftens Art? *

b. Drivkraftens Størrelse? HK *

II. Specifikation af alle Træbearbejdnings-Maskiner med Angivelse af Litra, hvori de findes. Antal Høvlbænke maa ligeledes opgives.

Spaangivende Maskiner		Save og ikke spaangivende Maskiner	
	Antal	i Litra	
a. Fræsemaskiner			a. Baandsave
b. Høvlmaskiner			b. Rundsave
c. Kehlemaskiner			c. Boremaskiner
d. Kombinerede Maskiner			d. Stemmehmaskiner
e. Afrettes eller Oprettemaskiner			e. Høvlbænke
f. Andre lignende Maskiner			f. Andre Save og lignende Maskiner
g.			g.
h.			h.
i.			i.
Spaangivende Maskiner ialt:		Save, Høvlbænke og ikke spaangivende Maskiner ialt:	

3. Er Skorstene, Bagerovne og Ildsteder lovlige? *ja*

4. Er der Lynafleder efter Netsystemet paa alle straaetækte Bygninger? *-*

5. Kan der ydes Nedsættelse for brandsikret Etageadskillelse i Staldbygning? *0%*
Besvares med Angivelse af % - jfr. Tarifens Regler.

6. Benyttes der Dampmaskine, Forbrændingsmotor eller anden mekanisk Kraft?
I bekræftende Fald maa Rubr. Ia-b og II besvares nøjagtigt. (Motorskema maa udfyldes, hvis Skema ikke tidligere er indsendt) *nej*

7. Har Ejendommen hidtil været forsikret her? (Police Nr. maa anføres paa Forsiden. Udmeldelsesbegæring m. m. maa vedlægges ved Overførelse fra andet Selskab). *Ny Forsikring*

Materialbevilling afornøden

Denne Forretning har vi foretaget som redelige og samvittighedsfulde Mænd, og erklærer vi, at Forsikringssummen er ansat til Bygningernes virkelige Værdi.

W. Sjeller *H.M. Bendtsen* *H. Walbom*
Vurderingsmænd. Rekvirent.

Gebyr:	Fra Brandforsikringen		Af Ejeren	
	Kr.	Øre	Kr.	Øre
Til Vurderingsmændene	10	00		
» Branddirektøren.....	1	50		
For Beskrivelsen	3	00		
» Ny Forsikring	3	00		
Ialt....	17	50		

Foranstaaende Vurdering har jeg gennemset og intet fundet at bemærke.

Imo bnev *Marcus Blom*
Branddirektør.

GRUNDRIDS. Farver: Haardt Tag = Rødt. Straatag = Blaat eller Sort. Bræddevægge med haardt Tag = Gult.

Maal mellem Bygningerne maa anføres i Meter. Brandmure maa angives. Uforsikrede Bygninger maa anføres.

Oplysningskema*) til Brug ved Tarifiering af Indmeldelser.

Police Nr. 346 Ø. B. 201 § 17. UEG. 1951 §
 Matr. Nr. 31 b mfd By Olsker 5 Sogn-Vejnavn & Nr. 27 Lej. Pl. "Jalsminde"
 Ejer th. Svler (Stilling) Povend M. Johansen (Navn) Jalsminde (Bopæl) nr. Tjern E (Postadresse)

Bygningernes				
Litra	Benyttelse	Ydermure	Tag	Forsikringssum
a	Stuehus	Bav. Læn	Tegl	18000
b	Vindstuds, Port, Lo og Rocthus	Gedm.	Pandeplader	11.000
c	Ko-urke- og Lrime-stald og Godningsthus	Gedm.	Pandeplader	8.000
d	Varkethus, Varkethed, Kammer, Materialhus og v. b.	Gedm.	Pandeplader	6.000
e	Maskinhus	Beton	Tag	500
	Træbænk			1500
	Elektrisk Lysinstall.			2.000
Forsikringssum ialt:				47.000

Grundriss med Afstand mellem Bygningerne og Oplysninger om Brandmure. Uforsikrede Bygninger maa ogsaa anføres.

Sum 47.000 Lb-Nr. 298

% - 2. Præmie 37-60 Tills. 27-60

Tils. 27-60 St. 1-60

Tals 28-60

Grundrissfarver: Haardt Tag-Rødt. Straatag-Blaat el. sort. Bræddevægge m. haardt Tag-Gult.

- Hvilke Haandværk eller Næringsbrug drives i Ejendommen?
Landbrug
- a. Findes der Dampmaskine, Eksplosionsmotor eller anden mekanisk Kraft?
(Er der Eksplosionsmotor, udfyldes et Motorskema.)
nej
- b. I Træbearbejdningsvirksomheder maa Antallet af Høvlebænke og Specifikation af Maskinerne opgives, samt i hvilket Litra de findes.
-
- a. Hvor stor Afstand er der til nærmeste Nabobygning med haardt Tag?
80 Meter, maalt fra Litra d
b. Hvor stor Afstand er der til nærmeste Nabobygning med Straatag?
ov. 200 " " " "
- Anm.: Afstande indtil 200 m maa opgives med nøjagtigt Maal. Afstande derover skrives blot: over 200 m.
- a. Findes der Lynafleder efter Netsystemet?
nej
- b. Hvilket Firma har udført Anlægget og hvilket Aar?
-
- I hvilket Selskab har Ejendommen hidtil været forsikret og hvilket Police Nr.?
Uismandsbrandkassen Nr. 34.
- Fra hvilken Dato ønskes Forsikringen i Kraft i Ø. B.?
1 April 1952.

Rubrik til Tarifiering. (udfyldes af Hovedkontoret.)

Nærværende Skema er udfyldt af undertegnede.
Olsker den 8 Decbr. 1951
J. Kjeller
 Branddirektor/Vurderingsmand.

*) Skemaet bedes vedlagt enhver Indmeldelse tilført saa udførlige Oplysninger som muligt af Hensyn til Ejendommens rigtige Tarifiering.
 Bygningernes Litra, Benyttelse o. s. v. afskrives nøjagtigt og i Rækkefølge efter det andet Selskabs Police.
 Afholdes Omvurdering af Ejendommen, forinden Forsikringen optages her, maa Skemaet ogsaa medsendes udfyldt efter det andet Selskabs Police, men Tarifieringsoplysningerne behøves ikke.

Sum 47.000

Løbe Nr.	T.pr. 27-60
Dato 1/2	St. 1-60
Tils. 27-00	Ialt: 28-60

Bless

Østifternes Brandforsikring

POSTKONTO 1331.
TELEFON 92 10.
BYEN 92 10.



VESTER VOLDGADE
104
KØBENHAVN V.

18. december 1951.

D/WP.

STIFTET 1889

Bornholms Amt 1 Distrikt

& Nr. 27 Ley. Pl. "Jalsminde"

(eller Ejendommens Navn)
"Jalsminde" nr. Tjrn Le
(Postadresse)

AFSTAND MELLEML BYGNINGERNE OG OPLYSNINGER OM BRANDMURE.
LIGLEDE BYGNINGER MAAS OGSAA ANFØRES.

Sum	47.000	Lb-Nr.	298
1-2. Præmie	37-60	Tilgr.	27-
Tils.	27-	2ler.	1-60
		læs	28-60

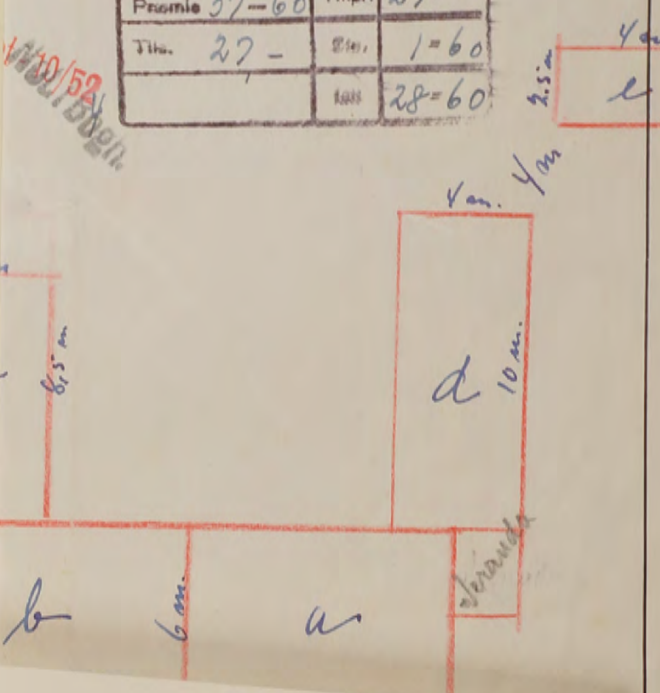

Hr. distriktsforstander H. Ipsen,
"Birkebo",
Klemensker.

Hoslagt tillader vi os at fremsende udmeldelsesbegæring for:

Sogn	Police-nr.	Forsikringssum
Olsker	34	47.000

Blanket B. bedes tilbagesendt forsynet

29.-2.51.-500.-36726.

1. Hvilke Haandværk eller Næringsbrug drives i Ejendommen?
Landbrug

2 a. Findes der Dampmaskine, Eksplosionsmotor eller anden mekanisk Kraft?
(Er der Eksplosionsmotor, udfyldes et Motorskema.)
nej

2 b. I Træbearbejdningsvirksomheder maa Antallet af Høvlebænke og Specifikation af Maskinerne opgives, samt i hvilket Litra de findes.
-

3 a. Hvor stor Afstand er der til nærmeste Nabobygning med haardt Tag?
80 Meter, ma
b. Hvor stor Afstand er der til nærmeste Nabobygning med Straatag?
nr. 200 "
Anm.: Afstande indtil 200 m maa opgives med nøjagtigt Maal. A blot: over 200 m.

4 a. Findes der Lynafleder efter Netsystemet?
nej

4 b. Hvilket Firma har udført Anlægget og hvilket Aar?
-

5. I hvilket Selskab har Ejendommen hidtil været forsikret og hvilket Police Nr.?
Østifternes Nr. 34.

6. Fra hvilken Dato ønskes Forsikringen i Kraft i Ø. B.?
1 April

Nærværende Skema er udfyldt af undertegnede *Olsker*, den *8 Dec 51*
Branddirektør/Vurderer

*) Skemaet bedes vedlagt enhver Indmeldelse tilført som muligt af Hensyn til Ejendommens rigtige Bygningernes Litra, Benyttelse o. s. v. afskrives nøjagtigt efter det andet Selskabs Police.
Afholdes Omvurdering af Ejendommen, forinder her, maa Skemaet ogsaa medsendes udfyldt efter Police, men Tarifieringsoplysningerne behøves ikke.

B.
Til
direktionen for *Østifternes Brandforsikring*

Jeg undertegnede *Pred. Mr. Johannes*, ejer af matr.-nr. *31/6 m/f* police-nr. *34* i *Olsker* sogn, *Bornholms* amt, begærer herved i henhold til lov om brandforsikringsforeninger for landbygninger af 12. april 1889 de ved medfølgende police for *47000* kr. forsikrede bygninger udslettet fra *1 April 1952* at regne, da jeg fra det nævnte tidspunkt har ladet mine bygninger indtegne til forsikring i Østifternes Brandforsikring for det samme beløb, hvortil de hidtil har været forsikret.

Jeg erklærer derhos, at ingen af de min ejendom påhvillende forhæftelsesdokumenter indeholder forpligtelse til at holde bygningerne forsikret i en særlig nævnt brandforsikring.

Denne begæring fremsendes in duplo, forsynet med indtegningspåtegning fra den adm. direktør for Østifternes Brandforsikring og er for mit vedkommende gyldig, indtil endelig berigtigelse af udmeldelsen har fundet sted.

Tillige bemyndiger jeg Østifternes Brandforsikring til at foretage alle berigtigelser i denne udmeldelse, som måtte vise sig nødvendige for at bringe den i fuldstændig orden.

Olsker, den *8 Decbr 1* 19 *51*
Johannes

Som vidner om rigtig underskrift:
H. M. Beulien af *Hjeller*

Godkendes med Forbehold i
Henhold til Overenskomstens § 4
Husmandsbrandfors. København d. 29 DEC 1951

Ullrich Nielsen

17. A. - 2. 49. 1000. - 31325.

3 JAN 1952 B

nr. *27*
1-60
28-60

Bless

0-40

Hver Vurdering forsynes med Grundrids; Fundamenter, Støbegods, elektrisk Installation og andre Genstande, der medforsikres, anføres under den Bygning, hvori de findes.

Ank: 10 JUL 1925
 Besv:

Police Nr. 215
 Amt: København
 Distrikt:

Tarifret

Aar 1925 den 2 Juli har undertegnede Vurderingsmænd foretaget nedenstaaende Beskrivelse og Vurdering til Indtegning

i Østifternes Brandforsikring af Bygningerne paa Matr. Nr. 82 ga af Oller By Sogn

tilhørende (Stilling) Alfred Lamm (Fulde Navn); tidligere Ejer var

KB 14 JUL 1925 HA		Bygningernes						Specifikation af Fundamenter, Støbegods, elektrisk Installation o. a. Genstande, der medforsikres, under hvert Litra	Værdi for hver Bygning og hver Genstand Kr.	Totalsum for hvert Litra Kr.
Litra	Indretning og Anvendelse; Loft, Gulv, Udstyrelse m. v.	Fagantal	Længde	Dybde	Højde	Ydermure af:	Tag er af:			
a	Lønnovikla	2	4	2 1/2	2 1/2	Brude	Lak		600	
b	Beboelse	2	4	3	2 1/2	do	do		960	
c	Rebste. Grundvæsen med Limfællag. 1 Værelse, Spisekøkken og badeværelse, i Stueetagen og 1 Værelse paa Loftet. Pladdebeleg og Pladdegulv i Stueetagen og badeværelset og badeværelset med udførelse Om 35/100m Pladen af 60 Plm 32 1/2 m. 2. a 1/2 m.	3	6.20	5.10	3	60 Plm	Føl		4700	
d	Branda. 6 m. 2. a 82 m.	3	2			Plm	Plm		500	

(Det bemærkes at der er ogsaa Høsthus og en god Kolder.)

(1.500) / a - 6.700 - 2+50% - 1.52 ✓

1.52 ✓
 0.60
 0.92 ✓

Alfred Lamm

Alfred Lamm

Overføres . .

Vend om!

250
 40

Niels Sursænke
St. Sursænkegaard
Rønne
Til Niels Sursænke
6. Juli 1948

M/HM.

6. Juli 1948.

Hr. Gaardejer Niels Sursænke,
St. Sursænkegaard,
R ø n n e .

Police Nr. 215, Matr.-Nr. 82gæ Olsker Sogn.

I Anledning af Deres Skrivelse skal vi tillade os at meddele, at Forsikringssummen ialt er 6 760 Kr. efter Vurdering i 1925.

Ved Henvendelse til vor Branddirektør Skatteraadsmlem Marcus Blem, Lobbæk, vil Forsikringssummen blive forhøjet, hvis dette ønskes.

Girokortet vedlægges.

Erbødigst
M

6. Juli 1948.

M/HM.

Rønne, d. 1. Juli 1948.

Hr. Overretssagfører Bojesen Koefoed,
Storegade 67,
R ø n n e .

Police Nr. 215, Matr.-Nr. 82gæ Olsker Sogn.
Gaardejer Niels Sursænke.

I Anledning af Deres Skrivelse af 1. ds. skal vi tillade os at meddele, at Ejeren direkte hertil har anmeldt sin Overtagelse af Ejendommen.

Ejeren har samtidig forespurgt vedrørende Forhøjelse af Forsikringssummen, og har vi henvist ham til Branddirektør Marcus Blem, Lobbæk, saaledes at ny Police ikke vil blive udstedt, før vi hører fra Branddirektøren.

Erbødigst
M

BOJESEN KOEFOED
OVERRETSSAGFØRER
Treffes i Hasle Onsdag Eftm.

Rønne, den 1 Juli 1948.

Storegade 67. Telefon 622. Postkonto 12401.

Polisen til →

Høstifternes Brandforsikring
København

Ved at meddele, at Gaardejer Niels Peter Sursænke ifølge Skøde, lyst 12 Februar d. A., er blevet af Ejendommen Matr. No. 82 gæ og 82 ho af Olsker Sogn, hvilken Ejendoms Bygninger ifølge Police No. 215 er forsikret i den ærede Brandforsikring, tillader jeg mig som Sagfører for den nye Ejer at bede Ejerskiftet noteret og ny Brandpolice mig velvilligst snarest belejligt tilstillet.

Med Højagtelse

Bojesen Koefoed

*Notits til Brandtr. at
Polisen er sendt til overret
Sagf*

5 -3 JUL 1948 B

Overføres..

1560

Police-Nr. 215

Bornh Amts Distrikt.

Nr. i L. B.

Ejer Alfred Donath

OLSKER

215

Matr.-Nr. 82 gæ

By Olsker

Sogn

fra 6 November 1945

Vurd. 2/1. 19 8/7. 19 2/7. 25

Indte gning i

Sogn Olsker

09179

Litra

Bygningerne.	Mure.	Tag.	Fag.	Værdi.	Værdi.	Værdi.	Værdi.
				Kr.	Kr.	Kr.	Kr.
a Sommervilla	Tra	Pap		400	800 600		
b Beboelse	d.	d.			460		

Uden for Bygn.

Niels Sursænke

St. Sursænkegaard

pr. Ronne

Tlf. Nyker 29 x.

Giro 80 481.

Ronne, d. 30 Juni 1948.

Østifternes Brandforsikring

København

Da jeg har købt Ejendommen "Lynghytten" i Sandkaas og den 16 Juni dette Aarindbetalt 4 Kr. i Brandforsikringspræmie til Dem, vil jeg gerne have oplyst hvilken Sum Ejendommen er forsikret for.

Det drejer sig om Police Nr. 215 af Olsker Sogn, Matr. Nr. 82 gæ. Jeg venter at Huset er underforsikret og De bedes oplyse mig om hvem der er den stedlige Tillidsmand.

Deres ærbødige

N. Sursænke

5 -3 JUL 1948 5

Hver Vurdering forsynes med Grundrids, og Fundamenter, Støbegods, elektrisk Installation og andre Genstande, der medføres, anføres under den Bygning, hvori de findes.

Tarifserot

Pol. Nr. 215 Amts Distrikt.

Aar 1919 den 8 Juli har undertegnede Vurderingsmænd foretaget nedenstaaende Beskrivelse og Vurdering til

Indtegning i "Østifternes Brandforsikring" af Bygningerne paa Matr. Nr. 869^e af By *Skærbjerg*

Sogn *Boornholm* Amt, tilhørende *Alfred Lovrath*; tidligere Ejer var

69179

Litra	Bygningernes Indretning og Anvendelse; Loft, Gulv, Udstyrelse m. v.	Fagantal	Yder- murene er af:			Taget er af:	Hvis Fundamenter, Kakkelovne, Komfurer eller andre Genstande er medforsikret, anføres dette samt Betegnelsen for hver enkelt Del un- der hvert Litra for sig	Værdi til For- sikring af hver Bygning og medforsikret Fundament, Stø- begods, fast In- ventar o. s. v.	Totalsum for hvert Litra
			Længde Meter (Al.)	Dybde Meter (Al.)	Højde Meter (Al.)				
a	Sommervilla indrettet til Beboelse med et Værelse Forstue og Køkken 10 m ² a 60 Ltr.	4	2.50	2.50		Bredder Pap		600	
b	Beboelse med et Værelse Sommerlejlighed med dobbelt Brændeovne 16 m ² a 80 Ltr. Bygningerne er godt indstregede og uskadede.	4	3	2.50		Bredder Pap		960	
							Overføres..	1560	

2 - 1560 - 4 - 0 64

1000

Bygningernes ing og Anvendelse; Loft, Gulv, Udstyrelse m. v.	Fagantal	Længde	Dybde	Højde	Yder- murene er af:	Taget er af:	Hvis Fundamenter, Kakkelovne, Komfurer eller andre Genstande er medforsikret, anføres dette samt Betegnelsen for hver enkelt Del un- der hvert Litra for sig	Værdi til For- sikring af hver Bygning og medforsikret Fundament, Stø- begods, fast In- ventar o. s. v.	Totalsum for hvert Litra
							Overført...	1560	

Ejendommens samlede Forsikringssum bliver 1560

- Hvilket Haandværk eller Næringsbrug drives i Ejendommen? *Beboelse*
- Med Hensyn til Skorstene, Bagerovne og Ildsteder bemærkes, om de er lovlige? *ingen*
- Findes der **Dampmaskine, Explosionsmotor** eller anden **mekanisk** Kraft?
(Er der Explosionsmotor udfyldes et Oplysningsskema)
Er Loftet i Kedelrummet af Mur eller Jern?
Hvor stor er Afstanden fra Kedlens Overkant til Loftet?
nej
- Hvor mange Meter (Al.) er der til nærmeste Nabosted med **brandfrit Tag**?
" " " " " " **Straatag**?
Hvad benyttes **nærmeste** Nabosted til?
Er det forsikret her, og hvad er Ejerens Navn?
Nærmeste Nabosteds Pol. Nr., forsaavidt det er forsikret her?
Over 50 m
Beboelse
for Selma Høber
nr 113
- Har denne Ejendom før været forsikret her og under hvilket Pol.-Nr.?**
215

Denne Forretning har vi foretaget som redelige og samvittighedsfulde Mænd.

A. Jensen *H. A. Magnusson* *A. Donaths*
 Vurderingsmænd. Rekvisitent.

Gebyr:
 Til Vurderingsmændene 4 Kr. 00 Ø.
 " Branddirektøren " 50 "
4 Kr. 50 Ø.

Til foranstaaende Vurdering har jeg intet at bemærke.

M. Jensen
 Branddirektør.

Grundrids med Afstand mellem Bygningerne og Oplysning om Brandmure. **Uforsikrede** Bygninger maa ogsaa anføres.

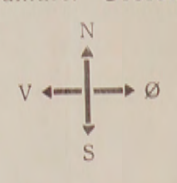

Alle til en Ejendom hørende Bygninger optages baade i Beskrivelse og Grundrids selv om ikke alle Litra omvurderes.

Hver Vurdering forsynes med Grundrids, og Fundamenter, Støbegods, elektrisk Installation og andre Genstande, der medforsikres, anføres under den Bygning, hvori de findes.

Tariferet.

O. B.
Amk. 25. JUNI 1919

Pol. Nr. 215 Amt Distrikt.

Aar 1919 den 21 Januar har undertegnede Vurderingsmænd foretaget nedenstaaende Beskrivelse og Vurdering til Indtegnning i „Østifternes Brandforsikring“ af Bygningerne paa Matr. Nr. 829^a af By Olsker Sogn Bernhølmus Amt, tilhørende Alfred Donath; tidligere Ejer var

69179

Litra	Bygningernes				Ydermurene er af:	Taget er af:	Hvis Fundamenter, Kakkelovne, Komfurer eller andre Genstande er medforsikret, anføres dette samt Betegnelsen for hver enkelt Del under hvert Litra for sig	Værdi til Forsikring af hver Bygning og medforsikret Fundament, Støbegods, fast Inventar o. s. v.	Totalsum for hvert Litra
	Indretning og Anvendelse; Loft, Gulv, Udstyrelse m. v.	Fagantal	Længde	Dybde					
a	Bebodsbbygning. Indrettet til Sommerbolig med et Værelse og Forstue. Bygningen er godt indstøbt med Maling ind og udvendig. 10 m ² a 80 Kr.		Meter (Al.)	Meter (Al.)	Meter (Al.)			Kr.	Kr.
			4	2,50	2,50	Brædder Papir		800	
									24 - 800 - 1 - 0 32
								Overføres..	800

Litra	Bygningernes				Ydermurene er af:	Taget er af:	Hvis Fundamenter, Kakkelovne, Komfurer eller andre Genstande er medforsikret, anføres dette samt Betegnelsen for hver enkelt Del under hvert Litra for sig	Værdi til Forsikring af hver Bygning og medforsikret Fundament, Støbegods, fast Inventar o. s. v.	Totalsum for hvert Litra
	Indretning og Anvendelse; Loft, Gulv, Udstyrelse m. v.	Fagantal	Længde	Dybde					
			Meter (Al.)	Meter (Al.)	Meter (Al.)			Kr.	Kr.
							Overført...	800	
Ejendommens samlede Forsikringssum bliver								800	

- Hvilket Haandværk eller Næringsbrug drives i Ejendommen?
Jern- og Møbelslageri.
- Med Hensyn til Skorstene, Bagerovne og Ildsteder bemærkes, om de er lovlige?
- Findes der **Dampmaskine, Explosionsmotor** eller anden **mekanisk** Kraft?
(Er der Explosionsmotor udfyldes et Oplysningsskema)
Er Loftet i Kedelrummet af Mur eller Jern?
Hvor stor er Afstanden fra Kedlens Overkant til Loftet?
Nei
- Hvor mange Meter (Al.) er der til nærmeste Nabosted med **brandfrit Tag**?
" " " " " " " " **Straatag**?
Hvad benyttes **nærmeste** Nabosted til?
Er det forsikret her, og hvad er Ejerens Navn?
Nærmeste Nabosteds Pol. Nr., forsaavidt det er forsikret her?
Over 50 Meter
Bibelske
Ja Selma Strube
nr 113.
- Har denne Ejendom før været forsikret her og under hvilket Pol.-Nr.?
Ja nr 215.

Denne Forretning har vi foretaget som redelige og samvittighedsfulde Mænd.

H. A. Mogensen Vurderingsmænd. *A. Jensen*
A. Danabli Rekvirent.

Gebyr:
Til Vurderingsmændene 2 Kr. 50 ø.
" Branddirektøren " 50 "
3 Kr. 00 ø.

Til foranstaaende Vurdering har jeg intet at bemærke.

A. Møller
Branddirektor.

Grundrids med Afstand mellem Bygningerne og Oplysning om Brandmure. **Uforsikrede** Bygninger maa ogsaa anføres.

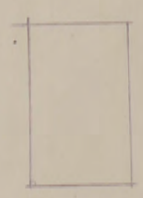
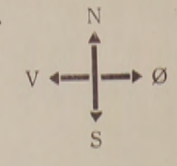

Alle til en Ejendom hørende Bygninger optages baade i Beskrivelse og Grundrids selv om ikke alle Litra omvurderes.

Hver Vurdering forsynes med Grundrids, og Fundamenter, Støbegods, elektrisk Installation og andre Genstande, der medforsikres, anføres under den Bygning, hvori de findes

Ankt: Ø. B.
Besv: 13 NOV 1915

Pol. Nr. 215 Runde Amts. _____ Distrikt.

Tariferet.

Aar 1915 den 6 November har undertegnede Vurderingsmænd foretaget nedenstaaende Beskrivelse og Vurdering til

Indtegning i „Østifternes Brandforsikring“ af Bygningerne paa Matr. Nr. 829^a af _____ By Olshøj

Sogn Bornholm Amt, tilhørende Alfred Danah; tidligere Ejer var _____

Litra	Bygningernes				Ydermurene er af:	Taget er af:	Hvis Fundamenter, Kakkellovne, Komfurer eller andre Genstande er medforsikret, anføres dette samt Værdien for hvert enkelt Del	Værdi til Forsikring	Anm.	
	Indretning og Anvendelse; Loft, Gulv, Udstyrelse m. v.	Fagantal	Længde	Dybde						Højde
		Meter (At.)	Meter (At.)	Meter (Al.)						
a	Bobødsbygning. Sommervilla indrettet til Bobøds med 1 Værelse og Forstue. Bygningen er opført helt af Tr. og er smukt malet. 10 m ² a 40 Kr		4	2,50	2,50	Brodde Pak		400		
								Overføres..	400	

Litra	Bygningernes				Ydermurene er af:	Taget er af:	Hvis Fundamenter, Kakkelovne, Komfurer eller andre Genstande er medforsikret, anføres dette samt Værdien for hver enkelt Del	Værdi til Forsikring	Anm.
	Indretning og Anvendelse; Loft, Gulv, Udstyrelse m. v.	Fagantal	Længde	Dybde					
			Meter (Al.)	Meter (Al.)	Meter (Al.)		Kr.	Kr.	
							Overført...	400	
Ejendommens samlede Forsikringssum bliver								400	

1. Hvilket Haandværk eller Næringsbrug drives i Ejendommen? *Inkjet*

2. Med Hensyn til Skorstene, Bagerovne og Ildsteder bemærkes, om de er lovlige? *Ingen Skorsten*

3. Findes der **Dampmaskine, Gas-** eller **Petroleumsmotor** eller anden **mekanisk Kraft**? *Nei*
 Er Loftet i Kedelrummet af Mur eller Jern? _____
 Hvor stor er Afstanden fra Kedelens Overkant til Loftet? _____
 (Er der Petroleum-, Benzin- el. lign. Motor, bedes Motorskema udfyldt og vedlagt) _____

4. Hvor mange Meter (Al.) er der til nærmeste Nabosted med **brandfrit Tag**? *Om 50 meter*
 " " " " " " **Straatag**? *do*
 Hvad benyttes **nærmeste** Nabosted til? *Bibodse*
 Er det forsikret her, og hvad er Ejerens Navn? *Ja Selma Strubbe*
 Nærmeste Nabosteds Fors. Nr., forsaauidt det er forsikret her? *Nr 113.*

5. **Har denne Ejendom før været forsikret her og under hvilket Fors.-Nr.**

Denne Forretning har vi foretaget som redelige og samvittighedsfulde Mænd.

Grundrids med Afstand mellem Bygningerne og Oplysning om Brandmure. **Uforsikrede** Bygninger maa ogsaa anføres.

H. A. Mogensen Vurderingsmænd. *A. Jensen* *Alfred Donat* Rekvisitent.

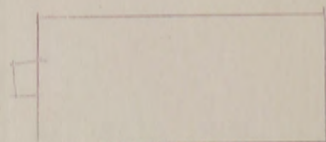

Gebyr:
 Til Vurderingsmændene 2 Kr. 500.
 „ Branddirektøren „ „ „
 2 Kr. 500.

1070

Alle til en ejendom hørende bygninger optages både i beskrivelse og grundrids, selv om ikke alle litra omvurderes.

30. MAY 1952

Police-nr. 244 204 Bornholms amts 1 distrikt

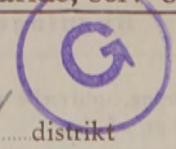

Sum	33.000	Lb.-nr.	2804
Pr. 1.-2.	B. 10 60	T.pr.	8 -
T. gr. 1	N. 8 -	Stp.	- 70
		Ialt	8 70

År 1952 den 24 Maj har undertegnede vurderingsmænd foretaget nedenstående beskrivelse og vurdering til indtegning

i Østifternes Brandforsikring af bygningerne på matr.-nr. 305 af 26 Ly. Pl. by Oliver 5 sogn

tilhørende Ludvig Frede Mogenssen
 Stilling: Landskabsingeniør
 Navn (kun sædvanligt benyttet fornavn eller forbogstaver anføres)
 Bopæl: Stimmedal Skovrø, Tjørn L.
 Postadresse:

Vejnavn og nr. (eller ejendommens navn): Tariferet - 10/52
 Ejer tillige af police-nr. ny

Gebyr noteret April Kvartal

Bygningernes						Specifikation af medforsikret 1) elektrisk installation, støbegods og lign. 2) maskiner, motorer, butiksinventar og lign.	Sum for hver bygning og hver genstand Kr.	Sum for hvert litra Kr.
Litra	Anvendelse, etagehøjde, indretning, udstyrelse m. v. og areal samt pris pr. m ² . <small>NB. Nærmere beskrivelse af bygningerne er kun nødvendig, hvis de er forandret efter sidste vurdering.</small>	Længde de	Dybde de	Ydermure	Tag*)			
a	<u>Stuehus, nyopført</u> Gründningsbet. Bygn. opf. paa 1 m. højt Betonfund, Ydermure af 1 Lt. br. Lt. tegl. Hædet af Vinkeltag af Tegl med Kvist. Indrettet til Beboelse i 2 Værelser, Toilett med Trappegang til Loftet, Køkken og Spisekammer. Dobbelt Gulv og Loftet af hvt. pl. Brædder eller i Brædder. Overalt godt udsynet. Paa Loftet alm. Loftplads. Der er 20 m ² Betonkaldes. 1 Skovskurir af br. Elm. Indlagt elektr. Lys.	70 m ²	400 Hr.	930	750	Elm. Tegl.	28000 1000 1000 30000	Noteret
b	<u>Vaskerhus</u> Tilbygget til litra a, gründningsbet. paa Betonfund, Ydermure af hvt. Lt. Elm. Pl. og Vinkeltag af Elm. Tegl. Indrettet til Vaskerhus, D.C. og Branderum. Bræddeloft og Gulv af Fliser og Beton	28 m ²	100 Hr.	670	25	Elm. Tegl.	2800 200 3000	
Overføres...							33000	

Fremtag. kort m. m.	
Gennemsyn	
Tarifiering	-3 JUNI 1952
Efterregning	97
Udregning	3/6
Efterregning	4/6
Udskrivn. girokort	66
Postskrivning	9

*) Er der lagt hårdt tag på strå, skrives, f. eks. plader på strå. Dels hårdt tag dels stråtag skrives, f. eks. plader og strå.
 1) Elektrisk installation m.v. opføres og tillægges bygningens sum. 2) Maskiner m.v. opføres efter og føres ud med samlet sum for hvert litra.

Vend om!

Bygningernes

Litra	Anvendelse, etagehøjde, indretning, udstyrelse m. v. og areal samt pris pr. m ² . NB. Nærmere beskrivelse af bygningerne er kun nødvendig, hvis de er forandret efter sidste vurdering.	Længde	Dybde	Ydermure	Tag ^o)	Specifikation af medforsikret 1) elektrisk installation, støbegods og lign. 2) Maskiner, motorer, butiksinventar og lign.	Sum for hver bygning og hver genstand Kr.	Sum for hvert litra Kr.
						Overført...		

*Den midlertidige Forsikring under Opførelsen af Bygningerne
Wilhelm Magensens udløb d.
15-4-1952.*

Ejendommens samlede forsikringssum bliver kr. **33000**

a), 1) og 2) - Se de respektive fodnoter på forsiden.

I. a. Drivkraftens art? *

b. Drivkraftens størrelse? HK *

* Er drivkraft installeret i flere bygninger, må opgivelse ske for hvert litra.

II. Specifikation af alle træbearbejdningsmaskiner med angivelse af litra, hvori de findes. Antal høvlebænke må ligeledes opgives.

Spångivende maskiner		Save og ikke spångivende maskiner	
	Antal i litra		Antal i litra
a. Fræsemaskiner		a. Båndsave	
b. Høvlemaskiner		b. Rundsav	
c. Kehlmaskiner		c. Boremaskiner	
d. Kombinerede maskiner		d. Stemmehmaskiner	
e. Afrette eller oprettemaskiner		e. Høvlebænke	
f. Andre lignende maskiner		f. Andre save og lignende maskiner	
g.		g.	
h.		h.	
i.		i.	
Spångivende maskiner ialt:		Save, høvlebænke og ikke spångivende maskiner ialt:	

1. Hvilke håndværk eller næringsbrug drives i ejendommen? *Beboelse*

2. Afstand til nærmeste nabobygning*. Afstande indtil 30 meter opgives med nøjagtigt mål.

a. med hårdt tag? *100* meter, målt fra litra *a*

b. med stråtag? *10 200* meter, " " " "

* Ved ejendom med både hårdtækte og stråttækte bygninger skal afstanden måles fra stråttækt litra.

3. Er skorstene, bagerovne og ildsteder lovlige? *er godkendt af Skovrentefjere*

4. Er der lynafleder efter netsystemet på alle stråttækte bygninger?

5. Kan der ydes nedsættelse for brandsikret etageadskillelse i staldbygninger? *0 % af litra*
Besvares med angivelse af % - jfr. tarifens regler.

6. Benyttes der dampmaskine, forbrændingsmotor eller anden mekanisk kraft? *nej*
I bekræftende fald må rubr. Ia-b og II besvares nøjagtigt (Motorskema må udfyldes, hvis skema ikke tidligere er indsendt)

7. Har ejendommen hidtil været forsikret her? *ja midlertidigt under Opførelsen*
(Police-nr. må anføres på forsiden. Udmeldelsesbegøring m. m. må vedlægges ved overførelse fra andet selskab).

GRUNDRIDS. Farver: Hårdt tag = rødt. Stråtag = blåt eller sort. Bræddevægge med hårdt tag = gult.

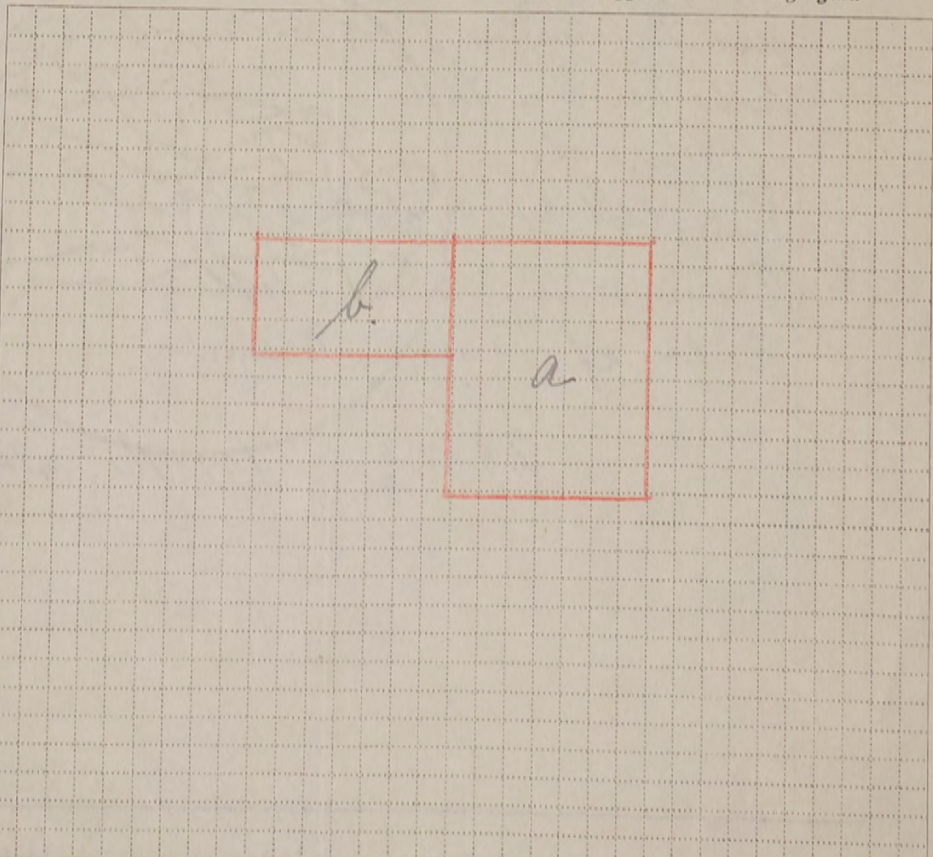

Materialbevilling uforudsat
Denne forretning har vi foretaget som redelige og samvittighedsfulde mænd og erklærer, at forsikringssummen er ansat til bygningernes virkelige værdi.

W. Gjeller Vurderingsmænd. *E. Skovgaard* Rekvirent. *Frede Magensens*

Gebyr:	Fra brandforsikringen		Af ejeren	
	Kr.	Øre	Kr.	Øre
Til vurderingsmændene	16	00		
» branddirektøren	2	50		
For beskrivelsen	3	00		
» ny forsikring	4	00		
Ialt....	25	50		

Foranstående vurdering har jeg gen nemset og intet fundet at bemærke.

Harald Olsen
Branddirektør.

Mål mellem bygningerne må anføres i meter. Uforsikrede bygninger må anføres. Brandmure må angives ved ==.

Alle til en ejendom hørende bygninger optages både i beskrivelse og grundrids, selv om ikke alle litra omvurderes.

Amt Bornholms distrikt 1 Sogn Olsker Police-nr. 205
250

Lb.-nr.	5389	T.pr.	3	-
Sum	3.400	Stp.	20	-
Pr. 1.	2	V.gb.		
T.gr.	4	Pol.		
N.		Ialt	3	20

År 1952 den 21 Juli har undertegnede vurderingsmænd foretaget nedenstående besigtelse og vurdering til indtegning

i Østifternes Brandforsikring af bygningerne på matr.nr. 82 p.k. af Landkroas ejendom Olsker 5 sogn

tilhørende Uo Blikkemøllevej. Rudolf Christensen
 Stilling Navn (kun sædvanligt benyttet fornavn eller forbogstaver anføres)
Møllegade 22 Rønne
 Bopæl Postadresse

Vejnavn og nr. (eller ejendommens navn) Tarifert - 10/52
 Ejer tillige af police-nr. _____

- 1) Uforsikrede bygninger optages sidst i beskrivelsen med angivelse af nummer, benyttelse, byggemåde og den formentlige værdi anf. i parentes.
- 2) Er der lagt hårdt tag på strå, skrives f. eks. plader på strå. Er tagbeklædningen dels hårdt tag, dels stråtag, skrives f. eks. plader og strå.
- 3) Elektrisk installation m. v. opføres og tillægges bygningens sum.
- 4) Specifikation af maskiner m. m. opføres sidst i beskrivelsen og føres ud med samlet sum for hvert litra.
- 5) Ved beboelsesbygninger anføres her opvarmingsmetoden såkaldt, centralvarmes.

Bygningernes						Specifikation af medforsikret 3) elektrisk installation, støbegods og lign. 4) maskiner, motorer, butiksinventar og lign.	Sum for hver bygning og hver genstand Kr.	Sum for hvert litra Kr.
Litra	Anvendelse, etagehøjde, indretning, udstyrelse m. v. og areal samt pris pr. m ² . NB. Nærmere beskrivelse af bygningerne er kun nødvendig, hvis de er forandret efter sidste vurdering.	Længde de	Dybde de	Ydermure	Tag ²⁾			
1)	<u>Ny Forsikring</u>					5)		
	<u>a. Lommerhus.</u> opf. paa 1 m. højt betonfund. Ydervægge af træ ^{indvendig bjæret} og fladt Tag af brædder og Pap. Indrettet til Lommerboelle i 2 værelser med bræddegulv og Taget indgik forløbig Loft. Der er et Kloretovnis af brædder men endnu intet ledet.							
		<u>32 m² a 94 Kr.</u>	<u>6.80</u>	<u>4.70</u>	<u>Træ Pap.</u>			<u>3000</u>
	<u>b. H. C. og Reduktionsrum.</u> samme Byggemåde som Litra a							
		<u>5 m² a 80 Kr.</u>	<u>2.50</u>	<u>2.00</u>	<u>do do</u>			<u>400</u>
Overføres...								<u>3400</u>

Sagt Noteret
Juli Kvartal

Noteret

(Udfyldes af hovedkontoret)	Dato	Mærke	Dato	Mærke	Police	Dato	Mærke
Fremtagning	<u>28 JUL 1952</u>	<u>1</u>	Udregning	<u>28 JUL 1952</u>	Girokort	<u>307</u>	<u>75</u>
Gennemsyn	<u>28 JUL 1952</u>	<u>1</u>	Efterregning	<u>28 JUL 1952</u>	Konference	<u>31</u>	<u>76</u>

Vend om!

Bygningernes						Specifikation af medforsikret 3) elektrisk installation, støbegods og lign. 4) maskiner, motorer, butiksinventar og lign.	Sum for hver bygning og hver genstand Kr.	Sum for hvert litra Kr.
Litra	Anvendelse, etagehøjde, indretning, udstyrelse m. v. og areal samt pris pr. m ² . NB. Nærmere beskrivelse af bygningerne er kun nødvendig, hvis de er forandret efter sidste vurdering.	Længde	Dybde	Ydermure	Tag ²⁾			
	1)		Meter	Meter		Overført...		3400
<p>Bygningen er en Barak købt i Rønne, flyttet til Landkærs og opført paany der. Materialebevilling udfornodet.</p>								
1), 2), 3) og 4) - Se de respektive fodnoter på forsiden.								Ejendommens samlede forsikringssum bliver kr. 3400

I. a. Drivkraftens art? *

b. Drivkraftens størrelse? HK*

* Er drivkraft installeret i flere bygninger, må opgivelse ske for hvert litra.

II. Specifikation af alle træbearbejdningmaskiner med angivelse af litra, hvori de findes. Antal høvlebænke må ligeledes opgives.

Spångivende maskiner		Save og ikke spångivende maskiner	
	Antal i litra		Antal i litra
a. Fræsemaskiner		a. Båndsave	
b. Høvlemaskiner		b. Rundsave	
c. Kehlemaskiner		c. Boremaskiner	
d. Kombinerede maskiner		d. Stemmehmaskiner	
e. Afrettes eller oprettemaskiner		e. Høvlebænke	
f. Andre lignende maskiner		f. Andre save og lignende maskiner	
g.		g.	
h.		h.	
i.		i.	
Spångivende maskiner ialt:		Save, høvlebænke og ikke spångivende maskiner ialt:	

1. Hvilke håndværk eller næringsbrug drives i ejendommen? *Lommerbehold*

2. Afstand til nærmeste nabobygning*. Afstande indtil 30 meter opgives med nøjagtigt mål.

a. med hårdt tag? *13* meter, målt fra litra *b.*

b. med stråtag? *20* meter, " " " "

* Ved ejendom med både hårdtækte og stråttækte bygninger skal afstanden måles fra stråttækt litra.

3. Er skorstene, bagerovne og ildsteder lovlige? *er ingen*

4. Er der lynafleder efter netsystemet på alle stråttækte bygninger? *-*

5. Kan der ydes nedsættelse for brandsikret etageadskillelse i staldbygninger? *0* % af litra. Besvares med angivelse af % - jfr. tarifens regler.

6. Benyttes der dampmaskine, forbrændingsmotor eller anden mekanisk kraft? *nej*
I bekræftende fald må rubr. Ia-b og II besvares nøjagtigt. (Motorskema må udfyldes, hvis skema ikke tidligere er indsendt)

7. Har ejendommen hidtil været forsikret her? (Police-nr. må anføres på forsiden. Udmeldelsesbegæring m. m. må vedlægges ved overførelse fra andet selskab). *ny Forsikring.*

GRUNDRIDS. Ejendommens bygninger indtegnes i mål ved anvendelse af kvadreringen: 2 delinger lig 1 m. (Anvendes andet målestoksforhold, bedes dette anført).

Grundridsfarver: Hårdt tag = rødt. Stråtag = sort eller blå. Bræddevægge med hårdt tag = gult.

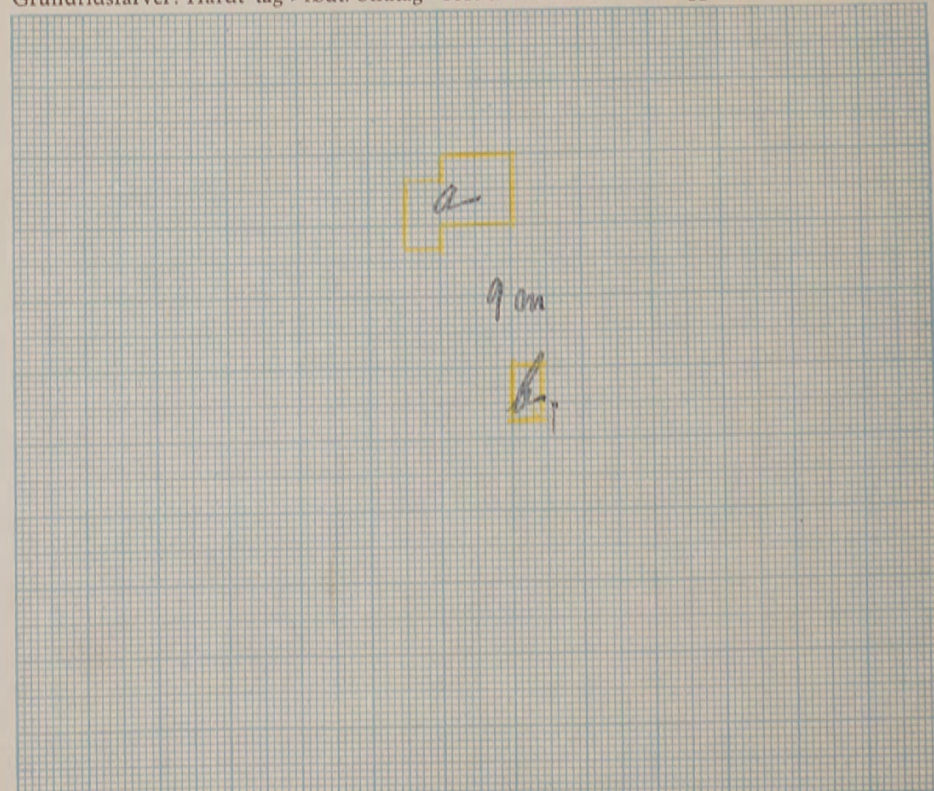

Denne forretning har vi foretaget som redelige og samvittighedsfulde mænd og erklærer, at forsikringssummen er ansat til bygningernes virkelige værdi.

J. Kjeller *M. Bledin* *P. Kristensen*
Vurderingsmænd. Rekvisitent.

Gebyr:	Fra brandforsikringen		Af ejeren	
	Kr.	Øre	Kr.	Øre
Til vurderingsmændene	1300			
» branddirektøren	100			
For beskrivelsen	400			
» ny forsikring	3400			
Ialt	5100			

Foranstående vurdering har jeg gennemset og intet fundet at bemærke.

Marcus Bledin
Branddirektor.

Mål mellem bygningerne må anføres i meter. Brandmure må angives ved \equiv . Uforsikrede bygninger må indtegnes og mærkes med tal på grundridset i lighed med den almindelige litrabetegnelser med bogstaver for de forsikrede bygninger.

Oplysningskema^{o)}

til Brug ved Tarifiering af Indmeldelser.

Police Nr. 206 Ø.B.

Amts B Distrikt 1

Matr.-Nr. 156 af

By Olsker

Sogn. Vejnavn og Nr. (eller Ejendommens Navn)

Ejer Advokat Marcus Ebr. Blum
Søffling Navn (kun sædvanligt benyttet Fornavn eller Forbogsstav anføres)

Bopæl

Postadresse 83

Sum		Lb. Nr.	
1-2 Pr.	-	T.pr.	-
Tils.		Stp.	-
		lalt	-

Bygningernes				
Litra	Benyttelse	Ydermure	Tag	Fors.sum
	<u>LB</u>			<u>82.000 kr.</u>
	<u>93</u>			<u>98.000</u>

Østifternes Brandforsikring

POSTKONTO 1331.
TELEFON
BYEN 9210.

ED/WP



VESTER VOLDGADE
104
KØBENHAVN V.

20. december 1952.

STIFTET 1889

Branddirektoratet for
Den alm. Brandforsikring for Landbygninger,
Rønne.

Hoslagt tillader vi os at fremsende udmeldelsesbegæring for:

Sogn	Police-nr.	Forsikringssum
		Kr.
<u>Olsker</u>	<u>82</u>	<u>82.000</u>

bedes tilbagesendt forsynet med Deres godkendelse.

B.

Til

Direktionen for „Den alm. Brandforsikring for Landbygninger“.

Jeg undertegnede Advokat Marcus Blum, Ejer af Matr.-

Nr. 156 Forsikrings Nr. 82 i By

Olsker Sogn, Bornholms Amt, be-

gærer herved i Henhold til Lov om Brandforsikringsforeninger for Landbygninger af 12. April 1889 de ved medfølgende Police for 82.000 Kr. forsikrede Bygninger udslettet af »Den alm. Brandforsikring for Landbygninger« fra 1. April 1953 at regne, da jeg fra det nævnte Tidspunkt har ladet mine Bygninger indtegne til Forsikring i Østifternes Brandforsikring for det samme Beløb, hvortil de hidtil har været forsikret.

Jeg erklærer derhos, at ingen af de min Ejendom paahvilende Forhæftelsesdokumenter indeholder Forpligtelse til at holde Bygningerne forsikret i en særlig nævnt Branforsikring.

Denne Begæring, der ikke kan tilbagekaldes, fremsendes in duplo, forsynet med Indtegnelsespaategning fra den adm. Direktør for Østifternes Brandforsikring og er for mit Vedkommende gyldig, indtil endelig Berigtigelse af Udmeldelsen har fundet Sted til en efterfølgende 1. April.

Tillige bemyndiger jeg »Østifternes Brandforsikring« til at foretage saadanne Berigtigelser i denne Udmeldelse, som maatte vise sig nødvendig for at bringe den i fuldständig Orden.

Olsker, den 15 Decbr. 1953,

Marcus Blum

Som Vidner om rigtig Underskrift:

J. Kjeller

E. P. Hofsted

Sættelse for brandsikret aldbygning? % Besvares med Ang. af % - jfr. Tarifens Regler.
maskine, Forbrændingsmekanisk Kraft? Præk I a-b og II besvares nøjagtigt. (Hvis Forbrændingsmotor, maa Motorskema udfyldes)
en hidtil været forsikret?	<u>LB</u>
to?	<u>82</u>
ønskes Forsikringen i	<u>1/4 53</u>

Skema er udfyldt af undertegnede.

den 19.....

Branddirektør/Vurderingsmand.

ALMINDELIGE OPLYSNINGER

1. Ejendommens anvendelse	Behæle og Mølleri	
2. Er der lynafleder efter netsystemet på alle stråttækte bygninger?	-	
3. A. I hvilke litra er der tarifmæssig brandsikret etageadskillelse af (Se tarifens § 3, 2. stk., jfr. § 7, 3. stk.)	a. Ler?	1 litra -
	b. Beton?	1 litra -
B. Er døre, lemme og luger tarifmæssige?		
C. Hvis den brandsikrede etageadskillelse kun går igennem en del af en bygning (litra), bedes den anslåede værdi af denne del af bygningen opgivet.	Del af litra	
4. Afstand til nærmeste nabobygning*. Afstande indtil 30 m opgives med nøjagtigt mål. * BEMÆRK! Ved ejendom med både hårdtrækte og stråttækte bygninger skal afstanden måles fra stråttækt litra.	a. med hårdt tag	1/2 meter fra litra a
	b. med stråtag	2020 meter fra litra
5. Nærmeste naboejendoms	a. erhverv	Landbrug
	b. forsikringssum (eventuelt anslået)	kr. 65.000

LANDBRUG

..... stk. spændingsgivere til el-hegn medforsikres mod lynskade.
I hvilke litra findes IKKE oplag af strå eller lignende?

HÅNDVÆRK OG INDUSTRI

Motorer	El-Motorer		Forbrændingsmotorer		
			Benzin	Diesel	Petroleum
Litra	2				d
Antal	1				1
Størrelse i hk ialt	2				21

Spångivende maskiner	Save og ikke spångivende maskiner	
	Antal	i litra
Fræsemaskiner		Båndsawe
Høvlemaskiner		Rundsawe
Kehlemaskiner		Boremaskiner
Kombinerede maskiner		Stemmehmaskiner
Afrette- eller oprettemaskiner		Høvlebænke
Andre lignende maskiner		Andre save og lignende maskiner
Spångivende maskiner ialt:		Save, høvlebænke og ikke spångivende maskiner ialt:

LANDBRUG - HÅNDVÆRK - INDUSTRI

	Opvarmes med			
	Elektricitet	Fast brændsel	Fl. brændsel	Gas
Rugemaskiner	litra antal	litra antal	litra antal	litra antal
Kyllingemødre				
Grisevarmere				

Bageovne	Opvarmning			
	Kul	Olie	Gas	Elektr.
Kanalovne				
Vandrrørsovne				

Cyklereparationsværksted:
Antal arbejdere:

Forsamlingshus:
A) 1. Uden scene
2. Med scene
Scenen benyttes ca. gange årlig.

B) Drives beværtning? Ja / Nej
 1. I hh. til en ved hver enkelt lejlighed meddelt tilladelse.
 2. Stående lejlighedsstilladelse.
 3. Beværterbevilling.

Kemisk fabrik og tøjrensingsanstalt:
Hvilke brændbare og letantændelige stoffer og væsker benyttes?
.....

Sprøjtemalingsanlæg:
Med kompressor: Antal hk.

Systue, konfektion:
Antal arbejdere:

Matr. nr. 22.a.g. Ejerlav Olstykke Amt Bornholms Distr. 1 Sogn Olstykke Police nr. 211

19-JAN-1956



Østifternes Brandforsikring

BEGÆRING OM PRISSTIGNINGS-FORHØJELSE

Denne begæring kan kun benyttes, hvis ejendommen er vurderet i de sidste 10 år, og der ikke efter vurderingen er foretaget om- eller tilbygning.

EJERENS STILLING OG NAVN: (Kun sædvanligt benyttet fornavn eller forbogstaver anføres) Ejerskifte

Ejner Pederesen

Ejendommens adresse: (herunder ejnavn og nr. eller ejendommens navn, bynavn og postadresse)
Bakkevej, Olstykke og Allinge

OPKRÆVNINGSDRESSE: (hvis opkrævning ikke sker hos ejeren på ejendommen)

Polisen tilsendes: (udfyldes hvis politen ikke tilsendes branddirektøren)

Undertegnede begærer herved forsikringssummen forhøjet som anført omstående. - Forhøjelsen skyldes alene byggeudgifternes stigning siden den sidst foretagne vedtægtsmæssige vurdering eller prisstigningsbegæring. - Forhøjelsen må mindst være 10%. Den samlede sum for større forsikringer ansættes til hele tusinde kroner. Summerne for de enkelte litra eller genstande afrundes til hele hundrede kroner. Såvel jeg selv som brandforsikringen er berettiget til senere at kræve forsikringssummen ændret ved vurdering efter vedtægts almindelige bestemmelser. I tilfælde af skade erstattes kun den virkelige værdi i brandens øjeblik. - Politen vedlægges.

Olstykke den *14. januar* 19 *56.* *Ejner Pederesen*
Underskrift

Tarifieringspørgsmålene og grundriset er besvaret og udfyldt af undertegnede efter oplysningerne i den sidste vurdering af ejendommen. - Forhøjelsen er indført i vurderingsprotokollen eller afskrift af denne begæring er indsat i protokollen.

Olstykke den *14. januar* 19 *56.* *M. Jørgensen*
Vurderingsmand

Gebyr: Personlig henvendelse på forsikringsstedet foretaget (Angives med X i kvadratet)

Prisstignings-forhøjelsen er indført i branddirektoratets kartotek.

Hemmeskov den *16-1* 19 *56.* *A. Andersen*
Branddirektør

(Udfyldes af hovedkontoret)

Fremtagning	Dato	Mærke	Korrespondance	Dato	Mærke	Police	Dato	Mærke
Gennemsyn	19-1	20	Korrespondance				14	14 FEB. 1956
Tarifiering	20-1	20	Korrespondance					
Eftersyn	10/2	10	Udregning	10	JCS	Korrespondance		
			Efterregning	11	1/2	Konf. - Afsendt	15	

Tariforet - 4/56

Bygningernes						
Litra	Anvendelse <small>Udfyldes efter policen 1)</small>	Opvarmning 2)	Ydermure	Tag	Gl. sum	Ny sum
		Centralvarme <input type="checkbox"/> Anderl. opvarmet <input checked="" type="checkbox"/>			Kr.	Kr.
a	<u>Stuehus</u>		<u>Sten</u>	<u>Tegl</u>	40 000	40 000
b	<u>Vaskerhus</u>		<u>dt</u>	<u>do</u>	6 000	6 000
c	<u>Møllebygning</u>		<u>Tue</u>	<u>Pape</u>	14 000	18 000
d	<u>Malerhus</u>		<u>Beton</u>	<u>Gene</u>	100	100
e	<u>Pakhus</u>		<u>Sten</u>	<u>Pape</u>	10 200	14 000
	<u>Litra c: Gangvej, Strome,</u>				12 500	16 000
	<u>Transmissioner og Inventar</u>				5 400	6 000
	<u>Litra d: Petroleumsmotor</u>				1 700	1 900
					Overføres ... 89.900 / 102.000	

- 1) Alle særskilt beliggende bygninger, maskiner og andet inventar skal være anført i policen for at være forsikret. Maskiner og inventar opføres efter bygningerne med sum for hver enkelt maskine eller genstand og den samlede sum føres ud. Vand-, gas- og elektriske installationer, støbegods, centralvarmeanlæg og sædvanligt bygningsinventar er medforsikret uden særlig specifikation på policen, medmindre genstandene er forsikret som løsøre.
- 2) Angives ved beboelsejendomme med X i kvadratet.

Bygningernes						
Litra	Anvendelse <small>Udfyldes efter policen 1)</small>	Opvarmning 2)	Ydermure	Tag	Gl. sum	Ny sum
		Centralvarme <input type="checkbox"/> Anderl. opvarmet <input type="checkbox"/>			Kr.	Kr.
					Overført 89 900	102 000
					Efter vurdering af 2-1-1954 var tidligere sum kr. 89 900	
					Efter prisstignings-begæring af 7-9-1954	
					Ejendommens samlede forsikringssum bliver kr. 102.000	

GRUNDRIDS:

Alle ejendommens forsikrede og uforsikrede bygninger optages på grundridset.

Afstanden imellem bygningerne angives med tal i meter (eventuelt centimeter).

Grundridsfarver:

Hårdt tag: **rødt**

Stråtag: **sort eller blå**

Bræddevægge med hårdt tag: **gult**

Brandmure: **==**

Naboejendom: Retning angives.

Målestok kan angives. Nordpil anbringes på eller ved grundridset.

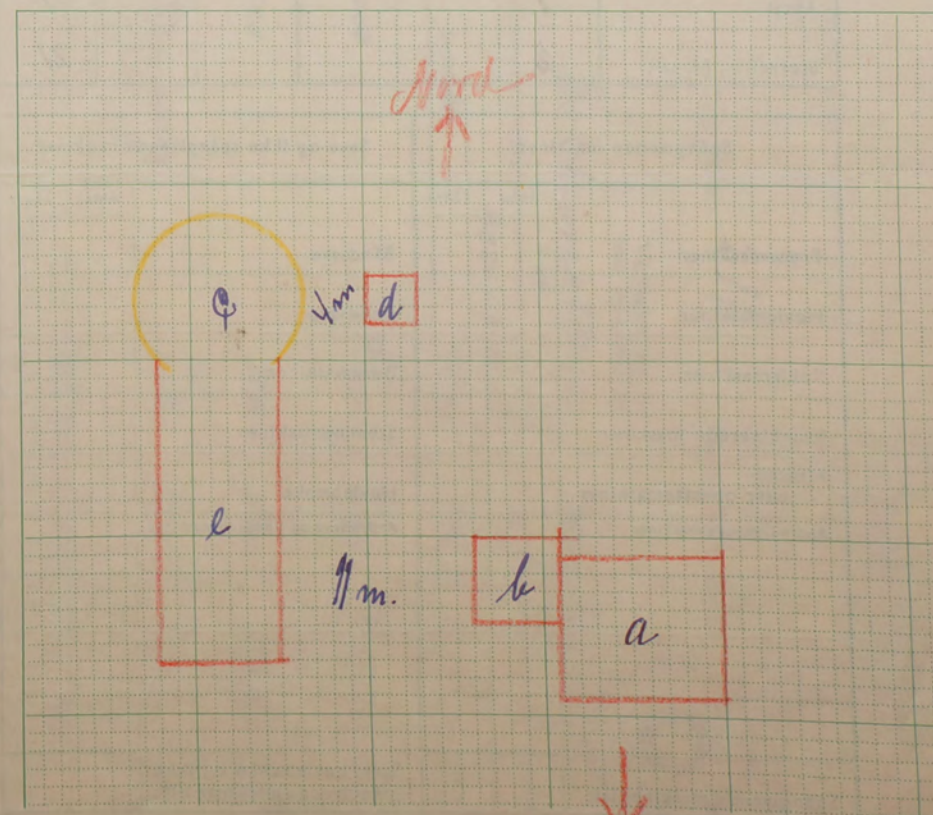

Østifternes Brandforsikring

Denne begæring kan kun benyttes, hvis ejendommen er vurderet i de sidste 10 år, og der ikke efter vurderingen er foretaget om- eller tilbygning.

Lb.-nr.	6123	T.pr.	
Sum	Tariferet - 10/54	V.gb.	
Pr. 1.-2.		Pol.	
T.gr.	N.	Ialt	

Amt Bornholm distrikt 1 Sogn Øster Police-nr. 211

Matr.-nr. 22 a.g. Ejerlav Øster Sogn Øster

Vejnavn og nr. (eller ejendommens navn) Bakkevej 10 Postadresse M. Allinge

Ejer H. Mølleby Stilling Ejner Navn (kun sædvanligt benyttet fornavn eller forbogstav anføres) Pedersen Bopæl Bakkevej 10 Postadresse M. Allinge



Litra	Benyttelse	Ydermure	Tag	Bygningernes*	
				Gl. sum Kr.	Ny sum Kr.
a	Brickhus	Sten	Tegl	34200	40000
b	Vaskerhus	do	do	4800	6000
c	Møllebygning	Træ	Pap	14000	14000
d	Motorhus	Beton	Jern	100	100
e	Fabrikhus	Beton	Pap	10200	10200
I Litra c: Gangvej, Kramme, Trans-				12500	12500
missioner og Inventar				5400	5400
vindmotor paa Litra c				1700	1700
I Litra d. Petrolmøtormotor					
Efter vurdering af <u>2. januar 1954</u> var tidligere sum:				82900	
Ejendommens samlede forsikringssum bliver:					89900

BEGÆRING OM PRISSTIGNINGSFORHØJELSE

Undertegnede ejer af nævnte ejendom begærer herved forsikringssummen forhøjet som anført. — Forhøjelsen skyldes alene byggeudgifternes stigning siden den sidst foretagne vedtægtsmæssige vurdering eller prisstigningsbegæring.

Forhøjelsen må mindst være 10%. Den samlede sum for større forsikringer ansættes til hele tusinde kroner. Summerne for de enkelte litra eller genstande afrundes til hele hundrede kroner.

Såvel jeg selv som brandforsikringen er berettiget til senere at kræve forsikringssummen ændret ved vurdering efter vedtægtens almindelige bestemmelser.

Polisen vedlægges. *Udfærdiget af my Police bedes fremmede med omhyggelighed og tilhøjelse til bringe ved Laanbegæring!*

Øster den 7. Septbr. 1954

Ejner Pedersen
Underskrift.

I tilfælde af skade erstattes kun den virkelige værdi i brandens øjeblik.

*) Disse rubrikker udfyldes efter policen. — Ny sum må anføres for hvert litra. Alle særskilt beliggende bygninger, maskiner og andet inventar skal være anført i policen for at være forsikret. Derimod er vand-, gas- og elektriske installationer, stobogeds, centralvarmeanlæg og sædvanligt bygningsinventar medforsikret uden særlig specifikation på policen, medmindre genstandene er forsikret som løsøre.

Nedenstående spørgsmål og grundrids besvares og udfyldes af vurderingsmanden

Specifikation af alle træbearbejdningsmaskiner med angivelse af litra, hvori de findes. Antal høvlebænke må ligeledes opgives.

Spångivende maskiner			Save og ikke spångivende maskiner		
	Antal	i litra		Antal	i litra
a. Fræsemaskiner			a. Båndsave		
b. Høvlemaskiner			b. Rundsave		
c. Kehlemaskiner			c. Boremaskiner		
d. Kombinerede maskiner			d. Stemmehmaskiner		
e. Afrettes eller oprettemaskiner			e. Høvlebænke		
Spångivende maskiner ialt:		*)	Save, høvlebænke og ikke spångivende maskiner ialt:		*)

*) Findes yderligere andre maskiner, bedes disse anført på blanketens bagside, spångivende og ikke spångivende hver for sig.

Tariferingsspørgsmålene og grundridset er besvaret og udfyldt af undertegnede efter oplysningerne i den sidste vurdering af ejendommen.

Forhøjelsen er indført i vurderingsprotokollen.
Øster den 7. Septbr. 1954

H. Mølleby
Vurderingsmand.

Prisstigningsforhøjelsen er indført i branddirektoratets protokol/kartotek.

M. Andersen den 8. Sept. 1954

M. Andersen
Branddirektør.

- Hvilke håndværk eller næringsbrug drives i ejendommen? Maleri
- Afstand til nærmeste nabobygning*. Afstande indtil 30 meter opgives med nøjagtigt mål. a. med hårdt tag? 1/2 meter, målt fra litra a. b. med stråtag? ca. 200 meter, » » » * Ved ejendom med både hårdttækte og stråttækte bygninger skal afstanden måles fra stråttækt litra.
- Er skorstenene, bagerovne og ildsteder lovlige? ja
- Er der lynafleder efter netsystemet på alle stråttækte bygninger? -
- Kan der ydes nedsættelse for brandsikret etageadskillelse i staldbygninger? 0% af litra Besvares i bekræftende fald med angivelse af %. Se tarifens § 3, stk. 2, jvf. § 7, stk. 3.
- Benyttes der dampmaskine, forbrændingsmotor eller anden mekanisk kraft? Art 1 Petrolmotor 24 HK Størrelse Elektronmotor 2 HK

GRUNDRIDS. Ejendommens bygninger indtegnes i mål ved anvendelse af kvadreringen: 2 delinger lig 1 m. (Anvendes andet målestoksforhold bedes dette anført).

Grundridsfarver: Hårdt tag = rødt. Stråtag = sort eller blå. Bræddewægge med hårdt tag = gult.

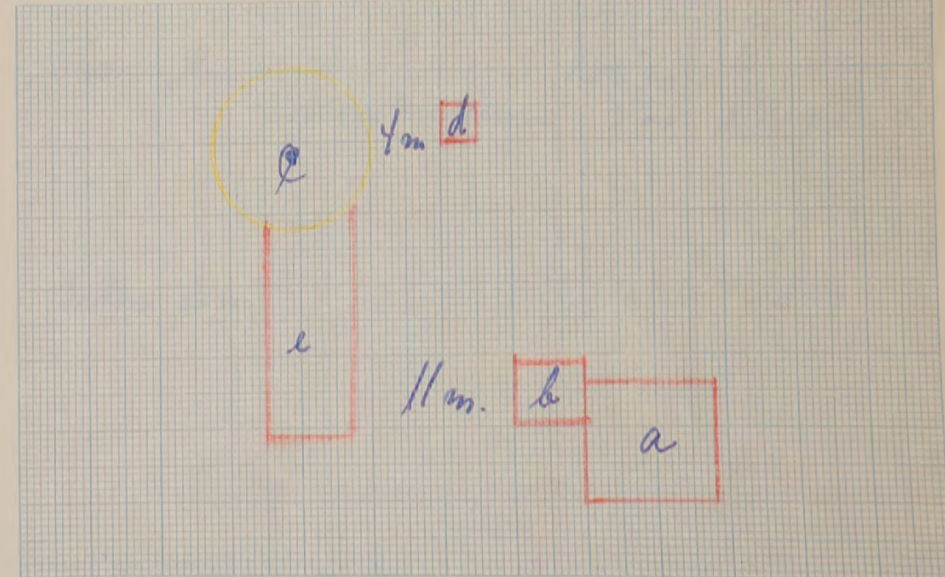

Mål mellem bygningerne anføres i meter. Brandmure angives ved ==. Uforsikrede bygninger indtegnes og mærkes med tal på grundridset i lighed med den almindelige litra-betegnelse med bogstaver for de forsikrede bygninger.

(Udfyldes af hovedkontoret)	Dato	Mærke	Dato	Mærke
Fremtagning	<u>11-9</u>	<u>MS</u>	Efterregning	
Gennemsyn	<u>13</u>	<u>MS</u>	Police	<u>15 SEP. 1954</u>
Tarifiering	<u>14</u>	<u>MS</u>	Girokort	<u>W</u>
Eftersyn	<u>14</u>	<u>MS</u>	Konference	<u>16 SEP. 1954</u>
Udregning	<u>15</u>	<u>MS</u>		<u>BH</u>

Alle til en ejendom hørende bygninger optages både i beskrivelse og grundrids, selv om ikke alle litra omvurderes.

Amt Bornholms Distrikt 1 Sogn Olsker Police-nr. 211 28640

År 1954 den 2 januar har undertegnede vurderingsmænd foretaget nedenstående beskrivelse og vurdering til indtegning

i Østifternes Brandforsikring af bygningerne på matr.-nr. 22 ag ejerlav Olsker sogn 5

tilhørende Fr. Millejer Ejner Pedersen
 Stilling Navn (kun sædvanligt benyttet fornavn eller forbogstaver anføres)
Bakkemølle m. Allinge
 Bopæl Postadresse

Vejnavn og nr. (eller ejendommens navn) 1/2 1730

Ejer tillige af police-nr. nj

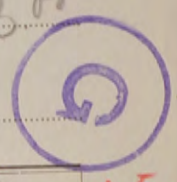

1) Uforsikrede bygninger optages sidst i beskrivelsen med angivelse af nummer, benyttelse, byggeområde og den formentlige værdi anf. i parentes.
 2) Er der lagt hårdt tag på strå, skrives f. eks. plader på strå. Er tagbeklædningen dels hårdt tag, dels stråtag, skrives f. eks. plader og strå.
 3) Elektrisk installation m. v. opføres og tillægges bygningens sum.
 4) Specifikation af maskiner m. m. opføres sidst i beskrivelsen og føres ud med samlet sum for hvert litra.
 5) Ved beboelsesbygninger anføres her opvarmingsmetoden »kølleovne«, »centralvarme«.

Litra	Anvendelse, etagehøjde, indretning, udstyrelse m. v. og areal samt pris pr. m ² . NB. Nærmere beskrivelse af bygningerne er kun nødvendig, hvis de er forandret efter sidste vurdering.	Længde de	Dybde de	Ydermure	Tag ²⁾	Specifikation af medforsikret 3) elektrisk installation, støbegods og lign. 4) maskiner, motorer, butiksinventar og lign.	Sum for hver bygning og hver genstand Kr.	Sum for hvert litra Kr.
		Meter	Meter			5) Kølleovne		
a	<u>Ngvurdering.</u> <u>Etiehus</u> , <u>nyopført</u> paa <u>Betongfund.</u> , <u>Ydermure af 1 St.</u> <u>iside Facaden af Vinkeltag af Teg.</u> <u>Indudlet til Beboelse i 2 Værelser</u> <u>Køkken, Vaskerum med S.C. og</u> <u>Toilett med Løynkropper til Loftet</u> <u>hvor der er 2 Værelser. Overalt</u> <u>Bræddegulve med Ludderud og dob.</u> <u>belte Bræddeløfter og gode indbyg.</u> <u>med Tapet og Maling. 4 Nækkunde</u> <u>fæste Stæbe, Borde og Gaskomfirt.</u> <u>Indlagt Vand og elektrisk Lys.</u> <u>67 m² a 450 Kr. 8,70 7,70</u> <u>Uen</u> <u>Tegl</u>					<u>Lysinstallation</u> <u>Støbegods</u>	<u>30.150</u> <u>1750</u> <u>2300</u>	<u>34200</u>
b	<u>Vaskerhus</u> , <u>nyopført</u> paa <u>Betongfund</u> , <u>samme Byggeområde</u> <u>som litra a.</u> <u>Indudlet til Vasker-</u> <u>og Brænderhus med Betongulv</u> <u>og Bræddeløft, i Vaskerhuset gibelet.</u> <u>Indlagt Vand og elektr. Lys.</u> <u>22 m² a 200 Kr.</u> <u>4,80 4,50</u> <u>do</u> <u>do</u>					<u>Lysinstallation</u> <u>Støbegods</u>	<u>4400</u> <u>200</u> <u>200</u>	<u>4800</u>
c	<u>Møllebygning.</u> <u>Stang af Timmer Kladt med Brædder</u> <u>af Lpaan ca 200 m² Yderflade</u> <u>13500</u> <u>500</u> <u>14000</u>				<u>Tra Pap.</u>	<u>Lysinstallation</u>		
d	<u>Motorkhus</u> <u>opført af Beton med Jernstang</u> <u>og Jernstang</u> <u>Beton Jern</u> <u>100</u>							
Litra c, d, e, inventar og maskiner overført fra pol.-nr. 87. s.st.							Overføres...	<u>53100</u>

(Udfyldes af hovedkontoret)	Dato	Mærke	Dato	Mærke	Police	Dato	Mærke
Fremtagning	<u>12 JAN 1954</u>	<u>*</u>	Efterregning	<u>13 JAN 1954</u>	<u>14-1</u>	<u>13 JAN 1954</u>	<u>AV</u>
Gennemsyn					Konference	<u>15 JAN 1954</u>	<u>BH</u>

Vend om!

Bygningernes

Litra	Anvendelse, etagehøjde, indretning, udstyrelse m. v. og areal samt pris pr. m ² . NB. Nærmere beskrivelse af bygningerne er kun nødvendig, hvis de er forandret efter sidste vurdering.	Længde	Dybde	Ydermure	Tag2)	Specifikation af medforsikret 3) elektrisk installation, støbegods og lign. 4) maskiner, motorer, butiksinventar og lign.	Sum for hver bygning og hver genstand Kr.	Sum for hvert litra Kr.
1)								
e	<u>Pakhus</u> opf. paa 1 an. højst Bekendend. Ydermure af 1 Et. h. v. i 4 meters højde af lav Tagrykning af Brædder og Pap. Indrettet til Ladlager, dels paa Loft af Brædder og dels i 6 Etager af Træ med Elevator i midterste Etage Gulv af Beton.	113 m ²	a 90 m.	16,80	6,65	Edm. Pap.	10 000	53.100
f	<u>2 Litra c: Gangvej, Kvarne, Transmissioner og Træstær:</u> Vindmølle paa Litra e					Lysinsæll.	200	10 200
d	<u>1 Petroleumsmotor i Litra d.</u>							12 500
								5400
								1700

1), 2), 3) og 4) - Se de respektive fodnoter på forsiden.

Ejendommens samlede forsikringssum bliver kr. **82.900**

I. a. Drivkraftens art? Litra e / 1 Elektriskmotor 2 HK

b. Drivkraftens størrelse? " d / 1 Petrolmotor 24 HK

* Er drivkraft installeret i flere bygninger, må opgivelse ske for hvert litra.

II. Specifikation af alle træbearbejdningsmaskiner med angivelse af litra, hvori de findes. Antal høvlebænke må ligeledes opgives.

Spångivende maskiner		Save og ikke spångivende maskiner	
	Antal	i litra	
a. Fræsemaskiner			a. Båndsave
b. Høvlemaskiner			b. Rundsave
c. Kehlmaskiner			c. Boremaskiner
d. Kombinerede maskiner			d. Stemmehmaskiner
e. Afrette- eller oprettemaskiner			e. Høvlebænke
f. Andre lignende maskiner			f. Andre save og lignende maskiner
g.			g.
h.			h.
i.			i.
Spångivende maskiner ialt:			Save, høvlebænke og ikke spångivende maskiner ialt:

1. Hvilke håndværk eller næringsbrug drives i ejendommen? Maleri

2. Afstand til nærmeste nabobygning*. Afstande indtil 30 meter opgives med nøjagtigt mål.

a. med hårdt tag? 12 meter, målt fra litra a

b. med stråtag? ov 200 meter, " " "

* BEMÆRK! Ved ejendom med både hårdtækte og stråttækte bygninger skal afstanden måles fra stråttækt litra.

3. Er skorstene, bageovne og ildsteder lovlige? Ja

4. Er der lynafleder efter netsystemet på alle stråttækte bygninger? Ja

5. Kan der ydes nedsættelse for brandsikret etageadskillelse i staldbygninger? 0 % af litra

Besvares i bekræftende fald med angivelse af %. Se tarifens § 3, stk. 2, jvf. § 7, stk. 3.

6. Benyttes der dampmaskine, forbrændingsmotor eller anden mekanisk kraft? Ja

I bekræftende fald må rubr. Ia-b og II besvares nøjagtigt. (Motorskema må udfyldes, hvis skema ikke tidligere er indsendt)

7. Har ejendommen hidtil været forsikret her? Ja under Opførelse

(Police-nr. må anføres på forsiden. Udmeldelsesbegæring m. m. må vedlægges ved overførelse fra andet selskab).

GRUNDRIDS. Ejendommens bygninger indtegnes i mål ved anvendelse af kvadreringen: 2 delinger lig 1 m. (Anvendes andet målestoksforhold, bedes dette anført).

Grundridsfarver: Hårdt tag = rødt. Stråtag = sort eller blå. Bræddevægge med hårdt tag = gult.

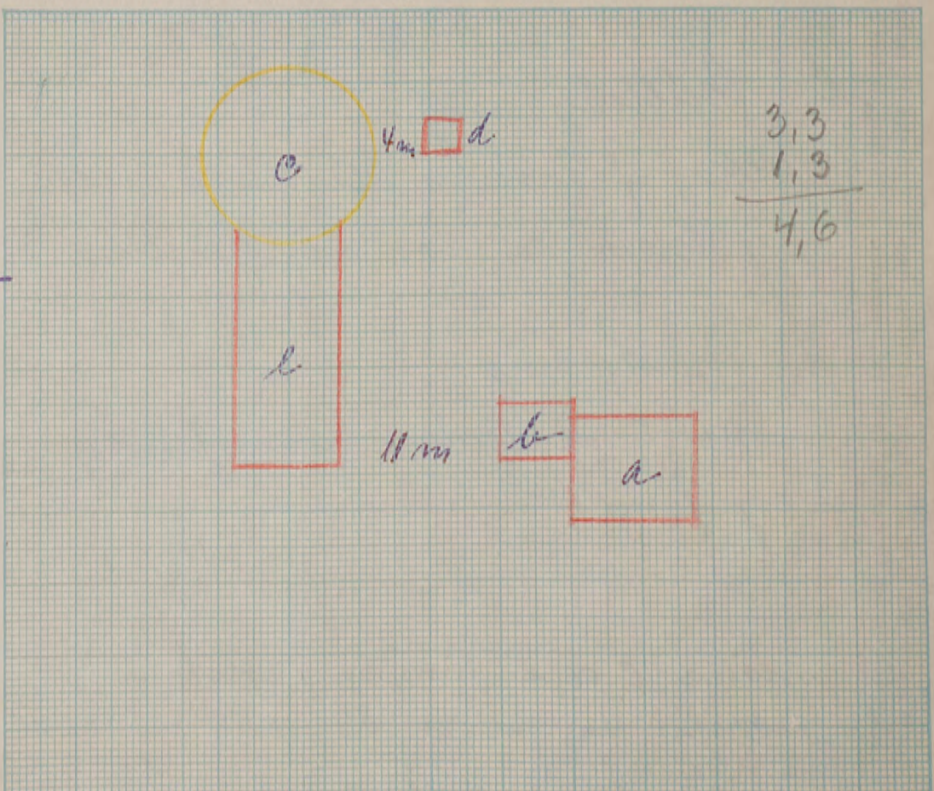

Materialebevilling udfornoden.
Denne forretning har vi foretaget som ædelige og samvittighedsfulde mænd og erklærer, at forsikringssummen er ansat til bygningernes virkelige værdi.
Selvan for Litra a. b. under Opførelse kan ikke fremkøffes.

H. Gjeller E. Høfjærd Ejner Pedersen
Vurderingsmænd. Rekvisitent.

Gebyr:	Fra brandforsikringen		Opkræves af brandfors. hos ejeren	
	Kr.	Øre	Kr.	Øre
Til vurderingsmændene	18	—	—	—
» branddirektøren	2	50	—	—
For beskrivelsen	6	—	—	—
» ny forsikring	4	—	—	—
Ialt				

Foranstående vurdering har jeg gennemset og intet fundet at bemærke.

Morten Olsen
Branddirektør.

Mål mellem bygningerne må anføres i meter. Brandmure må angives ved ==. Uforsikrede bygninger må indtegnes og mærkes med tal på grundridset i lighed med den almindelige litrabetegnelse med bogstaver for de forsikrede bygninger.

Oplysningskema^{o)}

til Brug ved Tarifiering af Indmeldelser.

Police Nr. 212 Ø.B.

Amts B Distrikt 1

Matr.-Nr. 30-p. af Oløker

By

Sogn. Vejnavn og Nr. (eller Ejendommens Navn)

Ejer Oløker Kommune 7 Sognerådets formand, Jøns Hadsen

Stilling

Navn (kun sædvanligt benyttet Fornavn eller Forbogsstav anføres)

Postadresse

Bygningernes					Grundrids
Litra	Benyttelse	Ydermure	Tag	Fors.sum Kr.	

2/2 4000
9/2 25000 -

Sum		Lb. Nr.	
1-2 Pr.	-	T.pr.	-
Tils.		Stp.	-
		Ialt	-

Østifternes Brandforsikring

POSTKONTO 1331.
TELEFON
BYEN 9210.

ED/WP.



VESTER VOLDGADE
104
KØBENHAVN V.

STIFTET 1889

17. december 1954.

Branddirektoratet for
Den alm. Brandforsikring for Landbygninger,
Bredgade 2, Rønne.

Hoslagt tillader vi os at fremsende udmeldelsesbegæring for:

Sogn	Police-nr.	Forsikringssum Kr.
<u>Oløker</u>	<u>158</u>	<u>4.000.-</u>

Blanket B. bedes tilbagesendt forsynet med Deres godkendelse.

29.-3.53.-500.-41626.

B.

Til

direktionen for den alm. Brandforsikring for Landbygninger

Undertegnede Oløker Kommune
ejer af matr.-nr. 30-p. Oløker sogn, Bornholms amt, begærer

herved i henhold til lov om brandforsikringsforeninger for landbygninger af 12. april 1889 de ved medfølgende police, nr. 158, for 4000 kr. forsikrede bygninger udslettet fra 1. januar 1955, da jeg fra nævnte tidspunkt har ladet mine bygninger indtegne til forsikring i Østifternes Brandforsikring for det samme beløb, for hvilket de hidtil har været forsikret.

Jeg erklærer, at ingen af de min ejendom påhvilende behæftelsesdokumenter indeholder forpligtelse til at holde bygningerne forsikret i en bestemt brandforsikring.

Med vedtægtsmæssige forpligtelser indtil 1-4-1955

Jeg bemyndiger Østifternes Brandforsikring til at foretage sådanne rettelser i denne udmeldelse, som måtte vise sig nødvendige for at bringe den fuldstændig i orden.

Denne begæring fremsendes in duplo, forsynet med fornøden påtegning om, at ejendommen er indtegnet i Østifternes Brandforsikring.

Oløker, den 8 Decbr. 1954

Jøns Hadsen

Som vidner om rigtig underskrift:

J. H. Hvidt

J. M. Brøndum

Godman

Den almindelige Brandforsikring
for Landbygninger, oprettet ved kongelig Anordning
af 1792

Branddirektoratet i Rønne 5/2-55

V. A. Holst

Nærværende Skema er udfyldt af undertegnede.

....., den..... 19.....

Branddirektør/Vurderingsmand.

ED/VH

18. januar 1955.

Herved erindrer vi om vor skrivelse af 7. ds.:

"Vedlagt fremsender vi skrivelse fra Landbygningernes Branddirektorat, Rønne, hvorefter det fremgår, at godkendelse for Louis Kofoeds udmeldelse først kan finde sted, når tinglyst skøde er forevist, og at der for kommunens forsikringer i Olsker skal forevises udskrift af forhandlingsprotokollen.

De pågældende ting skal være bragt i orden inden udgangen af januar måned. De respektive papirer bedes indsendt under henvisning til nærværende skrivelse.

Med hilsen
E. B.

Erik Drewsen

B.l.

Hr. branddirektør Anker Andersen,
Thorupgård,
Klemensker.

ED/VH

25. januar 1955.

Under henvisning til de fremsendte udmeldelsesbegæringer for Olsker kommune, police nr. 8 og 158 vedlægger vi udskrift af forhandlingsprotokollen for Olsker sogneråd.

Med hilsen
E. B.

Erik Drewsen

Olsker sogneråd
pr. Tejn

Hrr. Grdr. A. Andersen
Thorupgård,
Klemensker.

Landbygningernes
Branddirektoratet
Rønne.



*Louis Kofoed
Har lovet at sende
Protokollen sendt 27/1*

ED/VH

7. januar 1955.

./.

Vedlagt fremsender vi skrivelse fra Landbygningernes Branddirektorat, Rønne, hvoraf det fremgår, at godkendelse for Louis Kofoeds udmeldelse først kan finde sted, når tinglyst skøde er forevist, og at der for kommunens forsikringer i Olsker skal forevises udskrift af forhandlingsprotokollen.

De pågældende ting skal være bragt i orden inden udgangen af januar måned. De respektive papirer bedes indsendt under henvisning til nærværende skrivelse.

Med hilsen

E. B.

Erik Drewsen

B.1.

Hr. branddirektør
Anker Andersen,
Thorupgård,
Klemensker.

ED/VH

25. januar 1955.

./.

Under henvisning til de fremsendte udmeldelsesbegæringer for Olsker kommune, police nr. 8 og 158 vedlægger vi udskrift af forhandlingsprotokollen for Olsker sogneråd.

Med hilsen

E. B.

Erik Drewsen

Landbygningernes Brandforsikring,
Branddirektoratet i
Rønne.

Oplysningskema*)

til Brug ved Tarifiering af Indmeldelser.

Police Nr. 213 Ø.B.

Bornholms Amts. 1 Distrikt.

Matr.-Nr. 90 af

By 5 Olsker Sogn. Vejnavn og Nr. (eller Ejendommens Navn)

Ejer Olsker Kommune v. Lønraadsformand Jørgen Mathias Savary post Tøjn L.B.
 Stilling Navn (kun sædvanligt benyttet Fornavn eller Forbogsstav anføres) Bopæl Postadresse NY

Sum	Lb. Nr.	498
1-2 Pr.	T. pr.	<u>10/55</u>
Tils.	Stp.	-
	Ialt	-

Bygningernes

Litra	Benyttelse	Ydermure	Tag	Fors.sum Kr.
a	(Stationsbygning) Behælse	Gdm. Tegl		69000
b	(Varehus) Material- og Redskabshus	do do		8570
c	Kreaturfold, Plankeræk og Lemmer med Lyskignal er bortsolgt og medtaget og indgår derfor.			
+ Tilleggsalt <u>10000</u>				<u>82600</u>
Forsikringssum ialt:				<u>47560</u>

Grundrids med Afstand mellem Bygningerne og Oplysninger om Brandmure. Uforsikrede Bygninger maa ogsaa anføres.

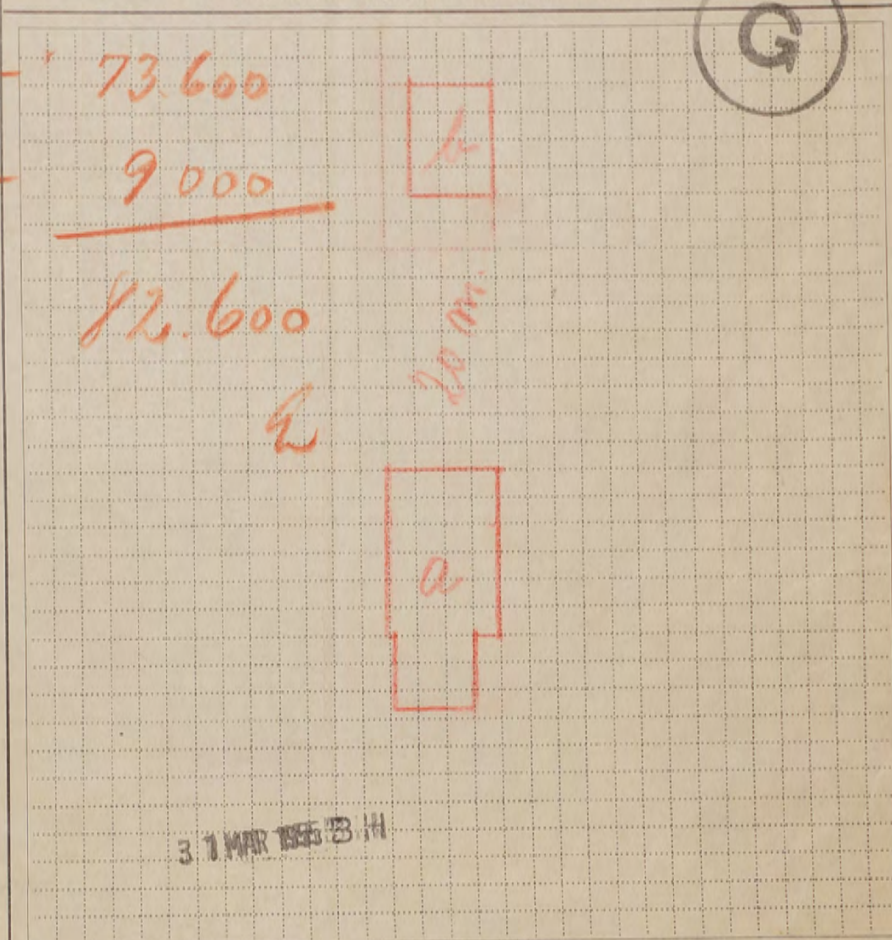

Grundridsfarver: Haardt Tag = Rødt. Straatag = Blaåt el. Sort. Bræddevægge m. haardt Tag = Gult.

I. a. Drivkraftens Art?

b. Drivkraftens Størrelse? HK*

* Er Drivkraft installeret i flere Bygninger, maa Opgivelse ske for hvert Litra.

II. Specifikation af alle TræbearbejdningsMaskiner med Angivelse af Litra, hvori de findes. Antal Høvlbænke maa ligeledes opgives.

Spaangivende Maskiner		Save og ikke spaang. Maskiner	
	Antal i Litra		Antal i Litra
a. Fræsemaskiner		a. Baandsave	
b. Høvlmaskiner		b. Rundsave	
c. Kehlemaskiner		c. Boremaskiner	
d. Komb. Maskiner		d. Stemmehmaskiner	
e. Afrette eller Oprettemaskiner		e. Høvlbænke	
f. Andre lign. Maskiner		f. Andre Save og lign. Maskiner	
g.		g.	
h.		h.	
i.		i.	
Spaangivende Maskiner ialt:		Save og ikke spaang. Mask. ialt:	

1. Hvilke Haandværk eller Næringsbrug drives i Ejendommen? Behælse

2. Afstand til nærmeste Nabobygning*. Afstande indtil 30 Meter opgives med nøjagtigt Maal.

a. med haardt Tag? 60 Meter, maalt fra Litra b

b. med Straatag? 100 Meter, » » »

* Ved Ejendom med baade haardtækte og straaetækte Bygninger skal Afstanden maales fra straaetækt Litra.

3. Er Skorstene, Bagerovne og Ildsteder lovlige? Ja

4. Er der Lynafleder efter Netsystemet paa alle straaetækte Bygninger? -

5. Kan der ydes Nedsættelse for brandsikret Etageadskillelse i Staldbygning? 0/0
 Besvares med Ang. af % - jfr. Tarifens Regler.

6. Benyttes der Dampmaskine, Forbrændingsmotor eller anden mekanisk Kraft? nej
 I bekræftende Fald maa Rubrik I a-b og II besvares nøjagtigt. (Hvis Forbrændingsmotor, maa Motorskema udfyldes)

7. Hvor har Ejendommen hidtil været forsikret? Landk. alm. Brandforsikr.

Police Nr.? 8

Sidste Vurderingsdato? 28-1-1944

8. Fra hvilken Dato ønskes Forsikringen i Kraft i Ø. B.? 1 April 1955.

*) Skemaet bedes vedlagt enhver Indmeldelse tilført saa udførlige Oplysninger som muligt af Hensyn til Ejendommens rigtige Tarifiering.

Bygningernes Litra, Benyttelse o. s. v. afskrives nøjagtigt og i Rækkefølge efter det andet Selskabs Police.

Afholdes Omvurdering af Ejendommen, forinden Forsikringen optages her, maa Skemaet ogsaa medsendes udfyldt efter det andet Selskabs Police. I dette Tilfælde er Besvarelse af Tarifieringsoplysningerne paa Skemaet dog ikke nødvendig.

Nærværende Skema er udfyldt af undertegnede.

Olsker, den 11-12-1954

A. Andersen
 Branddirektor/Vurderingsmand.

A. Andersen
 kst. Branddirektor
 Kløvensker

Østifternes Brandforsikring

TELEFONER
CENTRAL 627-13627
POSTKONTO: 1331.



STIFTET 1889.

VESTERVOLDGADE
— 104 —
KØBENHAVN V.

11. marts 1955.

Ø 19-MAR-1955 Ø

ED/WP.

Hr. Branddirektør Anker Andersen,
Thorupgård,
Kiemensker.
B.I.

Ejendommen: Matr. Nr. 90 Tejn Jernbanestation, Olsker sogn.
Olsker Kommune.

Vedlagte Oplysningsskema bedes snarest tilbage-
sendt hertil forsynet med Grundrids og Besvarelse af Spørgs-
maalene af Hensyn til Tarifieringen.

Hvis Vurdering ønskes afholdt maa Skemaet allige-
vel - men ikke udfyldt - tilbagesendes hertil af Hensyn til
vore Noteringer. Eventuel Vurdering bedes ligeledes ind-
sendt snarest, blot med Paategning om, at den først træder
i Kraft fra 1ste April.

Vi tillader os at gøre opmærksom paa, at Indsen-
delse af Oplysningsskema i udfyldt Stand samtidig med Ind-
sendelse af selve Udmeldelsen vilde være den letteste Ordning.

Ærbødigst

E.B.

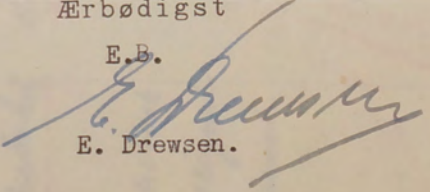
E. Drewsen.

Østifternes Brandforsikring

TELEFONER
CENTRAL 627-13627
POSTKONTO: 1331.



STIFTET 1889.

VESTERVOLDGADE
— 104 —
KØBENHAVN V.

11. marts 1955.

ED/WP.

Hr. Branddirektør Anker Andersen,
Thorupgård,
Kiemensker.
B.I.

Ejendommen: Matr. Nr. 90 Tejn Jernbanestation, Olsker sogn.
Olsker Kommune.

Vedlagte Oplysningsskema bedes snarest tilbage-
sendt hertil forsynet med Grundrids og Besvarelse af Spørgs-
maalene af Hensyn til Tarifieringen.

Hvis Vurdering ønskes afholdt maa Skemaet allige-
vel - men ikke udfyldt - tilbagesendes hertil af Hensyn til
vore Noteringer. Eventuel Vurdering bedes ligeledes ind-
sendt snarest, blot med Paategning om, at den først træder
i Kraft fra 1ste April.

Vi tillader os at gøre opmærksom paa, at Indsen-
delse af Oplysningsskema i udfyldt Stand samtidig med Ind-
sendelse af selve Udmeldelsen vilde være den letteste Ordning.

Ærbødigst

E.B.

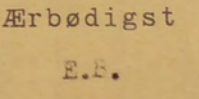
E. Drewsen.

Østifternes Brandforsikring

VESTERVOLDGADE

TELEF
CENTRAL
POSTKOF
ED/WP.

B.

Til

direktionen for *den alm. Brandforsikring for
Landbygninger*

Undertegnede *Olstker Kommune*,
ejer af matr.-nr. *90* *Tjrn Jernbanestation* ejerlav
Olstker sogn, amt, begærer

Hr.
Tho
Kle
B.1
Eje
Olsl

herved i henhold til lov om brandforsikringsforeninger for landbygninger af 12. april 1889 de ved medfølgende police, nr. *8*, for *82600* kr. forsikrede bygninger udslettet fra *1 April 1955*, da jeg fra nævnte tidspunkt har ladet mine bygninger indtegne til forsikring i Østifternes Brandforsikring for det samme beløb, for hvilket de hidtil har været forsikret.

Jeg erklærer, at ingen af de min ejendom påhvilende behæftelsesdokumenter indeholder forpligtelse til at holde bygningerne forsikret i en bestemt brandforsikring.

se
ma

Jeg bemyndiger Østifternes Brandforsikring til at foretage sådanne rettelser i denne udmeldelse, som måtte vise sig nødvendige for at bringe den fuldstændig i orden.

ve
vc
se
i

Denne begæring fremsendes in duplo, forsynet med fornøden påtegning om, at ejendommen er indtegnet i Østifternes Brandforsikring.

d
s

Olstker, den *8 Decbr.* 1954
*fr. Olstker Kommune
Zahn. Haasen.*

Som vidner om rigtig underskrift:

J. Gjeller

Z. M. Brandt

Godsmand
Den almindelige Brandforsikring
for Landbygninger, oprettet ved kongelig Anordning
af 1792

Branddirektoratet i Rønde 5/2-55

V. L. Stolt

Ø -7-FEB-1955 B

93325. 48 B.

17. A. — 8. 52. 1000 — 6110

Østifternes Brandforsikring

VESTERVOLDGADE
— 104 —
KØBENHAVN V.

TELEFONER

*Lindervang pr. Tjrn
d. 16 Decbr. 1954.*

Ø 20-DEC-1954 B

fr. Branddirektoratet B. Andersen.

*Hoslagt fremsender jeg en Udmeldelse fra
Landbyggn. alm. Brandforsikring til G. B.
vedrørende Tjrn Jernbanestationsbygning.
Efter Allingebanens Meddelelse har Olstker
Kommune købt nævnte Stationsbygning og
ønsker Forsikringen overført til G. B. fra
1 April 1955, men da der endnu ikke er sket
Ejerskifteberigtigelse til Landb. alm. Brandforsikr.
medsender jeg Skødet og beder om Berigtigelse
samtidig maa ske.*

*Med venlig Hilsen
J. Gjeller
Studeringsmand.*

Videresendt.

A. Andersen.

93325. 48 B. 3. 29. 1000.

Ø 19-MAR-1955 B
Ø 20-DEC-1954 B

Den almindelige Brandforsikring
for Landbygninger, oprettet ved kongelig Anordning
af 1792

BEGÆRING
OM
PRISSTIGNINGS-TILLÆG

TIL BRANDFORSIKRINGSSUMMEN
FOR EJENDOMMEN

Forsikr. nr. 8 Matr. nr. _____ Stednavn: Tjørn station
By: _____ Sogn: Olsker Amt: Bornholms
Ejerlav: _____

Undertegnede DE BORNHOLMSKE JERNBANER anmoder herved
Den almindelige Brandforsikring for Landbygninger om, at forsikringssummen for min oven-
nævnte ejendom, der for tiden udgør 59.000 kr., må blive forhøjet med 40 %.

Den begærede forhøjelse, der ønskes sat i kraft, så snart det kan ske ifølge omstændige
bestemmelser i vedtægtens § 23, er alene til dækning af den merværdi, der hidrører fra stigning
i byggeomkostningerne siden sidst foretagne vedtægtsmæssige vurdering.

Jeg er indforstået med, at ovennævnte prisstignings-tillæg er at betragte som en midlertidig
foranstaltning, og at derfor såvel brandforsikringen som jeg selv er berettiget til på et senere
tidspunkt at kræve forsikringen ændret ved vurdering efter de almindelige herom i vedtægten
indeholdte regler, herunder gebyrregulativets bestemmelser.

Jeg har modtaget en genpart af nærværende forsikringsbegæring.
Den gældende police vedlægges.

Ronne, den 12 OKT. 1950

DE BORNHOLMSKE JERNBANER

[Signature]
(Ejerens underskrift)

Vend

(Form. Nr. 137 a)

Østifternes Brandforsikring

TELEFON
CENTRAL
POSTKONTO
ED/WP.

Hr.
Tho.
Kle.
B.1
Eje
Olst

VE
VC
SE
I
di
si

Ø 19-MAR-1955 B



Østifternes Brandforsikring

KST. BRANDDIREKTØR I
BORNHOLMS AMTS 1. DISTRIKT

GÅRDEJER
ANKER ANDERSEN
THORUPGÅRD . TELEFON 144

Klemensker, den 14-3-55

*Efter aftale med Hr. Wulderingsmand
O. Kjeller Ølsker tilbagesendes jeg Oplysningsskemaet. Vi forsikrer ikke hvad der skal forældres. Forsikringen omfatter alle forbrændte Ølsker en alen. omvinding er de selvfølgelig villige til det.*

Med Vilken H. Andersen

Undertegnede anmoder herved Den almindelige Brandforsikring for Landbygninger om, at forsikringssummen for min ovennævnte ejendom,

Østifternes Brandforsikring

POSTKONTO 1331.
TELEFON
BYEN 9210.



VESTER VOLDGADE
— 104 —
KØBENHAVN V.

ED/WP.

20. december 1954.

Branddirektoratet for
Den alm. Brandforsikring for Landbygninger,
Rønne.

Hoslagt tillader vi os at fremsende udmeldelsesbegøring for:

Sogn	Police-nr.	Forsikringssum Kr.
Ølsker	8	82.600.-
./- Skødet medfølger.		

Vend

Form. Nr. 137 a)

155.

VESTERVOLDGADE
— 104 —
KØBENHAVN V.

Østifternes Brandforsikring

Blanket B. bedes tilbagesendt forsynet med Deres godkendelse.

93325, 48 B.

17. A. — 8. 52. 1000 — 6110

Ø 20-DEC-1954 B

Ø 19-MAR-1955 B

Ø -7-FEB-1955 B

93325, 48 B. 3. 29. 1000.

Alle til en ejendom hørende bygninger optages både i beskrivelse og grundrids, selv om ikke alle litra omvurderes.

0801

29 NOV. 1951 B

Police-nr. 244-336 Bornholms amts. 1 distrikt

Sum	36.000	Lb.-nr.	10115
Pr. 1.-2.	11 60	T.pr.	4 -
T.gr.	9 -	Stp.	- 80
		Ialt	4 80 N.

År 1951 den 24 Novbr har undertegnede vurderingsmænd foretaget nedenstående beskrivelse og vurdering til indtegning

i Østifternes Brandforsikring af bygningerne på matr.-nr. 82 h f. af Tjørn Tjørneløkke by Olstykke sogn

tilhørende Arbejder Charles P. Pihl
 Stilling: "Klipper" Tjørn Navn (kun sædvanligt benyttet fornavn eller forbogstaver anføres): Tjørn L.
 Bopæl: Tjørn L. Postadresse:

Vejnavn og nr. (eller ejendommens navn)

Ejer tillige af police-nr.

Gebør noteret
 Oktober Kvar

Litra	Bygningernes Anvendelse, etagehøjde, indretning, udstyrelse m. v. og areal samt pris pr. m ² . NB. Nærmere beskrivelse af bygningerne er kun nødvendig, hvis de er forandret efter sidste vurdering.	Længde de	Dybde de	Ydermure	Tag*)	Specifikation af medforsikret 1) elektrisk installation, støbegods og lign. 2) maskiner, motorer, butiksinventar og lign.	Sum for hver bygning og hver genstand Kr.	Sum for hvert litra Kr.	
									Meter
a	<u>Lüchüs</u> Gründmuret Bygn. opf. paa 2 m høj Betonfund. Ydermure af 1 Et. h. L. med Kanal og Vinkellag af Cem. Tegl. Indrettel. til Køkken i 3 Værelser, Nætkøkken og Toilet. Løfter og Gulve af hol. pl. Brædder, overalt godt udslyret med Teglindgange. Beriktes Tapet og Maling. Paa Loftet er 3 Værelser af Brædder og Flader i god Stand. Der er 12 m ² Kalden af Beton som benyttes som Vaskabens og Redskaberrum. Indlagt Vand og elektr. Lys.	54 m ²	a	434 3/4	7.70	7.00	Gdam Tegl	23500	
						Lysinstallation 2 Nætkøkkene 1 Murgang Vandindlæg	800 800 200 200	25500	
b	<u>Udhus</u> opf. af Træ og færdigt Tegl af Brædder og Pap. Benyttes som Brændhus.	6 m ²	a	83 3/4	3.00	2.00	Træ Pap.		500
c	<u>Lüchüs</u> Gründmuret Bygn. opf. paa Betonfund. Betonmure indvendigt klædt med Isolérplader paa Laget og lav Tagryjsning af Jern. Indrettel. til Køkken i 2 Værelser, Nætkøkken og Toilet. Bræddegulve og Bræddeløfter underklædt med Knydeline. Overalt godt udslyret. Indlagt elektr. Lys.	43 m ²	a	190 3/4	10.80	4.00	Gdam Jern Lysinstallation 1 Nætkøkken	8200 400 400	9000
						Overføres...		35000	

*) Er der lagt hårdt tag på strå, skrives, f. eks. plader på strå. Dels hårdt tag dels stråtag skrives, f. eks. plader og strå.
 1) Elektrisk installation m.v. opføres og tillægges bygningens sum. 2) Maskiner m.v. opføres efter og føres ud med samlet sum for hvert litra.

Vend om!

Bygningernes						Specifikation af medforsikret 1) elektrisk installation, støbegods og lign. 2) Maskiner, motorer, butiksinventar og lign.	Sum for hver bygning og hver genstand Kr.	Sum for hvert litra Kr.
Litra	Anvendelse, etagehøjde, indretning, udstyrelse m. v. og areal samt pris pr. m ² . <small>NB. Nærmere beskrivelse af bygningerne er kun nødvendig, hvis de er forandret efter sidste vurdering.</small>	Længde de	Dybde de	Ydermure	Tag*)			
			Meter	Meter				
						Overført...		35000 ✓
	<u>d</u> Udleies grundmuret paa Betonfund Ydermure af Beton og fladt Tag af jern. Benyttes som Bærende og Redekabiner.							1000 ✓
	15 m ² a 70 Kr		5,5	3,00	Beton jern			
	N. B. Skal mede i Mest i J. B. d. 14 ds. Bleem							
Ejendommens samlede forsikringssum bliver kr.								36000 ✓

a), 1) og 2) - Se de respektive fodnoter på forsiden.

I. a. Drivkraftens art?		•	1. Hvilke håndværk eller næringsbrug drives i ejendommen?	Beboelse
b. Drivkraftens størrelse?		HK *	2. Afstand til nærmeste nabobygning. Afstande indtil 30 meter opgives med nøjagtigt mål.	15 meter, målt fra litra d.
* Er drivkraft installeret i flere bygninger, må opgivelse ske for hvert litra.			a. med hårdt tag?	
II. Specifikation af alle træbearbejdningsmaskiner med angivelse af litra, hvori de findes. Antal høvlebænke må ligeledes opgives.			b. med stråtag?	ca 200 meter, * * *
			* Ved ejendom med både hårdtækte og stråttækte bygninger skal afstanden måles fra stråttækt litra.	
Spångivende maskiner		Save og ikke spångivende maskiner		
	Antal	i litra	Antal	i litra
a. Fræsemaskiner			a. Båndsave	
b. Høvlemaskiner			b. Rundsave	
c. Kehlemaskiner			c. Boremaskiner	
d. Kombinerede maskiner			d. Stemmehmaskiner	
e. Afretter eller oprettemaskiner			e. Høvlebænke	
f. Andre lignende maskiner			f. Andre save og lignende maskiner	
g.			g.	
h.			h.	
i.			i.	
Spångivende maskiner ialt:		Save, høvlebænke og ikke spångivende maskiner ialt:		

3. Er skorstene, bagerovne og ildsteder lovlige?	ja
4. Er der lynafleder efter netsystemet på alle stråttækte bygninger?	-
5. Kan der ydes nedsættelse for brandsikret etageadskillelse i staldbygninger?	0 % af litra Besvares med angivelse af %-jfr. tarifens regler.
6. Benyttes der dampmaskine, forbrændingsmotor eller anden mekanisk kraft?	nej.
I bekræftende fald må rubr. Ia-b og II besvares nøjagtigt (Motorskema må udfyldes, hvis skema tidligere er indsendt)	
7. Har ejendommen hidtil været forsikret her?	nej. vaff. fra Landbyg. altes. Brandforsikring
(Police nr. må anføres på forsiden. Udmeldelsesbegæring m. m. må vedlægges ved overførelse fra andet selskab.)	

GRUNDRIDS. Farver: Hårdt tag = rødt. Stråtag = blått eller sort. Bræddevægge med hårdt tag = gult.

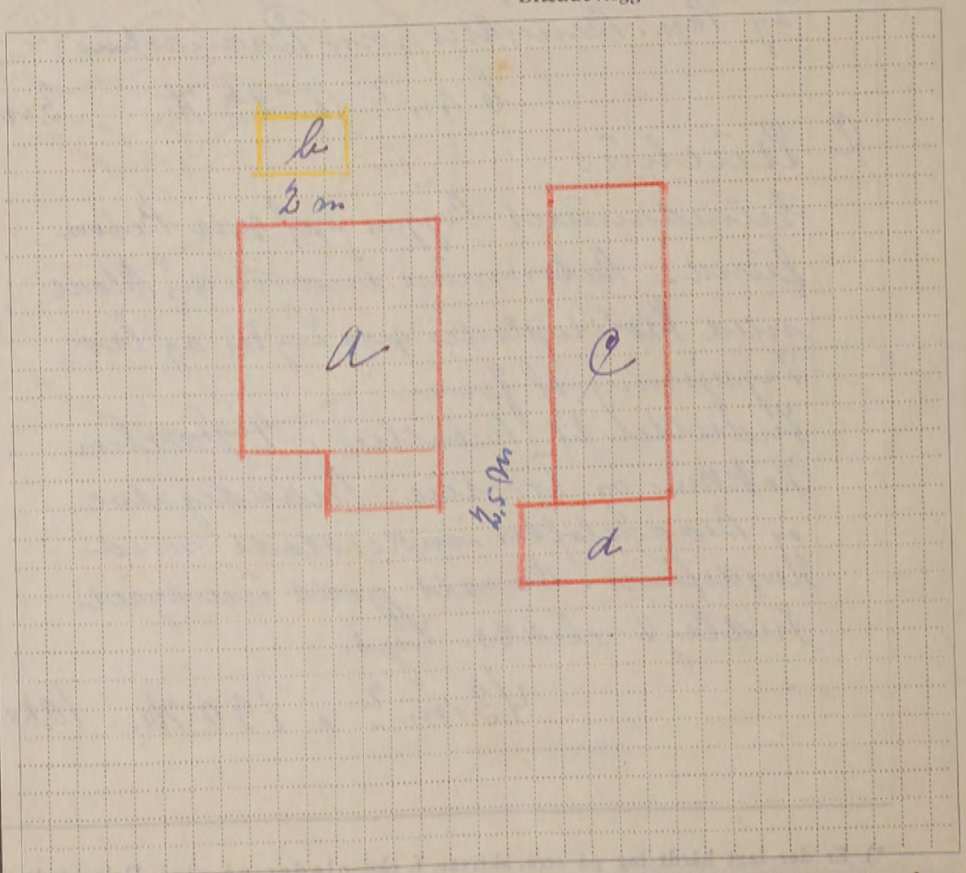

Materialbevilling udfornøden.
Denne forretning har vi foretaget som redelige og samvittighedsfulde mænd og erklærer, at forsikringssummen er ansat til bygningernes virkelige værdi.

J. Gjeller Vurderingsmænd. H.M. Sandsten Charles Pihl Rekverent.

Gebyr:	Fra brandforsikringen		Af ejeren	
	Kr.	Øre	Kr.	Øre
Til vurderingsmændene	16	00		
» branddirektøren	2	50		
For beskrivelsen	3	00		
» ny forsikring	-	-		
Ialt	21	50		

Foranstående vurdering har jeg gennemset og intet fundet at bemærke.

Marcus Bleem
Branddirektør.

Mål mellem bygningerne må anføres i meter. Uforsikrede bygninger må anføres. Brandmure må angives ved ==.

Oplysningskema^{*)}

til Brug ved Tarifiering af Indmeldelser.

Sum		Lb. Nr.	
1-2 Pr.	-	T.pr.	-
Tils.	-	Stp.	-
		Ialt	-

Police Nr. Ø.B.

B Amt */* Distrikt.

Matr.-Nr. *82 H.* af *Tejn festerlige* By *Oløker*.

Sogn. Vejnavn og Nr. (eller Ejendommens Navn)

Ejer *ret. ind. Charles P. Pihl* Stilling
 Navn (kun sædvanligt benyttet Fornavn eller Forbogstav anføres)

Bopæl Postadresse

Bygningernes				
Litra	Benyttelse	Ydermure	Tag	Fors.sum Kr.
	<i>L.B. forsum.</i>			<i>16910-</i>
Forsikringssum ialt:				

Grundrids med Afstand mellem Bygningerne og Oplysninger om Brandmure. Uforsikrede Bygninger maa ogsaa anføres.

Arbejde om godk. opvejt. police med 3 væktaarmet kr. 35000-

Grundridsfarver: Haardt Tag = Rødt. Straatag = Blaat el. Sort. Bræddevægge m. haardt Tag = Gult.

I. a. Drivkraftens Art? *		1. Hvilke Haandværk eller Næringsbrug drives i Ejendommen?	
b. Drivkraftens Størrelse? HK *		2. Afstand til nærmeste Nabobygning*. Afstande indtil 30 Meter opgives med nøjagtigt Maal. a. med haardt Tag?Meter, maalt fra Litra..... b. med Straatag?Meter, » » » * Ved Ejendom med baade haardtækte og straaetækte Bygninger skal Afstanden maales fra straaetækt Litra.	
* Er Drivkraft installeret i flere Bygninger, maa Opgivelse ske for hvert Litra.		3. Er Skorstene, Bagerovne og Ildsteder lovlige?	
II. Specifikation af alle Træbearbejdnings-Maskiner med Angivelse af Litra, hvori de findes. Antal Høvlebænke maa ligeledes opgives.		4. Er der Lynafleder efter Netsystemet paa alle straaetækte Bygninger?	
Spaangivende Maskiner		5. Kan der ydes Nedsættelse for brandsikret Etageadskillelse i Staldbygning?% Besvares med Ang. af % - jfr. Tarifens Regler.	
Antal i Litra	Save og ikke spaang. Maskiner	Antal i Litra	6. Benyttes der Dampmaskine, Forbrændingsmotor eller anden mekanisk Kraft? I bekræftende Fald maa Rubrik I a/b og II besvares nøjagtigt. (Hvis Forbrændingsmotor, maa Motorskema udfyldes)
a. Fræsemaskiner	a. Baandsave		7. Hvor har Ejendommen hidtil været forsikret? <i>LB</i>
b. Høvlemaskiner	b. Rundsave		Police Nr. <i>345</i>
c. Kehlemaskiner	c. Boremaskiner		Sidste Vurderingsdato?
d. Komb. Maskiner	d. Stemmemaskiner		8. Fra hvilken Dato ønskes Forsikringen i Kraft i Ø. B.?
e. Afrette- eller Oprettemaskiner	e. Høvlebænke		<i>24/11.51. m 1/452.</i>
f. Andre lign. Maskiner	f. Andre Save og lign. Maskiner		
g.	g.		
h.	h.		
i.	i.		
Spaangivende Maskiner ialt:	Save og ikke spaang. Mask. ialt:		

*) Skemaet bedes vedlagt enhver Indmeldelse tilført saa udførlige Oplysninger som muligt af Hensyn til Ejendommens rigtige Tarifiering.

Bygningernes Litra, Benyttelse o. s. v. afskrives nøjagtigt og i Rækkefølge efter det andet Selskabs Police.

Afholdes Omvurdering af Ejendommen, forinden Forsikringen optages her, maa Skemaet ogsaa medsendes udfyldt efter det andet Selskabs Police. I dette Tilfælde er Besvarelse af Tarifieringsoplysningerne paa Skemaet dog ikke nødvendig.

Nærværende Skema er udfyldt af undertegnede.

....., den 19.....

Branddirektør/Vurderingsmand.

B1
Olsker

På grund af matrikelberigtigelse er det tidligere
police-nr. 336 Olsker sogn ændret til 214.

Østifternes Brandforsikring

POSTKONTO 1331
TELEFON
BYEN 9210.



VESTER VOLDGADE
104
KØBENHAVN V.

D/WP.

3. december 1951.

Branddirektoratet for
Den alm. Brandforsikring for Landbygninger,
Rønne.

Hoslagt tillader vi os at fremsende udmeldelsesbegæring for:

Sogn	Police-nr.	Forsikringssum Kr.
Olsker	345	16.910 kr.

Blanket B. bedes tilbagesendt forsynet med Deres godkendelse.

B.

Til

direktionen for den alm. Brandforsikring
for Landbygninger

Jeg undertegnede Charles Pils Pihl, ejer af
matr.-nr. 82 f. 4 police-nr. 345 i Olsker by,
Olsker sogn, Bornholms amt, be-

gærer herved i henhold til lov om brandforsikringsforeninger for landbygninger
af 12. april 1889 de ved medfølgende police for 16.910 kr. forsikrede byg-
ninger udslettet fra 24. december 1951 at regne, da jeg fra det nævnte tids-
punkt har ladet mine bygninger indtegne til forsikring i Østifternes Brandfor-
sikring for det samme beløb, hvortil de hidtil har været forsikret.

Jeg erklærer derhos, at ingen af de min ejendom påhvilende forhæftelses-
dokumenter indeholder forpligtelse til at holde bygningerne forsikret i en særlig
nævnt brandforsikring.

Med vedtægtsmæssige forpligtelser indtil 1. april 1952.

Denne begæring fremsendes in duplo, forsynet med indtegnelsespåtegning
fra den adm. direktør for Østifternes Brandforsikring og er for mit vedkommende
gyldig, indtil endelig berigtigelse af udmeldelsen har fundet sted.

Tillige bemyndiger jeg Østifternes Brandforsikring til at foretage sådanne
berigtigelser i denne udmeldelse, som måtte vise sig nødvendige for at bringe
den i fuldstændig orden.

Tijn, den 24. december 1951
Charles Pihl

Som vidner om rigtig underskrift:

H. Hjaller

H. M. Bendtsen

Udmeldelsen godkendt.

Den almindelige Brandforsikring
for Landbygninger, oprettet ved kongelig Anordning
af 1792

Branddirektoratet i Rønne, den 6. dec. 1951

V. L. Holst

Bf.
Olsker

På grund af matrikelberigtigelse er det tidligere
police-nr. 336 Olsker sogn ændret til 214.

De bedes foretage tilsvarende røttelse og foranledige, at
vurderingsprotokollen også rettes.

SYLVESTER JACOBSEN

SØNDERGADE 5
ALLINGE 412
6.7.1955.

Ø -8-JUL-1955 B

Østifternes Brandforsikring,
Vester Voldgade 104, -V.

Beklageligvis er medfølgende police
stadig indtegnet under matr. nr. 82 hf - og ikke som
anført i mit forrige brev:

matr. nr. 82 fh ,

hvorfor fejlen bedes rettet.

Deres ærbødige

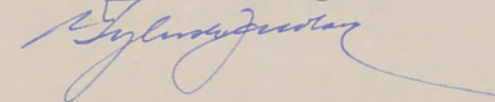

	Dato	Mærke
Fremtagn. kort m. m.		
Noter, ejerskifte		
Udskrift, girokort		
Felttelemateriale		
Kontaktpapir		
Udvalgte postkort		

SYLVESTER JACOBSEN

SØNDERGADE 5
ALLINGE 412
6.7.1955.

Ø -8-JUL-1955 B

Østifternes Brandforsikring,
Vester Voldgade 104, -V.

Beklageligvis er medfølgende police stadig indtegnet under matr. nr. 82 hf - og ikke som anført i mit forrige brev:

matr. nr. 82 fh ,
hvorfor fejlen bedes rettet.

Deres ærbødige

	Dato	Mærke
Fremtaen. kort m. m.		
Noter. ejerskifte		
Udskrivn. girokort		
Policeudskrivning		
Konferenc		
Undersøg. restanc		

SYLVESTER JACOBSEN

SØNDERGADE 5
ALLINGE 412
27.6.1955.

Ø 29-JUN-1955 B

Østifternes Brandforsikring,
Vester Voldgade 104, -V.

På foranledning af Kreditforeningen skal jeg anmode om, at vedlagte police forsynes med rette matr.betegnelse, hvilket er

matr. nr. 82 fh og 82 pm af Olsker sogn,
hvorefter den bedes tilbagesendt mig.

Deres ærbødige

	Dato	Mærke
Fremtaen. kort m. m.	29-6	02
Noter. ejerskifte		
Udskrivn. girokort		
Policeudskrivning		
Konferenc		
Undersøg. restanc		

Oplysningsskema^{*)}

215 til Brug ved Tarifiering af Indmeldelser.

Police Nr. ~~214~~ Ø.B.

Bornholms Amts 1. Distrikt.

Matr. Nr. 7g af

By Olsker

Sogn. Vejnavn og Nr. (eller Ejendommens Navn)

Ejer Hr. Paul Anker Holm

Østervang, Olsker, Allinge

Stilling

Navn (kun sædvanligt benyttet Fornavn eller Forbogstav anføres)

Bopæl

Postadresse

Sum	Lb. Nr.
1-2 Pr.	T.pr.
Tils.	Stp.
	Ialt

Bygningernes					Grundrids med Afstand mellem Bygningerne og Oplysninger om Brandmure. Uforsikrede Bygninger maa ogsaa anføres.
Litra	Benyttelse	Ydermure	Tag	Fors.sum	
a	Stuehus	br.sten	tegl	21 300	<p>Grundridsfarver: Haardt Tag = Rødt. Straatag = Blaat el. Sort. Bræddevægge m. haardt Tag = Gult.</p>
b	Heste-, kostald, lo, lade og svinehus	do	pap	11 700	
c	Slagteri, vaskehus, W.C.	støbt	do	3 450	
d	Vognskur			150	
e	Høsehus, vognport m.m.	gdm, træ	do	1 800	
	Støbegods			900	
Forsikringssum ialt:				39 300	

I. a. Drivkraftens Art?	*	1. Hvilke Haandværk eller Næringsbrug drives i Ejendommen?																																																	
b. Drivkraftens Størrelse?	HK*	2. Afstand til nærmeste Nabobygning*. Afstande indtil 30 Meter opgives med nøjagtigt Maal.																																																	
* Er Drivkraft installeret i flere Bygninger, maa Opgivelse ske for hvert Litra.		a. med haardt Tag? Meter, maalt fra Litra.....																																																
II. Specifikation af alle TræbearbejdningsMaskiner med Angivelse af Litra, hvori de findes. Antal Høvlebænke maa ligeledes opgives.		b. med Straatag? Meter, » » »																																																
* Ved Ejendom med baade haardtækte og straatækte Bygninger skal Afstanden maales fra straatækt Litra.		3. Er Skorstene, Bagerovne og Ildsteder lovlige?																																																	
<table border="1"> <thead> <tr> <th colspan="2">Spaangivende Maskiner</th> <th colspan="2">Save og ikke spaang. Maskiner</th> </tr> <tr> <th></th> <th>Antal i Litra</th> <th></th> <th>Antal i Litra</th> </tr> </thead> <tbody> <tr> <td>a. Fræsemaskiner</td> <td></td> <td>a. Baandsave</td> <td></td> </tr> <tr> <td>b. Høvlemaskiner</td> <td></td> <td>b. Rundsave</td> <td></td> </tr> <tr> <td>c. Kehlemaskiner</td> <td></td> <td>c. Boremaskiner</td> <td></td> </tr> <tr> <td>d. Komb. Maskiner</td> <td></td> <td>d. Stemmehmaskiner</td> <td></td> </tr> <tr> <td>e. Afrette- eller Oprettmaskiner</td> <td></td> <td>e. Høvlebænke</td> <td></td> </tr> <tr> <td>f. Andre lign. Maskiner</td> <td></td> <td>f. Andre Save og lign. Maskiner</td> <td></td> </tr> <tr> <td>g.</td> <td></td> <td>g.</td> <td></td> </tr> <tr> <td>h.</td> <td></td> <td>h.</td> <td></td> </tr> <tr> <td>i.</td> <td></td> <td>i.</td> <td></td> </tr> <tr> <td colspan="2">Spaangivende Maskiner ialt:</td> <td colspan="2">Save og ikke spaang. Mask. ialt:</td> </tr> </tbody> </table>		Spaangivende Maskiner		Save og ikke spaang. Maskiner			Antal i Litra		Antal i Litra	a. Fræsemaskiner		a. Baandsave		b. Høvlemaskiner		b. Rundsave		c. Kehlemaskiner		c. Boremaskiner		d. Komb. Maskiner		d. Stemmehmaskiner		e. Afrette- eller Oprettmaskiner		e. Høvlebænke		f. Andre lign. Maskiner		f. Andre Save og lign. Maskiner		g.		g.		h.		h.		i.		i.		Spaangivende Maskiner ialt:		Save og ikke spaang. Mask. ialt:		4. Er der Lynafleder efter Netsystemet paa alle straatækte Bygninger?	
Spaangivende Maskiner		Save og ikke spaang. Maskiner																																																	
	Antal i Litra		Antal i Litra																																																
a. Fræsemaskiner		a. Baandsave																																																	
b. Høvlemaskiner		b. Rundsave																																																	
c. Kehlemaskiner		c. Boremaskiner																																																	
d. Komb. Maskiner		d. Stemmehmaskiner																																																	
e. Afrette- eller Oprettmaskiner		e. Høvlebænke																																																	
f. Andre lign. Maskiner		f. Andre Save og lign. Maskiner																																																	
g.		g.																																																	
h.		h.																																																	
i.		i.																																																	
Spaangivende Maskiner ialt:		Save og ikke spaang. Mask. ialt:																																																	
		5. Kan der ydes Nedsættelse for brandsikret Etageadskillelse i Staldbygning? % Besvares med Ang. af % - jfr. Tarifens Regler.																																																
		6. Benyttes der Dampmaskine, Forbrændingsmotor eller anden mekanisk Kraft? I bekræftende Fald maa Rubrik I a-b og II besvares nøjagtigt. (Hvis Forbrændingsmotor, maa Motorskema udfyldes)																																																	
		7. Hvor har Ejendommen hidtil været forsikret?	H. B.																																																
		Police Nr.?	91																																																
		Sidste Vurderingsdato?	11/11-1946																																																
		8. Fra hvilken Dato ønskes Forsikringen i Kraft i Ø. B.?	1/4-1956																																																

*) Skemaet bedes vedlagt enhver Indmeldelse tilført saa udførlige Oplysninger som muligt af Hensyn til Ejendommens rigtige Tarifiering.

Bygningernes Litra, Benyttelse o. s. v. afskrives nøjagtigt og i Rækkefølge efter det andet Selskabs Police.

Afholdes Omvurdering af Ejendommen, forinden Forsikringen optages her, maa Skemaet ogsaa medsendes udfyldt efter det andet Selskabs Police. I dette Tilfælde er Besvarelse af Tarifieringsoplysningerne paa Skemaet dog ikke nødvendig.

Nærværende Skema er udfyldt af undertegnede.

....., den 19.....

Branddirektør/Vurderingsmand.

Handf. V. H. H. Holm

B.1. Hr. branddirektør Anker Andersen
Thorupgård,
Klemensker.

Police nr. 215 Olsker sogn.
Avlsbruger P.A. Holm.

Hoslagt tillader vi os at fremsende vurdering
til notering og underskrift af Dem og vurderingsman-
den. Efter berigtigelsen bedes vurderingen indsendt
påny.

Med hilsen
E.B.
H
H.Arentoft

EA

~~XXXXXXXXXXXX~~
4. maj 1956.

Forsikringssum ialt: 39 300

Forsikringssum ialt: 39 300

I. a. Drivkraftens Art?	
b. Drivkraftens Størrelse?	
* Er Drivkraft installeret i flere Bygninger, maa Op-	
II. Specifikation af alle Træbearbejdnings-	
Antal Høvlebænke maa ligeledes opgives	
Spaangivende Maskiner	
a. Fræsemaskiner	Antal i Lit.
b. Høvlemaskiner	
c. Kehllemaskiner	
d. Komb. Maskiner	
e. Afrette- eller Oprettemaskiner	
f. Andre lign. Maskiner	
g.	
h.	
i.	
Spaangivende Maskiner ialt:	

*) Skemaet bedes vedlagt enhver I
ninger som muligt af Hensyn til
Bygningernes Litra, Benyttelse
følge efter det andet Selskabs P
Afholdes Omvurdering af Ejend
her, maa Skemaet ogsaa medse
Police. I dette Tilfælde er Bes
Skemaet dog ikke nødvendig.

es	
Meter, maalt fra Litra.....
Meter, » » » »
	Bygninger skal Afstanden maales fra straaakt Litra.
c?	
lle	
ret ^{0/0} Bemærkes med Ang. af % - jfr. Tarifens Regler.
gs ^s	
tigt.	(Hvis Forbrændingsmotor, maa Motorskema udfyldes)
et?	H. B. 91 11/11-1946
i	1/4-1956

VH.

A f s k r i f t.

Østifternes Brandforsikring
Kst. branddirektør i
Bornholms amts 1. distrikt
Gårdejer Anker Andersen,
Thorupgård. Telefon 144.

Klemensker, den 26-1-56.

Angaaende de overførte Forsikringer fra Husmandsbrandkassen
Nr. 358 Olsker tilhørende Hr. Fisker A. Chr. Stenberg og Nr. 359 Olsker
tilh. Silderøger Chr. Stenberg ønskes i kraft straks. Police nr. 214
Olsker tilh. Avlsbruger Poul Anker (Hansen) *Holm* do. " 286
Klemensker " " Ejner Kirkegaard ønskes først i kraft til
April 1956.

Afyldt af undertegnede.

en.....19.....

rdetingsmand.

M/H

19. januar 1956.

Udmeldelse af Husmandsbrandkassen.

Avlsbruger Paul Anker Holm, Østervang, Olsker.

Forsikringssummen i Husmandsbrandkassen er 39 000 kr., medens summen efter vor vurdering er ansat til 60 000 kr.

Det bedes meddelt os, om vor vurdering skal træde i kraft straks. Hvis forsikringen først optages hos os pr. 1. april, løber ejeren selv risikoen ved den lavere sum i H. B. i den mellemliggende tid.

Deres svar imødeses gerne snarest.

Med hilsen

Knud Madsen
Knud Madsen.

B. 1.

Hr. branddirektør Anker Andersen,
Anker Andersen,
Thorupgård, Klemensker.

B.

Til

direktionen for *Husmandsbrandkassen for farve Ejerne*
domme paa Landet i Danmark.

Undertegnede *Paul Anker Holm* ejerlav
ejer af matr.-nr. *79 Olsker* sogn, *Bornholms* amt, begærer

herved i henhold til lov om brandforsikringsforeninger for landbygninger af 12. april 1889 de ved medfølgende police, nr. *91*, for *39300* kr. forsikrede bygninger udslettet fra *1 April 1956*, da jeg fra nævnte tidspunkt har ladet mine bygninger indtegne til forsikring i Østifternes Brandforsikring for det samme beløb, for hvilket de hidtil har været forsikret.

Jeg erklærer, at ingen af de min ejendom påhvilende behæftelsesdokumenter indeholder forpligtelse til at holde bygningerne forsikret i en bestemt brandforsikring.

Nr.

til

Olsker

Klemensker

April

.....

.....

.....

Jeg bemyndiger Østifternes Brandforsikring til at foretage sådanne rettelse i denne udmeldelse, som måtte vise sig nødvendige for at bringe den fuldstændig i orden.

Denne begæring fremsendes in duplo, forsynet med fornøden påtegning om, at ejendommen er indtegnet i Østifternes Brandforsikring.

Olsker, den *12 Decbr.* 1955

Paul Anker Holm

Som vidner om rigtig underskrift:

V. Kjeller

E. Andersen

Godkendes med Forbehold i
Henhold til Overenskomstens § 4
Husmandsbrandkassen, København d. 29 DEC 1955

Ulrich Nielsen

2-JAN-1956

17. A. — 8. 52. 1000 — 6110

Skemaet dog ikke nødvendig.

12 F. 3.45. 3000. 6091.

Staf. U. St. Hol

-1-56.

sssen
59 Olsker
214
286
il

nderingsmand.

VH

ALMINDELIGE OPLYSNINGER

1. Ejendommens anvendelse

2. Er de **B.**

3. A. Til

3. A. direktionen for *Husmandsbrandkassen for Danmark.*

B. Undertegnede *Adolf Christiansen*

C. ejer af matr.-nr. *37c, 82ak* ejerlav *Olsker* sogn, *Bornholms* amt, begærer

4. Af herved i henhold til lov om brandforsikringsforeninger for landbygninger af 12. april 1889 de ved medfølgende police, nr. *56*, for *30.000* kr. forsikrede bygninger udslettet fra *1 April 1957*, da jeg fra nævnte tidspunkt har ladet mine bygninger indtegne til forsikring i Østifternes Brandforsikring for det samme beløb, for hvilket de hidtil har været forsikret.

5. N Jeg erklærer, at ingen af de min ejendom påhvilende behæftelsesdokumenter indeholder forpligtelse til at holde bygningerne forsikret i en bestemt brandforsikring.

Jeg bemyndiger Østifternes Brandforsikring til at foretage sådanne rettelser i denne udmeldelse, som måtte vise sig nødvendige for at bringe den fuldstændig i orden.

Denne begæring fremsendes in duplo, forsynet med fornøden påtegning om, at ejendommen er indtegnet i Østifternes Brandforsikring.

Olsker, den *14-12-1956*

Adolf Christiansen

Som vidner om rigtig underskrift:

E. Andersen *H. Kjeller*

Godkendes med Forbehold i Højesteret i Overretskammerets 34

28 DEC 1956

29-DEC-1956

Vilhelm Nielsen

28 DEC 1956

17. A. — 8. 52. 1000 — 6110

Spångivende maskiner ialt	Save, høvlebænke og ikke spångivende maskiner ialt:

Sprøjtemalingsanlæg: Med kompressor: Antal hk

Systue, konfektion: Antal arbejdere:

OG INDUSTRI

med		Gas	
Li. brændsel	Gas	Li. brændsel	Gas
litra antal	litra antal	litra antal	litra antal
rmmning		Elektr.	
Gas	Elektr.	Gas	Elektr.

ted:

ca. gange årlig.

ning? Ja / Nej

ved hver enkelt meddelt tilladelse.

øjlighedstilladelse.

bevilling.

rensningsanstalt:

re og letantændelige er benyttet?

Matr. nr.	Ejerlav	Amt	Distr.	Sogn	Police nr. i Ø. B.
37c, 82ak		B.	1.	Olsker	222



Østifternes Brandforsikring

Oplysningskema til brug ved tarifiering af indmeldelser.

Skemaet bedes vedlagt enhver indmeldelse. Bygningernes litra, benyttelse, byggemåde m. m. anføres nøjagtig som i det andet selskabs police. Af hensyn til ejendommens tarifiering bedes grundrids indtegnet og spørgsmålene på skemaets bagside besvaret så udførligt som muligt. Hvis ejendommen vil blive vurderet inden forsikringens ikrafttræden, indsendes skemaet alligevel sammen med udmeldelsesbegæringen, udfyldt med det andet selskabs policetekst, mens grundrids og besvarelse af spørgsmålene på bagsiden ikke er nødvendig.

Ejendommen har hidtil været forsikret i Husmandsbrandkassen

under police-nr. 56 Dato for sidste vurdering 29/1-1953

Forsikringen ønskes i kraft i Ø. B. fra 1/4-1957

EJERENS STILLING OG NAVN: (Kun sædvanligt benyttet fornavn eller forbogstaver anføres)

Hr. avlsbruger Adolf Christiansen

Ejendommens adresse: (herunder vejnavn og nr. eller ejendommens navn, bynavn og postadresse)

Olsker, Tejn.

OPKRÆVNINGSDRESSE: (hvis opkrævning ikke sker hos ejeren på ejendommen)

Polisen tilsendes (udfyldes hvis policen ikke tilsendes branddirektøren)

Nærværende skema er udfyldt af undertegnede

den 19.....

Branddirektør/Vurderingsmand

(Udfyldes af hovedkontoret)

Fremtagning	Dato	Mærke	Korrespondance	Dato	Mærke	Police	Dato	Mærke
Gennemsyn			Korrespondance			Girokort		
Tarifiering			Udregning			Korrespondance		
Eftersyn			Efterregning			Konf. - Afsendt		

Løbe-nr. Tariff-termin Genforsikring

4 jan. 1957

Indm. fra Husmandsbrandkassen
Avlsbruger Adolf Christåansen, Olsker.

Ved brev af 21. f.md. bad vi Dem meddele
os om den afholdte vurdering med sum kr. 44 000 straks
ønskedes i kraft.

Da vi ikke har modtaget Deres svar, for-
ventes dette snarest.

Med hilsen

m
Knud Madsen

Hr. branddirektør Anker Andersen
Thorupgård
Klemensker

Østifternes Brandforsikring

POSTKONTO 1331.
TELEFON
BYEN 9210.



STIFTET 1889

VESTER VOLDGADE
— 104 —
KØBENHAVN V.

4 jan. 1957

Indm. fra Husmandsbrandkassen
Avlsbruger Adolf Christåansen, Olsker.

Ved brev af 21. f.md. bad vi Dem meddele
os om den afholdte vurdering med sum kr. 44 000 straks
ønskedes i kraft.

Da vi ikke har modtaget Deres svar, for-
ventes dette snarest.

Med hilsen

Knud Madsen
Knud Madsen

2 -7-JAN-1957 8

*Din skes først i kraft til 1. April 1957.
Med Hilsen Anker Andersen*

Hr. branddirektør Anker Andersen
Thorupgård
Klemensker

Østifternes Brandforsikring

POSTKONTO 1331.
TELEFON
BYEN 9210.



VESTER VOLDGADE
— 104 —
KØBENHAVN V.

M/VH

21. december 1956.

Hr. distriktsforstander H. Ipsen,
Birkebo,
Klemensker.

Hoslagt tillader vi os at fremsende udmeldelsesbegøring for:

Sogn	Police-nr.	Forsikringssum
		Kr.
Olsker	56	30 000

Blanket B. bedes tilbagesendt forsynet med Deres godkendelse.

M/VH

21. december 1956.

Indmeldelse fra Husmandsbrandkassen.
Avlsbruger Adolf Christiansen, Olsker.

Policen med Husmandsbrandkassen lyder på
30 000 kr., medens den hos os afholdte vurdering
er på 44 000 kr.

Det bedes meddelt os, om forsikringen straks
skal optages efter vurderingen, da ejeren ellers
løber risikoen ved den mindre forsikringssum i H. B.
indtil 1. april n.å.

Med hilsen

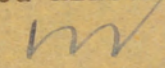
Knud Madsen

B.l.

Hr. branddirektør Anker Andersen,
Thorupgård,
Klemensker.

ALMINDELIGE OPLYSNINGER

1. Ejendommens anvendelse	<i>Commercebehold</i>	
2. Er der lynafleder efter netsystemet på alle stråttækte bygninger?		
3. A. hvilke litra er der tariffmæssig brandsikret etageadskillelse af (Se tarifens § 3, 2. stk., jfr. § 7, 3. stk.)	a. Ler?	I litra
	b. Beton?	I litra
B. Er døre, lemme og luger tariffmæssige?		
C. Hvis den brandsikrede etageadskillelse kun går igennem en del af en bygning (litra), bedes den anslåede værdi af denne del af bygningen opgivet.	Del af litra	kr.
4. Afstand til nærmeste nabobygning*. Afstande indtil 30 m opgives med nøjagtigt mål.	a. med hårdt tag	<i>19</i> meter fra litra <i>h.</i>
*BEMÆRK! Ved ejendom med både hårdttækte og stråttækte bygninger skal afstanden måles fra stråttækt litra.	b. med stråtag	<i>10/00</i> meter fra litra
5. Nærmeste naboejendoms	a. erhverv	<i>Behold</i>
	b. forsikringssum (eventuelt anslået)	kr. <i>ca 30.000</i>

LANDBRUG

..... stk. spændingsgivere til el-hegn medforsikres mod lynskade.
 stk. benzintankanlæg medforsikres.
 I hvilke litra findes IKKE oplag af strå eller lignende?

HÅNDVÆRK OG INDUSTRI

Motorer	El-Motorer	Forbrændingsmotorer		
		Benzin	Diesel	Petroleum
Litra				
Antal				
Størrelse i hk ialt				

Spångivende maskiner		Save og ikke spångivende maskiner	
Antal	i litra	Antal	i litra
Fræsemaskiner		Båndsawe	
Høvlemaskiner		Rundsawe	
Kehlemaskiner		Boremaskiner	
Kombinerede maskiner		Stemmehmaskiner	
Afrette- eller oprettemaskiner		Høvlebænke	
Andre lignende maskiner		Andre save og lignende maskiner	
Spångivende maskiner ialt		Save, høvlebænke og ikke spångivende maskiner ialt:	

LANDBRUG, HÅNDVÆRK OG INDUSTRI

	Opvarmes med			
	Elektricitet	Fast brændsel	Fl. brændsel	Gas
Rugemaskiner	litra antal	litra antal	litra antal	litra antal
Kyllingemødre				
Brisevarmere				

Bageovne	Opvarmning			
	Kul	Olie	Gas	Elektr.
Kanalovne				
Vandrørsovne				

Cyklereparationsværksted:
 Antal arbejdere:

Forsamlingshus:
 A) 1. Uden scene
 2. Med scene
 Scenen benyttes ca. gange årlig.

B) Drives beværtning? Ja / Nej
 1. I hh. til en ved hver enkelt lejlighed meddelt tilladelse.
 2. Stående lejlighedstilladelse.
 3. Beværterbevilling.

Kemisk fabrik og tøjrensingsanstalt:
 Hvilke brændbare og letantændelige stoffer og vædske benyttes?

Sprøjtemalingsanlæg:
 Med kompressor: Antal hk

Systue, konfektion:
 Antal arbejdere:

Matr. nr.	Ejerlav	Amt	Distr.	Sogn	Police nr.
<i>82 0 0</i>	<i>Olstykke</i>	<i>Bornholms</i>	<i>1</i>	<i>Olstykke</i>	<i>224</i>

Ø 13-JUN-1958 B

Den *6 Juni* 1958



Østifternes Brandforsikring

Beskrivelse og vurdering

Nyopført ejendom
 (Angives med X i kvadratet).

Overføres fra andet selskab (navn):
 Udmeldelsesbegæring fra andet selskab vedlægges.

EJERENS STILLING OG NAVN: (Kun sædvanligt benyttet fornavn eller forbogstaver anføres)

Ejerskifte

Mr. Elektriker Emil P. Larsen

Ejendommens adresse: (herunder vejnavn, nr. eller ejendommens navn, bynavn og postadresse)

Landkroas, Olstykke m. Tjørn

OPKRÆVNINGSAKRESSE: (hvis opkrævning ikke sker hos ejeren på ejendommen)

Mr. Elektriker Emil P. Larsen, Tjørn m. Tjørn

Polisen tilsendes: (udfyldes hvis politen ikke tilsendes branddirektøren)

Denne forretning har vi foretaget som redelige og samvittighedsfulde mænd og erklærer, at forsikringssummen er ansat til bygningernes virkelige værdi (genopførelsessum med fradrag for slid og ælde, se iverigt vedtægten).

Siggo Kjeller *H. M. Bendtsen*
 Vurderingsmænd

Den *6 Juni* 1958

Vurderingen har jeg gennemset og intet fundet at bemærke.

[Signature]
 Branddirektor

Som rekvirent:
[Signature]
 Rekvirentens underskrift

GEBYR (Angives med X i kvadraterne)

Almindelig vurdering

Hvis regulativmæssigt gebyr undtagelsesvis ikke ønskes opkr., udfyldes denne rubrik

Pristignings-omvurdering

Hovedkontoret afkræver kun gebyr af litra

Branddirektøren har ledet vurderingen efter instruksens § 3

eller af forsikringssum kr. *4000*

(Udfyldes af hovedkontoret)

Fremtagning	Dato	Mærke	Korrespondance	Dato	Mærke	Police	Dato	Mærke
	<i>13-6</i>	<i>oh</i>					<i>21 JUNI 1958</i>	<i>W</i>
Gennemsyn	<i>"</i>	<i>"</i>					<i>1876</i>	<i>RT.</i>
Tarifiering								
Eftersyn							<i>23 JUN 1958</i>	<i>E 1</i>

Løbe-nr.

2257

Tarif-termin

Tarifbet - 10/58

Genforsikring

Litra	Bygningernes Anvendelse, etagehøjde, indretning, udstyrelse m. v. og areal samt pris pr. m ² . NB. Nærmere beskrivelse af bygningerne er kun nødvendig, hvis de er forandret efter sidste vurdering.	Ydermure		Tag ²⁾ Dybde meter	Centralvarme/andert opvarmelse Specifikation af medforsikret ¹⁾ Elektrisk installation, støbegods og lignende. ³⁾ Maskiner, motorer, butiksinventar og lignende.	Sum for hver bygning og hver genstand ³⁾ 4) Kr.	Sum for hvert litra Kr.
		Længde	Dybde				
a	<u>Lommerhus</u> iforandret 24 m ² a 155 kr.	beton beton	kermit kermit	plader		3700 300	4000
b	<u>Lommerhus</u> iforandret 24 m ² a 155 kr.	beton beton	kermit kermit	plader		3700 300	4000
c	<u>Lommerhus</u> nyopført paa betonfund ydervægge af råbeton og lav begrænsning af kermitplader. Indrettet i en opholdsstue, køkken med flaskegas og 2 soverum med faste senge. Bræddegulve og loft af træ. Inderklædt med isolationsplader og brædder. Godt udstyret. Ved bygningen er et v.c. af beton og kermitplader. 26 m ² a 142 kr.	beton beton	kermit kermit	plader		3700 300	4000
	Overføres...						12000

Litra	Bygningernes Anvendelse, etagehøjde, indretning, udstyrelse m. v. og areal samt pris pr. m ² . NB. Nærmere beskrivelse af bygningerne er kun nødvendig, hvis de er forandret efter sidste vurdering.	Ydermure		Tag ²⁾ Dybde meter	Centralvarme/andert opvarmet Specifikation af medforsikret ¹⁾ Elektrisk installation, støbegods og lignende. ³⁾ Maskiner, motorer, butiksinventar og lignende.	Sum for hver bygning og hver genstand ³⁾ 4) Kr.	Sum for hvert litra Kr.
		Længde	Dybde				
1)					Overført...		12000
Ejendommens samlede forsikringssum bliver kr.							12000

GRUNDRIDS:

Alle ejendommens forsikrede og uforsikrede bygninger optages på grundridset.

Afstanden imellem bygningerne angives med tal i meter (eventuelt centimeter).

Grundridsfarver:

Hårdt tag: **rødt**

Stråtag: **sort eller blå**

Bræddevægge med hårdt tag: **gult**

Brandmure: **==**

Naboejendom: Retning angives.

Målestok kan angives.

Nordpil anbringes på eller ved grundridset.

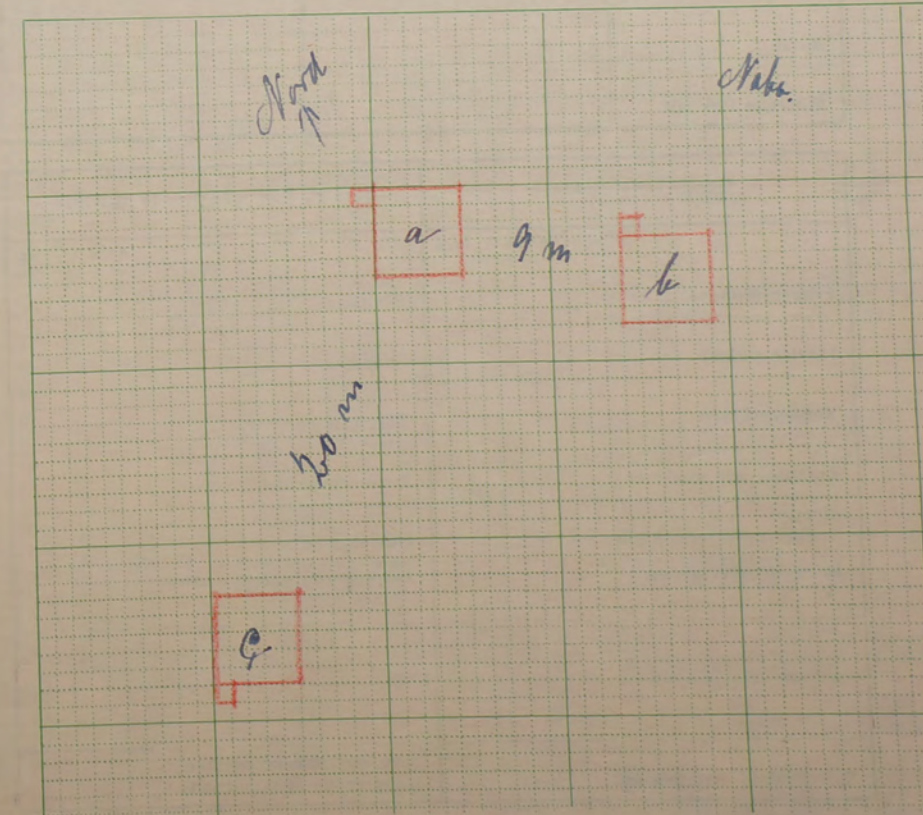

1) Alle forsikrede bygninger optages i beskrivelse og grundrids, selv om ikke alle litra omvurderes. Uforsikrede bygninger, der betegnes med tal, optages sidst i beskrivelsen

med angivelse af benyttelse, byggemåde og den formentlige værdi anført i parentes.

2) Er tagbeklædningen hårdt tag på strå, skrives plader på

strå. Er der dels hårdt tag, dels stråtag, skrives f. eks. plader og strå.

3) El-installation m. v. opføres og tillægges bygningens sum.

4) Specifikation af maskiner m. m. opføres efter det litra, hvori de findes, og føres ud med samlet sum.

ALMINDELIGE OPLYSNINGER

1. Ejendommens anvendelse	Lommerebøkke	
2. Er der lynafleder efter netsystemet på alle stråttækte bygninger?	-	
3. A. I hvilke litra er der tarifmæssig brandsikret etageadskillelse af (Se tarifens § 3, 2. stk., jfr. § 7, 3. stk.)	a. Ler?	1 litra
	b. Beton?	1 litra
B. Er døre, lemme og luger tarifmæssige?	-	
C. Hvis den brandsikrede etageadskillelse kun går igennem en del af en bygning (litra), bedes den anslåede værdi af denne del af bygningen opgivet.	Del af litra	
	Værdi	kr.
4. Afstand til nærmeste nabobygning*. Afstande indtil 30 m opgives med nøjagtigt mål. * BEMÆRK! Ved ejendom med både hårdtækte og stråttækte bygninger skal afstanden måles fra stråttækt litra.	a. med hårdt tag	19 meter fra litra <i>b.</i>
	b. med stråtag	ca 100 meter fra litra
5. Nærmeste naboejendoms	a. erhverv	Bøddel
	b. forsikringssum (eventuelt anslået)	kr. Ca 30.000

LANDBRUG

..... stk. spændingsgivere til el-hegn medforsikres mod lynskade.

I hvilke litra findes IKKE oplag af strå eller lignende?

HÅNDVÆRK OG INDUSTRI

Motorer	El-Motorer	Forbrændingsmotorer		
		Benzin	Diesel	Petroleum
Litra				
Antal				
Størrelse i hk ialt				

Spångivende maskiner	Antal		Save og ikke spångivende maskiner	Antal	
		i litra			i litra
Fræsemaskiner			Båndsave		
Høvlemaskiner			Rundsave		
Kehlemaskiner			Boremaskiner		
Kombinerede maskiner			Stemmehmaskiner		
Afrette- eller oprettemaskiner			Høvlebænke		
Andre lignende maskiner			Andre save og lignende maskiner		
Spångivende maskiner ialt:			Save, høvlebænke og ikke spångivende maskiner ialt:		

LANDBRUG - HÅNDVÆRK - INDUSTRI

	Opvarmes med			
	Elektricitet	Fastbrændsel	Fl. brændsel	Gas
Rugemaskiner	litra antal	litra antal	litra antal	litra antal
Kyllingemødre				
Grisevarmere				

Bageovne	Opvarmning			
	Kul	Olie	Gas	Elektr.
Kanalovne				
Vandresovne				

Cyklereparationsværksted:
Antal arbejdere:

Forsamlingshus:
A) 1. Uden scene
2. Med scene
Scenen benyttes ca. gange årlig.

B) Drives beværtning? Ja / Nej
 1. I hh. til en ved hver enkelt lejlighed meddelt tilladelse.
 2. Stående lejlighedstilladelse.
 3. Beværterbevilling.

Kemisk fabrik og tøjrensningsanstalt:
Hvilke brændbare og letantændelige stoffer og vædsker benyttes?
.....

Sprøjtemalingsanlæg:
Med kompressor: Antal hk

Systue, konfektion:
Antal arbejdere:

Matr. nr. 82 0 0 Ejerlav Olstun Amt Bornholms 1 Distr. Olstun Sogn 5 Police nr. 224

0.40
D -4-JUN-1957 B



Den 27 Maj 1957

Ekspres **Polisternes Brandforsikring**

Beskrivelse og vurdering

Noteret NY

Nyopført ejendom Overføres fra andet selskab (navn):
(Angives med X i kvadratet). Udmeldelsesbegøring fra andet selskab vedlægges.

EJERENS STILLING OG NAVN: (Kun sædvanligt benyttet fornavn eller forbogstaver anføres) Ejerskifte
Un Elektriker Peter E. Larsen

Ejendommens adresse: (herunder vejnavn, nr. eller ejendommens navn, bynavn og postadresse)
Landkaas, Olstun og Allinge

OPKRÆVNINGSDRESSE: (hvis opkrævning ikke sker hos ejeren på ejendommen)
Un Elektriker Peter E. Larsen Tjørn og Tjørn

Polisen tilsendes: (udfyldes hvis polisen ikke tilsendes branddirektøren)

Denne forretning har vi foretaget som redelige og samvittighedsfulde mænd og erklærer, at forsikringssummen er ansat til bygningernes virkelige værdi (genopførelsessum med fradrag for slid og ælde, se iøvrigt vedtægten).

af Hjaller E. M. Andersen
Vurderingsmænd

Vurderingen har jeg gennemset og intet fundet at bemærke.
A. Andersen
Branddirektor

Den 27 Maj 1957
Som rekvirent:
Peter E. Larsen
Rekvirentens underskrift

GEBYR (Angives med X i kvadraterne)

Almindelig vurdering	<input checked="" type="checkbox"/>	Hvis regulativmæssigt gebyr undtagelsesvis ikke ønskes opkr., udfyldes denne rubrik
Prisstignings-omvurdering	<input type="checkbox"/>	Hovedkontoret afkræver kun gebyr af litra
Branddirektøren har ledet vurderingen efter instruksens § 3	<input type="checkbox"/>	eller af forsikringssum kr.

(Udfyldes af hovedkontoret)

Fremtagning	Dato	Mærke	Korrespondance	Dato	Mærke	Police	Dato	Mærke
Gennemsyn	4/6	02	Korrespondance			4 JUNI 1957		
Tarifiering			Korrespondance			4/6		
Eftersyn			Udregning	4/6		Korrespondance		
			Efterregning			Konf. - Afsendt		

Litra	Bygningernes Anvendelse, etagehøjde, indretning, udstyrelse m. v. og areal samt pris pr. m ² . NB. Nærmere beskrivelse af bygningerne er kun nødvendig, hvis de er forandret efter sidste vurdering.	Ydermure		Tag ²⁾ Længde Dybde meter	Centralvarme / anderl. opvarmet	Sum for hver bygning og hver genstand ^{3) 4)}	Sum for hvert litra
		Længde	Dybde		meter	Kr.	Kr.
1)	<u>a. Kommerværelse.</u> nyopført paa betonfund. yderværelse af gasbetonblokke og lav tegning af elektr. midplader. Indrettet i 1 opholdsstue, køkken med flæstegas, og 2 soverum med hver 2 sengeplader. Brændeovn og lofter af træ med løse plader og tvælv, god mængde af udsyn. Indlagt el. lys. Ved bygningen er et V. G. af beton og elektriske plader <u>betonplader</u>	24 m ²	155 m	5,10	4,70	3700 el. lysinstall. 300	4000
	<u>b. Kommerværelse.</u> nyopført samme opførelse, indretning og udstyrelse som lilla a. <u>betonplader</u>					3700 el. lysinstall. 300	4000
	Overføres ...						8000

1) Alle forsikrede bygninger optages i beskrivelse og grundrids, selv om ikke alle litra omvurderes. Uforsikrede bygninger, der betegnes med tal, optages sidst i beskrivelsen

2) Er tagbeklædningen hårdt tag på strå, skrives plader på

3) El-installation m. v. opføres og tillægges bygningens sum.

strå. Er der dels hårdt tag, dels stråtag, skrives f. eks. plader og strå.

4) Specifikation af maskiner m. m. opføres efter det litra, hvori de findes, og føres ud med samlet sum.

Litra	Bygningernes Anvendelse, etagehøjde, indretning, udstyrelse m. v. og areal samt pris pr. m ² . NB. Nærmere beskrivelse af bygningerne er kun nødvendig, hvis de er forandret efter sidste vurdering.	Ydermure		Tag ²⁾ Længde Dybde meter	Centralvarme / anderl. opvarmet	Sum for hver bygning og hver genstand ^{3) 4)}	Sum for hvert litra
		Længde	Dybde		meter	Kr.	Kr.
1)					Overført ...		8000
	Materialebevilling udfordret						
	Ejendommens samlede forsikringssum bliver kr.						8000

GRUNDRIDS:

Alle ejendommens forsikrede og uforsikrede bygninger optages på grundridset.

Afstanden imellem bygningerne angives med tal i meter (eventuelt centimeter).

Grundridsfarver:

Hårdt tag: **rødt**

Stråtag: **sort eller blå**

Brædevægge med hårdt tag: **gult**

Brandmure: **=====**

Naboejendom: Retning angives.

Målestok kan angives.

Nordpil anbringes på eller ved grundridset.

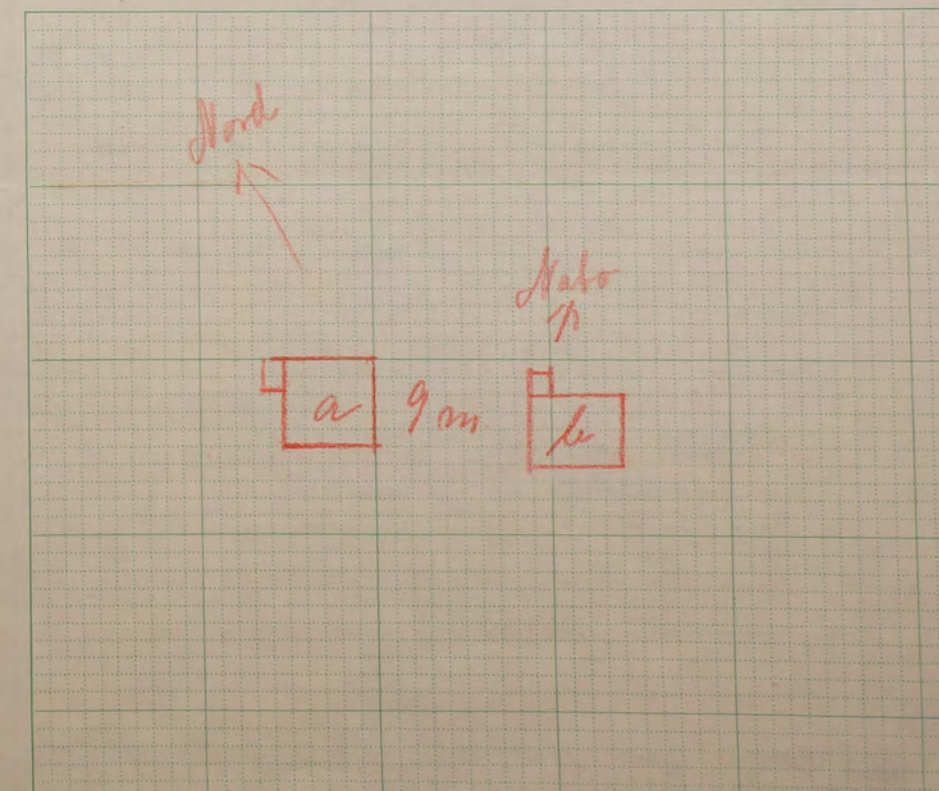

Brandplader bedes indfældet og tilmed snarest muligt af husene til lænsej.

ALMINDELIGE OPLYSNINGER

1. Ejendommens anvendelse	
2. Er der lynafleder efter netsystemet på alle stråttækte bygninger?	
3. A. I hvilke litra er der tarifmæssig brandsikret etageadskillelse af a. Ler? (Se tarifens § 3, 2. stk., jfr. § 7, 3. stk.)	I litra
b. Beton?	I litra
B. Er døre, lemme og luger tarifmæssige?	
C. Hvis den brandsikrede etageadskillelse kun går igennem en del af en bygning (litra), bedes den anslåede værdi af denne del af bygningen opgivet.	Del af litra Værdi kr.
4. Afstand til nærmeste nabobygning*. Afstande indtil 30 m opgives med nøjagtigt mål. * BEMÆRK! Ved ejendom med både hårdtrækte og stråttækte bygninger skal afstanden måles fra stråttækt litra.	a. med hårdt tag meter fra litra b. med stråttag meter fra litra
5. Nærmeste naboejendoms a. erhverv	
b. forsikringssum (eventuelt anslået)	kr.

LANDBRUG

..... stk. spændingsgivere til el-hegn medforsikres mod lynskade.

I hvilke litra findes IKKE oplag af strå eller lignende?

HÅNDVÆRK OG INDUSTRI

Motorer	El-Motorer	Forbrændingsmotorer		
		Benzin	Diesel	Petroleum
Litra				
Antal				
Størrelse i hk ialt				

Spångivende maskiner	Antal		Save og ikke spångivende maskiner	Antal	
	i litra			i litra	
Fræsemaskiner			Båndsawe		
Høvlemaskiner			Rundsawe		
Kehlemaskiner			Boremaskiner		
Kombinerede maskiner			Stemmehmaskiner		
Afrette- eller oprettemaskiner			Høvlebænke		
Andre lignende maskiner			Andre save og lignende maskiner		
Spångivende maskiner ialt:			Save, høvlebænke og ikke spångivende maskiner ialt:		

LANDBRUG - HÅNDVÆRK - INDUSTRI

	Opvarmes med			
	Elektricitet	Fast brændsel	Fl. brændsel	Gas
Rugemaskiner	litra antal	litra antal	litra antal	litra antal
Kyllingemødre				
Grisevarmere				

Bageovne	Opvarmning			
	Kul	Olie	Gas	Elektr.
Kanalovne				
Vandrerovne				

Cyklereparationsværksted:
Antal arbejdere:

Forsamlingshus:
A) 1. Uden scene
2. Med scene
Scenen benyttes ca. gange årlig.
B) Drives beværtning? Ja / Nej
 1. I hh. til en ved hver enkelt lejlighed meddelt tilladelse.
 2. Stående lejlighedstilladelse.
 3. Beværterbevilling.

Kemisk fabrik og tøjrensningsanstalt:
Hvilke brændbare og letantændelige stoffer og vædsker benyttes?
.....

Sprøjtemalingsanlæg:
Med kompressor: Antal hk

Systue, konfektion:
Antal arbejdere:

Matr. nr.	Ejerlav	Amt	Distr.	Sogn	Police nr.
8290		B	1	Østker	233



Østifternes Brandforsikring

TARIFERINGSANMELDELSE

Denne blanket anvendes ved anmeldelse af:
Nedbrydelse, forandring af tagbeklædning, benyttelse, naboafstand og lignende.

EJERENS STILLING OG NAVN: (Kun sædvanligt benyttet fornavn eller forbogstaver anføres) Ejerskifte

Formand Ejner Larsen

Ejendommens adresse: (herunder vejnavn og nr. eller ejendommens navn, bynavn og postadresse)

Sandkås

OPKRÆVNINGSDRESSE: (hvis opkrævning ikke sker hos ejeren på ejendommen)

Ødinsgade, København N

Polisen tilsendes: (udfyldes hvis politen ikke tilsendes branddirektøren)

X hr. Kaj Pedersen, Vestergade 30, Ållinge

Ændringer i forsikringsforholdet siden sidste beskrivelse af ejendommen.

Overført fra pol. nr. 203 (se (saff) brev af 22/4 58)

Berigtigelse er foretaget i omstående beskrivelse af ejendommen.

Berigtigelse er foretaget i vurderingsprotokollen eller afskrift af denne blanket er indsat i protokollen.

den 24/4 19 58 Vurderingsmand 5

(Udfyldes af hovedkontoret)	Dato	Mærke	Korrespondance	Dato	Mærke	Police	Dato	Mærke
Fremtagning						28 APR. 1958		
Gennemsyn	24/4	5	Korrespondance			Girokort	26/4	lit.
Tarifering	24/4	5	Udregning	25/4	5	Korrespondance		
Eftersyn			Efterregning			Konf. - Afsendt	28 APR 1958	E. I.

Efter forandringen er bygningernes

Litra	Anvendelse	Opvarmning ¹⁾		Ydermure	Tag ²⁾	Sum
		Centralvarme <input type="checkbox"/>	Anderl. opvarmet <input type="checkbox"/>			
a	³⁾ Sommerhus			tre	gips	10500



Østifternes Brandforsikring

KST. BRANDDIREKTØR I
BORNHOLMS AMTS 1. DISTRIKT

GÅRDEJER

ANKER ANDERSEN
THORUPGÅRD · TELEFON 144

21-APR-1959 B

Klemensker, den 18-4-59

Middelvad, til Mr. Madsens Knud & Holme
bedes fremsendes svarer, det skal benyttes
ved Dannevejning. Sagsnummer Police Nr. 233 Olsker
henvises til vedlagte Brev.

Med Hilsen
Anker Andersen

M/JP

29. april 1959.

Police nr. 233 matr. nr. 82qø Olsker by og sogn
Formand Ejner Larsen

I anledning af Deres skrivelse ved indsendelse af vurderingen af 13. ds. for ovennævnte sommerhus skal vi tillade os at meddele, at dette sommerhus blev optaget som selvstændig forsikring under ovennævnte police nr. efter anmodning af 22. april 1958 fra hr. Kaj Pedersen, Vestergade 30, Allinge, idet sommerhuset hidtil havde været forsikret under litra a på police nr. 203 smst.

Efter udstedelse af policen blev der som sædvanlig fremsendt kopi af denne til branddirektøren. Vi beklager, at De ikke blev underrettet herom, men det er næsten altid efter anmeldelse fra vurderingsmændene, at sådan udskillelse foretages.

Skulle der komme tilfælde, hvor De har vanskeligt ved at identificere forsikringen, er vi til enhver tid til tjeneste med at fremskaffe de oplysninger, som det er os muligt.

Med hilsen

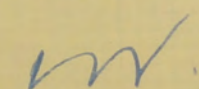
Knud Madsen

Hr. vurderingsmand, rentier
Viggo Kjøller,
Lindevang,
Tejn St.

- 1) Alle forsikrede bygninger optages i beskrivelse og grundrids. — Uforsikrede bygninger, der betegnes med tal, optages sidst i beskrivelsen med angivelse af benyttelse, byggemåde og den formentlige værdi anført i parentes.
- 2) Angives ved beboelsejendomme med X i kvadratet.
- 3) Er tagbeklædningen hårdt tag på strå skrives f.eks. plader på strå. Er der dels hårdt tag dels stråtag, skrives f.eks. plader og strå.

Østifternes Brandforsikring

POSTKONTO 1331.
TELEFON
BYEN 9210.



STIFTET 1889

VESTER VOLDGADE
— 104 —
KØBENHAVN V.

HA/WP.

9. april 1959

Police nr. 233 Olsker sogn
Matr.-nr. 82qø do
Ejer: Formand Ejner Larsen

Af ejeren, Odinsgade 2, København N. er der rettet anmodning til hovedkontoret om forhøjelse af forsikringssummen, og vi beder Dem snarest under henvisning til nærværende skrivelse indsende vurdering/prisstigningsbegæring hertil.

Skal forhøjelsen ske ved prisstigningsbegæring, bedes denne sendt til ejerens udfyldelse og underskrift; hvis henvendelse er modtaget fra sagfører, sendes begæringen dog til denne, der efter at have udfyldt og underskrevet for ejeren tilbagesender begæringen til branddirektøren eller vurderingsmanden til videre ekspedition.

Er der i brev fra vedkommende anmodet om forhøjelse med en bestemt procentsats eller til et bestemt beløb, fremsendes begæringen ikke til underskrift, men der tilføjes på begæringen henvisning til rekvirentens brev.

Er brev fra rekvirenten vedlagt, bedes det tilbagesendt hertil ved indsendelsen.

Ejeren ønsker forsikringssummen forhøjet mest muligt til ca. 15.000.-kr. Yderligere er der bygget en tilbygning for ca. 1.000.-kr.

Med hilsen.

E.B.

H

H. Arentoft.

B.1

Hr. branddirektør
Anker Andersen,
Thorupgård, Klemensker.

Genpart til B.L.

Olsker gn. Tejn
d 13-4-1959

Ø 21-APR-1959 B

Vil Q. B. s. Hovedkontoret.

Da man ikke i sin forkyndelse over regnets forsikringer har brøken det anførte pol. nr., matr. nr. eller navn, har man haft vanskeligt ved at finde det angivne. Men ved at læne ejendomsreguleringen paa kom. kontor fandt man frem til et matr. nr. og et navn, der kunde passe paa et ubeboet sommerhus med nyt matr. nr., og vi har saa foretaget en ændring deraf og mener vi har fundet det rigtige. Vi har ikke naaet det indtætte sum 16000 kr., men vurderet efter hvad vi mente var rigtigt.

Man tillader sig at gøre opmærksom paa den sikkerhed det vilde være for os, hvis vi fik en meddelelse om, hvis det ved hovedkontoret bliver foretaget en deling af en forsikring, eller eventuelt oplyst en ny forsikring uden om os.

Ventelig
Viggo Kjeller
Dens vurderingsmand.

Hr. vurderingsmand, rentier
Viggo Kjeller,
Lindevang,
Tejn St.

Østifternes Brandforsikring

POSTKONTO 1331.
TELEFON
BYEN 9210.



VESTER VOLDGADE
— 104 —
KØBENHAVN V.

HA/WP.

9. april 1959

STIFTET 1889

Police nr. 233 Olsker sogn
Matr.-nr. 82qø do
Ejer: Formand Ejner Larsen

Af ejeren, Odinsgade 2, er der rettet anmodning til hov af forsikringssummen, og vi henvisning til nærværende sk ring/prisstigningsbegæring h

Skal forhøjelsen ske ve bedes denne sendt til ejere skrift; hvis henvendelse er sendes begæringen dog til der fyldt og underskrevet for ej ringen til branddirektøren e videre ekspedition.

Er der i brev fra vedk else med en bestemt procent beløb, fremsendes begæring men der tilføjes på begærin rentens brev.

Er brev fra rekvirent bagesendt hertil ved indsen

Ejeren ønsker forsikr: muligt til ca. 15.000.-kr. Y tilbygning for ca. 1.000.-kr

Med

E.

H.

B.1

Hr. branddirektør
Anker Andersen,
Thorupgård, Klemensker.

Genpart til B.1.

Olsker gn. Tjørn
d 13-4-1959.

21-APR-1959 B

Vil Q. B. s. Uroedkontor.

Da man ikke i sin forlynelte over regnets forsikringer har brøken det anførte pol. nr., (mass. nr. eller navn, har man haft vanskeligt ved at finde

at leane ejendomslydeforby- s fandt man frem til et kinde vare man et ubeboet kat. nr., og vi har saa fortaget senere vi har fundet det rigtige. - ønskede sin 1600 kr., men vi mente var rigtig.

at give opmærksomhed på ede vare for os, hvis vi fik hvis det ved hovedkontoret eling af en forsikring, eller ny forsikring uden om os.

Ventligt
Viggo Kjeller
meds revideringsmand.



TELEFON MEDDELELSE

Fra ejeren Til _____
Police nr. 233 Sogn Olsker Telefon _____
Matr. nr. 82 qø Amt B Distrikt 1
Ejer Formand Ejner Larsen Gade/vej _____
Adr. Odinsgade 2, do
Sendes til _____

Fast forsikring Nyindtegning Forhøjelse (vurd./prisstigningsbeg.) Tilbud
 Ejerskifte Genpart Matr. nr.-rettelse

Midlertidig forsikring Nyindtegning Forlængelse af mdl. fors. pol. nr. _____
mdr., sum _____ kr. fra _____ 195 mur _____ tag _____
Tillæg til police-nr. _____ sogn. Fritlig. Ja/Nej. Om- el. tilbygning af _____

RYKKER

Brand d. _____ 195 . Årsag _____
Omfang _____
 Små blanketter
 Store blanketter
 Teknisk sagkyndig
 Instal. erklæring
 Løsøre-erklæring

Eventuelt ejeren ønsker forsikringssummen forhøjet mest muligt, til ca. 15.000 kr. Der er bygget en tilbygning yderligere, for ca. 1.000 kr.

Modtaget

den 2/4-59

af RT.

Alle til en Ejendom hørende Bygninger optages baade i Beskrivelse og Grundrids, selv om ikke alle Litra omvurderes.



Sum	38.000	Lb.-Nr.	4592
Pr.	17 30	T.pr.	10
Tils.	13	Stp.	1 10
18 JUL 1951		Ialt	11 10

13 JUL 1951

Police Nr. ~~201~~ 301 Bornholms Amt 1 Distrikt

Aar 1957 den 9 Juli har undertegnede Vurderingsmænd foretaget nedenstaaende Beskrivelse og Vurdering til Indtegning

i Østifternes Brandforsikring af Bygningerne paa Matr.-Nr. 30 m af Tjørn Tjørneløje By Olesen Sogn

tilhørende Ms. Pigevejens Peter Elm Falk

Vejnavn og Nr. (eller Ejendommens Navn)

"Glorenly" Tjørn Ls.

Ejer tillige af Police Nr.

Tarifferet- 10/51

H.B. MY

Bygningernes = 4. JAN. 1952

Litra	Anvendelse, Etagehøjde, Indretning, Udstyrelse m. v. og Areal samt Pris pr. m ² . NB. Nærmere Beskrivelse af Bygningerne er kun nødvendig, hvis de er forandret efter sidste Vurdering.	Længde	Dybde	Ydermure	Tag*)	Specifikation af medforsikret 1) Elektrisk Installation, Støbegods og lign. 2) Maskiner, Motorer, Butiksinventar og lign.	Sum for	Sum for
							hver Bygning og hver Genstand	hvert Litra
							Kr.	Kr.
	Ny Forsikring, der overflyttes fra Uismands brandkassen.							
a	Beboelse Grundmuret Bygn. opf. paa Betonfund. Ydermure af Beton og Vindkelly af Tegl. Indrettel. til Beboelse i 3 Værelser Køkken og Toilett med runde 3 Værelser paa Loftet. Isolering er overalt godt indlagt med Isolationsplader paa Væggene, Tølmuld, Gips og Tapet og Maling, Gulve og Loftet af hvidt pl. Brædder. Der er Kaldes af Beton under den ene Halvdel af Bygningen, hvor i Værelserne og Køkkenet er 1 Kopperovne af Stålbænk. Der er indlagt Vand og elektrisk Lys.	63 m ²	400 m	8,25	7,50	Ordre. Tegl 1 Kalkelov (Kamin) 1 Komfur Lysinstallation	25200 1450 1050	
	Vilbygning opf. af Elm og fladt Tegl af Brædder og Pap benyttet som Forbue	9 m ²	200 m	2,35	2,65	do. Pap	1800	29500
b	Lidderøjeri opf. paa Betonfund, Ydermure af Skovtræ af h. Elm og fladt Tegl af Brædder og Pap. Gulv af Beton. Benyttes til Lidderøjeri.	55 m ²	100 m	11,00	5,00	do. Pap elektr. Lysinstallation	5500 500	6000
Overføres...							35500	

*) Er der lagt haardt Tag paa Straa, skrives, f. Eks. Plader paa Straa. Dels haardt Tag dels Straatag skrives, f. Eks. Plader og Straa.
1) Elektrisk Installation m.v. opføres og tillægges Bygningens Sum. 2) Maskiner m.v. opføres efter og føres ud med samlet Sum for hvert Litra.

Vend om!

Litra	Anvendelse, Etagehøjde, Indretning, Udstyrelse m. v. og Areal samt Pris pr. m ² . NB. Nærmere Beskrivelse af Bygningerne er kun nødvendig, hvis de er forandret efter sidste Vurdering.	Længde de	Dybde de	Ydermure	Tag	Specifikation af medforsikret 1) Elektrisk Installation, Støbegods og lign. 2) Maskiner, Motorer, Butiksinventar og lign.	Sum for hver Bygning og hver Genstand	Sum for hvert Litra
							Kr.	Kr.
		Meter	Meter			Overført...		35500
	Redskabskæmme opst. paa Betonfund, Ydermure af Brædder og fladt Tag af Brædder og Pap. Betongulv. Benyttes til Opbevaring af Fiske- redskaber. 36 m ² a 70%. 9.004.00 Vra Pap							2500
	Overflytningen af beghæft af Rekvirenten af sinnes overlyst af Q.B. straks efter nærværende Vurdering. Dette er gjort bekendt med sine Forpligtelser overfor Uismands- brandkassen							
Ejendommens samlede Forsikringssum bliver Kr.								38000

I. a. Drivkraftens Art? *

b. Drivkraftens Størrelse? HK *

* Er Drivkraft installeret i flere Bygninger, maa Opgivelse ske for hvert Litra.

II. Specifikation af alle TræbearbejdningsMaskiner med Angivelse af Litra, hvori de findes. Antal Høvlbænke maa ligeledes opgives.

Spaangivende Maskiner		Save og ikke spaangivende Maskiner	
	Antal i Litra		Antal i Litra
a. Fræsemaskiner		a. Baandsave	
b. Høvlmaskiner		b. Rundsave	
c. Kehlmaskiner		c. Boremaskiner	
d. Kombinerede Maskiner		d. Stemmehøvlmaskiner	
e. Afrette- eller Oprettemaskiner		e. Høvlbænke	
f. Andre lignende Maskiner		f. Andre Save og lignende Maskiner	
g.		g.	
h.		h.	
i.		i.	
Spaangivende Maskiner ialt:		Save, Høvlbænke og ikke spaangivende Maskiner ialt:	

1. Hvilke Haandværk eller Næringsbrug drives i Ejendommen? *Lidacjosi*

2. Afstand til nærmeste Nabobygning*. Afstande indtil 30 Meter opgives med nøjagtigt Maal.

a. med haardt Tag? *1,25* Meter, maalt fra Litra *a*

b. med Straatat? *150* Meter, » » »

* Ved Ejendom med baade haardtækte og straaetækte Bygninger skal Afstanden maales fra straaetækt Litra.

3. Er Skorstene, Bagerovne og Ildsteder lovlige? *Ja*

4. Er der Lynafleder efter Netsystemet paa alle straaetækte Bygninger? *-*

5. Kan der ydes Nedsættelse for brandsikret Etageadskillelse i Staldbygning? *0%*
Besvares med Angivelse af % - jfr. Tarifens Regler.

6. Benyttes der Dampmaskine, Forbrændingsmotor eller anden mekanisk Kraft? *nej*
I bekræftende Fald maa Rubr. Ia og II besvares nøjagtigt. (Motorskema maa udfyldes, hvis Skema ikke tidligere er indsendt)

7. Har Ejendommen hidtil været forsikret her? (Police Nr. maa anføres paa Forsiden. Udmeldelsesbegøring m. m. maa vedlægges ved Overførelse fra andet Selskab). *nej, overfl. fra Uismandsbrandkassen.*

GRUNDRIDS. Farver: Haardt Tag = Rødt. Straatat = Blaat eller Sort. Bræddevægge med haardt Tag = Gult.

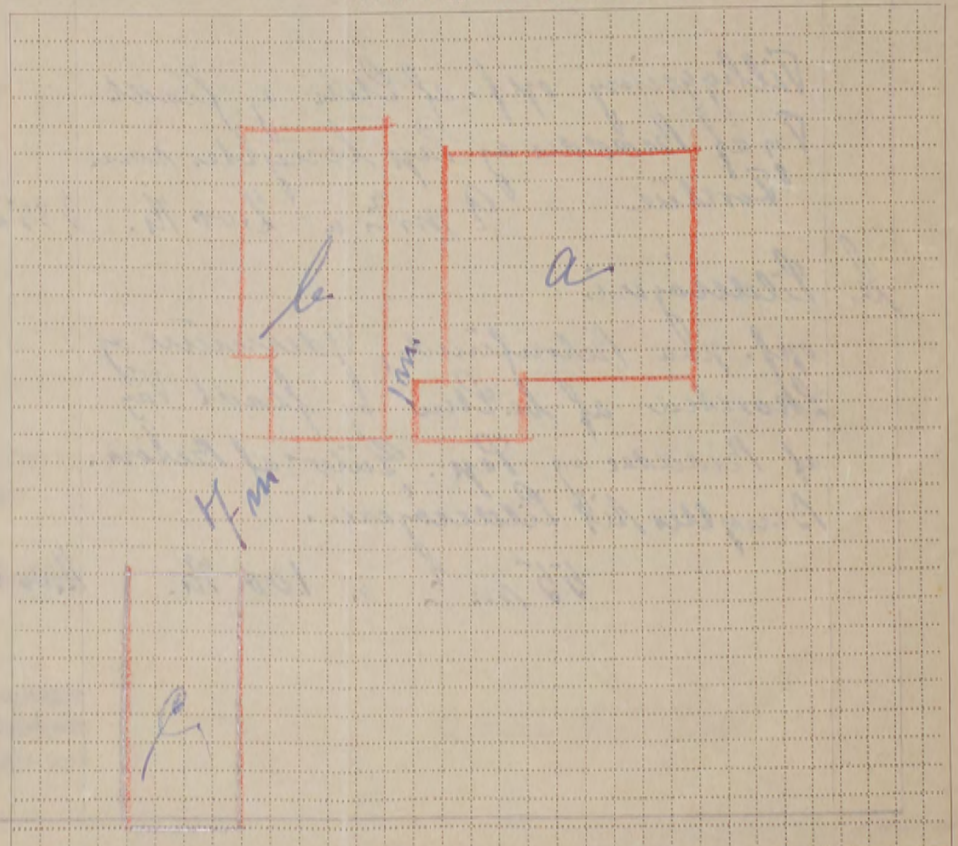

Materialebevilling udforniaen
Denne Forretning har vi foretaget som redelige og samvittighedsfulde Mænd, og erklærer vi, at Forsikringssummen er ansat til Bygningernes virkelige Værdi.

V. Hjalper Vurderingsmænd. *P. M. Sandsten* Rekvisent. *Peter Falck*

Gebyr:	Fra Brandforsikringen		Af Ejeren	
	Kr.	Øre	Kr.	Øre
Til Vurderingsmændene	16	00		
» Branddirektøren	2	50		
For Beskrivelsen	3	00		
» Ny Forsikring				
Ialt....	21	50		

Foranstaaende Vurdering har jeg gennemset og intet fundet at bemærke.

Vend om!

Branddirektor.

Maal mellem Bygningerne maa anføres i Meter. Brandmure maa angives. Uforsikrede Bygninger maa anføres.

Oplysningskema^o

til Brug ved Tarifiering af Indmeldelser.

Police Nr. 301 Ø.B.

Amts B Distrikt.

Matr.-Nr. 30 m 31 om

af Tejn fiskerleje By Olstykke

Sogn. Vejnavn og Nr. (eller Ejendommens Navn)

Tariferet - 10/51

Ejer Peter & Chr. Falck -

Stilling

Navn (kun sædvanligt benyttet Fornavn eller Forbogsstav anføres)

Bopæl

Postadresse 9/7.51

Sum		Lb. Nr.	
1-2 Pr.	-	T.pr.	-
Tils.		Stp.	-
		Ialt	-

Bygningernes		
Litra	Benyttelse	Yde
a	Beb. Veranda	
b	Silderojen	
c	Oplags hus.	

Verd. med 9
kr. 30

Til meddelelser

(Der må kun anføres meddelelser på denne side af stregen).

Grundt for forbedringer af Ejendommen om her for sig forsvindningen af oplysningerne

Hermed

P. Falck

rids med Afstand mellem Bygningerne og Oplysninger om Brandmure Uforsikrede Bygninger maa ogsaa anføres.

om godk. af 19/11

Police med af B er udslettet.

Grundridsfarver: Haardt Tag - Rødt. Straatag - Blaat el. Sort.

B.1.

Hr. branddirektør
Anker Ankersen,
Thorungård, Klemensker.

E.B.
H. Arentoft.

Af ejeren ved indbetaling af præmie er der rettet anmodning til hovedkontoret om forhøjelse af forsikringssummen, og vi beder Dem snarest indsende vurdering eller prisstigningsbegæring hertil.

Skal forhøjelsen ske ved prisstigningsbegæring, bedes denne sendt til ejerens udfyldelse og underskrift; hvis henvendelse er modtaget fra sagfører, sendes begæringen dog til denne, der efter at have udfyldt og underskrevet for ejeren tilbagesender begæringen til branddirektøren eller vurderingsmanden til videre ekspedition.

Er der i brev fra vedkommende anmodet om forhøjelse med en bestemt procentsats eller til et bestemt beløb, fremsendes begæringen ikke til underskrift, men der tilføjes på begæringen henvisning til rekvirerens brev.

Polisen vil herfra blive sendt direkte. Er brev fra rekvirerenten vedlagt, bedes det tilbagesendt hertil ved indsendelsen.

Hvis der foretages omvurdering, erindrer vi om påtegning om materialebevilling.

Med Hilsen.

Police-nr. 301 Matr.-nr. 30n Tejn fiskerleje, Olstykke sogn Stormly Røgerlejer Peter Chr. Falck

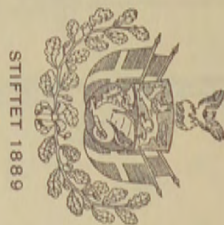

POSTKONTO 1331
TELEFON 104
BYEN 9210.
HA/W.P.
7. maj 1956.

Østifternes Brandforsikring

VESTER VOLDGADE
KØBENHAVN V.

Oplysnings-skema^{*)}

til Brug ved Tarifiering af Indmeldelser.

Police Nr. 301 Ø.B.

B Amts 1 Distrikt.

Matr.-Nr. 30^m 31^{am} af Tegn fiskeby By Oloker

Sogn. Vejnavn og Nr. (eller Ejendommens Navn)

Ejer Peter & Loh. Falck - Nord med af B

Stilling Navn (kun sædvanligt benyttet Fornavn eller Forbogsstav anføres)

Bopæl

Tariferet - 10/51

Postadresse

9/7.51

Sum		Lb. Nr.	
1-2 Pr.	-	T.pr.	-
Tils.		Stp.	-
		Ialt	-

Bygningernes					Grundrids med Afstand mellem Bygningerne og Oplysninger om Brandmure Uforsikrede Bygninger maa ogsaa anføres.
Litra	Benyttelse	Ydermure	Tag	Fors.sum	
a	Beb. Vanda	beton	tegl	8400	<p>Omme om. godt. af 19/51</p> <p><u>Police med af B er udsætt.</u></p> <p><u>Nord. med af B indkommet</u></p> <p>Kr. 38000 -</p>
b	Silderojen	tra	pap	1300	
c	Oplags hus.	4	4	300	
Forsikringssum ialt:				10000	<p>Grundridsfarver: Haardt Tag = Rødt. Straatag = Blaat el. Sort. Bræddevægge m. haardt Tag = Gult.</p>

I. a. Drivkraftens Art?	*	1. Hvilke Haandværk eller Næringsbrug drives i Ejendommen?	
b. Drivkraftens Størrelse?	HK *	2. Afstand til nærmeste Nabobygning*. Afstande indtil 30 Meter opgives med nøjagtigt Maal.	
* Er Drivkraft installeret i flere Bygninger, maa Opgivelse ske for hvert Litra.		a. med haardt Tag?	Meter, maalt fra Litra.....
II. Specifikation af alle Træbearbejdnings-Maskiner med Angivelse af Litra, hvori de findes. Antal Høvlebænke maa ligeledes opgives.		b. med Straatag?	Meter, » » »
* Ved Ejendom med baade haardtækte og straaetækte Bygninger skal Afstanden maales fra straaetækt Litra.		3. Er Skorstene, Bagerovne og Ildsteder lovlige?	
Spaangivende Maskiner		4. Er der Lynafleder efter Netsystemet paa alle straaetækte Bygninger?	
Save og ikke spaang. Maskiner		5. Kan der ydes Nedsættelse for brandsikret Etageadskillelse i Staldbygning?	0/0 Besvares med Ang. af % - jfr. Tarifens Regler.
a. Fræsemaskiner	Antal i Litra	a. Baandsave	Antal i Litra
b. Høvlemaskiner		b. Rundsave	
c. Kehlemaskiner		c. Boremaskiner	
d. Komb. Maskiner		d. Stemmehmaskiner	
e. Afrette- eller Oprettemaskiner		e. Høvlebænke	
f. Andre lign. Maskiner		f. Andre Save og lign. Maskiner	
g.		g.	
h.		h.	
i.		i.	
Spaangivende Maskiner ialt:		Save og ikke spaang. Mask. ialt:	
7. Hvor har Ejendommen hidtil været forsikret?		H.A.B.	
Police Nr.?		68	
Sidste Vurderingsdato?		/	
8. Fra hvilken Dato ønskes Forsikringen i Kraft i Ø. B.?		9/7.51	

*) Skemaet bedes vedlagt enhver Indmeldelse tilført saa udførlige Oplysninger som muligt af Hensyn til Ejendommens rigtige Tarifiering.

Bygningernes Litra, Benyttelse o. s. v. afskrives nøjagtigt og i Rækkefølge efter det andet Selskabs Police.

Afholdes Omvurdering af Ejendommen, forinden Forsikringen optages her, maa Skemaet ogsaa medsendes udfyldt efter det andet Selskabs Police. I dette Tilfælde er Besvarelse af Tarifieringsoplysningerne paa Skemaet dog ikke nødvendig.

Nærværende Skema er udfyldt af undertegnede.

....., den.....19.....

Branddirektor/Vurderingsmand.

Lindewang i Oleker
Nu Tijn L d. 19/7 1951

U. Branddirektør Blem.

Jeg sender hermed en Overflytning fra
Udsmandsbrandkassen med Vurderingsforretning
Falck anmodes om at faa sin Forsikring indteg-
net hos os straks.

Jeg har ikke praefik Udmeldelsesbegæringen
slyng udmeldelsesdato men vil die ikke
få en dato vas som kan passe.

Og saa har jeg ikke flere Udmeldelsesbegæringen
til Udsmandsbrandkassen, end mig nogle
saa har jeg dem til i December, da er der
2-3 Forsikringer der skal overflyttes.

Og saa nogle alm. Vurderingskemaer.
med
Wiggo Kjeller.

Til Jagtvejlede
Blem

13 JUL 1951

Haardt Tag = Redt. Straatag = Blaast el. Sort.
og m. haardt Tag = Gult.

Til
Direktionen for „Husmandsbrandkassen“.

undertegnede Peter Chr. Falck, Ejer af Matr.-
Nr. 30 nr Forsikrings-Nr. 68 i Tijn Tjørkølje By,
Oleker Sogn, Borreholms Amt, be-
gærer herved i Henhold til „Lov om Brandforsikringsforeninger for Landbyg-
ninger“ af 12. April 1889 de ved medfølgende Police for 10,000 Kr. forsikrede
Bygninger udslettede af „Husmandsbrandkassen“ fra 1. April 1951 at regne,
da jeg fra det nævnte Tidspunkt har ladet mine Bygninger indtegne til Forsik-
ring i „Østifternes Brandforsikring“ for det samme Beløb, hvortil de hidtil have
været forsikrede.

Jeg erklærer derhos, at ingen af de min Ejendom paahvilende Forhæftelses-
dokumenter indeholde Forpligtelse til at holde Bygningerne forsikrede i en sær-
lig nævnt Brandforsikring.

Med vedtægtsmæssige forpligtelser indtil 1. april 1952

Denne Begæring fremsendes in duplo, forsynet med Indtegnelsespaategning
fra Formanden for „Østifternes Brandforsikring“ og er for mit Vedkommende
gyldig, indtil endelig Berigtigelse af Udmeldelsen har fundet Sted til en eiter-
følgende 1. April.

Tillige bemyndiger jeg „Østifternes Brandforsikring“ til at foretage saadanne
Berigtigelser i denne Udmeldelse, som maatte vise sig nødvendig for at bringe
den i fuldstændig Orden.

Tijn, den 9 juli 1951

Peter Falck

Som Vidner om rigtig Underskriit:

Wiggo Kjeller

Wiggo Kjeller

Form. Nr. 22 10/2 11. — 2000.

es Brandforsikring



VESTER VOLOGADE
104
KØBENHAVN V.
13. juli 1951.

ander H. Ipsen,

remsende Udmeldelsesbegæring for:

Police Nr.	Forsikringssum
68	10.000 Kr.

*) Skemat ordet vedfølg
ninger som vedlig af
Bygni
følge
Afho
her,
Polic
Sken

Police

Matr.

Ejer

Litra

a b c

0-20 0-40 **Østifternes Brandforsikring**

Denne begæring kan kun benyttes, hvis ejendommen er vurderet i de sidste 10 år, og der ikke efter vurderingen er foretaget om- eller tilbygning.

Sum	28000	Lb.-nr.	638
Pr. 1.-2	730	T.pr.	1/10
T. gr	703	Stp.	2 20
		Ialt	330

Police-nr. **202 302 10-1949** **Bornholms** amts **1** distrikt.
 Matr.-nr. **30d og 31d af Tjørn Eukelje by Olskes** sogn. Vejnavn og nr. (eller ejendommens navn) **Tjørn** Bopæl **Tjørn S.**
 Ejer **Thorsvald Nielsen** Stilling **Thorsvald Nielsen** Navn (kun sædvanligt benyttet fornavn eller forbogstav anføres) **Tjørn S.** Gøstadresse **Tjørn S.**

Tarifferet-10/49

16 MAR. 1949

BEGÆRING OM PRISSTIGNINGSFORHØJELSE

Undertegnede ejer af nævnte ejendom begærer herved forsikringssummen forhøjet som anført. — Forhøjelsen skyldes alene byggeudgiftens stigning siden den sidst foretagne vedtægtsmæssige vurdering eller prisstigningsbegæring. Forhøjelsen må mindst være 10%. Den samlede sum for større forsikringer ansættes til hele tusinde kroner. Summerne for de enkelte litra eller genstande afrundes til hele hundrede kroner. Såvel jeg selv som brandforsikringen er berettiget til senere at kræve forsikringssummen ændret ved vurdering efter vedtægtsens almindelige bestemmelser. Policen vedlægges.

Olskes den 11. Marts 1949.

Thorsvald Nielsen
Underskrift.

I tilfælde af skade erstattes kun den virkelige værdi i brandens øjeblik.

*) Disse rubrikker udfyldes efter policen. — Ny sum må anføres for hvert litra. Alle særskilt beliggende bygninger, maskiner og andet inventar skal være anført i policen for at være forsikret. Derimod er vand-, gas- og elektriske installationer, støbegods, centralvarmeanlæg og sædvanligt bygningsinventar medforsikret uden særlig specifikation på policen, medmindre genstandene er forsikret som løsøre.

Litra	Benyttelse	Ydermure	Tag	Bygningernes*	
				Gl. sum	Ny sum
				Kr.	Kr.
a	Bebœlle	Adm. Tegl		18100	25400
b	Væstehüs	do Tegl		800	1100
c	Uønsehüs	do do		1100	1500
Efter vurdering af 21. Feb. 1949 var tidligere sum:				20000	
Ejendommens samlede forsikringssum bliver:					28000

Nedenstående spørgsmål og grundrids besvares og udfyldes af vurderingsmanden

Specifikation af alle træbearbejdningsmaskiner med angivelse af litra, hvori de findes. Antal høvlebænke må ligeledes opgives.

Spångivende maskiner		Save og ikke spångivende maskiner	
Antal	i litra	Antal	i litra
a. Fræsemaskiner		a. Båndsawe	
b. Høvlemaskiner		b. Rundsawe	
c. Kehlemaskiner		c. Boremaskiner	
d. Kombinerede maskiner		d. Stemmehøvler	
e. Afrette- eller oprettemaskiner		e. Høvlebænke	
f. Andre lignende maskiner		f. Andre save og lignende maskiner	
g.		g.	
h.		h.	
i.		i.	
Spångivende maskiner ialt:		Save, høvlebænke og ikke spångivende maskiner ialt:	

- Hvilke håndværk eller næringsbrug drives i ejendommen? **Bebœlle**
- Afstand til nærmeste nabobygning*. Afstande indtil 30 meter opgives med nøjagtigt mål.
 - a. med hårdt tag? **8,5** meter, målt fra litra **a**
 - b. med stråtag? **4,2** meter, » » » **a**
- Er skorstene, bagerovne og ildsteder lovlige? **Ja**
- Er der lynafleder efter netsystemet på alle stråtede bygninger? **-**
- Kan der ydes nedsættelse for brandsikret etageadskillelse i staldbygninger? **0** % af litra. **Bevares med angivelse af %-jfr. tarifens regler.**
- Benyttes der dampmaskine, forbrændingsmotor eller anden mekanisk kraft? **Art** **Ny**
Størrelse **HK***

GRUNDRIDS.

Farver: Hårdt tag = rødt. Stråtag = blå eller sort. Bræddevægge med hårdt tag = gult.

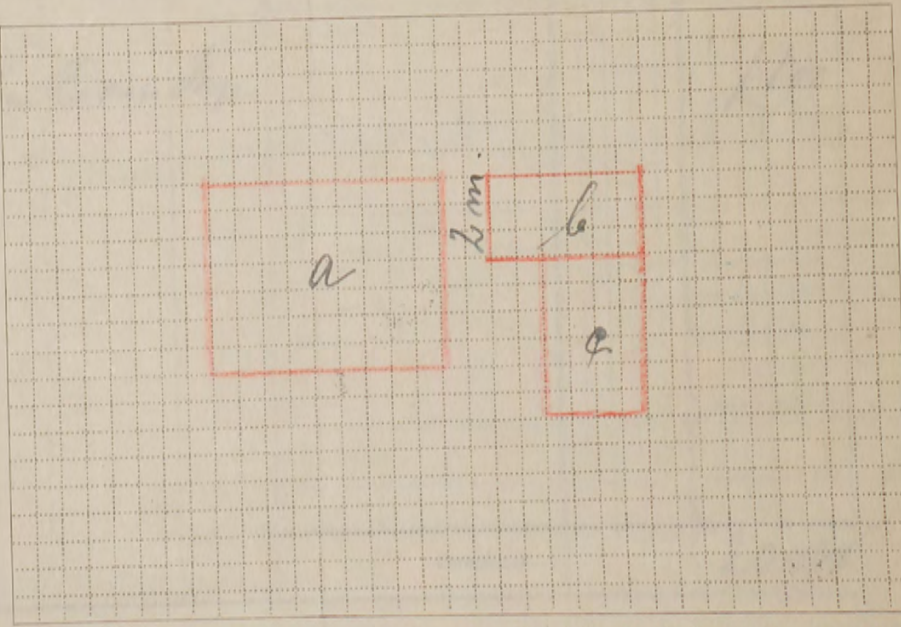

Tariferingsspørgsmålene og grundridset er besvaret og udfyldt af undertegnede efter oplysningerne i den sidste vurdering af ejendommen. Forhøjelsen er indført i vurderingsprotokollen.

Olskes den 11. Marts 1949.

10-1949

Vurderingsmand.

Prisstigningsforhøjelsen er indført i branddirektoratets protokol/kartotek.

Ronne den 14-3-1949.

Hansen-Blom Branddirektør.

Mål mellem bygningerne må anføres i meter. Uforsikrede bygninger må anføres. Brandmure må angives ved .

Alle til en Ejendom hørende Bygninger optages baade i Beskrivelse og Grundrids, selv om alle Litra ikke omvurderes. Tarifordr. 4/44

120 1000 20

28 FEB 1944 B
Aar 1944 den 21 Febr.

Police Nr. 202 Bomholms Amts 1. Distrikt.

Sum 20.000	Lb. Nr. 3441
1. Præmie 4.00	Tillpr. -
Tils. 13.	Stp. -
29 FEB. 1944	Ialt -

har undertegnede Vurderingsmænd foretaget nedenstaaende Beskrivelse og Vurdering til Indtegning i Østifternes Brandforsikring af Bygningerne paa Matr. Nr. 30 d, 31 a af Tjnn Firkulige By Sleske Sogn tilhørende Arbejdsmand Gimmie Rasmussen Navn (kun sædvanligt benyttet Fornavn eller Forbogsstaver anføres) Vejnavn og Nr. (eller Ejendommens Navn) Tjnn Postadresse Tjnn Ejer tillige af Police Nr.

Litra	Anvendelse, Etagehøjde, Indretning, Udstyrelse m. v. og Areal samt Pris pr. m ² .	Længde	Dybde	Ydermure	Tag	Specifikation af medforsikret 1) Elektrisk Installation, Støbegods og lign. 2) Maskiner, Motorer, Butiksinventar og lign.	Sum for	Sum for
							hver Bygning og hver Genstand	hver Litra
							Kr.	Kr.
a	<u>(Stuehus.) Beb</u> Grundmuret Bygning opf. paa 1 m høj Betonfundam. Ydermure af 1 Lt. br. St. hül (Mür og Vinkeltag af Tegl. for forsk. for 9000 Kr. forhøjes mül til: 88 m ² a 191 Kr.	10.80	8.15	Grøn	Tegl	Lysinstallation 1 Kompfür 2 Raskelovne	16800 650 200 450	18100
b	<u>Vaskerhus.</u> Grundmuret, Betonfund., Ydermure af halv Lt. br. Sten og fladt Tag af Brædder og Sæper for forsk. for: 400 Kr. forhøjes mül til: 17 m ² a 41 Kr.	5.70	3.00	Grøn	Sæper	1 Vaskerhedel	700 100	800
c	<u>Høstehus.</u> Lamme Byggesaade som Litra b. for forsk. for: 600 Kr. forhøjes mül til: 24 m ² a 45 Kr.	6.00	4.00	Grøn	Sæper			1100
Overføres...								20000

*) Haardt Tag paalagt Straatag skrives Plader paa Straa. Dels haardt Tag og dels Straatag skrives Plader og Straa.
1) Elektrisk Installation m.v. opføres og tillægges Bygningens Sum. 2) Maskiner m.v. opføres efter og føres ud med samlet Sum for hvert Litra.

Vend om!

Bygningernes						Specifikation af medforsikret 1) Elektrisk Installation, Støbegods og lign. 2) Maskiner, Motorer, Butiksinventar og lign.	Sum for hver Bygning og hver Genstand Kr.	Sum for hvert Litra Kr.
Litra	Anvendelse, Etagehøjde, Indretning, Udstyrelse m. v. og Areal samt Pris pr. m ² .	Længde	Dybde	Ydermure	Tag			
		Meter	Meter					
						Overført...		

Bygningerne er ikke undergaaet nogen forandring siden forrige Vurdering d. 18/7 1922.
Tidligere Forskr. Løn: 10.000 Kr.
Forkjøbeløn andrages 10.000 -
Ny Forskr. Løn 20.000 Kr.

Ejendommens samlede Forsikringssum bliver Kr. 20.000

I. a. Drivkraftens Art? *		1. Hvilke Haandværk eller Næringsbrug drives i Ejendommen?	Beboelse
b. Drivkraftens Størrelse? HK *		2. Afstand til nærmeste Nabobygning? Afst. indtil 30 Meter opgives med nøjagtigt Maal.	
* Er Drivkraft installeret i flere Bygninger, maa Opgivelse ske for hvert Litra.		a. med haardt Tag?	8,5 Meter, maalt fra Litra a
II. Specifikation af alle Træbearbejdnings-Maskiner med Angivelse af Litra, hvori de findes. Antal Høvlbænke maa ligeledes opgives.		b. med Straatag?	12,0 Meter, » » » a
* Ved Ejendom med baade haardtækte og straaetækte Bygninger skal Afstanden maales fra straaetækt Litra.		3. Er Skorstene, Bagerovne og Ildsteder lovlige?	Ja
Spaangivende Maskiner		4. Er der Lynafleder efter Netsystemet paa alle straaetækte Bygninger?	-
Save og ikke spaang. Maskiner		5. Kan der ydes Nedsættelse for brandsikret Etageadskillelse i Staldbygning?	0/0 Besvares med Angivelse af 0/0-jfr. Tarifens Regler.
a. Fræsemaskiner	Antal i Litra	a. Baandsave	
b. Høvlmaskiner		b. Rundsave	
c. Kehlemaskiner		c. Boremaskiner	
d. Komb. Maskiner		d. Stemmehmaskiner	
e. Afrettes eller Oprettemaskiner		e. Høvlbænke	
f. Andre lign. Maskiner		f. Andre Save og lign. Maskiner	
g.		g.	
h.		h.	
i.		i.	
Spaangivende Maskiner ialt:		Save og ikke spaang. Mask. ialt:	
Denne Forretning har vi foretaget som redelige og samvittighedsfulde Mænd, og erklærer vi, at Forsikringssummen er ansat til Bygningernes virkelige Værdi.		6. Benyttes der Dampmaskine, Forbrændingsmotor eller anden mekanisk Kraft? I bekræftende Fald maa Rubr. Ia-b og II besvares nøjagtigt. (Motorskema maa udfyldes, hvis Skema ikke tidligere er indsendt)	Nej
St. Gjeller Vurderingsmænd.		7. Har Ejendommen hidtil været forsikret her? (Police Nr. maa anføres paa Forsiden, Udmeldelsesbegæring m. m. maa vedlægges ved Overførelse fra andet Selskab).	Ja
H.M. Branden Rekvisit.		GRUNDRIDS. Farver: Haardt Tag = Rødt. Straatag = Blaat eller Sort. Bræddevægge med haardt Tag = Gult.	

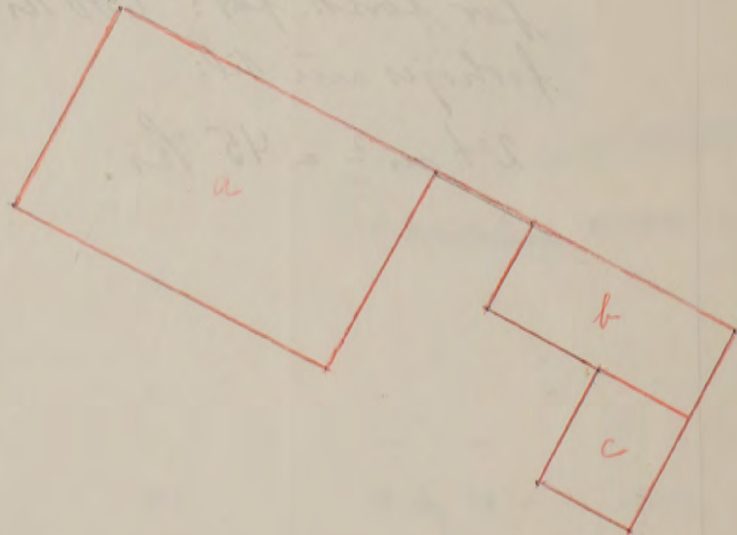

Gebyr:	Fra Foreningen		Af Ejeren	
	Kr.	Øre	Kr.	Øre
Til Vurderingsmændene			1	50
» Branddirektøren				
For Beskrivelsen				
» Ny Forsikring				
Ialt....			1	50

Foranstaaende Vurdering har jeg gennemset og intet fundet at bemærke.

Hansen Branddirektor.

Maal mellem Bygningerne maa anføres i Meter, Brandmure maa angives, Uforsikrede Bygninger maa anføres.

60
 Hver Vurdering forsynes med Grundrids; og Fundamenter, Støbegods, elektrisk Installation og andre Genstande, der medforsikres, anføres under den Bygning, hvori de findes.

O.B.
 Ank. 22. JUL. 1922

Police Nr. 202 Skovbo Amts Skovbo Distrikt. Vurderet

Aar 1922 den 18 Juli har undertegnede Vurderingsmænd foretaget nedenstaaende Beskrivelse og Vurdering til Indtegning

Police-Nr. 202 Barnholms Amts Skovbo Distrikt Sogn

Nr. i L. B. 182
 Ejer Jørgen Peter Olsen & Søn

Skovmagt i Skovbo

Matr.-Nr. 31 i Fischerleje Tjern By, Skovbo Sogn

fra 1/4 1907. Vurd. 18/7 22

DISKOR 202
 9.3.0 NOV 1922 P.

Totalsum for hvert Litra

Kr.

Bygningerne.	Mure.	Tag.	Fag.	Værdi.
a. Stuehus i G. V.	Gydm.	Tegl	5	9.000
b. Toldersjeneri	Bdr.	Dr.	3	567
c. Væksthus	Sten	Pap.		400
c. Høsthus	Sten	Dr.		600
				3.000
Uden for Bygn				
Inventar:				
Fundam. og Hælder under a medfors. for 300 Kr.				
Afstand til Nabo $\frac{8,5}{18}$ Nr. <u>4</u> <u>31</u> a				
P. u. <u>-3-3-1916</u>				
				10.000
				2.867 2.300

NEDBRUDT. M. 2/3 10.

9000

400

600

Overføres . . .

10.000

Vend om!

Matr.-Nr. i

By,

Olehus Sogn.

fra

190

Vurd.

Bygningerne.	Mure.	Tag.	Fag.	Værdi.	Værdi.	Værdi.	Værdi.
				Kr.	Kr.	Kr.	Kr.

Tariferet:

ku 202 paa
kulis i Olehus
ufor bor
bevidnes

Jørgen Peter Olsens

7 Februar 1916

Mogens
ingsmand.

Olehus

ku No 202 J. P. Olsens
 har tagt Tegning paa Bygningen
 som spørges om det kan være ny
 Vindbræmme eller en anden
 Anordning eller noget for at gøre
 vedholdt i Høstingens
 Dommering om det vil være et
 Bænk, om det vil være et Bygningens

Olshu
 Løbe Nr. 202 *Olshu*
 har lagt *Teyllag* paa Bygningerne
 som spørges skal han have ny
 Vurdering eller er denne
 Anvendelse nok for at faa
 nedsettelse i *Konstruktions*
 Forsikringen til *Police* af 1899
 Olshu, *indefor* udsat for de 1899 bygningerne

Matr.-Nr. _____ i _____ By, *Olshu* Sogn,
 fra _____ 190 _____ Vurd. _____

Bygningerne.	Mure.	Tag.	Fag.	Værdi.	Værdi.	Værdi.	Værdi.
				Kr.	Kr.	Kr.	Kr.

G. B.
 Ank: -3 MRS 1916
 Besv:

At *Løbe* Nr. paa *Police* Nr. 202 paa
 Matr. Nr. 31 ^{xv} af *Linn* *Fisker* i *Olshu*
 Sogn er medbrødt, og derfor bør
 indgaa af *Forsikringen* bevidnes
 hermed.

Stedt sig for tiden af *Jørgen* *Peter* *Olshu*
 Enkes -

Olshu Sogn den 17 Februar 1916

Rest 3,300.

H. A. Mogenssen
 Vurderingsmand.

ALMINDELIGE OPLYSNINGER

1. Ejendommens anvendelse *Beboelse og afholdsrestaurations*

2. Er der lynafleder efter netsystemet på alle stråttækte bygninger? *-*

3. A. hvilke litra er der tariffmæssig brandsikret etageadskillelse af a. Ler? *1 litra*
 (Se tarifens § 3, 2. stk., jfr. § 7, 3. stk.) b. Beton? *1 litra*

B. Er døre, lemme og luger tariffmæssige? *-*

C. Hvis den brandsikrede etageadskillelse kun går igennem en del af en bygning (litra), bedes den anslåede værdi af denne del af bygningen opgivet. *Del af litra Værdi kr.*

4. Afstand til nærmeste nabobygning*. a. med hårdt tag *1,5 meter fra litra d.*
 Afstande indtil 30 m opgives med nøjagtigt mål.
 *BEMÆRK! Ved ejendom med både hårdttækte og stråttækte bygninger skal afstanden måles fra stråttækt litra. b. med stråtag *ca 200 meter fra litra*

5. Nærmeste naboejendoms a. erhverv *Beboelse*
 b. forsikringssum (eventuelt anslået) *kr. ca 30000*

LANDBRUG

stk. spændingsgivere til el-hegn medforsikres mod lynskade.
 stk. benzintankanlæg medforsikres.
 I hvilke litra findes IKKE oplag af strå eller lignende? *-*

HÅNDVÆRK OG INDUSTRI

Motorer	El-Motorer	Forbrændingsmotorer		
		Benzin	Diesel	Petroleum
Litra				
Antal				
Størrelse i hk ialt				

Spångivende maskiner	Såve og ikke spångivende maskiner	
	Antal	i litra
Fræsemaskiner		Båndsåve
Høvlemaskiner		Rundsåve
Kehlemaskiner		Boremaskiner
Kombinerede maskiner		Stemmehmaskiner
Afrette- eller oprettemaskiner		Høvlebænke
Andre lignende maskiner		Andre såve og lignende maskiner
Spångivende maskiner ialt		Såve, høvlebænke og ikke spångivende maskiner ialt:

LANDBRUG, HÅNDVÆRK OG INDUSTRI

	Opvarmes med			
	Elektricitet	Fast brændsel	Fl. brændsel	Gas
Rugemaskiner	litra antal	litra antal	litra antal	litra antal
Kyllingemødre				
Grisevarmere				

Bageovne	Opvarming			
	Kul	Olie	Gas	Elektr.
Kanalovne				
Vandvarmsovne				

Cyklereparationsværksted:
 Antal arbejdere: *-*

Forsamlingshus:
 A) 1. Uden scene
 2. Med scene
 Scenen benyttes ca. *-* gange årlig.
 B) Drives beværtning? Ja / Nej
 1. I hh. til en ved hver enkelt lejlighed meddelt tilladelse.
 2. Stående lejlighedsstilladelse.
 3. Beværterbevilling.

Kemisk fabrikk og tøjrensingsanstalt:
 Hvilke brændbare og letantændelige stoffer og væsker benyttes?
-

Sprøjtemalingsanlæg:
 Med kompressor: Antal hk *-*

Systue, konfektion:
 Antal arbejdere: *-*

Matr. nr.	Ejerlav	Amt	Distr.	Sogn	Police nr.
<i>44</i>	<i>Tejn</i>	<i>København</i>	<i>1</i>	<i>Olshus</i>	<i>303</i>

0.40 17-SEP-1958 *B*



Den *9 September 1958*

Østifternes Brandforsikring

Beskrivelse og vurdering

Nyopført ejendom Overføres fra andet selskab (navn):
 (Angives med X i kvadratet). Udmeldelsesbegæring fra andet selskab vedlægges.

EJERENS STILLING OG NAVN: (Kun sædvanligt benyttet fornavn eller forbogstaver anføres) *th Ticker Eskild S. Thorsen* Ejerskifte
 Ejendommens adresse: (herunder vejnavn, nr. eller ejendommens navn, bynavn og postadresse) *Wigbo, Brandvej, Tejn*

OPKRÆVNINGSDRESSE: (hvis opkrævning ikke sker hos ejeren på ejendommen)

Polisen tilsendes: (udfyldes hvis politen ikke tilsendes branddirektøren)

Denne forretning har vi foretaget som redelige og samvittighedsfulde mænd og erklærer, at forsikringssummen er ansat til bygningernes virkelige værdi (genopførelsessum med fradrag for slid og ælde, se iøvrigt vedtægten).

Wiggo Kjeller *E. M. Bendtsen*
 Vurderingsmænd

Vurderingen har jeg gennemset og intet fundet at bemærke
A. Andersen
 Branddirektor

Den *9 September 1958*
 Som rekvirent:
Eskild Thorsen
 Rekvirentens underskrift

GEBYR (Angives med X i kvadraterne)

Almindelig vurdering Hvis regulativmæssigt gebyr undtagelsesvis ikke ønskes opkr., udfyldes denne rubrik
 Pristignings-omvurdering Hovedkontoret afkræver kun gebyr af litra
 Branddirektøren har ledet vurderingen efter instruksens § 3 eller af forsikringssum kr.

(Udfyldes af hovedkontoret)

	Dato	Mærke	Korrespondance	Dato	Mærke	Police	Dato	Mærke
Fremtagning	<i>17-9</i>	<i>02</i>					<i>17/9</i>	<i>02</i>
Gennemsyn							<i>18/9</i>	<i>02</i>
Tarifering	<i>17</i>	<i>02</i>		<i>18-9</i>	<i>2</i>			
Eftersyn	<i>18</i>	<i>02</i>			<i>2</i>		<i>22 SEP 1958</i>	<i>F 1</i>

Lebe-nr. *4809* Tariff-termin *Tariffret - 10/58* Genforsikring

Litra	Bygningernes Anvendelse, etagehøjde, indretning, udstyrelse m. v. og areal samt pris pr. m ² . NB. Nærmere beskrivelse af bygningerne er kun nødvendig, hvis de er forandret efter sidste vurdering.	Ydermure		Tag*)	Centralvarme/anderl. opvarmet	Specifikation af medforsikret *) Elektrisk installation, støbegods og lignende, *) Maskiner, motorer, butiksinventar og lignende.	Sum for hver bygning og hver genstand *) Kr.	Sum for hvert litra Kr.	
		Længde	Dybde						
		meter							
a	<u>1) Beboelse</u> Restaurations Bolv. bygning opf. paa kampelementfund, ydermure af br. sten og vindkøl af tegl. Der er indrettet til køkken i kælderen med stort vindue og gadedør. Els forsikret for 45600 kr. forbruges nu til 118 m ² a 403 kr.	1680	700	tegl			47500 1500 Els. lysinstall. Støbegods	51000	
b	<u>2) Entré og køkken</u> Køkken bygget paa betonfund, ydermure af 1/2 br. sten med kanal og lav bagrejsning af brædder og pap. iforandret 27 m ² a 330 kr.	5,25	4,60	gdm pap.			7900 300 Els. lysinstall Støbegods	9000	
c	<u>3) Brandstuen</u> (tidligere køkken) opf. af br. sten og lav bagrejsning af brædder og pap. iforandret 7 m ² a 170 kr.	2,60	2,50	gdm pap.				1200	
d	<u>4) Vaskeri</u> opf. paa betonfund, ydermure af br. sten og fladt tag af jern iforandret: 15 m ² a 200 kr.	6,20	2,50	gdm jern				3000	
Overføres...								64200	

1) Alle forsikrede bygninger optages i beskrivelse og grundrids, selv om ikke alle litra omvurderes. Uforsikrede bygninger, der betegnes med tal, optages sidst i beskrivelsen

med angivelse af benyttelse, byggemåde og den formentlige værdi anført i parentes.

2) Er tagbeklædningen hårdt tag på strå, skrives plader på

strå. Er der dels hårdt tag, dels stråtag, skrives f. eks. plader og strå.

3) El-installation m. v. opføres og tillægges bygningens sum.

4) Specifikation af maskiner m. m. opføres efter det litra, hvori de findes, og føres ud med samlet sum.

Litra	Bygningernes Anvendelse, etagehøjde, indretning, udstyrelse m. v. og areal samt pris pr. m ² . NB. Nærmere beskrivelse af bygningerne er kun nødvendig, hvis de er forandret efter sidste vurdering.	Ydermure		Tag*)	Centralvarme/anderl. opvarmet	Specifikation af medforsikret *) Elektrisk installation, støbegods og lignende, *) Maskiner, motorer, butiksinventar og lignende.	Sum for hver bygning og hver genstand *) Kr.	Sum for hvert litra Kr.	
		Længde	Dybde						
		meter							
e	<u>5) Våsehüs</u> opf. af brædder med paplag. iforandret 1/2 m ² a 100 kr.	4,00	3,00	pap				1200	
f	<u>6) Garage</u> nyopført paa betonfund, ydermure af betonblokke og lav bagrejsning af cementplader. 27 m ² a 95 kr.	7,75	3,50	beton plader				2600	
Ejendommens samlede forsikringssum bliver kr.								68000	

GRUNDRIDS:

Alle ejendommens forsikrede og uforsikrede bygninger optages på grundridset.

Afstanden imellem bygningerne angives med tal i meter (eventuelt centimeter).

Grundridsfarver:

Hårdt tag: rødt

Stråtag: sort eller blå

Bræddevægge med hårdt tag: gult

Brandmure: 

Naboejendom: Retning angives.

Målestok kan angives.
Nordpil anbringes på eller ved grundridset.

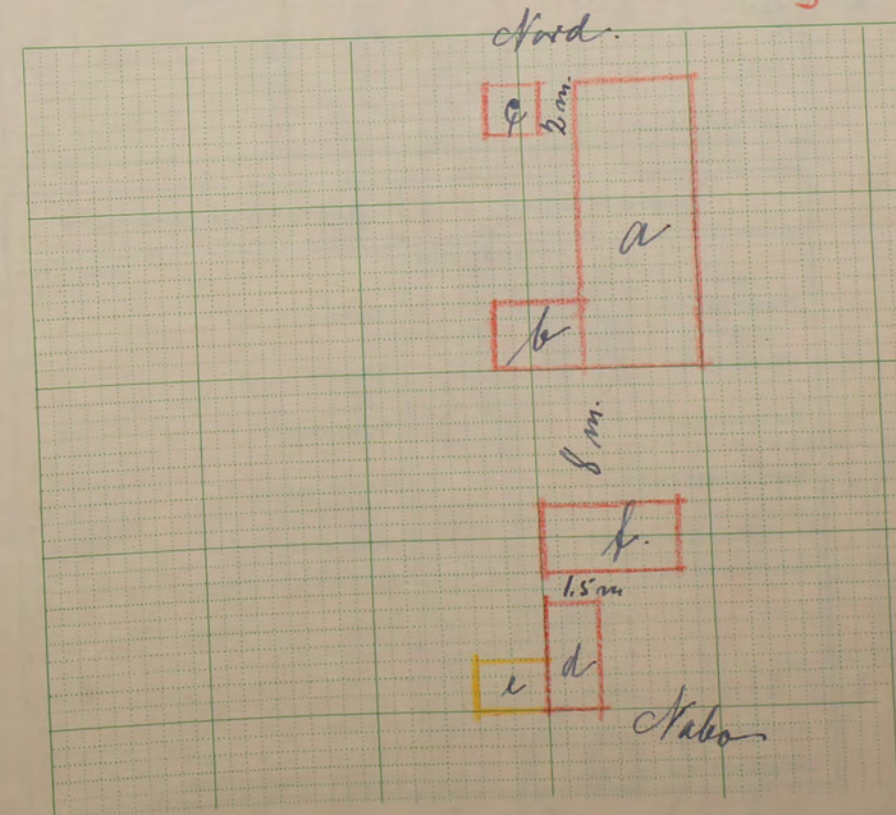

180 **Dsstifternes Brandforsikring**

Denne begæring kan kun benyttes, hvis ejendommen er vurderet i de sidste 10 år, og der ikke efter vurderingen er foretaget om- eller tilbygning.

Amt Bornholms distrikt 1 Sogn Olsker Police-nr. 303

Matr.-nr. 4 a Ejerslav Tejn Sogn Olsker Vejnavn og nr. (eller ejendommens navn) Vigbo

Ejer Kivi Stilling Eva Frigaard Navn (kun sædvanligt benyttet fornavn eller forbogstav anføres) Bopæl Tejn Postadresse G

Lb.-nr.	1448	T.pr.	
Sum		Stp.	
Pr. 1.-2.		V.gb.	
T.gr.		Pol.	
			10/55

BEGÆRING
OM
PRISSTIGNINGSFORHØJELSE

Undertegnede ejer af nævnte ejendom begærer herved forsikringssummen forhøjet som anført. — Forhøjelsen skyldes alene byggeudgifternes stigning siden den sidst foretagne vedtægtsmæssige vurdering eller prisstigningsbegæring. Forhøjelsen må mindst være 10 %. Den samlede sum for større forsikringer ansættes til hele tusinde kroner. Summerne for de enkelte litra eller genstande afrundes til hele hundrede kroner. Såvel jeg selv som brandforsikringen er berettiget til senere at kræve forsikringssummen ændret ved vurdering efter vedtægtens almindelige bestemmelser. Policen vedlægges.

Alt made i Skatte gm 1 April 1955:
Tejn den 23-3-1955.

Eva Frigaard
Underskrift.

Bygningernes*					
Litra	Benyttelse	Ydermure	Tag	Gl. sum	Ny sum
				Kr.	Kr.
a	Bebaelsbygning	Edm	Tegl	38000	45600
b	Endre Kåkken	do	Pap	7500	9000
c	Kiosk	do	do	1000	1200
d	Maskelhus	do	fem	2500	3000
e	Uønsket hus	do	Pap	1000	1200
Efter vurdering af <u>10-11-1949</u> var tidligere sum:				50000	
Ejendommens samlede forsikringssum bliver:					<u>60000</u>

Nedenstående spørgsmål og grundrids besvares og udfyldes af vurderingsmanden

Specifikation af alle træbearbejdningsmaskiner med angivelse af litra, hvori de findes. Antal høvlebænke må ligeledes opgives.

Spångivende maskiner			Save og ikke spångivende maskiner		
	Antal	i litra		Antal	i litra
a. Fræsemaskiner			a. Båndsawe		
b. Høvlemaskiner			b. Rundsawe		
c. Kehlemaskiner			c. Boremaskiner		
d. Kombinerede maskiner			d. Stemmemaskiner		
e. Afrette- eller oprettemaskiner			e. Høvlebænke		
Spångivende maskiner ialt:	*)		Save, høvlebænke og ikke spångivende maskiner ialt:	*)	

*) Findes yderligere andre maskiner, bedes disse anført på blankettens bagside, spångivende og ikke spångivende hver for sig.

- Hvilke håndværk eller næringsbrug drives i ejendommen? Bebaelse og Adholdsrestaurations
 - Afstand til nærmeste nabobygning*. Afstande indtil 30 meter opgives med nøjagtigt mål.
 - med hårdt tag? 2 meter, målt fra litra a
 - med stråtag? ca. 200 meter, " " " "* Ved ejendom med både hårdtækte og stråttækte bygninger skal afstanden måles fra stråttækt litra.
 - Er skorstene, bagerovne og ildsteder lovlige? Ja
 - Er der lynafleder efter netsystemet på alle stråttækte bygninger? -
 - Kan der ydes nedsættelse for brandsikret etageadskillelse i staldbygninger? 0% af litra. Besvares i bekræftende fald med angivelse af %. Se tariffens § 3, stk. 2, jvf. § 7, stk. 3.
 - Benyttes der dampmaskine, forbrændingsmotor eller anden mekanisk kraft? Art ng. Størrelse HK*
- * Er drivkraft installeret i flere bygninger, må opgivelse ske for hvert litra.

Tarifierings-spørgsmålene og grundridset er besvaret og udfyldt af undertegnede efter oplysningerne i den sidste vurdering af ejendommen. Forhøjelsen er indført i vurderingsprotokollen.

Olsker den 23-3-1955
H. Sjøller
Vurderingsmand.

Prisstigningsforhøjelsen er indført i branddirektoratets protokol/kartotek.

M. Knudsen den 28. Marts 1955
A. Knudsen
Branddirektor.

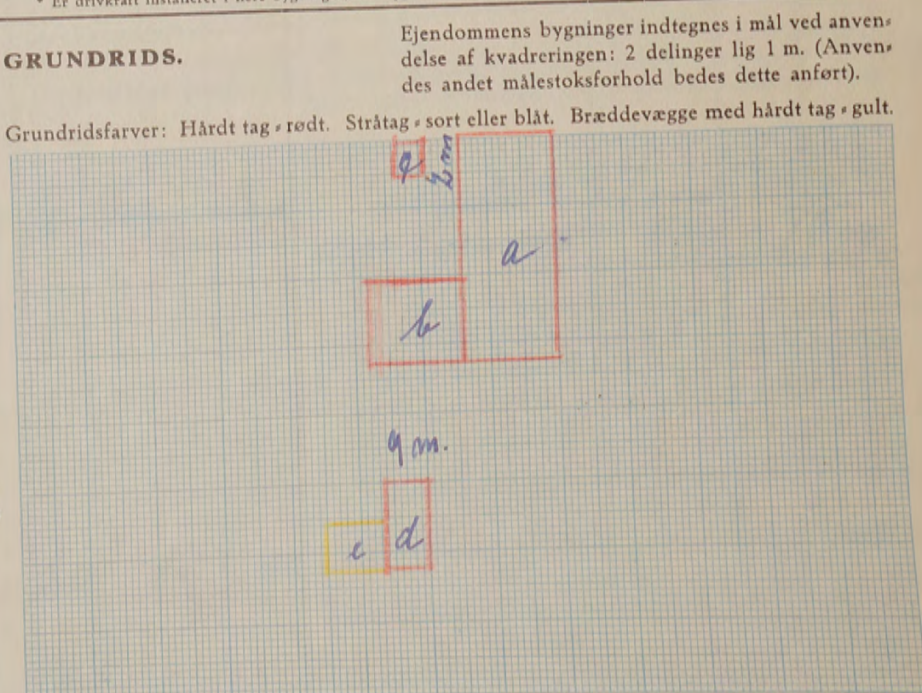

(Udfyldes af hovedkontoret)	Dato	Mærke	Dato	Mærke
Fremtagning	4-4	O	14	L
Gennemsyn				
Tarifiering	13	G	15 APR 1955	W
Eftersyn	14	L	19 APR 1955	BA
Udregning	14	L		

Mål mellem bygningerne anføres i meter. Brandmure angives ved —. Uforsikrede bygninger indtegnes og mærkes med tal på grundridset i lighed med den almindelige litra-betegnelse med bogstaver for de forsikrede bygninger.

Alle til en Ejendom hørende Bygninger optages baade i Beskrivelse og Grundrids, selv om ikke alle Litra omvurderes.

17. NOV. 1949
17. NOV. 1949

Police Nr. 203 303

Bornholms Amt 1

Distrikt 2

Sum	57.000	Lb.-Nr.	10652
1. Pr.	64 90	T. pr.	70 50
Tils.	48 70	Stp.	1 10
		Ialt	28 60
		Dato	23. 11. 1949

Aar 1949 den 10 Novbr. har undertegnede Vurderingsmænd foretaget nedenstaaende Beskrivelse og Vurdering til Indtægning

i Østifternes Brandforsikring af Bygningerne paa Matr.-Nr. 4 a af Tjns Kirkelye By Oloker Sogn

tilhørende Fru Eva Frijsgaard

Vejnavn og Nr. (eller Ejendommens Navn)

Stilling
Bjergbo

Navn (kun medvanligt benyttet Fornavn eller Forbogstaver anføres)

Tjns Ls.

Ejer tillige af Police Nr. 17

Litra	Anvendelse, Etagehøjde, Indretning, Udstyrelse m. v. og Areal samt Pris pr. m ² . NB. Nærmere Beskrivelse af Bygningerne er kun nødvendig, hvis de er forandret efter sidste Vurdering.	Længde	Dybde	Ydermure	Tag*)	Specifikation af medforsikret 1) Elektrisk Installation, Støbegods og lign. 2) Maskiner, Motorer, Butiksinventar og lign.	Sum for hver Bygning og hver Genstand	Sum for hvert Litra
							Kr.	Kr.
a	<p><u>Beboelse.</u></p> <p>Oldre men god bindingsværksbygn. op af hval Kampuldersfund. Ydermure af br. Lign. og vindelby af tegl. Indrettel. i 3 værelser, 1 (Midt) køk, Kikkhus og Lyngkammer samt Forstue med Trappegang til Loftet. Gulv og Loft af hol. pl. Brædder. Paa Loftet er 4 værelser, overalt godt udstyret og i god stand. Der er 30 m² Nelder af dels Kampulders og dels Beton. 2 Skovkammer af br. Lign. Indlagt vand og elektr. Lys.</p> <p>1/8 m² a 300 Kr. 16.807,00 for Lign. Tegl</p>						35400	
b	<p><u>Tilbygn. til Litra a. Skovst. Betonfund. Ydermure af br. Lign. og lav Trappesving af Brædder og Pap. Indrettel. til Entré, Kikkhus og 2 Træk og Lign. v. b. u. Brædder loft og Verandegulv. Indlagt vand og elektr. Lys.</u></p> <p>24 m² a 290 Kr. 5.254,60</p>					3 Kalkplove og 1 Kompfur	1000	38000
c	<p><u>Kiosk opf. af br. Lign. og fladt Tag af Brædder og Pap. Betongulv.</u></p> <p>7 m² a 143 Kr. 1.001,50 do do</p>					elektr. Lysinstall. 500	7500	
								1000
							Overføres...	46500

Fremtagn. kort m. m.	Dato	Mark
Gennemsyn	7 NOV 1949	14
Tarifering	17-11-49	91
Eftersyn	18. NOV. 1949	8
Udregning	18-11-49	102
Elterregning	19 NOV 1949	88
Udskrivn. girokort	21 NOV 1949	88
Policeudskrivning	22 NOV. 1949	Teg
Konference	23. 11. 1949	10

*) Er der lagt haardt Tag paa Straa, skrives, f. Eks. Plader paa Straa. Dels haardt Tag dels Straatag skrives, f. Eks. Plader og Straa.
1) Elektrisk Installation m.v. opføres og tillægges Bygningens Sum. 2) Maskiner m.v. opføres efter og føres ud med samlet Sum for hvert Litra.

Vend om!

Litra	Anvendelse, Etagehøjde, Indretning, Udstyrelse m. v. og Areal samt Pris pr. m ² . <small>NB. Nærmere Beskrivelse af Bygningerne er kun nødvendig, hvis de er forandret efter sidste Vurdering.</small>	Længde de	Dybde de	Ydermure	Tag	Specifikation af medforsikret 1) Elektrisk Installation, Støbegods og lign. 2) Maskiner, Motorer, Butiksinventar og lign.	Sum for hver Bygning og hver Genstand	Sum for hvert Litra
							Kr.	Kr.
		Meter	Meter			Overført...		46500
d	Waskemaskine og 1 Komfursindlæg Gummimåte af h. Læn og fladt Tøj af jern. 1 Skovlenseri af h. Læn. Indkøbt til Vaske- og Brænderi med Betongulv.	15 m ²	a	193 %	6.20	2.50	2000	2500
e	Wörschies opføit af Brænderi ræge og fladt Tøj af Brænderi og Pap. Med Puder og Læderlænjer	12 m ²	a	85 %	4.00	3.00		1000

Ejendommens samlede Forsikringssum bliver Kr. 50000

I. a. Drivkraftens Art? *

b. Drivkraftens Størrelse? HK *

* Er Drivkraft installeret i flere Bygninger, maa Opgivelse ske for hvert Litra.

II. Specifikation af alle Træbearbejdnings-Maskiner med Angivelse af Litra, hvori de findes.
Antal Høvlbænke maa ligeledes opgives.

Spaangivende Maskiner		Save og ikke spaangivende Maskiner	
	Antal	i Litra	
a. Fræsemaskiner			a. Baandsave
b. Høvlmaskiner			b. Rundsave
c. Kehlemaskiner			c. Boremaskiner
d. Kombinerede Maskiner			d. Stemmehaskiner
e. Afrettes eller Oprettmaskiner			e. Høvlbænke
f. Andre lignende Maskiner			f. Andre Save og lignende Maskiner
g.			g.
h.			h.
i.			i.
Spaangivende Maskiner ialt:		Save, Høvlbænke og ikke spaangivende Maskiner ialt:	

1. Hvilke Haandværk eller Næringsbrug drives i Ejendommen? *Betjening og Afholdelse*

2. Afstand til nærmeste Nabobygning*
Afstande indtil 30 Meter opgives med nøjagtigt Maal.

a. med haardt Tag? *2* Meter, maalt fra Litra *d*

b. med Straatag? *200* Meter, " " "

* Ved Ejendom med baade haardtækte og strættækte Bygninger skal Afstanden maales fra strættækt Litra.

3. Er Skorstene, Bagerovne og Ildsteder lovlige? *ja*

4. Er der Lynafleder efter Netsystemet paa alle strættækte Bygninger? *-*

5. Kan der ydes Nedsættelse for brandsikret Etageadskillelse i Staldbygning? *0 %*
Besvares med Angivelse af % - jfr. Tarifens Regler.

6. Benyttes der Dampmaskine, Forbrændingsmotor eller anden mekanisk Kraft?
I bekræftende Fald maa Rubr. Ia-bog II besvares nøjagtigt. (Motorskema maa udfyldes, hvis Skema ikke tidligere er indsendt) *ja*

7. Har Ejendommen hidtil været forsikret her?
(Police Nr. maa anføres paa Forsiden. Udmeldelsesbegæring m. m. maa vedlægges ved Overførelse fra andet Selskab). *ja*

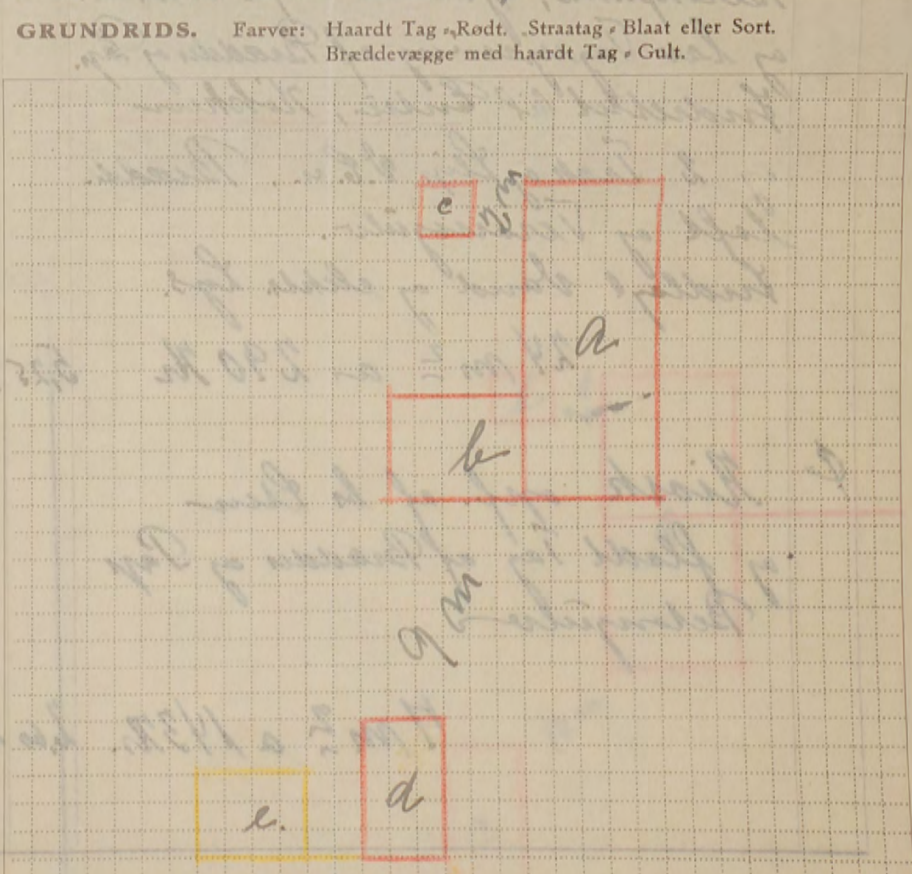

Materialbevilling afbrønden
Denne Forretning har vi foretaget som redelige og samvittighedsfulde Mænd, og erklærer vi, at Forsikringssummen er ansat til Bygningernes virkelige Værdi.

V. G. Jøller Vurderingsmænd. *V. M. Thomsen* *Eva Frigaard* Rekvisent.

Gebyr:	Fra Brandforsikringen		Af Ejeren	
	Kr.	Øre	Kr.	Øre
Til Vurderingsmændene	9	00	9	00
» Branddirektøren	1	50	1	50
For Beskrivelsen	3	00		
» Ny Forsikring	-	-		
Ialt	13	50	10	50

Foranstaaende Vurdering har jeg gennemset og intet fundet at bemærke.

Marcus B. Beck
Branddirektor.

Maal mellem Bygningerne maa anføres i Meter. Brandmure maa angives. Uforsikrede Bygninger maa anføres.

Østifternes Brandforsikring

Denne Begæring kan kun benyttes, hvis Ejendommen er vurderet i de sidste 10 Aar, og der ikke efter Vurderingen er foretaget Om- eller Tilbygning.

Table with insurance details: Sum 37000, Lb. Nr. 5859, Pr. 7-70, T. pr. -30, Tils. X, Val. Stp. -70, 21 MRS 1947, Lait 350

Police Nr. 203, Matr. Nr. 4c af Tjnn. Tiskulje By Olsker Sogn, Ejers Afholdsvaer Albert Jensen, Bopæl Vigbo, Postadresse Saliceg 250

13 MAR 1947 B

BEGÆRING OM PRISSTIGNINGS-FORHØJELSE

Undertegnede Ejer af nævnte Ejendom begærer her ved Forsikringssummen forhøjet som anført. - Forhøjelsen skyldes alene Byggeudgifternes Stigning siden den sidst foretagne vedtægtsmæssige Vurdering.

Forhøjelsen maa mindst være 10 %. Den samlede Sum for større Forsikringer ansættes til hele Tusinde Kroner. Summerne for de enkelte Litra eller Genstande afrundes til hele Hundrede Kroner.

Saa vel jeg selv som Brandforsikringen er berettiget til senere at kræve Forsikringssummen ændret ved Vurdering efter Vedtægtsens almindelige Bestemmelser. Policen vedlægges.

Olsker den 6 Marts 1947

Ejerens Underskrift

I Tilfælde af Skade erstattes kun den virkelige Værdi i Brandens Øjeblik.

* Disse Rubrikker udfyldes efter Policen. - Ny Sum maa anføres for hvert Litra. Alle særskilt beliggende Bygninger, Maskiner og andet Inventar skal være anført i Policen for at være forsikret.

Bygningernes

Table with columns: Litra, Benyttelse, Ydermure, Tag, Gl. Sum, Ny Sum. Rows include Beboelse, Kiosk, Vasketuis.

Efter Vurdering af 21 Feb 1944 var tidligere Sum: 25000

Ejendommens samlede Forsikringssum bliver: 37000

Nedenstaaende Rubrikker udfyldes af Vurderingsmanden.

Da Ejendommen har skiftet Ejer bedes den nye Policer indskrevet i ovenstaaende nye Ejers Navn.

Tariferingsprogsmaalene og Grundridset er besvaret og udfyldt af undertegnede efter Oplysningerne i den sidste Vurdering af Ejendommen.

Forhøjelsen er indført i Vurderingsprotokollen.

Olsker den 6 Marts 1947

Vurderingsmand

- 1. Hvilke Haandværk eller Næringsbrug drives i Ejendommen? Afholdsbevarening
2. Afstand til nærmeste Nabobygning? 7 Meter
3. Er Skorstene, Bagerovne og Ildsteder lovlige? ja
4. Er der Lynafleder efter Netsystemet paa alle straatækte Bygninger?
5. Kan der ydes Nedsættelse for brandsikret Etageadskillelse i Staldbygning?
6. Benyttes der Dampmaskine, Forbrændingsmotor eller anden mekanisk Kraft? Nej

GRUNDRIDS. Farver: Haardt Tag = Rødt. Straatag = Blaat eller Sort. Bræddevægge med haardt Tag = Gult.

Prisstignings-Forhøjelsen er indført i Branddirektoratets Protokol/Kartotek.

Lobbek den 11-3-1947

Branddirektør

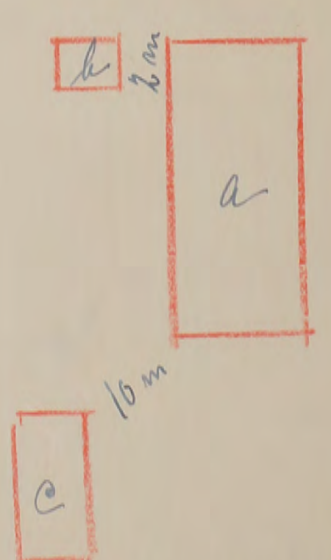

Maal mellem Bygningerne maa anføres i Meter. Brandmure maa angives. Uforsikrede Bygninger maa anføres.

1000.40

Østifternes Brandforsikring PRISSTIGNINGS-BEGÆRING

Denne Begæring kan kun benyttes, hvis Ejendommen er vurderet i de sidste 10 Aar, og der ikke efter Vurderingen er foretaget Om- eller Tilbygning.

Sum	25.000	Lb. Nr.	13124
1-Pr.	5-00	T.pr.	0-30
Tils.	B.	Stp.	- - -
29 FEB. 1944		Ialt	0-30

Police Nr. 203
 Matr. Nr. 4c af Tejn Fiskerleje By Olsker Sogn. Vejnavn og Nr. (eller Ejendommens Navn) Vigbo
 Ejer Afholdsværk Viggo Pedersen Bopæl Postadresse Tejn Sk.

Tariferet-4/44
 NOT. I BOGN

28 FEB 1944

28. FEB. 1944

BEGÆRING
 OM
 PRISSTIGNINGS-FORHØJELSE

Undertegnede Ejer af nævnte Ejendom begærer her ved Forsikringssummen forhøjet som anført. — Forhøjelsen skyldes alene Byggeudgifternes Stigning siden den sidst foretagne vedtægtsmæssige Vurdering.
 Forhøjelsen maa mindst være 10%. Den samlede Sum for større Forsikringer ansættes til hele Tusinde Kroner. Summerne for de enkelte Litra eller Genstande afrundes til hele Hundrede Kroner.
 Saavel jeg selv som Brandforsikringen er berettiget til senere at kræve Forsikringssummen ændret ved Vurdering efter Vedtægtens almindelige Bestemmelser.
 Policen vedlægges.

Tegn den 21 Febr 1944

Viggo Pedersen
 Ejers Underskrift.

I Tilfælde af Skade erstattes kun den virkelige Værdi i Brandens Øjeblik.

* Disse Rubrikker udfyldes efter Policen. — Ny Sum maa anføres for hvert Litra. Alle særskilt beliggende Bygninger, Maskiner og andet Inventar skal være anført i Policen for at være forsikret. Derimod er Vands-, Gas- og elektriske Installationer, Støbegods, Centralvarmeanlæg og sædvanligt Bygningsinventar medforsikret uden særlig Specifikation paa Policen.

Litra	Benyttelse	Ydermure	Tag	Bygningernes*	
				Gl. Sum Kr.	Ny Sum Kr.
a	Bibælle	Sten	Tegl	16.200	22.100
b	Kiosk	Sten	Pap	600	800
c	Vasketøjs	Sten	Tink	1.500	2.100
Efter Vurdering af 21 Juli 1944 var tidligere Sum:				18.300	
Ejendommens samlede Forsikringssum bliver:					25.000

1. Hvilke Haandværk eller Næringsbrug drives i Ejendommen? *Afholdsterrasseration*

Vestergade 30
 Telefon Allinge 19
 Postkonto 41736

Allinge, den 11. Marts 1947.

13 MAR 1947
 Kaj Pedersen
 Revisor

Østifternes Brandforsikring,
 Vester Voldgade 104, København V.

Idet jeg hoslagt tillader mig at fremsende Skøde for Restauratør Albert H.P. Jensen paa Ejendommen "Vigbo", Matr. Nr. 4c af Tejn Fiskerleje, Olsker Sogn, hvilken Ejendoms Bygninger efter det for mig oplyste er brandforsikret i Østifternes Brandforsikring, tillader jeg mig at anmode om, at Ejerskiftet maa blive noteret og at der maa blive tilstillet mig Police for den nye Ejer.

Med Højtelse
Viggo Pedersen

Marius Olsen
 Branddirektør.

11 m
 e

Maal mellem Bygningerne maa anføres i Meter. Brandmure maa angives. Uforsikrede Bygninger maa anføres.

1280.40

Østifternes Brandforsikring PRISSTIGNINGS-BEGÆRING

Denne Begæring kan kun benyttes, hvis Ejendommen er vurderet i de sidste 10 Aar, og der ikke efter Vurderingen er foretaget Om- eller Tilbygning.

Sum	25.000	Lb. Nr.	13124
1-Pr.	5-00	T.pr.	0-30
Tils.	B.	Stp.	- - -
29 FEB 1944		Ialt	0-30

Police Nr. 203 Borupholms Amts. mar Distrikt. Not. i Bogn.

Matr. Nr. 4c af Tijn Fukuelye By Oleku Sogn. Vejnavn og Nr. (eller Ejendommens Navn) Vigbo

Ejer Aholdsvær Viggo Pedersen Tijn O.

Stilling Stilling Navn (kun sædvanligt benyttet Fornavn eller Forbogsstav anføres) Vigbo Bopæl Tijn O. Postadresse

Tariferet-4/44

28 FEB 1944

28 FEB 1944

BEGÆRING OM PRISSTIGNINGS-FORHØJELSE

Undertegnede Ejer af nævnte Ejendom begærer her ved Forsikringssummen forhøjet som anført. — Forhøjelsen skyldes alene Byggedgifternes Stigning siden den sidst foretagne vedtægtsmæssige Vurdering.

Forhøjelsen maa mindst være 10%. Den samlede Sum for større Forsikringer ansættes til hele Tusinde Kroner. Summerne for de enkelte Litra eller Genstande afrundes til hele Hundrede Kroner.

Saa vel jeg selv som Brandforsikringen er berettiget til senere at kræve Forsikringssummen ændret ved Vurdering efter Vedtægtens almindelige Bestemmelser. Policen vedlægges.

Tijn den 21 Febr 1944

Viggo Pedersen Ejerens Underskrift.

I Tilfælde af Skade erstattes kun den virkelige Værdi i Brandens Øjeblik.

* Disse Rubrikker udfyldes efter Policen. — Ny Sum maa anføres for hvert Litra. Alle særskilt beliggende Bygninger, Maskiner og andet Inventar skal være anført i Policen for at være forsikret. Desuden er Vands, Gas- og elektriske Installationer, Støbegods, Centralvarmeanlæg og sædvanligt Bygningsinventar medforsikret uden særlig Specifikation paa Policen.

Litra	Benyttelse	Ydermure	Tag	Bygningernes*	
				Gl. Sum Kr.	Ny Sum Kr.
a	Bibælle	Sten	Tegl	16.200	22.100
b	Kiosk	Sten	Pap	600	800
c	Vasketøjs	Sten	Tink	1.500	2.100
Efter Vurdering af <u>21 Juli 1941</u> var tidligere Sum: <u>18.300</u>				Ejendommens samlede Forsikringssum bliver: <u>25.000</u>	

Tarifieringspørgsmaalene og Grundridset er besvaret og udfyldt af undertegnede efter Oplysningerne i den nævnte sidste Vurdering af Ejendommen. Forhøjelsen er indført i Vurderingsprotokollen.

Oleku den 21 Febr 1944

V. Bjeller Vurderingsmand.

- Hvilke Haandværk eller Næringsbrug drives i Ejendommen? Apholdsværdiansation
- Afstand til nærmeste Nabobygning*. Afstande indtil 30 Meter opgives med nøjagtigt Maal.
 - med haardt Tag? 7 Meter, maalt fra Litra a
 - med Straatag? 200 Meter, " " " " a
* Ved Ejendom med baade haardtækte og straatækte Bygninger skal Afstanden maales fra straatækt Litra.
- Er Skorstene, Bagerovne og Ildsteder lovlige? Ja
- Er der Lynafleder efter Netsystemet paa alle straatækte Bygninger? -
- Kan der ydes Nedsættelse for brandsikret Etageadskillelse i Staldbygning? 0%
Besvares med Angivelse af % - jfr. Tarifens Regler.
- Benyttes der Dampmaskine, Forbrændingsmotor eller anden mekanisk Kraft? Nej

GRUNDRIDS. Farver: Haardt Tag, Rødt. Straatag, Blaat eller Sort. Bræddevægge med haardt Tag, Gult.

N. ↑

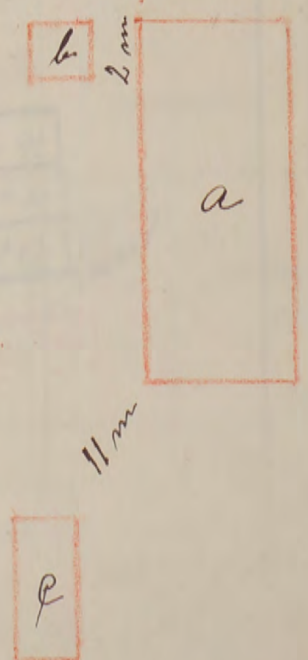

Prisstignings-Forhøjelsen er indført i Branddirektoratets Protokol/Kartotek.

S. Sørensen den 22-2-1944

Marius Olsen Branddirektør.

Maal mellem Bygningerne maa anføres i Meter. Brandmure maa angives. Uforsikrede Bygninger maa anføres.

10

Side 030

Fundamenter, elektrisk Installation og Støbegods m. m., der medforsikres, anføres under den Bygning, hvori de findes.

29 JUL 1941

Police Nr. 202

Norhøllus

Amts 11

Distrikt.

Tariferet-10/41

Aar 1941 den 21 Juli har undertegnede Vurderingsmænd foretaget nedenstaaende Beskrivelse og Vurdering til Indtegning

i Østifternes Brandforsikring af Bygningerne paa Matr. Nr. 40 af Tjørn Kirkeleje By Blaker Sogn

tilhørende Afholdsvest

Piigo Pedersen

Ejer tillige af Police Nr. 114

(Har Ejeren ikke andre Forsikringer skrives: Nej.)

Tjørn

paa Tjørn

9 - 4 AUG 1941 PM Bygningernes							Specifikation af medforsikrede Fundamenter, elektrisk Installation og Støbegods m. m.	Værdi for hver Bygning og hver Genstand Kr.	Totalsum for hvert Litra Kr.
Litra	Anvendelse; Indretning & Udstyrelse m. v.	Fagantal	Længde	Dybde	Højde	Ydermure	Tag		
			Meter	Meter	Meter				
a	<u>Beboelse</u> Svoveldioxid Bygning opført paa Kampstedssundmunk b. St. Nære, Indretning af Cement tegl Indrettet med 4 Værelser og 1 Sal. Vasker, Spejlskammer, Toilett og 2 Loftsvælg. Vælder under 3. tag. 2 Stueværelser for forsikret for 12000 Kr. forhøjes til 118 m ² a. 136. Kr.		16,80	7,00	3,50	bi. Sten tegl	1 Hønfjer	16000 2000	16200
b	<u>Kiosk</u> af bi. Sten med Paptag og hvide Gule for forsikret for 400 Kr. forhøjes til 6 1/2 m ² a. 80. Kr.		2,60	2,50	2,00	bi. Sten Pap			600
c	<u>Vaskerherbygning</u> Stue af bi. Sten fladtag af diule Indrettet til Vaskerher og 3. K. C. for forsikret for 900 Kr. forhøjes til 15 m ² a. 90. Kr.		6,20	2,50	2,50	bi. Sten diule		1350 150	1500
			0,92						
			Helaarlig						
			4,58	9,16					
			2,29	4,58					
			2,29	4,58					
<p>Bygningerne er ikke forudkast siden forrige Vurdering. 18 August 1938 Tilfældige Forsikrings Sum. 13400 Kr. forhøjes 4900. Forsikrings Sum. 18300 Kr.</p>									
								Overføres...	18300

Lebe Nr. 5598 T.pr. - 92
 Date 5 AUG 1941 St. - 10
 Tils. B lakti - 102

17 JAN. 1942

60
-50

Vend om!

Litra	Anvendelse; Indretning & Udstyrelse m. v.	Fagantal	Længde	Dybde	Højde	Ydermure	Tag	Specifikation af medforsikrede Fundamenter, elektrisk Installation og Støbegods m. m.	Værdi for hver Bygning og hver Genstand	Totalsum for hvert Litra
			Meter	Meter	Meter				Overført...	18300

Ejendommens samlede Forsikringssum bliver Kr. 18300

- Hvilke Haandværk eller Næringsbrug drives i Ejendommen?
- Er Skorstene, Bagerovne og Ildsteder lovlige?
- a. Findes der Dampmaskine, Eksplosionsmotor eller anden mekanisk Kraft?
(Er der Eksplosionsmotor, udfyldes et Oplysningsskema).
b. I Træbearbejdningens virksomheder maa Antallet af Høvlebænke og Specifikation af Maskinerne opgives.
- a. Hvor stor Afstand er der til nærmeste Nabobygning med haardt Tag?
b. " " " " " " " " " " " Straatag?
- a. Findes der Lynafleder efter Netsystemet?
b. Hvilket Firma har udført Anlægget og hvilket Aar?
- Har denne Ejendom før været forsikret her og under hvilket Polic-Nr.?

Afholdelse
Ja
Nej
7 Meter, maalt fra Litra
100 " " " "
Ja
203

Denne Forretning har vi foretaget som redelige og samvittighedsfulde Mænd.

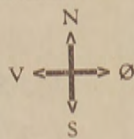

Grundrids med Afstand mellem Bygningerne og Oplysning om Brandmure. Uforsikrede Bygninger maa ogsaa anføres.

A. Jensen Vurderingsmænd. *H. M. Pændsen, Viggo Pedersen* Rekvisitent.

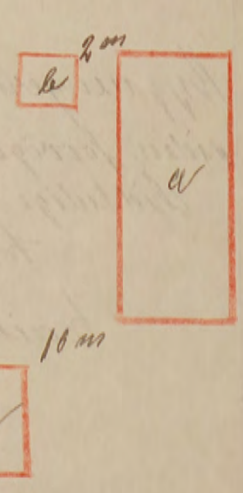

Gebyr:	Fra Foreningen		Af Ejeren	
	Kr.	Øre	Kr.	Øre
Til Vurderingsmændene ..	6	00		
» Branddirektøren		60		
For Beskrivelsen	1/2			
» Ny Forsikring				
Ialt ..	8	60		

Til foranstaaende Vurdering har jeg intet at bemærke.

Grundridsfarver: Haardt Tag = Rødt. Straatag = Blaat eller Sort. Bræddevægge med haardt Tag = Gult.

Alle til en Ejendom hørende Bygninger optages baade i Beskrivelse og Grundrids, selv om alle Litra ikke omvurderes.

0.30

Fundamenter, elektrisk Installation og Støbegods m. m., der medforsikres, anføres under den Bygning, hvori de findes.

Tariferet - 1938

1. SEP. 1938

Police Nr. 213 København Amts. Hoved Distrikt.

Aar 1938 den 18 August har undertegnede Vurderingsmænd foretaget nedenstaaende Beskrivelse og Vurdering til Indtegning

i Østifternes Brandforsikring af Bygningerne paa Matr. Nr. 40 ty af Tejn Tæskeløje By. Ulke Sogn

tilhørende Aphaldsøvej Viggo Pedersen

Ejer tillige af Police Nr. (Har Ejeren ikke andre Forsikringer skrives: Nej.)

Tejn Tejn 11

Bygningernes							Specifikation af medforsikrede Fundamenter, elektrisk Installation og Støbegods m. m.	Værdi for hver Bygning og hver Genstand Kr.	Totalsum for hvert Litra Kr.	
Litra	Anvendelse; Indretning & Udstyrelse m. v.	Fagantal	Længde	Dybde	Højde	Ydermure				Tag
			Meter	Meter	Meter					
a	<u>Lebolde & Aphaldsøvej</u> Indvættet med 4 værelser en Sal Køkken og Spisekøkken med, samt 2 Loftetovrelser Korridor og Brodsgænge, i Sølen Linoleum, alt er godt vedtaget med Maling og Tapet. Kaldes under 3 tag 2 H. Skovstensvej 118 m ² a 60 %	8	16,80	7	3,50		1 Kornfjer 1 Høns	11800 2000	14000	
b	<u>Kioste</u> Vægge af bi Høns med Papdæg og Bekongulit 6 1/2 a 60 %		2,60	2,50	2		1 Høns Pap	900	400	
c	<u>Vaskerubygning</u> Vægge af bi Høns Papdæg Bekongulit. Indvættet til Vaskerum og 3 V. C. 16 m ² a 60 %		6,20	2,50	2,50		1 Høns Jern	900 100	1000	
								0,04 Høns		
								335 1,67 1,68	670 334 336	
								13400		13400
								Overføres...	13400	

Lsbe Nr. 1456 T.pr. -64
Dato 8 SEP. 1938 Ct. -30
Tils. B. Id. -94

Vend om!

40

Hver Vurdering forsynes med Grundrids, og Fundamenter, Støbegods, elektrisk Installation og andre Genstande, der medforsikres, anføres under den Bygning, hvori de findes.

Ank. 11. FEB. 1920
E.S.V.

Police Nr. 203 Amts Distrikt

Taxeret

Aar 1920 den 4 Februar har undertegnede Vurderingsmænd foretaget nedenstaaende Beskrivelse og Vurdering til Indtegning

i Østift
tilhørende
Litra
a

Police-Nr. 203 Bornholms Amts Distrikt Sogn,

Nr. i L. B. 171

Ejer Anders Th. Andersen, Lutherisk Missionsforening,

.....
.....
.....

Matr.-Nr. 4 e i Frøstedevej, Vejv Sogn Slæter

fra 1 April 1908. Vurd. 4/2-20

203
Sogn

Bygningerne.	Mure.	Tag.	Fag.	Værdi.	
				Kr.	
a. <u>Stuehus</u>	<u>9dm.</u>	<u>Tegl</u>	<u>8</u>	<u>2677</u>	<u>11.400</u>
b. <u>Bredskovhus</u>	<u>3 1/2</u>	<u>Tegl</u>	<u>3</u>	<u>195</u>	<u>600</u>
Uden for Bygn.					
Inventar:				<u>2872</u>	<u>12.000</u>

400

600

Afstand til Nabo 1/2 Lomme, Nr. 91v.

P. u.

Overføres . . . 12000

Vend om!

40

Hver Vurdering forsynes med Grundrids, og Fundamenter, Støbegods, elektrisk Installation og andre Genstande, der medforsikres, anføres under den Bygning, hvori de findes.

Ank. 11. FEB. 1920
Eesv.

Police Nr. 203 Amts.....Distrikt.....

Pariseret

Aar 1920 den 4 Februar har undertegnede Vurderingsmænd foretaget nedenstaaende Beskrivelse og Vurdering til Indtegning

i Østifternes Brandforsikring af Bygningerne paa Matr. Nr. 48 af Lin Fiskelise By Oleker Sogn,

tilhørende Lutensk Missionsforening ; tidligere Ejer var.....
(Stilling). (Fulde Navn).

Litra	Bygningernes				Ydermurene er af:	Taget er af:	Hvis Fundamenter, Kakkelovne, Komfurer eller andre Genstande er medforsikret, anføres dette samt Betegnelsen for hver enkelt Del under hvert Litra for sig	Værdi til Forsikring af hver Bygning og medforsikret Fundament. Støbegods, fast Inventar o. s. v.	Totalsum for hvert Litra
	Indretning og Anvendelse; Loft, Gulv, Udstyrelse m. v.	Fagantal	Længde	Dybde					
<u>a</u>	<u>Bibelsbygning.</u> <u>Indrettet til Biboelse</u> <u>med 6 Værelse, Hjøkkem</u> <u>og Forsamlingsaal.</u> <u>I alle Værelse og Salen</u> <u>er Brøddeloft og Brøddegulv.</u> <u>Værelserne er indskjæret med</u> <u>Maling og Tapetier.</u> <u>Der findes 2 St. Klosetene</u> <u>af brønde Sten</u>		Meter (Al.)	Meter (Al.)	Meter (Al.)			Kr.	Kr.
	<u>118 m² a 96 Kr</u>	<u>8</u>	<u>16,80</u>	<u>7</u>	<u>3,50</u>	<u>14 Sten</u>	<u>Granit</u> <u>Tegl</u>		<u>11400</u>
<u>b</u>	<u>Valvtagbygning.</u> <u>Indrettet til Vinskuffe</u> <u>og Brøndskuffe med</u> <u>Bakengulv</u>								
	<u>15 m² a 40 Kr</u>	<u>3</u>	<u>6,20</u>	<u>2,50</u>	<u>2,50</u>	<u>14 Sten</u>	<u>Pak</u>		<u>600</u>
	<u>1a 12000 2</u>				<u>2 40</u>				
									<u>12000</u>

Overføres . . . 12000

Litra	Bygningernes				Ydermurene er af:	Taget er af:	Hvis Fundamenter, Kakkelovne, Komfurer eller andre Genstande er medforsikret, anføres dette samt Betegnelsen for hver enkelt Del under hvert Litra for sig	Værdi til Forsikring af hver Bygning og medforsikret Fundament, Støbegods, fast Inventar o. s. v.	Totalsum for hvert Litra
	Indretning og Anvendelse; Loft, Gulv, Udstyrelse m. v.	Fagantal	Længde	Dybde					
			Meter (Al.)	Meter (Al.)	Meter (Al.)			Kr.	Kr.
							Overført . .		12000
Ejendommens samlede Forsikringssum bliver									12000 Kr.

- Hvilke Haandværk eller Næringsbrug drives i Ejendommen?
- Er Skorstene, Bageovne og Ildsteder lovlige?
- Finder der **Dampmaskine, Eksplosionsmotor** eller anden **mekanisk Kraft**?
(Er der Eksplosionsmotor, udfyldes et Oplysningsskema.)
Er Loftet i Kedelrummet af Mur eller Jern?
Hvor stor er Afstanden fra Kedlens Overkant til Loftet?
- Hvor mange Meter (Al.) er der til nærmeste Nabosted med **brandfrit Tag**?
" " " " " " " " **Straatatag**?
Hvad benyttes **nærmeste** Nabosted til?
Er det forsikret her, og hvad er Ejerens Navn?
Nærmeste Nabosteds Police Nr., forsaavidt det er forsikret her?
- Har denne Ejendom før været forsikret her og under hvilket Police Nr.?

Beboelse

Ja

Nei

Ja 20 m, maalt fra Litra a

25 " " " "

Ja Nr 203

Denne Forretning har vi foretaget som redelige og samvittighedsfulde Mænd.

H. A. Magnusen Vurderingsmænd. *H. Jensen* *Ejnar Larsen* Rekvirent.

Gebyr:
Til Vurderingsmændene 7 Kr. 00 Ø.
" Branddirektøren 1 " 00 "
8 Kr. 00 Ø.

Til foranstaaende Vurdering har jeg intet at bemærke.

M. J. Hansen Branddirektør.

Den gamle Police mangler

Grundrids med Afstand mellem Bygningerne og Oplysning om Brandmure. Uforsikrede Bygninger maa ogsaa anføres

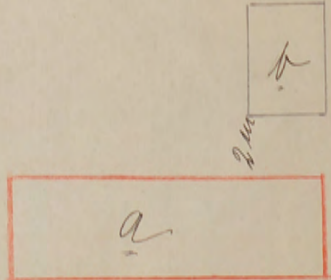
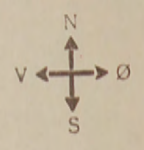

Alle til en Ejendom hørende Bygninger optages baade i Beskrivelse og Grundrids, selv om ikke alle Litra omvurderes.

Bygningerne har tidligere været koblet med Stue.

0.20

0.50 Østifternes Brandforsikring

Denne Begæring kan kun benyttes, hvis Ejendommen er vurderet i de sidste 10 Aar, og der ikke efter Vurderingen er foretaget Om- eller Tilbygning.

Sum	36.500	Lb.-Nr.	16224
Pr. 1.-F.	9.50	T.pr.	- 20
T. gr.	8.00	Stp.	- 20
	15. MAR 1949	Ialt	- 40

Police Nr. ~~205-8.1.~~ *304* Amt *Borochalm* Distrikt. *1*
 Matr.-Nr. *19 b* af *Tjern* By *Olaker* Sogn. Vejnavn og Nr. (eller Ejendommens Navn) *Tjern*
 Ejer *Toldfogedmand Hans Mathias Bendtsen* Bopæl *Tjern* Postadresse *Tjern*

Tariferet- 4/49 *W*

28 FEB 1949 B

BEGÆRING OM PRISSTIGNINGS-FORHØJELSE

Undertegnede Ejer af nævnte Ejendom begærer her ved Forsikringssummen forhøjet som anført. — Forhøjelsen skyldes alene Byggeudgifternes Stigning siden den sidst foretagne vedtægtsmæssige Vurdering eller Prisstigningsbegæring. Forhøjelsen maa mindst være 10 %. Den samlede Sum for større Forsikringer ansættes til hele Tusinde Kroner. Summerne for de enkelte Litra eller Genstande afrundes til hele Hundrede Kroner.

Saa vel jeg selv som Brandforsikringen er berettiget til senere at kræve Forsikringssummen ændret ved Vurdering efter Vedtægtsens almindelige Bestemmelser. Policen vedlægges.

Tjern den *24/2* 19 *49*

H.M. Bendtsen
Underskrift.

I Tilfælde af Skade erstattes kun den virkelige Værdi i Brandens Øjeblik.

* Disse Rubrikker udfyldes efter Policen. — Ny Sum maa anføres for hvert Litra. Alle særskilt beliggende Bygninger, Maskiner og andet Inventar skal være anført i Policen for at være forsikret. Derimod er Vand-, Gas- og elektriske Installationer, Støbegods, Centralvarmeanlæg og sædvanligt Bygningsinventar medforsikret uden særlig Specifikation paa Policen, medmindre Genstandene er forsikret som Løsøre.

Bygningernes*					
Litra	Benyttelse	Ydermure	Tag	Gl. Sum Kr.	Ny Sum Kr.
a	<i>Beboelsesbygning</i>	<i>Sten</i>	<i>Tygl</i>	<i>25000</i>	<i>32500</i>
b	<i>Vase og Brandvæksel</i>	<i>Beton</i>	<i>Papp</i>	<i>3000</i>	<i>4000</i>
Efter Vurdering af <i>44-4-49</i> var tidligere Sum: <i>28000</i>				Ejendommens samlede Forikringssum bliver: <i>36500</i>	

Nedenstaaende Spørgsmaal og Grundrids besvares og udfyldes af Vurderingsmanden

Specifikation af alle Træbearbejdnings-Maskiner med Angivelse af Litra, hvori de findes. Antal Høvlebænke maa ligeledes opgives.

Spaangivende Maskiner		Save og ikke spaangivende Maskiner	
Antal	i Litra	Antal	i Litra
a. Fræsemaskiner		a. Baandsave	
b. Høvlemaskiner		b. Rundsave	
c. Kehlemaskiner		c. Boremaskiner	
d. Kombinerede Maskiner		d. Stemmemaskiner	
e. Afrette- eller Oprettemaskiner		e. Høvlebænke	
f. Andre lignende Maskiner		f. Andre Save og lignende Maskiner	
g.		g.	
h.		h.	
i.		i.	
Spaangivende Maskiner ialt:		Save, Høvlebænke og ikke spaangivende Maskiner ialt:	

- Hvilke Haandværk eller Næringsbrug drives i Ejendommen? *Beboelse*
 - Afstand til nærmeste Nabobygning*. Afstande indtil 30 Meter opgives med nøjagtigt Maal.
 - med haardt Tag? *14.50* Meter, maalt fra Litra *a*
 - med Straatag? *over 30.00* Meter, » » » *a*

* Ved Ejendom med baade haardtækte og straatækte Bygninger skal Afstanden maales fra straatækt Litra.
 - Er Skorstene, Bagerovne og Ildsteder lovlige? *Ja*
 - Er der Lynafleder efter Netsystemet paa alle straatækte Bygninger? *nej*
 - Kan der ydes Nedsættelse for brandsikret Etageadskillelse i Staldbygninger? *0% af Litra*
Besvares med Angivelse af %-jfr. Tarifens Regler.
 - Benyttes der Dampmaskine, Forbrændingsmotor eller anden mekanisk Kraft? Art *nej*, Størrelse *HK**
- * Er Drivkraft installeret i flere Bygninger, maa Opgivelse ske for hvert Litra.

GRUNDRIDS. Farver: Haardt Tag = Rødt. Straatag = Blaat eller Sort. Bræddevægge med haardt Tag = Gult.

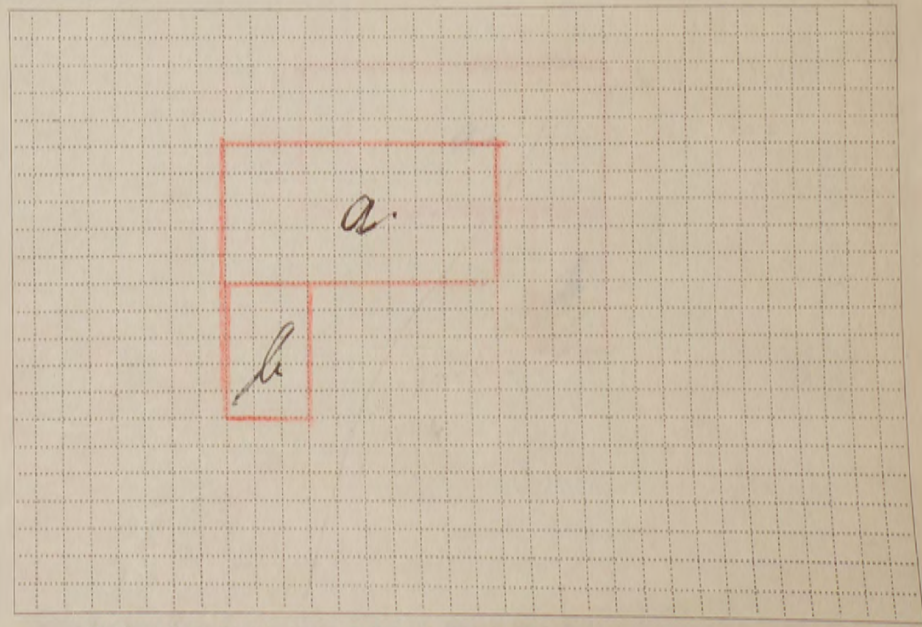

Tariferings-spørgsmaalene og Grundridset er besvaret og udfyldt af undertegnede efter Oplysningerne i den sidste Vurdering af Ejendommen.

Forhøjelsen er indført i Vurderingsprotokollen.

Olaker den *24 Febr.* 19 *49*
H. Gjeller
 Vurderingsmand.

Prisstignings-Forhøjelsen er indført i Branddirektoratets Protokol/Kartotek.

Ronne den *26-2-* 19 *49*
Hans Peter Blum
 Branddirektor.

Maal mellem Bygningerne maa anføres i Meter. Brandmure maa angives. Uforsikrede Bygninger maa anføres.

hal 0.40

Østifternes Brandforsikring PRISSTIGNINGS-BEGÆRING

Denne Begæring kan kun benyttes, hvis Ejendommen er vurderet i de sidste 10 Aar, og der ikke efter Vurderingen er foretaget Om- eller Tilbygning.

Sum	28.000	Lb. Nr.	2178
1-2 Pr.	5.60	T.pr.	1.80
Tils.	B.	Stp.	-10
12 MAJ 1944		lalt	1.90

Police Nr. 205 B. af Borndalens Amts 1. Distrikt.
 Matr. Nr. 194 af Tejn By Olsker Sogn. Vejnavn og Nr. (eller Ejendommens Navn) Not. i Bogen Brandvejir
 Ejer Trine Hans M. Bendtsen Stilling Navn (kun sædvanligt benyttet Fornavn eller Forbogsstav anføres) Bopæl Postadresse
 Tariferet- 10/44

5 -2 MAJ 1944 3
 12 MAJ 1944
BEGÆRING
 OM
PRISSTIGNINGS-FORHØJELSE

Undertegnede Ejer af nævnte Ejendom begærer her ved Forsikringssummen forhøjet som anført. — Forhøjelsen skyldes alene Byggeudgifternes Stigning siden den sidst foretagne vedtægtsmæssige Vurdering.

Forhøjelsen maa mindst være 10 %. Den samlede Sum for større Forsikringer ansættes til hele Tusinde Kroner. Summerne for de enkelte Litra eller Genstande afrundes til hele Hundrede Kroner.

Saa vel jeg selv som Brandforsikringen er berettiget til senere at kræve Forsikringssummen ændret ved Vurdering efter Vedtægtens almindelige Bestemmelser. Policen vedlægges.

Tejn den 25-4-1944

H. M. Bendtsen
 Ejerens Underskrift.

I Tilfælde af Skade erstattes kun den virkelige Værdi i Brandens Øjeblik.

* Disse Rubrikker udfyldes efter Policen. — Ny Sum maa anføres for hvert Litra. Alle særskilt beliggende Bygninger, Maskiner og andet Inventar skal være anført i Policen for at være forsikret. Derimod er Vands, Gas- og elektriske Installationer, Støbegods, Centralvarmeanlæg og sædvanligt Bygningsinventar medforsikret uden særlig Specifikation paa Policen.

Litra	Benyttelse	Ydermure	Tag	Bygningernes*	
				Gl. Sum Kr.	Ny Sum Kr.
a	Bebodsesbygning	Sten	Tegl	18000	25000
b	Hvose - & Brændehus	Beton	Paper	1000	3000
Efter Vurdering af 21 juli 1941 var tidligere Sum:				19000	
Ejendommens samlede Forsikringssum bliver:					28000

Tariferingspørgsmaalene og Grundridset er besvaret og udfyldt af undertegnede efter Oplysningerne i den nævnte sidste Vurdering af Ejendommen.

Forhøjelsen er indført i Vurderingsprotokollen.

Olsker den 27/4 1944

H. Kjeller
 Vurderingsmand.

- Hvilke Haandværk eller Næringsbrug drives i Ejendommen? *Beholdes*
- Afstand til nærmeste Nabobygning*. Afstande indtil 30 Meter opgives med nøjagtigt Maal.
 - med haardt Tag? *15* Meter, maalt fra Litra *a*
 - med Straatag? *ca. 200* Meter, » » » *a** Ved Ejendom med baade haardtækte og straatækte Bygninger skal Afstanden maales fra straatækt Litra.
- Er Skorstene, Bagerovne og Ildsteder lovlige? *Ja*
- Er der Lynafleder efter Netsystemet paa alle straatækte Bygninger? *-*
- Kan der ydes Nedsættelse for brandsikret Etageadskillelse i Staldbygning? *-* %
Besvares med Angivelse af % - jfr. Tarifens Regler.
- Benyttes der Dampmaskine, Forbrændingsmotor eller anden mekanisk Kraft? *Nej*

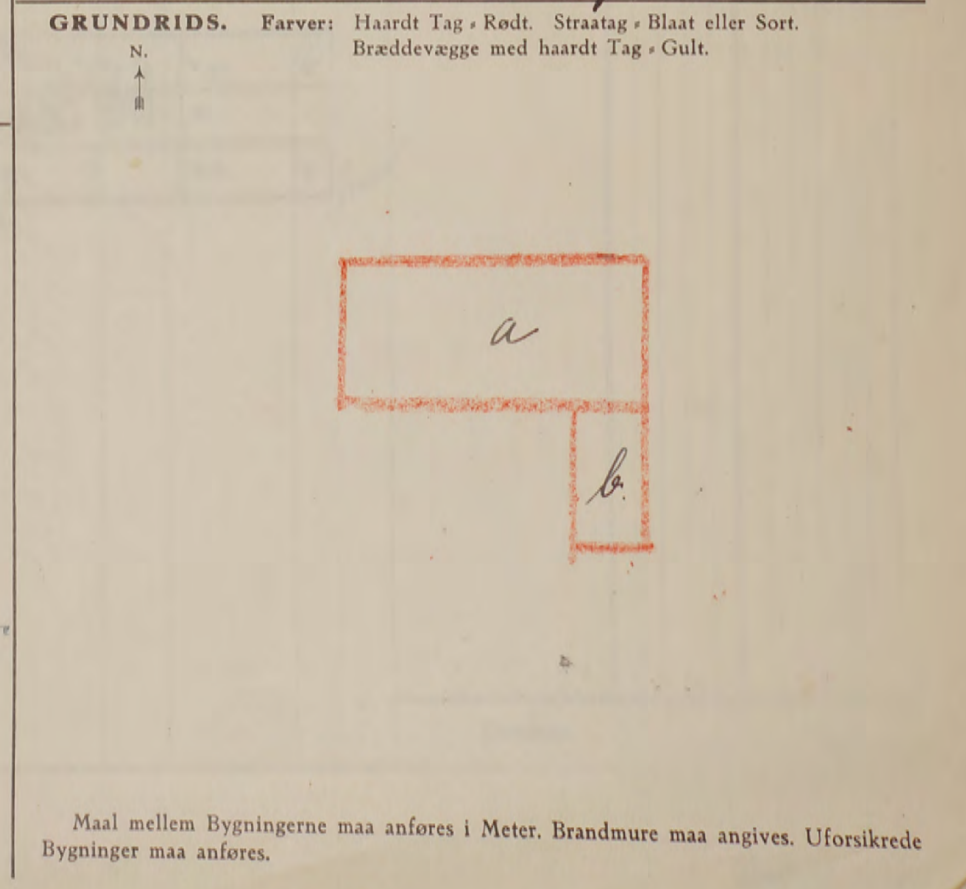

Prisstignings-Forhøjelsen er indført i Branddirektoratets Protokol/Kartotek.

Olsker den 30-4-1944

Hans Olsker
 Branddirektør.

Maal mellem Bygningerne maa anføres i Meter. Brandmure maa angives. Uforsikrede Bygninger maa anføres.

Line 0.40

Fundamenter, elektrisk Installation og Støbegods m. m., der medforsikres, anføres under den Bygning, hvori de findes.

Police Nr. 205 Korsholms Amts. 11 Distrikt.

Tariferet-10/41

29 JUL 1941

Aar 1941 den 21 Juli har undertegnede Vurderingsmænd foretaget nedenstaaende Beskrivelse og Vurdering til Indtegning

i Østifternes Brandforsikring af Bygningerne paa Matr. Nr. 19 af Tøjn Fikberdys By Østker Sogn

tilhørende Smidker (Stilling) Hans M. Mønstner (Navn)

Vejnavn og Nr. (eller Ejendommens Navn)

Tøjn (Bopæl) paa Tøjn (Postadresse)

Ejer tillige af Police Nr. 111 (Har Ejeren ikke andre Forsikringer skrives: Nej)

9 - 4 AUG 1941 PM		Bygningernes						Specifikation af medforsikrede Fundamenter, elektrisk Installation og Støbegods m. m.	Værdi for hver Bygning og hver Genstand Kr.	Totalsum for hvert Litra Kr.
Litra	Anvendelse; Indretning, Udstyrelse m. v. og Areal	Fagantal	Længde	Dybde	Højde	Ydermure	Tag			
			Meter	Meter	Meter					
a	<p><u>Reboelsbygning</u> Grundmuret Bygning opført paa Granitfundament. 1 Stens Mør af br. sten, Vinkelteg af Cement Teg. Indrettet til Reboels i 2 Lejligheder, for forsikret for 18800 Kr. forbruges til 128 m² w. 125 Kr.</p>	8	16,50	8,25	3,75	br. sten tegl			18000	
b	<p><u>Værelse og Kvarterets Værelsesbygning</u> med Tapet, Møbel og Gulv af Beker. for forsikret for 100 Kr. forbruges til 20 m² w. 50 Kr.</p>		6,70	3,00	2,50	Beker Pap			1000	
			0,90							
			Helaarlig							
	1919000 - 2 -	3,80	7,60							
		1,90	3,80							
		1,90	3,80							

Løbe Nr. 5599 T. nr. - 90
 5 AUG 1941 St. -
 Tils. 2 lmt. - 90

Bygningerne er ikke forudsat siden
 forrige Vurdering d. 1. August 1925.
 Udlidige Forsikrings Sum 13000 Kr.
 Forhøjelse 6000 "
 Forsikrings Sum 19000 Kr.

Overføres... 19000

Bygningernes								Specifikation af medforsikrede Fundamenter, elektrisk Installation og Støbegods m. m.	Værdi for hver Bygning og hver Genstand Kr.	Totalsum for hvert Litra Kr.
Litra	Anvendelse; Indretning, Udstyrelse m. v. og Areal	Fagantal	Længde Meter	Dybde Meter	Højde Meter	Ydermure	Tag			
								Overført...		

Ejendommens samlede Forsikringssum bliver Kr. 19000

- Hvilke Haandværk eller Næringsbrug drives i Ejendommen? *Handværk*
- Er Skorstene, Bagerovne og Ildsteder lovlige? *Ja*
- a. Findes der Dampmaskine, Eksplosionsmotor eller anden mekanisk Kraft?
(Er der Eksplosionsmotor, udfyldes et Oplysningsskema).
b. I Træbearbejdningsvirksomheder maa Antallet af Høvlebænke og Specifikation af Maskinerne opgives. *Nej*
- a. Hvor stor Afstand er der til nærmeste Nabobygning med haardt Tag? *7* Meter, maalt fra Litra *AV*
b. » » » » » » » » » » Straatag? *ca. 200* » , » » »
Anm.: Af Hensyn til rigtig Beregning af Præmien er det absolut nødvendigt, at begge Afstandsspørgsmaal besvares. Afstande indtil 200 m maa opgives med nøjagtigt Maal. Afstande derover skrives blot over 200 m.
- a. Findes der Lynafleder efter Netsystemet?
b. Hvilket Firma har udført Anlægget og hvilket Aar? *Nej*
- Har denne Ejendom før været forsikret her og under hvilket Police-Nr.? *205*

Denne Forretning har vi foretaget som redelige og samvittighedsfulde Mænd.

A. Jensen Vurderingsmænd. *V. M. Bendtsen* Rekvisitent.

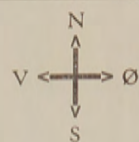

Grundrids med Afstand mellem Bygningerne og Oplysning om Brandmure. Uforsikrede Bygninger maa ogsaa anføres.

Gebyr:	Fra Foreningen		Af Ejeren	
	Kr.	Øre	Kr.	Øre
Til Vurderingsmændene ..	7	00		
» Branddirektøren.....		75		
For Beskrivelsen.....	2	00		
» Ny Forsikring.....				
Ialt...	9	75		

Til foranstaaende Vurdering har jeg intet at bemærke.

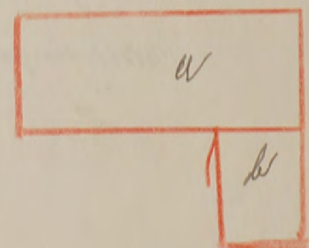

Grundridsfarver: Haardt Tag = Rødt. Straatag = Blaat eller Sort. Bræddevægge med haardt Tag = Gult.

Alle til en Ejendom hørende Bygninger optages baade i Beskrivelse og Grundrids, selv om alle Litra ikke omvurderes.

Hver Vurdering forsynes med Grundrids; Fundamenter, Støbegods, elektrisk Installation og andre Genstande, der medforsikres, anføres under den Bygning, hvori de findes.

0.70

Bill. 0.20

Ø.B.
Anf. d. 10. Aug. 1925
Besv. 67

Police Nr. 303

Amts Distrikt.

Tarifieret

Aar 1925 den 1 August har undertegnede Vurderingsmænd foretaget nedenstaaende Beskrivelse og Vurdering til Indtegning

i Østifternes Brandforsikring af Bygningerne paa Matr. Nr. 19 b af Tim Fiskerby By Oloker Sogn

tilhørende Dr. Fiskerhandla Hans Mathias Berntsen, tidligere Ejer var

Bygningernes							Specifikation af Fundamenter, Støbegods, elektrisk Installation o. a. Genstande, der medforsikres, under hvert Litra	Værdi for hver Bygning og hver Genstand Kr.	Totalsum for hvert Litra Kr.
Litra	Indretning og Anvendelse; Loft, Gulv, Udstyrelse m. v.	Fagantal	Længde	Dybde	Højde	Ydermure er af:			
a	<u>Bekkelev og Lilledigvej.</u> Grundmuret Bygning med Vindkattag indrettet til Bekkelev med 2 Leiligheder. I den ene Leilighed findes 4 Værelse Køkken en stor Kolden og Lilledigvej. I den anden Leilighed findes 1 Værelse Køkken og 1 Loftkammer. I alle Værelse og Køkken findes Bræddelag og Bræddeloft holdt på blot med Pap. Leilighederne er godt indstøbt med Maling og Tapet. Der findes 12 Skovstamme af be Sten og Bygningerne er godt vedlig holdt. 128 m ² 2 a 100 kr	8	12.70	8.25	3.75	be Sten	Tegl	12800	
b	<u>Udkørs</u> Indstøbt til <u>Vindstems</u> og <u>Linnedigvej</u> . 30 m ² 2 a 10 kr	3	6.70	3	2	Beton	Pap	200	
<p>M. B. Det bemærkes at Bygningerne kun benyttes lidt, der er næppe Grund til at tarifiere højere end en almindelig Bekkelevbygning.</p>								<p>1 b - 200 - 25 - 0.05 ✓ 7 II - 12.800 - 7 - 8.96 ✓ - 13.000 9.01 ✓</p>	
Overføres . .								1.82	13000

Gælder noteret 350 - 50

Litra	Indretning og Anvendelse; Loft, Gulv, Udstyrelse m. v.	Fagantal	Længde	Dybde	Højde	Ydermure er af:	Tag er af:	Specifikation af Fundamenter, Støbegods, elektrisk Installation o. a. Genstande, der medforsikres, under hvert Litra	Værdi for hver Bygning og hver Genstand	Totalsum for hvert Litra
			Meter	Meter	Meter			Overført . . .		13000

Ejendommens samlede Forsikringssum bliver Kr. **13000**

1. Hvilke Haandværk eller Næringsbrug drives i Ejendommen? *Bekendelse*
 2. Er Skorstene, Bagerovne og Ildsteder lovlige? *Ja*
 - 3 a. Findes der **Dampmaskine, Eksplosionsmotor** eller anden **mekanisk Kraft**? (Er der Eksplosionsmotor, udfyldes et Oplysningsskema.) *Nei*
 - b. I **Træbearbejdningsvirksomheder** maa Antallet af Høvlebænke og Specifikation af Maskinerne opgives.
 - 4 a. Hvor stor Afstand er der til nærmeste Nabobygning med **haardt Tag**? *15* Meter, maalt fra Litra *a*
 - b. " " " " " " " " " **Straatag**? *400* " " " " " " " "
- Anm.:** Af Hensyn til rigtig Beregning af Kontingentet er det absolut nødvendigt, at begge Afstandsspørgsmaalene besvares. Afstande indtil 200 m maa opgives med nøjagtigt Maal. Afstande derover skrives blot over 200 m.
- 5 a. Findes der **Lynafleder** efter Netsystemet? *Nei*
 - b. Hvilket Firma har udført Anlægget og hvilket Aar? *-*

Denne Forretning har vi foretaget som redelige og samvittighedsfulde Mænd.

Bemærk:
I Henhold til Vedtægtens § 16 træder enhver lovlig holdt Vurdering i Kraft ved Vurderingsforretningens Underskrift, naar Forsikringssummen ikke overstiger 40.000 Kr., medens Risikoen for Forsikringer med højere Forsikringssum først begynder at løbe fra Policens Udstedelsesdag.

H. A. Magnusson Vurderingsmænd. *H. N. Bendtsen* Rekvirent.

Gebyr:
Til Vurderingsmændene *7* Kr. 000.
" Branddirektøren *1* " " "
8 Kr. 000.

Til foranstaaende Vurdering har jeg intet at bemærke.

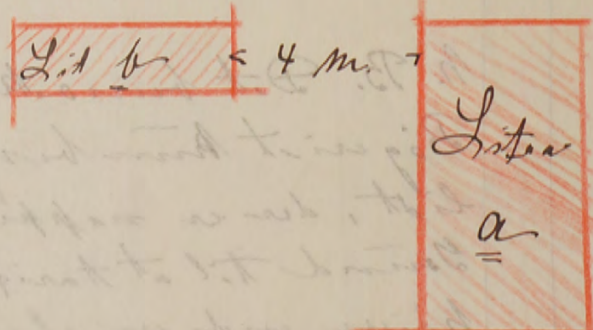
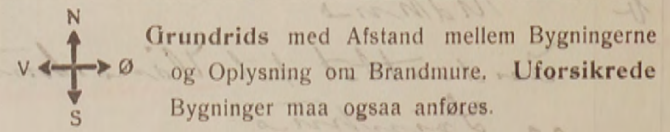

Grundridsfarver: Haardt Tag - Rødt. Straatag - Blaåt el. Sort. Bræddevægge m. haardt Tag - Gult.



31 JAN 1927

Hon. Østifternes Brandforsikring
København

Det attesteres hermed at der paa Police
Nr. 205 Tejn Matr. Nr. 19^b Olstev tilhørende
Hans Laurits Bendtsen ikke længere er
Køjer. Bygningens benyttes nu kun til
almindelig Beboelse.

Ortdiener
H. H. H.

Bornh. Amt — Distr.

TARIFERINGS-MEDDELELSE.

Police Nr. 205. Matr. Nr. 19^b. Tejn. Olstev Sogn

Ejer: H. A. Bendtsen.

Tekst:

Ikke længere Køjer
kun alm. Beboelse
Sk. Brandd. 27. jan. 1927.

Ny Tarifiering.

Genforskr.

Kr.

10 13.000 - 2 - 2.60.

Op

2.60.

1.04

1.56.

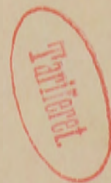

Den overste del af Byg
og paalagt sig selv



Pol Nr.

205

Bornh

Amts

Distrikt.

og Vurdering til

Plakat

Police-Nr.

205

Frakthandler

Bornholms Amt

Distrikt

Nr. i L. B.

247

Ejer

~~Jens Peter Brundtzen~~ Smeder Hans Mathias Brundtzen

DISKER 205

Anm.

Matr.-Nr.

196

Christiansbjerg Vej

By

Molde

Sogn

fra

1 April

1908

Vurd.

1/708 1/8 25

Bygningerne.	Mure.	Tag.	Fag.	Værdi.
				Kr.
a. Stuehus, ^{2. etg.} ^{2. og 3. etg.}	bet.	Tegl. ^{skan}	8	2100 5055
				5055 2100 13.000

Uden for Bygn.

Inventar:

Kund. Skaldes 200 Stk.

15M. hdt. a
100" str.

Afstand til Nabo

70 Al., Nr. 50

P. u. 1-10-1918

Overføres...

5055

Vend om!

Den overste del af Bygningen er ombygget i Sammenhæng og pålagt sigtelse vedtaget for Skat

55

Pol Nr. **205** **Bornh** Amts **-** Distrikt.

Aar 1908 den **11^{te} Juli** har undertegnede Vurderingsmænd foretaget nedenstaaende Beskrivelse og Vurdering til Indtegning i „Østifternes Brandforsikring“ af Bygningerne paa Matr. Nr. **19^b** af **Tier** By: **i Olsbo** Sogn **Bornholms** Amt, tilhørende **Jens Peter Brundsen**; tidligere Ejer var

Litra	Bygningernes				Ydermurene ere af:	Taget er af:	Hvis Fundamenter, Kakkellovne, Komfurer eller andre Genstande ere medforsikrede, anføres dette samt Værdien for hver enkelt Del	Værdi til Forsikring	Anm.
	Indretning og Anvendelse; Loft, Gulv, Udstyrelse m. v.	Fagantal	Længde	Dybde					
			Alen	Alen	Alen		Kr.	Kr.	
a	<p>Stuehus. Indskribt til 8 Værelser alle med Brændeovn og Brændeovn. De 5 Værelser er maalede og tapetsviede. Derudover er der Kjølder under 34 Dale af Bygningen hvori drives Sildesalg. Der findes 1-9" Stenslur af breddte Sten samt en 18" af do.</p> <p>Bygningen er godt vedligeholdt.</p> <p>337 # Alen a 15^{te} 8 25 132 4</p>							5055	<p>Den største del af Bygningen er ombygget i Sommer og påsigt sig selv skadet for Brand</p>
b	Vinskæbe og Linskerne er ikke forsikret.								
								Overføres...	5055

Litra	Bygningernes				Ydermurene af:	Taget er af:	Hvis Fundamenter, Kachelovne, Komfurer eller andre Genstande medforsikrede, anføres dette samt Værdien for hver enkelt Del	Værdi til Forsikring	Anm.
	Indretning og Anvendelse: Loft, Gulv, Udstyrelse m. v.	Fagantal	Længde	Dybde					
			Alen	Alen	Alen		Kr.	Kr.	
							Overført...	5055	
Ejendommens samlede Forsikringssum bliver								5055	

- Hvilket Haandværk eller Næringsbrug drives i Ejendommen?
Fiskeri og Høvej
- Med Hensyn til Skorstene, Bagerovne og Ildsteder bemærkes om de ere lovlige?
Ja
- Findes der **Dampmaskine, Gas- eller Petroleumsmotor** eller anden **mekanisk Kraft**?
Er Loftet i Kedelrummet af Mur eller Jern?
Hvor stor er Afstanden fra Kedlens Overkant til Loftet?
Nej
- Hvor mange Alen er der til **nærmeste** Nabosted?
Hvad benyttes dette til?
Hvad er Nabostedet tækket med?
Er Nabostedet forsikret her, og hvad er Ejerens Navn?
Nabostedets Fors. Nr., forsaavidt det er forsikret her?
*30 Alen
Bibber
Her Christian Thorsen
Ja Christian Thorsen*
- Findes der Straatag indenfor 20 Alen fra Bygningerne?
Nej
- Har denne Ejendom før været forsikret her og under hvilket Fors.-Nr.?
Ja Nr 205

Denne Forretning have vi foretaget som redelige og samvittighedsfulde Mænd.

Grundrids med Afstand mellem Bygningerne og Oplysning om Brandmure. **Uforsikrede** Bygninger maa ogsaa anføres.

H. S. Mogensen Vurderingsmænd. *H. P. Bredstrup* *Jens P. Poulsen* Rekvirent.

Gebyr:

Til Vurderingsmændene 3 Kr. 500.

„ Branddirektøren " 25 "

3 Kr. 750.

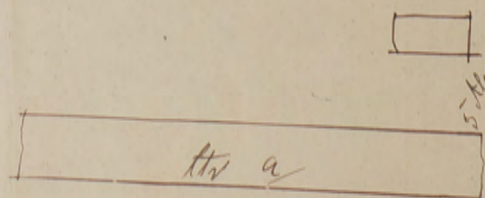

hal 060

Østifternes Brandforsikring

PRISSTIGNINGS-BEGÆRING

Denne Begæring kan kun benyttes, hvis Ejendommen er vurderet i de sidste 10 Aar, og der ikke efter Vurderingen er foretaget Om- eller Tilbygning.

Sum	27.000	Lb. Nr.	3205
1-4 Pr.	10 40	T.pr.	4-30
Tils.	B.	Stp.	-30
25 MAJ 1944		lalt	4-60

Police Nr. 207 B/100

Bornholms Amt 1ⁿ Distrikt.

Matr. Nr. 1312 af

Tegn By Olstør Sogn.

Vejnavn og Nr. (eller Ejendommens Navn)

Ejer

Navn (kun sædvanligt benyttet Fornavn eller Forbogsnavn anføres)

Bogst.

Postadresse

Tariferet- 10/44

12 MAJ 1944
-2 MAJ 1944

24 MAJ 1944

BEGÆRING

PRISSTIGNINGS-FORHØJELSE

Undertegnede Ejer af nævnte Ejendom begærer her ved Forsikringssummen forhøjet som anført. - Forhøjelsen skyldes alene Byggeudgifternes Stigning siden den sidst foretagne vedtægtsmæssige Vurdering.

Forhøjelsen maa mindst være 10 %. Den samlede Sum for større Forsikringer ansættes til hele Tusinde Kroner. Summerne for de enkelte Litra eller Genstande afrundes til hele Hundrede Kroner.

Saa vel jeg selv som Brandforsikringen er berettiget til senere at kræve Forsikringssummen ændret ved Vurdering efter Vedtægtsens almindelige Bestemmelser.

Polisen vedlægges.

Tegn den 26/4 1944

M. Christensen
Ejers Underskrift

I Tilfælde af Skade erstattes kun den virkelige Værdi i Brandens Øjeblik.

* Disse Rubrikker udfyldes efter Policen. - Ny Sum maa anføres for hvert Litra. Alle særskilt beliggende Bygninger, Maskiner og andet Inventar skal være anført i Policen for at være forsikret. Derimod er Vands-, Gas- og elektriske Installationer, Støbgods, Centralvarmeanlæg og sædvanligt Bygningsinventar medforsikret uden særlig Specifikation paa Policen.

Bygningernes*

Litra	Benyttelse	Ydermure	Tag	Gl. Sum		Ny Sum	
				Kr.	Kr.	Kr.	Kr.
a	Stuehus, Butik	Edm	Eternit	9900	15500		
b	Bageri	do	do	2700	5000		
c	Stald	Beton	Tegl	2000	4000		
d	Halvtagsbygning	Edm	Pap.	400	1000		
e	Motorhus			300	500		
	Elektrisk Installation			500	1000		
a	Stuehus, Butik	Edm	Eternit	9900	15900		
b	Bageri	do	do	2700	5600		
c	Stald	Beton	Tegl	2000	4000		
d	Halvtagsbygning	Edm	Pap.	400	1000		
e	Motorhus			300	500		
	motor			500	1000		
Efter Vurdering af 17 Juni 1938 var tidligere Sum:				15800			
Ejendommens samlede Forsikringssum bliver:						27000	

Tariferingspørgsmaalene og Grundridset er besvaret og udfyldt af undertegnede efter Oplysningerne i den nævnte sidste Vurdering af Ejendommen.

Forhøjelsen er indført i Vurderingsprotokollen.

Oleks den 27/4 1944

O. Kjeller
Vurderingsmand

Prisstignings-Forhøjelsen er indført i Branddirektoratets Protokol/Kartotek.

Sobæk den 30-4-1944

Marcus Olsen
Branddirektor

- Hvilke Haandværk eller Næringsbrug drives i Ejendommen? *Bageri*
- Afstand til nærmeste Nabobygning*. Afstande indtil 30 Meter opgives med nøjagtigt Maal.
 - med haardt Tag? *2* Meter, maalt fra Litra *a*
 - med Straatag? *48* Meter, " " " *a*
* Ved Ejendom med både haardtækte og straatækte Bygninger skal Afstanden maales fra straatækt Litra.
- Er Skorstene, Bagerovne og Ildsteder lovlige? *ja*
- Er der Lynafleder efter Netsystemet paa alle straatækte Bygninger? *-*
- Kan der ydes Nedsættelse for brandsikret Etageadskillelse i Staldbygning? *0%*
Besvares med Angivelse af % - jfr. Tarifens Regler.
- Benyttes der Dampmaskine, Forbrændingsmotor eller anden mekanisk Kraft? *Elektrisk Kraft*

GRUNDRIDS. Farver: Haardt Tag = Rødt. Straatag = Blaåt eller Sort. Bræddewægge med haardt Tag = Gult.

N.
↑
#



Maal mellem Bygningerne maa anføres i Meter. Brandmure maa angives. Uforsikrede Bygninger maa anføres.

20 lid 40

Tilbagebetaling

Fundamenter, elektrisk Installation og Støbegods m. m., der medforsikres, anføres under den Bygning, hvori de findes.

29 JUN 1938

Police Nr. 207

Borsbølms Amtsskole Distrikt.

Tarifferet 10/38

Aar 1938 den 17. Juni har undertegnede Vurderingsmænd foretaget nedenstaaende Beskrivelse og Vurdering til Indtegning

i Østifternes Brandforsikring af Bygningerne paa Matr. Nr. 31 af Tejn By Møker Sogn

tilhørende Møker (Stilling) M. Christensen (Navn)
Tejn (Bopæl) p. Tejn (Postadresse)

Ejer tillige af Police Nr. (Har Ejeren ikke andre Forsikringer skrives: Nej.)

Litra	Anvendelse; Indretning & Udstyrelse m. v.	Fagantal	Længde	Dybde	Højde	Ydermure	Tag	Specifikation af medforsikrede Fundamenter, elektrisk Installation og Støbegods m. m.	Værdi for hver Bygning og hver Genstand	Totalsum for hvert Litra
									Kr.	Kr.
a	Stuehus fodmur af Granit Bindingværk af sten Vinkeltag af Ekornit. Holder inden i halv bygningen Indvæltet i 3 værelser, badeværelse Køkken og spisestue. 2 Værelser Loftet, alle et skæb og tapetvælt; Indlagt Elektrisk Lys. 76 m ² a. 110 kr	5	10,6	7,20	2,75	br. sten Ekornit		1 Kalkstøbe 1 Hornsten Elektrisk	90,00 2,00 15,00 45,00	152,00
b	Køgers fodmur af Granit Bindingværk af sten Vinkeltag af Ekornit. Indvæltet med oven Medkammer og Køgers. Indlagt Elektrisk Lys. 37 m ² a. 20. kr	3	7,20	5,10	2,50	br. sten Ekornit		1 Murværk	26,00 100	126,00
c	Skaldbygning Vinkeltag af tegl, Betonmure Indvæltet til skald og vægport, Gulv af brosten og beton paa Loftet i 1 værelse 39 m ² a. 50. kr.	3	6,50	4,90	2,00	Beton bitegl				20,00
d	Halvtagsbygning bi stens Vægge Beton-gulv Pap tag benyttes til væksthus 8 m ² a. 40. kr.	1	3,15	2,40	2,30	bi sten Pap		1 Murværk	300 100	400
e	Halvtagsbygning benyttes til Mortestue Vægge af bi sten, Beton-gulv, tag af brosten og Pap. Indvæltet en Ford bilmotor tvætkraft til Elmaskiner	1	1,6	1,70	2,50			74 07 Fordmotor	584 83 800 800	300 500 1600

Løbe Nr.	T.pr.
Dato 30 JUNI 1938	St.
Tils. B.	Ialt.

Overføres... 1580,0

Vend om!

Litra	Anvendelse; Indretning & Udstyrelse m. v.	Fagantal	Længde	Dybde	Højde	Ydermure	Tag	Specifikation af medforsikrede Fundamenter, elektrisk Installation og Støbegods m. m.	Værdi for hver Bygning og hver Genstand		Totalsum for hvert Litra
									Kr.	Kr.	
			Meter	Meter	Meter						16800
								Overført...			

Ejendommens samlede Forsikringssum bliver Kr. 16800

- Hvilke Haandværk eller Næringsbrug drives i Ejendommen? *Bageri*
- Er Skorstene, Bagerovne og Ildsteder lovlige? *Ja*
- a. Findes der Dampmaskine, Eksplosionsmotor eller anden mekanisk Kraft? (Er der Eksplosionsmotor, udfyldes et Oplysningsskema).
 b. I Træbearbejdningsvirksomheder maa Antallet af Høvlebænke og Specifikation af Maskinerne opgives. *en Ford Motor*
- a. Hvor stor Afstand er der til nærmeste Nabobygning med haardt Tag? 20 Meter, maalt fra Litra *41*
 b. » » » » » » » » » Straatag? 48 » , » » » » » » » *41*
 Anm.: Af Hensyn til rigtig Beregning af Kontingentet er det absolut nødvendigt, at begge Afstandsspørgsmaal besvares. Afstande indtil 200 m maa opgives med nøjagtigt Maal. Afstande derover skrives blot over 200 m.
- a. Findes der Lynafleder efter Netsystemet?
 b. Hvilket Firma har udført Anlægget og hvilket Aar? *W. A. 1907*
- Har denne Ejendom før været forsikret her og under hvilket Polic-Nr.?

Denne Forretning har vi foretaget som redelige og samvittighedsfulde Mænd.



Grundrids med Afstand mellem Bygningerne og Oplysning om Brandmure. Uforsikrede Bygninger maa ogsaa anføres.

A. Jensen Vurderingsmænd. *H. M. Bendtsen* Rekvisitent. *M. Christensen*

Gebyr:	Fra Foreningen		Af Ejeren	
	Kr.	Øre	Kr.	Øre
Til Vurderingsmændene ..	6	00	6	00
» Branddirektøren.....	1	00	1	00
For Beskrivelsen.....	2	00	—	—
» Ny Forsikring.....	—	—	—	—
Ialt...	9	00	7	00

Til foranstaaende Vurdering har jeg intet at bemærke.

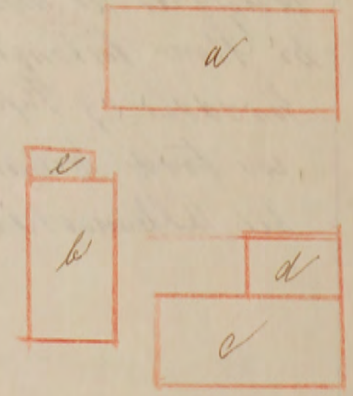

Grundridsfarver: Haardt Tag = Rødt. Straatag = Blaat eller Sort. Bræddevægge med haardt Tag = Gult.

Alle til en Ejendom hørende Bygninger optages baade i Beskrivelse og Grundrids, selv om alle Litra ikke omvurderes.

10 34 153
Vurdering til Nedsættelse.

Hver Vurdering forsynes med Grundrids; Fundamenter, Støbegods, elektrisk Installation og andre Genstande, der medforsikres, anføres under den Bygning, hvori de findes.

Ank. 22 JUL 1922
 Besv.

Police Nr. **207** B Amts - Distrikt.

Tarifieret
 Gebyr noteret

Aar 1922 den 5 Juli har undertegnede Vurderingsmænd foretaget nedenstaaende Beskrivelse og Vurdering til Indtegnings

i Østifternes Brandforsikring af Bygningerne paa Matr. Nr. 314 af Tin Fisker By Olker Sogn

tilhørende Mr. Bagermester Martin Anders Christensen paa Tin St.
 (Stilling) (Fulde Navn) (Bopæl) (Postadresse).

Litra	Bygningernes Indretning og Anvendelse:	Fagantal	Bygningernes			Yder- murene er af:	Taget er af:	Specifikation af Fundamenter, Støbegods, elektrisk Installation o. a. Genstande, der medforsikres under hvert Litra.	Værdi for hver Bygning og hver Genstand.	Totalsum for hvert Litra
			Længde	Dybde	Højde					
a	Stuehus Bdv Strea Før forsikret for 10.000	5	10,5	7,20	3	Bdv Strea			8000	
b	Bageri Bdv Pak Før forsikret for 3700	3	7,20	5,10	2,50	Bdv Pak			2200	
c	Staldbygning Gden Tegl Før forsikret for 3400	3	6,50	5,90	3	Gden Tegl			1500	
d	Væltagsbygning Før forsikret for 400 (Vadskibus.)	3	1,5	2,40	2,30	Bitou Pak			300	
2		1.800	4	0,72						
17		2.200	5	1,10						
33		8.000	14	11,20						
		12000		13,02						
				2,91						
Overføres . . .									12000	

Vurdering til Nedsættelse

Litra	Bygningernes Indretning og Anvendelse:	Fagantal	Længde	Dybde	Højde	Yder- murene er af:	Taget er af:	Specifikation af Fundamenter, Støbegods, elektrisk Installation o. a. Genstande, der medforsikres under hvert Litra.	Værdi for hver Bygning og hver Genstand.	Totalsum for hvert Litra.
										Overført 12000
Ejendommens samlede Forsikringssum bliver									12000 Kr.	

1. Hvilke Haandværk eller Næringsbrug drives i Ejendommen?

Bibeholdelse og Bageri

2. Er Skorstene, Bagerovne og Ildsteder lovlige?

*Ja
Nei*

3 a. Findes der Dampmaskine, Eksplosionsmotor eller anden mekanisk Kraft?
(Er der Eksplosionsmotor, udfyldes et Oplysningsskema.)

b. I Træbearbejdningsvirksomheder maa Antallet af Høvlebænke eller Specifikation af Maskinerne opgives.

4 a. Hvor stor Afstand er der til nærmeste Nabobygning med haardt Tag?

2 Meter, maalt fra Litra *a*

b. " " " " " " " " " " " " " " Straatatag?

3 1/2 " " " " " " " " " "

Anm.: Af Hensyn til rigtig Beregning af Kontingentet er det absolut nødvendigt, at begge Afstandsspørgsmaalene besvares. Afstande indtil 200 m maa opgives med nøjagtigt Maal. Afstande derover skrives blot „over 200 m“.

5. Har denne Ejendom før været forsikret her og under hvilket Police Nr.?

Ja Nr 207.

Vi erklærer herved, at vi ved denne Vurdering til Nedsættelse, der er begæret af den Forsikrede, har ansat Ejendommens Bygninger til den Værdi, som vi skønner Bygningerne har i Dag, og saaledes at vi fremdeles anser denne Ejendom for at være forsikret til fuld Værdi.

Denne Forretning har vi foretaget som redelige og samvittighedsfulde Mænd.

H. A. Magnusen *J. K. Kjeller* *M. Christensen*
Vurderingsmænd. Rekvisitent.

Gebyr:
Til Vurderingsmændene 3 Kr. 500.
" Branddirektøren " 50"
4 Kr. 000.

Grundrids med Afstand mellem Bygningerne og Oplysning om Brandmure. Uforsikrede Bygninger maa ogsaa anføres.

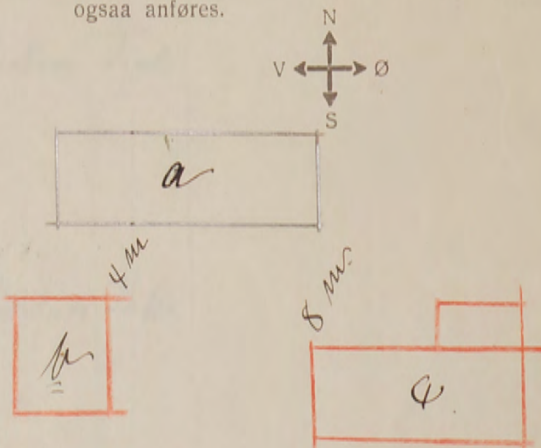

Til foranstaaende Vurdering har jeg intet at bemærke.

[Signature]
Branddirektør.

Alle til en Ejendom hørende Bygninger optages baade i Beskrivelse og Grundrids, selv om ikke alle Litra omvurderes.

Hver Vurdering forsynes med Grundrids, og Fundamenter, Støbegods, elektrisk Installation og andre Genstande, der medforsikres, anføres under den Bygning, hvori de findes.

90
Ank. 8 OCT. 1919
EBSV.

Police Nr. 207 Roskilde Amts Distrikt.

Valideret

Aar 1919 den 21 ~~September~~ Oktober har undertegnede Vurderingsmænd foretaget nedenstaaende Beskrivelse og Vurdering til Indtegning

i Østifternes Brandforsikring af Bygningerne paa Matr. Nr. 315 af Tin By Olsker Sogn,

tilhørende U. Bagernester Martin A. Christensen; tidligere Ejer var
(Stilling). (Fulde Navn).

Litra	Bygningernes				Ydermurene er af:	Taget er af:	Hvis Fundamenter, Kakkellovne, Komfurer eller andre Genstande er medforsikret, anføres dette samt Betegnelsen for hver enkelt Del under hvert Litra for sig	Værdi til Forsikring af hver Bygning og medforsikret Fundament, Støbegods, fast Inventar o. s. v.	Totalsum for hvert Litra
	Indretning og Anvendelse; Loft, Gulv, Udstyrelse m. v.	Fagantal	Længde	Dybde					
<u>a</u>	<u>Beeboldsbygning.</u> <u>Indrettet til Beebolds med 4 Værelser, samt Kjøkken, Forstue og Bagerbutik.</u> <u>Talle Værelser og Broddeloft og Broddegulv samt godt udstyret med Maling og Tapeter. Der findes en 33 Centimeter Skorsten af brændte Sten.</u> <u>76 m² a 132 Kr</u>	<u>5</u>	<u>10,5</u>	<u>7,20</u>	<u>2,75</u>	<u>6 Sten Sten</u>		<u>Kr.</u>	<u>Kr.</u>
<u>b</u>	<u>Bagerbygning.</u> <u>Indrettet til Bageri med Broddeloft og Flisegulv.</u> <u>Der findes en Bagerovn med Skorsten af br Sten.</u> <u>37 m² a 100 Kr</u>	<u>3</u>	<u>7,20</u>	<u>5,10</u>	<u>2,50</u>	<u>6 Sten Pap</u>			<u>3700</u>
<u>c</u>	<u>Staldbygning.</u> <u>Indrettet til Hestestald, Foderlo, Wognestort og Værsthus samt et Loftværelse.</u> <u>Der er Broddeloft og Betongulv.</u> <u>38 m² a 90 Kr</u>	<u>3</u>	<u>6,50</u>	<u>5,90</u>	<u>3</u>	<u>Beton Tegl</u>			<u>3400</u>
<u>d</u>	<u>Waldstagsbygning.</u> <u>Waldstags med Inventar</u> <u>8 m² a 50 Kr</u>		<u>3,15</u>	<u>2,40</u>	<u>2,30</u>	<u>Beton Pap</u>			<u>400</u>
<u>4d</u>	<u>10.000</u>	<u>21</u>	<u>21,00</u>						
<u>7</u>	<u>7.500</u>	<u>5</u>	<u>3,75</u>						
	<u>17.500</u>		<u>24,75</u>						
									<u>17500</u>
									<u>Overføres . .</u>

Vend om!

Litra	Bygningernes				Ydermurene er af:	Taget er af:	Hvis Fundamenter, Kakkellovne, Komfurer eller andre Genstande er medforsikret, anføres dette samt Betegnelsen for hver enkelt Del under hvert Litra for sig	Værdi til Forsikring af hver Bygning og medforsikret Fundament, Støbegods, fast Inventar o. s. v.	Totalsum for hvert Litra
	Indretning og Anvendelse; Loft, Gulv, Udstyrelse m. v.	Fagantal	Længde	Dybde					
		Meter (Al.)	Meter (Al.)	Meter (Al.)			Kr.	Kr.	
							Overført . .	17500	

Ejendommens samlede Forsikringssum bliver 17500 Kr.

1. Hvike Haandværk eller Næringsbrug drives i Ejendommen?
2. Er Skorstene, Bageovne og Ildsteder lovlige?
3. Finder der **Dampmaskine, Eksplosionsmotor** eller anden **mekanisk Kraft**?
(Er der Eksplosionsmotor, udfyldes et Oplysningsskema.)
Er Loftet i Kedelrummet af Mur eller Jern?
Hvor stor er Afstanden fra Kedlens Overkant til Loftet?
4. Hvor mange Meter (Al.) er der til nærmeste Nabosted med **brandfrit Tag**?
" " " " " " " " **Straatag**?
Hvad benyttes **nærmeste** Nabosted til?
Er det forsikret her, og hvad er Ejerens Navn?
Nærmeste Nabosteds Police Nr., forsaavidt det er forsikret her?
5. Har denne Ejendom før været forsikret her og under hvilket Police Nr.?

Bageri.
Ja
Nei

2 m, maalt fra Litra *a*

" " " " " " " " " " " "

Ja 207

H. A. Mogensen, A. Jensen, M. Christensen
Vurderingsmænd. Rekvisitent.

Gebyr:
Til Vurderingsmændene 8 Kr. 00 Ø.
" Branddirektøren 1 " 00 "
9 Kr. 00 Ø.

Til foranstaaende Vurdering har jeg intet at bemærke.

Grundrids med Afstand mellem Bygningerne og Oplysning om Brandmure. Uforsikrede Bygninger maa ogsaa anføres

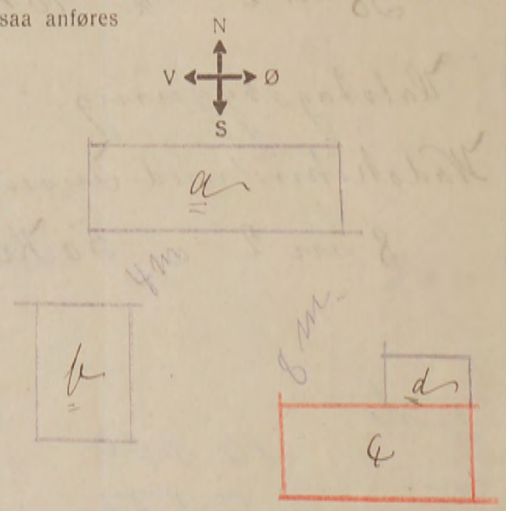

Alle til en Ejendom hørende Bygninger optages baade i Beskrivelse og Grundrids, selv om ikke alle Litra omvurderes.

M. Christensen
Branddirektør.

10
 Ankt 11.11.1916
 Resvt

Hver Vurdering forsynes med Grundrids, og Fundamenter, Støbegods, elektrisk Installation og andre Genstande, der medforsikres, anføres under den Bygning, hvori de findes.

Tariferet.

Pol. Nr. 207. Ams. Distrikt.

Aar 1916 den 25 Septembe har undertegnede Vurderingsmænd foretaget nedenstaaende Beskrivelse og Vurdering til

Indtegnig i „Østifternes Brandforsikring“ af Bygningerne paa Matr. Nr. 31^e af Tim Fiskerby Olsker

Sogn Børnehøllus Amt, tilhørende Bogermester Martin A. Christensen; tidligere Ejer var

Litra	Bygningernes				Ydermurene er af:	Taget er af:	Hvis Fundamenter, Kakkellovne, Komfurer eller andre Genstande er medforsikret, anføres dette samt Værdien for hvert enkelt Del	Værdi til Forsikring	Anm.
	Indretning og Anvendelse; Loft, Gulv, Udstyrelse m. v.	Fagantal	Længde	Dybde					
a.	Bebodsbbygning. Indrettet til Beboelse med 4 Værelser samt Hjælpkøkken og Bagerbutik. Der findes Brøddeloft og Brøddegulv er godt indstregt med Maling og Tapeter. Der findes en 35 Centimeter Skorsten af brændte Sten 75 m ² a 48 Kr	5	10,5	7,20	2,65	br Sten Stær	Kr.	3600	Bindingsværk.
b.	Bagerbygning. Indrettet til Bageri med Bagerovn, Flisegulv og Brøddeloft. Der findes en forsvaret Skorsten af brændte Sten 36,75 m ² a 45 Kr	3	7,20	5,10	2	br Sten Pak	Kr.	1650	Bindingsværk.
c.	Staldbygning. Indrettet til Veststald, Foderlo, Wognest, Værelser og Loftværelse. Der findes Brøddeloft og Betongulv. 38,35 m ² a 40 Kr	3	6,50	5,90	3	Beton Tegl	Kr.	1550	Grundmur.
d.	Udviklingsbygning. Indrettet til Wadskehus, med Murgryde Skorsten og Betongulv. 7,5 m ² a 25 Kr	3,15	2,40	2,30		Beton Pak	Kr.	200	
Overføres.								7000	

Litra	Bygningernes				Ydermurene er af:	Taget er af:	Hvis Fundamenter, Kakkelovne, Komfurer eller andre Genstande er medforsikret, anføres dette samt Værdien for hver enkelt Del	Værdi til Forsikring	Anm.
	Indretning og Anvendelse; Loft, Gulv, Udstyrelse m. v.	Fagantal	Længde	Dybde					
			Meter (Al.)	Meter (Al.)	Meter (Al.)		Kr.	Kr.	
							Overført...	7000	
Ejendommens samlede Forsikringssum bliver								7000	

1. Hvilket Haandværk eller Næringsbrug drives i Ejendommen?
Bageri

2. Med Hensyn til Skorstene, Bagerovne og Ildsteder bemærkes, om de er lovlige?
Ja

3. Findes der **Dampmaskine, Gas-** eller **Petroleumsmotor** eller anden **mekanisk** Kraft?
Nei
Er Loftet i Kedelrummet af Mur eller Jern?
Hvor stor er Afstanden fra Kedelens Overkant til Loftet?
(Er der Petroleum-, Benzin- el. lign. Motor, bedes Motorskema udfyldt og vedlagt)

4. Hvor mange Meter (Al.) er der til nærmeste Nabosted med **brandfrit** Tag?
ca 2 Meter
" " " " " " " " **Straatag?**
ca 10 "
Hvad benyttes **nærmeste** Nabosted til?
Beboelse
Er det forsikret her, og hvad er Ejerens Navn?
Nei
Nærmeste Nabosteds Pol. Nr., forsaavidt det er forsikret her?

5. **Har denne Ejendom før været forsikret her og under hvilket Pol.-Nr.**
Ja Nr 207

Denne Forretning har vi foretaget som redelige og samvittighedsfulde Mænd.

H. A. Magnusson Vurderingsmænd. *H. A. Finck* *M. Christensen* Rekvirent.

Gebyr:
Til Vurderingsmændene 3 Kr. 000.
„ Branddirektøren „ 50 „
3 Kr. 50 0.

Grundrids med Afstand mellem Bygningerne og Oplysning om Brandmure. **Uforsikrede** Bygninger maa ogsaa anføres.

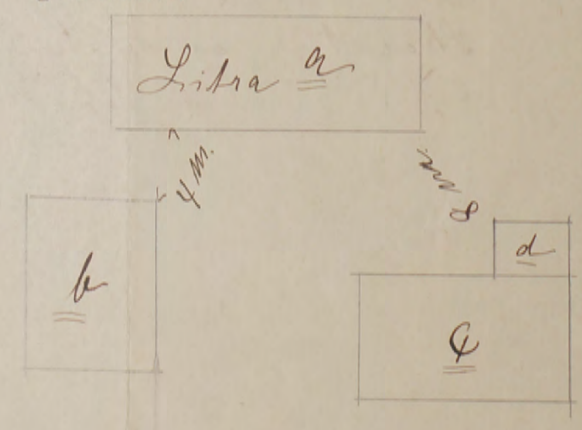

Østifternes Brandforsikring

Denne begæring kan kun benyttes, hvis ejendommen er vurderet i de sidste 10 år, og der ikke efter vurderingen er foretaget om- eller tilbygning.



Sum	60.000	Lb.-nr.	1851
Pr.	71	T.pr.	13
B.	80	v	2
T.gr.	51	Stp.	- 20
N.	-	Ialt	15 20

Police-nr. 306 af Bornholms amts 1 distrikt Norðbygd
 Matr.-nr. 32 af Tjørn Lickeløje by Olsker sogn. Vejnavn og nr. Hjornel (eller ejendommens navn) Tariferet - 10/52
 Ejer U. Solvik Janis Hansen Bopæl Tjørn L. Postadresse Gebyr betalt April Kvar

5 -6 MAJ 1952 B

BEGÆRING OM PRISSTIGNINGSFORHØJELSE

Undertegnede ejer af nævnte ejendom begærer herved forsikringssummen forhøjet som anført. — Forhøjelsen skyldes alene byggeudgifternes stigning siden den sidst foretagne vedtægtsmæssige vurdering eller prisstigningsbegæring. Forhøjelsen må mindst være 10%. Den samlede sum for større forsikringer ansættes til hele tusinde kroner. Summerne for de enkelte litra eller genstande afrundes til hele hundrede kroner. Såvel jeg selv som brandforsikringen er berettiget til senere at kræve forsikringssummen ændret ved vurdering efter vedtægtsens almindelige bestemmelser. Policen vedlægges.

Olsker den 30-4-1952

Janis Hansen
Underskrift.

I tilfælde af skade erstattes kun den virkelige værdi i brandens øjeblik.
 *) Disse rubrikker udfyldes efter policen. — Ny sum må anføres for hvert litra. Alle særskilt beliggende bygninger, maskiner og andet inventar skal være anført i policen for at være forsikret. Derimod er vand-, gas- og elektriske installationer, støbegods, centralvarmeanlæg og sædvanligt bygningsinventar medforsikret uden særlig specifikation på policen, medmindre genstandene er forsikret som løsøre.

Litra	Benyttelse	Ydermure	Tag	Bygningernes*	
				Gl. sum Kr.	Ny sum Kr.
a	Lickeløje	Gelm	Lent	26500	32500
b	Lade	do	jern	6000	7400
c	Lald	do	do	12000	14700
d	Lickeløje	do	Pap.	1400	1600
e	Vognport, Material- og Branckeløje	do	Stenit	3100	3800
Fremtagn. kort m. m.					
Gennemsyn					
Tarifiering					
Eftersyn					
Udregning					
Efterregning					
Udskrivn. girokort					
Policeudskrivning					
Efter vurdering <u>prisstign.</u> af <u>27-2-1947</u> var tidligere sum:				49.000	
Ejendommens samlede forsikringssum bliver:					60.000

Nedenstående spørgsmål og grundrids besvares og udfyldes af vurderingsmanden

Specifikation af alle træbearbejdningsmaskiner med angivelse af litra, hvori de findes. Antal høvlebænke må ligeledes opgives.

Spångivende maskiner		Save og ikke spångivende maskiner	
Antal	i litra	Antal	i litra
a. Fræsemaskiner		a. Båndsave	
b. Høvlemaskiner		b. Rundsave	
c. Kehlemaskiner		c. Boremaskiner	
d. Kombinerede maskiner		d. Stemmehmaskiner	
e. Afrette- eller oprettemaskiner		e. Høvlebænke	
f. Andre lignende maskiner		f. Andre save og lignende maskiner	
g.		g.	
h.		h.	
i.		i.	
Spångivende maskiner ialt:		Save, høvlebænke og ikke spångivende maskiner ialt:	

- Hvilke håndværk eller næringsbrug drives i ejendommen? Landbrug
 - Afstand til nærmeste nabobygning*. Afstande indtil 30 meter opgives med nøjagtigt mål.
 - med hårdt tag? 40 meter, målt fra litra a
 - med stråtag? ov 200 meter, » » »

* Ved ejendom med både hårdtækte og stråttækte bygninger skal afstanden måles fra stråttækt litra.
 - Er skorstene, bagerovne og ildsteder lovlige? ja
 - Er der lynafleder efter netsystemet på alle stråttækte bygninger? -
 - Kan der ydes nedsættelse for brandsikret etageadskillelse i staldbygninger? 0 % af litra
Besvares med angivelse af %-jfr. tarifens regler.
 - Benyttes der dampmaskine, forbrændingsmotor eller anden mekanisk kraft? Art nej
Størrelse HK*
- * Er drivkraft installeret i flere bygninger, må opgivelse ske for hvert litra.

GRUNDRIDS. Farver: Hårdt tag, rødt. Stråtag, blått eller sort. Bræddevægge med hårdt tag, gult.

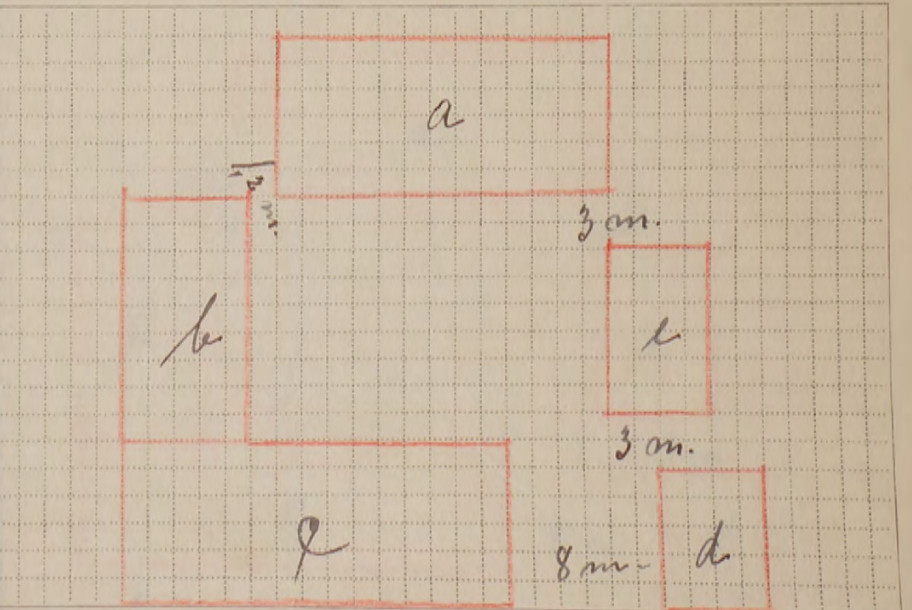

Mål mellem bygningerne må anføres i meter. Uforsikrede bygninger må anføres. Brandmure må angives ved ==.

Tariferingsspørgsmålene og grundridset er besvaret og udfyldt af undertegnede efter oplysningerne i den sidste vurdering af ejendommen.

Forhøjelsen er indført i vurderingsprotokollen.
Olsker den 30-4-1952
V. Kjeller
 Vurderingsmand.

Prisstigningsforhøjelsen er indført i branddirektoratets protokol/kartotek.
Rasmus den 2-5-1952
Harald Blom
 Branddirektor.



Østifternes Brandforsikring

KST. BRANDDIREKTØR I
BORNHOLMS AMTS 1. DISTRIKT

GÅRDEJER
ANKER ANDERSEN
THORUPGÅRD · TELEFON 144

Klemensker, den 15. 9.

Ø 16-SEP-1958 S

*Police Nr 306. Tejn Sogn. Hr. J. Hansen
bedes tilbagekomme sin hustru, som
milde, den skal bringes ved Klemenskervej*

Med Hilsen

Anker Andersen

30. september 1958.

M/JP

Police nr. 306 matr. nr. 3a Tejn Olsker sogn
Avlsbruger Janus Hansen

I anledning af Deres skrivelse af g.d. skal vi til-
lade os at meddele, at policen efter vore noteringer er af-
sendt herfra den 18. ds. til Dem.

Hvis policen ikke er kommet ejeren i hænde, forven-
tes nærmere meddelelse, hvorefter genpart omgående skal bli-
ve fremsendt.

Med hilsen

Knud Madsen

B.l.

Hr. branddirektør Anker Andersen,
Thorupgaard,
Klemensker.

Prisstignings-Forhøjelsen er
tokol/Kartotek.

Lobbe

410 *lidl. 140*

Denne Begæring kan kun b

Police Nr. *210*

Matr. Nr. *3a* af *Tejn*

Ejer *Hr. Anker Andersen*
Stilling

6. MAR. 1947 S

BEGÆ

o

NG

if na

rhø

tern

e V

lst

sæt

Li

Br

ing

id

den

in

E

attes

ly Sur

askine

ntall

en sæ

e og

Dply

Vu

c

.....

.....

.....

.....

.....

.....

.....

.....

.....

.....

.....

.....

.....

.....

.....

.....

.....

.....

.....

.....

.....

.....

.....

i Bran
• Disse R
Al
Policen fot
De
og sædvanl

fyldt
af Ej

410

Lid. 140

Østifternes Brandforsikring R. 17.700 Kr.

Denne Begæring kan kun benyttes, hvis Ejendommen er vurderet i de sidste 10 Aar, og der ikke efter Vurderingen er foretaget Om- eller Tilbygning.

Sum	49000	Lb. Nr.	5642
1-2 Pr.	45-70	T.pr.	A-30
Tils.	B.	Stp.	-40
1 2 MRS	1947	lalt	A-70

Police Nr. 210 Borholms Amt 1 Distrikt.

Matr. Nr. 3 a af Tejn Fiskerleje By Oleks Sogn. Vejnavn og Nr. (eller Ejendommens Navn) Not. i Bogn.

Ejer Th. Suleb. Janus Hansen Hjørned Bopæl Tejn L. Postadresse

Tariferet- 4/47

12 MRS. 1947
BEGÆRING
 OM
PRISSTIGNINGS-FORHØJELSE

Undertegnede Ejer af nævnte Ejendom begærer her ved Forsikringssummen forhøjet som anført. — Forhøjelsen skyldes alene Byggedgifternes Stigning siden den sidst foretagne vedtægtsmæssige Vurdering.

Forhøjelsen maa mindst være 10 %. Den samlede Sum for større Forsikringer ansættes til hele Tusinde Kroner. Summerne for de enkelte Litra eller Genstande afrundes til hele Hundrede Kroner.

Saa vel jeg selv som Brandforsikringen er berettiget til senere at kræve Forsikringssummen ændret ved Vurdering efter Vedtægtsens almindelige Bestemmelser. Policen vedlægges.

Oleks den 27 Febr. 1947.

Janus Hansen
Ejerens Underskrift.

I Tilfælde af Skade erstattes kun den virkelige Værdi i Brandens Øjeblik.

* Disse Rubrikker udfyldes efter Policen. — Ny Sum maa anføres for hvert Litra. Alle særskilt beliggende Bygninger, Maskiner og andet Inventar skal være anført i Policen for at være forsikret. Derimod er Vand-, Gas- og elektriske Installationer, Støbegods, Centralvarmeanlæg og sædvanligt Bygningsinventar medforsikret uden særlig Specifikation paa Policen.

Litra	Benyttelse	Ydermure	Tag	Bygningernes*	
				Gl. Sum Kr.	Ny Sum Kr.
a	Litchehus	Sten	Træ	22000	26500
b	Lade	do	jern	5000	6000
c	Græd	do	do	10000	12000
d	Hønseskuis	do	Tag	1300	1400
e	Vognspor, Material- og Brændeskuis	Edm.	Edm.	2700	3100
Efter Vurdering af 19 Juni 1942 var tidligere Sum:				41000	
Ejendommens samlede Forsikringssum bliver:					49000

Tariferingspørgsmaalene og Grundridset er besvaret og udfyldt af undertegnede efter Oplysningerne i den sidste Vurdering af Ejendommen.

Forhøjelsen er indført i Vurderingsprotokollen.

Oleks den 27 Febr. 1947.

V. Kjeller
Vurderingsmand.

Prisstignings-Forhøjelsen er indført i Branddirektoratets Protokol/Kartotek.

Søller den 3-3-1947.

Martin Blom
Branddirektor.

Nedenstaaende Rubrikker udfyldes af Vurderingsmanden.

- Hvilke Haandværk eller Næringsbrug drives i Ejendommen? *Landbrug*
- Afstand til nærmeste Nabobygning*. Afstande indtil 30 Meter opgives med nøjagtigt Maal.
 - med haardt Tag? *40* Meter, maalt fra Litra *a*
 - med Straatag? *200* Meter, " " " *a*
- Er Skorstene, Bagerovne og Ildsteder lovlige? *Ja*
- Er der Lynafleder efter Netsystemet paa alle straaetakte Bygninger? *-*
- Kan der ydes Nedsættelse for brandsikret Etageadskillelse i Staldbygning? *-* %
Besvares med Angivelse af % - jfr. Tarifens Regler.
- Benyttes der Dampmaskine, Forbrændingsmotor eller anden mekanisk Kraft? *Nej*

GRUNDRIDS. Farver: Haardt Tag = Rødt. Straatag = Blaåt eller Sort. Bræddevægge med haardt Tag = Gult.

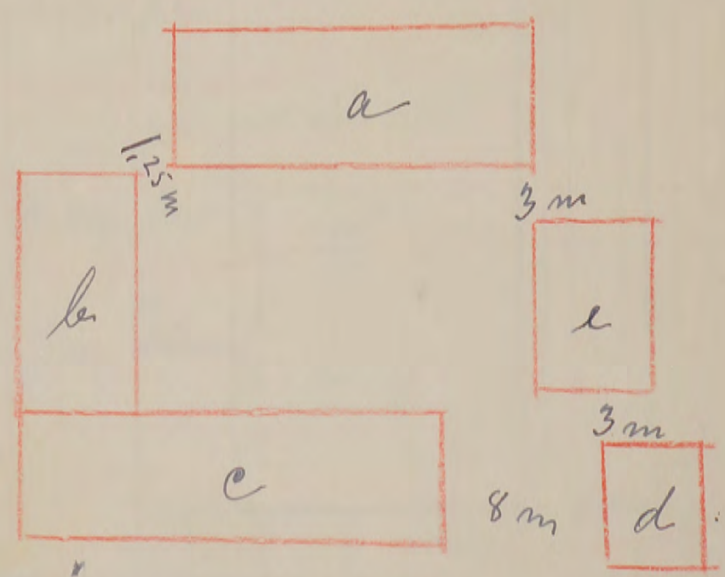

Maal mellem Bygningerne maa anføres i Meter. Brandmure maa angives. Uforsikrede Bygninger maa anføres.

Alle til en Ejendom hørende Bygninger optages baade i Beskrivelse og Grundrids, selv om alle Litra ikke omvurderes.

Sum	41.000	Lb-Nr.	4412
1. Præmie	38-40	Tillpr.	27-80
Tils.	B	Stp.	1-00
30 JUNI 1942		Ialt	28-80

Police Nr. 210 Amts *Job* Distrikt.

Aar 1942 den 19 Juni har undertegnede Vurderingsmænd foretaget nedenstaaende Beskrivelse og Vurdering til Indtegning

i Østifternes Brandforsikring af Bygningerne paa Matr. Nr. 20 af *Tjørn* By *Ulker* Sogn

tilhørende *Stolebringer* *Janne Hansen* Vejnavn og Nr. (eller Ejendommens Navn)

Tjørn Bopæl *post Tjørn 4k* Postadresse Ejer tillige af Police Nr. 221

Pol. efter Brand

Pis. malmes

Bygningernes						Specifikation af medforsikret 1) Elektrisk Installation, Støbegods og lign. 2) Maskiner, Motorer, Butiksinventar og lign.	Sum for hver Bygning og hver Genstand Kr.	Sum for hvert Litra Kr.
Litra	Anvendelse, Etagehøjde, Indretning, Udstyrelse m. v. og Areal samt Pris pr. m ² .	Længde Meter	Dybde Meter	Ydermure	Tag*			
a	<u>Stuehus</u> Bygning efter Brandens beskrivelse, 1. etagehus af br. sten, færdigt som indretningsskæb, med Vindkæbe af sort tegl. Indrettet med 6 Værelser, Vokalen, Kædskurven, Bredværelse og Køkken med Loftgang. Loft af. sup. Bredværelse med Kryds- line i alle Værelser, Gulve af bred- dæ, dels af Gran og dels af Bog, i Væd- skurven og Bredværelse flisgul. Den Loftet er et stort Værelsestue opført af Bredværelse og Krydsline. Det hele er godt indretet med Maleri og tapet. 2 Skovlenner af br. sten holder væggen 1/2 del af Bygningens 130 m ² u. 154 kr.	16,25	7,75	br. sten sort tegl		20000		
b	<u>Løst bygning</u> Gründsmur med Vindkæbe af sort tegl Indrettet til køkken, Værelse og Løst værelse. 71 m ² u. 70 kr.	11,90	6,00	br. sten grønt			5000	
c	<u>Skuldbygning</u> Gründsmur, 1. etagehus af br. sten Indrettet til Værelse, Køkken, Maskiner og Løst. 143 m ² u. 70 kr.	20,20	6,90	br. sten grønt			10000	
d	<u>Værelse</u> 1/2 etagehus af br. sten, Vindkæbe af Bredværelse og Pap. 33 m ² u. 40 kr.	7,00	4,70	br. sten Pap			1500	
e	<u>Værelse</u> Gründsmur paa beskrivelse Vindkæbe af sort tegl. 47 m ² u. 58 kr.	8,80	5,40	br. sten			2500	
Overføres...							41000	

Efter Brand

Eftersyn
Om. Vmd.
- Brd.

*) Haardt Tag paalagt Straatag skrives Plader paa Straa. Dels haardt Tag og dels Straatag skrives Plader og Straa.
1) Elektrisk Installation m.v. opføres og tillægges Bygningens Sum. 2) Maskiner m.v. opføres efter og føres ud med samlet Sum for hvert Litra.

Vend om!

Litra	Anvendelse, Etagehøjde, Indretning, Udstyrelse m. v. og Areal samt Pris pr. m ² .	Længde	Dybde	Ydermure	Tag	Specifikation af medforsikret 1) Elektrisk Installation, Støbegods og lign. 2) Maskiner, Motorer, Butiksinventar og lign.	Sum for hver Bygning og hver Genstand	Sum for hvert Litra
							Kr.	Kr.
		Meter	Meter				Overført...	41000

Ejendommens samlede Forsikringssum bliver Kr. 41000

I. a. Drivkraftens Art? *

b. Drivkraftens Størrelse? HK *

* Er Drivkraft installeret i flere Bygninger, maa Opgivelse ske for hvert Litra.

II. Specifikation af alle TræbearbejdningsMaskiner med Angivelse af Litra, hvori de findes. Antal Høvlebænke maa ligeledes opgives.

Spaangivende Maskiner			Save og ikke spaang. Maskiner		
	Antal	i Litra		Antal	i Litra
a. Fræsemaskiner			a. Baandsave		
b. Høvlemaskiner			b. Rundsave		
c. Kehlemaskiner			c. Boremaskiner		
d. Komb. Maskiner			d. Stemmemaskiner		
e. Afrette eller Oprettemaskiner			e. Høvlebænke		
f. Andre lign. Maskiner			f. Andre Save og lign. Maskiner		
g.			g.		
h.			h.		
i.			i.		
Spaangivende Maskiner ialt:			Save og ikke spaang. Mask. ialt:		

1. Hvilke Haandværk eller Næringsbrug drives i Ejendommen? *Landbrug*

2. Afstand til nærmeste Nabobygning*. Afstande indtil 30 Meter opgives med nøjagtigt Maal.

a. med haardt Tag? *50* Meter, maalt fra Litra *10*

b. med Straatag? *100* Meter, » » »

* Ved Ejendom med baade haardtækte og straaetækte Bygninger skal Afstanden maales fra straaetækt Litra.

3. Er Skorstene, Bagerovne og Ildsteder lovlige? *Ja*

4. Er der Lynafleder efter Netsystemet paa alle straaetækte Bygninger? *Ja*

5. Kan der ydes Nedsættelse for brandsikret Etageadskillelse i Staldbygning? *0/0*
Besvares med Angivelse af % - jfr. Tarifens Regler.

6. Benyttes der Dampmaskine, Forbrændingsmotor eller anden mekanisk Kraft? *Ja*
I bekræftende Fald maa Rubr. Ia-b og II besvares nøjagtigt. (Motorskema maa udfyldes, hvis Skema ikke tidligere er indsendt)

7. Har Ejendommen hidtil været forsikret her? *Ja* *310*
(Police Nr. maa anføres paa Forsiden. Udmeldelsesbegæring m. m. maa vedlægges ved Overførelse fra andet Selskab).

GRUNDRIDS. Farver: Haardt Tag = Rødt. Straatag = Blaat eller Sort. Bræddevægge med haardt Tag = Gult.

N.
↑
↑
↑

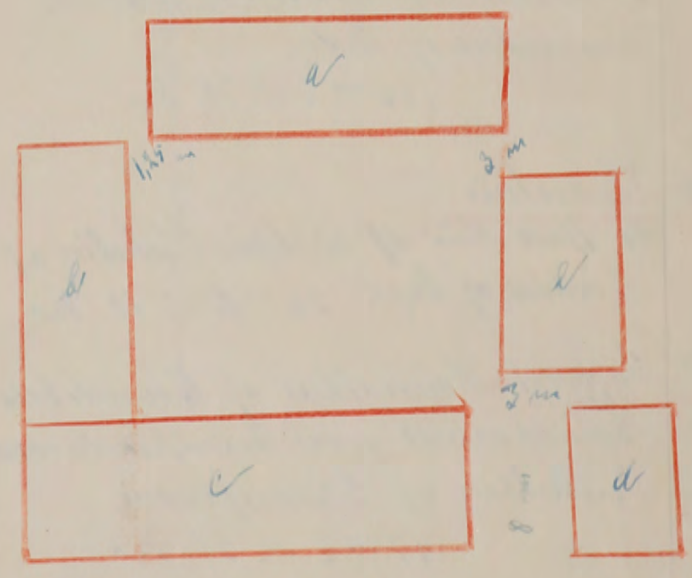

Denne Forretning har vi foretaget som redelige og samvittighedsfulde Mænd, og erklærer vi, at Forsikringssummen er ansat til Bygningernes virkelige Værdi.

A. Jensen Vurderingsmænd. *H. M. Andersen* *Jarvis Hansen* Rekvirent.

Gebyr:	Fra Foreningen		Af Ejeren	
	Kr.	Øre	Kr.	Øre
Til Vurderingsmændene	2	50	3	50
» Branddirektøren				
For Beskrivelsen	2			
» Ny Forsikring				
Ialt....	12.00		10	50

Foranstaaende Vurdering har jeg gennemset og intet fundet at bemærke.

Marcus Blom
Branddirektor.

Maal mellem Bygningerne maa anføres i Meter. Brandmure maa angives. Uforsikrede Bygninger maa anføres.

BC-4 JUN 1929 8

lid. 080

B. Amt n Distr.

TARIFERINGS - MEDDELELSE.

Police Nr. *210* Matr. Nr. *3a* *Tejn Fiskerleje, Olsker* Sogn

Ejer: *Janis Hansen*

Tekst:

15/5 29
Litra a Skuehis tobak og Hartinil
" b-c-d " " Kompasen

21.12. 7.04.
12.00 5.96
9.32 12.00

Syt Kar

Ejeren Nr. *23/529*

afbrudt 16.29 m

Med Girokort præsenteres sammen med Litra.

Ny Tarifiering.

Genforsikr.

Kr.

2 - 24.000 - 4 - 9.60

9.60

Tariferet

Palicem paa tegnes

B. Amt 1 Distr.

BRANDSKADE Nr. *327*

Dato: *19/3.42*

Police Nr. *210* Matr. Nr. *3a* *Tejn Fiskerleje, Olsker* Sogn

Ejer: *Janis Hansen*

Tariferet-4/42

Sum <i>8.500</i>	Lb-Nr. <i>17838</i>
1. - <i>2-10</i>	Tillpr. -
Tils. -	Stp. -
<i>8-4-42</i>	Ialt -

9-8 APR 1942
Tékst:

*Litra a 15500
Prob cd. 8500*

Not i Bogh.

Tarifiering efter Branden.

Genforsikr.

Kr.

Hver Vurdering forsynes med Grundrids, og Fundamenter, Støbegods, elektrisk Installation og andre Genstande, der medforsikres, anføres under den Bygning, hvori de findes.

O.B.
Ank. 11. FEB. 1920
Bes.

Police Nr. 210 Amts Distrikt.

Tariferet

Aar 1920 den 4 Februar har undertegnede Vurderingsmænd foretaget nedenstaaende Beskrivelse og Vurdering til Indtegning

i Østifternes Brandforsikring af Bygningerne paa Matr. Nr. 32 af Tim Fisker By Olsker Sogn,

tilhørende U. Arlebinger Magellan Clausen Maribo (Stiljng.); tidligere Ejer var (Fulde Navn).

Litra	Bygningernes Indretning og Anvendelse; Loft, Gulv, Udstyrelse m. v.	Fagantal	Længde	Dybde	Højde	Yder- murene er af:	Taget er af:	Hvis Fundamenter, Kakkelovne, Komfurer eller andre Genstande er medforsikret, anføres dette samt Betegnelsen for hver enkelt Del un- der hvert Litra for sig	Værdi til For- sikring af hver Bygning og medforsikret Fundament. Stø- begods, fast In- ventar o. s. v.	Totalsum for hvert Litra
a	Beeboelsesbygning. Indrettet til Beeboelse med 2 Leiligheder. En Leilighed med 6 Væ- relser, Hjortekun og Forstue. En Leilighed med 2 Værel- ser Hjortekun og Forstue samt en Stue til Forstue. I alle Værelser er Brodde- loft og Broddeguld. Værelserne er godt indstregt med Maling og Tapete. 2 Fag benyttet til Vognport Der findes 3 St 35 Centner Storstene af brændt Sten. 207 m ² a 75 Kr	13	26,70	7,75	3	1/4 Sten Sten				15550
b	Staldbygning. Indrettet til Vestestald Høstald, Lovestue og Hørestue. Staldindretning og Bræsterguld. 143 m ² a 40 Kr	10	29,70	6,90	4	1/4 Sten Sten				5700
c	Ladebygning. Indrettet til Lade og Indkørselsport 71 m ² a 30 Kr	5	11,90	6	3	1/4 Sten Sten				2150
d	Materialbygning. Benyttet til Brændstue og Materialstue 29 m ² a 20 Kr	3	5,90	4,90	2,50	1/4 Sten Sten				600
3d 24000 10 24000										
Overføres . .										24000

Vend om!

Litra	Bygningernes				Ydermurene er af:	Taget er af:	Hvis Fundamenter, Kåkelovne, Komfurer eller andre Genstande er medforsikret, anføres dette samt Betegnelsen for hver enkelt Del under hvert Litra for sig	Værdi til Forsikring af hver Bygning og medforsikret Fundament, Støbegods, fast Inventar o. s. v.	Totalsum for hvert Litra
	Indretning og Anvendelse; Loft, Gulv, Udstyrelse m. v.	Fagantal	Længde	Dybde					
			Meter (Al.)	Meter (Al.)	Meter (Al.)			Kr.	Kr.
							Overført . .		24000
Ejendommens samlede Forsikringssum bliver									24000 Kr.

1. Hvilke Haandværk eller Næringsbrug drives i Ejendommen? *Landbrug*

2. Er Skorstene, Bageovne og Ildsteder lovlige? *Ja*

3. Finder der **Dampmaskine, Eksplosionsmotor** eller anden **mekanisk Kraft**?
(Er der Eksplosionsmotor, udfyldes et Oplysningsskema.)
Er Loftet i Kedelrummet af Mur eller Jern?
Hvor stor er Afstanden fra Kedlens Overkant til Loftet?
Min

4. Hvor mange Meter (Al.) er der til nærmeste Nabosted med **brandfrit Tag**?
" " " " " " " " **Straatag**?
Hvad benyttes **nærmeste** Nabosted til?
Er det forsikret her, og hvad er Ejerens Navn?
Nærmeste Nabosteds Police Nr., forsaavidt det er forsikret her?
49 75 m, maalt fra Litra a
" 150 " " " "

5. Har denne Ejendom før været forsikret her og under hvilket Police Nr.?
Ja Nr 210

H. A. Mogensen Vurderingsmænd. *A. J. Magelius* Rekvisitent. *Maribo*

Gebyr:
Til Vurderingsmændene *10* Kr. 00 Ø.
" Branddirektøren *1* " 50 "
11 Kr. 50 Ø.

Til foranstaaende Vurdering har jeg intet at bemærke.

[Signature]
Branddirektør.

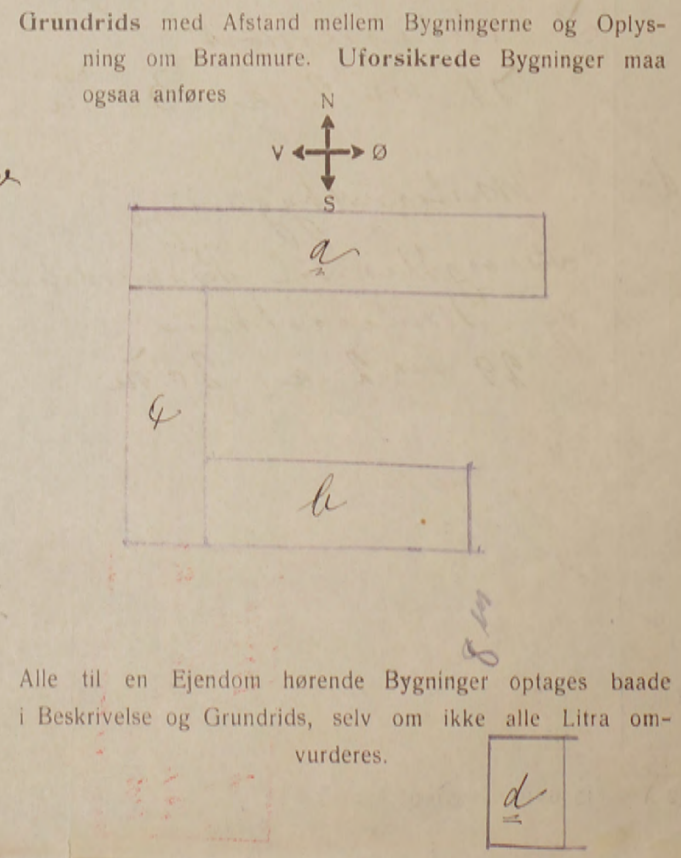

Police-Nr. 210

Bornh Amts Distrikt

Nr. i L. B. 199

Ejer Janus Hansen

Olsker 210

Matr.-Nr. 3a i Tejn Fiskerleje By, Olsker Sogn
fra 1. April 1920. Vurd. 4/2-20.

Bygningerne.	Mure.	Tag.	Fag.	Værdi.
a. Stuehus, Vognport & ^{adm.} Postk. <u>Marinit Skif.</u>			<u>13</u> <u>permp.</u>	<u>4625</u> 15.550
b. Høuse Svinehus <u>Støtstald</u>			<u>10</u> <u>g.</u>	<u>7000</u> 5.700
c. <u>Lade</u> <u>Postk.</u>			<u>5</u> <u>g.</u>	<u>750</u> 2.150
d. <u>Materialhus</u>			<u>3</u> <u>g.</u>	<u>600</u> 600

Ostifternes Brandforsikring

TELEFONER
CENTRAL 627-13627
POSTKONTO: 1331.



VESTERVOLDGADE
— 104 —
KØBENHAVN V.

N/KB.

27/5 1929.

Hr. Avlsbruger Janus Hansen,
Tejn.

Ø. B.
Ank: - 1. JUN 1929
Besp:

Police Nr. 210 af Olsker Sogn.

I Anledning af Deres ærede Skrivelse af 23.ds. maa vi bede Dem meddele os, om Jernpladerne paa Udbygningerne er lagt paa Straaget, eller alt Straaet er fuldstændig fjernet.

Med Deres Meddelelse, der bedes fremsendt hertil gennem vor lokale Branddirektor Hr. A. P. Henriksen, Aakirkeby, bedes Deres Police tillige vedlagt, for at denne kan faa Paategning om den skete Forandring.

Naar vi modtager Policen vil vi tilsende Dem et nyt Girokort paa det nedsatte Kontingent, saaledes at De blot kan annullere det først fremsendte Girokort.

Erbødigst

Police Nr. 210. Tejn d 23/5-1929

Østifternes Brandforsikrings selskab
Jeg vil hermed meddele Dem
at jeg her faaet fast Tag paa
hede Ejendommen fra d 15/5-1929
Jernplader paa Udløsnings og
Martinus paa Guehuus.

By saa skal jeg vel ikke betale
for Brandfærdigt Tag senere?

Da Indbetalings kortet gælder
fra d 14-30/4 vilde jeg gerne
om De vilde lade mig vide
om jeg skal betale hele
Beløbet, i modsæt Tilfælde
højest muligt. Arbeddigst
Janus Hansen
Avlsbruger Tejn pr Tejn

Tejn d 29-5-1929

Hr. Branddirektør A.P. Henriksen

Ank: - 1. JUNI 1929

Besv:

Efter at have meddelt
Østifternes Brandforsikring at
jeg her faaet fast Tag for det
hede, har jeg faaet vedlygte
Meddelelse, som svar herpaa.
Alt Straaet er fjernet
overalt, og saa hermed
Brandpolitien som jeg skulde
sende til Dem.

Arbeddigst
Janus Hansen.

M/KB.

27/5 1929.

Hr. Avlsbruger Janus Hansen,
Tejn.

Police Nr. 210 af Olsker Sogn.

I Anledning af Deres ærede Skrivelse af 23. ds. maa vi bede
Dem meddele os, om Jernpladerne paa Udbygningerne er lagt paa Straa-
taget, eller alt Straaet er fuldstændig fjernet.

Med Deres Meddelelse, der bedes fremsendt hertil gennem vor
lokale Branddirektør Hr. A.P. Henriksen, Aakirkeby, bedes Deres Police
tillige vedlagt, for det denne kan faa Paategning om den skete Foran-
dring.

Naar vi modtager Politien vil vi tilsende Dem et nyt Girokort
paa det nedsatte Kontingent, saaledes at De blot kan annullere det først
fremsendte Girokort.

Arbeddigst

Carl Olsen

Alle til en Ejendom hørende Bygninger optages baade i Beskrivelse og Grundrids, selv om alle Litra ikke omvurderes.

24 APR 1942 B

Police Nr. 307 219 Bronholms Amts 1 Distrikt.

Sum	16.000	Lb-Nr.	1080
1. Præmie	12-00	Tillpr.	5-00
Tils.	B.	Stp.	-20
30 APR 1942		Ialt	5-20

Aar 19 42 den 17 April har undertegnede Vurderingsmænd foretaget nedenstaaende Beskrivelse og Vurdering til Indtegning i Østifternes Brandforsikring af Bygningerne paa Matr. Nr. 9 & 31 pr af Tejse By Olshavn Sogn tilhørende Fisker Peter Chr. Rasmussen Silling Navn (kun sædvanligt benyttet Fornavn eller Forbogsstaver anføres) Vejnavn og Nr. (eller Ejendommens Navn) Tejse Postindks - 7 OKT. 1942 Ejer tillige af Police Nr. Tejse Bronholms Olshavn Bopæl Postadresse

Litra	Anvendelse, Etagehøjde, Indretning, Udstyrelse m. v. og Areal samt Pris pr. m ² .	Længde	Dybde	Ydermure	Tag*	Specifikation af medforsikret 1) Elektrisk Installation, Støbegods og lign. 2) Maskiner, Motorer, Butiksinventar og lign.	Sum for	
							hver Bygning og hver Genstand Kr.	hvert Litra Kr.
<u>a</u>	<u>Beboelsesbygning</u> Bygningsværk opført paa Havnestedvej, Vinkelhøj. For forsikring for 6700 Kr. forhøjelse til 60.2 m ² a 166 Kr.	8,60	7,00	bi. Havn	Ekstrak	Elektrisk Installation Maskiner Havnestej	10000 600 300 250	11100
<u>b</u>	<u>Ladebygning</u> Ladebygning paa Vinkelhøj af Havnestej benyttes til La og Lade. For forsikring for 6200 Kr. forhøjelse til 8.2 m ² a 60 Kr.	2,60	2,00	Havnestej	Havnestej			500
<u>c</u>	<u>Staldbygning</u> benyttes til Korfald, Foderlo og Ladekær. Grundmuren af bi. Havn. Vinkelhøj af Havnestej og Havnestej. For forsikring for 2600 Kr. forhøjelse til 48 m ² a 70 Kr.	8,50	2,40	bi. Havn	Havnestej	1 Ladekær	2000 100	3100
<u>d</u>	<u>Udvalgte Beklædning, Papir, Belægning</u> for forsikring for 200 Kr. forhøjelse til 7 m ² a 40 Kr.	2,20	2,40	Havnestej	Havnestej			300
<u>e</u>	<u>Udvalgte</u> Beklædning og Lade. Vinkelhøj af Havnestej 17 m ² a 60 Kr.	2,10	3,40	Havnestej	Havnestej			1000
<p>Bygningerne er ikke forandret siden forrige Vurdering, den 18 August 1938. Tidligere Forsikring Sum. 10000 Kr. forhøjelse 6000 "</p> <p>Forsikrings Sum. 16000 Kr.</p>							Overføres...	
							16000	

*) Haardt Tag paalagt Straatag skrives Plader paa Straa. Dels haardt Tag og dels Straatag skrives Plader og Straa.
 1) Elektrisk Installation m.v. opføres og tillægges Bygningens Sum. 2) Maskiner m.v. opføres efter og føres ud med samlet Sum for hvert Litra.
 12A. 1. 1942. 10.000. 48616. **Vend om!**

Litra	Anvendelse, Etagehøjde, Indretning, Udstyrelse m. v. og Areal samt Pris pr. m ² .	Længde de	Dybde de	Ydermure	Tag	Specifikation af medforsikret	Sum for hver Bygning og hver Genstand	Sum for hvert Litra
						1) Elektrisk Installation, Støbegods og lign. 2) Maskiner, Motorer, Butiksinventar og lign.	Kr.	Kr.
		Meter	Meter					
						Overført...		

Ejendommens samlede Forsikringssum bliver Kr. 16000

I. a. Drivkraftens Art?	*	1. Hvilke Haandværk eller Næringsbrug drives i Ejendommen?	<i>Bøvlæs og Landbrug</i>
b. Drivkraftens Størrelse?	HK *	2. Afstand til nærmeste Nabobygning ^o . Afstande indtil 30 Meter opgives med nøjagtigt Maal.	
* Er Drivkraft installeret i flere Bygninger, maa Opgivelse ske for hvert Litra.		a. med haardt Tag?	<i>30</i> Meter, maalt fra Litra <i>a</i>
II. Specifikation af alle TræbearbejdningsMaskiner med Angivelse af Litra, hvori de findes. Antal Høvlebænke maa ligeledes opgives.		b. med Straatag?	<i>10</i> Meter, » » » <i>a</i>
* Ved Ejendom med baade haardtækte og straatækte Bygninger skal Afstanden maales fra straatækt Litra.		3. Er Skorstene, Bagerovne og Ildsteder lovlige?	<i>Ja</i>
Spaangivende Maskiner		4. Er der Lynafleder efter Netsystemet paa alle straatækte Bygninger?	<i>Nj</i>
Antal i Litra	Save og ikke spaang. Maskiner	5. Kan der ydes Nedsættelse for brandsikret Etageadskillelse i Staldbygning?	<i>0/0</i> Besvares med Angivelse af % - jfr. Tarifens Regler.
a. Fræsemaskiner	a. Baandsave	6. Benyttes der Dampmaskine, Forbrændingsmotor eller anden mekanisk Kraft?	<i>Nj</i> I bekræftende Fald maa Rubr. Ia-b og II besvares nøjagtigt. (Motorskema maa udfyldes, hvis Skema ikke tidligere er indsendt)
b. Høvlemaskiner	b. Rundsave	7. Har Ejendommen hidtil været forsikret her?	<i>Ja</i> <i>214</i> (Police Nr. maa anføres paa Forsiden. Udmeldelsesbegæring m. m. maa vedlægges ved Overførelse fra andet Selskab.)
c. Kehlemaskiner	c. Boremaskiner	GRUNDRIDS. Farver: Haardt Tag = Rødt. Straatag = Blaåt eller Sort. Bræddevægge med haardt Tag = Gult.	
d. Komb. Maskiner	d. Stemmemaskiner	N. ↑ #	
e. Afrettes eller Oprettmaskiner	e. Høvlebænke		
f. Andre lign. Maskiner	f. Andre Save og lign. Maskiner		
g.	g.		
h.	h.		
i.	i.		
Spaangivende Maskiner ialt:	Save og ikke spaang. Mask. ialt:		

Denne Forretning har vi foretaget som redelige og samvittighedsfulde Mænd, og erklærer vi, at Forsikringssummen er ansat til Bygningernes virkelige Værdi.

A. Jensen Vurderingsmænd. *H. M. Bundt* *C. H. Rasmussen* Rekvisitent.

Gebyr:	Fra Foreningen		Af Ejeren	
	Kr.	Øre	Kr.	Øre
Til Vurderingsmændene	<i>5</i>	<i>00</i>		
» Branddirektøren		<i>73</i>		
For Beskrivelsen	<i>2</i>			
» Ny Forsikring				
Ialt....	<i>7</i>	<i>73</i>		

Foranstaaende Vurdering har jeg gennemset og intet fundet at bemærke.

Marcus Blom
Branddirektor.

Maal mellem Bygningerne maa anføres i Meter. Brandmure maa angives. Uforsikrede Bygninger maa anføres.

111. 0.40

Fundamenter, elektrisk Installation og Støbegods m. m., der medforsikres, anføres under den Bygning, hvori de findes.

7. SEP. 1938

Police Nr. 214 B u

Kornholms Ams. Amdrup Distrikt.

Tariferet-10/38

Aar 19 38 den 1. Sept. har undertegnede Vurderingsmænd foretaget nedenstaaende Beskrivelse og Vurdering til Indtegning

i Østifternes Brandforsikring af Bygningerne paa Matr. Nr. 9 2 91 u af Tjen Tjen Fiskerby Sogn

tilhørende *Kulsen* (Stilling) *Peter Leheri Rasmussen* (Navn)
Tjen (Bopæl) *Tjen 4* (Postadresse)

Ejer tillige af Police Nr. *ny*
 (Har Ejeren ikke andre Forsikringer skrives: Nej.)

Litra	Anvendelse; Indretning & Udstyrelse m. v.	Fagantal	Længde	Dybde	Højde	Ydermure	Tag	Specifikation af medforsikrede Fundamenter, elektrisk Installation og Støbegods m. m.	Værdi for hver Bygning og hver Genstand	Totalsum for hver Litra
									Kr.	Kr.
<u>a</u>	<u>Køkket</u> 4 Værelser, Væpnen, Toilett og 1 Loftværelse. Brøddegutte og Brøddestofte, godt udstyret med Nisling og Topk 1 Skorsten af bi. Sten 60 m ² @ 100 Kr	4	8,60	7,00	3,00	bi. Sten	Skornil	1 Skornil	6000 200	6200
<u>b</u>	<u>Lødsbygning</u> Indvættet til La og Lude 8 m ² @ 40. Kr	2,60	3,00	3,00	Belov	Sten				300
<u>c</u>	<u>Skaldbygning</u> Indvættet til Kuskald og Foderst Værkerhus med Skorsten og Vaskeskid, Brøddestofte og Nisling 43 m ² @ 58 Kr	4	8,50	8,40	2,50	bi. Sten	Sten	Vaskeskid	2500 100	2600
<u>d</u>	<u>Vindskue</u> 7 m ² @ 30 Kr.	2,90	2,40	2,00	Belov	Sten				200
<u>e</u>	<u>Swinskald</u> 17 m ² @ 40 Kr.	6,10	3,40	2,50	Belov	Jern	Plader			700

500
75

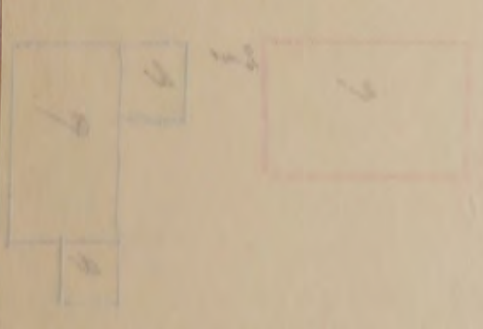

0.13 ✓
 10 6200
 17 700
 3 3100
 10.000

155	25
28	44
326	102
309	
64	
445	

Løbe Nr.	T. pr.
Dato 5 SEP. 1938	St.
Tils. B.	Ialt:

Overføres... 10000

Litra	Anvendelse; Indretning & Udstyrelse m. v.	Fagantal	Længde	Dybde	Højde	Ydermure	Tag	Specifikation af medforsikrede Fundamenter, elektrisk Installation og Støbergods m. m.	Værdi for hver Bygning og hver Genstand	Totalsum for hvert Litra
			Meter	Meter	Meter			Overført...		10000

Ejendommens samlede Forsikringssum bliver Kr. 11000

- Hvilke Haandværk eller Næringsbrug drives i Ejendommen? *Arbejdsbrug*
- Er Skorstene, Bagerovne og Ildsteder lovlige? *Ja*
- a. Findes der Dampmaskine, Eksplosionsmotor eller anden mekanisk Kraft?
(Er der Eksplosionsmotor, udfyldes et Oplysningskema).
b. I Træbearbejdningsevirsomheder maa Antallet af Høvlebænke og Specifikation af Maskinerne opgives. *Nej*
- a. Hvor stor Afstand er der til nærmeste Nabobygning med haardt Tag? *20* Meter, maalt fra Litra *a*
b. » » » » » » » » » » » » Straatag? *10* » » » » » »
Anm.: Af Hensyn til rigtig Beregning af Kontingentet er det absolut nødvendigt, at begge Afstandsspørgsmaal besvares. Afstande indtil 200 m maa opgives med nøjagtigt Maal. Afstande derover skrives blot over 200 m.
- a. Findes der Lynafleder efter Netsystemet?
b. Hvilket Firma har udført Anlægget og hvilket Aar? *Nej*
- Har denne Ejendom før været forsikret her og under hvilket Polic-Nr.? *Nr. 214 B m*

Denne Forretning har vi foretaget som redelige og samvittighedsfulde Mænd.

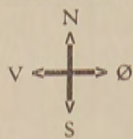

Grundrids med Afstand mellem Bygningerne og Oplysning om Brandmure. Uforsikrede Bygninger maa ogsaa anføres.

A. Jensen Vurderingsmænd. *H. S. Pedersen* *Chr. Henningsen* Rekvirent.

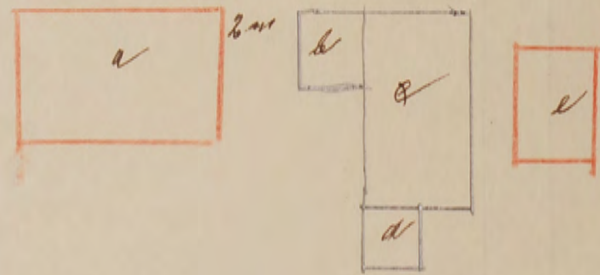

Gebyr:	Fra Foreningen		Af Ejeren	
	Kr.	Øre	Kr.	Øre
Til Vurderingsmændene ..	6	00	6	00
» Branddirektøren.....		75		75
For Beskrivelsen.....	2	00		
» Ny Forsikring.....				
Ialt...	7	75	6	75

Til foranstaaende Vurdering har jeg intet at bemærke.

Branddirektør.

Grundridsfarver: Haardt Tag = Rødt. Straatag = Blaåt eller Sort. Bræddevægge med haardt Tag = Gult.

Alle til en Ejendom hørende Bygninger optages baade i Beskrivelse og Grundrids, selv om alle Litra ikke omvurderes.

Vurdering til Nedsættelse.

Hver Vurdering forsynes med Grundrids; Fundamenter, Støbegods, elektrisk Installation og andre Genstande, der medforsikres, anføres under den Bygning, hvori de findes.

Gebyr noteret

Police Nr. 214 Roubaix Amts Distrikt.

Aar 1923 den 28 Marts har undertegnede Vurderingsmænd foretaget nedenstaaende Beskrivelse og Vurdering til Indtegning

i Østifternes Brandforsikring af Bygningerne paa Matr. Nr. 31 af Tjørn Fiskerleje By Olstykke Sogn

tilhørende Mr. Müller Peter Andreas Mikkelson (Stilling). Mr. Tjørn Fiskerleje (Bopæl). Mr. Tjørn Fiskerleje (Postadresse).

Litra	Indretning og Anvendelse:	Bygningernes				Ydermure er af:	Tag er af:	Tidligere Fors.sum Totalsum for hvert Litra Kr.	Specifikation af Fundamenter, Støbegods, elektrisk Installation o. a. Genstande, der medforsikres, under hvert Litra	Nye Forsikringssummer	
		Fagantal	Længde	Dybde	Højde					Værdi for hver Bygning og hver Genstand Kr.	Totalsum for hvert Litra Kr.
			Meter	Meter	Meter						

BC-4 APR 1923 HJ

Tilb. 0.40

Tilbagebetaling

Tilb. 31.03.38

B. Amt W. Distr.

TARIFERINGS - MEDDELELSE.

Police Nr. 214. Matr. Nr. 9^b 31^a. Tjørn Fiskerleje. Olstykke Sogn

Ejer: Fisker P. K. Rasmussen

BC 10 JUN 1938 '6

Tekst:

Litra a takket med Ekornit.

" e " " " Trink

" af Støb- & Vindmølle udgaaer, overført til Pol. Nr. 232 my Ejer.

Rest: 8100 Kr.

Brandd. Attest. 8/6 '38

Ny Tarifiering.

Genforsikr. Kr.

✓	2.19 ✓		
1 ^b	4.800	- 2 1/2	1.20
2	700	- 4	- 28
3 ^b	2.600	- 10 1/2	2.73
	8.100		4.21
		12	- 51
			3.70 ✓

Løbe Nr.	T.pr.
Dato <u>0. JUNI 1938</u>	St.
Tils. <u>B</u>	Ialt: -

Overføres . . 12000

Overføres . .

10000

Vend om!

Vurdering til Nedsættelse.

Hver Vurdering forsynes med Grundrids; Fundamenter, Støbegods, elektrisk Installation og andre Genstande, der medforsikres, anføres under den Bygning, hvori de findes.

Gebyr noteret

Police Nr. 214 Rorholms Amts Distrikt.

Aar 1923 den 28 Marts har undertegnede Vurderingsmænd foretaget nedenstaaende Beskrivelse og Vurdering til Indtegning

i Østifternes Brandforsikring af Bygningerne paa Matr. Nr. 31 k af Tin Fisker By Olsker Sogn

tilhørende Mr. Müller Peter Andreas Mikkelson (Stilling). per Tin Sk. (Fulde Navn). (Bopæl). (Postadresse).

BC-4 APR. 1923 HJ Bygningernes						Tidligere Fors.sum	Specifikation af Fundamenter, Støbegods, elektrisk Installation o. a. Genstande, der medforsikres, under hvert Litra	Nye Forsikringssummer	
Litra	Indretning og Anvendelse:	Fagantal	Længde	Dybde	Højde	Totalsum for hvert Litra		Værdi for hver Bygning og hver Genstand	Totalsum for hvert Litra
			Meter	Meter	Meter	Kr.	Kr.	Kr.	
a.	Bibelsbygning Bdr. Stuen for forsikret for 6000	4	8,60	7	3	6000		4800	
b.	Karnlade Beton Stuen	2,60	3	3	Beton Stuen	360		300	
c.	Kostald Gdm. Stuen	4	8,50	5,40	2,5	2580		2100	
d.	Venshus Beton Stuen	3,30	3,40	2,5	Beton Stuen	210		200	
e.	Venshus Bit Spaan	5,10	3,40	2,5	Beton Spaan	830		700	
f.	Windmølle bygget af Træ					2000		1900	
Tilf.									
33 -						8-100	9.-	7-29	
92 -						1-900	20.-	3-80	
						10-000		11-09	
Overføres . .						12000	Overføres . .	10000	

Vend om!

Bygningernes							Tidligere Fors. sum	Specifikation af Fundamenter, Støbegods, elektrisk Installation o. a. Genstande, der medforsikres, under hvert Litra	Nye Forsikringssummer	
Litra	Indretning og Anvendelse:	Fagantal	Længde	Dybde	Højde	Ydermure er af:	Tag er af:	Totalsum for hvert Litra Kr.	Værdi for hver Bygning og hver Genstand Kr.	Totalsum for hvert Litra Kr.
			Meter	Meter	Meter		Overført	12000	Overført	10000
							Tidligere samlet Forsikringssum var Kr.	12000		
							Ejendommens samlede Forsikringssum bliver Kr.			10000

- Hvilke Haandværk eller Næringsbrug drives i Ejendommen? *Meget lidt Mølleri og Bødderi*
 - Er Skorstene, Bagerovne og Ildsteder lovlige? *Ja*
 - a. Findes der **Dampmaskine, Eksplosionsmotor** eller anden **mekanisk Kraft**?
(Er der Eksplosionsmotor, udfyldes et Oplysningsskema.) *Nei.*
 - b. I Træbearbejdningsvirksomheder maa Antallet af Høvlebænke og Specifikation af Maskinerne opgives.
 - a. Hvor stor Afstand er der til nærmeste Nabobygning med **haardt Tag**? *100 Meter, maalt fra Litra a.*
 - b. " " " " " " " " **Straatag**? *10 " " " " "*
- Anm.: Af Hensyn til rigtig Beregning af Kontingentet er det absolut nødvendigt, at begge Afstandsspørgsmaalene besvares. Afstande indtil 200 m maa opgives med nøjagtigt Maal. Afstande derover skrives blot: over 200 m.
- Har denne Ejendom før været forsikret her og under hvilket Police Nr.? *Ja Nr. 14.*

Vi erklærer herved, at vi ved denne Vurdering til Nedsættelse, der er begært af den Forsikrede, har ansat Ejendommens Bygninger til den Værdi, som vi skønner Bygningerne har i Dag, og saaledes at vi fremdeles anser denne Ejendom for at være forsikret til fuld Værdi.
Denne Forretning har vi foretaget som redelige og samvittighedsfulde Mænd.

H. A. Mogensen Vurderingsmand. *P. Nikkelsen* Rekvirent.

Gebyr:			
Til Vurderingsmand	1.25	1	Kr. 25 Øre
" "	1.25	1	" 25 "
" Branddirektøren	0.50		" 75 "
	<u>3.00</u>	3	Kr. 75 Øre

Til foranstaaende Vurdering har jeg intet at bemærke.

[Signature]
Branddirektør.

Grundrids med Afstand mellem Bygningerne og Oplysning om Brandmure. Uforsikrede Bygninger maa ogsaa anføres.

Grundridsfarver: *v* Haardt Tag - Rødt. *ø* Straatag - Blaat el. sort. *s* Bræddevægge og haardt Tag - Gult.

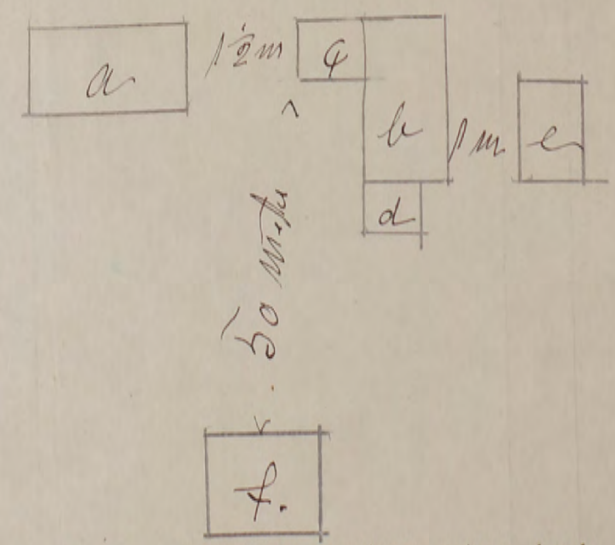

Alle til en Ejendom hørende Bygninger optages baade i Beskrivelse og Grundrids, selv om ikke alle Litra omvurderes.

forsik

Tarifbet.

Distrikt.

nedestaaende Beskrivelse og Vurdering til Indtegning

By Sløker Sogn,

tidligere Ejer var _____

Taget er af:	Hvis Fundamenter, Kakkellovne, Komfurer eller andre Genstande er medforsikret, anføres dette samt Betegnelsen for hver enkelt Del under hvert Litra for sig	Værdi til Forsikring af hver Bygning og medforsikret Fundament. Støbegods, fast Inventar o. s. v.	Totalsum for hvert Litra
			Kr.
		Kr.	Kr.

Premier for skolen i 2 Aar
 har indgjort = Kr. 15.20

i Øs

tilhø

Lit

Bæboelsbygning.
 Indrettet til Bæboelse med
 4 Værelser, Kjøkkent
 og 1 Loftværelse.
 Værelser er Brodd
 Broddegulv samt
 indskynnet med Ma
 Tapeter. Der findes
 35 Centen Skorsten
 År. 60 m 2 a

Ladebygning
 Indrettet til Lade og
 8 m 2 a 45

Staldbygning.
 Indrettet til Hest
 Foderlo med Brod
 og Guld af Bøsten
 43 m 2 a

Vindskærm.
 7 m 2 a 3

Staldbygning.
 Indrettet til Lade
 17 m 2 a 50

Vindmølle. (Stald
 Forsikringen info

40 10.000
 90 2.000
12.000

NIELS RIDDER

SPAREKASSEBESTYRER - BRANDDIREKTØR

ALLINGE d. 1 Jun 1938

2 JUN. 1938

Politiens Brandforsikring
 København

Ødelagt jeg hermed fremviser Police N. 117 B. nr. ved-
 rettede den Søker Peter August Petersen skibende
 Ejendom, Hedevej 6, 317, Sim. Fiskerleje i Sløker
 Sogn, skul jeg via Ejendoms Vegne oplyse, at det i
 Police under "a" angivte Skibhus nu har taget af Skibhus
 at det ligger 1,75 m. fra b.e.d., der er skibet og
 at "e" der har taget af Skibhus ligger 1,25 m. fra b.e.d.
 Vindmøllen, f, ligger 2,2 m. fra de øvrige Lade
 og leder jeg Dem anbefale Ejendommen til
 det oplyste, ligesom De lader opgive mig hvad
Kunbureauet for Skolen alen har udgjort for de
2 Aar, da den er solgt til Foreningen "Bornholm"
 som har godgjort den tidligere Ejer samt for de 2 Aar.
 Den har ikke været i Brugt i 3 Aar. De er uden
 ikke udgjort Skade for Skolen del den nu Ejer.
 N. Ridder

Den ovennævnte Forandring af Tagledningen erklæres hermed
 som rigtig. Det meddeles samtidigt, at der for Vindmøllen ønskes
 udskiftet særskilt Police for "Foreningen Bornholm" og ledigst
 N. H. Henriksen, G. Henriksen.

3. Juni 1938

Hr. Branddirektør A.P. Henriksen
Aakirkeby
B.

Police Nr. 214 Matr. Nr. 9-b af Tejn, Olsker Sogn.
Hr. Fisker Peter Kr. Rasmussen

Vi tillader os hoslagt at fremsende Skrivelse af l.ds.
fra Hr. Sparekassebestyrer Niels Ridder, Allinge vedrørende
Forandring af Tagbeklædningen for de forsikrede Bygninger, og
udbeder vi os Deres Erklæring herom.

Ved Henvendelse til Sparekassebestyreren bedes det sam-
tidig opgivet, om Stubmøllen stadig skal forsikres under oven-
nævnte Police Nr. eller der ønskes udstedt særskilt Police for
Møllen for "Foreningen Bornholm".

Med Deres Erklæring bedes Skrivelsen tilbagesendt her-
til.

Erbødigst

[Handwritten signature]

for Ladestuebygning

Police-Nr. 214 Bornh. Amts Distrikt

Nr. i L. B. 702

Ejer Peter Andreas Mikkelson Olsker

Matr.-Nr. 314 i Fiskerlaget Tejn By Olsker Sogn

fra 1. April 1938 Vurd. 575 11 1/2 20 28/3 23.

Bygningerne.	Mure.	Tag.	Fag.	Værdi.
				Kr.
a. Stuehus	JH Bds	Staa	4	1950 2220
b. Kustald, Bageri	---	---	4	1220
c. Lade	JH Komp. Møll	---	2	220
d. Svinehus	Ld Bds	Spaan	---	60
e. Vindmølle	Lfara	---	---	1200
a. Stuehus	Bds	Staa	4	2220 6.000 4.800
b. Lade	Komp	do	1 1/2	120 300 300
c. Stald etc	Bds	do	4	1200 2580 2.100
d. Svinehus	Beton	do	---	80 210 200
e. Svinestald	Beton	Spaan	2 1/2	352 850 700
f. Stub-Vindmølle	Tro	Spaan	50 m fra	2000 2.000 1.900
Uden for Bygn.				
				18
				10
Inventar:	i.e. i Kvarn med Føldebør			1160 6000 12.000 10.000

Summa 140 Kr.
do. 80
do. 20

Afstand til Nabo 14 1/2 Al., Nr. Staa.

P. u.

Hver Vurdering forsynes med Grundrids, og Fundamenter, Støbegods, elektrisk Installation og andre Genstande, der medforsikres, anføres under den Bygning, hvori de findes.

10
Ank. 11. FEB. 1920
Begy.

214 #

B

Police Nr. _____ Amts _____ Distrikt _____

Tarifferet

Aar 1920 den 4 Februar har undertegnede Vurderingsmænd foretaget nedenstaaende Beskrivelse og Vurdering til Indtegning

i Østifternes Brandforsikring af Bygningerne paa Matr. Nr. 312 af Stein Fiskerive By Olstykke Sogn,

tilhørende U. Peter Andreas Mikkelson (Stilling); tidligere Ejer var _____ (Fulde Navn).

Litra	Bygningernes				Ydermurene er af:	Taget er af:	Hvis Fundamenter, Kakkellovne, Komfurer eller andre Genstande er medforsikret, anføres dette samt Betegnelsen for hver enkelt Del under hvert Litra for sig	Værdi til Forsikring af hver Bygning og medforsikret Fundament. Støbegods, fast Inventar o. s. v.	Totalsum for hvert Litra
	Indretning og Anvendelse; Loft, Gulv, Udstyrelse m. v.	Fagantal	Længde	Dybde					
a	Bebodsbbygning. Indrettet til Beboelse med 4 Værelser, Kjøkken Forstue og 1 Loftværelse. I alle Værelser er Broddeloft og Broddegulve samt godt udstyret med Maling og Tapeter. Der findes en 35 Centen Skorsten af br. Sten. 60 m ² a 100 Kr	4	8,60	7	3	br Sten	Steen	Kr.	6000 ¹²⁹⁰ _{8.48}
b	Ladebygning Indrettet til Lø og Lade 8 m ² a 45 Kr	4	4,60	3	3	Biton	Steen	Kr.	360
c	Staldbygning. Indrettet til Koshald og Foderlo med Broddeloft og Gulv af Biton og Bræsten 43 m ² a 60 Kr	4	8,50	5,40	2,50	br Sten	Steen	Kr.	2580
d	Vinssthus. 7 m ² a 30 Kr	3	3,30	2,40	2,50	Biton	Steen	Kr.	210
e	Staldbygning. Indrettet til Vinssthus 17 m ² a 50 Kr	5	5,10	3,40	2,50	Biton	Steen	Kr.	850
f	Vindmølle. (Stubmølle) Forsikringen uforandret							Kr.	2000
									10.000
									2.000
									12.000
									18.00
									4.00
									22.00
									12.000
									Overføres . . .
									12.000

Vend om!

Litra	Bygningernes				Ydermurene er af:	Taget er af:	Hvis Fundamenter, Kakkellovne, Komfurer eller andre Genstande er medforsikret, anføres dette samt Betegnelsen for hver enkelt Del under hvert Litra for sig	Værdi til Forsikring af hver Bygning og medforsikret Fundament, Støbegods, fast Inventar o. s. v.	Totalsum for hvert Litra
	Indretning og Anvendelse; Loft, Gulv, Udstyrelse m. v.	Fagantal	Længde	Dybde					
			Meter (Al.)	Meter (Al.)	Meter (Al.)			Kr.	Kr.
							Overført . .		12000
								Ejendommens samlede Forsikringssum bliver	12000 Kr.

- Hvilke Haandværk eller Næringsbrug drives i Ejendommen? *Bibelske og smidselig Mølleri*
- Er Skorstene, Bageovne og Ildsteder lovlige? *Ja*
- Finder der **Dampmaskine, Eksplosionsmotor** eller anden **mekanisk Kraft**?
(Er der Eksplosionsmotor, udfyldes et Oplysningsskema.)
Er Loftet i Kedelrummet af Mur eller Jern?
Hvor stor er Afstanden fra Kedlens Overkant til Loftet?
Nej.
- Hvor mange Meter (Al.) er der til nærmeste Nabosted med **brandfrit Tag**?
" " " " " " " " **Straatag**?
Hvad benyttes **nærmeste** Nabosted til?
Er det forsikret her, og hvad er Ejerens Navn?
Nærmeste Nabosteds Police Nr., forsaavidt det er forsikret her?
ca 100 m, maalt fra Litra a
10, " " " "
- Har denne Ejendom før været forsikret her og under hvilket Police Nr.? *Ja Nr 14*

Denne Forretning har vi foretaget som redelige og samvittighedsfulde Mænd.

H. A. Mogensen Vurderingsmænd. *A. Jensen* Vurderingsmænd. *P. Mikkelson* Rekvirent.

Gebyr:
Til Vurderingsmændene 7 Kr. 00 Ø.
" Branddirektøren 1 " 00 "
8 Kr. 00 Ø.

Til foranstaaende Vurdering har jeg intet at bemærke.

[Signature]
Branddirektør.

Grundrids med Afstand mellem Bygningerne og Oplysning om Brandmure. Uforsikrede Bygninger maa ogsaa anføres

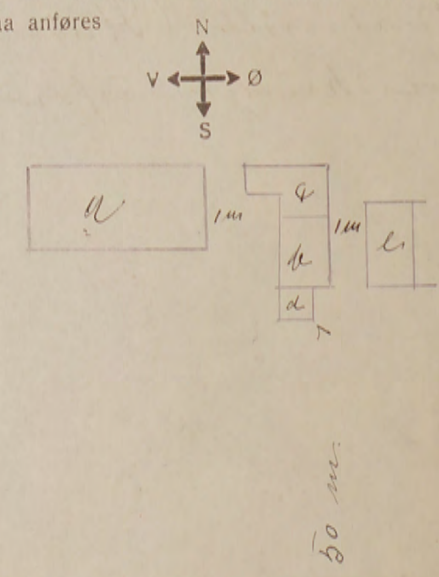

Alle til en Ejendom hørende Bygninger optages baade i Beskrivelse og Grundrids, selv om ikke alle Litra omvurderes.

[Signature]

Østifternes Brandforsikring

Denne Begæring kan kun benyttes, hvis Ejendommen er vurderet i de sidste 10 Aar, og der ikke efter Vurderingen er foretaget Om- eller Tilbygning.

Sum	55.000	Lb.-Nr.	16450
Pr. 1.-2.	18 10	T.pr.	-60
T. gr. 1.	13 60	Stp.	-80
	16. 3. 1949	Ialt	-80

Police Nr. *308* *276-B-1*
 Matr.-Nr. *1 h* af *Tyjn* By *Olsker* Sogn. Vejnavn og Nr. *Tyjn*
 Ejer *Christiane Marie Mogensen* Navn (kun sædvanligt benyttet Fornavn eller Forbogsnavn anføres)
 Stilling *hjemmehjælper* Bopæl *Tyjn*

Tarifforet-4/49

25 FEB 1949 B

BEGÆRING

PRISSTIGNINGS-FORHØJELSE

Undertegnede Ejer af nævnte Ejendom begærer her ved Forsikringssummen forhøjet som anført. — Forhøjelsen skyldes alene Byggeudgiftens Stigning siden den sidst foretagne vedtægtsmæssige Vurdering eller Prisstigningsbegæring.

Forhøjelsen maa mindst være 10 %. Den samlede Sum for større Forsikringer ansættes til hele Tusinde Kroner. Summerne for de enkelte Litra eller Genstande afrundes til hele Hundrede Kroner.

Saa vel jeg selv som Brandforsikringen er berettiget til senere at kræve Forsikringssummen ændret ved Vurdering efter Vedtægtens almindelige Bestemmelser.

Polisen vedlægges.

Tyjn den *18-2-1949*

Marie Mogensen
Underskrift.

I Tilfælde af Skade erstattes kun den virkelige Værdi i Brandens Øjeblik.

* Disse Rubrikker udfyldes efter Policen. — Ny Sum maa anføres for hvert Litra. Alle særskilt beliggende Bygninger, Maskiner og andet Inventar skal være anført i Policen for at være forsikret. Derimod er Vand-, Gas- og elektriske Installationer, Støbegods, Centralvarmeanlæg og sædvanligt Bygningsinventar medforsikret uden særlig Specifikation paa Policen, med mindre Genstandene er forsikret som Løser.

Bygningernes*

Litra	Benyttelse	Ydermure	Tag	Gl. Sum		Ny Sum	
				Kr.	Kvart.	Kr.	Kvart.
a	<i>Stuehus Beboelse</i>	<i>Edm</i>	<i>Tegl</i>	14600		20000	
b	<i>Pakkhus og Brandehus</i>	<i>Sten</i>	<i>do</i>	2800		3000	
c	<i>Salgskiosk</i>	<i>"</i>	<i>Etensit Plader</i>	2400		4000	
d	<i>Beboelse</i>	<i>"</i>	<i>"</i>	20200		28000	
Efter Vurdering af <i>17 Maj 1945</i> var tidligere Sum:				40000			
Ejendommens samlede Forsikringssum bliver:					55000		

Nedenstaaende Spørgsmaal og Grundrids besvares og udfyldes af Vurderingsmanden

Specifikation af alle Træbearbejdnings-Maskiner med Angivelse af Litra, hvori de findes. Antal Høvlbænke maa ligeledes opgives.

Spaangivende Maskiner			Save og ikke spaangivende Maskiner		
	Antal	i Litra		Antal	i Litra
a. Fræsemaskiner			a. Baandsave		
b. Høvlmaskiner			b. Rundsave		
c. Kehlemaskiner			c. Borémaskiner		
d. Kombinerede Maskiner			d. Stemmehmaskiner		
e. Afrette- eller Oprettemaskiner			e. Høvlbænke		
f. Andre lignende Maskiner			f. Andre Save og lignende Maskiner		
g.			g.		
h.			h.		
i.			i.		
Spaangivende Maskiner ialt:			Save, Høvlbænke og ikke spaangivende Maskiner ialt:		

- Hvilke Haandværk eller Næringsbrug drives i Ejendommen? *Beboelse*
 - Afstand til nærmeste Nabobygning*. Afstande indtil 30 Meter opgives med nøjagtigt Maal.
 - med haardt Tag? *12* Meter, maalt fra Litra *a*
 - med Straatag? *ca. 200* Meter, " " "

* Ved Ejendom med baade haardtækte og straatækte Bygninger skal Afstanden maales fra straatækt Litra.
 - Er Skorstene, Bagerovne og Ildsteder lovlige? *Ja*
 - Er der Lynafleder efter Netsystemet paa alle straatækte Bygninger? *-*
 - Kan der ydes Nedsættelse for brandsikret Etageadskillelse i Staldbygninger? *0 %* af Litra. Besvares med Angivelse af % - jfr. Tarifens Regler.
 - Benyttes der Dampmaskine, Forbrændingsmotor eller anden mekanisk Kraft? Art *Sty.* Størrelse *HK**
- * Er Drivkraft installeret i flere Bygninger, maa Opgivelse ske for hvert Litra.

GRUNDRIDS. Farver: Haardt Tag = Rødt. Straatag = Blaat eller Sort. Bræddevægge med haardt Tag = Gult.

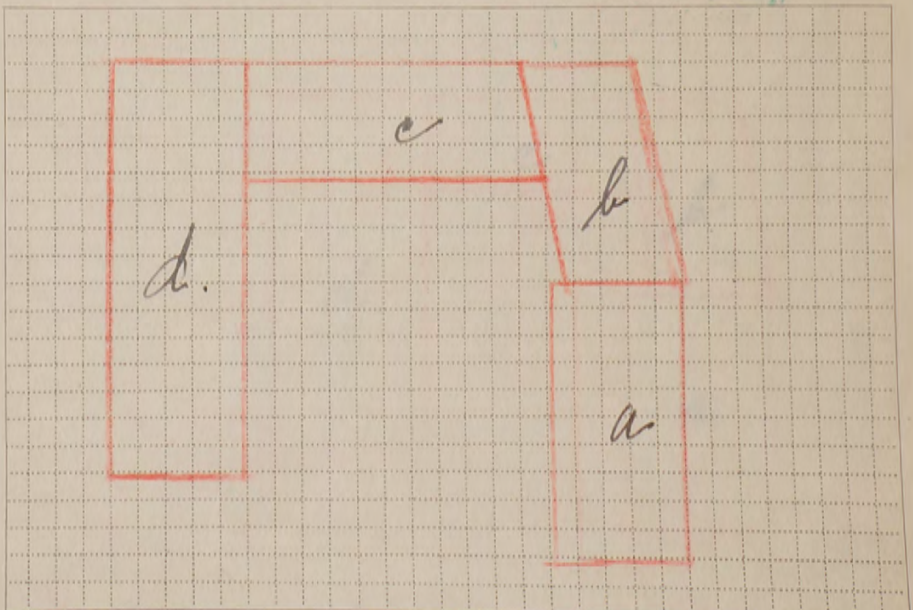

Maal mellem Bygningerne maa anføres i Meter. Brandmure maa angives. Uforsikrede Bygninger maa anføres.

Fiskehandler Chr. Mogensen er død og my f. l. l. l. l. i Marie Mogensen
 Tarifieringsspørgsmaalene og Grundridset er besvaret og udfyldt af undertegnede efter Oplysningerne i den sidste Vurdering af Ejendommen.

Forhøjelsen er indført i Vurderingsprotokollen.

Olsker den *19 Feb. 1949*

Hjælper
Vurderingsmand.

Prisstignings-Forhøjelsen er indført i Branddirektoratets Protokol/Kartotek.

Rouss den *23-2-1949*

Branddirektor

Vill. 0.90
Østifternes Brandforsikring PRISSTIGNINGS-BEGÆRING

Denne Begæring kan kun benyttes, hvor Ejendommen er vurderet i de sidste 10 Aar, og der ikke efter Vurderingen er foretaget Om- eller Tilbygning.

Sum	40.000	Lb-Nr.	1872
1.-Pr.	10 - 60	T.-pr.	1 - 20
Tils. B.		Stp.	0 - 00
	4 JUL 1945	Ialt	1 - 20

Police Nr. *216*
 Matr. Nr. *1h* af *Tjørn Fiskerleje* i *Oleker* Sogn. *Bornholms Amt* Distrikt *1* i *Bogh.*
 Ejer *H. Fiskehandler Chr. Mogensen* Stilling *Tjørn* Navn (kun sædvanligt benyttet Fornavn eller Forbønstav anføres) *Tjørn* Postadresse *Tjørn*
R. Ni. *Tariferet - 10/45*

4 JUN 1945
BEGÆRING
 OM
PRISSTIGNINGS-FORHØJELSE

Undertegnede Ejer af nævnte Ejendom begærer her ved Forsikringssummen forhøjet som anført. — Forhøjelsen skyldes alene Bygeudgifternes Stigning siden den sidst foretagne vedtægtsmæssige Vurdering.

Forhøjelsen maa mindst være 10 %. Den samlede Sum for større Forsikringer ansættes til hele Tusinde Kroner. Summerne for de enkelte Litra eller Genstande afrundes til hele Hundrede Kroner.

Saa vel jeg selv som Brandforsikringen er berettiget til senere at kræve Forsikringssummen ændret ved Vurdering efter Vedtægts almindelige Bestemmelser.

Polisen vedlægges.

den 19.....

Dir. Nielsen
 Ejerens Underskrift.

I Tilfælde af Skade erstattes kun den virkelige Værdi i Brandens Øjeblik.

* Disse Rubrikker udfyldes efter Policen af Ejeren. — Ny Sum maa anføres for hvert Litra. Alle særskilt beliggende Bygninger, Maskiner og andet Inventar skal være anført i Policen for at være forsikret. Derimod er Vand-, Gas- og elektriske Installationer, Støbegods, Centralvarmeanlæg og sædvanligt Bygningsinventar medforsikret uden særlig Specifikation paa Policen.

Litra	Benyttelse	Ydermure	Tag	Bygningernes*	
				Gl. Sum	Ny Sum
				Kr.	Kr.
a	Stuehus	Adm	Tegl	12700	14600
b	Pak og Brandhus	Sten	do	2500	2800
c	Lalleri	do	Plan	2100	2400
d	Beholdningsbygning	do	do	17700	20200
Efter Vurdering af <i>2. Marts 1940</i> var tidligere Sum:				35000	
Ejendommens samlede Forsikringssum bliver:				40000	

Tariferingspørgsmaalene og Grundridset er besvaret og udfyldt af undertegnede efter Oplysningerne i den nævnte sidste Vurdering af Ejendommen.

Forhøjelsen er indført i Vurderingsprotokollen.

Oleker den *17 Maj 1945*
V. Kjeller
 Vurderingsmand.

- Hvilke Haandværk eller Næringsbrug drives i Ejendommen? *Beholdelse*
- Afstand til nærmeste Nabobygning*. Afstande indtil 30 Meter opgives med nøjagtigt Maal.
 - med haardt Tag? *12* Meter, maalt fra Litra *a*
 - med Straatag? *ca. 200* Meter, » » »
* Ved Ejendom med baade haardtækte og straatækte Bygninger skal Afstanden maales fra straatækt Litra.
- Er Skorstene, Bagerovne og Ildsteder lovlige? *Ja*
- Er der Lynafleder efter Netsystemet paa alle straatækte Bygninger? *-*
- Kan der ydes Nedsættelse for brandsikret Etageadskillelse i Staldbygning? *0%*
Besvares med Angivelse af % - jfr. Tarifens Regler.
- Benyttes der Dampmaskine, Forbrændingsmotor eller anden mekanisk Kraft? *Nej*

GRUNDRIDS. Farver: Haardt Tag, Rødt. Straatag, Blaåt eller Sort. Bræddevægge med haardt Tag, Gult.

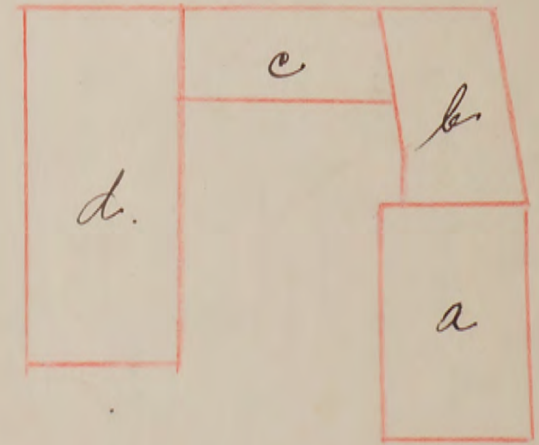

Prisstignings-Forhøjelsen er indført i Branddirektoratets Protokol/Kartotek.

Lobæk den *21-5-1945*
Marius Olsen
 Branddirektor.

Maal mellem Bygningerne maa anføres i Meter. Brandmure maa angives. Uforsikrede Bygninger maa anføres.

10 tide 0.80

Fundamenter, elektrisk Installation og Støbegods m.m., der medforsikres, anføres under den Bygning, hvori de findes.

18. MAR. 1940

Police Nr. 216

Norrbolans

Amts n

Distrikt.

Tariferet 4/40

Aar 1940 den 8. Marts har undertegnede Vurderingsmænd foretaget nedenstaaende Beskrivelse og Vurdering til Indtegning

i Østifternes Brandforsikring af Bygningerne paa Matr. Nr. 1h af Tejn By Olsker Sogn

tilhørende Fiskehandler (Stilling) Chr. Mogensen (Navn) Vejnavn og Nr. (eller Ejendommens Navn). Ejer tillige af Police Nr. (Har Ejeren ikke andre Forsikringer skrives: Nej)

Litra	Bygningernes	Specifikation af medforsikrede Fundamenter, elektrisk	Værdi for hver Bygning og hver	Totalsum for hver Litra

Østifternes Brandforsikring

TELEFONER
CENTRAL 627-13627
POSTKONTO: 1331.



VESTERVOLDGADE
104
KØBENHAVN V.

M/BM.

STIFTET 1889.

14. Maj 1945.

Hr. Branddirektør Marcus Blem, R. af Dbg.,
Lobbæk.
B.l.

Police Nr. 216 Matr. Nr. 1h Tejn Fiskerleje, Olsker Sogn.
Hr. Fiskehandler Chr. Mogensen.

Vi anmoder om Forhøjelse af Forsikringssummen fra Ejeren, som ønsker den forhøjet med 5 000 Kr., og beder Dem snarest indsende Vurdering eller Prisstignings-Begæring.

~~Rekvirentens underskrift og adresse skal medsendes~~

Er Brev fra Rekvirenten vedlagt, bedes det tilbagesendt.

(Prisstignings-Begæringen skal sendes til Rekvirentens Udfyldelse og Underskrift, medmindre der i Brev fra Rekvirenten er anført Forhøjelse med en bestemt Procentsats eller til bestemt Beløb).

62. 4. 44. 2000. 56830.

og elektrisk. til Lyghederne paa
Værkerleje, samt 34. Skovvej 3 og 4. u.
180 m² u 109 Kr
Litra e, f og g er medbåret.

Tilte.	B.	læst	-
10	20	7,50	3
At Her Pap			
342 Hakkeloone 16400			
1 Skovvej 600			
1 Skovvej 100			
Elektrisk installation 600			
17700			
Overføres...			
35000			

8.00
1.25
10
70

Indt. indt.

12400

2500

2100

Vend om!

10 Tid 0.80

Fundamenter, elektrisk Installation og Støbegods m.m., der medforsikres, anføres under den Bygning, hvori de findes.

18. MAR. 1940

Police Nr. 216 Bornholms Amt Distrikt

Tarifet 4/40

Aar 1940 den 8. Marts har undertegnede Vurderingsmænd foretaget nedenstaaende Beskrivelse og Vurdering til Indtegning

i Østifternes Brandforsikring af Bygningerne paa Matr. Nr. 1A af Tjørn By Røker Sogn

tilhørende Kioskhandler (Stilling) Mrs. Mogensen (Navn) Vejnavn og Nr. (eller Ejendommens Navn)

Tjørn (Bopæl) Tjørn St. (Postadresse) Ejer tillige af Police Nr. (Har Ejeren ikke andre Forsikringer skrives: Nej)

Bygningernes							Specifikation af medforsikrede Fundamenter, elektrisk Installation og Støbegods m.m.	Værdi for hver Bygning og hver Genstand Kr.	Totalsum for hver Litra Kr.
Litra	Anvendelse; Indretning, Udstyrelse m. v. og Areal	Fagantal	Længde	Dybde	Højde	Ydermure			
			Meter	Meter	Meter				
a	<p><u>Skæltus</u></p> <p>Beboelse med 5 Værelser & Hødder og Entree. Værelserne er godt udstyret med Maling og Tapet, Broddeloft og Loftet underklædt med Pap. Hødder og Entree malet i god Stand. Paa Loftet 3 Værelser af Brodder og Pap, forsynet med Tapet og Maling. Bygningerne godt vedligholdt & H. Skovsø af bysken under bygningen holder med Cementgulv 30 m²</p>								
	192 m ² a 100 Kr	8	16	7	3	br. Hvid tegl			
b	<p><u>Vindingsværtsbygning med</u></p> <p>Vinkeltag br. Hvidtæg, Hingulv Broddeloft, bygget i forbindelse af Litra a og benyttet til Pakkhus og Brandkæde samt Oplag for Fiskeriindustri. 55 m² a 46 Kr</p>								
		5	10	3,50	2,00	br. Hvid tegl	<p>Elektrisk Installation 800</p> <p>2 Hødder 500</p> <p>1 Hødder 200</p>	1200	1200
c	<p><u>Vindingsværtsbygning med</u></p> <p>Vinkeltag af Brodder og Pap Broddeloft og Hingulv, benyttes til Løstov. 60 m² a 35 Kr</p>								
		6	12	5	2,30	br. Hvid Pap			2100
d	<p><u>Beboelse</u></p> <p>Vindingsværtsbygning med Vinkeltag af Brodder og Pap, indrettet til 2 Lejligheder, med 2 Værelser Hødder, Hødder, Løstov og Hødder, alle m. Malt og Tapet samt Broddeloft og Broddeloft med Hingulv i hver Lejlighed. Halder, Kåbenstrube Vask og Spisekammer, Indlagt Vand og Elektrisk. til Lejlighederne falder Værelser, samt 3 H. Skovsø & St. O. G. 160 m² a 109 Kr</p>								
		10	20	7,50	3	br. Hvid Pap	<p>34 Hødder 600</p> <p>1 Hødder 100</p> <p>Elektrisk Installation 600</p>	16400	17700
	Litra e, f og g er medbragt.								
								Overføres...	35000

8.00
1.25
100

Dat 9 MRS. 1940
Till. B. lalts -

10.50
5.25
5.25

0.10

Vend om!

Bygningernes								Specifikation af medforsikrede Fundamenter, elektrisk Installation og Støbe-gods m. m.	Værdi for hver Bygning og hver Genstand Kr.	Totalsum for hvert Litra Kr.
Litra	Anvendelse; Indretning, Udstyrelse m. v. og Areal	Fagantal	Længde Meter	Dybde Meter	Højde Meter	Ydermure	Tag			
								Overført...		35000
Ejendommens samlede Forsikringssum bliver Kr. 35000										

- Hvilke Haandværk eller Næringsbrug drives i Ejendommen? *Boarbejde*
- Er Skorstene, Bagerovne og Ildsteder lovlige? *Ja*
- a. Findes der Dampmaskine, Eksplosionsmotor eller anden mekanisk Kraft? (Er der Eksplosionsmotor, udfyldes et Oplysningsskema).
b. I Træbearbejdningsvirksomheder maa Antallet af Høvlebænke og Specifikation af Maskinerne opgives. *Nej*
- a. Hvor stor Afstand er der til nærmeste Nabobygning med haardt Tag? *12* Meter, maalt fra Litra *1*
b. » » » » » » » » » Straatag? *over 200* » , » » » » » » » » »
- a. Findes der Lynafleder efter Netsystemet?
b. Hvilket Firma har udført Anlægget og hvilket Aar? *Nej*
- Har denne Ejendom før været forsikret her og under hvilket Police-Nr.? *216*

Denne Forretning har vi foretaget som redelige og samvittighedsfulde Mænd.

A. Jensen Vurderingsmænd. *H. M. Bendtsen* Rekvirent. *And. Mogensen*

Grundrids med Afstand mellem Bygningerne og Oplysning om Brandmure. Uforsikrede Bygninger maa ogsaa anføres.

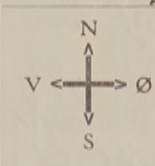

Gebyr:	Fra Foreningen		Af Ejeren	
	Kr.	Øre	Kr.	Øre
Til Vurderingsmændene . . .	8	00	8	00
» Branddirektøren	1	25	1	25
For Beskrivelsen	2			
» Ny Forsikring				
Ialt	11	25	9	25

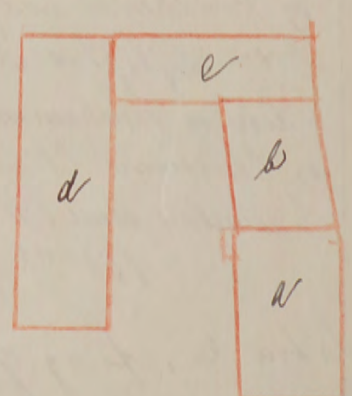

Til foranstaaende Vurdering har jeg intet at bemærke.

Branddirektør.

Grundridsfarver: Haardt Tag = Rødt. Straatag = Blaåt eller Sort. Bræddevægge med haardt Tag = Gult.

Alle til en Ejendom hørende Bygninger optages baade i Beskrivelse og Grundrids, selv om alle Litra ikke omvurderes.

0 20 Litr. 0-60

Fundamenter, elektrisk Installation og Støbegods m. m., der medforsikres, anføres under den Bygning, hvori de findes.

24 JUL 1933

Police Nr. 216 *Stamhus* Amts *N* Distrikt.

Tarifieret-10/33.

Aar 1933 den 12 Juli har undertegnede Vurderingsmænd foretaget nedenstaaende Beskrivelse og Vurdering til Indtegning i Østifternes Brandforsikring af Bygningerne paa Matr. Nr. 1 h af By *Oller* Sogn tilhørende *Eskildsen* *Christian Magnusen* Ejer tillige af Police Nr. *12* (Har Ejeren ikke andre Forsikringer skrives: Nej.)

LN 26 JUL 1933 EJ		Bygningernes					Specifikation af medforsikrede Fundamenter, elektrisk Installation og Støbegods m. m.	Værdi for hver Bygning og hver Genstand Kr.	Totalsum for hver Litra Kr.
Litra	Anvendelse; Indretning & Udstyrelse m. v.	Fagantal	Længde	Dybde	Højde	Ydermure			
			Meter	Meter	Meter				
1	<i>Støbning. Grundmure med Vindstøttag. Indmure af 60 cm. 30 m² faldet med Gips af Gulv. Bygningen indeholder i Stuen 1 Værelse, 1 Køkken og 1 Badstue og paa Loftet er indrettet 3 Værelser. Derudover Brædder og Bræddelister, 1 Værelsesstue og 1 Værelse. Værelse i Værelsesstuen er faldet af Brædder og beklædt med Gips. Derudover 2 Værelser af 60 cm. Bygningen er godt vedligeholdt.</i>	6	12.50	2.0	3.0	<i>Gips 60 cm</i>	<i>60 tag</i>	6500	
2	<i>Bygning med Vindstøttag. Indeholder Indretning med 2 Værelser og den er beklædt med Gips. Bygningen er faldet af Gulvet, samt Vindstøttag. Derudover Brædder samt Gips af Gulv.</i>	2	11.00	5.50	3.0	<i>Bygning 60 cm</i>	<i>60 cm</i>	2400	
3	<i>Bygning med Vindstøttag og Vindingsværk. Indeholder 1 Værelse med Gips af Gulv og Gips af Værelse.</i>	2	12.00	5.00	2.50	<i>Bygning 60 cm</i>	<i>60 cm</i>	2000	
4	<i>Bygning med Vindstøttag og Vindingsværk. Indeholder 1 Værelse med Gips af Gulv og Gips af Værelse.</i>	6	12.00	5.00	2.50	<i>Bygning 60 cm</i>	<i>60 cm</i>	2100	
5	<i>Bygning med Vindstøttag og Vindingsværk. Indeholder 1 Værelse med Gips af Gulv og Gips af Værelse.</i>	10	20.00	2.50	3.00	<i>Bygning 60 cm</i>	<i>60 cm</i>	4200	
6	<i>Bygning med fladt tag med Vægge af 60 cm. Indeholder 1 Værelse med Gips af Gulv og Gips af Værelse.</i>		2.50	4.00		<i>60 cm</i>	<i>Brædder og Gips</i>	400	
7	<i>Bygning med fladt tag og Vægge af 60 cm. Indeholder 1 Værelse med Gips af Gulv og Gips af Værelse.</i>		5.00	2.75		<i>60 cm</i>	<i>Brædder og Gips</i>	200	
8	<i>Bygning, opført af Brædder med fladt tag. Indeholder 1 Værelse med Gips af Gulv og Gips af Værelse.</i>		4.00	3.25		<i>Brædder</i>	<i>Brædder og Gips</i>	200	
Overføres...								18500	

400 - 50

Vend om!

Bygningernes								Specifikation af medforsikrede Fundamenter, elektrisk Installation og Støbegods m. m.	Værdi for hver Bygning og hver Genstand Kr.	Totalsum for hvert Litra Kr.
Litra	Anvendelse; Indretning & Udstyr m. v.	Fagantal	Længde	Dybde	Højde	Ydermure	Tag			
								Overført...		18500
										Ejendommens samlede Forsikringssum bliver Kr. 18500

- Hvilke Haandværk eller Næringsbrug drives i Ejendommen?
Reklame
- Er Skorstene, Bagerovne og Ildsteder lovlige?
Ja
- a. Findes der Dampmaskine, Eksplosionsmotor eller anden mekanisk Kraft?
(Er der Eksplosionsmotor, udfyldes et Oplysningsskema).
Nej
b. I Træbearbejdningsvirksomheder maa Antallet af Høvlebænke og Specifikation af Maskinerne opgives.
1 Høvlebænk. Ingen Maskiner
- a. Hvor stor Afstand er der til nærmeste Nabobygning med haardt Tag?
20 Meter, maalt fra Litra *9*
b. " " " " " " " " " " " " Straataag?
200 " " " " " " " " " " " " Straataag?
Anm.: Af Hensyn til rigtig Beregning af Kontingentet er det absolut nødvendigt, at begge Afstandsspørgsmaal besvares. Afstande indtil 200 m maa opgives med nøjagtigt Maal. Afstande derover skrives blot over 200 m.
- a. Findes der Lynafleder efter Netsystemet?
Nej
b. Hvilket Firma har udført Anlægget og hvilket Aar?
- Har denne Ejendom før været forsikret her og under hvilket Police Nr?
Nej

Denne Forretning har vi foretaget som redelige og samvittighedsfulde Mænd.

Bemærk:
I Henhold til Vedtægtens § 16 træder enhver lovlig holdt Vurdering i Kraft ved Vurderingsforretningens Underskrift, naar Forsikringssummen ikke overstiger 40,000 Kr., medens Risikoen for Forsikringer med højere Forsikringssum først begynder at løbe fra Policens Udstedelsesdag.

S. S. Kjeller Vurderingsmænd. *A. Jensen* *M. M. M. M. M. M.* Rekvisitent.

Gebyr:	Fra Foreningen		Af Ejeren	
	Kr.	Øre	Kr.	Øre
Til Vurderingsmændene ..		2 00		2 00
„ Branddirektøren		50		50
For Beskrivelsen		2 00		
„ Ny Forsikring				
Ialt ...		6 50		4 50

Til foranstaaende Vurdering har jeg intet at bemærke.

M. M. M. M. M. M.
Branddirektor

Grundrids med Afstand mellem Bygningerne og Oplysning om Brandmure, Uforsikrede Bygninger maa ogsaa anføres.

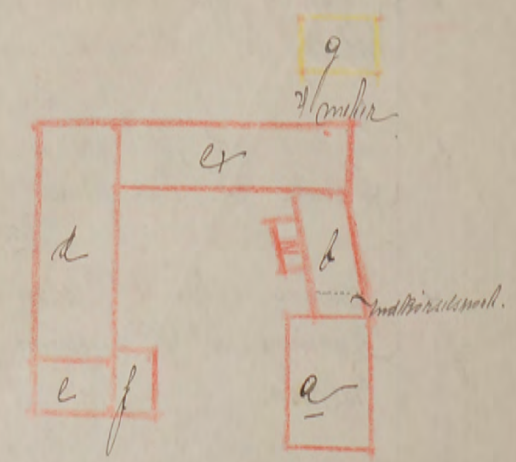
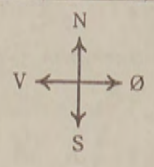

Grundridsfarver: Haardt Tag - Rødt. Straataag - Blaat eller Sort. Bræddevægge med haardt Tag - Gult.

Police Nr. 216

Bornholms Amts - Distrikt.

Nr. i H. B. 67. ✓

Ejer Hr. CHR. MOGENSEN.

OLSKER

216

Matr. Nr. 1h. Paalbyvej 26. 33. i Tejn Fiskerleje By, Olsker Sogn,
fra 1' April 19 21. Vurdering

Bedrift Genforsikring Lb. Nr. Kr.

Litra	Bygningernes Benyttelse	Mur	Tag	Forsikringssum			
a.	Stuehus	Gdm.	Tegl.	6520.			
b.	Silderøgeri	Bdv.	do.	2674.			
c.	Sildesalteri	do.	Pap	2240.			
d.	Oplags- & Vaskehus	do.	do.	4320.			

Hegn etc.

Afstand Nabo 40 m haardt Tag fra Lit

" " 53 " Straatag " "

Police udst.

50. 1-2 - 20. 5000.

Forarg; Olsker den 28 Mart 1923.

Olsker 216

Parland.

Udslett fremsendes to Nedsøttel.
besværsduinger som ikke kan
komme til at virke fra 1' April.

For den M. Westfal har jeg
ikke nogen Brandpolice.
Da vedkommende Oies Woguel
vilde jeg gerne paany forespørge
om Tarifieringen for Forsikr Nr
216 Matr Nr 25 id Fiskerhandl
Chr Mogensen i Tejn ikke kan
ændres?

Det ses at hele Eiendommen
er tarifieret som "Silderøgeri"
til et Hastingsent af 14 Bel.

Eiendommen bestaar af
4 Bygninger hvoraf kun den
ene benyttes til Røgeri og
denne er skilt fra Lovdagginge
med en Brandmur.

Man havde derfor troet at
Bobaelsebygningerne kunde
forsikres under Afdeling F b.

Man har forøvrigt her del Afstat-
telse at Silderøgerierne ikke er
brandfarlige; jeg kan ikke

DD

Police Nr. 216

Bornholms Amts - Distrikt.

Nr. i H. B. 67.

Ejer Hr. CHR. MOGENSEN.

ØISKØR

minder her har brændt noget
 Lilderøgeri i min Tid, i de
 moderne Røgerier er absolut
 ikke noget der kan brænde,
 indtages det Brænde der
 bliver lagt paa Skorstuen og
 naar det er indbrændt slukkes
 Ilden af sig selv. —
 Opgørelsen skal nu snart
 blive afsendt.

Med venlig Hilsen
 H. A. Mogensen.

U

Med Branddirektør A. P. Lauriksen

1st -	6-820 -	2 1/2 -	1-65
7te -	9-234 -	7.	6-51
	<u>15-754</u>		<u>8-16</u> p/b

15754.

Afstand Nabo 40 m haardt Tag fra Litra

" " 53 " Straatag " "

Police udst.

Ann.

0.20 -

bid 0.20

Pariseret-10/48

Alle til en Ejendom hørende Bygninger optages baade i Beskrivelse og Grundrids, selv om alle Litra ikke omvurderes.

Police Nr. 309 217 Bronholm Amts 1 Distrikt. 1

Sum	14.000	Lb.-Nr.	2063
1.-Pr.	3-71	T.-pr.	-90
Tils.	5-00	Stp.	-20
B. 17 JUN 1948		B. C 1-10	

Aar 1948 den 4 Juni har undertegnede Vurderingsmænd foretaget nedenstaaende Beskrivelse og Vurdering til Indtegning i Østifternes Brandforsikring af Bygningerne paa Matr. Nr. 30 e y 3/ao Tegn Tiskulje By Olaker Sogn tilhørende Jak Marie Holvad Vejnavn og Nr. (eller Ejendommens Navn) Espesgarde Tegn G. Ejer tillige af Police Nr. 1

Litra	Anvendelse, Etagehøjde, Indretning, Udstyrelse m. v. og Areal samt Pris pr. m ² . <small>NB. Nærmere Beskrivelse af Bygningerne er kun nødvendig, hvis de er forandret efter sidste Vurdering.</small>	Længde	Dybde	Ydermure	Tag*	Specifikation af medforsikret 1) Elektrisk Installation, Støbogs og lign. 2) Maskiner, Motorer, Butiksinventar og lign.	Sum for	Sum for	
							hver Bygning og hver Genstand	hvert Litra	
							Kr.	Kr.	
a	<u>Butiks- og Beboelsesbygning</u> Opført paa Betonfund. af Ydermure af 1 St. betonen i 2 Etagers Højde og Vindkøl af Bet. Teg. Indrettet til Beboelse i Halvdelingen i 1 Værelse Nøkken og Spisekammer med Bræddegulve og gipsede Loft. I Stueetagen er indrettet til Butik for <u>Elektrik- og Grøntsager</u> i 2 afdelinger med Gulv af jernbeton og gipsede Loft. Overalt godt udslyngt med <u>Grønne Tapet</u> og Maling. Der er indlagt elektr. Lys. 1 <u>Skovkurve</u> af br. Løn.	6.80	4.80		<u>Edm Teg</u>	Elektrisk Lysinstallation	10000 700	10700	
b	<u>Halvdelingsbygning</u> Opf. paa Betonfund, Ydermure af Beton og fladt Tag af Brædder og Pap. Indrettet til <u>Lager- og Pakrum</u> samt <u>Brændehus</u> . I Halvdelen er <u>Betongulv</u> , Resten br. Løn eller Lergulv.	9.00	4.80		<u>do Pap</u>			3300	
Litra a er ny ombygget. Materialebevilling foretages.									
Overføres...								14000	

* Haardt Tag paalagt Straatag skrives Plader paa Straa. Dels haardt Tag og dels Straatag skrives Plader og Straa.
1) Elektrisk Installation m.v. opføres og tillægges Bygningens Sum. 2) Maskiner m.v. opføres efter og føres ud med samlet Sum for hvert Litra.

Vend om!
Vend om!

Bygningernes						Spekifikation af medforsikret	Sum for hver Bygning og hver Genstand	Sum for hvert Litra
Litra	Anvendelse, Etagehøjde, Indretning, Udstyrelse m. v. og Areal samt Pris pr. m ² .	Længde	Dybde	Ydermure	Tag ^o	1) Elektrisk Installation, Støbegods og lign. 2) Maskiner, Motorer, Butiksinventar og lign.	Kr.	Kr.
	NB. Nærmere Beskrivelse af Bygningerne er kun nødvendig, hvis de er forandret efter sidste Vurdering.	Meter	Meter					
						Overført...		
								14000

Ejendommens samlede Forsikringssum bliver Kr. 14000

I. a. Drivkraftens Art? *

b. Drivkraftens Størrelse? HK *

* Er Drivkraft installeret i flere Bygninger, maa Opgivelse ske for hvert Litra.

II. Spekifikation af alle Træbearbejdnings-Maskiner med Angivelse af Litra, hvori de findes. Antal Høvlbænke maa ligeledes opgives.

Spaangivende Maskiner		Save og ikke spaang. Maskiner	
	Antal i Litra		Antal i Litra
a. Fræsemaskiner		a. Baandsave	
b. Høvlmaskiner		b. Rundsave	
c. Kehlemaskiner		c. Boremaskiner	
d. Komb. Maskiner		d. Stemmehmaskiner	
e. Afrette eller Oprettemaskiner		e. Høvlbænke	
f. Andre lign. Maskiner		f. Andre Save og lign. Maskiner	
g.		g.	
h.		h.	
i.		i.	
Spaangivende Maskiner ialt:		Save og ikke spaang. Mask. ialt:	

1. Hvilke Haandværk eller Næringsbrug drives i Ejendommen? *Virkuelieforretning*

2. Afstand til nærmeste Nabobygning*. Afstande indtil 30 Meter opgives med nøjagtigt Maal.

a. med haardt Tag? 18 Meter, maalt fra Litra *a*

b. med Straatag? 180 Meter, » » » *a*

* Ved Ejendom med baade haardtækte og straatækte Bygninger skal Afstanden maales fra straatækt Litra.

3. Er Skorstene, Bagerovne og Ildsteder lovlige? *ja*

4. Er der Lynafleder efter Netsystemet paa alle straatækte Bygninger? *-*

5. Kan der ydes Nedsættelse for brandsikret Etageadskillelse i Staldbygning? *0/0*
Besvares med Angivelse af % - jfr. Tarifens Regler.

6. Benyttes der Dampmaskine, Forbrændingsmotor eller anden mekanisk Kraft? *nej*
I bekræftende Fald maa Rubr. Ia-b og II besvares nøjagtigt. (Motorskema maa udfyldes, hvis Skema ikke tidligere er indsendt)

7. Har Ejendommen hidtil været forsikret her? *ja*
(Police Nr. maa anføres paa Forsiden. Udmeldelsesbegæring m. m. maa vedlægges ved Overførelse fra andet Selskab.)

GRUNDRIDS. Farver: Haardt Tag = Rødt. Straatag = Blaat eller Sort. Bræddevægge med haardt Tag = Gult.

N.
▲
■

Denne Forretning har vi foretaget som redelige og samvittighedsfulde Mænd, og erklærer vi, at Forsikringssummen er ansat til Bygningernes virkelige Værdi.

H. Gjeller *H.M. Sandhu* *Mari Hojfeld*
Vurderingsmænd. Rekvisent

Gebyr:	Fra Brandforsikringen		Af Ejeren	
	Kr.	Øre	Kr.	Øre
Til Vurderingsmændene . . .	6	00	6	00
» Branddirektøren	3	00	1	00
For Beskrivelsen				
» Ny Forsikring				
Ialt . . .	10	00	7	00

Foranstaaende Vurdering har jeg gennemset og intet fundet at bemærke.

Marcus Blume
Branddirektor.

Maal mellem Bygningerne maa anføres i Meter. Brandmure maa angives. Uforsikrede Bygninger maa anføres.

Vend om!



Østifternes Brandforsikring

KST. BRANDDIREKTØR I
BORNHOLMS AMTS 1. DISTRIKT

GÅRDEJER
ANKER ANDERSEN
THORUPGÅRD . TELEFON 144

Klemensker, den 16-11-1954

18-NOV-1954 B

Forsikrings Nr 355 af Tejn Fiskerleje
tilhørende Fru Marie Øberg sendes med
ekspres til Hovvedskovvej
Hovvedskovvej i København

Ekspres

Erhøveligt
A. Andersen

Brandgælt og gis af samme Person, der driver
Forretning i den ene del af Bygningen, litem b,

BOJESEN KOEFOED J. BOJESEN KOEFOED

OVERRETSSAGFØRER

SAGFØRER, CAND. JUR.

Træffes i Hasle Onsdag Eftm.

Rønne, den 23 MAR 1954

Storegade 67. Telefon 622. Postkonto 12401

25-MAR-1954 B 25-MAR-1954

Hr. Branddirektør M a r c u s B l e m
Strandvejen 45 Rønne

Efter Anmodning af Vurderingsmand Kjøller, Olsker, fremsender jeg
hermed Fru Marie Øberg, f. Koefoeds Brandpolice for Matr. No. 30 a og
31 a o , Olsker Sogn, Tejn Fiskerleje.

M e d H i l s e n

Jens Koefoed

Litr
X

Rønne d. 24-3-54

25-MAR-1954 B Til Ø. A.

Den nye Police Nr. 309 B. 1. Tejn, Olsker.
Fru Marie Øberg - bedes snarest sendt
til Hr. Overretssagfører Bojesen-Koefoed
Rønne.

Venligt
Blem

Haster

Løbe Nr.	
Dato	8 JUL
Tlls.	A

10/38

Andelsbanken
a.m.b.a.

Rønne-Afdeling

Telegram-Adresse: Danebank
Postgiro 10741
Telefon 700 og 703
Kontortid: 9-12 og 14-16
Lørdag 9-12,30
ST/FK.

Rønne, den 9. novbr. 1954.

11-NOV-1954

tegning
Sogn

Olsker d. 3 Novbr. 1954. B. 1 Olsker 309

8 -8-NOV-1954 8

Til G. B. Uvedkontoret.

Til Uvedkontorets Anmodning om Endring af Forsikringsforholdet ved Delidly af Police Nr. 309 B. 1., Fru Marie Qby, Vilj skal jeg meddele, at dette ikke kan lade sig gøre og vil forekomme meningsløst, da Bygningerne er et i et uden Brandgavl og ejes af samme Person, der driver Forretning i den ene del af Bygningen, lila b, og har opført Beboelse ved Tilbygning af den nye del, lila a, hvor der for stod en Udløbsbygning, som benyttes som Lager og Papirrum for Forretningen, mens Indehaveren boede i Hæderstagen under Forretningen.

Haaber de paa Uvedkontoret vil foretaa dette, hvorfor jeg hermed tilbagesender Anmodningen samt Andelsbankens Skrivelse og Policeen.

Deres
Hjælle
Vindingsformand for Olsker.

Overskændende tilbrødet.

A. Andersen
kst. Branddirektør
Klemenskov

[Handwritten signature]

Fundamenter, ele

29 JUN 1938
-7 JUL 1938
Aar 1938

i Østifternes Brand

tilhørende

Litra	An

HA/EA

8. november 1954.

Police nr. 309 Olsker sogn.
Fru Marie Øberg.

I brev af 20 f.m. har De anmodet om, at der må blive udfærdiget selvstændig police for beboelsesbygningen på ovennævnte ejendom.

I den anledning skal vi meddele, at efter vor vedtagne bestemmelser kan bygninger beliggende på flere matrikelnumre og hørende til samme bedrift kun optages på flere policer, for så vidt brandpolitilovens bestemmelser er overholdt, eller dispensation

Andelsbanken
a.m.b.a.

Rønne-Afdeling

Telegram-Adresse: Danebank
Postgiro 10741
Telefon 700 og 703
Kontortid: 9-12 og 14-16
lørdag 9-12.30

bp/al

Rønne, den 20. okt. 1954.

Ø 22-OKT-1954 S

Ø -8-NOV-1954 S

Østifternes Brandforsikring,
Vester Voldgade 104,
København V.

Police nr. 309 Olsker sogn, Distrikt B 1.

Idet vi vedlagt fremsender policen, skal vi venligst bede om, at der må blive udfærdiget selvstændig police på stuehuset, der er beliggende på matr. nr. 300, Tejn fiskerleje, Olsker sogn.

Policen bedes herefter tilstillet vort hovedkontor i København, Fondsafdelingen.

Med hilsen
ANDELSBANKEN A. m. b. A.
RØNNE-AFDELING
Hl. specialfuldmægt

[Signature]

Form. 416
72663

overført til medbragt på grund af fejlagtig

Andelsbanken
a.m.b.a.

Rønne-Afdeling

Telegram-Adresse: Danebank
Postgiro 10741
Telefon 700 og 703
Kontortid: 9-12 og 14-16
lørdag 9-12.30

ST/FK.

Rønne, den 9. novbr. 1954.

Ø 11-NOV-1954 S

Østifternes Brandforsikring,
Vester Voldgade 104,
København V.

Police nr. 309 Olsker sogn, Distrikt B 1.

Vi tillader os herved at henlede opmærksomheden på vort brev til Dem af 20. f.m., idet vi i dag er blevet rykket for brandpolitien til matr.nr. 300 Olsker sogn.

Vi beder Dem snarest muligt indlevere policen til vort hovedkontor, "Axelborg" (Fondsafdelingen).

Med hilsen
ANDELSBANKEN A. m. b. A.
RØNNE-AFDELING
Hl. specialfuldmægt

[Signature]

Form. 416
72663

M/VH

23. oktober 1954.

Police nr. 309 matr. nr. 30c og 31ao Olsker sogn
Fru Marie Øberg

./.
Hoslagt fremsendes skrivelse af 20. ds. fra
Andelsbanken, Rønne, med anmodning om, at stuehuset
overføres til selvstændig police.

./.
Vedlagte to skemaer bedes derfor udfyldt og
tilbagesendt hertil for berigtigelse af det nye for-
sikringsforhold. *Tilligemed bankens brev.*

Med hilsen

W
Knud Madsen

Pol. Om den sendt til:

*Andelsbanken,
Rønne*

B.1.

Hr. branddirektør
Anker Andersen,
Thorupgård, Klemensker.

*Til ovennævnte
28/10/54*

HA/EA

8. november 1954.

Police nr. 309 Olsker sogn.
Fru Marie Øberg.

I brev af 20 f.m. har De anmodet om, at der
må blive udfærdiget selvstændig police for beboelses-
bygningen på ovennævnte ejendom.

I den anledning skal vi meddele, at efter
vor vedtagts bestemmelser kan bygninger beliggende på
flere matrikelnumre og hørende til samme bedrift kun
optages på flere policer, forsåvidt brandpolitilovens
afstandsbestemmelser er overholdt, eller dispensation
herfra foreligger.

Efter indhentede oplysninger er dette for oven-
nævnte ejendoms vedkommende ikke tilfældet, hvorfor vi
beklager ikke at kunne imødekomme Deres ønske om forsik-
ring af denne på to policer.

./.
Den indsendte police tilbagesendes vedlagt.

Med hilsen
E.B.

HA
H. Arentoft

Andelsbanken A.m.b.A.,
Rønne.

Ind 20

Fundamenter, elektrisk Installation og Støbegods m. m., der medforsikres, anføres under den Bygning, hvori de findes.

§ 29 JUN. 1938 §
 § -7 JUL 1938 §
 Aar 1938

Police Nr. *217* *Korsbølhus* Amts *Noraa* Distrikt.

Tariferet-10/38

den *17. Juni* har undertegnede Vurderingsmænd foretaget nedenstaaende Beskrivelse og Vurdering til Indtegning

i Østifternes Brandforsikring af Bygningerne paa Matr. Nr. *30 a* af *Tjørnskovvej* By *Noraa* Sogn

tilhørende *Fricker* *Yvonne Fricker*

Ejer tillige af Police Nr.
 (Har Ejeren ikke andre Forsikringer skrives: Nej.)

Tjørn *fra Tjørn H.*

LN-8 JUL 1938 EN Bygningernes							Specifikation af medforsikrede Fundamenter, elektrisk Installation og Støbegods m. m.	Værdi for hver Bygning og hver Genstand Kr.	Totalsum for hvert Litra Kr.
Litra	Anvendelse; Indretning & Udstyrelse m. v.	Fagantal	Længde	Dybde	Højde	Ydermure			
			Meter	Meter	Meter				
<i>a</i>	<i>Materialbygning</i> <i>Benyttes til Opbevaring af</i> <i>Piskeredskaber m. m. Valdtag</i> <i>Brædder og Pap, Kestongulde</i> <i>i underste Etage og Bræddegulde</i> <i>i øverste</i> <i>- 25 m² a 40 Tkr.</i>		<i>6,80</i>	<i>3,80</i>	<i>4,00</i>	<i>Beton Pap</i>			<i>1000</i>
<i>b</i>	<i>Valdtagsbygning</i> <i>Gulvplade og Svinkeplade, Vægge af</i> <i>Beton, tag af Brædder og Pap</i> <i>Kestongulde.</i> <i>42 m² a 25 Tkr.</i>								<i>1000</i>
	<i>Litra a er medbrudt paa Grund af Vejantag</i>								<i>0</i>
									<i>2000 - 4 - 1.000 = 2000</i>
									<i>Hølaarlig</i>
									<i>2000</i>
									<i>Overføres...</i>
									<i>2000</i>

Løbe Nr.	Tspr.
Dato <i>8 JULI 1938</i>	-
Tils. <i>Ab.</i>	-

Vend om!

Litra	Anvendelse; Indretning & Udstyrelse m. v.	Fagantal	Længde	Dybde	Højde	Ydermure	Tag	Specifikation af medforsikrede Fundamenter, elektrisk Installation og Støbegods m. m.	Værdi for hver Bygning og hver Genstand	Totalsum for hvert Litra
									Kr.	Kr.
			Meter	Meter	Meter				Overført...	2.000

Ejendommens samlede Forsikringssum bliver Kr. 2.000

- Hvilke Haandværk eller Næringsbrug drives i Ejendommen?
- Er Skorstene, Bagerovne og Ildsteder lovlige?
- a. Findes der Dampmaskine, Eksplosionsmotor eller anden mekanisk Kraft?
(Er der Eksplosionsmotor, udfyldes et Oplysningsskema).
b. I Træbearbejdningsvirksomheder maa Antallet af Høvlebænke og Specifikation af Maskinerne opgives.
- a. Hvor stor Afstand er der til nærmeste Nabobygning med haardt Tag?
b. » » » » » » » » Straatag?
Anm.: Af Hensyn til rigtig Beregning af Kontingentet er det absolut nødvendigt, at begge Afstandsspørgsmaal besvares. Afstande indtil 200 m maa opgives med nøjagtigt Maal. Afstande derover skrives blot over 200 m.
- a. Findes der Lynafleder efter Netsystemet?
b. Hvilket Firma har udført Anlægget og hvilket Aar?
- Har denne Ejendom før været forsikret her og under hvilket Polic-Nr.?

ingen

nej

18 Meter, maalt fra Litra *v*
1000 200 » , » » » »

nej

P. 217

Denne Forretning har vi foretaget som redelige og samvittighedsfulde Mænd.

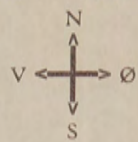

Grundrids med Afstand mellem Bygningerne og Oplysning om Brandmure. Uforsikrede Bygninger maa ogsaa anføres.

A. Jensen Vurderingsmænd. *Y. M. Bendtsen* *Y. Falk* Rekvisitent.

Gebyr:	Fra Foreningen		Af Ejeren	
	Kr.	Øre	Kr.	Øre
Til Vurderingsmændene . . .	3	00	00	00
» Branddirektøren		50		00
For Beskrivelsen	00	00		
» Ny Forsikring				
Ialt	3	50		

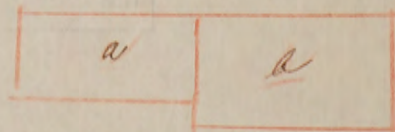

Til foranstaaende Vurdering har jeg intet at bemærke.

Grundridsfarver: Haardt Tag = Rødt. Straatag = Blaåt eller Sort. Bræddevægge med haardt Tag = Gult.

Branddirektør.

Alle til en Ejendom hørende Bygninger optages baade i Beskrivelse og Grundrids, selv om alle Litra ikke omvurderes.

Police Nr. 217

Bornholms Amts -- Distrikt.

Nr. i H. B. 47. 1

Ejer Janus Falk

Matr. Nr. 30-c i Tejn Fiskerleje By, Olsker Sogn,
fra 1^o April 1921 Vurdering (29/2. 21)

Bedrift Genforsikring Lb. Nr. Kr.

Litra	Bygningernes Benyttelse	Mur	Tag	Forsikringssum	
a.	Stuehus	St. Bet.	Tegl	2.480	6600
b.	Svine- & Hønsehus m.m.	"	Pap	1.056	1000
c.	Veranda <i>Brændehus</i>	Brd. <i>bet.</i>	"	50	400
Hegn etc.				3.586	8000

Afstand Nabo 10 m haardt Tag fra Litra.....
" " 100 " Straatag " "

Police udst.

Anm.

Olsker 217

40

Hver Vurdering forsynes med Grundrids, og Fundamenter, Støbegods, elektrisk Installation og andre Genstande, der medforsikres, anføres under den Bygning, hvori de findes.

O.B.
Ank.-8. MAR. 1921
EBSY:

Police Nr. 217 Genhals Amts Genhals Distrikt.

Tariferet.

Aar 1931 den 28 Februar har undertegnede Vurderingsmænd foretaget nedenstaaende Beskrivelse og Vurdering til Indtegning

i Østifternes Brandforsikring af Bygningerne paa Matr. Nr. 30 c af Tein Fiskerlev By Olsker Sogn

tilhørende Hr. Fisker Janus Falk ; tidligere Ejer var _____
(Stilling) (Fulde Navn)

Litra	Bygningernes	Yder-	Taget	Hvis Fundamenter, Kakkellovne, Komfurer eller andre Genstande er medforsikret anføres	Værdi til Forsikring af hver Bygning og medforsikret	Totalsum
						for hvert Litra
a	[Redacted]					Kr. 6600
b	[Redacted]					1000
c	[Redacted]					400
						8000

29 Juni 1938

Hr. Branddirektør A.P. Henriksen
Aakirkeby
B.

Police Nr. 217 Matr. Nr. 30-c af Tein, Olsker Sogn.
Hr. Fisker Janus Falk.

Vi tillader os hoslagt at tilbagesende Vurderingen for ovennævnte Forsikring i Anledning af at det tidligere Litra a. Stuehus ikke er medtaget i Vurderingen.

Stuehuset maa enten optages i Vurderingen eller anført Bemærkning om Bygningens Nedbrydning. - Er Bygningen frasolgt maa Optagelse ske under nyt Police Nr.

Vurderingen forventes snarest tilbagesendt for Udstedelse af Police.

Erbødigst

[Signature]

Vend om!

40

Hver Vurdering forsynes med Grundrids, og Fundamenter, Støbegods, elektrisk Installation og andre Genstande, der medforsikres, anføres under den Bygning, hvori de findes.

O.B.
Ank.-8. MAR. 1921
EBSV.

Police Nr. 217 Genhalden Amts Distrikt.

Tariferet.

Aar 1921 den 28 Februar har undertegnede Vurderingsmænd foretaget nedenstaaende Beskrivelse og Vurdering til Indtegning

i Østifternes Brandforsikring af Bygningerne paa Matr. Nr. 306 af Lein Fiskerleie By Oesker Sogn

tilhørende Ue Fisker Jøns Falk (Stilling); tidligere Ejer var (Fulde Navn).

Litra	Bygningernes				Ydermurene er af:	Taget er af:	Hvis Fundamenter, Kakkellovne, Komfurer eller andre Genstande er medforsikret, anføres dette samt Betegnelsen for hver enkelt Del under hvert Litra for sig	Værdi til Forsikring af hver Bygning og medforsikret Fundament, Støbegods, fast Inventar o. s. v.	Totalsum for hvert Litra
	Indretning og Anvendelse; Loft, Gulv, Udstyrelse m. v.	Fagantial	Længde	Dybde					
		Meter (Al.)	Meter (Al.)	Meter (Al.)				Kr.	Kr.
a	<p>Beeboelsbygning. Indrettet til Beeboels med 5 Værelser og Forstue. I alle Værelser er Brøddeloft og Brøddegulv, samt v. Indstøbt med Maling. Der findes her Skoesten af brændt Sten. 60 m² a 110 Kr</p>	4	8,47	7,20	4	Beton tegl			6600
b	<p>Materialbygning til Opbevarelse af Fiskeværedskaber samt Lovstuen Der findes Brøddeloft og Beton gulv. 25 m² a 40 Kr</p>	3	6,8	3,8	4	Beton Pak			1000
c	<p>Valvbagsbygning. Benyttet til Brønde m. s. 15 m² a 27 Kr</p>	3	5	3	2	Brøddu Beton tegl			400
								Overføres . .	8000

Vend om!

Alle til en Ejendom hørende Bygninger optages baade i Beskrivelse og Grundrids, sely om ikke alle Litra omvurderes.

12 DEC 1949

Police Nr. **28 310** **Bornholms** Amts **1** Distrikt: **1**

Sum	25.000	Lb. Nr.	11484
Pr.	6.50	T. pr.	0.90
Tils.	6.50	Stp.	2.80
		falt	18.20
1. 17. 12. 1949			

Aar 19 **49** den **8** Decbr. har undertegnede Vurderingsmænd foretaget nedenstaaende Beskrivelse og Vurdering til Indtegning

i Østifternes Brandforsikring af Bygningerne paa Matr. Nr. **82 e b.** af **Tjørn Tiskerlyje** Sogn

tilhørende **Tisker Kaj Jensen** Vejnavn og Nr. **Olshøjvej 4/50**

Tjørn Bopæl **Tjørn E** Postadresse Ejer tillige af Police Nr.

Litra	Bygningernes Anvendelse, Etagehøjde, Indretning, Udstyrelse m. v. og Areal samt Pris pr. m ² . <small>NB. Nærmere Beskrivelse af Bygningerne er kun nødvendig, hvis de er forandret efter sidste Vurdering.</small>	Længde de	Dybde de	Ydermure	Tag*)	Specifikation af medforsikret 1) Elektrisk Installation, Støbegods og lign. 2) Maskiner, Motorer, Butiksinventar og lign.	Sum for hver Bygning og hver Genstand Kr.	Sum for hvert Litra Kr.
a	Litris Eldre god Bindingsværkbygn. opf. paa Kampstedensfund., Ydermure af br. Løn og Vinkeltag Brædder og Pap. Indrettet til Beboelse i 3 Værelser, Køkken og Græskammer. Ornatte Gulve og Loftet af br. og gult. Brædder og godt indlagt og i fin Stand. Der er 4 m ² Kelder af Beton 1 Klosethus af br. Løn Indlagt elektr. Lys Paa Loftet er alene Loftplads. 54 m² a 250 Kr.	8.50	6.35	Bar. Pap	br. Løn	Lysinstallation 600 2 Nakkedorne 700 1 Komfyr 200	13500	15000
b	Tilbygning til Litra a. opf. af Grindsten, br. Løn og fladt Tag af Brædder og Pap. Indrettet til Værelse til Litra a., Køkken og Vaskerum med Betongulv. 1 Klosethus af br. Løn. 27 m² a 108 Kr.	6.70	3.00	br. Løn	Pap	1 Ombygning 100	2900	3000
c	Veranda til Litra a. opf. af br. Løn til Vinduehøjde derpaa Vinduer for det hele, og fladt Tag af Brædder og Pap. Betongulv, malet og i god Stand.			br. Løn	Pap	for forikret for	1000	
d	Værelse Opført paa Betonfund., Ydermure af Beton og br. Løn og Vinkeltag af Løn og Pap. Indrettet til Værelse i det hele med Betongulv og Bræddeloft. 74 m² a 75 Kr.	9.60	7.75	Adm.	Pap og Løn		5500	
						Overføres...	24500	

	Dato	Mærke
Fremtagn. kort m. m.	12-12-49	D
Gennemsyn	12-12-49	J
Tarifering	19	J
Efterregning	12 DEC 1949	P
Udregning		P
Efterregning	17 DEC 1949	V. 2
Udskrivn. girokort		
Policeudskrivning	15 DEC 1949	gw
Konference	17. 12. 1949	td

*) Er der lagt haardt Tag paa Straa, skrives, f. Eks. Plader paa Straa. Dels haardt Tag dels Straatag skrives, f. Eks. Plader og Straa.
1) Elektrisk Installation m.v. opføres og tillægges Bygningens Sum. 2) Maskiner m.v. opføres efter og føres ud med samlet Sum for hvert Litra.

Vend om!

Litra	Anvendelse, Etagehøjde, Indretning, Udstyrelse m. v. og Areal samt Pris pr. m ² . <small>NB. Nærmere Beskrivelse af Bygningerne er kun nødvendig, hvis de er forandret efter sidste Vurdering.</small>	Længde	Dybde	Ydermure	Tag	Specifikation af medforsikret 1) Elektrisk Installation, Støbegods og lign. 2) Maskiner, Motorer, Butiksinventar og lign.	Sum for	Sum for
							hver Bygning og hver Genstand	hver Litra
							Kr.	Kr.
		Meter	Meter			Overført...		24500
	<i>1. Mahus, opf. paa Betonfund Betonmurs og fladt Tag af Pap. benyttes til Redskabs- og Brændstik.</i>							500
	<i>Tidligere Ejer af nævnte Forsikring var Entreprenør Hanna Blomkvist, Efter hendes Død har Ejendommen Kaj Jespersen overtaget Ejendommen af den nye Police bedes indsendt til ham. Den gamle Police kan ikke fremskaffes.</i>							
							Ejendommens samlede Forsikringssum bliver Kr. 25000	

I. a. Drivkraftens Art? *

b. Drivkraftens Størrelse? HK *

* Er Drivkraft installeret i flere Bygninger, maa Opgivelse ske for hvert Litra.

II. Specifikation af alle Træbearbejdnings-Maskiner med Angivelse af Litra, hvori de findes. Antal Høvlbænke maa ligeledes opgives.

Spaangivende Maskiner			Save og ikke spaangivende Maskiner		
	Antal	i Litra		Antal	i Litra
a. Fræsemaskiner			a. Baandsave		
b. Høvlmaskiner			b. Rundsave		
c. Kehlemaskiner			c. Boremaskiner		
d. Kombinerede Maskiner			d. Stemmehmaskiner		
e. Afrette- eller Oprettemaskiner			e. Høvlbænke		
f. Andre lignende Maskiner			f. Andre Save og lignende Maskiner		
g.			g.		
h.			h.		
i.			i.		
Spaangivende Maskiner ialt:			Save, Høvlbænke og ikke spaangivende Maskiner ialt:		

- Hvilke Haandværk eller Næringsbrug drives i Ejendommen? *Beboelse*
- Afstand til nærmeste Nabobygning*. Afstande indtil 30 Meter opgives med nøjagtigt Maal.
 - med haardt Tag? *30* Meter, maalt fra Litra
 - med Straatag? *200* Meter, » » »* Ved Ejendom med baade haardtækte og straatækte Bygninger skal Afstanden maales fra straatækt Litra.
- Er Skorstene, Bagerovne og Ildsteder lovlige? *Ja*
- Er der Lynafleder efter Netsystemet paa alle straatækte Bygninger? *-*
- Kan der ydes Nedsættelse for brandsikret Etageadskillelse i Staldbygning? *0 %*
Besvares med Angivelse af % - jfr. Tarifens Regler.
- Benyttes der Dampmaskine, Forbrændingsmotor eller anden mekanisk Kraft? *Nej*
I bekræftende Fald maa Rubr. Ia-b og II besvares nøjagtigt. (Motorskema maa udfyldes, hvis Skema ikke tidligere er indsendt)
- Har Ejendommen hidtil været forsikret her? *Ja*
(Police Nr. maa anføres paa Forsiden. Udmeldelsesbegæring m. m. maa vedlægges ved Overførelse fra andet Selskab).

GRUNDRIDS. Farver: Haardt Tag - Rødt. Straatag - Blaat eller Sort. Bræddevægge med haardt Tag - Gult.

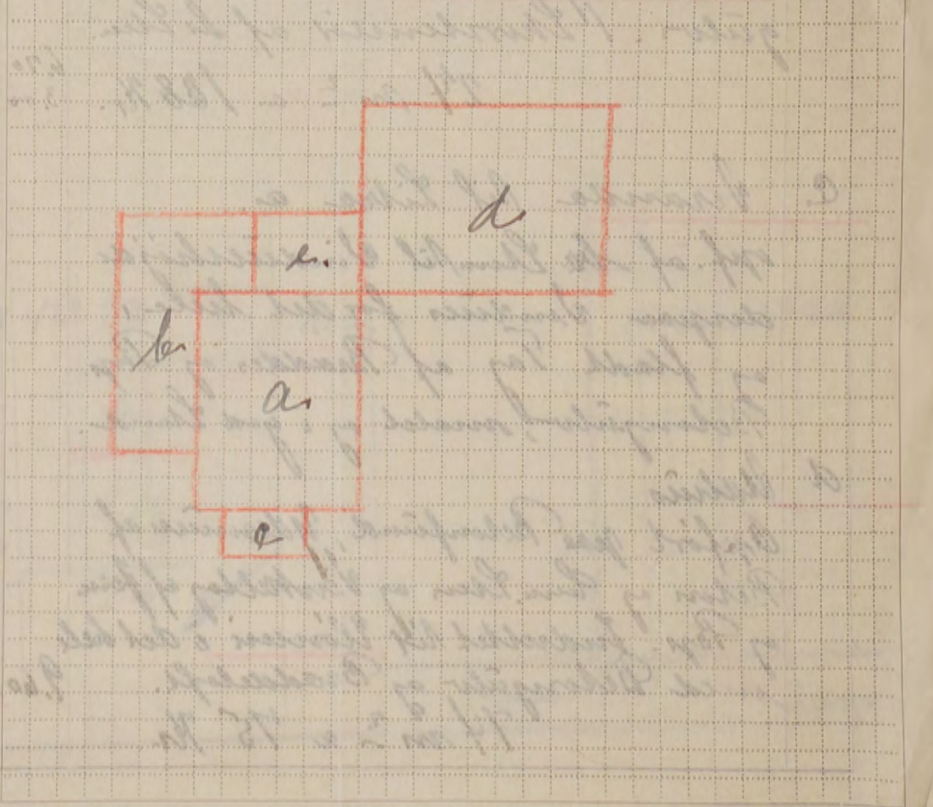

Materiaalbevilling afvornaaen

Denne Forretning har vi foretaget som redelige og samvittighedsfulde Mænd, og erklærer vi, at Forsikringssummen er ansat til Bygningernes virkelige Værdi.

W. Sjælles 21. M. Brøndboms Kaj Jespersen
Vurderingsmænd. Rekviren.

Gebyr:	Fra Brandforsikringen		Af Ejeren	
	Kr.	Øre	Kr.	Øre
Til Vurderingsmændene	7	00	7	00
» Branddirektøren	1	25	1	25
For Beskrivelsen	3	00		
» Ny Forsikring				
Ialt	11	25	8	25

Foranstaaende Vurdering har jeg gennemset og intet fundet at bemærke.

Branddirektør

Maal mellem Bygningerne maa anføres i Meter. Brandmure maa angives. Uforsikrede Bygninger maa anføres.

Matr. Nr. 82^{eb} af Tejn By Olsker Sogn 718

Fundamenter, elektrisk Installation og Støbegods m. m., der medforsikres, anføres under den Bygning, hvori de findes.

§ 19. SEP. 1938 B

Police Nr. 218 Rønholm Amts. n. Distrikt.

Tariferet-10/38

Aar 1938 den 11 September har undertegnede Vurderingsmænd foretaget nedenstaaende Beskrivelse og Vurdering til Indtegning

i Østifternes Brandforsikring af Bygningerne paa Matr. Nr. 82^{eb} af Tejn By Olsker Sogn

tilhørende Fisker A Blomquist

Ejer tillige af Police Nr.

(Har Ejeren ikke andre Forsikringer skrives: Nej.)

Tejn Tejn St.

Litra	Anvendelse; Indretning & Udstyrelse m. v.	Bygningernes					Tag	Specifikation af medforsikrede Fundamenter, elektrisk Installation og Støbegods m. m.	Værdi for hver Bygning og hver Genstand Kr.	Totalsum for hver Litra Kr.
		Fagantal	Længde	Dybde	Højde	Ydermure				
a	Revisor Sylvester Jacobsen Allinge - tlf. 412									
b										
c										
									4700	
									1200	
									400	
									00	1700
										8000

Kant. No. 1433

Revisor
Sylvester Jacobsen
Allinge - tlf. 412

Den 12. juni 1953.

§ 20 JUN. 1953 B

Herr branddirektør Marcus Blem,
Rønne.

Vedr. police nr. 310 - Olsker.

Paa foranledning af ejeren skal jeg herved anmode om, at forsikringssummen for ovennævnte police forhøjes.

Det bemærkes, at det i policen nævnte d) Hønseri - nu er indrettet til beboelse.

Deres ærbødige

Sylvester Jacobsen

Nr. 19 SEP 1938 St. Tils. B. Ialt: M.

Vend om!

Matr. Nr.
tilhørende

Litra
a
b

Matr. Nr. 1433

Nær

Lebe Nr. 19 SEP 1938 St. Tils. B. ialt: M.

ind 0 20

Fundamenter, elektrisk Installation og Støbegods m. m., der medforsikres, anføres under den Bygning, hvori de findes.

19. SEP. 1938

Police Nr. 218 Bornholms Amt n Distrikt.

Tariferet-10/38

Aar 1938 den 11. September har undertegnede Vurderingsmænd foretaget nedenstaaende Beskrivelse og Vurdering til Indtegning

i Østifternes Brandforsikring af Bygningerne paa Matr. Nr. 822 b af Tim By Olsker Sogn

tilhørende Fisker (Stilling) A Blomquist (Navn)
Tim (Bopæl) Tim St. (Postadresse)

Ejer tillige af Police Nr. (Har Ejeren ikke andre Forsikringer skrives: Nej.)

Litra	Anvendelse; Indretning & Udstyrelse m. v.	Fagantal	Længde Meter	Dybde Meter	Højde Meter	Yders mure	Tag	Specifikation af medforsikrede Fundamenter, elektrisk Installation og Støbegods m. m.	Værdi for hver Bygning og hver Genstand Kr.	Totalsum for hver Litra Kr.
a	Stuehus opført af Grøndmure med Bindingsværk og Paptag 3 Værelser, Vokstuen og Spejlskammer, Bræddeløfter og Gulve alt i fin Stand med Maling og Tapeter. Skorstens af br Sten efter Loven. 54 Mr 2 a 80 7/8	4	850	635	240		br Sten Pap	1 Komfuir 1 Kalkkelovn 1 do	4300 100 200 100	4700
b	Tilbygning til Stuehus Opført af Grøndmure med br Sten, Halotag af Brædder og Pap, Betongulve, indrettet til Vokstuen - Vaskerhus, Entre og 1 Værelse alt malet. 1 Skorstn. 24 Mr 2 a 45 7/8		670	573	210		br Sten Pap	1 Vaskerhjul	1100 100	1200
c	Veranda Opført til Stuehusets Gavlf af br Sten i vinduskøjle derafra og op i fuld højde. Vinduer med Glas for det hele. Tag af Brædder med Pap, Betongulv, alt fint malet. 7.50 Mr 2 a 60 7/8	4	190	210			br Sten og Glas Pap		400	400
d	Udhus og Materialhus Opført af Beton og Granit. Vinkeltag med Brædder. Betongulve, indrettet til Redskabsrum og Vaskerhus og et Opholdsrum. 44 Mr 2 a 38 7/8		960	450	210		Beton og Granit		1700	1700
			1.60	3.20						
			60	120						
			1/4	200						
Overføres...									8000	

Hølaarlig

19 2070 - 2 -

Vend om!

Litra	Anvendelse; Indretning & Udstyrelse m. v.	Fagantal	Længde	Dybde	Højde	Ydermure	Tag	Specifikation af medforsikrede Fundamenter, elektrisk Installation og Støbe-gods m. m.	Værdi for hver Bygning og hver Genstand	Totalsum for hvert Litra
			Meter	Meter	Meter					8000
								Overført...		8000

Ejendommens samlede Forsikringssum bliver Kr. 8000

- Hvilke Haandværk eller Næringsbrug drives i Ejendommen? *Beboelse*
- Er Skorstene, Bagerovne og Ildsteder lovlige? *Ja*
- a. Findes der Dampmaskine, Eksplosionsmotor eller anden mekanisk Kraft? (Er der Eksplosionsmotor, udfyldes et Oplysningskema). *Nj*
 b. I Træbearbejdningsvirksomheder maa Antallet af Høvlebænke og Specifikation af Maskinerne opgives. *"*
- a. Hvor stor Afstand er der til nærmeste Nabobygning med haardt Tag? *75* Meter, maalt fra Litra *c*
 b. » » » » » » » » » Straatag? *over 200* » » » » » *c*
 Anm.: Af Hensyn til rigtig Beregning af Kontingentet er det absolut nødvendigt, at begge Afstandsspørgsmaal besvares. Afstande indtil 200 m maa opgives med nøjagtigt Maal. Afstande derover skrives blot over 200 m.
- a. Findes der Lynafleder efter Netsystemet?
 b. Hvilket Firma har udført Anlægget og hvilket Aar? *Nj*
"
- Har denne Ejendom før været forsikret her og under hvilket Polic-Nr.? *Ja 218*

Denne Forretning har vi foretaget som redelige og samvittighedsfulde Mænd.

A. Jensen Vurderingsmænd. *W. M. Bendtsen A. Blomquist* Rekvirent.

Gebyr:	Fra Foreningen		Af Ejeren	
	Kr.	Øre	Kr.	Øre
Til Vurderingsmændene ..	5'	00	5'	00
» Branddirektøren		75'		75'
For Beskrivelsen	2	00		
» Ny Forsikring				
Ialt...	7	75	5	75

Til foranstaaende Vurdering har jeg intet at bemærke.

Grundrids med Afstand mellem Bygningerne og Oplysning om Brandmure. Uforsikrede Bygninger maa ogsaa anføres.

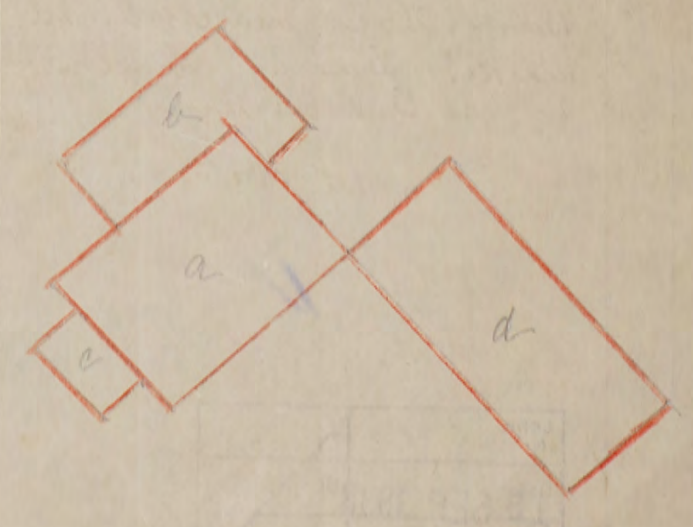

Grundridsfarver: Haardt Tag = Rødt. Straatag = Blaat eller Sort. Bræddevægge med haardt Tag = Gult.

B.

Til

Direktionen for „Husmandsbrandkassen“.

Jeg undertegnede *Anders Blomquist*, Ejer af Matr.-
 Nr. *82 16* Forsikrings-Nr. *86* i *Tejn* By,
Ølker Sogn, *Randbøl* Amt, be-
 gærer herved i Henhold til „Lov om Brandforsikringsforeninger for Landbyg-
 ninger“ af 12. April 1889 de ved medfølgende Police for *7000* Kr. forsikrede
 Bygninger udslettede af „Husmandsbrandkassen“ fra 1. April 19*33* at regne,
 da jeg fra det nævnte Tidspunkt har ladet mine Bygninger indtegne til Forsik-
 ring i „Østifternes Brandforsikring“ for det samme Beløb, hvortil de hidtil have
 været forsikrede.

Jeg erklærer derhos, at ingen af de min Ejendom paahvilende Forhæftelses-
 dokumenter indeholde Forpligtelse til at holde Bygningerne forsikrede i en sær-
 lig nævnt Brandforsikring.

Denne Begæring fremsendes in duplo, forsynet med Indtegnelsespaategning
 fra Formanden for „Østifternes Brandforsikring“ og er for mit Vedkommende
 gyldig, indtil endelig Berigtigelse af Udmeldelsen har fundet Sted til en efter-
 følgende 1. April.

Tillige bemyndiger jeg „Østifternes Brandforsikring“ til at foretage saadanne
 Berigtigelser i denne Udmeldelse, som maatte vise sig nødvendig for at bringe
 den i fuldstændig Orden.

Ølker, den *24 Okt* 19*32*

A Blomquist

Udmeldelsen godkendt

Husmandsbrandkassen, København d. *29/11 1932*

Alfred Nielsen

Som Vidner om rigtig Underskrift: *ESV:*

Ø. B.
 Ank. 30. NOV. 1932

O. Olm

H. H. Mogenssen

Ø. B.
 Ank. 30. NOV. 1932
 Østifternes Brandforsikring
Mabo Nr. 82
Dikro a: Pla
b:
Speland bil

Varmet frem
skænlige bil

O. B.
Auk-8-11-1932
Vul

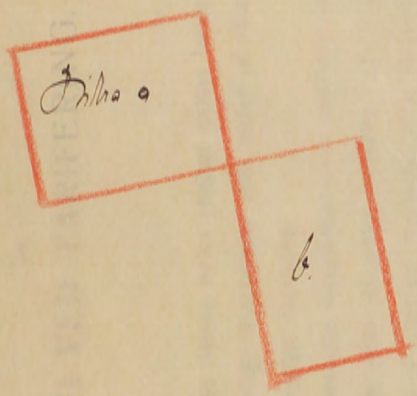

Mato No 87 eb.

Dilra a: Plundingskab. Fog of Lap. Gudmiansi Co. Mus.
Dilra b: Fog og fuplato. Gudmiansi Co. Mus.
Ufband til marmuch Nabojindant med spadet fog: ca 100 miles
Brandfodfog: ca 200 miles

Udvalgt fremmede og Admitede af Karmantbrandbaum, som
skulle sigt bide expediret.

Revang d 3 Nov. 1932
H. A. Mogensen

48. 1. 3. 23. 5000.

Matr. Nr. 82 af Tejn By Olsker Sogn

218

B Amt n Distr.

tillørende A. Blomquist

LN 29 MGS 1933 BH

Bygningernes

Litra	Benyttelse	Ydermure	Tag	Forsikrs.sum
a	<u>Stubhus, Vraude</u>	<u>Red. Jern</u>	<u>Tag</u>	<u>2580</u>
b	<u>Lade, Lo, Vaskhus</u>	<u>"</u>	<u>"</u>	<u>1240</u>
				<u>180</u>
				<u>2.960</u>
				<u>0.</u>
	<u>2-4000-4</u>	<u>1.60</u>	<u>0.16</u>	
		<u>1.44</u>		
	<u>Sammenbygning</u>	<u>ca. 800</u>		
	<u>Stobegreb</u>			<u>180</u>
Forsikringssum ialt				<u>4000</u>

Kam. No. 14 33

1. Hvilke Haandværk eller Næringsbrug drives i Ejendommen?

2 a. Findes der Dampmaskine, Eksplosionsmotor eller anden mekanisk Kraft?
(Er der Eksplosionsmotor, udfyldes et Oplysningskema.)

2 b. I Træbearbejdningsvirksomheder maa Antallet af Høvlbænke og Specifikation af Maskinerne opgives, samt i hvilket Litra de findes.

3 a. Hvor stor Afstand er der til nærmeste Nabobygning med haardt Tag?
b. Hvor stor Afstand er den til nærmeste Nabobygning med Straatag?

Anm.: Afstande indtil 200 m maa opgives med nøjagtigt Maal. Afstande derover skrives blot: over 200 m.

4 a. Findes der Lynafleder efter Netsystemet?

4 b. Hvilket Firma har udført Anlægget og hvilket Aar?

Grundrids: med Afstand mellem Bygningerne og Oplysninger om Brandmure. Uforsikrede Bygninger maa ogsaa anføres.

Tariferet-4/38

Gebyr noteret

2

Ny

Nærværende Skema er udfyldt af

den

Underskrift.

Grundridsfarver: Haardt Tag - Rødt. Straatag - Blaåt el. Sort. Bræddevæggem. haardt Tag - Gult.

Lid 1.40

Tariferet-4/42

Alle til en Ejendom hørende Bygninger optages baade i Beskrivelse og Grundrids, selv om alle Litra ikke omvurderes.

50 MAR 1942 B

Police Nr. *219* *Bornholms* Amts *1/10* Distrik

Sum	19.700	Lb-Nr.	17902
1. - 2. Premie	4.00	Tilfr.	-
Tils.	B.	Est.	-
2 APR. 1942		Ialt	-

Aar 1942 den *25* Marts har undertegnede Vurderingsmænd foretaget nedenstaaende Beskrivelse og Vurdering til Indtegning

i Østifternes Brandforsikring af Bygningerne paa Matr. Nr. *1 m* af *Tjern* By *Skandegården* Sogn

tilhørende *Fisker H.P.B. Hansen* Stilling *Tjern St.* Navn (kun sædvanligt benyttet Fornavn eller Forbogsstaver anføres) *Bornholm* Postadresse
 Vejnavn og Nr. (eller Ejendommens Navn) *Skandegården*
 Ejer tillige af Police Nr.

Litra	Anvendelse, Etagehøjde, Indretning, Udstyrelse m. v. og Areal samt Pris pr. m ² .	Længde	Dybde	Ydermure	Tag*	Specifikation af medforsikret 1) Elektrisk Installation, Støbegods og lign. 2) Maskiner, Motorer, Butiksinventar og lign.	Sum for	Sum for	
							hver Bygning og hver Genstand	hvert Litra	
							Kr.	Kr.	
a	Bet. En Etage 4 Værelser 2 Vaskerum 1 Spisekammer og Loftopgang, med Nedgang til Vælder, under Trappens Opført paa solide Betonsokkel af Stens Granalmur, med lovtækket Skrosten. Gulve ovalt af 1 1/4" kv. pl. Brædder, fersiserede og lakerede. Indokud med Ler under Gulvene. Tadpaneler og Todbædder overalt Lydningdøre og Vinduer forsynede med Indfatninger. Vaskerisende og hvitvaskede Loftter, Rapskserede Vægge, og ellers Oliemaleri og lakkeret overalt i fin Udførelse. i Vaskerum og Spisekammer Oliemaleri Vægge, og forsynede med de nødvendige Vasker og Borde og Hylder, samt Skabe indvidere i Vaskerum og indlagt rindende Vand, samt i hele Bygningen indlagt Elektrisk h.v. Vælder under Stuen og Vaskerum. VinKeltag og Loft af 1 1/4" kv. Brædder med 3 skore tykke Loftsværelser af Brædder af Kryofinur, Rapskserede og malende i fin Skand	Meter	Meter						
	82 M ² a 165 Kr.	10	8 1/2	br Sten	br Tyl	Elektrisk 1 Plamir 1 Vaskerum 1 Vaskerum	700 600 300 200	13500	15300
b	Tilbygning, opført paa Betonsokkel af br Sten med VinKeltag og Bræddeloft, indrettet til Vaskerum og Brænderum med For- dør til Vaskerumindgang og Loftop- trapper, med Slidegulv, i Vaskerum og Brænderum Betongulv. Bygningen W.C.								
	28 M ² a 90 Kr.	7	4	br Sten	br Tyl	Vandindlag 1 Mængde 1 Plakkeover	150 150 100	2500	2900
c	Udkus, opført paa Betonsokkel af Sementsten, Helotag, med Brædder og Pap. benyttes til Brænder og Redskabskub.								
	20 M ² a 75 Kr.	8 2/5	2 5/10	Sementsten	Pap				1500
Overføres...								19700	

Bogværk

600
100

*) Haardt Tag paalagt Straatag skrives Plader paa Straa. Dels haardt Tag og dels Straatag skrives Plader og Straa.
 1) Elektrisk Installation m.v. opføres og tillægges Bygningens Sum, 2) Maskiner m.v. opføres efter og føres ud med samlet Sum for hvert Litra.

Vend om!

Bygningernes						Specifikation af medforsikret 1) Elektrisk Installation, Støbegods og lign. 2) Maskiner, Motorer, Butiksinventar og lign.	Sum for hver Bygning og hver Genstand Kr.	Sum for hvert Litra Kr.
Litra	Anvendelse, Etagehøjde, Indretning, Udstyrelse m. v. og Areal samt Pris pr. m ² .	Længde	Dybde	Ydermure	Tag			
		Meter	Meter			Overført...	19700	
Ejendommens samlede Forsikringssum bliver Kr.							19700	

I. a. Drivkraftens Art? *

b. Drivkraftens Størrelse? HK *

Er Drivkraft installeret i flere Bygninger, maa Opgive ske for hvert Litra.

II. Specifikation af alle Træbearbejdnings-Maskiner med Angivelse af Litra, hvori de findes. Antal Høvlebænke maa ligeledes opgives.

Spaangivende Maskiner		Save og ikke spaang. Maskiner	
	Antal i Litra		Antal i Litra
a. Fræsemaskiner		a. Baandsave	
b. Høvlemaskiner		b. Rundsave	
c. Kehlemaskiner		c. Boremaskiner	
d. Komb. Maskiner		d. Stemmehmaskiner	
e. Afrette- eller Oprettemaskiner		e. Høvlebænke	
f. Andre lign. Maskiner		f. Andre Save og lign. Maskiner	
g.		g.	
h.		h.	
i.		i.	
Spaangivende Maskiner ialt:		Save og ikke spaang. Mask. ialt:	

1. Hvilke Haandværk eller Næringsbrug drives i Ejendommen? *Beholder som Fisker*

2. Afstand til nærmeste Nabobygning*. Afstande indtil 30 Meter opgives med nøjagtigt Maal.

a. med haardt Tag? *4* Meter, maalt fra Litra.....

b. med Straatag? *over 200* Meter, » » »

* Ved Ejendom med baade haardtækte og straatækte Bygninger skal Afstanden maales fra straatækt Litra.

3. Er Skorstene, Bagerovne og Ildsteder lovlige? *ja*

4. Er der Lynafleder efter Netsystemet paa alle straatækte Bygninger? *nej*

5. Kan der ydes Nedsættelse for brandsikret Etageadskillelse i Staldbygning? *0/0*
Besvares med Angivelse af % - jfr. Tarifens Regler.

6. Benyttes der Dampmaskine, Forbrændingsmotor eller anden mekanisk Kraft? *nej*
I bekræftende Fald maa Rubr. Ia-b og II besvares nøjagtigt. (Motorskema maa udfyldes, hvis Skema ikke tidligere er indsendt)

7. Har Ejendommen hidtil været forsikret her? *ja*
(Police Nr. maa anføres paa Forsiden. Udmeldelsesbegæring m. m. maa vedlægges ved Overførelse fra andet Selskab).

GRUNDRIDS. Farver: Haardt Tag = Rødt. Straatag = Blaat eller Sort. Bræddevægge med haardt Tag = Gult.



Denne Forretning har vi foretaget som redelige og samvittighedsfulde Mænd, og erklærer vi, at Forsikringssummen er ansat til Bygningernes virkelige Værdi.

M. M. Bondesen Vurderingsmænd. *K. P. R. Hansen* Rekvirent.

Gebyr:	Fra Foreningen		Af Ejeren	
	Kr.	Øre	Kr.	Øre
Til Vurderingsmændene.....	6	00	6	00
» Branddirektøren.....	1	00	1	00
For Beskrivelsen.....	2			
» Ny Forsikring.....				
Ialt....	9	00	7	00

Foranstaaende Vurdering har jeg gennemset og intet fundet at bemærke.

Marcus Jensen
Branddirektør.

Maal mellem Bygningerne maa anføres i Meter. Brandmure maa angives. Uforsikrede Bygninger maa anføres.

10 hdl 040 Østifternes Brandforsikring

Denne Begæring kan kun benyttes, hvis Ejendommen er vurderet i de sidste 10 Aar, og der ikke efter Vurderingen er foretaget Om- eller Tilbygning.

Sum	26.500	Lb. Nr.	13660
1-Pr.	5-30	T.pr.	0-30
Tils.	13	Stp.	0-10
	17 FEB 1945	lalt	0-40

Police Nr. 219-B.1 Borndal Amt 1 Distrikt 1
 Matr. Nr. 1 af Tjørn By Elshus Sogn. Vejnavn og Nr. (eller Ejendommens Navn)
 Ejer Fisker Hans Hansen Tjørn Tjørn St.
Stilling Navn (kun sædvanligt benyttet Fornavn eller Forbogsstav anføres) Bydel Postadresse

BEGÆRING OM PRISSTIGNINGS-FORHØJELSE

Undertegnede Ejer af nævnte Ejendom begærer her ved Forsikringssummen forhøjet som anført. — Forhøjelsen skyldes alene Byggeudgifternes Stigning siden den sidst foretagne vedtægtsmæssige Vurdering.

Forhøjelsen maa mindst være 10 %. Den samlede Sum for større Forsikringer ansættes til hele Tusinde Kroner. Summerne for de enkelte Litra eller Genstande afrundes til hele Hundrede Kroner.

Saa vel jeg selv som Brandforsikringen er berettiget til senere at kræve Forsikringssummen ændret ved Vurdering efter Vedtægtsens almindelige Bestemmelser. Policen vedlægges.

Tjørn den 8-2-1945

Hans Hansen
Ejerens Underskrift.

I Tilfælde af Skade erstattes kun den virkelige Værdi i Brandens Øjeblik.

* Disse Rubrikker udfyldes efter Policen. — Ny Sum maa anføres for hvert Litra. Alle særskilt beliggende Bygninger, Maskiner og andet Inventar skal være anført i Policen for at være forsikret. Derimod er Vand-, Gas- og elektriske Installationer, Støbegods, Centralvarmeanlæg og sædvanligt Bygningsinventar medforsikret uden særlig Specifikation paa Policen.

Bygningernes*					
Litra	Benyttelse	Ydermure	Tag	Gl. Sum	Ny Sum
				Kr.	Kr.
a	Bebudelsesbygning	Stens	Tegl	15300	21500
b	Vaskerum & Brande	do	do	2900	3500
c	Brande & Pidskaberum	Comb do	Papp	1500	1500
Efter Vurdering af <u>25 Marts 1942</u> var tidligere Sum: <u>19700</u>					
Ejendommens samlede Forsikringssum bliver:					<u>26500</u>

Tarifieringspørgsmaalene og Grundridset er besvaret og udfyldt af undertegnede efter Oplysningerne i den sidste Vurdering af Ejendommen.

Forhøjelsen er indført i Vurderingsprotokollen.

Elshus den 8 Febr. 1945

V. Kjeller
Vurderingsmand.

- Nedenstaaende Rubrikker udfyldes af Vurderingsmanden.
- Hvilke Haandværk eller Næringsbrug drives i Ejendommen? Bebudelse
 - Afstand til nærmeste Nabobygning*. Afstande indtil 30 Meter opgives med nøjagtigt Maal.
 - a. med haardt Tag? 4 Meter, maalt fra Litra a
 - b. med Straatag? over 200 Meter, » » »
 - Er Skorstene, Bagerovne og Ildsteder lovlige? ja
 - Er der Lynafleder efter Netsystemet paa alle straatækte Bygninger? nej
 - Kan der ydes Nedsættelse for brandsikret Etageadskillelse i Staldbygning? 0%
Besvares med Angivelse af % - jfr. Tarifens Regler.
 - Benyttes der Dampmaskine, Forbrændingsmotor eller anden mekanisk Kraft? nej

Prisstignings-Forhøjelsen er indført i Branddirektoratets Protokol/Kartotek.

Sabhal den 9-2-1945

Harald Olsen
Branddirektor.

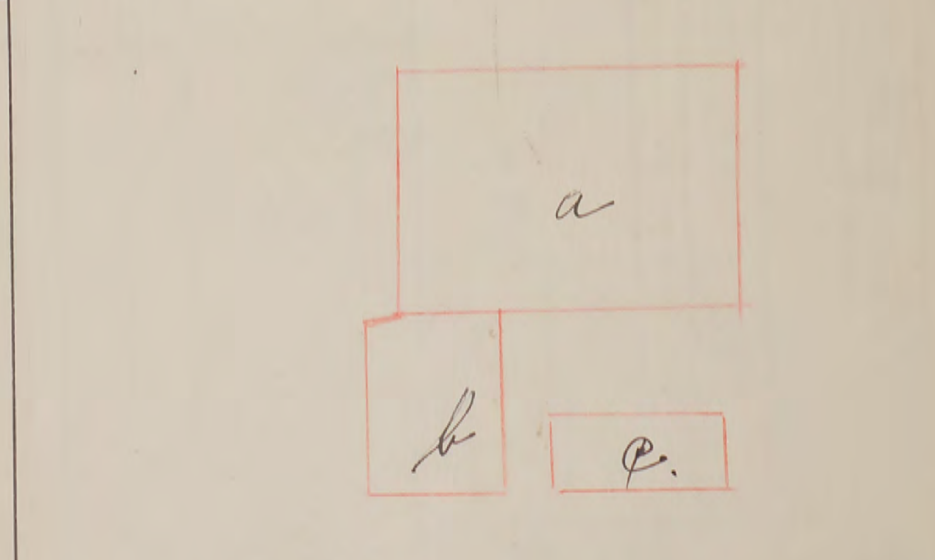

Maal mellem Bygningerne maa anføres i Meter. Brandmure maa angives. Uf Bygninger maa anføres.

0.40

Fundamenter, elektrisk Installation og Støbegods m. m., der medforsikres, anføres under den Bygning, hvori de findes.

5 17 OCT. 1933 B

Police Nr. **219** *Norm. Holms* Amts *n* Distrikt.

Tarifloret-4; 34.

Aar 19 **33** den *10. Oktober* har undertegnede Vurderingsmænd foretaget nedenstaaende Beskrivelse og Vurdering til Indtegning

i Østifternes Brandforsikring af Bygningerne paa Matr. Nr. *1 m* af *Lejn Eskerleji* By *Ølke* Sogn

tilhørende *Ølke* (Stilling) *Hans Hansen* (Navn) Ejer tillige af Police Nr. *111*

(Har Ejeren ikke andre Forsikringer skrevet: Nej.)

Lejn (Bopæl) *Ølke* (Postadresse) *Lejn Ølke*

Litra	Anvendelse; Indretning & Udstyrelse m. v.	Fagantal	Længde	Dybde	Højde	Ydermure	Tag	Specifikation af medforsikrede Fundamenter, elektrisk Installation og Støbegods m. m.	Værdi for hver Bygning og hver Genstand Kr.	Totalsum for hvert Litra Kr.
9	<i>Østhus. Grundmur med Vindkællag. Indmurede 11 Murer med 1 m m. af b. m. m. Under Bygningen 28 m² Vælder, 2.5 m. høj med Gulv af Beton. Bygningen indeholder: i Månen, 5 Værelser, Køkken, Toilet og Spisekammer, samt køkken og b. m. m. hvor der er indrettet 5 Værelser med almindelig Udstyrelse. Overalt Indretning og Godt, i Køkken og b. m. m. med Bord og b. m. m. Gulv af Beton med Gode og godt. Fløjsdage. Bygningen er godt indrettet med Malning og Papirer. Ed. Morsen af b. m. m.</i>								8200 200	8600
6	<i>Bygningen er 2 Værelser som forresten for Bygning. Grundmur med Vindkællag. Vælder af Beton, Vælder, Indmurede og b. m. m. Bygningen indrettet med Gulv af Beton og b. m. m. af b. m. m. Ed. Morsen af b. m. m.</i>								2400 200	1600

1.02 ✓
10.200 - 2 = 2.04
= 1.02
1.02 ✓

Bygning

NY 7.11.10

Overføres...

Alle til en Ejendom

Østifternes Brandforsikring

Denne begæring kan kun benyttes, hvis ejendommen er vurderet i de sidste 10 år, og der ikke efter vurderingen er foretaget om- eller tilbygning.

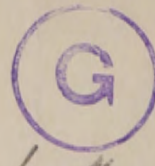

Sum	71.000	Lb.-nr.	3106
Pr. 1.	5780	T.pr.	1250
T. gr. 2	4340	V	200
		Stp.	080
		Ialt	1530

Police-nr. 220 312 Matr.-nr. 25 a af Tijn Sikerleje by Bornholms amt 1 sog. Oster Vejnavn og nr. Tijn (eller ejendommens navn) Tijn Ls. Ejer H. Købmand & Mogenssen Navn (kun sædvanligt benyttet fornavn eller forbogstav anføres) Tijn Bopæl Tijn Ls. Postadresse

BEGÆRING OM PRISSTIGNINGS-FORHØJELSE

Undertegnede ejer af nævnte ejendom begærer herved forsikringssummen forhøjet som anført. — Forhøjelsen skyldes alene byggeudgiftens stigning siden den sidst foretagne vedtægtsmæssige vurdering eller prisstigningsbegæring.

Forhøjelsen må mindst være 10%. Den samlede sum for større forsikringer ansættes til hele tusinde kroner. Summerne for de enkelte litra eller genstande afrundes til hele hundrede kroner.

Såvel jeg selv som brandforsikringen er berettiget til senere at kræve forsikringssummen ændret ved vurdering efter vedtægtens almindelige bestemmelser.

Polisen vedlægges.

Tijn den 28. 6 1950.

Mogenssen
Underskrift.

I tilfælde af skade erstattes kun den virkelige værdi i brandens øjeblik.

*) Disse rubrikker udfyldes efter polisen. — Ny sum må anføres for hvert litra. Alle særskilt beliggende bygninger, maskiner og andet inventar skal være anført i polisen for at være forsikret. Derimod er vand-, gas- og elektriske installationer, stobegods, centralvarmeanlæg og sædvanligt bygningsinventar medforsikret uden særlig specifikation på polisen, medmindre genstandene er forsikret som løsøre.

Bygningernes*

Litra	Benyttelse	Ydermure	Tag	Gl.	By sum	Kr.
a.	Bæboede + Forvele	beton	Tygl	3 1/2	4400	4400
b.	Vaskehus	beton	Papp	4400	4600	4600
c.	Garage	Træ	Tygl	1600	1600	1600
d.	1 Skur	Træ	Tygl	800	800	800

Fremtag. kort m. m.	4 JUL 1950	✓
Gennemsyn		
Tarifiering	5	✓
Itførsyn	-5 JUL 1950	✗
Udregning	5	✓
Øfterregning		
Udskrivn. girokort	10 III 1950	✓
Policeudskrivning	8-7-50	✓
Konference	11 JUL 1950	

Efter ~~medtag~~ af 1 April 1949 var tidligere sum: 46000

Ejendommens samlede forsikringssum bliver: 71000

Nedenstående spørgsmål og grundrids besvares og udfyldes af vurderingsmanden

Specifikation af alle træbearbejdningsmaskiner med angivelse af litra, hvori de findes. Antal høvlebænke må ligeledes opgives.

Spångivende maskiner		Save og ikke spångivende maskiner	
	Antal i litra		Antal i litra
a. Fræsemaskiner		a. Båndsave	
b. Høvlemaskiner		b. Rundsave	
c. Kehlemaskiner		c. Boremaskiner	
d. Kombinerede maskiner		d. Stemmehmaskiner	
e. Afrette eller oprettemaskiner		e. Høvlebænke	
f. Andre lignende maskiner		f. Andre save og lignende maskiner	
g.		g.	
h.		h.	
i.		i.	
Spångivende maskiner ialt:		Save, høvlebænke og ikke spångivende maskiner ialt:	

- Hvilke håndværk eller næringsbrug drives i ejendommen? Høbmandshandel
- Afstand til nærmeste nabobygning°. Afstande indtil 30 meter opgives med nøjagtigt mål.
 - a. med hårdt tag? 3,5 meter, målt fra litra a
 - b. med stråtag? 10 meter, " " " "
- Er skorstene, bagerovne og ildsteder lovlige? Ja
- Er der lynafleder efter netsystemet på alle stråtekte bygninger? -
- Kan der ydes nedsættelse for brandsikret etageadskillelse i staldbygninger? 0 % af litra 0 % af litra. Besvares med angivelse af % - jfr. tarifens regler.
- Benyttes der dampmaskine, forbrændingsmotor eller anden mekanisk kraft? Art Nj Størrelse HK

GRUNDRIDS.

Farver: Hårdt tag - rødt. Stråtag - blått eller sort. Bræddevægge med hårdt tag - gult.

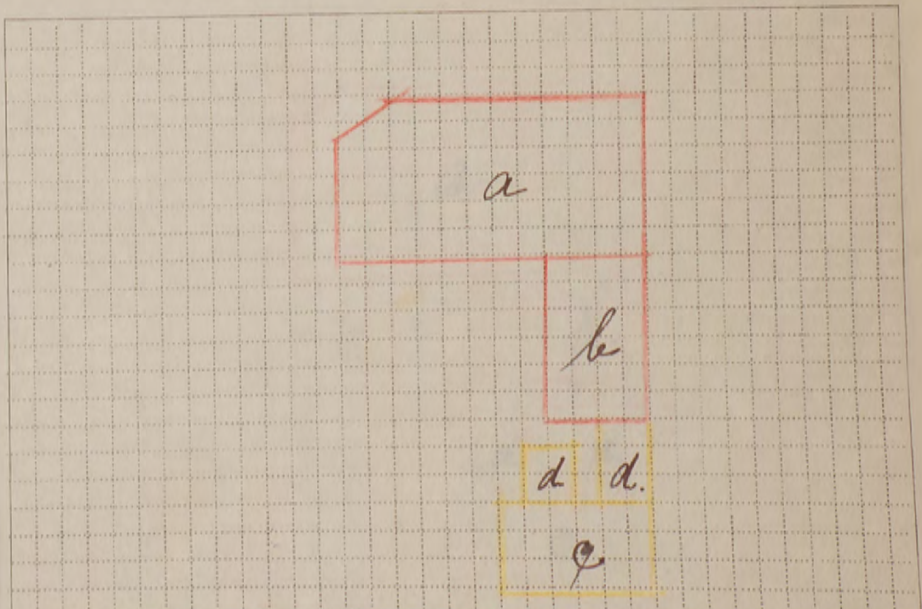

Tarifieringsspørgsmålene og grundridset er besvaret og udfyldt af undertegnede efter oplysningerne i den sidste vurdering af ejendommen.

Forhøjelsen er indført i vurderingsprotokollen.

Oster den 28 Juni 1950
V. Kjeller
Vurderingsmand.

Prisstigningsforhøjelsen er indført i branddirektoratets protokol/kartotek.

Rønn den 1-7-1950
Harald Olsen
Branddirektor.

Mål mellem bygningerne må anføres i meter. Uforsikrede bygninger må anføres. Brandmure må angives ved ==.

1-20 **Østifternes Brandforsikring**

Sum	46.000	Lb.-nr.	1834
Pr. 1.-A	37.80	T.pr.	8.20
			2.00
		Stp.	0.60
		Ialt	10.80

Østifternes Brandforsikring

TELEFONER
CENTRAL 627-13627
POSTKONTO 1331



VESTER VOLDGADE
104
KØBENHAVN V.

23. Juni 1950.

A/WP.

Hr. Branddirektør Marcus Blem, R. af Dbg.,
Rønne.
B.l.

Police Nr. 220 Matr.-Nr. 25a Tejn, Olsker sogn.
Hr. købmand A. Mogensen.

Af ejeren ved indbetaling af præmien.
er der rettet Anmodning til Hovedkontoret om Forhøjelse af Forsikringssummen, og vi beder Dem snarest indsende Vurdering eller Prisstigningsbegæring hertil.

Skal Forhøjelsen ske ved Prisstigningsbegæring, maa denne sendes til Ejerenes Udfyldelse og Underskrift; hvis Henvendelse er modtaget fra Sagfører, sendes Begæringen dog til denne, der efter at have udfyldt og underskrevet for Ejeren maa tilbagesende Begæringen til Branddirektøren eller Vurderingsmanden til videre Expedition.

Er der i Brev fra vedkommende anmodet om Forhøjelse med en bestemt Procentsats eller til et bestemt Beløb, fremsendes Begæringen ikke til Underskrift, men der tilføjes paa Begæringen Henviisning til Rekvirentens Brev.

Polisen vil herfra blive sendt direkte, ~~hvorfor~~ ~~Rekvirentens Brev~~ ~~skal afkræves~~ ~~Rekvirentens Brev~~ Er Brev fra Rekvirenten vedlagt, bedes det tilbagesendt hertil med Begæringen.

Hvis der foretages Omvurdering, erindrer vi om Paategning om Materialebevilling.

Med hilsen
E.B.

HA

Tariffot. 10/49

sum	Ny sum
Kr.	Kr.
8000	39200
3200	4400
1200	1600
600	800
2000	
46000	

vedforretning

målt fra litra *a*
stråktet litra.

- a. Fræsem
- b. Høvl
- c. Kehlem
- d. Kombi

e. Afrette eller oprettmaskiner	e. Høvlbænke
f. Andre lignende maskiner	f. Andre save og h
g.	g.
h.	h.
i.	i.
Spångivende maskiner ialt:	Save, h

(Der må kun anføres meddelelser på denne side af stregen.)
Til meddelelser:
*Jeg vil gerne have
Forsikringen oprett til
højeste Beløb og mig
Vurdering*
Mogensen

Tarifieringspørgsmålene og grundridset er besvaret af undertegnede efter oplysningerne i den sidste vurdering af ejendommen.
Forhøjelsen er indført i vurderingsprotokollen.

Olsker den *1 April* 19 *49*
A. Mogensen
Vurderingsmand.

Prisstigningsforhøjelsen er indført i branddirektoratets protokol/kartotek.
Rønne den *3-4-* 19 *49*.
Marcus Blem
Branddirektor.

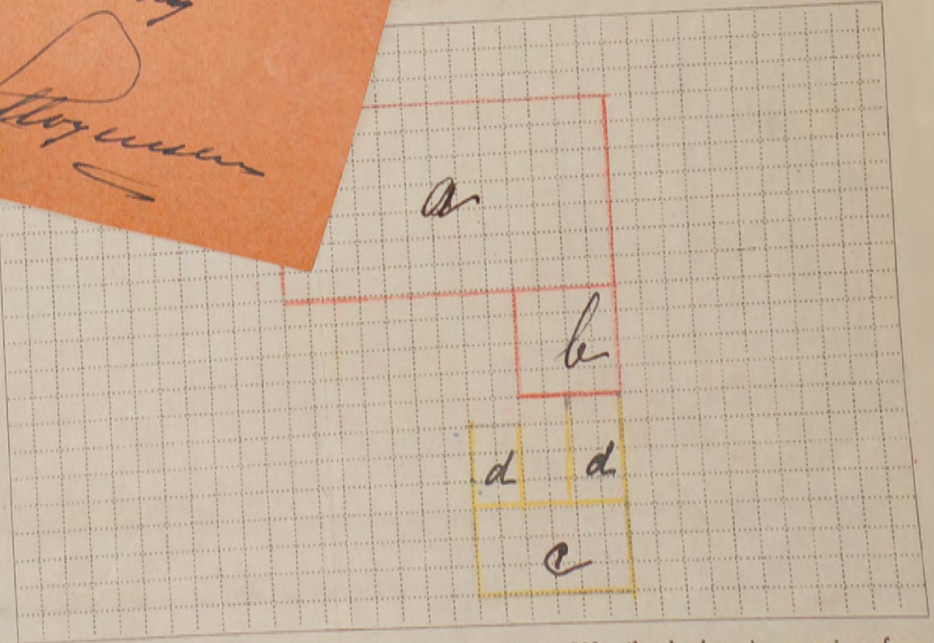

Mål mellem bygningerne må anføres i meter. Uforsikrede bygninger må anføres. Brandmure må angives ved ==.

1.20 Østifternes Brandforsikring

Denne begæring kan kun benyttes, hvis ejendommen er vurderet i de sidste 10 år, og der ikke efter vurderingen er foretaget om- eller tilbygning.

Sum	46.000	Lb.-nr.	1834
Pr. 1.-A	3780	T.pr.	820
T. 2	2840	V	200
		Stp.	060
		Ialt	1080

Police-nr. 220 10-1949 Bornholms amts 1 distrikt.
 Matr.-nr. 25a af Tejn Tichulzi by Olsker sogn. Vejnavn og (eller ejendommens navn) Mol. i Bogn. Tejn
 Ejer H. Kibmand Aksel Mogensen Tejn Postadresse Takvej 10/49

BEGÆRING OM PRISSTIGNINGS-FORHØJELSE

Undertegnede ejer af nævnte ejendom begærer herved forsikringssummen forhøjet som anført. — Forhøjelsen skyldes alene byggeudgifternes stigning siden den sidst foretagne vedtægtsmæssige vurdering eller prisstigningsbegæring.

Forhøjelsen må mindst være 10%. Den samlede sum for større forsikringer ansættes til hele tusinde kroner. Summerne for de enkelte litra eller genstande afrundes til hele hundrede kroner.

Såvel jeg selv som brandforsikringen er berettiget til senere at kræve forsikringssummen ændret ved vurdering efter vedtægten almindelige bestemmelser.

Polisen vedlægges.

Tejn den 1. April 1949.

Mogensen
Underskrift.

I tilfælde af skade erstattes kun den virkelige værdi i brandens øjeblik.

*) Disse rubrikker udfyldes efter policen. — Ny sum må anføres for hvert litra. Alle særskilt beliggende bygninger, maskiner og andet inventar skal være anført i policen for at være forsikret. Derimod er vand-, gas- og elektriske installationer, stoboguds, centralvarmeanlæg og sædvanligt bygningsinventar medforsikret uden særlig specifikation på policen, med mindre genstandene er forsikret som løsøre.

Bygningernes*

Litra	Benyttelse	Ydermure	Tag	Gj. sum	Ny sum
				Kr.	Kr.
a	Bebudelse og Forretning	Edm.	Tegl	28000	39200
b	Vaskeduis	do	Pap	3200	4400
c	Garage	Tra	do	1200	1600
d	2 Stue	do	do	600	800

Efter vurdering af 4. Marts 1943 var tidligere sum: 33000

Ejendommens samlede forsikringssum bliver: 46000

Nedenstående spørgsmål og grundrids besvares og udfyldes af vurderingsmanden

Specifikation af alle arbejdsmaskiner med angivelse af litra, hvori de findes. Antal høvlebænk opgives.

S	Save og ikke spångivende maskiner	Antal i litra	
		Antal	i litra
a. Fræs	a. Båndsave		
b.	b. Båndsave		
c.	c. Maskiner		
f. Andre	f. Maskiner		
g.	g. Maskiner		
h.	h. Maskiner		
i.	i. Maskiner		
Spångivende maskiner ialt:			

- Hvilke håndværk eller næringsbrug drives i ejendommen? Kibmandeforretning
- Afstand til nærmeste nabobygning*. Afstande indtil 30 meter opgives med nøjagtigt mål.
 - a. med hårdt tag? 3,5 meter, målt fra litra a
 - b. med stråtag? 12,5 meter, » » »
- Er skorstene, bagerovne og ildsteder lovlige? Ja
- Er der lynafleder efter netsystemet på alle stråtede bygninger? -
- Kan der ydes nedsættelse for brandsikret etageadskillelse i staldbygninger? 0% af litra a
Besvares med angivelse af % - jfr. tarifens regler.
- Benyttes der dampmaskine, forbrændingsmotor eller anden mekanisk kraft? Art -
Størrelse - HK*

GRUNDRIDS.

Farver: Hårdt tag = rødt. Stråtag = blått eller sort. Bræddevægge med hårdt tag = gult.

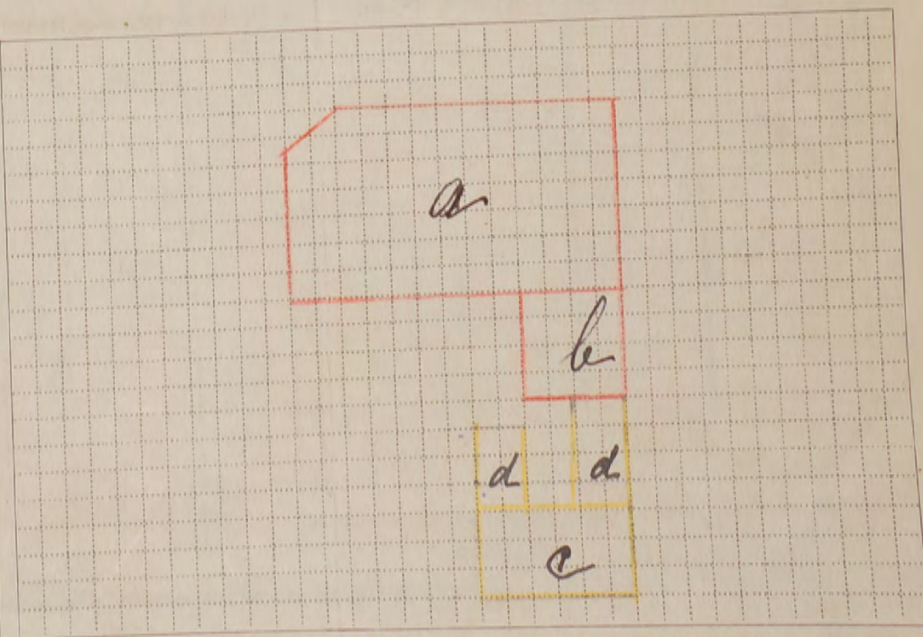

Mål mellem bygningerne må anføres i meter. Uforsikrede bygninger må anføres. Brandmure må angives ved ==.

Tarifieringssspørgsmålene og grundridset er besvaret og udfyldt af undertegnede efter oplysningerne i den sidste vurdering af ejendommen.

Forhøjelsen er indført i vurderingsprotokollen.

Olsker den 1. April 1949.

10-1949

Vurderingsmand.

Prisstigningsforhøjelsen er indført i branddirektoratets protokol/kartotek.

Rønne den 3-4-1949.

Marsen Olsen
Branddirektør.

60

bill 060

R. 1 Kr.

Tarifar 4/43

Alle til en Ejendom hørende Bygninger optages baade i Beskrivelse og Grundrids, selv om alle Litra ikke omvurderes.

12 MAR. 1943 3

Police Nr. 220 Korsholms Amt 146 Distrikt.

Sum	33000	Lb-Nr.	14529
1. Præmie	20-10	Tillpr.	-90
Tils.	13.	Stp.	-60
16 MRS. 1943		Ialt	1-50

Aar 1943 den 12. marts har undertegnede Vurderingsmænd foretaget nedenstaaende Beskrivelse og Vurdering til Indtegning i Østifternes Brandforsikring af Bygningerne paa Matr. Nr. 25a af Tjørn By Vester Sogn tilhørende Hoborn Karl Mønst Vejnavn og Nr. (eller Ejendommens Navn) Tjørn 146 Ejer tillige af Police Nr. 220

Gebjrt noteret

Litra	Anvendelse, Etagehøjde, Indretning, Udstyrelse m. v. og Areal samt Pris pr. m ² .	Længde	Dybde	Ydermure	Tag	Specifikation af medforsikret 1) Elektrisk Installation, Støbegods og lign. 2) Maskiner, Motorer, Butiksinventar og lign.	Sum for hver Bygning og hver Genstand	Sum for hvert Litra
a	<u>Beskrivelse og Grundrids Grundstudsret Bygning af 1 Stue, hvid Mør af br. Hvidt Kalkmørtel. Indrettet i 3. Værelser Vokken og Spisekammer, Køkken og Badstue, Kælderslofter med Pap og Kvaldegitte med Lovindskeid, paa Loftet er 3 store Værelser af Kælder og Kælder i underste halv bygningen indrettet i 3 Stuer med Lydder m. H. i fine og gode med rødt og hvidt møbelsæt, 1 stue og 1/2 stue, indrettet i 1 stue, 1/2 stue af Cement stue, 2 1/2 Stuer m. v.</u>	12,00	8,10			Elektrisk installation og Hækelovne	25500 13000	28800
b	<u>Kælderslofter</u> Tilbygning til Litra a. 2 Stuer m. v. med Kælderslofter med Indretning af Værelser og Pap, Køkken, badstue, 1/2 Værelser, Vokken og Pakhus	8,00	3,7			1 Maskine og 1/2 Stue	3050 150	3200
c	<u>Garage</u> Kælderslofter med, Værelse af br. Hvidt m. med 1/2 bygning af Værelser og Pap 17 m x 7 m	8,00	3,80					1800
d	<u>2 1/2 Stuer opført af Værelser og Pap a 300 m² St.</u>							600
Overføres...							33000	

8,-
1,25

*) Haardt Tag paalagt Straatag skrives Plader paa Straa. Dels haardt Tag og dels Straatag skrives Plader og Straa.
1) Elektrisk Installation m.v. opføres og tillægges Bygningens Sum. 2) Maskiner m.v. opføres efter og føres ud med samlet Sum for hvert Litra.

Vend om!



HUSMANDSBRANDKASSEN
FOR FASTE EJENDOMME
I DANMARK
TELEGRAM-ADR.: HUSMANDSBRAND
TELEFON 383
POSTGIRO-KONTO NR. 173

IT.

København K., Nørre Voldgade 16, den 28/2 1934.

J. Nr.
(bedes citeret i Svaretskrivelsen).

8 - 1. MAR. 1934 8

Østifternes Brandforsikring.

Vestervoldgade 104, V.

I Henhold til behagelig Telefonsamtale bekræfter Husmandsbrandkassen herved, at Forsikring Nr. 117, Olsker Sogn, vedrørende Ejendommen Matr. Nr. 25a, Tejn By, tilhørende Købmand Axel Mogenssen, er noteret til Ophør pr. 1. April 1934, fra hvilket Tidspunkt Forsikringen overføres til Østifternes Brandforsikring.

Godkendelse af Udmeldelsen er tilstillet det ærede Selskab den 8.f.M.

Er b ø d i g s t
HUSMANDSBRANDKASSEN FOR DANMARK

F.F.V.
A. F. V. Jensen

Jensen

Matr. Nr. 25^a af Tejn By Olstykke Sogn

Ejend. Axel Høgenesen
tilhørende

LN - 1 APR. 1934 LV

Bygningernes

Litra	Benyttelse	Ydermure	Tag	Forsikrs.sum
a	Stuehus, Butik	Jdus.	Tegl	14.200
b	Vaskeris, Pakhus, WC.	"	Asp	2800
Forsikringssum ialt				17000

75 17000 - 5 - 8.50 ✓

220

Amt Sl. Distr. M.

1. Hvilke Haandværk eller Næringsbrug drives i Ejendommen?

2 a. Findes der Dampmaskine, Eksplosionsmotor eller anden mekanisk Kraft?
(Er der Eksplosionsmotor, udfyldes et Oplysningskema.)

2 b. I Træbearbejdningsvirksomheder maa Antallet af Høvlbænke og Specifikation af Maskinerne opgives, samt i hvilket Litra de findes.

3 a. Hvor stor Afstand er der til nærmeste Nabobygning med haardt Tag?

b. Hvor stor Afstand er den til nærmeste Nabobygning med Straatag?

Anm.: Afstande indtil 200 m maa opgives med nøjagtigt Maal. Afstande derover skrives blot: over 200 m.

4 a. Findes der Lynafleder efter Netsystemet?

4 b. Hvilket Firma har udført Anlægget og hvilket Aar?

Grundrids: med Afstand mellem Bygningerne og Oplysninger om Brandmure. Uforsikrede Bygninger maa ogsaa anføres.

Gebyr-Tarifordel-4/34

Nærværende Skema er udfyldt af

den

Underskrift

Grundridsfarver: Haardt Tag - Rødt. Straatag - Blaat el. Sort. Bræddevægge m. haardt Tag - Gult.

10 *tidl. 0-60* Østifternes Brandforsikring

Denne Begæring kan kun benyttes, hvis Ejendommen er vurderet i de sidste 10 Aar, og der ikke efter Vurderingen er foretaget Om- eller Tilbygning.

Police Nr. *222 314* *Bonholms* Amts *1* Distrikt.

Matr. Nr. *29 c* af *Tjm. Tjørleje* By *Oliver* Sogn. Vejnavn og Nr. (eller Ejendommens Navn) *Not. i Bogh.*

Ejer *H. Cyklehandler Jens P. Marcher* Stilling *Tjinn* Navn (kun sædvanligt benyttet Fornavn eller Forbognstav anføres) *Tjinn* Bopæl *Tjinn* Postadresse *Tariferet 4/47*

Sum	<i>30.000</i>	Lb. Nr.	<i>5817</i>
1-Pr.	<i>8.40</i>	T.pr.	<i>- 30</i>
Tils.	<i>B.</i>	Stp.	<i>- 10</i>
20 MRS 1947		lalt	<i>- 40</i>

13 MAR. 1947

20 MRS. 1947

BEGÆRING

OM PRISSTIGNINGSFORHØJELSE

Undertegnede Ejer af nævnte Ejendom begærer her ved Forsikringssummen forhøjet som anført. — Forhøjelsen skyldes alene Byggeudgifternes Stigning siden den sidst foretagne vedtægtsmæssige Vurdering.

Forhøjelsen maa mindst være 10 %. Den samlede Sum for større Forsikringer ansættes til hele Tusinde Kroner. Summerne for de enkelte Litra eller Genstande afrundes til hele Hundrede Kroner.

Saa vel jeg selv som Brandforsikringen er berettiget til senere at kræve Forsikringssummen ændret ved Vurdering efter Vedtægtsens almindelige Bestemmelser.

Polisen vedlægges.

Oliver den *6 Marts* 19*47*.

Jens P. Marcher
Ejers Underskrift.

I Tilfælde af Skade erstattes kun den virkelige Værdi i Brandens Øjeblik.

* Disse Rubrikker udfyldes efter Policen. — Ny Sum maa anføres for hvert Litra. Alle særskilt beliggende Bygninger, Maskiner og andet Inventar skal være anført i Policen for at være forsikret. Derimod er Vands-, Gas- og elektriske Installationer, Støbegods, Centralvarmeanlæg og sædvanligt Bygningsinventar medforsikret uden særlig Specifikation paa Policen.

Bygningernes*

Litra	Benyttelse	Ydermure	Tag	Gl. Sum		Ny Sum	
				Kr.	Kr.	Kr.	Kr.
<i>a</i>	<i>Lüchius</i>	<i>Sten</i>	<i>Tegl</i>	<i>12500</i>	<i>12500</i>	<i>124000</i>	<i>124000</i>
<i>b</i>	<i>Værksted, Kjøkken</i>	<i>do</i>	<i>Tegl</i>	<i>3400</i>	<i>3400</i>	<i>4000</i>	<i>4000</i>
<i>c</i>	<i>Værk- og Høvedhus</i>	<i>do</i>	<i>do</i>	<i>1100</i>	<i>1100</i>	<i>2000</i>	<i>2000</i>
Efter Vurdering af <i>15 April 1947</i> var tidligere Sum: <i>17000</i>				Ejendommens samlede Forsikringssum bliver: <i>30000</i>			

Nedenstaaende Rubrikker udfyldes af Vurderingsmanden.

Tarifieringspørgsmaalene og Grundridset er besvaret og udfyldt af undertegnede efter Oplysningerne i den sidste Vurdering af Ejendommen.

Forhøjelsen er indført i Vurderingsprotokollen.

Oliver den *6 Marts* 19*47*.

H. Kjeller
Vurderingsmand.

- Hvilke Haandværk eller Næringsbrug drives i Ejendommen? *Cykleforretning*
- Afstand til nærmeste Nabobygning*. Afstande indtil 30 Meter opgives med nøjagtigt Maal.
 - med haardt Tag? *9* Meter, maalt fra Litra *a*
 - med Straatag? *ca 200* Meter, » » »
* Ved Ejendom med baade haardtækte og straatækte Bygninger skal Afstanden maales fra straatækt Litra.
- Er Skorstene, Bagerovne og Ildsteder lovlige? *ja*
- Er der Lynafleder efter Netsystemet paa alle straatækte Bygninger? *-*
- Kan der ydes Nedsættelse for brandsikret Etageadskillelse i Staldbygning? *-* %
Besvares med Angivelse af % - jfr. Tarifens Regler.
- Benyttes der Dampmaskine, Forbrændingsmotor eller anden mekanisk Kraft? *Nej*

GRUNDRIDS. Farver: Haardt Tag = Rødt. Straatag = Blaat eller Sort. Bræddevægge med haardt Tag = Gult.

N.
↑
■

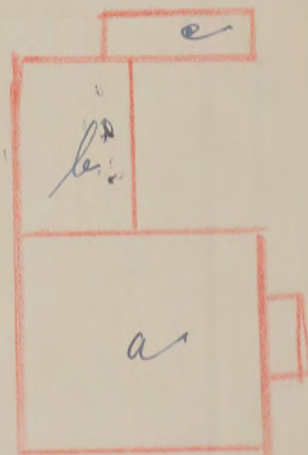

Prisstigningsforhøjelsen er indført i Branddirektoratets Protokol/Kartotek.

Sobbech den *11-3-* 19*47*.

Marcus Blom
Branddirektør.

Maal mellem Bygningerne maa anføres i Meter. Brandmure maa angives. Uforsikrede Bygninger maa anføres.

Bygningernes								Specifikation af Fundamenter, elektrisk Installation og Støbegods m. m.	Værdi for hver Bygning og hver Genstand Kr.	Totalsum for hvert Litra Kr.
Litra	Anvendelse; Indretning, Udstyrelse m. v. og Areal	Fagantal	Længde	Dybde	Højde	Ydermure	Tag			
			Meter	Meter	Meter					17000
								Overført...		

Ejendommens samlede Forsikringssum bliver Kr. 17000

- Hvilke Haandværk eller Næringsbrug drives i Ejendommen? *Byggeselskab*
- Er Skorstene, Bagerovne og Ildsteder lovlige? *Ja*
- a. Findes der Dampmaskine, Eksplosionsmotor eller anden mekanisk Kraft? (Er der Eksplosionsmotor, udfyldes et Oplysningskema).
b. I Træbearbejdningsvirksomheder maa Antallet af Høvlebænke og Specifikation af Maskinerne opgives. *Nej*
- a. Hvor stor Afstand er der til nærmeste Nabobygning med haardt Tag? *9* Meter, maalt fra Litra *4*
b. » » » » » » » » Straatag? *over 200* » » » »
Anm.: Af Hensyn til rigtig Beregning af Præmien er det absolut nødvendigt, at begge Afstandsspørgsmaal besvares. Afstande indtil 200 m maa opgives med nøjagtigt Maal. Afstande derover skrives blot over 200 m.
- a. Findes der Lynafleder efter Netsystemet?
b. Hvilket Firma har udført Anlægget og hvilket Aar? *Nej*
- Har denne Ejendom før været forsikret her og under hvilket Police-Nr.? *h h h*

Denne Forretning har vi foretaget som redelige og samvittighedsfulde Mænd.

A. Jensen *W. M. Rindt* *Jens P. Albrecht*
Vurderingsmænd. Rekvisitent.

Gebyr:	Fra Foreningen		Af Ejeren	
	Kr.	Øre	Kr.	Øre
Til Vurderingsmændene ..	6	00	6	00
» Branddirektøren	1	00	1	00
For Beskrivelsen	21	00	—	—
» Ny Forsikring	—	—	—	—
Ialt...	27	00	7	00

Til foranstaaende Vurdering har jeg intet at bemærke.



Grundrids med Afstand mellem Bygningerne og Oplysning om Brandmure. Uforsikrede Bygninger maa ogsaa anføres.

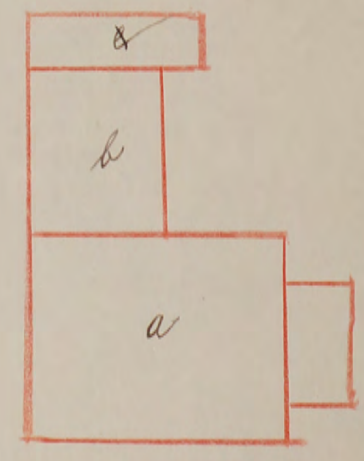

Grundridsfarver: Haardt Tag = Rødt. Straatag = Blaåt eller Sort. Bræddevægge med haardt Tag = Gult.

Alle til en Ejendom hørende Bygninger optages baade i Beskrivelse og Grundrids, selv om alle Litra ikke omvurderes.

KAJ PEDERSEN.
Revisor.
Allinge.

Allinge, den 29. Marts 1941.

Til

Østifternes Brandforsikring,
Vestervoldgade 104, København V.

Idet jeg hoslagt fremsender Skøde for Cyklehandler Jens Peter Marcher af Tejn paa Ejendommen Matr. Nr. 29e af Tejn Fiskerleje, Olsker Sogn, hvilken Ejendom ifølge vedlagte Police er brandforsikret i det ærede Selskab, tillader jeg mig at anmode om, at Ejer-skiftet maa blive noteret i Brandforsikringens Protokoller og at der maa blive udstedt Police for den nye Ejer, hvorefter Dokumenterne bedes tilbagesendt mig mod Betaling af Gebyrer m. m.

Samtidig tillader jeg mig paa den nye Ejers Vegne at anmode om, at Ejendommen maa blive omvurderet.

Med Erbødighed

Kaj Pedersen

1 APR 1941

B.

Til

Direktionen for „Husmandsbrandkassen“.

Jeg undertegnede Fisken Ole Thorsen, Ejer af Matr.-Nr. 29e Forsikrings-Nr. 78 i Tejn Fiskerleje By, Olsker Sogn, Bornholms Amt, begærer herved i Henhold til „Lov om Brandforsikringsforeninger for Landbygninger“ af 12 April 1889 de ved medfølgende Police for 10,000 Kr. forsikrede Bygninger udslettet af „Husmandsbrandkassen“ fra 1. April 1934 at regne, da jeg fra det nævnte Tidspunkt har ladet mine Bygninger indtegne til Forsikring i „Østifternes Brandforsikring“ for det samme Beløb, hvortil de hidtil har været forsikret.

Jeg erklærer derhos, at ingen af de min Ejendom paahvilende Forhæftelsesdokumenter indeholder Forpligtelse til at holde Bygningerne forsikret i en særlig nævnt Brandforsikring.

Denne Begæring, der ikke kan tilbagekaldes, fremsendes in duplo, forsynet med Indtegnelsespaategning fra Formanden for „Østifternes Brandforsikring“ og er for mit Vedkommende gyldig, indtil endelig Berigtigelse af Udmeldelsen har fundet Sted til en efterfølgende 1. April.

Tillige bemyndiger jeg „Østifternes Brandforsikring“ til at foretage saadanne Berigtigelser i denne Udmeldelse, som maatte vise sig nødvendig for at bringe den i fuldstændig Orden.

Tejn, den 23-12-1933

Godkendes med Forbehold i
Henhold til Overenskomstens § 4

Husmandsbrandkassen, København d. 6. JAN. 1934

Ole Thorsen

Som Vidner om rigtig Underskrift:

H. M. Bendtsen Willy Jensen

Form. Nr. 22 - 20/2 17. 1000.

KAJ PEDERSEN.
Revisor.
A l l i n g e .

1. April. 1941

Hr. Branddirektør A.P. Henriksen
Askirkeby
B.

Police Nr. 222 Matr. Nr. 29-e af Tejn, Olsker Sogn.
Hr. Cyklehandler J.P. Marcher.

Vi fremsender Skrivelse fra Hr. Revisor Kaj Pedersen
Allinge om Forhøjelse af Forsikringssummen.

Ved Vurderingens Indsendelse bedes Revisorens Brev
vedlagt, da Policen vil blive afsendt direkte herfra.

Erbødigst

h3

Allinge, den 29. Marts 1941.

Matr. Nr. 29^e af Tejn Fiskerleje By Olsker Sogn

tilhørende Fisker Ole Thorsen

LN - 1 APR 1934 LV

Bygningernes

Litra	Benyttelse	Ydermure	Tag	Forsikrs.sum
a	Luehus	Jdun.	Tegl	8.000
b	Vaskerhus	"	Pap	1.000
c	Brands Hjørnehus	"	"	600
d	Veranda	Brædder	"	300
	Stueværk			100
		0		
	1 ^a 9900	2.	198	
	12. 100	4.	04	
	10.000		202	
			99	
			1.03	
				Forsikringssum ialt 10.000

222.

B. Amt n. Distr.

1. Hvilke Haandværk eller Næringsbrug drives i Ejendommen?
- 2 a. Findes der Dampmaskine, Eksplosionsmotor eller anden mekanisk Kraft?
(Er der Eksplosionsmotor, udfyldes et Oplysningskema.)
- 2 b. I Træbearbejdningsvirksomheder maa Antallet af Høvlbænke og Specifikation af Maskinerne opgives, samt i hvilket Litra de findes.
- 3 a. Hvor stor Afstand er der til nærmeste Nabobygning med haardt Tag?
b. Hvor stor Afstand er den til nærmeste Nabobygning med Straatag?
Meter, maalt fra Litra
- Anm.: Afstande indtil 200 m maa opgives med nøjagtigt Maal. Afstande derover skrives blot: over 200 m.
- 4 a. Findes der Lynafleder efter Netsystemet?
- 4 b. Hvilket Firma har udført Anlægget og hvilket Aar?

Pariferet 4/34.
Gebyr 2
Ny

Grundrids: med Afstand mellem Bygningerne og Oplysninger om Brandmure. Uforsikrede Bygninger maa ogsaa anføres.

Nærværende Skema er udfyldt af

den

Underskrift.

Grundridsfarver: Haardt Tag - Rødt. Straatag - Blaat el. Sort. Bræddevægge m. haardt Tag - Gult.

Alb. 78. 14 34

bill 0 40

Tilbagebetaling kr. 2.00

Tariferet-10/42

Alle til en Ejendom hørende Bygninger optages baade i Beskrivelse og Grundrids, selv om alle Litra ikke omvurderes.

Omregnes

17. JUL 1942 13

Police Nr. 223 Amt 1ste Distrikt

Sum	17.500	Lb-Nr.	5720
1.-2. Præmie	1-80	Tillpr.	-
Tils.	0	Stp.	-
22 JUL 1942		lalt	-

Aar 1942 den 11 Juli har undertegnede Vurderingsmænd foretaget nedenstaaende Beskrivelse og Vurdering til Indtegning i Østifternes Brandforsikring af Bygningerne paa Matr. Nr. 9a af Tejve Frederiksvej By Høker Sogn

tilhørende Fisker Stilling Emil Münch Navn (kun sædvanligt benyttet Fornavn eller Forbogsstaver anføres) Vejnavn og Nr. (eller Ejendommens Navn) Ejer tillige af Police Nr. Tejve Bopæl Tejve Postadresse

'9 21 JUL 1942 '0		Bygningernes				Specifikation af medforsikret 1) Elektrisk Installation, Støbegods og lign. 2) Maskiner, Motorer, Butiksinventar og lign.	Sum for hver Bygning og hver Genstand Kr.	Sum for hvert Litra Kr.
Litra	Anvendelse, Etagehøjde, Indretning, Udstyrelse m. v. og Areal samt Pris pr. m ² .	Længde de	Dybde de	Ydermure	Tag*			
		Meter	Meter					
a	<u>Stuehus</u> Græntsmiret Bygning opført paa betongrundmure. 1 Stue med Mør af br. Sten, Vinkeltag af Cementplader. Forrettet til Bolde med 6 Caroler. Køkken Forstue og Spisekammer, paa Loftet er et stort Carole, holdes under den halve bygning. I alle Caroler er godt udstyret med Malings og Tapet, Bæddesæt og Bræddeløfter over det hele. 1 Skovlen af br. Sten. 106 m ² a. 132 kr.	12,00	8,90	br. Sten	Emil	Elektrisk installation 1 Kalkalon 1 Koudør	14000 700 150 150	15000
b	<u>Skur</u> Bindingsværk br. Sten Mør 1/2 Sten. Pladtag af Brædder og Pap, benyttet til Vaskerier, Brænder og Indskubstær. 1 Skovlen af br. Sten. 65 m ² a. 89 kr.	10,00	6,50	br. Sten	Pap			2500
						Overføres...	17500	

*) Haardt Tag paalagt Straatag skrives Plader paa Straa. Dels haardt Tag og dels Straatag skrives Plader og Straa.
1) Elektrisk Installation m.v. opføres og tillægges Bygningens Sum. 2) Maskiner m.v. opføres efter og føres ud med samlet Sum for hvert Litra.

Vend om!

Bygningernes						Specifikation af medforsikret 1) Elektrisk Installation, Støbegods og lign. 2) Maskiner, Motorer, Butiksinventar og lign.	Sum for hver Bygning og hver Genstand Kr.	Sum for hvert Litra Kr.
Litra	Anvendelse, Etagehøjde, Indretning, Udstyrelse m. v. og Areal samt Pris pr. m ² .	Længde	Dybde	Ydermure	Tag			
		Meter	Meter			Overført...	17600	

Ejendommens samlede Forsikringssum bliver Kr. 17600

I. a. Drivkraftens Art? *
 b. Drivkraftens Størrelse? HK *

* Er Drivkraft installeret i flere Bygninger, maa Opgivelse ske for hvert Litra.
 II. Specifikation af alle TræbearbejdningsMaskiner med Angivelse af Litra, hvori de findes. Antal Høvlbænke maa ligeledes opgives.

Spaangivende Maskiner		Save og ikke spaang. Maskiner	
	Antal i Litra		Antal i Litra
a. Fræsemaskiner		a. Baandsave	
b. Høvlmaskiner		b. Rundsave	
c. Kehlemaskiner		c. Boremaskiner	
d. Komb. Maskiner		d. Stemmehmaskiner	
e. Afrettes eller Oprettmaskiner		e. Høvlbænke	
f. Andre lign. Maskiner		f. Andre Save og lign. Maskiner	
g.		g.	
h.		h.	
i.		i.	
Spaangivende Maskiner ialt:		Save og ikke spaang. Mask. ialt:	

1. Hvilke Haandværk eller Næringsbrug drives i Ejendommen? *Reboer*

2. Afstand til nærmeste Nabobygning*. Afstande indtil 30 Meter opgives med nøjagtigt Maal.
 a. med haardt Tag? *9* Meter, maalt fra Litra *u*
 b. med Straatag? *50* Meter, » » » *u*
 * Ved Ejendom med baade haardtækte og straaetækte Bygninger skal Afstanden maales fra straaetækt Litra.

3. Er Skorstene, Bagerovne og Ildsteder lovlige? *Ja*

4. Er der Lynafleder efter Netsystemet paa alle straaetækte Bygninger? *Ja*

5. Kan der ydes Nedsættelse for brandsikret Etageadskillelse i Staldbygning? *0%*
 Besvares med Angivelse af % - jfr. Tarifens Regler.

6. Benyttes der Dampmaskine, Forbrændingsmotor eller anden mekanisk Kraft?
 I bekræftende Fald maa Rubr. Ia-b og II besvares nøjagtigt. (Motorskema maa udfyldes, hvis Skema ikke tidligere er indsendt)

7. Har Ejendommen hidtil været forsikret her? (Police Nr. maa anføres paa Forsiden. Udmeldelsesbegæring m. m. maa vedlægges ved Overførelse fra andet Selskab). *A 223*

GRUNDRIDS. Farver: Haardt Tag = Rødt. Straatag = Blaat eller Sort. Bræddevægge med haardt Tag = Gult.

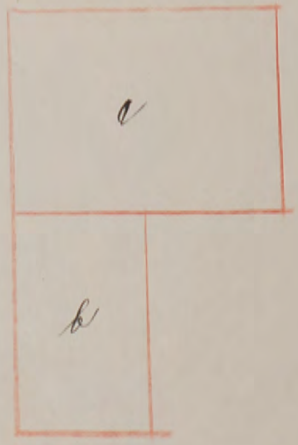

Denne Forretning har vi foretaget som redelige og samvittighedsfulde Mænd, og erklærer vi, at Forsikringssummen er ansat til Bygningernes virkelige Værdi.

A. Jensen *H.M. Bendtsen* *Ernil Munch*
 Vurderingsmænd. Rekverent.

Gebyr:	Fra Foreningen		Af Ejeren	
	Kr.	Øre	Kr.	Øre
Til Vurderingsmændene	6	00	6	00
» Branddirektøren.....	1	00	1	00
For Beskrivelsen	2			
» Ny Forsikring				
Ialt....	9	00	7	00

Foranstaaende Vurdering har jeg gennemset og intet fundet at bemærke.

Harriet Olsen
 Branddirektor.

Maal mellem Bygningerne maa anføres i Meter. Brandmure maa angives. Uforsikrede Bygninger maa anføres.

Østifternes Brandforsikring



B. Til
Direktionen for „Husmandsbrandkassen“.

Jeg undertegnede Emil P. Münch, Ejer af Matr.-
Nr. 92 Forsikrings-Nr. 61 i Vejn Fiskerleje By,
Olaker Sogn, Bornholms Amt, be-
gærer herved i Henhold til „Lov om Brandforsikringsforeninger for Landbyg-
ninger“ af 12 April 1889 de ved medfølgende Police for 10,000 Kr. forsikrede
Bygninger udslettet af „Husmandsbrandkassen“ fra 1. April 1934 at regne,
da jeg fra det nævnte Tidspunkt har ladet mine Bygninger indtegne til Forsik-
ring i „Østifternes Brandforsikring“ for det samme Beløb, hvortil de hidtil har
været forsikret.

Jeg erklærer derhos, at ingen af de min Ejendom paahvilende Forhæftelses-
dokumenter indeholder Forpligtelse til at holde Bygningerne forsikret i en sær-
lig nævnt Brandforsikring.

Ø -9 JAN. 1934 B

Denne Begæring, der ikke kan tilbagekaldes, fremsendes in duplo, forsynet
med Indtegnelsespaategning fra Formanden for „Østifternes Brandforsikring“ og
er for mit Vedkommende gyldig, indtil endelig Berigtigelse af Udmeldelsen har
fundet Sted til en efterfølgende 1. April.

Tillige bemyndiger jeg „Østifternes Brandforsikring“ til at foretage saadanne
Berigtigelser i denne Udmeldelse, som maatte vise sig nødvendig for at bringe
den i fuldstændig Orden.

Vejn, den 14/5 1933
Udmeldelse med Forbehold i
Henhold til Overenskomstens § 4 Emil P. Münch
Husmandsbrandkassen, København d. 8. JAN. 1934

Ulrich Nielsen

Som Vidner om rigtig Underskrift:

Hans M. Brøndum J. O. Olm

Matr. Nr. 9a af Tjen Fiskerleje By Alsker Sogn
 tilhørende Ernst P. Murch

223

B. Amt n. Distr.

BC-4 APR 1934

Bygningernes

Litra	Benyttelse	Ydermure	Tag	Forsikrs.sum
a	Luchis	Gdm.	Traa	7500
b	Horn. Materialhis	Pdv.	" Tag	2500
Forsikringssum ialt				10.000

5 -3 APR 1934 B

33. 10000 - 10% - 10.50

Ab. G. 1434

Nærværende Skema er udfyldt af Viggo A. Sjeller
 i Alsker den 24/3 1934
V. A. Sjeller
 Underskrift

- Hvilke Haandværk eller Næringsbrug drives i Ejendommen?
Ingen, kun Beobacht
- 2 a. Findes der Dampmaskine, Eksplosionsmotor eller anden mekanisk Kraft?
(Er der Eksplosionsmotor, udfyldes et Oplysningskema.)
Nej
- 2 b. I Træbearbejdningsvirksomheder maa Antallet af Høvlebænke og Specifikation af Maskinerne opgives, samt i hvilket Litra de findes.
Tarifferet 4/34 m. 2
NY
- 3 a. Hvor stor Afstand er der til nærmeste Nabobygning med haardt Tag?
15 Meter, maalt fra Litra a
- 3 b. Hvor stor Afstand er den til nærmeste Nabobygning med Straatag?
6 " " " " b
- Anm.: Afstande indtil 200 m maa opgives med nøjagtigt Maal. Afstande derover skrives blot: over 200 m.
- 4 a. Findes der Lynafleder efter Netsystemet?
Nej
- 4 b. Hvilket Firma har udført Anlægget og hvilket Aar?

Grundrids: med Afstand mellem Bygningerne og Oplysninger om Brandmure. Uforsikrede Bygninger maa ogsaa anføres.

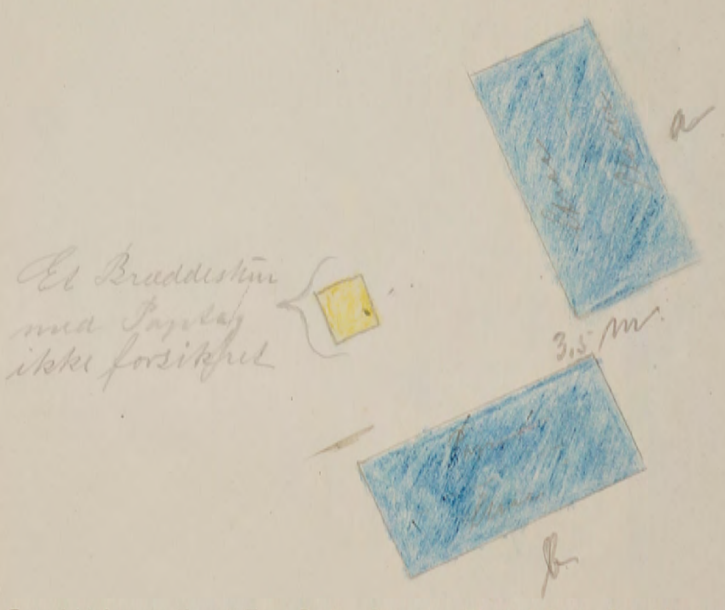

Grundridsfarver: Haardt Tag - Rødt. Straatag - Blaat el. Sort. Bræddevægge m. haardt Tag - Gult.

1. kild. 0.20

Tilbagebetaling
Tilbagebetaling d.6-Februar

P. Amt *m.* Distr.

TARIFERINGS-MEDDELELSE.

Police Nr. *224* Matr. Nr. *31aa Tejn Fiskerlevi Olskov* Sogn

Ejer: *Fisker Martin Falk*

LN 27 DEC. 1935 EH

Tekst:

U Leubis takket med Tæternit.

Brandst. 20/12 35.

Ny Tarifiering.

Genforsikr. Kr.

145 ✓
155
100 - 4200 - 20 - 1.00

Tarifieret-4/30

20/12.35

*ic nr. 224
den Falk*

224

P.
Amt *m.* Distr.
lucan.

27. DEC. 1935 B

Narissøby d. 20/12.35-

Østifternes Brandforsikring
København

Det attesteres herved at deri paa Police nr. 224
Sogn Fiskeris Østere Sogn tilhørende Fisker eller i Falk
nu er Eftersat Tag paa Litra a

Erhødet
at Mærket

Østifternes Brandforsikring



B. Til
Direktionen for „Husmandsbrandkassen“.

Jeg undertegnede Fisker Martin Falk, Ejer af Matr.-
Nr. 31 aa Forsikrings-Nr. 69 i Tin Fiskeris By,
Østere Sogn, Bornholms Amt, be-
gærer herved i Henhold til „Lov om Brandforsikringsforeninger for Landbyg-
ninger“ af 12 April 1889 de ved medfølgende Police for 4200 Kr. forsikrede
Bygninger udslettet af „Husmandsbrandkassen“ fra i. April 1934 at regne,
da jeg fra det nævnte Tidspunkt har ladet mine Bygninger indtegne til Forsik-
ring i „Østifternes Brandforsikring“ for det samme Beløb, hvortil de hidtil har
veret forsikret.

Jeg erklærer derhos, at ingen af de min Ejendom paahvilende Forhæftelses-
dokumenter indeholder Forpligtelse til at holde Bygningerne forsikret i en sær-
lig nævnt Brandforsikring.

9 JAN. 1934 B

Denne Begæring, der ikke kan tilbagekaldes, fremsendes in duplo, forsynet
med Indtegnelsespaategning fra Formanden for „Østifternes Brandforsikring“ og
er for mit Vedkommende gyldig, indtil endelig Berigtigelse af Udmeldelsen har
fundet Sted til en efterfølgende 1. April.

Tillige bemyndiger jeg „Østifternes Brandforsikring“ til at foretage saadanne
Berigtigelser i denne Udmeldelse, som maatte vise sig nødvendig for at bringe
den i fuldstændig Orden.

Tin, den 20 - 12 - 1933

Godkendes med Forbehold i
Henhold til Overenskomstens § 4
Husmandsbrandkassen, København d. 6. JAN. 1934

Martin Falk

Ulrich Nielsen

Som Vidner om rigtig Underskrift:

W. M. Bendtsen Hans Hansen

Matr. Nr. 370 af Tjern Fiskerij By Olstør Sogn
 tilhørende Fisker Martin Falk

BC-4 APR. 1934

Bygningernes

Litra	Benyttelse	Ydermure	Tag	Forsikrs.sum
a	Luehus	Edv.	Lnaa	3.780
c	Vask-Hemshus	Beton	Tag	420
				4200
Forsikringssum ialt				4.200

10 420
30 3.780
4200

2 0.13
10 3.99
4.12

APR. 1934

No. 14 34

Nærværende Skema er udfyldt af Viggo A. Gjeller
Olstør den 24/3/1934
V. A. Gjeller
 Underskrift

224

B. Amt n. Distr.

- Hvilke Haandværk eller Næringsbrug drives i Ejendommen?
Luzer, Kun Beboelse.
 - 2a. Findes der Dampmaskine, Eksplosionsmotor eller anden mekanisk Kraft?
(Er der Eksplosionsmotor, udfyldes et Oplysningskema.)
Ny Gebyr indbetalt 2
Ny
 - 2b. I Træbearbejdningsvirksomheder maa Antallet af Høvlbænke og Specifikation af Maskinerne opgives, samt i hvilket Litra de findes.
- Tarifferet-4/34.
 - 3a. Hvor stor Afstand er der til nærmeste Nabobygning med haardt Tag?
25 Meter, maalt fra Litra a
 - 3b. Hvor stor Afstand er den til nærmeste Nabobygning med Straatag?
14 " " " " a
- Anm.: Afstande indtil 200 m maa opgives med nøjagtigt Maal. Afstande derover skrives blot: over 200 m.
- 4a. Findes der Lynafleder efter Netsystemet?
Ny
 - 4b. Hvilket Firma har udført Anlægget og hvilket Aar?

Grundrids: med Afstand mellem Bygningerne og Oplysninger om Brandmure. Uforsikrede Bygninger maa ogsaa anføres.

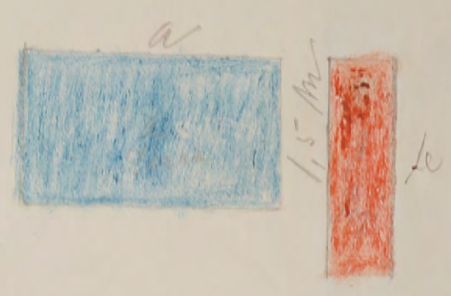

Grundridsfarver: Haardt Tag - Rødt. Straatag - Blaat el. Sort. Bræddevægge m. haardt Tag - Gult.