

Østifternes Brandforsikring
(Tidligere lå de i Erhvervsarkivet i Aarhus nu i Viborg)
Vurderingssager 1889-1954, Olsker sogn

Police 097-120

Fotograferet på Rigsarkivet 7/10 2021
Jesper Vang Hansen
<https://bornholmerting.dk>

Indholdsfortegnelse

Side – Police nr. – matrikel – adresse – yderligere oplysninger

002 - 97 – matrikel 39k – 35. slg. parcel Skolebygning – 1911
009 - 98 – matrikel 85a og 86a – Boesvang – 1911
026 - 99 – matrikel 34b – 30. slg. parcel Lyngborg – 1911
042 - 100 – matrikel 34m og s – 30. slg. parcel – 1911 – udstykninger
047 - 101 – matrikel 34o – 30. slg. parcel Engvang – 1911 Niels Persson
061 - 102 – matrikel 50a – 18. slg. fortov – 1920 husmand Karl A. Klausen
067 - 103 – matrikel 82gc – udmark – 1912 Frank Schultz sommerlejlighed (tysk ejendom)
073 - 104 – matrikel 82gb - 1912 Oluf Krabbe
086 - 106 – matrikel 82gm – Ellens Minde – 1912 Ellendrea Andersen
103 - 108 – matrikel 10c – 6. slg. parcel Munkelyst– 1912 Ludvig Sommer
115 - 109 – matrikel 82gu og 39u – 35. slg. parcel – 1912 Emil Krak
129 - 110 – matrikel 39o – Olsker Brugsforening
144 - 111 – matrikel 39i – 35 slg. parcel Lilleje
155 - 112 – matrikel 82hq – Fyrrebacken – 1913 Malvine Westphal
166 - 113 – matrikel 82 gs, gt, gu – 1919 Selma Stüber
175 - 114 – matrikel 82fl – Arkitekt Louis Jeppesen
187 - 115 – matrikel 27e – Solglimt
206 - 120 – matrikel 7i – 3. slg. parcel Skovfryd

Vestifternes Brandforsikring B R.

Kr.

Denne Begæring kan kun benyttes, hvis Ejendommen er vurderet i de sidste 10 Aar, og der ikke efter Vurderingen er foretaget Om- eller Tilbygning.

Sum	100.000	Lb.-Nr.	14635
Pr. 1.-3.	B. 2860	T.pr.	6 90
T. gr.	N. 2150	Stp.	0 40
- 8. 3. 1948		Ialt	130

Police Nr. 97 Bornholms Amts 1 Distrikt.
 Matr.-Nr. 39 B af 35 Ly. St. By Olsten Sogn. Vejnavn og Nr. Not. i Bopæl
 (eller Ejendommens Navn) Tariferet- 4/49
 Ejer Olsten Havnine v. Lojneraadformand Hoford, Bakkevej m. Allinge
 Stilling Navn (kun sædvanligt benyttet Fornavn eller Forbogstav anføres) Bopæl Postadresse

11. FEB. 1949
BEGÆRING
 OM
PRISSTIGNINGS-FORHØJELSE

Undertegnede Ejer af nævnte Ejendom begærer her- ved Forsikringssummen forhøjet som anført. — Forhøjelsen skyldes alene Byggeudgifternes Stigning siden den sidst fore- tagne vedtægtsmæssige Vurdering eller Prisstigningsbegæring. Forhøjelsen maa mindst være 10 %. Den samlede Sum for større Forsikringer ansættes til hele Tusinde Kroner. Summerne for de enkelte Litra eller Genstande afrundes til hele Hundrede Kroner.

Saa vel jeg selv som Brandforsikringen er berettiget til senere at kræve Forsikringssummen ændret ved Vurde- ring efter Vedtægtsens almindelige Bestemmelser. Policen vedlægges.

Olsten den 4 Febr. 19 49.

E. Hoford
 Underskrift.

I Tilfælde af Skade erstattes kun den virkelige Værdi i Brandens Øjeblik.

* Disse Rubrikker udfyldes efter Policen. — Ny Sum maa anføres for hvert Litra. Alle særskilt beliggende Bygninger, Maskiner og andet Inventar skal være anført i Policen for at være forsikret. Derimod er Vand-, Gas- og elektriske Installationer, Støbegods, Centralvarmeanlæg og sædvanligt Bygningsinventar medforsikret uden særlig Specifikation paa Policen, med- mindre Genstandene er forsikret som Løsøre.

Bygningernes*					
Litra	Benyttelse	Ydermure	Tag	Glt. Sum	Ny Sum
				Kr.	Kr.
a	Skole- og Beboelsesbyg.	Edm	Tegl	71400	92800
b	Udhus, Garage.	do	Pap.	4500	5800
c	Udhus, Laugvej Port			1100	1400
Efter Vurdering af <u>28 Jan. 1944</u> var tidligere Sum:				77000	
Ejendommens samlede Forsikringssum bliver:					100.000

Nedenstaaende Spørgsmaal og Grundrids besvares og udfyldes af Vurderingsmanden

Specifikation af alle Træbearbejdnings-Maskiner med Angivelse af Litra, hvori de findes. Antal Høvlbænke maa ligeledes opgives.

Spaangivende Maskiner			Save og ikke spaangivende Maskiner		
	Antal	i Litra		Antal	i Litra
a. Fræsemaskiner			a. Baandsave		
b. Høvlmaskiner			b. Rundsave		
c. Kehlemaskiner			c. Boremaskiner		
d. Kombinerede Maskiner			d. Stemmehaskiner		
e. Afrette- eller Oprettemaskiner			e. Høvlbænke		
f. Andre lignende Maskiner			f. Andre Save og lignende Maskiner		
g.			g.		
h.			h.		
i.			i.		
Spaangivende Maskiner ialt:			Save, Høvlbænke og ikke spaangivende Maskiner ialt:		

- Hvilke Haandværk eller Næringsbrug drives i Ejendommen? Kommuneskole.
 - Afstand til nærmeste Nabobygning*. Afstande indtil 30 Meter opgives med nøjagtigt Maal.
 - a. med haardt Tag? 20 Meter, maalt fra Litra a
 - b. med Straatag? 30 Meter, " " " " a

* Ved Ejendom med baade haardtækte og straatækte Bygninger skal Afstanden maales fra straatækt Litra.
 - Er Skorstene, Bagerovne og Ildsteder lovlige? Ja
 - Er der Lynafleder efter Netsystemet paa alle straatækte Bygninger? -
 - Kan der ydes Nedsættelse for brandsikret Etageadskillelse i Staldbygninger? 0% af Litra. Besvares med Angivelse af % - jfr. Tarifens Regler.
 - Benyttes der Dampmaskine, Forbrændings- motor eller anden mekanisk Kraft? Art stkj Størrelse HK*
- * Er Drivkraft installeret i flere Bygninger, maa Opgivelse ske for hvert Litra.

GRUNDRIDS. Farver: Haardt Tag = Rødt. Straatag = Blaat eller Sort. Bræddevægge med haardt Tag = Gult.

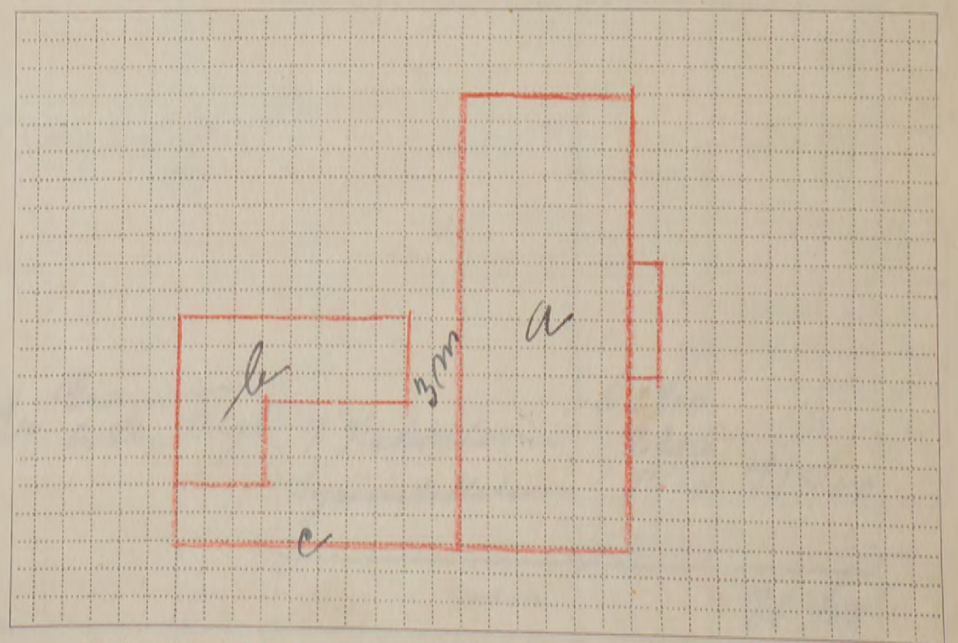

Tariferingsspørgsmaalene og Grundridset er besvaret og udfyldt af undertegnede efter Oplysningerne i den sidste Vurdering af Ejendommen.

Forhøjelsen er indført i Vurderingsprotokollen.
Olsten den 4 Febr. 19 49.
H. Jøller
 Vurderingsmand.

Prisstignings-Forhøjelsen er indført i Branddirektoratets Pro- tokol/Kartotek.
Rasmus den 9-2-19 49.
Marcel Blom
 Branddirektor.

Maal mellem Bygningerne maa anføres i Meter. Brandmure maa angives. Uforsikrede Bygninger maa anføres.

100 1.40

17 R. 25.667 Kr.

Tariferet- 4/44

Alle til en Ejendom hørende Bygninger optages baade i Beskrivelse og Grundrids, selv om alle Litra ikke omvurderes.

3 FEB 1944 B

Police Nr. 97 Bernholms Amts 1 mdr. Distrikt.

Sum	77.000	Lb. Nr.	2122
i. Pr.	16-80	T.-pr.	2-00
Tilb.	00	Stp.	---
7 FEB. 1944		Ialt	2-00

Aar 19 44 den 28 Jan. har undertegnede Vurderingsmænd foretaget nedenstaaende Beskrivelse og Vurdering til Indtegning

i Østifternes Brandforsikring af Bygningerne paa Matr. Nr. 39 k. af 35 Lyds Pel By Øster Sogn

tilhørende Markus Hennings (v. Løjtnantsformet Finca) Vejnavn og Nr. (eller Ejendommens Navn)

Lindersgaard Tjørn St. Ejer tillige af Police Nr.

NR - 7 FEB. 1944 III

Bygningernes 5491 99

Litra	Anvendelse, Etagehøjde, Indretning, Udstyrelse m. v. og Areal samt Pris pr. m ² .	Længde	Dybde	Ydersmure	Tag*	Specifikation af medforsikret 1) Elektrisk Installation, Støbegods og lign. 2) Maskiner, Motorer Butiksinventar o. lign.	Sum for	Sum for
							hver Bygning og hver Genstand	hvert Litra
		Meter	Meter				Kr.	Kr.
a.	<p><u>Skole- og Beboelsesbygning.</u> Grundmuret Bygning opf. paa ca. 1 m højst Besænfund, Ydersmure af 1 Et. St. med Kanal og Vinkeltag af Tegl. Indrettet til Lærer- og Lærerindens Lejligheder i hver sin Ende og 2 Skolestuer i midten. Lærers Lejlighed er med 4 Værelser, Forstue med Trappegang, Lisekammer og Kikkur i Stueetagen samt 3 Værelser paa Loftet og med stor Kaldes af Beton. Lærerindens Lejlighed er med 2 Værelser, Forstue med Trappegang, Lisekammer og Kikkur, med samt 3 Værelser paa Loftet. Desuden en mindre Kaldes. I alle Værelser er færdigværede Bræddegulve og gipsede Loftter og ibrigt gipsede væggen med Byldingsværk, stort Vinduer, Tapet og Malning. I Skolestuerne er ligeledes færdigværede Bræddegulve og gipsede Loftter, Væggene er panelede færdigværede. Foran Skolestuerne er en Fortral med gipsede Loft og Stuegulv og med Skildes til Elevens Bøj og Fodstøj. Der er 4 Skorstensrør og 2 Luffter alle af br. Sten. I Lejlighederne er indlagt elektrisk Lys. Tagrenden paa hele Bygningen.</p>	37.25	9.10					
	339 m ² an 200 Kr.					7 Kalkelovne Lysinstallation	67.800 2.200 1.400	71.400
						Overføres...		71.400

12-150

*) Haardt Tag paalagt Straatag skrives Plader paa Straa. Dels haardt Tag og dels Straatag skrives Plader og Straa.
1) Elektrisk Installation m.v. opføres og tillægges Bygningens Sum. 2) Maskiner m.v. opføres efter og føres ud med samlet Sum for hvert Litra.

Vend om!

Litra	Bygningernes				Ydermurene er af:	Taget er af:	Hvis Fundamenter, Kakkelovne, Komfurer eller andre Genstande er medforsikret, anføres dette samt Betegnelsen for hver enkelt Del under hvert Litra for sig	Værdi til Forsikring af hver Bygning og medforsikret Fundament, Støbegods, fast Inventar o. s. v.	Totalsum for hvert Litra
	Indretning og Anvendelse; Loft, Gulv, Udstyrelse m. v.	Fagantal	Længde	Dybde					
	<i>Overført ansattes til sammen for gymnastikapparater ansattes til</i>		Meter (Al.)	Meter (Al.)	Meter (Al.)		Overført...	Kr. 43780 620	Kr.
Ejendommens samlede Forsikringssum bliver								44400	

- Hvilket Haandværk eller Næringsbrug drives i Ejendommen?
Hammines kole.
- Med Hensyn til Skorstene, Bagerovne og Ildsteder bemærkes, om de er lovlige?
Roovassig
- Findes der **Dampmaskine, Explosionsmotor** eller anden **mekanisk** Kraft?
(Er der Explosionsmotor udfyldes et Oplysningsskema)
Er Loftet i Kedelrummet af Mur eller Jern?
Hvor stor er Afstanden fra Kedelens Overkant til Loftet?
Nej
- Hvor mange Meter (Al.) er der til nærmeste Nabosted med **brandfrit** Tag?
" " " " " " " " **Straatag**?
Hvad benyttes **nærmeste** Nabosted til?
Er det forsikret her, og hvad er Ejerens Navn?
Nærmeste Nabosteds Pol. Nr., forsaavidt det er forsikret her?
0 21 Meter
Forsamlingshus
vej. Aktieselskab
- Har denne Ejendom før været forsikret her og under hvilket Pol.-Nr.?
Ja Nr. 97

Denne Forretning har vi foretaget som redelige og samvittighedsfulde Mænd.

A. Jensen *G. A. Junch* *H. A. Mogensen*
Vurderingsmænd. Rekvisit.

Gøbyr:
Til Vurderingsmændene 10 Kr. 000.
" Branddirektøren 1 " 000.
11 Kr. 000.

Grundrids med Afstand mellem Bygningerne og Oplysning om Brandmure. **Uforsikrede** Bygninger maa ogsaa anføres.

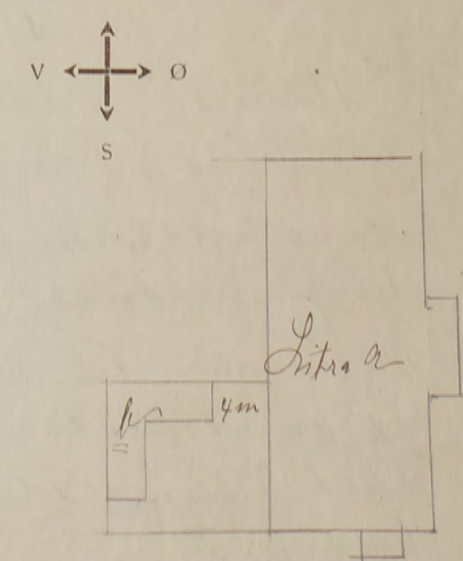

Alle til en Ejendom hørende Bygninger optages baade i Beskrivelse og Grundrids selv om ikke alle Litra omvurdes.

Pol Nr.

99.

Bornh

Amts

Distrikt.

Aar 1911 den 14 September har undertegnede Vurderingsmænd foretaget nedenstaaende Beskrivelse og Vurdering til Indtegning i „Østifternes Brandforsikring“ af Bygningerne paa Matr. Nr. 39^k af 35^{og Parcel} By Oske Sogn Bornholms Amt, tilhørende Oske Kommune; tidligere Ejer var

Litra	Bygningernes				Ydermurene af:	Taget er af:	Hvis Fundamenter, Kakkellovne, Komfurer eller andre Genstande ere medforsikrede, anføres dette samt Værdien for hver enkelt Del	Værdi til Forsikring	Anm.	
	Indretning og Anvendelse; Loft, Gulv, Udstyrelse m. v.	Fagantal	Længde	Dybde						Højde
			Alen	Alen	Alen		Kr.	Kr.		
a	<p><u>Skolebygning.</u> Indrettet til <u>Dobbelt-skole</u> med 2 Klasserørelser samt Bolig for Førstelørem og Lærerinden. Førstelørens Leilighed består af 6 Værelser og Kjøkken, Spisekammer samt en rummelig Kold. I alle Værelser er gipsede Loftter og færdigede Strykres Gulv. Alle Døvre er dels malet med Tønsfarver dels træet og laket. Ud til Haven er bygget en Veranda. Paa Loftet findes Pigekammer, Børnekammer og Gæsteværelse med gipsede Loftter og Vægge samt færdigede Breddegulv. Op til Loftet ledses en Svingtrappe med drejede Balluster. Lærerindens Leilighed består af 2 Værelser med Forstue, Kjøkken, Spisekammer og Kold. Ovenpaa findes et Gæsteværelse. Leiligheden er malet og udstyret paa samme Maade som Førstelørens. I Klasserørelserne er ligeledes gipsede Loftter færdigede Breddegulv og panelede Underbøger. Foran Klasserørelserne er i Forhold der er dannet ved et Femspring i Bygningen. Der er Flisegulv samt Skabe Værelse og Kraget til Børnenes Løi. Der findes 2 Kloster. 12" x 9" 2 1/2" x 9" samt 4 Luftkøster alle af Brændt Sten 877 # Alen a 23 #</p>									
			20	59 1/2	14 1/2	5 1/3	Brændt Sten	Tegl.	Fud. 1.000.	20.171
									Overføres...	20.171

Litra	Bygningernes				Ydermurene ere af:	Taget er af:	Hvis Fundamenter, Kakkelovne, Komfurer eller andre Genstande ere medforsikrede, anføres dette samt Værdien for hver enkelt Del	Værdi til Forsikring	Anm.
	Indretning og Anvendelse; Loft, Gulv, Udstyrelse m. v.	Fagantal	Længde	Dybde					
		Alen	Alen	Alen			Kr.	Kr.	
<u>6</u>	Udkans. Indrettel til Wadskelens 2 Brændkams Væsenkams 6 Potiser 1 Rum til Gymnastik apparater. 1-9" Skorstue af brændte Sten.	8	25	6 1/2	3 1/2	Brændte Sten Pap	Overført... 1000	20.171	
<u>7</u>	Brønnen til Indbyg- ning af Gaardspladsen 1 Plankvæsk 1 Pøsk 2 Læger med Kærne		28 9		3 3			140 40 70 19	} 529
<u>8</u>	Gymnastikapparater anvendes til							260	
Ejendommens samlede Forsikringssum bliver								22.600	

- Hvilket Haandværk eller Næringsbrug drives i Ejendommen?
Skoleundervisning
- Med Hensyn til Skorstene, Bagerovne og Ildsteder bemærkes om de ere lovlige?
Ja
- Findes der **Dampmaskine, Gas- eller Petroleumsmotor** eller anden **mekanisk Kraft**?
Er Loftet i Kedelrummet af Mur eller Jern?
Hvor stor er Afstanden fra Kedlens Overkant til Loftet?
Nei
- Hvor mange Alen er der til **nærmeste** Nabosted?
Hvad benyttes dette til?
Hvad er Nabostedet tækket med?
Er Nabostedet forsikret her, og hvad er Ejerens Navn?
Nabostedets Fors. Nr., forsaavidt det er forsikret her?
*ca 32 Alen
Forsamlingshus (i den Nørvest)
Tegl
Mit Aktieselskab*
- Findes der Straatag indenfor 20 Alen fra Bygningerne?
Nei
- Har denne Ejendom før været forsikret her og under hvilket Fors.-Nr.?
Ejendommen er overført

Denne Forretning have vi foretaget som redelige og samvittighedsfulde Mænd.

H. A. Jensen Vurderingsmænd. *H. A. Nielsen* *H. A. Mogenssen* Rekvirent.

Gebyr:
Til Vurderingsmændene 8 Kr. 000.
" Branddirektøren 1 " 00"

9 Kr. 000.

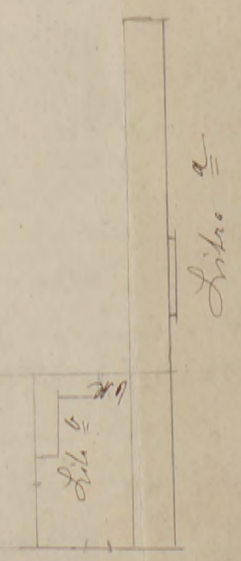

ALMINDELIGE OPLYSNINGER

1. Ejendommens anvendelse	
2. Er der lynafleder efter netsystemet på alle stråttækte bygninger?	
3. A. I hvilke litra er der tarifmæssig brandsikret etageadskillelse af a. Ler? (Se tarifens § 3, 2. stk., jfr. § 7, 3. stk.) b. Beton?	1 litra 1 litra
B. Er døre, lemme og luger tarifmæssige?	
C. Hvis den brandsikrede etageadskillelse kun går igennem en del af en bygning (litra), bedes den anslåede værdi af denne del af bygningen opgivet.	Del af litra Værdi kr.
4. Afstand til nærmeste nabobygning*. a. med hårdt tag Afstande indtil 30 m opgives med nøjagtigt mål. * BEMÆRK! Ved ejendom med både hårdtækte og stråttækte bygninger skal afstanden måles fra stråttækt litra. b. med stråtag	meter fra litra meter fra litra
5. Nærmeste naboejendoms a. erhverv b. forsikringssum (eventuelt anslået)	kr.

LANDBRUG

..... stk. spændingsgivere til el-hegn medforsikres mod lynskade.

I hvilke litra findes IKKE oplag af strå eller lignende?

HÅNDVÆRK OG INDUSTRI

Motorer	El-Motorer	Forbrændingsmotorer		
		Benzin	Diesel	Petroleum
Litra				
Antal				
Størrelse i hk ialt				

Spångivende maskiner	Save og ikke spångivende maskiner	
	Antal	i litra
Fræsemaskiner		Båndsave
Høvlemaskiner		Rundsave
Kehlemaskiner		Børemaskiner
Kombinerede maskiner		Stemmehmaskiner
Afrette- eller oprettemaskiner		Høvlebænke
Andre lignende maskiner		Andre save og lignende maskiner
Spångivende maskiner ialt:		Save, høvlebænke og ikke spångivende maskiner ialt:

LANDBRUG - HÅNDVÆRK - INDUSTRI

	Opvarmes med			
	Elektricitet	Fast brændsel	Fl. brændsel	Gas
Rugemaskiner	litra antal	litra antal	litra antal	litra antal
Kyllingemødre				
Grisevarmere				

Bageovne	Opvarmning			
	Kul	Olie	Gas	Elektr.
Kanalovne				
Vandrørsovne				

Cyklereparationsværksted:

Antal arbejdere:

Forsamlingshus:

- A) 1. Uden scene
2. Med scene

Scenen benyttes ca. gange årlig.

B) Drives beværtning? Ja / Nej

1. I hh. til en ved hver enkelt lejlighed meddelt tilladelse.
 2. Stående lejlighedstilladelse.
 3. Beværterbevilling.

Kemisk fabrik og tøjrensingsanstalt:
Hvilke brændbare og letantændelige stoffer og væsker benyttes?

Sprøjtetalingsanlæg:

Med kompressor: Antal hk

Systue, konfektion:

Antal arbejdere:

3.40 Tilbyr betaling: 84. - Kt. - Tilbet. premie

Matr. nr.	Ejerlav	Amt	Distr.	Sogn	Police nr.
46 m. fl.	Olsher	B	1.	Olsher	98.



Østifternes Brandforsikring

TARIFERINGSANMELDELSE

Denne blanket anvendes ved anmeldelse af:
Nedbrydelse, forandring af tagbeklædning, benyttelse, naboafstand og lignende.

EJERENS STILLING OG NAVN: (Kun sædvanligt benyttet fornavn eller forbogstaver anføres)

Hv. gdr. Georg Hansen

Ejendommens adresse: (herunder vejnavn og nr. eller ejendommens navn, bynavn og postadresse)

Boesvang Allinge

OPKRÆVNINGSDRESSE: (hvis opkrævning ikke sker hos ejeren på ejendommen)

Polisen tilsendes: (udfyldes hvis politen ikke tilsendes branddirektøren)

Ændringer i forsikringsforholdet siden sidste beskrivelse af ejendommen.
iflg. lov. af 17/2 55 fra vurd. V. Kjøller:

Ikke oplag af stråfoder i litra a - b og d.
Omregistrering, tilbagebetaling fra 1/5 1954.

Berigtigelse er foretaget i omstændige beskrivelse af ejendommen.

Berigtigelse er foretaget i vurderingsprotokollen eller afskrift af denne blanket er indsat i protokollen.

(Udfyldes af hovedkontoret)		Dato	Mærke	Korrespondance	Dato	Mærke	Police	Dato	Mærke
Fremtagning								26-1	84
Gennemsyn									
Tarifiering	27/12	84		Udregning	18-1				
Eftersyn				Efterregning	25				

Løbe-nr. 26244

Tarif-termin

Tariferet - 4/56

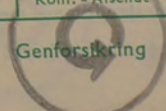

31 JAN 1956

Alle til en ejendom hørende bygninger optages både i beskrivelse og grundrids, selv om ikke alle litra omvurderes.

1908

Amt Bornholms Distrikt 1 Sogn Olsker Police-nr. 98

Tariferet - 10/54

År 1954 den 1 Maj har undertegnede vurderingsmænd foretaget nedenstående beskrivelse og vurdering til indtegning

i Østifternes Brandforsikring af bygningerne på matr.nr. 85a, 86a ejerlav Olsker sogn

tilhørende H. Svolsb. Georg Hansen
Stilling Navn (kun sædvanligt benyttet fornavn eller forbogstaver anføres)

Vejnavn og nr. (eller ejendommens navn)

Boesvang no Allinge
Bopæl Postadresse

Ejer tillige af police-nr. nej



Litra	Bygningernes				Specifikation af medforsikret 3) elektrisk installation, støbegods og lign. 4) maskiner, motorer, butiksinventar og lign.	Sum for hver bygning og hver genstand Kr.	Sum for hvert litra Kr.
	Anvendelse, etagehøjde, indretning, udstyrelse m. v. og areal samt pris pr. m ² . NB. Nærmere beskrivelse af bygningerne er kun nødvendig, hvis de er forandret efter sidste vurdering.	Længde de	Dybde de	Ydermure			
		Meter	Meter				
1)	<u>Prissigningsomvurdering.</u>				5)		
<u>a. Drechhus</u>	<u>Anden. Bygning opf. paa 1 an. højt Betonfund., Ydermure af 1 1/2 br. L. hül mür og Winkeltag af Tegl. Indlagt vand og elektr. Lys. for forsikret for: 31.700 Kr. forhøjes nu til: 112 m² a 400 Kr.</u>	15.00	7.50	Blau	Tegl.	44800 1200 1000	47000
<u>b. Martin- og Klenschus</u>	<u>Anden. Bygning opf. paa Betonfund. Ydermure af halv L. Bau. L. med Piller og Winkeltag af Eternit Bølgeplader. for forsikret for: 5800 Kr. forhøjes nu til: 59 m² a 125 Kr.</u>	13.40	4.40	do	Eternit plader	4400 200	4600
<u>c. Chald</u>	<u>Anden. Bygning opf. paa Betonfund. Ydermure af 1 1/2 br. Bau. L. hül mür a 4 m. højde og lav Tapejsning af Eternit bølgeplader. for forsikret for 26.400 Kr. forhøjes nu til: 220 m² a 150 Kr.</u>	25.00	8.80	do	do	33000 500	33500
<u>d. Varkeluis og Vognport.</u>	<u>Samme Byggemaade som Litra b. for forsikret for 5.600 Kr. forhøjes nu til: 54 m² a 125 Kr.</u>	12.30	4.40	do	do	6750 250	7000
						Overføres...	96.100

(Udfyldes af hovedkontoret)	Dato	Mærke	Dato	Mærke	Dato	Mærke	Police	Dato	Mærke
Fremtagning	1954		17. MAJ 1954	Udregning	18	9	Girokort	20 MAJ 1954	U
Gennemsyn	1954		18	Efterregning	19	2	Konference	24 MAJ 1954	BH

1) Uforsikrede bygninger optages sidst i beskrivelsen med angivelse af nummer, benyttelse, byggemåde og den formentlige værdi anført i parentes.
2) Er der lagt hårdt tag på strå, skrives f. eks. plader på strå. Er tagbeklædningen dels hårdt tag, dels stråtag, skrives f. eks. plader og strå.
3) Elektrisk installation m. v. opføres og tillægges bygningens sum.
4) Specifikation af maskiner m. m. opføres sidst i beskrivelsen og føres ud med samlet sum for hvert litra.
5) Ved beboelsesbygninger anføres her opvarmingsmetoden såkaldt, centralvarmes.

Bygningernes						Spekifikation af medforsikret	Sum for hver bygning og hver genstand	Sum for hvert litra
Litra	Anvendelse, etagehøjde, indretning, udstyrelse m. v. og areal samt pris pr. m ² . NB. Nærmere beskrivelse af bygningerne er kun nødvendig, hvis de er forandret efter sidste vurdering.	Længde	Dybde	Ydermure	Tag ²⁾	3) elektrisk installation, støbegods og lign. 4) maskiner, motorer, butiksinventar og lign.	Kr.	Kr.
	1) 2 <u>2</u> <u>Porte</u> for forsikret for 570 kr. forhøjes nu til <u>600</u>	Meter	Meter			Overført...		96.100
	3 <u>Batteri</u> til elektr. Ulyggespendingsapparat.			Træ				600
								300
	<u>SP</u>							
	Bygningerne er ikke undergået nogen forandring siden forrige vurdering d. 21. Okt. 1940.							
	Tidligere Forsk. Lign 70.000 kr.							
	Forhøjelse andraget 27.000 -							
	Nuværende Forsk. Lign 97.000 kr.							

1), 2), 3) og 4) - Se de respektive fodnoter på forsiden.

Ejendommens samlede forsikringssum bliver kr.

97.000

I. a. Drivkraftens art?	*	1. Hvilke håndværk eller næringsbrug drives i ejendommen?	Landbrug
b. Drivkraftens størrelse?	1 Elektromotor 1/2 HK 1 Mathemaskine	2. Afstand til nærmeste nabobygning*. Afstande indtil 30 meter opgives med nøjagtigt mål.	
* Er drivkraft installeret i flere bygninger, må opgivelse ske for hvert litra.		a. med hårdt tag?	50 meter, målt fra litra d.
II. Spekifikation af alle træbearbejdningmaskiner med angivelse af litra, hvori de findes. Antal høvlebænke må ligeledes opgives.		b. med stråtag?	200 meter, " " "
* BEMÆRK! Ved ejendom med både hårdtækte og stråttækte bygninger skal afstanden måles fra stråttækt litra.		3. Er skorstene, bageovne og ildsteder lovlige?	Ja
Spångivende maskiner		4. Er der lynafleder efter netsystemet på alle stråttækte bygninger?	-
Save og ikke spångivende maskiner		5. Kan der ydes nedsættelse for brandsikret etageadskillelse i staldbygninger? Besvares i bekræftende fald med angivelse af %. Se tarifens § 3, stk. 2, jvf. § 7, stk. 3.	0 % af litra
a. Fræsemaskiner	Antal i litra	6. Benyttes der dampmaskine, forbrændingsmotor eller anden mekanisk kraft? I bekræftende fald må rubr. Ia-b og II besvares nøjagtigt. (Motorskema må udfyldes, hvis skema ikke tidligere er indsendt)	Ja
b. Høvlemaskiner		7. Har ejendommen hidtil været forsikret her? (Police-nr. må anføres på forsiden. Udmeldelsesbegæring m. m. må vedlægges ved overførelse fra andet selskab).	Ja
c. Kehlmaskiner		GRUNDRIDS. Ejendommens bygninger indtegnes i mål ved anvendelse af kvadreringen: 2 delinger lig 1 m. (Anvendes andet målestoksforhold, bedes dette anført). Grundridsfarver: Hårdt tag = rødt. Stråtag = sort eller blåt. Bræddevægge med hårdt tag = gult.	
d. Kombinerede maskiner			
e. Afrette eller oprettemaskiner			
f. Andre lignende maskiner			
g.			
h.			
i.		Spångivende maskiner ialt: Save, høvlebænke og ikke spångivende maskiner ialt:	

Materialerbevilling uforvunden.
Den gamle Brandpolice kan ikke frantsattes.
V. Hjaller, W.M. Brundsen, Georg Hansen
Vurderingsmænd. Rekvisitent.

Gebyr:	Fra brandforsikringen	Opkræves af brandfors. hos ejeren
Til vurderingsmændene	Kr. 15,- Øre	Kr. 4,- Øre
» branddirektøren	150	
For beskrivelsen	6-	
» ny forsikring		
Ialt...		

Foranstående vurdering har jeg gennemset og intet fundet at bemærke.

Branddirektør.

Mål mellem bygningerne må anføres i meter. Brandmure må angives ved =. Uforsikrede bygninger må indtegnes og mærkes med tal på grundridset i lighed med den almindelige litrabetegnelser med bogstaver for de forsikrede bygninger.

HA/EA

Police nr. 98 Olsker sogn.
Fhv. gårdejer Georg Hansen.

I anledning af Deres brev af 17. december f.å. må vi beklage, at ovennævnte ejendom har været fejlagtig tariferet efter den indsendte vurdering af 1. maj 1954, idet man ikke har været opmærksom på, at der ikke var oplag af stråfoder i litera a, b og d.

Vi har nu foretaget en omberegning af præmien, og vedlægger en ny berigtiget police.

Den for meget erlagte præmie fra vurderingsdatøen til 31. marts d.å., ialt 84 kr. har vi samtidig hermed tilbagebetalt ejeren over vor postkonto.

Med hilsen
E.B.
H. Arentoft

Hr. vurderingsmand V. Kjøller,
Lindevang,
Olsker
Tejn.

Udbetalt d. -2. FEB. 1956

31. januar 1956.
De Høvedskontor.
1 D. Olsker sogn.
at Olsker sogn.
bygningens brandforsikring d. 1-5-1954
har medført beløb 80 % hæløst på
den afledte af finansielle af den
afledte af finansielle af den

Udbetalt d. 10000

Nedenstående spørgsmål og grundrids besvares og udfyldes af vurderingsmanden

Spørgsmål og grundrids besvares og udfyldes af vurderingsmanden

Specifikation af alle træbearbejdningmaskiner med angivelse af litera, hvori de findes.
Antal høvlebænke må ligeledes opgives.

	Spørgende maskiner		Save og ikke spångivende maskiner	
	Antal	i litera	Antal	i litera
a. Fræsemaskiner				
b. Høvlemaskiner				
c. Kehlmaskiner				
d. Kombinerede maskiner				

1. Hvilke håndværk eller næringsbrug drives i ejendommen? *Landbrug*

2. Afstand til nærmeste nabobygning*
Afstande indtil 30 meter opgives med nøjagtigt mål.
a. med hårdt tag? *50* meter, målt fra litera *d.*
b. med stråtag? *nr. 200* meter, » » »
* Ved ejendom med både hårdtækte og stråtækte bygninger skal afstanden måles fra stråttækt litera.

3. Er skorstenne, bagerovne og ildsteder lovlige? *ja*

4. Er der lynafleder efter netsystemet på alle

0/0 af litera
is med angivelse af 1/10-jfr. tariffens regler.

dkg.

HK*

se

t litera.

tag, rød. Stråtag, blått eller sort.
levægge med hårdt tag, gult.

skak beløb

<i>1/5 - 1/10 54 5/6 25800</i>	<i>4.90</i>
<i>1/10 54 - 1/4 55 6/6 5800</i>	<i>1340</i>
<i>1/4 55 - 1/10 55 6/6 5800</i>	<i>48.40</i>
<i>1/10 55 - 1/4 56 5800</i>	<i>58 -</i>
<i>1/4 55 - 1/10 55 6/6 5800</i>	<i>58 -</i>
<i>1/10 55 - 1/4 56 5800</i>	<i>58</i>
<hr/>	
	<i>235,80</i>

227,30

320 -
23580

Tilbage 84,00

312,00

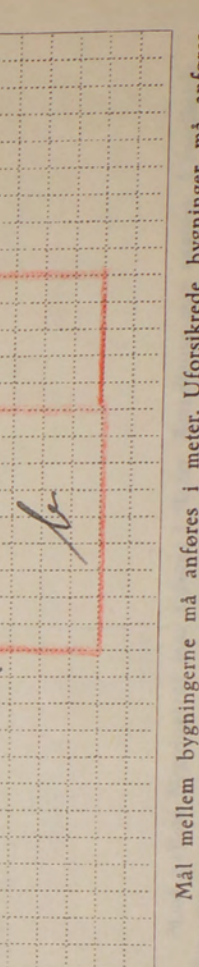

tokol/kartotek.

Rasmus den *16-1-1956*.

Marcus Olsen
Branddirektør.

Døstifternes Brandforsikring 10 R. 7.000. Kr.

Denne begæring kan kun benyttes, hvis ejendommen er vurderet i de sidste 10 år, og der ikke efter vurderingen er foretaget om- eller tilbygning.

Sum	70.000	Lb.-nr.	16819
Pr. 1-2.	56 50	T.-pr.	7 70
T.-gr.	N. 1.00		- 80
			8 58

Olsker pr. Tjøn
d. 17 Decbr. 1955.

Til Q. B.s. Ulovekonto.

Mads ch. 85a.86a. Bornh. Amt, 1 D. Olsker Lgn. Pol. 98.
I anledning af at Olsker Georg Hansen Boesvang
vedfor mig har medtalt, at han siden sidste For-
højelse af sin Bygningsbrandforsikring d. 1-5-1954
til 97000 Kr. har maattet betale 80 Kr. halvårsvis Præmie,
hvilket jeg i undersøgt forhold og finder at han vistnok
har begrundelse derfor. Jeg tillader mig derfor
at gøre opmærksom derpå og beder om en efter-
regning af Præmien. Det skal bemærkes, at der
i Litra a-b-d ikke findes Litraafdel, hvilket
ikke fremgår af sidste Vurdering. Litra a er
jo ogsaa frilliggende.

Med Tak for Aljylighed forreder jeg Lvar.

50% for siden oply og skænkend?

Sers v. Kjeller
Vurderingsmand
adr. Linderwang, Olsker pr. Tjøn

Police-nr. 98
Matr.-nr. 85a
Ejer Th. d.

28 FEB 1949

PRIS
Undertegn
forsikringssum
des alene bygget
vedtægtsmæssig
Forhøjelse
for større fors
Summerne for
hele hundrede
Såvel jeg
senere at kræve
efter vedtægten
Polisen ve

I tilfælde
i brandens øjeb

*) Disse rubrikker udfyld
politen for at være forsikret.
Derimod er vand, gas- og elektriske installationer, støbegods, centralvarmeanlæg og
sædvanligt bygninginventar medforsikret uden særlig specifikation på polisen, medmindre
genstandene er forsikret som løsøre.

22-DEC-1955 B

Efter prisstign. beg. af var tidligere sum: 70.000
Ejendommens samlede forsikringssum bliver: 70.000

Ny sum	Kr.
30500	1200
5800	
25900	500
26400	
2300	500
2800	
570	
	70000

Nedenstående spørgsmål og grundrids besvares og udfyldes af vurderingsmanden

Specifikation af a	
Antal høllebænk	
Spånj	
a. Fræsemaskiner	
b. Høvlmaskiner	
c. Kehlmaskiner	
d. Kombinerede	
e. Afrette- eller o	
f. Andre lignende ma	
g.	
h.	
i.	
Spångivende mask	

Tarif
af underte
ejendomm
Forh

Priss
tokol/karto

B. i Olsker 98
Linderwang i Olsker
d. 30 januar 1956

1-FEB-1956 B

Til Q. B.s. Ulovekonto.

Jeg tillader mig herved høfligt at erindre
om min Skrivelse af 21-12-1955 angående
Efterregning af Præmien for Police Nr. 98
af Olsker Lgn., Bornholms I., Georg Hansen
Boesvang, da det synes som den blev
afkrævede Præmie er for høj.

Jeg har endnu indet Lvar faaet og hen-
vender mig derfor alles, da Hansen har
bedt mig undersøge Lgens Rigtighed.

Sers v. Kjeller
Vurderingsmand

rot 22/12
Åpenst 31/1-53

Rime den 16-1-1956

Marcus Olsen
Branddirektør

Østifternes Brandforsikring

Denne begæring kan kun benyttes, hvis ejendommen er vurderet i de sidste 10 år, og der ikke efter vurderingen er foretaget om- eller tilbygning.

Sum 70.000		Lib.-nr. 16819
Pr. 1-2	B. 56 50	T.pr. 7 70
T.gr. 4	N. 42 40	Stp. - 80
17. 3. 1949		Ialt 8 58

Police-nr. 98 Bornholms amts. 1 distrikt.
 Matr.-nr. 85a og 86a m.fl. by Oleker sogn. Vejnavn og (eller ejendommens navn) Nøj Boghøj
 Ejer th. Anlebringer Christian Steenberg Bopæl Boeravn Postadresse Oleker

Tarifet - 4/49

§ 28. FEB 1949 B

BEGÆRING OM PRISSTIGNINGS-FORHØJELSE

Undertegnede ejer af nævnte ejendom begærer herved forsikringssummen forhøjet som anført. — Forhøjelsen skyldes alene byggeudgifternes stigning siden den sidst foretagne vedtægtsmæssige vurdering eller prisstigningsbegæring.

Forhøjelsen må mindst være 10%. Den samlede sum for større forsikringer ansættes til hele tusinde kroner. Summerne for de enkelte litra eller genstande afrundes til hele hundrede kroner.

Såvel jeg selv som brandforsikringen er berettiget til senere at kræve forsikringssummen ændret ved vurdering efter vedtægtens almindelige bestemmelser.

Polisen vedlægges.

Oleker den 23 Februar 1949.

Christian Steenberg
Underskrift.

I tilfælde af skade erstattes kun den virkelige værdi i brandens øjeblik.

*) Disse rubrikker udfyldes efter policen. — Ny sum må anføres for hvert litra. Alle særskilt beliggende bygninger, maskiner og andet inventar skal være anført i policen for at være forsikret. Derimod er vand-, gas- og elektriske installationer, støbegods, centralvarmeanlæg og sædvanligt bygningsinventar medforsikret uden særlig specifikation på policen, medmindre genstandene er forsikret som løsøre.

Bygningernes*					
Litra	Benyttelse	Ydermure	Tag	Gl. sum	Ny sum
				Kr.	Kr.
a	Træhus Elektrisk lysinstallation	Adm. Tyl	20200	30500	31700
b	Blønde-Brænde- og Materialhus	Cent. Arbejd	3800	5800	
c	Skald Elektrisk lysinstallation	do do	17200	25900	26700
d	Vaskerhus og Vognværk Elektrisk lysinstallation	do do	3500	5300	5600
	Porte			500	500
Efter vurdering af <u>23-4-49</u> var tidligere sum:				45000	
Ejendommens samlede forsikringssum bliver:					70000

Nedenstående spørgsmål og grundrids besvares og udfyldes af vurderingsmanden

Specifikation af alle træbearbejdningsmaskiner med angivelse af litra, hvori de findes. Antal høvlebænke må ligeledes opgives.

Spångivende maskiner			Save og ikke spångivende maskiner		
	Antal	i litra		Antal	i litra
a. Fræsemaskiner			a. Båndsave		
b. Høvlemaskiner			b. Rundsave		
c. Kehlemaskiner			c. Boremaskiner		
d. Kombinerede maskiner			d. Stemmehmaskiner		
e. Afrette- eller oprettemaskiner			e. Høvlebænke		
f. Andre lignende maskiner			f. Andre save og lignende maskiner		
g.			g.		
h.			h.		
i.			i.		
Spångivende maskiner ialt:			Save, høvlebænke og ikke spångivende maskiner ialt:		

- Hvilke håndværk eller næringsbrug drives i ejendommen? Landbrug
- Afstand til nærmeste nabobygning*. Afstande indtil 30 meter opgives med nøjagtigt mål.
 - a. med hårdt tag? 50 meter, målt fra litra d.
 - b. med stråtag? 1200 meter, " " " " " "* Ved ejendom med både hårdtækte og stråttækte bygninger skal afstanden måles fra stråttækt litra.
- Er skorstene, bagerovne og ildsteder lovlige? Ja
- Er der lynafleder efter netsystemet på alle stråttækte bygninger? -
- Kan der ydes nedsættelse for brandsikret etageadskillelse i staldbygninger? 0% af litra. Besvares med angivelse af %-jfr. tarifens regler.
- Benyttes der dampmaskine, forbrændingsmotor eller anden mekanisk kraft? Art Stj. Storrelse HK*

GRUNDRIDS. Farver: Hårdt tag = rødt. Stråtag = blåt eller sort. Bræddevægge med hårdt tag = gult.

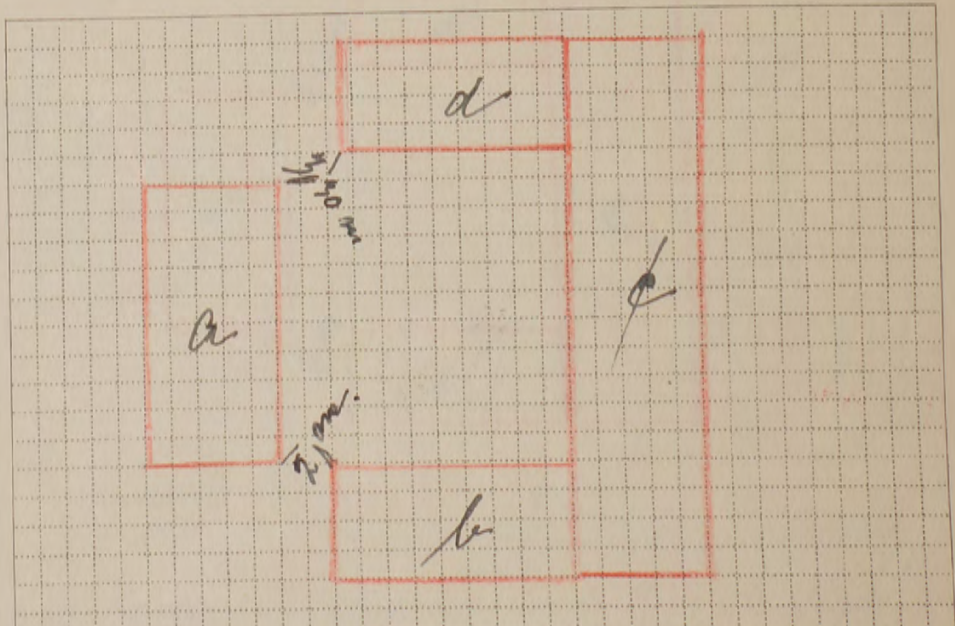

Tarifieringsspørgsmålene og grundridset er besvaret og udfyldt af undertegnede efter oplysningerne i den sidste vurdering af ejendommen.

Forhøjelsen er indført i vurderingsprotokollen.
Oleker den 23 Febr. 1949.

V. Kjeller
Vurderingsmand.

Prisstignings-forhøjelsen er indført i branddirektoratets protokol/kartotek.

Ronne den 26-2-1949.
Harous Olsen
Branddirektor.

Mål mellem bygningerne må anføres i meter. Uforsikrede bygninger må anføres. Brandmure må angives ved ==.

Denne Begæring kan kun benyttes, hvor Ejendommen er vurderet i de sidste 10 Aar, og der ikke efter Vurderingen er foretaget Om- eller Tilbygning.

Police Nr. 98 Amt 15.000 Kr. Distrikt. 19

Matr. Nr. 85'286 a af By Vakker Sogn. Vejnavn og Nr. (eller Ejendommens Navn) 19

Ejer Stobæk Stilling Christian Hansen Navn (kun sædvanligt benyttet Fornavn eller Førbogstav anføres) 1942 Bopæl 1942 Postadresse 1942

Sum	45.000	Lb-Nr.	1441
1.-2. Pr.	23-00	T.-pr.	8-90
Tils.	19	Stp.	-40
		Ialt	9-30

9-6 MAJ 1942 KH

BEGÆRING
OM
PRISSTIGNINGS-FORHØJELSE

Undertegnede Ejer af nævnte Ejendom begærer her ved Forsikringssummen forhøjet som anført. — Forhøjelsen skyldes alene Byggeudgifternes Stigning siden den sidst foretagne vedtægtsmæssige Vurdering.

Forhøjelsen maa mindst være 10%. Den samlede Sum for større Forsikringer ansættes til hele Tusinde Kroner. Summerne for de enkelte Litra eller Genstande afrundes til hele Hundrede Kroner.

Saa vel jeg selv som Brandforsikringen er berettiget til senere at kræve Forsikringssummen ændret ved Vurdering efter Vedtægtsens almindelige Bestemmelser. Policen vedlægges.

Vakker den 23-4 1942.

Christian Hansen
Ejers Underskrift.

Bygningernes*					
Litra	Benyttelse	Ydermure	Tag	Gl. Sum Kr.	Ny Sum Kr.
a	Huset	br. Hver Tag		14800	20200
b	Vindskærm, Branding Maskiner	br. Hver Tag		3000	3800
c	Skald	br. Hver Tag		13200	17200
d	Badestue og Køkken	br. Hver Tag		2800	3400
	Brøddepott			200	300
Efter Vurdering af <u>21-11-1940</u> var tidligere Sum:				34000	
Ejendommens samlede Forsikringssum bliver:				45000	

I Tilfælde af Skade erstattes kun den virkelige Værdi i Brandens Øjeblik.

* Disse Rubrikker udfyldes efter Policen af Ejeren. — Ny Sum maa anføres for hvert Litra. Alle særskilt beliggende Bygninger, Maskiner og andet Inventar skal være anført i Policen for at være forsikret. Derimod er Vands, Gas- og elektriske Installationer, Støbegods, Centralvarmeanlæg og sædvanligt Bygningsinventar medforsikret uden særlig Specifikation paa Policen.

Tariferingspørgsmaalene og Grundridset er besvaret og udfyldt af undertegnede efter Oplysningerne i den nævnte sidste Vurdering af Ejendommen.

Forhøjelsen er indført i Vurderingsprotokollen.

Vakker den 23-4 1942.

A. Hansen
Vurderingsmand.

- Hvilke Haandværk eller Næringsbrug drives i Ejendommen? Landbrug
- Afstand til nærmeste Nabobygning*. Afstande indtil 30 Meter opgives med nøjagtigt Maal.
 - med haardt Tag? 12 Meter, maalt fra Litra d
 - med Straatag? 12 Meter, » » »
* Ved Ejendom med baade haardtækte og straaetækte Bygninger skal Afstanden maales fra straaetækt Litra.
- Er Skorstene, Bagerovne og Ildsteder lovlige? Ja
- Er der Lynafleder efter Netsystemet paa alle straaetækte Bygninger? Ja
- Kan der ydes Nedsættelse for brandsikret Etageadskillelse i Staldbygning? 0%
Besvares med Angivelse af % - jfr. Tarifens Regler.
- Benyttes der Dampmaskine, Forbrændingsmotor eller anden mekanisk Kraft? Ja

GRUNDRIDS. Farver: Haardt Tag = Rødt. Straatag = Blaåt eller Sort. Bræddevægge med haardt Tag = Gult.

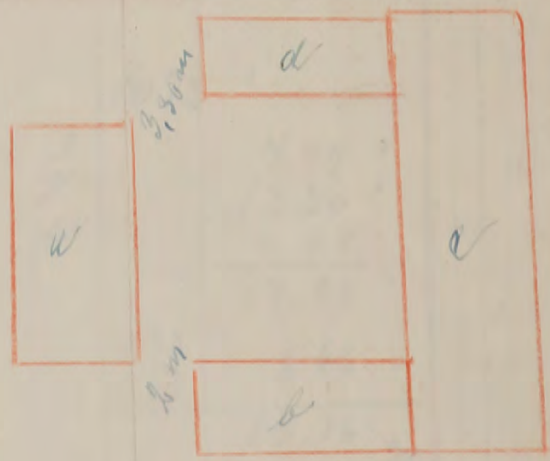

Prisstignings-Forhøjelsen er indført i Branddirektoratets Protokol/Kartotek.

Stobæk den 26-4 1942.

Marcus Olsen
Branddirektor.

Maal mellem Bygningerne maa anføres i Meter. Brandmure maa angives. Uforsikrede Bygninger maa anføres.

Lid 060

Fundamenter, elektrisk Installation og Støbegods m. m., der medforsikres, anføres under den Bygning, hvori de findes.

26 NOV. 1940 B

Police Nr. 98

Copenhagen

Amts m Distrikt.

Pariferet-4/41

Aar 1940 den 21 November har undertegnede Vurderingsmænd foretaget nedenstaaende Beskrivelse og Vurdering til Indtegning

i Østifternes Brandforsikring af Bygningerne paa Matr. Nr. 854 86 af By Øster Sogn

tilhørende Solbrøgger Valdemar Krønnegaard Vejnavn og Nr. (eller Ejendommens Navn).

Norvang pr Allinge Ejer tillige af Police Nr. (Har Ejeren ikke andre Forsikringer skrives: Nej).

Bygningernes							Specifikation af medforsikrede Fundamenter, elektrisk Installation og Støbegods m. m.	Værdi for hver Bygning og hver Genstand Kr.	Totalsum for hvert Litra Kr.
Litra	Anvendelse; Indretning, Udstyrelse m. v. og Areal	Fagantal	Længde	Dybde	Højde	Ydermure			
11	<u>Stuehus</u> Etværet murværk Bygning opført paa Betonfundament, bi. Stens hvid Mør, Vinkeltag af togls. Indrettet i 5 Værelser, Køkken og Forstue med Loftsgang, Værelse paa Loftet, broddedulve og broddedælt under bygningen er 14 m. Hælder, 2 Skorstensrør af bi. Sten overalt er godt indbygget i den øvrige Ende af bygningen er Fuldskælført		Meter	Meter	Meter				
	112 an 2. w 127. kv		8	14,00	7,00	3,00	bi. Sten togls		14200
						En Veranda tilbygget		200	
							1 Hældersten	200	
							1 Hornfær	150	14800
12	<u>Udkæm</u> Nyopført efter Branden Etværet murværk Bygning opført paa Betonfundament, hvid Stens Cement Stens Mør, Vinkeltag af Rødbest Kølplader, Indrettet til Voreskæm, Brande og Maskinhus 7 Kælderen er broddedælt, betongulve i hele bygningen								
	59 an 2. w 50. kv		7	13,40	4,40	2,50	Cement Sten Arbejd		3000
13	<u>Skaldbygning</u> Nyopført efter Branden Etværet murværk Bygning opført paa Betonfundament, h. Stens hvid Mør af Cement Sten, lav tagrejsning af Rødbest Kølplader, Indrettet til Voreskæm, Hestestald, Hestestald og Voreskæm Loft af Løget med Ler, Gips af Beton og Brosten								
	820 an 2. w 60 kv		12	22,00	8,80	4,00	Cement Rødbest Sten		13200
									Overføres...
									31000

6059 T.pr. 10. 72
28 NOV 1940 St. - 60
Till. B. Ialt: 11. 32.

Gebysnoteret

Efter syn 2100
Omv. Vmd. 200
- Brd. 100

* Haardt Tag paalagt Straatag skrives, f. Eks. Plader paa Straa. Dels haardt Tag og dels Straatag skrives, f. Eks. Plader og Straa.
12A. 1.1940, 10.000. 42579.

Vend om!

Bygningernes							Specifikation af medforsikrede Fundamenter, elektrisk Installation og Støbes gods m. m.	Værdi for hver Bygning og hver Genstand Kr.	Totalsum for hvert Litra Kr.	
Litra	Anvendelse; Indretning, Udstyrelse m. v. og Areal	Fagantal	Længde Meter	Dybde Meter	Højde Meter	Ydermure				Tag
								Overført...	31000	
d	Udhus Afskåret efter branden Grundstensbygning opført paa betonfundament hals Hens Leonard Hens Miv. Værktøjs og Arbejd Hølge plader. Indrettet til Vaskerier, Male- rihus og Løgnepark, Røddeloft og Køkkengale. 1 Skorstensovi af b. Hens bygning a. 50. Vm.		6	12,50	4,40	2,50	Lejant Arbejd Hens	en Murgryde	2700 100	2800 200
x	2 Røddelporte a 100 Vm.									

Ejendommens samlede Forsikringssum bliver Kr. 34000

- Hvilke Haandværk eller Næringsbrug drives i Ejendommen?
Landbrug
- Er Skorstene, Bagerovne og Ildsteder lovlige?
Ja
- a. Findes der Dampmaskine, Eksplosionsmotor eller anden mekanisk Kraft?
(Er der Eksplosionsmotor, udfyldes et Oplysningsskema).
Nej
- b. I Træbearbejdningsvirksomheder maa Antallet af Høvlbænke og Specifikation af Maskinerne opgives.
- a. Hvor stor Afstand er der til nærmeste Nabobygning med haardt Tag?
50 Meter, maalt fra Litra *d*
- b. » » » » » » » » » » Straatag?
over Gule » » » » » » » » » »
Anm.: Af Hensyn til rigtig Beregning af Præmien er det absolut nødvendigt, at begge Afstandsspørgsmaal besvares. Afstande indtil 200 m maa opgives med nøjagtigt Maal. Afstande derover skrives blot over 200 m.
- a. Findes der Lynafleder efter Netsystemet?
Nej
- b. Hvilket Firma har udført Anlægget og hvilket Aar?
- Har denne Ejendom før været forsikret her og under hvilket Police-Nr.?
98

Denne Forretning har vi foretaget som redelige og samvittighedsfulde Mænd.

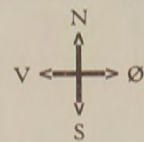

Grundrids med Afstand mellem Bygningerne og Oplysning om Brandmure. Uforsikrede Bygninger maa ogsaa anføres.

V. Kjeller Vurderingsmænd.
H. Jensen V. M. Gjörninggaard Rekvirent.

Gebyr:	Fra Foreningen		Af Ejeren	
	Kr.	Øre	Kr.	Øre
Til Vurderingsmændene ..	8	00	8	00
» Branddirektøren.....	1	25	1	25
For Beskrivelsen.....	2			
» Ny Forsikring.....				
Ialt...	11	25	9	25

Til foranstaaende Vurdering har jeg intet at bemærke.

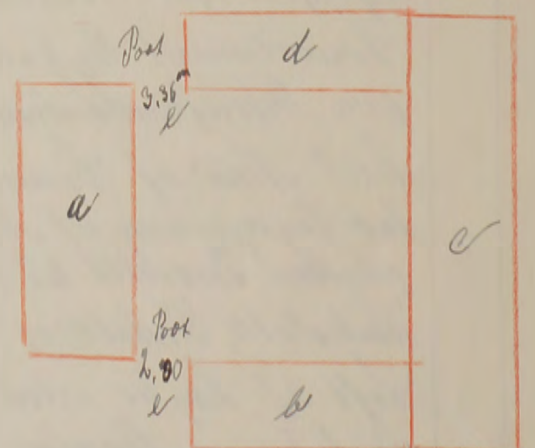

Grundridsfarver: Haardt Tag = Rødt. Straatag = Blaat eller Sort. Bræddevægge med haardt Tag = Gult.

Alle til en Ejendom hørende Bygninger optages baade i Beskrivelse og Grundrids, selv om alle Litra ikke omvurderes.

Pedagog Polisen

B Amt m Distr.

BRANDSKADE Nr. 134

Dato: 3/8 40

Police Nr. 98 Matr. Nr. 85^a-86^a Olsker Sogn

Ejer: V. M. Grønnegaard

882 4 AUG. 1940 EH

Tekst:

bed. Hjem Kr. 15000
Rest a " 13100

Tarifering efter Branden.

Genforsikr.

Kr.

1/6 13100 - 2 1/2 - 3.28
0.98.

2.30

Tariferet 10/40

1-00

L. Nr. 5.201 R. 4.700 Kr.

Hver Vurdering forsynes med Grundrids, og Fundamenter, Støbegods, elektrisk Installation og andre Genstande, der medforsikres, anføres under den Bygning, hvori de findes.

Tariferet

Ø. E. B.
Ank. 24. MAJ. 1919
Besv.

Pol. Nr. 98 *Bornholms* Amts Distrikt.

Aar 1919 den 17 Mai har undertegnede Vurderingsmænd foretaget nedenstaaende Beskrivelse og Vurdering til

Indtegnings i *Østiften*
Sog *Østiften*
69179
Litra *a*
85-a, 86-a af Olsker By og
Hr. Købmand VALD. MATHIAS GRØNNEGAARD

a	Stuehus	Gdm & Tegl	13 100 Kr.	
b	Stald	do & Cmt	4 290	<i>134</i>
c	Lade, Lo- & Kostald	do & do	7 360	<i>C 3/8.40</i>
d	do m.m.	do & do	3 800	
	2 Porte		150	
		Ialt	28 700 Kr.	13.100

9-36
2-30

2^e Maj 1927.

86 -	150 - 4	- 0 - 08	
	28.700	11-11.	
			Overføres.. 28700

1-00
 O. B.
 Ank. 24. Maj. 1919
 Besv.

L. Nr. 5.201 R. 4.700 Kr.

Hver Vurdering forsynes med Grundrids, og Fundamenter, Støbegods, elektrisk Installation og andre Genstande, der medforsikres, anføres under den Bygning, hvori de findes.

Tariferet

Pol. Nr. 98 *Bornholms* Amts Distrikt.

Aar 1919 den 17 Mai har undertegnede Vurderingsmænd foretaget nedenstaaende Beskrivelse og Vurdering til

Indtegning i „Østifternes Brandforsikring“ af Bygningerne paa Matr. Nr. 85-86 af By *Oløker*

Sogn *Bornholms* Amt, tilhørende *Hr. Alfred Bolinus Bendtsen*; tidligere Ejer var *Otto Julius Sonne*

Litra	Bygningernes				Ydermurene er af:	Taget er af:	Hvis Fundamenter, Kakkelovne, Komfurer eller andre Genstande er medforsikret, anføres dette samt Betegnelsen for hver enkelt Del under hvert Litra for sig	Værdi til Forsikring af hver Bygning og medforsikret Fundament, Støbegods, fast Inventar o. s. v.	Totalsum for hvert Litra
	Indretning og Anvendelse; Loft, Gulv, Udstyrelse m. v.	Fagantal	Længde	Dybde					
		Meter (A _h)	Meter (A _l)	Meter (A _t)				Kr.	Kr.
a	<i>Børnselsbygning. Indrettet til Børnsels med 5 Værelser, Kjøkken og Forstue. I alle Værelser er Brøddogule og Brøddeloft beklædt med Pap. Værelserne er indstregt med Maling og Tapet, Løstene er ferniseret. Der findes 1 Loftkammer og en rimmelig Holder samt 2 L^{te} 25 Centner Skorstene af brændt Sten</i>								
	<i>112 m² a 115 K^e</i>	8	15	7,50	3	<i>br Sten</i>	<i>brødt. tegl</i>	12880	13.100
b	<i>Staldbygning. Indrettet til Kuskald, Svinstens og Vinstens. I Stalden er Brøddeloft og Bekovngulv og Betonkrybbe</i>								
	<i>78 m² a 55 K^e</i>	6	12,50	6,25	2,50	<i>br Sten</i>	<i>beton</i>	4290	
c	<i>Lade og Staldbygning. Indrettet til Kornlade og Vestestald, Tørskeloft lagt med Beton</i>								
	<i>184 m² a 40 K^e</i>	15	26,70	6,90	2,50	<i>br Sten</i>	<i>beton</i>	7360	
d	<i>Ladebygning. Indrettet til Lade, Vognpost og Materialhus</i>								
	<i>76 m² a 50 K^e</i>	6	12,50	6,10	2,50	<i>br Sten</i>	<i>beton</i>	3800	
	<i>2 L^{te} Brøddepaste</i>							150	
	<i>1 Veranda</i>								
		16	13100	272	3				
		2	15.450	5	7				
		86	150	4	0				
			28.700						
								Overføres..	28700

Litra	Bygningernes				Ydermurene er af:	Taget er af:	Hvis Fundamenter, Kalkelovne, Komfurer eller andre Genstande er medforsikret, anføres dette samt Betegnelsen for hver enkelt Del under hvert Litra for sig	Værdi til Forsikring af hver Bygning og medforsikret Fundament, Støbegods, fast Inventar o. s. v.	Totalsum for hvert Litra
	Indretning og Anvendelse; Loft, Gulv, Udstyrelse m. v.	Fagantal	Længde	Dybde					
			Meter (Al.)	Meter (Al.)	Meter (Al.)			Kr.	Kr.
						Overført...		28700	

Ejendommens samlede Forsikringssum bliver 28700

- Hvilket Haandværk eller Næringsbrug drives i Ejendommen? *Landbrug*
- Med Hensyn til Skorstene, Bagerovne og Ildsteder bemærkes, om de er lovlige? *Ja*
- Findes der **Dampmaskine, Explosionsmotor** eller anden **mekanisk** Kraft?
(Er der Explosionsmotor udfyldes et Oplysningsskema)
Er Loftet i Kedelrummet af Mur eller Jern?
Hvor stor er Afstanden fra Kedlens Overkant til Loftet?
Nei
- Hvor mange Meter (Al.) er der til nærmeste Nabosted med **brandfrit Tag**?
" " " " " " " " **Straatag**?
Hvad benyttes **nærmeste** Nabosted til?
Er det forsikret her, og hvad er Ejerens Navn?
Nærmeste Nabosteds Pol. Nr., forsaavidt det er forsikret her?
Over 50 Meter
- Har denne Ejendom før været forsikret her og under hvilket Pol.-Nr.?**
Denne Forretning har vi foretaget som redelige og samvittighedsfulde Mænd.
Ja Nr 98

H. A. Mogensen Vurderingsmænd. *A. Jensen* *Alf Bendtsen* Rekvirent.

Gebyr:
Til Vurderingsmændene 10 Kr. 00 Ø.
" Branddirektøren 1 " 00 "
11 Kr. 00 Ø.

Til foranstaaende Vurdering har jeg intet at bemærke.

Branddirektør
Branddirektør.

Grundrids med Afstand mellem Bygningerne og Oplysning om Brandmure. **Uforsikrede** Bygninger maa ogsaa anføres.

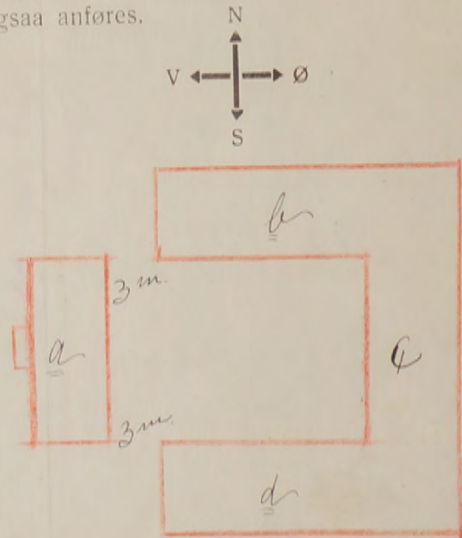

Alle til en Ejendom hørende Bygninger optages baade i Beskrivelse og Grundrids selv om ikke alle Litra omvurderes.

40

Tariferet

Hver Vurdering forsynes med Grundrids, og Fundamenter, Støbegods, elektrisk Installation og andre Genstande, der medforsikres, anføres under den Bygning, hvori de findes.

Ø. B.
Ank: 20 DEC 1911
Besy:

Pol. Nr. 98. Bomb. Amts 1 Distrikt 1

Aar 1911 den 12. December har undertegnede Vurderingsmænd foretaget nedenstaaende Beskrivelse og Vurdering til

Indtegning i „Østifternes Brandforsikring“ af Bygningerne paa Matr. Nr. 85, 86 af Olaker By Olaker

Sogn Bornholm Amt, tilhørende Otto Julius Sonne; tidligere Ejer var

Litra	Bygningernes				Ydermurene af:	Taget er af:	Hvis Fundamenter, Kakkellovne, Komfurer eller andre Genstande ere medforsikrede, anføres dette samt Værdien for hver enkelt Del	Værdi til Forsikring	Anm.
	Indretning og Anvendelse; Loft, Gulv, Udstyrelse m. v.	Fagantal	Længde	Dybde					
a.	Stuehus. Indrettet til Beboelse med 5 Værelser samt Forstue og Køkken. I alle Værelser Brede loft og Bredegulv med Undtagelse af Køkkenet hvor der er Betongulv. Alle Værelser er maalede og stapekerede i de 3 Værelser er Loftet beklædt med Tap. Gulvene er ferniseret. Der findes 2 Styk 9" Skorstene af brendt Sten. Der findes ogsaa 1 Loftkammer og Kjelder. 288 # Alen a 17 Kr 50	8	29	12	9 3/4	Brendt Sten Tegl	Kr.	Kr. 5040	
b.	Staldbygning. Indrettet til Kostald, Hestestald, Svinehus og Hønseshus, over Staldene er Brede loft. I Kostalden er Beton Gulv og Krybbe. I Hestestalden er Gulvet af Brosten. I Svinehuset er Betongulv. 200 # Alen a 10 Kr	6	20	10	4	Brendt Cement Sten Tegl		2000	
c.	Ladebygning. Indrettet til Lade, Lo, og Kostald i 3 Tag. Loen er af Beton. 473 # Alen a 7 Kr 50	15	43	11	4	Brendt Sten Tegl		3547	
d.	Ladebygning. Indrettet til Lade Vognport og Materialhus. 195 # Alen a 6 Kr	6	20	9 3/4	4	Brendt Cement Sten Tegl		1170 70 75	
	2 Porta ansettes til 1 Veranda ansettes til						Overføres...	1190 2	

Vend om!

Litra	Bygningernes				Ydermurene ere af:	Taget er af:	Hvis Fundamenter, Kakkelovne, Komfurer eller andre Genstande ere medforsikrede, anføres dette samt Værdien for hver enkelt Del	Værdi til Forsikring	Anm.
	Indretning og Anvendelse; Loft, Gulv, Udstyrelse m. v.	Fagantal	Længde	Dybde					
			Alen	Alen	Alen		Kr.	Kr.	
							Overført...	11902	

Ejendommens samlede Forsikringssum bliver

1. Hvilket Haandværk eller Næringsbrug drives i Ejendommen?
Landbrug

2. Med Hensyn til Skorstene, Bagerovne og Ildsteder bemærkes om de ere lovlige?
Lovmessig

3. Findes der **Dampmaskine, Gas-** eller **Petroleumsmotor** eller anden **mekanisk Kraft**?
Er Loftet i Kedelrummet af Mur eller Jern?
Hvor stor er Afstanden fra Kedlens Overkant til Loftet?
Nej

4. Hvor mange Alen er der til **nærmeste** Nabosted?
Hvad benyttes dette til?
Hvad er Nabostedet tækket med?
Er Nabostedet forsikret her, og hvad er Ejerens Navn?
Nabostedets Fors. Nr., forsaavidt det er forsikret her?
*Over 50 Alen
Landbrug
Straa
Ny. H. L. Hansen*

5. Findes der Straatag indenfor 20 Alen fra Bygningerne?
Nej

6. **Har denne Ejendom før været forsikret her og under hvilket Fors.-Nr.**
Nej (Nyopført)

Denne Forretning have vi foretaget som redelige og samvittighedsfulde Mænd.

Grundrids med Afstand mellem Bygningerne og Oplysning om Brandmure. **Uforsikrede** Bygninger maa ogsaa anføres.

H. A. Mogensen Vurderingsmænd. *H. B. de Bruyn* *J. Lom* Rekvirent.

Gebyr:
Til Vurderingsmændene 5 Kr. 00 Ø.
„ Branddirektøren „ 75 ”

5 Kr. 75 Ø.

5 Al. Litra 6
Litra 02 Litra 6
5 Al
Litra 6

Police-Nr. 98

Bornholm Amts Distrikt.

Nr i L. B.
Ejer Atto Julius Payne Jens Andreas Michael Mikkelsen
Alf. Brundsen
Care Rottensten

Olsker 88

Matr.-Nr. 85,86^a i Olsker Sogn,
fra 12/12 1911 Vurd. 17/5.19

~~L 5201 R. 4.700~~

Bygningerne.	Mure.	Tag.	Fag.	Værdi.		Værdi.	
				Kr.	Kr.	Kr.	Kr.
a. Stuehus	Jdm	Tegl		5040	13100		
b. Stalde	do	Ent		2.000.	4290		
c. Lade, 2, kostald	do	Sten		3.547.	7360		
d. do uco.	do	Ent		1170.	3800.		
Uden for Bygn.							
<u>2 Pole</u>				70.	150		
<u>Uesanda</u>				15.			
Inventar:				<u>11.902</u>	<u>28700</u>		

Afstand til Nabo 0.50 Al.

Beregning.

pr. ~~4~~ 19~~12~~ betales:
 Stempel Kr. 40 Ø.
 Ktg. 7-48 -
 S. 7-48 -
 15-36.

19 12/13 Reservecfb. 3 Kr. 72 Ø.

19 13/14 Reservecfb. 3 Kr. 10 Ø.

19 15/16 Reservecfb. 1 Kr. 55 Ø.

10/1919. bet:	
Ktg. 11.	Kr. 11 Ø.
Tktg. 3.	63. "
Stpl. 1.	00. "
Ialt:	15. Kr. 74 Ø.

1923/24. Overskuds-Andel 2 Kr. 77 Ø.

10/	1925.
Stpl. 1	Kr. 50 Ø.

Litr.	Afd.	§	Fors.-Sum.	à	Kr.	Ø.
16			5.040	2½	1	28.
30			6.717	9	6	12
36			145	4		08.
			11.902		7	48
						4/12.
16			13100	2½	3	28
2			15450.	5	7	75
12	86		150.	4		08
			28700		11.	11.

Kontingent	11	11
+ Midl. Nedsætt.	0	98
Af: Lant. Ialt	10	13

98	Kontingent	11	11
77	+ Midl. Nedsæt.	1	75
	Ialt	9.	36

4/21
 4/24
 10/25

Alle til en Ejendom hørende Bygninger optages baade i Beskrivelse og Grundriss, selv om ikke alle Litra omvurderes.

14 AUG 1951

Police Nr. 99

Bornholms Amt

Distrikt. 1

Sum	64.000	Lb.-Nr.	6139
1. Pr.	102 60	T.Pr.	26 50
Tils.	77	Stp.	40
4	23 AUG 1951	Ialt	37 90

Aar 1951 den 8 Aug har undertegnede Vurderingsmænd foretaget nedenstaaende Beskrivelse og Vurdering til Indtegning

i Østifternes Brandforsikring af Bygningerne paa Matr.-Nr. 34 b m ff.

tilhørende Ud Landmands Byriel Olsen

By Olsker Sogn

Stilling Lynby

Navn (kun sædvanligt benyttet Fornavn eller Forbogsstaver anføres)

Tijn Li.

Vejnavn og Nr. (eller Ejendommens Navn)

Ejer tillige af Police Nr.

Tariferet- 10/51

Bygningernes

Litra	Anvendelse, Etagehøjde, Indretning, Udstyrelse m. v. og Areal samt Pris pr. m ² . NB. Nærmere Beskrivelse af Bygningerne er kun nødvendig, hvis de er forandret efter sidste Vurdering.	Længde	Dybde	Ydermure	Tag*)	Specifikation af medforsikret 1) Elektrisk Installation, Støbegods og lign. 2) Maskiner, Motorer, Butiksinventar og lign.	Sum for	Sum for
							hver Bygning og hver Genstand	hvert Litra
		Meter	Meter				Kr.	Kr.
a.	<u>Stuehus</u> Gründammet Bygn. opf. paa Betonfund. Ydermure af 1 Et. br. Et. med Vind og Vindkrag af Tegl. Indrettel. til Køkken i 4 Værelser, Højkøkken og Forstue. Løfter og Gulde af holt. pl. Brædder. Værelserne godt indrettede med Tapet og Maleri. Indlagt elektrisk Lys. 1 Skovkenners af br. Olsen.	11 1/2 m	2 a	280	15-750	Adm Tegl Lysinstallation 2 Hæfteløvere og 1 Hørfier	31300 900 800	33000
b.	<u>Plad.</u> Gründammet Bygn. samme Byggemaade som Litra a. Indrettel. til 2 Værelser og 1 Værelse samt Plads. Bræddeloft og Betongulv, indretning i Pladsen. God Plad. indretning. Indlagt elektr. Lys.	79 m	2 a	135	10-50750	Adm Tegl Lysinstall.	10700 500	11200
c.	<u>Vaskerhus og Vognport.</u> Gründammet paa Betonfund. Ydermure af Beton og Vindkrag af Jern. Benyttes som Vasker-, Brænde- og Vindkrag. 1 Skovkenners af br. Olsen Indlagt elektr. Lys.	84 m	2 a	150	5-60	Beton Jern Lysinstall. 1 Vognport	7500 200 100	7800
Overføres...							52000	

*) Er der lagt haardt Tag paa Straa, skrives, f. Eks. Plader paa Straa. Dels haardt Tag dels Straatag skrives, f. Eks. Plader og Straa.
1) Elektrisk Installation m.v. opføres og tillægges Bygningens Sum. 2) Maskiner m.v. opføres efter og føres ud med samlet Sum for hvert Litra.

Vend om!

Denne Begæring kan kun benyttes, hvis Ejendommen er vurderet i de sidste 10 Aar, og der ikke efter Vurderingen er foretaget Om- eller Tilbygning.

Sum	39.000	Lb. Nr.	3718
1-Pr.	46-80	T.pr.	9-80
Tils.	B.	Stp.	0-40
10 DEC 1946		lalt	10-20

Police Nr. 99
 Matr. Nr. 34 b m.fl. af Olsker By Bornholms Amt Distrikt. 1
 Ejer H. Landmand Byriel Olsen Sogn. Olsker Vejnavn og Nr. R. 9.000 Kr. (eller Ejendommens Navn) Mont i Bogh
 Stilling H. Landmand Navn (kun sædvanlig benyttet Fornavn eller Forbogsstav anføres) Byriel Olsen Sogn Olsker Vejnavn og Nr. R. 9.000 Kr. (eller Ejendommens Navn) Mont i Bogh
 Ejer H. Landmand Byriel Olsen Sogn Olsker Vejnavn og Nr. R. 9.000 Kr. (eller Ejendommens Navn) Mont i Bogh
 Stilling H. Landmand Navn (kun sædvanlig benyttet Fornavn eller Forbogsstav anføres) Byriel Olsen Sogn Olsker Vejnavn og Nr. R. 9.000 Kr. (eller Ejendommens Navn) Mont i Bogh
 Postadresse Lynbyvej 11, Tjinder

Tariferet 4/47

5 -2 DEC 1946 B

10 DEC 1946

BEGÆRING OM PRISSTIGNINGS-FORHØJELSE

Undertegnede Ejer af nævnte Ejendom begærer her ved Forsikringssummen forhøjet som anført. - Forhøjelsen skyldes alene Byggeudgiftens Stigning siden den sidst foretagne vedtægtsmæssige Vurdering.

Forhøjelsen maa mindst være 10%. Den samlede Sum for større Forsikringer ansættes til hele Tusinde Kroner. Summerne for de enkelte Litra eller Genstande afrundes til hele Hundrede Kroner.

Saa vel jeg selv som Brandforsikringen er berettiget til senere at kræve Forsikringssummen ændret ved Vurdering efter Vedtægtsens almindelige Bestemmelser.

Polisen vedlægges.

Olsker den 26. Novbr. 19 46.

Byriel Olsen
Ejers Underskrift.

I Tilfælde af Skade erstattes kun den virkelige Værdi i Brandens Øjeblik.

* Disse Rubrikker udfyldes efter Policen. - Ny Sum maa anføres for hvert Litra. Alle særskilt beliggende Bygninger, Maskiner og andet Inventar skal være anført i Policen for at være forsikret. Derimod er Vand-, Gas- og elektriske Installationer, Støbegods, Centralvarmeanlæg og sædvanligt Bygningsinventar medforsikret uden særlig Specifikation paa Policen.

Litra	Benyttelse	Ydermure	Tag	Bygningernes*	
				Gl. Sum Kr.	Ny Sum Kr.
a	Behaelsbygning	Edm	Tegl	16700	25000
b	Stald	do	do	5300	8000
c	Vaskerhus, Logport	do	Beton	4000	6000
Efter Vurdering af <u>15. Oktbr. 1941</u> var tidligere Sum: <u>26000</u>				Ejendommens samlede Forsikringssum bliver: <u>39000</u>	

Tarifieringspørgsmaalene og Grundridset er besvaret og udfyldt af undertegnede efter Oplysningerne i den nævnte sidste Vurdering af Ejendommen.

Forhøjelsen er indført i Vurderingsprotokollen.

Olsker den 26. Novbr. 19 46.

V. Kjeller
Vurderingsmand.

- Hvilke Haandværk eller Næringsbrug drives i Ejendommen? Landbrug
- Afstand til nærmeste Nabobygning*. Afstande indtil 30 Meter opgives med nøjagtigt Maal.
a. med haardt Tag? n. 100 Meter, maalt fra Litra.....
b. med Straatag? n. 200 Meter, » » »
* Ved Ejendom med baade haardtækte og straatækte Bygninger skal Afstanden maales fra straatækt Litra.
- Er Skorstene, Bagerovne og Ildsteder lovlige? ja
- Er der Lynafleder efter Netsystemet paa alle straatækte Bygninger? -
- Kan der ydes Nedsættelse for brandsikret Etageadskillelse i Staldbygning? 0%
Besvares med Angivelse af % - jfr. Tarifens Regler.
- Benyttes der Dampmaskine, Forbrændingsmotor eller anden mekanisk Kraft? Nej.

GRUNDRIDS. Farver: Haardt Tag = Rødt. Straatag = Blaåt eller Sort. Bræddevægge med haardt Tag = Gult.

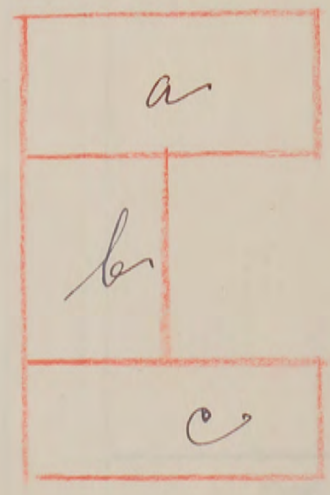

Prisstignings-Forhøjelsen er indført i Branddirektoratets Protokol/Kartotek.

Solbakk den 18-11- 19 46.

Marcus Blom
Branddirektor.

Maal mellem Bygningerne maa anføres i Meter. Brandmure maa angives. Uforsikrede Bygninger maa anføres.

110

1101.060

Tariferet-4/42

Alle til en Ejendom hørende Bygninger optages baade i Beskrivelse og Grundrids, selv om alle Litra ikke omvurderes.

20 OCT. 1941 B

Police Nr. 99 Bornholms Amt. Nds. / Distrikt.

26000
- 2340
13.
25 OCT 1941
Lb. 9917
Tillpr. 6-30
Etp. -40
6-70

Aar 1941 den 15 Oktober har undertegnede Vurderingsmænd foretaget nedenstaaende Beskrivelse og Vurdering til Indtegning

i Østifternes Brandforsikring af Bygningerne paa Matr. Nr. 34 b. c. d. af 30 Lyngvej By Slåtte Sogn

tilhørende Avlstr. Herman Morkensen Stilling Navn (kun sædvanligt benyttet Fornavn eller Forbogsstaver anføres) Vejnavn og Nr. (eller Ejendommens Navn).

Lyngvej Bopæl Tjrn Lø Postadresse Ejer tillige af Police Nr. Nij

Bygningernes						Specifikation af medforsikret 1) Elektrisk Installation, Støbegods og lign. 2) Maskiner, Motorer, Butiksinventar og lign.	Sum for hver Bygning og hver Genstand Kr.	Sum for hvert Litra Kr.
Litra	Anvendelse; Etagehøjde, Indretning, Udstyrelse m. v. og Areal samt Pris pr. m ² .	Længde	Dybde	Ydermure	Tag*			
a	<u>Beboelsesbygning.</u> Gründmuret Bygning opført paa Betonfund., 1 Etage h. L. hult mur til Ydermure og Vinkeltag af Tegl. for forsk. for: 9000 Kr. forhøjes nu til: 112 m ² a 150 Kr.	15.40	7.50	Grøn h. L. Tegl			16700	
b.	<u>Staldbygning.</u> Gründmuret Bygning, opført paa Betonfund. h. L. hult Ydermure og Vinkeltag af Tegl. for forsk. for: 3500 Kr. forhøjes nu til: 79 m ² a 67 Kr.	10.50	7.50	Grøn h. L. Tegl			5300	
c.	<u>Vaskerhus og Vognværk.</u> Gründmuret Bygning, Tændam. og Ydermure af Beton og Vinkeltag af Jernplader. for forsk. for: 2500 Kr. forhøjes nu til: 84 m ² a 48 Kr.	14.95	5.60	Grøn Beton Jern			4000	
<p>Bygningerne er ikke undergaaet nogen Forandring siden forrige Vurdering d 8 Juli 1930.</p> <p>tidligere Forsk. Løn: 15000 Kr. Forhøjelsen andrager: 11000 - Nye Forsk. Løn: 26000 Kr.</p>								
Overføres...							26000	

*) Haardt Tag paalagt Straatag skrives Plader paa Straa. Dels haardt Tag og dels Straatag skrives Plader og Straa.
1) Elektrisk Installation m. v. tillægges Bygningens Sum. 2) Maskiner m. v. opføres efter og føres ud med samlet Sum for hvert Litra.

Vend om!

Hver Vurdering forsynes med Grundrids; Fundamenter, Støbegods, elektrisk Installation og andre Genstande, der medforsikres, anføres under den Bygning, hvori de findes.

ANK: 14 JUL 1930
Besv.

Police Nr. 99 Bomholm Amts Distrikt.

Pariseret

Aar 1930 den 8 Juli har undertegnede Vurderingsmænd foretaget nedenstaaende Beskrivelse og Vurdering til Indtegning

i Østifternes Brandforsikring af Bygningerne paa Matr. Nr. 34 64 af By Older Sogn

tilhørende Saltbrøgger (Stilling) Ernstig Samu (Fulde Navn) 30 Hg P (Bopæl) Mr. Linn (Postadresse).

Bygningernes								Specifikation af Fundamenter, Støbegods, elektrisk Installation o. a. Genstande, der medforsikres, under hvert Litra	Nye Forsikringssummer		
Litra	Anvendelse:	Fagantal	Længde	Dybde	Højde	Ydermure er af:	Tag er af:		Tidligere Forsikringssum Totalsum for hvert Litra Kr.	Værdi for hver Bygning og hver Genstand Kr.	Totalsum for hvert Litra Kr.
		Meter	Meter	Meter							
9	<u>Arbejdsbygning</u> Grundrids med Vindskelbag Indretning med 2 Værelser, Køkken og Badstue. Osv. med Bræddeløkke og Brædderanter, Løftingstorn og Badstue Tilbagevægen har muret og kalket. Et Skæbhus af br. Sten. Et forværelse for 100 kr pr m ² Et medalt til: 12 m ² 8 15 100 3, 6 Sten Flg 11 200									9000	
6	<u>Arbejdsbygning</u> . Vindskelbag Indretning med 1 Værelse af 6 Sten. Indeholder Køkken, Badstue og Vindskel. Osv. med delt og Gule dele af Beton dels af Sten. Et forværelse for 50 kr pr m ² Et medalt til 19 m ² 5 10.50 1.60 2.60 6 Sten Flg 6600									3500	
4	<u>Vaskerisbygning</u> . Grundrids med Vindskelbag. Indretning til Vaskeri, Køkken og Vaskeris og Vaskeris. Osv. med i 4 lag af Malm og samt Gule af Sten i Vaskeris længde og 8 Sten i Vaskeris længde. Et Skæbhus af br. Sten for forværelse for 50 kr pr m ² Et medalt til 84 m ² 30 10 11.95 5.60 2.50 Sten Pap 4200									2500	
								Overføres . .	20900	Overføres . .	15000

0.71.1
Udl. 17 Okt. 30
2 15.000 - 4
6000
60
5400

Vend om!

Hver Vurdering forsynes med Grundrids, og Fundamenter, Støbegods, elektrisk Installation og andre Genstande, der medforsikres, anføres under den Bygning, hvori de findes.

Police-Nr. 99 Bornholm Amts Distrikt.

Nr. i L. B. Ejer Hans Peter Hohn & Edvard Jacobsen.

K. Larsen.

Matr.-Nr. 34 i 30 Løvejngd Parcel By, Olstør Sogn.
fra 28 12 1911 Vurd. 9/12 16 12/11 20

Bygningerne.	Mure.	Tag.	Fag.	Værdi.		Værdi.	
				Kr.	Kr.	Kr.	Kr.
a. Stuehus	gdm	Cent		2.304	4440	11.200	
b. Lade, Lo uio. Stalde.	do	do		1.152	2240	5.500	
c. Stalde Værk. Kværhus	do	to Pap		1.584	1680	4.200	
Uden for Bygn.				5.040	8460	20.900	

Inventar:
Afstand til Nabo 0 100 m - a
0 50 At.
22-11-1916 200 m - a

Olstør 99

Overføres . . . 20900
Vend om!

Hver Vurdering forsynes med Grundrids, og Fundamenter, Støbegods, elektrisk Installation og andre Genstande, der medforsikres, anføres under den Bygning, hvori de findes.

Police Nr. 99

Borndalen Amts Distrikt.

Partieret

Aar 1920 den 19. November har undertegnede Vurderingsmænd foretaget nedenstaaende Beskrivelse og Vurdering til Indtegning

i Østifternes Brandforsikring af Bygningerne paa Matr. Nr. 34 ^{cc} af 30. Log Parcel By Olsker Sogn

tilhørende Mr. Aulstrup Ludvig Larsen ; tidligere Ejer var Edward Jakobsen
(Stilling) (Fyldt Navn)

Litra	Bygningernes Indretning og Anvendelse; Loft, Gulv, Udstyrelse m. v.	Fagantal	Yder- murene er af:			Taget er af:	Hvis Fundamenter, Kakkelovne, Komfurer eller andre Genstande er medforsikret, anføres dette samt Betegnelsen for hver enkelt Del un- der hvert Litra for sig	Værdi til For- sikring af hver Bygning og medforsikret Fundament, Stø- begods, fast In- ventar o. s. v.	Totalsum for hvert Litra
			Meter (Al.)	Meter (Al.)	Meter (Al.)				
<u>a</u>	Bobodsbbygning. Indrettet til Bobodsb med 4 Værelser, Køkken og Forstue. I alle Værelser er Brøddeloft og Brøddegulv. Værelserne er godt udsty- ret med Maling og Tapeter. Der findes en 25 Centen Skorsten af brændt Sten. 3 Fag er indrettet til Lade og Stald, med Brøddeloft og Gulv af Brændt Sten. 112 m ² a 100 kr	8	13	7,50	3	br Sten Tegl		11200	
<u>b</u>	Staldbygning. Indrettet til Vestestald Køstald og Lovstue Der findes Brøddeloft og Betongulv 79 m ² a 70 kr	5	10,50	7,50	2,60	br Sten Tegl		5500	
<u>c</u>	Waskerhusbygning. Indrettet til Waskerhus Wognestue, Uvaskerhus og Midterstue. Der findes tildels Brøddeloft og Betongulv. 84 m ² a 50 kr	7	14,95	5,60	2,50	Beton Pap		4200	
	2 20900	4		830					
Overføres . .								20900.	

Vend om!

Litra	Bygningernes				Ydermurene er af:	Taget er af:	Hvis Fundamenter, Kakkellovne, Komfurer eller andre Genstande er medforsikret, anføres dette samt Betegnelsen for hver enkelt Del under hvert Litra for sig	Værdi til Forsikring af hver Bygning og medforsikret Fundament, Støbegods, fast Inventar o. s. v.	Totalsum for hvert Litra
	Indretning og Anvendelse; Loft, Gulv, Udstyrelse m. v.	Fagantal	Længde	Dybde					
			Meter (Al.)	Meter (Al.)	Meter (Al.)			Kr.	Kr.
							Overført . .		20900
								Ejendommens samlede Forsikringssum bliver	20900 Kr.

- Hvilke Haandværk eller Næringsbrug drives i Ejendommen?
- Er Skorstene, Bagerovne og Ildsteder lovlige?
- a. Findes der **Dampmaskine, Eksplosionsmotor** eller anden **mekanisk Kraft**?
(Er der Eksplosionsmotor, udfyldes et Oplysningsskema.)
b. I **Træbearbejdningsvirksomheder** maa Antallet af Høvlebænke eller Specification af Maskinerne opgives.
- a. Hvor stor Afstand er der til nærmeste Nabobygning med **haardt Tag**?
b. " " " " " " " " " " " **Straatag**?
- Har denne Ejendom før været forsikret her og under hvilket Police Nr.?

Landbrug
Ja
Nei
Over 100 Meter, maalt fra Litra a
200 " " " " "
Ja Nr 99.

Denne Forretning har vi foretaget som redelige og samvittighedsfulde Mænd.

H. A. Mogensen Vurderingsmand
L. Larsen. Rekvirent.

Gebyr:
Til Vurderingsmændene 8 Kr. 000.
" Branddirektøren 1 " 00 "
9 Kr. 000.

Til foranstaaende Vurdering har jeg intet at bemærke.

Grundrids med Afstand mellem Bygningerne og Oplysning om Brandmure. Uforsikrede Bygninger maa ogsaa anføres

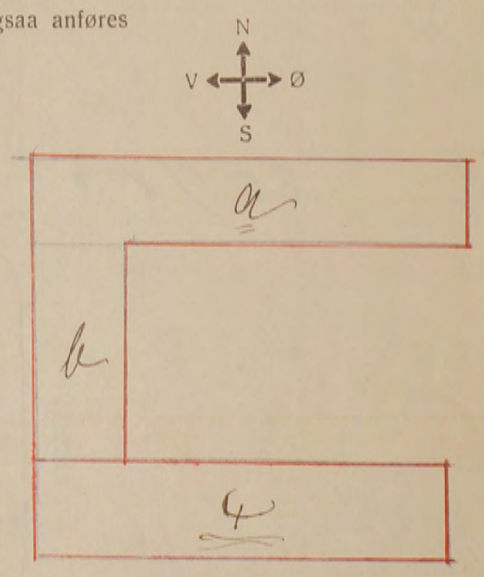

Alle til en Ejendom hørende Bygninger optages baade i Beskrivelse og Grundrids, selv om ikke alle Litra omvurderes.

Branddirektør.

Hver Vurdering forsynes med Grundrids, og Fundamenter, Støbegods, elektrisk Installation og andre Genstande, der medforsikres, anføres under den Bygning, hvori de findes.

20

Ank. 13 1316
Bosv.

Pol. Nr. 99 Ams Bornh. Distrikt.

Tariferet.

Aar 1916 den 8 December har undertegnede Vurderingsmænd foretaget nedenstaaende Beskrivelse og Vurdering til

Indtegning i „Østifternes Brandforsikring“ af Bygningerne paa Matr. Nr. 34 b af 30 Læg Parcel By Olshus

Sogn Bornholmens Amt, tilhørende Nolsbørgen Edvard H. Jakobsen; tidligere Ejer var _____

Litra	Bygningernes				Ydermurene er af:	Taget er af:	Hvis Fundamenter, Kakkelovne, Komfurer eller andre Genstande er medforsikret, anføres dette samt Værdien for hvert enkelt Del	Værdi til Forsikring	Anm.
	Indretning og Anvendelse: Loft, Gulv, Udstyrelse m. v.	Fagantal	Længde	Dybde					
		Meter (Al.)	Meter (Al.)	Meter (Al.)			Kr.	Kr.	
a.	Bibelsbygning. Indrettet til Bibleser med 4 Wælske Hjørter og Forstær. I alle Wælske er Brøddeloft og Brøddeloft. Læsværket er malik og Woggen kapetsert. Der findes en 25 Cml Skoister af brødt Sten <u>111 m² a 40 Kr</u>	8	15	7,50	2,70	brødt Cement Sten Tegl		4440	
b.	Staldbygning. Indrettet til Væstestald, Kostald og Lovstus. Der findes Brøddeloft og Betongulv. <u>78 m² a 30 Kr</u>	5	10,40	7,50	2,60	brødt Cement Sten Tegl		2340	
c.	Udhusbygning. Indrettet til Wadskehus, Væsthus, Wognepark og Møddingshus. I Wadskehuset findes Mødding, Brøddeloft og brødt Stengulv, og en 25 Cml Skoister af brødt Sten. Over Wognepark og Væsthus er Brøddeloft. <u>84 m² a 20 Kr</u>	8	15	3,60	2,60	Beton Pap		1680	
							Overføres..	8460	

Litra	Bygningernes				Ydermurene er af:	Taget er af:	Hvis Fundamenter, Kakkelovne, Komfurer eller andre Genstande er medforsikret, anføres dette samt Værdien for hver enkelt Del	Værdi til Forsikring	Anm.
	Indretning og Anvendelse; Loft, Gulv, Udstyrelse m. v.	Fagantal	Længde	Dybde					
			Meter (Al.)	Meter (Al.)	Meter (Al.)		Kr.	Kr.	
							Overført...	8460	
Ejendommens samlede Forsikringssum bliver								8460	

- Hvilket Haandværk eller Næringsbrug drives i Ejendommen? *Landbrug*
- Med Hensyn til Skorstene, Bagerovne og Ildsteder bemærkes, om de er lovlige? *Ja*
- Findes der **Dampmaskine, Gas- eller Petroleumsmotor** eller anden **mekanisk Kraft**?
Er Loftet i Kedelrummet af Mur eller Jern?
Hvor stor er Afstanden fra Kedelens Overkant til Loftet?
(Er der Petroleum-, Benzin- el. lign. Motor, bedes Motorskema udfyldt og vedlagt) *Nei*
- Hvor mange Meter (Al.) er der til nærmeste Nabosted med **brandfrit Tag**?
" " " " " " **Straatag**?
Hvad benyttes **nærmeste** Nabosted til?
Er det forsikret her, og hvad er Ejerens Navn?
Nærmeste Nabosteds Pol. Nr., forsaavidt det er forsikret her? *Over 50 meter do Landbrug Nei*
- Har denne Ejendom før været forsikret her og under hvilket Pol.-Nr. *Ja Fors Nr 99*

K.A. Magensen Vurderingsmænd. *Elev K. Jakobsen* Rekvirent

Gebyr:
Til Vurderingsmændene 5 Kr. 00 0.
" Branddirektøren " 50 "
5 Kr. 50 0.

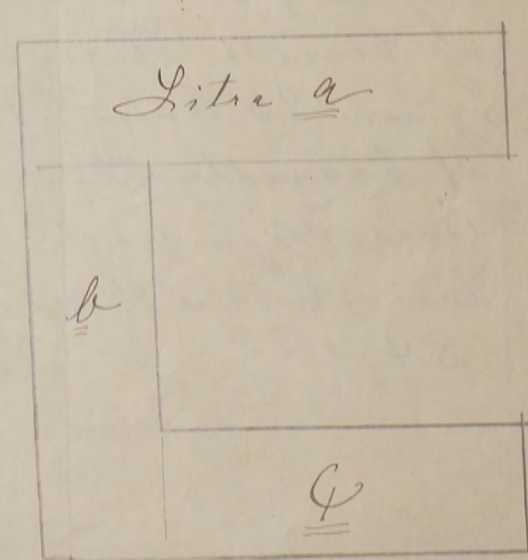

Tariferet.

Hver Vurdering forsynes med Grundrids, og Fundamenter, Støbegods, elektrisk Installation og andre Genstande, der medforsikres, anføres under den Bygning, hvori de findes.

20
Ø. B.
 Ank: 8 - JAN 1912
 Besv:

Pol. Nr. **99** Amt **B.** Distrikt.

Aar 19 **11** den **28 December** har undertegnede Vurderingsmænd foretaget nedenstaaende Beskrivelse og Vurdering til Indtegnning i „Østifternes Brandforsikring“ af Bygningerne paa Matr. Nr. **34** af **30. Lg. Parcel** By **Olstykke** Sogn **Børnholm** Amt, tilhørende **Carus Peter Holten**; tidligere Ejer var

Litra	Bygningernes				Ydermurene ere af:	Taget er af:	Hvis Fundamenter, Kakkelovne, Komfurer eller andre Genstande ere medforsikrede, anføres dette samt Værdien for hver enkelt Del	Værdi til Forsikring	Anm.	
	Indretning og Anvendelse; Loft, Gulv, Udstyrelse m. v.	Fagantal	Længde	Dybde						Højde
a	<p>Stuehus. Indrettet til Beboelse med 3 Værelse samt Kjøkken og Forstue. I alle Værelse er Brode loft og Brodegulv med Undtagelse af Forstuen hvor der er brændte Fliser. I Værelserne er malet og kaptseret. Der findes en 9" Skorsten af brændte Sten. 144 \square Alen a 16 \square M.</p>	4	12	12	4 $\frac{1}{4}$	Brændt Cement Sten Tegl.	Kr.	Kr.	2304	
b	<p>Ladebygning. Indrettet til Lade, Lo og Røghus tillige med en Pøsk. Der er lagt Betongulv i hele Bygningen. 144 \square Alen a 8 \square M.</p>	4	12	12	4 $\frac{1}{4}$	Brændt Cement Sten Tegl.			1152	
c	<p>Staldbygning. Indrettet til Værestald, Høstald, Svinehus og Væsnehus. Der findes Brodeloft og Betongulv samt salt glasserede Krybber. Vænderne hører ogsaa en Stikholder. 144 \square Alen a 11 \square M.</p>	4	12	12	4 $\frac{1}{4}$	Brændt Cement Sten Tegl.			1584	
Overføres...									5040	

Vend om!

Litra	Bygningernes				Yder- murene ere af:	Taget er af:	Hvis Fundamenter, Kakkelovne, Komfurer eller andre Genstande ere medforsikrede, an- føres dette samt Vær- dien for hver enkelt Del	Værdi til Forsikring	Anm.
	Indretning og Anvendelse; Loft, Gulv, Udstyrelse m. v.	Fagantal	Længde	Dybde					
			Alen	Alen	Alen		Kr. Overført...	Kr.	
Ejendommens samlede Forsikringssum bliver								5040	

1. Hvilket Haandværk eller Næringsbrug drives i Ejendommen?	Landbrug.
2. Med Hensyn til Skorstene, Bagerovne og Ildsteder bemærkes om de ere lovlige?	Ja
3. Findes der Dampmaskine, Gas- eller Petroleumsmotor eller anden mekanisk Kraft? Er Loftet i Kedelrummet af Mur eller Jern? Hvor stor er Afstanden fra Kedlens Overkant til Loftet?	Nei
4. Hvor mange Alen er der til nærmeste Nabosted? Hvad benyttes dette til? Hvad er Nabostedet tækket med? Er Nabostedet forsikret her, og hvad er Ejerens Navn? Nabostedets Fors. Nr., forsaavidt det er forsikret her?	Over 50 Alen Landbrug. Spraatag Ja Karl Espersen
5. Findes der Straatag indenfor 20 Alen fra Bygningerne?	Nei
6. Har denne Ejendom før været forsikret her og under hvilket Fors.-Nr.	Ejendommen er nyopført.

Denne Forretning have vi foretaget som redelige og samvittighedsfulde Mænd.

Grundrids med Afstand mellem Bygningerne og Op-lysning om Brandmure. **Uforsikrede** Bygninger maa ogsaa anføres.

J. A. Magnusson *K. A. Funch*
Vurderingsmænd.

H. P. Holm
Rekvirent.

Litra *b* Litra *a*
Litra *g*

Gebyr:
Til Vurderingsmændene 3 Kr. 50 Ø.
" Branddirektøren " 50 "

4 Kr. 00 Ø.

Tariferet

Hver Vurdering forsynes med Grundrids, og Fundamenter, Støbegods, elektrisk Installation og andre Genstande, der medforsikres, anføres under den Bygning, hvori de findes.

Ank: 26
Besv:

Pol. Nr. 100 Amts. *Roskilde* Distrikt.

Aar 1912 den 23 August har undertegnede Vurderingsmænd foretaget nedenstaaende Beskrivelse og Vurdering til Indtegning i „Østifternes Brandforsikring“ af Bygningerne paa Matr. Nr. 34 m. og af By *Olstrup* Sogn *Bornholms* Amt, tilhørende *Jens Peter Koppe*; tidligere Ejer var *Udstykningskassen*

Litra	Bygningernes Indretning og Anvendelse; Loft, Gulv, Udstyrelse m. v.	Bygningernes			Ydermurene ere af:	Taget er af:	Hvis Fundamenter, Kakkelovne, Kominer eller andre Genstande ere medforsikrede, anføres dette samt Værdien for hver enkelt Del	Værdi til Forsikring	Anm.
		Fagantal	Længde	Dybde					
			Alen	Alen	Alen		Kr.	Kr.	
<u>a</u>	Behandlingsbygning.							2304	Litra a, b, c er i forandret.
<u>b</u>	Lade, Lo og Park							1152	
<u>c</u>	Veste, Ko og Svinstald							1584	5040
<u>d</u>	Ålsholder, med Lide og Bænd skibte af Beton, 6 7/8 Alen lang 6 7/8 Alen bred og 4 Alen dyb. Taget har Pyramidetur og er dekoret med Pap. Ansattes til:							250	
							Overføres...	5290	

Vend om!

Tariferet

stande, der med-

e og Vurdering til

Mærke

Anm.

rdi
ring

r.

4

H. Branddirektor Henrikken
Aakirkeby

J. Henrichs til Telefonsamtale
bittlader mig med at frem-
sende Police for de Jens Peter
Kopold til hørte Bygninger paa
Mats N^o 34 m og 345 i Oleks med
Anmærkning om, at den paa Egnen
men kunde aflebeholder moa
kelin brandforsikret til sand Værdi
Policea bides mig til nu Tid tilbage-
sendt.

Rettidigt
Gatte

ØSTIFTERNES BRANDFORSIKRING
BORNHOLMS AMT

Aakirkeby den 4 Febr 1914

Herr Østfatternes Brandforsikring København

Horslagt tillader man sig at fremende Police
N^o 110 Oleks Fog. med Anmærkning af en Miskædet
efter Finansministerets Forbud
i meddelig Forsikringsbetygning for P^o

Østfatternes
Kontor

Ladbygger
til Lad
helligens
Der is la
i hede
144 # a
Staldbygger
til Gestet
Linnens
Die find
og Betang
salthassere
indenfor By
en til. b
144 # A
Joh

1152

1584

5040

verføres...

Vend om!

forsikre
D. Ø. B.
Anki: 8-1
Besv:

Indtegnit

Sogn...

Litra

a

Pariferet

Hver Vurdering forsynes med Grundrids, og Fundamenter, Støbegods, elektrisk Installation og andre Genstande, der medforsikres, anføres under den Bygning, hvori de findes.

20

Ø. B.
Ank: 8 - JAN 1912
Besv:

Pol. Nr. 100 Amts B Distrikt.

Aar 1911 den 28 December har undertegnede Vurderingsmænd foretaget nedenstaaende Beskrivelse og Vurdering til Indtegning i „Østifternes Brandforsikring“ af Bygningerne paa Matr. Nr. 34^m, 34^b af 30 Lsg Parcel By Olstær Sogn Bornholms Amt, tilhørende Jens Peter Koppe; tidligere Ejer var

Litra	Bygningernes				Ydermurene ere af:	Taget er af:	Hvis Fundamenter, Kakkellovne, Komfurer eller andre Genstande ere medforsikrede, anføres dette samt Værdien for hver enkelt Del	Værdi til Forsikring	Anm.	
	Indretning og Anvendelse; Loft, Gulv, Udstyrelse m. v.	Fagantal	Længde	Dybde						Højde
<u>a</u>	Stuehus. Indrettet til Beboelse med 3 Værelser samt Køkken og Forstue. I alle Værelser er Brodloft og Brodegulv med Undtagelse af Forstuen hvor der er brændt Fliser. I Værelserne er malet og Gulvne færdigret. Der findes en 9" Skorsten af brændt Sten. 144 # Alen a 16 Kr	4	12	12	4 1/4	Brændt Cement Sten Tegls		Kr. 2304		
<u>b</u>	Ladebygning. Indrettet til Lade Lo og Bostue, tilligemed en Port. Der er lagt Betongulv i hele Bygningen. 144 # a 8 Kr	4	12	12	4 1/4	Brændt Cement Sten Tegls		Kr. 1152		
<u>c</u>	Staldbygning. Indrettet til Gesteskald, Kostald, Svinstue og Vønstue. Der findes Brodloft og Betongulv samt saltglaserede Kugler. Udenfor Bygningen findes en Stålbekked.	4	12	12	4 1/4	Brændt Cement Sten Tegls		Kr. 1584		
<u>Klg 2 - 5040 - 4 - 204</u>										
Overføres...								Kr. 5040		

Vend om!

Litra	Bygningernes				Ydermurene ere af:	Taget er af:	Hvis Fundamenter, Kakkellovne, Komfurer eller andre Genstande ere medforsikrede, anføres dette samt Værdien for hver enkelt Del	Værdi til Forsikring	Anm.	
	Indretning og Anvendelse; Loft, Gulv, Udstyrelse m. v.	Fagantal	Længde	Dybde						Højde
			Alen	Alen	Alen		Kr.	Kr.		
							Overført...			
Ejendommens samlede Forsikringssum bliver								5040		

1. Hvilket Haandværk eller Næringsbrug drives i Ejendommen? *Landbrug*

2. Med Hensyn til Skorstene, Bagerovne og Ildsteder bemærkes om de ere lovlige? *Ja*

3. Findes der **Dampmaskine, Gas- eller Petroleumsmotor** eller anden **mekanisk Kraft**? *Nei*
 Er Loftet i Kedelrummet af Mur eller Jern?
 Hvor stor er Afstanden fra Kedlens Overkant til Loftet?

4. Hvor mange Alen er der til **nærmeste** Nabosted?
 Hvad benyttes dette til? *Over 50 Alen Landbrug.*
 Hvad er Nabostedet tækket med? *Cementtigel og Pap*
 Er Nabostedet forsikret her, og hvad er Ejerens Navn? *Er ikke forsikret med Carl Kofod*
 Nabostedets Fors. Nr., forsaavidt det er forsikret her?

5. Findes der Straatag indenfor 20 Alen fra Bygningerne? *Nei*

6. **Har denne Ejendom før været forsikret her og under hvilket Fors.-Nr.** *Ejendommen er nyopført.*

Denne Forretning have vi foretaget som redelige og samvittighedsfulde Mænd.

Grundrids med Afstand mellem Bygningerne og Oplysning om Brandmure. **Uforsikrede** Bygninger maa ogsaa anføres.

J. A. Mequius *H. A. Jensen* *J. P. Kofod.*
 Vurderingsmænd. Rekvisitent.

Gebyr:
 Til Vurderingsmændene 3 Kr. 50 Ø.
 „ Branddirektøren „ 50 „
 4 Kr. 00 Ø.

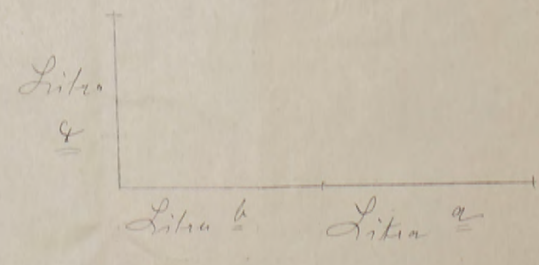

Alle til en ejendom hørende bygninger optages både i beskrivelse og grundrids, selv om ikke alle litra omvurderes.

4-1955

Amt Bornholms Distrikt 1 Sogn Olsker Police-nr. 101 20186

Tariferet - 4/55

16 SEP 1954 Ar 1954 den 10 Septbr. har undertegnede vurderingsmænd foretaget nedenstående beskrivelse og vurdering til indtegning

i Østifternes Brandforsikring af bygningerne på matr.-nr. 340 ejerlav Olsker sogn

tilhørende th. Sørensen Aksel Larsen
Stilling Navn (kun sædvanligt benyttet fornavn eller forbogstaver anføres)

Vejnavn og nr. (eller ejendommens navn)

Engvang Olsker no Tjørn
Bopæl Postadresse

Ejer tillige af police-nr. nej



Bygningernes

Litra	Anvendelse, etagehøjde, indretning, udstyrelse m. v. og areal samt pris pr. m ² . NB. Nærmere beskrivelse af bygningerne er kun nødvendig, hvis de er forandret efter sidste vurdering.	Længde	Dybde	Ydermure	Tag ²⁾	Specifikation af medforsikret 3) elektrisk installation, støbegods og lign. 4) maskiner, motorer, butiksinventar og lign.	Sum for hver bygning og hver genstand Kr.	Sum for hvert litra Kr.
1)	<u>Omvurdering</u>					5) <u>Kalkuloerne</u>		
<u>a</u>	<u>Gründmiret Bygn. opf. nær Betonfund, ydermure af 1. et. h. h. h. med Omk. af vindkælling af Tegl. Mforandret</u> 57 m ² a 350 Kr.	7.50	7.60	Gran	Tegl	Lysinstallation Støbegods	20000 900 400	21300
<u>b</u>	<u>Veranda tilbygget Lilla a</u> opført af bet. sten og lav Tegl. Benyttes som Forhængningskæde Mforandret	6 m ²	140 Kr.	2.30	2.50	do	do	800
<u>c</u>	<u>Lade</u> samme Byggenmaade som Lilla a benyttes som Røghus. Luder Loft eller Gude Mforandret	57 m ²	140 Kr.	7.50	7.60	do	do	8000
<u>d</u>	<u>Dræld af Lade</u> samme Byggenmaade som Lilla a, Benyttes til Værelse - No. og Livestald samt Lade. Mforandret	170 m ²	100 Kr.	22.60	7.50	do	do	17500
<u>e</u>	<u>Dræld af Hækkhus.</u> Ombygget, opf. nær Betonfund ydermure af 1. et. h. h. h. indvendig af bet. sten indvendig af vindkælling af Tegl. Livestald Hækkhus af Vagnport med Betongulve og Loft af bet. g. Brædder, hvorpå er Kornmagasin. Der er Gård af bet. sten h. h. h. opf. indvendig Bygningerne er tilbygget Lilla d. 117 m ² a 103 Kr.	11.70	10.00	do	do	Lysinstallation	12000 400	12400
						Overføres...		60000

(Udfyldes af hovedkontoret)	Dato	Mærke	Dato	Mærke	Dato	Mærke	Dato	Mærke
Fremtagning	16-9	24	17	2	22	2	23-9	-
Gennemsyn			21	24			23 SEP 1954	W

Vend om!

1) Uforsikrede bygninger optages sidst i beskrivelsen med angivelse af nummer, benyttelse, byggestrateg, skrives f. eks. plader og strå.
2) Er der lagt hårdt tag på strå, skrives f. eks. plader på strå. Er tagbeklædningen dels hårdt tag, dels stråtag, skrives f. eks. plader og strå.
3) Elektrisk installation m. v. opføres og tillægges bygningens sum.
4) Specifikation af maskiner m. m. opføres efter det litra, hvori de findes, og føres ud med samlet sum.
5) Ved beboelsesbygninger anføres her opvarmningsmetoden »kakklovn«, »centralvarme«.

Bygningernes						Specifikation af medforsikret 3) elektrisk installation, støbegods og lign. 4) maskiner, motorer, butiksinventar og lign.	Sum for hver bygning og hver genstand Kr.	Sum for hvert litra Kr.
Litra	Anvendelse, etagehøjde, indretning, udstyrelse m. v. og areal samt pris pr. m ² . NB. Nærmere beskrivelse af bygningerne er kun nødvendig, hvis de er forandret efter sidste vurdering.	Længde de	Dybde de	Ydermure	Tag ²⁾			
1)	<i>f. Hønseluis</i> Betongrund. Garvægge af brædder og fladt tag af fem. Betongulv. Afvandede 4 1/2 m ² a 25 St. 9.50 4.50 Brædder fem	Meter	Meter			Overført...	100 000 ✓	1000 ✓
1), 2), 3) og 4) — Se de respektive fodnoter på forsiden.							Ejendommens samlede forsikringssum bliver kr.	101 000 ✓

I. a. Drivkraftens art?	<i>1 Elektromotor i litra d *</i>	1. Hvilke håndværk eller næringsbrug drives i ejendommen?	<i>Landsby</i>
b. Drivkraftens størrelse?	<i>1 HK*</i>	2. Afstand til nærmeste nabobygning*. Afstande indtil 30 meter opgives med nøjagtigt mål.	<i>150 meter, målt fra litra a</i>
* Er drivkraft installeret i flere bygninger, må opgivelse ske for hvert litra.		a. med hårdt tag?	<i>Ja</i>
II. Specifikation af alle træbearbejdningsmaskiner med angivelse af litra, hvort de findes. Antal høvlebænke må ligeledes opgives.		b. med stråtag?	<i>Ja</i>
* BEMÆRK! Ved ejendom med både hårdttækte og stråttækte bygninger skal afstanden måles fra stråttækt litra.		3. Er skorstene, bageovne og ildsteder lovlige?	<i>Ja</i>
Spångivende maskiner		4. Er der lynafleder efter netsystemet på alle stråttækte bygninger?	<i>-</i>
a. Fræsemaskiner	Antal i litra	5. Kan der ydes nedsættelse for brandsikret etageadskillelse i staldbygninger? Besvares i bekræftende fald med angivelse af %. Se tarifens § 3, stk. 2, jvf. § 7, stk. 3.	<i>0 % af litra</i>
b. Høvlemaskiner		6. Benyttes der dampmaskine, forbrændingsmotor eller anden mekanisk kraft? I bekræftende fald må rubr. Ia-b og II besvares nøjagtigt. (Motorskema må udfyldes, hvis skema ikke tidligere er indsendt)	<i>Ja</i>
c. Kehlemaskiner		7. Har ejendommen hidtil været forsikret her? (Police-nr. må anføres på forsiden. Udmeldelsesbegæring m. m. må vedlægges ved overførelse fra andet selskab).	<i>Ja</i>
d. Kombinerede maskiner		GRUNDRIDS. Ejendommens bygninger indtegnes i mål ved anvendelse af kvadreringen: 2 delinger lig 1 m. (Anvendes andet målestoksforhold, bedes dette anført). Grundridsfarver: Hårdt tag = rødt. Stråtag = sort eller blåt. Bræddevægge med hårdt tag = gult.	
e. Afrettes eller oprettemaskiner			
f. Andre lignende maskiner			
g.			
h.			
i.			
Spångivende maskiner ialt:		Save og ikke spångivende maskiner	
		a. Båndsave	Antal i litra
		b. Rundsave	
		c. Boremaskiner	
		d. Stemmemaskiner	
		e. Høvlebænke	
		f. Andre save og lignende maskiner	
		g.	
		h.	
		i.	
		Save, høvlebænke og ikke spångivende maskiner ialt:	

Materialbevilling udfordret
Denne forretning har vi foretaget som redelige og samvittighedsfulde mænd og erklærer, at forsikringssummen er ansat til bygningernes virkelige værdi.

W. Jørgensen Vurderingsmænd. *L. Andersen* *A. Carlsson* Rekvirent.

Gebyr:	Fra brandforsikringen		Opkræves af brandfors. hos ejeren	
	Kr.	Øre	Kr.	Øre
Til vurderingsmændene				
» branddirektøren				
For beskrivelsen				
» ny forsikring				
Ialt				

Rehys kun af Litra e: 12.400.

Foranstående vurdering har jeg gennemset og intet fundet at bemærke.

L. Andersen
Branddirektør.

Mål mellem bygningerne må anføres i meter. Brandmure må angives ved . Uforsikrede bygninger må indtegnes og mærkes med tal på grundridset i lighed med den almindelige betegnelse med bogstaver for de forsikrede bygninger.

Tariferet - 4/51

Alle til en Ejendom hørende Bygninger optages baade i Beskrivelse og Grundrids, selv om ikke alle Litra omvurderes.

Sum	54.000	Lb.-Nr.	6680
1. Pr.	102.60	T.pr.	2140
Tils.	77.00	Stp.	1150
		Stp.	060
		Ialt	3350

Aar 1950 den 2. Oktober har undertegnede Vurderingsmænd foretaget nedenstaaende Beskrivelse og Vurdering til Indtegning

i Østifternes Brandforsikring af Bygningerne paa Matr.-Nr. 340 af 30 Lsg. Pol. By Olsker Sogn

tilhørende Anders Møgel. Carlsen
 Stilling Navn (kun sædvanligt benyttet Fornavn eller Forbogsnavn anføres)
30 Lsg. Pol. gn Tijn L.
 Bopæl Postadresse

Vejnavn og Nr. (eller Ejendommens Navn)
 Ejer tillige af Police Nr.

Litra	Anvendelse, Etagehøjde, Indretning, Udstyrelse m. v. og Areal samt Pris pr. m ² . NB. Nærmere Beskrivelse af Bygningerne er kun nødvendig, hvis de er forandret efter sidste Vurdering.	Længde	Dybde	Ydermure	Tag*)	Specifikation af medforsikret 1) Elektrisk Installation, Støbegods og lign. 2) Maskiner, Motorer, Butiksinventar og lign.	Sum for hver Bygning og hver Genstand	Sum for hvert Litra	
							Kr.	Kr.	
a	<u>Stuehus.</u> Grundmuret Bygn. opf. paa 0.5 m højt Berenfund., Ydermure af 1. Et. h. Et. med Kanal, og Vinkeltag af Tegl. Indrettet til Beboelse i 4 Værelser, Køkken og Spisekammer. Lofter og Gulve af hvid. pl. Brædder, godt udstyret overalt med Byldingsværk, Tapet og Malning. Der er 8 m ² Kelder af Beton. 1 Skovkammer af h. Løn. Indlagt elektrisk Lys.	57 m ²	ca	350 Hk.	7.50	7.60	Gran. Tegl	20.000	
b	<u>Tilbygning til Litra a.</u> opf. af h. Løn og lav Tagrykning af Tegl, Gulve af Fliser. Benyttes som Fortsætelse til Litra a.	6 m ²	a	140 Hk.	7.30	7.50	do do		800
c	<u>Lade.</u> Grundmuret, samme Bygning som Litra a. Benyttes som <u>Rochus og Lade.</u> Indt. Loft eller Gulv.	57 m ²	ca	140 Hk.	7.50	7.60	do do		8000
d	<u>Skald og Lade.</u> Selsk. Byg opført paa Berenfund. Ydermure af 1. Et. h. Et. med Kanal, og Vinkeltag af Tegl. Indrettet til Herber. No. og Linnedes Løgnport og Lade. & Skaldene er Loft af Brædder og Betongulv. God Byldindretning Indlagt elektr. Lys og Kraft.	170 m ²	ca	100 Hk.	7.50	7.50	do do	17.500	17.500
							elektr. Installat.	500	17.500
							Overføres...		47.600

Fremtagn. kort m. m.	- 6 OKT. 1950	
Gennemsyn	- 6 OKT. 1950	
Tarifiering		
Eftersyn	7/10	
Udregning		
Efterregning	- 9 OKT. 1950	
Udskrivn. girokort	13 OKT. 1950	
Policeudskrivning	12 OKT. 1950	
Konference	13 OKT. 1950	

elektr. Installat.	17.500	17.500
Overføres...		47.600

*) Er der lagt haardt Tag paa Straa, skrives, f. Eks. Plader paa Straa. Dels haardt Tag dels Straatag skrives, f. Eks. Plader og Straa.
 1) Elektrisk Installation m.v. opføres og tillægges Bygningens Sum. 2) Maskiner m.v. opføres efter og føres ud med samlet Sum for hvert Litra.

Vend om!

Litra	Anvendelse, Etagehøjde, Indretning, Udstyrelse m. v. og Areal samt Pris pr. m ² . NB. Nærmere Beskrivelse af Bygningerne er kun nødvendig, hvis de er forandret efter sidste Vurdering.	Længde	Dybde	Ydermure	Tag	Specifikation af medforsikret 1) Elektrisk Installation, Støbegods og lign. 2) Maskiner, Motorer, Butiksinventar og lign.	Sum for hver Bygning og hver Genstand	Sum for hvert Litra
							Kr.	Kr.
		Meter	Meter			Overført...		47600
b	Vasketuis Gründamuret Bygning, opf. paa Betonfund., Ydermure af Beton og Vinkellag af Jern. Benyttes som Vasketuis, Brænd- og Materialerum. H. Christensen af St. Leon.	53 m	2	100 No.	11.00 4.85	Edm. Jern 1 mængde	5300 100	5400
f	Vinduetuis, opf. paa Betonfund. Ydermure af Brædder og fladt Lag af Jern. Betongulv. Benyttes som Vinduetuis.	4 1/2 m	2	25 No.	9.50 4.50	Tra Jern		1000
Ejendommens samlede Forsikringssum bliver Kr.								54000

I. a. Drivkraftens Art? 1 Elektrisk i Litra d

b. Drivkraftens Størrelse? 2 HK

* Er Drivkraft installeret i flere Bygninger, maa Opgivelse ske for hvert Litra.

II. Specifikation af alle Træbearbejdnings-Maskiner med Angivelse af Litra, hvori de findes. Antal Høvlbænke maa ligeledes opgives.

Spaangivende Maskiner		Save og ikke spaangivende Maskiner	
	Antal i Litra		Antal i Litra
a. Fræsemaskiner		a. Baandsave	
b. Høvlmaskiner		b. Rundsave	
c. Kehlemaskiner		c. Boremaskiner	
d. Kombinerede Maskiner		d. Stemmehmaskiner	
e. Afrette- eller Oprettemaskiner		e. Høvlbænke	
f. Andre lignende Maskiner		f. Andre Save og lignende Maskiner	
g.		g.	
h.		h.	
i.		i.	
Spaangivende Maskiner ialt:		Save, Høvlbænke og ikke spaangivende Maskiner ialt:	

1. Hvilke Haandværk eller Næringsbrug drives i Ejendommen? Landbrug

2. Afstand til nærmeste Nabobygning?
Afstande indtil 30 Meter opgives med nøjagtigt Maal.

a. med haardt Tag? 150 Meter, maalt fra Litra

b. med Straatag? 120 Meter, " " "

* Ved Ejendom med baade haardtækte og straaetækte Bygninger skal Afstanden maales fra straaetækt Litra.

3. Er Skorstene, Bagerovne og Ildsteder lovlige? Ja

4. Er der Lynafleder efter Netsystemet paa alle straaetækte Bygninger? -

5. Kan der ydes Nedsættelse for brandsikret Etageadskillelse i Staldbygning? 0%
Besvares med Angivelse af % - jfr. Tarifens Regler.

6. Benyttes der Dampmaskine, Forbrændingsmotor eller anden mekanisk Kraft?
I bekræftende Fald maa Rubr. Ia-b og II besvares nøjagtigt. (Motorskema maa udfyldes, hvis Skema ikke tidligere er indsendt) Ja

7. Har Ejendommen hidtil været forsikret her? (Police Nr. maa anføres paa Forsiden. Udmeldelsesbegøring m. m. maa vedlægges ved Overførelse fra andet Selskab) Ja.

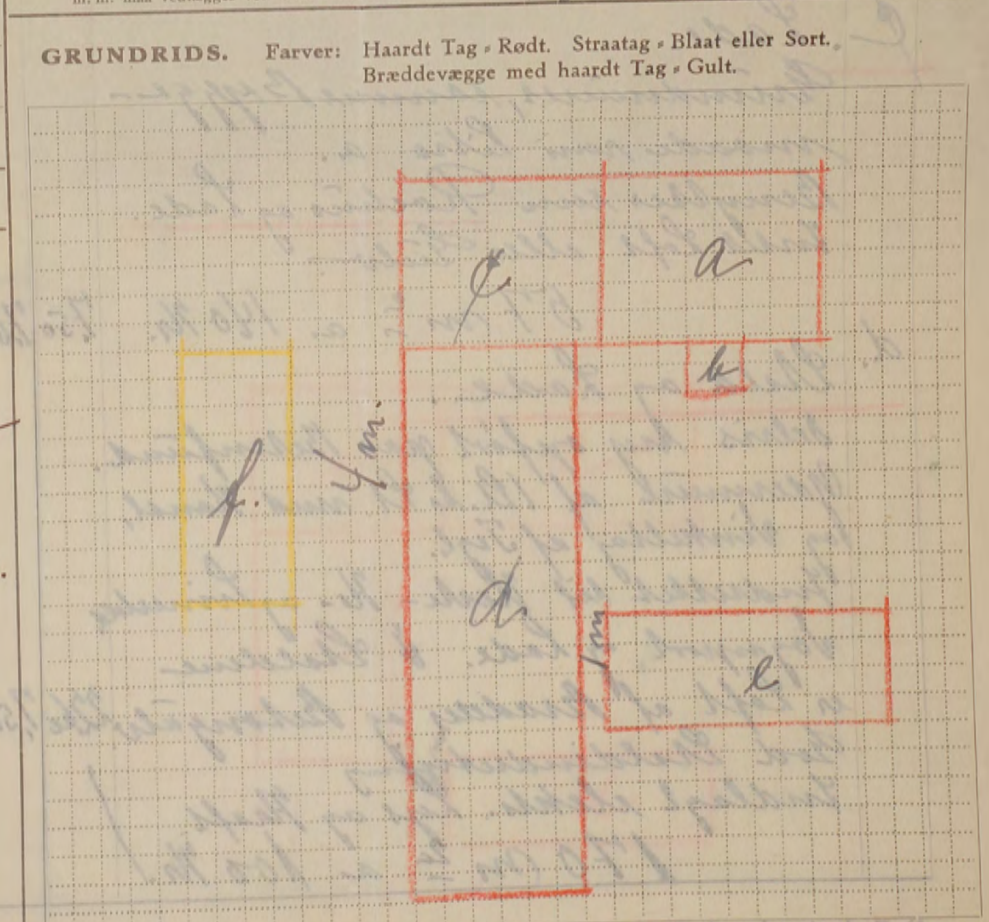

Denne Forretning har vi foretaget som redelige og samvittighedsfulde Mænd, og erklærer vi, at Forsikringssummen er ansat til Bygningernes virkelige Værdi.

W. Bjeller W. Kofaer Arvid Bakken
Vurderingsmænd. Rekverent.

Gebyr:	Fra Brandforsikringen		Af Ejeren	
	Kr.	Øre	Kr.	Øre
Til Vurderingsmændene	10	00	10	00
» Branddirektøren	1	50	1	00
For Beskrivelsen	3	00		
» Ny Forsikring				
Ialt	14	50	11	00

alm. Omværdning.

Foranstaaende Vurdering har jeg gennemset og intet fundet at bemærke.

David Olsen
Branddirektør.

Maal mellem Bygningerne maa anføres i Meter. Brandmure maa angives. Uforsikrede Bygninger maa anføres.

Østifternes Brandforsikring PRISSTIGNINGS-BEGÆRING

Sum	35000.	Lb. Nr.	2196
1-2 Pr.	49-00	T.pr.	20-00
Tils. d.	36-80	Stp.	- -40
D. 1. JUN 1948		lagt	20-40

Denne Begæring kan kun benyttes, hvis Ejendommen er vurderet i de sidste 10 Aar, og der ikke efter Vurderingen er foretaget Om- eller Tilbygning.

Police Nr. 101 Bornholms Amts. 1 Distrikt.
 Matr. Nr. 34 af 30 Lyd. St. By Ølshus Sogn. Vejnavn og Nr. Langvang (eller Ejendommens Navn)
 Ejer Anders Carlsen Tjørn Stilling Navn (kun sædvanligt benyttet Fornavn eller Forbogsstav anføres) Bopæl Postadresse

Not. i Bogh.
 Tarific.: 10/48

BEGÆRING
 OM
PRISSTIGNINGS-FORHØJELSE

Undertegnede Ejer af nævnte Ejendom begærer her- ved Forsikringssummen forhøjet som anført. — Forhøjelsen skyldes alene Byggeudgifternes Stigning siden den sidst foretagne vedtægtsmæssige Vurdering.

Forhøjelsen maa mindst være 10 %. Den samlede Sum for større Forsikringer ansættes til hele Tusinde Kroner. Summerne for de enkelte Litra eller Genstande afrundes til hele Hundrede Kroner.

Saa vel jeg selv som Brandforsikringen er berettiget til senere at kræve Forsikringssummen ændret ved Vurdering efter Vedtægtsens almindelige Bestemmelser. Policen vedlægges.

Ølshus den 5 Juni 1948
Anders Carlsen
 Ejers Underskrift.

I Tilfælde af Skade erstattes kun den virkelige Værdi i Brandens Øjeblik.

* Disse Rubrikker udfyldes efter Policen. — Ny Sum maa anføres for hvert Litra. Alle særskilt beliggende Bygninger, Maskiner og andet Inventar skal være anført i Policen for at være forsikret. Derimod er Vands-, Gas- og elektriske Installationer, Støbegods, Centralvarmeanlæg og sædvanligt Bygningsinventar medforsikret uden særlig Specifikation paa Policen.

Bygningernes*					
Litra	Benyttelse	Ydermure	Tag	Gl. Sum	Ny Sum
				Kr.	Kr.
a	Lüchhus	Lm	Tegl	9100	16500
b	Lade	do	do	4000	7000
c	Lald	do	do	4200	7800
d	Marmoralthus	Beton	jern	2700	3700
Efter Vurdering af <u>9 Decbr 1941</u> var tidligere Sum: <u>20000</u>					
Ejendommens samlede Forsikringssum bliver: <u>35000</u>					

Tarifieringspørgsmaalene og Grundridset er besvaret og udfyldt af undertegnede efter Oplysningerne i den nævnte sidste Vurdering af Ejendommen. Forhøjelsen er indført i Vurderingsprotokollen.

Ølshus den 5 Juni 1948
W. Gjeller
 Vurderingsmand.

- Hvilke Haandværk eller Næringsbrug drives i Ejendommen? Landbrug
- Afstand til nærmeste Nabobygning*. Afstande indtil 30 Meter opgives med nøjagtigt Maal.
 a. med haardt Tag? 150 Meter, maalt fra Litra.....
 b. med Straatag? 200 Meter, » » »
* Ved Ejendom med baade haardtækte og straatækte Bygninger skal Afstanden maales fra straatækt Litra.
- Er Skorstene, Bagerovne og Ildsteder lovlige? Ja
- Er der Lynafleder efter Netsystemet paa alle straatækte Bygninger? -
- Kan der ydes Nedsættelse for brandsikret Etageadskillelse i Staldbygning? 0 %
Besvares med Angivelse af % - jfr. Tarifens Regler.
- Benyttes der Dampmaskine, Forbrændingsmotor eller anden mekanisk Kraft? Nej

GRUNDRIDS. Farver: Haardt Tag = Rødt. Straatag = Blaåt eller Sort. Bræddevægge med haardt Tag = Gult.

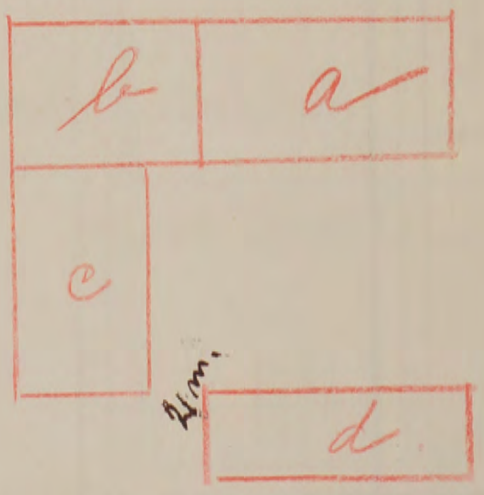

Prisstignings-Forhøjelsen er indført i Branddirektoratets Protokol/Kartotek.

Sobbak den 8-6- 1948
Marcus Blem
 Branddirektør.

Maal mellem Bygningerne maa anføres i Meter. Brandmure maa angives. Uforsikrede Bygninger maa anføres.

40

tid 0 40

Tariferet-4/42

Alle til en Ejendom hørende Bygninger optages baade i Beskrivelse og Grundrids, selv om alle Litra ikke omvurderes.

Sum	20.000	Lb-Nr.	13208
1. Præmie	2-90	Tillpr.	1-30
Tills.	10	Stp.	-40
10 DEC. 1941		Ialt	1-70

13 DEC 1941

Police Nr. 101

Korsbølsmølle

Amts 1ste

Distrikt

Aar 1941 den 9. December har undertegnede Vurderingsmænd foretaget nedenstaaende Beskrivelse og Vurdering til Indtegning

i Østifternes Brandforsikring af Bygningerne paa Matr. Nr. 842 af 30 Selg. Pal By Sogn

tilhørende Aalebrøgger Helene Mikkelson
Stilling Navn (kun sædvanligt benyttet Fornavn eller Forbogsstaver anføres)

Vejnavn og Nr. (eller Ejendommens Navn).

30 Selgjer Pal Klaker tejar
Bopæl Postadresse

Ejer tillige af Police Nr. 152

'9 19 DEC. 1941 '8		Bygningernes				Specifikation af medforsikret 1) Elektrisk Installation, Støbegods og lign. 2) Maskiner, Motorer, Butiksinventar og lign.	Sum for hver Bygning og hver Genstand Kr.	Sum for hvert Litra Kr.
Litra	Anvendelse, Etagehøjde, Indretning, Udstyrelse m. v. og Areal samt Pris pr. m ² .	Længde de Meter	Dybde de Meter	Ydermure	Tag*			
a	<u>Stuehus</u> Ejendomsret Bygning i Hens Mær af br. Hen. Vinkelbag af Cement tegl. for forsikret for 5000 Kr. forbojers kil. 57 m x a 160 Km	7.50	7.60	br. Hen tegl			9100	
b	<u>Ladbygning</u> 1 Hens Mær af br. Hen. Vinkelbag af Cement tegl. benyttet til Høstbænk og La for forsikret for 2500 Kr. forbojers kil. 57 m x a 70 Km	7.50	7.60	br. Hen tegl			4000	
c	<u>Staldbygning</u> sammen byggeordnede som Litra a og b. Indrettet til Væskstald, Høstald og Løvestald. for forsikret for 3000 Kr. forbojers kil. 56 m x a 75 Km.	7.50	7.60	br. Hen tegl			4200	
d	<u>Materialhus</u> Mær af Beton Vinkelbag af Spaan for forsikret for 1500 Kr. forbojers kil. 52 m x a 50 Km.	11.00	4.85	Beton Spaan			2700	
<p>Bygningerne er ikke forvurderet siden forrige Vurdering den 29. Juni 1928. Tidligere forsikrings Sum 12000 Kr. forbojers 8000 "</p> <p>forsikrings Sum 20000 Kr.</p>								
Overføres...							20000	

7 - 75

*) Haardt Tag paalagt Straatag skrives Plader paa Straa. Dels haardt Tag og dels Straatag skrives Plader og Straa.
 1) Elektrisk Installation m.v. opføres og tillægges Bygningens Sum. 2) Maskiner m.v. opføres efter og føres ud med samlet Sum for hvert Litra.

Vend om!

Litra	Bygningernes Indretning og Anvendelse:	Fagantal	Længde	Dybde	Højde	Yder- murene er af:	Taget er af:	Specifikation af Fundamenter, Støbegods, elektrisk Installation o. a. Genstande, der medforsikres under hvert Litra.	Værdi for hver Bygning og hver Genstand.	Totalsum for hvert Litra.
									Overført . .	12000
Ejendommens samlede Forsikringssum bliver									12000	Kr.

1. Hvilke Haandværk eller Næringsbrug drives i Ejendommen? *Landsby*

2. Er Skorstene, Bagerovne og Ildsteder lovlige? *Ja*

3 a. Findes der **Dampmaskine, Eksplosionsmotor** eller anden **mekanisk Kraft**?
(Er der Eksplosionsmotor, udfyldes et Oplysningsskema.) *Nei*

b. I **Træbearbejdningsvirksomheder** maa Antallet af Høvlebænke eller Specifikation af Maskinerne opgives.

4 a. Hvor stor Afstand er der til nærmeste Nabobygning med **haardt Tag**? *150* Meter, maalt fra Litra *a*

b. " " " " " " " " **Straatag**? *over 200* " " " " " "

Anm.: Af Hensyn til rigtig Beregning af Kontingentet er det absolut nødvendigt, at begge Afstandsspørgsmaalene besvares. Afstande indtil 200 m maa opgives med nøjagtigt Maal. Afstande derover skrives blot "over 200 m".

5. Har denne Ejendom før været forsikret her og under hvilket Police Nr.? *Ja nu blot.*

Vi erklærer herved, at vi ved denne Vurdering til Nedsættelse, der er begært af den Forsikrede, har ansat Ejendommens Bygninger til den Værdi, som vi skønner Bygningerne har i Dag, og saaledes at vi fremdeles anser denne Ejendom for at være forsikret til fuld Værdi.

Denne Forretning har vi foretaget som redelige og samvittighedsfulde Mænd.

H. A. Magnussen og *Peder J. Kure*
Vurderingsmænd. Rekvirent.

Gebyr:
Til Vurderingsmændene *3* Kr. 500.
" Branddirektøren *50* "
4 Kr. 000. *m*

Til foranstaaende Vurdering har jeg intet at bemærke.

Branddirektør.

Grundrids med Afstand mellem Bygningerne og Oplysning om Brandmure. Uforsikrede Bygninger maa ogsaa anføres.

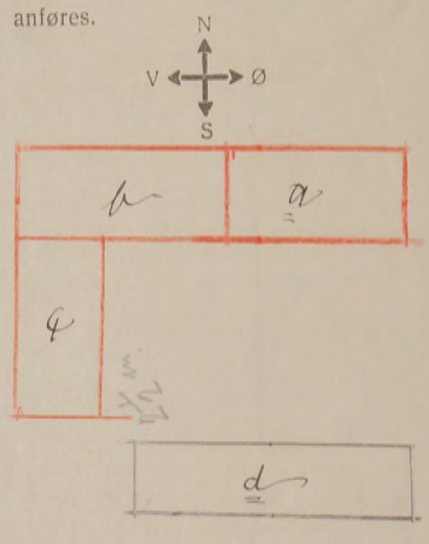

Alle til en Ejendom hørende Bygninger optages baade i Beskrivelse og Grundrids, selv om ikke alle Litra omvurderes.

Hver Vurdering forsynes med Grundrids, og Fundamenter, Støbegods, elektrisk Installation og andre Genstande, der medforsikres, anføres under den Bygning, hvori de findes.

Ank. 16. FEB. 1921
Bosv.

Tariferet

Police-Nr. 101 Bornholm Amts Distrikt

Police-Nr. 101 Bornholm Amts Distrikt

Nr. i L. B.
Ejer Niels Persson Arlsbørgers Søn J. Kure

Matr.-Nr. 34 i 30. Hg. Parcel By, Olsker Sogn,
fra 28/12 1911 Vurd. 1 1/2 21 29/6-22

Bygningerne.	Mure.	Tag.	Fag.	Værdi.		Værdi.	
				Kr.	Kr.	Kr.	Kr.
a. Stuehus	gden	Cent		2.304	5.700	5.000	
b. Lade, Lo.	do	do		1152	3.400	2.500	
c. Skald	do	do		1584	3.400	3.000	
d. Materialbygning	Pektor	Spann			2.100	1.500	
Uden for Bygn.							
Inventar:				5.070	15.100	12.000	

Afstand til Nabo 150 m - a
250 Al.
0 200 m - a

Overføres . . . 15100

Vend om!

40

Indl. No.

Ank. 16 FEB. 1921
Bosv.

Hver Vurdering forsynes med Grundrids, og Fundamenter, Støbegods, elektrisk Installation og andre Genstande, der medforsikres, anføres under den Bygning, hvori de findes.

Tariferet

Police Nr. 101 Roskilde Ams Distrikt.

Aar 1921 den 14 Februar har undertegnede Vurderingsmænd foretaget nedenstaaende Beskrivelse og Vurdering til Indtegning

i Østifternes Brandforsikring af Bygningerne paa Matr. Nr. 34^a af 30 Løg P. By Olsker Sogn

tilhørende Hr. Aulstrup Niels Persson (Stilling); tidligere Ejer var (Fulde Navn).

Litra	Bygningernes				Ydermurene er af:	Taget er af:	Hvis Fundamenter, Kakkellovne, Komflurer eller andre Genstande er medforsikret, anføres dette samt Betegnelsen for hver enkelt Del under hvert Litra for sig	Værdi til Forsikring af hver Bygning og medforsikret Fundament, Støbegods, fast Inventar o. s. v.	Totalsum for hvert Litra
	Indretning og Anvendelse; Loft, Gulv, Udstyrelse m. v.	Fagantal	Længde	Dybde					
a	Bebøelsesbygning. Indrettet til Beboelse med 3 Værelse, Køkken og Toilett. I alle Værelser er Brøddeloft og Brøddegulv, og er godt udstyret med Maling og Tapeter. Der findes en 25 Centner Skarsten af brændt Sten 57 m 2 a 100 Kk	4	7,50	7,60	2,70	6 Sten	Cement Lig	Kr.	Kr. 3700
b	Ladebygning. Indrettet til Hovslade og Torstøbe, belagt med Beton 57 m 2 a 60 Kk	4	7,50	7,60	2,70	6 Sten	Cement Lig	Kr.	Kr. 3400
c	Staldbygning. Indrettet til Vestestald, Hestestald og Svinestub. I Staldene findes Brøddeloft og Cementgulv samt god Staldindretning. 56 m 2 a 70 Kk	4	7,50	7,50	2,70	6 Sten	Cement Lig	Kr.	Kr. 3900
d	Materialbygning. Indrettet til Vognpark Vinsub og Brændstubs 53 m 2 a 40	3	11	4,85	2,35	Beton	Spaan	Kr.	Kr. 2100
<p>2 15100 4</p> <p>110 (2100)</p>									
Overføres . .								Kr.	Kr. 15100

Vend om!

20

Hver Vurdering forsynes med Grundrids, og Fundamenter, Støbegods, elektrisk Installation og andre Genstande, der medforsikres, anføres under den Bygning, hvori de findes.

Ø. B.
Ank: 8 - JAN 1912
Besv:

Pol. Nr. 101 B. Amts. Distrikt.

Aar 1911 den 28 December har undertegnede Vurderingsmænd foretaget nedenstaaende Beskrivelse og Vurdering til Indtegning i „Østifternes Brandforsikring“ af Bygningerne paa Matr. Nr. 34^a af 30 Sog Parrel By Olesta Sogn Bornerhede Amt, tilhørende Niels Jensen; tidligere Ejer var

Litra	Bygningernes				Ydermurene ere af:	Taget er af:	Hvis Fundamenter, Kakkelovne, Komfurer eller andre Genstande ere medforsikrede, anføres dette samt Værdien for hver enkelt Del	Værdi til Forsikring	Anm.	
	Indretning og Anvendelse; Loft, Gulv, Udstyrelse m. v.	Fagantal	Længde	Dybde						Højde
a	Stuehus. Indrettet til Beboelse med 3 Værelser samt Kjøkken og forstue. I alle Værelser er Brode loft og Brodegulve med Modtagelse af Forstuen hvor der er brændte Fliser. I Værelserne er maldt og Gulvstærket. Der findes en 9" Skorsten af brændte Sten. 144 II Alen a 16 Kr	4	12	12	4 1/4	Brændte Cement Sten Tegl	Kr.	Kr. 2304		
b	Ladebygning. Indrettet til Lade, Lo og Røghus tilligemed en Post. Der er lagt Betongulve i hele Bygningen. 144 II Alen a 8 Kr	4	12	12	4 1/4	Brændte Cement Sten Tegl		1152		
c	Staldbygning. Indrettet til Vestestald, Koshald, Svinsthus og Væresthus. Der findes Brodeloft og Betongulve samt saltglaserede Trægulve. 144 II Alen a 11 Kr	4	12	12	4 1/4	Cement Beton Tegl		1584		
Ktz. 2 - 5040 - 4 - 2 - 04.										
								Overføres...	5040	

Vend om!

Ejendoms

Litra	Bygningernes				Ydermurene ere af:	Taget er af:	Hvis Fundamenter, Kakkelovne, Komfurer eller andre Genstande ere medforsikrede, anføres dette samt Værdien for hver enkelt Del	Værdi til Forsikring	Anm.
	Indretning og Anvendelse; Loft, Gulv, Udstyrelse m. v.	Fagantal	Længde	Dybde					
			Alen	Alen	Alen		Kr.	Kr.	
							Overført...		

Ejendommens samlede Forsikringssum bliver 5040

- Hvilket Haandværk eller Næringsbrug drives i Ejendommen? *Landbrug*
- Med Hensyn til Skorstene, Bagerovne og Ildsteder bemærkes om de ere lovlige? *Ja*
- Findes der **Dampmaskine, Gas-** eller **Petroleumsmotor** eller anden **mekanisk Kraft**?
Er Loftet i Kedelrummet af Mur eller Jern?
Hvor stor er Afstanden fra Kedlens Overkant til Loftet?
Nei
- Hvor mange Alen er der til **nærmeste** Nabosted?
Hvad benyttes dette til?
Hvad er Nabostedet tækket med?
Er Nabostedet forsikret her, og hvad er Ejerens Navn?
Nabostedets Fors. Nr., forsaavidt det er forsikret her?
*Over 50 Alen
Landbrug
Bensubstans og Taghak
Er ikke forsikret indvi, Carl Hoford*
- Findes der Straatag indenfor 20 Alen fra Bygningerne? *Nei*
- Har denne Ejendom før været forsikret her og under hvilket Fors.-Nr.** *Ejendommen er nyopført.*

Denne Forretning have vi foretaget som redelige og samvittighedsfulde Mænd.

Grundrids med Afstand mellem Bygningerne og Oplysning om Brandmure. **Uforsikrede** Bygninger maa ogsaa anføres.

H. A. Magnusen *H. A. Tunch*
Vurderingsmænd.

Niels Persson
Rekvirent.

Litra 1 *Litra 2*
Litra 3

Gebyr:
Til Vurderingsmændene 3 Kr. 50 Ø.
" Branddirektøren " 50 "

4 Kr. 00 Ø.

Hver Vurdering forsynes med Grundrids, og Fundamenter, Støbegods, elektrisk Installation og andre Genstande, der medforsikres, anføres under den Bygning, hvori de findes.

AMK: 7. SEP. 1920
 ASV.

Police Nr. 102

Amts Distrikt.

Tariferet

Aar 1920 den 1 September har undertegnede Vurderingsmænd foretaget nedenstaaende Beskrivelse og Vurdering til Indtegning

i Østifternes Brandforsikring af Bygningerne paa Matr. Nr. 50 a af 18 Lige Fortæer By Olsker Sogn

tilhørende Hr. Vassmand Karl A. Klansen (Stilling); tidligere Ejer var (Fulde Navn).

Litra	Bygningernes				Ydermurene er af:	Taget er af:	Hvis Fundamenter, Kakkelovne, Komfurer eller andre Genstande er medforsikret, anføres dette samt Betegnelsen for hver enkelt Del under hvert Litra for sig	Værdi til Forsikring af hver Bygning og medforsikret Fundament, Støbegods, fast Inventar o. s. v.	Totalsum for hvert Litra
	Indretning og Anvendelse; Loft, Gulv, Udstyrelse m. v.	Fagantal	Længde	Dybde					
a	Bobølsebygning og Lade, hvoraf 6 Fag benyttes til Bobølser med 4 Vorelses Forstue Kjøkken og Uggestens. 7 Vorelses er Brøddeloft og Brøddegulv, til dels malet og kaptseret. Der findes en Skarsten af brændte Sten. De 3 Fag er indrettet til Hastald Lo og Lade. Der findes ogsaa en Tilbygning ca 6 m 2		Meter (Al.)	Meter (Al.)	Meter (Al.)			Kr.	Kr.
	120 m 2 a 75 1/2	9	19,80	5,75	2,50	Bdv Sten Itaa og Beton			9000
									3 ^e - 9000 - 9 - 8 - 10
								Overføres . .	9000

Police-Nr. 1021

Bornh. Amts Distrikt.

Nr i H. B. 2.

Lid. 0-60

B Amt n Distr.

TARIFERINGS-MEDDELELSE.

Police Nr. 102 Matr. Nr. 50^a Kallejorden Obster Sogn

Ejer: M. Madsen

WB 15 JUL 1927 HA

Tekst:

Relevilltag
ifly. Arancer. Sk. af 13/7-27

Ny Tarifering.

Genforsikr.

Kr.

2. 9.000 - 4 - 3-60

3-60
36
3-24-

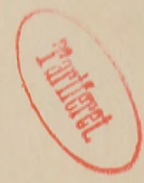

Police-Nr. 1021

Bornh. Amts Distrikt.

Nr i H. B. 2.

Ejer ~~Husmand Karl A. Klausen~~ Martin Valdemar Mathies.

OLSKER

Matr.-Nr. 50-a i Vallejorden

By, Olsker

102
Sogn,

fra 1/4 1922.

Vurd. 1/9.20.

Bygningerne.	Mure.	Tag.	Fag.	Værdi.	Værdi.	Værdi.	Værdi.
				Kr.	Kr.	Kr.	Kr.
a. Stuehus, Lade	Bdv. <i>Blom. stue</i>	Straa		1.910	9.000		
Uden for Bygn.							
Inventar:				1.910	9.000.		

Edvard

*29 m h. - a.
0.200 - St. - a.*

Afstand til Nabo 30 Al.

10-6-1922

Ø. B.

B - Alster 102

Beregning.

pr. ~~4/1912~~ betales:
 Stempel Kr. ~~20 0~~

19 13/14 Reservafb. = Kr. ~~70 0~~

19 15/16 Reservafb. = Kr. ~~35 0~~

10/ 1920.
 Tktg. 3 Kr. 35 0.
 Stpl. - 20 -

10/ 1922.
 Stpl. - Kr. 60 0.

1923, 24. Overskuds-Andel / Kr. ~~35 0~~

Litr.	Afd.	§	Fors.-Sum.	à	Kr.	Ø.
	3^a		1910	7	140	4/12
	3^e		9.000	7	8 10	10/20
	3²		9.000	7	6.30	4/21
	3²		9.000	6	5.40	10/21
					Kontingent	5. 40
					+ Midl. Forsæt.	54
					Ialt	4. 86 10/25

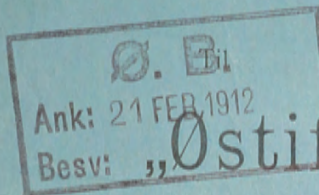

B - Olsker 102

Østifternes Brandforsikring.

Spørgsmaal.	Svar.
Ejendommens Matr.-Nr.	50 <u>a</u>
Benyttes Bygningerne til andet end en Bondegaards eller et Bondesteds sædvanlige Drift?	Nei
Saaframt der i nogle af Ejendommens Bygninger drives noget Næringsbrug eller Haandværk, maa dette oplyses.	Intet
Hvor mange Alen er Deres Ejendom fjærnet fra nærmeste Nabosted? (uden Hensyn til, hvor Nabostedet er forsikret).	ca 30 Alen
Hvad er Nabostedet tækket med, og hvad benyttes det til?	Tegl, Missionshus
Findes der Dampmaskine, Petroleumsmotor eller nogen som helst mekanisk Drivkraft?	Nei
Saaframt ikke alle Bygninger er straatækkede, gives her et Grundrids af Bygningerne med Oplysning om: 1) Hver Bygnings Tagbeklædning. 2) Anvendelse og 3) Afstand mellem hver Bygning.	

Disse Oplysninger er afgivne i Overensstemmelse med Sandheden.

Olsker Løgn, den 13. Februar 1912.

Karl A. Klaußen

Hver Vurdering forsynes med Grundrids, og Fundamenter, Støbegods, elektrisk Installation og andre Genstande, der medforsikres, anføres under den Bygning, hvori de findes.

40
Ank. 14-SEP-1918
Resv.

Pol. Nr. 103

Amts Distrikt.

Tarifferet.

Aar 1918 den 31 August

har undertegnede Vurderingsmænd foretaget nedenstaaende Beskrivelse og Vurdering til

Indtegnig i „Østifternes Brandforsikring“ af Bygningerne paa Matr. Nr. 829^g af Vdmarsken By i Olstern

Sogn Barneholms Amt, tilhørende Fru F. Christensen; tidligere Ejer var

Litra	Bygningernes				Ydermurene er af:	Taget er af:	Hvis Fundamenter, Kakkellovne, Komfurer eller andre Genstande er medforsikret, anføres dette samt Betegnelsen for hver enkelt Del under hvert Litra for sig	Værdi til Forsikring af hver Bygning og medforsikret Fundament, Støbegods, fast Inventar o. s. v.	Totalsum for hvert Litra
	Indretning og Anvendelse; Loft, Gulv, Udstyrelse m. v.	Fagantal	Længde	Dybde					
a	<u>Bebøelsesbygning.</u> Lommehvillia indrettet til Beboelse med 2 Værelser og Hjortekam. Der findes gipsede Lofter og Murestensgulve. I Tagelagene findes 3 Værelser hvortil fører en Springkappe. I disse Værelser er gipsede Lofter og Bræddegulve. Bygningen er godt udstyret med Malning og forsynet med en 35 Centen Skorsten af brændte Sten.		Meter (Al.)	Meter (Al.)	Meter (Al.)			Kr.	Kr.
	46,5 m ² a 165 Kr	5	8	3,70	4,5	br. Sten	Sten	7600	
	1 Veranda med samme Udstyrelse 11 m ² a 150 Kr		4,75	2,25				1650	
	1 Karmak med samme Udstyrelse 2,5 m ² a 100		2,60	1				250	
	30	9500	9		8	55			
	256								
							Overføres . .	9500	

Litra	Bygningernes				Ydermurene er af:	Taget er af:	Hvis Fundamenter, Kakkellovne, Komfurer eller andre Genstande er medforsikret, anføres dette samt Betegnelsen for hver enkelt Del under hvert Litra for sig	Værdi til Forsikring af hver Bygning og medforsikret Fundament, Støbegods, fast Inventar o. s. v.	Totalsum for hvert Litra	
	Indretning og Anvendelse; Loft, Gulv, Udstyrelse m. v.	Fagantal	Længde	Dybde						Højde
			Meter (Al.)	Meter (Al.)	Meter (Al.)			Kr.	Kr.	
							Overført...	9500		
								Ejendommens samlede Forsikringssum bliver	9500	

- Hvilket Haandværk eller Næringsbrug drives i Ejendommen?
Bygghis til Bibodse (Lønnuwillan)
- Med Hensyn til Skorstene, Bagerovne og Ildsteder bemærkes, om de er loyrlige?
Ja
- Findes der **Dampmaskine, Explosionsmotor** eller anden **mekanisk Kraft**?
(Er der Explosionsmotor udfyldes et Oplysningsskema)
Er Loftet i Kedelrummet af Mur eller Jern?
Hvor stor er Afstanden fra Kedlens Overkant til Loftet?
Min
- Hvor mange Meter (Al.) er der til nærmeste Nabosted med **brandfrit Tag**?
" " " " " " " " **Straatag**?
Hvad benyttes **nærmeste** Nabosted til?
Er det forsikret her, og hvad er Ejerens Navn?
Nærmeste Nabosteds Pol. Nr., forsaavidt det er forsikret her?
- Har denne Ejendom før været forsikret her og under hvilket Pol.-Nr.?**
Denne Forretning har vi foretaget som redelige og samvittighedsfulde Mænd.
Ja Pol. Nr. 103

H. A. Mogensen Vurderingsmænd. *A. Juul* *F. Christensen* Rekvirent.

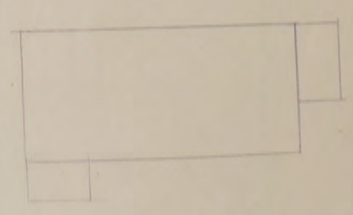
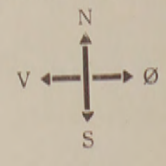

Gebyr:
Til Vurderingsmændene 5 Kr. 00 ø.
" Branddirektøren " 50 "
5 Kr. 50 ø.

Til foranstaaende Vurdering har jeg intet at bemærke.

Mogensen
Branddirektør.

Alle til en Ejendom hørende Bygninger optages baade i Beskrivelse og Grundrids selv om ikke alle Litra omvurderes.

Østifternes Brandforsikring

POSTKONTO 1331.
TELEFON
BYEN 9210.

A/WP.



STIFTET 1889

VESTER VOLDGADE
— 104 —
KØBENHAVN V.

9. juni 1952.

Hr. branddirektør Marcus Bløn, R. af Dbg.,
Rønne.
B.l.

Police nr. 103 Matr.-nr. 82gc Udmarken, Olsker sogn.
Hr. fabrikant Poul Ejner Jensen

Af ejeren, Gl. Jernbanevej 16, Valby er der rettet anmodning til hovedkontoret om forhøjelse af forsikringssummen, og vi beder Dem snarest indsende vurdering eller prisstigningsbegæring hertil.

Skal forhøjelsen ske ved prisstigningsbegæring, bedes denne sendt til ejerens udfyldelse og underskrift; hvis henvendelse er modtaget fra sagfører, sendes begæringen dog til denne, der efter at have udfyldt og underskrevet for ejeren tilbagesender begæringen til branddirektøren eller vurderingsmanden til videre ekspedition.

Er der i brev fra vedkommende anmodet om forhøjelse med en bestemt procentsats eller til et bestemt beløb, fremsendes begæringen ikke til underskrift, men der tilføjes på begæringen henvisning til rekvirentens brev.

Policen vil herfra blive sendt direkte. Er brev fra rekvirenten vedlagt, bedes det tilbagesendt hertil med begæringen.

Hvis der foretages omvurdering, erindrer vi om påtegning om materialebevilling.

Med hilsen
E. B.

HA

Eventuel begæring må fremsendes til underskrift.

Jakob Jakobsen
Overretssagfører

Harald Vestergaard
Landsretssagfører

Telefon 3258, 3259
Kontortid 9-3
Lørdag 9-2

Rådhuspladsen Nr. 59, 2. Sal
(Kreditkassens Ejendom)
København V., den 17. Decbr. 1947.
Postkonto Nr. 54706

Østifternes Brandforsikring,
Vester Voldgade 104,

- V -

Ved Skøde af 11. ds. har Kommissarius for Konfiskation af tysk og japansk Ejendom til Fabrikant Poul Ejner Hans Jensen overdraget Ejendommene Matr.Nr. 82 fs og 82 gc samt Matr.Nr. 82 ft, 82 gs, 82 gt, 82 gu og 82 gz, alle af Olsker Sogn, Nørre Herred paa Bornholm.

Forsikringen har telefonisk meddelt mig, at de paagældende Ejendommens Bygninger er forsikret ifølge Policer Nr. 103 og 113. Da Policerne imidlertid er bortkommet, tillader jeg mig herved høfligst at anmode om at faa tilstillet nye Policer lydende paa Køberens Navn, idet jeg tillige anmoder om at faa Forsikringssummerne ført a jour, saaledes at de svarer til Nutidens Priser.

Med Højagtelse

2 Policer -

J. Jakobsen

Minde! Optkr. af Responder med E.W.P.

29 DEC 1947
18 DEC 1947

Tariferet.

Hver Vurdering forsynes med Grundrids, og Fundamenter, Støbegods, elektrisk Installation og andre Genstande, der medforsikres, anføres under den Bygning, hvori de findes.

20
Ank: 28 MAJ 1912
Besv:

Pol. Nr. 103, Amt. Bredby Distrikt.

Aar 1912 den 22. Mai har undertegnede Vurderingsmænd foretaget nedenstaaende Beskrivelse og Vurdering til

Indtegnning i „Østifternes Brandforsikring“ af Bygningerne paa Matr. Nr. 829^e af By Olsken

Sogn Bredby Amt, tilhørende Frank Lehnly; tidligere Ejer var

M
1/12 om Dispensation

Litra	Bygningernes				Ydermurene ere af:	Taget er af:	Hvis Fundamenter, Kachelovne, Komfurer eller andre Genstande ere medforsikrede, anføres dette samt Værdien for hver enkelt Del	Værdi til Forsikring	Anm.
	Indretning og Anvendelse; Loft, Gulv, Udstyrelse m. v.	Fagantal	Længde	Dybde					
			Alen	Alen	Alen		Kr.	Kr.	
	<p>Bredbybygning. Indrettet til Sommerleilighed med 2 Værelser og Kjøkken i Stueetagen, samt Springtrappe til Loftetagen hvor der findes 3 Værelser og Trappegang. Alle Loftene ere gipsede. Gulvet i Stueetagen er af brændte Sten, i Loftetagen af Brædder. Alt Træværk er malet eller færdig.</p>								
	<p>Der findes en 9" Skorsten af brændte Sten</p> <p>115 □ Alen a 31 Al. 1 Veranda, ansluttet til 1 Terrap</p>		4	12 ³ / ₄	9 ¹ / ₄ 5	Brændt Sten		3565 575 160	

103 - 113 - Olsken
 Olskens forhøjet.
 Pol. nr. 91. Guldsmidvej 16,
 Vallø
 Tlf. d. 6/6 5h am

Overføres... 4300

Vend om!

Litra	Bygningernes				Ydermurene ere af:	Taget er af:	Hvis Fundamenter, Kakkelovne, Komfurer eller andre Genstande ere medforsikrede, anføres dette samt Værdien for hver enkelt Del	Værdi til Forsikring	Anm.	
	Indretning og Anvendelse; Loft, Gulv, Udstyrelse m. v.	Fagantal	Længde	Dybde						Højde
			Alen	Alen	Alen		Kr.	Kr.		
							Overført...	4300		
<p>Mündtlig Forhandling med Branddirektøren om Dispensation den 11. Oktbr. 1913, den 6. Jan. 1915 og den 26. Juni 1915.</p> <p><i>[Signature]</i></p> <p>24/9/1915. Henlægges e. O.</p>										
								Ejendommens samlede Forsikringssum bliver	4300	

1. Hvilket Haandværk eller Næringsbrug drives i Ejendommen?	Beboelse (Pensumstilighed)
2. Med Hensyn til Skorstene, Bagerovne og Ildsteder bemærkes om de ere lovlige?	Ja
3. Findes der Dampmaskine, Gas- eller Petroleumsmotor eller anden mekanisk Kraft ? Er Loftet i Kedelrummet af Mur eller Jern? Hvor stor er Afstanden fra Kedlens Overkant til Loftet?	Nei
4. Hvor mange Alen er der til nærmeste Nabosted? Hvad benyttes dette til? Hvad er Nabostedet tækket med? Er Nabostedet forsikret her, og hvad er Ejerens Navn? Nabostedets Fors. Nr., forsaavidt det er forsikret her?	ca 45 alen Beboelse Tegl Ja Olet Krabbe
5. Findes der Straatag indenfor 20 Alen fra Bygningerne?	
6. Har denne Ejendom før været forsikret her og under hvilket Fors.-Nr.	nej Ejendommen er nyopført.

Denne Forretning have vi foretaget som redelige og samvittighedsfulde Mænd.

Grundrids med Afstand mellem Bygningerne og Oplysning om Brandmure. **Uforsikrede** Bygninger maa ogsaa anføres.

for Dr. Frank Schultz

[Signatures]
Vurderingsmænd. Rekvisitent.

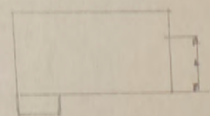

Gebyt:

Til Vurderingsmændene	2	Kr. 500.
„ Branddirektøren	1	„ 25 „
		<u>2</u> Kr. 750.

Litra	Bygningernes				Ydermurene ere af:	Taget er af:	Hvis Fundamenter, Kakkelovne, Komfurer eller andre Genstande ere medforsikrede, anføres dette samt Værdien for hver enkelt Del	Værdi til Forsikring	Anm.
	Indretning og Anvendelse; Loft, Gulv, Udstyrelse m. v.	Fagantal	Længde	Dybde					
			Alen	Alen	Alen		Kr.	Kr.	
							Overført...	4300	

Mündtlig Forhandling med Branddirektøren om Dispensation den 11. Oktbr. 1913, den 6. Jan. 1915 og den 26. Juni 1915.

Ordre

27/9/15
A. P. Henriksen

1. Juni 1915

Aakirkeby.

Sæfremt der er erhvervet Dispensation fra Brandpoliti-loven med Hensyn til, at Skorstenens Lysning i Ejendommen Polik. 103 Olokes Løgn Rum er 9", heds man foran ledige indsendt den Jærnat af Anstet. Resolution, som for mündtlig er Ejeren tiltrækket. Er Dispensation ikke erhvervet, maa Androgende hrom prøvet indgives til Anstet.

Marius Porseth

- Hvilket Haandværk eller Næringsbrug drives i Ejendommen? *Beboelse (Lejemålsforhold)*
- Med Hensyn til Skorstene, Bagerovne og Ildsteder bemærkes om de ere lovlige? *Ja*
- Findes der Dampmaskine, Gas- eller Petrolennumskifter eller anden mekanisk Kraft? *Nej*
- Hvor stor er Afstanden fra Kedlens Overkant til Loftet?
- Hvor mange Alen er der til nærmeste Nabosted?
Hvad benyttes dette til?
Hvad er Nabostedet tækket med?
Er Nabostedet forsikret her, og hvad er Ejerens Navn?
Nabostedets Fors. Nr., forsaavidt det er forsikret her?
- Findes der Straatag indenfor 20 Alen fra Bygningerne?
- Har denne Ejendom før været forsikret her og under hvilket Fors.-Nr. *Bygningerne er udført.*

Denne Forretning have vi foretaget som redelige og samvittighedsfulde Mænd.

Grundrids med Afstand mellem Bygningerne og Oplysning om Brandmure. Uforsikrede Bygninger maa ogsaa anføres.

for Dr. Frank Schultz

B. A. Magnusson
Vurderingsmænd.

N. U. Poulsen
Rekvirent.

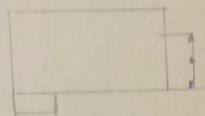

Gebyt:
Til Vurderingsmændene 2 Kr. 50 0.
" Branddirektøren " 25 "

2 Kr. 75 0.

Hver Vurdering forsynes med Grundrids, og Fundamenter, Støbegods, elektrisk Installation og andre Genstande, der medforsikres, anføres under den Bygning, hvori de findes.

60
Ank. 23 SEP. 1920
Besy:

Police Nr. 104 *Skovbohus* Amts Distrikt.

Tariferet.

Aar 1920 den 17 September har undertegnede Vurderingsmænd foretaget nedenstaaende Beskrivelse og Vurdering til Indtegning i Østifternes Brandforsikring af Bygningerne paa Matr. Nr. 829b af By *Sløker* Sogn

tilhørende *U* *Olaf Krabbe* ; tidligere Ejer var
(Stilling). (Fulde Navn).

Litra	Bygningernes				Ydermurene er af:	Taget er af:	Hvis Fundamenter, Kakkellovne, Komfurer eller andre Genstande er medforsikret, anføres dette samt Betegnelsen for hver enkelt Del under hvert Litra for sig	Værdi til Forsikring af hver Bygning og medforsikret Fundament, Støbegods, fast Inventar o. s. v.	Totalsum for hvert Litra
	Indretning og Anvendelse; Loft, Gulv, Udstyrelse m. v.	Fagantal	Længde	Dybde					
		Meter (Al.)	Meter (Al.)	Meter (Al.)				Kr.	Kr.
<u>a</u>	<i>Villabygning.</i> <i>Indrettet til Beboelse i</i> <i>2 Etager, Skurtaget</i> <i>3 Værelser med forstue</i> <i>og trappe til Loftetagen</i> <i>hvor der er 4 Værelser</i> <i>og Trappegang. I alle</i> <i>Værelser er Brøddegulv</i> <i>og gipsede Loftte. Alt</i> <i>Treværk er malet og per-</i> <i>misert. Der findes en</i> <i>Skorsten af brændte Sten</i> <i>Wed Bygningens ene</i> <i>Gavl findes 2 Altaner.</i> <i>52 m 2 a 281 Kk</i>	4	8,25	6,30	4,10	<i>Eden</i> <i>br Sten Tegl</i>			14600
	<i>1 W. C.</i>								100
	<i>1 Cykkestald.</i>		2,30	2,10	2	<i>Brøddu Pak</i>			300
									15000 - 2 - 3 - 00
									Overføres . . .
									15000

Vend om!

Litra	Bygningernes				Ydermurene er af:	Taget er af:	Hvis Fundamenter, Kakkelovne, Komfurer eller andre Genstande er medforsikret, anføres dette samt Betegnelsen for hver enkelt Del under hvert Litra for sig	Værdi til Forsikring af hver Bygning og medforsikret Fundament, Støbegods, fast Inventar o. s. v.	Totalsum for hvert Litra
	Indretning og Anvendelse; Loft, Gulv, Udstyrelse m. v.	Fagantal	Længde	Dybde					
			Meter (Al.)	Meter (Al.)	Meter (Al.)			Kr.	Kr.
							Overført . .		15000
								Ejendommens samlede Forsikringssum bliver <u>15000</u> Kr.	

1. Hvilke Haandværk eller Næringsbrug drives i Ejendommen? *Beboelse (Sammulighed)*

2. Er Skorstene, Bagerovne og Ildsteder lovlige? *Ja*

3 a. Findes der **Dampmaskine, Eksplosionsmotor** eller anden **mekanisk Kraft**?
(Er der Eksplosionsmotor, udfyldes et Oplysningsskema.) *Nei*

b. I **Træbearbejdningsvirksomheder** maa Antallet af Høvlebænke eller Specification af Maskinerne opgives.

4 a. Hvor stor Afstand er der til nærmeste Nabobygning med **haardt Tag**? *80* Meter, maalt fra Litra *a*

b. " " " " " " " " **Straatag**? *29* " " " " " "

Anm.: Af Hensyn til rigtig Beregning af Kontingentet er det absolut nødvendigt, at begge Afstandsspørgsmaalene besvares. Afstande indtil 200 m maa opgives med nøjagtigt Maal. Afstande derover skrives blot „over 200 m“.

5. Har denne Ejendom før været forsikret her og under hvilket Police Nr.? *Ja Nr. 104.*

Denne Forretning har vi foretaget som redelige og samvittighedsfulde Mænd.

H. A. Magnusson Vurderingsmænd. *A. Jensen* *J. Rasmussen* Rekvisitent.

Grundrids med Afstand mellem Bygningerne og Oplysning om Brandmure. Uforsikrede Bygninger maa ogsaa anføres

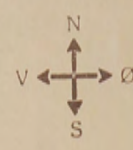

Gebyr:

Til Vurderingsmændene *7* Kr. 00 0.

„ Branddirektøren *1* „ 00 „

8 Kr. 00 0.

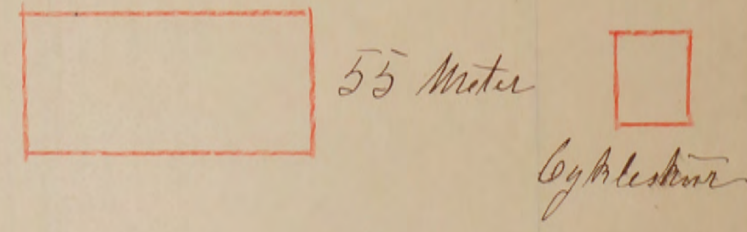

Til foranstaaende Vurdering har jeg intet at bemærke.

M. Jensen
Branddirektør.

Alle til en Ejendom hørende Bygninger optages baade i Beskrivelse og Grundrids, selv om ikke alle Litra omvurderes.

H. Steintal · Carl Jepsen.
Overretssagfører.

København V., den 3/4 1945
Ny Vestergade 21.
Telefon 2060 og 13860. ER/EN

Østifternes Brandforsikring
V. Voldgade 104.

17. APR. 1945
-4. APR. 1945

Police-Nr. 104 Bornholms Amt Distrikt.
Nr i L. B.
Ejer Olaf Krabbe
Matr.-Nr. 8296 i By Olsker Sogn.
fra 22/5 1942 Vurd. 22/6. 17. 17/9 20

101-01
Afgang
689

OLSKER 104

Bygningerne.	Mure.	Tag.	Fag.	Værdi. Kr.	Værdi. Kr.	Værdi. Kr.	Værdi. Kr.
a. Beboelse	Gulv. Bk. Tegl			3.500	5980	14.600	
b. Retirade Egetestue					80	400	
Uden for Bygn.							
Inventar:							
				3.500	6000	15.000	

80 m h. - a.
29 - str - a.

Afstand til Nabo 45 Al.

Overføres.. 6000

(Pristignings-Begæringen skal sendes til Rekurrentens Udfyldelse og Underskrift, medmindre der i Brev fra Rekurrenten er anført Forhøjelse med en bestemt Procentsats eller til bestemt Beløb).

62. 4. 44. 2000. 56830.
62. - 6. 50. 2000. - 44345

ng

LDGADE

AVN V.

945.

H. Steinthal · Carl Jepsen.
Overretssagfører.

København V., den 3/4 1945

Ny Vestergade 21.
Telefon 2060 og 13860.

ER/EN

Østifternes Brandforsikring
V.Voldgade 104.

§ -4 APR 1945 §
§ 17. APR 1945 §

For Direktør Oluf Krabbe skal jeg anmode om, at hans Sommervilla
Matr.Nr.22^{gb} af Olsker maa blive forhøjet i Brandforsikring til 20000 Kr.

Vedlagte Brandforsikringspolice bedes mig tilbagesendt med Paateg-
ning om Forhøjelsen.

Arbødigst

H.Steinthal

v/ *Ravn*

(Prisstignings-Begæringen skal sendes til Rekvirentens Udfyldelse og
Underskrift, medmindre der i Brev fra Rekvirenten er anført Forhøjelse
med en bestemt Procentsats eller til bestemt Beløb).

62. 4. 44. 2000. 56830.

*Det er det, som bygningerne
øst for Gavl findes i Altkameret.*

For Anværdning af Bygningerne paa Matr. Nr.
82 g. b. i Olsker tilhørende Hr. Direktør Oluf
Krabbe, tilkommer der Vurderingsmandatet
6 Kr. 00 Øre 80
for hvilket Beløb hermed kvitteres
Olsker d. 10 April 1945.
Hjaller

*er betalt af mig
Hjaller*

Overføres... 6000

Vend om!

Østifternes Brandforsikring

POSTKONTO 1331.
TELEFON
BYEN 9210.
KM/WP.



STIFTET 1889

VESTER VOLDGADE
— 104 —
KØBENHAVN V.

10. juli 1954.

Hr. branddirektør Marcus Blem, R. af Dbg.,
Strandvejen 45,
Rønne.
B.l.

Police nr. 104 Matr.-nr. 82gb Olsker by og sogn.
Hr. Direktør Oluf Krabbe.

Af overretssagfører Carl Jepsen, Ny Vestergade 21, København V.
er der rettet anmodning til hovedkontoret om forhøjelse
af forsikringssummen, og vi beder Dem snarest indsende
vurdering eller prisstigningsbegæring hertil.
Skal forhøjelsen ske ved prisstigningsbegæring,
bedes denne sendt til ejerens udfyldelse og under-
skrift; hvis henvendelse er modtaget fra sagfører,
sendes begæringen dog til denne, der efter at have ud-
fyldt og underskrevet for ejeren tilbagesender begæ-
ringen til branddirektøren eller vurderingsmanden til
videre ekspedition.

Er der i brev fra vedkommende anmodet om forhøj-
else med en bestemt procentsats eller til et bestemt
beløb, fremsendes begæringen ikke til underskrift,
men der tilføjes på begæringen henvisning til rekvi-
rentens brev.

Polisen vil herfra blive sendt direkte. Er brev
fra rekvirenten vedlagt, bedes det tilbagesendt hertil
med begæringen.

Hvis der foretages omvurdering, erindrer vi om
påtegning om materialebevilling.

Med hilsen
E. B.

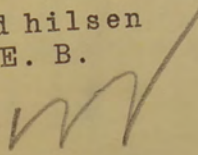
Knud Madsen.

Østifternes Brandforsikring

TELEFONER
CENTRAL 627-13627
POSTKONTO: 1331.



STIFTET 1889.

VESTERVOLDGADE
— 104 —
KØBENHAVN V.

4 April 1945.

M/BM.

Hr. Branddirektør Marcus Blem, R. af Dbg.,
Lobbæk.
B.l.

Police Nr. 104 Matr. Nr. 82gb Olsker.
Hr. Direktør Oluf Krabbe.

Vi anmoder om Forhøjelse af Forsikringssummen fra
Hr. Overretssagfører H. Steinthal, Ny Vestergade 21, V.
og beder Dem snarest indsende Vurdering eller Prisstig-
nings-Begæring.

Polisen vil blive afsendt direkte herfra, hvorfor
Regning maa vedlægges, hvis Rekvirenten skal afkræves
Gebyr.

Er Brev fra Rekvirenten vedlagt, bedes det til-
bagesendt.

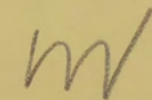

(Prisstignings-Begæringen skal sendes til Rekvirentens Udfyldelse og
Underskrift, medmindre der i Brev fra Rekvirenten er anført Forhøjelse
med en bestemt Procentsats eller til bestemt Beløb).

Juli 1954

med-

106.

til

om Pris-
f Krabbes

st

ny

er med

ving med

en Lygdommens

ligge Høller

H. Steinthal · Carl Jepsen.
Overretssagfører.

19 MAR. 1951
13 MAR. 1951

København V., den 12. Marts 1951
Ny Vestergade 21.
Telefon 2060 og 13860.

CJ/ED

Østifternes Brandforsikring,

Vester Voldgade 104, V.

For Ejeren af Ejendommen Matr.Nr.82 gb Olsker Sogn Direktør
O.Krabbe skal jeg herved anmode om, at Forsikringssummen i Henhold til
Police Nr.104-B.1 20.000 Kr. maa blive forhøjet til 25.000 Kr.

Polisen vedlægges til Paategning.

Erbødigst

Carl Jepsen

Fremtagn. kort m. m.	13/3/51	Mærke ms
Noter. ejerskifte		
Udskrivn. girokort		
Policeudskrivning		
Konference		
Undersøg. restance		

Ø V K a P

Østifternes Brandforsikring

TELEFONER
CENTRAL 627-13627
POSTKONTO 1331



STIFTET 1889

VESTER VOLDGADE
— 104 —
KØBENHAVN V.

13. marts 1951.

A/WP.

Hr. branddirektør Marcus Blem, R. af Dbg.,
Rønne.
B.l.

Police nr. 104 Matr.-nr. 82gb Olsker sogn.
Hr. direktør Oluf Krabbe.

Af overretssagfører Carl Jepsen, Ny Vestergade 21, København V.
er der rettet anmodning til hovedkontoret om forhøjelse
af forsikringssummen, og vi beder Dem snarest indsende
vurdering eller prisstigningsbegæring hertil.

Skal forhøjelsen ske ved prisstigningsbegæring,
må denne sendes til ejerens udfyldelse og underskrift;
hvis henvendelse er modtaget fra sagfører, sendes begæ-
ringen dog til denne, der efter at have udfyldt og under-
skrevet for ejeren må tilbagesende begæringen til
branddirektøren eller vurderingsmanden til videre eks-
pedition.

Er der i brev fra vedkommende anmodet om forhøj-
else med en bestemt procentsats eller til et bestemt
beløb, fremsendes begæringen ikke til underskrift, men
der tilføjes på begæringen henvisning til rekvirentens
brev.

Polisen vil herfra blive sendt direkte. Er brev
fra rekvirenten vedlagt, bedes det tilbagesendt hertil
med begæringen.

Hvis der foretages omvurdering, erindrer vi om
påtegning om materialebevilling.

Med hilsen
E.B.

HA.

nstande, der med-

Tariferet.

lse og Vurdering til

Olsker

Ann.	
Værdi til rsikring	Kr.

H. Steinthal · Carl Jepsen.
Overretssagfører.

København V., den 19. Juli 1954
Ny Vestergade 21. CJ/EN
Telefon 2060 og 13860.

Ø 27-JUL-1954 B

Hr. Vurderingsmand W. Kjøller
Lindevang,
Olsker pr. Tejn, Bornholm.

Hoslagt tilbagesender jeg den fremsendte Begøring om Pris-
stignings-Forhøjelse af Brandforsikringen for Direktør Oluf Krabbes
Ejendom, forsynet med min Underskrift.

Erbødigst

Carl Jepsen

Lindevang d. 21 juli 1954.

Godt ven, Hr. Branddirektør Pleum.

Herved sender jeg ovennævnte Forretning med
Bilag. Med venlig Hilsen og haaber Lygden er
overbevisende.
Nigge Kjeller

Hver Vurdering
forsikres, anføres i

Indtegning i "Østifter"
Sogn Bornholm

Litra	Indretnin
a	Willa Linda Mona samb Bjerg Hilmar Worm Jalle Brod de Lo tog. la er Lot Brod

H. Steinthal · Carl Jepsen.
Overretssagfører.

København V., den 9. Juli 1954
Ny Vestergade 21. CJ/EN
Telefon 2060 og 13860.
Giro 21113.

Ø 10-JUL-1954 B

Ø 27-JUL-1954 B

Østifternes Brandforsikring
Vester Voldgade 104, V.

Idet jeg hoslagt fremsender Brandpolicen vedr. Direktør Oluf
Krabbes Ejendom Matr.Nr. 82 gb Olsker, tillader jeg mig at anmode om,
at Forsikringssummen maa blive bragt i Overensstemmelse med det nuværende
Prisniveau.

Erbødigst

Carl Jepsen

Udskrivn. girokort	
Policeudskrivning	
Konference	
Undersøg. restance	
Fremtaen. kort m. m.	
Noter. ejerskifte	
Udskrivn. girokort	
Policeudskrivning	
Konference	
Undersøg. restance	

Fremtaen. kort m. m.	Dato 10/7	Mærke 100
Noter. ejerskifte		
Udskrivn. girokort		
Policeudskrivning		
Konference		
Undersøg. restance		

Østif
n og
25 af
A

Vend om!

6000

5920 80

Hver Vurdering forsynes med Grundrids, og Fundamenter, Støbegods, elektrisk Installation og andre Genstande, der medforsikres, anføres under den Bygning, hvori de findes.

Tariferet.

Pol. Nr. 104 Amts. _____ Distrikt. _____

Ank. 9 - Juni 1917

den 22 Juni har undertegnede Vurderingsmænd foretaget nedenstaaende Beskrivelse og Vurdering til Indtegning i „Østifternes Brandforsikring“ af Bygningerne paa Matr. Nr. 829^a af By Olshøj Sogn Bornholm Amt, tilhørende Olaf Krabbe; tidligere Ejer var _____

Litra	Bygningernes	Værdi	Hvis Fundamenter, Kakkelovne, Komfurer eller andre Genstande	Værdi til sikring	Anm.

Oluf Krabbe.
 FORRETNINGS-TELEFON 12,745.
 PRIVAT-TLF. ORDRUP 1528.
 TELEGRAM-ADR.: KORNOPSYNAS.

Kjøbenhavn K., d. 7 Juni 1917.
 NY TOLDBODGADE 11.

Ank. 6 - Juni 1917

Til
 Østifternes Brandforsikring,
Hersted s.

Indlagt tillader jeg mig at fremsende en Brandpolice, stor
Kr. 3.500

paa min Ejendom paa Bornholm. -

Da jeg mener, at Forsikringssummen er for lav under de nuværende Forhold, beder jeg Dem venligst sørge for en Omvurdering og Forhøjelse af Policen. -
 Policen bedes mig returneret, og Omkostningerne bedes indkasseret paa mit Kontor, Ny Toldebodgade, 11¹. -

Med Højagtelse

Oluf Krabbe

Vurderings Sag
 som i Brevs Indhold
 som her tilgode
 M. P. R.

Tilstilles Hr. Branddirektør A. P. H E N R I K S E N,
A a k i r k e b y med Anmodning om at foranledige den begærte Omvurdering afholdt og indsendt hertil sammen med hoslagte Police og nærværende Brev.

ØSTIFTERNES BRANDFORSIKRING, den 11¹ Juni 1917.

Erbødigst
Martin Rieckebj

Overføres. 6000

Hver Vurdering forsynes med Grundrids, og Fundamenter, Støbegods, elektrisk Installation og andre Genstande, der medforsikres, anføres under den Bygning, hvori de findes.

Tarifbet.

1917
Juni 22

Pol. Nr. 104 Amts..... Distrikt.....

den 22 Juni har undertegnede Vurderingsmand foretaget nedenstaaende Beskrivelse og Vurdering til Indtegning i "Østifternes Brandforsikring" af Bygningerne paa Matr. Nr. 829^a af..... By Olstykke

Sogn Bornholms Amt, tilhørende Va. Olaf Krabbe; tidligere Ejer var.....

Litra	Bygningernes				Ydermurene er af:	Taget er af:	Hvis Fundamenter, Kakkelovne, Komfurer eller andre Genstande er medforsikret, anføres dette samt Værdien for hvert enkelt Del	Værdi til Forsikring	Anm.
	Indretning og Anvendelse; Loft, Gulv, Udstyrelse, m. v.	Fagantal	Længde	Dybde					
		Meter (Al.)	Meter (Al.)	Meter (Al.)			Kr.	Kr.	
a	<p>Willabygning. Indrettet til 1 sov- mestbolig med 3 Vandsur og Forstue samt Trappopgang. Bygningen er for- synet med Tilm. Hilværk og har 4 Vandsur ovenpaa. Talle Vandsur er Brøddegulv og gips- de Loftet med Und- tagelse af 1 hvor der er Loft af ferniserede Brædder. Ved Bygningens østre Gavl findes 2 Alkover. Bygningen er malt, godt udstyret og medligeholdt. Der findes en 25 Centner Skonsten af brændt Sten 51 m² a 116 Kr. Retirade m. v. Ansattes til</p>		4	8,15	6,25	7,50	brændt Sten Tegl	5920	80
							Overføres..	6000	

Litra	Bygningernes				Ydermurene er af:	Taget er af:	Hvis Fundamenter, Kakkelovne, Komfurer eller andre Genstande er medforsikret, anføres dette samt Værdien for hver enkelt Del	Værdi til Forsikring	Anm.
	Indretning og Anvendelse; Loft, Gulv, Udstyrelse m. v.	Fagantal	Længde	Dybde					
			Meter (Al.)	Meter (Al.)	Meter (Al.)		Kr.	Kr.	
							Overført...	6000	

Ejendommens samlede Forsikringssum bliver 6000

1. Hvilket Haandværk eller Næringsbrug drives i Ejendommen? *Intet.*

2. Med Hensyn til Skorstene, Bagerovne og Ildsteder bemærkes, om de er lovlige? *Ja*

3. Findes der **Dampmaskine, Gas-** eller **Petroleumsmotor** eller anden **mekanisk Kraft**? *Nei*
 Er Loftet i Kedelrummet af Mur eller Jern?
 Hvor stor er Afstanden fra Kedelens Overkant til Loftet?
 (Er der Petroleum-, Benzin- el. lign. Motor, bedes Motorskema udfyldt og vedlagt)

4. Hvor mange Meter (Al.) er der til nærmeste Nabosted med **brandfrit Tag**? *ca 50 Meter*
 " " " " " " " " **Straatag**? *ca 28 "*
 Hvad benyttes **nærmeste** Nabosted til?
 Er det forsikret her, og hvad er Ejerens Navn? *Lammusvilla*
 Nærmeste Nabosteds Pol. Nr., forsaavidt det er forsikret her? *Ja, tidligere Frants Lehtinen*

5. **Har denne Ejendom før været forsikret her og under hvilket Pol.-Nr.** *Ja Nr 104.*

Denne Forretning har vi foretaget som redelige og samvittighedsfulde Mænd.

Grundrids med Afstand mellem Bygningerne og Oplysning om Brandmure. **Uforsikrede** Bygninger maa ogsaa anføres.

H. A. Mogensen Vurderingsmænd.
A. Yum
Thaar Rekvirent.

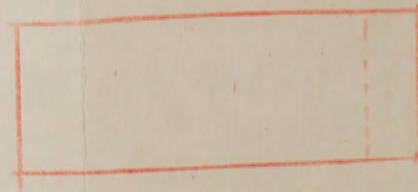

Gebyr:
 Til Vurderingsmændene 3 Kr. 000.
 „ Branddirektøren „ 50 „
5 Kr. 500.

20

Tariferet

Hver Vurdering forsynes med Grundrids, og Fundamenter, Støbegods, elektrisk Installation og andre Genstande, der medforsikres, anføres under den Bygning, hvori de findes.

Ank: 28
Besv:

Pol. Nr. 104. Bunde Amts..... Distrikt.....

Aar 1912 den 22 Mai har undertegnede Vurderingsmænd foretaget nedenstaaende Beskrivelse og Vurdering til Indtegning i „Østifternes Brandforsikring“ af Bygningerne paa Matr. Nr. 829^b af..... By Olehu Sogn Bornholm Amt, tilhørende Olof Haabbe; tidligere Ejer var.....

Litra	Bygningernes				Ydermurene ere af:	Taget er af:	Hvis Fundamenter, Kakkellovne, Komfurer eller andre Genstande ere medforsikrede, anføres dette samt Værdien for hver enkelt Del	Værdi til Forsikring	Anm.
	Indretning og Anvendelse; Loft, Gulv, Udstyrelse m. v.	Fagantal	Længde	Dybde					
<u>M</u>	<p>Bohøvelsbygning. Indrettet til Sommerleilighed med 3 Værelser og Forstue i Stueetagen, samt Springbrokke til Loftetagen hvor der er 4 Værelser og Trappegang. I alle Værelser findes Broddegulve. Loftene ere gipsede med Undtagelse af 1 Værelse i Stueetagen hvor der er permiteret Broddeloft. Gulvene er laminerede</p>		Alen	Alen	Alen		Kr.	Kr.	Den øverste Etage er Bindingsværk.
	<p>og det øvrige Træværk er malet og tyndt indvendig. Der findes en 9" Skorsten af brændt Sten. Ved Bygningens ene Gavl findes 2 Alkover. 131 II Alen a. 26.50 End Retirade ansettes til</p>	4	13 1/2	10	6 1/2	Brændt Sten Tegl		3471 29.	
							Overføres...	3500	

Litra	Bygningernes				Ydermurene ere af:	Taget er af:	Hvis Fundamenter, Kakkellovne, Komfurer eller andre Genstande ere medforsikrede, anføres dette samt Værdien for hver enkelt Del	Værdi til Forsikring	Anm.
	Indretning og Anvendelse; Loft, Gulv, Udstyrelse m. v.	Fagantal	Længde	Dybde					
			Alen	Alen	Alen		Kr. Overført...	Kr. 3500	
Ejendommens samlede Forsikringssum bliver								3500	

1. Hvilket Haandværk eller Næringsbrug drives i Ejendommen? *Behovet, Lømmelighed*

2. Med Hensyn til Skorstene, Bagerovne og Ildsteder bemærkes om de ere lovlige? *Ja*

3. Findes der **Dampmaskine, Gas-** eller **Petroleumsmotor** eller anden **mekanisk Kraft**? *Nei*
 Er Loftet i Kedelrummet af Mur eller Jern?
 Hvor stor er Afstanden fra Kedlens Overkant til Loftet?

4. Hvor mange Alen er der til **nærmeste** Nabosted?
 Hvad benyttes dette til?
 Hvad er Nabostedet tækket med?
 Er Nabostedet forsikret her, og hvad er Ejerens Navn?
 Nabostedets Fors. Nr., forsaavidt det er forsikret her?

5. Findes der Straatag indenfor 20 Alen fra Bygningerne? *Nei*

6. **Har denne Ejendom før været forsikret her og under hvilket Fors.-Nr.** *nej, Ejendommen er uopklørb.*

Denne Forretning have vi foretaget som redelige og samvittighedsfulde Mænd.

Grundrids med Afstand mellem Bygningerne og Oplysning om Brandmure. **Uforsikrede** Bygninger maa ogsaa anføres.

for C. Krabbe
K. A. Møgen Vurderingsmænd. *K. F. Funch* Rekvisitent. *Autore Sonne*

Gebyr:
 Til Vurderingsmændene 2 Kr. 500.
 „ Branddirektøren „ 25 „
 2 Kr. 750.

tedl 0-30 Østifternes Brandforsikring

Denne Begæring kan kun benyttes, hvis Ejendommen er vurderet i de sidste 10 Aar, og der ikke efter Vurderingen er foretaget Om- eller Tilbygning.

Police Nr. 106 Bonholms Amts 1 Distrikt. Not. i Bogh.
 Matr. Nr. 82 g m af Landhaus By Olshus Sogn. Vejnavn og Nr. "Søllens Minde" (eller Ejendommens Navn) no Allinge.
 Ejer H. Armand. Stilling Over Jensen Navn (kun sædvanlig benyttet Fornavn eller Forbogsstav anføres) "Søllens Minde" Bopæl no Allinge. Postadresse

Sum	31-000	Lb. Nr.	5276
1-2 Pr.	8-10	T.pr.	1-10
Tils. dk.	6-10	Stp.	-20
B 16 OKT 1947		lalt	1-60

Tariferet - 4/48

7. OCT. 1947

BEGÆRING OM PRISSTIGNINGS-FORHØJELSE

Undertegnede Ejer af nævnte Ejendom begærer her ved Forsikringssummen forhøjet som anført. - Forhøjelsen skyldes alene Byggeudgifternes Stigning siden den sidst foretagne vedtægtsmæssige Vurdering.

Forhøjelsen maa mindst være 10 %. Den samlede Sum for større Forsikringer ansættes til hele Tusinde Kroner. Summerne for de enkelte Litra eller Genstande afrundes til hele Hundrede Kroner.

Saa vel jeg selv som Brandforsikringen er berettiget til senere at kræve Forsikringssummen ændret ved Vurdering efter Vedtægtsens almindelige Bestemmelser. Policen vedlægges.

Olshus den 1-10 1947.

Over Jensen
Ejers Underskrift.

I Tilfælde af Skade erstattes kun den virkelige Værdi i Brandens Øjeblik.

* Disse Rubrikker udfyldes efter Policen. - Ny Sum maa anføres for hvert Litra. Alle særskilt beliggende Bygninger, Maskiner og andet Inventar skal være anført i Policen for at være forsikret. Derimod er Vand-, Gas- og elektriske Installationer, Støbegods, Centralvarmeanlæg og sædvanligt Bygningsinventar medforsikret uden særlig Specifikation paa Policen.

Litra	Benyttelse	Ydermure	Tag	Bygningernes*	
				Gl. Sum Kr.	Ny Sum Kr.
a	Lüchüs	Gdm	Tegl	9600	17300
b	Veranda	Tue	Jern	600	1000
c	Halvtagshygn.	Gdm	Jern	300	500
d	do	do	do	800	1400
e	Beboelse	do	Stubat	5700	10800
Efter Vurdering af <u>5. Okt. 1947</u> var tidligere Sum: <u>17000</u>				Ejendommens samlede Forsikringssum bliver: <u>31000</u>	

25
15

Nedenstaaende Rubrikker udfyldes af Vurderingsmanden.

Tariferingspørgsmaalene og Grundridset er besvaret og udfyldt af undertegnede efter Oplysningerne i den sidste Vurdering af Ejendommen. Forhøjelsen er indført i Vurderingsprotokollen.

Olshus den 1/10 1947.

V. Gjeller
Vurderingsmand.

- Hvilke Haandværk eller Næringsbrug drives i Ejendommen? Beboelse
- Afstand til nærmeste Nabobygning*. Afstande indtil 30 Meter opgives med nøjagtigt Maal.
 - med haardt Tag? 100 Meter, maalt fra Litra.....
 - med Straatag? 125 Meter, " " " " * Ved Ejendom med baade haardtækte og straatækte Bygninger skal Afstanden maales fra straatækt Litra.
- Er Skorstene, Bagerovne og Ildsteder lovlige? Ja
- Er der Lynafleder efter Netsystemet paa alle straatækte Bygninger? -
- Kan der ydes Nedsættelse for brandsikret Etageadskillelse i Staldbygning? - %
Besvares med Angivelse af % - jfr. Tarifens Regler.
- Benyttes der Dampmaskine, Forbrændingsmotor eller anden mekanisk Kraft? Nej

GRUNDRIDS. Farver: Haardt Tag = Rødt. Straatag = Blaat eller Sort. Bræddevægge med haardt Tag = Gult.

Prisstignings-Forhøjelsen er indført i Branddirektoratets Protokol/Kartotek.

Søllebech den 5-10 1947.

Harald Olsen
Branddirektør.



Maal mellem Bygningerne maa anføres i Meter. Brandmure maa angives. Uforsikrede Bygninger maa anføres.

30

Tariferet-4/42

Alle til en Ejendom hørende Bygninger optages baade i Beskrivelse og Grundrids, selv om alle Litra ikke omvurderes.

10 NOV. 1941 B

Police Nr. 106

Korsbølhus

Amts 1st

Distrikt.

Cum 17.000	10800
1. - X. Pr. mio 3-40	-30
Tils. Y	-30
14 NOV. 1941	læst Indtegn. -60

Aar 1941 den 5. November har undertegnede Vurderingsmænd foretaget nedenstaaende Beskrivelse og Vurdering til

i Østifternes Brandforsikring af Bygningerne paa Matr. Nr. 82 gml af Sandkroas By Østee Sogn

tilhørende Arbejdsmand Ole Erik Jensen
Salling Navn (kun sædvanligt benyttet Fornavn eller Forbøgstaver anføres)

Vejnavn og Nr. Ellerup Munde
(eller Ejendommens Navn).

Ellerup Munde Sandkroas p. Allinge
Bopæl Postadresse

Ejer tillige af Police Nr. Skovvej 38
X Sagfører, cand. jur. E. Lassen Rønne

Bygningernes						Specifikation af medforsikret 1) Elektrisk Installation, Støbegods og lign. 2) Maskiner, Motorer, Butiksinventar og lign.	Sum for hver Bygning og hver Genstand Kr.	Sum for hvert Litra Kr.
Litra	Anvendelse; Etagehøjde, Indretning, Udstyrelse m. v. og Areal samt Pris pr. m ² .	Længde de	Dybde de	Ydermure	Tag*			
a	<u>Stuehus</u> Eneværelsesbygning paa Bekendtskabsskolen. 1 Stue med Stue af bi. Høje Dunkeltag. For forsikret for 6100 Kr. forhøjes til 72 m ² a 134 Kr.	11,20	6,30	br. Høje tag			9600	
b	<u>Varehus</u> tilbygget Stuehuset bag af Krodder, tag af ymplader herover en Alkan med Gulv og Vægge af træ for forsikret for 400 Kr. forhøjes til 8 m ² a 70 Kr.	4,00	2,00	Krodder yere			600	
c	<u>Værelsesbygning</u> Stue af 1/2 Stue bi. Høje. Krodder tag af yere, for forsikret for 300 Kr. iforandret 300 Kr.	3,00	2,00	br. Høje yere			300	
d	<u>Værelsesbygning</u> 1/2 Stue Stue af bi. Høje Krodder tag af yere, for forsikret for 800 Kr. iforandret 20 m ² a 40 Kr.	6,00	3,25	br. Høje yere			800	
e	<u>Bobosthusbygning</u> Stue af Cementsten, tag af Asbestplader for forsikret for 2600 Kr. forhøjes til 52 m ² a 110 Kr.	9,50	5,50	Cement Asbest Høje			5700	
<p>Bygningerne er ikke forandret siden forrige Vurdering den 11. Maj. 1936.</p> <p>Udelidige forsikrings Sum 11200 Kr. Forhøjelse 4800 " Forsikrings Sum 17000 Kr.</p>								
Overføres...								17000

*) Haardt Tag paalagt Straatag skrives Plader paa Straa. Dels haardt Tag og dels Straatag skrives Plader og Straa.
 1) Elektrisk Installation m. v. tillægges Bygningens Sum. 2) Maskiner m. v. opføres efter og føres ud med samlet Sum for hvert Litra.

Vend om!

Bygningernes

Litra	Anvendelse; Etagehøjde, Indretning, Udstyrelse m. v. og Areal samt Pris pr. m ² .	Længde	Dybde	Ydermure	Tag ^o	Specifikation af medforsikret	Sum for hver Bygning og hver Genstand	Sum for hvert Litra
						1) Elektrisk Installation, Støbegods og lign. 2) Maskiner, Motorer, Butiksinventar og lign.	Kr.	Kr.
		Meter	Meter			Overført...		

Ejendommens samlede Forsikringssum bliver Kr. 17600

1. a. Er Ejendommen nybygget? *Nej*

b. Overføres den nu fra andet Selskab? (Udmeldelsesbegæring m. m. maa vedlægges. Skal Forsikringen ikke træde i Kraft straks, maa Dato herfor anføres).

c. Har den hidtil været forsikret her? *Ja 20/5 1886*

2. Hvilke Haandværk eller Næringsbrug drives i Ejendommen? *Udbygger til Samvittelig*

3. Er Skorstene, Bagerovne og Ildsteder lovlige? *Ja*

4. Afstand til nærmeste Nabobygning^o - Afstande indtil 30 m opgives med nøjagtigt Maal.

a. med haardt Tag? *11.5* Meter, maalt fra Litra *a*

b. med Straatag? *12.5* » » » » *b*

* Ved Ejendom med baade haardtækte og straatækte Bygninger skal Afstanden maales fra straatækt Litra.

5. a. Er der Lynafleder efter Netsystemet? *Nej*

b. » » » paa alle straatækte Bygn.?

6. Kan der ydes Nedsættelse for brandsikret Etageadskillelse i Staldbygning? *0/0*
Besvares med Angivelse af % jfr. Tarifens Regler.

I. Benyttes der Dampmaskine, Forbrændingsmotor eller anden mekanisk Kraft? *Nej*
(Motorskema maa udfyldes, hvis Skema ikke tidligere er indsendt).

a. Drivkraftens Art? *o*

b. » Størrelse? *HK o*

* Er Drivkraft installeret i flere Bygninger, maa Opgivelse ske for hvert Litra.

GRUNDRIDS. Farver: Haardt Tag = Rødt. Straatag = Blaat eller Sort. Bræddevægge med haardt Tag = Gult.

N.
↑
||

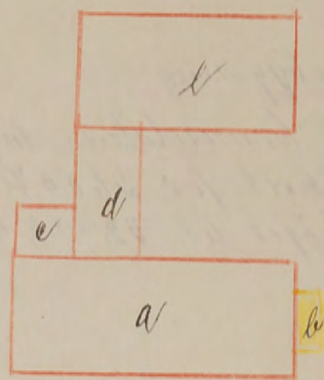

Maal mellem Bygningerne maa anføres i Meter. Brandmure maa angives. Uforsikrede Bygninger maa anføres.

Denne Forretning har vi foretaget som redelige og samvittighedsfulde Mænd, og erklærer vi, at Forsikringssummen er ansat til Bygningernes virkelige Værdi.

A. Jensen *H. M. Bendtsen* *Eve Jensen*
Vurderingsmænd. Rekvirent.

Gebyr:	Fra Foreningen		Af Ejeren	
	Kr.	Ore	Kr.	Ore
Til Vurderingsmændene	7	00		
» Branddirektøren		75		
For Beskrivelsen	2			
» Ny Forsikring				
Ialt	9	75		

Foranstaaende Vurdering har jeg gennemset og intet fundet at bemærke.

Marcus Blom
Branddirektor.

Er alle Maskiner anført i Beskrivelsen, er Specifikation her ikke nødvendig.

25
15

Østifternes Brandforsikring

TELEFONER
CENTRAL 627-13627
POSTKONTO: 1331.



STIFTET 1889.

VESTERVOLDGADE
104
KØBENHAVN V.

27 Oktober 1941.

ri de findes.

10/38

til Indtegning

Sogn

ves: Nej.)

Totalsum
for hvert
Litra
Kr.

3.50
30
25
15

Hr. Branddirektør **M. Blem,**
Engegaard,
B.l.

Police Nr. 106 Matr. Nr. 82-gm, Sandkaas By, Olsker Sogn.
Hr. Arbmd. Ove Christian Jensen. (tidl. Arbmd. Anders Jensen).

Vi fremsender Skrivelse om Forhøjelse af Forsikringssummen fra **Sagfører, cand. jur. E. Larsen, Rønne.**

Vurderingen bedes snarest indsendt med Brevet vedlagt. -
Polisen vil blive afsendt direkte herfra.

Erbødigst

[Handwritten signature]

E. LARSEN.
Sagfører, cand. jur.
Storegade 38.
— Telefon Nr. 156. —

Rønne, den 24 Oktbr. 1941.

Pil

Østifternes Brandforsikring.
Kjøbenhavn

- Efter at Skøde fra Skifteretten for Rønne Købstad, som behandler Dødsboet efter Arbejdsmand Anders Jensen, Olsker Sogn til Arbejdsmand Ove Christian Jensen paa Ejendommen Matr. Nr. 82 gm, Olsker Sogn, indstædt den 24. 10., er blevet tinglyst dages dato, tillader jeg mig hermed for Køberne at anmode om, at han maa blive indtegnet i Brandforsikrings Bøger som Ejer, og om at Police deraf maa blive videtst og mig tilsendt.
- For den nye Ejer anmoder jeg om, at Brand-

E. LARSEN.
Sagfører, cand. jur.
Storegade 38.
— Telefon Nr. 156. —

Rønne, den 15 Novbr. 1941.

18 NOV. 1941 B

Pil

Østifternes Brandforsikring.
Kjøbenhavn

Den 24 f.m. anmodede jeg for Arbejdsmand Ove Chr Jensen, som i Følge tinglyst Skøde fra Skifteretten for Rønne Købstad som behandler Dødsboet efter Arbejdsmand Anders Jensen, er bleven Ejer af Ejendommen Matr. Nr. 82 gm Olsker Sogn, om Brandansvar og Police for den nye Ejer.

Da jeg endnu ikke har modtaget Police, tillader jeg mig hermed at bringe Sagen i Erinding.

Erbødigst
E. Larsen.

Fundamenter, elektrisk Installation og Støbegods m. m., der medforsikres, anføres under den Bygning, hvori de findes.

22 MAJ 1936 B

Police Nr. 106 Bornholms

Amts Nord-Distrikt.

Partikel 10/38

Aar 1936 den 11/5 har undertegnede Vurderingsmænd foretaget nedenstaaende Beskrivelse og Vurdering til Indtegning

i Østifternes Brandforsikring af Bygningerne paa Matr. Nr. 829 m af Sandkars By Olsker Sogn

tilhørende Arbymand Anders Jensen

Ejer tillige af Police Nr. Ny

(Har Ejeren ikke andre Forsikringer skrives: Nej.)

Sandkars Allinge

Bygningernes								Specifikation af medforsikrede Fundamenter, elektrisk Installation og Støbegods m. m.	Værdi for hver Bygning og hver Genstand Kr.	Totalsum for hvert Litra Kr.
Litra	Anvendelse; Indretning & Udstyrelse m. v.	Fagantal	Længde	Dybde	Højde	Ydermure	Tag			
a	Stuehus Skruemur med Jernkeltag. Ydermurene i Stens hul mur af br. Sten. Indrullet i 5 Værelser Høkken og Køllosgang. I hele Bygningen er der Bræddeloft dels klædt med Pap og Bræddelag. Værelserne er forsynet med Fyldingsdøre og Fodplader og iøvrigt god Udelyrelse med Tapet og Maleri. Paa Loftet er der Jindrust. 3 Værelser og Høkken i god Udelyrelse. Bygningen er paa bygget Kvist ca 3 m bred i Tagrygs Højde. Under Bygningen er der 6 m ² Kelder med Beton Gulv og Tæpper og Skovlensrot af br. Sten.									61.00
b	Teranda tilbygget Stuehus. Ydervægge af Brædder med Lister udevendt og Pap indvendt indrullet til Værelse med Bræddelag og Bræddeloft. Helt Værelse er malet. Tapet og Jernplader herover er bygget Altan med Gulv og Rækværk af Træ.									4.00
c	Halvtagsbygning opført halv Stens br. Sten og Tæppe Beton Gulv og Bræddeloft og Jernlag indrullet til Høkken									2.00
d	Halvtagsbygning opført af halv Stens br. Sten og Tæppe Gulv dels Beton dels Bræddeloft af Brædder og Jernlag indrullet til Værelser og Høkken og 2 Værelser i almindelig Udelyrelse. I Bygningen er et Skovlensrot af br. Sten.									2.00
	20 m ² a 40 Str									8.00
									<p>11200 · 25 = 280 140 140</p> <p>560 280 280</p>	
Overføres...									76.00	

Lobe Nr. 377 T.pr. - 74
Dat 25. MAJ 1936 St. - -
Tiis. 8 lalt. - 74

Helaarlig

Vend om!

Bygningernes

Litra	Anvendelse; Indretning & Udstyrelse m. v.	Fagantal	Længde	Dybde	Højde	Ydermure	Tag	Specifikation af medforsikrede Fundamenter, elektrisk Installation og Støbegods m. m.	Værdi for hver Bygning og hver Genstand Kr.	Totalsum for hvert Litra Kr.
e	Nybygge Beboelsesbygning Ejervægge af Cementsten udvendig og br. Sten. med Hånd. med Hånd indvendig og Vinkelsøj med påbygd Hvort 3 m bred i tagryg. Ejde. Bygningen er 4 Dørlovs Høkken Brandkass og Loft- opgang; Dea koflet for der 3 Dørlovs og god udsynde. I hele Bygningen er der Brædder- loft og Bræddegulv 1 Skorstensv af br. Sten. 52 m? a 70 Svz							Overført...		7600
										2600
Ejendommens samlede Forsikringssum bliver Kr.									11200	

- Hvilke Haandværk eller Næringsbrug drives i Ejendommen?
- Er Skorstene, Bagerovne og Ildsteder lovlige?
- a. Findes der Dampmaskine, Eksplosionsmotor eller anden mekanisk Kraft?
(Er der Eksplosionsmotor, udfyldes et Oplysningskema).
- b. I Træbearbejdningens virksomheder maa Antallet af Høvlebænke og Specifikation af Maskinerne opgives.
- a. Hvor stor Afstand er der til nærmeste Nabobygning med haardt Tag?
- b. » » » » » » » » Straatag?
- a. Findes der Lynafleder efter Netsystemet?
- b. Hvilket Firma har udført Anlægget og hvilket Aar?
- Har denne Ejendom før været forsikret her og under hvilket Police-Nr.?

Adlyning af Sommerhuset

Ny

100 Meter, maalt fra Litra a

175 " " " " c

Ny

Ja Nr. 106

Denne Forretning har vi foretaget som redelige og samvittighedsfulde Mænd.

J. A. Thøller Vurderingsmand. A. Jensen Rekvisitent.

Gebyr:	Fra Foreningen		Af Ejeren	
	Kr.	Øre	Kr.	Øre
Til Vurderingsmændene ..	3	00	3	00
» Branddirektøren		50		50
For Beskrivelsen	2	00		
» Ny Forsikring				
Ialt...	6	00	4	00

Til foranstaaende Vurdering har jeg intet at bemærke.

Grundrids med Afstand mellem Bygningerne og Oplysning om Brandmure. Uforsikrede Bygninger maa ogsaa anføres.

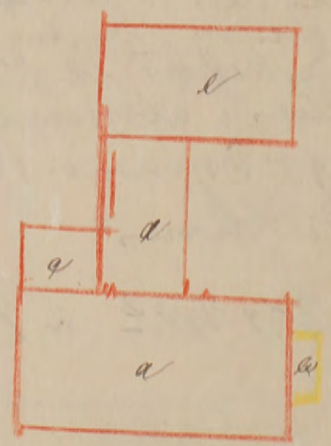
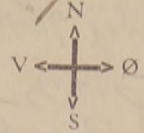

Branddirektor.

Grundridsfarver: Haardt Tag = Rødt. Straatag = Blaat eller Sort. Bræddevægge med haardt Tag = Gult.

20 Bil. 0-20

Fundamenter, elektrisk Installation og Støbegods m. m., der medforsikres, anføres under den Bygning, hvori de findes.

19. JUN. 1934 B

Police Nr. 106

Amts Distrikt.

Tarifferet-10/34

Aar 1934 den 15. Juni har undertegnede Vurderingsmænd foretaget nedenstaaende Beskrivelse og Vurdering til Indtegning

i Østifternes Brandforsikring af Bygningerne paa Matr. Nr. 829m af By Olsker Sogn

tilhørende Aubydmand Anders Jensen

Ejer tillige af Police Nr. (Har Ejeren ikke andre Forsikringer skrives: Nej.)

Sandkaas Allinge

BC 21 JUN. 1934 G

Bygningernes

Litra	Anvendelse; Indretning & Udstyrelse m. v.	Fagantal	Længde	Dybde	Højde	Ydermure	Tag	Specifikation af medforsikrede Fundamenter, elektrisk Installation og Støbegods m. m.	Værdi for hver Bygning og hver Genstand	Totalsum for hvert Litra
a	Skurhus Grundmur med Dørkildag ydermurene i Skurhus med af br. Sten. Indrettes med 5 Værelser, Kjøkken med Loftopgang, 1 Værelse og Brædderfodlilleklædning		Meter	Meter	Meter					
b	Grund									
c	Grund									
d	Grund									
e	Grund									
f	Grund									
g	Grund									
h	Grund									
i	Grund									
j	Grund									
k	Grund									
l	Grund									
m	Grund									
n	Grund									
o	Grund									
p	Grund									
q	Grund									
r	Grund									
s	Grund									
t	Grund									
u	Grund									
v	Grund									
w	Grund									
x	Grund									
y	Grund									
z	Grund									
aa	Grund									
ab	Grund									
ac	Grund									
ad	Grund									
ae	Grund									
af	Grund									
ag	Grund									
ah	Grund									
ai	Grund									
aj	Grund									
ak	Grund									
al	Grund									
am	Grund									
an	Grund									
ao	Grund									
ap	Grund									
aq	Grund									
ar	Grund									
as	Grund									
at	Grund									
au	Grund									
av	Grund									
aw	Grund									
ax	Grund									
ay	Grund									
az	Grund									
ba	Grund									
bb	Grund									
bc	Grund									
bd	Grund									
be	Grund									
bf	Grund									
bg	Grund									
bh	Grund									
bi	Grund									
bj	Grund									
bk	Grund									
bl	Grund									
bm	Grund									
bn	Grund									
bo	Grund									
bp	Grund									
bq	Grund									
br	Grund									
bs	Grund									
bt	Grund									
bu	Grund									
bv	Grund									
bw	Grund									
bx	Grund									
by	Grund									
bz	Grund									
ca	Grund									
cb	Grund									
cc	Grund									
cd	Grund									
ce	Grund									
cf	Grund									
cg	Grund									
ch	Grund									
ci	Grund									
cj	Grund									
ck	Grund									
cl	Grund									
cm	Grund									
cn	Grund									
co	Grund									
cp	Grund									
cq	Grund									
cr	Grund									
cs	Grund									
ct	Grund									
cu	Grund									
cv	Grund									
cw	Grund									
cx	Grund									
cy	Grund									
cz	Grund									
da	Grund									
db	Grund									
dc	Grund									
dd	Grund									
de	Grund									
df	Grund									
dg	Grund									
dh	Grund									
di	Grund									
dj	Grund									
dk	Grund									
dl	Grund									
dm	Grund									
dn	Grund									
do	Grund									
dp	Grund									
dq	Grund									
dr	Grund									
ds	Grund									
dt	Grund									
du	Grund									
dv	Grund									
dw	Grund									
dx	Grund									
dy	Grund									
dz	Grund									
ea	Grund									
eb	Grund									
ec	Grund									
ed	Grund									
ee	Grund									
ef	Grund									
eg	Grund									
eh	Grund									
ei	Grund									
ej	Grund									
ek	Grund									
el	Grund									
em	Grund									
en	Grund									
eo	Grund									
ep	Grund									
eq	Grund									
er	Grund									
es	Grund									
et	Grund									
eu	Grund									
ev	Grund									
ew	Grund									
ex	Grund									
ey	Grund									
ez	Grund									
fa	Grund									
fb	Grund									
fc	Grund									
fd	Grund									
fe	Grund									
ff	Grund									
fg	Grund									
fh	Grund									
fi	Grund									
fj	Grund									
fk	Grund									
fl	Grund									
fm	Grund									
fn	Grund									
fo	Grund									
fp	Grund									
fq	Grund									

0.20 *lit. 0-20*

Fundamenter, elektrisk Installation og Støbegods m. m., der medforsikres, anføres under den Bygning, hvori de findes.

19 JUN 1934

Police Nr. 106

Amts Distrikt.

Tarifferet-10/34

Aar 1934 den 15 Juni har undertegnede Vurderingsmænd foretaget nedenstaaende Beskrivelse og Vurdering til Indtegning

i Østifternes Brandforsikring af Bygningerne paa Matr. Nr. 829 m af By *Pløha* Sogn

tilhørende *Andersmann* (Stilling) *Anders Jensen* (Navn)

Ejer tillige af Police Nr. (Har Ejeren ikke andre Forsikringer skrives: Nej.)

Sandhaas (Bopæl) *Allinges* (Postadresse)

21 JUN 1934

Bygningernes

Litra	Anvendelse; Indretning & Udstyrelse m. v.	Fagantal	Længde	Dybde	Højde	Ydermure	Tag	Specifikation af medforsikrede Fundamenter, elektrisk Installation og Støbegods m. m.	Værdi for hver Bygning og hver Genstand Kr.	Totalsum for hvert Litra Kr.
a	<i>Skurhus Grundmur med Dinkeldag ydermure i sten med mur af br sten. Indrustet med 5-Varulser, Høkken med Loftopgang. J. Varulserne i 2 skidder kladd med Fyldingsdore godt vedsky Onalining. i sm 2 St. J. Bygning af br sten med alm. i 2</i>									
b	<i>Daanda ydervejge Lister til is i Loft og i mader hvorover med Dre</i>									
b	<i>Pladk Tag Udman af Sten indrustet til Vaskerier og 2 Høkkens overalt Beskrevet af Bygningerne i 2 Skovstue af br sten og i murvejge</i>									
a	<i>Pladk bygning med Brædder i 2 Værelse (100) med Brædder og Tapet underkladd med Panibrudder. Dage og kladd med Sap og Tapetseret, der er 2 Tag vinduer og iøvrigt alm udstyret</i>									
a	<i>Brædder med lav Beskriving til Tag og Brædder indrustet til Brædder og Material</i>									

Forsikringssum 4.200 - 5.100 8.000

Genforsikringssum -

Afd.	Ris.	Forsum	Sats	Kr.	Øre	Term.
19		4.200	2			
19		4.200	2			
19		5.100	2			
19		8.000	250%	175		

Bedrift *B.*

Naboafst. Haardt

Straa 100 m fra a

Lynafleder 108 m fra a

Motor-Maskiner

Eftersyn Elektr. Inst. Eftersyn Lynafleder Brand.

Sær. Bemærkn.

Overført fra - 12/9-12

250 25
- 40 - 15

400

700

700

400

8000

Overføres...

Vend om!

no list. 0-20

Fundamenter, elektrisk Installation og Støbegods m. m., der medforsikres, anføres under den Bygning, hvori de findes.

19 JUN 1934

Police Nr. 106

Amts Distrikt.

Tarifferet 10/34

Aar 1934 den 15 Juni har undertegnede Vurderingsmænd foretaget nedenstaaende Beskrivelse og Vurdering til Indtegning

i Østifternes Brandforsikring af Bygningerne paa Matr. Nr. 829 m af By Røskov Sogn

tilhørende Anders Jensen (Stilling) (Navn)

Ejer tillige af Police Nr. (Har Ejereren ikke andre Forsikringer skrives: Nej.)

Sandhaas (Bopæl) Alling (Postadresse)

DC 21 JUN 1934

Bygningernes

Litra	Anvendelse; Indretning & Udstyrelse m. v.	Fagantal	Længde	Dybde	Højde	Ydermure	Tag	Specifikation af medforsikrede Fundamenter, elektrisk Installation og Støbegods m. m.	Værdi for hver Bygning og hver Genstand Kr.	Totalsum for hvert Litra Kr.
a	<u>Skurhus</u> Grundmur med Dinkeldag Gulv mure af br. sten. Indv. med 3 Værelser, Køkken med Loftopgang, J. Værelse og Brædderloft, billed klædt med Pap, Bræddegulve, Fyldingsdøre og Tødspaneler, overalt godt udsmykket med Tapet og Maling. Under bygningens er 8 m ² Skaller. I Bygningens er et Skovspærre af br. sten. Des lodet et Værelse med almindelig udsmykket. 7,2 m ² a 50 Kr.									5800
b	<u>Værelse til bygge Skurhus</u> Gulvvejge af Brædder med Lisler udvendig indv. med sit et Værelse med Brædder- loft og Bræddegulv. Helt Værelse er muret, Tag er af jernplade hvorover er bygget Alder med Gulv og Røghælder af Træ 8 m ² a 50 Kr.									400
b	<u>Vaskeris bygning</u> Fladt Tag Ud murer af br. sten indv. med sit Vaskeris og 2 Køkkener overalt Brædder- I Bygningens er et Skovspærre af br. sten og en murvejge af Træ 17 m ² a 40 Kr.									700
a	<u>Skurhus bygning med Brædder</u> vejge sin indv. med sit 2 Værelser med Bræddegulve og Tapet underklædt med Brædder. Dørene er klædt med Pap og Tapetseret, der er 2 Tag vinduer og iøvrigt almi udsmykket. 2,2 m ² a 32 Kr.									700
c	<u>Brædderhus med lav</u> bygning sit Tag og Brædderhus indv. med sit Brædderhus og Malerial 2,1 m ² a 20 Kr.									400
									Overføres...	8000

250 25
-40 -15

Vend om!

Bygningernes

Litra	Anvendelse; Indretning & Udstyrelse m. v.	Fagantal	Længde	Dybde	Højde	Ydermure	Tag	Specifikation af medforsikrede Fundamenter, elektrisk Installation og Støbesods m. m.	Værdi for hver Bygning og hver Genstand		Totalsum for hvert Litra
									Kr.	Kr.	
			Meter	Meter	Meter						
								Overført...			

Ejendommens samlede Forsikringssum bliver Kr. 5045/00

- Hvilke Haandværk eller Næringsbrug drives i Ejendommen? *Maleri*
- Er Skorstene, Bagerovne og Ildsteder lovlige? *Ja*
- a. Findes der Dampmaskine, Eksplosionsmotor eller anden mekanisk Kraft? (Er der Eksplosionsmotor, udfyldes et Oplysningsskema).
b. I Træbearbejdningsvirksomheder maa Antallet af Høvlebænke og Specifikation af Maskinerne opgives. *Ja*
- a. Hvor stor Afstand er der til nærmeste Nabobygning med haardt Tag? *122* Meter, maalt fra Litra *0*
b. » » » » » » » » » Straatag? *128* » , » » » » *0*
- a. Findes der Lynafleder efter Netsystemet?
b. Hvilket Firma har udført Anlægget og hvilket Aar? *Ja*
- Har denne Ejendom før været forsikret her og under hvilket Police Nr.? *Ja Police Nr. 108*

Denne Forretning har vi foretaget som redelige og samvittighedsfulde Mænd.

Bemærk:

I Henhold til Vedtægtens § 16 træder enhver lovlig holdt Vurdering i Kraft ved Vurderingsforretningens Underskrift, naar Forsikringssummen ikke overstiger 40,000 Kr., medens Risikoen for Forsikringer med højere Forsikringssum først begynder at løbe fra Policens Udstedelsesdag.

A. Jensen Vurderingsmænd. *H. A. Hagassum* Rekvisitent.

Gebyr:	Fra Foreningen		Af Ejeren	
	Kr.	Øre	Kr.	Øre
Til Vurderingsmændene ..				
» Branddirektøren				
For Beskrivelsen				
» Ny Forsikring				
Ialt...				

Til foranstaaende Vurdering har jeg intet at bemærke.

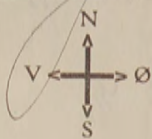

Grundrids med Afstand mellem Bygningerne og Oplysning om Brandmure. Uforsikrede Bygninger maa ogsaa anføres.

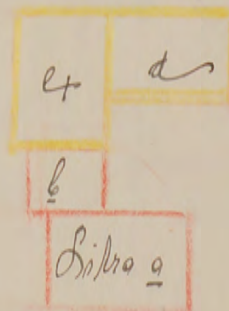

A. Jensen Branddirektor.

Grundridsfarver: Haardt Tag = Rødt. Straatag = Blaat eller Sort. Bræddevægge med haardt Tag = Gult.

Alle til en Ejendom hørende Bygninger optages baade i Beskrivelse og Grundrids, selv om alle Litra ikke omvurderes.

Pariseret

Hver Vurdering forsynes med Grundrids, og Fundamenter, Støbegods, elektrisk Installation og andre Genstande, der medforsikres, anføres under den Bygning, hvori de findes.

100

O. B.
Ankt 23 SEP. 1912
Easyl

Pol. Nr. 106 Bornholms Amt Distrikt.

Aar 1912 den 13 September har undertegnede Vurderingsmænd foretaget nedenstaaende Beskrivelse og Vurdering til Indtegnning i „Østifternes Brandforsikring“ af Bygningerne paa Matr. Nr. 82 gm af By Olsker

Sogn Olsker

Police-Nr. 106

Nr. i L. B. Bornholms Amt Distrikt Olsker

Litra Ejer Ellendree Andersen P. Q. Mauritzen. Anm.

Matr.-Nr. 82 gm i Olsker Sogn

fra 13/9 1912 Vurd. 22/5. 23

0-20

OLSKER 106

Bygningerne.	Mure.	Tag.	Fag.	Værdi.		Værdi.	
				Kr.	Kr.	Kr.	Kr.
a: Beboelse	Jdm	Tegl		2080	3600		
b: Maskhus m.v.	do	Pap		320	600		
Uden for Bygn.							
Inventar:				2400	4200		

0
0 2080
0
0 320.

Afstand til Nabo 0.50 Al.
100 m hdt. - a
108 " Ptraa

Overføres... 2400

Vend om!

Pariferet

Hver Vurdering forsynes med Grundrids, og Fundamenter, Støbegods, elektrisk Installation og andre Genstande, der medforsikres, anføres under den Bygning, hvori de findes.

120

O. B.
Ankt 23 SEP 1912
Easyl

Pol. Nr. 106. Borup Amts _____ Distrikt _____

Aar 19 12 den 13 September har undertegnede Vurderingsmænd foretaget nedenstaaende Beskrivelse og Vurdering til Indtegnig i „Østifternes Brandforsikring“ af Bygningerne paa Matr. Nr. 82 g m af By Olstrup Sogn Bornholms Amt, tilhørende Ellendaa Andersen; tidligere Ejer var _____

Litra	Bygningernes				Ydermurene ere af:	Taget er af:	Hvis Fundamenter, Kakkellovne, Komfurer eller andre Genstande ere medforsikrede, anføres dette samt Værdien for hver enkelt Del	Værdi til Forsikring	Anm.
	Indretning og Anvendelse; Loft, Gulv, Udstyrelse m. v.	Fagantal	Længde	Dybde					
a.	<p>Beebolesbygning. Indrettet til Beeboles med 3 Værelser og Hjortekun samt Spisekammer og Opgang til Loftet. Der findes Brøddeloft og Brøddegulv med Undtagelse af Hjortekun hvor Gulvet er af br. Mursten. Treværket er malet og Loftet i de 2 Værelser beklædt med Pap. Der findes en 9" Skorsten af brønde Sten</p>	4	12	10	4 1/4	Brønde Sten Tegl	Kr.	Kr.	
	120 □ Alen a 17 Kr							40 2040	2080
b.	<p>Halvtagsbygning. Indrettet til Vadskehus og Løvskehus samt Potiser Ansøttes til</p>	6	5	3 1/2		Brønde Sten Pap		300	
							<p>Fluesort 40 Murgulde 20</p>		320.
							Overføres...	2400	

Vend om!

Litra	Bygningernes				Ydermurene ere af:	Taget er af:	Hvis Fundamenter, Kakkelovne, Komfurer eller andre Genstande ere medforsikrede, anføres dette samt Værdien for hver enkelt Del	Værdi til Forsikring	Anm.
	Indretning og Anvendelse: Loft, Gulv, Udstyrelse m. v.	Fagantal	Længde	Dybde					
			Alen	Alen	Alen		Kr.	Kr.	
							Overført...		
Ejendommens samlede Forsikringssum bliver								2400	

- Hvilket Haandværk eller Næringsbrug drives i Ejendommen?
Intet, kun til Bedøelse
- Med Hensyn til Skorstene, Bagerovne og Ildsteder bemærkes om de ere lovlige?
Ja
- Findes der **Dampmaskine, Gas-** eller **Petroleumsmotor** eller anden **mekanisk Kraft**?
Er Loftet i Kedelrummet af Mur eller Jern?
Hvor stor er Afstanden fra Kedlens Overkant til Loftet?
Nei
- Hvor mange Alen er der til **nærmeste** Nabosted?
Hvad benyttes dette til?
Hvad er Nabostedet tækket med?
Er Nabostedet forsikret her, og hvad er Ejerens Navn?
Nabostedets Fors. Nr., forsaavidt det er forsikret her?
*Over 50 Alen
Landbrug
Spaanskag.
Nei*
- Findes der Straatag indenfor 20 Alen fra Bygningerne?
Nei
- Har denne Ejendom før været forsikret her og under hvilket Fors.-Nr.**
Ejendommen er nyopført.

Denne Forretning have vi foretaget som redelige og samvittighedsfulde Mænd.

Grundrids med Afstand mellem Bygningerne og Oplysning om Brandmure. **Uforsikrede** Bygninger maa ogsaa anføres.

H. A. Mogensen
Vurderingsmænd.

J. A. Andersen
Johannes Pedersen
Rekvirent.

Litra *u*

Litra *a*

Gebyr:
Til Vurderingsmændene 2 Kr. 500.
„ Branddirektøren " 25 "

2. Kr. 750.

Bygningernes						Spekifikation af medforsikret 3) elektrisk installation, støbegods og lign. 4) maskiner, motorer, butiksinventar og lign.	Sum for hver bygning og hver genstand Kr.	Sum for hvert litra Kr.
Litra	Anvendelse, etagehøjde, indretning, udstyrelse m. v. og areal samt pris pr. m ² . <small>NB. Nærmere beskrivelse af bygningerne er kun nødvendig, hvis de er forandret efter sidste vurdering.</small>	Længde de	Dybde de	Ydermure	Tag ²⁾			
1)		Meter	Meter			Overført...		

Bygningerne er ikke undersøgt nogen forandringer siden forrige vurdering d. 7. Maj 1940

1), 2), 3) og 4) - Se de respektive fodnoter på forsiden.

Ejendommens samlede forsikringssum bliver kr. **37.000**

I. a. Drivkraftens art? *

b. Drivkraftens størrelse? HK*

* Er drivkraft installeret i flere bygninger, må opgivelse ske for hvert litra.

1. Hvilke håndværk eller næringsbrug drives i ejendommen? *Landbrug*

2. Afstand til nærmeste nabobygning*. Afstande indtil 30 meter opgives med nøjagtigt mål.
a. med hårdt tag? *150* meter, målt fra litra
b. med stråtag? *200* meter, " " "

* Ved ejendom med både hårdtækte og stråttækte bygninger skal afstanden måles fra stråttækt litra.

3. Er skorstene, bagerovne og ildsteder lovlige? *Ja*

4. Er der lynafleder efter netsystemet på alle stråttækte bygninger? *-*

5. Kan der ydes nedsættelse for brandsikret etageadskillelse i staldbygninger? *0* % af litra
Besvares med angivelse af % - jfr. tarifens regler.

6. Benyttes der dampmaskine, forbrændingsmotor eller anden mekanisk kraft?
I bekræftende fald må rubr. Ia-b og II besvares nøjagtigt. (Motorskema må udfyldes, hvis skema ikke tidligere er indsendt) *nej*

7. Har ejendommen hidtil været forsikret her?
(Police-nr. må anføres på forsiden. Udmeldelsesbegæring m. m. må vedlægges ved overførelse fra andet selskab). *Ja*

II. Spekifikation af alle træbearbejdningmaskiner med angivelse af litra, hvori de findes. Antal høvlebænke må ligeledes opgives.

Spångivende maskiner		Save og ikke spångivende maskiner	
	Antal i litra		Antal i litra
a. Fræsemaskiner		a. Båndsave	
b. Høvlemaskiner		b. Rundsave	
c. Kehlemaskiner		c. Boremaskiner	
d. Kombinerede maskiner		d. Stemmehmaskiner	
e. Afrette- eller oprettemaskiner		e. Høvlebænke	
f. Andre lignende maskiner		f. Andre save og lignende maskiner	
g.		g.	
h.		h.	
i.		i.	
Spångivende maskiner ialt:		Save, høvlebænke og ikke spångivende maskiner ialt:	

Materialerklæring
Denne forretning har vi foretaget som redelige og samvittighedsfulde mænd og erklærer, at forsikringssummen er ansat til bygningernes virkelige værdi.

V. Gjøller *E. Gjøller* *Silke Jørgensen*
Vurderingsmænd. Rekvirent.

Gebyr:	Fra brandforsikringen		Af ejeren	
	Kr.	Øre	Kr.	Øre
Til vurderingsmændene	9	00	4	00
» branddirektøren	1	25		
For beskrivelsen	4	00		
» ny forsikring				
Ialt	14	25	4	-

Foranstående vurdering har jeg gennemset og intet fundet at bemærke.

Harcar Olsen
Branddirektor.

GRUNDRIDS. Ejendommens bygninger indtegnes i mål ved anvendelse af kvadreringen: 2 delinger lig 1 m. (Anvendes andet målestoksforhold, bedes dette anført).

Grundridsfarver: Hårdt tag = rødt. Stråtag = sort eller blå. Bræddevægge med hårdt tag = gult.

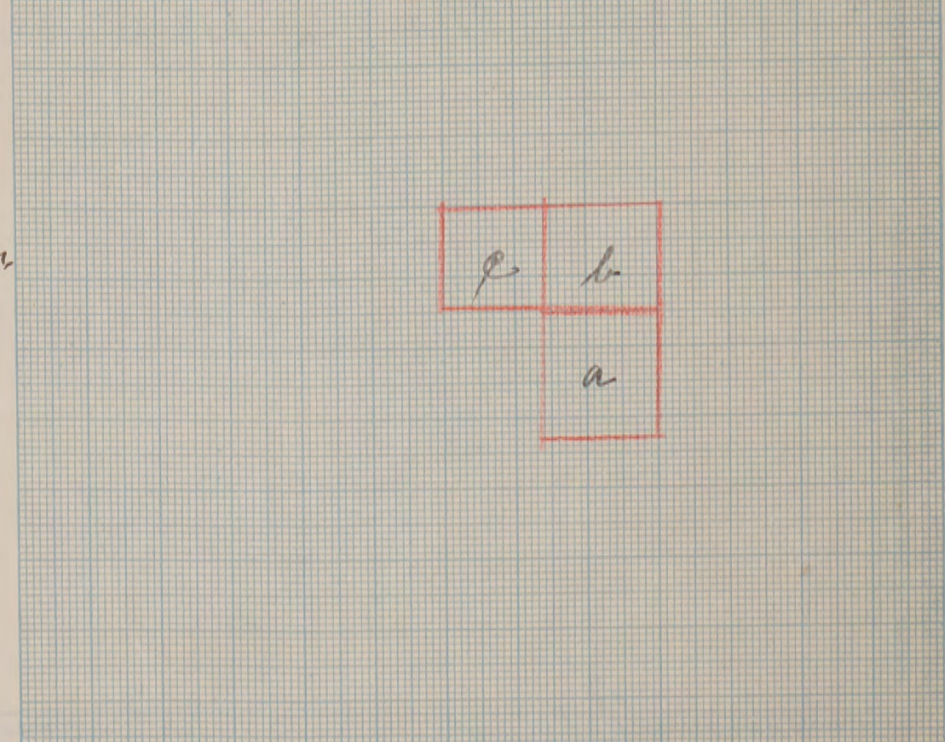

Mål mellem bygningerne må anføres i meter. Brandmure må angives ved . Uforsikrede bygninger må indtegnes og mærkes med tal på grundridset i lighed med den almindelige litrabetegnelser med bogstaver for de forsikrede bygninger.

80
50
30
10
Ullinge
10/47
250
2-

Østifternes Brandforsikring

Denne Begæring kan kun benyttes, hvis Ejendommen er vurderet i de sidste 10 Aar, og der ikke efter Vurderingen er foretaget Om- eller Tilbygning.

Sum	24.000	Lb. Nr.	3260
1-A Pr.	B. 26-40	T.pr.	6-80
Ths.	K. 19-80	Stp.	2-50
	25 AUG 1947	lalt	10-10

Police Nr. 108
 Matr. Nr. 10e af 6 Ly. Pel. By Ølsker Sogn. Ølsker
 Ejer: H. Sølstrøjer, Vilhelm S. Jørgensen
 Stilling: Mimikalyse på Aalborg
 Navn (kun sædvanligt benyttet Formavn eller Forbognstav anføres): Mimikalyse på Aalborg
 Bopæl: Aalborg
 Postadresse: Ejerskt: 250

18 AUG 1947

BEGÆRING OM PRISSTIGNINGS-FORHØJELSE

Undertegnede Ejer af nævnte Ejendom begærer her ved Forsikringssummen forhøjet som anført. — Forhøjelsen skyldes alene Byggeudgifternes Stigning siden den sidst foretagne vedtægtsmæssige Vurdering.

Forhøjelsen maa mindst være 10%. Den samlede Sum for større Forsikringer ansættes til hele Tusinde Kroner. Summerne for de enkelte Litra eller Genstande afrundes til hele Hundrede Kroner.

Saa vel jeg selv som Brandforsikringen er berettiget til senere at kræve Forsikringssummen ændret ved Vurdering efter Vedtægtsens almindelige Bestemmelser.

Polisen vedlægges.

Henvises til Rekrutensens Brev.

den 19

Ejerens Underskrift.

I Tilfælde af Skade erstattes kun den virkelige Værdi i Brandens Øjeblik.

* Disse Rubrikker udfyldes efter Policen. — Ny Sum maa anføres for hvert Litra. Alle særskilt beliggende Bygninger, Maskiner og andet Inventar skal være anført i Policen for at være forsikret. Derimod er Vand-, Gas- og elektriske Installationer, Støbegods, Centralvarmeanlæg og sædvanligt Bygningsinventar medforsikret uden særlig Specifikation paa Policen.

Bygningernes*

Litra	Benyttelse	Ydermure	Tag	Gl. Sum Kr.	Ny Sum Kr.
a.	Lüchhus	Edm	Tgl	10800	16200
b.	Korn- og Tærkelade	do	do	2100	3100
c.	Lada	do	do	3100	4700

Efter Vurdering af 7 Aug 1940 var tidligere Sum: 16000
 Prisstign.-Beg. 7 Aug 1940 var tidligere Sum: 16000
 Ejendommens samlede Forsikringssum bliver: 24000

Nedenstaaende Rubrikker udfyldes af Vurderingsmanden.

Tariferingssspørgsmaalene og Grundridset er besvaret og udfyldt af undertegnede efter Oplysningerne i den sidste Vurdering af Ejendommen.

Forhøjelsen er indført i Vurderingsprotokollen.

Ølsker den 13 Aug 1947

Vurderingsmand.

- Hvilke Haandværk eller Næringsbrug drives i Ejendommen? Landbrug
- Afstand til nærmeste Nabobygning*. Afstande indtil 30 Meter opgives med nøjagtigt Maal.
 - med haardt Tag? 150 Meter, maalt fra Litra a
 - med Straatag? ca 200 Meter, » » »
 * Ved Ejendom med baade haardtækte og straatækte Bygninger skal Afstanden maales fra straatækt Litra.
- Er Skorstene, Bagerovne og Ildsteder lovlige? Ja
- Er der Lynafleder efter Netsystemet paa alle straatækte Bygninger? -
- Kan der ydes Nedsættelse for brandsikret Etageadskillelse i Staldbygning? 0 %
 Besvares med Angivelse af % - jfr. Tarifens Regler.
- Benyttes der Dampmaskine, Forbrændingsmotor eller anden mekanisk Kraft? Nej

GRUNDRIDS. Farver: Haardt Tag = Rødt. Straatag = Blaat eller Sort. Bræddevægge med haardt Tag = Gult.

N.
↑
#

Prisstignings-Forhøjelsen er indført i Branddirektoratets Protokol/Kartotek.

Solsted den 14-8-1947

Branddirektor.

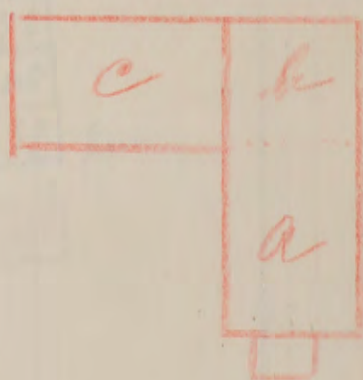

Maal mellem Bygningerne maa anføres i Meter. Brandmure maa angives. Uforsikrede Bygninger maa anføres.

60
~~100.040~~
 19 AUG 1940 S

Fundamenter, elektrisk Installation og Støbegods m. m., der medforsikres, anføres under den Bygning, hvori de findes.

Police Nr. 108 *Morschedans* Amts. 11 Distrikt.

Tariferet-10/40

Aa *108* har undertaget...
 i Østifte...
 tilhørende...
 Vejnavn og Nr. (eller Ejendoms Navn)...

Ejer tilføje af Police Nr. 9. August 1947.

Lit	A/TM	Bygningernes	Ydermure	Tag*	Specification af medforsikret... ...Installation og Støbegods m. m.	Totalsum for hvert Litra	
						Kr.	Kr.
		Lobbæk, B.1.					
		Marcus Blem,					
		108 <i>10c</i> Olsker Sogn.					
		Avlsbruger Vilhelm Laurits Jespersen.					
		Revisor Kaj Pedersen, Allinge.					
						60	
						50	
						60	
						50	10800
							2100

Vestergade 30
 Telefon Allinge 19
 Postkonto 41736

Allinge, den 7. August 1947.

Kaj Pedersen
 Revisor

9 AUG 1947 S

Østifternes Brandforsikring,
 Vester Voldgade 104, København V.

Idet jeg hoslagt fremsende Police Nr. 108-B.n. gældende for Bygningerne paa Ejendommen Matr.Nr. 10c af Olsker Sogn, tillader jeg mig at anmode om, at Ejerskifte~~x~~ maa blive noteret til Avlsbruger Vilhelm Laurits Jespersen, der nu er Ejer af den forsikrede Ejendom.

Samtidig tillader jeg mig efter Jespersens Anmodning at ansøge om, at Forsikringssummen paa Grund af Prisstigning maa blive forhøjet til 24.000 Kr.

Erbødigst

Kaj Pedersen

18 AUG 1947 S

Forsikrings Sum 16000 Kr.

Overføres... 16000

* Haardt Tag paalagt Straatag skrives, f. Eks. Plader paa Straa.
 Dels haardt Tag og dels Straatag skrives, f. Eks. Plader og Straa.
 12A. 1.1940, 10.000. 42579.

Vend om!

Bygningernes							Specifikation af medforsikrede Fundamenter, elektrisk Installation og Støbes gods m. m.	Værdi for hver Bygning og hver Genstand Kr.	Totalsum for hvert Litra Kr.
Litra	Anvendelse; Indretning, Udstyrelse m. v. og Areal	Fagantal	Længde Meter	Dybde Meter	Højde Meter	Ydermure			
								Overført...	
Ejendommens samlede Forsikringssum bliver Kr.									16000

- Hvilke Haandværk eller Næringsbrug drives i Ejendommen? *Landbrug*
- Er Skorstene, Bagerovne og Ildsteder lovlige? *Ja*
- a. Findes der Dampmaskine, Eksplosionsmotor eller anden mekanisk Kraft?
(Er der Eksplosionsmotor, udfyldes et Oplysningsskema). *Nej*
b. I Træbearbejdningsvirksomheder maa Antallet af Høvlebænke og Specifikation af Maskinerne opgives.
- a. Hvor stor Afstand er der til nærmeste Nabobygning med haardt Tag? *120* Meter, maalt fra Litra *a*
b. » » » » » » » » » Straatag? *over 200* » » » »
Anm.: Af Hensyn til rigtig Beregning af Præmien er det absolut nødvendigt, at begge Afstandsspørgsmaal besvares. Afstande indtil 200 m maa opgives med nøjagtigt Maal. Afstande derover skrives blot over 200 m.
- a. Findes der Lynafleder efter Netsystemet? *Nej*
b. Hvilket Firma har udført Anlægget og hvilket Aar?
- Har denne Ejendom før været forsikret her og under hvilket Police-Nr.? *108*

Denne Forretning har vi foretaget som redelige og samvittighedsfulde Mænd.

V. Kjeller Vurderingsmænd. *A. Jensen* Vurderingsmænd. *V. Sommer* Rekvirent.

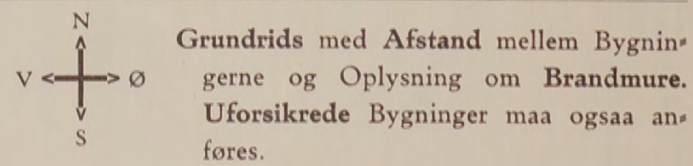

Gebyr:	Fra Foreningen		Af Ejeren	
	Kr.	Øre	Kr.	Øre
Til Vurderingsmændene ..	7	00		
» Branddirektøren		75		
For Beskrivelsen	2	00		
» Ny Forsikring				
Ialt ...	9	75		

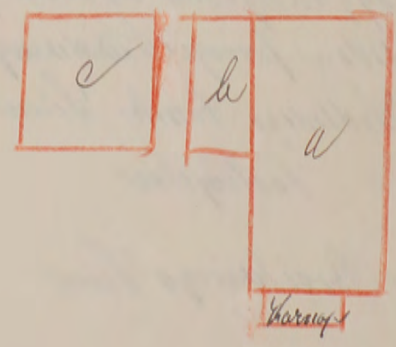

Til foranstaaende Vurdering har jeg intet at bemærke.

Branddirektør.

Grundridsfarver: Haardt Tag = Rødt. Straatag = Blaat eller Sort. Bræddevægge med haardt Tag = Gult.

1. Juli 1940.

Hr. Branddirektør A.P.Henriksen
Aakirkeby
B.

Police Nr. 108 Matr.Nr. 10-c af 6. Slgds.Parc., Olsker Sogn.
Hr. Villiam Sommer.

Ved Indbetaling af Præmien har Ejeren anmodet om
Forhøjelse af Forsikringssummen til 14 000 Kr., hvorfor
vi beder Dem foranledige Vurdering foretaget.

Ved Indsendelsen bedes henvist til nærværende Skri-
velse.

Erbødigst

HP

6. August 1940.

Hr. Branddirektør A.P.Henriksen
Aakirkeby
B.

Police Nr. 108 Matr.Nr. 10-c af 6.Slgds.Parc. Olsker Sogn.
Hr. Villiam Sommer.

Ved Skrivelse af 1. f.Md. badvi Dem foranledige
Vurdering foretaget for Forhøjelse af Forsikringssummen
efter Ejeren's Begring herom til os.

Da vi endnu ikke har modtaget Vurderingen, bringer
vi herved Indsendelsen i Erindring.

Erbødigst

HP

Hver Vurdering forsynes med Grundrids, og Fundamenter, Støbegods, elektrisk Installation og andre Genstande, der medforsikres, anføres under den Bygning, hvori de findes.

H.B.
O.B.
 Ank. 31. JUL. 1918
 Besv.

Pol. Nr. **108** Amts _____ Distrikt. _____

Tariffæst

Aar 1918 den **23 juli** har undertegnede Vurderingsmænd foretaget nedenstaaende Beskrivelse og Vurdering til Indtegnelse i "Gætternes Brandforsikring" af Bygningerne paa Matr. Nr. **10^e** af **6^{te} Læg Parcel** By **Olstykke**

Sogn **Olstykke** Police-Nr. **108** **Bornholms** Amts _____ Distrikt. _____

Nr. i L. B. _____
 Ejer **Husmand Ludvig Tommer H. Poulsen**

Litra **a**

Matr.-Nr. **10^e** i **6^{te}** Lægvejgd. Parcel By **Olstykke** Sogn, _____
 fra **30/10** 19**12** Vurd. **23/718**

Bygningerne.	Mure.	Tag.	Fag.	Værdi. Kr.	Værdi. Kr.	Værdi. Kr.	Værdi. Kr.
a: Beboelse	Gdm	Tegl	Saps	2688	5770		
b: Løbe do	Beton	do		1410	1680		
c: Stald	do	do		1320	2550		
d: Fæstue				82			

Litra **b**

Uden for Bygn. _____

Inventar: _____

Afstand til Nabo **0.50** Al.

Overføres . . . **10.000**

OLSKER
 108
 Totalsum for hvert Litra
 Kr.

5770

Litra	Bygningernes				Ydermurene er af:	Taget er af:	Hvis Fundamenter, Kakkelovne, Komfurer eller andre Genstande er medforsikret, anføres dette samt Betegnelsen for hver enkelt Del under hvert Litra for sig	Værdi til Forsikring af hver Bygning og medforsikret Fundament, Støbegods, fast Inventar o. s. v.	Totalsum for hvert Litra
	Indretning og Anvendelse; Loft, Gulv, Udstyrelse m. v.	Fagantal	Længde	Dybde					
			Meter (Al.)	Meter (Al.)	Meter (Al.)			Kr.	Kr.
							Overført...	10.000	
Ejendommens samlede Forsikringssum bliver								10.000	

- Hvilket Haandværk eller Næringsbrug drives i Ejendommen?
Landbrug
- Med Hensyn til Skorstene, Bagerovne og Ildsteder bemærkes, om de er lovlige?
Ja
- Findes der **Dampmaskine, Explosionsmotor** eller anden **mekanisk** Kraft?
(Er der Explosionsmotor udfyldes et Oplysningsskema)
Er Loftet i Kedelrummet af Mur eller Jern?
Hvor stor er Afstanden fra Kedlens Overkant til Loftet?
Nei
- Hvor mange Meter (Al.) er der til nærmeste Nabosted med **brandfrit Tag**?
" " " " " " " " **Straatag**?
Hvad benyttes **nærmeste** Nabosted til?
Er det forsikret her, og hvad er Ejerens Navn?
Nærmeste Nabosteds Pol. Nr., forsaavidt det er forsikret her?
Over 30 m
do
Landbrug
Mei. Axel Jørgensen
- Har denne Ejendom før været forsikret her og under hvilket Pol.-Nr.?
Ja Nr. 108.

H. A. Mogensen Vurderingsmænd. *A. Jensen*
Rekvirent. *H. Hammer*

Gebyr:
Til Vurderingsmændene 5 Kr. 000.
" Branddirektøren " 50 "
5 Kr. 500.

Til foranstaaende Vurdering har jeg intet at bemærke.
H. Hammer
Branddirektør.

Grundrids med Afstand mellem Bygningerne og Oplysning om Brandmure. Uforsikrede Bygninger maa ogsaa anføres.

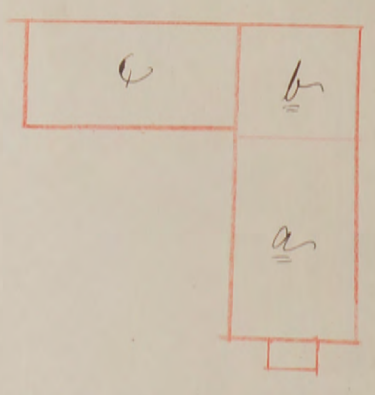

Alle til en Ejendom hørende Bygninger optages baade i Beskrivelse og Grundrids selv om ikke alle Litra omvurderes.

70

Ank: -5 NOV 1912
Besv:

Hver Vurdering forsynes med Grundrids, og Fundamenter, Støbegods, elektrisk Installation og andre Genstande, der medforsikres, anføres under den Bygning, hvori de findes.

Pol. Nr. 108 B, Amts n, Distrikt.

Aar 1912 den 30^{te} Oktober har undertegnede Vurderingsmænd foretaget nedenstaaende Beskrivelse og Vurdering til

Indtegning i „Østifternes Brandforsikring“ af Bygningerne paa Matr. Nr. 10^e af 6^{te} Lig Parcel By Olshøj

Sogn Bornholm Amt, tilhørende Lindvig Sommer; tidligere Ejer var

Litra	Bygningernes				Ydermurene af:	Taget er af:	Hvis Fundamenter, Kachelovne, Komfurer eller andre Genstande ere medforsikrede, anføres dette samt Værdien for hver enkelt Del	Værdi til Forsikring	Anm.	
	Indretning og Anvendelse; Loft, Gulv, Udstyrelse m. v.	Fagantal	Længde	Dybde						Højde
a.	<p>Beholdsbygning. Indrettet til Beholdning med 3 Voreser samt Kjøkken og Bryggers. I alle Voreser er Broddeloft og Broddegulv med Mundtagelse af Bryggersk, hvor der er Behængulv. I alle Voreser er maldt og Gulvene er færdigret. Der findes en 9" Skorsten af brændt Sten</p> <p>168 □ Alen a 16^{te} m</p>	4	14	12	4 ⁶ / ₁₆	Brændt Sten Tegl	Kr.	Kr.		
b.	<p>Ladebygning. Indrettet til Lade og Foderlo samt et Geste-værelse der er udstyret som de øvrige Voreser</p> <p>141 □ Alen a 10^{te} m</p>	4	11 ³ / ₄	12	4 ⁶ / ₁₆	Beton Tegl				
c.	<p>Skaldbygning. Indrettet til Kostald, Lovinshus og Værstue. Der findes Broddeloft, Gulv og Rybble af Beton</p> <p>132 □ Alen a 10^{te} m</p>	4	11	12	4 ⁶ / ₁₆	Beton Tegl				
d.	<p>En Karnap. (Forstue) ansettes til - - -</p>									
Overføres...								5500		

Vend om!

Litra	Bygningernes				Ydermurene ere af:	Taget er af:	Hvis Fundamenter, Kakkelovne, Komfurer eller andre Genstande ere medforsikrede, anføres dette samt Værdien for hver enkelt Del	Værdi til Forsikring	Anm.
	Indretning og Anvendelse; Loft, Gulv, Udstyrelse m. v.	Fagantal	Længde	Dybde					
			Alen	Alen	Alen		Kr.	Kr.	
							Overført...	5500	
Ejendommens samlede Forsikringssum bliver								5500	

1. Hvilket Haandværk eller Næringsbrug drives i Ejendommen? *Landbrug*

2. Med Hensyn til Skorstene, Bagerovne og Ildsteder bemærkes om de ere lovlige? *Ja*

3. Findes der **Dampmaskine, Gas-** eller **Petroleumsmotor** eller anden **mekanisk** Kraft?
 Er Loftet i Kedelrummet af Mur eller Jern?
 Hvor stor er Afstanden fra Kedlens Overkant til Loftet?
Nei

4. Hvor mange Alen er der til **nærmeste** Nabosted?
 Hvad benyttes dette til?
 Hvad er Nabostedet tækket med?
 Er Nabostedet forsikret her, og hvad er Ejerens Navn?
 Nabostedets Fors. Nr., forsaavidt det er forsikret her?
*Over 50 Alen
Landbrug
Jernplade og Staan
Nei*

5. Findes der Straatag indenfor 20 Alen fra Bygningerne?
Nei

6. **Har denne Ejendom før været forsikret her og under hvilket Fors.-Nr.**
 Denne Forretning have vi foretaget som redelige og samvittighedsfulde Mænd.
Nei, Ejendommen er Nyopført.
Grundrids med Afstand mellem Bygningerne og Oplysning om Brandmure. **Uforsikrede** Bygninger maa ogsaa anføres.

H. Magnusson
Vurderingsmænd.

Ludvig Lomster
Rekvirent.

Lillemø

Lillemø

Lillemø

Gebyr:
 Til Vurderingsmændene 3 Kr. 50 Ø.
 „ Branddirektøren „ 50 „
 4 Kr. 00 Ø.

Østifternes Brandforsikring

Denne Begæring kan kun benyttes, hvis Ejendommen er vurderet i de sidste 10 Aar, og der ikke efter Vurderingen er foretaget Om- eller Tilbygning.

Sum	9000	Lb.-Nr.	12021
Pr. B.	240	T.pr.	-
T.gr. N.	400	Stp.	-20
	v. 23. 2. 1949	Ialt	-20

Police Nr. 109 Bornholms Amts 1 Distrikt. Wol. i Bøgh
 Matr.-Nr. 82 g. u. - 39 u By Olsker Sogn. Kofod Vejnavn og Nr. Bakkegaard 20 (eller Ejendommens Navn) Tariferet - 4/49
 Ejer Olsker Romme v. Lynggaardiformed. Bopæl Kofod Postadresse Bakkegaard 20 Allinge

11. FEB. 1949

11. FEB. 1949 B

BEGÆRING OM PRISSTIGNINGS-FORHØJELSE

Undertegnede Ejer af nævnte Ejendom begærer her ved Forsikringssummen forhøjet som anført. — Forhøjelsen skyldes alene Byggeudgifternes Stigning siden den sidst foretagne vedtægtsmæssige Vurdering eller Prisstigningsbegæring.

Forhøjelsen maa mindst være 10 %. Den samlede Sum for større Forsikringer ansættes til hele Tusinde Kroner. Summerne for de enkelte Litra eller Genstande afrundes til hele Hundrede Kroner.

Saa vel jeg selv som Brandforsikringen er berettiget til senere at kræve Forsikringssummen ændret ved Vurdering efter Vedtægtsens almindelige Bestemmelser.

Polisen vedlægges.

Olsker den 4 Februar 1949

E. Lynggaard
Underskift.

I Tilfælde af Skade erstattes kun den virkelige Værdi i Brandens Øjeblik.

* Disse Rubrikker udfyldes efter Policen. — Ny Sum maa anføres for hvert Litra. Alle særskilt beliggende Bygninger, Maskiner og andet Inventar skal være anført i Policen for at være forsikret. Derimod er Vands, Gas- og elektriske Installationer, Støbegods, Centralvarmeanlæg og sædvanligt Bygningsinventar medforsikret uden særlig Specifikation paa Policen, medmindre Genstandene er forsikret som Løse.

Bygningernes*

Litra	Benyttelse	Ydermure	Tag	Gl. Sum		Ny Sum	
				Kr.	Skr.	Kr.	Skr.
a	Bebøelse	Bdo	jern	4600		6900	
b	Brand- og Høusehus	Adm.	Tegl	600		900	
c	Høusehus	do	Pap.	800		1200	

Efter Vurdering af 20 Decbr. 1943 var tidligere Sum: 6000

Ejendommens samlede Forsikringssum bliver: 9000

Nedenstaaende Spørgsmaal og Grundrids besvares og udfyldes af Vurderingsmanden

Specifikation af alle Træbearbejdnings-Maskiner med Angivelse af Litra, hvori de findes. Antal Høvlbænke maa ligeledes opgives.

Spaangivende Maskiner		Save og ikke spaangivende Maskiner	
Antal	i Litra	Antal	i Litra
a. Fræsemaskiner		a. Baandsave	
b. Høvlmaskiner		b. Rundsave	
c. Kehlmaskiner		c. Boremaskiner	
d. Kombinerede Maskiner		d. Stemmehmaskiner	
e. Afrette- eller Oprettmaskiner		e. Høvlbænke	
f. Andre lignende Maskiner		f. Andre Save og lignende Maskiner	
g.		g.	
h.		h.	
i.		i.	
Spaangivende Maskiner ialt:		Save, Høvlbænke og ikke spaangivende Maskiner ialt:	

- Hvilke Haandværk eller Næringsbrug drives i Ejendommen? Bebøelse
 - Afstand til nærmeste Nabobygning*. Afstande indtil 30 Meter opgives med nøjagtigt Maal.
 - med haardt Tag? 100 Meter, maalt fra Litra
 - med Straatag? 75 Meter, " " " "

* Ved Ejendom med baade haardtækte og straatækte Bygninger skal Afstanden maales fra straatækt Litra.
 - Er Skorstene, Bagerovne og Ildsteder lovlige? ja
 - Er der Lynafleder efter Netsystemet paa alle straatækte Bygninger? —
 - Kan der ydes Nedsættelse for brandsikret Etageadskillelse i Staldbygninger? 0% af Litra. Besvares med Angivelse af % - jfr. Tarifens Regler.
 - Benyttes der Dampmaskine, Forbrændingsmotor eller anden mekanisk Kraft? Art Stj. Størrelse — HK*
- * Er Drivkraft installeret i flere Bygninger, maa Opgivelse ske for hvert Litra.

GRUNDRIDS. Farver: Haardt Tag = Rødt. Straatag = Blaat eller Sort. Bræddevægge med haardt Tag = Gult.

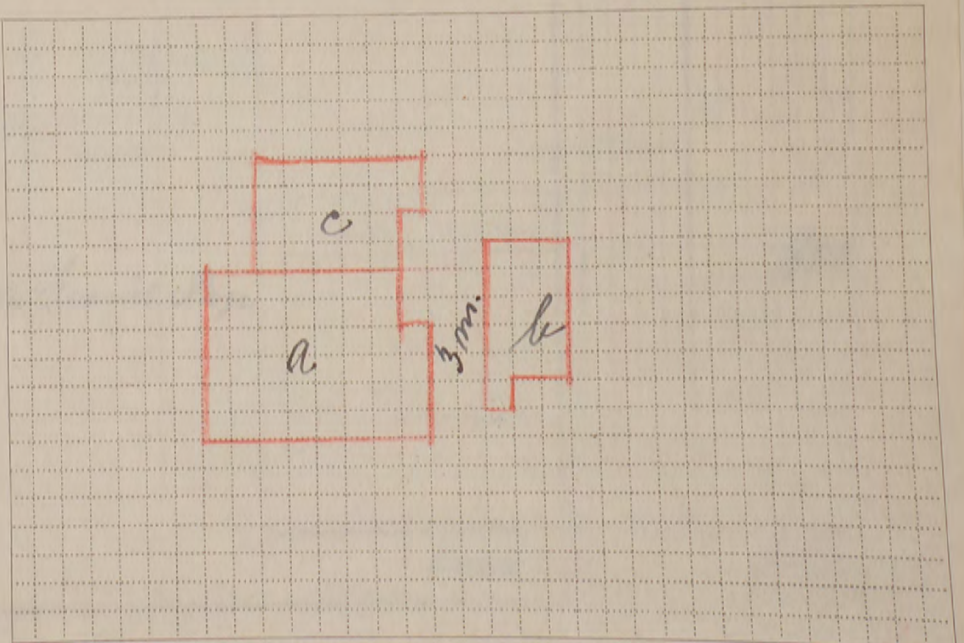

Maal mellem Bygningerne maa anføres i Meter. Brandmure maa angives. Uforsikrede Bygninger maa anføres.

Tariferingsspørgsmaalene og Grundridset er besvaret og udfyldt af undertegnede efter Oplysningerne i den sidste Vurdering af Ejendommen.

Forhøjelsen er indført i Vurderingsprotokollen.

Olsker den 4 Febr. 1949

E. Lynggaard
Vurderingsmand.

Prisstignings-Forhøjelsen er indført i Branddirektoratets Protokol/Kartotek.

Romme den 9-2-1949

Harald Blom
Branddirektor.

hidl. 010

Alle til en Ejendom hørende Bygninger optages baade i Beskrivelse og Grundrids, selv om alle Litra ikke omvurderes.

Paritets. 4/44

27. DEC. 1943

Police Nr. 109

Bornholms Amts Indr. Distrikt.

Sum	6.000	Lb-Nr.	10750
1.-Pr.	3-00	T.-pr.	-
Tils.	B.	Stp.	-
		lagt	-

Not. 30 DEC. 1943

Aar 1943 den 20 Decbr. har undertegnede Vurderingsmænd foretaget nedenstaaende Beskrivelse og Vurdering til Indtegning

i Østifternes Brandforsikring af Bygningerne paa Matr. Nr. 82 g u - 39 u af 35 Lyde Selv By Sløker Sogn

tilhørende Sløker Konfirme v. Logmesterformand Jørgen Vejnavn og Nr. (eller Ejendommens Navn)

Lindsgaard Bopæl

Tjørn L. Postadresse

Ejer tillige af Police Nr. 1, 2 og 130

Alm. Gebyr.

Litra	Anvendelse, Etagehøjde, Indretning, Udstyrelse m. v. og Areal samt Pris pr. m ² .	Længde	Dybde	Ydersmure	Tag*	Specifikation af medforsikret 1) Elektrisk Installation, Støbegods og lign. 2) Maskiner, Motorer, Butiksinventar og lign.	Sum for hver Bygning og hver Genstand	Sum for hvert Litra
							Kr.	Kr.
a	<u>Bebodlesbygning.</u> Bindingsværksbygning opf. paa Kamprensensfund. Ydersmure af br. Løn og Vinkeltag af jernplader. Indrettet i 3 værelser og Køkken, Tapeturet og Malet, Gulv og Loft af hot. pl. Brædder. 1 Skovkunsior af br. Løn. 35 m ² a 130 Kr.	6,15	5,45				4600	
b	<u>Brænde- og Hønschüs, samt V. G.</u> Nyopført efter total Brand d. 15 Aug 1943. Opført paa Betonfund. br. Løns Ydersmure og Vinkeltag af br. Tegl. Betongulv, indk. Loft. 15 m ² a 40 Kr.	4,50	3,15				600	
c	<u>Vadstue- og Gedehüs.</u> Halvtagbygning, Granitmure og Tag af Brædder og Pap. 2 Vadstuehüs. og Gulv og 1 Skovkunsior af br. Løn. 20 m ² a 40 Kr.	5,80	3,50				800	
Overføres...							6000	

5-075

30 F. 7. 38. 500. - 36203.

*) Haardt Tag paalagt Straatag skrives Plader paa Straa. Dels haardt Tag og dels Straatag skrives Plader og Straa.
1) Elektrisk Installation m.v. opføres og tillægges Bygningens Sum. 2) Maskiner m.v. opføres efter og føres ud med samlet Sum for hvert Litra. :

Vend om!

Litra	Anvendelse, Etagehøjde, Indretning, Udstyrelse m. v. og Areal samt Pris pr. m ² .	Længde	Dybde	Ydermure	Tag	Specifikation af medforsikret 1) Elektrisk Installation, Støbegods og lign. 2) Maskiner, Motorer, Butiksinventar og lign.	Sum for hver Bygning og hver Genstand		Sum for hvert Litra
							Kr.	Kr.	
		Meter	Meter						
						Overført...			

Ejendommens samlede Forsikringssum bliver Kr. **6 000**

I. a. Drivkraftens Art? *

b. Drivkraftens Størrelse? HK *

* Er Drivkraft installeret i flere Bygninger, maa Opgivelse ske for hvert Litra.

II. Specifikation af alle TræbearbejdningsMaskiner med Angivelse af Litra, hvori de findes. Antal Høvlebænke maa ligeledes opgives.

Spaangivende Maskiner			Save og ikke spaang. Maskiner		
	Antal	i Litra		Antal	i Litra
a. Fræsemaskiner			a. Baandsave		
b. Høvlemaskiner			b. Rundsave		
c. Kehlemaskiner			c. Boremaskiner		
d. Komb. Maskiner			d. Stemmehmaskiner		
e. Afrettes eller Oprettmaskiner			e. Høvlebænke		
f. Andre lign. Maskiner			f. Andre Save og lign. Maskiner		
g.			g.		
h.			h.		
i.			i.		
Spaangivende Maskiner ialt:			Save og ikke spaang. Mask. ialt:		

1. Hvilke Haandværk eller Næringsbrug drives i Ejendommen? *Behovlse*

2. Afstand til nærmeste Nabobygning*. Afstande indtil 30 Meter opgives med nøjagtigt Maal.

a. med haardt Tag? *100* Meter, maalt fra Litra.....

b. med Straatag? *2.5* Meter, » » » a

* Ved Ejendom med baade haardtækte og straatækte Bygninger skal Afstanden maales fra straatækt Litra.

3. Er Skorstene, Bagerovne og Ildsteder lovlige? *Ja*

4. Er der Lynafleder efter Netsystemet paa alle straatækte Bygninger? *Nej*

5. Kan der ydes Nedsættelse for brandsikret Etageadskillelse i Staldbygning? *0/0*
Besvares med Angivelse af % - jfr. Tarifens Regler.

6. Benyttes der Dampmaskine, Forbrændingsmotor eller anden mekanisk Kraft? *Nej*
I bekæftende Fald maa Rubr. Ia-b og II besvares nøjagtigt. (Motorskema maa udfyldes, hvis Skema ikke tidligere er indsendt)

7. Har Ejendommen hidtil været forsikret her? (Police Nr. maa anføres paa Forsiden. Udmeldelsesbegæring m. m. maa vedlægges ved Overførelse fra andet Selskab). *Ja*

GRUNDRIDS. Farver: Haardt Tag = Rødt. Straatag = Blaat eller Sort. Bræddevægge med haardt Tag = Gult.

N.
↑
#

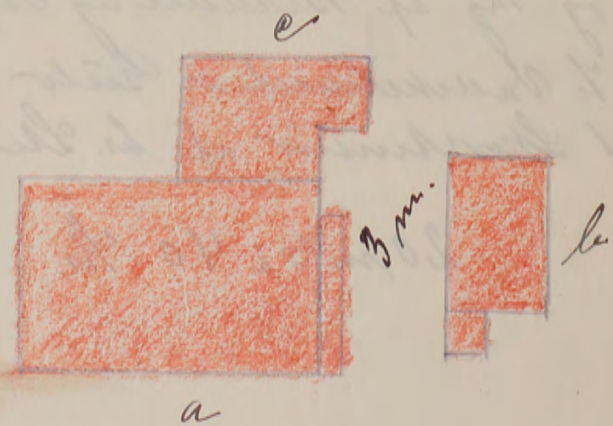

Denne Forretning har vi foretaget som redelige og samvittighedsfulde Mænd, og erklærer vi, at Forsikringssummen er ansat til Bygningernes virkelige Værdi.

H. Jørgensen
Vurderingsmænd.

PLSKER SOGNERAAD
P. Jensen
Rekvisitent.

Gebyr:	Fra Foreningen		Af Ejeren	
	Kr.	Øre	Kr.	Øre
Til Vurderingsmændene			5	60
» Branddirektøren.....				75
For Beskrivelsen				
» Ny Forsikring				
Ialt....			5	75

Foranstaaende Vurdering har jeg gennemset og intet fundet at bemærke.

M. B. Jensen
Branddirektor.

Maal mellem Bygningerne maa anføres i Meter. Brandmure maa angives. Uforsikrede Bygninger maa anføres.

Hver Vurdering forsynes med Grundrids, og Fundamenter, Støbegods, elektrisk Installation og andre Genstande, der medforsikres, anføres under den Bygning, hvori de findes.

Ø.B.
 Ank. 16 AUG 1919
 Besv.

Pol. Nr. **109**

Tarifet

Aar. 1919 den **9 August**

har undertegnede Vurderingsmænd foretaget nedenstaaende Beskrivelse og Vurdering til

Indtegning i „Østifternes Brandforsikring“ af Bygningerne paa Matr. Nr. **82^{gn} 39^{gn}** af **35** Løg **2** By **Olsker**

Sogn **Bornholm** Amt, tilhørende **Stenbagger Emil Frank**, tidligere Ejer var

Totalsum for hvert Litra

B Amt **1** Distr.

Kr.

BRANDSKADE Nr. **166**

Dato: **15/8 43**

Police Nr. **109** Matr. Nr. **39^{gn} 82^{gn}** **Olsker** Sogn

Ejer: **Olsker Kommune**

2300

Tekst:

Lign b. Kr. 250 paa Byg.
 Rest a/c 2.750 Kr.

Tilbage 10/43

250

Tarifering efter Branden.

Genforsikr. Kr.

Sum	2.750	Lb-Nr.	6707
1. -		Tillpr.	-
Premie	4-00	Stp.	-
Tils.		laK	-
27 AUG. 1943			

Not. i Bogh.

450

Overføres . . . **3000**

Litra	Bygningernes				Ydermurene er af:	Taget er af:	Hvis Fundamenter, Kakkelovne, Komfurer eller andre Genstande er medforsikret, anføres dette samt Betegnelsen for hver enkelt Del under hvert Litra for sig	Værdi til Forsikring af hver Bygning og medforsikret Fundament, Støbegods, fast Inventar o. s. v.	Totalsum for hvert Litra
	Indretning og Anvendelse; Loft, Gulv, Udstyrelse m. v.	Fagantal	Længde	Dybde					
			Meter (Al.)	Meter (Al.)	Meter (Al.)			Kr.	Kr.
						Overført...			3000
Ejendommens samlede Forsikringssum bliver									3000

- Hvilket Haandværk eller Næringsbrug drives i Ejendommen?
- Med Hensyn til Skorstene, Bagerovne og Ildsteder bemærkes, om de er lovlige?
- Findes der **Dampmaskine, Explosionsmotor** eller anden **mekanisk** Kraft?
(Er der Explosionsmotor udfyldes et Oplysningsskema)
Er Loftet i Kedelrummet af Mur eller Jern?
Hvor stor er Afstanden fra Kedlens Overkant til Loftet?
- Hvor mange Meter (Al.) er der til nærmeste Nabosted med **brandfrit Tag**?
" " " " " " " " **Straatag**?
Hvad benyttes **nærmeste** Nabosted til?
Er det forsikret her, og hvad er Ejerens Navn?
Nærmeste Nabosteds Pol. Nr., forsaavidt det er forsikret her?
- Har denne Ejendom før været forsikret her og under hvilket Pol.-Nr.?**

Beboelse

Ja

Nei

Over 50 Meter

Landsbrug

Nei

Ja Nr 109.

Denne Forretning har vi foretaget som redelige og samvittighedsfulde Mænd.

Grundrids med Afstand mellem Bygningerne og Oplysning om Brandmure. **Uforsikrede** Bygninger maa ogsaa anføres.

H. A. Magnusson *A. Jensen* *Ernst Thakke*
Vurderingsmænd. Rekvisitent.

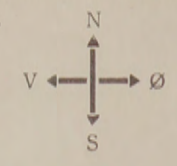

Gebyr:
Til Vurderingsmændene 4 Kr. 00 Ø.
" Branddirektøren " 50 "
4 Kr. 50 Ø.

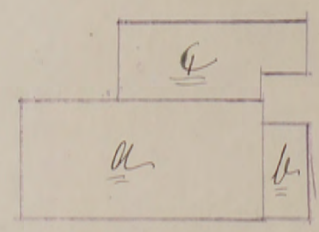

Til foranstaaende Vurdering har jeg intet at bemærke.

M. Lauritzen
Branddirektør.

Alle til en Ejendom hørende Bygninger optages baade i Beskrivelse og Grundrids selv om ikke alle Litra omvurderes.

Hver Vurdering forsynes med Grundrids, og Fundamenter, Støbegods, elektrisk Installation og andre Genstande, der medforsikres, anføres under den Bygning, hvori de findes

Ank: 8-NOV 1922
Besy:

109

Police-Nr. 109 Bornholms Amts Distrikt.

Nr. i L. B. 145
Ejer Emil Krak Andreas G. Nielsen

Indtegning i
Sogn Bo

Litra

Matr.-Nr. 829^u, 39^u 35. Selvejgd L. By Olster Sogn.
fra 6/12 1922 Vurd. 1/13 1/8 19

a B
b Y
c U
d Y
e Y
f Y
g Y
h Y
i Y
k Y
l Y
m Y
n Y
o Y
p Y
q Y
r Y
s Y
t Y
u Y
v Y
w Y
x Y
y Y
z Y

Bygningerne.	Mure.	Tag.	Fag.	Værdi.		Værdi.	
				Kr.	Kr.	Kr.	Kr.
a: <u>Beboelse</u>	<u>Bdv.</u>	<u>Strom</u>		<u>900</u>	<u>2300</u>		
b: <u>Grund og Materialhus</u>	<u>Beton</u>	<u>Pap</u>		<u>108</u>	<u>250</u>		
c: <u>Plade og Gudehus</u>	<u>do</u>	<u>do</u>		<u>70</u>	<u>192</u>	<u>450</u>	
Uden for Bygn.							
Inventar:				<u>1078</u>	<u>3000</u>		
				<u>1200</u>			

Afstand til Nabo 0.50 Al.
12-6-1922

Overføres .. 1200

Olster 109

Litra	Bygningernes				Ydermurene er af:	Taget er af:	Hvis Fundamenter, Kakkellovne, Komfurer eller andre Genstande er medforsikret, anføres dette samt Værdien for hver enkelt Del	Værdi til Forsikring	Anm.
	Indretning og Anvendelse; Loft, Gulv, Udstyrelse m. v.	Fagantal	Længde	Dybde					
			Meter (Al.)	Meter (Al.)	Meter (Al.)		Kr.	Kr.	
							Overført...	1200	
Ejendommens samlede Forsikringssum bliver								1200	

- Hvilket Haandværk eller Næringsbrug drives i Ejendommen?
Beboelse
- Med Hensyn til Skorstene, Bagerovne og Ildsteder bemærkes, om de er lovlige?
Ja
- Findes der **Dampmaskine, Gas- eller Petroleumsmotor** eller anden **mekanisk Kraft**?
Er Loftet i Kedelrummet af Mur eller Jern?
Hvor stor er Afstanden fra Kedlens Overkant til Loftet?
(Er der Petroleum-, Benzin- el. lign. Motor, bedes Motorskema udfyldt og vedlagt)
Nej
- Hvor mange Meter (Al.) er der til nærmeste Nabosted med **brandfrit Tag**?
" " " " " " " " **Straatag**?
Hvad benyttes **nærmeste** Nabosted til?
Er der forsikret her, og hvad er Ejers Navn?
Nærmeste Nabosteds Fors. Nr., forsaavidt det er forsikret her?
*ca 200 m.
Over 50 m
Landsby*
- Har denne Ejendom før været forsikret her og under hvilket Fors.-Nr.**
Ja Nr 109.

Denne Forretning har vi foretaget som redelige og samvittighedsfulde Mænd.

Grundrids med Afstand mellem Bygningerne og Oplysning om Brandmure. **Uforsikrede** Bygninger maa ogsaa anføres.

H. A. Magnusen Vurderingsmænd. *H. Jensen* *Emil Krak* Rekvisitent.

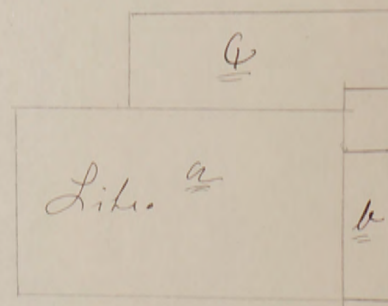

Gebyr:
Til Vurderingsmændene 2 Kr. 00 O.
„ Branddirektøren „ „

2 Kr. 00 „

Tariferet

Hver Vurdering forsynes med Grundrids, og Fundamenter, Støbegods, elektrisk Installation og andre Genstande, der medforsikres, anføres under den Bygning, hvori de findes.

112
Ø. B.
Ank: 13 DEC 1912
Besv:

Pol. Nr. 109 Amt Bornum Distrikt

Aar 1912 den 6^{te} December har undertegnede Vurderingsmænd foretaget nedenstaaende Beskrivelse og Vurdering til Indtegning i "Østifternes Brandforsikring" af Bygningerne paa Matr. Nr. 822^g-39^u af 35^{te} L^{ig} By Olstykke Sogn B

Litra
a

Police-Nr. 109
Nr. i L. B. 145
Ejer Chr. Stefords Enke Andrea Margrethe Steford f. Lind
Matr.-Nr. i 35. Selvejersgaard Bygning, Olstykke Sogn
fra 1 April 1913 Vurd.

Bornum Amt Distrikt Tariferet

Bygningerne.	Mure.	Tag.	Fag.	Værdi.			
				Kr.	Kr.	Kr.	Kr.
a. Sæsthus J. H. Pedt. Straa 3.				390			
Uden for Bygn.							
Inventar:							390

Afstand til Nabo Al.

0,32.

Overføres... 1078

Vend om!

120
 Hver Vurde
 forsikres, anføres
 Ø. B.
 Ank: 13 DEC 1912
 Besv:

Tariferet

Til
 „Østifternes Brandforsikring“.

andre Genstande, der med-

Aar 1913
 Indtegning i Østifte
 Sogn 23
 Pol
 Nr.
 Litra
 Ejer
 Matr.
 fra

Spørgsmaal.	Svar.
Ejendommens Matr.-Nr. <i>Forsikrings Nr</i>	<i>145</i>
Benyttes Bygningerne til andet end en Bondegaards eller et Bondesteds sædvanlige Drift?	<i>Nei</i>
Saafrømt der i nogle af Ejendommens Bygninger drives noget Næringsbrug eller Haandværk, maa dette oplyses.	<i>Nei</i>
Hvor mange Alen er Deres Bygninger fjærnet fra nærmeste Nabosted? (uden Hensyn til, hvor Nabostedet er forsikret).	<i>Over 30 Alen</i>
Hvad er Nabostedet tækket med, og hvad benyttes det til?	<i>Stroa, Landbrug</i>
Findes der Dampmaskine, Petroleumsmotor eller nogen som helst mekanisk Drivkraft ?	<i>Nei</i>
Saafrømt ikke alle Bygninger er straatækkede, gives her et Grundrids af Bygningerne med Oplysning om: 1) Hver Bygnings Tagbeklædning. 2) Anvendelse og 3) Afstand mellem hver Bygning.	

Beskrivelse og Vurdering til

Olstua

Tariferet

Distrikt

Anm.

Disse Oplysninger er afgivne i Overensstemmelse med Sandheden.

Olstua Sogn, den *25 Februar* 1913

Andrea Kopold

ØSTIFTERNES BRANDFORSIKRING
 BORNHOLMS AMT

Sakirkeby den *27/2* 1913

Herr Østifternes Brandforsikring København

Hoslagt følger i Indmeldelse fra Landbygningen, der desværre kunne få vint fra Værdiansvaret i Olstua, men da der tidligere er foretaget Omvurdering af Ejendommen som er indført under Forsikrings Nr 109. Hvis Olstua, inaa den je tilgeveel melder ud her Landbyg. Skulle har anmeldt par sit Bræde som kan indværet ikke har faaet, hvorfor der gl Ejendommen Lohr Kopold kunne har anmeldt Ejendommen

Ordstyrelsen
Esther Nielsen

Overføres... *1078*

Vend om!

Tariferet

Hver Vurdering forsynes med Grundrids, og Fundamenter, Støbegods, elektrisk Installation og andre Genstande, der medforsikres, anføres under den Bygning, hvori de findes.

110
O. B.
 Ank: 13 DEC 1912
 Besv:

Pol. Nr. 109 Amt Bornh Distrikt

Aar 1912 den 6^{te} December har undertegnede Vurderingsmænd foretaget nedenstaaende Beskrivelse og Vurdering til Indtegning i „Østifternes Brandforsikring“ af Bygningerne paa Matr. Nr. 829^u 39^u af 35 Lg. 2e By Oslo Sogn Bornholms Amt, tilhørende Emil Haak; tidligere Ejer var _____

Litra	Bygningernes				Ydermurene ere af:	Taget er af:	Hvis Fundamenter, Kakkelovne, Komfurer eller andre Genstande ere medforsikrede, anføres dette samt Værdien for hver enkelt Del	Værdi til Forsikring	Anm.	
	Indretning og Anvendelse; Loft, Gulv, Udstyrelse m. v.	Fagantal	Længde	Dybde						Højde
<u>a</u>	Beboelsesbygning. Indrettet til Beboelse med 3 Værelser og Kjøkken. I alle Værelser er Broddeloft og Broddegulve med indtagelse af Kamin og Kjøkken hveder er Gulv af Lær og Bræster. Træværelser maldt og Væggen Kalkfarvet. De findes en forsvælg Skorsten af brændt Sten. 90 II Alen a 10 M.	3	9 $\frac{3}{4}$	9 $\frac{1}{4}$	3 $\frac{1}{2}$	Bi. Sten og Klinker Wægge Staa	Kr.	Kr.	900	
<u>b</u>	Væltetagsbygning. Indrettet til Vinskæns og Gødske. Gulv er af Beton. 18 II Alen a 6 M.		7 $\frac{1}{2}$	2 $\frac{1}{2}$	2 $\frac{3}{4}$	Beton Pap			108	
<u>c</u>	Væltetagsbygning. Indrettet til Brøndskæns 14 II Alen a 5 M.		4	3 $\frac{1}{2}$	2 $\frac{3}{4}$	Granit Pap			70	
Overføres...								1078		

Vend om!

Litra	Bygningernes				Ydermurene ere af:	Taget er af:	Hvis Fundamenter, Kakkellovne, Komfurer eller andre Genstande ere medforsikrede, anføres dette samt Værdien for hver enkelt Del	Værdi til Forsikring	Anm.
	Indretning og Anvendelse; Loft, Gulv, Udstyrelse m. v.	Fagantal	Længde	Dybde					
			Alen	Alen	Alen		Kr. Overført...	Kr. 1078	
Ejendommens samlede Forsikringssum bliver								1078	

1. Hvilket Haandværk eller Næringsbrug drives i Ejendommen?	<i>Biboelse</i>
2. Med Hensyn til Skorstene, Bagerovne og Ildsteder bemærkes om de ere lovlige?	<i>Ja</i>
3. Findes der Dampmaskine, Gas- eller Petroleumsmotor eller anden mekanisk Kraft ? Er Loftet i Kedelrummet af Mur eller Jern? Hvor stor er Afstanden fra Kedlens Overkant til Loftet?	<i>Nei</i>
4. Hvor mange Alen er der til nærmeste Nabosted? Hvad benyttes dette til? Hvad er Nabostedet tækket med? Er Nabostedet forsikret her, og hvad er Ejerens Navn? Nabostedets Fors. Nr., forsaavidt det er forsikret her?	<i>Over 50 Alen Landbrug og Biboelse Staa. Nei</i>
5. Findes der Straatag indenfor 20 Alen fra Bygningerne?	<i>Nei</i>
6. Har denne Ejendom før været forsikret her og under hvilket Fors.-Nr.	<i>Nei</i>

Denne Forretning have vi foretaget som redelige og samvittighedsfulde Mænd.

Grundrids med Afstand mellem Bygningerne og Oplysning om Brandmure. **Uforsikrede** Bygninger maa ogsaa anføres.

J. A. Magnusson *A. Jensen*
Vurderingsmænd.

Emil Krak.
Rekvirent.

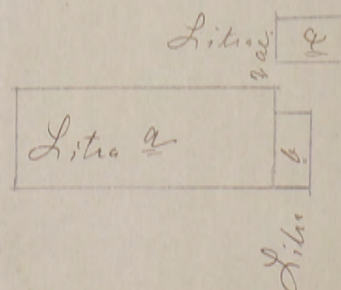

Gebyr:
Til Vurderingsmændene 2 Kr. 50 Ø.
" Branddirektøren " 25 "

2 Kr. 75 Ø.

Oluf Loger den 9^{de} December 1912.

Ø. B.

Ank: 14 DEC 1912

Besv:

Hermed fremsendes 3 Videregående
forretninger. De to nye Eiendoms-
me, den ene tilhørende Emil Krak
er vistnok fysisk i den gamle
Kasse for nogle få Udsatte, men
kan have ikke nogen Brandpolice,
men jeg skal nok sørge for at
den bliver indmeldt.

Måske du kender ikke for de to
da Udstykningsme ikke er færdige.

Forsindelligst
H. A. Mogensen

U
Branddirektør A. P. Durksen

0,80 - 2,60

Alle til en Ejendom hørende Bygninger optages baade i Beskrivelse og Grundruds, selv om ikke alle Litra omvurderes.

Sum	100.000	Lb.-Nr.	3840
1. Pr.	100 20	T. pr.	14
Tils.	76	Slp.	2 30
	2	Dato	- 5. JUL. 1951
		Ialt	18 80

22 JUNI 1951

Police Nr. 110 Bornholms Amts 1 Distrikt

Noli Bogn

Aar 1951 den 14 Juni har undertegnede Vurderingsmænd foretaget nedenstaaende Beskrivelse og Vurdering til Indtegning

i Østifternes Brandforsikring af Bygningerne paa Matr. Nr. 39 af By Olsken Sogn

tilhørende Interessentskabet Olsken Brødforsikring

Vejnavn og Nr. (eller Ejendommens Navn)

Olsken m. Allinge

Ejer tillige af Police Nr. Tariferet - 10/51

Litra	Bygningernes Anvendelse, Etagehøjde, Indretning, Udstyrelse m. v. og Areal samt Pris pr. m ² . NB. Nærmere Beskrivelse af Bygningerne er kun nødvendig, hvis de er forandret efter sidste Vurdering.	Længde de Meter	Dybde de Meter	Ydermure Tag*)	Specifikation af medforsikret 1) Elektrisk Installation, Støbegods og lign. 2) Maskiner, Motorer, Butiksinventar og lign.	Sum for hver Bygning og hver Genstand Kr.	Sum for hvert Litra Kr.
	Prisligningsomvurdering.						
	a. Beboelse og Butik. Grønmandsmønt Byggn. opf. paa 1 m høj Betonfund., Ydermure af 1 Et. br. Et. med Kanal, og Vinkeltag af Tegl. Foruden Værelserne og Køkkenet malets Beboelse er der Butik og Varelager. Butikken er moderniseret og Beboelsen indrettet ved flere Værelser paa Loftet. For forsikret for 45000 Kr. forhøjes nu til: 183 m ² a 332 Kr. 2/10 8,65				Fremtagn. kort m. m. Gennemsyn Tarifiering 25 JUN 1951 Efterregning Udregning 27 Efterregning Udskrivn. grokort 4/4 Policeudskrivning 3/7 - 5. JUL. 1951	60400	
	b. Tilbygning til Litra a Grønmandsmønt paa Betonfund. Ydermure af 1 Et. og lav Tagrejning af Brædder og Pap. Benyttes til Beboelse. For forsikret for 3800 Kr. forhøjes nu til: 25 m ² a 150 Kr. 7/40 3,40				Elektrisk Installation 2.000 2 Hælpeløse 600	3700	63000
	c. Værelser. Grønmandsmønt Byggn. opf. paa Betonfund., Ydermure: den ene Side af 1 Et. holl. og den anden af Værelser og hovedsagelig Skydeporte af hot. pl. Brædder og lav Tagrejning af Jern. Benyttes som Brandværelse og Pakrum. For forsikret for 9000 Kr. forhøjes nu til: 93 m ² a 100 Kr. 20.00 4,65				Gam. Jern. Installation 500	9300	98000
					Overføres...		76800

*) Er der lagt haardt Tag paa Straa, skrives, f. Eks. Plader paa Straa. Dels haardt Tag dels Straatag skrives, f. Eks. Plader og Straa.
1) Elektrisk Installation m.v. opføres og tillægges Bygningens Sum. 2) Maskiner m.v. opføres efter og føres ud med samlet Sum for hvert Litra.

Vend om!

Litra	Anvendelse, Etagehøjde, Indretning, Udstyrelse m. v. og Areal samt Pris pr. m ² . NB. Nærmere Beskrivelse af Bygningerne er kun nødvendig, hvis de er forandret efter sidste Vurdering.	Længde	Dybde	Ydermure	Tag	Specifikation af medforsikret 1) Elektrisk Installation, Støbegods og lign. 2) Maskiner, Motorer, Butiksinventar og lign.	Sum for hver Bygning og hver Genstand	Sum for hvert Litra
							Kr.	Kr.
		Meter	Meter				Overført...	76.800
<u>d.</u>	<u>Pakhus.</u> Grundmuret Bygn. op paa Betonfund, i 3 Etagers Højde af 1 Et. h. den til Ydermure og Lavtagning af Jern. Benyttes som Lagplads for Horn, Tønderstoffer og Senkraner. Forsikret for 19700 Kr. forhøjes om til: 109 m ² a 200 Kr. 12.50 8,75 Gam. Jern					Elektrisk Lyseinstant og Højtryksapparat	21800 900	22700
	<u>Port mellem Litra a og d.</u>							500

Ejendommens samlede Forsikringssum bliver Kr. 100.000

I. a. Drivkraftens Art? *

b. Drivkraftens Størrelse? HK *

* Er Drivkraft installeret i flere Bygninger, maa Opgivelse ske for hvert Litra.

II. Specifikation af alle TræbearbejdningsMaskiner med Angivelse af Litra, hvori de findes. Antal Høvlbænke maa ligeledes opgives.

Spaangivende Maskiner		Save og ikke spaangivende Maskiner	
	Antal i Litra		Antal i Litra
a. Fræsemaskiner		a. Baandsave	
b. Høvlmaskiner		b. Rundsave	
c. Kehlemaskiner		c. Boremaskiner	
d. Kombinerede Maskiner		d. Stemmehmaskiner	
e. Afrette- eller Oprettemaskiner		e. Høvlbænke	
f. Andre lignende Maskiner		f. Andre Save og lignende Maskiner	
g.		g.	
h.		h.	
i.		i.	
Spaangivende Maskiner ialt:		Save, Høvlbænke og ikke spaangivende Maskiner ialt:	

1. Hvilke Haandværk eller Næringsbrug drives i Ejendommen? *Beholdelse og Brugsforvæjningsmiddel*

2. Afstand til nærmeste Nabobygning*. Afstande indtil 30 Meter opgives med nøjagtigt Maal.

a. med haardt Tag? *20* Meter, maalt fra Litra *d.*

b. med Straatag? *12.6* Meter, » » » *a.*

* Ved Ejendom med baade haardtækte og straatækte Bygninger skal Afstanden maales fra straatækt Litra.

3. Er Skorstene, Bagerovne og Ildsteder lovlige? *ja*

4. Er der Lynafleder efter Netsystemet paa alle straatækte Bygninger? *-*

5. Kan der ydes Nedsættelse for brandsikret Etageadskillelse i Staldbygning? *0/0*
Besvares med Angivelse af %-jfr. Tarifens Regler.

6. Benyttes der Dampmaskine, Forbrændingsmotor eller anden mekanisk Kraft? *nej*
I bekræftende Fald maa Rubr. Ia og II besvares nøjagtigt. (Motorskema maa udfyldes, hvis Skema ikke tidligere er indsendt)

7. Har Ejendommen hidtil været forsikret her? *ja*
(Police Nr. maa anføres paa Forsiden. Udmeldelsesbegøring m. m. maa vedlægges ved Overførelse fra andet Selskab).

GRUNDRIDS. Farver: Haardt Tag, Rødt. Straatag, Blaat eller Sort. Bræddevægge med haardt Tag, Gult.

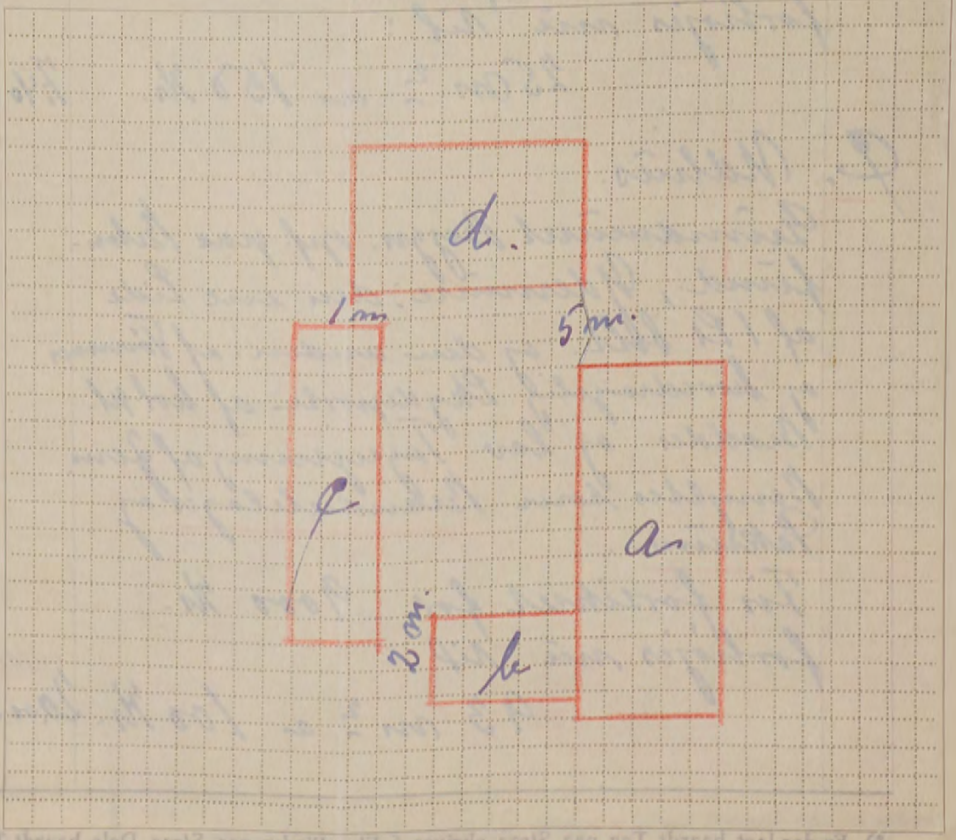

Materialebetelling iforsiden.
Denne Forretning har vi foretaget som ædelige og samvittighedsfulde Mænd, og erklærer vi, at Forsikringssummen er ansat til Bygningernes virkelige Værdi.

Vurderingsmænd: *H. Jørgensen* og *E. Andersen*
Rekvirent: *T. Jørgensen*

Gebyr:	Fra Brandforsikringen		Af Ejeren	
	Kr.	Øre	Kr.	Øre
Til Vurderingsmændene	14	00	4	00
» Branddirektøren	1	50		
For Beskrivelsen	3	00		
» Ny Forsikring				
Ialt	18	00	5	50

Foranstaaende Vurdering har jeg gennemset og intet fundet at bemærke.

Branddirektør: *Harald Olsen*

Maal mellem Bygningerne maa anføres i Meter. Bræddemure maa angives. Uforsikrede Bygninger maa anføres.

Østifternes Brandforsikring

15% R. 19.500 Kr.

Denne begæring kan kun benyttes, hvis ejendommen er vurderet i de sidste 10 år, og der ikke efter vurderingen er foretaget om- eller tilbygning.

Sum	78.000	Lb.-nr.	2329
Pr. 1.-2	79 50	T.pr.	20 50
T. nr.	2	N.	59 70
		Stp.	0 60
		Ialt	23 10

Police-nr. 110 Matr.-nr. 390 af 10-1949 by Boruphøhus amts 1 distrikt. Olehus sogn. Vejnavn og nr. (eller ejendommens navn) Karlshøj Bopæl Tijn Postadresse Tijn 10

5 -5 APR. 1949

BEGÆRING OM PRISSTIGNINGS-FORHØJELSE

Undertegnede ejer af nævnte ejendom begærer herved forsikringssummen forhøjet som anført. — Forhøjelsen skyldes alene byggeudgifternes stigning siden den sidst foretagne vedtægtsmæssige vurdering eller prisstigningsbegæring.

Forhøjelsen må mindst være 10%. Den samlede sum for større forsikringer ansættes til hele tusinde kroner. Summerne for de enkelte litra eller genstande afrundes til hele hundrede kroner.

Såvel jeg selv som brandforsikringen er berettiget til senere at kræve forsikringssummen ændret ved vurdering efter vedtægtens almindelige bestemmelser.

Polisen vedlægges.

Olehus den 1 April 1949

Karl Holm
Underskrift.

I tilfælde af skade erstattes kun den virkelige værdi i brandens øjeblik.

*) Disse rubrikker udfyldes efter policen. — Ny sum må anføres for hvert litra. Alle særskilt beliggende bygninger, maskiner og andet inventar skal være anført i policen for at være forsikret. Derimod er vand-, gas- og elektriske installationer, støbegods, centralvarmeanlæg og sædvanligt bygningsinventar medforsikret uden særlig specifikation på policen, medmindre genstandene er forsikret som løsøre.

Bygningernes*					
Litra	Benyttelse	Ydermure	Tag	Gl. sum	Ny sum
a	<u>Levhus, Biskit</u>	<u>Bolm</u>	<u>Tj</u>	<u>3400</u>	<u>45000</u>
b	<u>Tilbygning p. Litra a</u>	<u>do</u>	<u>Tap.</u>	<u>2900</u>	<u>3800</u>
c	<u>Udhús</u>	<u>Træ og do</u>	<u>jern</u>	<u>6700</u>	<u>9000</u>
d	<u>Pakthús</u>	<u>Bolm</u>	<u>do</u>	<u>14600</u>	<u>19700</u>
	<u>Pool</u>			<u>400</u>	<u>500</u>
Efter <u>vurdering</u> af <u>19 Septbr 1944</u> var tidligere sum:				<u>58000</u>	
Ejendommens samlede forsikringssum bliver:					<u>78000</u>

Nedenstående spørgsmål og grundrids besvares og udfyldes af vurderingsmanden

Specifikation af alle træbearbejdningsmaskiner med angivelse af litra, hvori de findes. Antal høvlebænke må ligeledes opgives.

Spångivende maskiner		Save og ikke spångivende maskiner	
	Antal i litra		Antal i litra
a. Fræsemaskiner		a. Båndsave	
b. Høvlemaskiner		b. Rundsave	
c. Kehlemaskiner		c. Boremaskiner	
d. Kombinerede maskiner		d. Stemmehmaskiner	
e. Afrette- eller oprettemaskiner		e. Høvlebænke	
f. Andre lignende maskiner		f. Andre save og lignende maskiner	
g.		g.	
h.		h.	
i.		i.	
Spångivende maskiner ialt:		Save, høvlebænke og ikke spångivende maskiner ialt:	

- Hvilke håndværk eller næringsbrug drives i ejendommen? Brødfremstillingsudlæg
- Afstand til nærmeste nabobygning*. Afstande indtil 30 meter opgives med nøjagtigt mål.
 - a. med hårdt tag? 20 meter, målt fra litra d
 - b. med stråtag? 12,6 meter, » » » a
- Er skorstene, bagerovne og ildsteder lovlige? Ja
- Er der lynafleder efter netsystemet på alle stråtede bygninger? -
- Kan der ydes nedsættelse for brandsikret ctageadskillelse i staldbygninger? 0 % af litra. Besvares med angivelse af %-fr. tarifens regler.
- Benyttes der dampmaskine, forbrændingsmotor eller anden mekanisk kraft?
 - Art Stj.
 - Størrelse HK*

* Er drivkraft installeret i flere bygninger, må opgivelse ske for hvert litra.

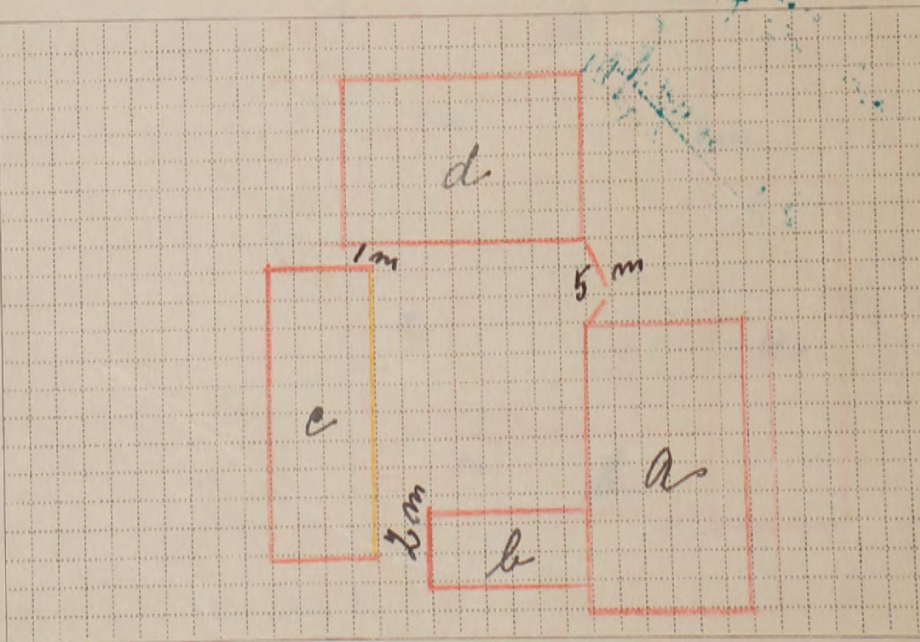

Tariferingsspørgsmålene og grundridset er besvaret og udfyldt af undertegnede efter oplysningerne i den sidste vurdering af ejendommen.

Forhøjelsen er indført i vurderingsprotokollen.

Olehus den 1 April 1949

10-1949

V. Kjeller
Vurderingsmand.

Prisstignings-forhøjelsen er indført i branddirektoratets protokol/kartotek.

Rønne den 3-4-1949

Harriet Olsen
Branddirektør.

Mål mellem bygningerne må anføres i meter. Uforsikrede bygninger må anføres. Brandmure må angives ved ==.

60 tidl. 1.40 Østifternes Brandforsikring

Denne Begæring kan kun benyttes, hvis Ejendommen er vurderet i de sidste 10 Aar, og der ikke efter Vurderingen er foretaget Om- eller Tilbygning.

Sum	58.000	Lb. Nr.	9625
1-2 Pr.	39 20	T.pr.	8 60
Tils.	B.	Stp.	60
	- 4 OKT. 1944	lalt	9 20

Police Nr. 110
 Matr. Nr. 39 a af 35 Lyd. Pol. By Øster Amts Distrikt.
 Ejer 5/s Øster Brugsforening Øster Sogn. Vejnavn og Nr. i Bogn. (eller Ejendommens Navn) m. Allinge
 Stilling Navn (kun sædvanligt benyttet Fornavn eller Forbogn) Bopæl Postadresse
 - 4 OKT. 1944
 Tariferet 10/44

25 SEP. 1944
BEGÆRING Δ - 4 OKT. 1944
 OM
PRISSTIGNINGSFORHØJELSE

Undertegnede Ejer af nævnte Ejendom begærer her ved Forsikringssummen forhøjet som anført. — Forhøjelsen skyldes alene Byggeudgifternes Stigning siden den sidst foretagne vedtægtsmæssige Vurdering.

Forhøjelsen maa mindst være 10 %. Den samlede Sum for større Forsikringer ansættes til hele Tusinde Kroner. Summerne for de enkelte Litra eller Genstande afrundes til hele Hundrede Kroner.

Saa vel jeg selv som Brandforsikringen er berettiget til senere at kræve Forsikringssummen ændret ved Vurdering efter Vedtægtens almindelige Bestemmelser.

Polisen vedlægges.

Øster den 19 Sept. 1944

J. Gjeller
 Ejerens Underskrift.

I Tilfælde af Skade erstattes kun den virkelige Værdi i Brandens Øjeblik.

* Disse Rubrikker udfyldes efter Policen. — Ny Sum maa anføres for hvert Litra. Alle særskilt beliggende Bygninger, Maskiner og andet Inventar skal være anført i Policen for at være forsikret. Derimod er Vand-, Gas- og elektriske Installationer, Støbegods, Centralvarmeanlæg og sædvanligt Bygningsinventar medforsikret uden særlig Specifikation paa Policen.

Litra	Benyttelse	Ydermure	Tag	Bygningernes*	
				Gl. Sum Kr.	Ny Sum Kr.
a	Lüchius, Butik	Edm	Tegl	23700	33400
b	Tilbygning til Litra a.	do	Pan	2000	2900
c	Mühüs	Tra, do	jern	4700	6700
d	Fakhus	do	jern	10300	14600
	Pool			300	400
Efter Vurdering af 2. Aug 1940 var tidligere Sum:				41000	
Ejendommens samlede Forsikringssum bliver:					58000

Tarifieringspørgsmaalene og Grundridset er besvaret og udfyldt af undertegnede efter Oplysningerne i den sidste Vurdering af Ejendommen.

Forhøjelsen er indført i Vurderingsprotokollen.

Øster den 19 Sept. 1944

J. Gjeller
 Vurderingsmand.

Prisstigningsforhøjelsen er indført i Branddirektoratets Protokol/Kartotek.

Solbæk den 21-9-1944

Martin Blom
 Branddirektor.

Nedenstaaende Rubrikker udfyldes af Vurderingsmanden.

- Hvilke Haandværk eller Næringsbrug drives i Ejendommen? *Brugsforen. Udsalg*
- Afstand til nærmeste Nabobygning*. Afstande indtil 30 Meter opgives med nøjagtigt Maal.
 - med haardt Tag? *20* Meter, maalt fra Litra *d*
 - med Straataag? *126* Meter, » » » *a*

* Ved Ejendom med baade haardtækte og straaetækte Bygninger skal Afstanden maales fra straaetækt Litra.
- Er Skorstene, Bagerovne og Ildsteder lovlige? *Ja*
- Er der Lynafleder efter Netsystemet paa alle straaetækte Bygninger? *-*
- Kan der ydes Nedsættelse for brandsikret Etageadskillelse i Staldbygning? *0%*
Besvares med Angivelse af % - jfr. Tarifens Regler.
- Benyttes der Dampmaskine, Forbrændingsmotor eller anden mekanisk Kraft? *Nej*

GRUNDRIDS. Farver: Haardt Tag = Rødt. Straataag = Blaat eller Sort. Bræddevægge med haardt Tag = Gult.

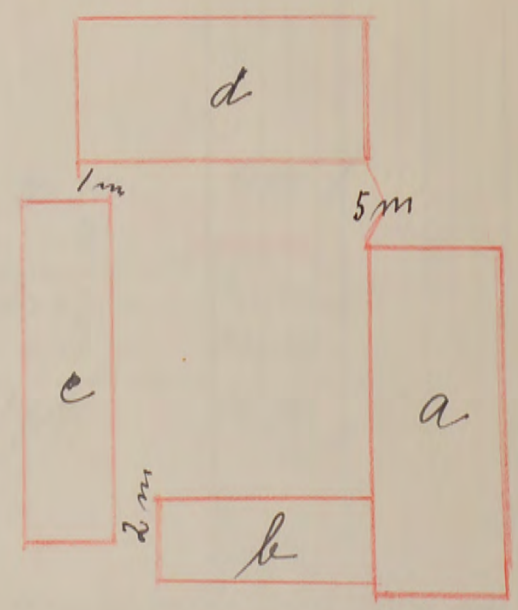

Maal mellem Bygningerne maa anføres i Meter. Brandmure maa angives. Uforsikrede Bygninger maa anføres.

20

Pris 120

R. 8.200 Kr.

Fundamenter, elektrisk Installation og Støbegods m. m., der medforsikres, anføres under den Bygning, hvori de findes.

24. AUG. 1940 B Police Nr. 140 Korsholms Amt m. Distrikt. Tariferet-10/40

Aar 1940 den 12. August har undertegnede Vurderingsmænd foretaget nedenstaaende Beskrivelse og Vurdering til Indtegning i Østifternes Brandforsikring af Bygningerne paa Matr. Nr. 390 af 25. Skovvej By Ulker Sogn tilhørende Andelsbolagskabet Ulker Byggesforening (Stilling) (Navn) Vejnavn og Nr. (eller Ejendommens Navn), Ulker Byggesforening p. Allinge (Bopæl) (Postadresse) Ejer tillige af Police Nr. (Har Ejeren ikke andre Forsikringer skrives: Nej).

Litra	Anvendelse; Indretning, Udstyrelse m. v. og Areal	Fagantal	Længde	Dybde	Højde	Ydermure	Tag*	Specifikation af medforsikrede Fundamenter, elektrisk Installation og Støbegods m. m.	Værdi for hver Bygning og hver Genstand Kr.	Totalsum for hvert Litra Kr.
u	Stuehus Grundmurbygning betonfundament, 1 Stens bet. Mur af br. Sten. Sænkning af teglbeboelse, bælter og kolonialvæge for forsikret for 17900 Kr. forlignes til 182 m ² u. 120. Kr. 7 Bygningerne er fundlagt Elektriske Lys	10	21,10	8,65	3,80	br. Sten Tegl		4 Hakselovene	21800 1000 900	23700
	Grundmurbygning, tilbygning til str. u. br. Sten Mur, lav tagrejsning af bælter og Pap, for forsikret for 1300 Kr. forlignes til 25 m ² u. 70. Kr.	4	7,40	3,40	2,80	br. Sten Pap	1 Hornfær	1800 200	2000	
v	Udhusbygning, Betonfundament den ene Side Grundmur, bel Sten den anden Side af træ, Lav tagrejsning af gipsplader, for forsikret for 2700 Kr. forlignes til 93 m ² u. 50. Kr.	10	20,00	4,65	2,50	br. Sten Gips af træ				4700
w	Pakhusbygning Betonfundament i 3 Etagers Etage, br. Sten. Mur. Lav tagrejsning af gips, for forsikret for 7800 Kr. forlignes til 109 m ² u. 85. Kr. Elektriske Lys og Eljæpneparat 1 Port mellem Litra u og v forlignes for	12,50	8,75	3,50		br. Sten Gips		9300 1000	10300 300	
<p>Bygningerne er ikke forandret siden forrige Vurdering 3 Oktober 1936. Vidtlidige Forik Sum 30700 Kr. Forlignelse 10800 - Forikrings Sum 41000 Kr.</p>										
								<p>75 60700 - 5 - 20 35 ✓ 484 ✓ 12 300 - 4 - 12 - Hølaarlig 20 47 ✓ 40 94 6 10 12 20 14/37 28 74 ✓</p>		
								<p>4175 T.pr. 4. 84 27 AUG 1940 St. - 20 5:04</p>		
								Overføres...	41000	

* Haardt Tag paalagt Straatag skrives, f. Eks. Plader paa Straa. Dels haardt Tag og dels Straatag skrives, f. Eks. Plader og Straa.

Vend om!

Bygningernes										Specifikation af medforsikrede Fundamenter, elektrisk Installation og Støbegods m. m.	Værdi for hver Bygning og hver Genstand Kr.	Totalsum for hvert Litra Kr.
Litra	Anvendelse; Indretning, Udstyrelse m. v. og Areal	Fagantal	Længde Meter	Dybde Meter	Højde Meter	Ydermure	Tag					
										Overført...		
											Ejendommens samlede Forsikringssum bliver Kr.	41000

- Hvilke Haandværk eller Næringsbrug drives i Ejendommen?
- Er Skorstene, Bagerovne og Ildsteder lovlige?
- a. Findes der Dampmaskine, Eksplosionsmotor eller anden mekanisk Kraft?
(Er der Eksplosionsmotor, udfyldes et Oplysningsskema).
b. I Træbearbejdningens virksomheder maa Antallet af Høvlebænke og Specifikation af Maskinerne opgives.
- a. Hvor stor Afstand er der til nærmeste Nabobygning med haardt Tag?
b. » » » » » » » » Straatag?
Anm.: Af Hensyn til rigtig Beregning af Præmien er det absolut nødvendigt, at begge Afstandsspørgsmaal besvares. Afstande indtil 200 m maa opgives med nøjagtigt Maal. Afstande derover skrives blot over 200 m.
- a. Findes der Lynafleder efter Netsystemet?
b. Hvilket Firma har udført Anlægget og hvilket Aar?
- Har denne Ejendom før været forsikret her og under hvilket Police-Nr.?

Handwritten notes:
 Hætteforeningsudsalg
 Ja
 Nej

Handwritten notes:
 20 Meter, maalt fra Litra...
 100 » » » » » » » »

Handwritten note: Nej

Handwritten note: 110

Denne Forretning har vi foretaget som redelige og samvittighedsfulde Mænd.

Handwritten signatures:
 Vurderingsmænd: *V. Kjeller*, *A. Jensen*
 Rekvisitent: *A. P. Pedersen*

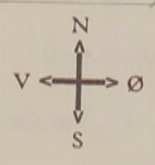

Grundrids med Afstand mellem Bygningerne og Oplysning om Brandmure. Uforsikrede Bygninger maa ogsaa anføres.

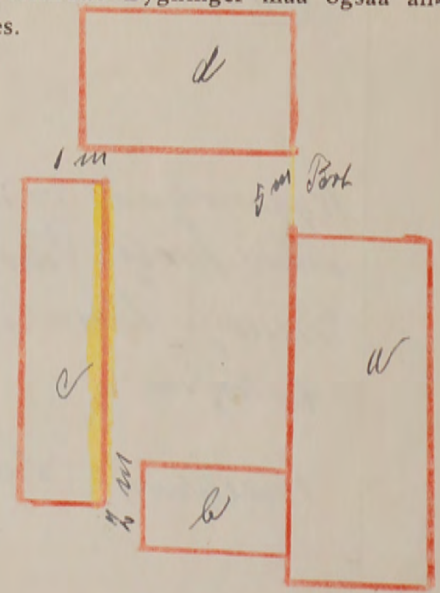

Gebyr:	Fra Foreningen		Af Ejeren	
	Kr.	Øre	Kr.	Øre
Til Vurderingsmændene ..	8	00		
» Branddirektøren	1	00		
For Beskrivelsen	2	00		
» Ny Forsikring				
Ialt...	11	00		

Til foranstaaende Vurdering har jeg intet at bemærke.

Branddirektor.

Grundridsfarver: Haardt Tag = Rødt. Straatag = Blaåt eller Sort. Bræddevægge med haardt Tag = Gult.

Alle til en Ejendom hørende Bygninger optages baade i Beskrivelse og Grundrids, selv om alle Litra ikke omvurderes.

0.70 indl. 1.00

Fundamenter, elektrisk Installation og Støbegods m. m., der medforsikres, anføres under den Bygning, hvori de findes.

14. OCT. 1936 B

Police Nr. 110

Borupholms

Amts

nordre

Distrikt.

Tariffordr. 4/37

Aar 1936 den 2. Oktober har undertegnede Vurderingsmænd foretaget nedenstaaende Beskrivelse og Vurdering til Indtegning

i Østifternes Brandforsikring af Bygningerne paa Matr. Nr. 39 af By Oleke Sogn

tilhørende Sandelsøskollet Oleke Kirkeforening

(Stilling)

(Navn)

Ejer tillige af Police Nr. 207

(Har Ejeren ikke andre Forsikringer skrives: Nej.)

Oleke Kirkeforening p. Allinge

(Bopæl)

(Postadresse)

Bygningernes		Specifikation af medforsikrede Fundamenter, elektrisk Installation og Støbegods m. m.				Værdi for hver Bygning og hver Genstand	Totalsum for hver Litra		
Litra	Anvendelse; Indretning & Udstyrelse m. v.	Fagantal	Længde	Dybde	Højde	Ydermure	Tag	Kr.	Kr.
		Meter	Meter	Meter					
a	Hovedbygning Grundmuret Bygning. Væltet i alt. Indretning med 3 Værelser, Køkken, Vasker, Toilet, Badstue og Tørstager. I hele Bygningen er Brædeløst og Brædeløst. Under Bygningen er holden 30 m ² med Betongulv og Lægge. I Loftetagen er indlagt Vandsanlæg der alle er godt indlagt. Løst brugt Loft til Lagerplads. Der er 2 Skorstene af br. Sten. I Bygningen er indlagt Elektrisk Lyn. 182 m ² a 90 Kr	10	21.10	8.65	2.80	br. Sten	tegl	16400	
								600	
								900	17900
b	Grundmuret tilbygning til Litra a. Halvstummur. Tag med Lav Rejning af Bræder og Pap. Indretning til et Værelse, Vasker, og Spisekammer. I hele Bygningen er Brædeløst. Gulv dels af Bræder dels af Fliser. 1 Skorstensvej af br. Sten. 25 m ² a 48 Kr	4	7.40	2.40	2.80	br. Sten	Pap	1200	
								100	1300
c	Vedhærsbygning opført paa Betonfundament. Væltet i den ene Side og Gulv i den anden Side. Indretning med Bræder. Lav tagryning af Yarnplader. I Bygningen er Vasker, Brædeløst, Vasker og Tørstager. I hele Bygningen Betongulv. 93. m ² a 40 Kr	10	20.0	4.65	2.80	br. Sten	Yarn		3700
									285
									15.25
									08
									15.33
									30500
									200
									30700

Løbe Nr.	74	T.pr.	2.85
Dato	16 OKT. 1936	St.	20
Tils.	8	Ialt	3.05

Overføres... 22900

Vend om!

Litra	Anvendelse; Indretning & Udstyrelse m. v.	Bygningernes					Specifikation af medforsikrede Fundamenter, elektrisk Installation og Støbes gods m. m.	Værdi for hver Bygning og hver Genstand Kr.	Totalsum for hvert Litra Kr.
		Fagantal	Længde	Dybde	Højde	Ydermure			
			Meter	Meter	Meter				
							Overført...	22900	
	<i>d. Rådhusbygning Opført af Høsthus</i>								
	<i>høsthus i 3 Etager. Lav tagudvidning af Yderplade. I Høsthuset er Betonvægge og Stribe. De øvrige Litre er af Høsthusplade. Brædder Vinduer af Yorn.</i>								
	<i>109 m² a 60. Tis.</i>		12,50	8,75	6,50	1/2 Sten Yorn	6800		
	<i>Elektriske Rejseapparat og Lys Installation forsvares for</i>						800	7600	
	<i>En Port mellem Litra a og d forsvares for</i>							200	
Ejendommens samlede Forsikringssum bliver Kr.								30700	

- Hvilke Haandværk eller Næringsbrug drives i Ejendommen? *Brugsforening*
 - Er Skorstene, Bagerovne og Ildsteder lovlige? *Ja*
 - a. Findes der Dampmaskine, Eksplosionsmotor eller anden mekanisk Kraft? (Er der Eksplosionsmotor, udfyldes et Oplysningskema). *nej*
 - b. I Træbearbejdningens virksomheder maa Antallet af Høvlebænke og Specifikation af Maskinerne opgives.
 - a. Hvor stor Afstand er der til nærmeste Nabobygning med haardt Tag? *28* Meter, maalt fra Litra
 - b. » » » » » » » » » Straatag? *18.6* » , » » »
- Anm.: Af Hensyn til rigtig Beregning af Kontingentet er det absolut nødvendigt, at begge Afstandsspørgsmaal besvares. Afstande indtil 200 m maa opgives med nøjagtigt Maal. Afstande derover skrives blot over 200 m.
- a. Findes der Lynafleder efter Netsystemet? *nej*
 - b. Hvilket Firma har udført Anlægget og hvilket Aar?
 - Har denne Ejendom før været forsikret her og under hvilket Police-Nr.? *Ja u/ 110*

Denne Forretning har vi foretaget som redelige og samvittighedsfulde Mænd.

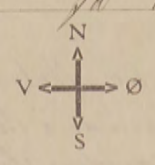

Grundrids med Afstand mellem Bygningerne og Oplysning om Brandmure. Uforsikrede Bygninger maa ogsaa anføres.

V. A. Sjællev Vurderingsmænd. *A. Gunn* *L. P. Pedersen* Rekvisitent.

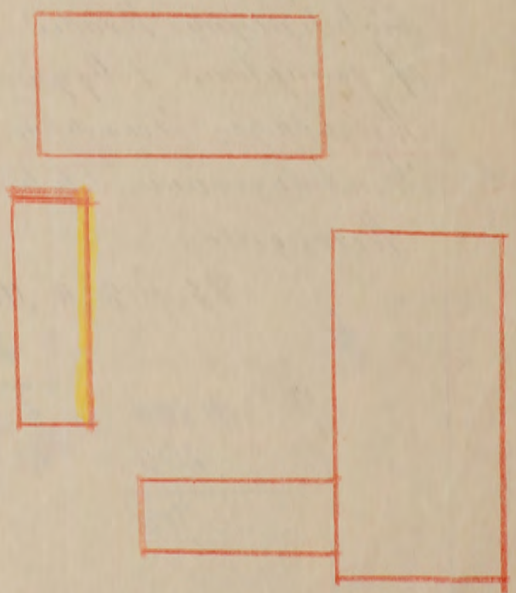

Gebyr:	Fra Foreningen		Af Ejeren	
	Kr.	Øre	Kr.	Øre
Til Vurderingsmændene ..	6	00	6	00
» Branddirektøren	1	00	1	00
For Beskrivelsen	2	00	—	—
» Ny Forsikring	—	—	—	—
Ialt ...	9	00	7	00

Til foranstaaende Vurdering har jeg intet at bemærke.

Grundridsfarver: Haardt Tag = Rødt. Straatag = Blaåt eller Sort. Bræddevægge med haardt Tag = Gult.

Branddirektor.

Alle til en Ejendom hørende Bygninger optages baade i Beskrivelse og Grundrids, selv om alle Litra ikke omvurderes.

Hver Vurdering forsynes med Grundrids; Fundamenter, Støbegods, elektrisk Installation og andre Genstande, der medforsikres, anføres under den Bygning, hvori de findes.

00
 KB 27 SEP 1923
 Bev.

Police Nr. 110
 Amt: ... Distrikt: ...

Pariseret

Aar 1923 den 10 September har undertegnede Vurderingsmænd foretaget nedenstaaende Beskrivelse og Vurdering til Indtegning

i Østifternes Brandforsikring af Bygningerne paa Matr. Nr. 39 & 30 af By ... Sogn ...
 tilhørende ... ; tidligere Ejer var ...

Bygningernes										
Litra	Indretning og Anvendelse; Loft, Gulv, Udstyrelse m. v.	Fagantal	Længde	Dybde	Højde	Ydermure er af:	Tag er af:	Specifikation af Fundamenter, Støbegods, elektrisk Installation o. a. Genstande, der medforsikres, under hvert Litra	Værdi for hver Bygning og hver Genstand	Totalsum for hvert Litra
			Meter	Meter	Meter				Kr.	Kr.
	<i>Stuehus</i> indrettet til Boldele med 3 Værelser og Køkken samt Toilet med Bænk, Røgbrændeovn og Bad. I alle Bygningerne er Prædelt og Prædelt (7 1/2 Værelser findes gæstet) Værelser er godt udstyret med Malning og Paperv. I Toiletet findes fornyet Toiletindretning og Badet findes i Malning og i Bygningerne er i Det skede af Grundet Den									
6	82 m 2 a 110 Vaskeribygning indrettet til Vaskeri og Prædelt. Der findes Prædelt og alle Prædelt og alle Prædelt, samt en Bænk af 6 Den, Muggen og Bænk.	11	21.10	8.65	38.0			7 Vaskeribænk	2000.00 9.00	20.900
	25 m 2 a 60 Kr Dagobbygning indrettet til Vaskeri og Prædelt. I alle af 12 med Prædelt.	4	7.70	3.25	25.0				1500	
	50 m 2 a 35 Kr En Park med Parkværk	5	9	5.60	25.0				1700 200	
	(1-700) 7 ² - 24.100 - 12 - 200 - 24.300					5+50% = 12.40 4. = 0.88 12.48				
						0.89				
										Overføres ... 243.00

Vend om!

Hver Vurdering forsynes med Grundrids, og Fundamenter, Støbegods, elektrisk Installation og andre Genstande, der medforsikres, anføres under den Bygning, hvori de findes.

120
 JUN. 1918

110

Pariseret.

Police-Nr. 110

Bornholm Amts Distrikt.

Nr. i L. B.

Ejer Interessentskabet Olsker Brugsforening

Gensynst
 1.00
 5/12

Olsker 110

Matr.-Nr. 390 i 35. Lovvejgd. Parul By, Olsker Sogn,
 fra 8/12 1912 Vurd. 13/6 18. 19/9 23.

for hver og et Stokk In-v.

Totalsum for hvert Litra

Kr.

Bygningerne.	Mure.	Tag.	Fag.	Værdi.	Værdi.	Værdi.	Værdi.
				Kr.	Kr.	Kr.	Kr.
a: Brugsforening	Gdm	Tegl	.	7714	12740	20900	
b. Udhus	do	Pap	.	786	1500	1500	
Lagerbygning	Tre	"	.			1700	
Uden for Bygn. <u>Segn</u>							200
Inventar:							
Aistand til Nabo <u>50</u> Al.							
<u>28 m fra Litraa</u>							
				<u>8500</u>	<u>14300</u>	<u>24300</u>	

Overføres.. 14300

Litra	Bygningernes				Ydermurene er af:	Taget er af:	Hvis Fundamenter, Kakkellovne, Komfurer eller andre Genstande er medforsikret, anføres dette samt Betegnelsen for hver enkelt Del under hvert Litra for sig	Værdi til Forsikring af hver Bygning og medforsikret Fundament, Støbegods, fast Inventar o. s. v.	Totalsum for hvert Litra
	Indretning og Anvendelse; Loft, Gulv, Udstyrelse m. v.	Fagantal	Længde	Dybde					
			Meter (Al.)	Meter (Al.)	Meter (Al.)			Kr.	Kr.
							Overført...	14300	
Ejendommens samlede Forsikringssum bliver								14300.	

- Hvilket Haandværk eller Næringsbrug drives i Ejendommen? *Bælgeløsning (Fordeling af Væm)*
- Med Hensyn til Skorstene, Bagerovne og Ildsteder bemærkes, om de er lovlige? *Ja*
- Findes der **Dampmaskine, Explosionsmotor** eller anden **mekanisk** Kraft?
(Er der Explosionsmotor udfyldes et Oplysningsskema)
Er Loftet i Kedelrummet af Mur eller Jern?
Hvor stor er Afstanden fra Kedelens Overkant til Loftet?
Nei
- Hvor mange Meter (Al.) er der til nærmeste Nabosted med **brandfrit Tag**?
" " " " " " " " **Straatag**?
Hvad benyttes **nærmeste** Nabosted til?
Er det forsikret her, og hvad er Ejerens Navn?
Nærmeste Nabosteds Pol. Nr., forsaavidt det er forsikret her?
Over 30 meter
50 -
Landbrug.
Nei.
- Har denne Ejendom før været forsikret her og under hvilket Pol.-Nr.? *Ja Nu 110*

Denne Forretning har vi foretaget som redelige og samvittighedsfulde Mænd.

H. A. Magnusen Vurderingsmænd
J. N. Jørgensen Revisor

Gæbyr:
Til Vurderingsmændene 7 Kr. 000.
" Branddirektøren 1 " 00 "
8 Kr. 000.

Grundrids med Afstand mellem Bygningerne og Oplysning om Brandmure. **Uforsikrede** Bygninger maa ogsaa anføres.

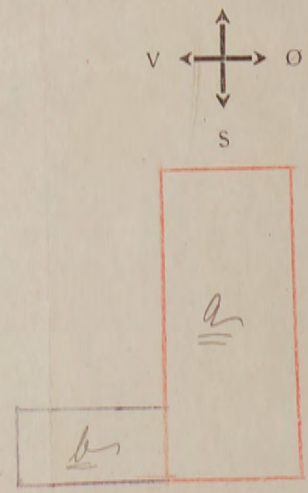

Alle til en Ejendom hørende Bygninger optages baade i Beskrivelse og Grundrids selv om ikke alle Litra omvurdes.

Hver Vurdering forsynes med Grundrids, og Fundamenter, Støbegods, elektrisk Installation og andre Genstande, der medforsikres, anføres under den Bygning, hvori de findes.

Tariferet.

O. B.
Ank: 13 DEC 1912
Besy:

Pol. Nr. **110.** Amts..... Distrikt.....

den 19/12 den 8. December har undertegnede Vurderingsmænd foretaget nedenstaaende Beskrivelse og Vurdering til Indtegning i „Østifternes Brandforsikring“ af Bygningerne paa Matr. Nr. **39** af **35 Lg. P.** By **Olstykke**
Sogn **Børnsholms** Amt, tilhørende **Olstykke Børnsholms**; tidligere Ejer var.....

Litra	Bygningernes				Ydermurene ere af:	Taget er af:	Hvis Fundamenter, Kakkelovne, Komfurer eller andre Genstande ere medforsikrede, anføres dette samt Værdien for hver enkelt Del	Værdi til Forsikring	Anm.
	Indretning og Anvendelse; Loft, Gulv, Udstyrelse m. v.	Fagantal	Længde	Dybde					
			Alen	Alen	Alen		Kr.	Kr.	
<u>a</u>	<p>Børnsholmsbygning. Indrettet til Forsikringslokaler og Bødeskæ for Udsalderen. Der findes to Værelser, to Forstuer, Bødeskæ, Kontor og Lagerrum. Desuden findes Port to store Rum i Kælderen samt to Loftværelser. I alle Værelser findes pudsede Broddegulve, i to Værelser Gipsloft, i de øvrige Broddeloft. I Loftværelserne er gipsede Loftet. Alt Træværk er malet og Wæggen er Lim eller Kalkfarvet. Der findes en 9" Skorsten af brændt Sten</p> <p>343 II Alen a 22 M</p>	8	24 ³ / ₄	14	4 ³ / ₄	Brændt Sten Tegl	3 St. Kakkelovne	7546 168	7714
<u>b</u>	<p>Udhusbygning. Indrettet til Spisekammer, Vaskerhus, Brøndehus og Potiserede.</p> <p>66 II Alen a 11 M</p>	4	12	5 ¹ / ₂	4	Brændt Sten Pap	Kornsten Mængde	726 35 25	786
							Overføres...	8500	

Litra	Bygningernes				Ydermurene ere af:	Taget er af:	Hvis Fundamenter, Kakkelovne, Komfurer eller andre Genstande ere medforsikrede, anføres dette samt Værdien for hver enkelt Del	Værdi til Forsikring	Anm.
	Indretning og Anvendelse; Loft, Gulv, Udstyrelse m. v.	Fagantal	Længde	Dybde					
			Alen	Alen	Alen		Kr. Overført...	Kr. 8500	
Ejendommens samlede Forsikringssum bliver								8500	

- Hvilket Haandværk eller Næringsbrug drives i Ejendommen?
Bærgsøvnings.
- Med Hensyn til Skorstene, Bagerovne og Ildsteder bemærkes om de ere lovlige?
Ja
- Findes der **Dampmaskine, Gas-** eller **Petroleumsmotor** eller anden **mekanisk** Kraft?
Er Loftet i Kedelrummet af Mur eller Jern?
Hvor stor er Afstanden fra Kedlens Overkant til Loftet?
Nei
- Hvor mange Alen er der til **nærmeste** Nabosted?
Hvad benyttes dette til?
Hvad er Nabostedet tækket med?
Er Nabostedet forsikret her, og hvad er Ejersens Navn?
Nabostedets Fors. Nr., forsaavidt det er forsikret her?
*Ca 50 Alen
Landsbrug og Smidtearbejdning
Tegl og Glas
Nei*
- Findes der Straatag indenfor 20 Alen fra Bygningerne?
Nei
- Har denne Ejendom før været forsikret her og under hvilket Fors.-Nr.**
Bygningen er nyopført.

Denne Forretning have vi foretaget som redelige og samvittighedsfulde Mænd.

Grundrids med Afstand mellem Bygningerne og Oplysning om Brandmure. **Uforsikrede** Bygninger maa ogsaa anføres.

K. A. Magnusson Vurderingsmænd. *J. N. Jørgensen* Rekvirent.

Gebyr:
Til Vurderingsmændene 3 Kr. 50 Ø.
„ Branddirektøren „ 50 „

4 Kr. 00 Ø.

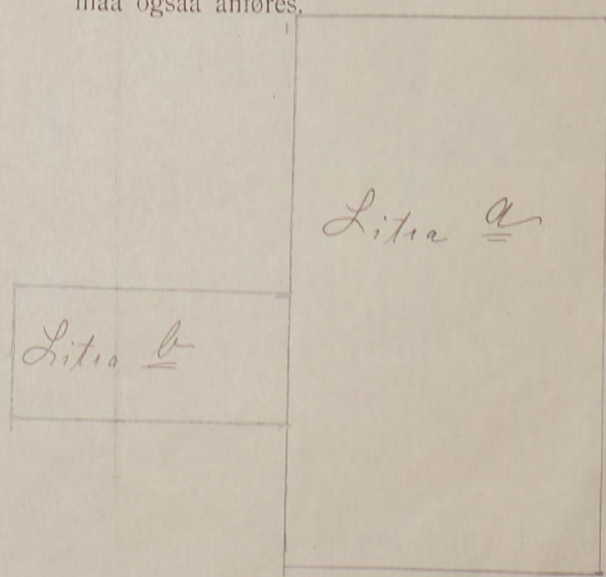

Alle til en Ejendom hørende Bygninger optages baade i Beskrivelse og Grundrids, selv om ikke alle Litra omvurderes.

10/48

25 23 AUG 1948 B

Police Nr. 111 Bornholms Amt 1 Distrikt.

Sum	26.000	Lb.-Nr.	4611
Pr.	6 80	T.pr.	1 40
Tils.	6 7 -	Stp.	- 30
B 25 AUG 1948 B			1 70

Aar 1948 den 18 Aug. har undertegnede Vurderingsmænd foretaget nedenstaaende Beskrivelse og Vurdering til Indtegning

i Østifternes Brandforsikring af Bygningerne paa Matr. Nr. 39 b af 35 Lyd del By Olsker Sogn

tilhørende Ostingjer Ernst Lindblom
 Stilling Navn (kun sædvanligt benyttet Fornavn eller Forbogsstaver anføres)
Lilleje p. Allinge
 Bopæl Postadresse

Vejnavn og Nr. (eller Ejendommens Navn)
 Ejer tillige af Police Nr.

Not i Bogh

Bygningernes						Specifikation af medforsikret 1) Elektrisk Installation, Støbegods og lign. 2) Maskiner, Motorer, Butiksinventar og lign.	Sum for hver Bygning og hver Genstand Kr.	Sum for hvert Litra Kr.
Litra	Anvendelse, Etagehøjde, Indretning, Udstyrelse m. v. og Areal samt Pris pr. m ² . NB. Nærmere Beskrivelse af Bygningerne er kun nødvendig, hvis de er forandret efter sidste Vurdering.	Længde de	Dybde de	Ydermure	Tag*)			
a	<u>Beholdningsbygning</u> Grundmuret Bygn. opf. paa Betonfund. Ydermure af 1 St. h. h. med Kanal og Vindkøl af Bem. Væf. Indrettet til Beholdning i 4 Værelse, Køkken og Spisekammer. Overalt Loft og Gulv af h. h. p. Brædder. Paa Loftet er 2 Værelse af Brædder og Pap. Overalt godt udfyldt med Teglindsdæk, Gulv, Tapet og Malning. Under Byggen er 9 m ² Kelder af Beton. Indlagt elektrisk Lys. Ved den ene Ende er tilbygget en Veranda af 1 St. h. h. i Loftshøjde med Betonrøg og deraf en Allan af h. h. Indrettet som et Værelse med Verandagulv og udfyldt som de øvrige. <u>1 Chortensis af h. h.</u> 6,8 x 7 = 47,6 m ² a 300 Kr	8,20	7,65	Grøn Tegl		21000 800 600	22400	
b	<u>Vasketuis</u> Grundm. Bygn. opf. paa Betonfund. Ydermure af h. h. h. h. og fladt Tag af Brædder og Pap. Indrettet til Vasketuis, Vask- og Brandehus. Betongulv i det hele. <u>1 Chortensis af h. h.</u> 2,3 m ² a 125 Kr	6,30	3,70	Grøn Pap		2900 100	3000	
c	<u>Retirade</u> , opf. af h. h. med fladt Tag af Brædder og Pap.					600		
Overføres...						26000		

7-125

*) Er der lagt haardt Tag paa Straa, skrives, f. Eks. Plader paa Straa. Dels haardt Tag dels Straatag skrives, f. Eks. Plader og Straa.
 1) Elektrisk Installation m. v. opføres og tillægges Bygningens Sum. 2) Maskiner m. v. opføres efter og føres ud med samlet Sum for hvert Litra.

Vend om!

Litra	Anvendelse, Etagehøjde, Indretning, Udstyrelse m. v. og Areal samt Pris pr. m ² .	Længde	Dybde	Ydermure	Tag	Specifikation af medforsikret 1) Elektrisk Installation, Støbegods og lign. 2) Maskiner, Motorer, Butiksinventar og lign.	Sum for hver Bygning og hver Genstand	Sum for hvert Litra
	NB. Nærmere Beskrivelse af Bygningerne er kun nødvendig, hvis de er forandret efter sidste Vurdering.	Meter	Meter					
						Overført...		

Ejendommens samlede Forsikringssum bliver Kr. 26 000

I. a. Drivkraftens Art? *

b. Drivkraftens Størrelse? HK *

* Er Drivkraft installeret i flere Bygninger, maa Opgivelse ske for hvert Litra.

1. Hvilke Haandværk eller Næringsbrug drives i Ejendommen? Belæst

2. Afstand til nærmeste Nabobygning*. Afstande indtil 30 Meter opgives med nøjagtigt Maal.

a. med haardt Tag? 6 Meter, maalt fra Litra a

b. med Straatag? 75 Meter, » » »

* Ved Ejendom med baade haardtækte og straatækte Bygninger skal Afstanden maales fra straatækt Litra.

3. Er Skorstene, Bagerovne og Ildsteder lovlige? Ja

4. Er der Lynafleder efter Netsystemet paa alle straatækte Bygninger? -

5. Kan der ydes Nedsættelse for brandsikret Etageadskillelse i Staldbygning? 0%
Besvares med Angivelse af % - jfr. Tarifens Regler.

6. Benyttes der Dampmaskine, Forbrændingsmotor eller anden mekanisk Kraft? Nej
I bekræftende Fald maa Rubr. f-a og II besvares nøjagtigt. (Motorskema maa udfyldes, hvis Skema ikke tidligere er indsendt)

7. Har Ejendommen hidtil været forsikret her? (Police Nr. maa anføres paa Forsiden. Udmeldelsesbegøring m. m. maa vedlægges ved Overførelse fra andet Selskab).

II. Specifikation af alle Træbearbejdnings-Maskiner med Angivelse af Litra, hvori de findes. Antal Høvlebænke maa ligeledes opgives.

Spaangivende Maskiner		Save og ikke spaangivende Maskiner	
	Antal i Litra		Antal i Litra
a. Fræsemaskiner		a. Baandsave	
b. Høvlemaskiner		b. Rundsave	
c. Kehlemaskiner		c. Boremaskiner	
d. Kombinerede Maskiner		d. Stemmehmaskiner	
e. Afrette- eller Oprettmaskiner		e. Høvlebænke	
f. Andre lignende Maskiner		f. Andre Save og lignende Maskiner	
g.		g.	
h.		h.	
i.		i.	
Spaangivende Maskiner ialt:		Save, Høvlebænke og ikke spaangivende Maskiner ialt:	

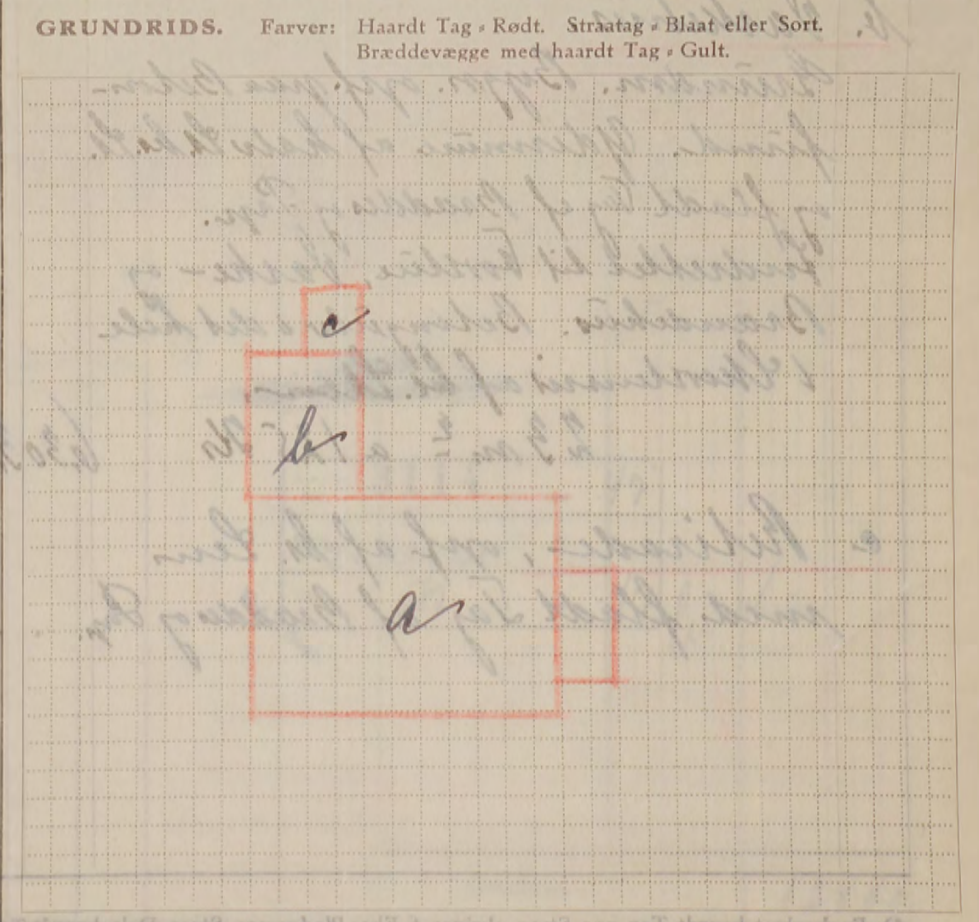

Materialbevilling udfornodet. Denne Forretning har vi foretaget som redelige og samvittighedsfulde Mænd, og erklærer vi, at Forsikringssummen er ansat til Bygningernes virkelige Værdi.

Hjaller Vurderingsmænd. E. Hofsch Ernst Lindblom Rekvirent.

Gebyr:	Fra Brandforsikringen		At Ejeren	
	Kr.	Øre	Kr.	Øre
Til Vurderingsmændene	7	00	7	00
» Branddirektøren	1	25	1	25
For Beskrivelsen	3	00		
» Ny Forsikring				
Ialt....	11	25	8	25

Foranstaaende Vurdering har jeg gennemset og intet fundet at bemærke.

Martin Blom Branddirektor.

Maal mellem Bygningerne maa anføres i Meter. Brandmure maa angives, Uforsikrede Bygninger maa anføres.

tidl. 030

Fundamenter, elektrisk Installation og Støbegods m. m. anføres under den Bygning, hvori de findes.

18 JUN 1941 B

Police Nr. *111* *Narvalvej* Ams *n* Distrikt.

Tariferet-10/41

Aar 1941 den *9 Juni* har undertegnede Vurderingsmænd foretaget nedenstaaende Beskrivelse og Vurdering til Indtegning

i Østifternes Brandforsikring af Bygningerne paa Matr. Nr. *396* af *Øster* By *Øster* Sogn

tilhørende *Stenkjæger* *Ernst Lindblom* Vejnavn og Nr. (Stilling) (Navn) (eller Ejendommens Navn).

Selleje *pr. Allinge* Ejer tillige af Police Nr. *111* (Bopæl) (Postadresse) (Har Ejeren ikke andre Forsikringer skrives: Nej)

9 26 JUN 1941 KB Bygningernes										
Litra	Anvendelse; Indretning, Udstyrelse m. v. og Areal	Fagantal	Længde	Dybde	Højde	Ydermure	Tag*	Specifikation af Fundamenter, elektrisk Installation og Støbegods m. m.	Værdi for hver Bygning og hver Genstand	Totalsum for hvert Litra
									Kr.	Kr.
<i>a</i>	<i>Stenkjæger</i> Grundmuret Bygning paa Betonfundament. 1 Sten br. Hver kv. Mtr. Vinkeltag af tegl. for forikred for 5670. Kr. forsvæjes til. 63 m ² af 170. Kr.	4	8.20	7.65	3.25	br. Hver tegl				10700
<i>b</i>	<i>Vadskærby bygning</i> 1 Sten Hver Mtr. Betonfundament. Skud tag af Brodder og Pap for forikred for 800. Kr. forsvæjes til. 28 m ² af 80. Kr.		6.80	3.70	2.75	br. Hver Pap				1800
<i>c</i>	<i>Reklame opst. af br. Hver</i> for forikred for 180. Kr. forsvæjes til									300
								0,47		
								Helaarlig		
								1,28	5,12	
								1,28	2,56	
								1,28	2,56	
<p><i>Bygningerne er ikke forandret siden forrige vurdering 30-10-1939.</i></p> <p><i>Vidtlidige Tomte Løn 6600 Kr</i> <i>Forsvæjelse 6200 "</i> <i>Korsivering Løn 12800 Kr</i></p>										
								12800		12800

Løbe Nr.	3114	T. pr.	47
Dato	24 JUNI 1941	St.	-
Tils.	Ar.	-	47

* Haardt Tag paalagt Straatag skrives, f. Eks. Plader paa Straa. Dels haardt Tag og dels Straatag skrives, f. Eks. Plader og Straa.

Vend om!

Hver Vurdering forsynes med Grundrids, og Fundamenter, Støbegods, elektrisk Installation og andre Genstande, der medforsikres, anføres under den Bygning, hvori de findes.

20
 Besv.
 1921

Police Nr. 111 Amt Bornholm Distrikt.

Tarifret.

Aar 1921 den 18 August

tegning

i Østifterne

Police-Nr. 111

Bornholm Amt Distrikt.

Sogn

tilhørende

Nr. i L. B.
 Ejer Ernst Lindblom

OLSKER

Litra

Matr.-Nr. 39 i 35. Selvejerd Parod By, Olsker Sogn.
 fra 6/12 1912 Vurd. 18/8 21

sum
 hvert
 tra

Gr.

Bygningerne.	Mure.	Tag.	Fag.	Værdi.	Værdi.	Værdi.	Værdi.
				Kr.	Kr.	Kr.	Kr.
a: Beboelse	Gdm	Tegl	.	2813	7875		
b: Mdhus	do	Pap	.	272	1725		
c: W.C.	br.	Sten	.		200		
Uden for Bygn.							
Inventar:				2085	9800		

75

725

200

Afstand til Nabo 9. M h - a
75 - 54 -
25 Al.

Overføres . . . 9800

Vend om!

Hver Vurdering forsynes med Grundrids, og Fundamenter, Støbegods, elektrisk Installation og andre Genstande, der medforsikres, anføres under den Bygning, hvori de findes.

Police Nr. 111

Amts Boh

Distrikt.

Tariferet.

Aar 1921 den 18 August har undertegnede Vurderingsmænd foretaget nedenstaaende Beskrivelse og Vurdering til Indtegning

i Østifternes Brandforsikring af Bygningerne paa Matr. Nr. 39 b af 35 Leg Parcel By Oleker Sogn

tilhørende Mr. Steninger Ernst Lindblom ; tidligere Ejer var _____
(Stilling) (Fulde Navn)

Litra	Bygningernes				Ydermurene er af:	Taget er af:	Hvis Fundamenter, Kakkellovne, Komfurer eller andre Genstande er medforsikret, anføres dette samt Betegnelsen for hver enkelt Del under hvert Litra for sig	Værdi til Forsikring af hver Bygning og medforsikret Fundament, Støbegods, fast Inventar o. s. v.	Totalsum for hvert Litra
	Indretning og Anvendelse; Loft, Gulv, Udstyrelse m. v.	Fagantal	Længde	Dybde					
		Meter (A+)	Meter (A+)	Meter (A+)				Kr.	Kr.
A.	Biboeloesbygning. Indrettet til Biboeloe med 4 Værelser, Køkken og Forstue. I alle Værelser er Brøddeloft og Brøddegate samt er godt udstyret med Maling og Tapeter. Der findes en 25 Centner Skorsten af br. Sten. 63 m ² a 125 Kr	4	8,20	7,65	3,25	br. Sten Tegl			7875
B.	Wadskehusbygning Indrettet til Wadskehus, Brøddehus og Værelser. Der findes Betanget i Skorsten af br. Sten og en Mængde 23 m ² a 75 Kr	3	6,30	3,70	2,75	br. Sten Pap			1725
C.	En Pitorade af br. Sten ansettes til								200
<p>1/2 - 9800 - 2 - 1-96 ✓ 0-45 ✓</p>									
								Overføres . .	9800

Vend om!

Litra	Bygningernes				Yder- murene er af:	Taget er af:	Hvis Fundamenter, Kakkelovne, Komfurer eller andre Genstande er medforsikret, anføres dette samt Betegnelsen for hver enkelt Del un- der hvert Litra for sig	Værdi til For- sikring af hver Bygning og medforsikret Fundament, Stø- begods, fast In- ventar o. s. v.	Totalsum for hvert Litra
	Indretning og Anvendelse; Loft, Gulv, Udstyrelse m. v.	Fagantal	Længde	Dybde					
			Meter (Al.)	Meter (Al.)	Meter (Al.)			Kr.	Kr.
							Overført . .		9800
Ejendommens samlede Forsikringssum bliver									9800 Kr.

1. Hvilke Haandværk eller Næringsbrug drives i Ejendommen? *Beboelse*

2. Er Skorstene, Bagerovne og Ildsteder lovlige? *Ja.*

3 a. Findes der **Dampmaskine, Eksplosionsmotor** eller anden **mekanisk** Kraft?
(Er der Eksplosionsmotor, udfyldes et Oplysningsskema.) *Nei*

b. I **Træbearbejdningens virksomheder** maa Antallet af Høvlebænke eller Specification af Maskinerne opgives.

4 a. Hvor stor Afstand er der til nærmeste Nabobygning med **haardt Tag**? *9* Meter, maalt fra Litra *a*

b. " " " " " " " " **Straatag**? *75* " " " " " "

Anm.: Af Hensyn til rigtig Beregning af Kontingentet er det absolut nødvendigt, at begge Afstandsspørgsmaalene besvares. Afstande indtil 200 m maa opgives med nøjagtigt Maal. Afstande derover skrives blot „over 200 m“.

5. Har denne Ejendom før været forsikret her og under hvilket Police Nr.? *Ja Nr. 111.*

Denne Forretning har vi foretaget som redelige og samvittighedsfulde Mænd.

H. A. Mogensen *W. A. Bjeller* *Ernst Lindblom*
Vurderingsmænd. Rekvisitent.

Gebyr:
Til Vurderingsmændene *5* Kr. 00 Ø.
„ Branddirektøren *75* „
5 Kr. 75 Ø.

Til foranstaaende Vurdering har jeg intet at bemærke.

M. J. Jørgensen
Branddirektor.

Grundrids med Afstand mellem Bygningerne og Oplysning om Brandmure. **Uforsikrede** Bygninger maa ogsaa anføres

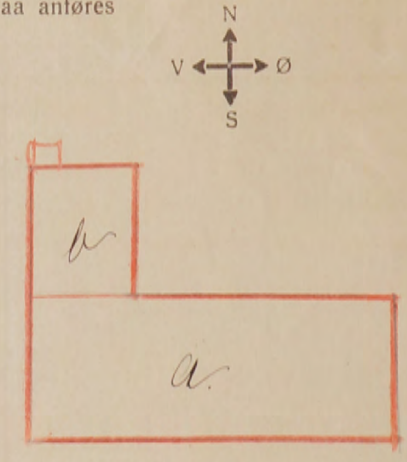

Alle til en Ejendom hørende Bygninger optages baade i Beskrivelse og Grundrids, selv om ikke alle Litra omvurderes.

120
 O. E.
 Ank: 13 DEC 1912
 Besv:

Tariferet

Hver Vurdering forsynes med Grundrids, og Fundamenter, Støbegods, elektrisk Installation og andre Genstande, der medforsikres, anføres under den Bygning, hvori de findes.

Pol. Nr. 111 Amt Bornholm Distrikt

Aar 1912 den 6^{te} December har undertegnede Vurderingsmænd foretaget nedenstaaende Beskrivelse og Vurdering til

Indtegning i „Ostifternes Brandforsikring“ af Bygningerne paa Matr. Nr. 39 af 35 Lg Parcel By Oleker

Sogn Bornholms Amt, tilhørende Ernst Lindblom; tidligere Ejer var

Litra	Bygningernes				Ydermurene ere af:	Taget er af:	Hvis Fundamenter, Kakkellovne, Komfurer eller andre Genstande ere medforsikrede, anføres dette samt Værdien for hver enkelt Del	Værdi til Forsikring	Anm.
	Indretning og Anvendelse; Loft, Gulv, Udstyrelse m. v.	Fagantal	Længde	Dybde					
<u>a</u>	Bokølsbygning. Indrettet til Bokøls med 4 Værelser samt Hjøkkum og Tojstue. I alle Værelser er Broddeloft og Broddelagstø. Tæpper er malt og Gulvene færdigvask. Voggene er støgne med Kalkfarve. De findes i 9 ^o Skorsten af brønde Sten samt i rimelig Holdt.		Alen	Alen	Alen		Kr.	Kr.	
	159 # Alen a 17 ^{te}	4	13 ⁸	12 ⁸	4 ⁷	Brønde Sten Tag		2703	
<u>b</u>	Udhvudsbygning. Indrettet til Vadskehus Brøndehus og Retirade De findes i 9 ^o Skorsten af brønde Sten.						1 Kakkellovne 1 Komfurer	75 35	2813
	36 # Alen a 7 ^{te}	2	6	6	3 ²	Br Sten Pap	Mangryde	252 20	272
								Overføres...	3085

Vend om!

Litra	Bygningernes				Ydermurene ere af:	Taget er af:	Hvis Fundamenter, Kakkelovne, Komfurer eller andre Genstande ere medforsikrede, anføres dette samt Værdien for hver enkelt Del	Værdi til Forsikring	Anm.
	Indretning og Anvendelse; Loft, Gulv, Udstyrelse m. v.	Fagantal	Længde	Dybde					
			Alen	Alen	Alen		Kr.	Kr.	
							Overført...	3085	
Ejendommens samlede Forsikringssum bliver								3085	

1. Hvilket Haandværk eller Næringsbrug drives i Ejendommen? *Intet, kun Bobelse*

2. Med Hensyn til Skorstene, Bagerovne og Ildsteder bemærkes om de ere lovlige? *Ja*

3. Findes der **Dampmaskine, Gas- eller Petroleumsmotor** eller anden **mekanisk Kraft**? *Nei*
 Er Loftet i Kedelrummet af Mur eller Jern? _____
 Hvor stor er Afstanden fra Kedlens Overkant til Loftet? _____

4. Hvor mange Alen er der til **nærmeste** Nabosted?
 Hvad benyttes dette til? *ca 25 Alen Forsamlingshus*
 Hvad er Nabostedet tækket med? *Tegl*
 Er Nabostedet forsikret her, og hvad er Ejerens Navn? *Nei Olsku Kommune*
 Nabostedets Fors. Nr., forsaavidt det er forsikret her? _____

5. Findes der Straatag indenfor 20 Alen fra Bygningerne? *Nei*

6. **Har denne Ejendom før været forsikret her og under hvilket Fors.-Nr.** *Ejendommen er nyopført*

Denne Forretning have vi foretaget som redelige og samvittighedsfulde Mænd.

Grundrids med Afstand mellem Bygningerne og Op-lysning om Brandmure. **Uforsikrede** Bygninger maa ogsaa anføres.

H. A. Magnusson *A. Jusell*
 Vurderingsmænd.

Ernst Lindblom
 Rekvirent.

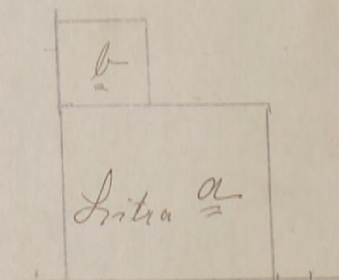

Gebyr:
 Til Vurderingsmændene 2 Kr. 500.
 „ Branddirektøren „ 25 „
 2 Kr. 750.

Østifternes Brandforsikring

Denne Begæring kan kun benyttes, hvis Ejendommen er vurderet i de sidste 10 Aar, og der ikke efter Vurderingen er foretaget Om- eller Tilbygning.

Sum	40.000	Lb.-Nr.	14550
Pr. 1. Aar	10 40	T.pr.	0 20
T. gr.	8 00	Stp.	0 20
	-8. 3. 1949	Ialt	0 40

Police Nr. 112 Amt Bornholms Distrikt 1

Matr.-Nr. 82 kg af Olsten Sogn. Vejnavn og Nr. (eller Ejendommens Navn)

Ejer Roms Stilling Hans L. Gribert Jespersen Navn (kun sædvanligt benyttet Fornavn eller Forbogstav anføres) Bopæl Tjærebyvej 11, Sallinge Postadresse

Tarifbet. 4/49

Not i Bogn

Gebyr noteret Januar

BEGÆRING
OM
PRISSTIGNINGS-FORHØJELSE

Undertegnede Ejer af nævnte Ejendom begærer her ved Forsikringssummen forhøjet som anført. — Forhøjelsen skyldes alene Byggeudgifternes Stigning siden den sidst foretagne vedtægtsmæssige Vurdering eller Prisstigningsbegæring. Forhøjelsen maa mindst være 10 %. Den samlede Sum for større Forsikringer ansættes til hele Tusinde Kroner. Summerne for de enkelte Litra eller Genstande afrundes til hele Hundrede Kroner.

Saa vel jeg selv som Brandforsikringen er berettiget til senere at kræve Forsikringssummen ændret ved Vurdering efter Vedtægtsens almindelige Bestemmelser. Policen vedlægges.

Sallinge den 7. Februar 1949.

H. Gribert Jespersen
Underskrift.

I Tilfælde af Skade erstattes kun den virkelige Værdi i Brandens Øjeblik.

* Disse Rubrikker udfyldes efter Policen. — Ny Sum maa anføres for hvert Litra. Alle særskilt beliggende Bygninger, Maskiner og andet Inventar skal være anført i Policen for at være forsikret. Desuden er Vand-, Gas- og elektriske Installationer, Støbegods, Centralvarmeanlæg og sædvanligt Bygningsinventar medforsikret uden særlig Specifikation paa Policen, medmindre Genstandene er forsikret som Løse.

Litra	Benyttelse	Ydermure	Tag	Bygningernes*	
				Gl. Sum	Ny Sum
a	Villa	Garn	Tegl	24000	32000
b	Vaskerum & Køkken	-	-	6000	8000
				Efter Vurdering af 29 April 1945 var tidligere Sum:	30000
				Ejendommens samlede Forsikringssum bliver:	40000

Nedenstaaende Spørgsmaal og Grundrids besvares og udfyldes af Vurderingsmanden

Specifikation af alle Træbearbejdnings-Maskiner med Angivelse af Litra, hvori de findes. Antal Høvlebænke maa ligeledes opgives.

Spaangivende Maskiner		Save og ikke spaangivende Maskiner	
Antal	i Litra	Antal	i Litra
a. Fræsemaskiner		a. Baandsave	
b. Høvlemaskiner		b. Rundsave	
c. Kehlemaskiner		c. Boremaskiner	
d. Kombinerede Maskiner		d. Stemmehmaskiner	
e. Afrette- eller Oprettemaskiner		e. Høvlebænke	
f. Andre lignende Maskiner		f. Andre Save og lignende Maskiner	
g.		g.	
h.		h.	
i.		i.	
Spaangivende Maskiner ialt:		Save, Høvlebænke og ikke spaangivende Maskiner ialt:	

- Hvilke Haandværk eller Næringsbrug drives i Ejendommen? Beboelse
 - Afstand til nærmeste Nabobygning*. Afstande indtil 30 Meter opgives med nøjagtigt Maal.
 - a. med haardt Tag? 30 Meter, maalt fra Litra b
 - b. med Straatag? ca. 200 Meter, » » »

* Ved Ejendom med baade haardtækte og straatækte Bygninger skal Afstanden maales fra straatækt Litra.
 - Er Skorstene, Bagerovne og Ildsteder lovlige? Ja
 - Er der Lynafleder efter Netsystemet paa alle straatækte Bygninger? -
 - Kan der ydes Nedsættelse for brandsikret Etageadskillelse i Staldbygninger? - % af Litra. Besvares med Angivelse af % - jfr. Tarifens Regler.
 - Benyttes der Dampmaskine, Forbrændingsmotor eller anden mekanisk Kraft? Art Stij Størrelse HK*
- * Er Drivkraft installeret i flere Bygninger, maa Opgivelse ske for hvert Litra.

GRUNDRIDS. Farver: Haardt Tag = Rødt. Straatag = Blaåt eller Sort. Bræddewægge med haardt Tag = Gult.

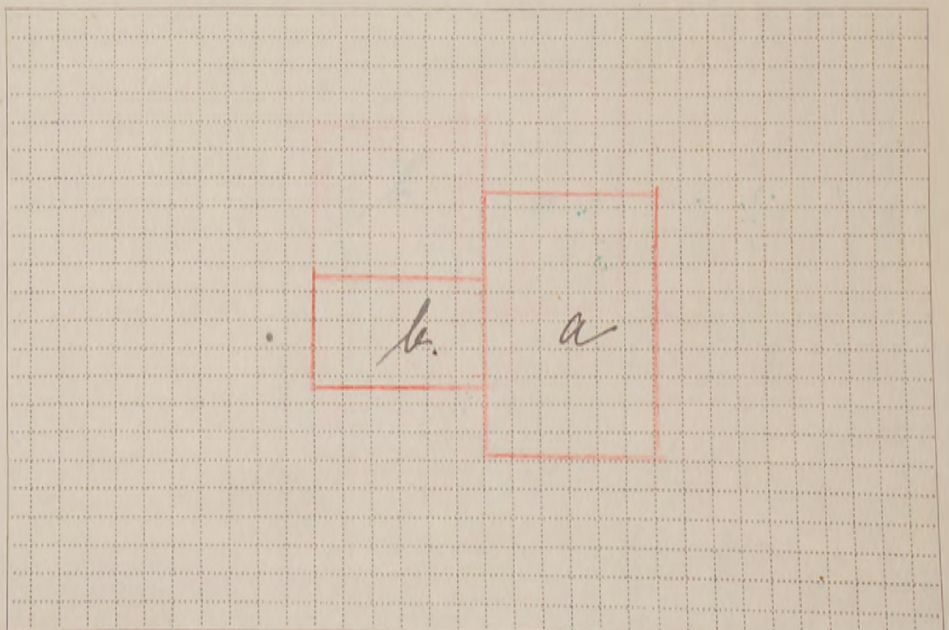

Tariferingsspørgsmaalene og Grundridset er besvaret og udfyldt af undertegnede efter Oplysningerne i den sidste Vurdering af Ejendommen.

Forhøjelsen er indført i Vurderingsprotokollen.
Olsten den 17. Febr. 1949.

H. Gribert
Vurderingsmand.

Prisstignings-Forhøjelsen er indført i Branddirektoratets Protokol/Kartotek.

Roms den 18-2-1949.

Marens Olsen
Branddirektor.

Maal mellem Bygningerne maa anføres i Meter. Brandmure maa angives. Uforsikrede Bygninger maa anføres.

Østifternes Brandforsikring PRISSTIGNINGS-BEGÆRING

Denne Begæring kan kun benyttes, hvor Ejendommen er vurderet i de sidste 10 Aar, og der ikke efter Vurderingen er foretaget Om- eller Tilbygning.

Police Nr. 112

Bornholms Amts

Distrikt

Matr. Nr. 82 h ga

By

Olstær

Sogn

Vejnavn og Nr. (eller Ejendommens Navn)

Ejer H. Repnermand Hans Gilbert Jessersen

Stilling

Navn (kun sædvanligt benyttet Fornavn eller Forbogsstav anføres)

Bopæl

Postadresse

Sum	<u>30.000</u>	Lb-Nr.	<u>1167</u>
1.-Pr.	<u>6-00</u>	T.-pr.	<u>2-00</u>
Tils.	<u>x</u>	Stp.	<u>-10</u>
		Ialt	<u>2-10</u>

3 MAJ 1945

Landelsbanken A.m.b.a.

Prime
Tilføret 10/45

BEGÆRING OM PRISSTIGNINGS-FORHØJELSE

Undertegnede Ejer af nævnte Ejendom begærer her ved Forsikringssummen forhøjet som anført. — Forhøjelsen skyldes alene Byggeudgifternes Stigning siden den sidst foretagne vedtægtsmæssige Vurdering.

Forhøjelsen maa mindst være 10%. Den samlede Sum for større Forsikringer ansættes til hele Tusinde Kroner. Summerne for de enkelte Litra eller Genstande afrundes til hele Hundrede Kroner.

Saavel jeg selv som Brandforsikringen er berettiget til senere at kræve Forsikringssummen ændret ved Vurdering efter Vedtægtens almindelige Bestemmelser.

Polisen vedlægges.

den 29/4 1945.

H. Gilbert Jessersen
Ejerens Underskrift.

I Tilfælde af Skade erstattes kun den virkelige Værdi i Brandens Øjeblik.

* Disse Rubrikker udfyldes efter Policen af Ejeren. — Ny Sum maa anføres for hvert Litra. Alle særskilt beliggende Bygninger, Maskiner og andet Inventar skal være anført i Policen for at være forsikret. Derimod er Vand-, Gas- og elektriske Installationer, Støbegods, Centralvarmeanlæg og sædvanligt Bygningsinventar medforsikret uden særlig Specifikation paa Policen.

Bygningernes*

Litra	Benyttelse	Ydermure	Tag	Gl. Sum		Ny Sum	
				Kr.	Kr.	Kr.	Kr.
a	<u>Villa, Luchius</u>	<u>Edm.</u>	<u>Tegl</u>	<u>16.000</u>		<u>24.000</u>	
b	<u>Vasketernis</u>	"	"	<u>4.000</u>		<u>6.000</u>	
Efter Vurdering af <u>22. juli 1942</u> var tidligere Sum:				<u>2.000</u>			
Ejendommens samlede Forsikringssum bliver:						<u>30.000</u>	

Tariferingspørgsmaalene og Grundridset er besvaret og udfyldt af undertegnede efter Oplysningerne i den nævnte sidste Vurdering af Ejendommen.

Forhøjelsen er indført i Vurderingsprotokollen.

Olstær den 29/4 1945.

H. G. Jessersen
Vurderingsmand.

Prisstignings-Forhøjelsen er indført i Branddirektoratets Protokol/Kartotek.

Lobæk den 1-5-1945.

Harald Alen
Branddirektor.

- Hvilke Haandværk eller Næringsbrug drives i Ejendommen? Beboelse
- Afstand til nærmeste Nabobygning*. Afstande indtil 30 Meter opgives med nøjagtigt Maal.
 - med haardt Tag? 30 Meter, maalt fra Litra a
 - med Straatag? ca. 200 Meter, » » »

* Ved Ejendom med baade haardtækte og straaetækte Bygninger skal Afstanden maales fra straaetækt Litra.
- Er Skorstene, Bagerovne og Ildsteder lovlige? Ja
- Er der Lynafleder efter Netsystemet paa alle straaetækte Bygninger? -
- Kan der ydes Nedsættelse for brandsikret Etageadskillelse i Staldbygning? 0%
Besvares med Angivelse af % - jfr. Tarifens Regler.
- Benyttes der Dampmaskine, Forbrændingsmotor eller anden mekanisk Kraft? Nej

GRUNDRIDS. Farver: Haardt Tag = Rødt. Straatag = Blaat eller Sort. Bræddevægge med haardt Tag = Gult.

N.
↑
||

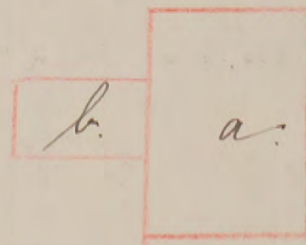

Maal mellem Bygningerne maa anføres i Meter. Brandmure maa angives. Uforsikrede Bygninger maa anføres.

20

100 010

*) Andelsbanken a.m.b.a. Rønne

Tariferet-10/42

Alle til en Ejendom hørende Bygninger optages baade i Beskrivelse og Grundrids, selv om alle Litra ikke omvurderes.

Andelsbanken
a.m.b.a.
Rønne-Afdeling

Post Konto 10741
Telefon: 700 & 703
Banktid: 9-12 og 14-16

Rønne, den 23. April 1945.

Lb-Nr.	6300
Tillpr.	1-30
Stp.	0-20
1942 ialt	1-50

rdering til Indtegning
her Sogn

Østifternes Brandforsikring,
Vestervoldgade 104,
København - V.-

Ved hoslagt at fremsende Brandpolice Nr. 112-B1
skal vi anmode Dem om, at Forsikringssummen maa
blive forhøjet til Kr. 30.000,00.

Med Højagtelse
ANDELSBANKEN
RØNNE-AFDELING
H. Specialfuldmægt

[Handwritten signature]

3 MAI 1945

Sum for hver nstand	Sum for hvert Litra
Kr.	Kr.

Gebyr for
6-
1-

Form. 416

Østifternes Brandforsikring

TELEFONER
CENTRAL 627-13627
POSTKONTO: 1331.



VESTERVOLDGADE
104
KØBENHAVN V.

M/BM.

STIFTET 1889.

26 April 1945.

Hr. Branddirektør Marcus, Blem, R.af Dbg.,
Lobbæk.
B.l.

Police Nr. 112 Matr. Nr. 82hq Olsker.
Hr. Repræsentant H. Gilbert-Jespersen.

Vi anmoder om Forhøjelse af Forsikringssummen fra
Andelsbanken, Rønne-Afdeling, Rønne
og beder Dem snarest indsende Vurdering eller Prisstignings-Begæring.

Policen vil blive afsendt direkte herfra, hvorfor
Regning maa vedlægges, hvis Rekvirenten skal afkræves
Gebyr. Er Brev fra Rekvirenten vedlagt, bedes det til-
bagesendt.

[Handwritten initials]

(Prisstignings-Begæringen skal sendes til Rekvirentens Udfyldelse og Underskrift, medmindre der i Brev fra Rekvirenten er anført Forhøjelse med en bestemt Procentsats eller til bestemt Beløb).

16000

4000

20000

end om!

*) Haardt
1) Elektr
12A.1.1942. 1

Bygningernes					Specifikation af medforsikret 1) Elektrisk Installation, Støbegods og lign. 2) Maskiner, Motorer, Butiksinventar og lign.	Sum for hver Bygning og hver Genstand Kr.	Sum for hvert Litra Kr.
Litra	Anvendelse, Etagehøjde, Indretning, Udstyrelse m. v. og Areal samt Pris pr. m ² .	Længde de	Dybde de	Ydermure de			
		Meter	Meter				
					Overført...		

Ejendommens samlede Forsikringssum bliver Kr. 20000

I. a. Drivkraftens Art? *
 b. Drivkraftens Størrelse? HK *
 * Er Drivkraft installeret i flere Bygninger, maa Opgivelse ske for hvert Litra.
 II. Specifikation af alle TræbearbejdningsMaskiner med Angivelse af Litra, hvori de findes.
 Antal Høvlbænke maa ligeledes opgives.

Spaangivende Maskiner		Save og ikke spaang. Maskiner	
	Antal i Litra		Antal i Litra
a. Fræsemaskiner		a. Baandsave	
b. Høvlmaskiner		b. Rundsave	
c. Kehlemaskiner		c. Boremaskiner	
d. Komb. Maskiner		d. Stemmehmaskiner	
e. Afrette eller Oprettemaskiner		e. Høvlbænke	
f. Andre lign. Maskiner		f. Andre Save og lign. Maskiner	
g.		g.	
h.		h.	
i.		i.	
Spaangivende Maskiner ialt:		Save og ikke spaang. Mask. ialt:	

1. Hvilke Haandværk eller Næringsbrug drives i Ejendommen? Høvl
 2. Afstand til nærmeste Nabobygning*. Afstande indtil 30 Meter opgives med nøjagtigt Maal.
 a. med haardt Tag? 20 Meter, maalt fra Litra 1
 b. med Straatag? over 200 Meter, » » »
 * Ved Ejendom med baade haardtækte og straatækte Bygninger skal Afstanden maales fra straatækt Litra.
 3. Er Skorstene, Bagerovne og Ildsteder lovlige? Ja
 4. Er der Lynafleder efter Netsystemet paa alle straatækte Bygninger? Nej
 5. Kan der ydes Nedsættelse for brandsikret Etageadskillelse i Staldbygning? 0/0
 Besvares med Angivelse af % - jfr. Tarifens Regler.
 6. Benyttes der Dampmaskine, Forbrændingsmotor eller anden mekanisk Kraft? Nej
 I bekræftende Fald maa Rubr. Ia-b og II besvares nøjagtigt. (Motorskema maa udfyldes, hvis Skema ikke tidligere er indsendt)
 7. Har Ejendommen hidtil været forsikret her? Ja, 11/2
 (Police Nr. maa anføres paa Forsiden, Udmeldelsesbegæring m. m. maa vedlægges ved Overførelse fra andet Selskab).

GRUNDRIDS. Farver: Haardt Tag = Rødt. Straatag = Blaåt eller Sort. Bræddevægge med haardt Tag = Gult.
 N.
 ↑
 ▬

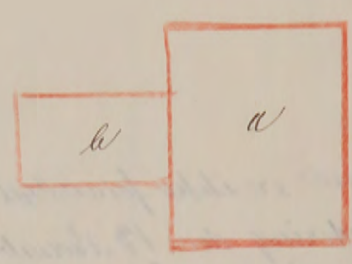

Denne Forretning har vi foretaget som redelige og samvittighedsfulde Mænd, og erklærer vi, at Forsikringssummen er ansat til Bygningernes virkelige Værdi.

A. Jensen Hans M. Poulsen H. Gilbert-Jensen
 Vurderingsmænd. Rekvirent.

Gebyr:	Fra Foreningen		Af Ejeren	
	Kr.	Øre	Kr.	Øre
Til Vurderingsmændene			1	50
» Branddirektøren				
For Beskrivelsen				
» Ny Forsikring				
Ialt....			1	50

Foranstaaende Vurdering har jeg gennemset og intet fundet at bemærke.

Marcus Olsen
 Branddirektør.

Maal mellem Bygningerne maa anføres i Meter, Brandmure maa angives, Uforsikrede Bygninger maa anføres.

Hver Vurdering forsynes med Grundrids, og Fundamenter, Støbegods, elektrisk Installation og andre Genstande, der medforsikres, anføres under den Bygning, hvori de findes.

40
O. B.
Ank. 18. NOV. 1918
Beskr.

Pol. Nr. 112 *Bornholms* Amts Distrikt.

Tariferet.

Aar 1918 den 13 November har undertegnede Vurderingsmænd foretaget nedenstaaende Beskrivelse og Vurdering til

Indtegning i „Østifternes Brandforsikring“ af Bygningerne paa Matr. Nr. 82^h af By *Olshus*

Sogn *Bornholms* Amt, tilhørende *Hr. Kaptajn C. Hinze*; tidligere Ejer var *Fru Vestfal*

Litra	Indre	Hvis Fundamenter, Kalkelovne, Komfurer	Værdi til Forsikring af hver	Totalsum
-------	-------	--	------------------------------	----------

Østifternes Brandforsikring

TELEFONER
CENTRAL 627-13627
POSTKONTO: 1331.



VESTERVOLDGADE
— 104 —
KØBENHAVN V.

STIFTET 1889.

16-7-42.

Hr. Branddirektør *Marcus Blem,*
Engegaard.
B.l.

Police Nr. 63 Matr. Nr. 82-fk, Olsker Sogn
Hr. " 112 " 82-hq, Olsker Sogn,
Hr. Repræsentant *Hans Lauri Gilbert-Jespersen.*

Vi anmoder om Forhøjelse af Forsikringssummen fra
Andelsbanken, Rønne.

Vurderingen eller Prisstignings-Tillæg bedes snarest
indsendt med Brevet vedlagt. - Policen vil blive afsendt
direkte herfra. Skal Gebyr afkræves Rekvirenten, maa Regning
vedlægges.

B

2 Pol.

(Prisstignings-Begæringen skal fra Branddirektøren sendes til
Rekvirentens Udfyldelse og Underskrift).

62. 5. 42. 2000. 50120.

Overføres . . . *11400*

Hver Vurdering forsynes med Grundrids, og Fundamenter, Støbegods, elektrisk Installation og andre Genstande, der medforsikres, anføres under den Bygning, hvori de findes.

Ø. B. B. Ank. 18. NOV. 1913

Pol. Nr. 117 *Bornholms* Amts Distrikt.

Tarifet

Aar 1918 den 13 November har undertegnede Vurderingsmænd foretaget nedenstaaende Beskrivelse og Vurdering til

Indtegnning i „Østifternes Brandforsikring“ af Bygningerne paa Matr. Nr. 82 ^{h 9} af *Olbu* By

Sogn *Bornholms* Amt, tilhørende *Hr. Kaptein E. Højgaard*; tidligere Ejer var *Fru Jessen*

Litra	Bygningernes				Ydermurene er af:	Taget er af:	Hvis Fundamenter, Kakkelovne, Komfurer eller andre Genstande er medforsikret, anføres dette samt Betegnelsen for hver enkelt Del under hvert Litra for sig	Værdi til Forsikring af hver Bygning og medforsikret Fundament, Støbegods, fast Inventar o. s. v.	Totalsum for hvert Litra	
	Indretning og Anvendelse; Loft, Gulv, Udstyrelse m. v.	Fagantal	Længde	Dybde						Højde
<u>a</u>	<p>Willabygning. Indrettet til Sommerlejlighed med 4 Værelser, Forstue og Trappegang. Der er 2 Loftværelser. I alle Værelser er gipsede Loftet og Brøddugter og de er godt indstregt med Maling. Der findes en 25 Centner Skorsten af br. Sten 67 m² a 140</p>	4	9	7,40	4	brønde Sten tegl		Kr.	Kr.	
<u>b</u>	<p>Wadskløvsbygning. Indrettet til Wadskløvs Forstue, Brøddugter og W. O. En 25 Centner Skorsten af brønde Sten 23 m² a 90 m²</p>	3	6	3,80	2,5	brønde Sten tegl		Kr.	Kr.	
/a - 11400 - 2 - 2.28										
								Overføres . .	11400	

Litra	Bygningernes				Ydermurene er af:	Taget er af:	Hvis Fundamenter, Kakkelovne, Komfurer eller andre Genstande er medforsikret, anføres dette samt Betegnelsen for hver enkelt Del under hvert Litra for sig	Værdi til Forsikring af hver Bygning og medforsikret Fundament, Støbegods, fast Inventar o. s. v.	Totalsum for hvert Litra
	Indretning og Anvendelse; Loft, Gulv, Udstyrelse m. v.	Fagantal	Længde	Dybde					
			Meter (Al.)	Meter (Al.)	Meter (Al.)			Kr.	Kr.
							Overført...	11400	

Ejendommens samlede Forsikringssum bliver 11400

- Hvilket Haandværk eller Næringsbrug drives i Ejendommen? *Intet, Bekæls*
- Med Hensyn til Skorstene, Bagerovne og Ildsteder bemærkes, om de er lovlige? *Ja*
- Findes der **Dampmaskine, Explosionsmotor** eller anden **mekanisk** Kraft?
(Er der Explosionsmotor udfyldes et Oplysningsskema)
Er Loftet i Kedelrummet af Mur eller Jern?
Hvor stor er Afstanden fra Kedlens Overkant til Loftet?
nei
- Hvor mange Meter (Al.) er der til nærmeste Nabosted med **brandfrit Tag?**
" " " " " " " " **Straatag?**
Hvad benyttes **nærmeste** Nabosted til?
Er det forsikret her, og hvad er Ejerens Navn?
Nærmeste Nabosteds Pol. Nr., forsaavidt det er forsikret her?
*ca 30 Meter
om 30
Bekæls
Ja Fin Vistel*
- Har denne Ejendom før været forsikret her og under hvilket Pol.-Nr.?**
Ja Polico N^o 112

Denne Forretning har vi foretaget som redelige og samvittighedsfulde Mænd.

H. A. Mogensen Vurderingsmænd. *A. Jensen* For. *O. Vindke* Rekvirent. *H. A. Mogensen*

Gebyr:
Til Vurderingsmændene 7 Kr. 00 Ø.
" Branddirektøren 1 " 00 "
8 Kr. 00 Ø.

Til foranstaaende Vurdering har jeg intet at bemærke.

Mogensen
Branddirektor.

Grundrids med Afstand mellem Bygningerne og Oplysning om Brandmure. **Uforsikrede** Bygninger maa ogsaa anføres.

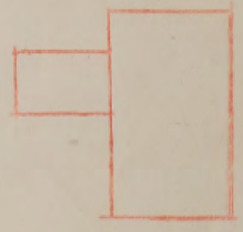
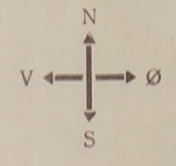

Alle til en Ejendom hørende Bygninger optages baade i Beskrivelse og Grundrids selv om ikke alle Litra omvurderes.

20
Ank: 22 APR 1913
Besv:

Tariferet

Hver Vurdering forsynes med Grundrids, og Fundamenter, Støbegods, elektrisk Installation og andre Genstande, der medforsikres, anføres under den Bygning, hvori de findes.

Pol. Nr. 112. Amts..... Distrikt.....

Aar 1913 den 17 April har undertegnede Vurderingsmænd foretaget nedenstaaende Beskrivelse og Vurdering til

Indt
Sog
Litr

Police-Nr. 112. Bornholms Amts Olsker Distrikt.

Nr. i L. B.
Ejer Fra Malvine Westphal Kaptajn C. Hintze.

Revisor V. Ahlbom.

OLSKER 112

Matr.-Nr. 82 hg By, Olsker Sogn,
fra 17/4 1913 Vurd. 13/11 18

Bygningerne.	Mure.	Tag.	Fag.	Værdi.		Værdi.	
				Kr.	Kr.	Kr.	Kr.
a. Villa	Jdms	Tegl		4500	9380		
b. Vaskelov. Løstige. WC.	a.	a.			2020		
Uden for Bygn.							
Inventar:							
				4500	11400		

Afstand til Nabo 0.50 Al.
26-8-1922

Overføres... 4500

Vend om!

20
 Ank: 22 APR 1913
 Besv:

Tariferet

Hver Vurdering forsynes med Grundrids, og Fundamenter, Støbegods, elektrisk Installation og andre Genstande, der medforsikres, anføres under den Bygning, hvori de findes.

Pol. Nr. 112. Amts _____ Distrikt _____

Aar 1913 den 17 April har undertegnede Vurderingsmænd foretaget nedenstaaende Beskrivelse og Vurdering til Indtegnning i „Østifternes Brandforsikring“ af Bygningerne paa Matr. Nr. 82 af _____ By Oloks Sogn Berskovs Amt, tilhørende Fru Malvine Westphal; tidligere Ejer var _____

Litra	Bygningernes				Ydermurene af:	Taget er af:	Hvis Fundamenter, Kakkelovne, Komfurer eller andre Genstande ere medforsikrede, anføres dette samt Værdien for hver enkelt Del	Værdi til Forsikring	Anm.
	Indretning og Anvendelse; Loft, Gulv, Udstyrelse m. v.	Fagantal	Længde	Dybde					
a	<p>Willabygning. Indrettet til Sommerleilighed med 4 Voreser og Forstue med Trappegang i Stuekagen samt 2 Loftvoreser. I alle Voreser er gipsede Loftter og fernisserede Brøddegastole. Alle de øvrige Trovæsk er malet og hvidlakkeret indvendig i Voreserne. Væggene er limfarvede. I Voreserne findes 4 stk faste Gjæmuskabe. Der findes 2 smaa Koldere samt en 9" Forstue af brændt Sten.</p>		Alen	Alen	Alen		Kr.	Kr.	
	174 II Alen a 24 Re	4	14½	12	5½	brændt Sten Tegl		4176	
	En aaben Veranda med Gst samt Laage og Voger ansettes til							324	
							Overføres...	4500	

Litra	Bygningernes				Ydermurene ere af:	Taget er af:	Hvis Fundamenter, Kakkelovne, Komfurer eller andre Genstande ere medforsikrede, anføres dette samt Værdien for hver enkelt Del	Værdi til Forsikring	Anm.
	Indretning og Anvendelse; Loft, Gulv, Udstyrelse m. v.	Fagantal	Længde	Dybde					
			Alen	Alen	Alen		Kr. Overført...	Kr. 4500	
Ejendommens samlede Forsikringssum bliver								4500	

1. Hvilket Haandværk eller Næringsbrug drives i Ejendommen?	<i>Inhalt er kun til Beboelse</i>
2. Med Hensyn til Skorstene, Bagerovne og Ildsteder bemærkes om de ere lovlige?	<i>Ja</i>
3. Findes der Dampmaskine, Gas- eller Petroleumsmotor eller anden mekanisk Kraft ? Er Loftet i Kedelrummet af Mur eller Jern? Hvor stor er Afstanden fra Kedlens Overkant til Loftet?	<i>Nei</i>
4. Hvor mange Alen er der til nærmeste Nabosted? Hvad benyttes dette til? Hvad er Nabostedet tækket med? Er Nabostedet forsikret her, og hvad er Ejerens Navn? Nabostedets Fors. Nr., forsaavidt det er forsikret her?	<i>Over 50 Alen Beboelse Tegl Ja, samme Eier</i>
5. Findes der Straatag indenfor 20 Alen fra Bygningerne?	<i>Nei</i>
6. Har denne Ejendom før været forsikret her og under hvilket Fors.-Nr.	<i>Ejendommen er nyopført.</i>

Denne Forretning have vi foretaget som redelige og samvittighedsfulde Mænd.

Grundrids med Afstand mellem Bygningerne og Oplysning om Brandmure. **Uforsikrede** Bygninger maa ogsaa anføres.

V. A. Magnus Vurderingsmænd. *J. J. Wisthøj* Rekvirent. *A. J. Sørensen*

Gebyr:
Til Vurderingsmændene 2 Kr. 50 ø.
" Branddirektøren " 25 "

2 Kr. 75 ø.

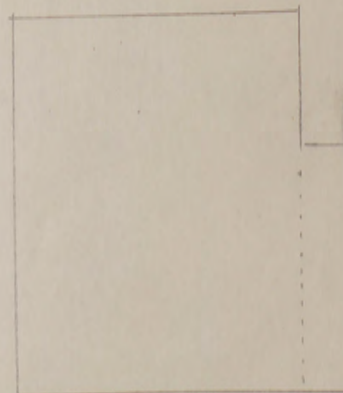

Hver Vurdering forsynes med Grundrids, og Fundamenter, Støbegods, elektrisk Installation og andre Genstande, der medforsikres, anføres under den Bygning, hvori de findes.

Tarifet

Pol. Nr. 113

Amts

Distrikt.

Aar 1919

den

8 juli

har undertegnede Vurderingsmænd foretaget nedenstaaende Beskrivelse og Vurdering til

Indtegning i „Østifternes Brandforsikring“ af Bygningerne paa Matr. Nr. 82 af By Olske

Sogn Boruholms Amt, tilhørende Fri Selma Stüber; tidligere Ejer var

69179

Litra	Bygningernes				Ydermurene er af:	Taget er af:	Hvis Fundamenter, Kakkelovne, Komfurer eller andre Genstande er medforsikret, anføres dette samt Betegnelsen for hver enkelt Del under hvert Litra for sig	Værdi til Forsikring af hver Bygning og medforsikret Fundament, Støbegods, fast Inventar o. s. v.	Totalsum for hvert Litra
	Indretning og Anvendelse; Loft, Gulv, Udstyrelse m. v.	Fagantal	Længde	Dybde					
a	Villabygning. Indrettet til Sommerlejlighed med 2 Værelser og Køkken samt Korridor. Der findes Bræddeloft og Bræddegulv. Træværket er færdigret og Væggene kalkfarvet. Overpaa findes 4 Loftværelser og Trappegang med samme Udstyrelse. Skorsten af brændt Sten 9" 52 m 2 a 150 Kr	4	Meter (Al.) 8,25	Meter (Al.) 6,30	Meter (Al.) 2,20	br Sten Tegl		Kr.	Kr.
b	Halvtagbygning		3,50	2	2,50	br Sten Pak			200
c	Tilbygning indrettet til Værelse med Bræddeloft og Bræddegulv og malet 9 m 2 a 150 Kr					br Sten Tegl			1350
a	Halvtagbygning indrettet til et Værelse med Bræddeloft og Gulv malet og godt udstyret 7 m 2 a 100 Kr.					br Sten Pak			700
c	Veranda i forst af Træværk malet og smukt udstyret (2 Etage) Anvendes til					Trobrædt Tegl			1000
f	Højstue i forst af Brædder og malet anvendes til					Brædder Pak			200
g	Stegen anvendes til								200
			1 a	11300	2	2 20			
			86	200	4	0 8			
				11500		2 34			
								Overføres..	11500
									11.500

Litra	Bygningernes				Ydermurene er af:	Taget er af:	Hvis Fundamenter, Kakkelovne, Komfurer eller andre Genstande er medforsikret, anføres dette samt Betegnelsen for hver enkelt Del under hvert Litra for sig	Værdi til Forsikring af hver Bygning og medforsikret Fundament, Støbegods, fast Inventar o. s. v.	Totalsum for hvert Litra
	Indretning og Anvendelse; Loft, Gulv, Udstyrelse m. v.	Fagantal	Længde	Dybde					
			Meter (Al.)	Meter (Al.)	Meter (Al.)			Kr.	Kr.
						Overført...		11500	11500
Ejendommens samlede Forsikringssum bliver								11500	11500

- Hvilket Haandværk eller Næringsbrug drives i Ejendommen?
- Med Hensyn til Skorstene, Bagerovne og Ildsteder bemærkes, om de er lovlige?
- Findes der **Dampmaskine, Explosionsmotor** eller anden **mekanisk** Kraft?
(Er der Explosionsmotor udfyldes et Oplysningsskema)
Er Loftet i Kedelrummet af Mur eller Jern?
Hvor stor er Afstanden fra Kedlens Overkant til Loftet?
- Hvor mange Meter (Al.) er der til nærmeste Nabosted med **brandfrit Tag**?
" " " " " " " " **Straatag**?
Hvad benyttes **nærmeste** Nabosted til?
Er det forsikret her, og hvad er Ejerens Navn?
Nærmeste Nabosteds Pol. Nr., forsaavidt det er forsikret her?
- Har denne Ejendom før været forsikret her og under hvilket Pol.-Nr.?**

Beboelse

Ja

nej

ca 40 m

Beboelse

Denne Forretning har vi foretaget som redelige og samvittighedsfulde Mænd.

A. Juul Vurderingsmænd. *K. C. Sørensen* og *Selma Skibler* Rekvisitent.

Gebyr:
Til Vurderingsmændene 7 Kr. 00.
" Branddirektøren 1 " "
8 Kr. 00.

Til foranstaaende Vurdering har jeg intet at bemærke.

M. J. Nielsen
Branddirektør.

Grundrids med Afstand mellem Bygningerne og Oplysning om Brandmure. **Uforsikrede** Bygninger maa ogsaa anføres.



Alle til en Ejendom hørende Bygninger optages baade i Beskrivelse og Grundrids selv om ikke alle Litra omvurderes.

Readhuspladsen Nr. 59, 2. Sal
(Kreditkassens Ejendom)
København V., den 24. Januar 19 48.
Postkonto Nr. 54706

Harald Vestergaard
Landsretssagfører

Jakob Jakobsen
Overretssagfører

26 JAN 1948 B

Østifternes Brandforsikring,
Vester Voldgade 104,

Olsker den 22-12 1947

Regning

for

Hr. Fabrikant P. E. Jensen

for Vurdering af Bygningerne

Form. 1010

til Brandforsikring

Police nr 103:	14,00 + 2,50	16 50
" " 113:	18,00 + 3,00	21 00
		37 50

den har modtaget
Police nr (bekræftet Telefonordere
den 26/1-48)

Østifternes Brandforsikring

POSTKONTO 1331.
TELEFON
BYEN 9210.

A/WP.



STIFTET 1889

VESTER VOLDGADE
— 104 —
KØBENHAVN V.

9. juni 1952.

Hr. branddirektør Marcus Blem, R. af Dbg.,
Rønne.
B.l.

Police nr. 113 Matr.-nr. 82gs m.fl. Olsker by og sogn
Hr. fabrikant Poul Ejner Jensen

Af ejeren, Gl. Jernbanevej 16, Valby
er der rettet anmodning til hovedkontoret om forhøjelse
af forsikringssummen, og vi beder Dem snarest indsende
vurdering eller prisstigningsbegæring hertil.

Skal forhøjelsen ske ved prisstigningsbegæring,
bedes denne sendt til ejerens udfyldelse og under-
skrift; hvis henvendelse er modtaget fra sagfører,
sendes begæringen dog til denne, der efter at have ud-
fyldt og underskrevet for ejeren tilbagesender begæ-
ringen til branddirektøren eller vurderingsmanden til
videre ekspedition.

Er der i brev fra vedkommende anmodet om forhøj-
else med en bestemt procentsats eller til et bestemt
beløb, fremsendes begæringen ikke til underskrift,
men der tilføjes på begæringen henvisning til rekvi-
rentens brev.

Polisen vil herfra blive sendt direkte. Er brev
fra rekvirenten vedlagt, bedes det tilbagesendt hertil
med begæringen.

Hvis der foretages omvurdering, erindrer vi om
påtegning om materialebevilling.

Med hilsen

E. B.

Eventuel begæring må fremsendes til underskrift.

Østifternes Brandforsikring

TELEFONER
CENTRAL 627-13627
POSTKONTO 1331.



VESTER VOLDGADE
104
KØBENHAVN V

18. December 1947.

M/TM

Hr. Branddirektør **Marcus Blem,**
Lobbæk,
B.l.

Police Nr. ¹¹³ 103 Matr.-Nr. ^{82gs m.fl. Olsker Sogn.} 82gc Olsker Sogn
Hr. Fabrikant Poul Ejner Hans Jensen.

Af Overretssagfører Jakob Jakobsen, Raadhuspladsen 59, F.
er der rettet Anmodning til Hovedkontoret om Forhøjelse
af Forsikringssummen, og vi beder Dem snarest indsende
Vurdering eller Prisstigningsbegæring hertil.

Skal Forhøjelsen ske ved Prisstigningsbegæring,
maa denne sendes til Ejerens Udfyldelse og Underskrift;
hvis Henvendelse er modtaget fra Sagfører, sendes Begæ-
ringen dog til denne, der, efter at have udfyldt og under-
skrevet for Ejeren, maa tilbagesende Begæringen til
Branddirektøren eller Vurderingsmanden for videre Eks-
pedition.

Er der i Brev fra vedkommende anmodet om Forhøj-
else med en bestemt Procentsats eller til et bestemt
Beløb, fremsendes Begæringen ikke til Underskrift; men
der tilføjes paa Begæringen Henvisning til Rekvirentens
Brev.

Policen vil blive afsendt direkte herfra, hvor-
for Regning maa vedlægges, hvis der skal afkræves Re-
kvirenten Gebyr.

Er Brev fra Rekvirenten vedlagt, bedes det til-
bagesendt hertil med Begæringen.

Hvis der foretages Omvurdering, erindrer vi om
Paategning med Hensyn til Materialebevilling.

m

Jakob Jakobsen Harald Vestergaard
Overretssagfører Landsretssagfører

Telefon 3258, 3259

Kontortid 9-3
Lørdag 9-2

Raadhuspladsen Nr. 59, 2. Sal
(Kreditkassens Ejendom)

København V., den 24. Januar 19 48.
Postkonto Nr. 54706

Vend om!

Østifternes Brandforsikring,
Vester Voldgade 104,

- V -

I Anledning af Overdragelse til Fabrikant Poul Jen-
sen af forskellige Ejendomme i Olsker bad jeg for nogen Tid
siden Brandforsikringen tilstille mig ny Police lydende paa
Fabrikant Poul Jensens Navn. Jeg har nu modtaget denne. For-
sikringen angives heri at vedrøre Matr.Nr. 82 gs, gt, gu Ol-
sker Sogn. Skødet omfatter tillige Matr. Nr. 82 gc af Olsker.
Østifternes Land-Hypothekforening har Pant i denne Ejendom
og forlanger Police udvisende, at denne ogsaa er forsikret.
Jeg beder derfor om at faa tilstillet saadan Police.

Erbødigst

7-794100 BS7

*Sagføreren har modtaget
begge Politierne (bekræftet Telefonsamtale
den 26/1-48)*

26 JAN 1948

Hver Vurdering forsynes med Grundrids, og Fundamenter, Støbegods, elektrisk Installation og andre Genstande, der medforsikres, anføres under den Bygning, hvori de findes

Ankt: 13 NOV 1914
Besv:

Pol. Nr. 113. Bornh. Amts Distrikt.

Overført

Aar 1

Police-Nr. 113

Bornholms Amts Distrikt.

Indtegning i „Os

Nr. i L. B.

Sogn. Born

Ejer Carl Håber Fru Selma Stiller, f. Fabricius

Litra In

Reparat
Sept. 0, 40

OLSKER 113

Matr.-Nr. 820 i 9s, gt, gw.

By. Olsker

fra 13/6 1913

Vurd. 6/11 15 3/4 19

Sogn.

Bygningerne.	Mure.	Tag.	Fag.	Værdi.		Værdi.	
				Kr.	Kr.	Kr.	Kr.
a: Villa	Jdm	Tegl		3794	7800		
b: Skur		Pap		400	200		
c: Beboelse	Jdm	Tegl		720	1350		
d: do.	do.	Pap		350	700		
e: Veranda				400	1050		
f: Foisethus	Tra			130	200		
Uden for Bygn. <i>Regn</i>				706	200		
Inventar:				4000	11500		
				5600			

Afstand til Nabo 0 35 m At.

10-7-1914

Overføres.. 5600

Hver Vurdering forsynes med Grundrids, og Fundamenter, Støbegods, elektrisk Installation og andre Genstande, der medforsikres, anføres under den Bygning, hvori de findes

Ank: 13 NOV 1915
Besv:

Pol. Nr. 113. Børnk. Amts. Distrikt.

Aar 1915 den 6 November har undertegnede Vurderingsmænd foretaget nedenstaaende Beskrivelse og Vurdering til

Indtegning i „Østifternes Brandforsikring“ af Bygningerne paa Matr. Nr. 82 9^o 9^k af By Olsku

Sogn Børnholm Amt, tilhørende Jan Selma Stuber; tidligere Ejer var

Litra	Bygningernes				Ydermurene er af:	Taget er af:	Hvis Fundamenter, Kakkellovne, Komfurer eller andre Genstande er medforsikret, anføres dette samt Værdien for hvert enkelt Del	Værdi til Forsikring	Anm.
	Indretning og Anvendelse; Loft, Gulv, Udstyrelse m. v.	Fagantal	Længde	Dybde					
a	Willabygning, Gden. Tegl		Meter (At.)	Meter (At.)	Meter (Al.)			3794	Litra a og b. er infors. andet.
b	Valvagsbygning Pap Tegn							100	
c	Tilbygning. Indrettet til at vovelse med Broddeloft og Brodder, malet og smukt indstgast 9 m ² a 80 kr		3	3	3	6 Sten Tegl		720	
d	Valvagsbygning. Ligeledes indrettet til vovelse og indstgast som ovenfor 7 m ² a 50 kr		3,50	2	2,50	6 Sten Pap		350	
e	Veranda. Opført i 2 Etager af Træværk malet og smukt indstgast. Ansattes til							400	
f	Værsthus. Opført af Brodder og malet samt forsynet med Indhegning til Værstgaard Ansattes til							130	
Overføres..								5600	

Litra	Bygningernes				Ydermurene er af:	Taget er af:	Hvis Fundamenter, Kakkelovne, Komfurer eller andre Genstande er medforsikret, anføres dette samt Værdien for hver enkelt Del	Værdi til Forsikring	Anm.
	Indretning og Anvendelse; Loft, Gulv, Udstyrelse m. v.	Fagantal	Længde	Dybde					
			Meter (Al.)	Meter (Al.)	Meter (Al.)		Kr.	Kr.	
							Overført...	5600	
Ejendommens samlede Forsikringssum bliver								5600	

- Hvilket Haandværk eller Næringsbrug drives i Ejendommen?
- Med Hensyn til Skorstene, Bagerovne og Ildsteder bemærkes, om de er lovlige?
- Findes der **Dampmaskine, Gas-** eller **Petroleumsmotor** eller anden **mekanisk Kraft**?
Er Loftet i Kedelrummet af Mur eller Jern?
Hvor stor er Afstanden fra Kedelens Overkant til Loftet?
(Er der Petroleum-, Benzin- el. lign. Motor, bedes Motorskema udfyldt og vedlagt)
- Hvor mange Meter (Al.) er der til nærmeste Nabosted med **brandfrit Tag**?
" " " " " " " " **Straatag**?
Hvad benyttes **nærmeste** Nabosted til?
Er det forsikret her, og hvad er Ejerens Navn?
Nærmeste Nabosteds Fors. Nr., forsaavidt det er forsikret her?
- Har denne Ejendom før været forsikret her og under hvilket Fors.-Nr.**

Intet Høningsbrug. (Bobaalser)

Ja.

Nei

Over 50 m.

do

Bobaalser

Nei

Ja Nr 113

Grundrids med Afstand mellem Bygningerne og Oplysning om Brandmure. **Uforsikrede** Bygninger maa ogsaa anføres.

R. A. Mogensen Vurderingsmænd. *A. J. Jørgensen* Rekvisitent. *Frøken Selma Stübner*

Gebyr:
Til Vurderingsmændene 4 Kr. 000.
„ Branddirektøren „ 25 „
4 Kr. 250.

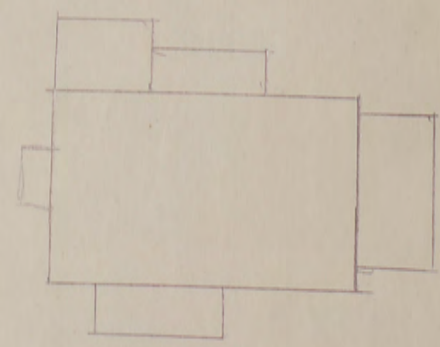

Tarifferet

Hver Vurdering forsynes med Grundrids, og Fundamenter. Støbegods, elektrisk Installation og andre Genstande, der medforikret anføres under den Bygning, hvori de findes

110
Ank: 20 JUN 1913
Besv:

Pol. Nr. 113. Amts..... Distrikt.....

Aar 1913 den 13 Januari har undertegnede Vurderingsmænd foretaget nedenstaaende Beskrivelse og Vurdering til

Indtegning i „Ostifternes Brandforsikring“ af Bygningerne paa Matr. Nr. 82 af By Olstykke

Sogn Bornholm Amt, tilhørende Carl Stüber; tidligere Ejer var.....

Litra	Bygningernes Indretning og Anvendelse; Loft, Gulv, Udstyrelse m. v.	Fagantal	Bygningernes			Yder- murene er af:	Taget er af:	Hvis Fundamenter, Kakkelovne, Komfurer eller andre Genstande er medforsikret, an- føres dette samt Vær- dien for hver enkelt Del	Værdi til Forsikring	Anm.
			Længde	Dybde	Højde					
			Meter (At.)	Meter (At.)	Meter (At.)					
<u>a</u>	<p>Willabygning. Indrettet til Sommer- leilighed med 2 Værelser og Hjælpesamt Kor- ridor. Ovenpaa findes 4 Loftværelser og Trappe- gang. I alle Værelser er Brøddeloft og Brøddegulv, alt Træværk er malet eller færdig og Væggen er strøget med Halk- farve.</p> <p>Der findes en 24 Centi- meter vid Skorsten af brændt Sten</p> <p>52 M.² a 72 Kr</p>		8,25	6,30	2,20	Brændt Sten	Tegl		50 3744	3794
<u>b</u>	<p>1 Valstagsbygning Sten af med brændt Tag Kantsten</p> <p>Uegen om Byggegrunden</p>						Pap-	100 50 106		
								Overføres ..	4000	

Litra	Bygningernes				Ydermurene er af:	Taget er af:	Hvis Fundamenter, Kakkellovne, Komfurer eller andre Genstande er medforsikret, anføres dette samt Værdien for hver enkelt Del	Værdi til Forsikring	Anm.
	Indretning og Anvendelse; Loft, Gulv, Udstyrelse m. v.	Fagantal	Længde	Dybde					
			Meter (Al.)	Meter (Al.)	Meter (Al.)		Kr. Overført...	Kr. 4000	
Ejendommens samlede Forsikringssum bliver								4000	

- Hvilket Haandværk eller Næringsbrug drives i Ejendommen?
Indt. Kun til Bøddler
- Med Hensyn til Skorstene, Bagerovne og Ildsteder bemærkes, om de er lovlige?
Ja
- Findes der **Dampmaskine, Gas- eller Petroleumsmotor** eller anden **mekanisk Kraft**?
Er Loftet i Kedelrummet af Mur eller Jern?
Hvor stor er Afstanden fra Kedlens Overkant til Loftet?
(Er der Petroleum-, Benzin- el. lign. Motor, bedes Motorskema udfyldt og vedlagt)
Nei
- Hvor mange Meter (Al.) er der til nærmeste Nabosted med **brandfrit Tag**?
" " " " " " **Straatag**?
Hvad benyttes **nærmeste** Nabosted til?
Er der forsikret her, og hvad er Ejerens Navn?
Nærmeste Nabosteds Fors. Nr., forsaavidt det er forsikret her?
*ca 75 m.
Oov 35 m.
Bøddler
Nei, Carl Frederiksen*
- Har denne Ejendom før været forsikret her og under hvilket Fors.-Nr.**
Denne Forretning har vi foretaget som redelige og samvittighedsfulde Mænd.
Ejendommen er nyopført.
Grundrids med Afstand mellem Bygningerne og Oplysning om Brandmure. **Uforsikrede** Bygninger maa ogsaa anføres.

H. A. Magnussen Vurderingsmænd. *A. Jensen* *For Carl Skjøber* Rekvisitent. *Anton Løkke*

Gebyr:
Til Vurderingsmændene 2 Kr. 500.
" Branddirektøren " 25 "
2 Kr. 75 "

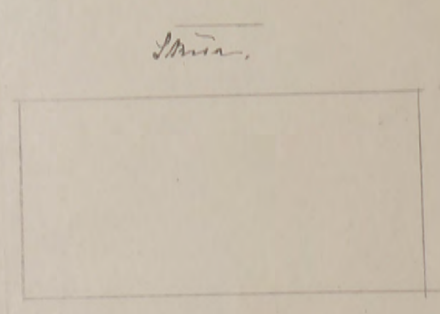

livl. Sgl 0-40

Hver Vurdering forsynes med Grundrids; Fundamenter, Støbegods, elektrisk Installation og andre Genstande, der medforsikres, anføres under den Bygning, hvori de findes.

Police Nr. 114 Rambølhus Amt Distrikt

Pariferet

Aar 1925 den 13 Juni har undertegnede Vurderingsmænd foretaget nedenstaaende Beskrivelse og Vurdering til Indtegning

i Østifternes Brandforsikring af Bygningerne paa Matr. Nr. 82 fl af By Sogn

tilhørende Michell Bui Jørgensen (Stilling); tidligere Ejer var (Fulde Navn).

BC 24 JUN 1925

Bygningernes

Litra	Indretning og Anvendelse; Loft, Gulv, Udstyrelse m. v.	Fagantal	Længde	Dybde	Højde	Ydermure er af:	Tag er af:	Specifikation af Fundamenter, Støbegods, elektrisk Installation o. a. Genstande, der medforsikres, under hvert Litra	Værdi for hver Bygning og hver Genstand	Totalsum for hvert Litra
									Kr.	Kr.
0	<u>Commerciella</u> Ligningsmæssig Bygning med Ligningsmæssig indretning med 1 Værelse i Stueetagen og 2 Værel- ser paa 1. Etage. Stuen findes i Stueetagen en aaben Brand- trappe, Røgkanaler, Røgvejning og 1. B. Røgvejning er indrettet og indretet af 6 Sten No. 25 den Stuen af 6 Sten 25 m x 2 a 2 1/2 m i Stueetagen 1. Etage, 1. Etage, 1. Etage	2	6.15	3	6 Sten	Tag			9450 200 450	9650
6	<u>Arbejdsstue</u> <u>Arbejdsstue</u>	1/2	2 1/2	2 1/2	1 1/2	1 1/2	1 1/2		900	900
or	<u>Arbejdsstue</u> <u>Arbejdsstue</u>	1/2	2 1/2	2	1 1/2	1 1/2	1 1/2		500	500
	<u>Kegn etc</u>									450

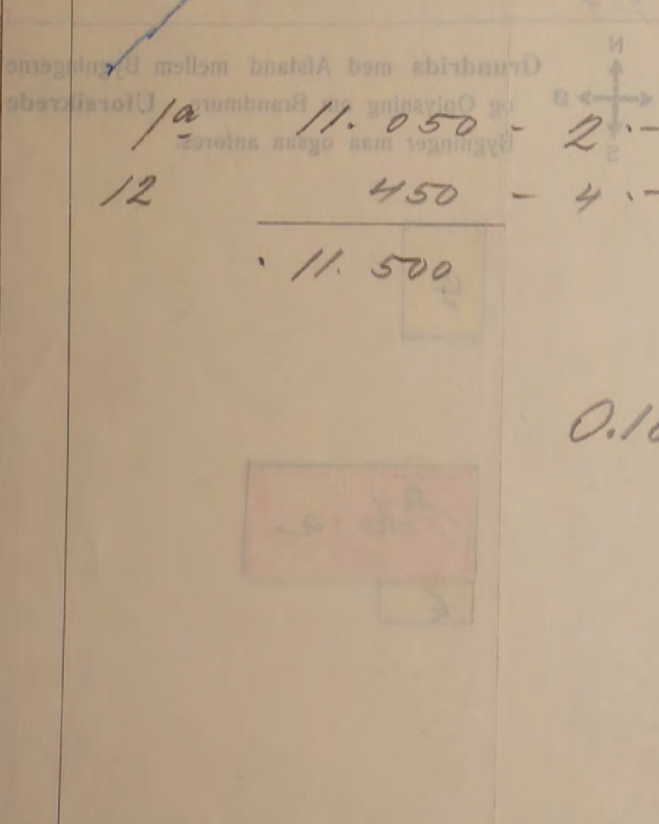

Overføres . . . 11500

Vend om!

Arkitekt Louis Jeppesen.
M. af A. A.
Borups Allé 152. Telefon Taga 4522.

København N. 3/9 1937.

5 - 4. SEP. 1937 B

Vedr. Matr.Nr.82 fl af Olsker, Bornholms Amt. Police 114.

Underskrevne har i Sommer ladet mit Materialhus, der ifølge Police af 23/6 1925 er assureret for Kr.500,00, udvide med et Soverum, et Vaskerum og et Closetrum og har herfor betalt Kr.1200,00. Jeg tillader mig derfor at anmode om at faa Forsikringen forhøjet med dette Beløb.

Erbødigst

Louis Jeppesen.

Til Østifternes Brandforsikring.

Telefon Nora 195

Ø. B.

Ank: 11 JUN 1925

MEDDELELSE

til

Besv:

Herr

Østifternes Brandforsikring
Vester Voldgade Nr. 104

fra

Louis Jeppesen,
Arkitekt.
M. af A. A.

Aaboulevard 16, den 10-6-1925.

Underlyndet Ejers af Matr. Nr. 82 fl. Olsker Sogn
for Bornholm har for min Grund ladet opføre et
Stue af Træ, der har kostet Kr. 500 og det Villen er
fjort en Veranda, der har kostet Kr. 900, hvorpå Assuranceen
inkas forhøjet med disse Summer.
Police har Nr. 114

AB: Det i Police omhelt Cyclusum er medværende for at give
Plads for Verandaen.

Ej. har ladet opføre et
Stue af Træ Veranda, der har
kostet henholdsvis Kr. 500 og 900.

Erbødigst
Louis Jeppesen.

B. 11/6 25

4 September 1937.

Hr. Branddirektør A.P.Henriksen
Aaskirkeby
B.

Police Nr. 114 Matr.Nr. 82-fl af Olsker.
Hr. Arkitekt Louis Jeppesen.

Vi tillader os hoslagt at fremsende Skrivelse af G.D. fra
Ejeren vedrørende Forhøjelse af Forsikringssummen efter sket Til-
bygning. og beder vi Dem foranledige Vurdering foretaget.

Ved Vurderingens Indsendelse bedes Brevet tilbagesendt ved-
lagt Regning for Gebyret, da Policen vil blive tilsendt Ejeren di-
rekte herfra.

Erbødigtst

[Handwritten signature]

LN.

16-9-1937.

Hr. Arkitekt Louis Jeppesen
Borups Alle 152
N.

Pol. Nr. 114, Matr. Nr. 82-fl, Olsker By og Sogn.

Efter at Omvurdering har fundet Sted, tillader vi os
hoslagt at fremsende Policen for Deres ovennævnte Ejendom.

Erbødigtst

Regning

til
Arkitekt Louis Jeppesen

for
H. A. Mogensen Rosary Olsker

For Winding af Tølbjergning til
"Lyttum" Sandhass til Brandforsikring

Windingens omkostninger 4 Kr. 00

Brandforsikringen

0 - 50 -

4 Kr. 50

G/WB/B.

d. 11 Juni 1925.

A. P. Henriksen,

Aakirkeby

114

82-fl.

Olsker

Hr. Arkitekt Louis Jeppesen,

Ejeren

Ejeren har ladet opføre et Skur og en Veranda, der har
kostet henholdsvis Kr. 500 og Kr. 900.-

Hver V
forsikres, anføres

Aar 19

i Østifternes Brandf

tilhørende

Litra

Ind

a
Wille
Inde
med
Spise
og W.
og W.
og L.
og D.
Trop
D.
og B.
D.
A.

140

Hver Vurdering forsynes med Grundrids, og Fundamenter, Støbegods, elektrisk Installation og andre Genstande, der medforsikres, anføres under den Bygning, hvori de findes.

Pariferet

Ank. 11 FEB 1925
Besv.

Police Nr. 114 Amts Distrikt.

..... har undertegnede Vurderingsmænd foretaget nedenstaaende Beskrivelse og Vurdering til Indtegning

Police-Nr. 114 Bornholms Amts Distrikt. Sogn,

Nr. i L. B.
Ejer Arkitekt Louis Jeppesen (Ostend: Ostendvej 16, 2)

OLSKER

Totalsum for hvert Litra
Kr.

Matr.-Nr. 82 fl. i By Olsker Sogn, 114
fra 13/6 1923 Vurd. 4/2 20 13/6 25

Bygningerne.	Mure.	Tag.	Fag.	Værdi.		Værdi.	
				Kr.	Kr.	Kr.	Kr.
a: Nilla	Jdm	Tegl		2250	9650		
b: cykleskur			150	300			
Uden for Bygn. <u>Hegn</u>				400	150		
Inventar:				2500	10100	11500	

Afstand til Nabo 30 m a
0.200 m a

Handwritten notes and signatures at the bottom of the page, including names like 'Jeppesen' and dates like '20-2-1925'.

forsikres

Telefon Nora 195.

Ø. B.
Ank: 31 JUL 1925
Besv:

MEDDELELSE

til

fra

Herr *Christians Brandforsikring*
Vestmøddesvej 104.

Louis Jeppesen,
Architekt.
M. af A. A.

Aaboulevard 16, den 30-7-1925.

Underlynd, der i Skrivelse af 10-6-d. P. anmodede om
at få for min Ejendom Matr. Nr. 82 fl. af Olsker Sogn Borne-
holm omvæsnings, tillædes sig høfligt at forespørge om Sagen
er bragt indom?

Telefon 31/725.

Arbejdsgst
Louis Jeppesen.

*Polisen vil blive gennemseet
for en Brandt. hvem er samtidig
anmodet leveret x*

og W. P. sandt er aaben-
Wieranda. Loftet er gipsst

M/KB/V.

31 Juli 1925.

Til

Hr. Branddirektør A.P. HENRIKSEN,

A a k i r k e b y.

Pol. Nr. 114, Matr. Nr. 82-fl af Olsker Sogn, tilh. Arkitekt Louis Jep-
pesen, .

Ejeren af ovennævnte Forsikring Hr. Arkitekt L. Jeppesen,
Aaboulevarden Nr. 16, Kbhvn. har i Dag efterspurgt Policen i Henhold
til Vurderingsforretningen af 13 f.M.

Vi beder Dem derfor drage Omsorg for at Policen tilsen-
des Ejeren efter ovennævnte Adresse.

Er b ø d i g s t

PCW

9.6 50
300
10100
180

10100.

Vend om!

140 Hver Vurdering forsynes med Grundrids, og Fundamenter, Støbegods, elektrisk Installation og andre Genstande, der medforsikres, anføres under den Bygning, hvori de findes.

Tariferet

Police Nr. 114 Amts Distrikt.

Aar 1910 den 4 Februar har undertegnede Vurderingsmænd foretaget nedenstaaende Beskrivelse og Vurdering til Indtegning

i Østifternes Brandforsikring af Bygningerne paa Matr. Nr. 82 14 af By Olsker Sogn,

tilhørende den Arkitekt Louis Jeppesen (Stilling); tidligere Ejer var (fulde Navn).

Litra	Bygningernes				Ydermurene er af:	Taget er af:	Hvis Fundamenter, Kakkelovne, Komfurer eller andre Genstande er medforsikret, anføres dette samt Betegnelsen for hver enkelt Del under hvert Litra for sig	Værdi til Forsikring af hver Bygning og medforsikret Fundament. Støbegods, fast Inventar o. s. v.	Totalsum for hvert Litra
	Indretning og Anvendelse; Loft, Gulv, Udstyrelse m. v.	Fagantal	Længde	Dybde					
a	<p>Willas "Lyttens"</p> <p>Indrettet til Sommerbolig med 1 Værelse, Hjortekam, Spisestue, Trappegang og W. O. samt en asberk. Loftet er gipsbet og Gulvet af brændt Sten. Der er to Loftværelser Trappegang og Garderobe. Der findes gipsede Loftet og Broddegulv. Der findes en 25 Centim. Skorstens af brændt Sten 45 m l a 250 kg</p>	x	7	6,15	3	br Sten tegl		Kr.	Kr.
								9450	
	1 Kalkdekan							200	9.650
	Permission til Cykluarkiv							300	300
	Vogn							150	10100
									180
1 a	9950	2	200						
1 b	150	4	08						
	10100		208						
									13668
									10100

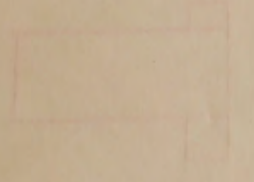
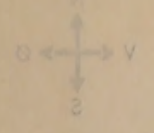

Overføres . . . 10100.

Vend om!

Litra	Bygningernes				Ydermurene er af:	Taget er af:	Hvis Fundamenter, Kakkellovne, Komfurer eller andre Genstande er medforsikret, anføres dette samt Betegnelsen for hver enkelt Del under hvert Litra for sig	Værdi til Forsikring af hver Bygning og medforsikret Fundament, Støbegods, fast Inventar o. s. v.	Totalsum for hvert Litra
	Indretning og Anvendelse; Loft, Gulv, Udstyrelse m. v.	Fagantal	Længde	Dybde					
			Meter (Al.)	Meter (Al.)	Meter (Al.)			Kr.	Kr.
							Overført . .		10100
								Ejendommens samlede Forsikringssum bliver <u>10100</u> Kr.	

- Hvilket Haandværk eller Næringsbrug drives i Ejendommen?
- Er Skorstene, Bageovne og Ildsteder lovlige?
- Finder der **Dampmaskine, Eksplosionsmotor** eller anden **mekanisk Kraft**?
(Er der Eksplosionsmotor, udfyldes et Oplysningsskema.)
Er Loftet i Kedelrummet af Mur eller Jern?
Hvor stor er Afstanden fra Kedlens Overkant til Loftet?
- Hvor mange Meter (Al.) er der til nærmeste Nabosted med **brandfrit Tag**?
" " " " " " " " **Straatag**?
Hvad benyttes **nærmeste** Nabosted til?
Er det forsikret her, og hvad er Ejerens Navn?
Nærmeste Nabosteds Police Nr., forsaavidt det er forsikret her?
- Har denne Ejendom før været forsikret her og under hvilket Police Nr.?

Bibolsen

Ja

Mei

Ja 30 M., maalt fra Litra "a"

" 100 " " " "

Bibolsen

Ja Lin Vindge.

Ja Nu 114.

Denne Forretning har vi foretaget som redelige og samvittighedstulde Mænd.

H. A. Magnusson *P. Jensen*
Vurderingsmænd. Rekvirent.

Gebyr:
Til Vurderingsmændene 5 Kr. 00 Ø.
" Branddirektøren 1 " 00 "
6 Kr. 00 Ø.

Til foranstaaende Vurdering har jeg intet at bemærke.

Grundrids med Afstand mellem Bygningerne og Oplysning om Brandmure. Uforsikrede Bygninger maa ogsaa anføres

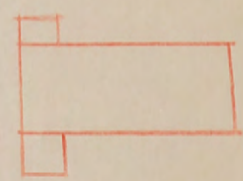
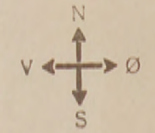

Alle til en Ejendom hørende Bygninger optages baade i Beskrivelse og Grundrids, selv om ikke alle Litra omvurderes.

M. J. Villum
Branddirektør.

Police nr. 114

Litra	Bygningernes				Ydermurene er af:	Taget er af:	Hvis Fundamenter, Kakkellovne, Komfurer eller andre Genstande er medforsikret, anføres dette samt Værdien for hver enkelt Del	Værdi til Forsikring	Anm.
	Indretning og Anvendelse; Loft, Gulv, Udstyrelse m. v.	Fagantal	Længde	Dybde					
			Meter (Al.)	Meter (Al.)	Meter (Al.)		Kr. Overført...	Kr. 3500	
Ejendommens samlede Forsikringssum bliver								3500	

1. Hvilket Haandværk eller Næringsbrug drives i Ejendommen?	<i>Tulld, Kun Baboer</i>
2. Med Hensyn til Skorstene, Bagerovne og Ildsteder bemærkes, om de er lovlige?	<i>Ja</i>
3. Findes der Dampmaskine, Gas- eller Petroleumsmotor eller anden mekanisk Kraft ? Er Loftet i Kedelrummet af Mur eller Jern? Hvor stor er Afstanden fra Kedlens Overkant til Loftet? (Er der Petroleum-, Benzin- el. lign. Motor, bedes Motorskema udfyldt og vedlagt)	<i>Nei</i> _____ _____
4. Hvor mange Meter (Al.) er der til nærmeste Nabosted med brandfrit Tag ? " " " " " " " Straatag ? Hvad benyttes nærmeste Nabosted til? Er der forsikret her, og hvad er Ejers Navn? Nærmeste Nabosteds Fors. Nr., forsaavidt det er forsikret her?	<i>ca 15 Meter</i> <i>er noget fjernere</i> <i>Ja, Jens Westphal</i>
5. Har denne Ejendom før været forsikret her og under hvilket Fors.-Nr. Denne Forretning har vi foretaget som redelige og samvittighedsfulde Mænd.	<i>Ejendommen er nyopført.</i> Grundrids med Afstand mellem Bygningerne og Oplysning om Brandmure. Uforsikrede Bygninger maa ogsaa anføres.

For L. Jepsen
Anton Sonne
 Rekvisit.

H. A. Magnusen
 Vurderingsmænd.

Gebyr:
 Til Vurderingsmændene 2 Kr. 50 Ø.
 „ Branddirektøren „ 25 „
 2 Kr. 75 „

ALMINDELIGE OPLYSNINGER

1. Ejendommens anvendelse	Lindkærvej 12	
2. Er der lynafleder efter netsystemet på alle strøttækte bygninger?	-	
3. A. hvilke litra er der tariffmæssig brandsikret etageadskillelse af a. Ler? (Se tarifens § 3, 2. stk., jfr. § 7, 3. stk.)	1 litra -	
b. Beton?	1 litra -	
B. Er døre, lemme og luger tariffmæssige?	-	
C. Hvis den brandsikrede etageadskillelse kun går igennem en del af en bygning (litra), bedes den anslåede værdi af denne del af bygningen opgivet.	Del af litra	kr.
4. Afstand til nærmeste nabobygning*. a. med hårdt tag Afstande indtil 30 m opgives med nøjagtigt mål. *BEMÆRK! Ved ejendom med både hårdtækte og strøttækte bygninger skal afstanden måles fra strøttækt litra.	32 meter fra litra P	
b. med stråtag	200 meter fra litra	
5. Nærmeste naboejendoms a. erhverv	Behaelse	
b. forsikringssum (eventuelt anslået)	kr. 39.000	

LANDBRUG

..... stk. spændingsgivere til el-hegn medforsikres mod lynskade.
 stk. benzintankanlæg medforsikres.
 I hvilke litra findes IKKE oplag af strå eller lignende?

HÅNDVÆRK OG INDUSTRI

Motorer	El-Motorer		Forbrændingsmotorer		
	Litra	Antal	Benzin	Diesel	Petroleum
Litra	6				6
Antal	1				1
Størrelse i hk ialt	1/2				8

Spångivende maskiner			Save og ikke spångivende maskiner		
	Antal	i litra		Antal	i litra
Fræsemaskiner	1	6	Båndsave	1	6
Høvlemaskiner	1	6	Rundsave	1	6
Kehlemaskiner			Boremaskiner	1	6
Kombinerede maskiner			Stemmehmaskiner		
Afrette- eller oprettemaskiner			Høvlebænke	2	6
Andre lignende maskiner			Andre save og lignende maskiner		
Spångivende maskiner ialt	2		Save, høvlebænke og ikke spångivende maskiner ialt:	5	

LANDBRUG, HÅNDVÆRK OG INDUSTRI

	Opvarmes med			
	Elektricitet	Fast brændsel	Fl. brændsel	Gas
Rugemaskiner	litra antal	litra antal	litra antal	litra antal
Kyllingemødre				
Grisevarmere				

Bageovne	Opvarmning			
	Kul	Olie	Gas	Elektr.
Kanalovne				
Vandrørsovne				

Cyklereparationsværksted:

Antal arbejdere:

Forsamlingshus:

- A) 1. Uden scene
 2. Med scene
 Scenen benyttes ca. gange årlig.
 B) Drives beværtning? Ja / Nej
 1. I hh. til en ved hver enkelt lejlighed meddelt tilladelse.
 2. Stående lejlighedsstilladelse.
 3. Beværterbevilling.

Kemisk fabrik og tøjrensingsanstalt:
 Hvilke brændbare og letantændelige stoffer og vædske benyttes?

Sprøjtemalingsanlæg:
 Med kompressor: Antal hk

Systue, konfektion:
 Antal arbejdere:

Matr. nr.	Ejerlav	Amt	Distr.	Sogn	Police nr.
27 e	Olsker	Bornholms	1	Olsker	115.

040 / -1. JUN-1956 S



Østifternes Brandforsikring

BEGÆRING OM PRISSTIGNINGS-FORHØJELSE

Denne begæring kan kun benyttes, hvis ejendommen er vurderet i de sidste 10 år, og der ikke efter vurderingen er foretaget om- eller tilbygning.

Undertegnede begærer herved forsikringssummen forhøjet som anført omstående. - Forhøjelsen skyldes alene byggeudgifternes stigning siden den sidst foretagne vedtægtsmæssige vurdering eller prisstigningsbegæring. - Forhøjelsen må mindst være 10%. Den samlede sum for større forsikringer ansættes til hele tusinde kroner. Summerne for de enkelte litra eller genstande afrundes til hele hundrede kroner. Såvel jeg selv som brandforsikringen er berettiget til senere at kræve forsikringssummen ændret ved vurdering efter vedtægts almindelige bestemmelser. I tilfælde af skade erstattes kun den virkelige værdi i brandens øjeblik. - Policen vedlægges.

Olsker den 28 Maj 1956.

Gulku Hansen
Underskrift

EJERENS STILLING OG NAVN: (Kun sædvanligt benyttet fornavn eller forbogstaver anføres)

Ejerskifte

Fru Grethe Hansen
Ejendommens adresse: (herunder vejnavn og nr. eller ejendommens navn, bynavn og postadresse)

Løglund, Olsker pr. Tjørn

OPKRÆVNINGSDRESSE: (hvis opkrævning ikke sker hos ejeren på ejendommen)

Policen tilsendes: (udfyldes hvis policen ikke tilsendes branddirektøren)

Tariferingsspørgsmålene og grundridset er besvaret og udfyldt af undertegnede efter oplysningerne i den sidste vurdering af ejendommen. - Forhøjelsen er indført i vurderingsprotokollen eller afskrift af denne begæring er indsat i protokollen.

Olsker den 28 Maj 1956.

V. Spjeller
Vurderingsmand

Prisstignings-forhøjelsen er indført i branddirektoratets kartotek.

Hansen den 20-5 1956.

A. Andersen
Branddirektor

(Udfyldes af hovedkontoret)

	Dato	Mærke		Dato	Mærke		Dato	Mærke
Fremtagning	2-6	or	Korrespondance			Police	14-6	115
Gennemsyn	2/6	5	Korrespondance			Girokort	13-6	08K
Tarifiering	11	5	Udregning	12	2	Korrespondance		
Eftersyn	12	94	Efterregning	13 JUNI 1956		Konf.-Afsendt	15 JUNI 1956	

Løbe-nr.

3915

Tarif-termin Tariferet - 10/56

Genforsikring

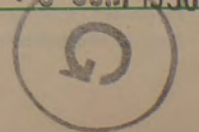

Bygningernes							
Litra	Anvendelse Udfyldes efter policen ¹⁾	Opvarmning ²⁾		Ydermure	Tag	Gl. sum Kr.	Ny sum Kr.
		Centralvarme <input type="checkbox"/>	Anderl. opvarmet <input checked="" type="checkbox"/>				
a	<u>Behoelse</u> indbefattet El. lysinstall. 700 Hk			<u>Edm. Glemik</u>		16500	28500
b	<u>Vaskeredsbygning</u> indbefattet El. lysinstall. 300 Hk			<u>do Jern</u>		2200	5000
c	<u>Materialhus</u>			<u>do Glemik</u>		900	1100
	<u>1 Petroleumsmotor</u>					400	400
						Overføres...	20000 35000

klarede 15

Bygningernes							
Litra	Anvendelse Udfyldes efter policen ¹⁾	Opvarmning ²⁾		Ydermure	Tag	Gl. sum Kr.	Ny sum Kr.
		Centralvarme <input type="checkbox"/>	Anderl. opvarmet <input type="checkbox"/>				
						Overført	20000 35000
						Efter vurdering af 1-4-1949	var tidligere sum kr. 20000
						Ejendommens samlede forsikringssum bliver kr. 35000	

GRUNDRIDS:

Alle ejendommens forsikrede og uforsikrede bygninger optages på grundridset.

Afstanden imellem bygningerne angives med tal i meter (eventuelt centimeter).

Grundridsfarver:

- Hårdt tag: rødt
- Stråtag: sort eller blå
- Bræddevægge med hårdt tag: gult

Brandmure: =====

Naboejendom: Retning angives.

Målestok kan angives.
Nordpil anbringes på eller ved grundridset.

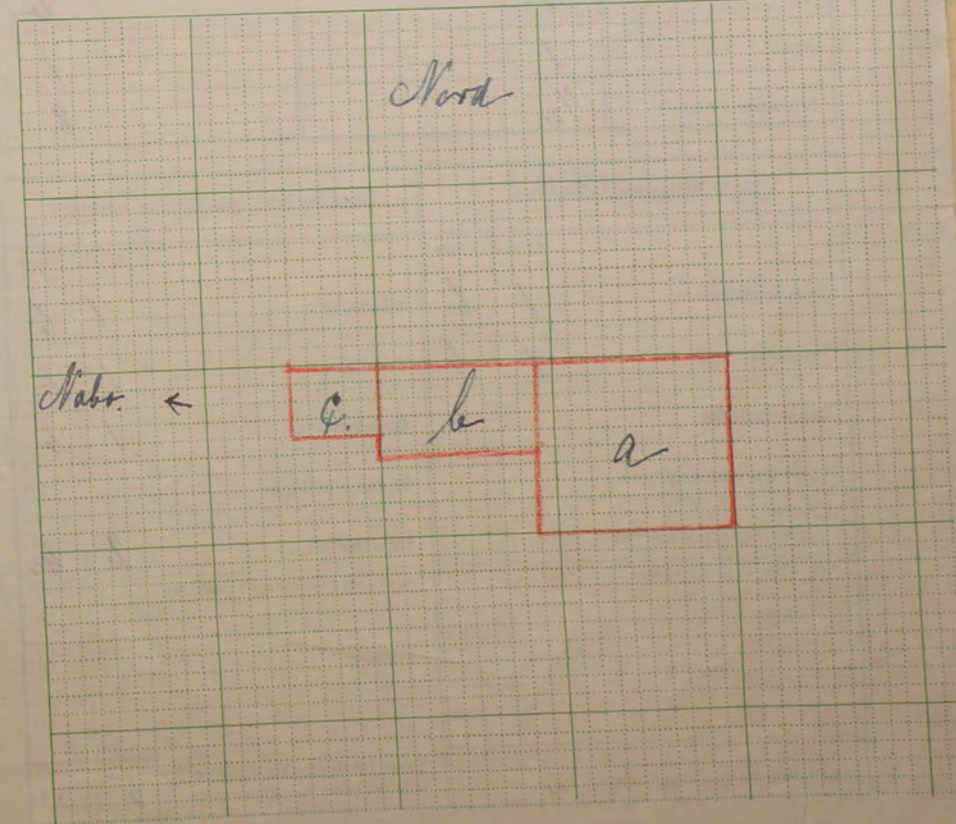

1) Alle særskilt beliggende bygninger, maskiner og andet inventar skal være anført i policen for at være forsikret. Maskiner og inventar opføres efter bygningerne med sum for hver enkelt maskine eller genstand og den samlede sum føres ud. Vand-, gas- og elektriske installationer, støbegods, centralvarmeanlæg og sædvanligt bygningsinventar er medforsikret uden særlig specifikation på policen, medmindre genstandene er forsikret som løsøre. Forsikret behøvsesejendomme med X i kvadratet.

EA

9. januar 1959.

Police nr. 115 Olsker sogn.
Stenhugger Svend E. Sellberg.

Hoslagt tillader vi os at fremsende vurdering
til notering og underskrift af Dem og vurderingsmanden.
Efter berigtigelsen bedes vurderingen indsendt
påny.

Med hilsen

E. B.

~~H. Arntoft~~

B. 1.

Hr. branddirektør Anker Andersen,
Thorupgård,
Klemensker.

PM/EA

13. december 1958.

Police nr. 115 Olsker sogn.

Idet vi hoslagt fremsender kvittering for præ-
mien pr. 1. april d.å. for ovennævnte forsikring skal
vi meddele, at vi d.d. fra landsretssagfører J. Bojesen-
Koefoed, Rønne, har modtaget anmodning om at notere ejer-
skifte og samtidig at foranledige ejendommen besigtiget,
da snedkerivirksomheden er nedlagt.

Vi har derfor bedt vor lokale branddirektør om
at foretage besigtigelse, og vi har noteret, at even-
tuel tilbagebetaling af præmie sker til Dem.

Med hilsen

E.B.

~~Poul H. Møller~~

87 kr.
Udbetalt d.

-5. JAN. 1959

Aakirkeby Skæreri,
Åkirkeby.

Rønne, den 11. DEC. 1958
Storegade 67. Telefon 622. Postkonto 124 01

13-DEC-1958 S

27-DEC-1958 S

Østifternes Brandforsikring
Vester Voldgade 104
København V.

Police Nr. 115 - Olsker Sogn - Distrikt B-1.

B.1. Olsken 115.

1) Premier registeret af gammel sinne
fra 1. maj 1958.

Tilbagebetalingen her til
Åkirkeby Herred, Åkirkeby.

2) Tilbagebetaling efter forbrændelse
opkræves hos borgf. Bojesen-Koefoed.

B.1. Olsken 115.

Tilbagebetaling 1/5 58 - 31/3 59: $\frac{95.11}{17} = 87,00$ kr. ✓

til: Åkirkeby Herred, Åkirkeby.

Tilbagebetaling 1/5 58 - 31/3 59: $\frac{2.1}{3} = 1,00$ kr. ✓

som opkræves for den nye ejer
hos borgf. Bojesen-Koefoed

Storegade 67
Rønne.

m/bro
opkrævet

Opfølgning af hof. pt. Bræden 7
Distrikt af samme i Vester Voldgade
København V.
1. Østifternes
Brandforsikring
Vester Voldgade
København V.
B.1. Olsken 115.
opf. præ
mine af
København
Brandforsikring
og Herred.
Et del me
København,
med dem
København

12A. - 1.48. 5000. 28275.
Er der lagt haardt Tag paa Straa, skrives, f. Eks. Plader paa Straa. Dels haardt Tag dels Straatag skrives, f. Eks. Plader og Straa.
1) Elektrisk Installation m.v. opføres og tillægges Bygningens Sum. 2) Maskiner m.v. opføres efter og føres ind med samlet Sum for hvert Litra.

Vend om!

18700

Er der lagt haardt Tag paa Straa, skrives, f. Eks. Plader paa Straa. Dels haardt Tag dels Straatag skrives, f. Eks. Plader og Straa. 1) Elektrisk Installation m. v. opfoeres og tillægges Bygningens Sum. 2) Maskiner m. v. opfoeres efter og føres ud med samlet Sum for hvert Litra.

Vend om!

Overføres...	87/00
--------------	-------

Handwritten notes:
 her er
 den nye
 en f...
 siden
 midten
 Ohng
 an...
 da, ta
 net...
 hud a

Fil: Gruppen...

BOJESEN-KOEFOED **J. BOJESEN-KOEFOED**
 OVERRETSSAGFØRER LANDSRETSSAGFØRER

Rønne, den 11. DEC. 1958
 Storegade 67. Telefon 622. Postkonto 124 01

13-DEC-1958 S
 27-DEC-1958 S

Østifternes Brandforsikring
 Vester Voldgade 104
 København V.

Police Nr. 115 - Olsker Sogn - Distrikt B-1.

Idet jeg meddeler, at Stenhugger Svend Evald Sellberg ved Skøde, lyst Dags Dato, er blevet Ejer af Ejendommen Matr. Nr. 27 e, Olsker Sogn, hvilken Ejendoms Bygninger ifølge vedlagte Police er forsikret i den ærede Forening, anmoder jeg om, at Ejerskiftet maa blive noteret og ny Brandpolice tilsendt mig.

Jeg tillader mig samtidig at meddele, at der ikke længere findes Snedkeri paa Ejendommen, der fremtidig alene benyttes til Beboelse, hvorfor jeg anmoder om, at Regulering af Præmien maa ske, og at den forsikrede Petroleumsmotor udgaar af Forsikringen.

Med Hilsen

Handwritten signature
 LRS

12/12 B4

B. 1.

Hr. branddirektør Anker Andersen,
 Thorupgård,
 Klemensker.

lands-
 keby Skæ-
 dsendes
 nde ri-
 ekraftet,
 bedes
 til den-
 e skul-
 anketter

Østifternes Brandforsikring

Handwritten notes:
 Skøde
 Olsker
 Matr. Nr. 27 e

Er der lagt haardt Tag paa Straa, skrives, f. Eks. Plader paa Straa. Dels haardt Tag dels Straatag skrives, f. Eks. Plader og S
(1) Elektrisk Installation m.v. opfoeres og tillægges Bygningens Sum. 2) Maskiner m.v. opfoeres efter og føres ud med samlet Sum for hvert L

Handwritten notes:
Hvad
den m
en fort
siden
midten
Og
am
da, sa
vedtka
hnd

AAKIRKEBY SKÆRERI
LÆGEFORRETNING
MASKINSNEDKERI
BYGGEMATERIALER
TELF. NR. 9
POSTKONTO 41726

Aakirkeby, den 10. 12. 1958

12-DEC-1958 B

Østifternes Brandforsikring,
København

Hermed fremsender vi i check kr. 106,00 til dækning af brandforsikring iflg. vedlagte kort.

Ejendommen har siden 1/5 1958 kun været brugt som beboelsesejendom og vil for fremtiden kun blive brugt som sådan. Dersom præmien kan nedsettes på dette grundlag beder vi Dem venligst ordne dette og en evt. tilbagebetaling bedes sendt til Aakirkeby Skærereri, Aakirkeby
Ejendommen er pr. 1/11 1958 solgt og overdraget til hrr. Evald Selberg.

Med hilsen
J. Hansen

	Date	stærke
Fremtænt kort m. m.	12-12	02
Noter, ejereklit		
Lidokrivn girokort		
Politiudskrivnings		
Rekviritor		
Undersøgt		

lands-
keby Skæ-
dsendes
nde ri-
ekræftet,
bedes
til den-
skul-
anketter

B. 1.

Hr. Branddirektør Anker Andersen,
Thorupgård,
Klemensker.

Handwritten notes:
Aakirkeby
Skærereri

12A. - 148. 500. 28275.
Er der lagt haardt Tag paa Straa, skrives, f. Eks. Plader paa Straa. Dels haardt Tag dels Straatag skrives, f. Eks. Plader og Straa.
1) Elektrisk Installation m. v. opfores og tillægges Bygnings Sum. 2) Maskiner m. v. opfores efter og føres ud med samlet Sum for hvert Litra.

Handl. Skærbæk
opf. paa
mine
Købt af
Børn
og
L. det
Anker
med
Mærke

Lindvang pr. Vign
d. 20 - 12 - 1958

Vedrørende police nr. 115 Olsker sogn
har vi foretaget en omvurdering, dels fordi
den nu ejer P. E. Sellberg har anmodet om
en forhøjelse og dels fordi litra b er indvidet
siden forrige vurdering, og lader denne
vurderingsforordning bestå af tarifieringskema.

Angående ændring af bygningernes
anvendelse skal I nuj nok være rigtig,
da saa vidt jeg tænker, maskiner og
redskaber var flyttet til anden virksom-
hed ved den tid.

Deres vurderingsmand
Viggo Kjeller

Fil: Gælfernes Brandforsikring.

Vend om!

PM/EA

13. december 1958.

Police nr. 115 Olsker sogn.
Stenhugger Sv. E. Sellberg.

Idet vi hoslagt fremsender skrivelser fra lands-
retssagfører J. Bojesen-Koefoed, Rønne og Aakirkeby Skæ-
reri, beder vi Dem foranledige, at der hertil indsendes
tarifieringsanmeldelse med oplysning om de nuværende ri-
sikoforhold. Samtidig bedes det så vidt muligt bekræftet,
at ændringen er sket pr. 1. maj d.å.

Ved indsendelse af tarifieringsanmeldelsen bedes
medfølgende breve vedlagt, og der bedes henvist til den-
ne skrivelse.

For det tilfælde, at vurderingsmanden ikke skul-
le være i besiddelse af tarifieringsanmeldelsesblanketter
vedlægger vi nogle eksemplarer.

Med hilsen

E.B.

Poul H. Møller

Pennmark

Til brug for betaling
til Aakirkeby

Thorsø

B. 1.
Hr. branddirektør Anker Andersen,
Thorupgård,
Klemensker.

Alle til en Ejendom hørende Bygninger optages baade i Beskrivelse og Grundrids, selv om ikke alle Litra omvurderes. 10/49

0.57
-5 APR. 1949 Police Nr. 115

Bornholms Amt / Distrikt

Sum	20.000	Lb.-Nr.	2120
Pr. 1.	87 1/2	T.pr.	61 60
T. gr. 2	65 60	Stp.	7 00
		22. 4. 1949	lalt 69 10

Aar 1949 den 1 April har undertegnede Vurderingsmænd foretaget nedenstaaende Beskrivelse og Vurdering til Indtegning

i Østifternes Brandforsikring af Bygningerne paa Matr. Nr. 27 e af Olsker Sogn tilhørende Lredkermer Anker Pedersen Stilling Navn (kun sædvanligt benyttet Fornavn eller Forbogsstaver anføres) Lolylimb Bopæl Tjrn L. postadresse Olsker Sogn Vejnavn og Nr. (eller Ejendommens Navn) Ejer tillige af Police Nr.

Østifternes Brandforsikring

POSTKONTO 1331.
TELEFON
BYEN 9210.



VESTER VOLDGADE
104
KØBENHAVN V.

PM/EA

STIFTET 1889 13. december 1958.

27-DEC-1958 B

Police nr. 115 Olsker sogn.
Stenhugger Sv. E. Sellberg.

Idet vi hoslagt fremsender skrivelser fra landsretssagfører J. Bojesen-Koefoed, Rønne og Aakirkeby Skæreri, beder vi Dem foranledige, at der hertil indsendes tariferingsanmeldelse med oplysning om de nuværende risikoforhold. Samtidig bedes det så vidt muligt bekræftet, at ændringen er sket pr. 1. maj d.å.

Ved indsendelse af tariferingsanmeldelsen bedes medfølgende breve vedlagt, og der bedes henvist til denne skrivelse.

For det tilfælde, at vurderingsmanden ikke skulle være i besiddelse af tariferingsanmeldelsesblanketter vedlægger vi nogle eksemplarer.

Med hilsen

E.B.
Poul H. Møller
Poul H. Møller

B. 1. Hr. branddirektør Anker Andersen,
Thorupgård,
Klemensker.

Litra Anvendelse, Et NB. Nær

a Bebodet
Grind
Belmpin
L. L. fi
og derud
og lav
Indret
clur K
og Vark
samt
Lofte
Gulve
Rust
1 Skov
Lugen

b. Varken
opf.
mure
fladt
Beng
og L
L det
Mole
med
Yder

44 m² a 50 Kr. 8,90 2,00 do fern

Overføres...	187 00
--------------	--------

*) Er der lagt haardt Tag paa Straa, skrives, f. Eks. Plader paa Straa. Dels haardt Tag dels Straatag skrives, f. Eks. Plader og Straa.
1) Elektrisk Installation m.v. opføres og tillægges Bygningens Sum. 2) Maskiner m.v. opføres efter og føres ud med samlet Sum for hvert Litra.

Vend om!

Tarifferet 10/49

Alle til en Ejendom hørende Bygninger optages baade i Beskrivelse og Grundrids, selv om ikke alle Litra omvurderes.

0.50

0-30

-5 APR. 1949 Police Nr. 115

Bornholms Amt / Distrikt

Sum	20.000	Lb.-Nr.	2120
Pr. 1.-3.	17%	T.pr.	61 60
T. gr. 2	65 60	Stp.	7 00
22. 4. 1940		Ialt	69 10

Aar 1949 den 1 April har undertegnede Vurderingsmænd foretaget nedenstaaende Beskrivelse og Vurdering til Indtegning

i Østifternes Brandforsikring af Bygningerne paa Matr.-Nr. 27 e af Olsker Sogn

tilhørende Fredkærmeester Arker Pedersen
Stilling
Lolglind Bopæl
Tijn L. Postadresse

Vejnavn og Nr. (eller Ejendommens Navn)
Ejer tillige af Police Nr.

Litra	Bygningernes					Specifikation af medforsikret 1) Elektrisk Installation, Støbegods og lign. 2) Maskiner, Motorer, Butiksinventar og lign.	Sum for hver Bygning af hver Genstand Kr.	Sum for hvert Litra Kr.
	Anvendelse, Etagehøjde, Indretning, Udstyrelse m. v. og Areal samt Pris pr. m ² . <small>NB. Nærmere Beskrivelse af Bygningerne er kun nødvendig, hvis de er forandret efter sidste Vurdering.</small>	Længde de	Dybde de	Ydermure	Tag*)			
a	<p><u>Bebodningsbygning.</u> i 2 Etagers Højde Grundmuret Bygning opf. paa Betonfund. Ydermure af 1 Et. 1 Et. fuld Murs i 3,5 m Højde og derpaa 1 m Trimpel af Træ. og lav Tagrejning af Gernit. Indrettet til Beboelse i 2 Værelser Køkken, Toilet, Brænde- og Vaskerhus med 3 Værelser samt Trælager ovenpaa. Loften af hvt. pl. Brædder og Gulve af samme i Værelserne Resten Betongulv. 1 Skorstensrør af br. Løn Lugen Halder. 110 m² a 150 Kr. 11,00 10,00 <u>Adm. Gernit.</u></p>						16500	
b	<p><u>Vaskerhusbygning.</u> opf. paa Betonfund. Yder- mure af halv Et. Løn Løn og fladt Tag af jern. Benyttet som Lædervaskerhus og Skur. Betongulv. I det ene Hjørne af Bygningen Motorhus, indvendigt klædt med jern overalt. Tændkapsel Ydermure. 44 m² a 50 Kr. 8,90 5,00 <u>do jern</u></p>						2200	
Overføres...							18700	

Gælder noteret April Kvartal

Snedkær - Klausul.

*) Er der lagt haardt Tag paa Straa, skrives, f. Eks. Plader paa Straa. Dels haardt Tag dels Straatag skrives, f. Eks. Plader og Straa.
1) Elektrisk Installation m.v. opføres og tillægges Bygningens Sum. 2) Maskiner m.v. opføres efter og fores ud med samlet Sum for hvert Litra.

Vend om!

Bygningernes

Litra	Anvendelse, Etagehøjde, Indretning, Udstyrelse m. v. og Areal samt Pris pr. m ² . NB. Nærmere Beskrivelse af Bygningerne er kun nødvendig, hvis de er forandret efter sidste Vurdering.	Længde de Meter	Dybde de Meter	Ydermure Tag*)	Specifikation af medforsikret 1) Elektrisk Installation, Støbegods og lign. 2) Maskiner, Motorer, Butiksinventar og lign.	Sum for hver Bygning og hver Genstand Kr.	Sum for hvert Litra Kr.
C	<u>Materialhus</u> , opf. paa Betongulv, Ydermure af Beton og fladt Tag af Pap benyttet som Materiale- og Redskabstilm.				Overført...		18700 ✓
	18 m ² a 50 Kr.	4,60	4,00	Gdm Pap			1900
	<u>1 Benzinmotor</u>						400

*) 1) og 2) - Se de respektive fodnoter paa Forsiden.

Ejendommens samlede Forsikringssum bliver Kr. 20000 ✓

I. a. Drivkraftens Art? 1 Benzinmotor i Litra b.

b. Drivkraftens Størrelse? 16 HK*

II. Specifikation af alle Træbearbejdnings-Maskiner med Angivelse af Litra, hvori de findes. Antal Høvlbænke maa ligeledes opgives.

Spaangivende Maskiner		Save og ikke spaangivende Maskiner	
Antal	i Litra	Antal	i Litra
a. Fræsemaskiner	1 b.	a. Baandsave	1 b.
b. Høvlmaskiner	1 b.	b. Rundsave	1 b.
c. Kehlemaskiner		c. Boremaskiner	
d. Kombinerede Maskiner		d. Stemmehmaskiner	
e. Afrette- eller Oprettemaskiner		e. Høvlbænke	1 b.
f. Andre lignende Maskiner		f. Andre Save og lignende Maskiner	
g.		g.	
h.		h.	
i.		i.	
Spaangivende Maskiner ialt: 2		Save, Høvlbænke og ikke spaangivende Maskiner ialt: 3	

- Hvilke Haandværk eller Næringsbrug drives i Ejendommen? Snedkerarbejde
- Afstand til nærmeste Nabobygning*. Afstande indtil 30 Meter opgives med nøjagtigt Maal.
 - a. med haardt Tag? 33 Meter, maalt fra Litra e
 - b. med Straatag? ca 200 Meter, » » » »
- Er Skorstene, Bagerovne og Ildsteder lovlige? ja
- Er der Lynafleder efter Netsystemet paa alle straaetækte Bygninger? -
- Kan der ydes Nedsættelse for brandsikret Etageadskillelse i Staldbygninger? 0 % af Litra. Besvares med Angivelse af % - jfr. Tarifens Regler.
- Benyttes der Dampmaskine, Forbrændingsmotor eller anden mekanisk Kraft? ja 1 Benzinmotor
I bekræftende Fald maa Rubr. Ia-b og II besvares nøjagtigt. (Motor skema maa udfyldes, hvis Skema ikke tidligere er indsendt)
- Har Ejendommen hidtil været forsikret her? (Police Nr. maa anføres paa Forsiden. Udmeldelsesbegæring m. m. maa vedlægges ved overførelse fra andet Selskab). ja

GRUNDRIDS. Farver: Haardt Tag = Rødt. Straatag = Blaat eller Sort. Bræddevægge med haardt Tag = Gult.

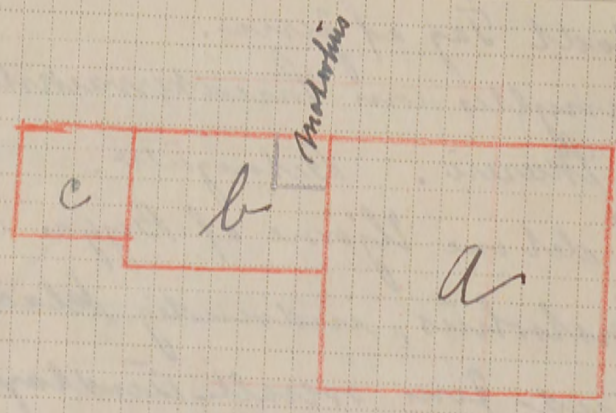

16 HK	27
2 x 6	13
3 x 1.1	4.2
Gats	43.2

Materialbevilling uforudsat
Denne Forretning har vi foretaget som redelige og samvittighedsfulde Mænd og erklærer, at Forsikringssummen er ansat til Bygningernes virkelige Værdi.

Hjaller & Wojgaard Anker Pedersen
Vurderingsmænd. Rekvisitent.

Gebyr:	Fra Brandforsikringen		Af Ejeren	
	Kr.	Øre	Kr.	Øre
Til Vurderingsmændene	6	00	6	00
» Branddirektøren	1	00	1	00
For Beskrivelsen	3	00		
» Ny Forsikring				
Ialt....	10	00	7	00

intet opkrævet.
Foranstaaende Vurdering har jeg gennemset og intet fundet at bemærke.

Marcus Blom
Branddirektor.

Maal mellem Bygningerne maa anføres i Meter. Uforsikrede Bygninger maa anføres i Brandmure maa angives ved ...

0.20

Tilbagebetaling

Fundamenter, elektrisk Installation og Støbegods m. m., der medforsikres, anføres under den Bygning, hvori de findes.

3 APR. 1937

Police Nr. 116 Borndalens Amts Nordens Distrikt.

Umråbnes Pariferet 10/37

Aar 1937 den 24. Marts har undertegnede Vurderingsmænd foretaget nedenstaaende Beskrivelse og Vurdering til Indtegning

i Østifternes Brandforsikring af Bygningerne paa Matr. Nr. 27 af By Næst Sogn

tilhørende Martha Vilhelmsen (Stilling) Martha Vilhelmsen (Navn)

Ejer tillige af Police Nr. 116

(Har Ejeren ikke andre Forsikringer skrives: Nej.)

(Bopæl) Tjen Station (Postadresse)

LN-6 APR. 1937 BH

Bygningernes

Litra	Anvendelse; Indretning & Udstyrelse m. v.	Fagantal	Længde	Dybde	Højde	Ydermure	Tag	Specifikation af medforsikrede Fundamenter, elektrisk Installation og Støbegods m. m.	Værdi for hver Bygning og hver Genstand Kr.	Totalsum for hvert Litra Kr.
a	<p><u>Rebøl</u></p> <p>Grundmuret Bygning opført paa Rebølfundament 'Udskensmuri' i No. Skagens Vej, med lav tagrygning, tag af Brædder og Pap. 7 Skindkapper er indrettet til 4 Værelser og Køkken, Vaskesed og Materialkammer. Værelserne er almindelig indrettede med Tapet og Maling, bræddegulv og bræddeloft, i Vaskesed og Materialkammer er betongulv og inden Loft, Loftpladen er for tiden kun Loftplade over Værelserne. Der er et Skovhusværelse af brændt sten.</p> <p>111 m² og 78 Ydr.</p>								8300	
	7 Bygningen findes i Skovhusværelse som forsikres for								600	8900
b	<p><u>Nedhus</u></p> <p>Grundmuret Bygning opført paa Rebølfundament delvis muret og delvis til Skensmuri med lav tagrygning med tag af Brædder og Pap. hele Bygningen har betongulv og benyttes til Brænde og Materialkammer</p> <p>19 m² og 38 Ydr.</p>									700

250
- 48
0.75

3.75 ✓

12 9200 - 2 - 1.84

84

1.00

4.75

3.75

1.00

Helaarlig

2.68

1.68

2.00

Løbe Nr.	Tpr.
Dato 6 APR. 1937	St.
Tils. 9	Ialt:

Overføres... 2200

Kontingentet er nedsat forholdsvis efter Vurderingen til Nedsættelse af Forsikringssummen.

Vend om!

60
 O.B.
 Ank: 20 JUN 1913
 Besv:

Mariborh.

Hver Vurdering forsynes med Grundrids, og Fundamenter. Støbegods, elektrisk Installation og andre Genstande, der medforsikres, anføres under den Bygning, hvori de findes

Pol. Nr. 115 Bornholms Amts. _____ Distrikt.

Aar 1913 den 13 Juni har undertegnede Vurderingsmænd foretaget nedenstaaende Beskrivelse og Vurdering til

Indtegning i „Ostifternes Brandforsikring“ af Bygningerne paa Matr. Nr. 27 af _____ By Olsku

Sogn Boraskelens Amt, tilhørende Lars Peter Olsku; tidligere Ejer var _____

Litra	Bygningernes				Ydermurene er af:	Taget er af:	Hvis Fundamenter, Kakkelovne, Komfurer eller andre Genstande er medforsikret, anføres dette samt Værdien for hver enkelt Del	Værdi til Forsikring	Anm.		
	Indretning og Anvendelse; Loft, Gulv, Udstyrelse m. v.	Fagantal	Længde	Dybde						Højde	
<u>a</u>	<p><u>Indre og Maskinværkstedets bygning, inddelt i 4 Afde. Vingen nemlig Indre og Maskinværksted, Korbær, Motorhus samt et Rum til Bestauning af Veste. I Korbæret er Beddelofter og Beddelofter. I de øvrige Rume er sort Betongulv med Fundamenter for de forskellige Maskiner. Der findes en 9" og en 13" Sporskær af brændt Sten. 628 II Alen a 15 7/4</u></p>		Meter (Al.) <u>13</u>	Meter (Al.) <u>39 1/4</u>	Meter (Al.) <u>16</u>	Meter (Al.) <u>7 3/4</u>		Kr.	Kr.	<u>9420</u> <u>9420</u>	
	<p><u>Maskiner.</u></p> <ul style="list-style-type: none"> 1 Stk 12 Vests Motor (Tuxham) Arbejdsring 1 Drejbord 1 Boremaskine 1 Støvmaskine 1 Bøvmaskine 1 Skærmaskine 1 Lokkemaskine 1 Klippemaskine 1 Slibemaskine (Lungelet) 2 Ambole 3 Skruetrik 4 Klubber 1 Bleser 2 Underbleser 1 Jalpe 									<p><u>3500</u> <u>350</u> <u>1200</u> <u>500</u> <u>150</u> <u>125</u> <u>100</u> <u>72</u> <u>66</u> <u>40</u> <u>150</u> <u>80</u> <u>95</u> <u>100</u> <u>22</u> <u>130</u></p>	<u>6680</u>
	<p><u>Motorhus og Skopark er tilbygget til Værkstedets bygninger og har ikke sammenhængende Tagflade, men har ikke nogen indbygget Afstand, for dem.</u></p>										
										Overføres .. <u>16100</u>	

Litra	Bygningernes				Ydermurene er af:	Taget er af:	Hvis Fundamenter, Kakkelovne, Komfurer eller andre Genstande er medforsikret, anføres dette samt Værdien for hver enkelt Del	Værdi til Forsikring	Anm.
	Indretning og Anvendelse; Loft, Gulv, Udstyrelse m. v.	Fagantal	Længde	Dybde					
			Meter (Al.)	Meter (Al.)	Meter (Al.)		Kr.	Kr.	
							Overført...	16100	
Ejendommens samlede Forsikringssum bliver								16100	

- Hvilket Haandværk eller Næringsbrug drives i Ejendommen?
- Med Hensyn til Skorstene, Bagerovne og Ildsteder bemærkes, om de er lovlige?
- Findes der **Dampmaskine, Gas- eller Petroleumsmotor** eller anden **mekanisk Kraft**?
Er Loftet i Kedelrummet af Mur eller Jern?
Hvor stor er Afstanden fra Kedlens Overkant til Loftet?
(Er der Petroleum-, Benzin- el. lign. Motor, bedes Motorskema udfyldt og vedlagt)
- Hvor mange Meter (Al.) er der til nærmeste Nabosted med **brandfrit Tag**?
" " " " " " " " **Straatag**?
Hvad benyttes **nærmeste** Nabosted til?
Er der forsikret her, og hvad er Ejerens Navn?
Nærmeste Nabosteds Fors. Nr., forsaavidt det er forsikret her?
- Har denne Ejendom før været forsikret her og under hvilket Fors.-Nr.**

Over 30 meter
 i
 Tegn Jernbanestation
 etage

Denne Forretning har vi foretaget som redelige og samvittighedsfulde Mænd.

Grundrids med Afstand mellem Bygningerne og Oplysning om Brandmure. **Uforsikrede** Bygninger maa ogsaa anføres.

H. A. Mogensen A. Jensen K. Salslev
 Vurderingsmænd. Rekvirent.

Gebyr:
 Til Vurderingsmændene 5 Kr. 00 0.
 „ Branddirektøren „ 75 „
 5 Kr. 75 „

Oplysninge

om

Ø. B.
Anki: 20 JUN 1913
Besv:

Matr. Nr. 97 a

Tariferet

115

Petroleum- eller

af

Distrikt

Ejers Navn:

Nærværende Schem

1. Hvilken Virkso

2. Er Motoren ti

3. Under hvilke maskinen fin

4

5. Findes det den til no

6. Hvilken l

7. Beskrive saa nøje

Amts Distrikt.

Police-Nr. 115

Nr i L. B.

Ejer L. P. Olsen

Tariferet.

Matr.-Nr. 27 i By, Skovby Sogn,

fra 190 Vurd.

Bygningerne.	Mure.	Tag.	Fag.	Værdi. Kr.	Værdi. Kr.	Værdi. Kr.	Værdi. Kr.
<p>Maskiner til 6680 Kr. siddevar; Bygningens smykker kun som Materialer. Medd. Brandd. af 24/6. 17. se Medd. til Pol. Nr. 2 i Lovbyen.</p>							

Uden for Bygn.

Inventar:

Afstand til Nabo Al.

Handwritten notes on the left edge of the page, partially obscured.

Oplysninge

om

Ø. B.
Anki: 20 JUN 1913
Besv:

Matr. Nr. 27 a

Forløbet

Olsker 115

Petroleumms- eller

af

Distrikt

Ejers Navn:

Nærværende Sæler

1. Hvilken Virksom

2. Er Motoren til

3. Under hvilken maskinen fin

Bornholms Amts Distrikt.

Police-Nr. 115

Nr. i L. B.

Ejer Lars Peter Olsen

Matr.-Nr. 27 i

By Olsker

Sogn.

fra 13/6 1913.

Vurd.

Bygningerne.	Mure.	Tag.	Fag.	Værdi. Kr.	Værdi. Kr.	Værdi. Kr.	Værdi. Kr.
a: Læde- & Maskinværktøj Motorshus, kontor Beton, Guld Pap				9.420			
Maskiner & Inventar				6.680	fjernede Midd. 20/6. 19. de Pol. nr. 2. Børnholm		
Uden for Bygn.							
Inventar:				16.100 9420.			

Afstand til Nabo 0.50 Al.

Handwritten notes on the left margin, including:
 "og alle gjeldt af Sney, ved sig selv..."
 "af af..."
 "af af..."
 "af af..."

Olshus

20 Juni 3.

115.

Hr. ERNINGSKONSTENOR H. P. Henniksen,
Narvikby.

Man tillader sig høiløst at tilhørgesende
 den fra Dem D.D. modtagne Vurdering over et
 Maskin- & Smedeværksted i Olshus tilhørende Gdpr.
L. P. Olshus og beder man de paa Themas Bøyside
 værende Spørgmaal bevarede. Lørr De ser har
 jeg selv gjort et Forsøg, idet jeg troede, at denne var
 Naboyendommen, der sigtede til ved Besvarelsen af
 Spørgmaalene paa Vurderingen for Pat. N. 90, men nu
 ser jeg, at der i disse Besvarelsen staar, at der i
 Naboyendommen drives Landbrug og saa kan det
 jo ikke være Maskinværkstedet, der er Naboyendommen
 til Pat. N. 90.

I Skolehuset maa Loftet
 og den ene ubestaaede Dør bestaaes med jernplader,
 Vindstøt maa være af Stenierglas og Udbloemings-
 netet maa i hvert Fald forøges med en af de af
 Arbejds- og Fabrikstilsværdt anerkendte Grøstfangere.

Erbødigt
 skanningsarbejd.

Ostifternes Brandforsikring.

Oplysningen

O. B.
Ank: 20 JUN 1913
Besv:

Takseret

om

Petroleums- eller Benzinmotor-Anlægget i Ejendommen Pol. Nr. _____, Matr. Nr. 27 a

af _____ By, Olshus Sogn, Bornholm Amts

_____ Distrikt.

Ejerens Navn: Lars Peter Olsen

Nærværende Schema er udfyldt af: Windingssmand H. A. Mogensen den 13 Juni 1913

1. Hvilken Virksomhed drives der i forannævnte Ejendom?

Smide og Maskinarbejde

2. Er Motoren til Olie, Petroleum eller Benzin?

Raafolie (Petroleum)

3. Under hvilket Litra er den Bygning forsikret, i hvilken Kraftmaskinen findes?

Litra a

4. Hvilke Maskiner drives ved forannævnte Drivkraft?

Dræsbank, Bøvemaskine, Smøgelokke
og Hølsav og Støbetone.

5. Findes der i denne Bygning andre Maskiner eller benyttes den til noget som helst andet end Rum for Kraftmaskinen?

Nej.

6. Hvilken Belysning anvendes der i Ejendommen?

Endnu er benyttet Dagslys, men
det er hensigten at indlægge
Elektrisk Lys.

7. Beskrivelse af den Bygning, hvori Kraftmaskinen findes, saa nøjagtig som mulig. (Mur, Tag, Gulv, Loft o. s. v.).

Der findes 2 Døre hvor
af dem ene er ind med
en Port og er beslaet med jern

Fundamentet er Beton med
1 1/2 m Grundmur, Gulvet er
ca 5" Beton. Taget er af Pap med
Bordetindslag, Loft findes i tre
etager indvendig ca 7 Alen.

8. Hvorledes er Forholdene ved Udblæsningsrøret?

Udblæsningsrøret er ført ind
gennem Taget, men er isoleret
med jern og Asbest.

9. Grundrids af alle Ejendommens Bygninger med Angivelse af indbyrdes Afstande mellem disse.

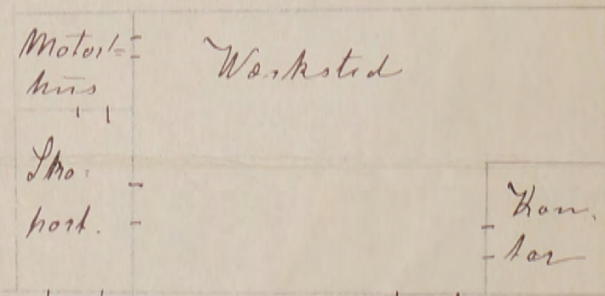

ALMINDELIGE OPLYSNINGER

1. Ejendommens anvendelse *Landbrug*

2. Er der lynafleder efter netsystemet på alle stråttækte bygninger?

3. A. I hvilke litra er der tarifmæssig brandsikret etageadskillelse af a. Ler? *1 litra C og Luloft*
(Se tarifens § 3, 2. stk., jfr. § 7, 3. stk.) b. Beton? *1 litra*

B. Er døre, lemme og luger tarifmæssige? *ingen ikke*

C. Hvis den brandsikrede etageadskillelse kun går igennem en del af en bygning (litra), bedes den anslåede værdi af denne del af bygningen opgivet.
Del af litra *1* Værdi *1000* kr.

4. Afstand til nærmeste nabobygning*. a. med hårdt tag *1000* meter fra litra
Afstande indtil 30 m opgives med nøjagtigt mål.
* BEMÆRK! Ved ejendom med både hårdtækte og stråttækte bygninger skal afstanden måles fra stråttækt litra. b. med stråtag *1000* meter fra litra

5. Nærmeste naboejendoms a. erhverv *Landbrug*
b. forsikringssum (eventuelt anslået) *kr. ca 60.000*

LANDBRUG

stk. spændingsgivere til el-hegn medforsikres mod lynskade.
I hvilke litra findes IKKE oplag af strå eller lignende? *a-b*

HÅNDVÆRK OG INDUSTRI

Motorer	El-Motorer	Forbrændingsmotorer		
		Benzin	Diesel	Petroleum
Litra				
Antal				
Størrelse i hk ialt				

Spångivende maskiner	Antal		Save og ikke spångivende maskiner	Antal	
	Antal	i litra		Antal	i litra
Fræsemaskiner			Båndsave		
Høvlemaskiner			Rundsave		
Kehlemaskiner			Boremaskiner		
Kombinerede maskiner			Stemmemaskiner		
Afrette- eller oprettemaskiner			Høvlebænke		
Andre lignende maskiner			Andre save og lignende maskiner		
Spångivende maskiner ialt:			Save, høvlebænke og ikke spångivende maskiner ialt:		

LANDBRUG - HÅNDVÆRK - INDUSTRI

	Opvarmes med							
	Elektricitet		Fast brændsel		Fl. brændsel		Gas	
	litra	antal	litra	antal	litra	antal	litra	antal
Rugemaskiner								
Kyllingemødre								
Brisevarmere								

Bageovne	Opvarmning			
	Kul	Olie	Gas	Elektr.
Kanalovne				
Vandråsovne				

Cyklereparationsværksted:
Antal arbejdere:

Forsamlingshus:
A) 1. Uden scene
2. Med scene
Scenen benyttes ca. gange årlig.

B) Drives beværtning? Ja / Nej
 1. I hh. til en ved hver enkelt lejlighed meddelt tilladelse.
 2. Stående lejlighedstilladelse.
 3. Beværterbevilling.

Kemisk fabrik og tøjrensingsanstalt:
Hvilke brændbare og letantændelige stoffer og vædske benyttes?

Sprøjtetalingsanlæg:
Med kompressor: Antal hk

Systue, konfektion:
Antal arbejdere:

Matr. nr. *2.401* Ejerslav *Olstør* Amt *Bornholms* Distr. *1* Sogn *Olstør* Police nr. *120*

1000 -6-SEP-1955  Den *1 Septbr.* 19*55*

Ostifternes Brandforsikring

Beskrivelse og vurdering

Nyopført ejendom Overføres fra andet selskab (navn):
(Angives med X i kvadratet). Udmeldelsesbegøring fra andet selskab vedlægges.

EJERENS STILLING OG NAVN: (Kun sædvanligt benyttet fornavn eller forbogstaver anføres) *Udvalgte Ejler Andersen*
Ejendommens adresse: (herunder vejnavn, nr. eller ejendommens navn, bynavn og postadresse) *Skovvej, Olstør m. Allinge*

OPKRÆVNINGSDRESSE: (hvis opkrævning ikke sker hos ejeren på ejendommen)
Polisen tilsendes: (udfyldes hvis politen ikke tilsendes branddirektøren)

Denne forretning har vi foretaget som redelige og samvittighedsfulde mænd og erklærer, at forsikringssummen er ansat til bygningernes virkelige værdi (genopførelsessum med fradrag for slid og ælde, se iøvrigt vedtægten).
H. Kjeller Vurderingsmænd *H. M. Sandberg*
Vurderingen har jeg gennemset og intet fundet at bemærke.
A. Andersen Branddirektør

Den *1 september 55*
Som rekvirent: *Ejler Andersen* Rekvirentens underskrift

GEBYR (Angives med X i kvadraterne)
Almindelig vurdering Hvis regulativmæssigt gebyr undtagelsesvis ikke ønskes opkr., udfyldes denne rubrik
Prisstignings-omvurdering Hovedkontoret afkræver kun gebyr af litra

	Dato	Mærke	Dato	Mærke	Police	Dato	Mærke
Fræmtagning	<i>6/9</i>	<i>ov</i>					
Gennemsyn	<i>14/14</i>	<i>ov</i>				<i>27</i>	<i>JCS</i>
Tarifiering	<i>14/14</i>	<i>ov</i>	<i>17</i>	<i>ov</i>			
Eftersyn			<i>18.9</i>	<i>ov</i>		<i>27-9</i>	<i>ov</i>

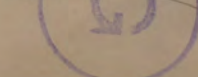
Løbe-nr. *9574* Tariff-termin *Tariffer - 10/55* Genforsikring 

Litra	Bygningernes Anvendelse, etagehøjde, indretning, udstyrelse m. v. og areal samt pris pr. m ² . NB. Nærmere beskrivelse af bygningerne er kun nødvendig, hvis de er forandret efter sidste vurdering.	Ydermure		Tag ²⁾		Centralvarme / anderl. opvarmet	Sum for hver bygning og hver genstand ³⁾ 4)	Sum for hvert litra
		Længde	Dybde	Spekifikation af medforsikret	1) Elektrisk installation, støbegods og lignende.	2) Maskiner, motorer, butiksinventar og lignende.		
		meter					Kr.	Kr.
a	<u>Küchhus</u> Arbm. Bygn. opf. paa Betonfund. Ydermure af 1 Et. br. Et. hvid Murs i 1 Etages Højde og Vinkel- lag af Bern. Tegl. Indlæg Vand og El lys. Også i nogle god Brand for forsikret for 25000 Kr. forhøjes nu til 94 m ² a 375 Kr.	12.50	7.50	Adm. Tegl			352.00	
					El. lysinstall 1 Kamin m m	1000 800	37000	
b	<u>Vaskeluis og Garage (for kald)</u> Lamme Byggemaade som Litra a benyttes nu som Vaske- huis, Garage og Kvarnrum. Betongulv, indvendige Vægge af Blen og Loft af hol. pl. Brædder Vorfæa og Hornloft for forsikret for 8300 Kr. forhøjes nu til: 59 m ² a 190 Kr.	9.50	6.25	Adm. Tegl			11200	
					El. lysinstall	300	11500	
c	<u>Kald. ombygget.</u> Arbm. Bygn. opf. paa Betonfund. Ydermure af 1 Et. br. Et. hvid Murs i 4.5 m Højde og lav Tagrykning af Fremstilplader. Indelrket til Lime og Nostald samt <u>Rocheis</u> Betongulv, og Loft af sk. Kalken paa tag! her men endnu Rumme af Tag. God Kaldindretning 146 m ² a 195 Kr.	18.75	7.80	Adm. Cement			28500	
					El. lysinstall	500	29.000	
		Overføres ...					77.500	

1) Alle forsikrede bygninger optages i beskrivelse og grundrids, selv om ikke alle litra omvurderes. Uforsikrede bygninger, der betegnes med tal, optages sidst i beskrivelsen

2) Er tagbeklædningen hårdt tag på strå, skrives plader på med angivelse af benyttelse, byggemaade og den formentlige værdi anført i parentes.

3) El-installation m. v. opføres og tillægges bygningens sum. strå. Er der dels hårdt tag, dels stråtag, skrives f. eks. plader og strå.

4) Specifikation af maskiner m. m. opføres efter det litra, hvori de findes, og føres ud med samlet sum.

Litra	Bygningernes Anvendelse, etagehøjde, indretning, udstyrelse m. v. og areal samt pris pr. m ² . NB. Nærmere beskrivelse af bygningerne er kun nødvendig, hvis de er forandret efter sidste vurdering.	Ydermure		Tag ²⁾		Centralvarme / anderl. opvarmet	Sum for hver bygning og hver genstand ³⁾ 4)	Sum for hvert litra	
		Længde	Dybde	Spekifikation af medforsikret	1) Elektrisk installation, støbegods og lignende.	2) Maskiner, motorer, butiksinventar og lignende.			
		meter					Kr.	Kr.	
d	<u>d Rade</u> opf. paa Betonfund, Bræddevægge i 4.70 m Højde og lav Tagrykning af Fremstilplader. Benyttes nu til Hornlade. Tre gem for forsikret for 10.600 Kr. forhøjes nu til: 140 m ² a 100 Kr.	16.50	8.50				14000		
e	<u>Udse- og Brandeluis</u> Arbm. paa Betonfund, Ydermure af Beton i 2 m Højde, alene 1 m Triangel af Træ og lav Tagrykning af halv Tag og halv Fremstilplader for forsikret for 6300 Kr. forhøjes nu til: 58 m ² a 145 Kr.	11.10	4.85	Adm. Cement			8400		
					El. lysinstall	100	8500		
	Materialbevilling udfornaaen Litra a b. d. og e. er ikke undergaaet nyen Forandring siden forrige Vurdering d. 10-1-1940.							100.000	
	Ejendommens samlede forsikringssum bliver kr.								

GRUNDRIDS:

Alle ejendommens forsikrede og uforsikrede bygninger optages på grundridset.

Afstanden imellem bygningerne angives med tal i meter (eventuelt centimeter).

Grundridsfarver:
Hårdt tag: rødt
Stråtag: sort eller blå
Bræddevægge med hårdt tag: gult

Brandmure: ==

Naboejendom: Retning angives.

Målestok kan angives.
Nordpil anbringes på eller ved grundridset.

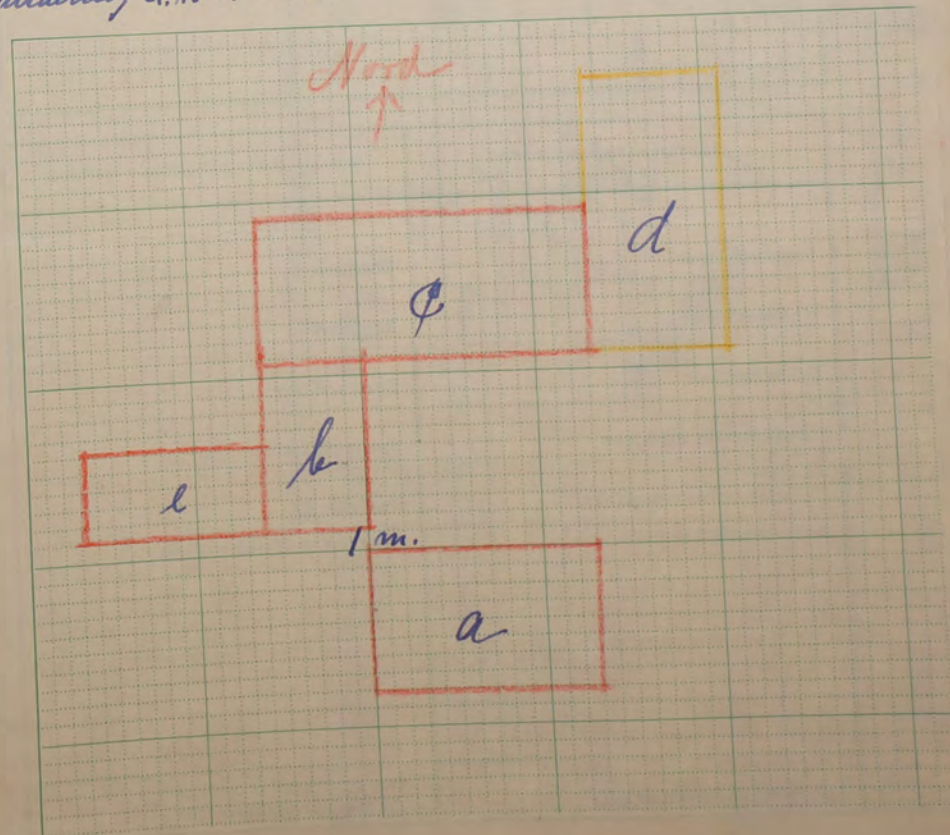

R. 6.000 Kr.

Østifternes Brandforsikring

R. 7.000 Kr.

Denne begæring kan kun benyttes, hvis ejendommen er vurderet i de sidste 10 år, og der ikke efter vurderingen er foretaget om- eller tilbygning.

Sum	70.000	Lb.-nr.	10885
Pr. 1-2	63 60	T.pr.	27 30
T. gr. N.	4 47 70	Stp.	2 -
		Ialt	30 50

Police-nr. 120
 Matr.-nr. 7 i af 3 Leg. Tel.
 Ejer Th. Svob. Ejler Andersen
 Stilling Navn (kun sædvanligt benyttet fornavn eller forbogstav anføres)
 Bomholms amt 1 distrikt.
 Oester sogn.
 Vejnavn og nr. (eller ejendommens navn) Skovlyd
 Bopæl Postadresse m. Allinge 50

24 NOV 1949 B

BEGÆRING OM PRISSTIGNINGS-FORHØJELSE

Undertegnede ejer af nævnte ejendom begærer herved forsikringssummen forhøjet som anført. — Forhøjelsen skyldes alene byggedgifternes stigning siden den sidst foretagne vedtægtsmæssige vurdering eller prisstigningsbegæring. Forhøjelsen må mindst være 10%. Den samlede sum for større forsikringer ansættes til hele tusinde kroner. Summerne for de enkelte litra eller genstande afrundes til hele hundrede kroner. Såvel jeg selv som brandforsikringen er berettiget til senere at kræve forsikringssummen ændret ved vurdering efter vedtægtsens almindelige bestemmelser. Policen vedlægges.

Oester den 19/11 1949

Ejler Andersen
Underskrift.

Litra	Benyttelse	Ydermure	Tag	Bygningernes*	
				Gl. sum Kr.	Ny sum Kr.
a	Strichhus Lysinstallationsberg	Gden	Tegl m. 800%	12800	25000
b	Lald	do	do m. 300%	4200	8300
c	Lald	do	do m. 400%	10200	19800
d	Lald	Tree	Zern	5600	10600
e	Hvorse- og Brandstus	Gden	Pap. m. 300%	3200	6300
Efter vurdering af 10 januar 1949 af prisstign.-beg. var tidligere sum:				36000	
Ejendommens samlede forsikringssum bliver:					70000

Nedenstående spørgsmål og grundrids besvares og udfyldes af vurderingsmanden

Specifikation af alle træbearbejdningsmaskiner med angivelse af litra, hvori de findes. Antal høvlebænke må ligeledes opgives.

Spångivende maskiner	Antal i litra		Save og ikke spångivende maskiner	Antal i litra	
a. Fræsemaskiner			a. Båndsave		
b. Høvlemaskiner			b. Rundsave		
c. Kehlemaskiner			c. Boremaskiner		
d. Kombinerede maskiner			d. Stemmemaskiner		
e. Afrette- eller oprettemaskiner			e. Høvlebænke		
f. Andre lignende maskiner			f. Andre save og lignende maskiner		
g. Udregning			g. Girokort		
h. Efterregning			h. Udskrivning		
i. Udskrivning			i. Konference		
Spångivende maskiner ialt:			Save, høvlebænke og ikke spångivende maskiner ialt:		

- Hvilke håndværk eller næringsbrug drives i ejendommen? *Landbrug*
- Afstand til nærmeste nabobygning*. Afstande indtil 30 meter opgives med nøjagtigt mål.
 - a. med hårdt tag? *ca. 200* meter, målt fra litra.....
 - b. med stråtag? *ca. 200* meter, » » »
- Er skorstene, bagerovne og ildsteder lovlige? *Ja*
- Er der lynafleder efter netsystemet på alle stråtede bygninger? *-*
- Kan der ydes nedsættelse for brandsikret etageadskillelse i staldbygninger? *0* % af litra.....
Besvares med angivelse af % - jfr. tariffens regler.
- Benyttes der dampmaskine, forbrændingsmotor eller anden mekanisk kraft? *Nej*
Art *Stj*
Størrelse *HK*

GRUNDRIDS. Farver: Hårdt tag rødt. Stråtag blått eller sort. Bræddevægge med hårdt tag gult.

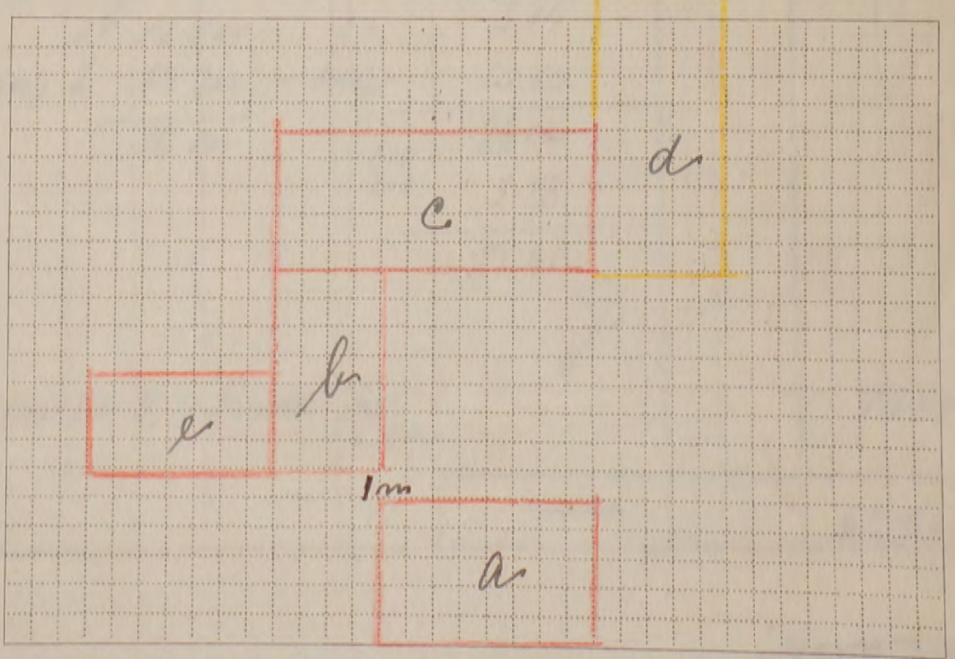

Mål mellem bygningerne må anføres i meter. Uforsikrede bygninger må anføres. Brandmure må angives ved ==.

Tariferingsspørgsmålene og grundridset er besvaret og udfyldt af undertegnede efter oplysningerne i den sidste vurdering af ejendommen.

Forhøjelsen er indført i vurderingsprotokollen. Oester den 21. Novbr. 1949

Hjoller
Vurderingsmand.

Prisstigningsforhøjelsen er indført i branddirektoratets protokol/kartotek. Rens den 22-11-1949

Branddirektør.

120

R. 6.000 Kr.

Fundamenter, elektrisk Installation og Støbegods m.m., der medforsikres, anføres under den Bygning, hvori de findes.

19 JAN 1940

Police Nr. 120 Korsholms Amts. Aalborg Distrikt.

Tariferet-4/40

Aar 1940 den 10. Januar har undertegnede Vurderingsmænd foretaget nedenstaaende Beskrivelse og Vurdering til Indtegning

i Østifternes Brandforsikring af Bygningerne paa Matr. Nr. 7 ii af 3 Sag Bol By Møker Sogn

tilhørende Skolebruger Ejler Andersen Vejnavn og Nr. Skovvej (eller Ejendommens Navn).

Skovvej per Skilling Ejer tillige af Police Nr. 120 (Har Ejeren ikke andre Forsikringer skrives: Nej).

L. 22 JAN 1940 KB		Bygningernes						Specifikation af medforsikrede Fundamenter, elektrisk Installation og Støbegods m. m.	Værdi for hver Bygning og hver Genstand Kr.	Totalsum for hvert Litra Kr.
Litra	Anvendelse; Indretning, Udstyrelse m. v. og Areal	Fagantal	Længde	Dybde	Højde	Ydermure	Tag			
a	<u>Skolehus</u> Gründsmæssig Bygning opført paa Betonfundament. Ydermure af br. sten, hvid mælkepuds. Indrettet i 4 værelser, toilet, køkken og spisestue, overalt godt isoleret. Bræddeloft og bræddeloft under bygningen 10 m ² . Halder af beton og støbeterræn af br. sten 94 m ² @ 130 Kr	6	12,20	7,00	3,00	br. sten tegl		122000 450 160	128100	
b	<u>Skolebygning</u> Gründsmæssig Bygning opført paa Betonfundament. Ydermure af br. sten, hvid mælkepuds. Indrettet til køkken og spisestue. Bræddeloft og bræddeloft i støbeterræn af br. sten 59 m ² @ 70 Kr	5	9,00	6,25	2,60	br. sten tegl sk. murværk		4100 100	4200	
c	<u>Skolebygning</u> Løsme Byggeskade som b. Indrettet til køkken, køkkenstald, foderlo og løgehus. I hele bygningen er bræddeloft og bræddeloft 146 m ² @ 70 Kr.	9	18,75	7,80	3,00	br. sten tegl			10200	
d	<u>Korvulade</u> Opført paa Betonfundament. Bræddewægge i 4,70 m højde, læt tagrykning af yverplader, bræddeloft, hvid mælkepuds. Indrettet til 4. Svinestald i den ene ende, i en højde af 2,50 m, med bræddeloft, bræddeloft i hele bygningen. 140 m ² @ 40 Kr.	8	16,20	8,50	4,70	Bræddeloft Yverplader		384 2080 2464 323 2141	5600	
Overføres...									82800	

L. 22	Nr. 2778	T. pr. 5.42
Dato	2 JAN 1940	St. 1.20
Titel	Sk.	alt: 6-62

800
125

Vend om!

Bygningernes							Specifikation af medforsikrede Fundamenter, elektrisk Installation og Støbegods m. m.	Værdi for hver Bygning og hver Genstand Kr.	Totalsum for hvert Litra Kr.
Litra	Anvendelse; Indretning, Udstyrelse m. v. og Areal	Fagantal	Længde	Dybde	Højde	Ydermure			
			Meter	Meter	Meter				
								Overført...	32800
	<i>U Hønsketus og Brandketus Grundmænk Beskaffendement Mure af Kalk, i 2 m højde Triangel af Brædder 1 m høj, Lav Tagrejning af Brædder og Pap. 58 m² a 65' Kr.</i>	6	11,10	4,85	3,00	<i>Kalk og Brædder</i>	<i>Yerov</i>		3500

Ejendommens samlede Forsikringssum bliver Kr. 36000

1. Hvilke Haandværk eller Næringsbrug drives i Ejendommen?

Landbrug

2. Er Skorstene, Bagerovne og Ildsteder lovlige?

Ja

3. a. Findes der Dampmaskine, Eksplosionsmotor eller anden mekanisk Kraft?
(Er der Eksplosionsmotor, udfyldes et Oplysningsskema).

Nej

b. I Træbearbejdningsvirksomheder maa Antallet af Høvlebænke og Specifikation af Maskinerne opgives.

4. a. Hvor stor Afstand er der til nærmeste Nabobygning med haardt Tag?

over 200 Meter, maalt fra Litra

b. » » » » » » » » » Straatag?

over 200 » » » » » » » » »

Anm.: Af Hensyn til rigtig Beregning af Præmien er det absolut nødvendigt, at begge Afstandsspørgsmaal besvares. Afstande indtil 200 m maa opgives med nøjagtigt Maal. Afstande derover skrives blot over 200 m.

5. a. Findes der Lynafleder efter Netsystemet?

Nej

b. Hvilket Firma har udført Anlægget og hvilket Aar?

6. Har denne Ejendom før været forsikret her og under hvilket Police-Nr.?

120

Denne Forretning har vi foretaget som redelige og samvittighedsfulde Mænd.

Viggo Sjæller Agerman
Vurderingsmænd.

Egle Andersen
Rekvirent.

Gebyr:	Fra Foreningen		Af Ejeren	
	Kr.	Øre	Kr.	Øre
Til Vurderingsmændene ..	8	00	8	00
» Branddirektøren	1	25	1	25
For Beskrivelsen	2	00	—	—
» Ny Forsikring	—	—	—	—
Ialt...	11	25	9	25

Til foranstaaende Vurdering har jeg intet at bemærke.

Grundrids med Afstand mellem Bygningerne og Oplysning om Brandmure. Uforsikrede Bygninger maa ogsaa anføres.

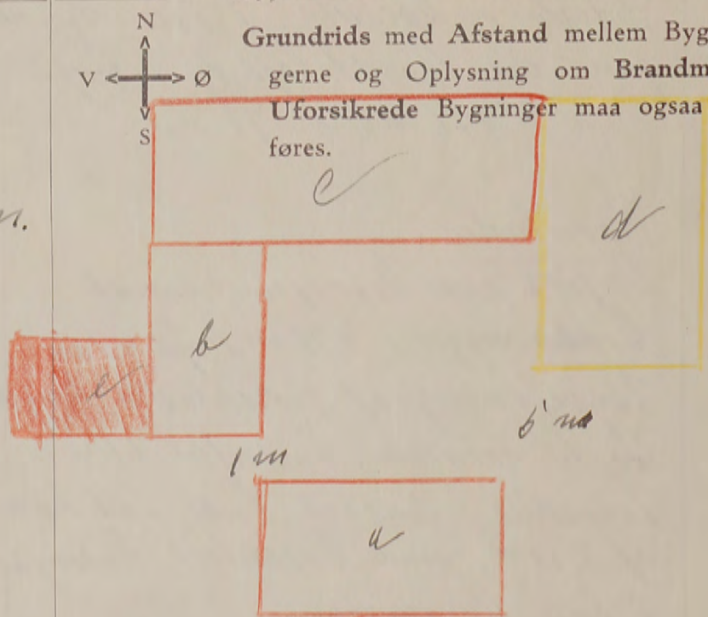

Grundridsfarver: Haardt Tag = Rødt. Straatag = Blaat eller Sort. Bræddevægge med haardt Tag = Gult.

Alle til en Ejendom hørende Bygninger optages baade i Beskrivelse og Grundrids, selv om alle Litra ikke omvurderes.

Id: 150

Hver Vurdering forsynes med Grundrids; Fundamenter, Støbegods, elektrisk Installation og andre Genstande, der medforsikres, anføres under den Bygning, hvori de findes.

Police Nr. 140 Pommes Amts Distrikt.

Pariferet

Aar 1926 den 19 Septembe har undertegnede Vurderingsmænd foretaget nedenstaaende Beskrivelse og Vurdering til Indtegning

i Østifternes Brandforsikring af Bygningerne paa Matr. Nr. 74 af 3 Selvingd By Oslo Sogn

tilhørende Dr. Aulstungen Charles Chr. Kjeller tidligere Ejer var

WB-1 OKT 1926 EH		Bygningernes					Specifikation af Fundamenter, Støbegods, elektrisk Installation o. a. Genstande, der medforsikres, under hvert Litra	Værdi for hver Bygning og hver Genstand Kr.	Totalsum for hvert Litra Kr.
Litra	Indretning og Anvendelse; Loft, Gulv, Udstyrelse m. v.	Fagantal	Længde	Dybde	Højde	Ydermure er af:			
a	<u>Stuehus Gdm Tegl</u> <u>inforandret</u>		Meter	Meter	Meter			9000	
b	<u>Stald og Lade Gdm</u> <u>Tegl inforandret</u>							9000	
c	<u>Vognpart og Løvske</u> <u>Gdm Tegl inforandret</u>							3800	
d	<u>Værelser og Bæredæk</u> <u>Gdm Tegl inforandret</u>							3200	
e	<u>Korralade</u> Bindingsværksbygning med noget fladt Tag og Vægge med Brædder Paa Blinker indrettet til Korralade med Løvskepart.								
	140 m ² a 29 Kr		8	16½	8½	4,70	Brædder	4000	
								9.000 - 2½ - 2.25 ✓	
								20.000 - 5 - 10.00 ✓	
								29.000	12.25 ✓
								0.54 ✓	12.25 ✓
								1.00 ✓	1.67 ✓
									10.58 ✓
								Overføres . .	29000

2-25
Gæbneret

0.30

Ank. v. 1 OKT. 1924
Besv.

Hver Vurdering forsynes med Grundrids; Fundamenter, Støbegods, elektrisk Installation og andre Genstande, der medforsikres, anføres under den Bygning, hvori de findes.

Police Nr. 120 Rindø Amt Distrikt.

Tarifferet

Aar 1924 den 27 Oktober har undertegnede Vurderingsmænd foretaget nedenstaaende Beskrivelse og Vurdering til Indtegning

i Østifternes Brandforsikring af Bygningerne paa Matr. Nr. 7 af By Oksø Sogn

tilhørende W. Selbmaer Charles Christian Thaller (Stilling); tidligere Ejer var (Fulde Navn).

Bygningernes								Specifikation af Fundamenter, Støbegods, elektrisk Installation o. a. Genstande, der medforsikres, under hvert Litra	Værdi for hver Bygning og hver Genstand Kr.	Totalsum for hvert Litra Kr.
Litra	Indretning og Anvendelse; Loft, Gulv, Udstyrelse m. v.	Fagantal	Længde	Dybde	Højde	Ydermure af:	Tag af af:			
			Meter	Meter	Meter					
0	<u>Stuehus</u> indrettet til <u>Stuehus</u> med 2 Hænder samt køkken og badeværelse. I alle Hænder er Bræddeloft og Bræddegulv. Bygningen er godt afsluttet med Malning og Pappe. Der findes en Skab i Stuen af Ed. Den 8 m 3 a 120 Tm	2	10	7.50	2.70	Græn.	Bygning 1/2	9.000	9.000	
6	<u>Stue og Indbygning</u> indrettet til <u>Stuehus</u> og <u>Indbygning</u> samt <u>Stue</u> med 6 Tag og Bræddeloft og Gulv af <u>Stue</u> eller <u>Stuehus</u> bygget af <u>Stue</u> 146 m 3 a 62 Tm	9	11.75	7.80	3	Græn.	"	9.000	9.000	
et	<u>Indbygning</u> indrettet til <u>Indbygning</u> og <u>Indbygning</u> . I alle Bygningerne findes Bræddeloft og <u>Indbygning</u> halslæstet køkken. I <u>Indbygning</u> en Skab af Ed. Den 59 m 3 a 65 Tm	5	9.50	6.75	2.60	"	"	3800	3800	
d	<u>Stuehus</u> indrettet til <u>Stuehus</u> <u>Bræddeloft</u> og <u>Bræddeloft</u> med <u>Bræddeloft</u> og <u>Bræddeloft</u> 158 m 2 a 55 Tm	5	11.10	7.80	2.75	"	"	3200	3200	
<p>16 - 9.000 - 2 1/2 - 225</p> <p>2 - 16.000 - 4 - 640</p> <p><u>25.000</u> <u>865</u></p> <p>249</p>										
									865	
									÷ 67	
									798	
Overføres . .									22000	25000

Vend om!

Bygningernes										Specifikation af Fundamenter, Støbegods, elektrisk Installation o. a. Genstande, der medforsikres, under hvert Litra	Værdi for hver Bygning og hver Genstand Kr.	Totalsum for hvert Litra Kr.	
Litra	Indretning og Anvendelse; Loft, Gulv, Udstyrelse m. v.	Fagantal	Længde	Dybde	Højde	Ydermure er af:	Tag er af:	Meter	Meter				Meter
											Overført . . .	25000	
											Ejendommens samlede Forsikringssum bliver Kr.	25000	

1. Hvilke Haandværk eller Næringsbrug drives i Ejendommen?

2. Er Skorstene, Bagerovne og Ildsteder lovlige?

3 a. Findes der **Dampmaskine, Eksplosionsmotor** eller anden **mekanisk Kraft**?
(Er der Eksplosionsmotor, udfyldes et Oplysningsskema.)

b. I **Træbearbejdningsvirksomheder** maa Antallet af Høvlebænke og Specifikation af Maskinerne opgives.

4 a. Hvor stor Afstand er der til nærmeste Nabobygning med **haardt Tag**?

b. " " " " " " " " **Straatag**?

Anm.: Af Hensyn til rigtig Beregning af Kontingentet er det absolut nødvendigt, at begge Afstandsspørgsmaalene besvares. Afstande indtil 200 m maa opgives med nøjagtigt Maal. Afstande derover skrives blot over 200 m.

5. Har denne Ejendom før været forsikret her og under hvilket Police Nr.?

Denne Forretning har vi foretaget som redelige og samvittighedsfulde Mænd.

Bemærk:
I Henhold til Vedtægtens § 16 træder enhver lovlig holdt Vurdering i Kraft ved Vurderingsforretningens Underskrift, naar Forsikringssummen ikke overstiger 40.000 Kr., medens Risikoen for Forsikringer med højere Forsikringssum først begynder at løbe fra Policens Udstedelsesdag.

H. A. Magnusson A. Jensen
Vurderingsmænd.

Charles Kjoller
Rekvirent.

Gebyr:
Til Vurderingsmændene 10 Kr. 00 Ø.
" Branddirektøren 1 " 50 "
11 Kr. 50 Ø.

Til foranstaaende Vurdering har jeg intet at bemærke.

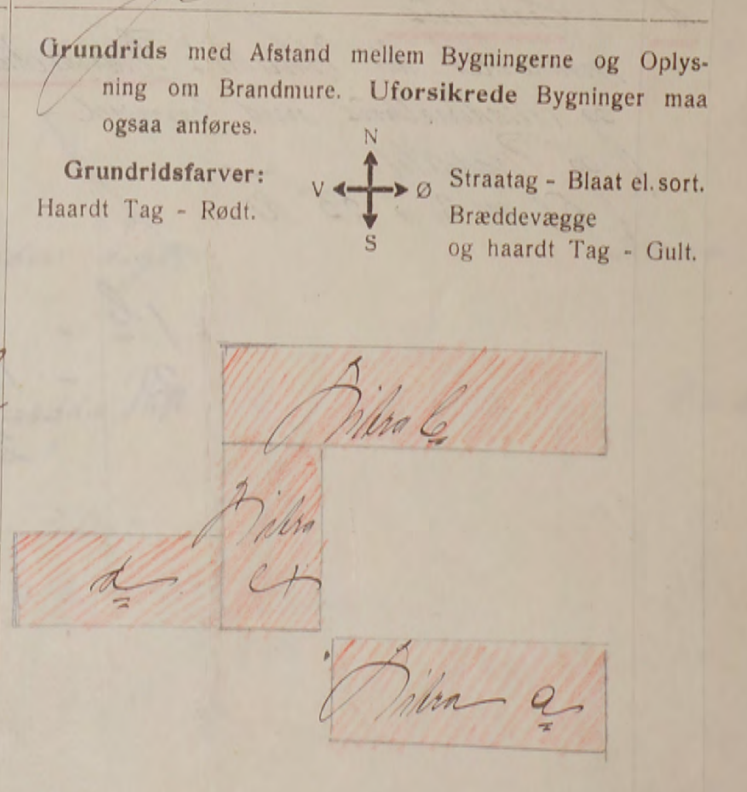

Hver Vurdering forsynes med Grundrids; og Fundamenter, Støbegods, elektrisk Installation og andre Genstande, der medforsikres, anføres under den Bygning, hvori de findes.

B.B. 1922

Police Nr. 120

Morsholm

Tariferet

Police-Nr. 120

Bornholms Amts - Distrikt.

Nr. i L. B. Ejer *Karl Haagenen G. K. Kjeller.*

Olstør 120

dering til Indtegning
Sogn

Matr.-Nr. *7^e i B. Hg. Parcel* By, *Olstør*
fra *1/10 1914* Vurd. *29/7. 25 24/10. 24.*

Totalsum for hvert Litra Kr.

Bygningerne.	Mure.	Tag.	Fag.	Værdi. Kr.	Værdi. Kr.	Værdi. Kr.	Værdi. Kr.
<i>a: Beboelse</i>	<i>gdm</i>	<i>brnt</i>		<i>7.500</i>	<i>3080</i>		
<i>b: Stald, Lade</i>	<i>do</i>	<i>do</i>		<i>7.500</i>	<i>4.241</i>		
<i>c: Løve-, Vaskerhus etc</i>	<i>do</i>	<i>do</i>		<i>3.000</i>	<i>1825</i>		
<i>d. Hønselhus</i>				<i>400</i>			
				<i>18.200</i>	<i>9.146</i>	<i>25.000</i>	

7500

7300

Uden for Bygn.

Inventar:

Afstand til Nabo *200*
1200
300
1/2
1/3
1/4
1/5
1/6
1/7
1/8
1/9
1/10
1/11
1/12
1/13
1/14
1/15
1/16
1/17
1/18
1/19
1/20
1/21
1/22
1/23
1/24
1/25
1/26
1/27
1/28
1/29
1/30
1/31
1/32
1/33
1/34
1/35
1/36
1/37
1/38
1/39
1/40
1/41
1/42
1/43
1/44
1/45
1/46
1/47
1/48
1/49
1/50
1/51
1/52
1/53
1/54
1/55
1/56
1/57
1/58
1/59
1/60
1/61
1/62
1/63
1/64
1/65
1/66
1/67
1/68
1/69
1/70
1/71
1/72
1/73
1/74
1/75
1/76
1/77
1/78
1/79
1/80
1/81
1/82
1/83
1/84
1/85
1/86
1/87
1/88
1/89
1/90
1/91
1/92
1/93
1/94
1/95
1/96
1/97
1/98
1/99
1/100

3000

16 m 2 a 25 1/2 4 4 2 Brodden Pap 400
15 - 7.500 - 2/2 = 1.88
2 - 10.700 - 4 = 4.28
18.200 6.16
1/2 1.47

Overføres . . 18200

Vend om!

Hver Vurdering forsynes med Grundrids; og Fundamenter, Støbegods, elektrisk Installation og andre Genstande, der medforsikres, anføres under den Bygning, hvori de findes.

Police Nr. 120 Morsuldaen Amts Distrikt.

Tariferet.

Aar 1922 den 20 juli har undertegnede Vurderingsmænd foretaget nedenstaaende Beskrivelse og Vurdering til Indtegning

i Østifternes Brandforsikring af Bygningerne paa Matr. Nr. 7^c af 3 Leg Parcel By Olstær Sogn

tilhørende U. Aalsbrøgger Charles Christian Kjeller (Stilling); tidligere Ejer var Harl Waagensen (Fulde Navn).

Litra	Bygningernes				Ydermurene er af:	Taget er af:	Hvis Fundamenter, Kakkellovne, Komfurer eller andre Genstande er medforsikret, anføres dette samt Betegnelsen for hver enkelt Del under hvert Litra for sig	Værdi til Forsikring af hver Bygning og medforsikret Fundament, Støbegods, fast Inventar o. s. v.	Totalsum for hvert Litra
	Indretning og Anvendelse; Loft, Gulv, Udstyrelse m. v.	Fagantal	Længde	Dybde					
Til - 2 AUG. 1922 II J					Meter	Meter	Meter	Kr.	Kr.
<u>a</u>	Struktur indrettet til Beboelse med 4 Værelser samt Vjælkam og Toilet. I alle Værelser findes Brøddloft og Brøddegulv, er godt indstøbt med Maling og Tapeter. Der findes en Skæsten af brændt Sten								
	75 m ² a 100 Kr	5	10	7.50	2.70	Gden	Tegl		7500
<u>b</u>	Stald og Ladebygning indrettet til Væstestald, Kastald og Lade. I de 5 Fag er Brøddloft og Gulv af Beton eller Bræsten. Forsvarlig Staldindretning og Krybbe af Beton								
	146 m ² a 50 Kr	9	18.75	7.80	3	Gden	Tegl		7300
<u>c</u>	Køkkenbygning indrettet til Madskænk med Skæsten, Wognepart og Svindhus. I hele Bygningen findes Brøddloft og Betongulv og saltglassede Krybbe.								
	59 m ² a 51 Kr	5	9.50	6.25	2.60	Gden	Tegl		3000
<u>d</u>	Vindskærm								
	16 m ² a 25 Kr		4	4	2	Brødder	Pak		400
			14	7.500	- 2/2				1.88
			2	10.700	- 4				4.28
				18.200					6.16
									Tjops 1.47 Kr
									Overføres . .
									78200

Vend om!

Litra	Bygningernes				Ydermurene er af:	Taget er af:	Hvis Fundamenter, Kakkellovne, Komfurer eller andre Genstande er medforsikret, anføres dette samt Betegnelsen for hver enkelt Del under hvert Litra for sig	Værdi til Forsikring af hver Bygning og medforsikret Fundament, Støbegods, fast Inventar o. s. v.	Totalsum for hvert Litra
	Indretning og Anvendelse; Loft, Gulv, Udstyrelse m. v.	Fagantal	Længde	Dybde					
			Meter	Meter	Meter			Kr.	Kr.
							Overført . .		18200
Ejendommens samlede Forsikringssum bliver									18200 Kr.

1. Hvilke Haandværk eller Næringsbrug drives i Ejendommen? *Landbrug*

2. Er Skorstene, Bagerovne og Ildsteder lovlige? *Ja*

3 a. Findes der **Dampmaskine, Eksplosionsmotor** eller anden **mekanisk Kraft**?
(Er der Eksplosionsmotor, udfyldes et Oplysningsskema.) *Nei*

b. I **Træbearbejdningsvirksomheder** maa Antallet af Høvlebænke eller Specification af Maskinerne opgives.

4 a. Hvor stor Afstand er der til nærmeste Nabobygning med **haardt Tag**? *Over 100* Meter, maalt fra Litra *a*

b. " " " " " " " " " **Straatatag**? *200* " " " " " "

Anm.: Af Hensyn til rigtig Beregning af Kontingentet er det absolut nødvendigt, at begge Afstandsspørgsmaalene besvares. Afstande indtil 200 m maa opgives med nøjagtigt Maal. Afstande derover skrives blot „over 200 m“.

5. Har denne Ejendom før været forsikret her og under hvilket Police Nr.? *Ja Nr 120*

Denne Forretning har vi foretaget som redelige og samvittighedsfulde Mænd.

Bemærk:
I Henhold til Vedtægtens § 16 træder enhver lovlig holdt Vurdering i Kraft ved Vurderingsforretningens Underskrift, naar Forsikringssummen ikke overstiger 40.000 Kr., medens Risikoen for Forsikringer med højere Forsikringssum først begynder at løbe fra Policens Udstedelsesdag.

H. A. Mogensen Vurderingsmænd. *A. Jensen* *C. K. Kjoller* Rekvirent.

Gebyr:
Til Vurderingsmændene *8* Kr. 00 Ø.
" Branddirektøren *1* " 00 "
9 Kr. 00 Ø.

Til foranstaaende Vurdering har jeg intet at bemærke.

M. Jensen
Branddirektor.

Grundris med Afstand mellem Bygningerne og Oplysning om Brandmure. Uforsikrede Bygninger maa ogsaa anføres

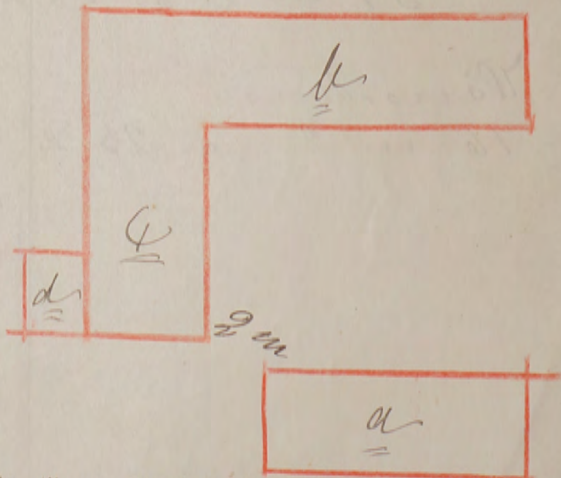
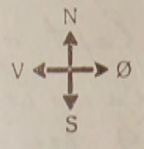

Alle til en Ejendom hørende Bygninger optages baade i Beskrivelse og Grundrids, selv om ikke alle Litra omvurderes.

Hver Vurdering forsynes med Grundrids, og Fundamenter, Støbegods, elektrisk Installation og andre Genstande, der medforsikres, anføres under den Bygning, hvori de findes

Tarifferet

Pol. Nr. 120 Amts. _____ Distrikt. _____

Aar 1914 den 1 Oktober har undertegnede Vurderingsmænd foretaget nedenstaaende Beskrivelse og Vurdering til

Indtegning i „Ostifternes Brandforsikring“ af Bygningerne paa Matr. Nr. 7 af 3 Løz Parcel By Olstun

Sogn Bornholm Amt, tilhørende Karl Waagensen; tidligere Ejer var _____

Litra	Bygningernes				Ydermurene er af:	Taget er af:	Hvis Fundamenter, Kakkelovne, Komfurer eller andre Genstande er medforsikret, anføres dette samt Værdien for hvert enkelt Del	Værdi til Forsikring	Anm.
	Indretning og Anvendelse; Loft, Gulv, Udstyrelse m. v.	Fagantal	Længde	Dybde					
			Meter (At.)	Meter (At.)	Meter (At.)				
<u>a</u>	Bekendelsesbygning. Indrettet til Bekendelse med 4 Wordser, samt Hjøkken og Forstue. I alle Wordser findes Broddeloft og Broddegulv. Træværk er maldt. Der findes en 24 Centimeter Skorsten af brændte Sten. 75 m ² a 40 Kroner	5	10	7,50	2,70	brændte Sten	Cement Tegl 1 Kakkelovn	3000 80	
<u>b</u>	Stald og Ladebygning. Indrettet til Veststald, Hastald og Lade. Over de 5 Fag Stalde findes Broddeloft eller kløvede Granter dækket med Ler. Gulvene er af Beton og Bræsten samt Krybbe af Beton. 146 1/4 m ² a 29 Kr	9	18,75	7,80	3	brændte Sten	Cement Tegl	4241	
<u>c</u>	Wadskikhusbygning. Indrettet til Wadskikhus, Wogepark og Læmehus. I hele Bygningen findes Broddeloft og Betongulv. Krybbene er saltglasurde Leskrybbe. Der findes en 24 Centimeter Skorsten af brændte Sten. 59 1/3 m ² a 30 Kr	5	9,50	6,25	2,60	brændte Sten	Cement Tegl 1 Komfurer	1780 45	
							Overføres..	9146	

Litra	Bygningernes				Ydermurene er af:	Taget er af:	Hvis Fundamenter, Kakkelovne, Komfurer eller andre Genstande er medforsikret, anføres dette samt Værdien for hver enkelt Del	Værdi til Forsikring	Anm.
	Indretning og Anvendelse; Loft, Gulv, Udstyrelse m. v.	Fagantal	Længde	Dybde					
			Meter (Al.)	Meter (Al.)	Meter (Al.)		Kr.	Kr.	
							Overført...	9146	
Ejendommens samlede Forsikringssum bliver								9146	

- Hvilket Haandværk eller Næringsbrug drives i Ejendommen?
- Med Hensyn til Skorstene, Bagerovne og Ildsteder bemærkes, om de er lovlige?
- Findes der **Dampmaskine**, **Gas-** eller **Petroleumsmotor** eller anden **mekanisk Kraft**?
Er Loftet i Kedelrummet af Mur eller Jern?
Hvor stor er Afstanden fra Kedelens Overkant til Loftet?
(Er der Petroleum-, Benzin- el. lign. Motor, bedes Motorskema udfyldt og vedlagt)
- Hvor mange Meter (Al.) er der til nærmeste Nabosted med **brandfrit Tag**?
" " " " " " " " **Straatag**?
Hvad benyttes **nærmeste** Nabosted til?
Er det forsikret her, og hvad er Ejerens Navn?
Nærmeste Nabosteds Fors. Nr., forsaavidt det er forsikret her?
- Har denne Ejendom før været forsikret her og under hvilket Fors.-Nr.
Denne Forretning har vi foretaget som redelige og samvittighedsfulde Mænd.

Landbrug
Ja
Nei

ca 150 m.
300 -
Landbrug
Ja, Konrad Nielsen

Ejendommen er nyopført.
Grundrids med Afstand mellem Bygningerne og Oplysning om Brandmure. **Uforsikrede** Bygninger maa ogsaa anføres.

H. A. Mogensen A. Juul Vurderingsmænd.
Karl Haagenen Rekvirent

Gebyr:
Til Vurderingsmændene 5 Kr. 00 0.
" Branddirektøren " 25 "
5 Kr. 25 0.

