

Østifternes Brandforsikring
Vurderingssager 1889-1954, Olsker sogn

Tidligere Erhvervsarkivet i Aarhus nu (2021) i Viborg)

Fotograferet på Rigsarkivet 20. oktober 2021 -

Jesper Vang Hansen
<https://bornholmerting.dk>

Selvejergårdene:

Side – Police nr. – matrikel – adresse – yderligere oplysninger

002 - 69 – matrikel 21a – 17. slg. Lille Bakkegaard
033 - 70 – matrikel 30a – 26. slg. Bjerregaard
055 - 71 – matrikel 32a – 28. slg. Hollændergaard
073 - 72 – matrikel 33a – 29. slg. Lille Hollændergaard
091 - 88 – matrikel 25a – 21. slg. Pæregaard
111 - 89 – matrikel 26a – 22. slg. Bækken
128 - 90 – matrikel 27a – 23. slg. Kildesgaard
144 - 91 – matrikel 28a – 24. slg. Vævergaard
174 - 121 – matrikel 41c – 2. vg. Heslegaard
187 - 129 – matrikel 39a – 35 slg. Dalegaard
205 - 135 – matrikel 34a – 30. slg. Lynggaard
212 - 136 – matrikel 17a-c – 13. slg. Smedegaard
219 - 145 – matrikel 11a – 7. slg. Blaaoltsgaard

Østifternes Brandforsikring 10 1951

Denne begæring kan kun benyttes, hvis ejendommen er vurderet i de sidste 10 år, og der ikke efter vurderingen er foretaget om- eller tilbygning.

Sum	144.000	Lb.-nr.	968
Pr. 1-2	28830	T.pr.	6800
T.gr.	4	Stp.	200
N.	21300		060
19. APR. 1951		Ialt	7060

Police-nr. 69 af Bæverhølle amts 1 distrikt 101.10

Matr.-nr. 2/2 af Olsker sogn. Vejnavn og nr. (eller ejendommens navn) Olsker 10/51

Ejer Uls Erdj. Sognereadsforbund Stilling Bestyrelsesmedlem Navn (kun sædvanligt benyttet fornavn eller forbogstav anføres) E. Høgaard Bopæl Olsker 10/51 Postadresse Olsker 10/51

BEGÆRING OM PRISSTIGNINGS-FORHØJELSE

Undertegnede ejer af nævnte ejendom begærer herved forsikringssummen forhøjet som anført. — Forhøjelsen skyldes alene byggeudgifternes stigning siden den sidst foretagne vedtægtsmæssige vurdering eller prisstigningsbegæring.

Forhøjelsen må mindst være 10%. Den samlede sum for større forsikringer ansættes til hele tusinde kroner. Summerne for de enkelte litra eller genstande afrundes til hele hundrede kroner.

Såvel jeg selv som brandforsikringen er berettiget til senere at kræve forsikringssummen ændret ved vurdering efter vedtægtens almindelige bestemmelser.

Polisen vedlægges.

1 April
Olsker den ~~28 Marts~~ 1951

E. Høgaard
Underskrift.

I tilfælde af skade erstattes kun den virkelige værdi i brandens øjeblik.

*) Disse rubrikker udfyldes efter policen. — Ny sum må anføres for hvert litra. Alle særskilt beliggende bygninger, maskiner og andet inventar skal være anført i policen for at være forsikret. Derimod er vand-, gas- og elektriske installationer, støbegods, centralvarmeanlæg og sædvanligt bygningsinventar medforsikret uden særlig specifikation på policen, medmindre genstandene er forsikret som løsøre.

Bygningernes*					
Litra	Benyttelse	Ydermure	Tag	Gl. sum Kr.	Ny sum Kr.
a	Stuehus Badeværelse med Vidsky, Centralvarme anlæg med Konfiter og Radiatoren iberegnet.	Gam	Skifer	40000	48000
b	Stald	Beton	Tegl	25000	28000
c	Stald	Lem	Jern	35000	40000
d	Lade	Lem	Jern	15000	17000
e	Stald	Beton	Jern	8000	8500
f	Materialhus elektr. Lyrimballation er iberegnet de forsk. Litra.	Lem	Tegl og Pap	2000	2500
Efter vurdering af <u>14/4 1947</u> var tidligere sum: <u>125000</u>				Ejendommens samlede forsikringssum bliver: <u>144000</u>	

Nedenstående spørgsmål og grundrids besvares og udfyldes af vurderingsmanden

Spångivende maskiner		Save og ikke spångivende maskiner	
Antal	i litra	Antal	i litra
a. Fræsemaskiner		a. Båndsave	
b. Høvlemaskiner		b. Rundsave	
c. Kehlemaskiner		c. Boremaskiner	
d. Kombinerede maskiner		d. Stemmehøvlmaskiner	
e. Afrette- eller oprettemaskiner		e. Høvlebænke	<u>16/457</u>
f. Andre lignende maskiner		f. Andre save og lignende maskiner	<u>17</u>
g. Tarifiering		g. Udregning	<u>17 APR 1951</u>
h. Efterregning		h. Udskrivn. girokort	<u>19 APR 1951</u>
i. Udskrivn. girokort			
Spångivende maskiner ialt:		Savs, høvlebænke og ikke spångivende maskiner ialt:	

- Hvilke håndværk eller næringsbrug drives i ejendommen? Landbrug
- Afstand til nærmeste nabobygning*. Afstande indtil 30 meter opgives med nøjagtigt mål.
 - a. med hårdt tag? 200 meter, målt fra litra.....
 - b. med stråtag? 200 meter, » » »* Ved ejendom med både hårdttækte og stråttækte bygninger skal afstanden måles fra stråttækt litra.
- Er skorstene, bagerovne og ildsteder lovlige? Ja
- Er der lynafleder efter netsystemet på alle stråttækte bygninger? -
- Kan der ydes nedsættelse for brandsikret etageadskillelse i staldbygninger? 0 % af litra.....
Besvares med angivelse af % - jfr. tariffens regler.
- Benyttes der dampmaskine, forbrændingsmotor eller anden mekanisk kraft? Art Sty. Størrelse HK*

* Er drivkraft installeret i flere bygninger, må opgivelse ske for hvert litra.

GRUNDRIDS. Farver: Hårdt tag = rødt. Stråtag = blått eller sort. Bræddevægge med hårdt tag = gult.

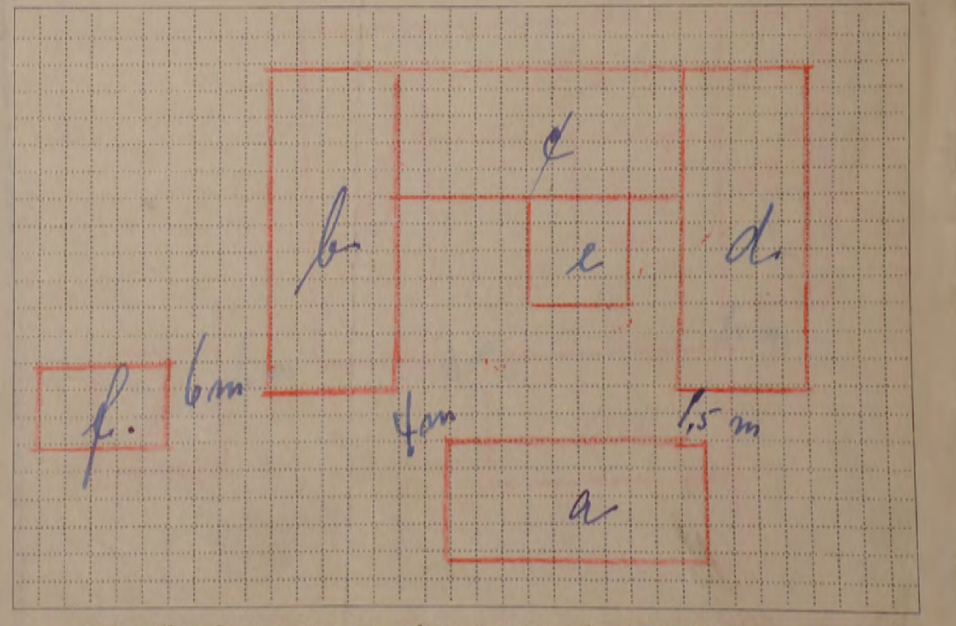

Mål mellem bygningerne må anføres i meter. Uforsikrede bygninger må anføres. Brandmure må angives ved ==.

Tarifieringsspørgsmålene og grundridset er besvaret og udfyldt af undertegnede efter oplysningerne i den sidste vurdering af ejendommen.

Forhøjelsen er indført i vurderingsprotokollen.

Olsker den 1. April 1951.

E. Høgaard
Vurderingsmand.

Prisstigningsforhøjelsen er indført i branddirektoratets protokol/kartotek.

Rasmus den 12-4-1951.

Harens Blom
Branddirektor.

PRISSTIGNINGS-BEGÆRING

Denne Begæring kan kun benyttes, hvis Ejendommen er vurderet i de sidste 10 Aar, og der ikke efter Vurderingen er foretaget Om- eller Tilbygning.

Sum	125.000	Lb. Nr.	2673
T. 2 Pr.	B. 214-10	T.pr.	26-30
Tid.	A. 160-60	Stp.	1--
	B. 31 JUL 1947	lalt	27-30

Police Nr. 69-B-1 R. 50.000 Kr.
 Matr. Nr. 212 m. H. af By Olsker Sogn. Olsker Vejnavn og Nr. (eller Ejendommens Navn)
 Ejer E. Kroged Gaard ejer, Sogneraadets formand Bakkegaard Bopæl Killinge Postadresse

Litra	Benyttelse	Ydermure	Tag	Bygningernes*	
				Gl. Sum Kr.	Ny Sum Kr.
				30000	40000
				20000	25000
b.	Stuehus	Gden.	Skifer	25000	35000
c.	Lald	Beton	Tegl	11000	15000
d.	do	Sten	Sten	7000	8000
e.	Lade	do	do	2000	2000
f.	Lald	Beton	Sten		
	Materialhus	Sten	Tegl Papir		

BEGÆRING OM PRISSTIGNINGS-FORHØJELSE
 Undertegnede Ejer af nævnte Ejendom begærer hermed ved Forsikringssummen forhøjet som anført. - Forhøjelsen skyldes alene Byggeudgifternes Stigning siden den sidst foretagne vedtægtsmæssige Vurdering.
 Forhøjelsen maa mindst være 10%. Den samlede Sum for større Forsikringer ansættes til hele Tusinde Kroner. Summerne for de enkelte Litra eller Genstande afrundes til hele Hundrede Kroner.
 Saavel jeg selv som Brandforsikringen er berettiget til senere at kræve Forsikringssummen ændret ved Vurdering efter Vedtægts almindelige Bestemmelser.
 Policen vedlægges.

Ny elektrisk Lyrinstallation er indbefattet i ovennævnte Summe

Olsker 69 - Kroged. fors. sum 160.000 premie 148 1/2 %

uden opslag af skat/afgifter 41% 30%
Spredningsgruppe, 58% 30%

Rutsker 49. Jacobsen, fors. sum 160.000 - premie 109 1/2 %

uden opslag af skat/afgifter 53% 40%
Spredningsgruppe, 47% 40%

E. Kroged
 Vurderingsmand.

6. Benyttes der Dampmaskine, Forbrændingsmotor eller anden mekanisk Kraft? *Nej.*

GRUNDRIDS. Farver: Haardt Tag, Rødt. Straatag, Blaat eller Sort. Bræddevægge med haardt Tag, Gult.

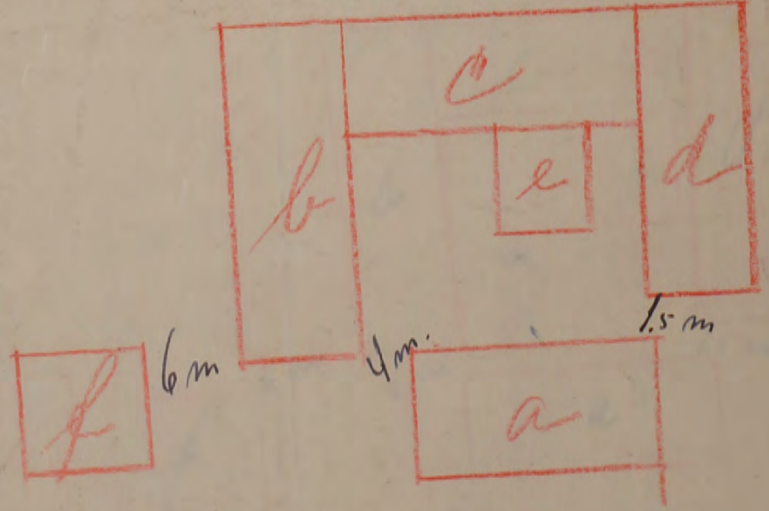

Prisstignings-Forhøjelsen er indført i Branddirektoratets Protokol/Kartotek.

L. Blum den 17-7-1947

L. Blum
 Branddirektor.

Maal mellem Bygningerne maa anføres i Meter. Brandmure maa angives. Uforsikrede Bygninger maa anføres.

150 Lid. 320 **Østifternes Brandforsikring PRISSTIGNINGS-BEGÆRING**

Denne Begæring kan kun benyttes, hvis Ejendommen er vurderet i de sidste 10 Aar, og der ikke efter Vurderingen er foretaget Om- eller Tilbygning.

Sum	125.000	Lb. Nr.	26.3
T. 2 Pr.	B. 214-10	T. pr.	26-30
T. 1	d. 160-60	Stp.	1-
		dato	27-30

Police Nr. 69-B-1 R. 50.000 Kr. Boruholms Amt 1 Distrikt.

Matr. Nr. 212 m. p. af By Olsker Sogn. Vejnavn og Nr. (eller Ejendommens Navn) Bopæl

Ejer E. Thofaer Gaardvej, Fogedens Formand Bækkegaard Skilling Postadresse

Tariferet-10/47

5 23 JUL 1947 5

BEGÆRING OM PRISSTIGNINGS-FORHØJELSE

Postindks. 5 DEC 1947

Undertegnede Ejer af nævnte Ejendom begærer her ved Forsikringssummen forhøjet som anført. - Forhøjelsen skyldes alene Byggedgifternes Stigning siden den sidst foretagne vedtægtsmæssige Vurdering.

Forhøjelsen maa mindst være 10 %. Den samlede Sum for større Forsikringer ansættes til hele Tusinde Kroner. Summerne for de enkelte Litra eller Genstande afrundes til hele Hundrede Kroner.

Saa vel jeg selv som Brandforsikringen er berettiget til senere at kræve Forsikringssummen ændret ved Vurdering efter Vedtægtens almindelige Bestemmelser. Policen vedlægges.

Bækkegaard den 14 Juli 1947

E. Thofaer Ejerens Underskrift.

I Tilfælde af Skade erstattes kun den virkelige Værdi i Brandens Øjeblik.

* Disse Rubrikker udfyldes efter Policen. - Ny Sum maa anføres for hvert Litra. Alle særskilt beliggende Bygninger, Maskiner og andet Inventar skal være anført i Policen for at være forsikret. Derimod er Vande, Gas- og elektriske Installationer, Støbegods, Centralvarmeanlæg og sædvanligt Bygningsinventar medforsikret uden særlig Specifikation paa Policen.

Litra	Benyttelse	Ydermure	Tag	Bygningernes*	
				Gl. Sum Kr.	Ny Sum Kr.
	Stuehus	Beton	Skifer	30000	40000
b.	Gjald	Beton	Tegl	20000	25000
c.	do	Sten	Geru	25000	35000
d.	Lade	do	do	11000	15000
e.	Gjald	Beton	Geru	7000	8000
f.	Materialhus	Sten	Tegl Pap	2000	2000

Ny elektrisk Lykinstallation er indbefattet i ovennævnte Summes med for Litra a 1200 Kr.

- b. 250 -
- c. 200 -
- d. 200 -
- e. 150 -

Tilføjet i begyndelse af April 1943 ialt 2000 Kr.

Efter Vurdering af 10 April 1943 var tidligere Sum: 95000

Ejendommens samlede Forsikringssum bliver: 125000

Tarifieringspørgsmaalene og Grundridset er besvaret og udfyldt af undertegnede efter Oplysningerne i den nævnte sidste Vurdering af Ejendommen.

Forhøjelsen er indført i Vurderingsprotokollen.

Olsker den 15 Juli 1947

V. Kjeller Vurderingsmand.

Prisstignings-Forhøjelsen er indført i Branddirektoratets Protokol/Kartotek.

Sabros den 17-7-1947

Heroin Blum Branddirektor.

- Hvilke Haandværk eller Næringsbrug drives i Ejendommen? *Landbrug*
- Afstand til nærmeste Nabobygning*. Afstande indtil 30 Meter opgives med nøjagtigt Maal.
 - med haardt Tag? *ca. 200 Meter, maalt fra Litra*
 - med Straatag? *ca. 200 Meter, " " "*
- Er Skorstene, Bagerovne og Ildsteder lovlige? *Ju*
- Er der Lynafleder efter Netsystemet paa alle straatækte Bygninger? *-*
- Kan der ydes Nedsættelse for brandsikret Etageadskillelse i Staldbygning? *0%*
Besvares med Angivelse af % - jfr. Tarifens Regler.
- Benyttes der Dampmaskine, Forbrændingsmotor eller anden mekanisk Kraft? *Nj.*

GRUNDRIDS. Farver: Haardt Tag = Rødt. Straatag = Blaåt eller Sort. Bræddevægge med haardt Tag = Gult.

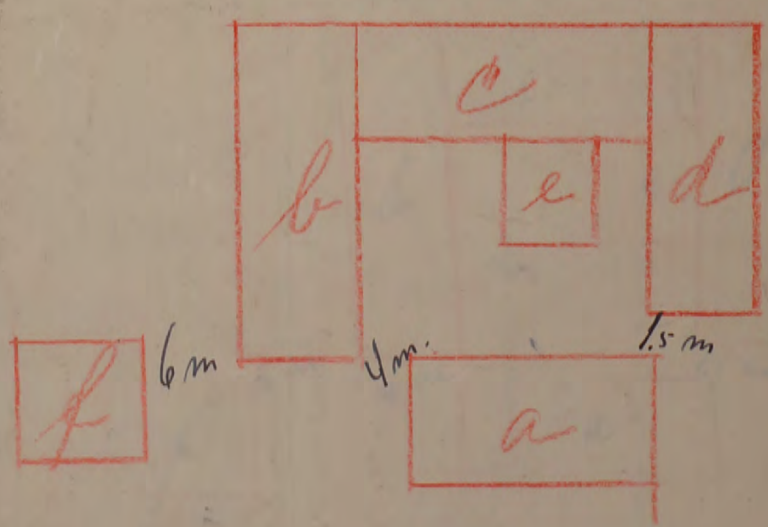

Maal mellem Bygningerne maa anføres i Meter. Brandmure maa angives. Uforsikrede Bygninger maa anføres.

Denne Begæring kan kun benyttes, hvor Ejendommen er vurderet i de sidste 10 Aar, og der ikke efter Vurderingen er foretaget Om- eller Tilbygning.

Sum	95.000	Lb-Nr.	589
Pr.	121-00	T.-pr.	50-80
Tils.	13	Stp.	-80
20 APR. 1943		Ialt	
		51-60	

Police Nr. 69.

Boruphøjs Amts Distrikt *101. Boghøjs*

Matr. Nr. 219 af

By

Olshøj Sogn. Vejnavn og Nr. *R. 47.500 Kr.*

Ejer *Guardsen*

Stilling

Navn (kun sædvanligt benyttet Fornavn eller Forbogstav anføres)

Bopæl *Ballegaard*

Postadresse

Postindks. 15 SEP. 1943

Tariferet 10/43

15 APR 1943 3
 9 19 APR 1943 8
 BEGÆRING
 OM
 PRISSTIGNINGS-FORHØJELSE

Undertegnede Ejer af nævnte Ejendom begærer her ved Forsikringssummen forhøjet som anført. — Forhøjelsen skyldes alene Byggedgifternes Stigning siden den sidst foretagne vedtægtsmæssige Vurdering.

Forhøjelsen maa mindst være 10%. Den samlede Sum for større Forsikringer ansættes til hele Tusinde Kroner. Summerne for de enkelte Litra eller Genstande afrundes til hele Hundrede Kroner.

Saa vel jeg selv som Brandforsikringen er berettiget til senere at kræve Forsikringssummen ændret ved Vurdering efter Vedtægtsens almindelige Bestemmelser.

Polisen vedlægges.

Ballegaard den 10 April 1943

E. Guardsen
 Ejerens Underskrift.

I Tilfælde af Skade erstattes kun den virkelige Værdi i Brandens Øjeblik.

* Disse Rubrikker udfyldes efter Policen af Ejeren. — Ny Sum maa anføres for hvert Litra. Alle særskilt beliggende Bygninger, Maskiner og andet Inventar skal være anført i Policen for at være forsikret. Derimod er Vands, Gas- og elektriske Installationer, Støbegods, Centralvarmeanlæg og sædvanligt Bygningsinventar medforsikret uden særlig Specifikation paa Policen.

Bygningernes* 5178 191					
Litra	Benyttelse	Ydermure	Tag	Gl. Sum	Ny Sum
				Kr.	Kr.
a	Stuehus	Br. Skew	Slifer	24500	30000
b	Stald	Betou	Tegl	2200	20000
c	do	Skew	Tern	14900	25000
d	do	Skew	Tern	8200	11000
e	Stald	Betou	Tern	4600	7000
f	Materialhus	Skew	Pap	1600	2000
Efter Vurdering af <i>6 Juni 1941</i> var tidligere Sum:				71000	
Ejendommens samlede Forsikringssum bliver:				95000	

Tariferingssspørgsmaalene og Grundridset er besvaret og udfyldt af undertegnede efter Oplysningerne i den nævnte sidste Vurdering af Ejendommen.

Forhøjelsen er indført i Vurderingsprotokollen.

Olshøj den 10 April 1943

A. Jensen
 Vurderingsmand.

- Hvilke Haandværk eller Næringsbrug drives i Ejendommen? *Landbrug.*
- Afstand til nærmeste Nabobygning*. Afstande indtil 30 Meter opgives med nøjagtigt Maal.
 - med haardt Tag? *200* Meter, maalt fra Litra *b.*
 - med Straatag? *over 200* Meter, » » » *b.*

* Ved Ejendom med baade haardtækte og straatækte Bygninger skal Afstanden maales fra straatækt Litra.
- Er Skorstene, Bagerovne og Ildsteder lovlige? *ja*
- Er der Lynafleder efter Netsystemet paa alle straatækte Bygninger? *nej*
- Kan der ydes Nedsættelse for brandsikret Etageadskillelse i Staldbygning? *0%*
 Besvares med Angivelse af % - jfr. Tarifens Regler.
- Benyttes der Dampmaskine, Forbrændingsmotor eller anden mekanisk Kraft? *nej*

GRUNDRIDS. Farver: Haardt Tag = Rødt. Straatag = Blaat eller Sort. Bræddevægge med haardt Tag = Gult.

N.
 ↑
 ■

Prisstigningsforhøjelsen er indført i Branddirektoratets Protokol/Kartotek.

Sobbe den 12-4-1942

Mareit Olsen
 Branddirektor.

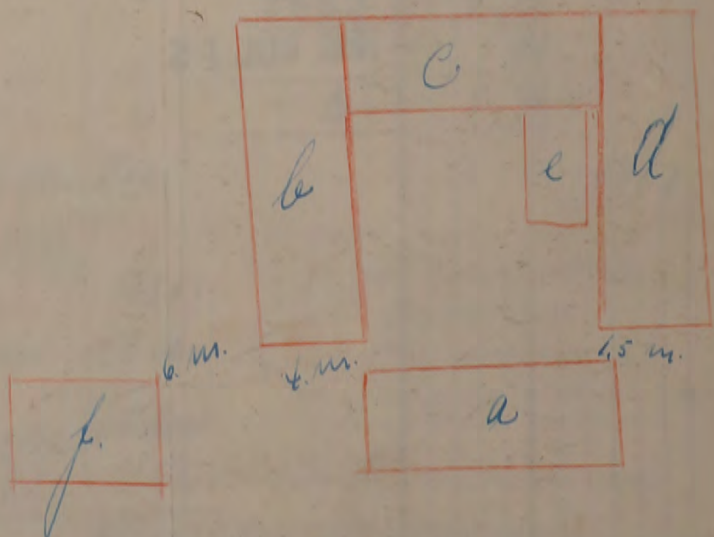

Maal mellem Bygningerne maa anføres i Meter. Brandmure maa angives. Uforsikrede Bygninger maa anføres.

vend om!

Fundamenter, elektrisk Installation og Støbegods m. m. anføres under den Bygning, hvori de findes.

Police Nr. 69 København Amts n Distrikt.
 Aar 1941 den 9 Juni har undertegnede Vurderingsmænd foretaget nedenstaaende Beskrivelse og Vurdering til Indtegning

Tariferet-10/41

i Østifternes Brandforsikring af Bygningerne paa Matr. Nr. 214 af By Oker Sogn

tilhørende Ejendoms (Stilling) Carsten Høgaard (Navn) Vejnavn og Nr. (eller Ejendommens Navn)
Bakkegaard (Bopæl) 10 Allingvej (Postadresse) Ejer tillige af Police Nr. (Har Ejeren ikke andre Forsikringer skrives: Nej)

Litra	Anvendelse; Indretning, Udstyrelse m. v. og Areal	Bygningernes 4741				Ydermure	Tag*	Specifikation af Fundamenter, elektrisk Installation og Støbegods m. m.	Værdi for hver Bygning og hver Genstand Kr.	Totalsum for hvert Litra Kr.
		Fagantal	Længde	Dybde	Højde					
a	Støbte bindingsværtsbygning opført paa Hampstedens fundament Egeboisner. bi. Hens. Mure, Vindkælg af Cementklæber for forsikret for 14600 Kr forbojtes til 218 m ² a. 110. Yr.	14	28.00	7.65	2.50	br. Hens. Skiffer		24000 200 300	24500	
b	Grundmuret Bygning fundam. ment og Mure af Beton, Vindkælg af br. tegl, for forsikret for 14700. Yr. forbojtes til 246 m ² a. 80. Yr.	14	27.00	9.10	2.60	Beton tegl			17800	
c	Støbbygning bindingsværts opført paa Hampstedens fundament Mure af br. Hens. Vindkælg af Ymer Plader, for forsikret for 12900. Yr. forbojtes til 248 m ² a. 60. Yr.	16	32.00	7.50	2.50	br. Hens Ymer			14900	
d	Støbbygning bindingsværts sammenbygget som Støb C for forsikret for 6400. Yr. forbojtes til 182 m ² a. 45. Yr.	12	26.30	6.90	2.50	br. Hens Ymer			8200	
e	Støbbygning Grundmuret Funda- ment og Mure af Beton, Vindkælg af Ymer, for forsikret for 4000 Yr. forbojtes til 77 m ² a. 60. Yr.	4	8.80	8.90	2.60	Beton Ymer			4600	
f	Materialbygning, Hampstedens funda- ment bindingsværts. br. Hens Mure, Vindkælg af Pap, for forsikret for 4400 = Yr. forbojtes til 56 m ² a. 39. Yr.	4	9.40	2.25	2.50	br. Hens Pap			1600	
Bygningerne er ikke forandret siden forrige Vurdering, 15 januar 1940 Udskidige forbojtes til 59000 Yr forbojtes til 12000 ~ Forsikrings til 76000 Yr.		16	24.50				8.39			
		2	46.50				9.80			
							55.80			
			71.00				2.94	65.60		
							55.80	8.52		
							57.08			
								Overføres...	71000	

2862
 21 JUN 1941
 B. 8:39
 40
 8:79

* Haardt Tag paalagt Straatag skrives, f. Eks. Plader paa Straa.
 Dels haardt Tag og dels Straatag skrives, f. Eks. Plader og Straa.

Vend om!

Bygningernes										
Litra	Anvendelse; Indretning, Udstyrelse m. v. og Areal	Fagantal	Længde	Dybde	Højde	Ydermure	Tag	Specifikation af Fundamenter, elektrisk Installation og Støbegods m. m.	Værdi for hver Bygning og hver Genstand	Totalsum for hvert Litra
			Meter	Meter	Meter				Kr.	Kr.
								Overført...		

Ejendommens samlede Forsikringssum bliver Kr. 71000

71000

1. Hvilke Haandværk eller Næringsbrug drives i Ejendommen?
2. Er Skorstene, Bagerovne og Ildsteder lovlige?
3. a. Findes der Dampmaskine, Eksplosionsmotor eller anden mekanisk Kraft?
(Er der Eksplosionsmotor, udfyldes et Oplysningskema).
- b. I Træbearbejdningsvirksomheder maa Antallet af Høvlebænke og Specifikation af Maskinerne opgives.

Sundhedsbøger
Ja
Nej

4. a. Hvor stor Afstand er der til nærmeste Nabobygning med haardt Tag?
- b. » » » » » » » » » Straataag?

.....200.....Meter, maalt fra Litra.....
.....200.....» » » ».....

Anm.: Af Hensyn til rigtig Beregning af Præmien er det absolut nødvendigt, at begge Afstandsspørgsmaal besvares. Afstande indtil 200 m maa opgives med nøjagtigt Maal. Afstande derover skrives blot over 200 m.

5. a. Findes der Lynafleder efter Netsystemet?
- b. Hvilket Firma har udført Anlægget og hvilket Aar?

Nej

6. Har denne Ejendom før været forsikret her og under hvilket Police-Nr.?

169

Denne Forretning har vi foretaget som redelige og samvittighedsfulde Mænd.

S. Kjeller
Vurderingsmænd.

A. Jensen
Vurderingsmænd.

E. P. Thorsgaard
Rekvisitent.

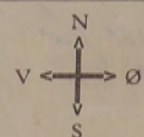

Grundrids med Afstand mellem Bygningerne og Oplysning om Brandmure. Uforsikrede Bygninger maa ogsaa anføres.

Gebyr:	Fra Foreningen		Af Ejeren	
	Kr.	Øre	Kr.	Øre
Til Vurderingsmændene ..	8	00		
» Branddirektøren.....	1	00		
For Beskrivelsen.....	2	00		
» Ny Forsikring.....				
Ialt...	11	00		

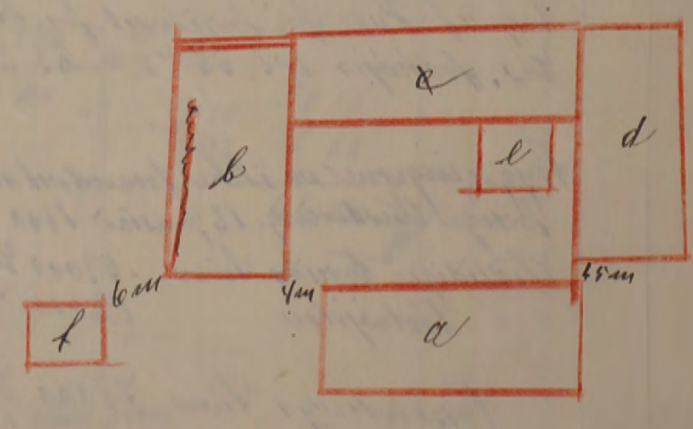

Til foranstaaende Vurdering har jeg intet at bemærke.

Branddirektør.

Grundridsfarver: Haardt Tag = Rødt. Straatag = Blaåt eller Sort. Bræddevægge med haardt Tag = Gult.

Alle til en Ejendom hørende Bygninger optages baade i Beskrivelse og Grundrids, selv om alle Litra ikke omvurderes.

20

Pris 1.80

R. 24.400 Kr.

Fundamenter, elektrisk Installation og Støbegods m.m., der medforsikres, anføres under den Bygning, hvori de findes.

27. JAN. 1940
Aar 1940

Police Nr. 69

Rorskolene

Amts. ~~Stad~~

Distrikt.

Tariferst. 4/40

den 16. Januar har undertegnede Vurderingsmænd foretaget nedenstaaende Beskrivelse og Vurdering til Indtegning

i Østifternes Brandforsikring af Bygningerne paa Matr. Nr. 214 af By ~~Stad~~ Sogn

tilhørende Gaarsvej (Stilling) Gornsen Hoford (Navn)

Vejnavn og Nr. (eller Ejendommens Navn).

Bakkegaard (Bopæl) p. Allinge (Postadresse)

Ejer tillige af Police Nr. (Har Ejeren ikke andre Forsikringer skrives: Nej).

L - 1 FEB. 1940 KH Bygningernes							Specifikation af medforsikrede Fundamenter, elektrisk Installation og Støbegods m.m.	Værdi for hver Bygning og hver Genstand Kr.	Totalsum for hvert Litra Kr.
Litra	Anvendelse; Indretning, Udstyrelse m. v. og Areal	Fagantal	Længde	Dybde	Højde	Ydermure			
			Meter	Meter	Meter				
a	<p><u>Stuehus</u></p> <p>Bindingsværksbygning opført paa Kampstensfundament. Egebjælker, br. Stens Vægge med Vinkeltag af røde Skiffer. Bygningen er indrettet til Bollebol i 9 Værelser, Forstue, Spisekammer, Køkken, Baderum og Bryggeri. I hele Bygningen er Bræddeloft og Bræddegulv, indstegen Bryggerst. hvor der er br. Stens Gulv. Værelserne er godt indstøbt med Malings og Tapet. Under Bygningen er 36 m² holder 2 Skorstensrør af br. Sten. 1 Skorstensrør af røde Sten og br. Sten.</p> <p>218 m² u 90 Kr.</p>	14	28,50	7,65	2,50	br. Sten	Skiffen		19600
b	<p><u>Staldbygning</u></p> <p>Gründmættelbygning Betonarbejde paa Beton Fundament. Vinkeltag af br. Teg. Indrettet til Karstakammer, Gæstehus, Kørestald og Kestestald. Det er Bræddeloft i hele Bygningen i Karstakammeret er Bræddegulv i det øvrige er Brosten og Pliser.</p> <p>246 m² u 60 Kr.</p>	14	27,00	9,10	2,60	Beton	Tegl		14700
c	<p><u>Staldbygning</u></p> <p>Bindingsværksbygning paa Kampstensfundament. Vægge af br. Sten. Vinkeltag af Yern. Indrettet til Kestestald, Køstak, Koderst. og Lade, over Kestestalden og Kestehus er Bræddeloft. Gulv af Beton, der er indlagt Vand i Kestestalden.</p> <p>248 m² u 52 Kr.</p>	16	33,00	7,50	2,30	br. Sten	Yern		18900
								Overføres...	47200

Løbe Nr.	2853	T.pr.	6 20
Dato	1 JAN. 1940	St.	- 20
Tils.	Ps.	lalti	6 40

1	19600	4	784
2	39400	11	4334
		59 m	5118
		235	668
		433	4450

10. n
150

Vend om!

Bygningernes								Specifikation af medforsikrede Fundamenter, elektrisk Installation og Støbegods m. m.	Værdi for hver Bygning og hver Genstand Kr.	Totalsum for hvert Litra Kr.
Litra	Anvendelse; Indretning, Udstyrelse m. v. og Areal	Fagantal	Længde	Dybde	Højde	Ydermure	Tag			
			Meter	Meter	Meter					
d	Ladebygning Bindingsværksbygning paa Kampstøvsfundament godt Tommer, br. Hens Vægge og Vin- kelkag af Yers. Indrettet til Hornlade, Vognpost, og Vinskel, og Vinskel og Vognpost, og Korredeloft og Kibkongete 182 m ² u 35 An.	12	26,30	6,90	2,50	br. Hens Yers		Overført...		47200
v	Skaldbygning Græsstrandiretbygning Bekommer med Vinkelkag af Yers indrettet til Vinskel med Korredeloft og br. Hens Gulv 77 m ² u 5 An.	4	8,90	8,90	2,60	Bekom Yers				6400
f	Materialbygning Bindingsværksbygning, br. Hens Vægge tag af Korredel og Pap, indrettet til Materialhus og Korredel. 56 m ² u 25 An.					Bolv Pap				4000
										1400
Ejendommens samlede Forsikringssum bliver Kr.									59000	

- Hvilke Haandværk eller Næringsbrug drives i Ejendommen? *Landbrug*
 - Er Skorstene, Bagerovne og Ildsteder lovlige? *Ja*
 - a. Findes der Dampmaskine, Eksplosionsmotor eller anden mekanisk Kraft?
(Er der Eksplosionsmotor, udfyldes et Oplysningsskema). *Nej*
 - b. I Træbearbejdningsvirksomheder maa Antallet af Høvlebænke og Specifikation af Maskinerne opgives.
 - a. Hvor stor Afstand er der til nærmeste Nabobygning med haardt Tag? *200* Meter, maalt fra Litra *e*
 - b. » » » » » » » » Straatag? *omt. 200* » , » » »
- Anm.: Af Hensyn til rigtig Beregning af Præmien er det absolut nødvendigt, at begge Afstandsspørgsmaal besvares. Afstande indtil 200 m maa opgives med nøjagtigt Maal. Afstande derover skrives blot over 200 m.
- a. Findes der Lynafleder efter Netsystemet? *Nej*
 - Hvilket Firma har udført Anlægget og hvilket Aar?
 - Har denne Ejendom før været forsikret her og under hvilket Police-Nr.? *69*

Denne Forretning har vi foretaget som redelige og samvittighedsfulde Mænd.

Vyggø Kjølles Vurderingsmænd. *B. Jensen* *E. P. Bergstedt* Rekvirent.

Gebyr:	Fra Foreningen		Af Ejeren	
	Kr.	Øre	Kr.	Øre
Til Vurderingsmændene	10	00	10	00
» Branddirektøren	1	50	1	50
For Beskrivelsen	2			
» Ny Forsikring				
Ialt	13	50	11	50

Grundrids med Afstand mellem Bygningerne og Oplysning om Brandmure. Uforsikrede Bygninger maa ogsaa anføres.

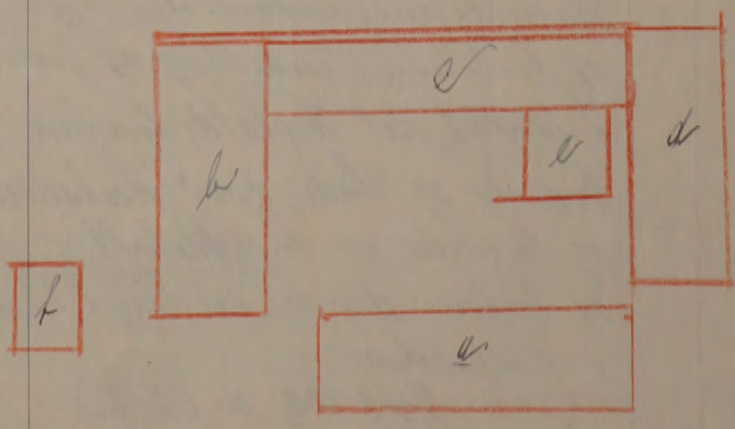

Til foranstaaende Vurdering har jeg intet at bemærke.

Grundridsfarver: Haardt Tag = Rødt. Straatag = Blaåt eller Sort. Bræddevægge med haardt Tag = Gult.

Alle til en Ejendom hørende Bygninger optages baade i Beskrivelse og Grundrids, selv om alle Litra ikke omvurderes.

R. 17.700 Kr.

Fundamenter, elektrisk Installation og Støbegods m. m., der medforsikres, anføres under den Bygning, hvori de findes.

20 tid 160
§ 28 JUL 1937 B

Police Nr. 69

Borskedalen

Amts. nr. 10

Distrikt.

9
Tarifferet 10/37

Aar 1937 den 22 Juli har undertegnede Vurderingsmænd foretaget nedenstaaende Beskrivelse og Vurdering til Indtegning

i Østifternes Brandforsikring af Bygningerne paa Matr. Nr. 21 af By Næst Sogn

tilhørende Gaardens (Stilling) Sømands Værelse (Navn)
Næstgaard Næst (Bopæl) Næst (Postadresse)

Ejer tillige af Police Nr. (Har Ejeren ikke andre Forsikringer skrives: Nej.)

BC 29 JUL 1937 h/m		Bygningernes					Specifikation af medforsikrede Fundamenter, elektrisk Installation og Støbegods m. m.	Værdi for hver Bygning og hver Genstand Kr.	Totalsum for hvert Litra Kr.																					
Litra	Anvendelse; Indretning & Udstyrelse m. v.	Fagantal	Længde	Dybde	Højde	Ydersmure	Tag																							
			Meter	Meter	Meter																									
a	<u>Kuchens</u> Vindingsværk bygning opført paa Kampensfundament Egekommer og bi Hens Tøgg med Vinkeltag af vide Skiffer Bygningen er indrettet i 9 værelser Forstue Spisekammer Sovekammer Vasker og Bødder. 7 bader Bygningen er broddeloft. Gulv indlagt med Park eller Høvedplank. Broddeloftet udstyret i Kjøkkenet hvor der er bi Hens Tøgg Værelse et godt udstyret med Matting og Tapet under Bygningen er holdt 26 m ² 2. Høvedensort af bi Hens Tøgg Høvedensort af brodden 2,18 m ² 4 80 %	14	28,50	7,65	2,70	bi Hens Tøgg			17400																					
b	<u>Værelse</u> Grøntmuret bygning af Værelse paa Holstfundament, Vinkeltag af bi Tøgg. Indrettet med Værelse og Høvedensort. Høvedensort og Høvedensort der er broddeloft i hele bygningen Høvedensort i Værelset og indlagt godt Gulvbelægning. 2,46 m ² 4 45 %	04	27,0	9,10	2,90	Næst Tøgg			1100																					
c	<u>Skaldbygning</u> Påbygning paa Kampensfundament Egekommer bi Hens Tøgg, Vinkeltag af Gæstplader indrettet til Vasker, Køkken, Vasker og Lade. Over Vasker og Køkken er broddeloft. Gulv af Vasker, der indlagt Vand i Vasker 2,64 m ² 4 40 %	16	32,90	8,45	2,50	bi Hens Tøgg			10500																					
							<table border="1"> <tr><td>Lebe Nr.</td><td>1083</td><td>T.pr.</td><td>- 67</td></tr> <tr><td>Dato</td><td>29 JULI 1937</td><td>St.</td><td>- 20</td></tr> <tr><td>Vils.</td><td>8</td><td>alt.</td><td>- 87</td></tr> </table>	Lebe Nr.	1083	T.pr.	- 67	Dato	29 JULI 1937	St.	- 20	Vils.	8	alt.	- 87											
Lebe Nr.	1083	T.pr.	- 67																											
Dato	29 JULI 1937	St.	- 20																											
Vils.	8	alt.	- 87																											
							Postinds. 7 AUG. 1937																							
							<table border="1"> <tr><td>17400</td><td>- 3</td><td>522</td></tr> <tr><td>1100</td><td>- 10</td><td>3160</td></tr> <tr><td>10500</td><td></td><td>3682</td></tr> <tr><td></td><td></td><td>456</td></tr> <tr><td></td><td></td><td>316</td></tr> <tr><td></td><td></td><td>472</td></tr> <tr><td></td><td></td><td>3210</td></tr> </table>	17400	- 3	522	1100	- 10	3160	10500		3682			456			316			472			3210		
17400	- 3	522																												
1100	- 10	3160																												
10500		3682																												
		456																												
		316																												
		472																												
		3210																												
							Overføres...	59000																						

Vend om!

Bygningernes							Specifikation af medforsikrede Fundamenter, elektrisk Installation og Støbegods m. m.	Værdi for hver Bygning og hver Genstand Kr.	Totalsum for hvert Litra Kr.
Litra	Anvendelse; Indretning & Udstyrelse m. v.	Fagantal	Længde	Dybde	Højde	Ydermure			
			Meter	Meter	Meter				
a	Ladebygning Bindingsværk for Hens Pæge Egekn. med Kampstøbenfundamenter. Vinkel- bag af Garveplader, indrettet til Høvlende, Bænk og Høvskæbe i Bænkpart og Bænkpart er Kædeløft og Kædeløft 182 m ² a 30 m 12,30 6,90 3,00 bi. Hens Pægeplader							Overført... 99000	
v	Grundmurs Breddevægge med Vinkelbag af Garveplader, indrettet til Løvsalt og Breddeløft for Hensyde 47 m ² a 42 m 4 8,80 8,80 2,60 Hoban Yord Plader							5800	
f	Bindingsværksbygning med Vinkel- bag af Pap. bi. Hensvægge bruges til Materialhus og Breddevæg 56 m ² a 30 m 4 9,40 5,90 2,50 bi. Hens Pap							1100	
Ejendommens samlede Forsikringssum bliver Kr.								49000	

- Hvilke Haandværk eller Næringsbrug drives i Ejendommen? *Landsbrug*
- Er Skorstene, Bagerovne og Ildsteder lovlige? *ja*
- a. Findes der Dampmaskine, Eksplosionsmotor eller anden mekanisk Kraft?
(Er der Eksplosionsmotor, udfyldes et Oplysningsskema). *nej*
- b. I Træbearbejdningsvirksomheder maa Antallet af Høvlbænke og Specifikation af Maskinerne opgives.
- a. Hvor stor Afstand er der til nærmeste Nabobygning med haardt Tag? *200* Meter, maalt fra Litra *h*
- b. » » » » » » » » » » Straatag? *over 200* » » » » » » » » » »
Anm.: Af Hensyn til rigtig Beregning af Kontingentet er det absolut nødvendigt, at begge Afstandsspørgsmaal besvares. Afstande indtil 200 m maa opgives med nøjagtigt Maal. Afstande derover skrives blot over 200 m.
- a. Findes der Lynafleder efter Netsystemet? *nej*
- b. Hvilket Firma har udført Anlægget og hvilket Aar?
- Har denne Ejendom før været forsikret her og under hvilket Polic-Nr.? *11. 69*

Denne Forretning har vi foretaget som redelige og samvittighedsfulde Mænd.

P. A. Thøllert Vurderingsmænd. *A. Hansen* *E. Thøllert* Rekvirent.

Gebyr:	Fra Foreningen		Af Ejeren	
	Kr.	Øre	Kr.	Øre
Til Vurderingsmændene ..	7		7	
» Branddirektøren	2		2	
For Beskrivelsen	2			
» Ny Forsikring				
Ialt ..	11		9	

Til foranstaaende Vurdering har jeg intet at bemærke.

A. Thøllert Branddirektor.

Grundrids med Afstand mellem Bygningerne og Oplysning om Brandmure. Uforsikrede Bygninger maa ogsaa anføres.

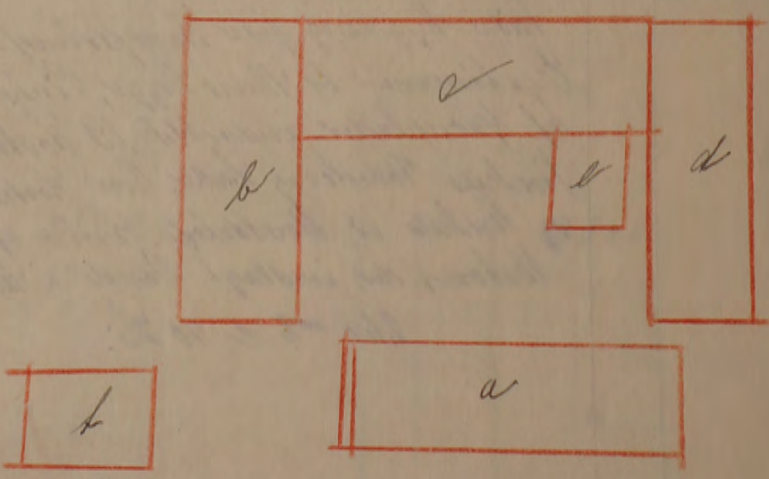

Grundridsfarver: Haardt Tag = Rødt. Straatag = Blaat eller Sort. Breddevægge med haardt Tag = Gult.

Alle til en Ejendom hørende Bygninger optages baade i Beskrivelse og Grundrids, selv om alle Litra ikke omvurderes.

✓ *lil. 1-60*

Vurdering til Nedsættelse.

R. 13.600 Kr.

Ø.
Ank.: 3 APR 1933
Besv:

Fundamenter, elektrisk Installation og Støbegods m. m. der medforsikres, anføres under den Bygning, hvori de findes.

Police Nr. *69* *Bornholms* Amts Distrikt.

Tarifbet. 4/33.

Aar 1933 den *27* *Marts* har undertegnede Vurderingsmænd foretaget nedenstaaende Beskrivelse og Vurdering til Indtegning

i Østifternes Brandforsikring af Bygningerne paa Matr. Nr. *210* af By *Øster* Sogn

tilhørende *gaardjen* (Stilling) *Jens Christen* (Fulde Navn) *M. P. Ballegaard* (Bopæl) *No. Klinge* (Postadresse).

Litra	Anvendelse:	Fagantal	Længde	Dybde	Højde	Ydermure	Tag	Tidligere Forsikringssum Totalsum for hvert Litra Kr.	Specifikation af medforsikrede Fundamenter, elektrisk Installation og Støbegods m. m.	Nye Forsikringssummer	
										Værdi for hver Bygning og hver Genstand Kr.	Totalsum for hvert Litra Kr.
<i>a</i>	<i>Støbt. Brandværelse med Vindskib. Administration af Bøen. Indviklet loft. Vindskibet i Værelset, Kælderen, Kælderen, Spejlskammer og Røgvej. Overalt Brandbeskyttelse og Brandbeskyttelse. Værelset og Røgvej. Gælte af Bøen samt Rødt og Hvidt. Værelset er godt indviklet med Maleri og Tapeter. 2 Værelser af Bøen og Røgvej opført dels af Bøen dels af Røgvej.</i>		Meter	Meter	Meter						
	<i>218 m² a 70 No</i>	<i>17</i>	<i>28.50</i>	<i>2.65</i>	<i>2.70</i>	<i>Bøen</i>	<i>Skjult</i>	<i>19600</i>			<i>15200</i>
<i>b</i>	<i>Støbegning. Grundmur med Vindskib. Administration af Bøen. Indviklet loft. Værelset og Røgvej. Overalt Brandbeskyttelse. Værelset og Røgvej. Gælte af Bøen. Røgvej og Værelset af Bøen.</i>										
	<i>246 m² a 70 No</i>	<i>17</i>	<i>27.0</i>	<i>9.10</i>	<i>2.60</i>	<i>Røden</i>	<i>Røg</i>	<i>10000</i>			<i>9800</i>
<i>c</i>	<i>Støbegning. Grundværelse med Vindskib. Indviklet loft. Værelset, Kælderen og Røgvej. Værelset og Røgvej findes Brandbeskyttelse og Gælte af Bøen. Værelset vil blive Brandbeskyttet ved Brandværelset.</i>										
	<i>267 m² a 35 No</i>	<i>16</i>	<i>32.0</i>	<i>8.75</i>	<i>2.50</i>	<i>Bøen</i>	<i>Røgvej</i>	<i>10200</i>			<i>9200</i>
<i>d</i>	<i>Støbegning. Samme Bygningsskema. Indviklet Loft, Værelset og Røgvej. Værelset og Røgvej findes Brandbeskyttelse og Gælte af Bøen. Værelset vil blive Brandbeskyttet ved Brandværelset.</i>										
	<i>182 m² a 30 No</i>	<i>17</i>	<i>26.30</i>	<i>6.90</i>	<i>2.50</i>	<i>Bøen</i>	<i>Jernplade</i>	<i>5700</i>			<i>5400</i>
<i>e</i>	<i>Støbegning. Grundmur med Vindskib. Indviklet loft. Værelset. Overalt Brandbeskyttelse og Gælte af Bøen. Værelset af Bøen og Røgvej. Røgvej.</i>										
	<i>77 m² a 42 No</i>	<i>7</i>	<i>8.80</i>	<i>8.80</i>	<i>2.60</i>	<i>Røden</i>	<i>Røg</i>	<i>3200</i>			<i>3100</i>
<i>f</i>	<i>Støbegning. Grundværelse med Vindskib. Indviklet loft. Værelset i Bygningen eller Gælte.</i>										
	<i>56 m² a 16 No</i>	<i>7</i>	<i>9.70</i>	<i>5.95</i>	<i>2.50</i>	<i>Bøen</i>	<i>Røg</i>	<i>1200</i>			<i>900</i>
								<i>50000</i>	Overføres...		<i>43600</i>

700
100

Vend om!

Bygningernes									Specifikation af medforsikrede Fundamenter, elektrisk Installation og Støbegods m. m.	Nye Forsikringssummer	
Litra	Anvendelse:	Fagantal	Længde	Dybde	Højde	Ydermure	Tag	Tidligere Forsikringssum Totalsum for hvert Litra Kr.		Værdi for hver Bygning og hver Genstand Kr.	Totalsum for hvert Litra Kr.
			Meter	Meter	Meter		Overført		Overført...		
								Tidligere samlet Forsikringssum var Kr.	50000		
								Ejendommens samlede Forsikringssum bliver Kr.		43600	

- Hvilke Haandværk eller Næringsbrug drives i Ejendommen? *Dampdrivning*
 - Er Skorstene, Bagerovne og Ildsteder lovlige? *Ja*
 - a. Findes der **Dampmaskine, Eksplosionsmotor** eller anden **mekanisk Kraft**?
(Er der Eksplosionsmotor, udfyldes et Oplysningsskema.) *Ja*
 - b. I **Træbearbejdningsvirksomheder** maa Antallet af Høvlebænke og Specifikation af Maskinerne opgives. *Ja*
 - a. Hvor stor Afstand er der til nærmeste Nabobygning med **haardt Tag**?
2000 200 Meter, maalt fra Litra *0*
 - b. " " " " " " " " **Straatag**?
200 " " " " " "
- Anm.:** Af Hensyn til rigtig Beregning af Kontingentet er det absolut nødvendigt, at begge Afstandsspørgsmaal besvares. Afstande indtil 200 m maa opgives med nøjagtigt Maal. Afstande derover skrives blot over 200 m.
- a. Findes der **Lynafleder** efter **Netsystemet**?
 - b. Hvilket **Firma** har udført Anlægget og hvilket **Aar**?
 6. **Har denne Ejendom før været forsikret her og under hvilket Police Nr.?**
Ja Nr. 69

Vi erklærer herved, at vi ved denne Vurdering til Nedsættelse, der er begært af den Forsikrede, har ansat Ejendommens Bygninger til den Værdi, som vi skønner Bygningerne har i Dag, og saaledes at vi fremdeles anser denne Ejendom for at være forsikret til fuld Værdi.

Denne Forretning har vi foretaget som redelige og samvittighedsfulde Mænd.

A. Jensen Vurderingsmænd. *H. H. Jensen* Rekvirent.

Gebyr:
Til Vurderingsmændene *14* Kr. 000.
" Branddirektøren *2* " 00 "
16 Kr. 000.

Til foranstaaende Vurdering har jeg intet at bemærke.

Branddirektør
Branddirektør.

Grundrids med Afstand mellem Bygningerne og Oplysning om Brandmure. **Uforsikrede** Bygninger maa ogsaa anføres.

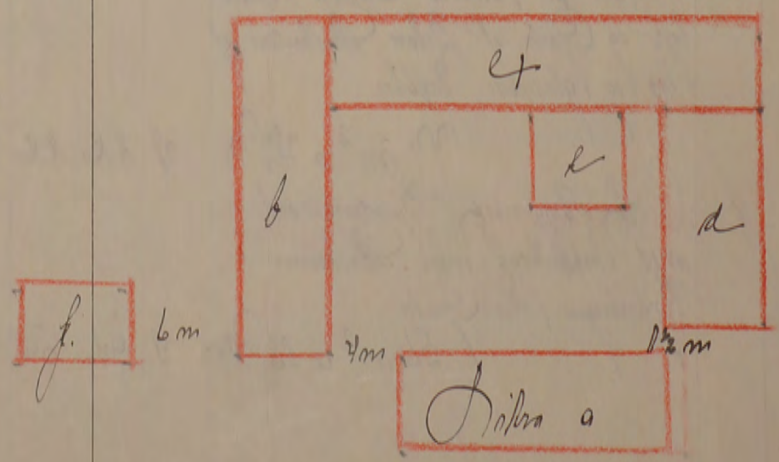
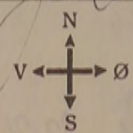

Grundridsfarver: Haardt Tag - Rødt. Straatag - Blaat eller Sort. Bræddevægge med haardt Tag - Gult.

Vild 2K. 40.

533145

Vurdering til Nedsættelse.

R. 18.400 Kr.

Hver Vurdering forsynes med Grundrids; Fundamenter, Støbegods, elektrisk Installation og andre Genstande, der medforsikres, anføres under den Bygning, hvori de findes.

Stamp: Amt. 29. Jan. 1922

Police Nr. 69

Amts B

Distrikt.

Tariferet

Aar 1922 den 21. januar har undertegnede Vurderingsmænd foretaget nedenstaaende Beskrivelse og Vurdering til Indtegning

i Østifternes Brandforsikring af Bygningerne paa Matr. Nr. 21a af 17. Løvringgaard By Olsker Sogn

tilhørende G. Gaardier Jens Nielsen Hoford Bakkegaard p. Allinge (Stilling), (Fulde Navn), (Bopæl), (Postadresse).

Table with columns: Litra, Bygningernes Indretning og Anvendelse, Fagantal, Længde, Dybde, Højde, Ydermurene, Taget, Specifikation af Fundamenter, Støbegods, elektrisk Installation o. a. Genstande, der medforsikres under hvert Litra, Værdi for hver Bygning og hver Genstand, Totalsum for hvert Litra. Includes handwritten entries a-f and a summary at the bottom.

Vend om!

Litra	Bygningernes Indretning og Anvendelse:	Fagantal	Længde	Dybde	Højde	Yder- murene er af:	Taget er af:	Specifikation af Fundamenter, Støbegods, elektrisk Installation o. a. Genstande, der medforsikres under hvert Litra.	Værdi for hver Bygning og hver Genstand.	Totalsum for hvert Litra.
								Overført . . .		50.000
Ejendommens samlede Forsikringssum bliver										50.000 Kr.

1. Hvilke Haandværk eller Næringsbrug drives i Ejendommen? *Landsbrug*

2. Er Skorstene, Bagerovne og Ildsteder lovlige? *Ja*

3 a. Findes der **Dampmaskine, Eksplosionsmotor** eller anden **mekanisk Kraft**?
(Er der Eksplosionsmotor, udfyldes et Oplysningsskema.) *Nei*

b. I **Træbearbejdningsvirksomheder** maa Antallet af Høvlebænke eller Specifikation af Maskinerne opgives.

4 a. Hvor stor Afstand er der til nærmeste Nabobygning med **haardt Tag**?
Over 100 Meter, maalt fra Litra *a*

b. " " " " " " " " " **Straatag**?
200 " " " " " "

Anm.: Af Hensyn til rigtig Beregning af Kontingentet er det absolut nødvendigt, at begge Afstandsspørgsmaalene besvares. Afstande indtil 200 m maa opgives med nøjagtigt Maal. Afstande derover skrives blot „over 200 m“.

5. Har denne Ejendom før været forsikret her og under hvilket Police Nr.? *Ja Nr 69*

Vi erklærer herved, at vi ved denne Vurdering til Nedsættelse, der er begært af den Forsikrede, har ansat Ejendommens Bygninger til den Værdi, som vi skønner Bygningerne har i Dag, og saaledes at vi fremdeles anser denne Ejendom for at være forsikret til fuld Værdi.

Denne Forretning har vi foretaget som redelige og samvittighedsfulde Mænd.

H. A. Magensen *A. Jensen* *H. M. Hofgaard*
Vurderingsmænd. Rekvisitent.

Gebyr:
Til Vurderingsmændene 7 Kr. 000.
" Branddirektøren 1 " 000
8 Kr. 000.

Til foranstaaende Vurdering har jeg intet at bemærke.

H. M. Hofgaard
Branddirektor.

Grundrids med Afstand mellem Bygningerne og Oplysning om Brandmure. **Uforsikrede** Bygninger maa ogsaa anføres.

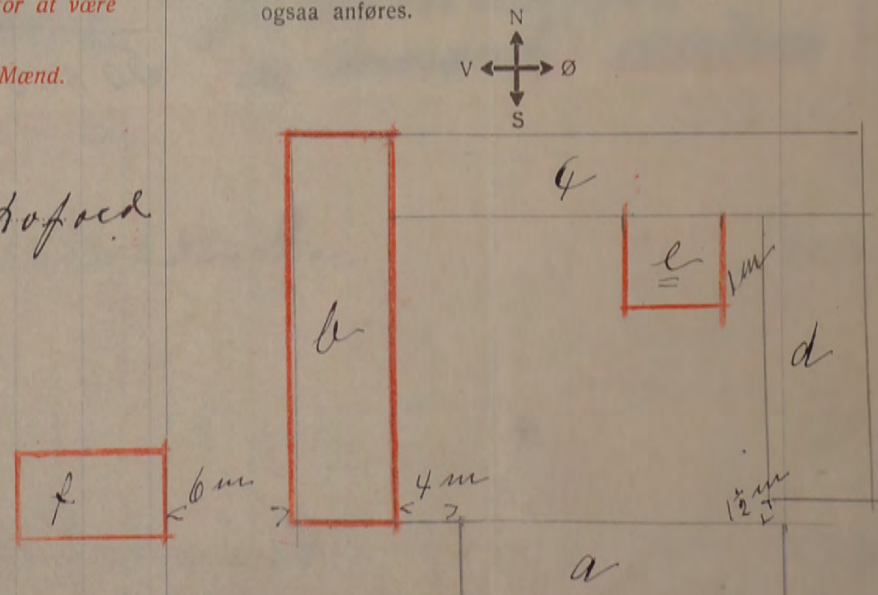

Alle til en Ejendom hørende Bygninger optages baade i Beskrivelse og Grundrids, selv om ikke alle Litra omvurderes.

1 Litr. 1-80

12 D. 9. 28. 1000. 92104.

NY Tarifiering.

Tekst: 21 AUG 1924 E.

Ejer:

Police Nr. 69

T A

Police Nr. 69

B

Amts Distrikt.

Nr. i L. B.

Ejer

Matr. Nr.

21^a 17 Skgrd.

By,

Ojsker

Sogn,

fra

19

Vurdering

Bedrift

R. 18.400 Kr.

Porang d. 12 Sept 1924.

Ø. B. Ank: 15 SEP. 1924 Besv:

For Gaardier Jens N. Hobord 17 Pj. Bakkegaard fremendes hermed Brandpoliser og Grundeide idet han har faaet Litra og Hestest hækket med Eternitskifer.

Da Taget nu er brandfest og der findes tilbørlig Afstand fra de øvrige Bygninger foraster han et Kontingentet maatte blive udsat fra 1. Oktober d. a.

1^e - 19.600 - 3 - 5-88
2^e - 1.300 - 10 - 1-30
5^e - 29.100 - 23 - 66-93
50.000 74-11

Med Udsigtalen H. A. Mogensen.

Branddistrikten 7235.

A. P. Christensen.

He

Afstand Nabo m. haardt Tag fra Litra

Litra tækket

Anm.

Eternitskifer (se Grundriis) vendom

Police udst.

Do. 9. 23. 3000.

Ø. B. Ank: 19 AUG 1924

1924

56-255-60

Overføres . .

69040

Vend om!

B Amt m. Distr.

1700

5290

8130

4760

1 bel. 1-80

Amt m. Distr.

Police Nr. 69

Ejer:

Edvin

Tekst: **21 AUG. 1924**

Lina

Ny Tariferings.

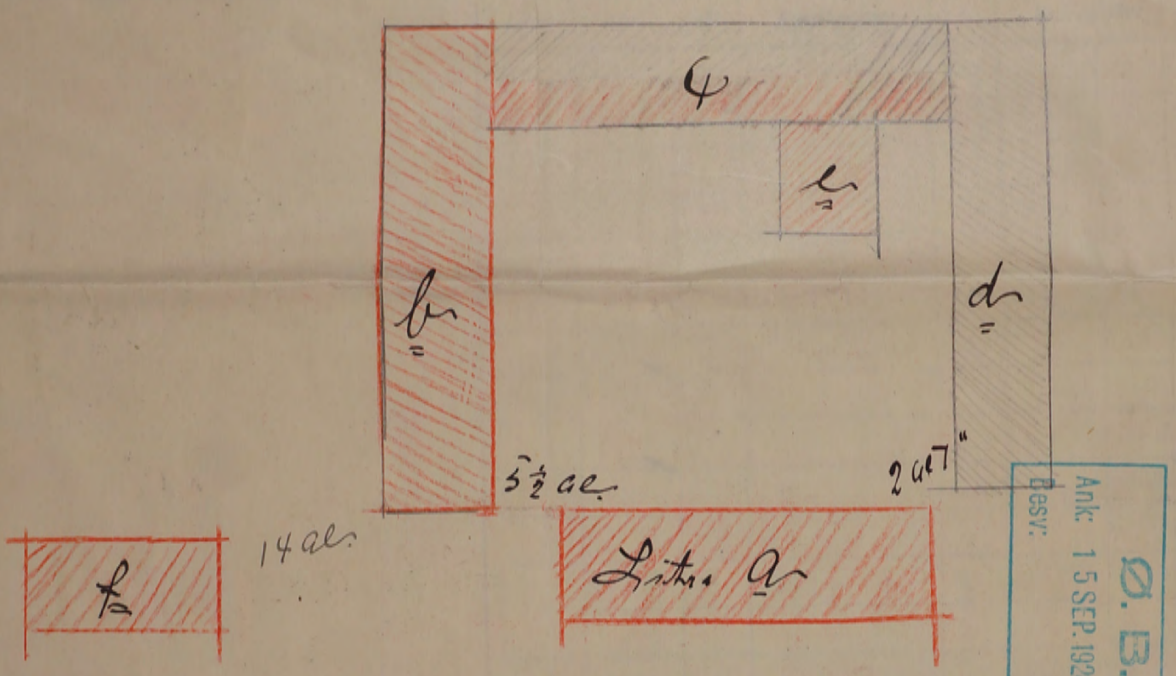

Ø. B.
 Ank: 15 SEP. 1924
 Besv:

Mts Nr 21a Bakkegaard

4700

15290

8130

4760

69040

Vend om!

16 August 1929

Ø. B.
 Ank: 19 AUG. 1929
 Besv:

173 Beton Pap

56-255-60

Overføres . .

Lina
Edvin
besv

↓ list. 1-80

B. Amt m. Distr.

TARIFERINGS - MEDDELELSE.

Police Nr. 69 Matr. Nr. 21a 17 Høvd. Olsker Sogn

Ejer: Gdjr. Jens Nielsen Kofod

Tekst: KB 21 AUG. 1929 'E

Litra c. Ho-Kerstalle } tekst og Plader
" d. Vognport, Lade }

All. Bygninger ldt.

Brændt. 14829.

Ny Tarifiering.

Genforsikr. 18.400 Kr.

1.	19600	3 -	588
2.	30400	10 -	3040
	<u>50000</u>		<u>3628</u>

	3628
176	4.80
<u>304</u>	<u>31.48</u>

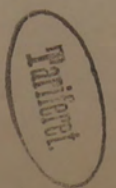

14700	15290	8130	4760	69040
Botten del	64 Hm Straa	10 Hm Straa	175 Botten Pap	36-255-60
				Overføres . .

Bornholms Branddirektorat
for
Østifternes Brandforsikring
Telefon 87

Aakirkeby, den 16 August 1929

Hon. Østifternes Brandforsikring
i København

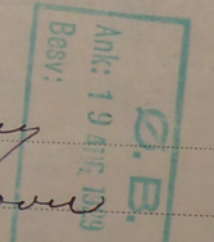

Police nr. 69 Olsker her nu paa litra c og
d Pladetag. Alle Bygninger er saaledes
haardt belastede.

Orbødigt
M. Nielsen

100
 Tid 1 Kr. 40

P. 32.400

Hver Vurdering forsynes med Grundrids, og Fundamenter, Støbegods, elektrisk Installation og andre Genstande, der medforsikres, anføres under den Bygning, hvori de findes.

100
 O.B.
 Anl. 30 AUG 1920
 Besv.

Police Nr. 69 Ams Distrikt.

Tariferet

Aar 1920 den 25 August har undertegnede Vurderingsmænd foretaget nedenstaaende Beskrivelse og Vurdering til Indtegning i Østifternes Brandforsikring af Bygningerne paa Matr. Nr. 21 a af 17 Selvinggaard By Olsker Sogn, tilhørende Va Gaardeier Jens Nielsen Hofgaard (Stilling); tidligere Ejer var (Fulde Navn).

Litra	Bygningernes Indretning og Anvendelse; Loft, Gulv, Udstyrelse m. v.	Fagantal	Længde Meter (Al.)	Dybde Meter (Al.)	Højde Meter (Al.)	Ydermurene er af:	Taget er af:	Hvis Fundamenter, Kakkelovne, Komfurer eller andre Genstande er medforsikret, anføres dette samt Betegnelsen for hver enkelt Del under hvert Litra for sig	Værdi til Forsikring af hver Bygning og medforsikret Fundament. Støbegods, fast Inventar o. s. v. Kr.	1089
										Totalsum for hvert Litra 137
a	Bæboelsbygning. Indrettet til Bæboelse mod 12 Wærelser, Høstkuur Forstner Bryggers og Lige kammer. I alle Wærelser er Brøddeloft og Brøddegnle samt godt udstyret med Maling og Tapeter. Der findes 1-35 Cntur og 2 St. 25 Cntur Skorsten af brændte Sten. Bygningen er vel vedligeholdt 218 m ² a 120 Kr	14	28,65	7,65	3	br Sten	Sten			26260
b	Staldbygning. Indrettet til Vestestald, Foderlo, Lade, Indkørselsport, Væggemur og Karle kammer. Der findes Brøddeloft og Gulv af Brøsten brændte Sten og Beton 243 m ² a 60 Kr	14	27	9,10	3	Beton	Tegl			14700
c	Staldbygning. Indrettet til Kastald og Lade. I Kastalden er Brøddeloft, Gulv og Krybbe af Beton 278 m ² a 55 Kr	16	32,90	8,45	2,50	br Sten	Sten			15290
d	Ladebygning. Indrettet til Lade Lo og Vognport 181 m ² a 45 Kr	12	26,30	6,90	2,50	br Sten	Sten			8130
e	Staldbygning. Indrettet til Drivhus. Brøddeloft, Trækrybbe og Gulv af brændte Sten 77 m ² a 62 Kr	4	8,80	8,80	2,75	Beton	Pap			4760
		5-	71.000	86-	255-60	Overføres . .				69040

Vend om!

Litra	Bygningernes				Ydermurene er af:	Taget er af:	Hvis Fundamenter, Kakkelovne, Komfurer eller andre Genstande er medforsikret, anføres dette samt Betegnelsen for hver enkelt Del under hvert Litra for sig	Værdi til Forsikring af hver Bygning og medforsikret Fundament, Støbegods, fast Inventar o. s. v.	Totalsum for hvert Litra
	Indretning og Anvendelse; Loft, Gulv, Udstyrelse m. v.	Fagantal	Længde	Dybde					
		Meter (Al.)	Meter (Al.)	Meter (Al.)			Kr.	Kr.	
f.	Materialbygning til Opbevaring af Maskiner og Billedskaber. 56 m 2 a 35 m	4	9,40	5,95	2,50	br. Sten	Overført . .	69040	
								1960	
Ejendommens samlede Forsikringssum bliver								71000	Kr.

1. Hvilke Haandværk eller Næringsbrug drives i Ejendommen?

Landbrug

2. Er Skorstene, Bageovne og Ildsteder lovlige?

Ja
Nej

3. Finder der Dampmaskine, Eksplosionsmotor eller anden mekanisk Kraft?
(Er der Eksplosionsmotor, udfyldes et Oplysningskema.)

Er Loftet i Kedelrummet af Mur eller Jern?

Hvor stor er Afstanden fra Kedlens Overkant til Loftet?

4. Hvor mange Meter (Al.) er der til nærmeste Nabosted med brandfrit Tag?

Ove Rødm., maalt fra Litra a

" " " " " " " " " " " " Straatag?

Hvad benyttes nærmeste Nabosted til?

Landbrug
Ja Andreas Jensen

Er det forsikret her, og hvad er Ejerens Navn?

Nærmeste Nabosteds Police Nr., forsaavidt det er forsikret her?

5. Har denne Ejendom før været forsikret her og under hvilket Police Nr.?

Ja Nr. 69

Denne Forretning har vi foretaget som redelige og samvittighedsfulde Mænd.

Grundrids med Afstand mellem Bygningerne og Oplysning om Brandmure. Uforsikrede Bygninger maa ogsaa anføres

H. A. Mogensen
Vurderingsmænd.

H. Hofgaard
Rekviren

Gebyr:

Til Vurderingsmændene 12 Kr. 00 0.

" Branddirektøren 2 " 00 "

14 Kr. 00 0.

Til foranstaaende Vurdering har jeg intet at bemærke.

H.

H. Møller
Branddirektør.

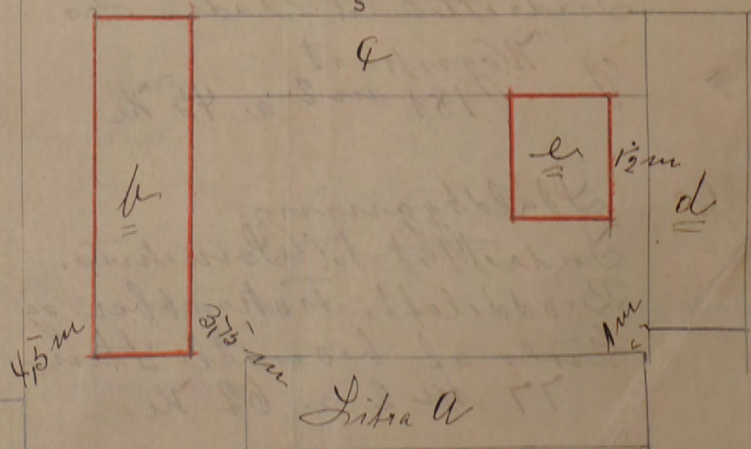
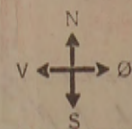

Alle til en Ejendom hørende Bygninger optages baade i Beskrivelse og Grundrids, selv om ikke alle Litra omvurderes.

Hver Vurdering forsynes med Grundrids, og Fundamenter, Støbegods, elektrisk Installation og andre Genstande, der medforsikres, anføres under den Bygning, hvori de findes.

40
O. B.
Ank. 3 67. 1913
Besv.

Pol. Nr. 69

Amts

Distrikt

Tariferet

Aar 1918 den 11 Oktober har undertegnede Vurderingsmænd foretaget nedenstaaende Beskrivelse og Vurdering til

Indtegning i „Østifternes Brandforsikring“ af Bygningerne paa Matr. Nr. 21^a af 17 Levinggaard By i Øster

Sogn Børnholms Amt, tilhørende *Mr. Gaardier* *Jens Nielsen Kopod*; tidligere Ejer var

69179

Litra	Bygningernes				Ydermurene er af:	Taget er af:	Hvis Fundamenter, Kakkelovne, Komfurer eller andre Genstande er medforsikret, anføres dette samt Betegnelsen for hver enkelt Del under hvert Litra for sig	Værdi til Forsikring af hver Bygning og medforsikret Fundament, Støbegods, fast Inventar o. s. v.	Totalsum for hvert Litra	
	Indretning og Anvendelse; Loft, Gulv, Udstyrelse m. v.	Fagantal	Længde	Dybde						Højde
a	Bebodsbbygning. Indrettet til Beboelse med 12 Værelser samt Forstue, Kjøkken, Byggers og Spisekammer. I alle Værelser er Brøddeloft og Brøddegulv samt godt indstregt med Maling og Tapet. I Kjøkken og Byggers er Gulv af Beton og brændte Sten. Der findes 2 Stk 25 Centner og 1 Stk 35 Centner Skorsten af brændte Sten. Bygningen er god og vedligeholdt. 218 m ² a 70 Kr	14	28,50	7,65	2,60	bet Sten	Staar	Kr.	15260 Bindingsværk	
b	Staldbygning. Indrettet til Vædestald, Lade, Indkørselsport, Kugghus og Karlekammer. I hele Bygningen findes Brøddeloft og Gulv af Brøsten. Gulvfliser og brændte Sten. 245 m ² a 30 Kr	14	27	9,10	2,60	Beton	Tegl	Kr.	7400 Grundmur.	
c	Staldbygning. Indrettet til Huskald og Lade. I Huskalden er Brøddeloft, Gulv og Krybbe af Beton. 278 m ² a 30 Kr	16	32,90	8,45	2,50	Beton	Staar	Kr.	8340 Bindingsværk	
d	Ladebygning. Indrettet til Lade af Lø og Wognepost m.m. Over Porten er Brøddeloft. 181 m ² a 25 Kr	12	26,30	6,90	2,50	bet Sten	Staar	Kr.	4520 Bindingsværk	
e	Staldbygning. Indrettet til Drivhus med Gulv af bet Sten. Krybbe af Lø og Brøddeloft. 77 m ² a 40 Kr	4	8,80	8,80	2,60	Beton	Spaan Pap	Kr.	3080 Grundmur	
f	Maskin og Wognemuseer. 56 m ² a 25 Kr	4	9,40	5,95	2,40	bet Sten	Staar	Kr.	1400 Bindingsværk	
								Overføres..	40000	

5-40000-26-101-04

Litra	Bygningernes				Ydermurene er af:	Taget er af:	Hvis Fundamenter, Kakkelovne, Komfurer eller andre Genstande er medforsikret, anføres dette samt Betegnelsen for hver enkelt Del under hvert Litra for sig	Værdi til Forsikring af hver Bygning og medforsikret Fundament, Støbegods, fast Inventar o. s. v.	Totalsum for hvert Litra
	Indretning og Anvendelse; Loft, Gulv, Udstyrelse m. v.	Fagantal	Længde	Dybde					
			Meter (Al.)	Meter (Al.)	Meter (Al.)			Kr.	Kr.
							Overført...	40000	
Ejendommens samlede Forsikringssum bliver								40000	

- Hvilket Haandværk eller Næringsbrug drives i Ejendommen?
Landbrug
- Med Hensyn til Skorstene, Bagerovne og Ildsteder bemærkes, om de er lovlige?
Ja
- Findes der **Dampmaskine, Explosionsmotor** eller anden **mekanisk** Kraft?
(Er der Explosionsmotor udfyldes et Oplysningsskema)
Er Loftet i Kedelrummet af Mur eller Jern?
Hvor stor er Afstanden fra Kedlens Overkant til Loftet?
Nei
- Hvor mange Meter (Al.) er der til nærmeste Nabosted med **brandfrit Tag**?
" " " " " " " " " **Straatag**?
Hvad benyttes **nærmeste** Nabosted til?
Er det forsikret her, og hvad er Ejerens Navn?
Nærmeste Nabosteds Pol. Nr., forsaavidt det er forsikret her?
*Over 50 m.
do
Ja Andreas Jensen*
- Har denne Ejendom før været forsikret her og under hvilket Pol.-Nr.?
Ja Nr. 69.

Denne Forretning har vi foretaget som redelige og samvittighedsfulde Mænd.

H.A. Magnusen Vurderingsmænd. *A. Jensen* Vurderingsmænd. *H. Koppeid* Rekvirent.

Gebyr:
Til Vurderingsmændene 10 Kr. 00 Ø.
" Branddirektøren 1 " 00 "
11 Kr. 00 Ø.

Til foranstaaende Vurdering har jeg intet at bemærke.

E. M. Jensen
Branddirektor.

Grundrids med Afstand mellem Bygningerne og Oplysning om Brandmure. **Uforsikrede** Bygninger maa ogsaa anføres.

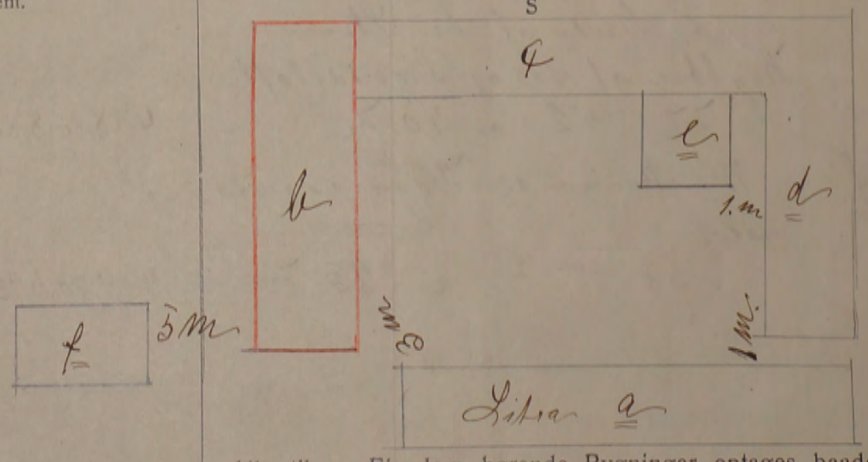
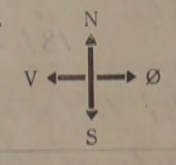

Alle til en Ejendom hørende Bygninger optages baade i Beskrivelse og Grundrids selv om ikke alle Litra omvurderes.

1.00

Tariferet.

Pol Nr. 69 Børnsh. Ams Distrikt.

Aar 1910 den 27 Septembers har undertegnede Vurderingsmænd foretaget nedenstaaende Beskrivelse og Vurdering til

Indtegnning i „Østifternes Brandforsikring“ af Bygningerne paa Matr. Nr. 21 a af Lille Mellemgaard Oloken

Sogn Børnsholm, tilhørende Jens Nielsen Kjøbed; tidligere Ejer var J. Kjøbed

Litra	Bygningernes Indretning og Anvendelse; Loft, Gulv, Udstyrelse m. v.	Bygningernes				Yder- murene ere af:	Taget er af:	Hvis Fundamenter, Kakkelovne, Komfurer eller andre Genstande ere medforsikrede, an- føres dette samt Værdi for hver enkelt Del Kr.	Værdi til Forsik- ring Kr.	Anm.
		Fagantal	Længde	Dybde	Højde					
a	Stuehus, indrettet til 17 Værelser alle med Brændeovn; 8 Værelser er Brændeovn. sauk mælet og Tapetsørk i de øverste Værel- ser er guldne lilla brændt Sten og lilla Blau, i de øverste 2 Stue 9" og 1. 13" Skovstene af brændt Sten, Bygningen er godt vedligeholdt	14	45 1/2	12 1/4	4	br. Sten Skraa		6963		
b	Staldbygning indrettet til Hestestald, Lade, 2 Vognport etaport. Huggetaun og Karle kammer, Stalden er lagt med Brænde og Gulvplanker, Lade med brændt Sten.	14	43 1/4	14 1/2	4	Blau Tegl		5643		
c	Staldbygning, indrettet til Lade og Hestestald, hvor der er Brændeovn, og Gulv og Kjøbber af Blau	16	52 1/2	13 1/2	3 3/4	Blau Skraa		5697		
d	Ladebygning, indrettet til Lade, 2 Vognport og Kammer over Kammer Brændeovn, 462 m. a. 6. 50,	12	42	11	3 1/2	br. Sten Skraa		3003		
e	Staldbygning indrettet til Svineskald, med Brændeovn og Kjøbber af 2 m. Gulv af bl. Sten	4	14	14	4	Blau Skraa		1960		
f	Maske og Vognremse ovestillet til	4	15	9 1/2	3 3/4	br. Sten Skraa		734		
	(Samtlige Bygninger er meget godt vedligeholdt)						Overføres...	24.000		

Litra	Bygningernes				Ydermurene ere af:	Taget er af:	Hvis Fundamenter, Kakkellovne, Komfurer eller andre Genstande ere medforsikrede, anføres dette samt Værdien for hver enkelt Del	Værdi til Forsikring	Anm.
	Indretning og Anvendelse; Loft, Gulv, Udstyrelse m. v.	Fagantal	Længde	Dybde					
		Alen	Alen	Alen			Kr.	Kr.	
							Overført...		

Ejendommens samlede Forsikringssum bliver 24,000

- Hvilket Haandværk eller Næringsbrug drives i Ejendommen? *Landbrug*
- Med Hensyn til Skorstene, Bagerovne og Ildsteder bemærkes om de ere lovlige? *ja*
- Findes der **Dampmaskine, Gas- eller Petroleumsmotor** eller anden **mekanisk Kraft**? *nej*
Er Loftet i Kedelrummet af Mur eller Jern?
Hvor stor er Afstanden fra Kedlens Overkant til Loftet?
- Hvor mange Alen er der til **nærmeste** Nabosted?
Hvad benyttes dette til?
Hvad er Nabostedet tækket med?
Er Nabostedet forsikret her, og hvad er Ejerens Navn?
Nabostedets Fors. Nr., forsaavidt det er forsikret her?
- Findes der Straatag indenfor 20 Alen fra Bygningerne? *nej*
- Har denne Ejendom før været forsikret her og under hvilket Fors.-Nr.? *ja 69.*

Denne Forretning have vi foretaget som redelige og samvittighedsfulde Mænd.

Grundrids med Afstand mellem Bygningerne og Oplysning om Brandmure. **Uforsikrede** Bygninger maa ogsaa anføres.

H. S. Mogensen Vurderingsmænd.
H. S. Pedersen
L. S. Larsen Rekvirent.

Gebyr:
Til Vurderingsmændene 8 Kr. " 0.
" Branddirektøren 1 " "
9 Kr. " 0.

L. S. G.
L. S. H.
L. S. T.
L. S. D.
L. S. A.

L. S. T.

L. S. G.

L. S. H.

L. S. A.

Tilføjet

Boerh

Pol. Nr. 69.

Amis - Distrikt.

Aar 1909 den 9 Oktober har undertegnede Vurderingsmand foretaget nedenstaaende Beskrivelse og Vurdering til Ind-

tegning i ...

Sogn

Litra

a
b
c
d

di
ik-
g

3

til bygningen
til litra a
litra b
litra c
er bygget
og bygningen
alle de andre
litra er opført
med de litra

4

den sidste
litra b er
indret
og indgaet af
forsikringen
20 litra er
indret
fra litra b
gaar ind i
litra c
indret
og indgaet af
litra b
indret
af forsikringen

25.942

Vend om!

Ostifternes Brandforsikring.

Telefon: Central 627.

København K., den 9 Okt. 1910.

Nygade 4.

Hr. Branddirektør A. P. Henriksen,
Nørrebro

Idet man herved tilbageender
den fra Dem idag modtagne Vur-
dering vedrørende Pol. N. 69 af
Oleker, skal man, forinden denne
vurdering kan tages til følge og under
henvisning til Vedtægternes § 94 erklære
sig likesindigt Pantebogpattet og Tilladelse
fra myndige Pantbavere til Kreditskriver.

Arbejdsigt
Kreditdirektøren

I Henhold til ovenstaaende bemærkes
at Kofod. Bøttinggaard ikke har foretaget
sine Prioriteter siden Gaarden blev om-
vurderet den 20/10-09. Ejendommen er altsaa
ikke pantsat for mere end end da den

Form. Nr. 9. - 15/10 10. - 1000.

Varikort

Bornd

Pol. Nr. 69

Amts - Distrikt.

Aar 1909 den 9 Oktober

har undertegnede Vurderingsmand foretaget nedenstaende Beskrivelse og Vurdering til Ind-

tegning

Sogn

Litra

a

br

g

d

g

Litra a g

Alken
Kjeller's Løkke

Værdi til Forsikring	Anm.
Kr. 55	
	Blingsengen
	Litra a
	Litra br
	Litra d
	en byggeplads
	og en skovplads
20	alle de andre
13	Litra woffels
234	med de tidligere
60	Litra woffels
10	Litra br
	medrest
	og udgaaf af forsikringen
600	Litra woffels
	medresten
	gaaet den 10de
	med resten
	af forsikringen

stad forsvaret for 20.462 kr. hvorfor man ikke tillader sig at fremende Vurderingsforretningen af 27/9 og spørger om det efter den givne Oplysning ikke kan lade sig gøre at spørge de i Vedtægten forlangte skatte.

Indsigelse
Skjærsminning

25.942

Vend om!

Pol. Nr.

69

Bornholm

Amts

Distrikt.

Forliet

Aar 1909 den 9. Oktober har undertegnede Vurderingsmænd foretaget nedenstaaende Beskrivelse og Vurdering til Indtegnning i »Ostifternes Brandforsikring« af Bygningerne paa Matr. Nr. 21a af 17. Selvsjoggaard By Albu Sogn Bornholms Amt, tilhørende Jens Nielsen Kopvad; tidligere Ejer var Jørgen Kopvad Tuke

Litra	Bygningernes Indretning og Anvendelse; Loft, Gulv, Udstyrelse m. v.	Bygningernes				Ydermurene ere af:	Taget er af:	Hvis Fundamenter, Kalkelovne, Komfurer eller andre Genstande ere medforsikrede, anføres dette samt Værdien for hver enkelt Del	Værdi til Forsikring	Anm.
		Fagantal	Længde	Dybde	Højde					
			Alen	Alen	Alen			Kr.	Kr.	
a	Stuehus, indrettet til Bøddelse	14	40 1/2	13 1/4	4	br. sten	Straa		7155	
b	nyopført Skaldtang, indrettet til Høstedealt. Løse. Indfyrdelse med Høggear og Kammer, Brødeløft over Skald og Kammer, Skalden er brolagt med Brosten, gangen med Guldpliset Træbænk med br. Sten. 627 1/2 Alen. 14 1/2	14	43 1/2	14 1/2	4	Beton	Tegl		6270	Bilbygningen til Litra a Litra b og Litra c er ny bygget og ny Vindruge
c	Skaldbygning, indrettet til Skald	16	57 1/2	13 1/2	3 3/4	Beton	Straa		6013	Litra er oppført med de tidligere
d	Skaldbygning indrettet til Løse. Løse og Karlekammer	12	42	11	3 1/2	br. sten	Straa		3734	Skald
e	Skaldbygning - Løsehus	4	14	14	4	Beton	Straa		1960	Den tidligere
f	nyopført Maskin og Logsemise	4	15	9 1/2	3 3/4	br. sten	Straa		710	Litra b er nedrevet
til Litra a	er oppført en Bilbygning af 2 Stk indrettet til Logkammer Kjøkken i Kammeret er der Brødeløft og Gulv i Kælderen									og udgaaf af forsikringen
	Betongulv	2	5 1/4	12 1/4	4				600	Ligledes er Løsehusene paa 18. Selvsjoggaard der kun blev meget beskadiget ved Branden med nedrevne og det for sig selv udgaaf af forsikringen
									25.942	



Pol. Nr. 69

Amts Distrikt.

Aar 1908 den 3^{die} April har undertegnede Vurderingsmænd foretaget nedenstaaende Beskrivelse og Vurdering til Indtegnning i „Østifternes Brandforsikring“ af Bygningerne paa Matr. Nr. 21^a af 17^{de} Solvinger By i Olslev Sogn Bommehus Amt, tilhørende Jens Nielsen Hoford; tidligere Ejer var Jørgen Hoford

Litra	Bygningernes Indretning og Anvendelse; Loft, Gulv, Udstyrelse m. v.	Fagantal	Yder- murene ere af:			Taget er af:	Hvis Fundamenter, Kakkelovne, Komfurer eller andre Genstande ere medforsikrede, an- føres dette samt Vær- dien for hver enkelt Del	Værdi til Forsik- ring	Anm.
			Langde	Dybde	Højde				
			Alen	Alen	Alen		Kr.	Kr.	
a	Struktur. Indrettet til 17 Værelser alle med Bredeloft. I de 8 Værelser er Bredeloft samt malik og tapetseret. I de øvrige Værelser er Gæsteværelse dels brændt. I den dels Bålhuse Der findes 3 Skorstene 1st 13" 2st 9" af brændt Sten. Bygningen er godt vedligeholdt.	12	40 $\frac{1}{2}$	12 $\frac{1}{2}$	4	Brændt Sten			
b	530 Kvadrataler a 13 $\frac{1}{2}$ 50 Ladebygning. Indrettet til Lade og Wognepark og Karthammer					Brændt Sten		7155	
	462 Kvadrataler a 7 $\frac{1}{2}$	12	42	11	3 $\frac{1}{2}$	Brændt Sten		3234	
c	Staldbygning. 6 Fag Hestestald med Foderlo og Brobygning. 7 Fag Hestestald Gule og Højblæ af Bålhuse samt Bredeloft over det alle 3 Fag Lade					Dels brændt Sten dels Bålhuse			
	633 Kvadrataler a 9 $\frac{1}{2}$ 50	16	52 $\frac{1}{2}$	13 $\frac{1}{2}$	3 $\frac{3}{4}$	Brændt Sten		6013	
d	Ladebygning. Indrettet til Lade Wognepark og Materialhus					Brændt Sten			
	300 Kvadrataler a 7 $\frac{1}{2}$	9	32 $\frac{1}{2}$	9 $\frac{1}{4}$	4	Brændt Sten		2100	
								18502	

Vend om!

Litra	Bygningernes				Ydermurene af:	Taget er af:	Hvis Fundamenter, Kakkellovne, Komfurer eller andre Genstande ere medforsikrede, anføres dette samt Værdien for hver enkelt Del	Værdi til Forsikring	Anm.
	Indretning og Anvendelse; Loft, Gulv, Udstyrelse m. v.	Fagantal	Længde	Dybde					
			Alen	Alen	Alen		Kr.	Kr.	
<u>c</u>	Staldbygning. Løsnings Gulv af brændte Lær Kjeller af Jern, Broddeloft 196 Modskabe 10 Stk	4	14	14	4	Beton Lær	Omført	18502	
								1960	
Ejendommens samlede Forsikringssum bliver								20462	

1. Hvilket Haandværk eller Næringsbrug drives i Ejendommen?	Landbrug
2. Hvilken Lysvidde har Skorstenen?	2000 - 1000 13'
3. Hvor høj er Skorstenen over Taget?	1 Alen
4. Findes der Dampmaskine, Gas- eller Petroleumsmotor eller anden mekanisk Kraft? Er Loftet i Kedelrummet af Mur eller Jern? Hvor stor er Afstanden fra Kedlens Overkant til Loftet?	Nei
5. Hvor mange Alen er der til nærmeste Nabosted? Hvad benyttes dette til? Hvad er Nabostedet tækket med? Er Nabostedet forsikret her, og hvad er Ejerens Navn? Nabostedets Fors. Nr., forsaavidt det er forsikret her?	Over 50 Alen. Landbrug Lær Ja Andreas Jensen
6. Findes der Straatag indenfor 20 Alen fra Bygningerne?	Nei
7. Har denne Ejendom før været forsikret her og under hvilket Fors.-Nr.?	Indmeldt 1ste April d. 18

Denne Forretning have vi foretaget som redelige og samvittighedsfulde Mænd.

Grundrids med Afstand mellem Bygningerne og Oplysning om Brandmure. Uforsikrede Bygninger maa ogsaa anføres.

J. S. Magnusen H. P. Kjedstrup J. N. Kofodt
Vurderingsmænd. Rekvirent.

Gebyr:
Til Vurderingsmændene 8 Kr. 000.
" Branddirektøren 1 " 00 "
9 Kr. 000.

Litra c Lær
Litra d Lær
Litra e Lær
Litra f Lær
Litra g Lær

Police-Nr. 69

Borub. Amts Olsker Distrikt

Nr. i L. B. 76

Ejer Gaardjer Jens Nielsen Kjaer

Olsker

Matr.-Nr. 21a i 17 Sølvgærd By Olsker Sogn 69
 fra 1/4 1908. Vurd. 3/4.08. 1/10.09. 27/9-10. 1/10.18. 25/8.20. 21/1-22.

Lille Bakkegaard 44354 R. 14000 Kr. 32400 18400

Bygningerne.	Mure.	Tag.	Fag.	Værdi.			
				Kr.			
a. Stuehus med Kald	300	12	5	19.600	4.000	4155	6963 - 15260 26100
b. Hestestald	100	9		10.000	1.800	2100 6270	5643 - 9400 14700
c. Kro, Hestestald, St. og Kald	300	12	4	10.500	4.000	6000	5697 - 8340 15290
d. Vognv. Karlekammer, Lade	100	12		5.400	2.700	0204	3003 - 4500 8130
e. Stuehus, Hønsst.	100	12	1	3.200	1.000	1960 3080	734 - 1400 1760
f. Maskin- og Vognremise	100	12		1.300		710	600
g. Tilbygning til a							
Uden for Bygn.							
Inventar:				50.000	16.000	20460 25940	94000 70000

Udflytter.

Afstand til Nabo 100 m
200 m
0.50 At, Nr. h. - a.
0.200 m. Skov
 P. u. _____

Beregning.

pr. 4/1908 betales:

Stempel	Kr. 00 Ø.	L. tr.
4/1910 bet:	- -	-
Ktg.	44 Kr. 20 Ø.	-
Tktg.	23.75	-
Stpl.	-	S
Ialt:	69.95	S

19^{10/11} Reservefb. 22 Kr. 10 Ø.

4/1911 bet:
Ktg. 24 Kr. - Ø.
Tktg. 0 " - "
Stpl. 1 " - "
Ialt: 25 Kr. - Ø.

19^{11/12} Reservefb. 9 Kr. 60 Ø.

19^{12/13} Reservefb. 14 Kr. 40 Ø.

19^{13/14} Reservefb. 12 Kr. - Ø.

19^{15/16} Reservefb. 6 Kr. 00 Ø.

4/1919 bet:
Ktg. 104 Kr. 00 Ø.
Tktg. 80 " 00 "
Stpl. 40 " 00 "
Ialt: 184 Kr. 00 Ø.

10/ 1920.
Tktg. 75 Kr. 80 Ø.
Stpl. 1 - 00 -

1923/24. Overskuds-Andel 28 Kr. 32 Ø.

Bonus. 10/1925.	
M. 189	K 74 11
B. 1338	+ 1527
Ialt	58.84

~~9⁶ Ald. 20462a 9 Ø. 18 Kr. 450.~~
~~5 - 25949 - 17 44 - 20 - 4/16~~
~~3d - 24000 - 10 - 24.00 - 4/11~~
~~5 - 40000 - 26 - 104.00 - 4/19~~
~~5 - 71.000 - 36 - 255 - 60 10/20~~
~~6¹ - 71.000 - 32 - 227 - 20 -~~
~~6¹ - 71.000 - 30 - 213.00 =~~
~~2 - 1.300 - 10 - 1.30 10/21~~
~~5¹ - 48.700 - 23 - 112.01 10/22~~
~~50.000 113.31 = 4/22~~

~~16 - 19.600 - 3 - 5.88~~
~~2 - 1.300 - 10 - 1.30~~
~~5¹ - 29.100 - 23 - 66.93~~
~~50.000 74.11 = 10/24~~

Kontingent	74 11
+ 1 ¹ 2 ¹ 3 ¹ 4 ¹ 5 ¹	1 76
Ialt	72 25 10/24

176	Kontingent	74 11
13	+ Midl. l'edsæt.	1 89
	Ialt	72 22 10/25

3.40 Østifternes Brandforsikring

Denne begæring kan kun benyttes, hvis ejendommen er vurderet i de sidste 10 år, og der ikke efter vurderingen er foretaget om- eller tilbygning.

Lb.-nr.	30113	T.pr.	
Sum		Stp.	
Pr. 1.-2.	454	V.gb.	
T.gr.	N.	Pol.	
		Ialt	

Amt Bornholms distrikt 1 Sogn Oleker Police-nr. 70
 Matr.-nr. 30 a Ejerlav Oleker Vejnavn og nr. (eller ejendommens navn) Bjerregaard
 Ejer Us Gøj Stilling Sage Rofred Bopæl M Tijn
 Navn (kun sædvanligt benyttet fornavn eller forbogstav anføres)

9-MAR-1954

BEGÆRING OM PRISSTIGNINGS-FORHØJELSE

Undertegnede ejer af nævnte ejendom begærer herved forsikringssummen forhøjet som anført. — Forhøjelsen skyldes alene byggeudgifternes stigning siden den sidst foretagne vedtægtsmæssige vurdering eller prisstigningsbegæring. Forhøjelsen må mindst være 10%. Den samlede sum for større forsikringer ansættes til hele tusinde kroner. Summerne for de enkelte litra eller genstande afrundes til hele hundrede kroner. Såvel jeg selv som brandforsikringen er berettiget til senere at kræve forsikringssummen ændret ved vurdering efter vedtægtens almindelige bestemmelser. Policen vedlægges.

Oleker den 1 Mars 1954

Sage Rofred
Underskrift.

I tilfælde af skade erstattes kun den virkelige værdi i brandens øjeblik.

*) Disse rubrikker udfyldes efter policen. — Ny sum må anføres for hvert litra. Alle særskilt beliggende bygninger, maskiner og andet inventar skal være anført i policen for at være forsikret. Derimod er vand-, gas- og elektriske installationer, støbegods, centralvarmeanlæg og sædvanligt bygningsinventar medforsikret uden særlig specifikation på policen, medmindre genstandene er forsikret som løsøre.

Litra	Benyttelse	Ydermure	Tag	Bygningernes*	
				Gl. sum	Ny sum
				Kr.	Kr.
a	<u>Stuehus</u> <u>med Badeværelse m. Kvarteret iker.</u>	<u>Adm</u>	<u>Tegl</u>	<u>35000</u>	<u>45000</u>
b	<u>Lade</u>	<u>Beton</u>	<u>Tegl</u>	<u>12000</u>	<u>12000</u>
c	<u>Stald</u>	<u>do</u>	<u>do</u>	<u>24000</u>	<u>32000</u>
d	<u>Stald</u>	<u>do</u>	<u>do</u>	<u>20000</u>	<u>27000</u>
e	<u>Udendørs</u>	<u>Adm</u>	<u>Part af Eternit</u>	<u>2000</u>	<u>2000</u>
f	<u>Maskin og Materialhus</u>	<u>do</u>	<u>Eternit</u>	<u>7000</u>	<u>7000</u>
Efter vurdering af <u>1-10-1957</u> var tidligere sum:				<u>100000</u>	
Ejendommens samlede forsikringssum bliver:					<u>125000</u>

Nedenstående spørgsmål og grundrids besvares og udfyldes af vurderingsmanden

Specifikation af alle træbearbejdningsmaskiner med angivelse af litra, hvori de findes. Antal høvlebænke må ligeledes opgives.

Spångivende maskiner		Save og ikke spångivende maskiner	
Antal	i litra	Antal	i litra
a. Fræsemaskiner		a. Båndsave	
b. Høvlemaskiner		b. Rundsave	
c. Kehlemaskiner		c. Boremaskiner	
d. Kombinerede maskiner		d. Stemmehøvler	
e. Afrette- eller oprettemaskiner		e. Høvlebænke	
Spångivende maskiner ialt:	*)	Save, høvlebænke og ikke spångivende maskiner ialt:	*)

*) Findes yderligere andre maskiner, bedes disse anført på blankettens bagside, spångivende og ikke spångivende hver for sig.

- Hvilke håndværk eller næringsbrug drives i ejendommen? Landbrug
- Afstand til nærmeste nabobygning*. Afstande indtil 30 meter opgives med nøjagtigt mål.
 - a. med hårdt tag? 10 200 meter, målt fra litra.....
 - b. med stråtag? 10 200 meter, » » »
- Er skorstene, bagerovne og ildsteder lovlige? Ja
- Er der lynafleder efter netsystemet på alle stråtede bygninger? -
- Kan der ydes nedsættelse for brandsikret etageadskillelse i staldbygninger? 0% af litra.....
Besvares i bekræftende fald med angivelse af %. Se tariffens § 3, stk. 2, jvf. § 7, stk. 3.
- Benyttes der dampmaskine, forbrændingsmotor eller anden mekanisk kraft? Art 1 Elektrisk.
Størrelse 3 og 2 HK*

* Er drivkraft installeret i flere bygninger, må opgivelse ske for hvert litra.

GRUNDRIDS.

Ejendommens bygninger indtegnes i mål ved anvendelse af kvadreringen: 2 delinger lig 1 m. (Anvendes andet målestoksforhold bedes dette anført).

Grundridsfarver: Hårdt tag = rødt. Stråtag = sort eller blå. Bræddevægge med hårdt tag = gult.

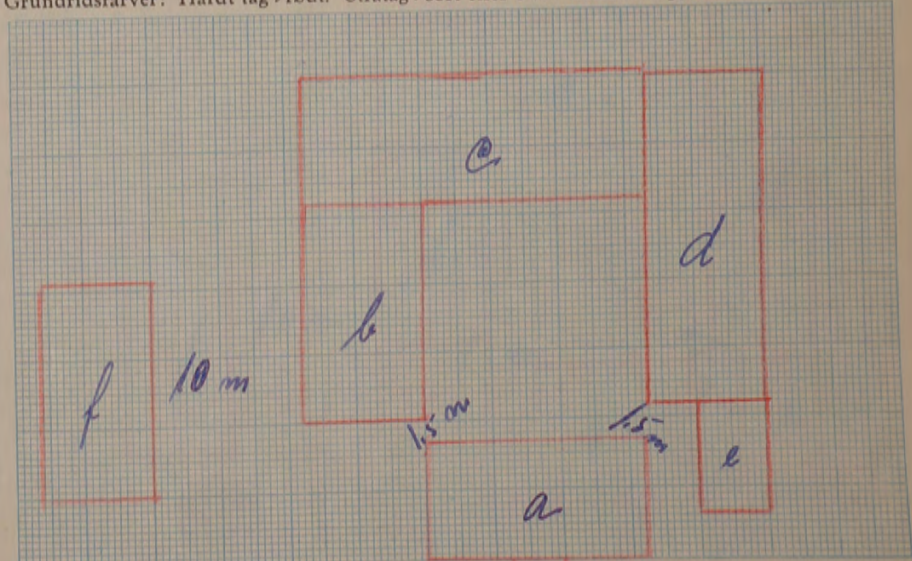

Mål mellem bygningerne anføres i meter. Brandmure angives ved ==. Uforsikrede bygninger indtegnes og mærkes med tal på grundridset i lighed med den almindelige litra-betegnelse med bogstaver for de forsikrede bygninger.

Tariferingsspørgsmålene og grundridset er besvaret og udfyldt af undertegnede efter oplysningerne i den sidste vurdering af ejendommen. Forhøjelsen er indført i vurderingsprotokollen.

Oleker den 4 Mars 1954

H. Kjeller
Vurderingsmand.

Prisstigningsforhøjelsen er indført i branddirektoratets protokol/kartotek.

Roum den 6-3- 1954

Henning Blom
Branddirektør.

(Udfyldes af hovedkontoret)	Dato	Mærke	Dato	Mærke
Fremtagning	<u>13</u>	<u>[Mærke]</u>	12. MAR. 1954	*
Gennemsyn				
Tarifiering	<u>10</u>	<u>[Mærke]</u>		
Eftersyn	<u>11</u>	<u>[Mærke]</u>		
Udregning	<u>11</u>	<u>[Mærke]</u>		

Østifternes Brandforsikring

Denne begæring kan kun benyttes, hvis ejendommen er vurderet i de sidste 10 år, og der ikke efter vurderingen er foretaget om- eller tilbygning.

4-1952

Sum	100.000	Lb.-nr.	7918
Pr. 1-2.	117 10	T.pr.	33 -
T.gr.	88 -	Stp.	60
- 8 OKT. 1951		Ialt	35 60

Police-nr. 70 Bornholms amts 1 distrikt. 1
 Matr.-nr. 30 a af Oleker by Oleker sogn. Bjerregård Vejnavn og nr. (eller ejendommens navn) Tjga. G.
 Ejer H. Kaarstén Stilling Boje Hofsted Navn (kun sædvanligt benyttet fornavn eller forbogstav anføres) Bjerregård Bopæl Tjga. G. Postadresse Oleker Østing

BEGÆRING
 OM
PRISSTIGNINGS-FORHØJELSE

Undertegnede ejer af nævnte ejendom begærer herved forsikringssummen forhøjet som anført. — Forhøjelsen skyldes alene byggeudgifternes stigning siden den sidst foretagne vedtægtsmæssige vurdering eller prisstigningsbegæring. Forhøjelsen må mindst være 10%. Den samlede sum for større forsikringer ansættes til hele tusinde kroner. Summerne for de enkelte litra eller genstande afrundes til hele hundrede kroner.

Såvel jeg selv som brandforsikringen er berettiget til senere at kræve forsikringssummen ændret ved vurdering efter vedtægtens almindelige bestemmelser.
 Policen vedlægges.

Oleker den 1 Oktbr. 1951

Boje Hofsted
 Underskrift.

I tilfælde af skade erstattes kun den virkelige værdi i brandens øjeblik.

*) Disse rubrikker udfyldes efter policen. — Ny sum må anføres for hvert litra. Alle særskilt beliggende bygninger, maskiner og andet inventar skal være anført i policen for at være forsikret. Derimod er vand-, gas- og elektriske installationer, støbegods, centralvarmeanlæg og sædvanligt bygningsinventar medforsikret uden særlig specifikation på policen, medmindre genstandene er forsikret som løsere.

Litra	Benyttelse	Ydermure	Bygningernes*		
			Tag	Gh. sum	Ny sum
			Kr.	Kr.	Kr.
a	Plækehüs	Sam. Tegl	24700	35000	
b	Lade	Beton Tegl	9800	13000	
c	Lada	do do	20500	24000	
d	Lada	do do	17300	20000	
e	Wönselhüs	Sam. Pap og Edernit	1100	2000	
f	Maskin- og Materialhüs	do Edernit	6600	7000	
Efter vurdering af <u>11 Juni 1948</u> var tidligere sum: <u>80000</u>			Ejendommens samlede forsikringssum bliver: <u>100000</u>		

**) Litra a er indlagt vand, individuel badervarede m m som er iberegnet for sikringssummen.*

Nedenstående spørgsmål og grundrids besvares og udfyldes af vurderingsmanden

Specifikation af alle træbearbejdningsmaskiner med angivelse af litra, hvori de findes. Antal høvlebænke må ligeledes opgives.

Spångivende maskiner		Save og ikke spångivende maskiner	
Antal	i litra	Antal	i litra
a. Fræsemaskiner		a. Båndsave	
b. Høvlemaskiner		b. Rundsave	
c. Kehlemaskiner		c. Boremaskiner	
d. Kombinerede maskiner		d. Stemmehmaskiner	
e. Afrette- eller oprettemaskiner		e. Høvlebænke	
f. Andre lignende maskiner		f. Andre save og lignende maskiner	
g.		g. Tarifiering	
h.		h. Efterregning	
i.		i. Udregning	
Spångivende maskiner ialt:		Spångivende maskiner ialt:	

105
 - 1 OKT. 1951
1/2 57
 - 2 OKT. 1951
4-10
 - 5 OKT. 1951
 8 OKT. 1951

- Hvilke håndværk eller næringsbrug drives i ejendommen? Landbrug
 - Afstand til nærmeste nabobygning*. Afstande indtil 30 meter opgives med nøjagtigt mål.
 - a. med hårdt tag? 10 200 meter, målt fra litra.....
 - b. med stråtag? 10 200 meter, » » »
 - Er skorstene, bagerovne og ildsteder lovlige? Ja
 - Er der lynafleder efter netsystemet på alle stråtede bygninger? -
 - Kan der ydes nedsættelse for brandsikret etageadskillelse i staldbygninger? 0 % af litra.....
Besvares med angivelse af % - jfr. tarifens regler.
 - Benyttes der dampmaskine, forbrændingsmotor eller anden mekanisk kraft? 1 Elektriskmotor
Art 1 Elektriskmotor
Størrelse HK*
- *) Ved ejendom med både hårdtækte og stråtede bygninger skal afstanden måles fra stråtekt litra.
- *) Hvis drivkraft installeret i flere bygninger, må opgivelse ske for hvert litra.

GRUNDRIDS. Farver: Hårdt tag = rødt. Stråtag = blåt eller sort. Bræddevægge med hårdt tag = gult.

Tariferingsspørgsmålene og grundridset er besvaret og udfyldt af undertegnede efter oplysningerne i den sidste vurdering af ejendommen.

Forhøjelsen er indført i vurderingsprotokollen.
Oleker den 28 Septbr. 1951
H. Kjeller
 Vurderingsmand.

Prisstigningsforhøjelsen er indført i branddirektoratets protokol/kartotek.
Ronne den 1-10- 1951
Harriet Olese
 Branddirektør.

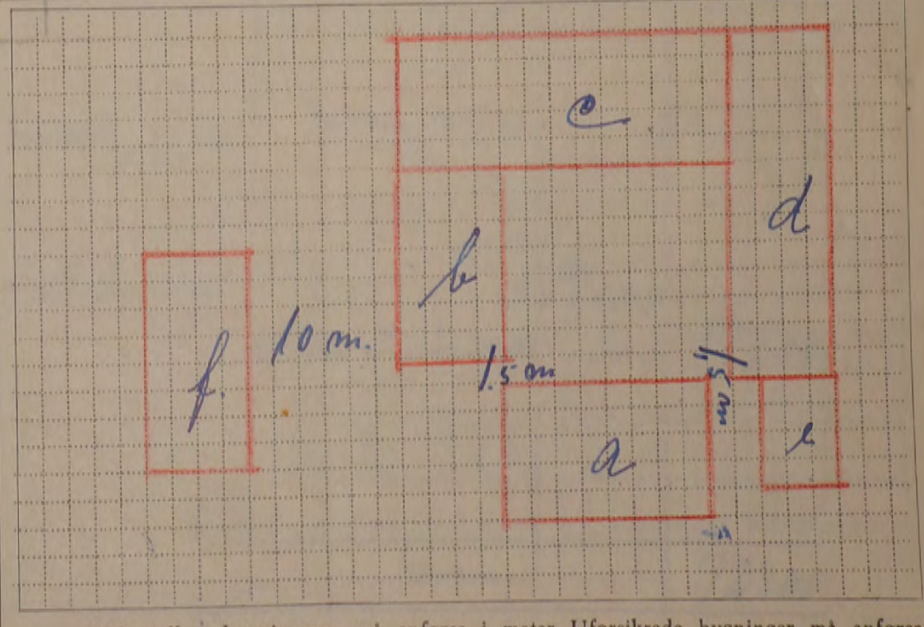

Mål mellem bygningerne må anføres i meter. Uforsikrede bygninger må anføres. Brandmure må angives ved ==.

040

bill. 240

PRISSTIGNING 70 R. 16.000 Kr.

10/48

Alle til en Ejendom hørende Bygninger optages baade i Beskrivelse og Grundrids, selv om ikke alle Litra omvurderes.

22 JUN 1948 B

Police Nr. 70 Bornholms Amt 1 Distrikt

Sum	80000	Lb.-Nr.	2596
Pr. 2.	9560	T.pr.	1490
Tils. K.	7170	Stp.	-40
B.	-1 JUN 1948 BC		1530

Aar 1948 den 11 Juni har undertegnede Vurderingsmænd foretaget nedenstaaende Beskrivelse og Vurdering til Indtegning

i Østifternes Brandforsikring af Bygningerne paa Matr.-Nr. 30 a af 26 Lgd By Olsker Sogn

ØSTIFTERNES BRANDFORSIKRING
Branddirektoratet for Bornholms 1. Distrikt

Strandvejen 45, Rønne, den 1-10-51
Tlf. 951

1. JUL 1951 B

Sum for hvert Litra
Kr. 12.150

Litra	Sum for hvert Litra
a. Til Ø. B. Ejeren af Police Nr. 70, Tage Kopfeld søger Kredittaan i de bedst derfor udtalte Politens omgaaende og sende den til Sogneraadets formand E. F. Kopfeld, Olsker m. Allinge Marcus Olsen	24700
b. Grundbygning Grundmur, Tindam. og Gydemure af Beton, og Vin- skellag af Tegl. Tot forbr. for 8100%. forbriges m. til: 128 m ² a 70 Kr. 1580 8,15 Beton Tegl Elektr. Lys- og Maskininstallation 800 9800	9800
c. Ualdbygning Grundmur, Samme Bygges- maade som Litra b. Tot forbr. for 17000 Kr. forbriges m. til: 2.26 m ² a 84 Kr. 2520 9,00 Beton Tegl Elektr. Lysinstall. Maskininstall. anlæg 1100 20500	20500
d. Ualdbygning Grundmur Samme Byggesmaade som Litra b. Tot forbr. for 15700 Kr. forbriges m. til: 209 m ² a 81 Kr. 2570 8,15 Beton Tegl Elektr. Lysinstall. 300 17300	17300
Overføres...	72200

*) Er der lagt haardt Tag paa Straa, skrives, f. Eks. Plader paa Straa. Dels haardt Tag dels Straatag skrives, f. Eks. Plader og Straa.
1) Elektrisk Installation m.v. opfores og tillegges Bygningens Sum. 2) Maskiner m.v. opfores efter og fores ud med samlet Sum for hvert Litra.

Vend om!

040

tidl. 240

R. 16.000 Kr.

10/48

Alle til en Ejendom hørende Bygninger optages baade i Beskrivelse og Grundrids, selv om ikke alle Litra omvurderes.

22 JUN 1948

Police Nr. 70 Børnholms Amt 1 Distrikt

H. Sum	80000	Lb. Nr.	2596
Pr. 2.	95 60	T. pr.	14 90
Tilb. K.	71 70	Stp.	- 40
B.	1 JUN 1948	BC	1530

Aar 1948 den 11 Juni har undertegnede Vurderingsmænd foretaget nedenstaaende Beskrivelse og Vurdering til Indtegning

i Østifternes Brandforsikring af Bygningerne paa Matr. Nr. 30 a af 26 Slegt By Ølsker Sogn

tilhørende Kaardjers Stilling Ruge Hofgaard Navn (kun sædvanligt benyttet Fornavn eller Forbogsnavn anføres) Bjerregaard Bopæl Tjørn Li. Postadresse

Vejnavn og Nr. (eller Ejendommens Navn)

Ejer tillige af Police Nr.

Litra	Anvendelse, Etagehøjde, Indretning, Udstyrelse m. v. og Areal samt Pris pr. m ² . NB. Nærmere Beskrivelse af Bygningerne er kun nødvendig, hvis de er forandret efter sidste Vurdering.	Længde	Dybde	Ydermure	Tag*)	Specifikation af medforsikret 1) Elektrisk Installation, Støbegods og lign. 2) Maskiner, Motorer, Butiksinventar og lign.	Sum for	Sum for
							hver Bygning og hver Genstand	hvert Litra
							Kr.	Kr.
a	Stuehus. Grundmur. Bygn. opf. paa Betonfund. Ydermur af 1 St. paa dens hæl mur og vindkellag af Tegl. Pris foresk. for 21000 forhøjes nu til:	130 m ²	181 St.	15,80	8,25	Beton Tegl	23500	
						Elektr. Lysinstall. af 2 Maskiner	1200	24700
b	Ladebygning. Grundmur. Tændst. og Ydermur af Beton, og Vindkellag af Tegl. Pris foresk. for 81000 forhøjes nu til:	128 m ²	70 St.	15,80	8,15	Beton Tegl	9000	
						Elektr. Lys- og Maskininstallation	800	9800
c	Ladebygning Grundmur. Larmmur. Byggemaade som Litra b. Pris foresk. for 17000 forhøjes nu til:	226 m ²	84 St.	25,20	9,00	Beton Tegl	19000	
						Elektr. Lysinstall. anlæg	400	20500
d	Ladebygning Grundmur Larmmur Byggemaade som Litra b. Pris foresk. for 15700 forhøjes nu til:	209 m ²	81 St.	25,70	8,15	Beton Tegl	17500	
						Elektr. Lysinstall.	300	17800
Overføres...								72300

12-1,50

*) Er der lagt haardt Tag paa Straa, skrives, f. Eks. Plader paa Straa. Dels haardt Tag dels Straatag skrives, f. Eks. Plader og Straa. 1) Elektrisk Installation m. v. opføres og tillægges Bygningens Sum. 2) Maskiner m. v. opføres efter og føres ud med samlet Sum for hvert Litra.

Vend om!

Litra	Anvendelse, Etagehøjde, Indretning, Udstyrelse m. v. og Areal samt Pris pr. m ² .	Længde	Dybde	Ydermure	Tag	Specifikation af medforsikret 1) Elektrisk Installation, Støbegods og lign. 2) Maskiner, Motorer, Butiksinventar og lign.	Sum for	Sum for
							hver Bygning og hver Genstand	hvert Litra
	NB. Nærmere Beskrivelse af Bygningerne er kun nødvendig, hvis de er forandret efter sidste Vurdering.	Meter	Meter				Kr.	Kr.
						Overført...		73300
	<u>l. Høvschuis, Grundvands</u> opf. paa Betonfund., Ydermure af halv L. h. Lign. og lav Tagryjsning af halv Cement og halv Pap. Betongulv							1100
	<u>g. Maskin- og Materialhus</u> Bindingsværkbygning, op. paa Hansputerfund., Ydermure af Beton og lav Tagryjsning af Cement. Afbrændt	45 m ² a. 25 Nr.	8,30	5,50	Anden Pap og Cement			6600
		131 m ² a. 50 Nr.	16,60	7,90	Anden Cement			
							Ejendommens samlede Forsikringssum bliver Kr. 80000	

I. a. Drivkraftens Art? Elektrisk motor *

b. Drivkraftens Størrelse? 3 HK *

* Er Drivkraft installeret i flere Bygninger, maa Opgivelse ske for hvert Litra.

II. Specifikation af alle TræbearbejdningsMaskiner med Angivelse af Litra, hvori de findes. Antal Høvlbænke maa ligeledes opgives.

Spaangivende Maskiner		Save og ikke spaangivende Maskiner		
	Antal	i Litra	Antal	i Litra
a. Fræsemaskiner			a. Baandsave	
b. Høvlmaskiner			b. Rundsave	
c. Kehlemaskiner			c. Boremaskiner	
d. Kombinerede Maskiner			d. Stemmemaskiner	
e. Afrette- eller Oprettmaskiner			e. Høvlbænke	
f. Andre lignende Maskiner			f. Andre Save og lignende Maskiner	
g.			g.	
h.			h.	
i.			i.	
Spaangivende Maskiner ialt:			Save, Høvlbænke og ikke spaangivende Maskiner ialt:	

1. Hvilke Haandværk eller Næringsbrug drives i Ejendommen? Landbrug

2. Afstand til nærmeste Nabobygning*. Afstande indtil 30 Meter opgives med nøjagtigt Maal.

a. med haardt Tag? 2000 Meter, maalt fra Litra.....

b. med Straatag? 2000 Meter, » » »

* Ved Ejendom med baade haardtækte og straatækte Bygninger skal Afstanden maales fra straatækt Litra.

3. Er Skorstene, Bagerovne og Ildsteder lovlige? Ja

4. Er der Lynafleder efter Netsystemet paa alle straatækte Bygninger? -

5. Kan der ydes Nedsættelse for brandsikret Etageadskillelse i Staldbygning? 0 %
Besvares med Angivelse af % - jfr. Tarifens Regler.

6. Benyttes der Dampmaskine, Forbrændingsmotor eller anden mekanisk Kraft? 1 Elektrisk motor
I bekræftende Fald maa Rubr. Ia og II besvares nøjagtigt. (Motorskema maa udfyldes, hvis Skema ikke tidligere er indsendt)

7. Har Ejendommen hidtil været forsikret her? (Police Nr. maa anføres paa Forsiden. Udmeldelsesbegæring m. m. maa vedlægges ved Overførelse fra andet Selskab.)

GRUNDRIDS. Farver: Haardt Tag - Rødt. Straatag - Blaat eller Sort. Bræddevægge med haardt Tag - Gult.

gamle Litra i Høvschuis: Tag og alle Træværk er nedbrudt, og 2 af Høvlbænkerne er fornyet med Betonulv og udgaaer.

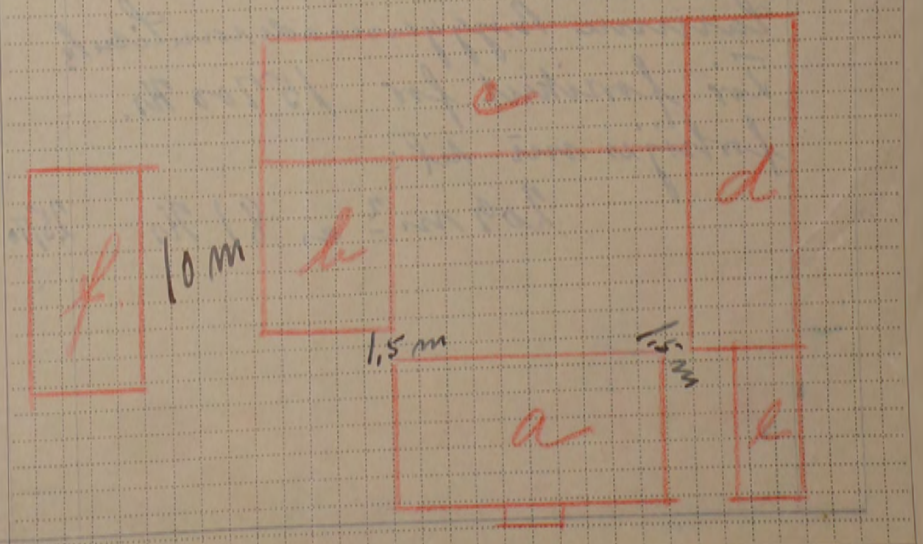

Materialerwillig iformøden
Denne Forretning har vi foretaget som redelige og samvittighedsfulde Mænd, og erklærer vi, at Forsikringssummen er ansat til Bygningernes virkelige Værdi.

Hjeller E. H. Røed And. Skjold
Vurderingsmænd. Rekvirent.

Gebyr:	Fra Brandforsikringen		Af Ejeren	
	Kr.	Øre	Kr.	Øre
Til Vurderingsmændene	12	00	12	00
» Branddirektøren	1	50	1	50
For Beskrivelsen	3	00		
» Ny Forsikring				
Ialt....	16	50	13	50

Foranstaaende Vurdering har jeg gennemset og intet fundet at bemærke.

Maal mellem Bygningerne maa anføres i Meter. Brandmure maa angives, Uforsikrede Bygninger maa anføres.

Denne Begæring kan kun benyttes, hvor Ejendommen er vurderet i de sidste 10 Aar, og der ikke efter Vurderingen er foretaget Om- eller Tilbygning.

Sum	70.000	Lb-Nr.	4305
1.-2. Pr.	56-70	T.-pr.	12-40
Tils.	B	Stp.	-60
29 JUNI 1942		Ialt	13-00

Police Nr. 70 af *Marudalsvej* Amts *Jub* Distrikt.

Matr. Nr. 31 af *26 Skd* By *Osloer* Sogn. Vejnavn og Nr. *R. 31700* (eller Ejendommens Navn) *Kr. Not i Beg.*

Ejer *Laardrup* Stilling *Laardrup* Navn (kun sædvanligt benyttet Fornavn eller Forbognstav anføres) *Kjærsgaard* Bopæl *13 Tejn* Postadresse

5 JUN 1942 3
9 26 JUN 1942 0
BEGÆRING
OM
PRISSTIGNINGS-FORHØJELSE

Undertegnede Ejer af nævnte Ejendom begærer her ved Forsikringssummen forhøjet som anført. — Forhøjelsen skyldes alene Byggeudgifternes Stigning siden den sidst foretagne vedtægtsmæssige Vurdering.

Forhøjelsen maa mindst være 10 %. Den samlede Sum for større Forsikringer ansættes til hele Tusinde Kroner. Summerne for de enkelte Litra eller Genstande afrundes til hele Hundrede Kroner.

Saa vel jeg selv som Brandforsikringen er berettiget til senere at kræve Forsikringssummen ændret ved Vurdering efter Vedtægtens almindelige Bestemmelser.

Polisen vedlægges.

Osloer den 18 Juni 1942

Laardrup
Ejerens Underskrift.

I Tilfælde af Skade erstattes kun den virkelige Værdi i Brandens Øjeblik.

* Disse Rubrikker udfyldes efter Policen af Ejeren. — Ny Sum maa anføres for hvert Litra. Alle særskilt beliggende Bygninger, Maskiner og andet Inventar skal være anført i Policen for at være forsikret. Derimod er Vand-, Gas- og elektriske Installationer, Støbegods, Centralvarmeanlæg og sædvanligt Bygningsinventar medforsikret uden særlig Specifikation paa Policen.

Litra	Benyttelse	Ydermure	Tag	152 Bygningernes*	
				Gl. Sum Kr.	Ny Sum Kr.
a	Stuehus	br. Hæst	tegl	15600	21000
b	Ladebygning	Betone	tegl	6800	8100
c	Staldbygning	Betone	tegl	13600	17000
d	Staldbygning	Betone	tegl	18400	15700
e	Soledningshus	br. Hæst	Pap	1300	1300
f	Afleholder tag	Betone	Pap	300	300
g	Maskiner og Materialhus	Betone	Pap	3900	6600
Efter Vurdering af <i>21. Juni 1942</i> var tidligere Sum:				54000	
Ejendommens samlede Forsikringssum bliver:					70000

Tariferingspørgsmaalene og Grundridset er besvaret og udfyldt af undertegnede efter Oplysningerne i den nævnte sidste Vurdering af Ejendommen.

Forhøjelsen er indført i Vurderingsprotokollen.

Osloer den 18 Juni 1942

A. Jensen
Vurderingsmand.

Prisstignings-Forhøjelsen er indført i Branddirektoratets Protokol/Kartotek.

Seblech den 19-6-1942

Marcus Olsen
Branddirektor.

- Hvilke Haandværk eller Næringsbrug drives i Ejendommen? *Landbrug*
- Afstand til nærmeste Nabobygning*. Afstande indtil 30 Meter opgives med nøjagtigt Maal.
 - med haardt Tag? *ca. 20 M.* Meter, maalt fra Litra.....
 - med Straatag? *ca. 20 M.* Meter, » » »
* Ved Ejendom med baade haardtækte og straaetækte Bygninger skal Afstanden maales fra straaetækt Litra.
- Er Skorstene, Bagerovne og Ildsteder lovlige? *ja*
- Er der Lynafleder efter Netsystemet paa alle straaetækte Bygninger? *nej*
- Kan der ydes Nedsættelse for brandsikret Etageadskillelse i Staldbygning? *0%*
Besvares med Angivelse af % - jfr. Tarifens Regler.
- Benyttes der Dampmaskine, Forbrændingsmotor eller anden mekanisk Kraft? *nej*

GRUNDRIDS. Farver: Haardt Tag = Rødt. Straatag = Blaat eller Sort. Bræddevægge med haardt Tag = Gult.

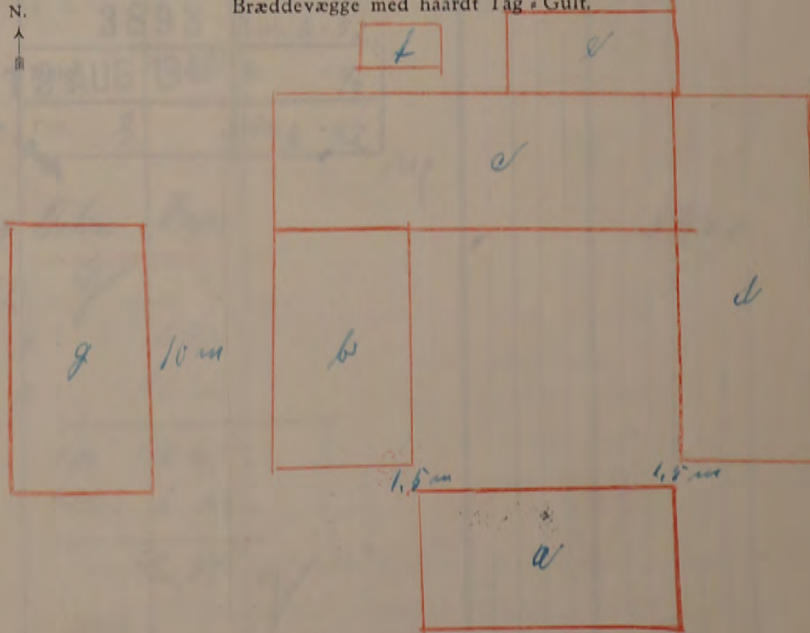

Maal mellem Bygningerne maa anføres i Meter. Brandmure maa angives. Uforsikrede Bygninger maa anføres.

40 bill. 1-40

R. 21.000 Kr.

Fundamenter, elektrisk Installation og Støbegods m. m., der medforsikres, anføres under den Bygning, hvori de findes.

Police Nr. 70 Korsbølms Amts m Distrikt. Tariferet-10/40

14. AUG. 1940
Aar 1940 den 10. Aug har undertegnede Vurderingsmænd foretaget nedenstaaende Beskrivelse og Vurdering til Indtegning

i Østifternes Brandforsikring af Bygningerne paa Matr. Nr. 30 u af 26. Augu By Nakar Sogn

tilhørende Guardsvej (Stilling) Johannes Høpæl (Navn) Vejnavn og Nr. (eller Ejendommens Navn).

Højsgaard (Bopæl) for Tøjs H (Postadresse) Ejer tillige af Police Nr. 111 (Har Ejeren ikke andre Forsikringer skrives: Nej).

Litra		Anvendelse; Indretning, Udstyrelse m. v. og Areal	Fagantal	Længde	Dybde	Højde	Ydermure	Tag*	Specifikation af medforsikrede Fundamenter, elektrisk Installation og Støbegods m. m.	Værdi for hver Bygning og hver Genstand Kr.	Totalsum for hvert Litra Kr.												
Bygningernes <u>4639</u> <u>147</u> <u>145</u>																							
a		<u>Stenkis</u> Gründmuret Bygning paa Betonfundament, bel. Sten, hvid Mør af br. Sten, Vinkelbyg af tegl for forsikret for 11700 Kr. forbrøjes bel. 130 m ² u. 120. Yr	8	12,80	8,25	2,75			<u>br. Sten tegl</u>		11600												
b		<u>Ladebygning</u> Gründmuret af Beton, Vinkelbyg af tegl for forsikret for 5000 Kr. forbrøjes bel. 128 m ² u. 68. Yr	8	12,80	8,15	2,75			<u>Beton tegl</u>		6800												
c		<u>Staldbygning</u> Gründmuret af Beton, Vinkelbyg af tegl for forsikret for 10.200. Kr. forbrøjes bel. 226 m ² u. 60. Yr	18	22,20	9,00	2,75			<u>Beton tegl</u>		18600												
d		<u>Staldbygning</u> sammenbygget som Litra c. for forsikret for 9400. Kr. forbrøjes bel. 209 m ² u. 60. Yr	18	22,70	8,15	2,70			<u>Beton tegl</u>		12500												
e		<u>Stenningstue</u> Gründmuret af br. Sten. Tag af Pap, for forsikret for 900. Kr. forbrøjes bel. 68 m ² u. 20. Yr		9,00	7,00	2,50			<u>br. Sten Pap</u>		1800												
f		<u>Tag over Aflsbeholder</u> , for forsikret for 200. Kr. forbrøjes bel. 300 Yr									300												
g		<u>Musken og Materialstue</u> Gründmuret af Beton Mure, Vinkelbyg af Pap, for forsikret for 2600 Kr. forbrøjes bel. 131 m ² u. 30. Yr	8	16,60	7,90	2,25			<u>Beton Pap</u>		3900												
<p>Bygningerne er ikke forandret siden forrige Vurdering 28 Juli 1931.</p> <p>Udvidelse forbrøjes Løn 40000 Kr.</p> <p>Forbrøjes Løn 14000 ..</p> <p>Forbrøjes Løn 84000 Kr.</p>			<table border="1" style="margin-left: auto; margin-right: auto;"> <tr> <td>L. No.</td> <td>3893</td> <td>T. pr.</td> <td>6-52</td> </tr> <tr> <td>Dato</td> <td>AUG 1940</td> <td>St.</td> <td>40</td> </tr> <tr> <td>Titel</td> <td>B.</td> <td>alt:</td> <td>6-92</td> </tr> </table>									L. No.	3893	T. pr.	6-52	Dato	AUG 1940	St.	40	Titel	B.	alt:	6-92
L. No.	3893	T. pr.	6-52																				
Dato	AUG 1940	St.	40																				
Titel	B.	alt:	6-92																				
<p>54.000</p> <p>107. 4848</p> <p>422. 609</p> <p>42.39</p>																							
Overføres...										54000													

* Haardt Tag paalagt Straatag skrives, f. Eks. Plader paa Straa. Dels haardt Tag og dels Straatag skrives, f. Eks. Plader og Straa.

Vend om!

Bygningernes										
Litra	Anvendelse; Indretning, Udstyrelse m. v. og Areal	Fagantal	Længde	Dybde	Højde	Ydermure	Tag	Specifikation af medforsikrede Fundamenter, elektrisk Installation og Støbes gods m. m.	Værdi for hver Bygning og hver Genstand Kr.	Totalsum for hvert Litra Kr.
								Overført...		

Ejendommens samlede Forsikringssum bliver Kr. 64000

1. Hvilke Haandværk eller Næringsbrug drives i Ejendommen? *Landbrug*

2. Er Skorstene, Bagerovne og Ildsteder lovlige? *Ja*

3. a. Findes der Dampmaskine, Eksplosionsmotor eller anden mekanisk Kraft?
(Er der Eksplosionsmotor, udfyldes et Oplysningsskema). *Nej*

b. I Træbearbejdningens virksomheder maa Antallet af Høvlebænke og Specifikation af Maskinerne opgives.

4. a. Hvor stor Afstand er der til nærmeste Nabobygning med haardt Tag? *ved 200* Meter, maalt fra Litra.....

b. » » » » » » » » Straatag? *ved 200* » » » »

Anm.: Af Hensyn til rigtig Beregning af Præmien er det absolut nødvendigt, at begge Afstandsspørgsmaal besvares. Afstande indtil 200 m maa opgives med nøjagtigt Maal. Afstande derover skrives blot over 200 m.

5. a. Findes der Lynafleder efter Netsystemet? *Nej*

b. Hvilket Firma har udført Anlægget og hvilket Aar?

6. Har denne Ejendom før været forsikret her og under hvilket Police-Nr.? *Ja*

Denne Forretning har vi foretaget som redelige og samvittighedsfulde Mænd.

V. Kjeller Vurderingsmænd. *A. Jensen* Vurderingsmænd. *Joh. Holgaard* Rekvirent.

Gebyr:	Fra Foreningen		Af Ejeren	
	Kr.	Øre	Kr.	Øre
Til Vurderingsmændene ..	8	00		
» Branddirektøren.....	1	00		
For Beskrivelsen.....	2	00		
» Ny Forsikring.....				
Ialt...	11	00		

Til foranstaaende Vurdering har jeg intet at bemærke.

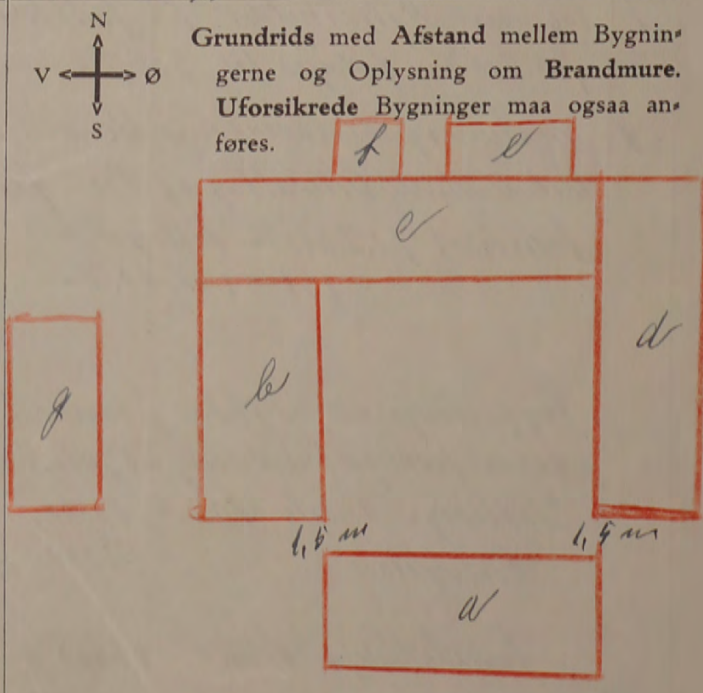

Grundridsfarver: Haardt Tag = Rødt. Straatag = Blaåt eller Sort. Bræddevægge med haardt Tag = Gult.

140

Vurdering til Nedsættelse.

R. 10.000 Kr.

Hver Vurdering forsynes med Grundrids; Fundamenter, Støbegods, elektrisk Installation og andre Genstande, der medforsikres, anføres under den Bygning, hvori de findes.

4. AUG. 1931

Police Nr. 70 Bornholms Amt Distrikt.

Aar 1931 den 28 Juli har undertegnede Vurderingsmænd foretaget nedenstaaende Beskrivelse og Vurdering til Indtegning

i Østifternes Brandforsikring af Bygningerne paa Matr. Nr. 30 a. 26 By Ocker Sogn

tilhørende Gaardvej (Stilling), Johannes Koppe (Fulde Navn), Ringgaard (Bopæl), M. P. (Postadresse).

9 - 6 AUG. 1931 KH Bygningernes											
Litra	Anvendelse:	Fagantal	Længde	Dybde	Højde	Ydermure er af:	Tag er af:	Tidligere Forsikringssum		Nye Forsikringssummer	
								Totalsum for hvert Litra Kr.	Specifikation af Fundamenter, Støbegods, elektrisk Installation o. a. Genstande, der medforsikres, under hvert Litra	Værdi for hver Bygning og hver Genstand Kr.	Totalsum for hvert Litra Kr.
a	Støbt. Grundovns med Vindskrog. Ydermure af Plac med 8 Vindue, Korner, Nisje og Trækammer. 7 alle Vinduer gælder Støbet og Bræddeløst. Søjledingene og kaster, i Nisje og Trækammer Bords og Vindue. Overalt godt indstøbt med Maling og Papir 2 Placere af 6 Plac. Vanda paa kaster (1a med Papir)		Meter	Meter	Meter						
	130 m ² o 90 Kr.	8	15.80	8.75	2.75	6r. Plac	Bygning	13000			11700
b	Staldbygning. Grundovns med Vindskrog. Indrettel til kærskovsk. Vognstribes, indstærkelse og Væktovns, samt Trækammer. Gule af Plac eller 6 Plac. Vand Bræddeløst over 6 lag. 1 Plac af 6 Plac. Plac 29										
	128 m ² o 29 Kr	8	10.80	8.15	2.75	Plac	Bygning	6700			5000
c	Staldbygning. Samme Bygning. maade. Indrettel til Vældel. Rads og kærskovsk. 1 Plac findes Bræddeløst samt Gule og Kyster af Plac. Vandledning til Vældel. 226 m ² o 45 Kr										
	209 m ² o 45 Kr	12	25.20	9	2.75	Plac	Bygning	11200			10200
d	Staldbygning. Samme Bygning. maade. Indrettel til Vældel, Vældel, Vældel og kærskovsk. Der findes Bræddeløst i alle Bygning, Vandledning, Gule af Plac og Plac, samt god Vældelledning										
	209 m ² o 45 Kr	12	25.20	8.15	2.75	Plac	Bygning	10200			9400
	Overføres . .							20300	Overføres . .		26300

Vend om!

13 31 120
Vurdering til Nedsættelse.

R. 15.000 Kr.

Hver Vurdering forsynes med Grundrids; Fundamenter, Støbegods, elektrisk Installation og andre Genstande, der medforsikres, anføres under den Bygning, hvori de findes.

Arkiv-1. JAN. 1923
 Byg.

Police Nr. 70 Amt By Distrikt By

Gebyt
 noteret

Aar 1922 den 29 December har undertegnede Vurderingsmænd foretaget nedenstaaende Beskrivelse og Vurdering til Indtegning

i Østifternes Brandforsikring af Bygningerne paa Matr. Nr. 30 a af 26 Selvsinggaard By i Olsther Sogn

tilhørende Dr. Gaardner Carl Emil Chr. Lund paa Tin St
 (Stilling). (Fulde Navn). (Bopæl). (Postadresse).

EJ-9 JAN 1923 HJ Bygningernes								Tidligere Fors.sum	Specifikation af Fundamenter, Støbegods, elektrisk Installation o. a. Genstande, der medforsikres, under hvert Litra	Nye Forsikringssummer	
Litra	Indretning og Anvendelse:	Fagantal	Længde	Dybde	Højde	Ydermure er af:	Tag er af:	Totalsum for hvert Litra		Værdi for hver Bygning og hver Genstand	Totalsum for hvert Litra
			Meter	Meter	Meter			Kr.	Kr.	Kr.	
a	Struktur Gdm tegl for forsikret for 16900 nir nedsat til	8	13,80	8,25	3	bet	Tegl			13000	
b	Ladebygning Gdm for forsikret for 6400 nir nedsat til	8	13,80	8,15	3	Beton	Tegl			3700	
c	Staldbygning Gdm for forsikret for 13360 nir nedsat til	12	25	9	3	Beton	Tegl			11200	
d	Staldbygning Gdm for forsikret for 12340 nir nedsat til	12	25	8,15	3	Beton	Tegl			10400	
e	Gidningshus Gdm for forsikret for 1600 nir nedsat til	4	9	7		Beton	Pak			1200	
f	Tag paa Ail. beholder for forsikret for 300 nir nedsat til						Beton Pak			300	
g	Materialhus for forsikret for 4000 nir nedsat til	8	16,60	7,90	2,2	Beton	Pak			3200	
								1 ^o - 13.000 - 3 -	3-90		
								2 - 32.000 - 10 -	32-00		
								45.000	35-90	✓	
								6-66	JLK		
Overføres . .								Overføres . .	45000		

Vend om!

Litra	Indretning og Anvendelse:	Bygningernes				Ydermure af:	Tag er af:	Tidligere Fors. sum	Specifikation af Fundamenter, Støbegods, elektrisk Installation o. a. Genstande, der medforsikres, under hvert Litra	Nye Forsikringssummer	
		Fagantal	Længde	Dybde	Højde					Værdi for hver Bygning og hver Genstand	Totalsum for hvert Litra
			Meter	Meter	Meter					Kr.	Kr.
							Overført	Overført			45000
Tidligere samlet Forsikringssum var Kr.											
Ejendommens samlede Forsikringssum bliver Kr.										45000	

- Hvilke Haandværk eller Næringsbrug drives i Ejendommen? *Landbrug*
- Er Skorstene, Bagerovne og Ildsteder lovlige? *Ja*
- a. Findes der **Dampmaskine, Eksplosionsmotor** eller anden **mekanisk Kraft**? (Er der Eksplosionsmotor, udfyldes et Oplysningsskema.) *Nej*
- b. I **Træbearbejdning**svirksomheder maa Antallet af Høvlebænke og Specifikation af Maskinerne opgives.
- a. Hvor stor Afstand er der til nærmeste Nabobygning med **haardt Tag**? *Over 50* Meter, maalt fra Litra *a*
- b. " " " " " " " " **Straatag**? " " " " " " " "

Anm.: Af Hensyn til rigtig Beregning af Kontingentet er det absolut nødvendigt, at begge Afstandsspørgsmaalene besvares. Afstande indtil 200 m maa opgives med nøjagtigt Maal. Afstande derover skrives blot: over 200 m.

Denne Forretning har vi foretaget som redelige og samvittighedsfulde Mænd.

H.A. Magnusen Viggo Bjeller
Vurderingsmænd

Enil Lund
Rekvirent

Gebyr:
Til Vurderingsmand 7 Kr. 00 Øre
" " 1 " 00 "
" Branddirektøren " "
8 Kr. 00 Øre

Grundrids med Afstand mellem Bygningerne og Oplysning om Brandmure. Uforsikrede Bygninger maa ogsaa anføres.

Grundridsfarver:
Haardt Tag - Rødt.
Straatag - Blaat el. sort.
Bræddevægge og haardt Tag - Gult.

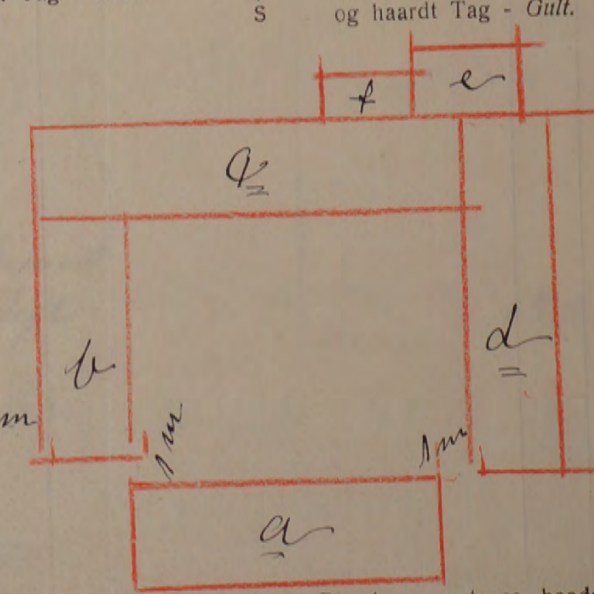

Til foranstaaende Vurdering har jeg intet at bemærke.

Alle til en Ejendom hørende Bygninger optages baade i Beskrivelse og Grundrids, selv om ikke alle Litra omvurderes.

M. Müller
Branddirektør.

R. 22.000

Hver Vurdering forsynes med Grundrids, og Fundamenter, Støbegods, elektrisk Installation og andre Genstande, der medforsikres anføres under den Bygning, hvori de findes.

1-20
S. B.
Ank. 21. AUG. 1920
Besv.

Police Nr. 70 Amts Distrikt.

Tariferet

Aar 1920 den 17 August har undertegnede Vurderingsmænd foretaget nedenstaaende Beskrivelse og Vurdering til Indtegning i Østifternes Brandforsikring af Bygningerne paa Matr. Nr. 30^a af 26 Salvejgaard By Slåser Sogn, tilhørende Mr. Gaardeier Carl Emil Christian Lund; tidligere Ejer var _____ (Stilling). (Fulde Navn).

Litra	Bygningernes				Ydermurene er af:	Taget er af:	Hvis Fundamenter, Kakkellovne, Komfurer eller andre Genstande er medforsikret, anføres dette samt Betegnelsen for hver enkelt Del under hvert Litra for sig	Værdi til Forsikring af hver Bygning og medforsikret Fundament, Støbegods, fast Inventar o. s. v.	1089
	Indretning og Anvendelse; Loft, Gulv, Udstyrelse m. v.	Fagantal	Længde	Dybde					Højde
		Meter (Al.)	Meter (Al.)	Meter (Al.)				Kr.	Kr.
a	Bibelsbygning. Indrettet til Bibelsal med 8 Værelser samt Forstue og Kitchin. I alle Værelser er gipsede Lofter og Brøddegulv. Der er godt udstyret med Maling og Tapeter samt færdigede Gulve. Der findes 2 Stk 25 Centner Skarstene af brændt Sten 130 m ² a 130 ^{te}	8	13,80	8,25	3	br Sten	Cement Tejl		16900
b	Ladebygning. Indrettet til Torskepost Wagnepost, Indkørselspost og Wadepost samt Karle Kammer. Gulve af Beton eller br Sten samt Brøddeloft over 6 Tag. Der findes en 25 Cm. Skarsten af br Sten. 128 m ² a 50 ^{te}	8	13,80	8,15	3	Beton	Cement Tejl		6400
c	Staldbygning. Indrettet til Hestald Lade og Torskepost. I Stalden findes Brøddeloft, indlagt Wand, Højbeer og Gulv af brændt Sten 226 m ² a 60 ^{te}	12	25,20	9	3	Beton	Cement Tejl		13560
d	Staldbygning. Indrettet til Vestestald, Lønshus, Vanshus og Foderlo. Der findes Brøddeloft, indlagt Wand, Gulv af Brosten og Beton. 209 m ² a 60 ^{te}	12	25,70	8,15	3	Beton	Cement Tejl		12540
e	Gedringshus 63 m ² a 25 ^{te}	9	7	2,50	6	Sten	Pak		1600
f	Tag over Ailebholder						Pak		500
								Overføres . .	51500

16900 - 3 = 507
38600 - 12 = 46320
5139

Vend om!

Litra	Bygningernes Indretning og Anvendelse; Loft, Gulv, Udstyrelse m. v.	Fagantal	Længde	Dybde	Højde	Yder- murene er af:	Taget er af:	Hvis Fundamenter, Kakkelovne, Komfurer eller andre Genstande er medforsikret, anføres dette samt Betegnelsen for hver enkelt Del un- der hvert Litra for sig	Værdi til For- sikring af hver Bygning og medforsikret Fundament, Stø- begods, fast In- ventar o. s. v.	Totalsum for hvert Litra
g.	Material og Maskinstus 131 m ² a 30 Kr									51500
		8	16,60	7,90	2,50	Beton Pak				4000
										55500 Kr.
Ejendommens samlede Forsikringssum bliver										55500 Kr.

1. Hvilke Haandværk eller Næringsbrug drives i Ejendommen?

Landbrug

2. Er Skorstene, Bageovne og Ildsteder lovlige?

Ja
nei

3. Finder der Dampmaskine, Eksplosionsmotor eller anden mekanisk Kraft?
(Er der Eksplosionsmotor, udfyldes et Oplysningsskema.)

Er Loftet i Kedelrummet af Mur eller Jern?

Hvor stor er Afstanden fra Kedlens Overkant til Loftet?

4. Hvor mange Meter (Al.) er der til nærmeste Nabosted med brandfrit Tag?

Over 50m, maalt fra Litra a

" " " " " " Straatag?

Hvad benyttes nærmeste Nabosted til?

Landbrug
nei

Er det forsikret her, og hvad er Ejerens Navn?

Nærmeste Nabosteds Police Nr., forsaavidt det er forsikret her?

5. Har denne Ejendom før været forsikret her og under hvilket Police Nr.?

Ja Nr. 70.

Denne Forretning har vi foretaget som redelige og samvittighedsfulde Mænd.

Grundrids med Afstand mellem Bygningerne og Oplysning om Brandmure. Uforsikrede Bygninger maa ogsaa anføres

H. B. Mogensen
Vurderingsmænd

Viggo Kjeller

Emil Lund
Rekvirent

Gebyr:
Til Vurderingsmændene 14 Kr. 00 Ø.
" Branddirektøren 2 " 00 "
16 Kr. 00 Ø.

Til foranstaaende Vurdering har jeg intet at bemærke.

M. J. Jørgensen
Branddirektør



Alle til en Ejendom hørende Bygninger optages baade i Beskrivelse og Grundrids, selv om ikke alle Litra omvurderes.

Hver Vurdering forsynes med Grundrids, og Fundamenter, Støbegods, elektrisk Installation og andre Genstande, der medforsikres, anføres under den Bygning, hvori de findes

Barlaet

89
 O. B.
 Ankt - 3. NOV 1914
 H. SV.

Pol. Nr. 70 Bornh. Amts — Distrikt.

Aar 1914 den 30^{te} Oktober har undertegnede Vurderingsmænd foretaget nedenstaaende Beskrivelse og Vurdering til

Indtegning i „Østifternes Brandforsikring“ af Bygningerne paa Matr. Nr. 30^a 46 Lsg. Bjergsgaard i Oleker Sogn Bornholms Amt, tilhørende Emil Lind; tidligere Ejer var Carl Chr. Lind

Litra	Bygningernes				Ydermurene er af:	Taget er af:	Hvis Fundamenter, Kakkelovne, Komfurer eller andre Genstande er medforsikret, anføres dette samt Værdien for hvert enkelt Del	Værdi til Forsikring	Anm.
	Indretning og Anvendelse; Loft, Gulv, Udstyrelse m. v.	Fagantal	Længde	Dybde					
		Meter (Al.)	Meter (Al.)	Meter (Al.)					
a	<p>Boboesbygning. Indrettet til Boboeser med 8 Værelser samt Forstue og Kjøkken. I alle Værelser er gipsede Lofter og Brøddegulv. Træværk er malet og ordret, Gulvene færdigret. Der findes 2 Stue 24 Centner Skarsten af brændt Sten. 130 m² a. 48 Kr Veranda</p>	8	15,80	8,25	2,75	br Sten	Cement Tegl	6240 150	6390
b	<p>Ladebygning. Indrettet til Tørskæpsh, Indkjørselsport, Vognport, og Vadsstus samt Kædehammer. Der er Gulv af Beton eller br Sten samt Brøddeloft over de 6 Fag. Der findes en 24 Centner Skarsten af brændt Sten. 128 m² a 18 Kr</p>	8	15,80	8,15	2,75	Beton	Cement Tegl	2304	
c	<p>Staldbygning. Indrettet til Høstald Lade og Tørskæpsh. I Stalden findes Brøddeloft. Der er indlagt Vandsledning, Krybbe og Gulv er Beton og br Sten. 226 m² a 23 Kr</p>	12	25,20	9	2,75	Beton	Cement Tegl	5198	
							Overføres..	13892	

Litra	Bygningernes				Ydermurene er af:	Taget er af:	Hvis Fundamenter, Kakkelovne, Komfurer eller andre Genstande er medforsikret, anføres dette samt Værdien for hver enkelt Del	Værdi til Forsikring	Anm.
	Indretning og Anvendelse; Loft, Gulv, Udstyrelse m. v.	Fagantal	Længde	Dybde					
d.	Staldbygning. Indrettet til Veststald, Svinestub, Vønstub og Foderlo. Der findes Breddeloft, Vandindlæg, Gulve af Bræsten eller Beton		Meter (Al.)	Meter (Al.)	Meter (Al.)		Kr.	Kr.	
	209 m ² a 24 Kr	12	25,70	8,15	2,70	Beton	Overført...	13892	
e.	Gødsingsstus		9	7	2,50	Beton		5016	
f.	Tag paa Ailebeholder					Pap		700	
g.	Maskin og Material- stus, til Opbevaring af Redskaber og Maskiner		8	16,60	7,90	2,25	Beton	1572	
	131 m ² a 12 Kr					Pap			
Ejendommens samlede Forsikringssum bliver								21380	

- Hvilket Haandværk eller Næringsbrug drives i Ejendommen?
- Med Hensyn til Skorstene, Bagerovne og Ildsteder bemærkes, om de er lovlige?
- Findes der **Dampmaskine**, **Gas-** eller **Petroleumsmotor** eller anden **mekanisk Kraft**?
Er Loftet i Kedelrummet af Mur eller Jern?
Hvor stor er Afstanden fra Kedelens Overkant til Loftet?
(Er der Petroleum-, Benzin- el. lign. Motor, bedes Motorskema udfyldt og vedlagt)
- Hvor mange Meter (Al.) er der til nærmeste Nabosted med **brandrit Tag**?
" " " " " " " " **Straatag**?
Hvad benyttes **nærmeste** Nabosted til?
Er det forsikret her, og hvad er Ejerens Navn?
Nærmeste Nabosteds Fors. Nr., forsaavidt det er forsikret her?
- Har denne Ejendom før været forsikret her og under hvilket Fors.-Nr.

Landbrug

Ja

Nei

Ove 30 Meter

dito

Landbrug

Nei

Ja

Grundrids med Afstand mellem Bygningerne og Oplysning om Brandmure. **Uforsikrede** Bygninger maa ogsaa anføres.

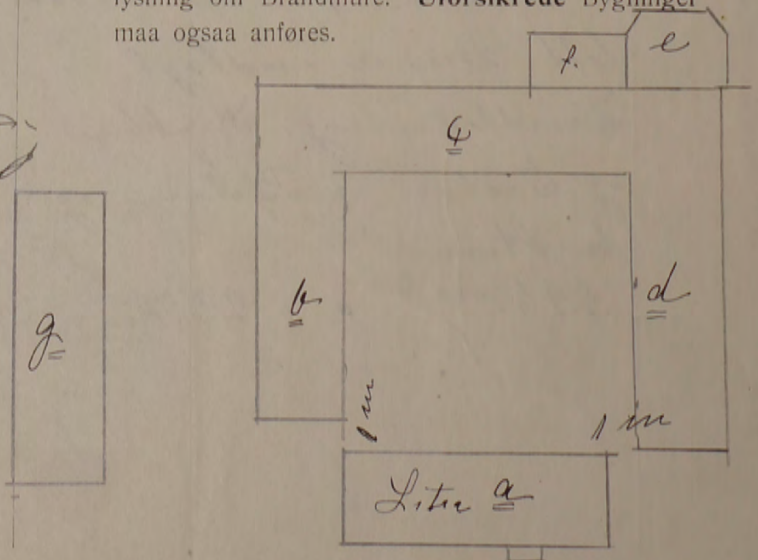

H. A. Magnusson K. A. Finckh
Vurderingsmænd.

Emil Lund
Rekvirent.

Gebyr:
Til Vurderingsmændene 10 Kr. 00 0.
" Branddirektøren " " "
Kr. 0.

Attest

Hver Vurdering forsynes med Grundrids, og Fundamenter, Støbegods, elektrisk Installation og andre Genstande, der medforsikres, anføres under den Bygning, hvori de findes

Ø. B.
Anki 24 AUG 1914
Besigt

Pol. Nr. 70 Bornholms Amts. _____ Distrikt. _____

Tarifbet.

den 20 August 1914 har undertegnede Vurderingsmænd foretaget nedenstaaende Beskrivelse og Vurdering til Indtegning i „Østifternes Brandforsikring“ af Bygningerne paa Matr. Nr. 30^a af 26 Palmesgaard By i Olstun Sogn Bornholms Amt, tilhørende Emil Lund; tidligere Ejer var _____

Litra	Bygningernes				Ydermurene er af:	Taget er af:	Hvis Fundamenter, Kakkelovne, Komfurer eller andre Genstande er medforsikret, anføres dette samt Værdien for hvert enkelt Del	Værdi til Forsikring	Anm.
	Indretning og Anvendelse; Loft, Guly, Udstyrelse m. v.	Fagantal	Længde	Dybde					
		Meter (Al.)	Meter (Al.)	Meter (Al.)					
<u>a</u>	Bibelsesbygning under Opførelse, der består af Ydermure, Tag, Forskaling til Gipslofter og Holdre. Der findes Dør og Vindstikarme samt 2 Skorsten af br. Sten 130 m ² a 23 K	8	15,80	8,25	2,75	br. Sten	<i>Cement Tegl</i>	2990	
<u>b</u>	Ladbygning. Indrettet til Torskepost, Vognpost, Indkjørselspost og Wadskærns. (Bygges) Der findes Brøddeloft over Vognposten. Cementgulv i Torskeposten og Gulv af br. Sten i Wadskærns samt 1 Skorsten af br. Sten. 128 m ² a 18 K	8	15,80	8,15	2,75	Beton	<i>Cement Tegl</i>	2304	
<u>c</u>	Staldbygning. Indrettet til Hestald, Lade og Torskepost. I Stalden findes Brøddeloft, Staldindretning samt Gulv og Kugbler af br. Sten og Beton 226 m ² a 22 K	12	25,20	9	2,75	Beton	<i>Cement Tegl</i>	4972	
<u>d</u>	Staldbygning. Indrettet til Vestestald, Lovstald, Værstald og Foderlo. Der findes Brøddeloft, Staldindretning og Gulv af Bræster og Beton. 209 m ² a 23 K	12	25,70	8,15	2,70	Beton	<i>Cement Tegl</i>	4807	
							Overføres..	15073	

Litra	Bygningernes				Ydermurene er af:	Taget er af:	Hvis Fundamenter, Kakkelovne, Komfurer eller andre Genstande er medforsikret, anføres dette samt Værdien for hver enkelt Del	Værdi til Forsikring	Anm.
	Indretning og Anvendelse; Loft, Gulv, Udstyrelse m. v.	Fagantal	Længde	Dybde					
			Meter (Al.)	Meter (Al.)	Meter (Al.)		Kr. Overført...	Kr. 15073	
Ejendommens samlede Forsikringssum bliver								15073	

- Hvilket Haandværk eller Næringsbrug drives i Ejendommen?
Landbrug
- Med Hensyn til Skorstene, Bagerovne og Ildsteder bemærkes, om de er lovlige?
Ja
- Findes der **Dampmaskine, Gas- eller Petroleumsmotor** eller anden **mekanisk Kraft**?
Er Loftet i Kedelrummet af Mur eller Jern?
Hvor stor er Afstanden fra Kedelens Overkant til Loftet?
(Er der Petroleum-, Benzin- el. lign. Motor, bedes Motorskema udfyldt og vedlagt)
Nej
- Hvor mange Meter (Al.) er der til nærmeste Nabosted med **brandfrit Tag**?
" " " " " " " " **Straatag**?
Hvad benyttes **nærmeste** Nabosted til?
Er det forsikret her, og hvad er Ejerens Navn?
Nærmeste Nabosteds Fors. Nr., forsaavidt det er forsikret her?
Over 30 m. l.
do
Landbrug
Nej
- Har denne Ejendom før været forsikret her og under hvilket Fors.-Nr.
Denne Forretning har vi foretaget som redelige og samvittighedsfulde Mænd.
Ja Police nr. 75

Grundrids med Afstand mellem Bygningerne og Oplysning om Brandmure. **Uforsikrede** Bygninger maa ogsaa anføres.

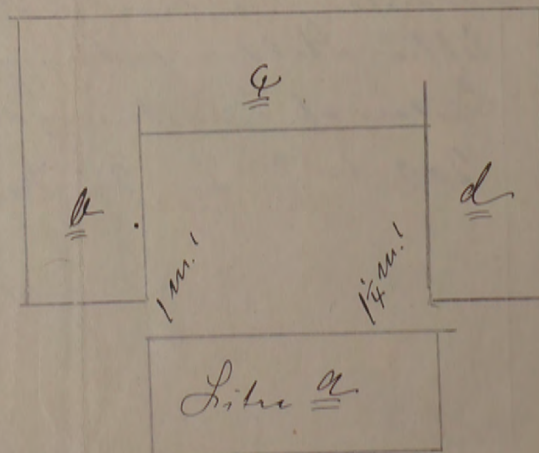

H. A. Magnusson *K. A. Trench* *Emil Liss*
Vurderingsmænd. Rekvisitent.

Gebyr:
Til Vurderingsmændene 5 Kr. 000.
" Branddirektøren " 75 "
5 Kr. 750.

Hver Vurdering forsynes med Grundrids, og Fundamenter, Støbegods, elektrisk Installation og andre Genstande, der medforsikres, anføres under den Bygning, hvori de findes

Taxeret

110
Ank: 25 KT 1913
Besv:

Pol. Nr. 70 Amts Distrikt.

Aar 1913 den 16 Oktober har undertegnede Vurderingsmænd foretaget nedenstaaende Beskrivelse og Vurdering til

Indtegning i „Østifternes Brandforsikring“ af Bygningerne paa Matr. Nr. 30 a af By Olester

Sogn Borsholm Amt, tilhørende Carl Emil Chr Lunde; tidligere Ejer var Jørgen Hoford

Litra	Bygningernes Indretning og Anvendelse; Loft, Gulv, Udstyrelse m. v.	Fagantal	Længde	Dybde	Højde	Yder- murene er af:	Taget er af:	Hvis Fundamenter, Kakkelovne, Komfurer eller andre Genstande er medforsikret, an- føres dette samt Vær- dien for hver enkelt Del	Værdi til Forsikring	Anm.
								Kr.		
<u>a</u>	Beboelsesbygning. Indrettet til Beboelse med 12 Værelser samt Forstue, Bælggers, Kjøkken og Spise- kammer. I alle Værelser findes Brøddeloft og Brødder- gælle. I Kjøkken og Bælggers er Gulv af Beton og brændte Sten. I Værelserne er Træ- gulv malet og Wæggen tapetseret. Der findes 2 Stk 35 centimeter Skorsten af brændte Sten. Bygning- en er godt vedligeholdt.		Meter (Al.)	Meter (Al.)	Meter (Al.)					Egtes Bim. dingersk.
	199 m ² a 31 Krone	12	24½	8,15	2½	Brændte Sten	Sten		6169	
<u>b</u>	Lade kl. Wøge Bdv. Sten								3200	Uforandret.
<u>c</u>	do do do								3000	do
<u>d 1.</u>	Staldbygning. Indrettet til Høskald Løvsænk og Kalveskud. Der findes Brødder- loft og Bekkergælle samt Højblæse af brændte Sten 113 m ² a 27 Krone		Meter (Al.)	Meter (Al.)	Meter (Al.)		Beton	Sten	3031	} 4059
	84 m ² a 12 Kr	7	14	6	2,35	kl. Wøge	Sten	1008		
<u>e</u>	Lade							1000	Uforandret	
<u>f</u>	do & Høestov							1200	do	
<u>g</u>	Gødningskud 63 m ² a 11 Krone	4	9	7	2½	Beton	Pap	693		
<u>h</u>	Taget over en Ailsbeholder ansettes til (Brødder og Pap)							179		
								Overføres ..	19500	

Litra	Bygningernes				Ydermurene er af:	Taget er af:	Hvis Fundamenter, Kakkelovne, Komfurer eller andre Genstande er medforsikret, anføres dette samt Værdien for hver enkelt Del	Værdi til Forsikring	Anm.
	Indretning og Anvendelse: Loft, Guly, Udstyrelse m. v.	Fagantal	Længde	Dybde					
			Meter (Al.)	Meter (Al.)	Meter (Al.)		Kr.	Kr.	
							Overført...		

Ejendommens samlede Forsikringssum bliver 19500.

- Hvilket Haandværk eller Næringsbrug drives i Ejendommen?
Landbrug
- Med Hensyn til Skorstene, Bagerovne og Ildsteder bemærkes, om de er lovlige?
Ja
- Findes der **Dampmaskine, Gas- eller Petroleumsmotor** eller anden **mekanisk Kraft**?
Nei
Er Loftet i Kedelrummet af Mur eller Jern?
Hvor stor er Afstanden fra Kedlens Overkant til Loftet?
(Er der Petroleum-, Benzin- el. lign. Motor, bedes Motorskema udfyldt og vedlagt)
- Hvor mange Meter (Al.) er der til nærmeste Nabosted med **brandfrit Tag**?
Over 50 m.
" " " " " " " " **Straatag**?
Ligeledes
Hvad benyttes **nærmeste** Nabosted til?
Landbrug
Er der forsikret her, og hvad er Ejerens Navn?
Nei
Nærmeste Nabosteds Fors. Nr., forsaavidt det er forsikret her?
- Har denne Ejendom før været forsikret her og under hvilket Fors.-Nr.
Ja Nr 70

Denne Forretning har vi foretaget som redelige og samvittighedsfulde Mænd.

Grundrids med Afstand mellem Bygningerne og Oplysning om Brandmure. **Uforsikrede** Bygninger maa ogsaa anføres.

H.A. Mogensen *K.H. Tinnich* *O.E. Lund*
Vurderingsmænd. Rekvisitent.

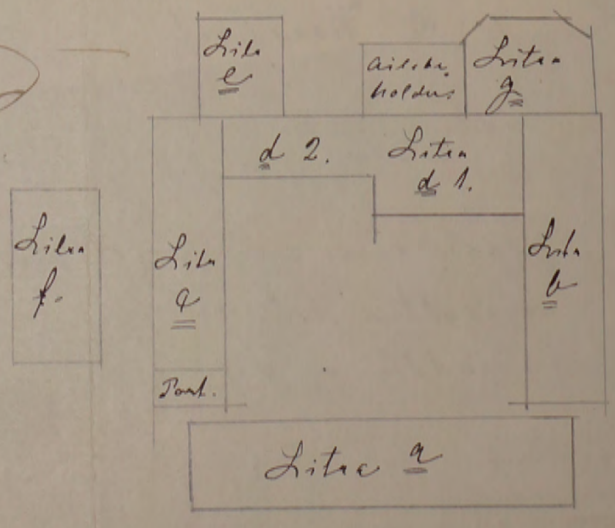

Gebyr:
Til Vurderingsmændene 5 Kr. 000.
" Branddirektøren " 75 "
5 Kr. 75 "

Police-Nr.

70

Bornholms Amt

Distrikt

Nr. i L. B. 101

Ejer

Landjv. f. P. Hofst. Carl Emil Christian Lind.

ØISKER

Matr.-Nr. 30^a

26 Svejergaard

By

St. Peter

Sogn

fra

1 April 1908.

Vurd.

16/10/13

20/8/14

30/10/14

17/8/20

29/12/22

Bjerregaard

Br. Nr. 12: 23/4/14

R. 22.000 15.000

Bygningerne.	Mure.	Tag.	Fag.	Værdi.			
				Kr.			
a. Stuehus	St. Bredt	Skua	12	5000	6169		
b. Stude	St. Bredt	St. Bredt	14	3200			
c. Stude	St.		12	3000			
d. Stude, Stald & Beton			18	3600	4059		
e. Stude	St.		5	1000			
f. St. Bredt	St. Bredt	St. Bredt	7	1200	1.000		
g. Gødningshus	Beton	Pap		693			
h. Tag o. Aglebeholder		do		179			
a: Stuehus	Gdm.	Bredt	Bredt	2990	6390	16.900	13.000
b: Lade	Beton	do	do	2804		6400	5.700
c: Stald, Lade	do	do	do	4472	5198	13.500	11.200
d: do	do	do	do	4807	5016	12.540	10.400
e: Gødningshus	Gdm.	Pap		700		1.600	1.200
f: Tag o. Aglebeholder	Bet.	do		200		500	300
g: Maskin-, Materialh.	Beton	do		1572		4.000	3.200
Uden for Bygn.							
Inventar:							
						55.500	
				17.000	19.500	15.075	45.000
					1000	21.380	

Afstand til Nabo

0,50 m Al, Nr. 4 - a.

Ølsken Logen den 22 October 1913.

Ø. B.

Ank: 25 OKT. 1913

Besv:

Voslagt fremsendes en Vurderingsforretning over C. E. Lind's Eiendom. Eiendommen er delvis omvundet. Litra a & Stuehuset er omvundet da den var lavt ansat og er bleven noget forbedret.

Litra d er omvundet fordi Valsdelen er ombygget, den er derfor delt i d 1 og d 2.

Litra m, n og o er nyopførte, de øvrige Litra er omvundet.

Polisen kan godt sendes hertil.

Forbindtligst H. A. Mogensen.

Branddistrikte A. P. Venriksen Aakirkeby.

Beregning.

pr. 4/1908 betales:

Stempel 0 Kr. 65 0.

Litr.

2. Ald. 1200 a 4 0 48
 3d. 15800 - 7 - 14 - 23
 810 17000 14 - 82

19^{10/11} Reservefb.

7 Kr. 41 0.

2- 1200 - 4 - 0 - 48
 3d. 15800 - 10 - 15 - 80
 810 17000 16 - 57 4/11

10/1911 bet:
 Ktg. 16 Kr. 52 0.
 Stpl. 60
 Ialt: 17 Kr. 12 0.

1923/24 Overblyds-Andel 8 Kr. 97 0.

2- 1200 - 4 - 0 - 48
 3d. 18300 - 10 - 18 - 30
 810 19500 19 - 02 4/14

19 12/13 Reservefb.

9 92

2- 1000 - 4 - 0 - 40
 810 19500 19 - 02 4/14

19 13 14 Reservefb.

8 Kr. 26 0.

4/1914 bet:
 Ktg. 19 Kr. 02 0.
 Tktg. 2 50
 Stpl. 20
 Ialt 21 Kr. 72 0.

1/6 2990 2 1/2 - 0 - 75
 2- 12.083 - 4 - 4 - 84 10/14
 15.073 5 - 59

10/1914 bet:
 Ktg. 8 Kr. 59 0.
 Tktg. 2 50
 Stpl. 20
 Ialt 8 Kr. 09 0.

1/6 6390 2 1/2 - 1 - 60
 2- 14.990 - 4 - 6 - 00 4/15
 21.380 7 - 60

4/1915 bet:
 Ktg. 7 Kr. 60 0.
 Tktg. 2 01
 Stpl. 80
 Ialt 10 Kr. 41 0.

1/6 16.900 - 3 - 5 - 07
 2 - 38.600 - 18 - 46 - 32 10/20
 55.500 51 - 39

19 15/16 Reservefb.

1 50

1/6 16.900 - 4 - 6.76
 2 - 38.600 - 11 - 42.46 4/21
 55.500 49 - 22

1/6 13.000 - 3 - 3.90

2 32.000 - 10 - 32.00

45.000 35.90 4/23

10/ 1920.
 Tktg. 21 Kr. 90 0.
 Stpl. 1 - 20.

117. 35 90
 320 4 37
 Ialt 31.53 10/25

Kontingent 35 90
 + Midl. Nedsætt. 1 17
 1 Ald. Land. Ialt 37 73 4/24

Oleker Loger den 22. Oktober 1913:

Ø. B.

Ank: 25 OKT. 1913

Besv:

Voslagt fremsendes en Vinderingss
 forretning over O. E. Lunds Eiendomme.
 Eiendommen er delvis omvundet.
 Litra a Storkjødet er omvundet da
 den var lavt ansat og er blivn noget
 forbedret.

Litra d er omvundet fordi Valvde
 len er ombygget, den er derfor delt i
 d 1 og d 2.

Litra m g og h er nyoptak, de
 øvrige Litra er omvundet.

Polisen kan godt sendes hertil.

Forbindtligst
 H. A. Mogensson.

all
 Branddirektør A. P. Venrikson
 Askimby.

Denne Begæring kan kun benyttes, hvor Ejendommen er vurderet i de sidste 10 Aar, og der ikke efter Vurderingen er foretaget Om- eller Tilbygning.

Sum	70.000	Lb-Nr.	11276
Kr-2. Pr.	52-70	T.-pr.	17-40
Tils.	B.	Stp.	-60
11 DEC. 1942		Ialt	18-00

Police Nr. 71. - B, n.

Bomholms Amt *Leh* Distrikt.

Matr. Nr. 32a mffaf

By *Osiker* R. 31.700 Kr. Sogn. *Hollandsgaard* (eller Ejendommens Navn)

Ejer *Saardis*

Christine Olsen
 Navn (kun sædvanligt benyttet Fornavn eller Forbogsstav anføres)

Hollandsgaard
 Bopæl

pr. Sjævn
 Postadresse

Tariferet- 4/43

5 - 8 DEC. 1942 B
BEGÆRING 11 DEC. 1942 '8
 OM
PRISSTIGNINGS-FORHØJELSE

Undertegnede Ejer af nævnte Ejendom begærer her ved Forsikringssummen forhøjet som anført. — Forhøjelsen skyldes alene Byggeudgifternes Stigning siden den sidst foretagne vedtægtsmæssige Vurdering.

Forhøjelsen maa mindst være 10%. Den samlede Sum for større Forsikringer ansættes til hele Tusinde Kroner. Summerne for de enkelte Litra eller Genstande afrundes til hele Hundrede Kroner.

Saa vel jeg selv som Brandforsikringen er berettiget til senere at kræve Forsikringssummen ændret ved Vurdering efter Vedtægten almindelige Bestemmelser. Policen vedlægges.

Hollandsgaarden den *30/11* 19*42*.

Christine Olsen
 Ejers Underskrift.

I Tilfælde af Skade erstattes kun den virkelige Værdi i Brandens Øjeblik.

* Disse Rubrikker udfyldes efter Policen af Ejeren. — Ny Sum maa anføres for hvert Litra. Alle særskilt beliggende Bygninger, Maskiner og andet Inventar skal være anført i Policen for at være forsikret. Derimod er Vands, Gas- og elektriske Installationer, Støbegods, Centralvarmeanlæg og sædvanligt Bygningsinventar medforsikret uden særlig Specifikation paa Policen.

Bygningernes* 5081 279					
Litra	Benyttelse	Ydermure	Tag	Gl. Sum	Ny Sum
				Kr.	Kr.
a	Beboelsesbygning	3dm. Gæmde	4	1200	26000
b	Stald	Bdv. fem		8700	13000
c	Lade	Bdv. fem		6800	11200
d	Stald	3dm. fem		8200	12300
e	Makinalhus Motorium	Bdv. fem		3500	5200
	Tærskelo				
	1 Petroleum Motor			1500	2300
Efter Vurdering af <i>22. Marts 1938</i> var tidligere Sum:				49900	
Ejendommens samlede Forsikringssum bliver:					70000

Tarifieringspørgsmaalene og Grundridset er besvaret og udfyldt af undertegnede efter Oplysningerne i den nævnte sidste Vurdering af Ejendommen.

Forhøjelsen er indført i Vurderingsprotokollen.

Osiker den *3-12* 19*42*.

A. Jensen
 Vurderingsmand.

- Hvilke Haandværk eller Næringsbrug drives i Ejendommen?
Landsbrugs
- Afstand til nærmeste Nabobygning*. Afstande indtil 30 Meter opgives med nøjagtigt Maal.
 - med haardt Tag? *12.5* Meter, maalt fra Litra.....
 - med Straatag? *200* Meter, » » »
 * Ved Ejendom med baade haardtækte og straatækte Bygninger skal Afstanden maales fra straatækt Litra.
- Er Skorstene, Bagerovne og Ildsteder lovlige? *Ja*
- Er der Lynafleder efter Netsystemet paa alle straatækte Bygninger? *Ja*
- Kan der ydes Nedsættelse for brandsikret Etageadskillelse i Staldbygning? *0/0*
 Besvares med Angivelse af % - jfr. Tarifens Regler.
- Benyttes der Dampmaskine, Forbrændingsmotor eller anden mekanisk Kraft? *Ja*

GRUNDRIDS. Farver: Haardt Tag = Rødt. Straatag = Blaat eller Sort. Bræddevægge med haardt Tag = Gult.

N.
 ↑
 ||

Prisstignings-Forhøjelsen er indført i Branddirektoratets Protokol/Kartotek.

Solbæk den *5-12* 19*42*.

Marius Olsen
 Branddirektør.

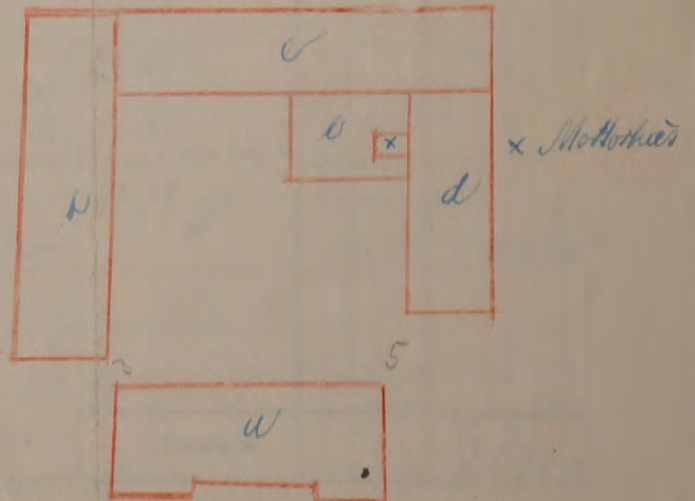

Maal mellem Bygningerne maa anføres i Meter. Brandmure maa angives. Uforsikrede Bygninger maa anføres.

0.40 til 1.40

R. 18.300 Kr.

Fundamenter, elektrisk Installation og Støbegods m. m., der medforsikres, anføres under den Bygning, hvori de findes.

16. MAR. 1938

Police Nr. 71

Morsø Kommune

Amts. Nordal Distrikt.

Tariferet-4/38

Aar 1938 den 5. Marts har undertegnede Vurderingsmænd foretaget nedenstaaende Beskrivelse og Vurdering til Indtegning

i Østifternes Brandforsikring af Bygningerne paa Matr. Nr. 32 a af By. Sogn

tilhørende (Stilling) (Navn)

(Bopæl) (Postadresse)

Ejer tillige af Police Nr.

(Har Ejeren ikke andre Forsikringer skrives: Nej.)

Bygningernes										
Litra	Anvendelse; Indretning & Udstyrelse m. v.	Fagantal	Længde	Dybde	Højde	Ydermure	Tag	Specifikation af medforsikrede Fundamenter, elektrisk Installation og Støbegods m. m.	Værdi for hver Bygning og hver Genstand	Totalsum for hvert Litra
			Meter	Meter	Meter				Kr.	Kr.
a	Grundmært Arbejdsbygning indrettet til Arbejde i 7. Etage. Høsten, Bygger, Spisekammer, og Toilet. 7 alle værelser er bræddede og bræddeloft beklædt med Pap paa Lister. Alle værelser er godt udstyret med Tapet og Malning. Der findes 4 værelser der ligeledes er godt udstyret. Løftgang med Springvogn. Der findes 55 m ² . Vælder under bygningen delt i 5. Afdelinger, alle med Beton Gulv og Tagge. 3 1/2 3/4 m ² Skovlensrot af 1/2 m ² 7. Høsten Bygger og Hølder er indlagt vand. 190 m ² a 140 Kr 4 bygningen er 2 Murvær og 1 Skovlensrot paa 1/2 m ²		10	19.50	0.60	3.40	br. Ven	Brædt Tag	20900	21300
b	Staldbygning bindingsværk bygning paa Høstensfundament. br. Ven Tagge, Dækning af Høstensfundament. Indrettet til Svineslæde og Høstald samt Gødningsopløsning. 4 lade bygninger er bræddede, i Høsten Høstensfundament Inddeling og Skillevæg af træ, 7 Høsten er indlagt vand. 217 m ² a 40 Kr		15	27.40	7.10	3.00	br. Ven	Brædt Tag	8700	
c	Ladebygning sammenbygget som b. hvor Høsten, gæst ved i 2. Etg. i det til b. stødende Ende Den øvrige Del af bygningen benyttes til Lade og Foderplads uden Loft eller Gulv. 229 m ² a 30. Kr.		16	21.20			3-	5 3/4		
			2	27.20			10-	27 20		
			10.	1.500			15-	2 25		
				49.90				35 81		
							190	4 62		
							272			
			14	30.20	7.60	3.00	br. Ven	31.19		6800
								Overføres...		36700

90
150

Vend om!

Bygningernes

Litra	Anvendelse; Indretning & Udstyrelse m. v.	Fagantal	Længde	Dybde	Højde	Ydermure	Tag	Specifikation af medforsikrede Fundamenter, elektrisk Installation og Støbes gods m. m.	Værdi for	Totalsum	
									hver Bygning og hver Genstand		for hvert Litra
								Kr.	Kr.		
a	Haldbygning Grundmuret Bygning paa Betonfundamentet Betovægge og Vinkelbænk af Gipsplader indrettet til Væskeskab Væskeport og Tærskel. Væskeskabene er brøddeløst og betongulv over Væskeportene er brøddeløst 204 m ² @ 40 Kr.	10	20.40	11.00	3.00	Grundmur	Beton	Yarn	Overført...	86700	
b	Ladebygning opført paa Gipsfundament bindingsværk og bet. Sker, med Væbger Trimpel af Træ Lad taget op af Gipsplader indrettet til Tærskel, Tøddel og Materialkammer. 7 Lade Bygninger er betongulv. 7 Bygninger er indret. til et Mortorrum hvor staal og mekanisk Petroleumsmotor 115 m ² @ 30 Kr.	6	11.50	12.00	4.00	Bau	bet Sker	Yarn	3500	3500	
1 Petroleumsmotor med tilhørende Apparattinger									1500	1500	5000

Ejendommens samlede Forsikringssum bliver Kr. **49900**

1. Hvilke Haandværk eller Næringsbrug drives i Ejendommen? *Ladbrug*
2. Er Skorstene, Bagerovne og Ildsteder lovlige?
3. a. Findes der Dampmaskine, Eksplosionsmotor eller anden mekanisk Kraft?
(Er der Eksplosionsmotor, udfyldes et Oplysningsskema).
Ja 1 Petroleumsmotor
- b. I Træbearbejdningsvirksomheder maa Antallet af Høvlebænke og Specifikation af Maskinerne opgives.
4. a. Hvor stor Afstand er der til nærmeste Nabobygning med haardt Tag?
12.2 Meter, maalt fra Litra *a*
- b. » » » » » » » » » Straatag?
over 200 » » » » » » » » » »
- Anm.: Af Hensyn til rigtig Beregning af Kontingentet er det absolut nødvendigt, at begge Afstandsspørgsmaal besvares. Afstande indtil 200 m maa opgives med nøjagtigt Maal. Afstande derover skrives blot over 200 m.
5. a. Findes der Lynafleder efter Netsystemet?
nej
- b. Hvilket Firma har udført Anlægget og hvilket Aar?
6. Har denne Ejendom før været forsikret her og under hvilket Polic-Nr.?
Ja 71

Denne Forretning har vi foretaget som redelige og samvittighedsfulde Mænd.

Viggo Kjeller Vurderingsmænd. *Sig. Olsen* Rekvirent.

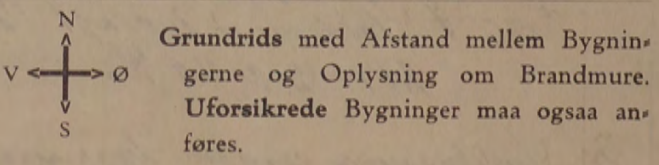

Grundrids med Afstand mellem Bygningerne og Oplysning om Brandmure. Uforsikrede Bygninger maa ogsaa anføres.

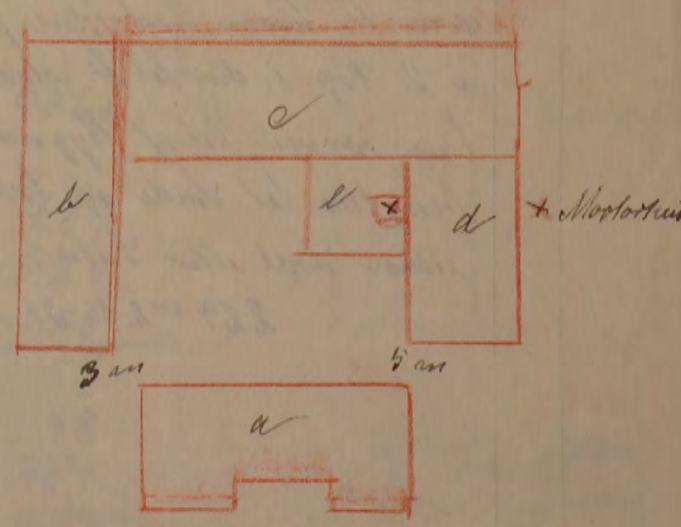

Gebyr:	Fra Foreningen		Af Ejeren	
	Kr.	Øre	Kr.	Øre
Til Vurderingsmændene ..	9	00	9	00
» Branddirektøren	1	50	1	50
For Beskrivelsen	3			
» Ny Forsikring				
Ialt ...	13	50	10	50

Til foranstaaende Vurdering har jeg intet at bemærke.

Grundridsfarver: Haardt Tag = Rødt. Straatag = Blaåt eller Sort. Bræddevægge med haardt Tag = Gult.

Branddirektor.

Alle til en Ejendom hørende Bygninger optages baade i Beskrivelse og Grundrids, selv om alle Litra ikke omvurderes.

A/LN.

16-3-1938.

Hr. Branddirektør A.P. Henriksen
Aakirkeby.
B.

Pol. Nr. 71, Matr. Nr. 32-a m. fl. 28' Slvgd, "Holløndergaard"
Olsker Sogn.

I Anledning af den indsendte Vurdering for ovennævnte
Forsikring bedes De bekræfte, at Policen skal udstedes til
Gaardejer Aug. Olsen, da vi nemlig har noteret Ejerskifte
i 1934 fra Aug. Olsen til Fru Christine Caroline Olsen, naar
Deres Svar foreligger, skal Policen blive udstedt og tilsendt.

Erbødigst

32-a m. fl. "Holløndergaard" 28' Slvgd. Olsker

Fru Christine Caroline Olsen

a Stuehus	Gam & Cmt, Tegl	16 300 Kr.
b Stald	do & Jernplader	6 500
c Lade, Kostald	do & do	4 500
d Stald, Vognport	Beton & Jern	6 000
e Tærskelo, Foderplads	do & do	2 000
1 P-Motor		1 000
	Ialt	36 300 Kr.

18 61

8' Juni 1938.

Midl. 1-40

Vurdering til Nedsættelse.

R. 6.300 Kr.

Hver Vurdering forsynes med Grundrids; Fundamenter, Støbegods, elektrisk Installation og andre Genstande, der medforsikres, anføres under den Bygning, hvori de findes.

Bornholms Branddirektorat
for
Østifternes Brandforsikring
Telefon Aakirkeby 210

Aakirkeby, d. 18-3 1938.

Indtegning

Sogn

Herr

Østifternes Brandforsikring
Købmøgvej 107
København V.

21. MAR. 1938

summer

otalsum
vert Litra

Kr.

Sag. Øide Nr. 71 - Østua

I Anledning af den Prætorijel vedtagne Indtægten af udrundte Pænter skal jeg som Ejendommen stadig løber i sin Christine Caroline Olens Navn og Politen skal indskrives til hende. jeg har foranlediget at den Olens som den egentlige ejer, har været med i Pænterprotokollen.

Vurdering for Sag. Nr. 140 af Næst forsamlet samtidigt

Øst.

M. M. M.

Ag. No.	Art	Fl. (m ²)	Størrelse	Plac.	Plac.	Plac.	Plac.	Værdi	Plac.	Værdi	Plac.	Værdi	Plac.	Værdi
6	Staldbygning	190 m ²	8 1/2 No	1920	10.60	360	60 Plac	19950	2 Plac	16000	2.000	16300		
4	Staldbygning	214 m ²	30 No	1920	10.70	3	60 Plac	7600				6500		
4	Staldbygning	229 m ²	20 No	1920	10.70	3	60 Plac	5620				4500		
1	Staldbygning	207 m ²	30 No	2070	10.	3	Plac	9160				6000		
				20.				0.						
				16.				4.89						
				2.				15.20						
				10.				1.50						
								3630						
								21.59						
								2.98						
								7670						
								18.61						
								2000						
								1000						
								3000						
								36300						

Vend om!

1. side 1-40

Vurdering til Nedsættelse

R. 6-300 Kr.

Hver Vurdering forsynes med Grundrids; Fundamenter, Støbegods, elektrisk Installation og andre Genstande, der medforsikres, anføres under den Bygning, hvori de findes.

Ø. B.
Ank. 31. MAR. 1932
Besv. Aar 1932 den 26. Marts

Police Nr. 71 Romkens Amt Distrikt.

Tarifret 1/32.

har undertegnede Vurderingsmænd foretaget nedenstaaende Beskrivelse og Vurdering til Indtegning

i Østifternes Brandforsikring af Bygningerne paa Matr. Nr. 329 af By Okse Sogn

tilhørende Gaardene Julius Jørgensen (Stilling), P. Vollerbergsgaard (Bopæl), M. Sim (Postadresse).

'9 12 APR 1932		Bygningernes					Specifikation af Fundamenter, Støbegods, elektrisk Installation o. a. Genstande, der medforsikres, under hvert Litra	Nye Forsikringssummer			
Litra	Anvendelse:	Fagantal	Længde	Dybde	Højde	Ydermure af:	Tag er af:	Tidligere Forsikringssum Totalsum for hvert Litra Kr.	Værdi for hver Bygning og hver Genstand Kr.	Totalsum for hvert Litra Kr.	
			Meter	Meter	Meter						
3	Stuehus Grundmura (1. etage) med Vindklog. Indskædet Vindklog, Kalksten Rørbæger, Kalksten og Gulvsten. Overalt Rørdæst bliklåg med Panne og Gulv samt Rørdæst, Gulvsten, der og Kalksten, i Kalksten og Gulvsten. Rørdæst og Gulvsten. Overalt Rørdæst god indskædet med Vindklog og Kalksten. Rørdæst er dandy. Vindklog ligeså god indskædet. Gulvsten med Gulvsten. 55 m ² Gulvsten indskædet i 10 Afdelinger alle med Gulvsten. Kalksten Rørbæger og Gulvsten er indskædet. 2. Etage af 1. etage	19	10.60	3.60	6.00	Sten	Sten	19950	2 Rørdæst 1 Kalksten	16000 2000 1000	16300
6	Stuehus Grundmura med Vindklog. Indskædet Rørdæst og Gulvsten. Overalt Rørdæst og Gulvsten. Rørdæst og Gulvsten af Sten samt Gulvsten. Indskædet af Sten. Indskædet Gulvsten. Gulvsten indskædet	24	29.40	2.40	3.00	Sten	Sten	7600			6500
4	Stuehus Grundmura med Vindklog. Indskædet Rørdæst og Gulvsten. Rørdæst og Gulvsten af Sten samt Gulvsten. Indskædet af Sten. Indskædet Gulvsten. Gulvsten indskædet	22	30.20	2.60	3.00	Sten	Sten	5620			4500
1	Stuehus Grundmura med Vindklog. Indskædet Rørdæst og Gulvsten. Rørdæst og Gulvsten af Sten samt Gulvsten. Indskædet af Sten. Indskædet Gulvsten. Gulvsten indskædet	20	20.40	3.00	3.00	Sten	Sten	9160			6000
1	Stuehus Grundmura med Vindklog. Indskædet Rørdæst og Gulvsten. Rørdæst og Gulvsten af Sten samt Gulvsten. Indskædet af Sten. Indskædet Gulvsten. Gulvsten indskædet	20	16.30	3.00	3.00	Sten	Sten	4.89			
			19.00	3.00	3.00	Sten	Sten	15.20			
			10.00	3.00	3.00	Sten	Sten	1.50			
			36.30					21.59			
			11.50	10.00	4.00	Sten	Sten	2.98		2000	1000
								7670		1000	3000
								18.61			
								30000			36300

Vend om!

40

Tid 1/2 40

R. 18.400

Hver Vurdering forsynes med Grundrids, og Fundamenter, Støbegods, elektrisk Installation og andre Genstande, der medforsikres, anføres under den Bygning, hvori de findes.

Ark. 17 JUN 1921
RESV.

Police Nr. 71

Bastholm Ams

Distrikt.

Tarifet.

Aar 1921 den 10 Juni har undertegnede Vurderingsmænd foretaget nedenstaaende Beskrivelse og Vurdering til Indtegning

i Østifternes Brandforsikring af Bygningerne paa Matr. Nr. 32 a af 28 Selviinggaard By Oksø Sogn

tilhørende Hr. Gaardeier Julius August Olsen (Stilling); tidligere Ejer var (Ejdes Navn).

Litra	Bygningernes				Ydermurene er af:	Taget er af:	Hvis Fundamenter, Kakkellovne, Komfurer eller andre Genstande er medforsikret, anføres dette samt Betegnelsen for hver enkelt Del under hvert Litra for sig	Værdi til Forsikring af hver Bygning og medforsikret Fundament, Støbegods, fast Inventar o. s. v.	Totalsum for hvert Litra
	Indretning og Anvendelse; Loft, Gulv, Udstyrelse m. v.	Fagantal	Længde	Dybde					
a	Bebodsbbygning, indrettet til Beboelse med 7 Værelse, Kjøkken Bryggers, Spisekammer og Toilett. I alle Værelse er Brøddegulv og Brøddeloft beklædt med Pap med Lister. Alle Værelse er indmørket godt indstregt med Maling og Tapete samt forbisørte Gulve. Der findes 3 Stue 25 Centner Skorstene af beordte Stene. Paa Loftet findes 4 Værelse med Brøddeloft og Brøddegulv, indstregt med Maling og Tapet.		Meter (Al.)	Meter (Al.)	Meter (Al.)			Kr.	Kr.
	190 m ² a 105 k	10	19,30	10,60	3,30	br. Sten	Cement Sigt		19950
b	Stald og Ladebygning inforandret	15	29,40	7,40	3	br. Sten	Sten		7600
c	Ladebygning inforandret	14	39,20	7,60	3	br. Sten	Sten		5620
d	Staldbygning, indrettet til Vestestald, Wognepost og Tørskelo. I Vestestalden er Brøddeloft og Betongulv. Under in Windmotor bygget af Jern og med tilhørende Axeldrivinger	10	29,40	10	3	Beton	Sten		9160
e	Ladebygning, inforandret	5	9,20	8,20	3	br. Sten	Sten		5200
f	Valvtragsbygning, inforandret	4	4	2,5		Beton	Jernplade		2250
			16	19950					600
			52	30.050					78.26
				50.000					84.26
									16.29
								Overføres . .	50.000

Ejer

Litra	Bygningernes				Ydermurene er af:	Taget er af:	Hvis Fundamenter, Kakkellovne, Komfurer eller andre Genstande er medforsikret, anføres dette samt Betegnelsen for hver enkelt Del under hvert Litra for sig	Værdi til Forsikring af hver Bygning og medforsikret Fundament, Støbegods, fast Inventar o. s. v.	Totalsum for hvert Litra
	Indretning og Anvendelse; Loft, Gulv, Udstyrelse m. v.	Fagantal	Længde	Dybde					
		Meter (Al.)	Meter (Al.)	Meter (Al.)				Kr.	Kr.
							Overført . .		50.000

Ejendommens samlede Forsikringssum bliver 50.000 Kr.

- Hvilke Haandværk eller Næringsbrug drives i Ejendommen?
- Er Skorstene, Bagerovne og Ildsteder lovlige?
- a. Findes der **Dampmaskine, Eksplosionsmotor** eller anden **mekanisk Kraft**?
(Er der Eksplosionsmotor, udfyldes et Oplysningsskema.)
b. I **Træbearbejdningsvirksomheder** maa Antallet af Høvlebænke eller Specification af Maskinerne opgives.
- a. Hvor stor Afstand er der til nærmeste Nabobygning med **haardt Tag**?
b. " " " " " " " " " " " " " " **Straatag**?
- Har denne Ejendom før været forsikret her og under hvilket Police Nr.?

Landbrug
Ja
Ja Petroleumsmotor
Over 200 Meter, maalt fra Litra a
125 " " " " " " "
Ja Police 71

Denne Forretning har vi foretaget som redelige og samvittighedsfulde Mænd.

H. A. Mogenssen *Ligge* Kjeller Vurderingsmænd
Sug. Olsen Rekvirent.

Gebyr:
Til Vurderingsmændene 10 Kr. 00 Ø.
" Branddirektøren 2 " 00 "
12 Kr. 00 Ø.

Til foranstaaende Vurdering har jeg intet at bemærke.

S. H. Nielsen
Branddirektør.

Grundrids med Afstand mellem Bygningerne og Oplysning om Brandmure. Uforsikrede Bygninger maa ogsaa anføres

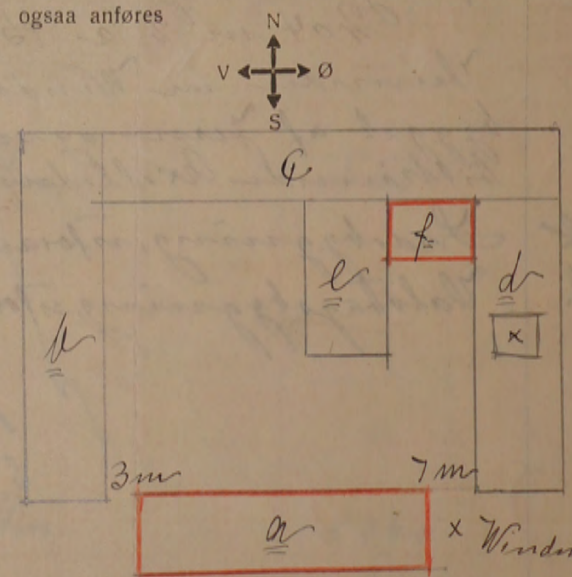

Alle til en Ejendom hørende Bygninger optages baade i Beskrivelse og Grundrids, selvom ikke alle Litra omvurderes.

lidt Sket 2-70

WB 22 AUG. 1927 IV

B Amt m. Distr.

TARIFERINGS-MEDDELELSE.

Police Nr. 71 Matr. Nr. 32^a "28 Selvejngd. Hollændergaard" Olsker Sogn

Ejer: Gj. Julius Aug. Olsen

Tekst:		Btve.	Fag	
a	Stuehus	Btve.	Fag	19.950
b	Stald. Lade	"	Fjern	7.600
c	Korsald	"	"	5.620
d	Stald. Kogepot	Beton	"	9.160
e	Lø. Kogepot	Btve.	"	2.250
f	Restehus	Beton	"	220
				5.200
	Kvindemaler paa d			
				50.000

Skat for Brante med 20/10. 27.

Ny Tarifiering.

Genforsikr. 18.400 Kr.

1/6. 19.950 - 31 - 6.001
 2 - 30.050 - 10 - 30.101
 50.0001 36.101

Tariffabel

36.101
 1801
 3011 4.811
 31.291

Bids over Matr. Nr. 32^a Police Nr. 71. Olsker Sogn

Ø. B.
 Ank: 20 AUG. 1927
 Besv:

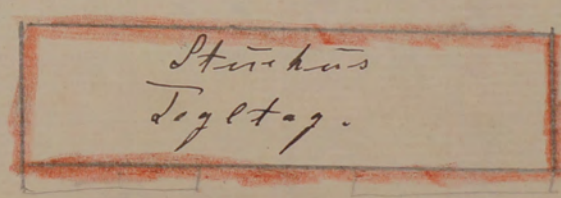
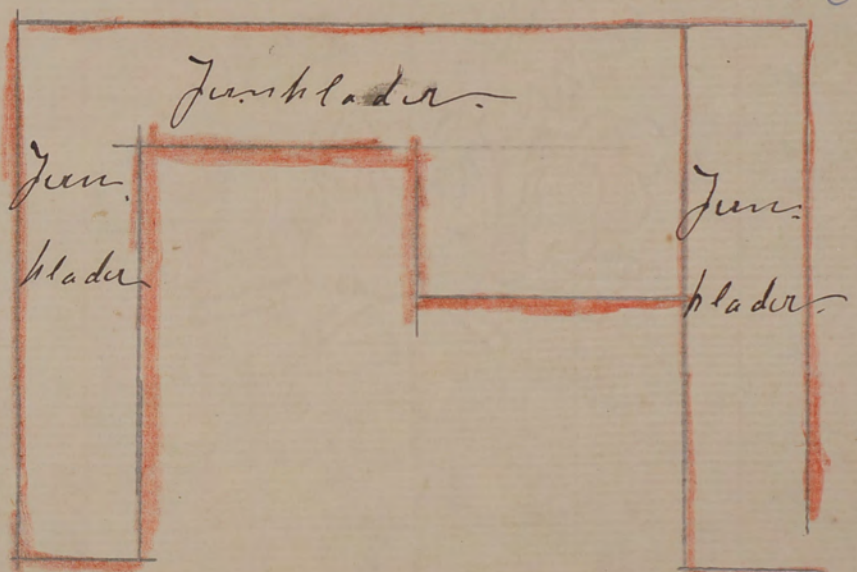

helt grundsmur
 hængt Fag

er med Broddeløst og Sætte
 samt indlagt
 af Japet. 4
 195 Cimenter
 190 m²
 b Stald og Lø
 Indrettet til
 hus og Indbyg
 Stalden er de
 guds. 217 m²
 c Ladebygning
 Indrettet til
 Foderlade
 i 2 Fag og St.
 loft og Beton
 22,9 m²
 d Staldbygning
 Indrettet til
 Wognest og
 2 Restestalde
 og Bekommet
 og 404 m²

Hver Vurdering forsynes med Grundrids, og Fundamenter, Støbegods, elektrisk Installation og andre Genstande, der medforsikres, anføres under den Bygning, hvori de findes.

Ø. B.
Ank. 19. APR. 1918
Besv. Aar 1918

Pol. Nr. 71. Amts. Distrikt.

Tarifbet.

den 9 April har undertegnede Vurderingsmænd foretaget nedenstaaende Beskrivelse og Vurdering til Indtegning i „Ostifternes Brandforsikring“ af Bygningerne paa Matr. Nr. 32 a 28 Lsg Vøllendinggaard By i Oloker Sogn Børnholm Amt, tilhørende Gaardens forrige Ejer var Th. Gaardens forrige Ejer August Olsen, tidligere Ejer var

Litra	Bygningernes				Ydermurene er af:	Taget er af:	Hvis Fundamenter, Kalkelovne, Komfurer eller andre Genstande er medforsikret, anføres dette samt Betegnelsen for hver enkelt Del under hvert Litra for sig	Værdi til Forsikring af hver Bygning og medforsikret Fundament, Støbegods, fast Inventar o. s. v.	826 Totalsum for hvert Litra 89
	Indretning og Anvendelse; Loft, Gulv, Udstyrelse m. v.	Fagantal	Længde	Dybde					
a	<p>Beeboelsbygning. Indrettet til Beeboels med 7 Værelser samt Kjøkken, Baggars, Spisekammer og Forstue. Bygningen er nyopført, godt og solidt bygget. I alle Værelser er Broddegulv og Broddeloft belagt med Pap og Lister samt malet og hvidlakret. Bygningen er iverigt indmuret indstøbt med Maling og Tapet og færdigværede Gulve. I Loftetagen findes 4 Værelser med Broddeloft og Gulv samt indstøbt med Maling og Tapet. Der findes 3 Stk. 25 Centimeter Stenene af br. Sten. 190 m² a 85 Kr.</p>		Meter (At.)	Meter (At.)	Meter (At.)			Kr.	Kr.
		16	16	150	2 1/2	4-05			
		5	23	850	26	62-14			
				40.000		66-19			
		4289							
		10	19,50	10,60	3,50	br. Sten	Cement Tegl	16150	
b	<p>Stald og Ladebygning. Indrettet til Hestald og Ladehus og Indkjørselsport. I Stalden er Broddeloft og Betongulv. 217 m² a 35 Kr.</p>		15	29,40	7,40	2,80	br. Sten	Sten	7600
c	<p>Ladebygning. Indrettet til Korn og Foderlade, samt Hestald i 2 Fag. I Stalden er Broddeloft og Betongulv. 229 m² a 25 Kr.</p>		14	39,20	7,60	3	br. Sten	Sten	5620
d	<p>Staldbygning. Indrettet til Vestestald, Wognepark og Torshule. I Vestestalden er Broddeloft og Betongulv. 204 m² a 40 Kr.</p>		10	29,40	10	2,80	Beton	Sten	8160
								Overføres...	37530

Litra	Bygningernes				Ydermurene er af:	Taget er af:	Hvis Fundamenter, Kalkelovne, Komfurer eller andre Genstande er medforsikret, anføres dette samt Betegnelsen for hver enkelt Del under hvert Litra for sig	Værdi til Forsikring af hver Bygning og medforsikret Fundament, Støbegods, fast Inventar o. s. v.	Totalsum for hvert Litra
	Indretning og Anvendelse; Loft, Gulv, Udstyrelse m. v.	Fagantal	Længde	Dybde					
		Meter (Al.)	Meter (Al.)	Meter (Al.)				Kr.	Kr.
e	Ladingsbygning. Indrettet til Tønske og Vognpost med Behængene i hele Bygningen 75 m ² a 30 m	5	9,20	8,20	3	h. Høn. Staan	Overført...	37530	
f	Valstagsbygning. Indrettet til Tønskebank og Motarkus.	4	4			Beton Jernplader		2250	220
Ejendommens samlede Forsikringssum bliver								40000	

1. Hvilket Haandværk eller Næringsbrug drives i Ejendommen?

Landsbrug

2. Med Hensyn til Skorstene, Bagerovne og Ildsteder bemærkes, om de er lovlige?

Ja.

3. Findes der **Dampmaskine, Explosionsmotor** eller anden **mekanisk** Kraft?
(Er der Explosionsmotor udfyldes et Oplysningsskema)

Ja Petroleumsmotor

Er Loftet i Kedelrummet af Mur eller Jern?

Bestands og Jerntag

Hvor stor er Afstanden fra Kedelens Overkant til Loftet?

65 Centimeter

Den benyttes ikke for Tidens

4. Hvor mange Meter (Al.) er der til nærmeste Nabosted med **brandfrit** Tag?

Over 50 meter

" " " " " " " " **Straatag**?

Landsbrug.

Hvad benyttes **nærmeste** Nabosted til?

Ja, samme Eje.

Er det forsikret her, og hvad er Ejerens Navn?

Nærmeste Nabosteds Pol. Nr., forsaavidt det er forsikret her?

5. Har denne Ejendom før været forsikret her og under hvilket Pol.-Nr.?

Ja Polie Nr 71.

Denne Forretning har vi foretaget som redelige og samvittighedsfulde Mænd.

Grundrids med Afstand mellem Bygningerne og Oplysning om Brandmure. **Uforsikrede** Bygninger maa ogsaa anføres. N

H. A. Magnusson K. A. Vinck Aug. Olsen
Vurderingsmænd. Bekvirent.

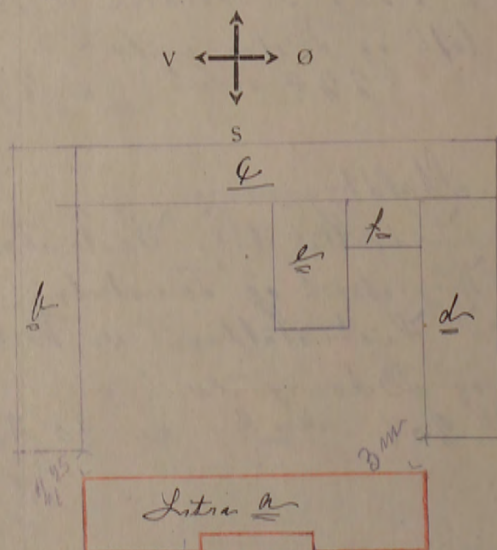

Gebyr:
Til Vurderingsmændene 10 Kr. 000.

„ Branddirektøren 1 „ 000

11 Kr. 000.

Alle til en Ejendom hørende Bygninger optages baade i Beskrivelse og Grundrids selv om ikke alle Litra omvurdes.

Hver Vurdering forsynes med Grundrids, og Fundamenter, Støbegods, elektrisk Installation og andre Genstande, der medforsikres, anføres under den Bygning, hvori de findes.

Tariferet

Ank: 22
Besy:

Pol. Nr. 71 Amt B. Distrikt.

Aar 1912 den 17 Februar har undertegnede Vurderingsmænd foretaget nedenstaaende Beskrivelse og Vurdering til Indtegning i „Østifternes Brandforsikring“ af Bygningerne paa Matr. Nr. 32 a af 28 Skovgaard By Østka Sogn Bornholms Amt, tilhørende Landsig Peter Olsen; tidligere Ejer var

Litra	Bygningernes				Ydermurene ere af:	Taget er af:	Hvis Fundamenter, Kakkellovne, Komfurer eller andre Genstande ere medforsikrede, anføres dette samt Værdien for hver enkelt Del	Værdi til Forsikring	Anm.
	Indretning og Anvendelse; Loft, Gulv, Udstyrelse m. v.	Fagantal	Længde	Dybde					
<u>a</u>	Strichens Bdr Stua		Alen	Alen	Alen		Kr.	Kr.	
<u>b</u>	Stald Gdm Beton Stua							5610	
<u>c</u>	Stald Lo og Lade Bl St							5640	
<u>d</u>	Staldbygning. Indrettet til Vestestald, 3 Vognporte og Lo. Gulv i Vestestalden er af Beton. Over 3 Fag er Loft af hvide og bløde Brodder. Ovenpaa er Indrettet 2 Karlekaner og Forstue, af hv. bl. Brodder beklædt med Pap.	11	32 ³	16	4 ⁴	Beton Stua		4455	Litra d og f er omvurderet paa Grund af Ombygning, det øvrige er intorandret.
									15705
		396 □ Al a 8 Kr =	3168 Kr						
		128 - - a 9 - -	1152						
		524 □ Al	4320 Kr					4320	
<u>e</u>	Vesteringang							1872	
<u>f</u>	Valotagsbygning. Post Ma Breddehins		5	7	4	Beton Pap		180	
<u>g</u>	Valotagsbygning. Gødningshins Gdm Pap							900	
<u>h</u>	Vestestald. Beton Stua							324	
<u>i</u>	Valotagsbygning Pap							100	
<u>k</u>	Veranda							200	
									Overføres... 23601

Litra	Bygningernes				Yder- murene ere af:	Taget er af:	Hvis Fundamenter, Kakkelovne, Komfurer eller andre Genstande ere medforsikrede, an- føres dette samt Vær- dien for hver enkelt Del	Værdi til Forsikring	Anm.	
	Indretning og Anvendelse; Loft, Gulv, Udstyrelse m. v.	Fagantial	Længde	Dybde						Højde
			Alen	Alen	Alen		Kr.	Kr.		
							Overført...			
Ejendommens samlede Forsikringssum bliver								23601		

- Hvilket Haandværk eller Næringsbrug drives i Ejendommen? *Landbrug*
- Med Hensyn til Skorstene, Bagerovne og Ildsteder bemærkes om de ere lovlige? *Ja*
- Findes der **Dampmaskine, Gas-** eller **Petroleumsmotor** eller anden **mekanisk** Kraft?
Er Loftet i Kedelrummet af Mur eller Jern?
Hvor stor er Afstanden fra Kedlens Overkant til Loftet?
Nei
- Hvor mange Alen er der til **nærmeste** Nabosted?
Hvad benyttes dette til?
Hvad er Nabostedet tækket med?
Er Nabostedet forsikret her, og hvad er Ejerens Navn?
Nabostedets Fors. Nr., forsaavidt det er forsikret her?
*Over 50 Alen
Landbrug.
Straa
Ja, samme Cia
Nr 72.*
- Findes der Straatag indenfor 20 Alen fra Bygningerne?
Nei
- Har denne Ejendom før været forsikret her og under hvilket Fors.-Nr.**
Ja Nr 71.

Denne Forretning have vi foretaget som redelige og samvittighedsfulde Mænd.

Grundrids med Afstand mellem Bygningerne og Op-lysning om Brandmure. **Uforsikrede** Bygninger maa ogsaa anføres.

H. A. Mogensen *E. A. Færø* *Ludvig Olsen*
Vurderingsmænd. Rekvirent.

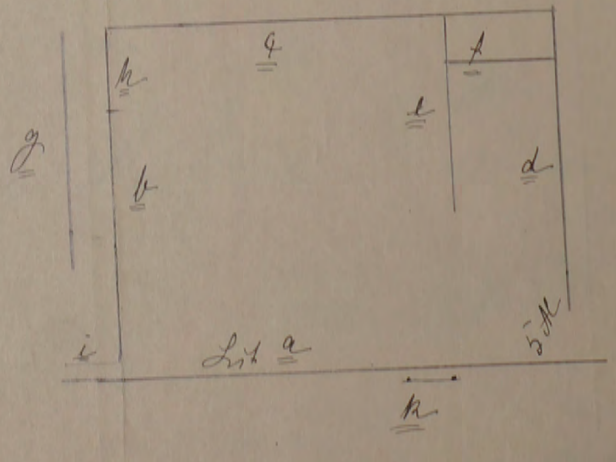

Gebyr:
Til Vurderingsmændene 2 Kr. 500.
" Branddirektøren " 25"
2 Kr. 750.

35

Pol Nr.

71

Amts

Distrikt.

Pariferet

Aar 1909 den 10 April har undertegnede Vurderingsmand foretaget nedenstaaende Beskrivelse og Vurdering til

Indtegning i „Ostifternes Brandforsikring“ af Bygningerne paa Matr. Nr. 34 af 48 Tølgagerby Oloke

Sogn

Police-Nr.

71

Bornholm

Amts

Distrikt.

Nr. i L. B.

Litr

Ejer

Anm.

Pariferet

Matr.-Nr.

i

By

Oloke

Sogn

fra

190

Vurd.

Bygningerne.	Mure.	Tag.	Fag.	Værdi.	Værdi.	Værdi.	Værdi.
				Kr.	Kr.	Kr.	Kr.

Hollandskegaard p. Skovsø
den 6 Februar 1913.

Ø. B.
Ank: 12 APR 1913
Besv:

Oloke N: 71

Hr. Distrikts Vurderer

H. R. R. R.

Den medfølgende Brandforsikrings-Police N: 71 er med
række Lovantagelse 22 Sept. 1912 glædelig indstillet til Skovsø
324 Kr. det blev medtaget samtidig med det af den holdendes Forsikr.
for 2170 og 306 Kr. nogle som jeg først var, er blevet opgjort
som paa og resultat at det led med Række række.

Rest ~~23.277~~
23.277

Orbidiel
Ludvig Olsen

Inventar:

Afstand til Nabo Al.

Overføres... 20953

Vend om!

35

Pol Nr.

71

Amts

Distrikt.

Aar 1909 den 10 April har undertegnede Vurderingsmænd foretaget nedenstaaende Beskrivelse og Vurdering til

Indtegning i „Østifternes Brandforsikring“ af Bygningerne paa Matr. Nr. 32 af 28 Vængegaard By Olske

Sogn Borubofun Amt, tilhørende Ludvig Peter Olske; tidligere Ejer var Peter Jørgensen

Pariferet

Litra	Bygningernes				Yder- murene ere af:	Taget er af:	Hvis Fundamenter, Kakkelovne, Komfurer eller andre Genstande ere medforsikrede, an- føres dette samt Vær- dien for hver enkelt Del	Værdi til Forsik- ring	Anm.
	Indretning og Anvendelse; Loft, Gulv, Udstyrelse m. v.	Fagantal	Længde	Dybde					
a	Stuehus, indrettet til 16 Værelser alle med Brude- loft, 11 med Brudegulv og 5 med Betongulv; 11 Værelser er Malt og Tapet seret, i de øvrige er kalkede Vægge, der findes en 11" og en 13" Storsken af brændt Bygningen er godt vedlig- holdt. 570 Alen a 11 Kr	16	50	10	4	br. Sten og Vægge Straa	Kr.	Kr.	5610
b	Ladbygning, indrettet til Ferk Hestestald og Svinehus, koster med Brudeloft, Gulv og Svinehuset er dels Beton og dels brændt Sten Kostalten er gult og krybbe af Beton 564 Alen a 10 Kr	13	47	12	4	br. Sten og Beton Straa	—	—	5640
c	Ladbygning 25 Værelser 2 Værelser 10 Værelser og 1 Hestestald Brude- loft og Gulv af Beton 594 Alen a 7 1/2 Kr	14	48 1/2	12 1/4	4 1/4	br. Sten og Vægge Straa	—	—	4455
d	Ladbygning, Lo og Lade Brudeloft over Vægskærmel 310 Alen a 7 Kr.	10	34 1/2	9	3 3/4	br. Sten og Vægge Straa	—	—	2170
e	Gaardhuse benyttet til Hest angang. 208 Alen a 9 Kr.	5	16	13	4 1/4	do do	—	—	1871
f	Gaardhuse, benyttet til Brude og Ladehus 314 Alen a 6 Kr	3	10 1/4	5	3 1/4	do do	—	—	306
g	Jodningshus ansat til	-	40	15	3 1/2	br. Sten Tap	—	—	900
							Overføres...	20953	

Vend om!

Litra	Bygningernes				Ydermurene af:	Taget er af:	Hvis Fundamenter, Kakkelovne, Komfurer eller andre Genstande er medforsikrede, anføres dette samt Værdien for hver enkelt Del	Værdi til Forsikring	Anm.
	Indretning og Anvendelse; Loft, Gulv, Udstyrelse m. v.	Fagantal	Længde	Dybde					
h.	Halvtagsbygning indrettet til Poststald 81 II Alen a 4 h		12 1/2	6 1/2	3	Beton Pap	Kr. Overført... 20953	Kr. 324	
i	Halvtagsbygning Skiskar og Vandrasker		12	9		Pap		100	
k	Veranda ansattes bit							200	

Ejendommens samlede Forsikringssum bliver ~~20953~~
21577

- Hvilket Haandværk eller Næringsbrug drives i Ejendommen?
Lauvbrug
- Med Hensyn til Skorstene, Bagerovne og Ildsteder bemærkes om de ere lovlige?
ja
- Findes der **Dampmaskine, Gas-** eller **Petroleumsmotor** eller anden **mekanisk Kraft**?
Er Loftet i Kedelrummet af Mur eller Jern?
Hvor stor er Afstanden fra Kedlens Overkant til Loftet?
Nej
- Hvor mange Alen er der til **nærmeste** Nabosted?
Hvad benyttes dette til?
Hvad er Nabostedet tækket med?
Er Nabostedet forsikret her, og hvad er Ejerens Navn?
Nabostedets Fors. Nr., forsaavidt det er forsikret her?
over 50 Alen
Lauvbrug
Brau
L. P. Olsen
TN
- Findes der Straatag indenfor 20 Alen fra Bygningerne?
Nej
- Har denne Ejendom før været forsikret her og under hvilket Fors.-Nr.?
ja N. 7.

Denne Forretning have vi foretaget som redelige og samvittighedsfulde Mænd.

N. A. Magnusson *H. P. Christensen* *L. P. Olsen*
Vurderingsmænd. Rekvirent.

Gebyr:
Til Vurderingsmændene 8 Kr. 00 Ø.
" Branddirektøren 1 " 00 "

9 Kr. 00 Ø.

Grundrids med Afstand mellem Bygningerne og Oplysning om Brandmure. **Uforsikrede** Bygninger maa ogsaa anføres.

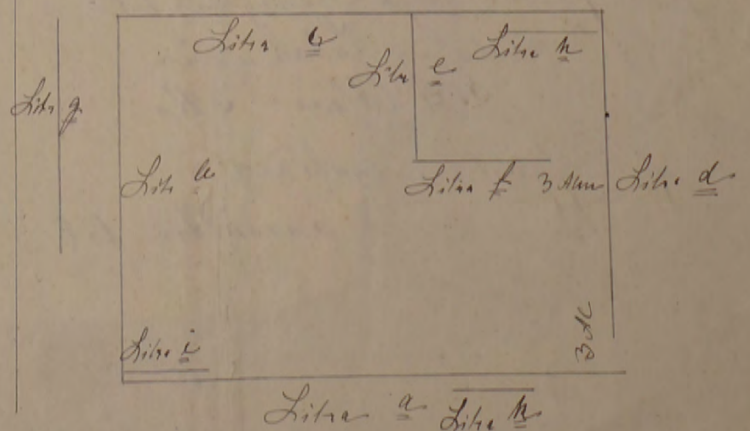

Police-Nr. 71

Barndalene Amts

Distrikt

OSKER

71

Nr. i L. B. 117

Ejer Saachjein Saachjein Peter Olsen Julius August Olsen.

Matr.-Nr. 372 i 28 Selvigsgaard By Osker Sogn

fra 1 April 1908. Vurd. 10/1009 17/2/2 9/418 10/621

Selvigsgaard Ejersnr. 72 L. 3090 R. 14.000 ~~10000~~ 18400

Bygningerne	Mure.	Tag.	Fag.	Værdi.	
				Kr.	
a. Stuehus	S. Puds M. Puds	Teg. 16		5200 5610	16150 19.950
b. Traditions Gald		1. Straal		1500 5640	7600.
c. Ex. Kostald			14	2600 4455	5620.
d. Ex. Skald, bogsp.	Beton		10	1500 2170	4.320. 8160 9160
e. Sængele. bogsp.	Bda		5	1900 1872	2250.
f. Ex. Skald	Beton	Pap Jern		225 306	180. 220.
g. Skiftetue			38 lang.	600	900.
h. Skald				324	Kedbræt. Midd. 12/13
i. Kølulag				100	
k. Veranda				200	
Vindmotor i d.					5.200
Uden for Bygn.					
Inventar:				23.607	23.299
				7.825 21.677	40000 50000

Afstand til Nabo 0 50 Al., Nr. 0 200 m h - a.
125 - skr

P. u. 20-3-1914

HO *Indl. 200* Østifternes Brandforsikring PRISSTIGNINGS-BEGÆRING

Denne Begæring kan kun benyttes, hvis Ejendommen er vurderet i de sidste 10 Aar, og der ikke efter Vurderingen er foretaget Om- eller Tilbygning.

Sum	68-000	Lb. Nr.	5226
Pr. 2	B 62-90	T. pr.	14-90
Th. Nr.	47-20	Stp.	40
B. 1 6 OKT 1947		Tall	15-30

Police Nr. 72 *Bornholms* Amts 1 Distrikt. *Norri Bogn*
 Matr. Nr. 33 a af Olsten Sogn. R. 6.800 Vejnavn og Nr. Le. Hollandsvejgaard 20
 (eller Ejendommens Navn) Bopæl Postadresse
 Ejer Hs Gaardens Lsh. Olsen Le. Hollandsvejgaard 20
 Stilling Navn (kun sædvanligt benyttet Fornavn eller Forbogstav anføres)

Tariferet 4/48

5 - 7. OCT. 1947 B

BEGÆRING
OM
PRISSTIGNINGS-FORHØJELSE

Undertegnede Ejer af nævnte Ejendom begærer her ved Forsikringssummen forhøjet som anført. — Forhøjelsen skyldes alene Byggeudgifternes Stigning siden den sidst foretagne vedtægtsmæssige Vurdering.
 Forhøjelsen maa mindst være 10%. Den samlede Sum for større Forsikringer ansættes til hele Tusinde Kroner. Summerne for de enkelte Litra eller Genstande afrundes til hele Hundrede Kroner.
 Saavel jeg selv som Brandforsikringen er berettiget til senere at kræve Forsikringssummen ændret ved Vurdering efter Vedtægts almindelige Bestemmelser.
 Policen vedlægges.

Olsten den 3 Oktober 1947

Lsh. Olsen
Ejers Underskrift.

I Tilfælde af Skade erstattes kun den virkelige Værdi i Brandens Øjeblik.

* Disse Rubrikker udfyldes efter Policen. — Ny Sum maa anføres for hvert Litra. Alle særskilt beliggende Bygninger, Maskiner og andet Inventar skal være anført i Policen for at være forsikret. Derimod er Vande, Gas og elektriske Installationer, Støbegods, Centralvarmeanlæg og sædvanligt Bygningsinventar medforsikret uden særlig Specifikation paa Policen.

Litra	Benyttelse	Ydermure	Tag	Bygningernes*	
				Gl. Sum Kr.	Ny Sum Kr.
a	Lüchhus Elektr. Installation 1000 Kr.	Gdm	Tegl	17200	21600
b	Lald Elektr. Install. 300 Kr. ibe	Gdm	Jern	11000	13500
c	Lald, Lade Elektr. Install. 300 Kr. ibe.	Gdm	Jern	9800	12000
d	Lade Elektr. Install. 400 Kr. ibe	Beton	Tegl	14300	17600
e	Brande- og Materialhus Elektr. Install. 200 Kr. ibe.	Gdm	Jern	2700	3300
Efter Vurdering af <u>8. januar 1945</u> var tidligere Sum:				55000	
Ejendommens samlede Forsikringssum bliver:					68000

Tariferingspørgsmaalene og Grundridset er besvaret og udfyldt af undertegnede efter Oplysningerne i den nævnte sidste Vurdering af Ejendommen.
 Forhøjelsen er indført i Vurderingsprotokollen.

Olsten den 3 Oktober 1947

V. Gjeller
Vurderingsmand.

- Hvilke Haandværk eller Næringsbrug drives i Ejendommen? Landbrug
- Afstand til nærmeste Nabobygning*. Afstande indtil 30 Meter opgives med nøjagtigt Maal.
 a. med haardt Tag? 125 Meter, maalt fra Litra b
 b. med Straatag? ca. 200 Meter, » » »
* Ved Ejendom med baade haardtækte og straatækte Bygninger skal Afstanden maales fra straatækt Litra.
- Er Skorstene, Bagerovne og Ildsteder lovlige? Ja
- Er der Lynafleder efter Netsystemet paa alle straatækte Bygninger? —
- Kan der ydes Nedsættelse for brandsikret Etageadskillelse i Staldbygning? 0%
Besvares med Angivelse af % - jfr. Tarifens Regler.
- Benyttes der Dampmaskine, Forbrændingsmotor eller anden mekanisk Kraft? Nej

GRUNDRIDS. Farver: Haardt Tag = Rødt. Straatag = Blaåt eller Sort. Bræddevægge med haardt Tag = Gult.

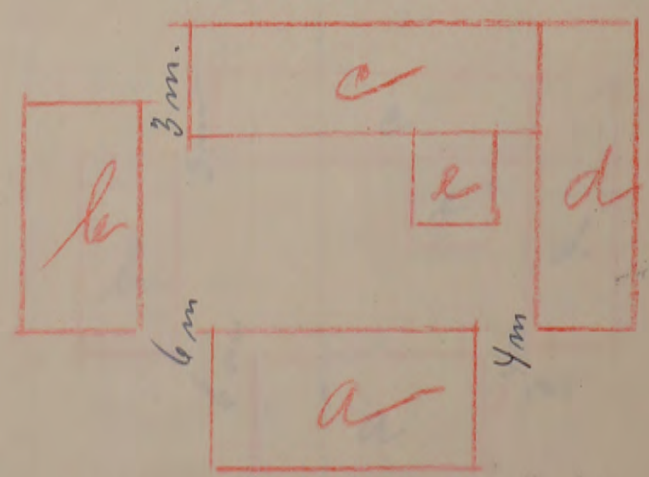

Prisstignings-Forhøjelsen er indført i Branddirektoratets Protokol/Kartotek.

Lobbeek den 4-10-1947

Marius Olsen
Branddirektor.

Maal mellem Bygningerne maa anføres i Meter. Brandmure maa angives. Uforsikrede Bygninger maa anføres.

Sum 55.000
Nr. 12848

R. 11.700 Kr.

Østifternes Brandforsikring

As. 1.170

M/VA

9. januar 1953.

Police nr. 72 matr. nr. 33a Olsker sogn, Ll. Hollændergård.
Gårdejer Chr. Olsen.

På den modtagne vurdering er garagen anført uforsikret med en værdi af ca. 2 000 kr. Efter tariffens regler skal dette beløb tillægges ved beregning af præmiesatsen, således at denne må ansættes efter sum 102 000 kr.

./.
Da præmien på grund af dette forhold vil stige uforholdsmæssigt, tilbagesender vi vurderingen for eventuel berigtigelse af forsikringssummen til kr. 98 000 kr. Vurderingen forventes snarest påny indsendt for udstedelse af policen.

Med hilsen

B.l.

Hr. branddirektør Marcus Blem, R. af Dbg.,
Strandvejen 45,
Rønne.

Østifternes Brandforsikring

POSTKONTO 1331.
TELEFON
BYEN 9210.



STIFTET 1889

VESTER VOLDGADE
104
KØBENHAVN V.

9. januar 1953.

16 JAN. 1953

Police nr. 72 matr. nr. 33a Olsker sogn, Ll. Hollændergård.
Gårdejer Chr. Olsen.

På den modtagne vurdering er garagen anført uforsikret med en værdi af ca. 2 000 kr. Efter tariffens regler skal dette beløb tillægges ved beregning af præmiesatsen, således at denne må ansættes efter sum 102 000 kr.

./.
Da præmien på grund af dette forhold vil stige uforholdsmæssigt, tilbagesender vi vurderingen for eventuel berigtigelse af forsikringssummen til kr. 98 000 kr. Vurderingen forventes snarest påny indsendt for udstedelse af policen.

Med hilsen

Godt Dag!

Foranledende til Efterretning. Der bedes
tale med Olsen om Sagen.

Venlig Hilsen
Blem

B.l.

Hr. branddirektør Marcus Blem, R. af Dbg.,
Strandvejen 45,
Rønne.

Hjnderingen fremmes mange, idet jeg nu nævner
at have ordnet Sagen fornøjligt med Olsen.
Undskyld den mangelfulde Udførelse.
Med venlig Hilsen
O. Kjeller

R. 11.000 Kr.

Fundamenter, elektrisk Installation og Støbegods m. m., der medforsikres, anføres under den Bygning, hvori de findes.

Police Nr. 7b *Thorsholms* Amts *m* Distrikt.

Tariferet-10/40

14 AUG 1940
Aar 1940 den 10 Aug

har undertegnede Vurderingsmænd foretaget nedenstaaende Beskrivelse og Vurdering til Indtegning

i Østifternes Brandforsikring af Bygningerne paa Matr. Nr. 334 af 29 Solgød By *Skærbjerg* Sogn

tilhørende *Saurager* (Stilling) *Christian Møller* (Navn) Vejnavn og Nr. _____ (eller Ejendommens Navn).

Le Hollerupsgaard (Bopæl) *pu. Tejn II* (Postadresse) Ejer tillige af Police Nr. *Nej* (Har Ejeren ikke andre Forsikringer skrives: Nej).

A 20 AUG 1940 KH Bygningernes							Specifikation af medforsikrede Fundamenter, elektrisk Installation og Støbegods m. m.	Værdi for hver Bygning og hver Genstand Kr.	Totalsum for hvert Litra Kr.
Litra	Anvendelse; Indretning, Udstyrelse m. v. og Areal	Fagantal	Længde	Dybde	Højde	Ydermure			
a	<i>Stuehus</i> Betonfundament, Bygning, Betonfundament, br. Hens. til Mure, Vinkeltag af tegl, for forsikret for 9100 Kr. forbruges til 91 m ² a. 130. Kr. Tilbygning over Vokstendøren	6	11.20	8.10	3.50	br. Hens. tegl		11800 300 550 150	12800
b	<i>Skaldbygning</i> Betonfundament, den ene Side Brandsmur den anden Side Bindingsværk, af br. Hens. Mure, Vinkeltag af Yern for forsikret for 6200 Kr., forbruges til 137 m ² a. 60. Kr.	9	18.25	7.50	2.50	br. Hens. Yern			8200
c	<i>Skald og Ladebygning sammen</i> Byggemåde som Litra b. for forsikret for 5500 Kr. forbruges til 138 m ² a. 60. Kr.	9	18.25	6.60	2.50	br. Hens. Yern			7800
d	<i>Ladebygning, Betonfundament</i> Betonfundament af Beton, Vinkeltag af tegl, for forsikret for 7900 Kr. forbruges til 176 m ² a. 60. Kr.	11	23.20	7.50	3.00	Beton tegl	2 Murgnyder	10600 100	10700
e	<i>Brænde og Materialhus</i> Hæmpestenfundament, Bindingsværk Mure af br. Hens. Vinkeltag af Yern for forsikret for 1300. Kr. forbruges til 44 m ² a. 45 Kr.	3	6.70	6.65	2.70	br. Hens. Yern			2000
Bygningerne er ikke forandret siden forrige Vurdering. 9 Maj 1938									
Eftersatte forbrugs Sum 30000 Kr.									
Forbrugs Sum 11000									
Forsikrings Sum 41000 Kr.									
Overføres...								41000	

Løbe Nr. 3925 T.pr. 5.80
20 AUG 1940 St. 0.90
Tils. B. Indt. 6.20

* Haardt Tag paalagt Straatag skrives, f. Eks. Plader paa Straa. Dels haardt Tag og dels Straatag skrives, f. Eks. Plader og Straa.

Vend om!

Bygningernes								Specifikation af medforsikrede Fundamenter, elektrisk Installation og Støbegods m. m.	Værdi for hver Bygning og hver Genstand Kr.	Totalsum for hvert Litra Kr.
Litra	Anvendelse; Indretning, Udstyrelse m. v. og Areal	Fagantal	Længde Meter	Dybde Meter	Højde Meter	Ydermure	Tag			
								Overført...		

Ejendommens samlede Forsikringssum bliver Kr. 41000

- Hvilke Haandværk eller Næringsbrug drives i Ejendommen? *Landsbrug*
- Er Skorstene, Bagerovne og Ildsteder lovlige? *Ja*
- a. Findes der Dampmaskine, Eksplosionsmotor eller anden mekanisk Kraft?
(Er der Eksplosionsmotor, udfyldes et Oplysningsskema). *Nej*
b. I Træbearbejdningsvirksomheder maa Antallet af Høvlebænke og Specifikation af Maskinerne opgives.
- a. Hvor stor Afstand er der til nærmeste Nabobygning med haardt Tag? *185* Meter, maalt fra Litra *h*
b. » » » » » » » » » » Straatag? *over 200* » » » » »
Anm.: Af Hensyn til rigtig Beregning af Præmien er det absolut nødvendigt, at begge Afstandsspørgsmaal besvares. Afstande indtil 200 m maa opgives med nøjagtigt Maal. Afstande derover skrives blot over 200 m.
- a. Findes der Lynafleder efter Netsystemet? *Nej*
b. Hvilket Firma har udført Anlægget og hvilket Aar?
- Har denne Ejendom før været forsikret her og under hvilket Police-Nr.? *72*

Denne Forretning har vi foretaget som redelige og samvittighedsfulde Mænd.

V. Kjeller Vurderingsmænd. *H. Jensen* Vurderingsmænd. *Chr. Olsen* Rekvirent.

Gebyr:	Fra Foreningen		Af Ejeren	
	Kr.	Øre	Kr.	Øre
Til Vurderingsmændene ..	8	00		
» Branddirektøren.....	1	00		
For Beskrivelsen.....	2	00		
» Ny Forsikring.....				
Ialt...	11	00		

Til foranstaaende Vurdering har jeg intet at bemærke.

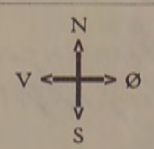

Grundrids med Afstand mellem Bygningerne og Oplysning om Brandmure. Uforsikrede Bygninger maa ogsaa anføres.

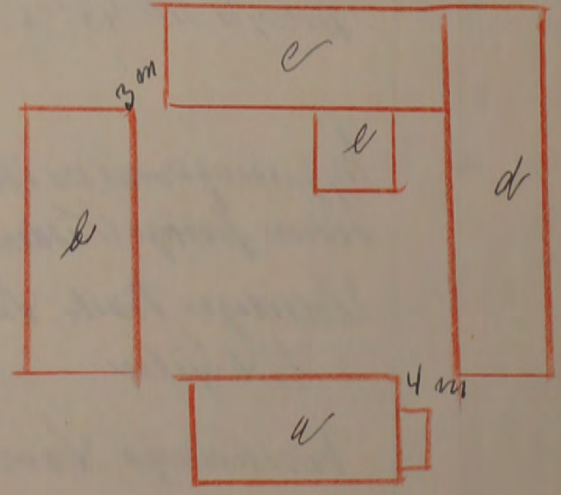

Grundridsfarver: Haardt Tag = Rødt. Straatag = Blaat eller Sort. Bræddevægge med haardt Tag = Gult.

Alle til en Ejendom hørende Bygninger optages baade i Beskrivelse og Grundrids, selv om alle Litra ikke omvurderes.

✓ Lidel. 1-00

B. Amt W. Distr.

TARIFERINGS-MEDDELELSE.

Police Nr. 72. Matr. Nr. 33 a 29 Skovd. Olsker Sogn

Ejer: Gdpr. Chr. Olsen.

LN-9 OKT 1936 EN

Tekst:

Litra b lakket med Straa og Plader.
 c " " Plader
 d " " Tegl og Plader.
 e " " Plader.

Afland mellem a x b 5 m. Grundt. Medd. 30/36
 " " b x c 2,5 m.

Ny Tarifiering.

Genforsikr. Kr.

16 8.000 - 2 1/2 - 2.00.
 2 11.700 - 4 - 4.68.
 42 5.200 - 12 1/2 - 6.50.

24.900

0.60 13.18.

46 2.35.

10.82 ✓

Løbe Nr.	T.pr.
Dato 9. OKT. 1936	St.
Tils. b.	Ialt:

Tarifierings-10/36

9.100
 4.000
 1.000
 2.5
 10.45
 12.27
 104
 1.58
 10.69
 6.900
 5500
 20800

Overføres...

4 MAJ 1938

K F H P S M O Sv. 2 3 4 5 6 7 8 9 10 11 12 13 14 15 16 17 18 19 20 21 22 23 24 25

Police Nr. 72 Olsker Sogn. B. - m. Distrikt.
 Matr. Nr. 33 a 29 Skovd. By. L. Hollenderg.
 Ejer. Gdpr. Chr. Olsen Tejn

Kyrt Kort.

Kontingent	31.31	34.42	23.19	19.18	10.27
Midl. nedst.	69 31 31	69 34 42	Midl. nedst.	Midl. nedst.	Midl. nedst.
579 6 48	6.41 7.10	0.60 23.13	60 13.18	54 12.27	4.22 4.82
24 82	27.32	46 1.36	130 10.82	104 1.58	18 31
		4/32. Porto: 50 0			10 69

Skal
 opføres på
 den en
 den an
 de skov
 binkul
 skovs
 og skov
 skovs
 skovs
 skovs

Vend om!

12 A. 2. 1936. 10.000. 25452.
 12 C. 1. 1. 1927. 10.000. 10821.

1.00

Fundamenter, elektrisk Installation og Støbegods m. m., der medforsikres, anføres under den Bygning, hvori de findes.

21. MAJ 1938

Police Nr. 72

Amts B

Distrikt. m

Tariferet-10/38

Aar 1938 den 9. Maj har undertegnede Vurderingsmænd foretaget nedenstaaende Beskrivelse og Vurdering til Indtegning

i Østifternes Brandforsikring af Bygningerne paa Matr. Nr. 33 a af By. Rønde Sogn

tilhørende Sørensen Christian Olsen (Navn)

Ejer tillige af Police Nr.

R. Hollandsgaard (Bopæl) nr Tjern 22 (Postadresse)

(Har Ejeren ikke andre Forsikringer skrives: Nej.)

Litra	Anvendelse; Indretning & Udstyrelse m. v.	Fagantal	Længde	Dybde	Højde	Ydermure	Tag	Specifikation af medforsikrede Fundamenter, elektrisk Installation og Støbegods m. m.	Værdi for hver Bygning og hver Genstand	Totalsum for hvert Litra
									Kr.	Kr.
a	<u>Stuehus</u> Grundmur og Bygning opført paa Betonfundament. Ydermurene paa Stuen og Skur med Kanal, Vindkæld- tag med Cement Dej. Indvendigt 4 Reboiler i 4 Værelser, Forstue, Spisestue og Køkken. I hele Bygningen er der Brændegulv og Brændeloft. Loft med Pap, overalt godt udstyret. I Taget er der et Loftsværelse med 10 m ² Brædder og Malet. Under Bygningen er der 60 m ² Kældere af Beton og Skovkorsot af br. Sten									
	91 m ² a 92 Kroner		6.11.20	8.10	3.30				8400	
	Tilbygning over Høkkendene i Bygningen er der 2 Høkkendene og 1 Høkkendene								2000	
									4000	
									1000	9100
b	<u>Salbygning</u> opført paa Betonfundament den ene Side Grundmur den anden Bindingsværk og br. Sten til Ydermurene og Vindkældtag af Jern. Indvendigt til Svinesæde og Høstestald. Taget og Høstestalds Loft af Brædder og Trægler. Gulv af Beton Fliser og Plader god Skaldindretning									
	137 m ² a 45 Kroner		9.18.25	7.50	2.50				6200	
c	<u>Skald og Ladebygning</u> opført paa Betonfundament den ene Side Bdr og br. Sten den anden Grundmur og br. Sten Vindkældtag af Jern, indvendigt til Høstestald og Lade. Brændeloft i 6 Tag Betongulv i hele Bygningen god Skaldindretning og indlagt Vand i Høstestald									
	122 m ² a 45 Kroner		9.18.50	6.50	2.50				5500	
										20800

Lobe Nr.
 Dato 24 MAJ 1938
 Tills. 90 ialt: 104

Vend om!

Vend om!

tidl. 100

Vurdering til Nedsættelse.

Fundamenter, elektrisk Installation og Støbegods m. m., der medforsikres, anføres under den Bygning, hvori de findes.

Ø. B.
Ank 31. MAR. 1932
Aar 1932

Police Nr. 22 af Ramsholms Amts Distrikt.

Tariferet 1/32.

den 26. Marts har undertegnede Vurderingsmænd foretaget nedenstaaende Beskrivelse og Vurdering til Indtegning

i Østifternes Brandforsikring af Bygningerne paa Matr. Nr. 339 af Olbu Sogn

No. 1111		Adresse)	
rsikringssummer		Totalsum	
		for hvert Litra	
		Kr.	
			5.00
			75-
			8000
			5200
			4600
			6200
			900
			24900

5. OCT. 1936

Dalveby 25/9-36

Østifternes Brandforsikring
København

Det attesteres hermed at der paa Polies nr. 7 1/2
Olbu Sogn, tilhørende Gaardens Elev. Olbu, nu er
Plade Tag paa Litra c Tag og Plader paa Litra d og
Plader paa Litra e, paa Litra b er pudsede
Korsatag paa den ene Side og Plader paa den anden.
Mellem Litra a og b er en Afstand af 5 alleter og
mellem b og c 2,60 alleter

Ortødeget
Karl Nielsen

1 - Bemærkning ved indtegnings-
Nær Doff. Tordenskjold Kirke
(Makemalshus og Brandhus)
Gårde af Det.

44 m ² a 20 kr.	4 6.70	665 250	13 1/2	900
Overføres...	30000	Overføres...		24900

Vend om!

Vurdering til Nedsættelse.

Fundamenter, elektrisk Installation og Støbegods m. m., der medforsikres, anføres under den Bygning, hvori de findes.

Ø. B.
Ark 31. MAR. 1932
Aar 1932

Police Nr. 12 Ramholms Amts Distrikt.

Tarifferet 4/32.

har undertegnede Vurderingsmænd foretaget nedenstaaende Beskrivelse og Vurdering til Indtegning

i Østifternes Brandforsikring af Bygningerne paa Matr. Nr. 339 af By Olsø Sogn

tilhørende Gaarden (Stilling) Carl Otto Olsen (Fulde Navn) S. V. Landsgaard (Bopæl) No. 11 (Postadresse)

Bygningernes							Specifikation af medforsikrede Fundamenter, elektrisk Installation og Støbegods m. m.		Nye Forsikringssummer	
Litra	Anvendelse:	Fagantal	Længde	Dybde	Højde	Ydermure	Tag	Tidligere Forsikringssum Totalsum for hvert Litra Kr.	Værdi for hver Bygning og hver Genstand Kr.	Totalsum for hvert Litra Kr.
			Meter	Meter	Meter					
9	Støbning Grundmur med Lindkalk. Indmurede Plaster indf. i m. og i den indholdes 2 vandløb, falden, forløb og Stribestammer. Overalt indf. i Støbningerne indf. i kælderen med den og Støbningerne, holdinger den og holdinger i kælderen og Stribestammerne Støbe og Støb. Og kælderen er muret af Løge indf. i kælderen. 2 Støbning af i den. 2 m 20 80 m. 6 m 20 80 m. 3 m 20 80 m. Støbning af kælderen indf. i kælderen 2 m 20 80 m. og 2 m 20 80 m. indf. i kælderen.		11.20	1.50	2.50	6 Plaster Alten Area	Støbning 1 m 20 80 m. 3 m 20 80 m.	9300	4300 200 250 150 100	8000
6	Støb og Ladebygning. Lindkalk. indf. i kælderen, indf. i kælderen og Støbning. Støbning af kælderen af Støb og Støbning samt Støb af Støb og Støbning 137 m ² 38 m.		9	18.25	1.50	2.50	6 Plaster Alten Area	5280		5200
4	Støb og Ladebygning. Grundmur og Lindkalk. indf. i kælderen, Støb og Støb. Støbning i 6 m Støb af Støb i kælderen og Støbning af Støb indf. i kælderen Støb. Støbning er indf. i kælderen 122 m ² 638 m.		9	18.50	1.60	2.50	6 Plaster Alten Area	7880 1831		4600
d	Ladebygning. Lindkalk. Grund. Ladebygning af Støb og Støbning Maleri og indf. i kælderen 5 m 20 80 m. Støbning.		11	23.50	1.50	3	Grundmur Alten Area	8800	6100 100	6700
1	Bygning med Lindkalk. Støbning af Støbning med Maleri og Støbning Støbning af Støb.		4	6.70	1.60	2.50	6 Plaster Alten Area	1840		900
Overføres...								30000	Overføres...	24900

Vend om!

Bygningernes								Specifikation af medforsikrede Fundamenter, elektrisk Installation og Støbegods m. m.		Nye Forsikringssummer	
Litra	Anvendelse:	Fagantal	Længde	Dybde	Højde	Ydermure	Tag	Tidligere Forsikringssum	Værdi for hver Bygning og hver Genstand	Totalsum for hvert Litra	
								Totalsum for hvert Litra Kr.			Kr.
			Meter	Meter	Meter						
							Overført		Overført...		
Tidligere samlet Forsikringssum var Kr.								30 000			
Ejendommens samlede Forsikringssum bliver Kr.											24 900

1. Hvilke Haandværk eller Næringsbrug drives i Ejendommen? g
 2. Er Skorstene, Bagerovne og Ildsteder lovlige? Ja
 - 3 a. Findes der **Dampmaskine, Eksplosionsmotor** eller anden **mekanisk Kraft**?
(Er der Eksplosionsmotor, udfyldes et Oplysningsskema.) Nej
 - b. I **Træbearbejdningvirksomheder** maa Antallet af Høvlebænke og Specifikation af Maskinerne opgives.
 - 4 a. Hvor stor Afstand er der til nærmeste Nabobygning med **haardt Tag**? 125 Meter, maalt fra Litra..... 9
 - b. " " " " " " " " " **Straatatag**? 200 " " " " " " " " " 9
- Anm.:** Af Hensyn til rigtig Beregning af Kontingentet er det absolut nødvendigt, at begge Afstandsspørgsmaal besvares. Afstande indtil 200 m maa opgives med nøjagtigt Maal. Afstande derover skrives blot over 200 m.
- 5 a. Findes der **Lynafleder** efter **Netsystemet**? Nej
 - b. Hvilket **Firma** har udført Anlægget og hvilket **Aar**?
 6. **Har denne Ejendom før været forsikret her og under hvilket Police Nr.?** Ja Ch: 72

Vi erklærer herved, at vi ved denne Vurdering til Nedsættelse, der er begæret af den Forsikrede, har ansat Ejendommens Bygninger til den Værdi, som vi skønner Bygningerne har i Dag, og saaledes at vi fremdeles anser denne Ejendom for at være forsikret til fuld Værdi.

Denne Forretning har vi foretaget som redelige og samvittighedsfulde Mænd.

V. Skjeller *A. Jensen* *E. Olsen*
 Vurderingsmænd. Rekvirent.

Gebyr:
 Til Vurderingsmændene Kr. Ø.
 „ Branddirektøren „ „
 Kr. Ø.

Til foranstaaende Vurdering har jeg intet at bemærke.

[Signature]
 Branddirektør.

Grundrids med Afstand mellem Bygningerne og Oplysning om Brandmure. Uforsikrede Bygninger maa ogsaa anføres.

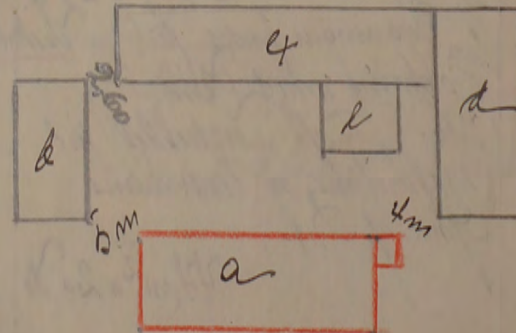

Grundridsfarver: Haardt Tag - Rødt. Straatatg - Blaåt eller Sort. Bræddevejge med haardt Tag - Gult.

150

Hver Vurdering forsynes med Grundrids; Fundamenter, Støbegods, elektrisk Installation og andre Genstande, der medforsikres, anføres under den Bygning, hvori de findes.

O.B.
Ank 25 JUL 1923
Besv.

Police Nr. **72**

19

Amts Distrikt.

Parlfret

Aar **1923** den **16 Juni** har undertegnede Vurderingsmænd foretaget nedenstaaende Beskrivelse og Vurdering til Indtegning

i Østifternes Brandforsikring af Bygningerne paa Matr. Nr. **33a** af **29 Løvsingd** By **Olstun** Sogn

tilhørende **H. Gaarder Carl Christian Olsen** (Stilling); tidligere Ejer var **August Olsen** (Lad Byder)

BJ 27 JUL 1923 IV

Bygningernes

Litra	Indretning og Anvendelse; Loft, Gulv, Udstyrelse m. v.	Fagantal	Længde	Dybde	Højde	Ydermure af:	Tag er af:	Specifikation af Fundamenter, Støbegods, elektrisk Installation o. a. Genstande, der medforsikres, under hvert Litra	Værdi for hver Bygning og hver Genstand	Totalsum for hvert Litra										
								Kr.	Kr.											
a	<u>Stuehus</u> indrettet til Betsal og med 4 Wærelser, Toaletter, Spisekammer og Kjøkkens. I alle Wærelser er Broddegulv og Broddeloft belagt med Pap. Wærelserne er godt indstøbet med Maling og Tapeter. Der findes 2 Kasser af brændt Sten $91 m^2$ a $100 k$ Kjøkkensforstærkning Stald og Ladebygning med <u>Reststald</u> Løvsing og <u>Wognport</u> . I Stalden a Loft af Brodder og Logter samt Gulv af br Sten eller Bræsten	6	11,20	8,10	2,50	br Sten	Tege Pap	<i>Gulv Cement</i> 1,60 1,30 3	9100 200	9300										
b	Stald og Ladebygning med <u>Reststald</u> Løvsing og <u>Wognport</u> . I Stalden a Loft af Brodder og Logter samt Gulv af br Sten eller Bræsten	9	18,25	7,50	2,50	Biton Sten			5480											
c	Stald og Ladebygning med <u>Reststald</u> Løvsing og <u>Wognport</u> . I Stalden a Loft af Brodder og Logter samt Gulv af br Sten eller Bræsten	9	18,50	6,60	2,50	Biton Sten			4880											
d	Ladebygning med Lade Lo Løvsing og <u>Indkørselsport</u> og <u>Wognport</u> . I det 3 Fag er lagt Broddeloft.	11	23,50	7,50	3	Biton Sten			8800											
e	Bygning til <u>Weste</u> <u>smagkrog</u>	4	6,70	6,60	2,50	br Sten			1340											
<div style="display: flex; justify-content: flex-end;"> <table style="margin-left: auto;"> <tr><td>16 -</td><td>9.300 -</td><td>2 1/2</td><td>2.33</td></tr> <tr><td>42 -</td><td>20.700 -</td><td>14</td><td>28.98</td></tr> <tr><td colspan="2" style="border-top: 1px solid black;">30.000</td><td colspan="2" style="border-top: 1px solid black;">31.31</td></tr> </table> </div>									16 -	9.300 -	2 1/2	2.33	42 -	20.700 -	14	28.98	30.000		31.31	
16 -	9.300 -	2 1/2	2.33																	
42 -	20.700 -	14	28.98																	
30.000		31.31																		
10-16 <i>pub</i>																				
Overføres . . .								30000												

Vend om!

Bygningernes							Specifikation af Fundamenter, Støbegods, elektrisk Installation o. a. Genstande, der medforsikres, under hvert Litra	Værdi for hver Bygning og hver Genstand Kr.	Totalsum for hvert Litra Kr.
Litra	Indretning og Anvendelse; Loft, Gulv, Udstyrelse m. v.	Fagantal	Længde	Dybde	Højde	Ydermure er af:			
			Meter	Meter	Meter				
								Overført . . .	30000
								Ejendommens samlede Forsikringssum bliver Kr.	30000

1. Hvilke Haandværk eller Næringsbrug drives i Ejendommen? *Landbrug*

2. Er Skorstene, Bagerovne og Ildsteder lovlige? *Ja*

3 a. Findes der **Dampmaskine, Eksplosionsmotor** eller anden **mekanisk Kraft**?
(Er der Eksplosionsmotor, udfyldes et Oplysningskema.) *Nei*

b. I **Træbearbejdningsvirksomheder** maa Antallet af Høvløbænke og Specifikation af Maskinerne opgives.

4 a. Hvor stor Afstand er der til nærmeste Nabobygning med **haardt Tag**? *Over 100 Meter, maalt fra Litra a*

b. " " " " " " " " **Straatag**? *113 " " " " "*

Anm.: Af Hensyn til rigtig Beregning af Kontingentet er det absolut nødvendigt, at begge Afstandsspørgsmaalene besvares. Afstande indtil 200 m maa opgives med nøjagtigt Maal. Afstande derover skrives blot over 200 m.

5. Har denne Ejendom før været forsikret her og under hvilket Police Nr.? *Ja Nr. 72*

Denne Forretning har vi foretaget som redelige og samvittighedsfulde Mænd.

Bemærk:
I Henhold til Vedtægtens § 16 træder enhver lovtlig holdt Vurdering i Kraft ved Vurderingsforretningens Underskrift, naar Forsikringssummen ikke overstiger 40.000 Kr., medens Risikoen for Forsikringer med højere Forsikringssum først begynder at løbe fra Policens Udstedelsesdag.

H. A. Magnusen Vurderingsmænd. *Chr. Olsen* Rekvirent.

Gebyr:
Til Vurderingsmændene *10* Kr. 00 Ø.
" Branddirektøren *1 30*
11 Kr. 30 Ø.

Til foranstaaende Vurdering har jeg intet at bemærke.

Grundrids med Afstand mellem Bygningerne og Oplysning om Brandmure. **Uforsikrede** Bygninger maa ogsaa anføres.

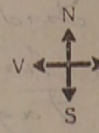
Grundridsfarver:  Straatag - Blaåt el. sort.
Haardt Tag - Rødt. Bræddevægge og haardt Tag - Gult.

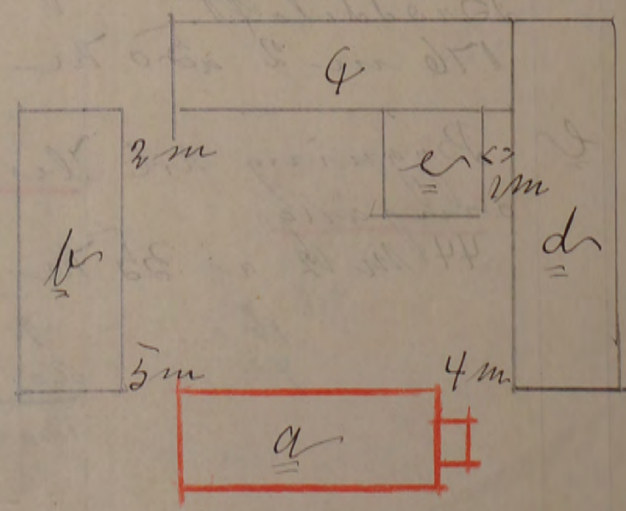

Alle til en Ejendom hørende Bygninger optages baade i Beskrivelse og Grundrids, selv om ikke alle Litra omvurderes.

M. J. Jørgensen
Branddirektør.

60

Hver Vurdering forsynes med Grundrids, og Fundamenter, Støbegods, elektrisk Installation og andre Genstande, der med-
 forsikres, anføres under den Bygning, hvori de findes.

Ankt. 2. SEP. 1916
 Borsv.

Pol. Nr. 72 Amts Distrikt.

Tariforet.

Aar 1916 den 6 September har undertegnede Vurderingsmænd foretaget nedenstaaende Beskrivelse og Vurdering til

Indtegning i „Østifternes Brandforsikring“ af Bygningerne paa Matr. Nr. 33 a af 29 Selvejendoms By Olsku
 Sogn Bornholms Amt, tilhørende Gaarden Charles Byder tidligere Ejer var August Olsen

Litra	Bygningernes				Yder- murene er af:	Taget er af:	Hvis Fundamenter, Kakkelovne, Komfurer eller andre Genstande er medforsikret, an- føres dette samt Værdi for hvert enkelt Del	Værdi til Forsikring	Anm.
	Indretning og Anvendelse; Loft, Gulv, Udstyrelse m. v.	Fagantal	Længde	Dybde					
		Meter (At.)	Meter (At.)	Meter (Al.)			Kr.	Kr.	
a	Biboelsesbygning. Indrettet til Biboelses med 4 Værelser samt Kjökken og Forstue. Der findes Brøddloft med Papbekledning og Brøddgælder. Værelserne er godt udstyret med Maling Tapeter og færdigsættede Gulve. Der findes 2 Stue 24 Centimeter Skorsten af brændte Sten 91,5 m ² a 50 Kr	6	11,25	8,15	2,85	41 Sten Cement Legl		4575	
	Tilbygning Forstue ansettes til.	1,50	1,50	2,50	41 Sten	Pap		125	
							Overføres..	4700	

Litra	Bygningernes				Ydermurene er af:	Taget er af:	Hvis Fundamenter, Kakkelovne, Komfurer eller andre Genstande er medforsikret, anføres dette samt Værdien for hver enkelt Del	Værdi til Forsikring	Anm.	
	Indretning og Anvendelse; Loft, Gulv, Udstyrelse m. v.	Fagantal	Længde	Dybde						Højde
		Meter (Al.)	Meter (Al.)	Meter (Al.)			Kr.	Kr.		
	<i>De øvrige litra uforandrede</i>						Overført...	4700	10.868	

Ejendommens samlede Forsikringssum bliver 4700
15.568

- Hvilket Haandværk eller Næringsbrug drives i Ejendommen?
Landbrug
- Med Hensyn til Skorstene, Bagerovne og Ildsteder bemærkes, om de er lovlige?
Ja
- Findes der **Dampmaskine, Gas-** eller **Petroleumsmotor** eller anden **mekanisk Kraft**?
Er Loftet i Kedelrummet af Mur eller Jern?
Hvor stor er Afstanden fra Kedelens Overkant til Loftet?
(Er der Petroleum-, Benzin- el. lign. Motor, bedes Motorskema udfyldt og vedlagt)
Nej
- Hvor mange Meter (Al.) er der til nærmeste Nabosted med **brandfrit Tag**?
" " " " " " " " **Straatag**?
Hvad benyttes **nærmeste** Nabosted til?
Er det forsikret her, og hvad er Ejerens Navn?
Nærmeste Nabosteds Pol. Nr., forsaavidt det er forsikret her?
Over 50 Meter
dito
Landbrug
Ja August Olsen
- Har denne Ejendom før været forsikret her og under hvilket Pol.-Nr.
Ja

Denne Forretning har vi foretaget som redelige og samvittighedsfulde Mænd.

Grundrids med Afstand mellem Bygningerne og Oplysning om Brandmure. **Uforsikrede** Bygninger maa ogsaa anføres.

H. A. Mogensen Vurderingsmænd. *A. Jensen* *Charles Bjørner* Rekvirent.

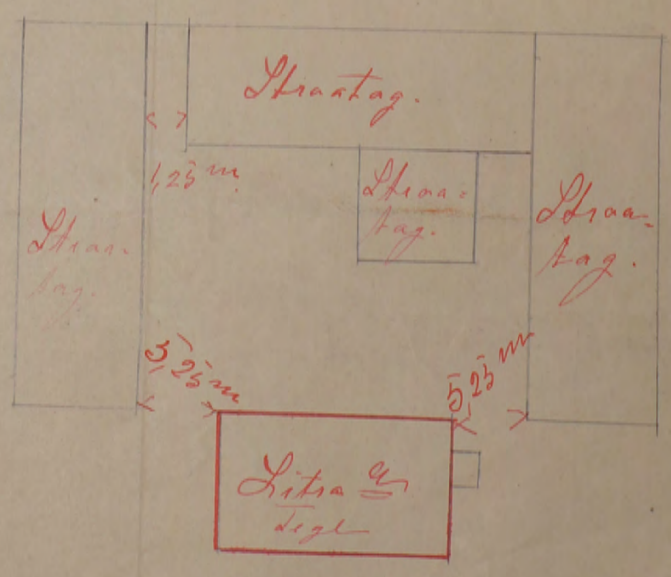

Gebyr:
Til Vurderingsmændene 4 Kr. 000.
" Branddirektøren " 50 "
4 Kr. 300.

Pol Nr. **72**

Amts

Distrikt.

Aar 1909 den 10 April

har undertegnede Vurderingsmænd foretaget nedenstaaende Beskrivelse og Vurdering til

Indtegning i „Ostifternes Brandforsikring“ af Bygningerne paa Matr. Nr. 33 a af 29 Lilvejgaard By Olsken

Sogn Bosundhus Amt, tilhørende Ligning over Olsken; tidligere Ejer var Frits Danc

Litra	Bygningernes				Ydermurene ere af:	Taget er af:	Hvis Fundamenter, Kakkelovne, Komfurer eller andre Genstande ere medforsikrede, anføres dette samt Værdien for hver enkelt Del	Værdi til Forsikring	Anm.
	Indretning og Anvendelse; Loft, Gulv, Udstyrelse m. v.	Fagantal	Længde	Dybde					
<u>a</u>	<u>Bindingsværksbygning</u> <u>Kiøsthus, indrettet til</u> <u>11 Værelser alle med Brude</u> <u>loft, Brudekjole, 7. Bænk</u> <u>gulv, 4. Maler og Tapetværk</u> <u>10 og Kachel, de øvrige</u> <u>der findes 2 Cabine Skovskue</u> <u>af træ og brændte Plæ</u> <u>a 13," 374 # Al. a 9 Kr.</u>		Alen	Alen	Alen		Kr.	Kr.	
		13	41	9 ³ / ₄	3 ³ / ₄	<u>br. Plæn</u> <u>og bl. Væg Plæn</u>		3366	
<u>b</u>	<u>Skaldbygning, Bindingsværk</u> <u>indrettet til Maskinrum, Ford</u> <u>Køleskabet med stædt, smidde</u> <u>Brudestoft over 3 Dag, Kjøbber</u> <u>af Brude i Køleskabet og Løine</u> <u>hvis, 360 # Al. a 9 Kr.</u>								
		9	30	12	4	<u>Bræn</u> <u>og bl. Plæn Plæn</u>		3240	
<u>c</u>	<u>Skald og Lædebygning</u> <u>indrettet til Kølshald Læde og</u> <u>Tørskole Brudestoft over 4 Dag</u> <u>Bekvæmlig, 4 Dag</u> <u>321 # Al. a 8 Kr.</u>								
		9	30	10 ³ / ₄	3 ³ / ₄	<u>br. Plæn</u> <u>og bl. Væg Plæn</u>		2568	
<u>d</u>	<u>Part af Lædebygning</u> <u>indrettet til Ford. Vognport</u> <u>Køleskammer, Løstøpskammer</u> <u>Løstøpskammer, Brudestoft, 3 Dag</u> <u>Bilbygning, 3 Dag 450 # Al. a 10 Kr.</u>								
		12	37 ¹ / ₂	12	4	<u>Grændum</u> <u>af Bræn Plæn</u>		4500	
<u>e</u>	<u>Vestkorrigangslange</u> <u>112 # Al. a 5 Kr</u>								
		3	10 ³ / ₄	10 ³ / ₄	3 ³ / ₄	<u>br. Plæn</u> <u>og bl. Væg Plæn</u>		560	
Overføres...								14234	

Litra	Bygningernes				Ydermurene ere af:	Taget er af:	Hvis Fundamenter, Kakkelovne, Komfurer eller andre Genstande ere medforsikrede, anføres dette samt Værdien for hver enkelt Del	Værdi til Forsikring	Anm.
	Indretning og Anvendelse; Loft, Gulv, Udstyrelse m. v.	Fagantal	Længde	Dybde					
			Alen	Alen	Alen		Kr.	Kr.	
							Overført...		

Ejendommens samlede Forsikringssum bliver

14234

- Hvilket Haandværk eller Næringsbrug drives i Ejendommen?
Lautbrø
- Med Hensyn til Skorstene, Bagerovne og Ildsteder bemærkes om de ere lovlige?
ja
- Findes der **Dampmaskine, Gas- eller Petroleumsmotor** eller anden **mekanisk Kraft**?
Er Loftet i Kedelrummet af Mur eller Jern?
Hvor stor er Afstanden fra Kedlens Overkant til Loftet?
57
- Hvor mange Alen er der til **nærmeste** Nabosted?
Hvad benyttes dette til?
Hvad er Nabostedet tækket med?
Er Nabostedet forsikret her, og hvad er Ejerens Navn?
Nabostedets Fors. Nr., forsaavidt det er forsikret her?
*over 50 Alen
Lautbrø
Købe
ja L. P. Olsen
ja 72*
- Findes der Straatag indenfor 20 Alen fra Bygningerne?
nej
- Har denne Ejendom før været forsikret her og under hvilket Fors.-Nr.?
ja 72

Denne Forretning have vi foretaget som redelige og samvittighedsfulde Mænd.

Grundrids med Afstand mellem Bygningerne og Oplysning om Brandmure. **Uforsikrede** Bygninger maa ogsaa anføres.

H. A. Mogensen Vurderingsmænd.
Ludvig Olsen Kalkvirent.

Gebyr:

Til Vurderingsmændene	Kr.	Ø.
„ Branddirektoren	„	„
	Kr.	Ø.

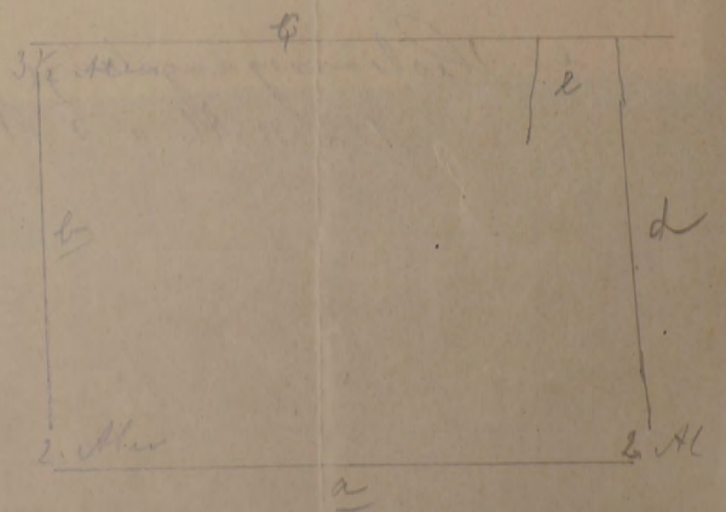

Police-Nr. 72

Barndal Amts Distrikt

Nr. i L. B. 123

Ejer ~~Landsbyen Lunde, P. M. Olsen, Julius August Olsen, Charles Bygder.~~
Fru Elisabeth Marie Bygder, Egidius Erik Olsen.

DISKER

Matr.-Nr. 332 i 29 Solvejgaard By, Sløker Sogn

fra 190 Vurd. 10/409 6/16 16/7 23

op 28 Solvejgaard, Lille Høllandsgaard

Bygningerne.	Mure.	Tag.	Fag.	Værdi.
				Kr.
a. Stuehus	3	1	1	5500 3366 . 4575 . 9300
b. Bøgeskov, Svine Stald & Post Hus	9			4700 3240 . 5480
c. Stude, Kostald	11	9		1575 2568 . 4880
d. Stude, Post, Bøgeskov, Stald, Løkke	11	9		3100 4500 . 8800
e. Stude, Hestestald	3			500 560 . 1540
Solvejgaard, Lille Høllandsgaard				125
Inventar:				11675 11294 . 15568 30.000

Uden for Bygn.

Afstand til Nabo 0.50 Al., Nr.

P. u. 20-3-1914 29-10-1917

400 Østifternes Brandforsikring

Denne begæring kan kun benyttes, hvis ejendommen er vurderet i de sidste 10 år, og der ikke efter vurderingen er foretaget om- eller tilbygning.

Sum	150.000	Lb.-nr.	1597
Pr.	29090	T.pr.	6830
T. nr.	21820	Stp.	300
			100
		Ialt	7230

Police-nr. 88 af Matr.-nr. 25a af Ejer U. Gaardis Knud Christensen Paregaard Tejn L.
 Stilling Navn (kun sædvanligt benyttet fornavn eller forbogstav anføres) Bøvel Postadresse
 Bornholms amts 1 distrikt. Vejnavn og nr. (eller ejendommens navn)

22 MAJ 1950

BEGÆRING OM PRISSTIGNINGS-FORHØJELSE

Undertegnede ejer af nævnte ejendom begærer herved forsikringssummen forhøjet som anført. — Forhøjelsen skyldes alene byggeudgifternes stigning siden den sidst foretagne vedtægtsmæssige vurdering eller prisstigningsbegæring.

Forhøjelsen må mindst være 10%. Den samlede sum for større forsikringer ansættes til hele tusinde kroner. Summerne for de enkelte litra eller genstande afrundes til hele hundrede kroner.

Såvel jeg selv som brandforsikringen er berettiget til senere at kræve forsikringssummen ændret ved vurdering efter vedtægtens almindelige bestemmelser.

Polisen vedlægges.

Tejn L. den 17 Maj 1950.

Knud Christensen
Underskrift.

I tilfælde af skade erstattes kun den virkelige værdi i brandens øjeblik.

*) Disse rubrikker udfyldes efter policen. — Ny sum må anføres for hvert litra. Alle særskilt beliggende bygninger, maskiner og andet inventar skal være anført i policen for at være forsikret. Derimod er vands, gas- og elektriske installationer, støbegods, centralvarmeanlæg og sædvanligt bygningsinventar medforsikret uden særlig specifikation på policen, medmindre genstandene er forsikret som løsøre.

Litra	Benyttelse	Ydermure	Tag	Bygningernes*	
				Kr.	Ny sum
a	Stuehus heri elektr. Lysinstall. 1900 W.	Bdov	Tegl	32600	41000
b	Lade, Malermålerhus heri elektr. Lysinstall. 200 W.	Bdov	Pap.	13900	16900
c	Lade heri elektr. Lysinstall. 400 W.	Bdov.	Pap.	18900	23100
d	Lade heri elektr. Lysinstall. 300 W.	Bdov	Pap.	19600	23900
e	Lade heri elektr. Lysinstall. 400 W.	Bdov	Pap.	11300	15800
f	Lade heri elektr. Lysinstall. 300 W. og malermaskine anlæg 800 -	Bdov	Tegl	11300	13800
g	Vognremise heri Lysinstall. 100 W.	Bdov	Pap.	3700	4500
h	Beboelse heri elektr. Lysinstall. 700 W.	Bdov.	Skubet	8000	10300
i	Ulinsehus	Bdov	Pap.	700	700
Efter prisstign.-beg. af 22 Maj 1946 var tidligere sum:				120000	
Ejendommens samlede forsikringssum bliver:					150000

Tarifordr. 10/50
Gebyr noteret April kvartal

Nedenstående spørgsmål og grundrids besvares og udfyldes af vurderingsmanden

Specifikation af alle træbearbejdningsmaskiner med angivelse af litra, hvori de findes. Antal høvlebænke må ligeledes opgives.

Spångivende maskiner		Save og ikke spångivende maskiner	
	Antal i litra		Antal i litra
a. Fræsemaskiner		a. Båndsave	
b. Høvlemaskiner		b. Rundsave	
c. Kehlemaskiner		c. Boremaskiner	
d. Kombinerede maskiner		d. Stemmehmaskiner	
e. Høvlebænke		e. Høvlebænke	
f. Andre save og lignende maskiner			

F. Afregning af oprettemaskiner: 22 MAJ 1950
 Gennemsyn: 23 MAJ 1950
 Tårifering: —
 Effersyn: 25 MAJ 1950
 Udregning: 27-5-50
 Efterregning: 26 MAJ 1950
 Udskrivn. girokort: 27 MAJ 1950
 Policeudskrivning: 28 MAJ 1950
 Spångivende maskiner ialt: 29 MAJ 1950

- Hvilke håndværk eller næringsbrug drives i ejendommen? Landbrug
- Afstand til nærmeste nabobygning*. Afstande indtil 30 meter opgives med nøjagtigt mål.
 - a. med hårdt tag? 120 meter, målt fra litra a
 - b. med stråtag? 200 meter, " " " "
- Er skorstene, bagerovne og ildsteder lovlige? ja
- Er der lynafleder efter netsystemet på alle stråtede bygninger? -
- Kan der ydes nedsættelse for brandsikret etageadskillelse i staldbygninger? 0 % af litra 0 % af litra. Besvares med angivelse af %-fr. tarifens regler.
- Benyttes der dampmaskine, forbrændingsmotor eller anden mekanisk kraft? Art Elektrisk motor i Tejn L. Størrelse 0,5 HK*

* Er drivkraft installeret i flere bygninger, må opgivelse ske for hvert litra. til Malermaskine

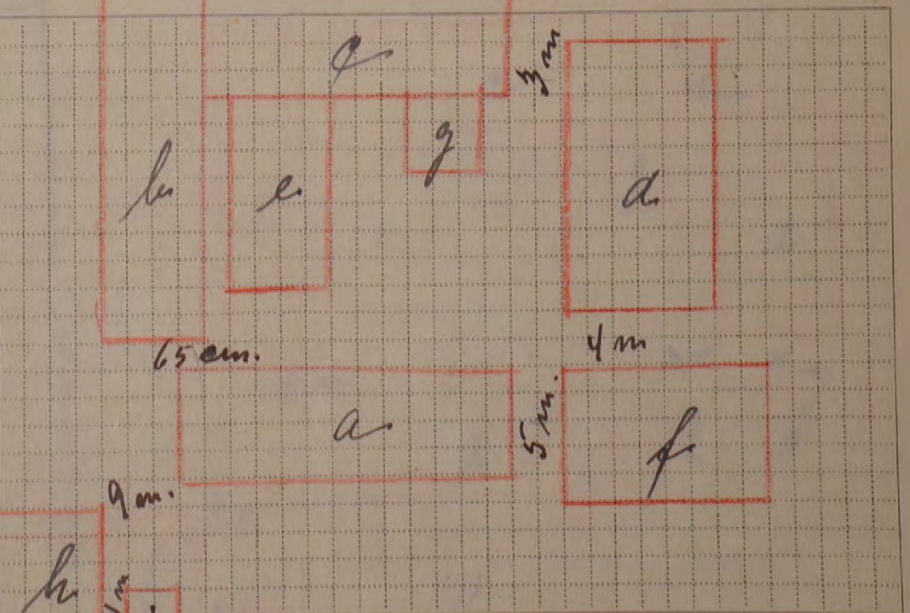

Tariferingsspørgsmålene og grundridset er besvaret og udfyldt af undertegnede efter oplysningerne i den sidste vurdering af ejendommen. Personlig tilsendt gas-forsikringsskema. Forhøjelsen er indført i vurderingsprotokollen.

Tejn L. den 17 Maj 1950.

Tejn L.
Vurderingsmand.

Prisstignings-forhøjelsen er indført i branddirektoratets protokol/kartotek.

Ronne den 20-5-1950.

Harald Olsen
Branddirektor.

Mål mellem bygningerne må anføres i meter. Uforsikrede bygninger må anføres. Brandmure må angives ved ==.

Lb. Nr.	2086
T.pr.	28-50
Stp.	1-20
	29-70

10/48

	l. Sum	Ny Sum
	Kr.	Kr.
Bdr. Ayl	21700	32600
do Jan	9300	13900
do do	12600	18900
do do	13100	19600

13. april 1949.

FORENINGEN AF GENSIDIGE
DANSKE BRANDFORSIKRINGSSKABER
ELEKTRICITETSUDVALGET

Stormgade 10, Telf. Byen 6743
København K., den -4. JUL. 1957

Til Christensens Brandforsikring
Eftersyn nr. B.A. 76 Amt Bornholms Sogn
Deres Bygnings forsikring, police nr. 88 Dato 5/3-57

5-JUL-1957

Da det ikke har vist sig muligt på sædvanlig måde at fremskaffe erklæring om, at de ved ovennævnte eftersyn påtalte mangler ved den elektriske installation hos gårdejer Knud Christensen, Pøregård pr. Tejn. er udbedret, skal man herved anmode Dem om at forhøje brandkontingentet for den pågældende forsikring med 50% og derefter ved indsendelse af vedhængende blanket inden 1 måned at give Elektricitetsudvalget meddelelse om, at dette er sket.

P. U. V.
A. Hansen

Stormgade 10, København K.
underskrift som bekræftelse på, at de krævede reparationer er foretaget.

Med hilsen
E. B.

A. Hansen.

Anbefalet.
Hr. gårdejer Knud Christensen,
Pøregård pr. Tejn.

Pris
tokol/Kartotek.

Lobbe den 23-8-1946

Mogens Blesen
Branddirektor.

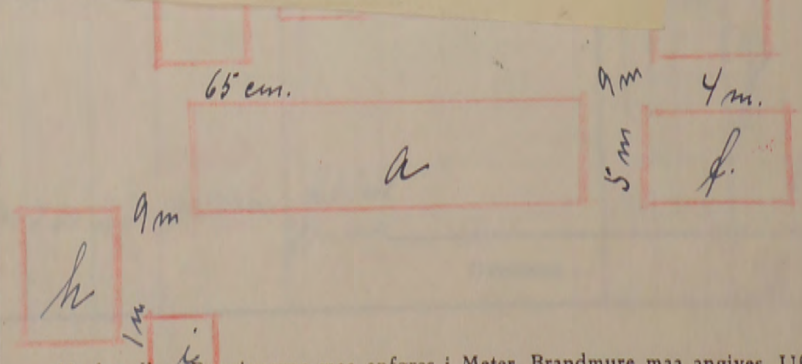

Maal mellem Bygningerne maa anføres i Meter. Brandmure maa angives. Uforsikrede Bygninger maa anføres.

120

til 2,80

Østifternes Brandforsikring

Denne Begæring kan kun benyttes, hvis Ejendommen er vurderet i de sidste 10 Aar, og der ikke efter Vurderingen er foretaget Om- eller Tilbygning.

Sum	120.000	Lb. Nr.	2086
Pr. 2	165.10	T.pr.	28-50
Tils.	B.	Stp.	1-20
28 AUG. 1946		Ialt	29-70

Police Nr. 88 Bornholms Amt, 1 Distrikt.
 Matr. Nr. 25 a + 21 Lyds i By Olsten Sogn. R. 70.000 Kr. Wotibogt Vejnavn og Nr. (eller Ejendommens Navn)
 Ejer H. Garsen Knud Christensen Paregaard pr. Tejn

Tariferet-10/46

28 AUG. 1946

BEGÆRING OM PRISSTIGNINGS-FORHØJELSE		Bygningernes		l. Sum	Ny Sum
l. Sum	Ny Sum			Kr.	Kr.
		a. Stuehus	Bdr. Byg.	1700	32600
		b. Lade og Materialhus	do. Pap.	9300	13900
			do. do.	12600	18900

13. april 1949.

Undernævnte Ejer af nævnte Ejendom begærer herved Forsikringssummen forhøjet som anført. - Forhøjelsen skyldes alene byggeudgifternes Stigning siden den sidst foretagne vedtægtsmæssige Forhøjelse maa for større Forhøjelse Summerne for de enkelte til hele Hundrede Kr. Saavel je selv til senere at komme til ring efter Vedtægten. Policen vedlægges.

I Tilfælde af i Brandens Øjeblik

* Disse Rubrikker udfyldes Alle særskilt for Policen for at være forenelige Derimod er Vedtægten og sædvanligt Bygning

FORENINGEN AF GENSIDIGE DANSKE BRANDFORSIKRINGSELSKABER ELEKTRICITETSUDVALGET

Stormgade 10, Telf. Byen 6743
 København K., den 29-7-57
 30-JUL-1957

B/88
~~Østifternes Brandforsikring~~
 Eftersyn nr. BA 76 Amt Bornholm Sogn. Dato 7-2-57
 Deres Bygnings forsikring, police nr. 88

Under henvisning til udvalgets meddelelse af 4-7-57 kan man herved oplyse, at der den 29-7-57 hertil er indgæet erklæring om, at den elektriske installation hos gar Knud Christensen, Paregaard pr. Tejn er bragt i orden, således at forhøjelsen af brandkontingentet kan bortfalde.

P. U. V.
W. Bonleppidau

Stormgade 10, København K., forsynet med installatørens underskrift som bekræftelse på, at de krævede reparationer er foretaget.

Med hilsen
 E. B.

A. Hansen.

Anbefalet.
 Hr. gårdejer Knud Christensen,
 Paregaard pr. Tejn.

Prisstokol/Kartotek.

Lobbe den 23-8-1946

Marius Olsen
 Branddirektor.

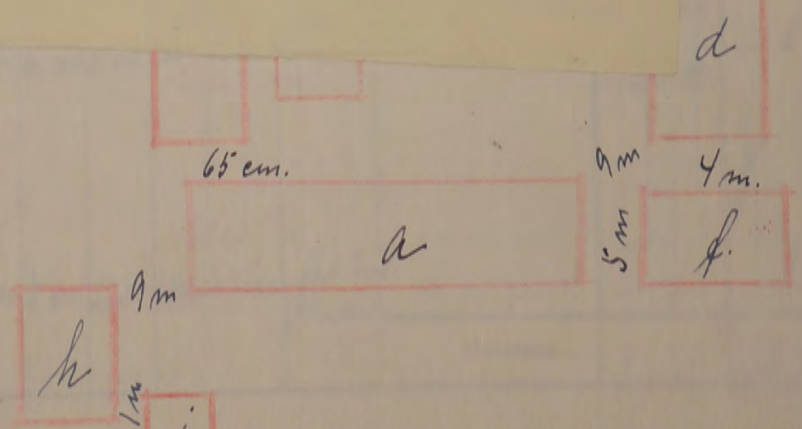

Maal mellem Bygningerne maa anføres i Meter. Brandmure maa angives. Uforsikrede Bygninger maa anføres.

Sum	120.000	Lb. Nr.	2086
Fr.	165.10	T.pr.	28.50
Tils.	B.	Stp.	1.20
28 AUG. 1946		lalt	29.70

Vurderingen

nts. / Distrikt.

70.000 Kwoti Bort
sogn. Vejnavn og Nr. (eller Eiendommens Navn)

Tariferet-10/46
Tejns L.

Bygningernes		l. Sum	Ny Sum
	Ydermure	Kr.	Kr.
Bdr. Ojst		21700	32600
og Materialhus	do	9300	13900
	do	12600	18900
			19600
			11300
			11300
			3700
			8000
			700
			120000

13. april 1949.

AH/JP

1. august 1957.

Police-nr. 88 Olsker sogn

Fra Foreningen af gensidige, danske Brandforsikringsselskaber har vi modtaget underretning om, at de ved eftersynet den 5. februar 1957 af den elektriske installation fundne mangler, trods gentagne henvendelser ikke er udbedret.

I henhold til vedtægtens bestemmelser ser vi os nødsaget til at forhøje premien for Deres ejendom med 50% fra den 1. september 1957.

Manglerne, der er konstateret, fremgår af en blanket, som ved eftersynet er udleveret Dem af vor ingeniør.

Forhøjelsen kan først bortfalde, når denne blanket indsendes hertil eller til Elektricitetsudvalget, Stormgade 10, København K., forsynet med installatørens underskrift som bekræftelse på, at de krævede reparationer er foretaget.

Med hilsen
E. B.

A. Hansen.

Anbefalet.

Hr. gårdejer Knud Christensen,
Paregaard pr. Tejn.

Pris
tokol/Kartotek.

Sebbek den 23-8-1946

Mogens Olsen
Branddirektor.

Maal mellem Bygningerne maa anføres i Meter. Brandmure maa angives. Uforsikrede Bygninger maa anføres.

120 *koll 280* Østifternes Brandforsikring

Denne Begæring kan kun benyttes, hvis Ejendommen er vurderet i de sidste 10 Aar, og der ikke efter Vurderingen er foretaget Om- eller Tilbygning.

Sum	120.000	Lb. Nr.	2086
Pr.	165-16	T.pr.	28-50
Tills.	B.	Stp.	1-20
28 AUG. 1946		lalt	29-70

Police Nr. 88 *Bornholms* Amts. 1 Distrikt.

Matr. Nr. 25 a + 21 Lyds i By *Olsker* Sogn. *R. 70.000 KW* Vejnavn og Nr. *Wot i Borg*

Ejer *H. Gausin*

Tariferet-10/46

§ 26 AUG 1946

BEGÆRING OM PRISSTIGNINGS-FORHØJELSE

Undernævnte Ejer af nævnte Ejendom begærer her ved Forsikringssummen forhøjet som anført. — Forhøjelsen skyldes alle Byggeudgiftens Stigning siden den sidst foretagne værdtømmæssige Vurdering.

Forhøjelsen maa mindst 10%. Den samlede Sum for større Forhøjinger ansættes til hele Tusinde Kroner. Summerne for de enkelte Litra eller Genstande afrundes til hele Hundrede Kroner.

Saa vel selv som Brandforsikringen er berettiget til senere at ændre Forsikringssummen ændret ved Vurdering efter Vedtættens almindelige Bestemmelser.

Polisen vedlægges.

Olsker den *22* August 1946

Hr. branddirektør *Marcus Blem, R.*
Rønne.
B.l.

Police nr. 88 Olsker.

Litra	Beskrivelse	Ydermure	Tag	Sum	
				Kr.	Ny Sum
a	Lituehus	Bdr.	Tyfl.	21700	32600
b	Lade og Materialhus	do	Pan	9300	13900
c	Lade	do	do	12600	18900
d	Lade	Beton	do	13100	19600
e	Lade	Bdr	do	7500	11300
f	Lade	Bdr	Tyfl.	7500	11300
g	Bebodlse	do	Pan	2500	3700
h	Bebodlse	Bdr.	clib.pl	5300	8000
i	Honnehuis	Bdr	Pan	500	700

13. april 1949.

I henhold til Deres anmodning, som vi har modtaget her den 12.ds., skal vi meddele Dem, at premien for ovennævnte ejendom i henhold til det oplyste vil andrage ca. 220 kr. pr. halvår.

Den indsendte vurderingsblanket tilbagesendes vedlagt.

Med venlig hilsen
E.B.

Paul Tybjerg
arkitekt

Tarifieringsproblemaene og Grundridset er besvaret og udfyldt af undertegnede efter Oplysningerne i den sidste Vurdering af Ejendommen.

Forhøjelsen er indført i Vurderingsprotokollen.

Olsker den *22* Aug 1946

M. Blem
Vurderingsmand

GRUNDRIDS. Farver: Haardt Tag = Rødt. Straetag = Blaåt eller Sort. Bræddevægge med haardt Tag = Gult.

Maal mellem Bygningerne maa anføres i Meter. Brandmure maa angives. Uforsikrede Bygninger maa anføres.

Prisstignings-Forhøjelsen er indført i Branddirektoratets Protokol/Kartotek.

Lobbe den *23-8-1946*

Marcus Blem
Branddirektør.

120 *til 280* Østifternes Brandforsikring

Denne Begæring kan kun benyttes, hvis Ejendommen er vurderet i de sidste 10 Aar, og der ikke efter Vurderingen er foretaget Om- eller Tilbygning.

Sum	120.000	Lb. Nr.	2086
Pr.	165.10	T.pr.	28.50
Tils.	B.	Stp.	1.20
28 AUG. 1946		lalt	29.70

Police Nr. 88 *Bornholms* Amt, Distrikt. *R. 70.000* *KW* *Not i Bogh.*
 Matr. Nr. *25a* i *21 Lyds* By *Olsker* Sogn. Vejnavn og Nr. (eller Ejendommens Navn)
 Ejers Navn (kun sædvanligt benyttet Fornavn eller Forbogsstav anføres) *H. Gaardsgaard* *Chr. Marinus Christensen* *Peregaard* *Tjørn*
 Stilling Postadressen

Tariferet-10/46

26 AUG 1946 **B** 28 AUG 1946
BEGÆRING
 OM
PRISSTIGNINGS-FORHØJELSE

Undertegnede Ejer af nævnte Ejendom begærer her- ved Forsikringssummen forhøjet som anført. — Forhøjelsen skyldes alene Byggeudgifternes Stigning siden den sidst foretagne vedtægtsmæssige Vurdering.

Forhøjelsen maa mindst være 10%. Den samlede Sum for større Forsikringer ansættes til hele Tusinde Kroner. Summerne for de enkelte Litra eller Genstande afrundes til hele Hundrede Kroner.

Saa vel jeg selv som Brandforsikringen er berettiget til senere at kræve Forsikringssummen ændret ved Vurdering efter Vedtægtsens almindelige Bestemmelser.

Polisen vedlægges.

Olsker den *22 Aug* 19*46*..
Christensen
 Ejerens Underskrift.

I Tilfælde af Skade erstattes kun den virkelige Værdi i Brandens Øjeblik.

* Disse Rubrikker udfyldes efter Policen. — Ny Sum maa anføres for hvert Litra. Alle særskilt beliggende Bygninger, Maskiner og andet Inventar skal være anført i Policen for at være forsikret. Derimod er Vand-, Gas- og elektriske Installationer, Støbegods, Centralvarmeanlæg og sædvanligt Bygningsinventar medforsikret uden særlig Specifikation paa Policen.

6312 31 Bygningernes*					
Litra	Benyttelse	Ydermure	Tag	Gl. Sum	Ny Sum
				Kr.	Kr.
a	Stuehus	Bdr.	Tegl	21700	32600
b	Lade og Materialhus	do.	Pan	9300	13900
c	Lald	do.	do.	12600	18900
d	Lade	Beton	do.	13100	19600
e	Lald	Bdr	do.	7500	11300
f	Lald	Edm	Tegl	7500	11300
g	Vognremise	do.	Pan	2500	3700
h	Beboelse	Bdr.	Sub.pl.	5300	8000
i	Hønschus	Edm.	Pan	500	700
Ejendommens samlede Forsikringssum bliver:				80000	120000

41

Nedenstaaende Rubrikker udfyldes af Vurderingsmanden.

- Hvilke Haandværk eller Næringsbrug drives i Ejendommen? *Landbrug*
- Afstand til nærmeste Nabobygning*. Afstande indtil 30 Meter opgives med nøjagtigt Maal.
 - med haardt Tag? *120* Meter, maalt fra Litra.....
 - med Straatag? *ca. 200* Meter, » » »

* Ved Ejendom med baade haardtækte og straatækte Bygninger skal Afstanden maales fra straatækt Litra.
- Er Skorstene, Bagerovne og Ildsteder lovlige? *ja*
- Er der Lynafleder efter Netsystemet paa alle straatækte Bygninger? *-*
- Kan der ydes Nedsættelse for brandsikret Etageadskillelse i Staldbygning? *0*%
Besvares med Angivelse af % - jfr. Tarifens Regler.
- Benyttes der Dampmaskine, Forbrændingsmotor eller anden mekanisk Kraft? *Nej*

GRUNDRIDS. Farver: Haardt Tag = Rødt. Straatag = Blaat eller Sort. Bræddevægge med haardt Tag = Gult.

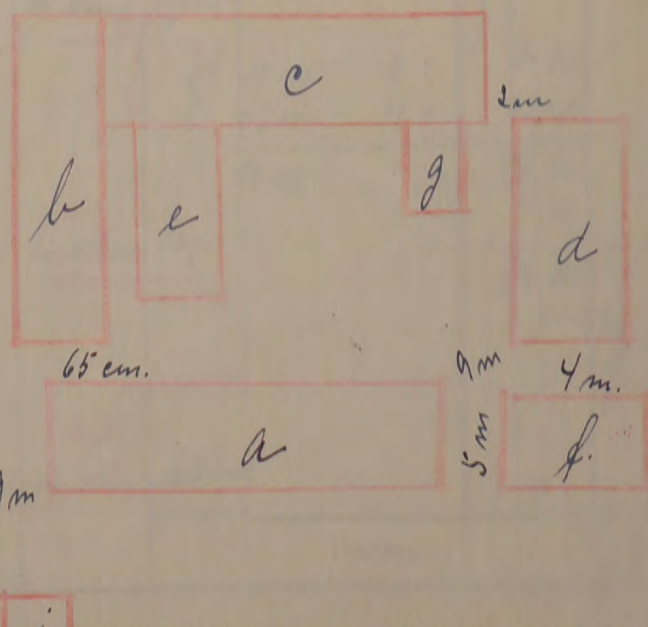

Tariferingspørgsmaalene og Grundridset er besvaret og udfyldt af undertegnede efter Oplysningerne i den sidste Vurdering af Ejendommen.

Forhøjelsen er indført i Vurderingsprotokollen.
Olsker den *22 Aug* 19*46*..
W. Kjeller
 Vurderingsmand.

Prisstignings-Forhøjelsen er indført i Branddirektoratets Protokol/Kartotek.

Sobbe den *23-8-1946*.
Marinus Olsen
 Branddirektor.

Maal mellem Bygningerne maa anføres i Meter. Brandmure maa angives. Uforsikrede Bygninger maa anføres.

80 | lign. 200

R. 40.000 Kr.

Fundamenter, elektrisk Installation og Støbegods m. m., der medforsikres, anføres under den Bygning, hvori de findes.

Police Nr. 88
30 JUL 1940 B
 Aar 1940 den 13 Juli

Korvaldsvej Amts 11 Distrikt.

Tariferet-10/40

har undertegnede Vurderingsmænd foretaget nedenstaaende Beskrivelse og Vurdering til Indtegning i Østifternes Brandforsikring af Bygningerne paa Matr. Nr. 25 u af 21 Salager By Sløker Sogn

tilhørende Jacobsen J. M. Christensen
 (Stiftfog) (Navn)
Porsgaard tejar 41
 (Bopæl) (Postadresse)

Vejnavn og Nr. Porsgaard
 (eller Ejendommens Navn).
 Ejer tillige af Police Nr. 12
 (Har Ejeren ikke andre Forsikringer skrives: Nej).

BC - 6 AUG 1940 PA		Bygningernes 4630					291	Specifikation af medforsikrede Fundamenter, elektrisk Installation og Støbegods m. m.	Værdi for hver Bygning og hver Genstand Kr.	Totalsum for hver Litra Kr.
Litra	Anvendelse; Indretning, Udstyrelse m. v. og Areal	Fagantal	Længde	Dybde	Højde	Ydermure	Tag*			
			Meter	Meter	Meter					
<u>w</u>	<u>Støbtæts</u> Vindingsværksbygning br. 41. Mure, Vinkeltag af tegl, for forsikret for 17360 Kr. forbrøjes til 217 m ² u. 100 Kr.	16	32,00	6,90	2,60	<u>Bdo</u> <u>br. Høst Teg</u>			21700	
<u>b</u>	<u>Løds og Materialtæts</u> Vindingsværksbygning br. 41. Mure, Vinkeltag af Pap, for forsikret for 6500 Kr. forbrøjes til 186 m ² u. 50 Kr.	18	27,00	6,90	2,50	<u>br. Høst Pap</u>			9300	
<u>c</u>	<u>Skaldbygning, Koshald samme</u> Bygningsskive som Litra b for forsikret for 10.000 Kr. forbrøjes til 239 m ² u. 40 Kr.	16	34,00	7,00	2,90	<u>br. Høst Pap</u>			12600	
<u>d</u>	<u>Lødsbygning Svændemur, trindammet</u> og mure af Koshald Vinkeltag af Pap for forsikret for 9840 Kr. forbrøjes til 329 m ² u. 40 Kr.	15	28,90	11,40	3,70	<u>Koshald Pap</u>			13100	
<u>e</u>	<u>Skaldbygning Vindingsværk</u> br. 41. Mure, Vinkeltag af Pap for forsikret for 5250 Kr. forbrøjes til 125 m ² u. 60 Kr.	8	16,10	7,80	2,00	<u>Bdo</u> <u>br. Høst Pap</u>			7500	
<u>f</u>	<u>Skaldbygning Svændemur</u> Vinkeltag af tegl, for forsikret for 5000 Kr. forbrøjes til 125 m ² u. 60 Kr.	8	14,35	9,40	2,70	<u>Garn</u> <u>br. Høst Teg</u>		1030	7000	
<u>g</u>	<u>Vognremise Svændemur br. 41</u> Lødsbygning Koshald og Pap for forsikret for 1890 Kr. forbrøjes til 63 m ² u. 40 Kr.	4	9,10	6,90	2,50	<u>do</u> <u>br. Høst Pap</u>		80,00 324 636	2500	
<u>h</u>	<u>Kobber Vindingsværksbygning</u> br. 41. Mure, Vinkeltag af, Ask- beskud, for forsikret for 3500 Kr. forbrøjes til 88 m ² u. 60 Kr.	6	11,80	7,50	2,50	<u>Bdo</u> <u>br. Høst Askbeskud</u> <u>Plader</u>			5800	
								Overføres...	79500	

Løbe Nr.	3463	-	10.30
Dato	5 AUG. 1940	-	80
Tils.	db.	-	11-10

* Haardt Tag paalagt Straatag skrives, f. Eks. Plader paa Straa.
 Dels haardt Tag og dels Straatag skrives, f. Eks. Plader og Straa.
 12A. 1.1940, 10.000, 42579.

Vend om!

Bygningernes

Litra	Anvendelse; Indretning, Udstyrelse m. v. og Areal	Fagantal	Længde	Dybde	Højde	Ydermure	Tag	Specifikation af medforsikrede Fundamenter, elektrisk Installation og Støbegods m. m.	Værdi for hver Bygning og hver Genstand	Totalsum for hvert Litra
										Kr.
			Meter	Meter	Meter					Kr.
i	Voisshuus							Overført...		79500
	br. Thov. Møse Papir tag, Nr. 375. Kr. forbrugs bet. 15 m x 2 u 35. Kr.		5.30	2.85	2.50		br. Thov Papir			500
<p>Bygningerne er ikke forandret siden forrige Vurdering 20. Marts 1928.</p> <p>Lidtidige Forsikrings Sum 60.000 Kr.</p> <p>Forbrugsbet 20.000 m.</p> <p>Forsikrings Sum 80.000 Kr.</p>										
Ejendommens samlede Forsikringssum bliver Kr.										80000

- Hvilke Haandværk eller Næringsbrug drives i Ejendommen? *Landbrug*
- Er Skorstene, Bagerovne og Ildsteder lovlige? *Ja*
- a. Findes der Dampmaskine, Eksplosionsmotor eller anden mekanisk Kraft? (Er der Eksplosionsmotor, udfyldes et Oplysningsskema). *Nej*
 b. I Træbearbejdningsvirksomheder maa Antallet af Høvlebænke og Specifikation af Maskinerne opgives.
- a. Hvor stor Afstand er der til nærmeste Nabobygning med haardt Tag? *1.20* Meter, maalt fra Litra *1*
 b. » » » » » » » » Straatag? *over 200*
 Anm.: Af Hensyn til rigtig Beregning af Præmien er det absolut nødvendigt, at begge Afstandsspørgsmaal besvares. Afstande indtil 200 m maa opgives med nøjagtigt Maal. Afstande derover skrives blot over 200 m.
- a. Findes der Lynafleder efter Netsystemet? *Nej*
 b. Hvilket Firma har udført Anlægget og hvilket Aar?
- Har denne Ejendom før været forsikret her og under hvilket Police-Nr.? *88*

Denne Forretning har vi foretaget som redelige og samvittighedsfulde Mænd.

V. Kjeller Vurderingsmænd. *A. Jensen* Vurderingsmænd. *E. Christensen* Rekvisitent.

Gebyr:	Fra Foreningen		Af Ejeren	
	Kr.	Øre	Kr.	Øre
Til Vurderingsmændene ..	8	00		
» Branddirektøren	1	00		
For Beskrivelsen	2			
» Ny Forsikring				
Ialt...	11	00		

Til foranstaaende Vurdering har jeg intet at bemærke.

A. Christensen
Branddirektør.

Grundrids med Afstand mellem Bygningerne og Oplysning om Brandmure. Uforsikrede Bygninger maa ogsaa anføres.

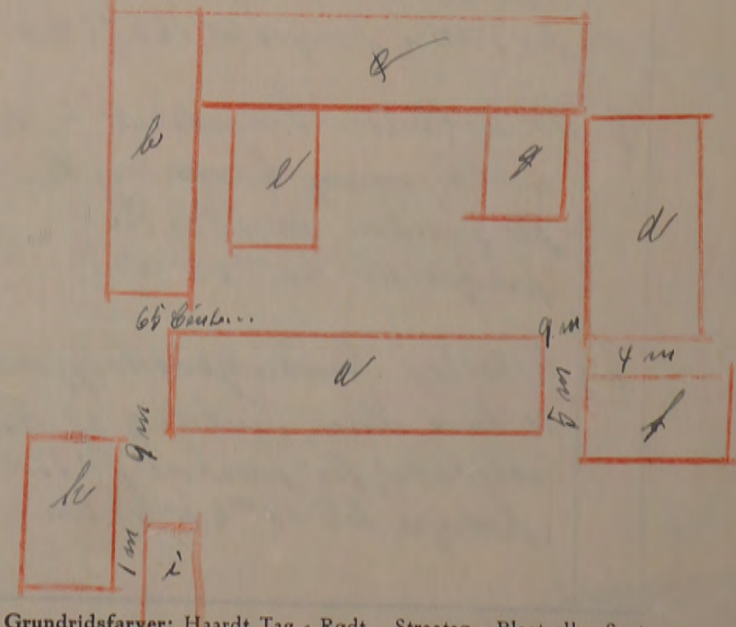

Grundridsfarver: Haardt Tag = Rødt. Straatag = Blaåt eller Sort. Bræddevægge med haardt Tag = Gult.

Bornholms Branddirektorat
for
Østifternes Brandforsikring.
Telf. 87.

Den 22. Juni 1938

23 JUN 1938

Østifternes Brandforsikring
Højenhøvn.

I Anledning af C. M. Christensen's
Skrivelse skal jeg bemærke, at Sognefoged Christensen
(Landermand paa Bornholm) er en Mand det hvis
Ord man kan have fuld Tillid, og da H. H. Mo-
gensen's Svarsvaret de sidste Aar var en del
svækket, skriver jeg ikke om, at det er rigtigt,
hvad Christensen skriver.

Christensen har ogsaa henvendt sig til mig
om Tilbagebetaling af det for meget indbetalte Præ-
mie, hvorefter jeg har svaret, at jeg vansteligst
kan forlange Andringens tilbagebetaling paa dette
Tidspunkt, da Christensen efter Andringen det
Mogensens ikke fik Andringens udsak, hvorfor han
kun kan henvende sig til mig.

Christensen hævder herved, at Brandrisikoen
i de forløbene Aar har været mindre, og Brandfor-
sikringen derfor kan være tjent med at lade
hans det for meget indbetalte Præmie tilbage.

For nogle Dage siden ringede Christensen til mig
og spurgte, om jeg havde noget imod, at han kun-
de sende sig indtil Brandforsikringen, hvilket jeg
ikke kunde have noget imod, og han selvfølgelig
heller ikke har noget imod, at Christensen skal
det i de 7 Aar for meget betalte Andringens tilbage.

Erbødigst
f. Mogensens
G. Jensen.

1/7 38-
Refunderes for
5 Aar
adm Dir / w

Vend om!

12. Juli 1938

Hr. Gaardejer C.M. Christensen
Pæregaard
Olsker
Tejn.

Police Nr. 88 Matr.Nr. 25-a af 21. Selvejergaard i Olsker Sogn.

I Anledning af Deres ærede Skrivelse af 17. f.Md. skal
vi med Hensigelse til vor Skrivelse af 21. s.Md. tillade os
at meddele, at vi efter nu at have modtaget Branddirektørens
Erklæring i Sagen kan indgaa paa at foretage Refundering af den
for meget betalte Præmie for de sidste 5 Aar.

Vi vedlægger Blanket til Kvittering for Beløbet paa ialt
Kr. 31,32, der vil blive udbetalt Dem af vor Postkonto ved Til-
bagesendelse i underskrevet Stand.

Erbødigst

12 C. 1. 9. 28 5000

21. Juni 1938

Hr. Branddirektør A.P. Henriksen
Aakirkeby
B.

Police Nr. 88 af Olsker Sogn.
Hr. Gaardejer C.M. Christensen, Pæregaard.

Vi tillader os hoslagt at fremsende Skrivelse af 17.ds.
fra Ejeren vedrørende den tidligere Anmeldelse til nu afdøde Vur-
deringsmand K.A. Mogensen, idet vi gerne ønsker en Udtalelse fra
Dem i Sagen af Hensyn til vort Svar til Ejeren.

Erbødigst

Handwritten signature in red ink

21. Juni 1938

Hr. Gaardejer C.M. Christensen
Pæregaard, Olsker
Tejn.

Police Nr. 88 Matr.Nr. 25-a af Olsker Sogn.

Vi tillader os hoslagt at fremsende Kvittering for
Præmien pr. 1. April d.A. for Deres ovennævnte Forsikring.

Deres Brev skal vi senere besvare, naar vi har mod-
taget Branddirektørens Erklæring i Sagen.

Erbødigst

Handwritten signature in red ink

Vend om!

12 C. 1. 9. 28 5000.
26

Paregaard i Østker p. Fejn den 17/6. 1938.

Til

Østifternes Brandforsikring,
København V.

18 JUNI 1938

I det jeg fremsender Brandkontingent til Østifternes Brandforsikring for Tiden fra 1 April til 30 September 1938 tillader jeg mig at gøre opmærksom paa, at jeg i en henseende har betalt for meget i Brandkontingent. Da jeg for 8 Kas siden fik fast Tag paa Fodsmederboligen, blev dette meddelt Varsdomsmand H. A. Mogenssen, der rimeligvis har glemt det, da Kontingent ikke blev forandret. Dette lagde jeg først Mærke til i Febr., da jeg hilfældig fik at vide at Kontingentet her var betydeligt højere end paa en anden Gaard, hvor Assuranceen androg den samme Sum. Ved henvendelse til Branddirektøren fik jeg saa en ganske Meddelelse paa 17 Kr. 12 Ør., og dette Beløbmaa jeg altsaa have betalt for meget i de inddrivningsløse 7 Kas. Noget juridisk Krav paa Beløbet har jeg maaske ikke, men vilde det ikke være human og selvsagt at tilkomme betale mig samme Sum eller dog en Del deraf?

Ørbødigst
E. M. Christensen

6500
10000
0850
0950
5000
23950

Vend om!

Bornholms Branddirektorat
for
Østifternes Brandforsikring
Telefon Aakirkeby 210

Aakirkeby, d. 4/12 1937

Østifternes Brandforsikring
København

18. DEC. 1937 Herr

Skolelæge Polio nr 88 Østker Fogn er der paa
Litra h na Adrest Tag.

Ørbødigst
E. M. Christensen

Handwritten notes and signatures at the bottom of the page, including names like Mrs. Parikka and various dates and amounts.

12 C. 1. 9. 28 5000

$$\begin{array}{r} 36 \\ 1447 \\ \hline 43213 \end{array}$$

$$\begin{array}{r} 36 \\ 26731 \\ 108 \\ \hline 1116 \end{array}$$

$$\begin{array}{r} 36 \\ 36711 \\ 76 \\ 396 \\ 39 \\ \hline 357 \end{array}$$

 9.54. 1.01.
 3.57 8.53
 17.06 =

$$\begin{array}{r} 852 \\ 255613 \end{array}$$

$$\begin{array}{r} 52.77 \\ 44.21 \\ \hline 8.56 \\ 4.28 \\ \hline 4.28 \end{array}$$

$$\begin{array}{r} 268 \\ 427 \\ \hline 638 \end{array}$$

 52.77 1933 17.12
 44.21 34 17.12
 8.56 35 17.12
 4.28 36 17.12
 4.28 37 8.56
 4.28.

17.12. *antlig.*

81.32 *refunderes*

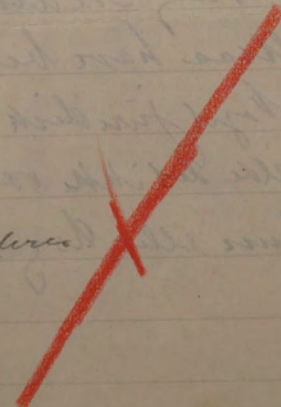

Lief. 2.00
 Tilbagebetaling
 Tilbagebetaling d. 10. Feb.

B Amt W. Distr.

TARIFERINGS - MEDDELELSE.

Police Nr. 88 Matr. Nr. 15a Otter. Sogn

Ejer: Gdpr. P. M. Christensen.

BC 10 DEC. 1937 KH

Tekst:

Litra for lakkul med Asbest.

Brandt. Allert. 4/12. 37

Genforsikr. 25.000 Kr.

Ny Tarifiering.

4.28 ✓
 16 21.255 - 4 - 8.52
 2 38.480 - 11 - 42.35
 12 265 - 4 - 12
 60.000 2.55 50.99
 4.23 6.78

44.21 ✓

Tarifieret - 4/88

Løbe Nr.	T.pr.
Date 10 DEC 1937	St.
Tils. E	lalt: -

100 *kd 200*

Vurdering til Nedsættelse.

R. 25.000 Kr.

Hver Vurdering forsynes med Grundrids; Fundamenter, Støbegods, elektrisk Installation og andre Genstande, der medforsikres, anføres under den Bygning, hvori de findes.

D.B.
 Ink. 2. APRIL 1928
 Bev.

Police Nr. *88* *Rindø* Amts *N* Distrikt.

Parti

Aar 19*28* den *22* *3* har undertegnede Vurderingsmænd foretaget nedenstaaende Beskrivelse og Vurdering til Indtegning

i Østifternes Brandforsikring af Bygningerne paa Matr. Nr. *260* af *Ølbu* By *Ølbu* Sogn

tilhørende *gaardens* *Ølbu M. Eriksen* *Paugard* *10* *Ølbu*
 (Stilling) (Fulde Navn) (Bopæl) (Postadresse)

Litra		Anvendelse:	Fagantal	Længde	Dybde	Højde	Ydermure er af:	Tag er af:	Tidligere Forsikringssum Totalsum for hvert Litra Kr.	Specifikation af Fundamenter, Støbegods, elektrisk Installation o. a. Genstande, der medforsikres, under hvert Litra	Nye Forsikringssummer	
				Meter	Meter	Meter					Værdi for hver Bygning og hver Genstand Kr.	Totalsum for hvert Litra Kr.
<i>a</i>	<i>Stuehus</i>	<i>Stuehus med Ligning Indviklet med 10 Værelser samt Kjøkken, Pøngers Maltehus og Badstue. Der er Bræddeløst bordskæp med Pap og Brædder. Vejvægt er god, muret og kalket. Der findes 3 35 cm Stuehus af 60 cm Pøngers og indviklet skæp. 217 m² a 80 to</i>	<i>16</i>	<i>32</i>	<i>6.80</i>	<i>2.60</i>	<i>60 cm</i>	<i>Tag</i>	<i>22000</i>			<i>17360</i>
<i>b</i>	<i>Badstue</i>	<i>Bræddeløst med Ligning Indviklet til Badstue, Maltehus samt Kjøkken og Indvikling samt. Der er 4 Bræddeløst. 186 m² a 35 to</i>	<i>13</i>	<i>27</i>	<i>6.90</i>	<i>2.50</i>	<i>60 cm</i>	<i>Pap</i>	<i>9300</i>			<i>6600</i>
<i>c</i>	<i>Staldbygning</i>	<i>Bræddeløst med Ligning Indviklet til Stald og Køkken og Badstue. Stalden er Bræddeløst og Indvikling af Græs og Hø og Stalden 238 m² a 42 to</i>	<i>16</i>	<i>34</i>	<i>7</i>	<i>2.90</i>	<i>60 cm</i>	<i>Pap</i>	<i>13200</i>			<i>10000</i>
<i>d</i>	<i>Badstue</i>	<i>Bræddeløst med Ligning Indviklet til Badstue og Køkken samt Indvikling samt Indvikling. Indvikling samt Indvikling. 344 m² a 30 to</i>	<i>16</i>	<i>28.80</i>	<i>1.10</i>	<i>3.70</i>	<i>60 cm</i>	<i>Pap</i>	<i>13100</i>			<i>9870</i>
<i>e</i>	<i>Staldbygning</i>	<i>Bræddeløst med Ligning Indviklet til Stald og Køkken samt Indvikling samt Indvikling. 126 m² a 42 to</i>	<i>8</i>	<i>16</i>	<i>7.85</i>	<i>3</i>	<i>60 cm</i>	<i>Tag</i>	<i>7500</i>			<i>5250</i>
<i>f</i>	<i>Staldbygning</i>	<i>Bræddeløst med Ligning Indviklet til Stald og Køkken samt Indvikling. Der findes Bræddeløst og Indvikling af Hø og 60 cm</i>	<i>8</i>	<i>14.30</i>	<i>2.70</i>	<i>3.70</i>	<i>60 cm</i>	<i>Tag</i>	<i>7500</i>			<i>5000</i>
<i>g</i>	<i>Staldbygning</i>	<i>Bræddeløst med Ligning Indviklet til Stald og Køkken samt Indvikling samt Indvikling. 17.735 - 4 -</i>	<i>7</i>	<i>12</i>								
<i>h</i>	<i>Staldbygning</i>	<i>Bræddeløst med Ligning Indviklet til Stald og Køkken samt Indvikling samt Indvikling. 38 480 - 11 -</i>	<i>42</i>	<i>35</i>								
<i>i</i>	<i>Staldbygning</i>	<i>Bræddeløst med Ligning Indviklet til Stald og Køkken samt Indvikling samt Indvikling. 3 520 - 27 -</i>	<i>9</i>	<i>72</i>								
<i>j</i>	<i>Staldbygning</i>	<i>Bræddeløst med Ligning Indviklet til Stald og Køkken samt Indvikling samt Indvikling. 265 - 4 -</i>	<i>12</i>	<i>12</i>								
									Overføres . .	<i>72600</i>	Overføres . .	<i>53960</i>

Gebyr betalt

8-11
1-11

Vend om!

59-31
2-13
4-23
59-31
6-36
52-95

Litra	Anvendelse:	Fagantal	Længde Meter	Dybde Meter	Højde Meter	Yder- mure er af:	Tag er af:	Tidligere	Specifikation af Fundamenter, Støbegods, elektrisk Installation o. a. Genstande, der medforsikres, under hvert Litra	Nye Forsikringssummer	
								Totalsum for hvert Litra Kr.		Værdi for hver Bygning og hver Genstand Kr.	Totalsum for hvert Litra Kr.
9	<u>Væggmure</u> 163 m 2 a 30 m	1	9.10	6.9	3	6 Plau	Overført Tegl	72600 2200	Overført . .		53950 1890
	<u>M. Absolutbygning. Findings- rest ved den tidligere indrettede i. Absolut bygningsskema med 3 Løkker, Kældere og Kjeller. Vandsænkningen Bræddeløft og Bræddeløft, Kælden findes en Løkker 88 m 2 a 40 m.</u>	6	11.50	7.50	2.50	6 Plau Plaa		1400			3520
i	<u>Væggmure</u> 15 m 2 a 25 m	3	5.30	2.85	2.50	6 Plau Plau		500 300			375 265
Tidligere samlet Forsikringssum var Kr.								80000			
										Ejendommens samlede Forsikringssum bliver Kr.	60000

1. Hvilke Haandværk eller Næringsbrug drives i Ejendommen? *Brandering*

2. Er Skorstene, Bagerovne og Ildsteder lovlige? *Ja*

3 a. Findes der **Dampmaskine, Eksplosionsmotor** eller anden mekanisk Kraft?
(Er der Eksplosionsmotor, udfyldes et Oplysningsskema.) *Nej*

b. I **Træbearbejdningsvirksomheder** maa Antallet af Høvlebænke og Specifikation af Maskinerne opgives.

4 a. Hvor stor Afstand er der til nærmeste Nabobygning med haardt Tag? *20* Meter, maalt fra Litra *0*

b. " " " " " " " " **Straatag?** *110* " " " " " " " " " " "

Anm.: Af Hensyn til rigtig Beregning af Kontingentet er det absolut nødvendigt, at begge Afstandsspørgsmaalene besvares. Afstande indtil 200 m maa opgives med nøjagtigt Maal. Afstande derover skrives blot over 200 m.

5 a. Findes der **Lynafleder** efter Netsystemet?
b. Hvilket **Firma** har udført Anlægget og hvilket Aar?

6. **Har denne Ejendom før været forsikret her og under hvilket Police Nr.?** *№ 88*

Vi erklærer herved, at vi ved denne Vurdering til Nedsættelse, der er begært af den Forsikrede, har ansat Ejendommens Bygninger til den Værdi, som vi skønner Bygningerne har i Dag, og saaledes at vi fremdeles anser denne Ejendom for at være forsikret til fuld Værdi.
Denne Forretning har vi foretaget som redelige og samvittighedsfulde Mænd.

H. G. Magnusson *A. Jensen*
Vurderingsmænd. Rekvirent.

Gebyr:	
Til Vurderingsmand.....	8 Kr. 00 Øre
" "	" " "
" Branddirektøren	1 " 00 "
	<u>9 Kr. 00 Øre</u>

Til foranstaaende Vurdering har jeg intet at bemærke.

Grundrids med Afstand mellem Bygningerne og Oplysning om Brandmure. **Uforsikrede** Bygninger maa ogsaa anføres.

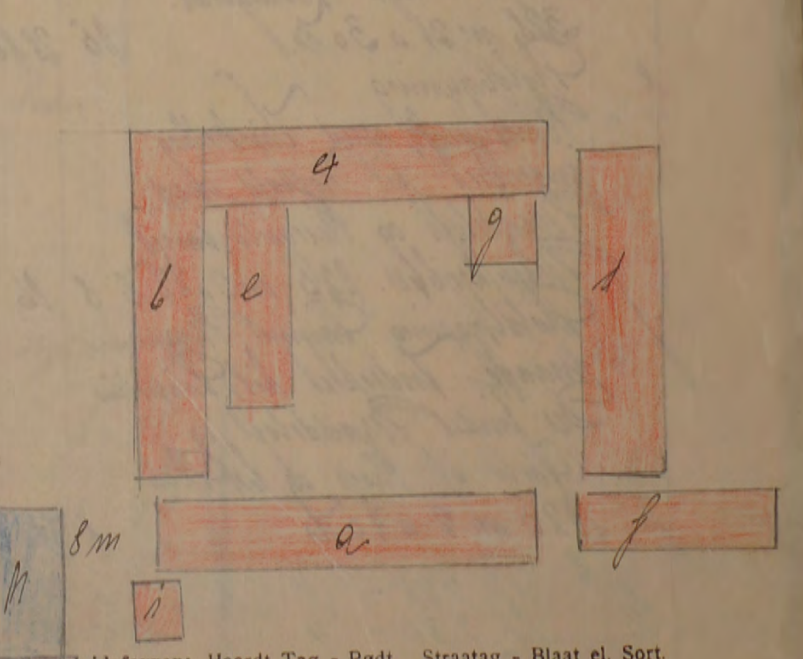

Grundridsfarver: Haardt Tag - Rødt. Straatag - Blaat el. Sort. Bræddevægge med haardt Tag - Gult.

Gidli 60

R. 40.000

Hver Vurdering forsynes med Grundrids, og Fundamenter, Støbegods, elektrisk Installation og andre Genstande, der medforsikres, anføres under den Bygning, hvori de findes.

Tariferet

Police Nr. 38 Provstolens Amts Distrikt

Aar 1921 den 17 Februar har undertegnede Vurderingsmænd foretaget nedenstaaende Beskrivelse og Vurdering til Indtegning

i Østifternes Brandforsikring af Bygningerne paa Matr. Nr. 25 a af 21 Silveingard By Olsker Sogn

tilhørende Hr Gaardier Christen Marinus Christensen ; tidligere Ejer var (Stilling) (Fulde Navn)

Litra	Bygningernes Indretning og Anvendelse; Loft, Gulv, Udstyrelse m. v.	Bygningernes				Ydermurene er af:	Taget er af:	Hvis Fundamenter, Kalkelovne, Komfurer eller andre Genstande er medforsikret, anføres dette samt Betegnelsen for hver enkelt Del under hvert Litra for sig	Værdi til Forsikring af hver Bygning og medforsikret Fundament, Støbegods, fast Inventar o. s. v.	1137 Totalsum for hvert Litra 21	
		Fagantal	Længde	Dybde	Højde						
a	Bibelsbygning. Indrettet til Bibeelse med 10 Værelser samt, Køkken, Bæjgers, Mølkestue og to Forstuer. I alle Værelser er Broddegulv og Broddeloft. I delvis beklødt med Pap. Alle Værelser er meget godt udstyret med Maling og Tapeter. Der findes 3 Stk. 35 Centim. Skæstene af br. Sten. Bygningen er udmærket godt vedligeholdt. 217 m ² a 100,38	Meter (Al.)	Meter (Al.)	Meter (Al.)				Kr.	Kr.	22000	
b	Ladsbygning. Indrettet til Foderlade, Maskinrum, Karlekammer og Indkørselsport. Over de 4 Tag er Broddeloft. 186 m ² a 50 Kr									9300	
c	Staldbygning. Indrettet til Vestestald og Høstald, samt Lader. I Staldene er Broddeloft, Gulvenerne af Fersu eller Brosten. 238 m ² a 55,50 Kr									13200	
d	Ladsbygning. Indrettet til Hørlade, Langlo samt Inderhus med Høstloft. I hele Bygningen er lagt Betongulv. 328 m ² a 40 Kr									13100	
e	Staldbygning. Indrettet til Høstald med Broddeloft og Fersugulv samt Betonkrybber. 125 m ² a 60 Kr									7500	
		16	32	6,80	2,60	br Sten	Tegl				
		13	27	6,90	2,50	br Sten	Pap				
		16	34	7	2,90	br Sten	Pap				
		15	28,80	11,40	3,70	Beton	Pap				
		8	16	7,85	3	br Sten	Tegl				
		16	22,500	3			6,75				
		2	52,800	12			63,36				
		5	4400	36			15,84				
		86	300	4			0,12				
			80.000				86,01			65100	
		Overføres . .									

Vend om!

Hver Vurdering forsynes med Grundrids, og Fundamenter, Støbegods, elektrisk Installation og andre Genstande, der medforsikres, anføres under den Bygning, hvori de findes.

60
Ø.B.
Ank. 29-OCT-1917
Besy:

Pol. Nr. 88 *Bornh.* Amts. Distrikt.

Tarifieret

Aar 1917 den 17 *Oktober* har undertegnede Vurderingsmænd foretaget nedenstaaende Beskrivelse og Vurdering til

Indtegning i „Østtjerns Brandforsikring“ af Bygningerne paa Matr. Nr. 25^a af *Olshøj* By

Sogn *Bornholms* Amt, tilhørende *St. Gaardens Chr. M. Christensen*; tidligere Ejer var

Litra	Bygningernes Indretning og Anvendelse; Loft, Gulv, Udstyrelse m. v.	Fagantial	Bygningernes			Yder- murene er af:	Taget er af:	Hvis Fundamenter, Kakkelovne, Komfurer eller andre Genstande er medforsikret, an- føres dette samt Vær- dien for hvert enkelt Del	Værdi til Forsikring	776 Anm. 62
			Længde	Dybde	Højde					
a	<i>Stuehusbygning. Indrettet til Beboelse med 10 Værelser, samt Køkken, Bøggens, Malkæstue og 2 Forstuer. I alle Værelser er Broddegulv og Broddeloft beklædt med Pap. Alt Træværk er malet og Wægge- ne er Oliemalt eller papetsunt. Der findes 2 Stue 25 Centner og 1 Stue 35 Centner Skorstene af brændte Sten. Bygningen er vidunderligt godt istandsat og vedligeholdt. 217 m² a 50 kr</i>		Meter (At)	Meter (At)	Meter (At)					
			16	32	6,80	2,60	br Sten Sten		10850	
b	<i>Ladebygning. Indrettet til Lade, Malerial- huss Karlekammer og Ind- kjørselsport. Over 4 Tag er Broddeloft, i Kammeret er Broddegulv. 186 m² a 25 kr</i>		13	27	6,90	2,50	br Sten Sten		4650	
c	<i>Staldbygning. Indrettet til Uestestald og Kostald samt Lade og Lø. Over Stalden er Broddeloft, Gulvet er af br Flise og Brasker. 238 m² a 30 kr</i>		16	34	7	2,90	br Sten Sten		7140	
d	<i>Ladebygning. Indrettet til Lade og Langlo samt Sværker. I hele Bygningen er lagt Cementgulv. 328 m² a 30 kr</i>		15	28,80	11,40	3,70	Beton Spaan		9840	
e	<i>Staldbygning. Indrettet til Kostald med Broddeloft, Flisegulv og Betonkrybbe. 123 m² a 30 kr</i>		8	16	7,85	3	br Sten Tegl		3750	
								Overføres . . .	36230 v	

Litra	Bygningernes				Ydermurene er af:	Taget er af:	Hvis Fundamenter, Kalkelovne, Komfurer eller andre Genstande er medforsikret, anføres dette samt Værdien for hver enkelt Del	Værdi til Forsikring	Anm.
	Indretning og Anvendelse; Loft, Gulv, Udstyrelse m. v.	Fagantal	Længde	Dybde					
f	Staldbygning. Indrettet til Svinehus. Der findes Broddeloft og Gulv af Flis og brændt Sten 135 m ² a 47 H	8	14,35	9,40	3,70	br Sten Tegl	Kr. Overført...	Kr. 36230	
g	Wognemisse 63 m ² a 30 H	4	9,10	6,90	3	br Sten Pap		6345 1890	
h	Beboelsesbygning. Indrettet til Fodermesterbolig med 3 Værelser Hjækkede og Wognest. Der findes Broddeloft og Broddegulv 88 m ² a 27 H	6	11,80	7,50	2,50	br Sten Sten		2376	
i	Vognsthus. 15 m ² v 33 H	3	3,30	2,85	2,50	br Sten Pap		500	
Jern	2 Hte Broddeste med Beslag							159	
Ejendommens samlede Forsikringssum bliver								47500,-	

- Hvilket Haandværk eller Næringsbrug drives i Ejendommen?
Landbrug
- Med Hensyn til Skorstene, Bagerovne og Ildsteder bemærkes, om de er lovlige?
Ja
- Findes der **Dampmaskine, Gas- eller Petroleumsmotor** eller anden **mekanisk Kraft**?
Er Loftet i Kedelrummet af Mur eller Jern?
Hvor stor er Afstanden fra Kedelens Overkant til Loftet?
(Er der Petroleum-, Benzin- el. lign. Motor, bedes Motorskema udfyldt og vedlagt)
Nej
- Hvor mange Meter (Al.) er der til nærmeste Nabosted med **brandfrit Tag**?
" " " " " " " " **Straatag**?
Hvad benyttes **nærmeste** Nabosted til?
Er det forsikret her, og hvad er Ejerens Navn?
Nærmeste Nabosteds Pol. Nr., forsaavidt det er forsikret her?
*Over 50 meter
do
Landbrug
Ja
Larsens Espersen*
- Har denne Ejendom før været forsikret her og under hvilket Pol.-Nr.
Ja Nr 88.

Denne Forretning har vi foretaget som redelige og samvittighedsfulde Mænd.

Grundrids med Afstand mellem Bygningerne og Oplysning om Brandmure. **Uforsikrede** Bygninger maa ogsaa anføres.

H. A. Magnusen Vurderingsmænd. *A. Jensen* *Christensen* Rekvirent.

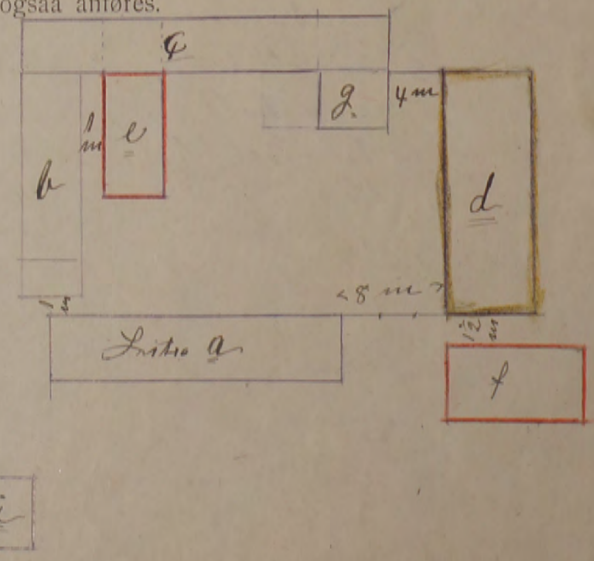

Gebyr:
Til Vurderingsmændene 10 Kr. 00 Ø.
„ Branddirektøren 1 " "
11 Kr. 00 Ø.

Reass. best. Sj.

Olsker

88

Ø. B.
Ank:-6. MAI. 1918
Besv:

Det attesteres herved at de paa hoslygte Police Nr. 88, Hr Gaardejer Chr. M. Christensen tilhørende Bygninger paa Matr Nr 25^a 21 Solvinsgaard i Olsker fra 1^o Mai d. A. er beklædet med brandfri Tag (Pap) med Murtagelse af Lister & Tødsrimesterbølg de fundenes er beklædet med Lister, men er fjernet fra de andre Bygninger med en Afstand af 12 Alen.

Jeg skal derfor paa Eiersens Vegne bede om at nævnte Bygninger maatte blive ansørgede.

Olsker Lagn den 1 Mai 1918

Med Høiagtelse

H. A. Mogensson

Underinsgermand

Hr

Branddistrikten A. P. Lauriksen

Tanf omst.

u. Hühnis i 3.	7.140	13.000
b. Ladehus i 4.	7.500	13.100
c. Ladehus i S. m. Vestald m m	8.100	13.100
d. Ladehus i P. m. Ladehus	1.600	3.750
e. Ladehus i P. m. Ladehus	4.000	7.500

Police-Nr. 88

Nr. i L. B. 88

Ejer 9a

Matr.-Nr. 25

fra

Bygnin

u. Hühnis i 3.

b. Ladehus i 4.

c. Ladehus i S. m. Vestald m m

d. Ladehus i P. m. Ladehus

e. Ladehus i P. m. Ladehus

Ø. V. Ladehus i P. m. Ladehus

Police-Nr.

88

Bonde

Amts

Distrikt.

Nr. i L. B.

336

Ejer

Gaardejer Chr. M. Kristensen

2/ Matr.-Nr.

i 1/1 Selvejerg. Grund

By, Olsker

Sogn.

fra

1/10

1917.

Vurd.

Bygningerne.	Mure.	Tag.	Fag.	Værdi.	Værdi.	Værdi.	Værdi.
				Kr.	Kr.	Kr.	Kr.
a. Svinehus	Gdm.	Tegl		5200			
Uden for Bygn.							
Inventar:							

Afstand til Nabo

Al.

Police-Nr. **88**

Bornerh. Amts

Distrikt

Nr. i L. B. **88 og 336**

Ejer

Gaardejer Chr. Marinus Christensen

88

Matr.-Nr. **25 a**

21 Schwejergaard

By

Olstker

Sogn

fra

1ste April 1900
Paregaard

Vurd.

17/10 17 1/2 21

40.000

~~2.268 R.~~ **17.750 Kr.**

Bygningerne.	Mure.	Tag.	Fag.	Værdi.
a. Stuehus i L.	Stuehus	Tegl	10	Kr. 6.400 10.850 22.000
b. Ladehus i Wm. Portg. Kællik.	"	Pap	12	2.100 4.650 9.300
c. Ladehus i N.m. Kællik	"	"	15	4.500 7.140 13.200
d. Ladehus i O.m. Ladehus	Grden	Pap	15	5.100 9.840 13.100
e. Ladehus i W. Jara	Stue	Stue	8	1.600
ex. Ladehus i Kællik	"	Tegl	8	4.000 3.750 7.500
f. Ladehus	"	"	"	6.345 7.500
g. Vognremise	"	Pap	"	1.890 2.200
h. Beboelse, Vognport	"	Stue	"	2.376 4.400
i. Kællik	"	Pap	"	500 500
Uden for Bygn.				50
Determineret Port i mellem a-d				75
Bestemmelse i mellem b-c				125
				250
				159 300
				23950 47.500 80.000

Inventar:

Afstand til Nabo

100 m - a
120 m - a

P. u.

lid. 2.00 Østifternes Brandforsikring

Denne Begæring kan kun benyttes, hvis Ejendommen er vurderet i de sidste 10 Aar, og der ikke efter Vurderingen er foretaget Om- eller Tilbygning.

Sum	57.000	Lb. Nr.	3476
V-2 Pr.	20 42.60	T.pr.	- - 40
F.H.	22-00	Stp.	- - -
2 SEP 1947		lagt	- - 40

Police Nr. *89* *Bornholms* Amt 1 Distrikt.
 Matr. Nr. *26 a* af *Bakker* By i *Olsker* Sogn. Vejnavn og Nr. (eller Ejendommens Navn) *Bakker Tjrn Ls*
 Ejer *M. Gaardes Knud Jensen* Bopæl *Bakker Tjrn Ls* Postadresse

25 AUG 1947 S
 BEGÆRING Δ - 2 SEP. 1947
 OM PRISSTIGNINGSFORHØJELSE

Undertegnede Ejer af nævnte Ejendom begærer her ved Forsikringssummen forhøjet som anført. - Forhøjelsen skyldes alene Byggeudgifternes Stigning siden den sidst foretagne vedtægtsmæssige Vurdering.
 Forhøjelsen maa mindst være 10%. Den samlede Sum for større Forsikringer ansættes til hele Tusinde Kroner. Summerne for de enkelte Litra eller Genstande afrundes til hele Hundrede Kroner.
 Saavel jeg selv som Brandforsikringen er berettiget til senere at kræve Forsikringssummen ændret ved Vurdering efter Vedtægtsens almindelige Bestemmelser.
 Policen vedlægges.

Olsker den *22 Aug* 19*47*

Knud Jensen
 Ejerens Underskrift.

I Tilfælde af Skade erstattes kun den virkelige Værdi i Brandens Øjeblik.
 * Disse Rubrikker udfyldes efter Policen. - Ny Sum maa anføres for hvert Litra. Alle særskilt beliggende Bygninger, Maskiner og andet Inventar skal være anført i Policen for at være forsikret. Derimod er Vand-, Gas- og elektriske Installationer, Støbegods, Centralvarmeanlæg og sædvanligt Bygningsinventar medforsikret uden særlig Specifikation paa Policen.

Bygningernes*					
Litra	Benyttelse	Ydermure	Tag	Gl. Sum	Ny Sum
				Kr.	Kr.
a	<i>Lüchhus</i>	<i>Edm</i>	<i>Tegl</i>	<i>19800</i>	<i>20600</i>
b	<i>Stald</i>	<i>do</i>	<i>do</i>	<i>17400</i>	
	<i>Sækkiddende dele af nyt Malke-maskineanlæg med 1 lille Bensinmotor anbragt i brandriktet Rum</i>			<i>1200</i>	<i>18600</i>
c	<i>Stald og Lade</i>	<i>Edm</i>	<i>Tegl</i>	<i>afbrændt</i>	<i>11600</i>
d	<i>Vask- og Hønschüs</i>	<i>do</i>	<i>do</i>	<i>do</i>	<i>6200</i>
Efter Vurdering af <i>9 Marts 1944</i> var tidligere Sum:				<i>55000</i>	
Ejendommens samlede Forsikringssum bliver:					<i>57000</i>

Tarifieringspørgsmaalene og Grundridset er besvaret og udfyldt af undertegnede efter Oplysningerne i den sidste Vurdering af Ejendommen.
 Forhøjelsen er indført i Vurderingsprotokollen.

Olsker den *22 Aug* 19*47*

M. Kjeller
 Vurderingsmand.

Prisstigningsforhøjelsen er indført i Branddirektoratets Protokol/Kartotek.

Løbbele den *23-8-1947*

Marius Olsen
 Branddirektor.

Nedenstaaende Rubrikker udfyldes af Vurderingsmanden.

- Hvilke Haandværk eller Næringsbrug drives i Ejendommen? *Landbrug*
- Afstand til nærmeste Nabobygning*. Afstande indtil 30 Meter opgives med nøjagtigt Maal.
 - med haardt Tag? *ca 100* Meter, maalt fra Litra.....
 - med Straatag? *ca 200* Meter, » » »
- Er Skorstene, Bagerovne og Ildsteder lovlige? *Ja*
- Er der Lynafleder efter Netsystemet paa alle straatækte Bygninger? *-*
- Kan der ydes Nedsættelse for brandsikret Etageadskillelse i Staldbygning? *0%*
Besvares med Angivelse af % - jfr. Tarifens Regler.
- Benyttes der Dampmaskine, Forbrændingsmotor eller anden mekanisk Kraft? *Ja 1 lille Bensinmotor*

GRUNDRIDS. Farver: Haardt Tag = Rødt. Straatag = Blaat eller Sort. Bræddevægge med haardt Tag = Gult.

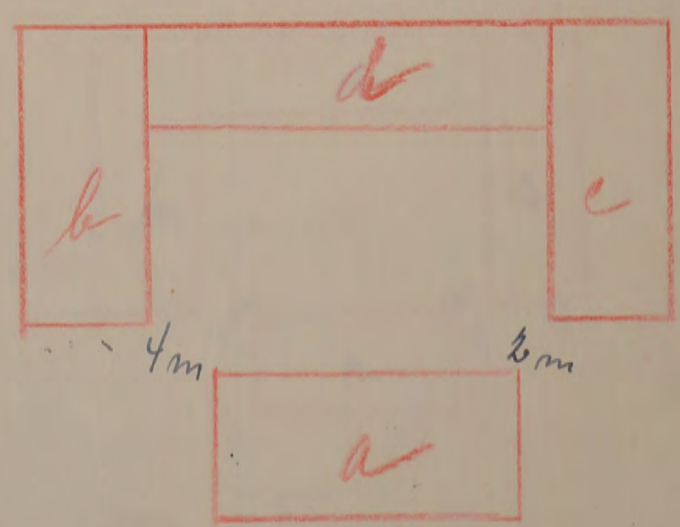

Maal mellem Bygningerne maa anføres i Meter. Brandmure maa angives. Uforsikrede Bygninger maa anføres.

60 *140*
Østifternes Brandforsikring PRISSTIGNINGS-BEGÆRING

Denne Begæring kan kun benyttes, hvis Ejendommen er vurderet i de sidste 10 Aar, og der ikke efter Vurderingen er foretaget Om- eller Tilbygning.

Sum	55.000	Nr.	14906
T. 2 Pr.	36 20	T. pr.	2-80
Tils.	B.	Stp.	-60
20 MRS. 1944		Ialt	3-40

Police Nr. *89*
 Matr. Nr. *26 a* af *22 Lyd* By *Øster* Sogn. *Bornholm* Amts. *Nar.* Distrikt. *Øster*
 Ejer *gaardjejer Knud Jensen* *Bakken* Vejnavn og (eller Ejendommens Navn) *Noki Bogn* Postadresse *no Vej 4.*
 Navn (kun sædvanligt benyttet) (Fornavn eller Forbogstav anføres) Bopæl Postadresse
 Tariferet-4/44

16 MAR. 1944
BEGÆRING
 OM
PRISSTIGNINGS-FORHØJELSE
 Undertegnede Ejer af nævnte Ejendom begærer her- ved Forsikringssummen forhøjet som anført. - Forhøjelsen skyldes alene Byggeudgifternes Stigning siden den sidst foretagne vedtægtsmæssige Vurdering.
 Forhøjelsen maa mindst være 10 %. Den samlede Sum for større Forsikringer ansættes til hele Tusinde Kroner. Summerne for de enkelte Litra eller Genstande afrundes til hele Hundrede Kroner.
 Saavel jeg selv som Brandforsikringen er berettiget til senere at kræve Forsikringssummen ændret ved Vurdering efter Vedtægtsens almindelige Bestemmelser.
 Policen vedlægges.
Øster den *9 Marts* 19*44*.
Knud Jensen.
 Ejers Underskrift.
 I Tilfælde af Skade erstattes kun den virkelige Værdi i Brandens Øjeblik.
 * Disse Rubrikker udfyldes efter Policen. - Ny Sum maa anføres for hvert Litra. Alle særskilt beliggende Bygninger, Maskiner og andet Inventar skal være anført i Policen for at være forsikret. Derimod er Vand-, Gas- og elektriske Installationer, Støbegods, Centralvarmeanlæg og sædvanligt Bygningsinventar medforsikret uden særlig Specifikation paa Policen.

5534 374		Bygningernes*			
Litra	Benyttelse	Ydermure	Tag	Gl. Sum	Ny Sum
				Kr.	Kr.
a	Stuehus	sten	Tegl	10800	19800
b	Stald	do	do	14500	17400
c	Stald og Lade	do	do	9700	11600
d	Vasker og Hønschüs	do	do	5000	6200
Efter Vurdering af <i>26 Marts 1940</i> var tidligere Sum:				40000	
Ejendommens samlede Forsikringssum bliver:					55000

Tariferingspørgsmaalene og Grundridset er besvaret og udfyldt af undertegnede efter Oplysningerne i den nævnte sidste Vurdering af Ejendommen.
 Forhøjelsen er indført i Vurderingsprotokollen.

Øster den *10 Marts* 19*44*.
V. Kjeller
 Vurderingsmand.

Prisstignings-Forhøjelsen er indført i Branddirektoratets Protokol/Kartotek.

Sabbath den *12-3-1944*.
Branddirektor
 Branddirektør.

- Hvilke Haandværk eller Næringsbrug drives i Ejendommen? *Landbrug*
- Afstand til nærmeste Nabobygning*. Afstande indtil 30 Meter opgives med nøjagtigt Maal.
 a. med haardt Tag? *ov. 100 Meter, maalt fra Litra*
 b. med Straatag? *ov. 200 Meter, » » »*
* Ved Ejendom med baade haardtækte og straatækte Bygninger skal Afstanden maales fra straatækt Litra.
- Er Skorstene, Bagerovne og Ildsteder lovlige? *Ja*
- Er der Lynafleder efter Netsystemet paa alle straatækte Bygninger? *Nej*
- Kan der ydes Nedsættelse for brandsikret Etageadskillelse i Staldbygning? *0 %*
Besvares med Angivelse af % - jfr. Tarifens Regler.
- Benyttes der Dampmaskine, Forbrændingsmotor eller anden mekanisk Kraft? *Nej*

GRUNDRIDS. Farver: Haardt Tag - Rødt. Straatag - Blaat eller Sort. Bræddevægge med haardt Tag - Gult.

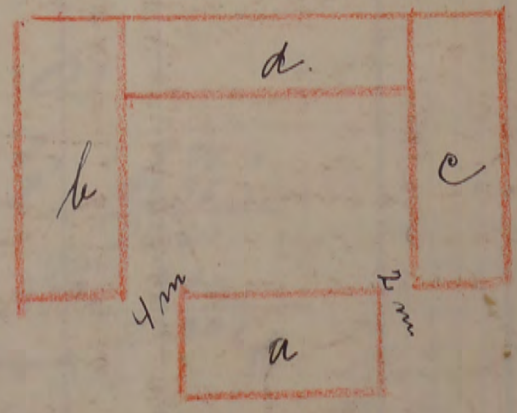

40. Tild. 1.00.

R. 10.000 Kr.

Fundamenter, elektrisk Installation og Støbegods m. m., der medforsikres, anføres under den Bygning, hvori de findes.

12 APR. 1940

Police Nr. 89 København Amts København Distrikt.

Tariferet-4/40

Aar 1940 den 1 April har undertegnede Vurderingsmænd foretaget nedenstaaende Beskrivelse og Vurdering til Indtegning i Østifternes Brandforsikring af Bygningerne paa Matr. Nr. 262 af 22 Selvigsgaard By Øster Sogn

tilhørende Carstedt (Stilling) Knut Jensen (Navn) Vejnavn og Nr. Østervej 4 (eller Ejendommens Navn).
Nakken (Bopæl) Tejls 4 (Postadresse) Ejer tillige af Police Nr. 11 (Har Ejeren ikke andre Forsikringer skrives: Nej)

L. 16 APR. 1940		Bygningernes					Specifikation af medforsikrede Fundamenter, elektrisk Installation og Støbegods m. m.	Værdi for hver Bygning og hver Genstand Kr.	Totalsum for hvert Litra Kr.										
Litra	Anvendelse; Indretning, Udstyrelse m. v. og Areal	Fagantal	Længde	Dybde	Højde	Ydermure				Tag*									
			Meter	Meter	Meter														
a	<u>Stuehus</u> Gründningsmæssig Bygning paa Betonfundament, bet. Stens. hull Mør af. bi. Sten, Vinkeltag af tegl. for forstærket for 7200 Kr. forbrøjes nu til 90 m ² a 130 Kr.	6	12,00	7,00	3,50	bi. Sten tegl		10800											
b	<u>Skuldbygning</u> Gründningsmæssig Bygning paa Betonfundament, bet. Stens. hull Mør af. bi. Sten, Vinkeltag af tegl. for forstærket for 10.200 Kr. forbrøjes nu til 236 m ² a 64 Kr.	18	26,70	8,80	3,00	bi. Sten tegl		14600											
c	<u>Skuld og Ludebygning</u> sammenbyggede som Litra b for forstærket for 7600 Kr. forbrøjes nu til 216 m ² a 45 Kr.	14	28,80	7,60	3,00	bi. Sten tegl		9700											
d	<u>Vaskerhus og Koiestue</u> Vindingsværestbygning opført paa Kampstenfundament bi. Stens. Vægge, Vinkeltag af tegl. uforstærket 102 m ² a 49 Kr.	8	17,00	6,00	2,50	bi. Sten tegl		5000											
Bygningerne er ikke forandret siden forrige Vurdering 11 Februar 1935																			
Lidtidige forstærkede Sum 30.000 Kr forbrøjet 10.000																			
Forstærkede Sum 40.000 Kr																			
						<table border="1"> <tr> <td>Løbe Nr.</td> <td>4122</td> <td>T.pr.</td> <td>-</td> </tr> <tr> <td>Dato</td> <td>15 APR. 1940</td> <td>St.</td> <td>0 40</td> </tr> <tr> <td>Tils.</td> <td>B.</td> <td>alt.</td> <td>0 40</td> </tr> </table>		Løbe Nr.	4122	T.pr.	-	Dato	15 APR. 1940	St.	0 40	Tils.	B.	alt.	0 40
Løbe Nr.	4122	T.pr.	-																
Dato	15 APR. 1940	St.	0 40																
Tils.	B.	alt.	0 40																
Overføres...								40000											

700 75

* Haardt Tag paalagt Straatag skrives, f. Eks. Plader paa Straa. Dels haardt Tag og dels Straatag skrives, f. Eks. Plader og Straa.

Vend om!

Bygningernes							Specifikation af medforsikrede Fundamenter, elektrisk Installation og Støbegods m. m.	Værdi for hver Bygning og hver Genstand Kr.	Totalsum for hvert Litra Kr.
Litra	Anvendelse; Indretning, Udstyrelse m. v. og Areal	Fagantal	Længde	Dybde	Højde	Ydermure			
			Meter	Meter	Meter				
								Overført...	
Ejendommens samlede Forsikringssum bliver Kr. <u>40000</u>									

1. Hvilke Haandværk eller Næringsbrug drives i Ejendommen? Landbrug
 2. Er Skorstene, Bagerovne og Ildsteder lovlige? Ja
 3. a. Findes der Dampmaskine, Eksplosionsmotor eller anden mekanisk Kraft?
(Er der Eksplosionsmotor, udfyldes et Oplysningskema). Nej
 - b. I Træbearbejdningsvirksomheder maa Antallet af Høvlebænke og Specifikation af Maskinerne opgives.
 4. a. Hvor stor Afstand er der til nærmeste Nabobygning med haardt Tag? 100 Meter, maalt fra Litra b
 - b. » » » » » » » » » Straatag? over 200
- Anm.: Af Hensyn til rigtig Beregning af Præmien er det absolut nødvendigt, at begge Afstandsspørgsmaal besvares. Afstande indtil 200 m maa opgives med nøjagtigt Maal. Afstande derover skrives blot over 200 m.
5. a. Findes der Lynafleder efter Netsystemet? Nej
 - b. Hvilket Firma har udført Anlægget og hvilket Aar?
 6. Har denne Ejendom før været forsikret her og under hvilket Police-Nr.? 89

Denne Forretning har vi foretaget som redelige og samvittighedsfulde Mænd.

A. Jensen *Viggo Kjeller* *Henrik Jensen*
Vurderingsmænd Rekvisitent

Gebyr:	Fra Foreningen		Af Ejeren	
	Kr.	Øre	Kr.	Øre
Til Vurderingsmændene ..	7	00		
» Branddirektøren		75		
For Beskrivelsen	2	00		
» Ny Forsikring				
Ialt ...	9	75		

Til foranstaaende Vurdering har jeg intet at bemærke.

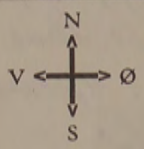

Grundrids med Afstand mellem Bygningerne og Oplysning om Brandmure. Uforsikrede Bygninger maa ogsaa anføres.

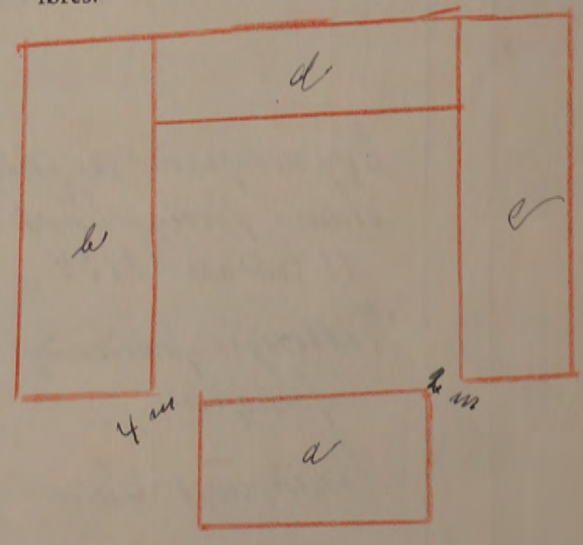

Grundridsfarver: Haardt Tag = Rødt. Straatag = Blaåt eller Sort. Bræddevægge med haardt Tag = Gult.

Alle til en Ejendom hørende Bygninger optages baade i Beskrivelse og Grundrids, selv om alle Litra ikke omvurderes.

ven om!

1.00

Vurdering til Nedsættelse

gebetaling 28 MAR 1935

Fundamenter, elektrisk Installation og Støbegods m. m., der medforsikres, anføres under den Bygning, hvori de findes.

4. MAR. 1935

Police Nr. 89 Amtsbureau Distrikt

Pariferet-4/35

Aar 1935 den 20 Februar har undertegnede Vurderingsmænd foretaget nedenstaaende Beskrivelse og Vurdering til Indtegning

i Østifternes Brandforsikring af Bygningerne paa Matr.Nr. 26a af By Olstykke Sogn

K	F	H	P	S	M	O	Sv.	2	3	4	5	6	7	8	9	10	11	12	13	14	15	16	17	18	19	20	21	22	23	24	25
Police Nr. 89		Olstykke Sogn															Distrikt														
Matr. Nr. 26a		22' Selvejergaard															Ved Bakken														
Ejer. Edg. Holst Olstykke		Karl Ernoh Olstykke															Tejn														
Gar. Carl Olstykke		Gar. Knud Jensen																													
Kontingent		2450					333					1954					2090					1320									
Tillægsagt. m. m.		Midi. nedst.					Midi. nedst.					Midi. nedst.					Midi. nedst.														
		333					1954					2090					1320														
		133					179					182					114														
		200					1727					1827					1152														
		4/30					Vurd. dato 13-10-29					4/30					Vurd. dato 13-10-29														
		Tktgt. 10 18					Tktgt. 10 18					Tktgt. 10 18					Tktgt. 10 18														
		Stpl. - -					Stpl. - -					Stpl. 1 20					Stpl. - -														

ringssummet 350 - 50
Totalsum orhvert Litra
Kr.

a Sten
Grund
med
til
forsik
kann
der
unde
2 Ver
dire

Under Bygningen findes 10 2 Kaldar. Der er et Skorstenør af br. Sten. Bygningen er paa firdobbelte Kist i Tagrygshøjde. Bygningen er forsynet med tagrendte.

90 m² a 80 Kr.

6 1200 750 300 Grden bment Br. Sten Tegl 9010

7200

b. Staldbygning.

Grundmur med Vinkeltag indretted til Svinstald, Kaldstald og Røgtube. Der er Bræddeloft i 11 Tag, hele Bygningen er Betongulv, og i Staldene god Indretning. Og i Staldene indlagt Vand.

226 m² a 45 Kr

13 2670 880 300 Grden bment Br. Sten Tegl 11200

10200

c. Stald og Ladebygning.

Grundmur med Vinkeltag indretted til Kørestald, Gæstestald, Tarskeport og Lade. Der er Bræddeloft over 5 Tag. Gulv dels af Bræklens og Beton

216 m² a 35 Kr.

14 2880 750 300 Grden bment Br. Sten Tegl 7600

7600

Overføres... 26800

Overføres... 25000

Vend om!

indl. 1.00

Vurdering til Nedsættelse

gebetaling
25 MRS 1935

Fundamenter, elektrisk Installation og Støbegods m. m., der medforsikres, anføres under den Bygning, hvori de findes.

4. MAR. 1935

Police Nr. 89 Bornholms Amt Distrikt.

Tarifferet- 4/35

Aar 1935 den 20 Februar har undertegnede Vurderingsmænd foretaget nedenstaaende Beskrivelse og Vurdering til Indtegning

i Østifternes Brandforsikring af Bygningerne paa Matr.Nr. 26a af By Olsker Sogn

tilhørende Gaardejer (Stilling) Knud Jensen (Navn)

Ejer tillige af Police Nr. 14

Bakken (Bopæl) Tjørn St. (Postadresse)

(Har Ejeren ikke andre Forsikringer skrives: Nej).

Litra	Anvendelse:	Bygningernes					Tag	Tidligere Forsikringssum Totalsum for hvert Litra Kr.	Specifikation af medforsikrede Fundamenter, elektrisk Installation og Støbegods m. m.	Nye Forsikringssummer	
		Fagantal	Længde	Dybde	Højde	Ydermure				Værdi for hver Bygning og hver Genstand Kr.	Totalsum for hvert Litra Kr.
a	S. Kuchus. Gründmuret Bygning med Vinkeltag indrettet til Bekælnse, 4 Værelser, forstue, Nækken og Spisekammer. Gulve af Brædder overalt og Bræddeloft underklædt med Pap. 2 Værelserne er teglindingsdækkede, Gipsklædte og Hælm. Under Bygningen findes 10 2 Kaldere. Der er et Skorstenrør af br. Sten. Bygningen er præfærdet i Kvist i Tagrygshøjde. Bygningen er forsynet med Tagrendte. 90 m ² a 80 Kr.	6	12.00	7.50	3.00	Grunden bemøntet br. Sten Tegl	9010			7200	
b.	Staldbygning. Gründmuret Bygning med Vinkeltag indrettet til Svineslald, Kastald og Røge ulv. Der er Bræddeloft i 11 Tag, i hele Bygningen er Betongulv, og i Staldene god dækning. Og i Staldene indlagt Vand. 226 m ² a 45 Kr	13	26.70	8.80	3.00	Grunden bemøntet br. Sten Tegl	11200			10200	
c	Stald og Ladebygning. Gründmuret Bygning med Vinkeltag indrettet til Kørsel, Hestestald, Tærskport og Lade. Der er Bræddeloft over 5 Tag. Gulve dels af Brædder og Beton 216 m ² a 35 Kr.	14	28.80	7.50	3.00	Grunden bemøntet br. Sten Tegl	7600			7600	
							1.12. ✓	1.80			
							2 22800 - 5 -	11.40			
							30000	13.20			
							0.54 1.14	1.68			
								11.52 ✓			
								7600			7600
Overføres...							26800	Overføres...		25000	

350
- 50

Vend om!

Bygningernes								Specifikation af medforsikrede Fundamenter, elektrisk Installation og Støbegods m. m.		Nye Forsikringssummer	
Litra	Anvendelse:	Fagantal	Længde	Dybde	Højde	Ydermure	Tag	Tidligere Forsikringssum	Værdi for hver Bygning og hver Genstand	Totalsum for hvert Litra	
								Totalsum for hvert Litra Kr.			Kr.
d.	Bindingsværksbygning med Vinkeltag, hvorved Vaskerhus og Ståusehus. Der er et Skorstensrør af br. Sten. I hele Bygningen er Brædder og Gule dels af Brædder og dels Beton.						Overført	26800	Overført...	25000	
	102 m ² à 49 Kr.	8	17,00	6,00	2,50		Brædder bemalt br. Sten Tegl	8200		5000	
Tidligere samlet Forsikringssum var Kr.								35000			
								Ejendommens samlede Forsikringssum bliver Kr.		30000	

- Hvilke Haandværk eller Næringsbrug drives i Ejendommen?
Landbrug
- Er Skorstene, Bagerovne og Ildsteder lovlige?
Ja
- a. Findes der Dampmaskine, Eksplosionsmotor eller anden mekanisk Kraft?
(Er der Eksplosionsmotor, udfyldes et Oplysningsskema).
Nej
b. I Træbearbejdningsvirksomheder maa Antallet af Høvlebænke og Specifikation af Maskinerne opgives.
- a. Hvor stor Afstand er der til nærmeste Nabobygning med haardt Tag?
ca 100 Meter, maalt fra Litra...
b. » » » » » » » » » » Straatag?
ca 200 » , » » » » »
Anm.: Af Hensyn til rigtig Beregning af Kontingentet er det absolut nødvendigt, at begge Afstandsspørgsmaal besvares. Afstande indtil 200 m maa opgives med nøjagtigt Maal. Afstande derover skrives blot over 200 m.
- a. Findes der Lynafleder efter Netsystemet?
Nej
b. Hvilket Firma har udført Anlægget og hvilket Aar?
- Har denne Ejendom før været forsikret her og under hvilket Police Nr.?
Ja Police Nr. 89

Vi erklærer herved, at vi ved denne Vurdering til Nedsættelse, der er begært af den Forsikrede, har ansat Ejendommens Bygninger til den Værdi, som vi skønner Bygningerne har i Dag, og saaledes at vi fremdeles anser denne Ejendom for at være forsikret til fuld Værdi.
Denne Forretning har vi foretaget som redelige og samvittighedsfulde Mænd.

A. Jensen Vurderingsmænd. *P. A. Skjeller* *Knut Jensen* Rekvirent.

Gebyr	Fra Foreningen		Af Ejeren	
	Kr.	Øre	Kr.	Øre
Til Vurderingsmændene ..	3	50	3	50
» Branddirektøren		50		50
For Beskrivelsen	2			
» Ny Forsikring				
Ialt...	5		3	

Til foranstaaende Vurdering har jeg intet at bemærke.

et. Jensen Branddirektor.

Grundrids med Afstand mellem Bygningerne og Oplysning om Brandmure. Uforsikrede Bygninger maa ogsaa anføres.

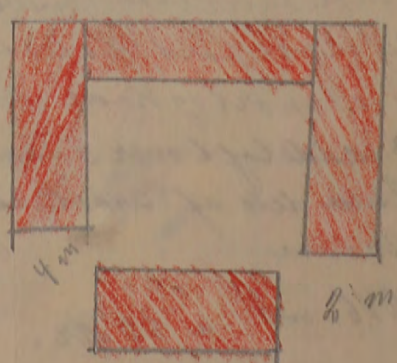
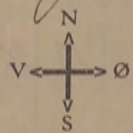

Grundridsfarver: Haardt Tag = Rødt. Straatag = Blaat eller Sort. Bræddevægge med haardt Tag = Gult.

Alle til en Ejendom hørende Bygninger optages baade i Beskrivelse og Grundrids, selv om alle Litra ikke omvurderes.

R. 5000 Kr.

Fundamenter, elektrisk Installation og Støbegods m. m., der medforsikres, anføres under den Bygning, hvori de findes.

Ø.B.
Ank: - 5 APR 1930
BESV.

Police Nr. 89 Bonholms Amts n Distrikt.

Tarifet

Aar 1930 den 2 April har undertegnede Vurderingsmænd foretaget nedenstaaende Beskrivelse og Vurdering til Indtegning

i Østifternes Brandforsikring af Bygningerne paa Matr. Nr. 26 a af 22 Lya i By Albu Sogn

tilhørende Gaardejer Carl Olesen

Ejer tillige af Police Nr. (Har Ejeren ikke andre Forsikringer skrives: Nej.)

Tejn St. (Bopæl) (Postadresse)

Litra	Anvendelse; Indretning & Udstyrelse m. v.	Fagantal	Længde	Dybde	Højde	Ydermure	Tag	Specifikation af medforsikrede Fundamenter, elektrisk Installation og Støbegods m. m.	Værdi for hver Bygning og hver Genstand	Totalsum for hvert Litra
a.	Stuehus. Gründamnet Bygning med Vinkellag indrettet til Beboelse i 4 Værelser Forstue, Køkken og Lisekammer. Der findes Gulv af Brædder overalt og Loft af Brædder med underlagt Pap. Under Bygningen findes 10 m ² Stald. Der er et Skostensior af br. Sten. Bygningen er paaført en Kvist i Tapygshøjde. Værelserne er iøvrigt godt udstyret. Paa Bygningen er opsat Tapyrader.									
	90 m ² a 100 Kr.	6	12.0	7.50	3.50	br. Sten	Cement. Pl. Tegl.			9 000
b.	Staldbygning. Gründamnet Bygning med Vinkellag indrettet til Lovestald Kostald og Køkken. Der findes Bræddeloft i de 11 Tag. 3 Staldene er indlagt vand.									
	226 m ² a 45 Kr.	13	25.70	8.80	3.00	br. Sten	Cement. Pl. Tegl.			10 200
c.	Stald og Ladebygning. Gründamnet Bygning med Vinkellag, indrettet til Kørselstald, Farskeport og Lade. Der findes Bræddeloft over 5 Tag.									
	316 m ² a 35 Kr.	14	28.80	7.50	3.00	br. Sten	Cement. Pl. Tegl.			7 600
									Overføres...	26 800

Police til Brand.

600
100

Vend om!

Bygningernes							Specifikation af medforsikrede Fundamenter, elektrisk Installation og Støbe-gods m. m.	Værdi for hver Bygning og hver Genstand Kr.	Totalsum for hvert Litra Kr.
Litra	Anvendelse; Indretning & Udstyrelse m. v.	Fagantal	Længde	Dybde	Højde	Ydermure			
			Meter	Meter	Meter				
d.	Bindingsværksbygning med Vinkeltag. Indrettet til Stuehus, Bryggers og Høsthus. Der findes Stuehus & 4 Tag, hvorm findes 2 Værelser, Køkken og Spise-kammer. Der er 2 Skorsten-rør af brændse Sten. I hele Bygningen findes Bræddeloft. 102 m ³ a 80 Kr.							Overført...	26 800
			8	17.00	6.00	2.50	br. Løn Cement Tegl.		8 200
Ejendommens samlede Forsikringssum bliver Kr.								35 000.	

1. Hvilke Haandværk eller Næringsbrug drives i Ejendommen? *Landbrug*

2. Er Skorstene, Bagerovne og Ildsteder lovlige? *Ja.*

3. a. Findes der Dampmaskine, Eksplosionsmotor eller anden mekanisk Kraft?
(Er der Eksplosionsmotor, udfyldes et Oplysningsskema). *Nej.*

b. I Træbearbejdningsevirkomheder maa Antallet af Høvlebænke og Specifikation af Maskinerne opgives.

4 a. Hvor stor Afstand er der til nærmeste Nabobygning med haardt Tag? *over 100* Meter, maalt fra Litra.....

b. » » » » » » » » » » Straatag? *over 200* » , » » » »

Anm.: Af Hensyn til rigtig Beregning af Kontingentet er det absolut nødvendigt, at begge Afstandsspørgsmaal besvares. Afstande indtil 200 m maa opgives med nøjagtigt Maal. Afstande derover skrives blot over 200 m.

5 a. Findes der Lynafleder efter Netsystemet? *Nej*

b. Hvilket Firma har udført Anlægget og hvilket Aar?

6. Har denne Ejendom før været forsikret her og under hvilket Police Nr.? *Ja. Gengislet eller Brandgade No 89*

Denne Forretning har vi foretaget som redelige og samvittighedsfulde Mænd.

Bemærk:
I Henhold til Vedtægtens § 16 træder enhver lovlig holdt Vurdering i Kraft ved Vurderingsforretningens Underskrift, naar Forsikringssummen ikke overstiger 40,000 Kr., medens Risikoen for Forsikringer med højere Forsikringssum først begynder at løbe fra Policens Udstedelsesdag.

	Fra Foreningen		Af Ejeren	
Gebyr:	Kr.	Øre	Kr.	Øre
Til Vurderingsmændene ..				
» Branddirektøren				
For Beskrivelsen				
» Ny Forsikring				
Ialt...				

Til foranstaaende Vurdering har jeg intet at bemærke.

Grundrids med Afstand mellem Bygningerne og Oplysning om Brandmure. Uforsikrede Bygninger maa ogsaa anføres.

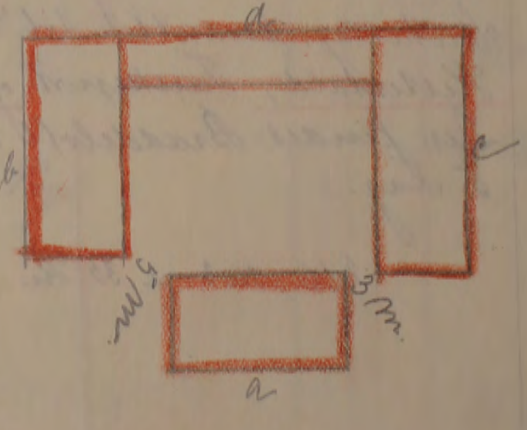

Grundridsfarver: Haardt Tag - Rødt. Straatag - Blaat eller Sort. Bræddevægge med haardt Tag - Gult.

Alle til en Ejendom hørende Bygninger optages baade i Beskrivelse og Grundrids, selv om alle Litra ikke omvurderes.

E.B.
Ank. 1. DEC. 1929
Bereg.

Police Nr. 89 *Rampalms* Amts Distrikt.

Variferet

Aar 1929 den *12. Dec* har undertegnede Vurderingsmænd foretaget nedenstaaende Beskrivelse og Vurdering til Indtegning

i Østifternes Brandforsikring af Bygningerne paa Matr. Nr. *260* af By *Dalby* Sogn

tilhørende *gaardens* *Karl Olsen*; tidligere Ejer var
(Stilling) (Fulde Navn).

Allest udført

Bygningernes								Specifikation af medforsikrede Fundamenter, elektrisk Installation og Støbegods m. m.	Værdi for hver Bygning og hver Genstand Kr.	Totalsum for hvert Litra Kr.
Litra	Anvendelse; Indretning & Udstyrelse m. v.	Fagantal	Længde	Dybde	Højde	Ydermure	Tag			
			Meter	Meter	Meter					
<i>9</i>	<i>Grundmur med Vinkellæg. Indretning til Værelse med 5 Værelse foruden og Køkken. Indretningerne er færdige og færdige på plads. De indvendige Malerier er opmalt med i alle afsnit. Der findes en Skæbde af bly, men uden i alle. Der er alle Gule. Ingen Værelse under Bygningen.</i>									
	<i>90 m² a 60 Kr</i>		<i>6</i>	<i>12</i>	<i>1.50</i>	<i>3.50</i>	<i>6 Plm</i>	<i>Common Tag</i>		<i>5400</i>
<i>6</i>	<i>Maldebygning Grundmur med Vinkellæg. Plens Plens. Indretning til Værelse, Køkken og Køkken. Bygningerne er færdige med Indretning af færdige og uden i alle er færdige og færdige indretningerne er færdige og færdige. Indretningerne er færdige og færdige med Indretning af færdige og færdige. Malerierne er færdige og færdige.</i>									
	<i>226 m² a 35 Kr</i>		<i>13</i>	<i>25.70</i>	<i>8.80</i>	<i>3.0</i>	<i>6 Plm</i>	<i>Common Tag</i>		<i>8000</i>
<i>4</i>	<i>Vald og Værdbygning Grundmur med Vinkellæg. Plens Plens. Indretning til Værelse, Køkken og Køkken. Bygningen er færdige og færdige. Indretningerne er færdige og færdige. Indretningerne er færdige og færdige. Indretningerne er færdige og færdige.</i>									
	<i>216 m² a 20 Kr</i>		<i>12</i>	<i>28.80</i>	<i>7.50</i>	<i>3.0</i>	<i>6 Plm</i>	<i>Common Tag</i>		<i>4300</i>
<i>d</i>	<i>Reboelse</i>						<i>Glem</i>	<i>Tag</i>		<i>13000</i>
<i>e</i>	<i>Halvbygning</i>							<i>Pape</i>		<i>300</i>
	<i>16 5400 - 3 - 1.62</i>									
	<i>2 25600 - 7 - 1792</i>									
	<i>31.000</i>									<i>31.000</i>
										<i>17700</i>
										<i>17700</i>

4.00
-50

Gebyrnoteret

048
179

17.27

Vend om!

Bygningernes								Specifikation af medforsikrede Fundamenter, elektrisk Installation og Støbegods m. m.	Værdi for hver Bygning og hver Genstand Kr.	Totalsum for hvert Litra Kr.
Litra	Anvendelse; Indretning & Udstyrelse m. v.	Fagantal	Længde Meter	Dybde Meter	Højde Meter	Ydermure	Tag			
								Overført...		17700
Ejendommens samlede Forsikringssum bliver Kr.										31100

- Hvilke Haandværk eller Næringsbrug drives i Ejendommen?
- Er Skorstene, Bagerovne og Ildsteder lovlige?
- a. Findes der **Dampmaskine, Eksplosionsmotor** eller anden **mekanisk Kraft**?
(Er der Eksplosionsmotor, udfyldes et Oplysningskema.)
b. I **Træbearbejdningens virksomheder** maa Antallet af Høvlebænke og Specifikation af Maskinerne opgives.
- a. Hvor stor Afstand er der til nærmeste Nabobygning med **haardt Tag**?
b. " " " " " " " " **Straatag**?
Anm.: Af Hensyn til rigtig Beregning af Kontingentet er det absolut nødvendigt, at begge Afstandsspørgsmaal besvares. Afstande indtil 200 m maa opgives med nøjagtigt Maal. Afstande derover skrives blot over 200 m.
- a. Findes der **Lynafleder** efter **Netsystemet**?
b. Hvilket **Firma** har udført Anlægget og hvilket **Aar**?
- Har denne Ejendom før været forsikret her og under hvilket Police Nr.?**

Denne Forretning har vi foretaget som redelige og samvittighedsfulde Mænd.

Bemærk:

I Henhold til Vedtægtens § 16 træder enhver lovlig holdt Vurdering i Kraft ved Vurderingsforretningens Underskrift, naar Forsikringssummen ikke overstiger 40,000 Kr., medens Risikoen for Forsikringer med højere Forsikringssum først begynder at løbe fra Policens Udstedelsesdag.

A. Jensen, Vurderingsmænd.
K. H. Hansen, Rekvisitent.

Gebyr:
Til Vurderingsmændene Kr. Ø.
" Branddirektøren " "
Kr. Ø.

Til foranstaaende Vurdering har jeg intet at bemærke.

Branddirektor.

N
v ← + → ø
S
Grundrids med Afstand mellem Bygningerne og Oplysning om Brandmure. **Uforsikrede** Bygninger maa ogsaa anføres.

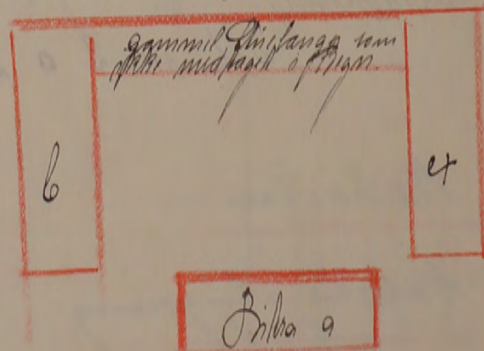

Grundridsarver: Haardt Tag - Rødt. Straatag - Blaat eller Sort. Bræddevægge med haardt Tag - Gult.

Alle til en Ejendom hørende Bygninger optages baade i Beskrivelse og Grundrids, selv om alle Litra ikke omvurderes.

1.80

R. 5.000 Kr.

Hver Vurdering forsynes med Grundrids; Fundamenter, Støbegods, elektrisk Installation og andre Genstande, der medforsikres, anføres under den Bygning, hvori de findes.

Ø. B. B. Ank. 1.0.1921 Besv. 38

1/10

Police Nr. 89 Amt: Roskilde Distrikt:

Pariseret

Aar 1921 den 22. Okt har undertegnede Vurderingsmænd foretaget nedenstaaende Beskrivelse og Vurdering til Indtegning

i Østifternes Brandforsikring af Bygningerne paa Matr. Nr. 26. 0 at 27 Selvangsgaard By Oplest Sogn

tilhørende K. Gaardens K. Carl Olsen (Stilling); tidligere Ejer var (Fulde Navn).

Bygningernes							Specifikation af Fundamenter, Støbegods, elektrisk Installation o. a. Genstande, der medforsikres, under hvert Litra	Værdi for hver Bygning og hver Genstand Kr.	Totalsum for hvert Litra Kr.
Litra	Indretning og Anvendelse; Loft, Gulv, Udstyrelse m. v.	Fagantal	Længde	Dybde	Højde	Ydermure er af:			
9	<u>Indehus</u> indrettet til <u>Alkove</u> med 4 Værelser samt Køkken og Toilet alle værelse og Fløjsloft og Trædagsstue Væggene er malket med Malning og Tapet Vej findes 2 Træstole af br. Olen 162 m 20 80 Tr	14	27	6	280	Olen	Tegl	13000	
6	<u>Staldbygning</u> indrettet til <u>Køkken</u> , <u>Træpæl</u> og <u>Træpæl</u> 1/8 tag findes Trædagsstue 160 m 30 50 Tr	10	21	160	35	Olen	Tegl	8000	
c	<u>Stald</u> og <u>Staldbygning</u> indrettet til <u>Køkken</u> og Tæppepæl og Træpæl. Væggene findes 1/8 Meks høj Træpæl af Trædagsstue 365 m 2 a 37 Tr 50	12	230	160	425	Olen	Træ	13700	
d	<u>Staldbygning</u> indrettet til <u>Træpæl</u>	350	750	3			Træ	300	

2 - 35.000 - 7 - 24-50

2.99.

Overføres . . . 350.00

Vend om!

Bygningernes							Specifikation af Fundamenter, Støbegods, elektrisk Installation o. a. Genstande, der medforsikres, under hvert Litra	Værdi for hver Bygning og hver Genstand Kr.	Totalsum for hvert Litra Kr.
Litra	Indretning og Anvendelse; Loft, Gulv, Udstyrelse m. v.	Fagantal	Længde	Dybde	Højde	Ydermure er af:	Tag er af:		
			Meter	Meter	Meter				
								Overført . .	35000

Ejendommens samlede Forsikringssum bliver Kr. 35000

- Hvilke Haandværk eller Næringsbrug drives i Ejendommen? *Handling*
- Er Skorstene, Bagerovne og Ildsteder lovlige? *Ja*
- a. Findes der **Dampmaskine, Eksplosionsmotor** eller anden **mekanisk Kraft**?
(Er der Eksplosionsmotor, udfyldes et Oplysningsskema.)
b. I **Træbearbejdningsvirksomheder** maa Antallet af Høvlebænke og Specifikation af Maskinerne opgives. *Ja*
- a. Hvor stor Afstand er der til nærmeste Nabobygning med **haardt Tag**? *10.7* Meter, maalt fra Litra *0*
b. " " " " " " " " " " **Straatag**? *ca. 200* " " " " " " " " " " " " " " " "

Anm.: Af Hensyn til rigtig Beregning af Kontingentet er det absolut nødvendigt, at begge Afstandsspørgsmaalene besvares. Afstande indtil 200 m maa opgives med nøjagtigt Maal. Afstande derover skrives blot over 200 m.

5. Har denne Ejendom før været forsikret her og under hvilket Police Nr.? *Ja Pat. 15 89*

Denne Forretning har vi foretaget som redelige og samvittighedsfulde Mænd.

Bemærk:
I Henhold til Vedtægtens § 16 træder enhver lovlig holdt Vurdering i Kraft ved Vurderingsforretningens Underskrift, naar Forsikringssummen ikke overstiger 40.000 Kr., medens Risikoen for Forsikringer med højere Forsikringssum først begynder at løbe fra Policens Udstedelsesdag.

H. O. Mogensen *V. S. Kjoller* *Hod Alsen*
Vurderingsmænd. Rekvisitent.

Gebyr:
Til Vurderingsmændene *10* Kr. *00* Ø.
" Branddirektøren *2* " *00* "
12 Kr. *00* Ø.

Til foranstaaende Vurdering har jeg intet at bemærke.

Grundrids med Afstand mellem Bygningerne og Oplysning om Brandmure. Uforsikrede Bygninger maa ogsaa anføres.

Grundridsfarver:
Haardt Tag - Rødt.
Straatag - Blaat el. sort.
Bræddevægge og haardt Tag - Gult.



Alle til en Ejendom hørende Bygninger optages baade i Beskrivelse og Grundrids, selv om ikke alle Litra omvurderes.

M. Wilhelmsen
Branddirektor.

BRANDSKADE Nr. 110.

Amt B. Distr. n

Dato: 28. 8. 29

Police Nr. 89

Matr. Nr. 26^a

Olsker By Sogn

Ejer: K. Clausen

Tekst:

Lign b. c kr 21.700 n^{ny}
Res. a. d. 13.300
35.000

Tarifering efter Branden.

Genforsikr.

Kr.

cf.

16 - 13.300 - 2 1/2 - 3 - 33
1 - 33
2 - 00 g.

Pariser

Vend om!

Rovang den 17 Oktober 1924.

G. B.
Ank: 16 OKT. 1924
Besv:

Udsagt fremendes en Omvending af den Gaardier Karl Olsen tilhørende Eiendom 22 Tag i Olsker Sogn er helt forsynet med haardt Tag og derfor skal omfattes.

Den er blivnet forsynet da Eieren har frevundet dingang vi var dannede og først har underskrevet Forretningen i disse Dage, ellers havde Kontingentet været udsat fra 1 Oktober.

Uden haardt ingen Brandpolitik.
Med Vilson.
H. A. Mogensen.

Branddirektion

A. P. Lauritsen

Wegenspark og Hørsensbo.

Wen. 8 Tag

269 m. 2

Staldbygning

Indskottet

med Brode

Behov og be

17 m. 2

Staldbygning

Indskottet

og Jernskole.

Broddeloft.

dels med B

med brode

108 m. 2

30 - 2

89
 O. B.
 Amt. 27-DEC-1917
 Post:

Hver Vurdering forsynes med Grundrids, og Fundamenter, Støbegods, elektrisk Installation og andre Genstande, der medforsikres, anføres under den Bygning, hvori de findes.

Pariseret

Pol. Nr. 89 *Bornholm* Amts Distrikt.

Aar 1917 den 15 December har undertegnede Vurderingsmænd foretaget nedenstaaende Beskrivelse og Vurdering til

Indtegning i „Østifternes Brandforsikring“ af Bygningerne paa Matr. Nr. 26^a af 22 *Bygemynd* By *Olshøj*
 Sogn *Bornholm* Amt, tilhørende *gaardens jerns Læringsmester Espersen*; tidligere Ejer var *Lars P. Olsen*

Litra	Bygningernes Indretning og Anvendelse; Loft, Gulv, Udstyrelse m. v.	Fagantal	Længde	Dybde	Højde	Ydermurene er af:	Taget er af:	Hvis Fundamenter, Kakkelovne, Komfurer eller andre Genstande er medforsikret, anføres dette samt Værdien for hvert enkelt Del	Værdi til Forsikring	Anm.	
											Meter (At)
a	Biboolshyggning. Indrettet til Bibooler med 5 Værelser, forstue & Kjøkken og Byggers. I alle Værelser findes Brøddeloft og Brøddegæste med Undtagelse af Kjøkken og Byggers hvor der er Gulv af brændte Sten. I Værelserne er malk og billeds Kapetsæt. Der findes 3 Stke 25 Centim. Skorstene af brændte Sten. 164 m ² a 52 Kr	14	27,40	6	2,60	br Sten og klinsede	Wogge Staa		8525		
b	Stald og Ladebygning. Indrettet til Hestestald, Lade Wognepark og Værsthus. Over 8 Fag findes Brøddeloft 269 m ² a 40 Kr	18	36,90	7,30	2,80	br Sten	Staa		10760		
c	Staldbygning. Indrettet til Læringshus med Brøddeloft og Gulv af Beton og brændte Sten. 77 m ² a 25 Kr	5	9,80	7,90	2,5	br Sten	Staa		1915		
d	Staldbygning. Indrettet til Hestestald og Torskel. Over Stalden a Brøddeloft. Gulvet er lagt dels med Brosten og dels med brændte Sten. 108 m ² a 25 Kr	9	18	6	2,5	br Sten og klinsede	Wogge Staa		2700		
<p>30 - 23.900 10 23 - 90</p>											
									Overføres..	23900	

Vend om!

Litra	Bygningernes				Ydermurene er af:	Taget er af:	Hvis Fundamenter, Kakkelovne, Komfurer eller andre Genstande er medforsikret, anføres dette samt Værdien for hver enkelt Del	Værdi til Forsikring	Anm.
	Indretning og Anvendelse; Loft, Gulv, Udstyrelse m. v.	Fagantal	Længde	Dybde					
			Meter (Al.)	Meter (Al.)	Meter (Al.)		Kr.	Kr.	
							Overført...	23900	
Ejendommens samlede Forsikringssum bliver								23900	

- Hvilket Haandværk eller Næringsbrug drives i Ejendommen?
Landbrug
- Med Hensyn til Skorstene, Bagerovne og Ildsteder bemærkes, om de er lovlige?
Ja
- Findes der **Dampmaskine, Gas- eller Petroleumsmotor** eller anden **mekanisk Kraft**?
Er Loftet i Kedelrummet af Mur eller Jern?
Hvor stor er Afstanden fra Kedelens Overkant til Loftet?
(Er der Petroleums-, Benzin- el. lign. Motor, bedes Motorskema udfyldt og vedlagt)
Nei
- Hvor mange Meter (Al.) er der til nærmeste Nabosted med **brandfrit Tag**?
" " " " " " " " **Straatag**?
Hvad benyttes **nærmeste** Nabosted til?
Er det forsikret her, og hvad er Ejerens Navn?
Nærmeste Nabosteds Pol. Nr., forsaavidt det er forsikret her?
*Over 50 Meter
Landbrug
Ja. Chr. M. Christensen*
- Har denne Ejendom før været forsikret her og under hvilket Pol.-Nr.**
Ja. Pol. Nr. 89

Denne Forretning har vi foretaget som redelige og samvittighedsfulde Mænd.

Grundrids med Afstand mellem Bygningerne og Oplysning om Brandmure. **Uforsikrede** Bygninger maa ogsaa anføres.

H. A. Magnusson *A. A. Tindsk* *Jens Egebo*
Vurderingsmænd. Rekvisitent.

Gebyr;
Til Vurderingsmændene 10 Kr. 000.
" Branddirektøren 1 " 00 "
11 Kr. 000.

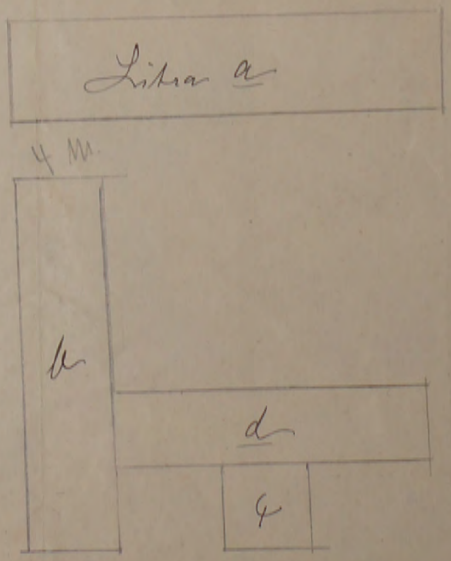

Police-Nr.

89

Bornh. Amts

Distrikt

Olsker

Nr. i L. B.

90

Ejer

James Espensen.
Gaardjer ~~Frits Hansen Hoford~~ ~~Karl Peter Olsen~~
Karl Olsen

Matr.-Nr.

26^a & 22 Lehyergaard

By

Olsker

Sogn

fra

1ste April 1910

Vurd.

15/12-17. % 24

" Pakken " 25.000

Bygningerne.	Mure.	Tag.	Fag.	Værdi.	
a. Stuehus i N. Hævetagsbygning i O.	3dv	Lr.	14	4.100	8.525
b. Ladehus i O. m. Skudst.	"	"	13	2.093	10.760
c. " i S. m. Høstald	"	"	12 1/2	3.329	1.915
d. " i N. m. Høstald	"	"	17	5.600	2.700
e. " i O. m. Svævebygning	"	"	3	600	
f. " i S. m. Høstald med Høstald & Læmmer	"	"	4 1/2	1.900	

Uden for Bygn.

Inventar:

~~17.622~~ 23.900 25.000

Afstand til Nabo

v. ~~aflytter.~~
105 m. hændt
200 m. Hæve
Nr.

P. u. 20-1-1916

100! kild. 2.00

Østifternes Brandforsikring Tilbagebetaling

Denne Begæring kan kun benyttes, hvis Ejendommen er vurderet i de sidste 10 Aar, og der ikke efter Vurderingen er foretaget Om- eller Tilbygning.

Sum	90.000	Lb. Nr.	6761
Pr. Nr.	129-60	T.pr.	-
Tils. N	97.20	Stp.	-
Jagt	-		

Police Nr. 90

Matr. Nr. 27 a og 27 b

Bornholms Amt

By. *Olshus* Sogn. *Hildersgaard* Distrikt. *Tjørn*

Ejer *Gaudejus Harry Hansen*

Vejnavn og Nr. (eller Ejendommens Navn) *Hildersgaard* Postadresse *Tjørn*

29 NOV. 1947

BEGÆRING OM PRISSTIGNINGS-FORHØJELSE

Undertegnede Ejer af nævnte Ejendom begærer her ved Forsikringssummen forhøjet som anført. — Forhøjelsen skyldes alene Byggeudgifternes Stigning siden den sidst foretagne vedtægtsmæssige Vurdering.

Forhøjelsen maa mindst være 10%. Den samlede Sum for større Forsikringer ansættes til hele Tusinde Kroner. Summerne for de enkelte Litra eller Genstande afrundes til hele Hundrede Kroner.

Saa vel jeg selv som Brandforsikringen er berettiget til senere at kræve Forsikringssummen ændret ved Vurdering efter Vedtægtsens almindelige Bestemmelser.

Polisen vedlægges.

Olshus den 25 Novbr. 1947.

Harry Hansen
Ejers Underskrift.

I Tilfælde af Skade erstattes kun den virkelige Værdi i Brandens Øjeblik.

* Disse Rubrikker udfyldes efter Policen. — Ny Sum maa anføres for hvert Litra. Alle særskilt beliggende Bygninger, Maskiner og andet Inventar skal være anført i Policen for at være forsikret. Derimod er Vands, Gase og elektriske Installationer, Støbegods, Centralvarmeanlæg og sædvanligt Bygningsinventar medforsikret uden særlig Specifikation paa Policen.

Litra	Benyttelse	Ydermure	Tag	Bygningernes*	
				Gl. Sum Kr.	Ny Sum Kr.
a	<i>Lüchhus</i>	<i>Brdv Llin</i>	<i>Tegl</i>	<i>22400</i>	<i>36000</i>
b	<i>Kørestue og Kælder</i>	<i>do</i>	<i>fjmpl.</i>	<i>8200</i>	<i>13200</i>
c	<i>Stald</i>	<i>Gdm.</i>	<i>do</i>	<i>15600</i>	<i>26800</i>
d	<i>Lo og Korrnlade</i>	<i>do</i>	<i>Linn og Tegl</i>	<i>9800</i>	<i>14000</i>
Efter Vurdering af <i>24 April 1943</i> var tidligere Sum: <i>56000</i>				Ejendommens samlede Forsikringssum bliver: <i>90000</i>	

Specifikation af alle Træbearbejdnings-Maskiner med Angivelse af Litra, hvori de findes. Antal Høvlbænke maa ligeledes opgives.

Spaangivende Maskiner		Save og ikke spaang. Maskiner	
Antal	i Litra	Antal	i Litra
a. Fræsemaskiner		a. Baandsave	
b. Høvlmaskiner		b. Rundsave	
c. Kehlemaskiner		c. Boremaskiner	
d. Komb. Maskiner		d. Stemmemaskiner	
e. Afrette- eller Oprettemaskiner		e. Høvlbænke	
f. Andre lign. Maskiner		f. Andre Save og lign. Maskiner	
g.		g.	
h.		h.	
Spaangivende Maskiner ialt:		Save og ikke spaang. Mask. ialt:	

Tariferings-spørgsmaalene og Grundridset er besvaret og udfyldt af undertegnede efter Oplysningerne i den sidste Vurdering af Ejendommen.

Forhøjelsen er indført i Vurderingsprotokollen.

Olshus den 26 Novbr. 1947.

V. Gjeller
Vurderingsmand.

Prisstignings-Forhøjelsen er indført i Branddirektoratets Protokol/Kartotek.

Sabbeak den 29-11-1947.

Narcus Olsen
Branddirektor.

Nedenstaaende Rubrikker og hosstaaende Skema udfyldes af Vurderingsmanden.

1. Hvilke Haandværk eller Næringsbrug drives i Ejendommen?	<i>Landbrug</i>
2. Afstand til nærmeste Nabobygning*. Afstande indtil 30 Meter opgives med nøjagtigt Maal. a. med haardt Tag? <i>ca 100</i> Meter, maalt fra Litra..... b. med Straatag? <i>ca 200</i> Meter, » » »	
3. Er Skorstene, Bagerovne og Ildsteder lovlige?	<i>ja</i>
4. Er der Lynafleder efter Netsystemet paa alle straatækte Bygninger?	<i>-</i>
5. Kan der ydes Nedsættelse for brandsikret Etageadskillelse i Staldbygning?	<i>0</i> % Besvares med Angivelse af % - jfr. Tarifens Regler.
6. Benyttes der Dampmaskine, Forbrændingsmotor eller anden mekanisk Kraft?	Art <i>Kj</i> Størrelse <i>HK*</i>

* Er Drivkraft installeret i flere Bygninger, maa Opgivelse ske for hvert Litra.

GRUNDRIDS. N. Farver: Haardt Tag = Rødt. Straatag = Blaat eller Sort. Bræddevægge med haardt Tag = Gult.

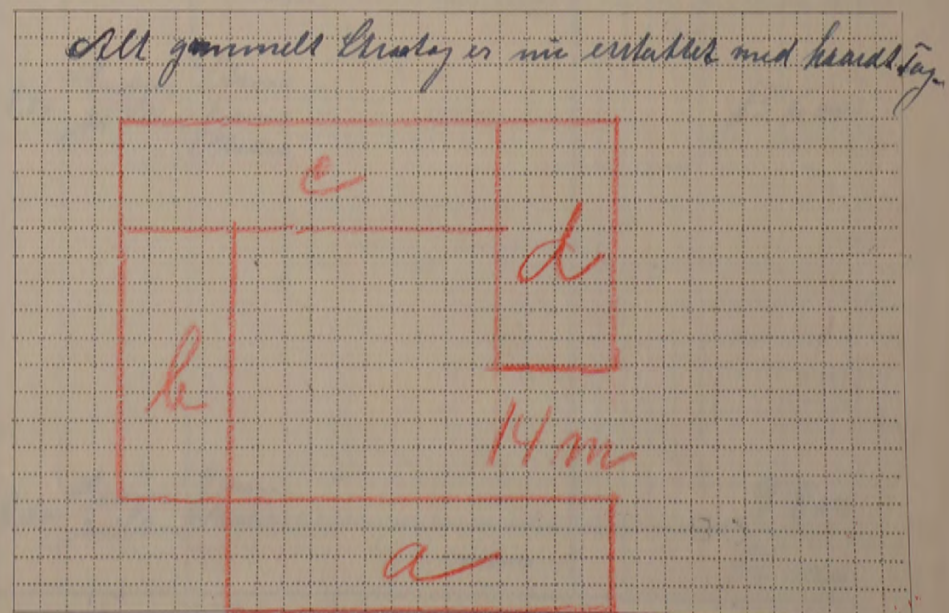

Maal mellem Bygningerne maa anføres i Meter. Brandmure maa angives. Uforsikrede Bygninger maa anføres.

1.00

bill 100

R. 22.400 Kr.

Tariferet-10/43

Alle til en Ejendom hørende Bygninger optages baade i Beskrivelse og Grundrids, selv om alle Litra ikke omvurderes.

5 -1 MAJ 1943 B

Police Nr. 90 Bomholms Amts nds. Distrikt.

Sum	56.000	Lb-Nr.	1116
2. Præmie	126-00	Tillpr.	87-00
Tils.	13	Stp.	1-00
8 MAJ 1943		Ialt	88-00

Aar 1943 den 24 April har undertegnede Vurderingsmænd foretaget nedenstaaende Beskrivelse og Vurdering til Indtegning

i Østifternes Brandforsikring af Bygningerne paa Matr. Nr. 27a af Olsker Sogn

tilhørende Gaardejer Axel Jensen Stilling Navn (kun sædvanlig benyttet Fornavn eller Forbogsnavn anføres)

Vejnavn og Nr. (eller Ejendommens Navn)

Kildesgaard Tejn Ls. Ejer tillige af Police Nr. 13

Litra	Anvendelse, Egechojde, Indretning, Udstyr m. v. og Areal	Længde	Dybde	Ydermure	Tag	Specifikation af indforsikret 1) Elektrisk Installation, Støbejern og lign. 2) Maskiner, Motoren, Bøttekraner m. v.	Sum for hver Bygning og hver Bestand	Sum for
								hvert Litra
a	M/TM							22.400
								8.200
								15.600
								9.800
								56.000

12. Februar 1948.

Hr. Gaardejer Harry Hansen, "Kildesgaard", Tejn.

Police Nr. 90 Matr.Nr. 27a & 26h Olsker Sogn.
Hr. Gaardejer Harry Hansen.

I Anledning af Deres Forespørgsel ved Indbetaling af Præmien skal vi tillade os at meddele, at det er rigtigt, at den halvårlige Præmie indtil videre vil være 97,20 Kr.

Nedsættelse af Præmien skete efter de i Prisstigningsbegæringen af 25. November f.A. oplyste ny Risikoforhold. Da Udskrivning af Girokortene sker efter de den 1. Oktober gældende Forsikringssummer er det rigtigt at Girokortet var udskrevet med den hidtidige Præmie, idet den Dem tilkommende Godtgørelse senere vilde blive tilbagebetalt.

Efter Vedtægtens Bestemmelser gælder enhver Nedsættelse fra den paagældende Maanedes Udløb, hvorfor Nedsættelsen i dette Tilfælde først traadte i Kraft den 1. December f.A. Ved Deres Rettelse af Girokortet til den ny halvårlige Præmie er der derfor indbetalt 7,80 Kr. for lidt.

Vi vedlægger et Girokort paa dette Beløb, der imødeses indbetalt, hvorfor Mellemværendet vil være udlignet.

Erbødigst

d. Ladebygning. Nybygget.
Opf. paa Berøpstaad. Ydermure af 1 1/2 br. Ls. hvid Murs og Vinkelby af fern. Indrettet til Tærskel og Kornlade med Berøpstaad. 2 1/2 Væge Kornloft af hv. st. Brædder.
195 m² a 50 Nr. 23.008.50

Arden Fern. 13.11.43

*) Haardt Tag paalagt Straatag skrives Plader paa Straa. Dels haardt Tag og dels Straatag skrives Plader og Straa.
1) Elektrisk Installation m.v. opføres og tillægges Bygningens Sum. 2) Maskiner m.v. opføres efter og føres ud med samlet Sum for hvert Litra.

Vend om!

1.00

100

R. 22.400 Kr.

Tariferet-10/43

Alle til en Ejendom hørende Bygninger optages baade i Beskrivelse og Grundrids, selv om alle Litra ikke omvurderes.

5 -1 MAJ 1943 B

Police Nr. 90 Børnholms Amts ndr. Distrikt.

Sum	56.000	Lb-Nr.	1116
2. Præmie	126-00	Tillpr.	87-00
Tils.	B	Stp.	1-00
8 MAJ 1943		Ialt	88-00

Aar 1943 den 24 April har undertegnede Vurderingsmænd foretaget nedenstaaende Beskrivelse og Vurdering til Indtegning

i Østifternes Brandforsikring af Bygningerne paa Matr. Nr. 27 a af By Okker Sogn

tilhørende Gaardens Skud Jensen

Vejnavn og Nr. (eller Ejendommens Navn)

Kildesgaard Tjørn L.

Ejer tillige af Police Nr. Ny

Litra	Anvendelse, Etagehøjde, Indretning, Udstyrelse m. v. og Areal samt Pris pr. m ² .	Længde	Dybde	Ydermure	Tag*	Specifikation af medforsikret 1) Elektrisk Installation, Støbegods og lign. 2) Maskiner, Motorer, Butiksinventar og lign.	Sum for hver Bygning og hver Genstand	Sum for hvert Litra
							Kr.	Kr.
a	<p><u>Stuehus</u> Eldre, godt vedligeholdt Bindingsværkbygn. med Vinkeltag, med 1 m. høj Kanthækkensfund, hvor er 30 m² Kaldur 2 m høj, - indeholdende 8 Værelser, 2 Forstue, Episkammer og Kjøkken. I de Loftet 1 Værelse, det øvrige alm. Loftplads overalt Bræddeloft og de Loftet, underklædt med Pap. Episkam. og Kjøkken forsynet med Børde og Hylde. Værelserne er godt indstret med maling og Tapet, Tjeldingsstole og Fodpænder. 2 Konserior af br. Løn.</p> <p>187 m² a 120 Kr.</p>	28.00	6.70	300	Straa br Løn Plader		22.400	
b	<p><u>Bindingsværkbygn.</u>, opf. paa Kammerensfund. br. Løn Ydermure og Vinkeltag af fern. I Bygn. er <u>Korridor</u>, <u>Værelser</u>, <u>Bræddeloft</u> og <u>Hinsehus</u>, samt <u>Hækkensald</u>. I 3 Tager Bræddeloft, i Korridor og Hækkensald er Brotagning og i det øvrige Betonjælv. 1 Konserior af br. Løn.</p> <p>164 m² a 50 Kr.</p>	28.60	5.75	300	br Løn Plader		8.200	
c	<p><u>Staldbygning</u>. Grundmuret, opf. paa Betonfund. 1 St. br. Løn Ydermure og Vinkeltag, den ene Side fern, den anden Straa. Indrettet til <u>Trine</u>- og <u>Korvald</u> samt <u>Roche</u>. I hele Bygn. er Bræddeloft og Betonjælv. I Staldene alm. god Staldindretning.</p> <p>240 m² a 65 Kr.</p>	27.30	8.80	Straa	Straa br Løn fern- Plader.		15.600	
d	<p><u>Ladbygning</u>. Kjøkkbygning. Opf. paa Betonfund. Ydermure af 1 St. br L. hül mure og Vinkeltag af fern. Indrettet til <u>Færsket</u> og <u>Kornlade</u> med Betonjælv. I 2 Tager Kornloft af br. pl. Brædder.</p> <p>195 m² a 50 Kr.</p>	23.00	8.50	Straa	br Løn fern- Plader		9.800	
Overføres...							56.000	

10.150

*) Haardt Tag paalagt Straatag skrives Plader paa Straa. Dels haardt Tag og dels Straatag skrives Plader og Straa.
1) Elektrisk Installation m.v. opføres og tillægges Bygningens Sum. 2) Maskiner m.v. opføres efter og føres ud med samlet Sum for hvert Litra.

Vend om!

Bygningernes						Specifikation af medforsikret 1) Elektrisk Installation, Støbegods og lign. 2) Maskiner, Motorer, Butiksinventar og lign.	Sum for hver Bygning og hver Genstand Kr.	Sum for hvert Litra Kr.
Litra	Anvendelse, Etagehøjde, Indretning, Udstyrelse m. v. og Areal samt Pris pr. m ² .	Længde	Dybde	Ydermure	Tag			
		Meter	Meter			Overført...		

Ejendommens samlede Forsikringssum bliver Kr. **56 000**

I. a. Drivkraftens Art? *
 b. Drivkraftens Størrelse? HK *

II. Specifikation af alle TræbearbejdningsMaskiner med Angivelse af Litra, hvori de findes. Antal Høvlbænke maa ligeledes opgives.

Spaangivende Maskiner		Save og ikke spaang. Maskiner	
	Antal i Litra		Antal i Litra
a. Fræsemaskiner		a. Baandsave	
b. Høvlmaskiner		b. Rundsave	
c. Kehlmaskiner		c. Boremaskiner	
d. Komb. Maskiner		d. Stemmehmaskiner	
e. Afrette eller Oprettmaskiner		e. Høvlbænke	
f. Andre lign. Maskiner		f. Andre Save og lign. Maskiner	
g.		g.	
h.		h.	
i.		i.	
Spaangivende Maskiner ialt:		Save og ikke spaang. Mask. ialt:	

1. Hvilke Haandværk eller Næringsbrug drives i Ejendommen? *Landbrug*

2. Afstand til nærmeste Nabobygning*. Afstande indtil 30 Meter opgives med nøjagtigt Maal.
 a. med haardt Tag? *ca. 100* Meter, maalt fra Litra.....
 b. med Straatag? *170* Meter, » » » a
 * Ved Ejendom med baade haardtækte og straatækte Bygninger skal Afstanden maales fra straatækt Litra.

3. Er Skorstene, Bagerovne og Ildsteder lovlige? *Ja*

4. Er der Lynafleder efter Netsystemet paa alle straatækte Bygninger? *Nj*

5. Kan der ydes Nedsættelse for brandsikret Etageadskillelse i Staldbygning? *0%*
 Besvares med Angivelse af % - jfr. Tarifens Regler.

6. Benyttes der Dampmaskine, Forbrændingsmotor eller anden mekanisk Kraft? *Nj*
 I bekræftende Fald maa Rubr. Ia-b og II besvares nøjagtigt. (Motorskema maa udfyldes, hvis Skema ikke tidligere er indsendt)

7. Har Ejendommen hidtil været forsikret her? *Ja* *Polis Nr. 90.*
 (Police Nr. maa anføres paa Forsiden. Udmeldelsesbegæring m. m. maa vedlægges ved Overførelse fra andet Selskab).

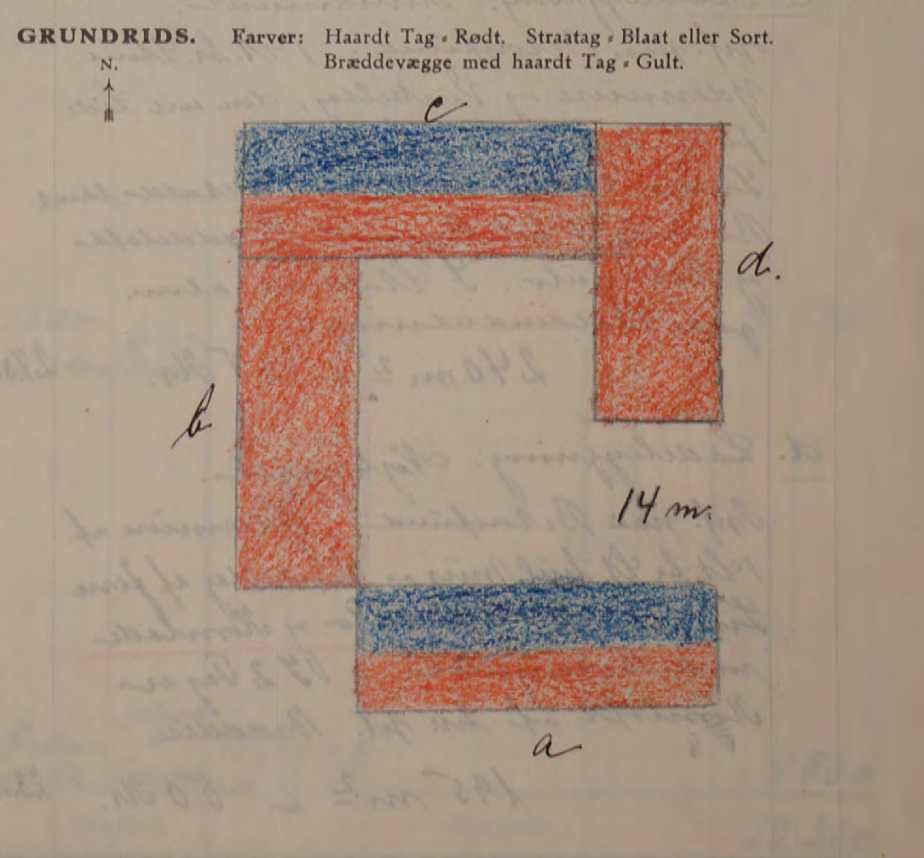

Denne Forretning har vi foretaget som redelige og samvittighedsfulde Mænd, og erklærer vi, at Forsikringssummen er ansat til Bygningernes virkelige Værdi.

Vejhøller Vurderingsmænd. *H. M. Bendtsen* *Aksel Jensen* Rekvisant.

Gebyr:	Fra Foreningen		Af Ejeren	
	Kr.	Øre	Kr.	Øre
Til Vurderingsmændene	10	00	10	00
» Branddirektøren	1	50	1	50
For Beskrivelsen	2	00	—	—
» Ny Forsikring	—	—	—	—
Ialt....	13	50	11	50

Foranstaaende Vurdering har jeg gennemset og intet fundet at bemærke.

Harald Olsen Branddirektør.

Maal mellem Bygningerne maa anføres i Meter. Brandmure maa angives. Uforsikrede Bygninger maa anføres.

100

Vurdering til Nedsættelse.

Fundamenter, elektrisk Installation og Støbegods m. m., der medforsikres, anføres under den Bygning, hvori de findes.

4 MAR. 1935

Police Nr. 90

Norvaldhus

Amts

Distrikt

Tarifferet-4/35

Aar 1935 den 20 Februar har undertegnede Vurderingsmænd foretaget nedenstaaende Beskrivelse og Vurdering til Indtegning

i Østifternes Brandforsikring af Bygningerne paa Matr.Nr. 27a af 23 Selvgårds By Osker Sogn

tilhørende Gaardgaard (Sølling)

Herman Jensen (Navn)

Ejer tillige af Police Nr. nej

Hildesgaard (Bopæl)

Tjørn St. (Postadresse)

(Har Ejeren ikke andre Forsikringer skrives: Nej).

Litra	Anvendelse:	Fagantal	Længde	Dybde	Højde	Ydermure	Tag	Tidligere Forsikringssum Totalsum for hvert Litra Kr.	Specifikation af medforsikrede Fundamenter, elektrisk Installation og Støbegods m. m.	Nye Forsikringssummer		
										Værdi for hver Bygning og hver Genstand Kr.	Totalsum for hvert Litra Kr.	
a.	Stuehus. Elder godt vedligeholdt Binding overes bygning med ca. 1 m Fundam. mure af Kampsten, 2 m høj Hælder i 30 m ² indeholdende 8 Værelser 2 Forstue, Spisekammer og Stakke, paa Loftet 1 Værelse. Overalt Bræd- degulve og Bræddeløft underklædt med Pap. 2 Køkken og Spisekam- mer er flødt og Hylde Værelserne er godt ud- styret med Maling og Tapet. Tjeldingsdør og Paneler. 2 Skovstensris af br. St. 187 m ² a 50 Kr. 14 28,006,70 3,00 Bdv. Stue & br. St. Plader										9 300	
b.	Elder bindingsværks- bygning med Vinkelbyg- og Ydermure af br. Sten, Kampstens fundament 2 Bygningerne er Kjøkken, Vaskerhus, Brænderhus og Hesteslæde. Der er Bræd- deløft over 3 Tag. 2 Vasker- huse er Behangulv og i Hesteslæden Bræd- ning. 2 Vaskerhuset ved Rør af br. Sten. 164 m ² i 25 Kr. 14 28,00 2,75 2,50 Bdv. fern br. Sten Plader							673. 4 ² 30 000 - 16 1/2			49 50 9 90 39 60	4 100
c.	Grundmur ved Staldbyg- ning med Vinkelbyg- og fundamenter, indeholdt et Svinehus og Hest slæde samt Kølulv. 2 hele Byg- ninger er Bræddeløft af Behangulv. Skindtjeldning godt Skaldindretning 315 m ² a 28 Kr 17 32,00 9,00 3,00 Bdv. Stue & br. St. Plader										9 400	8 800
Overføres...										Overføres...	22 200	

500
-75

Bygningernes								Specifikation af medforsikrede Fundamenter, elektrisk Installation og Støbe-gods m. m.	Nye Forsikringssummer		
Litra	Anvendelse:	Fagantal	Længde	Dybde	Højde	Ydermure	Tag		Tidligere Forsikringssum Totalsum for hvert Litra Kr.	Værdi for hver Bygning og hver Genstand Kr.	Totalsum for hvert Litra Kr.
d.	Aldre Bindingsværksbygning med Vinkeltag og alle mure af br. Sten. Indvendigt af Kampsten, indrettet til <u>Lade, Plænskud</u> og Vognport samt Sluggehus. Her er Bræddeloft over 2 Tag og Bræddeloft over 3 Tag. 266 m ² i 23 Nr	19	38,00	7,00	3,00	Bdv. Sten br. Sten Plader	Overført	26400	Overført...	22200	
e.	Grundmurad Bygning med Vinkeltag, Belæningskament, indrettet til Maskinhus og Lærskole. Herover er Karnapf med Kuderne. I hele Bygning er Belæning ulf. 76 m ² i 23 Nr 4	8,00	9,50	3,50		Gedne fern br. St. Plader		6900		6100	
De gamle Litra d. b og e er medbrødt								Tidligere samlet Forsikringssum var Kr.	25300		
								Ejendommens samlede Forsikringssum bliver Kr.			30000

- Hvilke Haandværk eller Næringsbrug drives i Ejendommen?
Landbrug
- Er Skorstene, Bagerovne og Ildsteder lovlige?
- a. Findes der Dampmaskine, Eksplosionsmotor eller anden mekanisk Kraft?
(Er der Eksplosionsmotor, udfyldes et Oplysningsskema).
b. I Træbearbejdningsvirksomheder maa Antallet af Høvlbænke og Specifikation af Maskinerne opgives.
*Ja. 1 Petroleumsmotor.
Er lovlig indbygget.*
- a. Hvor stor Afstand er der til nærmeste Nabobygning med haardt Tag?
b. » » » » » » » » » » Straatag?
*over 200 Meter, maalt fra Litra.....
170 » , » » » » a*
- a. Findes der Lynafleder efter Netsystemet?
b. Hvilket Firma har udført Anlægget og hvilket Aar?
- Har denne Ejendom før været forsikret her og under hvilket Police Nr.?
Ja. N: 90

Vi erklærer herved, at vi ved denne Vurdering til Nedsættelse, der er begært af den Forsikrede, har ansat Ejendommens Bygninger til den Værdi, som vi skønner Bygningerne har i Dag, og saaledes at vi fremdeles anser denne Ejendom for at være forsikret til fuld Værdi.
Denne Forretning har vi foretaget som redelige og samvittighedsfulde Mænd.

A. Jensen Vurderingsmænd. *V. A. Kjeller* *Herman Jensen* Rekvirent.

Gebyr	Fra Foreningen		Af Ejeren	
	Kr.	Øre	Kr.	Øre
Til Vurderingsmændene ..	5	00	5	00
» Branddirektøren		74		74
For Beskrivelsen	2			
» Ny Forsikring				
Ialt ...	7	74	5	74

Til foranstaaende Vurdering har jeg intet at bemærke.

[Signature]
Branddirektør.

Grundrids med Afstand mellem Bygningerne og Oplysning om Brandmure. Uforsikrede Bygninger maa ogsaa anføres.

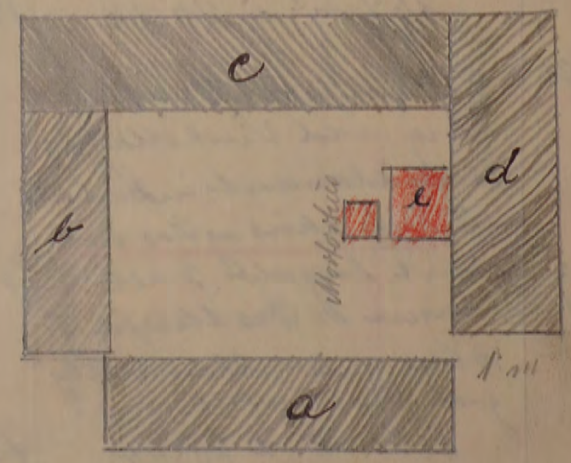
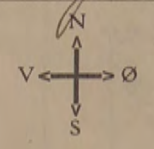

Grundridsfarver: Haardt Tag = Rødt. Straatag = Blaåt eller Sort. Bræddevægge med haardt Tag = Gult.

Alle til en Ejendom hørende Bygninger optages baade i Beskrivelse og Grundrids, selv om alle Litra ikke omvurderes.

2-10

Vurdering til Nedsættelse.

R. 10.000 Kr.

Fundamenter, elektrisk Installation og Støbegods m. m., der medforsikres, anføres under den Bygning, hvori de findes.

Ø.B.
Ank. - 1 Okt. 1928
Besv.

Police Nr. 90 Ramløse Amts Distrikt

Pariseret

Aar 1928 den 26 November har undertegnede Vurderingsmænd foretaget nedenstaaende Beskrivelse og Vurdering til Indtegning

i Østifternes Brandforsikring af Bygningerne paa Matr. Nr. 270 af 23 Seeløvvej By Oksø Sogn

tilhørende Gaardejer (Stilling) E. Christensen (Fulde Navn) Nilsgaard (Bopæl) 11 Pim (Postadresse)

Litra	Anvendelse:	Fagantal	Længde	Dybde	Højde	Ydermure	Tag	Tidligere Forsikringssum Totalsum for hvert Litra Kr.	Specifikation af medforsikrede Fundamenter, elektrisk Installation og Støbegods m. m.	Nye Forsikringssummer	
										Værdi for hver Bygning og hver Genstand Kr.	Totalsum for hvert Litra Kr.
0	Indeis Lindingspark med Vinkelkrag indviklet med 9 Værelser, køkken, Lørdag samt Bad- værelse. 1 alle Værelser og Badværelser og Badstuber samt Vindues belysning med alle Værelser og indviklet indviklet med Maleri og Tapet, ligesom de er indlagt Gulvplader. 187 m ² a 65 Kr.	14	27.80	6.0	2.75	6 Plen	Plaan	18700			12000
6	Den og Brandeis Lindingspark med Vinkelkrag indviklet til Værelser, Brandeis og Badværelser. De findes Badstuber og Badværelser og de er indlagt. Den 38 elen Plaan af 61 Den 13 m ² a 30 Kr.	7	16.80	4.70	2.60	6 Plen	Plaan	3600			2200
4	Indeis Lindingspark med Vinkelkrag indviklet til Værelser med Badstuber, ind. Værelserne samt Gulv af Plaan. 88 m ² a 30 Kr.	4	8.80	1.0	2.60	6 Plen	Plaan	3500			2600
d	Indeis og Indeis Lindingspark med Vinkelkrag indviklet til Værelser, Indeis, Bad og Lørdag samt Værelser samt Plaan og Plaan er Badstuber 163 m ² a 30 Kr.	13	28.20	5.80	2.70	6 Plen	Plaan	6100			4900
1	Indeis Lindingspark med Vinkelkrag indviklet til Værelser med Badstuber og Værelser og Plaan 60 af Plaan. 315 m ² a 30 Kr.	17	35.30	8.90	2.50	6 Plen	Plaan	15400			9400
								92.00			
								18.50			
								73.50			
5 ² 40.000 - 23 - 92.00								Overføres...	47300	Overføres...	31200

6.00
1.00
Østifternes Brandforsikring

Bygningernes							Specifikation af medforsikrede Fundamenter, elektrisk Installation og Støbegods m. m.	Nye Forsikringssummer			
Litra	Anvendelse:	Fagantal	Længde	Dybde	Højde	Ydermure		Tag	Tidligere Forsikringssum Totalsum for hvert Litra Kr.	Værdi for hver Bygning og hver Genstand Kr.	Totalsum for hvert Litra Kr.
			Meter	Meter	Meter		Overført	47300	Overført...	31200	
	1 Badbygning Lindingsløb med Linstillas indskudt til Dnt, Løgskov, Køkkens og Tagstens. Der findes fuldt Bræddeløb 2 1/2 m 2 o 25 K	18	38 1/2	720	250	6 Plm	Gras	9600		6900	
	9 Badbygning Lindingsløb med Simkildag indskudt til Løgskov og Løgskov. Der findes fuldt Bræddeløb. 8 m 2 o 25 K	4	8 1/2	950	250	6 Plm	Plm	3100		1900	
Tidligere samlet Forsikringssum var Kr.								60000			
								Ejendommens samlede Forsikringssum bliver Kr.		40000	

1. Hvilke Haandværk eller Næringsbrug drives i Ejendommen? *Landbrug*

2. Er Skorstene, Bagerovne og Ildsteder lovlige? *Ja*

3 a. Findes der **Dampmaskine, Eksplosionsmotor** eller anden **mekanisk Kraft**?
(Er der Eksplosionsmotor, udfyldes et Oplysningsskema.) *Nej*

b. I **Træbearbejdningsvirksomheder** maa Antallet af Høvlebænke og Specifikation af Maskinerne opgives.

4 a. Hvor stor Afstand er der til nærmeste Nabobygning med **haardt Tag**? *100 200* Meter, maalt fra Litra *9*

b. " " " " " " " " " " " " " " **Straatag**? *170* " " " " " " " " " " " " "

Anm.: Af Hensyn til rigtig Beregning af Kontingentet er det absolut nødvendigt, at begge Afstandsspørgsmaal besvares. Afstande indtil 200 m maa opgives med nøjagtigt Maal. Afstande derover skrives blot over 200 m.

5 a. Findes der **Lynafleder** efter **Netsystemet**? *Ja*

b. Hvilket **Firma** har udført Anlægget og hvilket **Aar**?

6. **Har denne Ejendom før været forsikret her og under hvilket Police Nr.?** *Ja*

Vi erklærer herved, at vi ved denne Vurdering til Nedsættelse, der er begært af den Forsikrede, har ansat Ejendommens Bygninger til den Værdi, som vi skønner Bygningerne har i Dag, og saaledes at vi fremdeles anser denne Ejendom for at være forsikret til fuld Værdi.
Denne Forretning har vi foretaget som redelige og samvittighedsfulde Mænd.

H. A. Mogensen A. Jensen *A. Christensen*
Vurderingsmænd. Rekvirent.

Gebyr:
Til Vurderingsmændene 6 Kr. 00 Ø.
" Branddirektøren 1 " 00 "
7 Kr. 00 Ø.

Til foranstaaende Vurdering har jeg intet at bemærke.

[Signature]
Branddirektor.

Grundrids med Afstand mellem Bygningerne og Oplysning om Brandmure. **Uforsikrede** Bygninger maa ogsaa anføres.

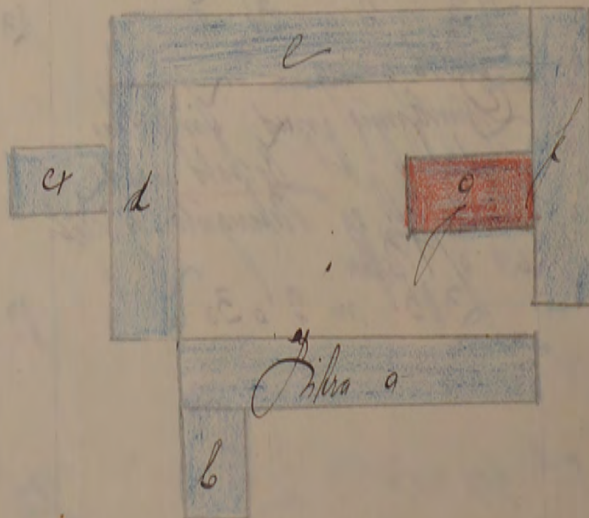

Grundridsfarver: Haardt Tag - Rødt. Straatag - Blaat eller Sort.
Bræddevægge med haardt Tag - Gult.

Alle til en Ejendom hørende Bygninger optages baade i Beskrivelse og Grundrids, selv om alle Litra ikke omvurderes.

Tid 22.60

615174
Vurdering til Nedsættelse.

R. 25.000 Kr.

Hver Vurdering forsynes med Grundruds; Fundamenter, Støbegods, elektrisk Installation og andre Genstande, der medforsikres, anføres under den Bygning, hvori de findes.

Police Nr. 90 *Bonhede* Amts Distrikt.

Pariseret

Aar 1922 den 14 Februar har undertegnede Vurderingsmænd foretaget nedenstaaende Beskrivelse og Vurdering til Indtegning

i Østifternes Brandforsikring af Bygningerne paa Matr. Nr. 27 a af 23 Løvegaard By *Olstør* Sogn

tilhørende *Mr. Gaardeier Lars Peter Olsen Hildesgaard pr. Allinge*
(Stilling). (Fulde Navn). (Bopæl). (Postadresse).

Litra	Bygningernes Indretning og Anvendelse:	Fagantal	Meter			Ydermurene er af:	Taget er af:	Specifikation af Fundamenter, Støbegods, elektrisk Installation o. a. Genstande, der medforsikres under hvert Litra.	Værdi for hver Bygning og hver Genstand. Kr.	Totalsum for hvert Litra Kr.
			Længde	Dybde	Højde					
a	<i>Stuehus</i> for forsikret for 24310	14	27,80	6,10	2,75	Bdr	Staa	100 m m ²	18700	
b	<i>Stue og Brøndstue</i> for forsikret for 4400	7	13,80	4,70	2,60	Bdr	Staa	30 " "	3600	
c	<i>Staldbygning</i> for forsikret for 4840	4	8,80	1,0	2,60	Bdr	Staa	40 " "	3500	
d	<i>Stald og Ladebygning</i> for forsikret for 8150	13	28,20	3,80	2,40	Bdr	Staa	38 " "	6100	
e	<i>Staldbygning</i> for forsikret for 18900	17	33,50	8,90	2,50	Gdm	Staa	49 " "	15400	
f	<i>Ladebygning</i> for forsikret for 12420	18	38,40	7,20	2,50	Bdr	Staa	35 " "	9600	
g	<i>Ladebygning</i> for forsikret for 4680	4	8,15	9,50	2,50	Gdm	Pap	40 " "	3100	
6 ² - 60.000 - 32 - 192-00V 13-32 Kh										
Overføres . . .									60000	

Vend om!

Litra	Bygningernes				Ydermurene er af:	Taget er af:	Specifikation af Fundamenter, Støbegods, elektrisk Installation o. a. Genstande, der medforsikres under hvert Litra.	Værdi for hver Bygning og hver Genstand.	Totalsum for hvert Litra.
	Indretning og Anvendelse:	Fagantal	Længde	Dybde					
			Meter	Meter	Meter		Kr.	Kr.	
						Overført . .		60.000	
								Ejendommens samlede Forsikringssum bliver	60.000 Kr.

1. Hvilke Haandværk eller Næringsbrug drives i Ejendommen?

Landbrug

2. Er Skorstene, Bagerovne og Ildsteder lovlige?

Ja

3 a. Findes der **Dampmaskine, Eksplosionsmotor** eller anden **mekanisk** Kraft?
(Er der Eksplosionsmotor, udfyldes et Oplysningsskema)

Eksplosionsmotor

b. I **Træbearbejdningsevirkomheder** maa Antallet af Høvlbænke eller Specifikation af Maskinerne opgives.

4 a. Hvor stor Afstand er der til nærmeste Nabobygning med **haardt Tag**?

Over 100 Meter, maalt fra Litra a

b. " " " " " " " " " " " " **Straatag**?

170 " " " " " "

Ann.: Af Hensyn til rigtig Beregning af Kontingentet er det absolut nødvendigt, at begge Afstandsspørgsmaalene besvares. Afstande indtil 200 m maa opgives med nøjagtigt Maal. Afstande derover skrives blot „over 200 m“.

5. Har denne Ejendom før været forsikret her og under hvilket Police No.?

Ja Nr 90

Vi erklærer herved, at vi ved denne Vurdering til Nedsættelse, der er begært af den Forsikrede, har ansat Ejendommens Bygninger til den Værdi, som vi skønner Bygningerne har i Dag, og saaledes at vi fremdeles anser denne Ejendom for at være forsikret til fuld Værdi.

Denne Forretning har vi foretaget som redelige og samvittighedsfulde Mænd.

H. A. Magnusson V. Kjöller Vurderingsmænd.
L. P. Sørensen Rekvirent.

Gebyr:
Til Vurderingsmændene 8 Kr. 00 Ø.
„ Branddirektøren 1 „ 00 „
9 Kr. 00 Ø.

Til foranstaaende Vurdering har jeg intet at bemærke.

Branddirektør.

Grundrids med Afstand mellem Bygningerne og Oplysning om Brandmure. Uforsikrede Bygninger maa ogsaa anføres.

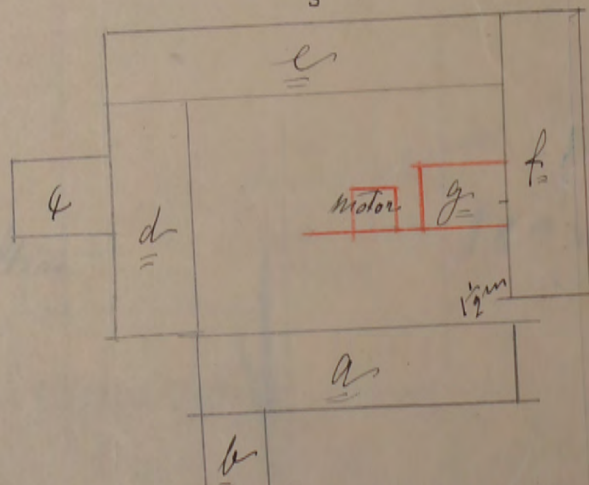
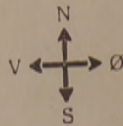

Alle til en Ejendom hørende Bygninger optages baade i Beskrivelse og Grundrids, selv om ikke alle Litra omvurderes.

180

P. 37.700

Hver Vurdering forsynes med Grundrids, og Fundamenter, Støbegods, elektrisk Installation og andre Genstande, der medforsikres, anføres under den Bygning, hvori de findes.

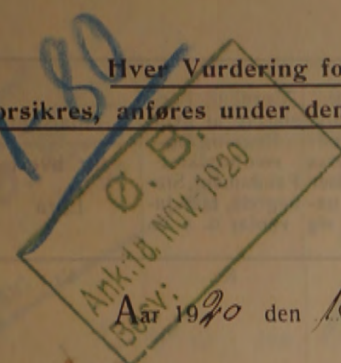

Police Nr. 90 *Skovsø* Amts Distrikt.



Aar 1920 den 13 November har undertegnede Vurderingsmænd foretaget nedenstaaende Beskrivelse og Vurdering til Indtegning i Østifternes Brandforsikring af Bygningerne paa Matr. Nr. 27 a af 23 Sølvinggaard By *Olstykke* Sogn tilhørende *Mr. Gaardier Lars Peter Olsen*; tidligere Ejer var _____ (Stilling). (Fulde Navn).

Litra	Bygningernes				Ydermurene er af:	Taget er af:	Hvis Fundamenter, Kakkellovne, Komfurer eller andre Genstande er medforsikret, anføres dette samt Betegnelsen for hver enkelt Del under hvert Litra for sig	Værdi til Forsikring af hver Bygning og medforsikret Fundament, Støbegods, fast Inventar o. s. v.	1114 Totalsum for hvert Litra
	Indretning og Anvendelse; Loft, Gulv, Udstyrelse m. v.	Fagantal	Længde	Dybde					
<u>a</u>	Bøboelstbygning. Indrettet til Bøboelse med 9 Værelser samt, Køkken Forstue og Badeværelser. Alle Værelser er Broddegulve og Broddeloft, tildels beklødt med Pap. Værelserne er indmøkket udstyret med Maling og Tapeter ligesom der er indlagt Centralvarme.		Meter (Al.)	Meter (Al.)	Meter (Al.)			Kr.	Kr.
	187 m ² a 120 kr	14	27,80	6,10	2,75	br	Sten	Sten	24310
<u>b</u>	Stue og Brøndehus. Indrettet til Bryggers, Pigekammer og Brøndehus. Der er Broddeloft og tildels Broddegulve, en 35 Centner Skorsten af brændte Sten.		Meter (Al.)	Meter (Al.)	Meter (Al.)			Kr.	Kr.
	73 m ² a 60 kr	7	15,80	4,70	2,60	br	Sten	Sten	4400
<u>c</u>	Staldbygning. Indrettet til Vestestald med Broddeloft og Indtr af Stenbro.		Meter (Al.)	Meter (Al.)	Meter (Al.)			Kr.	Kr.
	88 m ² a 55 kr	4	8,80	10	2,60	br	Sten	Sten	4840
<u>d</u>	Stald og Ladebygning. Indrettet til Vestestald, Svinkhus, Lade, Foderlo og Indtræksport. I Stalden og Porten er Broddeloft.		Meter (Al.)	Meter (Al.)	Meter (Al.)			Kr.	Kr.
	163 m ² a 50 kr	13	28,20	5,80	2,40	br	Sten	Sten	8150
<u>e</u>	Staldbygning. Indrettet til Kostald med Broddeloft og Betongulve. Bygningen er Grundmuret.		Meter (Al.)	Meter (Al.)	Meter (Al.)			Kr.	Kr.
	315 m ² a 60 kr	17	35,50	8,90	2,50	br	Sten	Sten	18900
<p>5 - 77.700 - 36 = 27972</p>									
Overføres . .								60600	

24 00
255 72 1/2
1278 60
1213 20

Vend om!



Oplysninger

Ø. B.
Ank. 18. NOV. 1920
Besv:

Anlægget af Motor-Drivkraft i Ejendommen Pol. Nr. 90, Matr. Nr. 72
af By, Olsker Sogn, Bornholms Amts
Distrikt.

Ejerens Navn: Lars Peter Olsur

Nærværende Schema er udfyldt af: H. A. Mogensen den 13. Novbr. 1920

- | | |
|---|---|
| 1. Hvilken Virksomhed drives der i forannævnte Ejendom? | Landbrug |
| 1. Hvilken Motor anvendes? | Reolmotor |
| 3. Under hvilket Litra er den Bygning forsikret, i hvilken Motoren findes? | Et fuldstændig brandfrit Rum der ikke er forsikret. |
| 4. Hvilke Maskiner drives ved Motoren? | Tøskemaskine Vaskemaskine
Kværn og Pindse |
| 5. Findes der i den Bygning, hvor Motoren er anbragt, andre Maskiner, eller benyttes den til nogetsomhelst andet end til Rum for Motoren? | Nei. |
| 6. Hvilken Belysning anvendes der i Ejendommen? | Petroleum |
| 7. Beskrivelse af den Bygning, hvori Motoren findes.
(Alle Rubrikker bedes nøjagtig udfyldt). | Mur: Brændt Sten Tag: Jernbeton
Gulv: Beton Loft: indgået af Taget
Er der Jernplade under Loftet i Motorrummet?
Vinduer: 2 Jernvind Ruder: Glas
Dør: Jerndør Dørkarm: Mur |
| 8. Hvorledes er Forholdene ved Udblæsningsrøret? | Gaar ned i en Betonbeholder med Vand, forsynet med Jerndeksel |
| 9. Er der Akseltræk eller Remmetræk? | Akseltræk |
| 10. Hvor stor er Aabningen til Remmen? | ~~~~~ |
| 11. Er Aabningen udforet med Jernplader? | ~~~~~ |
| 12. Hvilken Anvendelse har Rummet over Motorrummet? | Findes intet Rum |

13. Grundrids af alle Ejendommens Bygninger med Angivelse af indbyrdes Afstande mellem disse.

Motorkværet ligger 1 Alen fra nærmeste Bygning og er ikke forsikret.

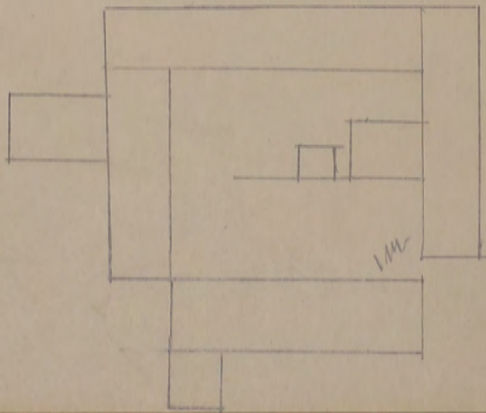

Hver Vurdering forsynes med Grundrids, og Fundamenter. Støbegods, elektrisk Installation og andre Genstande, der medforsikres, anføres under den Bygning, hvori de findes

Tarifbet.

Pol. Nr. 90. Ams. Distrikt.

Aar 1913 den 13 Juni har undertegnede Vurderingsmænd foretaget nedenstaaende Beskrivelse og Vurdering til

Indtegning i „Østifternes Brandforsikring“ af Bygningerne paa Matr. Nr. 272 af Olsker By

Sogn Borsholm Amt, tilhørende Lars Peter Olsen; tidligere Ejer var V. Mortensen

Litra	Bygningernes Indretning og Anvendelse; Loft, Gulv, Udstyrelse m. v.	Fagantal	Længde Meter (Al.)	Dybde Meter (Al.)	Højde Meter (Al.)	Yder- murene er af:	Taget er af:	Hvis Fundamenter, Kakkelovne, Komfurer eller andre Genstande er medforsikret, an- føres dette samt Vær- dien for hver enkelt Del	Værdi til Forsikring Kr.	Anm.
								Kr.		
<u>a</u>	Stuehusbygning. Indrettet til <u>Bobolsen</u> med 10 Voreser samt <u>Kjøkken</u> og <u>Forskin</u> . I alle Voreser er <u>Brøddeloft</u> og <u>Brøddegulv</u> , med <u>Undtagelse af Kjøkken</u> , med <u>hvor Gulvet er af be- sten</u> . I Voreserne er ma- let og <u>kapetsert</u> . Der findes 2 <u>Stue 35 Centimeter vide Stue- sten</u> af <u>brønde Sten</u> . Bygningen er <u>godt vedligeholdt</u> <u>187 m² a 32 He</u>	14	27,80	6,10	2,60		<u>Brønde Sten og Klinkede Stue- Wogge</u>		<u>5984</u>	
<u>b</u>	Stue og <u>Brøndestue</u> . Indrettet til <u>Bryggers, Pige- kammer</u> og <u>Brøndestue</u> . Der findes <u>Brøddeloft</u> og tildele <u>Brøddegulv</u> , samt en <u>35 Centimeter Stuesten</u> af <u>brønde Sten</u> <u>73 m² a 23 He</u>	7	15,80	4,70	2,60		<u>Brønde Sten og Klinkede Stue- Wogge</u>		<u>1679</u>	
<u>c</u>	<u>Staldbygning</u> . Indrettet til <u>Vestestald</u> med <u>Brøddeloft</u> og <u>Gulv af Sten</u> og <u>isørigt</u> <u>forvarligt og godt vedligeholdt</u> <u>88 m² a 25 He</u>	4	8,80	10	2,60		<u>Brønde Sten Stue</u>		<u>2200</u>	
<u>d</u>	<u>Staldbygning</u> . Indrettet til <u>Vestestald</u> , <u>Loinstue</u> , <u>Uloinstue</u> , <u>Lade</u> og <u>Foderlo</u> samt <u>Indkjørsels- Gørst</u> . Over <u>Stald</u> og <u>Port</u> findes <u>Brøddeloft</u> . <u>Gulv</u> af <u>Bræsten</u> og <u>Beton</u> <u>163 m² a 18 He</u>	13	28,20	5,80	2,33		<u>Brønde Sten og Klinkede Stue- Wogge</u>		<u>2934</u>	
								Overføres ..	<u>12797</u>	

Litra	Bygningernes				Ydermurene er af:	Taget er af:	Hvis Fundamenter, Kakkelovne, Komfurer eller andre Genstande er medforsikret, anføres dette samt Værdien for hver enkelt Del	Værdi til Forsikring	Anm.
	Indretning og Anvendelse; Loft, Gulv, Udstyrelse m. v.	Fagantal	Længde	Dybde					
<u>c</u>	Skaldbygning. Indrettet til Kjøkken og Svovels med Brøddeløfte og Bekæmpelse, og især forsvarligt og godt indlyst. 315 m ² a 25 Kr		Meter (At) 17,35	Meter (At) 8,90	Meter (At) 2,50	Brønde Sten	Straa	Kr. Overført... 12797	7875
<u>f</u>	Ladebygning. Indrettet til Lade, Wogn- post, Karlekammer og Vognstus, tildels Brøddeløfte. 276 m ² a 14 Kr		18,38	7,20	2,50	Brønde Sten og Klinkede Wogge	Straa		3312
Ejendommens samlede Forsikringssum bliver								23984	

1. Hvilket Haandværk eller Næringsbrug drives i Ejendommen? *Landsbrug*

2. Med Hensyn til Skorstene, Bagerovne og Ildsteder bemærkes, om de er lovlige? *Ja*

3. Findes der **Dampmaskine, Gas- eller Petroleumsmotor** eller anden **mekanisk Kraft**? *Nei*
Er Loftet i Kedelrummet af Mur eller Jern? _____
Hvor stor er Afstanden fra Kedlens Overkant til Loftet? _____
(Er der Petroleum-, Benzin- el. lign. Motor, bedes Motorskema udfyldt og vedlagt) _____

4. Hvor mange Meter (Al.) er der til nærmeste Nabosted med **brandfrit Tag**? *Over 50 m¹.*
" " " " " " " " **Straatag**? *do do*
Hvad benyttes **nærmeste** Nabosted til? *Landsbrug*
Er der forsikret her, og hvad er Ejeren's Navn? *Ja, samme Ejer*
Nærmeste Nabosteds Fors. Nr., forsaavidt det er forsikret her? _____

5. **Har denne Ejendom før været forsikret her og under hvilket Fors.-Nr.** *Ja Nr 90*

Denne Forretning har vi foretaget som redelige og samvittighedsfulde Mænd.

Grundrids med Afstand mellem Bygningerne og Oplysning om Brandmure. **Uforsikrede** Bygninger maa ogsaa anføres.

H. A. Mogensen *A. Jensen* *K. Salsen*
Vurderingsmænd. Rekvisitent.

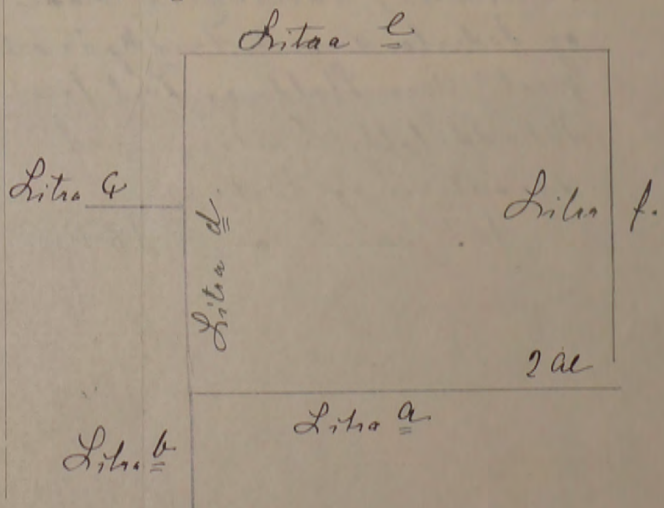

Gebyr:
Til Vurderingsmændene 8 Kr. 00 0.
„ Branddirektøren 1 „ 00 „
9 Kr. 00 „

Police-Nr.

90

Romh.

Amts

Distrikt

Nr. i L. B.

92

Ejer

Boardsjen Lars Peter Olsen

OISKER

90

Matr.-Nr

274 i 23. Solvejgaard

By

Sloker

Sogn

fra

1. April

1940

Vurd.

13/12 13/11 20

9.277,00 25.000

Bygningerne.	Mure.	Tag.	Fag.	Værdi.			
				Kr.			
a. Stuehus	S. Pætt	Stua	14	4200	5984	24.370	18.700
b. Stue- og Brændhus	Bd	--	7	1546	1679	4.400	3.600
c. Hestestald	J. Jørgen	--	12	2800	2200	4.840	3.500
d. Hest- og Løvestald	"Pætt	--	16	5700	2934	8.150	6.100
e. Løve Stald	J. Pætt	--	18	3120	7875	18.900	15.400
f. Stue, Skudstue	J. Pætt	Træg	8	480			
g. Hestestald	Stua	--	4	1200			
f. Lade, Nøgport etc	J. Pætt	Træg		3312		12.420	9.600
g. Værksted	--	Træg				4.680	3.100
Uden for Bygn.							
Inventar:							
				19.196	23.984	77.700	60.000

Afstand til Nabo 0-100 m - a
0-50 Al. Nr.
170 m - a

P. u. _____

25 NOV. 1947
 4/48

Alle til en Ejendom hørende Bygninger optages baade i Beskrivelse og Grundrids, selv om ikke alle Litra omvurderes.

21 NOV. 1947

Police Nr. 91 Bornholms Amts 1 Distrikt.

Sum	45.400	Lb.-Nr.	6442
2. Pr.	340.00	T.pr.	150
Tils.	15.00	Stp.	-
25 NOV. 1947 BC		lalt	150

Aar 1947 den 14 Nov. har undertegnede Vurderingsmænd foretaget nedenstaaende Beskrivelse og Vurdering til Indtegning

i Østifternes Brandforsikring af Bygningerne paa Matr.-Nr. 28 a af 24 Sgld. Bø. Olsker Sogn

tilhørende Fru Ellen Dam Droll Stilling Navn (kun sædvanligt benyttet Fornavn eller Forbogsstaver anføres) Vejnavn og Nr. (eller Ejendommens Navn)
 Havergaard m Vejn G. Ejer tillige af Police Nr. Ny

Litt. e. Nr.

Litra	Bygningernes Anvendelse, Etagehøjde, Indretning, Udstyrelse m. v. og Areal samt Pris pr. m ² . NB. Nærmere Beskrivelse af Bygningerne er kun nødvendig, hvis de er forandret efter sidste Vurdering.	Længde de	Dybde de	Ydermure	Tag*)	Specifikation af medforsikret 1) Elektrisk Installation, Støbegods og lign. 2) Maskiner, Motorer, Butiksinventar og lign.	Sum for hver Bygning og hver Genstand Kr.	Sum for hvert Litra Kr.	Inlet Gebyr.
a.	<u>Stuehus</u> Eldre god bindingsværksbygning opf. paa Kampstenfund, h. L. Ydermure, og Vinkeltag af Tegl, samt en Grundmuret Tilbygning til Hovedbygningen med tag af Tegl. Benyttes kun til Beboelse for Ejeren med Familie. 241 m ² uforandret	35.90	6.30	2.50	6.00	dd. - Lign Tegl do do		32800	
b.	Kulbrand d. 26/2 1947.								
c.	do do								
d.	do do								
e.	<u>Staldbygning.</u> Grundmuret Bygn. opf. paa Kalkstenfund. Ydermure af Beton og Vinkeltag af Tegl. Benyttes til Hest- og Løvebald. 118 m ² uforandret	13.40	8.80			ddm Tegl		9600	
f.	<u>Høstehus,</u> Nyopført, grundmuret paa Betonfund, Ydermure af halv L. h. Lign. og lav Tagrejsning af Gipsplader. Betongulv i hele Bygningen. Benyttes udelukkende til Høstehus. 63 m ² a 48 No.	11.00	5.70			ddm Gipsplader		3000	
							Overføres...	45400	

*) Er der lagt haardt Tag paa Straa, skrives, f. Eks. Plader paa Straa. Dels haardt Tag dels Straa, skrives, f. Eks. Plader og Straa.
 1) Elektrisk Installation m.v. opføres og tillægges Bygningens Sum. 2) Maskiner m.v. opføres efter og føres ud med samlet Sum for hvert Litra.

Vend om!

Litra	Anvendelse, Etagehøjde, Indretning, Udstyrelse m. v. og Areal samt Pris pr. m ² .	Længde	Dybde	Ydermure	Tag	Specifikation af medforsikret 1) Elektrisk Installation, Støbegods og lign. 2) Maskiner, Motorer, Butiksinventar og lign.	Sum for hver Bygning og hver Genstand	Sum for hvert Litra
	NB. Nærmere Beskrivelse af Bygningerne er kun nødvendig, hvis de er forandret efter sidste Vurdering.	Meter	Meter					
						Overført...		

Ejendommens samlede Forsikringssum bliver Kr. **45.400**

I. a. Drivkraftens Art?
 b. Drivkraftens Størrelse?
 * Er Drivkraft installeret i flere Bygninger, maa Opgivelse ske for hvert Litra.

1. Hvilke Haandværk eller Næringsbrug drives i Ejendommen? **Landbrug**
 2. Afstand til nærmeste Nabobygning? Afstande indtil 30 Meter opgives med nøjagtigt Maal.
 a. med haardt Tag? **ca 100** Meter, maalt fra Litra
 b. med Straatag? **ca 200** Meter, » » »
 * Ved Ejendom med baade haardtækte og straatækte Bygninger skal Afstanden maales fra straatækt Litra.

II. Specifikation af alle Træbearbejdnings-Maskiner med Angivelse af Litra, hvori de findes. Antal Høvlbænke maa ligeledes opgives.

Spaangivende Maskiner		Save og ikke spaangivende Maskiner	
Antal	i Litra	Antal	i Litra
a. Fræsemaskiner		a. Baandsave	
b. Høvlmaskiner		b. Rundsave	
c. Kehlemaskiner		c. Boremaskiner	
d. Kombinerede Maskiner		d. Stemmehmaskiner	
e. Afrettes eller Oprettmaskiner		e. Høvlbænke	
f. Andre lignende Maskiner		f. Andre Save og lignende Maskiner	
g.		g.	
h.		h.	
i.		i.	
Spaangivende Maskiner ialt:		Save, Høvlbænke og ikke spaangivende Maskiner ialt:	

3. Er Skorstene, Bagerovne og Ildsteder lovlige? **Ja**
 4. Er der Lynafleder efter Netsystemet paa alle straatækte Bygninger?
 5. Kan der ydes Nedsættelse for brandsikret Etageadskillelse i Staldbygning? **0%**
 Besvares med Angivelse af % - jfr. Tarifens Regler.
 6. Benyttes der Dampmaskine, Forbrændingsmotor eller anden mekanisk Kraft? **Nej**
 I bekræftende Fald maa Rubr. Ia og II besvares nøjagtigt. (Motorskema maa udfyldes, hvis Skema ikke tidligere er indsendt)
 7. Har Ejendommen hidtil været forsikret her? (Police Nr. maa anføres paa Forsiden. Udmeldelsesbegæring m. m. maa vedlægges ved Overførelse fra andet Selskab.) **Ja**

GRUNDRIDS. Farver: Haardt Tag = Rødt. Straatag = Blaat eller Sort. Bræddevægge med haardt Tag = Gult.

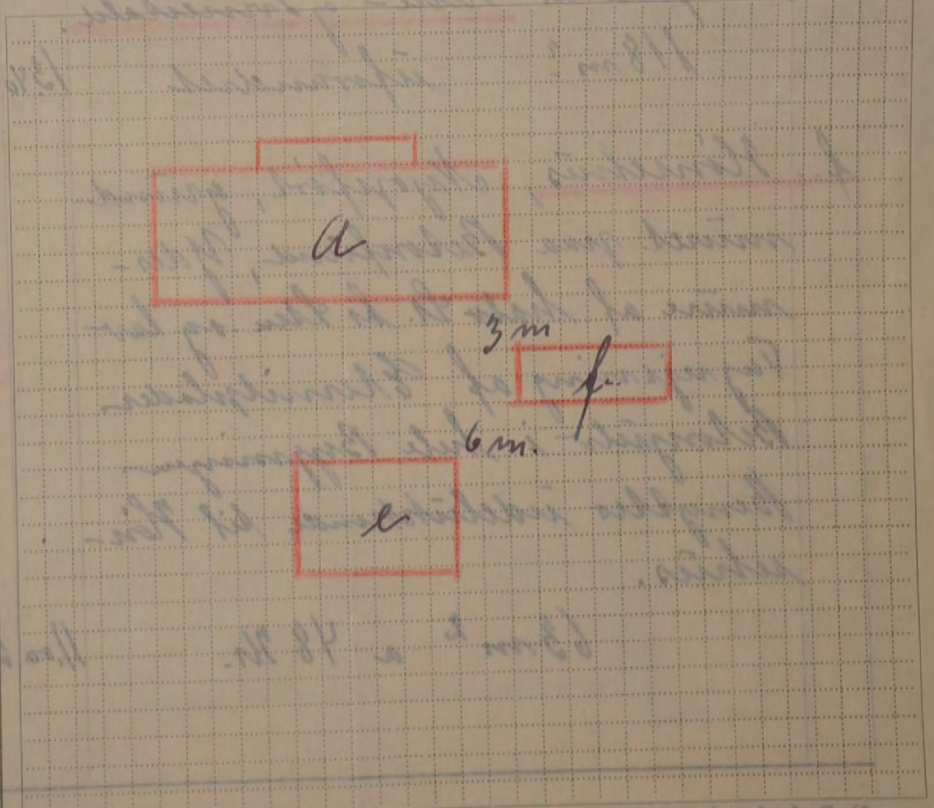

Materialerstillig information. Denne Forretning har vi foretaget som redelig og samvittighedsfulde Mænd, og erklærer vi, at Forsikringssummen er ansat til Bygningernes virkelige Værdi.

V. Jørgensen Vurderingsmænd *E. Darsch* Rekvisent.

Gebyr:	Fra Brandforsikringen		Af Ejeren	
	Kr.	Øre	Kr.	Øre
Til Vurderingsmændene	5	50	5	50
» Branddirektøren	3	00		
For Beskrivelsen				
» Ny Forsikring				
Ialt	8	50	5	50

Foranstaaende Vurdering har jeg gennemset og intet fundet at bemærke.

Harald Olsen Branddirektor.

Maal mellem Bygningerne maa anføres i Meter. Brandmure maa angives, Uforsikrede Bygninger maa anføres.

R. 12.400 Kr.

Tariferet- 4/47

Brandskade-Tarifiering.

Skade Nr. 399 Dato 26/2 47.

B. Amts 1. Distrikt

Sum	42.400	Lb.-Nr.	5986
1-2 Pr.	14.60	T. pr.	
Tils.	B.	Stp.	
	2 8 MRS 1947	lagt	

Police Nr. 91. Matr.-Nr. 28 a Olshov

By 19 Sogn Nolboogh.

Ejer Fru Ellen Dam Frost.

Ejendommens Navn
(eller Vejnavn og Nr.)

Før Branden

28 MRS 1947

95.000 - 1/2: 251.40

Efter Branden

hidra b, c og d 52.600 udgaar p. Cpr. af Brand.

Rest: 42.400

1-2	32.800	-	4,5	14.80
2-3	9.600	-	15	14.40
	42.400			29.20

4-5

1/2: 14.60

28. 3. 1947

80

Indl. 240

Østifternes Brandforsikring

R. 47.500 Kr.

Denne Begøring kan kun benyttes, hvis Ejendommen er vurderet i de sidste 10 Aar, og der ikke efter Vurderingen er foretaget Om- eller Tilbygning.

Sum	95000	Lb. Nr.	5131
Pr.	25140	T.pr.	4570
Till.	B.	Stp.	-80
Dato	20 FEB 1947	lalt	4650

Police Nr. 91 Borgholms Amts 1 Distrikt.

Matr. Nr. 28 a af 24 Lyd. By Olsker Sogn. Vejnavn og Nr. (eller Ejendommens Navn) Havergaard

Ejer Kaare Jensen Fru Ellen Sam Drost. Bopæl Tjane Le Postadresse

Tariferet 4/47

13 FEB 1947 B

BEGÆRING OM PRISSTIGNINGS-FORHØJELSE

Undertegnede Ejer af nævnte Ejendom begærer her ved Forsikringssummen forhøjet som anført. — Forhøjelsen skyldes alene Byggeudgifternes Stigning siden den sidst foretagne vedtægtsmæssige Vurdering.

Forhøjelsen maa mindst være 10 %. Den samlede Sum for større Forsikringer ansættes til hele Tusinde Kroner. Summerne for de enkelte Litra eller Genstande afrundes til hele Hundrede Kroner.

Saa vel jeg selv som Brandforsikringen er berettiget til senere at kræve Forsikringssummen ændret ved Vurdering efter Vedtægtens almindelige Bestemmelser. Policen vedlægges.

Olsker den 7 Febr. 1947.

Ellen Sam Drost Ejerens Underskrift.

I Tilfælde af Skade erstattes kun den virkelige Værdi i Brandens Øjeblik.

* Disse Rubrikker udfyldes efter Policen. — Ny Sum maa anføres for hvert Litra. Alle særskilt beliggende Bygninger, Maskiner og andet Inventar skal være anført i Policen for at være forsikret. Derimod er Vand-, Gas- og elektriske Installationer, Støbegods, Centralvarmeanlæg og sædvanligt Bygningsinventar medforsikret uden særlig Specifikation paa Policen.

Litra	Benyttelse	Ydermure	Tag	Bygningernes*	
				Gl. Sum Kr.	Ny Sum Kr.
a	Linethus			24100	32800
b	Stald og Lade			21200	28800
c	Lade			11100	15000
d	Materialhus			6500	8800
e	Stald			7100	9600
Efter Vurdering af 16 Marts 1947 var tidligere Sum:				70000	
Ejendommens samlede Forsikringssum bliver:					95000

Tariferingspørgsmaalene og Grundridset er besvaret og udfyldt af undertegnede efter Oplysningerne i den sidste Vurdering af Ejendommen.

Forhøjelsen er indført i Vurderingsprotokollen.

Olsker den 7 Febr. 1947.

V. Kjeller Vurderingsmand.

Prisstignings-Forhøjelsen er indført i Branddirektoratets Protokol/Kartotek.

Solbeck den 10-8-1947.

Harcar Olsen Branddirektør.

Nedenstaaende Rubrikker udfyldes af Vurderingsmanden.

- Hvilke Haandværk eller Næringsbrug drives i Ejendommen? *Landbrug*
- Afstand til nærmeste Nabobygning. Afstande indtil 30 Meter opgives med nøjagtigt Maal.
 - med haardt Tag? *ca 100* Meter, maalt fra Litra.....
 - med Straatag? *ca 200* Meter, » » ».....
* Ved Ejendom med baade haardtækte og straatækte Bygninger skal Afstanden maales fra straatækt Litra.
- Er Skorstene, Bagerovne og Ildsteder lovlige? *Ja*
- Er der Lynafleder efter Netsystemet paa alle straatækte Bygninger? *Nej*
- Kan der ydes Nedsættelse for brandsikret Etageadskillelse i Staldbygning? *0%*
Besvares med Angivelse af % - jfr. Tarifens Regler.
- Benyttes der Dampmaskine, Forbrændingsmotor eller anden mekanisk Kraft? *Nej*

GRUNDRIDS. Farver: Haardt Tag - Rødt. Straatag - Blaat eller Sort. Bræddevægge med haardt Tag - Gult.

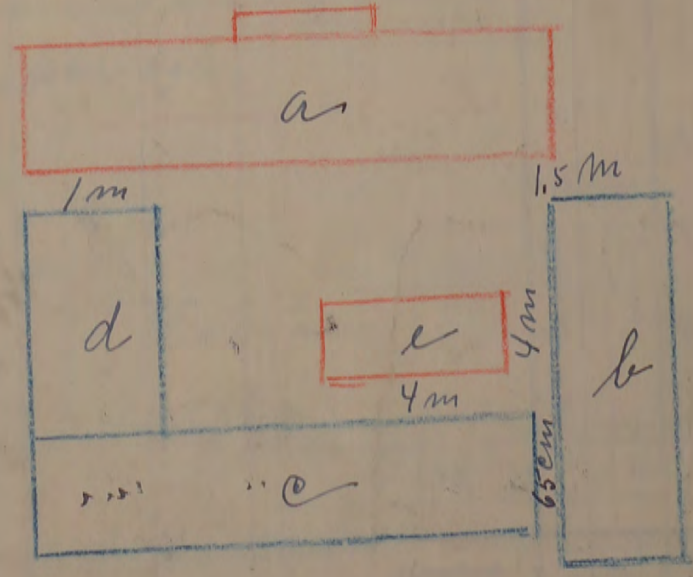

Maal mellem Bygningerne maa anføres i Meter. Brandmure maa angives. Uforsikrede Bygninger maa anføres.

40

Udd 200

31700 Kr. Tariferet 4/42

Alle til en Ejendom hørende Bygninger optages baade i Beskrivelse og Grundrids, selv om alle Litra ikke omvurderes.

5 MAR. 1942 B

Police Nr. 91 Amt 126 Distrikt

Sum	70.000	Lb. Nr.	17720
Premie	114/40	Tillpr.	2-90
Till.	B.	Std.	-40
Vurdering	1 APR. 1942	Indtegning	2-20

Aar 1942 den 16 Marts har undertegnede Vurderingsmænd foretaget nedenstaaende Beskrivelse og Grundrids af Bygningerne paa Matr. Nr. 284 af 24 Lygd By

Postindks. 26 AUG. 1942

tilhørende *Guardsjefen for 1. Læge-Div.*
Stilling Navn (kun sædvanligt benyttet Fornavn eller Forbogsstaver anføres)
Varegarde Bopæl *12. Febr.* Postadresse

Vejnavn og Nr. (eller Ejendommens Navn)

Ejer tillige af Police Nr.

Litra	Anvendelse, Etagehøjde, Indretning, Udstyrelse m. v. og Areal samt Pris pr. m ² .	Længde	Dybde	Ydermure	Tag	Specifikation af medforsikret 1) Elektrisk Installation, Støbegods og lign. 2) Maskiner, Motorer, Butiksinventar og lign.	Sum for hver Bygning og hver Genstand		Sum for hvert Litra
							Kr.	Kr.	
9 3 1 MRS. 1942 8 Bygningernes 4918 243									
a	<i>Stuehus</i> Vindingsværksbygning opført paa Kampstøvsprævedammet, 60 Meter Vinkeltag af tegl, en Grundmur tilbygning til hovedbygningen, for forsikret for 21700 Kr., postøjers til 241 m ² a 100 Kr.	36,20	6,30	for 4 Meter tegl					24100
b	<i>Skald og Ladebygning</i> Vindingsværksbygning opført paa Kampstøvsprævedammet 60 Meter Vinkeltag af tegl. for forsikret for 11700 Kr. postøjers til 224 m ² a 60 Kr.	41,20	8,30	for 4 Meter tegl					21600
c	<i>Ladebygning</i> Samme byggesmåde som Litra b. for forsikret for 8800 Kr. postøjers til 253 m ² a 44 Kr.	31,70	8,30	for 4 Meter tegl					11100
d	<i>Materialhus</i> Samme byggesmåde som Litra b. dog er det en side af tegl der. for forsikret for 8700 Kr. postøjers til 165 m ² a 40 Kr.	27,00	6,00	for 4 Meter tegl					6500
e	<i>Skaldbygning</i> Grundmur til bygning, Læskald, opført af beton, Vinkeltag af tegl. for forsikret for 6100 Kr. postøjers til 118 m ² a 60 Kr.	13,20	8,30	Beton tegl					7100
Bygningerne er ikke forvædet siden forrige vurdering, 13 Marts 1940. Lidtidige forsikrings Sum 60.000 Kr. postøjers 10.000 Kr. forsikrings Sum 70.000 Kr.									
							Overføres...		70000

Gehyr Interst 795

*) Haardt Tag paalagt Straatag skrives Plader paa Straa. Dels haardt Tag og dels Straatag skrives Plader og Straa.
1) Elektrisk Installation m.v. opføres og tillægges Bygningens Sum. 2) Maskiner m.v. opføres efter og føres ud med samlet Sum for hvert Litra.

Vend om!

Bygningernes						Specifikation af medforsikret 1) Elektrisk Installation, Støbegods og lign. 2) Maskiner, Motorer, Butiksinventar og lign.	Sum for hver Bygning og hver Genstand Kr.	Sum for hvert Litra Kr.
Litra	Anvendelse, Etagehøjde, Indretning, Udstyrelse m. v. og Areal samt Pris pr. m ² .	Længde de	Dybde de	Ydermure	Tag			
		Meter	Meter			Overført...		

Ejendommens samlede Forsikringssum bliver Kr. 70.000

- I. a. Drivkraftens Art? *
b. Drivkraftens Størrelse? HK *

* Er Drivkraft installeret i flere Bygninger, maa Opgivelse ske for hvert Litra.

- II. Specifikation af alle Træbearbejdnings-Maskiner med Angivelse af Litra, hvori de findes.
Antal Høvlébænke maa ligeledes opgives.

Spaangivende Maskiner		Save og ikke spaang. Maskiner	
Antal	i Litra	Antal	i Litra
a. Fræsemaskiner		a. Baandsave	
b. Høvlmaskiner		b. Rundsave	
c. Kehlemaskiner		c. Boremaskiner	
d. Komb. Maskiner		d. Stemmehmaskiner	
e. Afrette eller Oprettmaskiner		e. Høvlébænke	
f. Andre lign. Maskiner		f. Andre Save og lign. Maskiner	
g.		g.	
h.		h.	
i.		i.	
Spaangivende Maskiner ialt:		Save og ikke spaang. Mask. ialt:	

1. Hvilke Haandværk eller Næringsbrug drives i Ejendommen? Landbrug

2. Afstand til nærmeste Nabobygning*. Afstande indtil 30 Meter opgives med nøjagtigt Maal.
a. med haardt Tag? 1000 Meter, maalt fra Litra.....

- b. med Straatag? 1000 Meter, » » »
* Ved Ejendom med baade haardtækte og straaetækte Bygninger skal Afstanden maales fra straaetækt Litra.

3. Er Skorstene, Bagerovne og Ildsteder lovlige? Ja

4. Er der Lynafleder efter Netsystemet paa alle straaetækte Bygninger? Ja

5. Kan der ydes Nedsættelse for brandsikret Etageadskillelse i Staldbygning?
0/0
Besvares med Angivelse af % - jfr. Tarifens Regler.

6. Benyttes der Dampmaskine, Forbrændingsmotor eller anden mekanisk Kraft?
I bekræftende Fald maa Rubr. Ia+b og II besvares nøjagtigt. (Motorskema maa udfyldes, hvis Skema ikke tidligere er indsendt)

7. Har Ejendommen hidtil været forsikret her?
(Police Nr. maa anføres paa Forsiden, Udmeldelsesbegæring m. m. maa vedlægges ved Overførelse fra andet Selskab).
Ja Police D 91

GRUNDRIDS. Farver: Haardt Tag = Rødt. Straatag = Blaat eller Sort. Bræddewægge med haardt Tag = Gult.

N.
▲
■

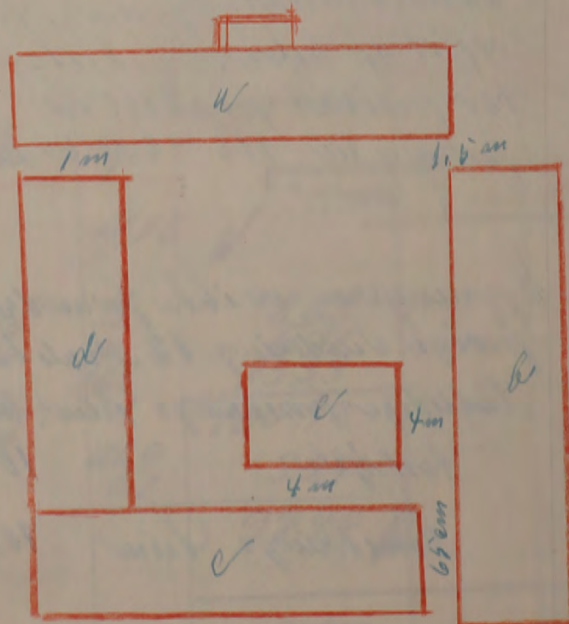

Denne Forretning har vi foretaget som redelige og samvittighedsfulde Mænd, og erklærer vi, at Forsikringssummen er ansat til Bygningernes virkelige Værdi.

V. Kjeller Vurderingsmænd. A. Hansen E. Hansen Rekvirent.

Gebyr:	Fra Foreningen		Af Ejeren	
	Kr.	Øre	Kr.	Øre
Til Vurderingsmændene.....	<u>7</u>	<u>00</u>		
» Branddirektøren		<u>75</u>		
For Beskrivelsen	<u>0</u>			
» Ny Forsikring				
Ialt....	<u>7</u>	<u>75</u>		

Foranstaaende Vurdering har jeg gennemset og intet fundet at bemærke.

Marcus Blom
Branddirektor.

Maal mellem Bygningerne maa anføres i Meter. Brandmure maa angives. Uforsikrede Bygninger maa anføres.

20 tidi 1.80

R. 25.000 Kr.

Fundamenter, elektrisk Installation og Støbegods m. m., der medforsikres, anføres under den Bygning, hvori de findes.

18. MAR. 1940 B

Police Nr. 91

Bornholms

Amts... Distrikt.

Tariferet 4/40

Aar 1940 den 18. Marts har undertegnede Vurderingsmænd foretaget nedenstaaende Beskrivelse og Vurdering til Indtegning

i Østifternes Brandforsikring af Bygningerne paa Matr. Nr. 28 af 24 Selvej By Sogn

tilhørende Landjens Enkeltvej (Stilling) Ellen Laur (Navn)

Vejnavn og Nr. (eller Ejendommens Navn).

Vævergaard (Bopæl) Tjørn St. (Postadresse)

Ejer tillige af Police Nr. (Har Ejeren ikke andre Forsikringer skrives: Nej).

19 MRS. 1940 BH		Bygningernes				4576	65	Specifikation af medforsikrede Fundamenter, elektrisk Installation og Støbegods m. m.	Værdi for hver Bygning og hver Genstand Kr.	Totalsum for hvert Litra Kr.
Litra	Anvendelse; Indretning, Udstyrelse m. v. og Areal	Fagantal	Længde	Dybde	Højde	Ydermure	Tag			
			Meter	Meter	Meter					
a	<u>Støbet</u> Bindingsværksbygning opført paa Kampstenfundament, br. Hens. Tæppe Vinkeltag af tegl, en Grundmur Tværbygning til Lørdbygningen for forsikret for 18200 Kr. forhøjes nu til 241 m ² a 90 Kr. 2	19	35.20	6.20	2.00	br. Hens. tegl				21700
b	<u>Skald og Ladebygning</u> Bindingsværksbygning opført paa Kampstenfundament br. Hens. Tæppe Vinkeltag af Skov, for forsikret for 14200 Kr. forhøjes nu til 254 m ² a 50 Kr. 20	20	41.20	8.50	2.80	br. Hens. Skov				17700
c	<u>Ladebygning</u> Samme Byggenmade som Litra b for forsikret for 7600 Kr. forhøjes nu til 258 m ² a 35 Kr. 15	15	31.20	8.00	2.30	br. Hens. Skov				8800
d	<u>Makerialt</u> Samme Byggenmade som Litra b for forsikret for 4900 Kr. forhøjes nu til 162 m ² a 35 Kr. 14	14	22.00	6.00	2.60	br. Hens. Skov				5700
e	<u>Skaldbygning</u> <u>Spineskald</u> Grundmurbygning af Beton Ydermur, Vinkeltag af tegl for forsikret for 5100 Kr. forhøjes nu til 118 m ² a 52 Kr. 7	7	12.40	8.80	3.00	Beton tegl				6100
<p>Bygningerne er ikke forandret siden forige Vurdering 18. Marts 1938</p> <p>Vidtlidige forsikring Sum 50000 Kr. forhøjes 10000 "</p> <p>Forsikrings Sum nu 60000 Kr.</p>										
								Indks.	3. SEP. 1940	
								Overføres...		60000

Labe Nr. 3667 T.pr. 4. 16
Dato 19 MRS. 1940 St. 20
Tils. B. lalt: 4. 36

21700	4	8.68
6100	11	6.71
32200	362	85.33
60000	260	100.72
	67	3.27
		97.45

Vend om!

Bygningernes								Specifikation af medforsikrede Fundamenter, elektrisk Installation og Støbes gods m. m.	Værdi for hver Bygning og hver Genstand Kr.	Totalsum for hvert Litra Kr.
Litra	Anvendelse; Indretning, Udstyrelse m. v. og Areal	Fagantal	Længde	Dybde	Højde	Ydermure	Tag			
			Meter	Meter	Meter					
								Overført...		
Ejendommens samlede Forsikringssum bliver Kr. <u>60000</u>										

- Hvilke Haandværk eller Næringsbrug drives i Ejendommen?
- Er Skorstene, Bagerovne og Ildsteder lovlige?
- a. Findes der Dampmaskine, Eksplosionsmotor eller anden mekanisk Kraft?
(Er der Eksplosionsmotor, udfyldes et Oplysningsskema).
- b. I Træbearbejdningsvirksomheder maa Antallet af Høvlebænke og Specifikation af Maskinerne opgives.
- a. Hvor stor Afstand er der til nærmeste Nabobygning med haardt Tag?
- b. » » » » » » » » » Straatag?
- a. Findes der Lynafleder efter Netsystemet?
- b. Hvilket Firma har udført Anlægget og hvilket Aar?
- Har denne Ejendom før været forsikret her og under hvilket Police-Nr.?

Landbrug

Ja

Nej

ca. 200 Meter, maalt fra Litra

over 200 » , » » » » » » » » » Straatag?

Ja

94

Denne Forretning har vi foretaget som redelige og samvittighedsfulde Mænd.

Viggo Kjølles *A. Jensen* *Ellen Dam*
Vurderingsmænd. Rekvisitent.

Gebyr:	Fra Foreningen		Af Ejeren	
	Kr.	Øre	Kr.	Øre
Til Vurderingsmændene ..	7	00		
» Branddirektøren		76		
For Beskrivelsen	2			
» Ny Forsikring				
Ialt...	9	76		

Til foranstaaende Vurdering har jeg intet at bemærke.

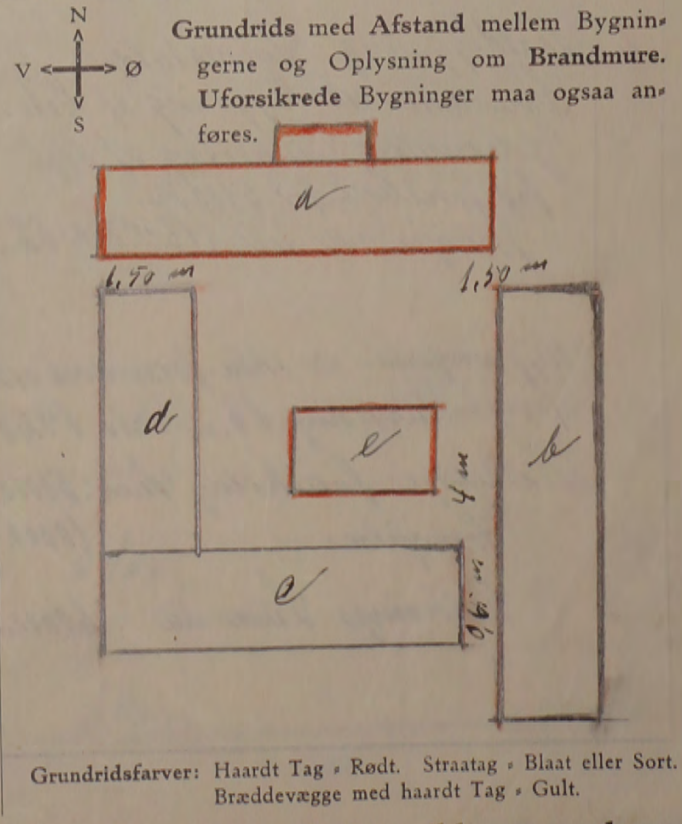

Branddirektør.

Alle til en Ejendom hørende Bygninger optages baade i Beskrivelse og Grundrids, selv om alle Litra ikke omvurderes.

kd 270

Vurdering til Nedsættelse.

R. 18.400 Kr.

Hver Vurdering forsynes med Grundrids; Fundamenter, Støbegods, elektrisk Installation og andre Genstande, der medforsikres, anføres under den Bygning, hvori de findes.

D.B. Amt: 4 APRIL 1928

Police Nr. 91 Bomholms Amt Distrikt.

Partiell

Aar 1928 den 13 Marts har undertegnede Vurderingsmænd foretaget nedenstaaende Beskrivelse og Vurdering til Indtegning

i Østifternes Brandforsikring af Bygningerne paa Matr. Nr. 280 af By Oks Sogn

tilhørende Gaardens jorden Ole Dam (Stiftning) Vængegaard (Fulde Navn) (Bopæl) (Postadresse).

Litra	Anvendelse:	Fagantal	Længde	Dybde	Højde	Ydermure er af:	Tag er af:	Tidligere Forsikringssum Totalsum for hvert Litra Kr.	Specifikation af Fundamenter, Støbegods, elektrisk Installation o. a. Genstande, der medforsikres, under hvert Litra	Nye Forsikringssummer	
										Værdi for hver Bygning og hver Genstand Kr.	Totalsum for hvert Litra Kr.
a	Levningssætt med Simplicilag. indrettet til Køkken med 8 Bordet samt 2 Bænkene, Kølles Kammarer, Røggers og Spekkammer, 1 Kald. Værelse er Madrasser og Madrasser. Værelserne er godt indrettede med Maleri og Tapeter. Der findes 3 Stk. 25 glim Køkken af 6 Stk. Bygningen er godt indrettet 1228 m. 2 1/2 75 m. 1928.90 630 3 6 Stk. 1800 21000 16900										
a/b	Grundmural tilbygning med samme indretning som ovenstående (indrettet til køkken). 15 m. 2 a 85 m. 2 250 6 3 6 Stk. 1800 1800 1300										
b	Kald og Rude Levningssætt og Simplicilag indrettet til Kald og Rude Kald, samt Køkkenet Der findes 1 Kald og 1 Rude af 1 Stk. og 1 Rude af 1 Stk. og 1 Rude 367 m 2 a 70 m 20 11.70 8.6 280 6 Stk. 17000 17000 14200										
c	Levningssætt indrettet til Kald og Rude og Rude 257 m 2 a 30 m 16 31.70 8 330 6 Stk. 8900 8900 7600										
d	Materialbygning. Indrettet til Kald og Rude, Kald og Rude, med indkørselsport, Kald og Rude, og Kald. Der er 1 Kald over 6 Stk. 162 m 2 a 30 m 14 27 6 2.60 6 Stk. 5400 5400 4900										
e	Levningssætt. Indrettet til Kald og Rude samt Køkken af 1 Stk. og 1 Rude 118 m 2 1/2 70 m. 7. 1370 8.80 3 5900 5900 5100										
								Overføres . .	Overføres . .		50000

Vend om!

R 25 m Kr

Rensning den 25 Mai 1928.

Ank: 29 MAJ 1928
Bostv:

Hoslagt femsindes Brandpolice
og Gensidige for Mta Nr 28 a af
Olske Lagn da Litaa er
Loinchens er forsynet med
haardt Tag (Tegl) og derfor
sindes omkarsifet.

Med Tilbed
H. A. Mogensen.

de
Branddirektor
A. S. Uverskov

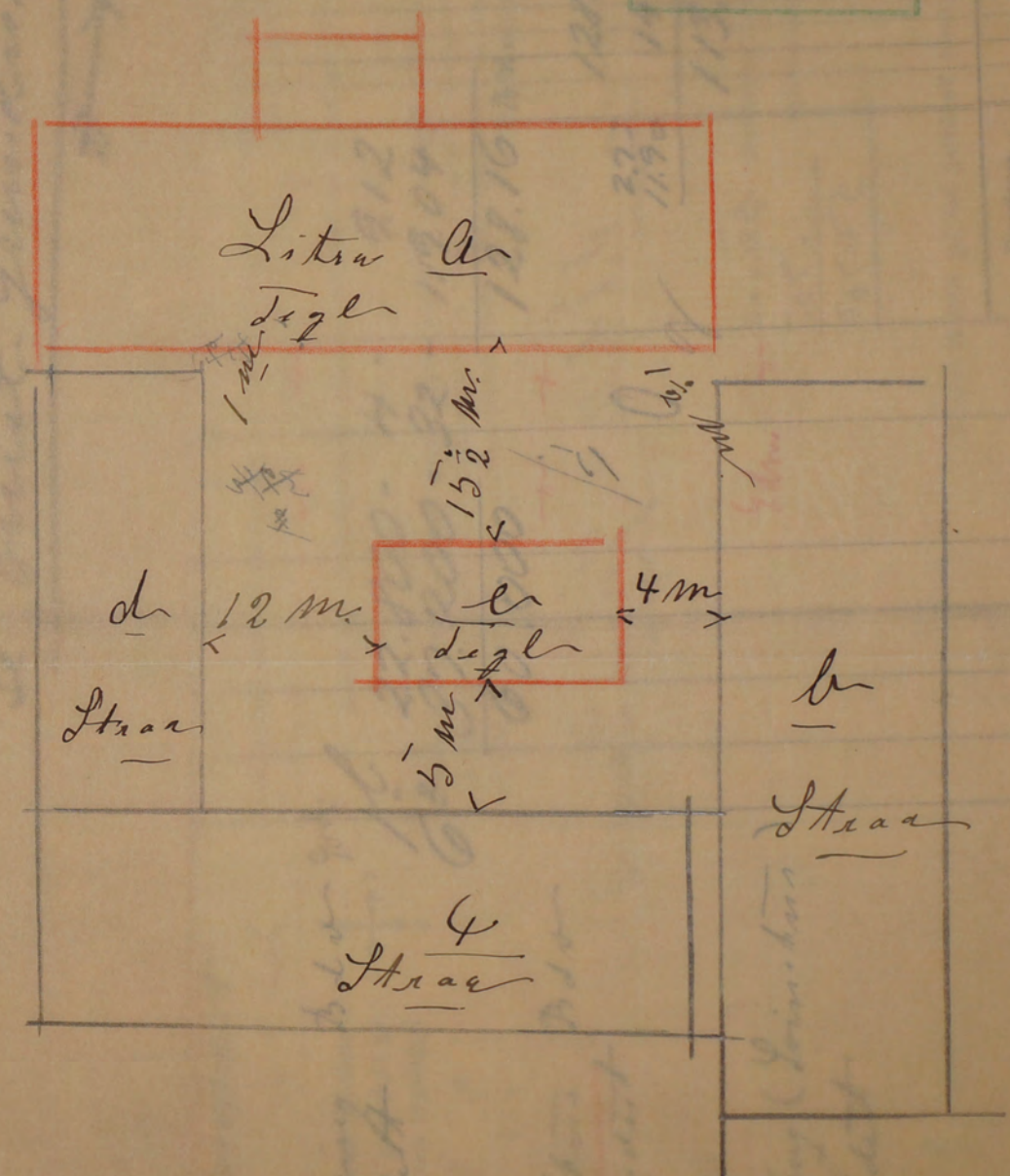

Mta Nr 28 a Olske,

Provang den 3. Mai 1926.

Ø. B.
Ank: - 8 MAJ 1926
Besv:

Voslagt fremsendes Brandpolis og Rids
over Eiendommen for Va Gaarden
Jørgen Dam Vøvergaard der har faaet
Stuehuset tækket med haardt Tag og
og derfor ønsker den overbæret.

Det bemærkes at Tilbygningen mod
Nord er uopført og har forøget
Stuehusets Værdi med ca 2000 Kr.

Med venlig Hilsen
K. A. Mogensen

Er

Branddirektør
A. P. Henriksen

Se ovenst. Grundruds

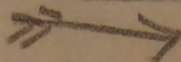

of væren
Bygningen er godt ord.

Handwritten notes on the reverse side of the document, including dates like 1909, 1912, 1916, 1926 and names like J. C. Dam, A. P. Henriksen, and K. A. Mogensen. The text is written in a cursive hand and includes phrases like 'Er højt og godt ord' and 'Bygningen er godt ord'.

G/E

10. Maj 1926.

Hr. Branddirektør A. P. Henriksen
Aakirkeby.

Angaaende Pol.Nr. 91, Matr.Nr.28-a af 24'Selvejergaard "Vøvergaard"
Olsker Sogn, tilh. Gaardejer J. C. Dam.

I den af Dem fremsendte Skrivelse af 3. Maj d.A. fra Vur-
deringsmand K. A. Mogensen meddeles os, at Ejeren af ovennavnte
Ejendom har faaet sit Stuehus tækket med haardt Tag, men da Ejeren
saetidig har opført en Tilbygning mod Nord, der har forøget Stue-
husets Værdi med 2000 Kr. , maa vi bede Dem foranledige en Vurdering
afholdt for Stuehusets Vedkommende, saaledes at Forsikringssummen
bringes i Overensstemmelse med den nuverende Værdi.

Erbødigt

Vend om!

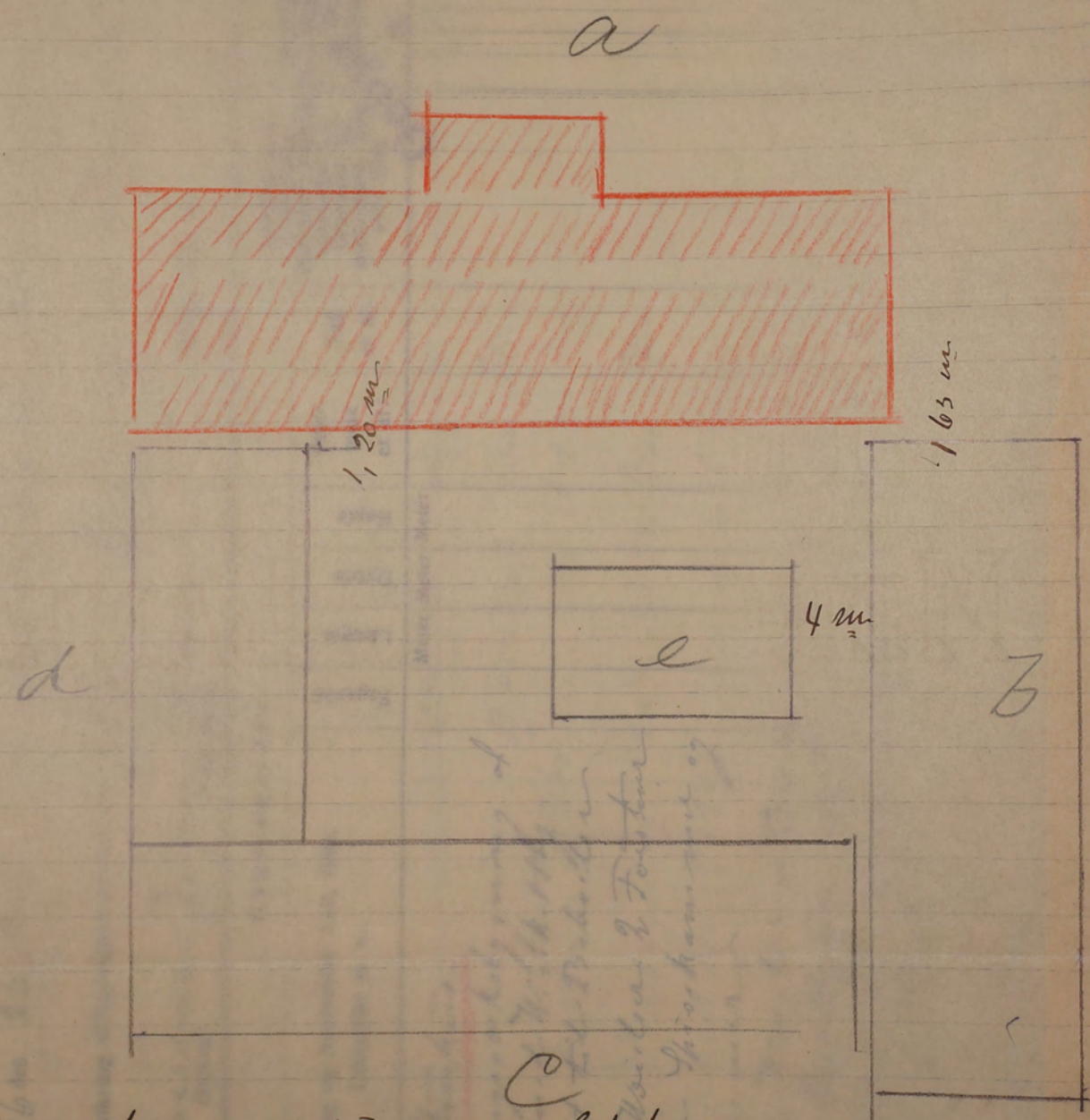

Tallene 1,20 og 1,65 m er Afstanden mellem Stuehuset og de andre Bygninger.

21000
1800 22800
17000
800
12116 570
375 1462
11353

G/E

10. Maj 1926.

Hr. Branddirektør A. P. Henriksen
Aakirkeby.

Angaaende Pol.Nr. 91, Matr.Nr.28-a af 24'Selvejergaard "Vøvergaard"
Olsker Sogn, tilh. Gaardejer J. C. Dam.

I den af Dem fremsendte Skrivelse af 3'Maj d.A. fra Vurderingsmand K. A. Mogensen meddeles os, at Ejeren af ovennævnte Ejendom har faaet sit Stuehus takket med haardt Tag, men da Ejeren samtidig har opført en Tilbygning mod Nord, der har førøget Stuehusets Verdi med 2000 Kr. , maa vi bede Dem foranledige en Vurdering afholdt for Stuehusets Vedkommende, saaledes at Forsikringssummen bringes i Overensstemmelse med den nuverende Verdi.

Erbdidigt

29. Selvejergaard
14. Marts 1926

Vend om!

R. 25.000 Kr.

Hver Vurdering forsynes med Grundrids; Fundamenter, Støbegods, elektrisk Installation og andre Genstande, der medforsikres, anføres under den Bygning, hvori de findes.

Police Nr. 91 Nørreledsø Amts Distrikt.

Tarifordel

Ø. B. Ank. - 1926

Roving den 26-5-1926.

Ø. B. Ank. - 1 JUN. 1926 Besv.

g til Indtegning

l. Kr. Sogn

Vasløgt fremsendes en Omvurdering af Strukturskilt paa Wovringgaard. Man har ikke forhoert Forsikringssummen da man mener den ikke bør overstige 60.000 Kr men har sat det gamle Strukturskilt med, det er ogsaa over 100 Aar gammelt. Vi har ikke taget noget Gebyr af Eieren da man ikke har forlangt Omvurdering.

Grundrids er jo tidligere afsendt sammen med Polium.

Med Velkommen H. A. Mogensen.

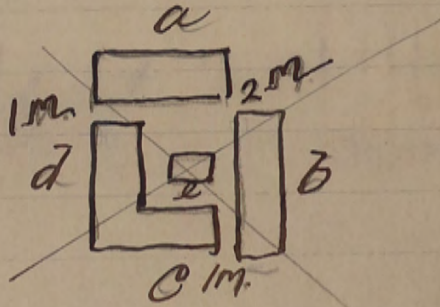

De Branddirektør A. P. Christensen.

Vi betaler Ø. B.'s Andel i Gebyret. Uanset forbeholdt Datoen d. 1/6 26

a, b, c, d, e

21.000, 1.800, 2.280, 17.000

infobaludelt	1/6	22.800 - 14 -	9.12	8900
	6/2	37.200 - 32 -	119.04	
		60.000	128.16	
Materialernes Bdr infobaludelt			128.16	5400
			2.75	
			11.90	14.63
				113.53
Staldbygning (Løinhus) infobaludelt				5900
Overføres . .				60000

Vend om!

R. 25.000 Kr.

Hver Vurdering forsynes med Grundrids; Fundamenter, Støbegods, elektrisk Installation og andre Genstande, der medforsikres, anføres under den Bygning, hvori de findes.

O.B.
Ank. - 1 JUN 1926

Police Nr. 91 Norskeby Amts Distrikt.

Tariferet

Aar 1926 den 26 Mai har undertegnede Vurderingsmænd foretaget nedenstaaende Beskrivelse og Vurdering til Indtegning

i Postfjernes Brandforsikring af Bygningerne paa Matr. Nr. 28 a af 24 Selvingsgaard By Norsgaard Olskov Sogn

tilhørende de Guardier Jørgen Dan (Stilling) (Fulde Navn); tidligere Ejer var _____

Bygningernes							Specifikation af Fundamenter, Støbegods, elektrisk Installation o. a. Genstande, der medforsikres, under hvert Litra	Værdi for hver Bygning og hver Genstand Kr.	Totalsum for hvert Litra Kr.
Litra	Indretning og Anvendelse; Loft, Gulv, Udstyrelse m. v.	Fagantal	Længde	Dybde	Højde	Ydermure er af:			
<u>a I</u>	<u>Struktur</u> Bindingsværkbygning af Egtes med Vindskilthjælpe indrettet til Bænkstue med 8 Værelse 2 Forstue Højkam Spisekammer og Køkkammer I alle Værelse er Broddedoft og Broddegulv samt godt udstyret med Maling og Tapeter. Der findes 3 Skæbte af bevestre Sten. Bygningen er godt vedligeholdt. 228 m ² a 92 Kr	19	33,90	6,30	3	be Sten Cement og Læse Tegl		21000	21000
<u>a II</u>	<u>Grundmure</u> Tilbygning med samme Udstyrelse som det øvrige Struktur opført d. Ar til Klavestue. 15 m ² a 120 Kr	2	2,50	6	3	be Sten Cement		1800	22800
<u>b</u>	<u>Stald og Lade</u> Bænkstue Sten uforandret					Bænk Sten			17000
<u>d</u>	<u>Ladebygning</u> Bænkstue uforandret								8900
<u>d</u>	<u>Materialhus</u> Bænkstue uforandret								5400
<u>e</u>	<u>Staldbygning</u> (Lømskammer) uforandret								5900
Overføres . .								60000	

Gebjort Tariferet 205

500
- 175

Vend om!

Afkræft

Værdi 2 Kr. 60

Kr. 25000 Kr.

Hver Vurdering forsynes med Grundrids; og Fundamenter Støbegods, elektrisk Installation og andre Genstande, der medforsikres, anføres under den Bygning, hvori de findes.

Ø. B. B. Ankr. 3 AUG 1922 Besv.

Police Nr. 91 B Amts - Distrikt.

Aar 1922 den 17 Maarts 1922 har undertegnede Vurderingsmænd foretaget nedenstaaende Beskrivelse og Vurdering til Indtegning

i Østifternes Brandforsikring af Bygningerne paa Matr. Nr. 28 a af 24 Løvsinggaard By i Olsker Sogn

tilhørende V. Gaardeier Jørgen Dam (Stilling); tidligere Ejer var (Fulde Navn).

Litra	Bygningernes Indretning og Anvendelse; Loft, Gulv, Udstyrelse m. v.	Fagantal	Meter			Ydermurene er af:	Taget er af:	Hvis Fundamenter, Kakkellovne, Komfurer eller andre Genstande er medforsikret, anføres dette samt Betegnelsen for hver enkelt Del under hvert Litra for sig	Værdi til Forsikring af hver Bygning og medforsikret Fundament, Støbegods, fast Inventar o. s. v.	Totalsum for hvert Litra
			Længde	Dybde	Højde					
a	Struktur.	19	33,90	6,30	3	Bdv	Staan		22800	
	Før forsikret for 27360									
	min nedsat til									
b	Stald og Ladebygning	20	41,70	8,5	2,80	Bdv	Staan		17000	
	Før forsikret for 21240									
	min nedsat til									
c	Ladebygning.	13	31,70	8	3,30	Bdv	Staan		8900	
	Før forsikret for 11430									
	min nedsat til									
d	Materialbygning	14	27	6	2,60	Bdv	Staan		5400	
	Før forsikret for 7300									
	min nedsat til									
e	Staldbygning	7	13,40	8,80	3	Gdm	Staan		5900	
	Før forsikret for 7670									
	min nedsat til									
									60.000	

62 60000 32: 192.00 ✓

3/8 1922 Bygt af Jørgen Dam (Jørgen Dam 1922 med 70.50)

Overføres . . . 60.000 Vend om!

P. 35.000

1-20

Hver Vurdering forsynes med Grundrids, og Fundamenter, Støbegods, elektrisk Installation og andre Genstande, der medforsikres anføres under den Bygning, hvori de findes.

Ø. B. B. Arkiv DEC. 1920

Police Nr. 91 Roskilde Amts Distrikt.

Pariferet

Aar 1920 den 26 November har undertegnede Vurderingsmænd foretaget nedenstaaende Beskrivelse og Vurdering til Indtegnning

i Østifternes Brandforsikring af Bygningerne paa Matr. Nr. 28 a af 24 Selvsinggaard By Olsker Sogn

tilhørende Hr Gaardner Jørgen Chr. Dam ; tidligere Ejer var

Litra	Bygningernes Indretning og Anvendelse; Loft, Gulv, Udstyrelse m. v.	Fagantal	Længde	Dybde	Højde	Yder- murene er af:	Taget er af:	Hvis Fundamenter, Kakkelovne, Komfurer eller andre Genstande er medforsikret, anføres dette samt Betegnelsen for hver enkelt Del un- der hvert Litra for sig	Værdi til For- sikring af hver Bygning og medforsikret Fundament, Stø- begods, fast In- ventar o. s. v.	1114
										Totalsum for hvert Litra 119
									Kr.	Kr.
a	Beeboelsbygning. Indrettet til Beeboelse med 8 Værelser samt 2 Forstue, Vibben, Bryggers, Spisekam- mer og Pigekammer. I alle Værelser er Brøddel- loft og Brøddegulv. Værelserne er godt indsty- ret med Maling og Tapeter. Der findes 3 Stk 25 Centes Korstenene af brændt Sten. Bygningen er godt ved- ligeholdt. 228 m 2 a 120 Kr	19	32,90	6,30	3	br Sten	Sten	Sten		27360
b	Stald og Ladebygning. Indrettet til Vestestald, Kostald, og Vognport. Der findes Brøddeloft i 17 Fag. I Stalden er Gulv af Fliser og Bræsten 354 m 2 a 60 Kr	20	41,70	8,5	2,80	br Sten	Sten	Sten		21240
c	Ladebygning. Indrettet til Korulade, Lo og Torskeport. 254 m 2 a 45 Kr	13	31,70	8	3,30	br Sten	Sten	Sten		11430
d	Materialbygning. Indrettet til Materialhus, Karlakammer, Indkørsels- port, Værsthus og Lølløsthus. Der er Brøddeloft over 6 Fag. 162 m 2 a 45 Kr	14	27	6	2,60	br Sten	Sten	Sten		7300
e	Staldbygning Indrettet til Lovsthus med Brøddeloft og Bekæm- guld samt Krybbe af Beton og brændt Lær, saltglasseret. 118 m 2 a 65 Kr	7	12,40	8,80	3	Beton	Sten	Sten		7670
									Overføres . .	75000

5 - 75.000 - 36 - 270 - 00

104 00
166 00
138 34

Vend om!

Amk. 4. FEB. 1918
Besv.

Hver Vurdering forsynes med Grundrids, og Fundamenter, Støbegods, elektrisk Installation og andre Genstande, der medforsikres, anføres under den Bygning, hvori de findes.

Pol. Nr. 91 Amts B Distrikt Tariferet.

Aar 1918 den 28 Januar har undertegnede Vurderingsmænd foretaget nedenstaaende Beskrivelse og Vurdering til

Indtegning i „Østifternes Brandforsikring“ af Bygningerne paa Matr. Nr. 28 a af 24 Solvinggaard By Olstykke

Sogn Bornholms Amt, tilhørende H. Gaardens Jørgen Christian Dam; tidligere Ejer var

Litra	Bygningernes Indretning og Anvendelse; Loft, Gulv, Udstyrelse m. v.	Fagantal	Længde	Dybde	Højde	Yder- murene er af:	Taget er af:	Hvis Fundamenter, Kalkelovne, Komfurer eller andre Genstande er medforsikret, anføres dette samt Betegnelsen for hver enkelt Del un- der hvert Litra for sig	Værdi til For- sikring af hver Bygning og medforsikret Fundament, Stø- begods, fast In- ventar o. s. v.	802
										Totalsum for hvert Litra
			Meter (At)	Meter (At)	Meter (At)					161
a	<p>Bebodsbbygning. Indrettet til Beboelse med 8 Værelser samt 2 Forstuer Kjøkken, Spisekammer og Bryggers. Alle Værelser er forsynde med Brøddloft og Brøddgule samt udstyre- de med Maling og Tapeter. I Bryggers og Spisekammer er Gulv af brændte Sten. Der findes 3 Stue 25 Centner Korsten af brændte Sten. Bygningen er godt vedlige- holdt. 228 m. a 50 ku</p>		5	40	9,90	3,6	147-60			11400
b	<p>Stald og Ladebygning. Indrettet til Vestestald, Ho- stald og Vognposten. Der findes Brøddloft over 17 Fag. I Staldene er Gulv af Beton og Bræsten. 354 m. a 35 ku</p>		20	41,70	8,5	2,80	6 Sten Sten			12390
c	<p>Ladebygning. Indrettet til Høstlade, Lø og Torskepost. 254 m. a 30 ku</p>		15	31,70	8	3,30	6 Sten Sten			7620
d	<p>Materialbygning. Indrettet til Materialhus, Karlkammer, Post, Vænge- hus Fillestald. Der findes Brøddloft over de 6 Fag. 162 m. a 30 ku</p>		14	27	6	2,60	6 Sten Sten			4860
Overføres..									36270	

Litra	Bygningernes				Ydermurene er af:	Taget er af:	Hvis Fundamenter, Kækelovne, Komfurer eller andre Genstande er medforsikret, anføres dette samt Betegnelsen for hver enkelt Del under hvert Litra for sig	Værdi til Forsikring af hver Bygning og medforsikret Fundament, Støbegods, fast Inventar o. s. v.	Totalsum for hvert Litra
	Indretning og Anvendelse; Loft, Gulv, Udstyrelse m. v.	Fagantal	Længde	Dybde					
			Meter (Al.)	Meter (Al.)	Meter (Al.)			Kr.	Kr.
c	Skaldbygning. Indrettet til Livsbekvæmhed med Brøddeloft og Bekængulv samt Krybbe af Beton og saltglas. særk. beendt Lær 118 m. a 40 Km	7	13,40	8,80	3	Beton	Sten	4720	
								36270	
Ejendommens samlede Forsikringssum bliver								40,9901	

Det bemærkes at med Medhjælpelse af Litra c er samtlige Bygninger Ege. Korbindingsskotte saaledes som det var almindeligt at bygge for ca 50 Aar siden. De er dog ikke alle saa gamle.

- Hvilket Haandværk eller Næringsbrug drives i Ejendommen? *Landbrug*
- Med Hensyn til Skorstene, Bagerovne og Ildsteder bemærkes, om de er lovlige? *Ja*
- Findes der **Dampmaskine, Explosionsmotor** eller anden **mekanisk** Kraft? *Nej*
(Er der Explosionsmotor udfyldes et Oplysningsskema)
Er Loftet i Kedelrummet af Mur eller Jern?
Hvor stor er Afstanden fra Kedelens Overkant til Loftet?
- Hvor mange Meter (Al.) er der til nærmeste Nabosted med **brandfrit Tag?**
" " " " " " " " **Straatag?**
Hvad benyttes **nærmeste** Nabosted til?
Er det forsikret her, og hvad er Ejerens Navn?
Nærmeste Nabosteds Pol. Nr., forsaavidt det er forsikret her?
- Har denne Ejendom før været forsikret her og under hvilket Pol.-Nr.?
Denne Forretning har vi foretaget som redelige og samvittighedsfulde Mænd.

Landbrug
Ja
Nej
Over 50 Meter
do
Landbrug
Ja, Lars Peter Olsen
Ja, Police nr 91.

H. A. Magensen Vurderingsmænd.
H. A. Storch Jensen Rekvisitent.

Gebyr:
Til Vurderingsmændene 10 Kr. 00 0.
" Branddirektøren 1 " 00 "
11 Kr. 00 0.

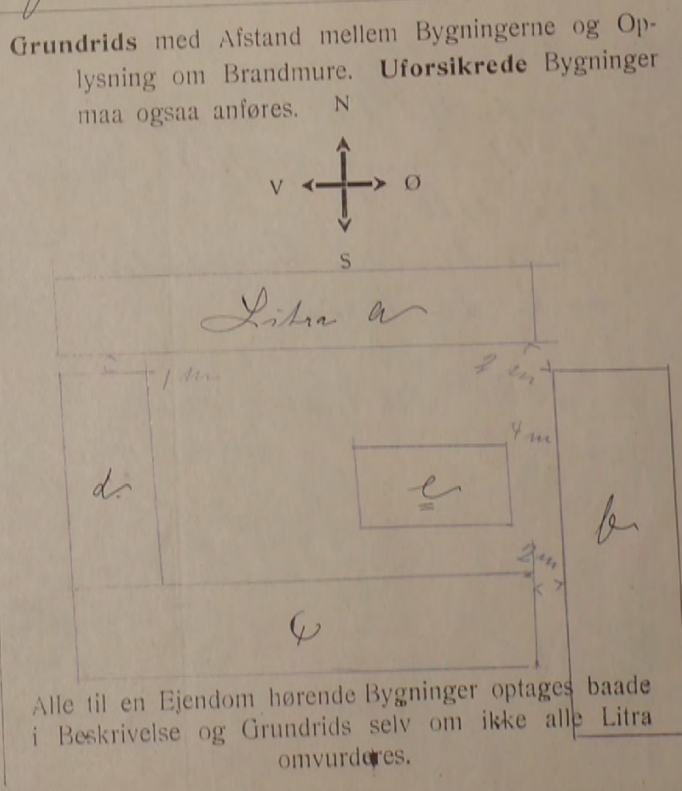

Tarifferet

Hver Vurdering forsynes med Grundrids, og Fundamenter, Støbegods, elektrisk Installation og andre Genstande, der medforsikres, anføres under den Bygning, hvori de findes.

Ankt 23 JUL 1918
Besv.

Pol. Nr. 91. Bronh Amts..... Distrikt.....

Aar 1918 den 10^{de} Juli har undertegnede Vurderingsmænd foretaget nedenstaaende Beskrivelse og Vurdering til

Indtegning i „Østifternes Brandforsikring“ af Bygningerne paa Matr. Nr. 28^a af 24 Solvinggaard By Østkr

Sogn Bornholms Amt, tilhørende Niels A. P. Frigaard; tidligere Ejer var L. Clausen

Litra	Bygningernes				Ydermurene ere af:	Taget er af:	Hvis Fundamenter, Kakkellovne, Komfurer eller andre Genstande ere medforsikrede, anføres dette samt Værdien for hver enkelt Del	Værdi til Forsikring	Anm.	
	Indretning og Anvendelse; Loft, Gulv, Udstyrelse m. v.	Fagantal	Længde	Dybde						Højde
			Alen	Alen	Alen		Kr.	Kr.		
<u>a</u>	<p>Bibelsbygning. Indrettet til Bibelskole med 16 Værelser alle med Brodeloht, og Brodelguld med Udstyrelse af 4 Værelser hvor der er Mønsters og Tæppegulv. I de 12 Værelser er mødt og kopservit Der findes 2 Stk 14" og 1 Stk 9" Skorsten af br. Sten. Bygningen er godk vedligeholdt.</p>									
	632 □ Alen a 12 1/2		19 5/2	10 1/2	4	Brøndt. Sten	Sten	7584		
<u>b</u>	<p>Staldbygning. Indrettet til Cestestald og Koshald, Lade, Vognport, Uggestue og Lo. Der findes Brodeloht over 14 Fag, Indret i Staldene er af Bræster, Krybbe i Koshalden af Beton</p>									
	823 □ Alen a 8 1/2		18	6 1/2	13 1/2	4 1/2	Brøndt. Sten	Sten	6584	
<u>c</u>	<p>Ladebygning. Indrettet til Lade, Port og Røsthus</p>									
	654 □ Alen a 6 1/2		14	5 1/2	12 1/2	4	Brøndt. Sten og Sten	Sten	3924	
<u>d</u>	<p>Materialbygning m. m. Indrettet til Brøndstue, Port, Karlekammer, Føllehus, Materialhus og Værstue. Der findes Brodeloht over 4 Fag.</p>									
	416 □ Alen a 6 1/2		13	43	9 1/2	4	Brøndt. Sten og Sten	Sten	2496	
								Overføres...	20588	

Vend om!

Litra	Bygningernes				Ydermurene ere af:	Taget er af:	Hvis Fundamenter, Kakkellovne, Komfurer eller andre Genstande ere medforsikrede, anføres dette samt Værdien for hver enkelt Del	Værdi til Forsikring	Anm.	
	Indretning og Anvendelse; Loft, Gulv, Udstyrelse m. v.	Fagantal	Længde	Dybde						Højde
			Alen	Alen	Alen		Kr.	Kr.		
E	Spaldbygning. Indrettet til Svinnings. Der findes Brødeloft og Betongulv, Hybble af saltglasceret brændt Ler						Overført...	20588		
	301 □ Alen a 10 m	7	21 1/2	14	4	Beton Stran		3010		
F	Valstagsbygning. Indrettet til Røstrens ansettes til - -	2	6	14	4	Beton Pap		390		
Ejendommens samlede Forsikringssum bliver								23988		

- Hvilket Haandværk eller Næringsbrug drives i Ejendommen? *Landbrug*
 - Med Hensyn til Skorstene, Bagerovne og Ildsteder bemærkes om de ere lovlige? *Ja*
 - Findes der **Dampmaskine, Gas- eller Petroleumsmotor** eller anden **mekanisk Kraft**?
Er Loftet i Kedelrummet af Mur eller Jern?
Hvor stor er Afstanden fra Kedlens Overkant til Loftet?
Nei
 - Hvor mange Alen er der til **nærmeste** Nabosted?
Hvad benyttes dette til?
Hvad er Nabostedet tækket med?
Er Nabostedet forsikret her, og hvad er Ejerens Navn?
Nabostedets Fors. Nr., forsaa vidt det er forsikret her?
*Over 50 Alen
Landbrug
Stran
Ja L. P. Olsen*
 - Findes der Straatag indenfor 20 Alen fra Bygningerne?
Nei
 - Har denne Ejendom før været forsikret her og under hvilket Fors.-Nr.**
Ja Nr. 91.
- Denne Forretning have vi foretaget som redelige og samvittighedsfulde Mænd.

Grundrids med Afstand mellem Bygningerne og Oplysning om Brandmure. **Uforsikrede** Bygninger maa ogsaa anføres.

H. A. Magnusson *H. F. Funch* *H. Frigaard*
Vurderingsmænd. Rekvisitent.

Gebyr:
Til Vurderingsmændene 8 Kr. 000.
„ Branddirektøren 1 " 00 "

9 Kr. 000.

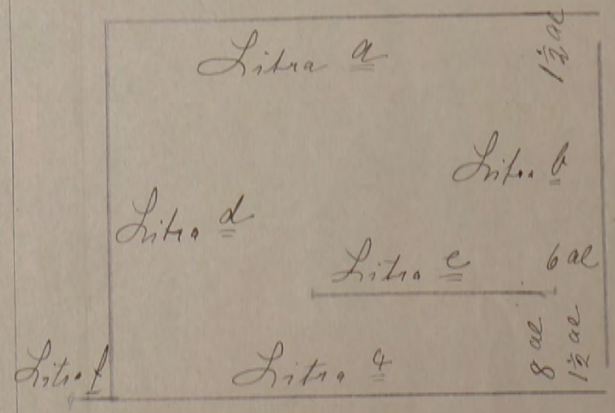

P. D. 60 fol. 21 (J. N^o 2132 A/1917.)

DIREKTIONEN
FOR
ØSTIFTERNES KREDITFORENING.

Skrivelser m. m. denne Sag vedrørende bedes betegne med Foreningens Journal-No. eller P. D. fol.

2 det Ekspeditionskontor.

at ~~Post~~ Plads 2 Kjøbenhavn, B. den 3. SEP. 1918

Ø. B.
Ank.: 4. SEP. 1918
Besv:

I Besvarelse af Deres Skrivelse af 30' f.M. undlader man ikke at meddele, at der fra Foreningens Side som Panthaver i Ejendommen Matr. Nr. 23^a i Olsker Sogn intet vil være at erindre imod, at Brandassurancen for Bygningerne nedsættes fra 40.990 Kr. til 39.990 Kr.

E. Overbois

[Signature]

Til
Østifternes Brandforsikring,
Nygade 4.
K.

Jeg underskrevne Enkefrue
M. Frigaard giver hermed
tilladelse til at Brandassuran-
ce summen paa 24 Skj. Tavegaard
i Olsken nedsættes fra 40.990 Kr.
til 39.990 Kr.

København den 3 Aug 1918
Margrethe Frigaard.

Til Vetterlystvej
Andreas Stange

Lko-
nr.

Bornholms Branddirektorat
for
Eolsternes Brandforsikring.

Aukubely, d. 28 August 1918
Telefon 87.

Reass. Berigtigt

O. B.
Ank. 30-AUG-1918
Besv:

Olsker 91

Skibenes Brandforsikring
Skibetværn

Tilladelse

Gaardejer Jørgen Kristian Dam Polio nr 91 Markt N: 28^a
24 Skj. Olsker Sogn ønsker at faa den paa medfølgende
Polio under Litra C forsikrede Bygning til 7630 Kr
nedsat til 6670 Kr.

Vedlagt følger Pensattest og Tilladelse fra 2^{den} Prioritet
hvor, endvidere følger en Penskrivelse for 1^{ste}
Prioritet i anledning af at Dam har anmodet mig
om at bede Direktionen for Brandforsikringen
gøre ham den tjeneste at sænke Kredittens
om Nedsettelse for ham.

5-39990-26-104-00

Erhædet
A. M. Jensen

Lamlet Forsum

etter nedsettelse

39.990 Kr

Omtariferes

20^{te} August 8.

30-8-1918

TIL

DIREKTIONEN FOR ØSTIFTERNES KREDITFORENING,

Jærnersplads E. B.

Angaaende: P. D. 60, Folie 31, 4^{te} Serie.

Man tillader sig herved for Gaardejer Jørgen Chr. Dam at
anmode om den ærede Direktionens Tilladelse til, at Forsikringssummen for
hans Ejendom Matr. Nr. 28-a af 24^{te} Selvejergaard i Olsker Sogn maa ned-
sættes fra 40.990 Kr. til 39.990 Kr. paa Grund af Besparelse i Kontin-
gentet.

Erhødigst



Borgum

Paulsen

Arveindkomme med det her første Skøde af Paulsen for Rørbolus her. den Herred allehelles herred, at

Jørgen Christian Sørensen

født i Skøde af 30' Januari 1917, Menighed
7' Skøde 1917, stave indlyndt som Ejer af

Mark No: 28^a, 24' Selvsjogard, Jerngaard
; Stokke Sag af Horthusa 8 Tdr. 2 Skp. 0
Sk. 1 1/2 Sk.

og at de her paa denne Ejendoms herde følgende
Menigheds Skat:

Rekrutering af 28/1 1860, Løst 14/1 1861, angaaende
de færdige af Landjorden.

Læring af 30/1 1861, Løst 14/3 1862, angaaende
Dienstepgørelse for Løst Kæde, Løst etc.

Obligation af 30/1 1917, Løst 7/2 1917, for Jørgen
Christian Sørensen heri Eufemia Margrethe
Kristine Sørensen, f. Engel, for 32.000 Kr.

oo de. Læring Indtækt Indtækt Kæde.

Rente: 4 1/2% p. a. med Prioritet angaaende
naet 10.120 Kr. 77 p. a. + etablieringssk. Løst

pligtbetalt; Indtækt heri 27.000 Kr. heri færdig.
Kæde. Kreditopsætning.

Obligations af 1/8 1917, udt 1/8 1917, for Sam-
 me til Religionskreditforening
 4 Læse for 9.717 kr. 28 Øre - til Virkende
 1/2 Hundrede Gylden Krævs Kædet
 Kræ - anvist Gælden 4 1/2 % (Reale 3 1/2 %) +
 statstilværenge Forsiklende i Løstall
 til opværdet 27.000 Kr. med 1 % Pro-
 cent, tillige i Afgrøde, Pæneling
 og Immobiliarer.
 Ejendommen er behaftet med Virkende og ef-
 fyllende Jænkamærket.

BY OG HERRNDSFOGEDKONTORET

HASLE

den 10 August 1918.

Gebyr: Kr. 3.00
 Skat: " 0.50
 Papi: " 0.05
 Kr. 3.55
 De Krævs forening
 H.

Borgeme

Police-Nr. 91

Bornh. Amts

Distrik

Nr. i L. B. 96

Jørgen Christian Damm

Ejer

Haardje Jacobs Andreas Pedersen Tinggaard

OSKER

91

Matr.-Nr. 28^a i

24. Svejergaard By

Sløker Sogn

fra

1. April 1910

Vurd.

16/12

28/1.18

28/8.18

26/11 20.10 22

Nævergaard

L. 2879 R. 14495 Kr.

Bygningerne.	Mure.	Tag.	Fag.	Værdi.			
				Kr.	1735.000	25.000	
a. Stuehus	<u>3 d. 1/2</u>	<u>Stoa</u>	19.	27.360	6500	7584	11.400 22.800
b. Stalde, Lade	<u>1/2</u>		18.	21.240	5300	6584	12.390 17.000
c. Lade	<u>1/2</u>		14.	11.430	3800	3924	7.620 6620
d. Stald, Materielhus	<u>1/2</u>		12.	7.300	2160	2496	4.860 5.400
e. Lade	<u>1/2</u>		7.	7.670	2100	3010	4.720 5.900
f. Roche	<u>do</u>	<u>Pap</u>			370		
Uden for Bygn.							
Inventar:					<u>75.000</u>	<u>23.988</u>	<u>60.070</u>
					<u>20.360</u>	<u>40.990</u>	<u>39.990</u>

Afstand til Nabo

0.100 m - a
0.50 Al., Nr.
170 m - a

P. u. 19.2.1917

Østifternes Brandforsikring PRISSTIGNINGS-BEGÆRING

Denne Begæring kan kun benyttes, hvis Ejendommen er vurderet i de sidste 10 Aar, og der ikke efter Vurderingen er foretaget Om- eller Tilbygning.

Police Nr. 121

Matr. Nr. 41 e af

Ejer H. Gaardgir Ljfred A. Clausen

Postindks. 8-4.47
Borindk. 1
Amts. 1
Distrikt. 3

Olsker Sogn. Vejnavn og (eller Ejendommens Navn) Hestgaard

Sum	70 000	Lb. Nr.	4025
1-Pr.	108 - 60	f.pr.	17 - 40
Tils.	X	Stp.	1 - 50
		Stp.	2 - 40
		lalt	24 - 30

DEC 1946
x H. Anton Dorn H. Torvegade
Tariferet 4/47
Postadresse Hestgaard Olsker Ljfred A. Clausen

BEGÆRING
OM
PRISSTIGNINGS-FORHØJELSE

Undertegnede Ejer af nævnte Ejendom begærer her ved Forsikringssummen forhøjet som anført. — Forhøjelsen skyldes alene Byggeudgifternes Stigning siden den sidst foretagne vedtægtsmæssige Vurdering.

Forhøjelsen maa mindst være 10 %. Den samlede Sum for større Forsikringer ansættes til hele Tusinde Kroner. Summerne for de enkelte Litra eller Genstande afrundes til hele Hundrede Kroner.

Saa vel jeg selv som Brandforsikringen er berettiget til senere at kræve Forsikringssummen ændret ved Vurdering efter Vedtægtsens almindelige Bestemmelser. Policen vedlægges.

Olsker den 18 Decbr 1946.
Henvisning til Rekvirentens Brev af 9 Decbr 46.
Ejers Underskrift.

I Tilfælde af Skade erstattes kun den virkelige Værdi i Brandens Øjeblik.

* Disse Rubrikker udfyldes efter Policen. — Ny Sum maa anføres for hvert Litra. Alle særskilt beliggende Bygninger, Maskiner og andet Inventar skal være anført i Policen for at være forsikret. Derimod er Vand-, Gas- og elektriske Installationer, Støbegods, Centralvarmeanlæg og sædvanligt Bygningsinventar medforsikret uden særlig Specifikation paa Policen.

Litra	Benyttelse	Ydermure	Tag	Bygningernes*	
				Gl. Sum	Ny Sum
a.	Lituehus	Gdm.	Asbest Plader	16100	24000
b.	Lade	Byton sam	jern	8100	11000
c.	Stald	do	San Tegl	14200	20000
d.	Stald	do	Tegl	10600	15000
				49000	70000

Efter Vurdering af 15 Marts 1944 var tidligere Sum: 49000

Ejendommens samlede Forsikringssum bliver: 70000

Tariferingspørgsmaalene og Grundridset er besvaret og udfyldt af undertegnede efter Oplysningerne i den nævnte sidste Vurdering af Ejendommen. Forhøjelsen er indført i Vurderingsprotokollen.

Olsker den 18 Decbr 1946.
Vurderingsmand.

- Hvilke Haandværk eller Næringsbrug drives i Ejendommen? Landbrug
- Afstand til nærmeste Nabobygning*. Afstande indtil 30 Meter opgives med nøjagtigt Maal.
 - a. med haardt Tag? ca. 200 Meter, maalt fra Litra
 - b. med Straatag? ca. 200 Meter, » » »
- Er Skorstene, Bagerovne og Ildsteder lovlige? Ja
- Er der Lynafleder efter Netsystemet paa alle straatækte Bygninger?
- Kan der ydes Nedsættelse for brandsikret Etageadskillelse i Staldbygning? 0%
Besvares med Angivelse af % - jfr. Tarifens Regler.
- Benyttes der Dampmaskine, Forbrændingsmotor eller anden mekanisk Kraft? Nej

GRUNDRIDS. Farver: Haardt Tag = Rødt. Straatag = Blaat eller Sort. Bræddevægge med haardt Tag = Gult.

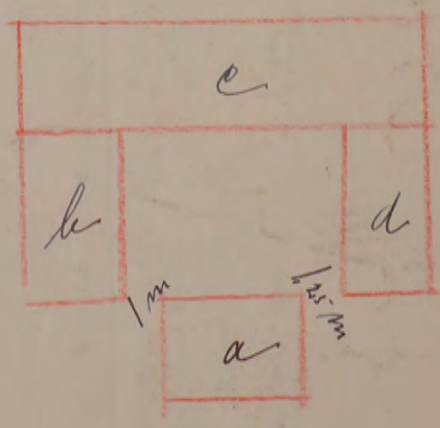

Prisstignings-Forhøjelsen er indført i Branddirektoratets Protokol/Kartotek.

Lobæk den 19-12-1946.
Branddirektør.

Maal mellem Bygningerne maa anføres i Meter. Brandmure maa angives. Uforsikrede Bygninger maa anføres.

Sum	49.000	Nr. 6166
1-4 Pr.	56-60	T. pr.
Tils.	B.	Stp.
5 APR. 1944		laet

Tarifferet- 4/44

STIGNINGS-BEGÆRING
 te 10 Aar, og der ikke efter Vurderingen

Præstebureauets Amts Distrikt.

R. 17.700
 Vejnavn og Sogn. (eller Ejendommens Navn)

Net i Begh. T. d.

ANDELSBANKEN

A. m. b. A.
 RØNNE-AFDELING
 TELEGRAM-ADR.: DANEBANK - POSTKONTO 107 41 - TELEFON 2001
 KONTORTID: 9-12 OG 14-16, LØRDAG 9-12,30

27-MAR-1957

RØNNE.
 21.3.1957

Hr. branddirektør.
 A. Andersen,
 Thorupgård,
 Klemensker

Police-nr. 121, Olsker sogn

Idet vi hermed fremsender policen, skal vi venligst bede om at få policen forhøjet.

Den nye police bedes tilsendt os.

Med hilsen
 ANDELSBANKEN A. m. b. A.
 RØNNE-AFDELING
 lfl. specialfuldmagt

[Handwritten signature]

B. Palsov

St. Torvegade 24. Rønne, den 9. Decbr. 1946.

Øst. Brandforsikrings-selskab København.

11 DEC 1946
 23 DEC 1946

Vedlagt Skøde og Brandpolice vedr. Ejendommen

Matr. Nr. 41 c, Olsker, med Anmodning om at faa Poliven overført til den nye Ejer Sigfred Anker Clausen. Samtidig anmoder Clausen os om at foranledige Poliven forhøjet med 50%. Skal der dertil en af forsikrede selv underskrevet Anmodning, bedes en saadan Begæring sendt ham til underskrift under Adresse: Heslegaard, Olsker, pr. Tejn. Poliven imødeser jeg derfor tilsendt.

Med Højjagtelse

[Handwritten signature: Anton Dam]

Østifternes Brandforsikring

TELEFONER
 CENTRAL 627-13627
 POSTKONTO 1331.



VESTER VOLDGADE
 — 104 —
 KØBENHAVN V.

STIFTET 1889

11. December 1946.

W/TM

Hr. Branddirektør Marcus Blem,
 Lobbæk,
 B.1

Police Nr. 121 Matr.-Nr. 41c Olsker By og Sogn, "Heslegaard".
 Hr. Sigfred Anker Clausen.

Af Anton Dam, St. Torvegade 24, Rønne, er der rettet Anmodning til Hovedkontoret om Forhøjelse af Forsikringssummen, og vi beder Dem snarest indsende Vurdering eller Prisstigningsbegæring hertil.

Skal Forhøjelsen ske ved Prisstigningsbegæring, maa denne sendes til Ejerens Udfyldelse og Underskrift; hvis Henvendelse er modtaget fra Sagfører, sendes Begæringen dog til denne i Stedet for til Ejeren.

Er der i Brev fra vedkommende anmodet om Forhøjelse med en bestemt Procentsats eller til et bestemt Beløb, fremsendes Begæringen ikke til Underskrift; men der tilføjes paa Begæringen Henvisning til Rekvirentens Brev.

Poliven vil blive afsendt direkte herfra, hvorfor Regning maa vedlægges, hvis der skal afkræves Rekvirentens Gebyr.

Er Brev fra Rekvirenten vedlagt, bedes det tilbagesendt hertil med Begæringen.

[Handwritten initials]

Østifternes Brandforsikring PRISSTIGNINGS-BEGÆRING

Denne Begæring kan kun benyttes, hvis Ejendommen er vurderet i de sidste 10 Aar, og der ikke efter Vurderingen er foretaget Om- eller Tilbygning.

Sum	49.000	Nr.	6166
1- ⁴ / _{Pr.}	56-60	T.pr.	3-10
Tils.	B.	Stp.	80
5 APR. 1944		lalt	3 90

Police Nr. 121 af 2 Prajd By Olshus Sogn. Vejnavn og Net i Begh. Distrikt. Bornholms Amt (eller Ejendommens Navn) Kr. 17.700

Ejer Haardjes Knud Jensen Hestegaard pr. Tjørn L.
Stilling Navn (kun sædvanligt benyttet Fornavn eller Forbogsstav anføres) Bopæl Postadresse

Tariferet- 4/44
 Ny vurderet

30 MAR. 1944 B
 - 5 APR. 1944
BEGÆRING
 OM
PRISSTIGNINGS-FORHØJELSE

Undertegnede Ejer af nævnte Ejendom begærer her- ved Forsikringssummen forhøjet som anført. - Forhøjelsen skyldes alene Byggeudgifternes Stigning siden den sidst foretagne vedtægtsmæssige Vurdering.

Forhøjelsen maa mindst være 10%. Den samlede Sum for større Forsikringer ansættes til hele Tusinde Kroner. Summerne for de enkelte Litra eller Genstande afrundes til hele Hundrede Kroner.

Saa vel jeg selv som Brandforsikringen er berettiget til senere at kræve Forsikringssummen ændret ved Vurdering efter Vedtægtsens almindelige Bestemmelser. Policen vedlægges.

Olshus den 25 Marts 1944

Knud Jensen
 Ejerens Underskrift.

I Tilfælde af Skade erstattes kun den virkelige Værdi i Brandens Øjeblik.

* Disse Rubrikker udfyldes efter Policen. - Ny Sum maa anføres for hvert Litra. Alle særskilt beliggende Bygninger, Maskiner og andet Inventar skal være anført i Policen for at være forsikret. Derimod er Vand-, Gas- og elektriske Installationer, Støbegods, Centralvarmeanlæg og sædvanligt Bygningsinventar medforsikret uden særlig Specifikation paa Policen.

Litra	Benyttelse	Ydermure	Tag	Bygningernes*	
				Gl. Sum	Ny Sum
				Kr.	Kr.
a.	Lituehus	Grøn	Arbetstred	8900	16100
b.	Lade	Beton	Jern	4500	8100
c.	Stald	do	Jern	7900	14200
d.	Stald	do	Tegl	5900	10600
Efter Vurdering af <u>29 Marts</u> / <u>1935</u> var tidligere Sum:				27200	
Ejendommens samlede Forsikringssum bliver:					49000

Tariferingspørgsmaalene og Grundridset er besvaret og udfyldt af undertegnede efter Oplysningerne i den nævnte sidste Vurdering af Ejendommen.

Forhøjelsen er indført i Vurderingsprotokollen.

Olshus den 25 Marts 1944

Hjalmar
 Vurderingsmand.

Prisstignings-Forhøjelsen er indført i Branddirektoratets Protokol/Kartotek.

Lobbe den 27-3-1944

Branddirektor
 Branddirektor.

- Hvilke Haandværk eller Næringsbrug drives i Ejendommen? Landbrug
- Afstand til nærmeste Nabobygning*. Afstande indtil 30 Meter opgives med nøjagtigt Maal.
 - med haardt Tag? ca. 200 Meter, maalt fra Litra.....
 - med Straatag? ca. 200 Meter, » » »* Ved Ejendom med baade haardtækte og straatækte Bygninger skal Afstanden maales fra straatækt Litra.
- Er Skorstene, Bagerovne og Ildsteder lovlige? Ja
- Er der Lynafleder efter Netsystemet paa alle straatækte Bygninger? -
- Kan der ydes Nedsættelse for brandsikret Etageadskillelse i Staldbygning? 0%
Besvares med Angivelse af % - jfr. Tarifens Regler.
- Benyttes der Dampmaskine, Forbrændingsmotor eller anden mekanisk Kraft? Nej

GRUNDRIDS. Farver: Haardt Tag = Rødt, Straatag = Blaat eller Sort, Bræddevægge med haardt Tag = Gult.

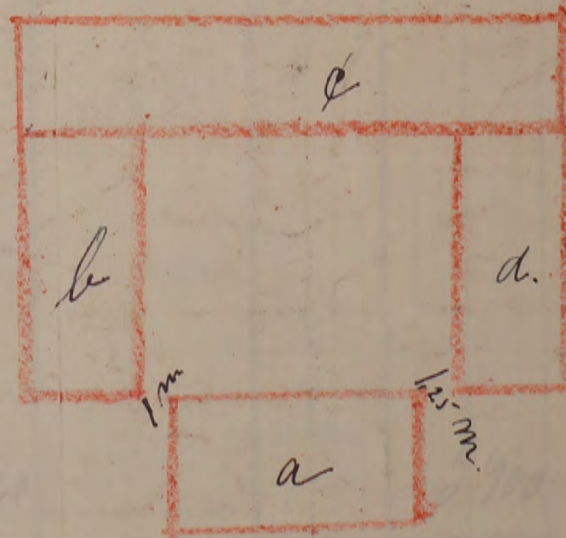

Maal mellem Bygningerne maa anføres i Meter. Brændmure maa angives. Uforsikrede Bygninger maa anføres.

Vurdering til Nedsættelse.

Fundamenter, elektrisk Installation og Støbegods m. m., der medforsikres, anføres under den Bygning, hvori de findes.

5 -5 APR 1935

Police Nr. 121 Boruhalens Amts W Distrikt.

Tariferet- 4/35

Aar 19 35 den 29 Marts har undertegnede Vurderingsmænd foretaget nedenstaaende Beskrivelse og Vurdering til Indtegning

i Østifternes Brandforsikring af Bygningerne paa Matr. Nr. 41 a af By Oaker Sogn

tilhørende Gaardejer (Stilling) Knud Jensen (Fulde Naam) Hestegaard (Bopæl) Tjine 51. (Postadresse).

Bygningernes										Nye Forsikringssummer		
Litra	Anvendelse:	Fagantal	Længde	Dybde	Højde	Ydermure	Tag	Tidligere Forsikringssum		Specifikation af medforsikrede Fundamenter, elektrisk Installation og Støbegods m. m.	Værdi for hver Bygning og hver Genstand	Totalsum for hvert Litra
								Totalsum for hvert Litra	Kr.			
a.	Grundmuret Stuehus indrettet til <u>Rebølse</u> i 5 Værelser, Forstue, Køkken og Spisekammer samt Haftsopgang. I alle Værelser er Bræddelulser og Bræddeloftet underklædt med Pap. Alle Værelserne er godt udslyret med Pap og Hælvæg, Fyldingsdøre og Perikter. Der er et Skæstenhus af br. Sten.											
	91 m ² à 98 Kr.	6	11/20	8,15	3,00				Gulden Asbest br. Sten Plader	10000		8900
b.	Ladebygning indrettet til <u>Rebølse</u> og Terskeport med <u>Betangulv</u> .											
	114 m ² à 40 Kr.	8	16/20	7,50	2,75				Gulden Jern Betan Plader	5000		4500
c.	Staldbygning, indrettet til <u>Heststald</u> , <u>Stuehus</u> og <u>Hønseshus</u> samt <u>Sælerla</u> . Over Hestenes stald og Hønseshus er Bræddeloft, Resten af Loftet er Stang. I Hestenes stald er Gulv af Brosten og i Stuehuset af Beton.											
	176 m ² à 45 Kr.	15	29/20	6,00	2,75				Beton Pap Tegl	11400		7900
d.	Staldbygning indrettet til <u>Heststald</u> , <u>Dudkørselsport</u> , <u>Vognport</u> , <u>Karlekammer</u> og <u>Vaskerhus</u> . Der er Bræddeloft og <u>Betangulv</u> i hele Bygningen. Der er et Skæstenhus af br. Sten.											
	132 m ² à 45 Kr.	8	16/20	8,70	2,70				Gulden Betan Tegl.	8580		5900
								Overføres...	35000	Overføres...	27200	

POST MÅTTE
500
-75

Vend om!

Bygningernes								Specifikation af medforsikrede Fundamenter, elektrisk Installation og Støbegods m. m.	Nye Forsikringssummer		
Litra	Anvendelse:	Fagantal	Længde	Dybde	Højde	Ydermure	Tag		Tidligere Forsikringssum Totalsum for hvert Litra Kr.	Værdi for hver Bygning og hver Genstand Kr.	Totalsum for hvert Litra Kr.
			Meter	Meter	Meter		Overført		Overført...		
								Tidligere samlet Forsikringssum var Kr.	35000		
								Ejendommens samlede Forsikringssum bliver Kr.		27000	

- Hvilke Haandværk eller Næringsbrug drives i Ejendommen? *Læderbræd*
 - Er Skorstene, Bagerovne og Ildsteder lovlige? *Ja*
 - a. Findes der **Dampmaskine, Eksplosionsmotor** eller anden **mekanisk Kraft**?
(Er der Eksplosionsmotor, udfyldes et Oplysningsskema.) *Nej*
 - b. I **Træbearbejdningsvirksomheder** maa Antallet af Høvlebænke og Specifikation af Maskinerne opgives.
 - a. Hvor stor Afstand er der til nærmeste Nabobygning med **haardt Tag**? *100' 200' Meter, maalt fra Litra*
 - b. " " " " " " " " **Straatag**? *over 200' " " " "*
- Anm.:** Af Hensyn til rigtig Beregning af Kontingentet er det absolut nødvendigt, at begge Afstandsspørgsmaal besvares. Afstande indtil 200 m maa opgives med nøjagtigt Maal. Afstande derover skrives blot over 200 m.
- a. Findes der **Lynafleder** efter **Netsystemet**? *Nej*
 - b. Hvilket **Firma** har udført Anlægget og hvilket **Aar**?
 - Har denne Ejendom før været forsikret her og under hvilket Police Nr.?** *121*

*Vi erklærer herved, at vi ved denne Vurdering til Nedsættelse, der er begært af den Forsikrede, har ansat Ejendommens Bygninger til den Værdi, som vi skønner Bygningerne har i Dag, og saaledes at vi fremdeles anser denne Ejendom for at være forsikret til fuld Værdi.
Denne Forretning har vi foretaget som redelige og samvittighedsfulde Mænd.*

A. Jensen Vurderingsmænd. *V. A. Kjeller* *Knud Jensen* Rekvirent.

Gebyr:
Til Vurderingsmændene *10* Kr. 00 Ø.
" Branddirektøren *1* " *50* "
11 Kr. *50* Ø.

Til foranstaaende Vurdering har jeg intet at bemærke.

P. Jensen

M. Jensen Branddirektor.

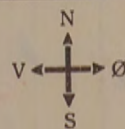
 Grundrids med Afstand mellem Bygningerne og Oplysning om Brandmure. **Uforsikrede** Bygninger maa ogsaa anføres.

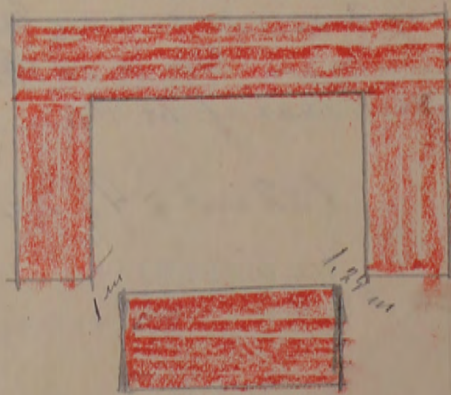

Grundridsfarver: Haardt Tag - Rødt. Straatag - Blaat eller Sort. Bræddevægge med haardt Tag - Gult.

Alle til en Ejendom hørende Bygninger optages baade i Beskrivelse og Grundrids, selv om alle Litra ikke omvurderes.

Hver Vurdering forsynes med Grundrids, og Fundamenter, Støbegods, elektrisk Installation og andre Genstande, der medforsikres, anføres under den Bygning, hvori de findes.

40
O. B.
Ank. 7. JUN. 1921
Bøsv.

Police Nr. 121 Nordbohus Amt Distrikt.

Pariseret
A. 5. 1000
REASSURERET
8-JUN-1921
PR. BØDS No 31
5000

Aar 1921 den 7 Juni har undertegnede Vurderingsmænd foretaget nedenstaaende Beskrivelse og Vurdering til Indtegning i Østifternes Brandforsikring af Bygningerne paa Matr. Nr. 41 af 2 Vornedgaard By Oloker Sogn tilhørende Hr. Gaardier Karl Jensen; tidligere Ejer var

Litra	Bygningernes				Ydermurene er af:	Taget er af:	Hvis Fundamenter, Kakkelovne, Komfurer eller andre Genstande er medforsikret, anføres dette samt Betegnelsen for hver enkelt Del under hvert Litra for sig	Værdi til Forsikring af hver Bygning og medforsikret Fundament, Støbegods, fast Inventar o. s. v.	Totalsum for hvert Litra
	Indretning og Anvendelse; Loft, Gulv, Udstyrelse m. v.	Fagantal	Længde	Dybde					
		Meter (Al.)	Meter (Al.)	Meter (Al.)				Kr.	Kr.
a	Bobødsbygning, indrettet til Bobøds med 3 Værelser, Kjøkken, Forstue og Spisekammer. I alle Værelser er Brøddogulv og Brøddeloft belagt med Pap. Værelserne er godt rustet med Maling og Tapeter. Der findes en Skorsten af brændte Sten.	6	11,20	8,10	3	Sten Pap			10020
b	Ladebygning indrettet til Horolade og Torstøport med Betongulv.	8	15,20	7,50	2,75	Beton Pap			5000
c	Staldbygning, indrettet til Vestestald, Ivinhus og Vinschur. I Stalden findes Brøddeloft og Gulv af Bræsten og Beton.	15	29,20	6,55	2,75	Bdr Beton Pap			11400
d	Staldbygning indrettet til Indkørselsport, Wagnport, Høstald, Høllkammer og Wadschur. Der findes Brøddeloft og Betongulv i hele Bygningen, samt en Skorsten af brændte Sten.	8	13,20	8,70	2,70	Beton Pap			8580
								3-03	
								17-50	
								20-53	
								35.000	8-2-1
								Overføres . .	35000

Vend om!

Litra	Bygningernes				Ydermurene er af:	Taget er af:	Hvis Fundamenter, Kakkellovne, Komfurer eller andre Genstande er medforsikret, anføres dette samt Betegnelsen for hver enkelt Del under hvert Litra for sig	Værdi til Forsikring af hver Bygning og medforsikret Fundament, Støbegods, fast Inventar o. s. v.	Totalsum for hvert Litra			
	Indretning og Anvendelse; Loft, Gulv, Udstyrelse m. v.	Fagantal	Laengde	Dybde						Højde	Kr.	Kr.
			Meter (Al.)	Meter (Al.)						Meter (Al.)		
							Overført . .					
								Ejendommens samlede Forsikringssum bliver	35000 Kr.			

1. Hvilke Haandværk eller Næringsbrug drives i Ejendommen?
2. Er Skorstene, Bagerovne og Ildsteder lovlige?
- 3 a. Findes der **Dampmaskine, Eksplosionsmotor** eller anden **mekanisk Kraft**?
(Er der Eksplosionsmotor, udfyldes et Oplysningsskema.)
- b. I **Træbearbejdningsvirksomheder**, maa Antallet af Høvlébænke eller Specification af Maskinerne opgives.
- 4 a. Hvor stor Afstand er der til nærmeste Nabobygning med **haardt Tag**?
- b. " " " " " " " " " " " **Straatag**?
5. **Har denne Ejendom før været forsikret her og under hvilket Police Nr.?**

Laidburg

Ja

Nei

Over 200 Meter, maalt fra Litra *a*

" " " " " " " " " " " " " " " "

Ja Nr 121

Denne Forretning har vi foretaget som redelige og samvittighedsfulde Mænd.

H. A. Mogensen *Viggo Kjeller* *Karl Jørgensen*
Vurderingsmænd. Rekvirent.

Gebyr:
Til Vurderingsmændene *10* Kr. 00 Ø.
" Branddirektøren *2* " 00 "
12 Kr. 00 Ø.

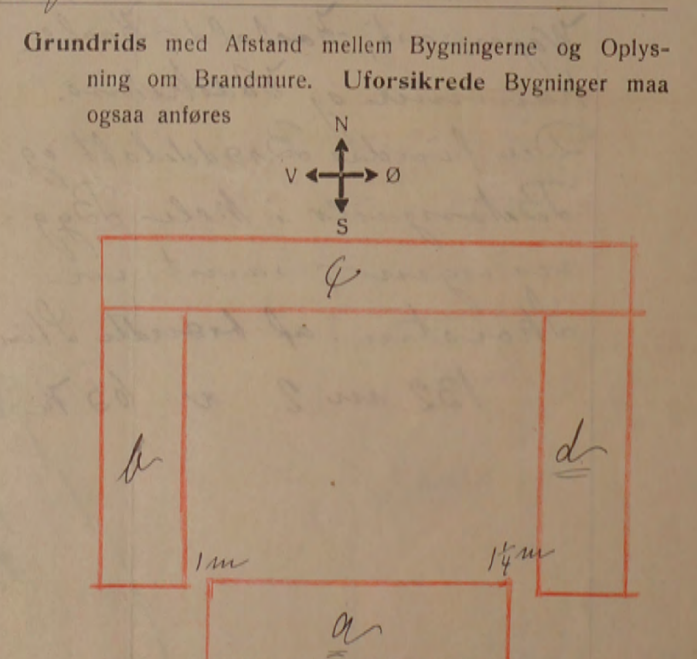

Til foranstaaende Vurdering har jeg intet at bemærke.

Edvard Willer
Branddirektør.

Alle til en Ejendom hørende Bygninger optages baade i Beskrivelse og Grundrids, selv om ikke alle Litra omvurderes.

Hver Vurdering forsynes med Grundrids, og Fundamenter, Støbegods, elektrisk Installation og andre Genstande, der medforsikres, anføres under den Bygning, hvori de findes.

Tariferet.

Pol. Nr.

121

Amts

Distrikt.

Aar 1918

den 8^{de} Oktober

har undertegnede Vurderingsmænd foretaget nedenstaaende Beskrivelse og Vurdering til

Indtegning i „Østifternes Brandforsikring“ af Bygningerne paa Matr. Nr. 41C af 2^{den} Vornedgaard By i Olsker

Sogn Borusholms Amt, tilhørende Hr. Gaarden Karl Jensen; tidligere Ejer var

69170

Litra	Bygningernes Indretning og Anvendelse; Loft, Gulv, Udstyrelse m. v.	Bygningernes			Yder- murene er af:	Taget er af:	Hvis Fundamenter, Kalkelovne, Komfurer eller andre Genstande er medforsikret, anføres dette samt Betegnelsen for hver enkelt Del un- der hvert Litra for sig	Værdi til For- sikring af hver Bygning og medforsikret Fundament, Stø- begods, fast In- ventar o. s. v.	Totalsum for hvert Litra
		Fagantal	Længde	Dybde					
			Meter (At.)	Meter (At.)	Meter (At.)			Kr.	Kr.
a	Bibelsbygning. Indrettet til Bibels- undervisning med 6 Værelser samt Kjøkken og Toilett. I alle Værelser findes Brøddesøjler og Brøddeloft, og er godt udstyret med Maling og Tapeter. Der findes en 24 Centus Stønsten af brændt Sten 99 m ² a 75 Kr	6	11,30	8,15	3	bet. Sten Pap.		6900	
b	Ladebygning. Indrettet til Lade og Tønskepost med Betongulv. 111 m ² a 35 Kr	8	14,80	7,50	2,50	Beton Pap.		3900	
c	Staldbygning. Indrettet til Vestestald Svinestals, Væskestals og Røstholder. I Stalden findes Brøddeloft og Brøstens Gulv. 188 m ² a 40 Kr	16	27,40	6,40	2,50	Binding væk og Pap Beton		7520	
d	Staldbygning. Indrettet til Kostald Pork, Wadskestals, Karles- kammer og Saltstaldholder. I hele Bygningen findes Brøddeloft og i Stalden Betongulv. Der findes en 24 Centus Stønsten af brændt Sten 135 m ² a 40 Kr	8	15,40	8,80	2,50	Beton Pap.		5680	
			10	6900	2	138			
			2	17100	4	684			
				24000		822			
							Overføres	24000	

Vend om

Litra	Bygningernes				Ydermurene er af:	Taget er af:	Hvis Fundamenter, Kakkelovne, Komfurer eller andre Genstande er medforsikret, anføres dette samt Betegnelsen for hver enkelt Del under hvert Litra for sig	Værdi til Forsikring af hver Bygning og medforsikret Fundament, Støbegods, fast Inventar o. s. v.	Totalsum for hvert Litra
	Indretning og Anvendelse; Loft, Gulv, Udstyrelse m. v.	Fagantal	Længde	Dybde					
			Meter (Al.)	Meter (Al.)	Meter (Al.)			Kr.	Kr.
							Overført...	24000	

Ejendommens samlede Forsikringssum bliver 24000

- Hvilket Haandværk eller Næringsbrug drives i Ejendommen? *Landbrug*
- Med Hensyn til Skorstene, Bagerovne og Ildsteder bemærkes, om de er lovlige? *Ja*
- Findes der **Dampmaskine, Explosionsmotor** eller anden **mekanisk** Kraft?
(Er der Explosionsmotor udfyldes et Oplysningskema)
Er Loftet i Kedelrummet af Mur eller Jern?
Hvor stor er Afstanden fra Kedlens Overkant til Loftet?
Nej
- Hvor mange Meter (Al.) er der til nærmeste Nabosted med **brandfrit Tag**?
" " " " " " " " **Straatag**?
Hvad benyttes **nærmeste** Nabosted til?
Er det forsikret her, og hvad er Ejerens Navn?
Nærmeste Nabosteds Pol. Nr., forsaavidt det er forsikret her?
Over 50 Meter
do
Landbrug.
Mr. Niels Riis
- Har denne Ejendom før været forsikret her og under hvilket Pol.-Nr.? *Ja*

Denne Forretning har vi foretaget som redelige og samvittighedsfulde Mænd.

H. A. Mogensen *H. A. Stinch* *Karl Jensen*
Vurderingsmænd. Rekvisitent.

Gebyr:
Til Vurderingsmændene 10 Kr. 00 Ø.
" Branddirektøren 1 " 00 "
11 Kr. 00 Ø.

Til foranstaaende Vurdering har jeg intet at bemærke.

M. Hansen
Branddirektor.

Grundrids med Afstand mellem Bygningerne og Oplysning om Brandmure. **Uforsikrede** Bygninger maa ogsaa anføres.

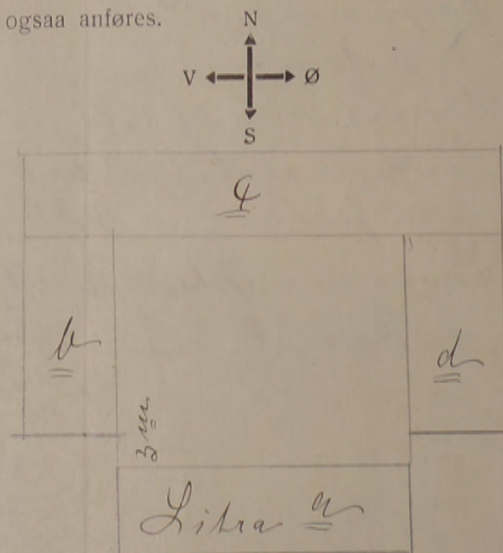

Alle til en Ejendom hørende Bygninger optages baade i Beskrivelse og Grundrids selv om ikke alle Litra omvurderes.

Hver Vurdering forsynes med Grundrids, og Fundamenter, Støbegods, elektrisk Installation og andre Genstande, der medforsikres, anføres under den Bygning, hvori de findes

Ank: 22 OCT 1914
Bbsv:

Tariferet

Pol. Nr. 121. Amts..... Distrikt.....

Aar 1914 den 15 Oktober har undertegnede Vurderingsmænd foretaget nedenstaaende Beskrivelse og Vurdering til

Indtegning i „Østifternes Brandforsikring“ af Bygningerne paa Matr. Nr. 41 a af 2^{de} Vornede By Oslo

Sogn Bornholms Amt, tilhørende Karl Jensen; tidligere Ejer var.....

Litra	Bygningernes				Ydermurene er af:	Taget er af:	Hvis Fundamenter, Kakkelovne, Komfurer eller andre Genstande er medforsikret, anføres dette samt Værdien for hvert enkelt Del	Værdi til Forsikring	Anm.
	Indretning og Anvendelse; Loft, Gulv, Udstyrelse m. v.	Fagantal	Længde	Dybde					
<u>a</u>	Bibelsbygning. Indrettet til Bibelskole med 6 Værelse samt Hjælpkøkken og Forstue. I alle Værelser er Bræddeloft og Bræddeloft. Der findes en 24 centimeter Skorsten af brændte Sten		Meter (At)	Meter (At)	Meter (At)				
	92 m ² a 43 Kr	6	11,30	8,15	2,80	beton Pap		3956	
<u>b</u>	Ladebygning. Indrettet til Lade og Torstøpsel med dobbeltte Post og Betsengels.								
	111 m ² a 20 Kr	8	14,80	7,50	2,40	Beton Pap		2220	
<u>c</u>	Staldbygning. Indrettet til Veststald, Svinsthus, Væsthus og Raskolder. I Stalden findes Bræddeloft og Beton og Bræddeloft samt nødvendig Staldindretning.								
	188 m ² a 25 Kr	16	29,40	6,40	2,40	Beton Pap	Binding, værk og	4700	
<u>d</u>	Staldbygning. Indrettet til Kostald, Post, Væsthus, Karlehjørner, Paltstald. I hele Bygningen findes Bræddeloft, i Stald og Væsthus Bræddeloft.								
	En 24 centimeter Skorsten af brændte Sten								
	135 1/2 m ² a 27 Kr	8	15,40	8,80	2,45	Beton Pap		3658	
	I særlige Bygninge er Arbejdet omhyggeligt udført.								
							Overføres..	14334	

Litra	Bygningernes				Ydermurene er af:	Taget er af:	Hvis Fundamenter, Kakkelovne, Komfurer eller andre Genstande er medforsikret, anføres dette samt Værdien for hver enkelt Del	Værdi til Forsikring	Anm.
	Indretning og Anvendelse: Loft, Gulv, Udstyrelse m. v.	Fagantal	Længde	Dybde					
			Meter (Al.)	Meter (Al.)	Meter (Al.)		Kr.	Kr.	
							Overført...	14534	

Ejendommens samlede Forsikringssum bliver 14534

1. Hvilket Haandværk eller Næringsbrug drives i Ejendommen?
Landbrug.

2. Med Hensyn til Skorstene, Bagerovne og Ildsteder bemærkes, om de er lovlige?
Ja

3. Findes der **Dampmaskine**, **Gas-** eller **Petroleumsmotor** eller anden **mekanisk Kraft**?
Nej

Er Loftet i Kedelrummet af Mur eller Jern?
Hvor stor er Afstanden fra Kedelens Overkant til Loftet?
(Er der Petroleum-, Benzin- el. lign. Motor, bedes Motorskema udfyldt og vedlagt)

4. Hvor mange Meter (Al.) er der til nærmeste Nabosted med **brandfrit Tag**?
Over 50 m. tr.

" " " " " " " **Straatag**?
do

Hvad benyttes **nærmeste** Nabosted til?
Landbrug

Er det forsikret her, og hvad er Ejerens Navn?
Ni Frits Clausen

Nærmeste Nabosteds Fors. Nr., forsaauidt det er forsikret her?

5. **Har denne Ejendom før været forsikret her og under hvilket Fors.-Nr.**
Ejendommen er udført.

Denne Forretning har vi foretaget som redelige og samvittighedsfulde Mænd.
Grundrids med Afstand mellem Bygningerne og Oplysning om Brandmure. **Uforsikrede** Bygninger maa ogsaa anføres.

H. A. Mogensen Vurderingsmænd. *Ket Tunch* *Karl Jensen* Rekvirent.

Gebyr:
Til Vurderingsmændene 7 Kr. 00 0.
" Branddirektøren " 75 "
7 Kr. 75 0.

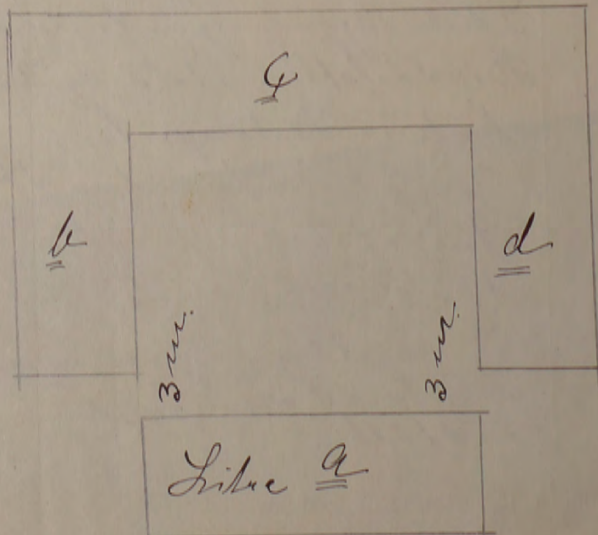

Police-Nr. 121.

Bornholms Amts - Distrikt.

Nr. i L. B

Ejer Gdjr. Karl Jensen

Olstør

1-80

Matr.-Nr.

41^c i 2. Vornedgd.

By

Olstør

Sogn

fra

15/10 1984

Vurd.

8/10.18. 2/6.21

R. 5000

Bygningerne.	Mure.	Tag.	Fag.	Værdi.	Værdi.	Værdi.	Værdi.
				Kr.	Kr.	Kr.	Kr.
a: Beboelse	Gdm.	Pap		3.950	6.900	10.020	
b: Lade	Beton	do		2.220	3.900	5.000	
c: Stald	do, Bld.	do		4.700	7.520	11.400	
d: do	Beton	do		3.658	5.680	8.580	
Uden for Bygn.							
Inventar:							
				<u>14.528</u>	<u>24.000</u>	<u>35.000</u>	

Afstand til Nabo 0.50 Al.

Beregning.

pr. ~~10/1904~~ betales:

Stempel Kr. ~~60~~ 0.

19 15/16 Reservecfb.

Kr. ~~06~~ 0.

4/19/9. bet:	
Ktg.	8 Kr. 22 0.
Tktg.	0 " 18 "
Stpl.	0 " 80 "
Ialt:	12 Kr. 20 0.

10/ 1921	
Tktg.	8 Kr. 21 0.
Stpl.	- 40

1823/24. Overskuds-Andel

5 Kr. 13 0.

Litr.	Afd.	§	Fors.-Sum.	å	Kr.	Ø.
	10		3956	2	-	80
	2		10.578	4	4	24
			<u>14.534</u>		5	04
	14		6900	2	1	38
	2		17100	4	6	88
			<u>24000</u>		8	22
	16		10020	3	3	03
	2		24.980	7	17	50
			<u>35.000</u>		20	53
					Kontingent 20 53	
					+ Midl. Nedsætt. 0 90	
					I Alt. Lan 1711 1963	
					1/24	
					90 Kontingent 20 53	
					+ Midl. Nedsæt. 2 65	
					Ialt 17 88	
					10/25	

40

Indl. 260

Østifternes Brandforsikring

R. 26.700 Kr.

Denne Begæring kan kun benyttes, hvis Ejendommen er vurderet i de sidste 10 Aar, og der ikke efter Vurderingen er foretaget Om- eller Tilbygning.

Police Nr. 129

Matr. Nr. 39a af

Ejer Gaardjer

Herluf Andersen

Dalegaard

Sum	89.000	Lb. Nr.	275
Pr. B.	117.70	T.pr.	20-30
Pr. J.	87-90	Stp.	-40
Pr. S.	25.4.47	Ialt	20-70

Bornholms Amt 1 Distrikt.

By Olsker Sogn.

Vejnavn og (eller Ejendommens Navn) Nørre Bøgh

Bopæl

Postadresse

Tariferet 10/47

E.H.

BEGÆRING OM PRISSTIGNINGSFORHØJELSE

Undertegnede Ejer af nævnte Ejendom begærer her ved Forsikringssummen forhøjet som anført. — Forhøjelsen skyldes alene Byggeudgifternes Stigning siden den sidst foretagne vedtægtsmæssige Vurdering.

Forhøjelsen maa mindst være 10%. Den samlede Sum for større Forsikringer ansættes til hele Tusinde Kroner. Summerne for de enkelte Litra eller Genstande afrundes til hele Hundrede Kroner.

Saa vel jeg selv som Brandforsikringen er berettiget til senere at kræve Forsikringssummen ændret ved Vurdering efter Vedtægtsens almindelige Bestemmelser.

Polisen vedlægges.

Olsker den 2 April 1947.

Herluf Andersen
Ejers Underskrift.

I Tilfælde af Skade erstattes kun den virkelige Værdi i Brandens Øjeblik.

* Disse Rubrikker udfyldes efter Policen. — Ny Sum maa anføres for hvert Litra. Alle særskilt beliggende Bygninger, Maskiner og andet Inventar skal være anført i Policen for at være forsikret. Derimod er Vands, Gas og elektriske Installationer, Støbegods, Centralvarmeanlæg og sædvanligt Bygningsinventar medforsikret uden særlig Specifikation paa Policen.

Bygningernes*					
Litra	Benyttelse	Ydermure	Tag	Gl. Sum	Ny Sum
				Kr.	Kr.
a	Lüchhus	Bdov	Tyl	29300	33500
b	Lald	Edm	Jern	18400	21100
c	Lade og Lald	Bdov	Jern	21000	24000
d	Lade	Bdov	Jern	4900	5500
e	Hønschhus	Tre	Pap	4100	4600
f	Vaskchhus	Edm	Tyl	300	300
				78000	89000

Efter Vurdering af 9 April 1945 var tidligere Sum: 78000

Ejendommens samlede Forsikringssum bliver: 89000

Specifikation af alle Træbearbejdnings-Maskiner med Angivelse af Litra, hvori de findes. Antal Høvlbænke maa ligeledes opgives.

Spaangivende Maskiner		Save og ikke spaang. Maskiner			
	Antal	i Litra		Antal	i Litra
a. Fræsemaskiner			a. Baandsave		
b. Høvlmaskiner			b. Rundsave		
c. Kehlemaskiner			c. Boremaskiner		
d. Komb. Maskiner			d. Stemmehmaskiner		
e. Afrette- eller Oprettemaskiner			e. Høvlbænke		
f. Andre lign. Maskiner			f. Andre Save og lign. Maskiner		
g.			g.		
h.			h.		
Spaangivende Maskiner ialt:			Save og ikke spaang. Mask. ialt:		

Nedenstaaende Rubrikker og hosstaaende Skema udfyldes af Vurderingsmanden.

- Hvilke Haandværk eller Næringsbrug drives i Ejendommen? *Landbrug*
- Afstand til nærmeste Nabobygning*. Afstande indtil 30 Meter opgives med nøjagtigt Maal.
 - a. med haardt Tag? *10/100* Meter, maalt fra Litra.....
 - b. med Straatag? *12/200* Meter, » » ».....
- Er Skorstene, Bagerovne og Ildsteder lovlige? *Ja*
- Er der Lynafleder efter Netsystemet paa alle straatækte Bygninger? *—*
- Kan der ydes Nedsættelse for brandsikret Etageadskillelse i Staldbygning? *0/0*
Besvares med Angivelse af % - jfr. Tarifens Regler.
- Benyttes der Dampmaskine, Forbrændingsmotor eller anden mekanisk Kraft? *Art Nij.*
Størrelse *HK**

* Er Drivkraft installeret i flere Bygninger, maa Opgivelse ske for hvert Litra.

GRUNDRIDS. N. Farver: Haardt Tag, Rødt. Straatag, Blaat eller Sort. Bræddevægge med haardt Tag, Gult.

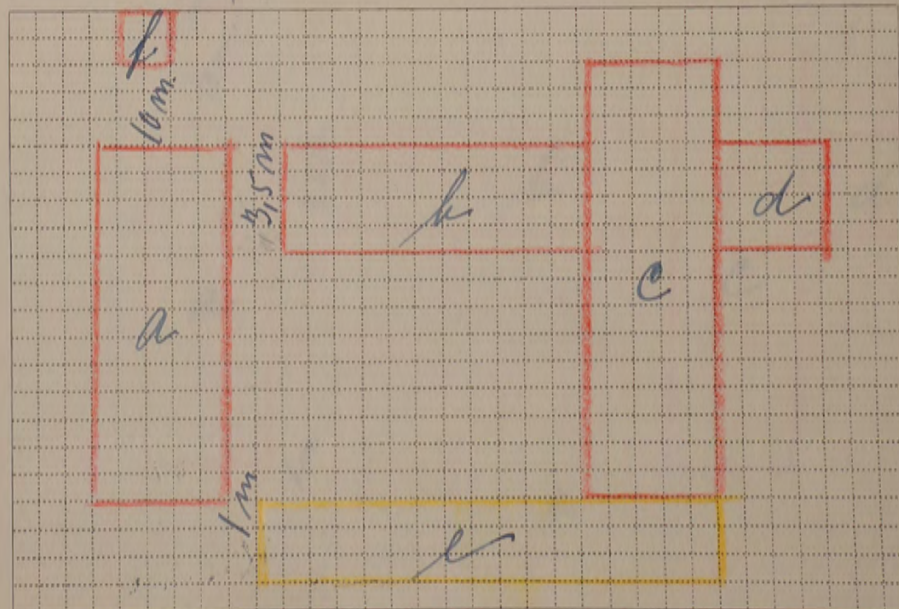

Maal mellem Bygningerne maa anføres i Meter. Brandmure maa angives. Uforsikrede Bygninger maa anføres.

Tariferingssspørgsmaalene og Grundridset er besvaret og udfyldt af undertegnede efter Oplysningerne i den sidste Vurdering af Ejendommen.

Forhøjelsen er indført i Vurderingsprotokollen.

Olsker den 2 April 1947.

Vurderingsmand.

Prisstignings-Forhøjelsen er indført i Branddirektoratets Protokol/Kartotek.

Lobbech den 2-4- 1947.

Branddirektor.

Denne Begæring kan kun benyttes, hvor Ejendommen er vurderet i de sidste 10 Aar, og der ikke efter Vurderingen er foretaget Om- eller Tilbygning.

Sum	78.000	Lb-Nr.	797
1.-2. Pr.	77-00	T.-pr.	36-80
Tils.	B.	Stp.	2-60
20 APR. 1945		Ialt	39-40

Police Nr. 129

Matr. Nr. 39 a af 35 Lyd

By

Bornholms Amt 1

Distrikt

R. 38.000 Kr.

Ejer H. Gaardjeir Hertuf Andersen

Sogn. Vejnavn og Nr.

(eller Ejendommens Navn)

Tariferet 10/45

Stilling Navn (kun sædvanligt benyttet Fornavn eller Forbogsstav anføres)

Dalgaard

Bopæl

Postadresse

17 APR. 1945

20 APR. 1945

BEGÆRING

OM

PRISSTIGNINGS-FORHØJELSE

Undertegnede Ejer af nævnte Ejendom begærer her ved Forsikringssummen forhøjet som anført. — Forhøjelsen skyldes alene Byggedgifternes Stigning siden den sidst foretagne vedtægtsmæssige Vurdering.

Forhøjelsen maa mindst være 10 %. Den samlede Sum for større Forsikringer ansættes til hele Tusinde Kroner. Summerne for de enkelte Litra eller Genstande afrundes til hele Hundrede Kroner.

Saa vel jeg selv som Brandforsikringen er berettiget til senere at kræve Forsikringssummen ændret ved Vurdering efter Vedtægts almindelige Bestemmelser.

Polisen vedlægges.

Oleker den 9 April 1945

H. Dalgaard Andersen
Ejers Underskrift.

I Tilfælde af Skade erstattes kun den virkelige Værdi i Brandens Øjeblik.

* Disse Rubrikker udfyldes efter Policen af Ejeren. — Ny Sum maa anføres for hvert Litra. Alle særskilt beliggende Bygninger, Maskiner og andet Inventar skal være anført i Policen for at være forsikret. Derimod er Vand-, Gas- og elektriske Installationer, Støbegods, Centralvarmeanlæg og sædvanligt Bygningsinventar medforsikret uden særlig Specifikation paa Policen.

Bygningernes

Litra	Benyttelse	Ydermure	Tag	Gl. Sum	Ny Sum
				Kr.	Kr.
a	Litretus	Bdv br Lm	Tegl	22500	29300
b	Stald	Bdm	Pan jern	14100	18400
c	Lade og Stald	Bdv br Lm	Jern	16200	21000
d	Lade	do	do	3800	4900
e	Hønsstus	Tred br Lm	Pan	3200	4100
f	Vasketris	Bdm	Tegl	200	300
Efter Vurdering af 17 januar 1945 var tidligere Sum:				60000	
Ejendommens samlede Forsikringssum bliver:					78000

Tariferingspørgsmaalene og Grundridset er besvaret og udfyldt af undertegnede efter Oplysningerne i den nævnte sidste Vurdering af Ejendommen.

Forhøjelsen er indført i Vurderingsprotokollen.

Oleker den 9 April 1945

H. Gjeller
Vurderingsmand.

- Hvilke Haandværk eller Næringsbrug drives i Ejendommen? *Landbrug*
- Afstand til nærmeste Nabobygning*. Afstande indtil 30 Meter opgives med nøjagtigt Maal.
 - med haardt Tag? *ov. 100* Meter, maalt fra Litra.....
 - med Straatag? *ov. 200* Meter, » » »

* Ved Ejendom med baade haardtækte og straatekte Bygninger skal Afstanden maales fra straatekt Litra.
- Er Skorstene, Bagerovne og Ildsteder lovlige? *ja*
- Er der Lynafleder efter Netsystemet paa alle straatekte Bygninger? *-*
- Kan der ydes Nedsættelse for brandsikret Etageadskillelse i Staldbygning? *0/0*
Besvares med Angivelse af % - jfr. Tarifens Regler.
- Benyttes der Dampmaskine, Forbrændingsmotor eller anden mekanisk Kraft? *Nej*

GRUNDRIDS. Farver: Haardt Tag = Rødt. Straatag = Blaat eller Sort. Bræddevægge med haardt Tag = Gult.

N.
↑

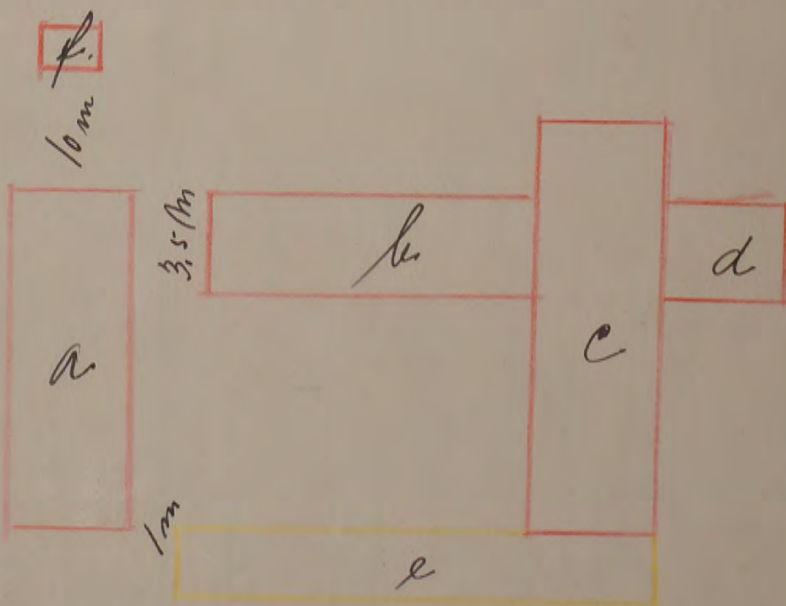

Prisstignings-Forhøjelsen er indført i Branddirektoratets Protokol/Kartotek.

Løbbek den 15-4-1945

M. Løbbek
Branddirektor.

Maal mellem Bygningerne maa anføres i Meter. Brandmure maa angives. Uforsikrede Bygninger maa anføres.

R. 25.000 Kr.

Fundamenter, elektrisk Installation og Støbegods m. m., der medforsikres, anføres under den Bygning, hvori de findes.

Olsker d. 9 April 1945.

Landsidig med, at man fremsender en
Prisstigningsbegæring vedr. Police No 129,
Matr. Nr. 39 a af Olsker Løge, Bornholms i Distrikt,
erklæres herved, at nævnte Forsikring har skiftet
Ejer og ny Police bedes indsendt i Hr. Gaardens
Hertig Andersen's Navn.

Den gamle Police er bortkommet under
Ordningen af Ejendomsoverdragelsen og
mangler derfor her.
Tidligere Ejer var Hr. Gaardens Løvej Andersen

Hjaller
Værdingsmand.

H. Branddirektor Blum.

17 APR. 1945

April 1945.

B1. 129.
Distr. Police Nr.

Olsker
Sogn

40 Kr. 20 Øre
til Postkonto
Nr. 1331

Indbetalt den 194

Indbetalingsposthusets
Afgangstempel

Lad. I. - 2. 45. 24.000.

Forandring af Betalingsadressen bedes anført paa Kuponens Bagside.

Aisender (Navn og Adresse)



Kan ufrankeret
afgives til
Postbesørgelse

Indbetalingskort

paa Kr. Øre

Kr. i

Bogstaver

til

Postkonto
Nr. 1331

Østifternes Brandforsikring,
København V.

Konkordens
Navn og Adresse

Nr.

den 194

Bet. S. 6030 S. (2-45).

Stiftet 1869.



Østifternes Brandforsikring

København V. - Vester Voldgade 104.

Police Nr.	Sogn
129	Olsker

Forsikringens Beliggenhed (Matr. Nr. og By) er angivet i Adresserubrikken.

Præmien fra 1. April 1945 til 30. Sept. 1945

udgør 40 Kr. 20 Øre.

Kun gyldig med Postvesenets herstaaende Kvittering.

Beløbet bedes indsendt snarest.

Ved Indbetaling i Check bedes Kortet medsendt.

Gøres Beløbet, maa Police Nr. m. m. anføres.

Er Beløbet ikke indbetalt senest 1 Maaned efter Kortets Modtagelse, vil
Opkrævning ske ved Postindkassering med Tillæg af Porto.

Bemærk Bagsiden!

Postkvittering.

Til Postkonto Nr. 1331

Østifternes Brandforsikring, er indbetalt af nedennævnte

Adressat

Hr. Gdfr.

Hr. Olsker Andersen

39 a

Matr. Nr.

Olsker

By

Kr. Øre

Ved Ejerpligt kan Kortet
udleveres til den nye Ejer.

den 194

(Underskrift)

Udfyldes af Post.

Vend om!

60 Side 140 R. 25.000 Kr. Fundamenter, elektrisk Installation og Støbegods m.m., der medforsikres, anføres under den Bygning, hvori de findes.

79 150

Årskat d. 9 April 1945

17 APR. 1945

Landsidig med, at man fremsender en Prisligningsbegæring vedr. Police No 129, Matr. No. 39 a af Nika Logen, Bornholms 1 Distrikt, erklæres herved, at nævnte Forsikring har skiftet Ejer og ny Police bedes indsendt i Hs Gaard ejer Hertuf Andersens Navn.

Den gamle Police er bortkommen under Ordningen af Ejendomsoverdragelsen og mangler derfor her. Tidligere Ejer var Hs Gaard ejer Ludvig Andersen

Hjaller Vurderingsmand.

Hs Branddirektor Blum.

21 800	26 800	14 800	16 800	6 800
2 500				
Overføres...				



Opmærksomheden henledes paa:

at Byggepriserne er steget ca. 60 % siden Aug. 1939. Forhøj derfor Forsikringssummen, hvis det ikke allerede er sket.

Forsikringssummen er ikke alene ved Brandskade, men ogsaa ved mulig Krigsskade afgørende for fuld Erstatning.

Forsikringerne er efter Bygningernes Anvendelse henført til særlige Tarifgrupper, der ikke deltager i de øvrige Grupperes Brandskadetak.

Henvendelse om Forandring af Forsikringssummen, Anmeldelse af Brandskade og Forandring i Ejendommens Benyttelse rettes til de stedlige Vurderingsmænd, Branddirektøren eller Hovedkontoret.

Forsikringssum 2800 Mill. Kr.
Formue 6 Mill. Kr.
Aarlig Præmie 3 Mill. Kr.
Forsikringsantal 67000.

Til Meddelelser:

(Der maa kun anføres Meddelelser paa denne Side af Stregen.)

Elektrisk Logo. 218 m2 u 100. Kr. 14 28,00 7,66 3,00 26 800

Vend om!

60 line 1.40

R. 25.000 Kr.

Fundamenter, elektrisk Installation og Støbegods m. m., der medforsikres, anføres under den Bygning, hvori de findes.

27. JAN. 1940 B

Police Nr. 129 Korsbølhus Amts Sorø Distrikt.

Tarifet 4/40

Aar 1940 den 17. januar har undertegnede Vurderingsmænd foretaget nedenstaaende Beskrivelse og Vurdering til Indtegning

i Østifternes Brandforsikring af Bygningerne paa Matr. Nr. 39 u af 35 Lyng By Makar Sogn

tilhørende Gaardsgaard (Salling) Ludvig Andersen (Navn) Vejnavn og Nr. (eller Ejendommens Navn).

Dalegaard (Bopæl) ps. Allinge (Postadresse) Ejer tillige af Police Nr. (Har Ejeren ikke andre Forsikringer skrives: Nej).

L. - 1 FEB. 1940 KH		Bygningernes					Specifikation af medforsikrede Fundamenter, elektrisk Installation og Støbegods m. m.	Værdi for hver Bygning og hver Genstand Kr.	Totalsum for hver Litra Kr.
Litra	Anvendelse; Indretning, Udstyrelse m. v. og Areal	Fagantal	Længde	Dybde	Højde	Ydermure			
			Meter	Meter	Meter				
<u>u</u>	<u>Stuehus</u> Kvindingsværk bygning opført paa Kamppehusfundament. Gennemsnit af br. flen. Vinkelbyg af br. tegl. Sandstet til beboelse i 10. Værelse 2 forstue, køkken, og spisekammer. I hele bygningen er bræddeloft og bræddegulve, dog i køkkenet og den ene forstue er flisegulve. Værelserne er godt udstyret med Maleri og Tapet. Under bygningen er 25 m ² Kelder af beton. 3 Thorstensvej af br. flen. Indlagt Elektriske Lys. 218 m ² a 100 Kr.	14	28,60	7,65	3,00	br. flen. tegl	2 Hæfteløse 4 Kompur	21800 500 210	22500
<u>B</u>	<u>Skaldbygning</u> Kvindingsværk bygning paa Kalkfundament, br. flen. Gulv, Vinkelbyg af Pap og Gernplader. Sandstet til Hestestald og Korbude. Bræddeloft i hele bygningen, Korbude og Kroskengulve i Korskalden er indlagt Løvsand. 202 m ² a 70 Kr.	11	21,50	8,75	3,00	br. flen. Pap 14 Gern	8.04 ✓		14100
<u>L</u>	<u>Løder og Skaldbygning</u> Kvindingsværk opført paa Kamppehusfundament br. flen. Vægge. Vinkelbyg af Gernplader. Indlagt bet til Svineskald i 5 fag med bræddeloft og Korbungulve. Kesten er Korbude. 324 m ² a 50 Kr.	20	39,80	8,11	3,00	br. flen. Gern	22700 - 4 - 9.08 37300 - 11.00 - 42.79 60.00 272 51.87 427 6.99 44.88 ✓		16200
Overføres...									62800

2852 T.pr. 8.04
31 JAN. 1940 St. - 60
Tils. 40. alt: 8-64

10 m
150

Vend om!

Bygningernes

Litra	Anvendelse; Indretning, Udstyrelse m. v. og Areal	Fagantal	Længde	Dybde	Højde	Ydermure	Tag	Specifikation af medforsikrede Fundamenter, elektrisk Installation og Støbe-gods m. m.	Værdi for hver Bygning og hver Genstand	Totalsum for hvert Litra
d	Kornlade		Meter	Meter	Meter					
	Bygning af træ opført paa Kampskeleers færdsmærk. b. Hens. Vægge, Kinketag af Gornplader benyttet til Kornlade, Muskelede og Vegapost. 86 m ² a 45. H.	5	10,60	8,10	3,00	b. Hens Gorn		Overført...		52800
e	Udskæft									
	opført paa Bekonfærdsmærk af træ og Pap, den ene Side af Brædder og Pap, den anden Side af Guldne af b. Hens. Klinketag af Brædder og Pap 12,9 m ² a 25 H.	3	4,00	2,00		Bekon b. Hens Pap				3800
f	Udskæft									
	Udskæft bygning af træ af Brædder og Pap. Ansatte til 200. H.					Bekon Pap				200
Ejendommens samlede Forsikringssum bliver Kr.									60000	

- Hvilke Haandværk eller Næringsbrug drives i Ejendommen?
- Er Skorstene, Bagerovne og Ildsteder lovlige?
- a. Findes der Dampmaskine, Eksplosionsmotor eller anden mekanisk Kraft?
(Er der Eksplosionsmotor, udfyldes et Oplysningsskema).
- b. I Træbearbejdningsvirksomheder maa Antallet af Høvlbænke og Specifikation af Maskinerne opgives.
- a. Hvor stor Afstand er der til nærmeste Nabobygning med haardt Tag?
- b. » » » » » » » » » Straatag?
- a. Findes der Lynafleder efter Netsystemet?
- b. Hvilket Firma har udført Anlægget og hvilket Aar?
- Har denne Ejendom før været forsikret her og under hvilket Police-Nr.?

Landbrug
Ja
Nej
100 Meter, maalt fra Litra d
over 200 » » » »
Nej
129

Denne Forretning har vi foretaget som redelige og samvittighedsfulde Mænd.

Viggo Kjeller Vurderingsmænd.
A. Jensen Vurderingsmænd.
R. Hansen Rekvirent.

Gebyr:	Fra Foreningen		Af Ejeren	
	Kr.	Øre	Kr.	Øre
Til Vurderingsmændene ..	10	00	10	00
» Branddirektøren	1	50	1	50
For Beskrivelsen	2			
» Ny Forsikring				
Ialt ...	13	50	11	50

Til foranstaaende Vurdering har jeg intet at bemærke.

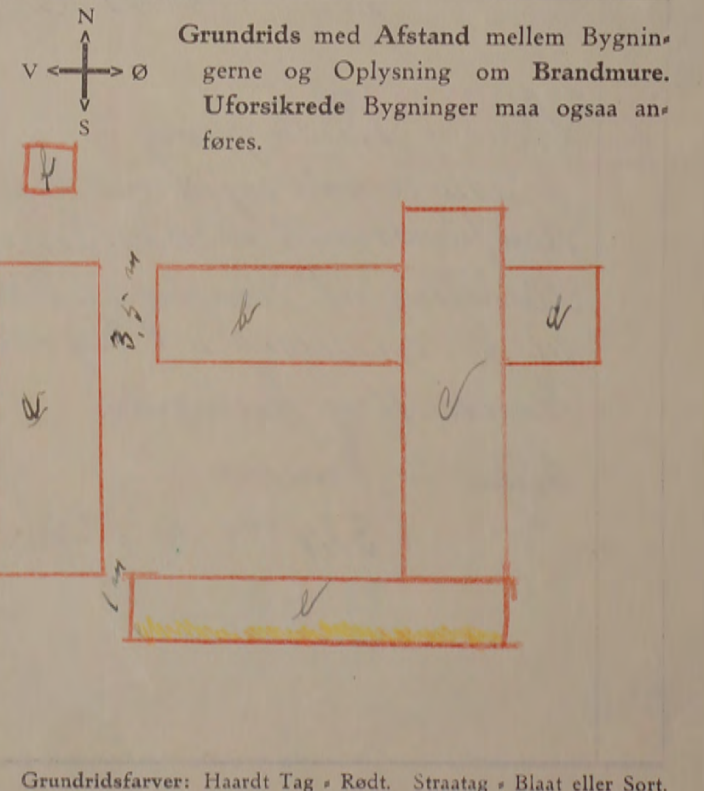

Grundridsfarver: Haardt Tag = Rødt. Straatag = Blaåt eller Sort. Brædevægge med haardt Tag = Gult.

Alle til en Ejendom hørende Bygninger optages baade i Beskrivelse og Grundrids, selv om alle Litra ikke omvurderes.

Ø. B.
Ank: - 2 OKT. 1928
Besv:

Mind
Ejend
3/4 m.



1 bil. 1-40

B. Amt m. Distr.

TARIFERINGS-MEDDELELSE.

Police Nr. 129 Matr. Nr. 39^a 35 Llygd. Daleyd. Olsten Sogn

Ejer: L. Chr. Andersen

LN-7 OKT 1936 ED

Tekst: 1 Okt 36

Litra b tekkes med Tap
 " c, d, g " Plade + Tap
 alle Gjenstandene holdt.

Strukt. 30/9 36

Ny Tarifiering. Genforsikr. 10.000 Kr.

$$2 \cdot 40.000 \cdot 8 = 32.000$$

$$\div 320$$

$$\hline 28.80$$

Løbe Nr.	T. pr.
Dato <u>9 OKT. 1936</u>	St.
Tils. <u>8.</u>	Ialt:

Tariferet-10/36

NB-9 OKT 1928 8

1 bil. 2-10

B.
Amt
m.
Distr.

2.000 Kr.

28.80

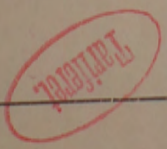

bil. 2-10

WB-9 OKT. 1928 '8

B. Amt W. Distr.

TARIFERINGS - MEDDELELSE.

Police Nr. 129 Matr. Nr. 39^a af Østskov Sogn

Ejer: Ludvig Christian Andersen.

Tekst:

Lidov er min lakked med Tegl.

Drædd. Aedd. 28/9 28

Genforsikr. 10.000 Kr.

Ny Tarifiering.

1/6	700	- 3 -	0-21.
2	14.800	- 8 -	11-24
5 ²	24.500	- 19 -	46-55.
	40.000		58-60 ✓

06 58.60
1.18 1.24

57.36 ✓

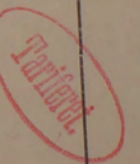

943191

Vurdering til Nedsættelse.

R. 10.000 Kr.

Gebyt noteret

Hver Vurdering forsynes med Grundrids; Fundamenter, Støbegods, elektrisk Installation og andre Genstande, der med forsikres, anføres under den Bygning, hvori de findes.

10
Ank: 2. Maj 1928
Besv:

Police Nr. 149 Bornholms Amts Distrikt.

Aar 1922 den 28. April har undertegnede Vurderingsmænd foretaget nedenstaaende Beskrivelse og Vurdering til Indtegning

Ø. B.
Ank: - 2 OKT. 1928
Besv:

Bovang d. 28 September 1928

Vedlagt fremsendes en Omvurdering for Bådegaard. Da der er Kommand
med Bredt saa indledes en ny Brandpolitik.
Dermed fremsendes, et Grundrids for Indbygning Andervang Bådegaard der har
faaet teknisk udførelse med tag og derfor indføres dette guldpræget. Pol. 129
Dermed Bredt
kan anden oplysning om Brandpolitik da man ikke har brugt.
at nedlægges i Grundrisset.

Med venlig Høflighed
H. A. Møgelgaard

Branddirektør N. P. Henriksen

.....	Sogn
.....	e).
.....	Totalsum for hvert Litra
.....	Kr.
14800	
11000	
10700	
2600	

Ø. B.
Ank: - 2 OKT. 1928
Besv:

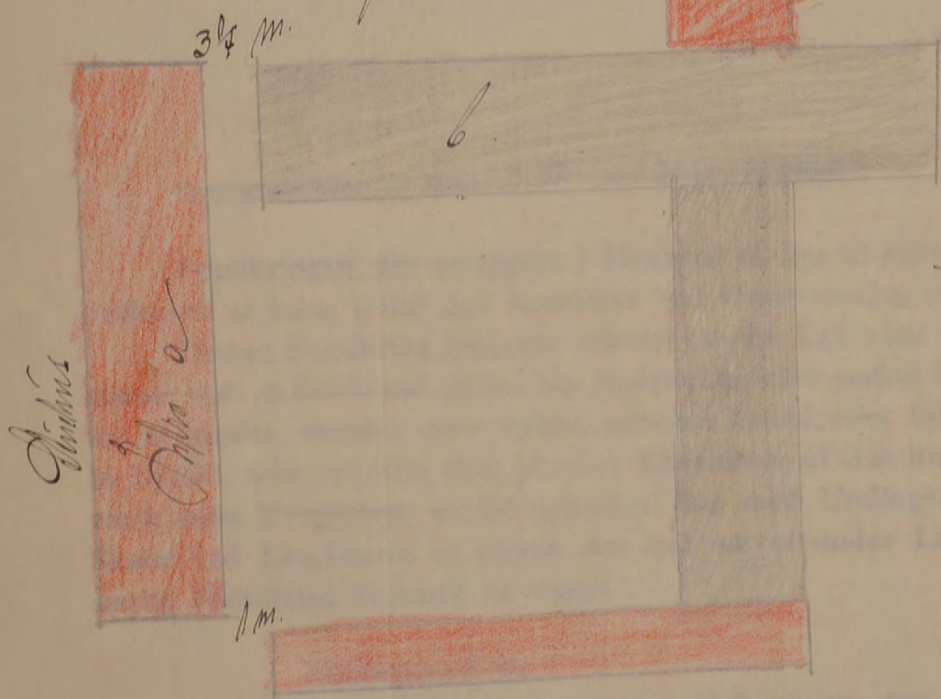
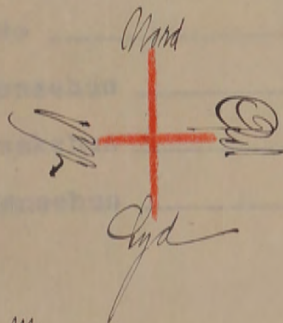

10 700 -
2 600 -
200 -
100 -
600 -
Ialt 40 000 Kr.

id gældende Vedtægt, ophæves. es de forsikrede Gen- staltning, som træffes es i Redningsøjemed; rat eller offentlig Gas- f selve Dampkedlen. o. erstattes kun, naar

oktober 1928.

Malt. Nr. 39 a Bådegaard. Orker
Pol. Nr. 129.

Henriksen

943191

Vurdering til Nedsættelse.

R. 10. 000 Kr.

Gjæbet noteret

10
 Hver Vurdering forsynes med Grundrids; Fundamenter, Støbegods, elektrisk Installation og andre Genstande, der med forsikres, anføres under den Bygning, hvori de findes.

Police Nr. 129 Bornholm Amts Distrikt.

WB. Tidligere Police stemplet med 2 Kr. 10 Øre

Bornholm's Amts n Distr.

Police Nr. 129



Østifternes Brandforsikring

— Oprettet i Henhold til Lov af 12. April 1889. —

forsikrer herved overensstemmende med den af Justitsministeriet stadfæstede Vedtægt følgende paa Matr. Nr. 39-a, 35^oSelvejergaard, _____ Olsker _____ Sogn, beliggende, Hr. LUDVIG CHRISTIAN ANDERSEN _____ tilhørende Genstande, nemlig:

a Stuehus & Vognport _____	Bdv & Tegl _____	14 800 Kr.
b Lo & Stald _____	Gdm & Straa _____	11 000 -
c Lade _____	Bdv & do _____	10 700 -
d do _____	do & do _____	2 600 -
e Hønsehus _____	Gdm & Tegl _____	200 -
f Vaskehus _____	Beton & Pap _____	100 -
g Hønsehus _____	_____	600 -

Ialt 40 000 Kr.

Kontingentet udgør for Tiden 57 Kr. 36 Øre ^{halvaarligt.}

Forsikringen, der er tegnet i Henhold til den til enhver Tid gældende Vedtægt, vedbliver at løbe, indtil den forandres ved Omvurdering eller ophæves.

Denne Forsikring omfatter ethvert direkte Tab, som tilføjes de forsikrede Genstande ved: a) Ildebrand, Slukning, Nedrivning eller anden Foranstaltning, som træffes for at hindre, standse eller slukke udbrudt Brand, eller foretages i Redningsøjemed; b) Lynild, selv om den ikke tænder, Eksplosion af Gas fra privat eller offentlig Gasværk samt Eksplosion af Dampkedler, dog med Undtagelse af selve Dampkedlen. Skade ved Eksplosion af anden Art end nævnt under Litra b. erstattes kun, naar særlig Forsikring derimod er tegnet.

Direktionen for

ØSTIFTERNES BRANDFORSIKRING, København, den 3^o oktober 1928.

H. Kull-Rasmussen. / *[Signature]*

943191

Vurdering til Nedsættelse.

R. 10. 000 Kr.

Gebyt
noteret

Hver Vurdering forsynes med Grundrids; Fundamenter, Støbegods, elektrisk Installation og andre Genstande, der medforsikres, anføres under den Bygning, hvori de findes.

10
Ank. 2. Maj 1922
Besv.

Police Nr. 149 *Ronholm* Amts Distrikt.

Aar 1922 den 28. April har undertegnede Vurderingsmænd foretaget nedenstaaende Beskrivelse og Vurdering til Indtegning

i Østifternes Brandforsikring af Bygningerne paa Matr. Nr. 39 af 35 *Silvingsgaard* By *Olsther* Sogn

resse).

Totalsum
for hvert
Litra

Kr.

14800

11000

10700

2600

200

100

600

40000

Overføres . .

Vend om!

-5. OCT. 1956

Accerticly d 30/9-30

*Østifternes Brandforsikring
København*

Det attesteres herved at de paa Police nr. 149
Elektr. Løgn, tilhørende de Gaardejer L. Eler Pedersen
nu er Papir og paa Litra b Plader og Pap paa
Litra c og d. og g. Alle Bygningerne er saaledes
haardt beklædt.

*Orbødys
et Mønstret*

943191

Vurdering til Nedsættelse.

Gebyt Kr. R. 10.000 noteret

Hver Vurdering forsynes med Grundrids; Fundamenter, Støbegods, elektrisk Installation og andre Genstande, der med forsikres, anføres under den Bygning, hvori de findes.

10
Ank. 2. Maj 1922
Besy.

Police Nr. 179 Norhølm Amts Distrikt.

Aar 1922 den 28 April har undertegnede Vurderingsmænd foretaget nedenstaaende Beskrivelse og Vurdering til Indtegning

i Østifternes Brandforsikring af Bygningerne paa Matr. Nr. 39 af 35 Silvninggaard By Olsker Sogn

tilhørende Mr. Gaardier Indvig Andersen Dalgaard (Stilling) pe Allinge (Fulde Navn) (Bopæl) (Postadresse).

Litra	Bygningernes Indretning og Anvendelse:	Fagantal	Meter			Ydermurene er af:	Taget er af:	Specifikation af Fundamenter, Støbegods, elektrisk Installation o. a. Genstande, der medforsikres under hvert Litra.	Værdi for hver Bygning og hver Genstand. Kr.	Totalsum for hvert Litra Kr.
			Længde	Dybde	Højde					
a	Stuehus for forsikret for 21100	14	28,37	6,5	3	Bdr	Sten		14800	
b	Staldbygning for forsikret for 17440	12	25	8,75	3	Gdm	Sten		11000	
c	Lade og Staldbygning for forsikret for 16200	20	39,50	8,75	3	Bdr	Sten		10700	
d	Kornlade for forsikret for 3870	5	10,60	8,10	3	Bdr	Sten		2600	
e	Valstagsbygning Uvinsthus for forsikret for 290	3					Sten		200	
f	Wadskitensbygning						Beton Pap		100	
g	Valstagsbygning Uvinsthus for forsikret for 1000								600	
									16 - 700 - 3 - 0 - 21	
									51 - 39.300 - 19 - 74 - 67	
									40.000	74 - 88
									95.03	
									Overføres . .	40.000

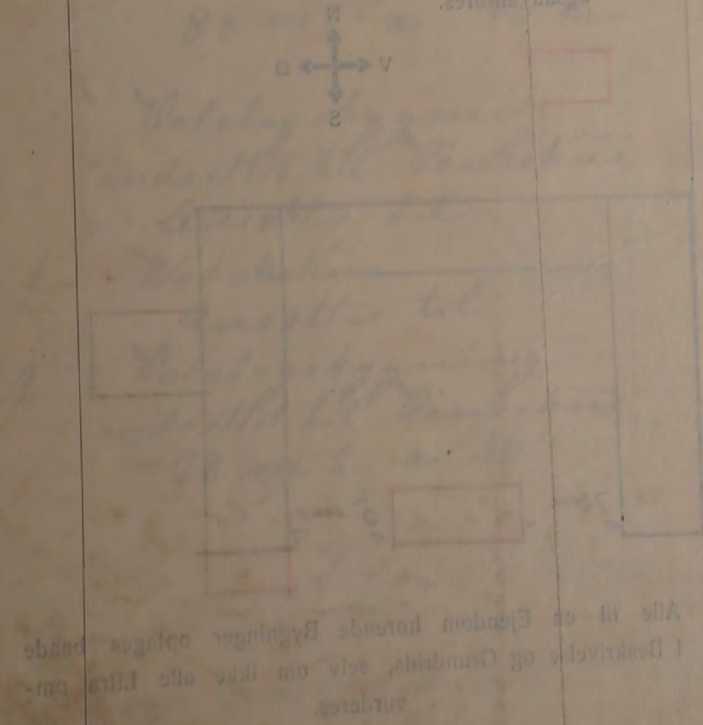

Vend om!

Litra	Bygningernes				Ydermurene er af:	Taget er af:	Specifikation af Fundamenter, Støbegods, elektrisk Installation o. a. Genstande, der medforsikres under hvert Litra.	Værdi for hver Bygning og hver Genstand.	Totalsum for hvert Litra.
	Indretning og Anvendelse:	Fagantal	Længde	Dybde					
			Meter	Meter	Meter		Kr.	Kr.	
							Overført . .	40000	
Ejendommens samlede Forsikringssum bliver								40000 Kr.	

1. Hvilke Haandværk eller Næringsbrug drives i Ejendommen? *Landbrug*

2. Er Skorstene, Bagerovne og Ildsteder lovlige? *Ja*

3 a. Findes der **Dampmaskine, Eksplosionsmotor** eller anden **mekanisk Kraft**? (Er der Eksplosionsmotor, udfyldes et Oplysningsskema.) *Nei*

b. I **Træbearbejdningsvirksomheder** maa Antallet af Høvlebænke eller Specifikation af Maskinerne opgives.

4 a. Hvor stor Afstand er der til nærmeste Nabobygning med **haardt Tag**? *Over 100 Meter, maalt fra Litra*

b. " " " " " " " " **Straatag**? *200 " " " "*

Ann.: Af Hensyn til rigtig Beregning af Kontingentet er det absolut nødvendigt, at begge Afstandsspørgsmaalene besvares. Afstande indtil 200 m maa opgives med nøjagtigt Maal. Afstande derover skrives blot "over 200 m".

5. Har denne Ejendom før været forsikret her og under hvilket Police Nr.? *Ja Ni 129.*

Vi erklærer herved, at vi ved denne Vurdering til Nedsættelse, der er begært af den Forsikrede, har ansat Ejendommens Bygninger til den Værdi, som vi skønner Bygningerne har i Dag, og saaledes at vi fremdeles anser denne Ejendom for at være forsikret til fuld Værdi.

Denne Forretning har vi foretaget som redelige og samvittighedsfulde Mænd.

H. A. Magnusson *A. Jensen* *R. Andersen*
 Vurderingsmænd. Rekvisitent.

Gebyr:
 Til Vurderingsmændene *6* Kr. 00 Ø.
 " Branddirektøren *1* " 00 "
7 Kr. 00 Ø.

Til foranstaaende Vurdering har jeg intet at bemærke.

[Signature]
 Branddirektør.

Grundrids med Afstand mellem Bygningerne og Oplysning om Brandmure. Uforsikrede Bygninger maa ogsaa anføres.

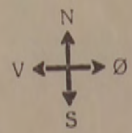
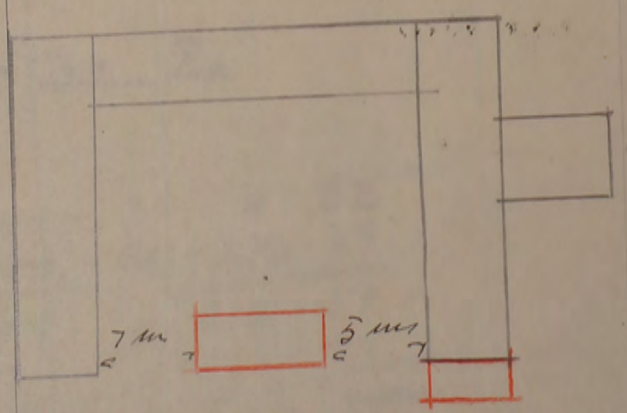
Alle til en Ejendom hørende Bygninger optages baade i Beskrivelse og Grundrids, selv om ikke alle Litra omvurderes.

P. 25.000

Hver Vurdering forsynes med Grundrids, og Fundamenter, Støbegods, elektrisk Installation og andre Genstande, der medforsikres, anføres under den Bygning, hvori de findes.

B.B.
Ank. 8. SEP. 1920

Police Nr. 129 Amts Distrikt.

Tariferet

Aar 1920 den 4 September har undertegnede Vurderingsmænd foretaget nedenstaaende Beskrivelse og Vurdering til Indtegnings

i Østifternes Brandforsikring af Bygningerne paa Matr. Nr. 39 a af 35 Silvinggaard By Olker Sogn

tilhørende Mr Gaardeier Ladvig Andersen ; tidligere Ejer var
(Stilling). (Fulde Navn).

Litra	Bygningernes				Ydermurene er af:	Taget er af:	Hvis Fundamenter, Kalkelovne, Komfurer eller andre Genstande er medforsikret, anføres dette samt Betegnelsen for hver enkelt Del under hvert Litra for sig	Værdi til Forsikring af hver Bygning og medforsikret Fundament, Støbegods, fast Inventar o. s. v.	1096 Totalsum for hvert Litra 89
	Indretning og Anvendelse; Loft, Gulv, Udstyrelse m. v.	Fragantal	Længde	Dybde					
a	Beboelsesbygning, hvoraf 9 Fag er indrettet til Beboelse med 7 Wordser, Kikkens Forstue og Spisekammer. I alle Wordser er Brøddogulv og Brøddeloft, beklædt med Pap. Wordserne er godt indskuret med Malning og Tapeter. Der findes 2 Skorstene af br. Sten. De 5 Fag er indrettet til Materialhus, Karlekammer og Vognport, der alt er forbygget med Brøddeloft. 228 m ² a 90 ^{te} h	14	28,15	8,10	3	Bdv br Sten Sten			21.800
b	Staldbygning. Indrettet til Vestestald, Kostald, og Toderls med Brøddeloft og Gulve af Brosten og Beton. 218 m ² a 80 ^{te} h	12	23	8,75	3	Gdm br Sten Sten			17440
c	Ladebygning. Indrettet til Hornlade, Svineshus og Cønskhus med Brøddeloft over 6 Fag. 324 m ² a 50 ^{te} h	20	39,80	8,15	3	Bdv br Sten Sten			16200
d	Ladebygning, indrettet til Horn og Toderlader 86 m ² a 45 ^{te} h	5	10,60	8,10	3	Bdv br Sten Sten			3870
e	Valvtagsbygning indrettet til Cønskhus ansøttes til	3	6,70	3,10	2,5	br Sten Pap			290
f	Wadskøsthus ansøttes til	2	3,80	2,50	2	Beton Pap			100
g	Valvtagsbygning indrettet til Cønskhus 28 m ² a 36	1 ^{1/2}	-	1,100	-	3	0-33		
		5	-	58,900	-	36	212-04		
				60.000			212-37		1.000
							103-77		
							Overføres . .		60000
							108-60		
							54-30		

Vend om!

Litra	Bygningernes				Ydermurene er af:	Taget er af:	Hvis Fundamenter, Kakkellovne, Komfurer eller andre Genstande er medforsikret, anføres dette samt Betegnelsen for hver enkelt Del under hvert Litra for sig	Værdi til Forsikring af hver Bygning og medforsikret Fundament, Støbegods, fast Inventar o. s. v.	Totalsum for hvert Litra
	Indretning og Anvendelse; Loft, Gulv, Udstyrelse m. v.	Fagantal	Længde	Dybde					
			Meter (Al.)	Meter (Al.)	Meter (Al.)			Kr.	Kr.
							Overført . .		60000
								Ejendommens samlede Forsikringssum bliver <u>60,000</u> Kr.	

1. Hvilke Haandværk eller Næringsbrug drives i Ejendommen? *Landbrug*

2. Er Skorstene, Bagerovne og Ildsteder lovlige? *Ja*

3 a. Findes der **Dampmaskine, Eksplosionsmotor** eller anden **mekanisk** Kraft?
(Er der Eksplosionsmotor, udfyldes et Oplysningsskema.) *Nei*

b. I **Træbearbejdningsvirksomheder** maa Antallet af Høvlbænke eller Specification af Maskinerne opgives.

4 a. Hvor stor Afstand er der til nærmeste Nabobygning med **haardt Tag**? *Over 200* Meter, maalt fra Litra *a*

b. " " " " " " " " " " **Straatag**? *do* " " " " " "

Anm.: Af Hensyn til rigtig Beregning af Kontingentet er det absolut nødvendigt, at begge Afstandsspørgsmaalene besvares. Afstande indtil 200 m maa opgives med nøjagtigt Maal. Afstande derover skrives blot „over 200 m“.

5. Har denne Ejendom før været forsikret her og under hvilket Police Nr.? *Ja Nr 129.*

Denne Forretning har vi foretaget som redelige og samvittighedsfulde Mænd.

H. A. Mogensen *A. Jensen* *L. Andersen*
 Vurderingsmænd. Rekvisitent.

Gebyr:
 Til Vurderingsmændene *10* Kr. 000.
 „ Branddirektøren *2* „ „
12 Kr. 000.

Til foranstaaende Vurdering har jeg intet at bemærke.

A. Jensen
 Branddirektør.

Grundrids med Afstand mellem Bygningerne og Oplysning om Brandmure. Uforsikrede Bygninger maa ogsaa anføres

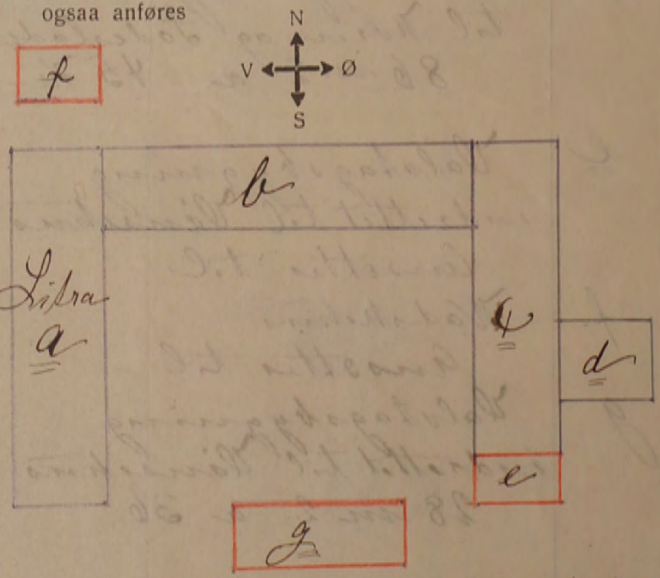

Alle til en Ejendom hørende Bygninger optages baade i Beskrivelse og Grundrids, selv om ikke alle Litra omvurderes.

Hver Vurdering forsynes med Grundrids, og Fundamenter, Støbegods, elektrisk Installation og andre Genstande, der medforsikres, anføres under den Bygning, hvori de findes.

140
 129
 Amt. O. B.
 Ans. 12. Apr. 1919
 Resy.

Pol. Nr. 129 Amts Distrikt.

Tariferet.

Aar 1919 den 4 April har undertegnede Vurderingsmænd foretaget nedenstaaende Beskrivelse og Vurdering til Indtegnning i "Østifternes Brandforsikring" af Bygningerne paa Matr. Nr. 39 a af 35 Silvingaard By Ølster Sogn Børnehøjs Amt, tilhørende Hs. Gaardeier Ludvig Andersen tidligere Ejer var

Litra	Bygningernes				Ydermurene er af:	Taget er af:	Hvis Fundamenter, Kalkelovne, Komfurer eller andre Genstande er medforsikret, anføres dette samt Betegnelsen for hver enkelt Del under hvert Litra for sig	Værdi til Forsikring af hver Bygning og medforsikret Fundament, Støbegods, fast Inventar o. s. v.	Totalsum for hvert Litra
	Indretning og Anvendelse; Loft, Gulv, Udstyrelse m. v.	Fagantal	Længde	Dybde					
		Meter (Al.)	Meter (Al.)	Meter (Al.)				Kr.	Kr.
a	Børnehøjsbygning, hvoraf 9 Tag er indrettet til Børnehøjs med 7 Værelser, Hjælpstue, Forstue og Spisekammer. I alle Værelser er Bræddegulve og Bræddeloft, beklædt med Pap. I alle Værelser er malet og tapetsret. Der findes 2 Skorstene af brændte Sten. 5 Tag er indrettet til Materialhus, Skolekammer og Vognpost, alt forsynet med Bræddeloft. Bygningen er godt vedligeholdt.	14	28,5	8,10	3	br Sten Stær	Bindingsværk	15.000	
b	Staldbygning. Indrettet til Veststald med Foderlo og Kostald med Bræddeloft og Gulv af Bræsten og Beton. Bygningen er forsynet med passende Staldindretning	12	25	8,75	3	br Sten Stær	Grundmur	12.000	
c	Ladebygning. Indrettet til Kornlade, Lærkestue og Vinsstue. I de 6 Tag findes Bræddeloft	40	39,80	8,15	3	br Sten	Bindingsværk	10.500	
d	Ladebygning. Bestaaende af Kornlade	5	10,60	8,10	3	br Sten		2.200	
								Overføres..	39.700

16 - 100 - 212 - 103 - 74
 5 - 39.900 - 26 - 103 - 74
 40.000

Litra	Bygningernes				Ydermurene er af:	Taget er af:	Hvis Fundamenter, Kakkelovne, Komfurer eller andre Genstande er medforsikret, anføres dette samt Betegnelsen for hver enkelt Del under hvert Litra for sig	Værdi til Forsikring af hver Bygning og medforsikret Fundament, Støbegods, fast Inventar o. s. v.	Totalsum for hvert Litra
	Indretning og Anvendelse; Loft, Gulv, Udstyrelse m. v.	Fagantal	Længde	Dybde					
			Meter (At.)	Meter (At.)	Meter (At.)			Kr.	Kr.
e	Udbygning, Valstag. Indrettet til Våsenhus	3	6,70	3,10	2,5	6	Sten Tegl	Overført...	39700
	Ansattes til:								200
f	Våsenhus, Valstag	2	3,80	2,50	2,5		Biton Pap		100
Ejendommens samlede Forsikringssum bliver								40000	

1. Hvilket Haandværk eller Næringsbrug drives i Ejendommen?

Landsbrug.

2. Med Hensyn til Skorstene, Bagerovne og Ildsteder bemærkes, om de er lovlige?

Ja.

3. Findes der **Dampmaskine, Explosionsmotor** eller anden **mekanisk** Kraft?
(Er der Explosionsmotor udfyldes et Oplysningskema)

Nei

Er Loftet i Kedelrummet af Mur eller Jern?

Hvor stor er Afstanden fra Kedlens Overkant til Loftet?

4. Hvor mange Meter (Al.) er der til nærmeste Nabosted med **brandfrit Tag?**

Over 50 M.

" " " " " " " " " **Straatag?**
Hvad benyttes **nærmeste** Nabosted til?

Er det forsikret her, og hvad er Ejerens Navn?

Nærmeste Nabosteds Pol. Nr., forsaavidt det er forsikret her?

Landsbrug.
Ja Claus Just Nielsen.

5. Har denne Ejendom før været forsikret her og under hvilket Pol.-Nr.?

Tilsvarende 1 April fra Landsbyg.

Denne Forretning har vi foretaget som redelige og samvittighedsfulde Mænd.

Grundrids med Afstand mellem Bygningerne og Oplysning om Brandmure. Uforsikrede Bygninger maa ogsaa anføres.

H. A. Mogensen, H. A. Tindh, L. Andersen
Vurderingsmænd. Relevirent.

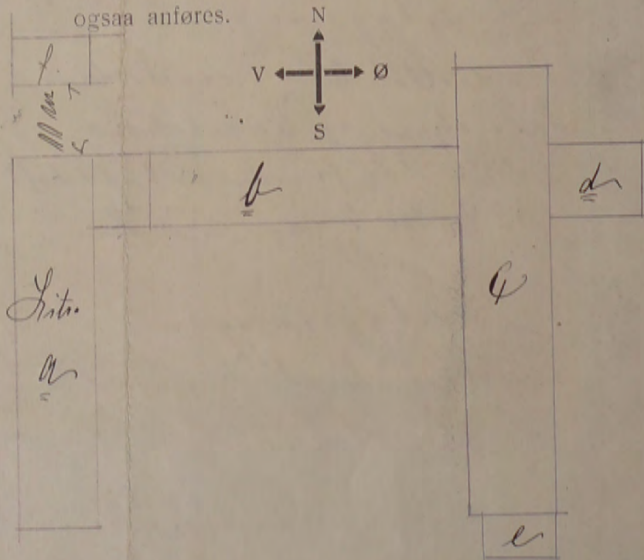

Gebyr: Til Vurderingsmændene 10 Kr. 00 Ø.

" Branddirektøren 1 " 00 "

11 Kr. 00 Ø.

Til foranstaaende Vurdering har jeg intet at bemærke.

L. Andersen
Branddirektor.

Alle til en Ejendom hørende Bygninger optages baade i Beskrivelse og Grundrids selv om ikke alle Litra omvurderes.

Østifternes Brandforsikring R. 26.400 Kr.

Denne begæring kan kun benyttes, hvis ejendommen er vurderet i de sidste 10 år, og der ikke efter vurderingen er foretaget om- eller tilbygning.

Sum	18.000	Lb.-nr.	2023
Pr. 1-2	104 00	T.pr.	33 20
T.gr.	78 00	Stp.	2 00
		22. 4. 1949	ialt 36 00

Police-nr. 135
 Matr.-nr. 34 a af 31 Løya by Østerby sogn.
 Ejer Mr. Gudi Louis Hansen Lynggaard
 10-1949 Bornholms amts 1 distrikt.
 (eller ejendommens navn) Not. Bach
 Bopæl Postadresse Tj. L.

5 APR 1949

BEGÆRING
 OM
 PRISSTIGNINGS-FORHØJELSE

Undertegnede ejer af nævnte ejendom begærer herved forsikringssummen forhøjet som anført. — Forhøjelsen skyldes alene byggeudgifternes stigning siden den sidst foretagne vedtægtsmæssige vurdering eller prisstigningsbegæring. Forhøjelsen må mindst være 10%. Den samlede sum for større forsikringer ansættes til hele tusinde kroner. Summerne for de enkelte litra eller genstande afrundes til hele hundrede kroner. Såvel jeg selv som brandforsikringen er berettiget til senere at kræve forsikringssummen ændret ved vurdering efter vedtægtsens almindelige bestemmelser. Policen vedlægges.

Østerby den 1. April 1949
 L. Hansen
 Underskrift.

I tilfælde af skade erstattes kun den virkelige værdi i brandens øjeblik.

*) Disse rubrikker udfyldes efter policen. — Ny sum må anføres for hvert litra. Alle særskilt beliggende bygninger, maskiner og andet inventar skal være anført i policen for at være forsikret. Derimod er vand-, gas- og elektriske installationer, støbegods, centralvarmeanlæg og sædvanligt bygninginventar medforsikret uden særlig specifikation på policen, medmindre genstandene er forsikret som løsøre.

Litra	Benyttelse	Ydermure	Tag	Gl. Værdi	Ny Værdi
a	Stuehus	Sten	Tegl	21900	30700
b	Lørd	Beton	Jern	22400	29200
c	Lørd	do	do	9500	12300
d	Vedhus	do	Element	10200	13200
e	Vogn- og maskinhus	Tue	Jern	900	1200
f	Brandhus	do	Element	600	800
g	Styrelseslokal			500	600

Efter vurdering af 11 April 1949 var tidligere sum: 66000
 Ejendommens samlede forsikringssum bliver: 88000

Nedenstående spørgsmål og grundrids besvares og udfyldes af vurderingsmanden

Specifikation af alle træbearbejdningsmaskiner med angivelse af litra, hvori de findes. Antal høvlebænke må ligeledes opgives.

Spångivende maskiner		Save og ikke spångivende maskiner	
Antal	i litra	Antal	i litra
a. Fræsemaskiner		a. Båndsave	
b. Høvlmaskiner		b. Rundsav	
c. Kehlmaskiner		c. Boremaskiner	
d. Kombinerede maskiner		d. Stemmehmaskiner	
e. Afrette- eller oprettemaskiner		e. Høvlebænke	
f. Andre lignende maskiner		f. Andre save og lignende maskiner	
g.		g.	
h.		h.	
i.		i.	
Spångivende maskiner ialt:		Save, høvlebænke og ikke spångivende maskiner ialt:	

- Hvilke håndværk eller næringsbrug drives i ejendommen? *Landbrug*
- Afstand til nærmeste nabobygning*. Afstande indtil 30 meter opgives med nøjagtigt mål.
 - a. med hårdt tag? *75* meter, målt fra litra
 - b. med stråtag? *200* meter, " " "
- Er skorstene, bagerovne og ildsteder lovlige? *Ja*
- Er der lynafleder efter netsystemet på alle stråtede bygninger?
- Kan der ydes nedsættelse for brandsikret etageadskillelse i staldbygninger? *0%* af litra. Besvares med angivelse af % jfr. tariffens regler.
- Benyttes der dampmaskine, forbrændingsmotor eller anden mekanisk kraft?
 - Art *1 Brændeportaler Petrol. motor*
 - Størrelse *6 HK*

* Er drivkraft installeret i flere bygninger, må opgivelse ske for hvert litra. *ikke installeret*

GRUNDRIDS. Farver: Hårdt tag = rødt. Stråtag = blå eller sort. Brædevægge med hårdt tag = gult.

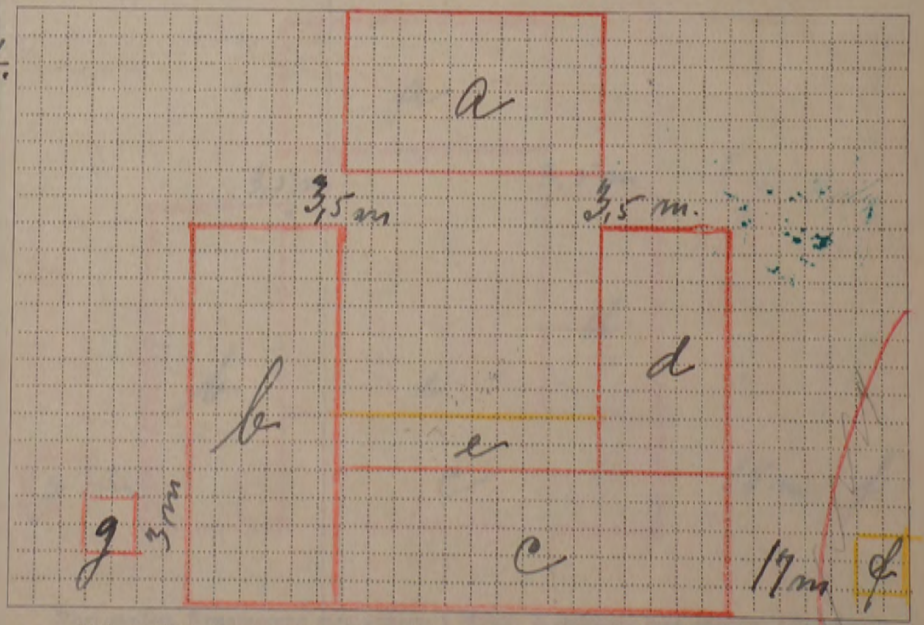

Policen kan ikke findes. En ny bides indsendt.
 Tarifieringsspørgsmålene og grundridset er besvaret og udfyldt af undertegnede efter oplysningerne i den sidste vurdering af ejendommen.

Forhøjelsen er indført i vurderingsprotokollen.
 Østerby den 1. April 1949
 10-1949 L. Hansen
 Vurderingsmand.

Prisstigningsforhøjelsen er indført i branddirektoratets protokol/kartotek.
 Rønne den 3-4-1949
 H. Blom
 Branddirektor.

Mål mellem bygningerne må anføres i meter. Uforsikrede bygninger må anføres. Brandmure må angives ved ==.

Østifternes Brandforsikring

PRISSTIGNINGS-BEGÆRING

Denne Begæring kan kun benyttes, hvor Ejendommen er vurderet i de sidste 10 Aar, og der ikke efter Vurderingen er foretaget Om- eller Tilbygning.

Sum	66 000	Lb-Nr.	900
+2. Pr.	51-40	T.-pr.	24-50
Tils.	B.	Stp.	0-60
24 APR. 1944		Ialt	25-10

Police Nr. 135

Matr. Nr. 34a af 30 Lyd.

By

Bornholms Amtsuds. Distrikt.

Slæker Sogn. Not i Bøgh.

Ejer Gaardby

Lauritsius M. Hansen

Vejnavn og Nr. (eller Ejendommens Navn)

Lynsgaard

Tjørn 24

Tarifret- 10/44

17 APR 1944 B
24 APR 1944 BB
BEGÆRING
OM
PRISSTIGNINGS-FORHØJELSE

Undertegnede Ejer af nævnte Ejendom begærer her ved Forsikringssummen forhøjet som anført. - Forhøjelsen skyldes alene Byggeudgifternes Stigning siden den sidst foretagne vedtægtsmæssige Vurdering.

Forhøjelsen maa mindst være 10%. Den samlede Sum for større Forsikringer ansættes til hele Tusinde Kroner. Summerne for de enkelte Litra eller Genstande afrundes til hele Hundrede Kroner.

Saa vel jeg selv som Brandforsikringen er berettiget til senere at kræve Forsikringssummen ændret ved Vurdering efter Vedtægtsens almindelige Bestemmelser.

Polisen vedlægges.

Slæker den 8 April 1944

L. Hansen
Ejers Underskrift.

I Tilfælde af Skade erstattes kun den virkelige Værdi i Brandens Øjeblik.

* Disse Rubrikker udfyldes efter Policen af Ejeren. - Ny Sum maa anføres for hvert Litra. Alle særskilt beliggende Bygninger, Maskiner og andet Inventar skal være anført i Policen for at være forsikret. Derimod er Vand-, Gas- og elektriske Installationer, Støbegods, Centralvarmeanlæg og sædvanligt Bygningsinventar medforsikret uden særlig Specifikation paa Policen.

Litra	Benyttelse	Ydermure	Tag	Bygningernes*	
				Gl. Sum Kr.	Ny Sum Kr.
a	Stuehus	Sten	Tegl	15600	21900
b	Stald	Beton	Jern	16000	22400
c	Lade	"	"	6800	9500
d	Medhus	"	Pap	7300	10200
e	Vogn og Maskinhus	Tre	Pap	600	900
f	Brændehus	"	"	400	600
g	Ajlebeholderstak			300	500
Efter Vurdering af 11. Marts 1944 var tidligere Sum:				47000	
Ejendommens samlede Forsikringssum bliver:					66000

Tariferingsspørgsmaalene og Grundridset er besvaret og udfyldt af undertegnede efter Oplysningerne i den nævnte sidste Vurdering af Ejendommen.

Forhøjelsen er indført i Vurderingsprotokollen.

Slæker den 11/4 1944

H. Gjeller
Vurderingsmand.

Prisstignings-Forhøjelsen er indført i Branddirektoratets Protokol/Kartotek.

Lobbe den 15-4-1944

Hansen
Branddirektør.

- Hvilke Haandværk eller Næringsbrug drives i Ejendommen? Landbrug
- Afstand til nærmeste Nabobygning*. Afstande indtil 30 Meter opgives med nøjagtigt Maal.
a. med haardt Tag? 75 Meter, maalt fra Litra.....
b. med Straatag? 200 Meter, » » »
* Ved Ejendom med baade haardttrækte og straatækte Bygninger skal Afstanden maales fra straatækt Litra.
- Er Skorstene, Bagerovne og Ildsteder lovlige? Ja
- Er der Lynafleder efter Netsystemet paa alle straatækte Bygninger? -
- Kan der ydes Nedsættelse for brandsikret Etageadskillelse i Staldbygning? 0%
Besvares med Angivelse af % - jfr. Tarifens Regler.
- Benyttes der Dampmaskine, Forbrændingsmotor eller anden mekanisk Kraft? Nej

GRUNDRIDS. Farver: Haardt Tag - Rødt. Straatag - Blaat eller Sort. Bræddevægge med haardt Tag - Gult.

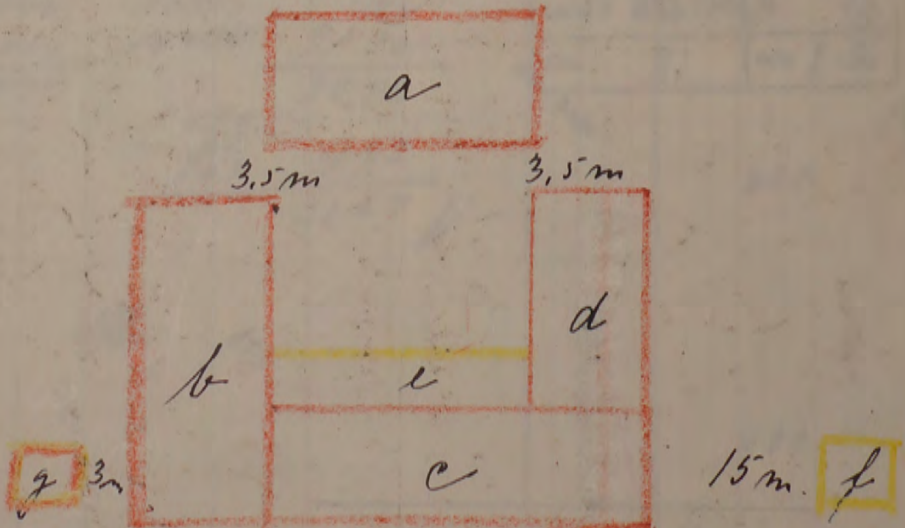

Maal mellem Bygningerne maa anføres i Meter. Brandmure maa angives. Uforsikrede Bygninger maa anføres.

40 trakt. 1.20

R. 16.400 Kr.

Fundamenter, elektrisk Installation og Støbegods m. m., der medforsikres, anføres under den Bygning, hvori de findes.

18. MAR. 1940 5

Police Nr. 135 Norrebro Amts nr. 1 Distrikt.

Tarifret-4/40

Aar 1940 den 11. Marts har undertegnede Vurderingsmænd foretaget nedenstaaende Beskrivelse og Vurdering til Indtegning

i Østifternes Brandforsikring af Bygningerne paa Matr. Nr. 84 af 31. Vgd By Slagelse Sogn

tilhørende Gaardejer Laurentinus Hansen Vejnavn og Nr.
(Stilling) (Navn) (eller Ejendommens Navn).

Lysgaard Njiv St Ejer tillige af Police Nr.
(Bopæl) (Postadresse) (Har Ejeren ikke andre Forsikringer skrevet Nej).

Bygningernes							Specifikation af medforsikrede Fundamenter, elektrisk Installation og Støbegods m. m.	Værdi for hver Bygning og hver Genstand Kr.	Totalsum for hvert Litra Kr.
Litra	Anvendelse; Indretning, Udstyrelse m. v. og Areal	Fagantal	Længde	Dybde	Højde	Ydermure			
			Meter	Meter	Meter				
<u>a</u>	<u>Stuehus</u> Gründmuret Bygning opført paa Betonfundament, Gdemure af hel Sten med Mur af br. Sten. Vinkeltag af Tegl, for forsikret for 12000 Kr. forhøjes nu til 12000 og 13000	7	12.80	8.70	3.50	br. Sten	Tegl	15600	
<u>b</u>	<u>Skuldbygning</u> Gründmuret Bygning opført paa Betonfundament, Gdemure af Beton. Vinkeltag af Gipsplader for forsikret for 14400 Kr. forhøjes nu til 2228 m ² w 70 Kr	12	24.80	9.20	3.50	Beton	Yorn	16000	
<u>c</u>	<u>Ladebygning</u> Gründmuret Bygning, sammes Byggeskema som Litra b. for forsikret for 5700 Kr. forhøjes nu til 135 m ² w 62 Kr	10	20.00	6.70	3.50	Beton	Yorn	6800	
<u>d</u>	<u>Vedhusbygning</u> Gründmuret Bygning sammes Byggeskema som Litra b. dog med tag af Brædder og Pap. for forsikret for 5000 Kr. forhøjes nu til 112 m ² w 65 Kr.	9	12.00	6.25	3.50	Beton	Pap	7300	
<u>e</u>	<u>Vogn og Maskinhus</u> Halvtagsbygning tilbygget til den ene Længside paa Litra c bygget af Træ, tag af Brædder og Pap. for forsikret for 300 Kr. forhøjes nu til 600 Kr.	2	15.60	4.00	3.00	Træ	Pap	600	
<u>f</u>	<u>Revandehus</u> Halvtagsbygning opført af Træ og Pap. for forsikret for 300 Kr. forhøjes nu til 400 Kr.	2	31.00	4.00	3.00	Træ	Pap	400	
								46700	

Løbs Nr.	3668	T.pr.	2.46
Dato	19 MARS 1940	St.	40
Til.	B.	alt.	2-86

Vend om!

Bygningernes							Specifikation af medforsikrede Fundamenter, elektrisk Installation og Støbes gods m. m.	Værdi for hver Bygning og hver Genstand Kr.	Totalsum for hvert Litra Kr.
Litra	Anvendelse; Indretning, Udstyrelse m. v. og Areal	Fagantal	Længde	Dybde	Højde	Ydermure			
			Meter	Meter	Meter				
	<i>g</i> <u>Afledelsholdet for forsikret</u> <i>for 150. Kr. forbojes med bel 300 Kr.</i>							Overført... 46700 300	
<p><i>Bygningerne er ikke forandret siden forrige Vurdering 2. Marts 1936.</i></p> <p><i>Hidtidige forsikringssum 35000 Kr forbojes 12000 "</i></p> <p><i>Forsikringssum med 47000</i></p>									
Ejendommens samlede Forsikringssum bliver Kr.								47000	

- Hvilke Haandværk eller Næringsbrug drives i Ejendommen? *Landbrug*
- Er Skorstene, Bagerovne og Ildsteder lovlige? *Ja*
- a. Findes der Dampmaskine, Eksplosionsmotor eller anden mekanisk Kraft? (Er der Eksplosionsmotor, udfyldes et Oplysningskema). *Nej*
- b. I Træbearbejdningsvirksomheder maa Antallet af Høvlebænke og Specifikation af Maskinerne opgives.
- a. Hvor stor Afstand er der til nærmeste Nabobygning med haardt Tag? *75* Meter, maalt fra Litra *u*
- b. » » » » » » » » » Straatag? *over 200* » , » » » »

Anm.: Af Hensyn til rigtig Beregning af Præmien er det absolut nødvendigt, at begge Afstandsspørgsmaal besvares. Afstande indtil 200 m maa opgives med nøjagtigt Maal. Afstande derover skrives blot over 200 m.

- a. Findes der Lynafleder efter Netsystemet? *Nej*
- b. Hvilket Firma har udført Anlægget og hvilket Aar?
- Har denne Ejendom før været forsikret her og under hvilket Police-Nr.? *135*

Denne Forretning har vi foretaget som redelige og samvittighedsfulde Mænd.

Viggo Sjølles Vurderingsmænd. *A. Jensen* *E. Hansen* Rekvirent.

Gebyr:	Fra Foreningen		Af Ejeren	
	Kr.	Øre	Kr.	Øre
Til Vurderingsmændene ..	8	00		
» Branddirektøren.....	1	00		
For Beskrivelsen.....	2	00		
» Ny Forsikring.....				
Ialt...	11	00		

Til foranstaaende Vurdering har jeg intet at bemærke.

Grundrids med Afstand mellem Bygningerne og Oplysning om Brandmure. Uforsikrede Bygninger maa ogsaa anføres.

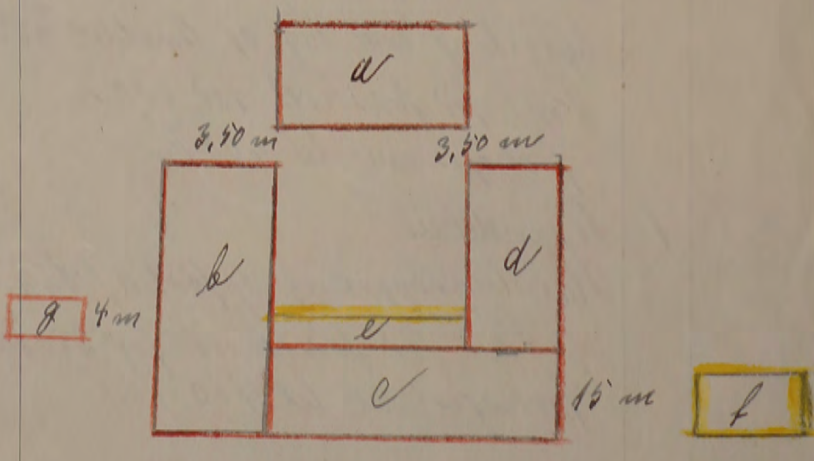
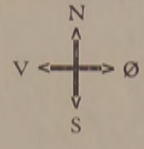

Grundridsfarver: Haardt Tag = Rødt. Straatag = Blaat eller Sort. Bræddevægge med haardt Tag = Gult.

0.60

R. 5.000 Kr.

Hver Vurdering forsynes med Grundrids; Fundamenter, Støbegods, elektrisk Installation og andre Genstande, der medforsikres, anføres under den Bygning, hvori de findes.

Police Nr. 135 Bornholms Amt Distrikt.

Pariferet.

Aar 1926 den 2 Marts har undertegnede Vurderingsmænd foretaget nedenstaaende Beskrivelse og Vurdering til Indtegning

i Østifternes Brandforsikring af Bygningerne paa Matr. Nr. 34 a af 30 Selvinggaard By Olsker Sogn

tilhørende De Gaardene Carl Hansens Hofgaard; tidligere Ejer var _____ (Stilling). (Fulde Navn).

Bygningernes							Specifikation af Fundamenter, Støbegods, elektrisk Installation o. a. Genstande, der medforsikres, under hvert Litra	Værdi for hver Bygning og hver Genstand Kr.	Totalsum for hvert Litra Kr.
Litra	Indretning og Anvendelse; Loft, Gulv, Udstyrelse m. v.	Fagantal	Længde	Dybde	Højde	Ydermure er af:			
a	<u>Struktur.</u> Grundmuret Bygning med Vinkeltag indst. til Bænk og funde 8 Værelser Forstue og Køkken. I alle Værelser findes gipsede Loftte og Brodder og gulv Wulvum og godt indst. med Maling og Papir. Der findes 2 Skovstue af brændt Sten 120 m ² a 100 h 7						3 1/2 br. Sten Cement Sogel.	12000	
b	<u>Staldbygning.</u> Grundmuret Bygning med Vinkeltag. Benyttes til Udstaldelse, Kostald og Lovstue. I Udstaldelse og Lovstue findes god Udstyrelse og 2 Staldloft og 2 Staldloft og 2 Staldloft og 2 Staldloft 122 m ² a 90 h 12 27.80 9.20 35 Plank jernskilt							11200	
c	<u>Indbygning</u> Grundmuret Bygning med Vinkeltag. Benyttes til Udstaldelse, Kostald og Lovstue. I Udstaldelse og Lovstue findes god Udstyrelse og 2 Staldloft og 2 Staldloft og 2 Staldloft og 2 Staldloft 103 m ² a 72 h 10 20 6.70 35 Plank Pap							5700	
d	<u>Indbygning</u> Grundmuret Bygning med Vinkeltag. Benyttes til Udstaldelse, Kostald og Lovstue. I Udstaldelse og Lovstue findes god Udstyrelse og 2 Staldloft og 2 Staldloft og 2 Staldloft og 2 Staldloft 112 m ² a 75 h 9 18 6.25 35 Plank Pap							5000	
e	<u>Maskinhus og Lagrum</u> Kalkstensbygning med Vinkeltag og 2 Værelser og 2 Værelser og 2 Værelser og 2 Værelser 135 m ² a 75 h 2 1350 4 3 Plank Pap							300	
f	<u>Maskinhus og Lagrum</u> Kalkstensbygning med Vinkeltag og 2 Værelser og 2 Værelser og 2 Værelser og 2 Værelser 135 m ² a 75 h 2 1350 4 3 Plank Pap							300	
g	<u>Skedholder med Pap</u> 1.6 12.00 - 3 - 3.60							150	
h	<u>Skedholder med Pap</u> 2 22.70 - 7 - 15.89							150	
i	<u>Skedholder med Pap</u> 12 300 - 4 - 0.12								
								Overføres . .	35000

6-1-1
Gæbys Noteret

Vend om!

35.00 19.61 1.08 19.61 1.53 2.66 16.95

Bygningernes

Litra	Indretning og Anvendelse; Loft, Gulv, Udstyrelse m. v.	Fagantal	Længde	Dybde	Højde	Ydermure er af:	Tag er af:	Specifikation af Fundamenter, Støbegods, elektrisk Installation o. a. Genstande, der medforsikres, under hvert Litra	Værdi for hver Bygning og hver Genstand	Totalsum for hvert Litra
								Overført . .		35000

Ejendommens samlede Forsikringssum bliver Kr. 35000

1. Hvilke Haandværk eller Næringsbrug drives i Ejendommen?
 2. Er Skorstene, Bagerovne og Ildsteder lovlige?
 - 3 a. Findes der **Dampmaskine, Eksplosionsmotor** eller anden **mekanisk Kraft**?
(Er der Eksplosionsmotor, udfyldes et Oplysningskema.)
 - b. I **Træbearbejdningsvirksomheder** maa Antallet af Høvlebænke og Specifikation af Maskinerne opgives.
 - 4 a. Hvor stor Afstand er der til nærmeste Nabobygning med **haardt Tag**?
 - b. " " " " " " " " " " **Straatag**?
- Anm.: Af Hensyn til rigtig Beregning af Kontingentet er det absolut nødvendigt, at begge Afstandsspørgsmaalene besvares. Afstande indtil 200 m maa opgives med nøjagtigt Maal. Afstande derover skrives blot over 200 m.
 - 5 a. Findes der **Lynafleder** efter Netsystemet?
 - b. Hvilket **Firma** har udført Anlægget og hvilket **Aar**?
 6. **Har denne Ejendom før været forsikret her og under hvilket Police Nr.?**

Denne Forretning har vi foretaget som redelige og samvittighedsfulde Mænd.

Bemærk:

I Henhold til Vedtægtens § 16 træder enhver lovlig holdt Vurdering i Kraft ved Vurderingsforretningens Underskrift, naar Forsikringssummen ikke overstiger 40.000 Kr., medens Risikoen for Forsikringer med højere Forsikringssum først begynder at løbe fra Policens Udstedelsesdag.

H. A. Mogensen Vurderingsmænd. *V. A. Gjeller* Carl Kjøfsted Rekvirent.

Gebyr:
Til Vurderingsmændene 6 Kr. 00 Ø.
" Branddirektøren 1 " 00 "
7 Kr. 00 Ø.

Til foranstaaende Vurdering har jeg intet at bemærke.

[Signature]
Branddirektor.

Grundrids med Afstand mellem Bygningerne og Oplysning om Brandmure. Uforsikrede Bygninger maa ogsaa anføres.

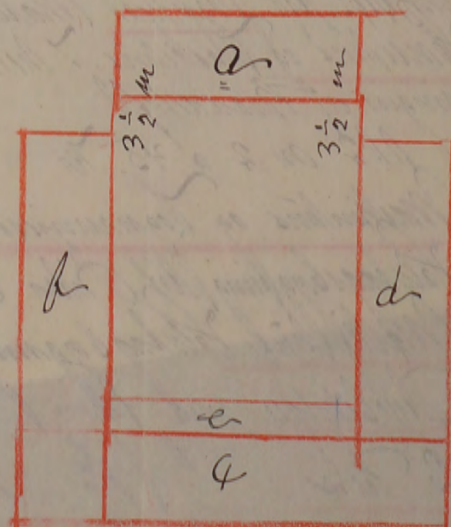
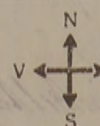

Grundridsfarver: Haardt Tag - Rødt. Straatag - Blaat el. Sort. Bræddevægge med haardt Tag - Gult.

Alle til en Ejendom hørende Bygninger optages baade i Beskrivelse og Grundrids, selv om ikke alle Litra omvurderes.

Police Nr. 135

Bornholms Amt Distrikt.

Nr. i G. B. 43820

Ejer Gaardejer Karl H. Hofsted

Olsker 135

Matr. Nr. 34a i 30' Lvgd. Lynggaard By, Olsker Sogn,
fra 1 Juli 1922 Vurdering

Bedrift Genforsikring Lb. Nr. Kr.

Litra	Bygningernes Benyttelse	Mur	Tag	Forsikringssum			
a	Indboelse	Gdm.	Tegl	6.900			
b	Hald	"	Pop.	8.310			
c	Lade & Port	"	"	3.490			
d	Udhus	"	"	4.000			
e	Indkørselsporte			150			
f	Afbeholder	Brd.	"	150			
Hegn etc.							
				23.000			

Afstand Nabo m haardt Tag fra Litra

Anm.

Bornholms Amt Distrikt

Ø. B.
Ank. 22. JUL-1922
Besv:

Grundrids

for Pol. Nr. 135, Matr. Nr. 34a af 30 Lvgd Lynggaard By.

Olsker Sogn, Ejer: Karl H. Hofsted

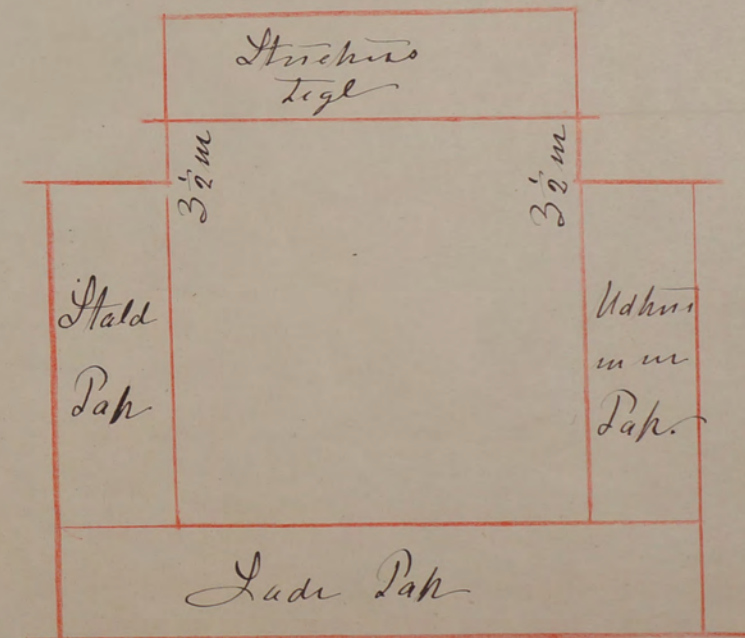

Parieret

1a. 6.900. 2. 1.98
 2. 16.100. 4. 6.44.
 23.000. 7.82 24
 48. - 20-8-18. - 2300. 3.91 24

Lid 180 Østifternes Brandforsikring R. 31.000 Kr.

Denne Begæring kan kun benyttes, hvis Ejendommen er vurderet i de sidste 10 Aar, og der ikke efter Vurderingen er foretaget Om- eller Tilbygning.

Sum	69 000	Lb. Nr.	6255
Pr. 2	57-10	T.pr.	17-40
Tils.	B	Stp.	-60
11 JULI 1944		lalt	18-00

Police Nr. 136 *Bornholms Amts Distrikt*

Matr. Nr. 17 a-c af 13 Syd By *Olshus* Sogn. Vejnavn og Nr. (eller Ejendommens Navn) *Smidegaard*

Ejer *Guardjur Julius Mogensen* Navn (kun sædvanligt benyttet Fornavn eller Forbøgstav anføres) *Smidegaard Olshus 1111* Bopæl *11 NOV. 1944* Postadresse *Tariferet 10/44*

29 JUN 1944 B

BEGÆRING

PRISSTIGNINGS-FORHØJELSE

Undertegnede Ejer af nævnte Ejendom begærer her ved Forsikringssummen forhøjet som anført. — Forhøjelsen skyldes alene Byggeudgifternes Stigning siden den sidst foretagne vedtægtsmæssige Vurdering.

Forhøjelsen maa mindst være 10 %. Den samlede Sum for større Forsikringer ansættes til hele Tusinde Kroner. Summerne for de enkelte Litra eller Genstande afrundes til hele Hundrede Kroner.

Saa vel jeg selv som Brandforsikringen er berettiget til senere at kræve Forsikringssummen ændret ved Vurdering efter Vedtægtsens almindelige Bestemmelser. Policen vedlægges.

Smidegaard den 22-6-1944

J. Mogensen
Ejerens Underskrift.

I Tilfælde af Skade erstattes kun den virkelige Værdi i Brandens Øjeblik.

* Disse Rubrikker udfyldes efter Policen. — Ny Sum maa anføres for hvert Litra. Alle særskilt beliggende Bygninger, Maskiner og andet Inventar skal være anført i Policen for at være forsikret. Derimod er Vand-, Gas- og elektriske Installationer, Støbegods, Centralvarmeanlæg og sædvanligt Bygningsinventar medforsikret uden særlig Specifikation paa Policen.

Litra	Benyttelse	Ydermure	Tag	Bygningernes*	
				Gl. Sum	Ny Sum
				Kr.	Kr.
a	<i>Lüchhus</i>	<i>Sten</i>	<i>Skiffer</i>	17400	25600
b	<i>Stald</i>	<i>Belon</i>	<i>Pap</i>	7600	10100
c	<i>Stald og Lade</i>	<i>do</i>	<i>do</i>	16600	22100
d	<i>Lade</i>	<i>Tue</i>	<i>do</i>	7200	9600
e	<i>Hönehüs</i>	<i>Belon</i>	<i>do</i>	1600	1600

Efter Vurdering af *24 Juli 1940* var tidligere Sum: *50600*

Ejendommens samlede Forsikringssum bliver: *69000*

Nedenstaaende Rubrikker udfyldes af Vurderingsmanden.

- Hvilke Haandværk eller Næringsbrug drives i Ejendommen? *Landbrug*
- Afstand til nærmeste Nabobygning*. Afstande indtil 30 Meter opgives med nøjagtigt Maal.
 - med haardt Tag? *ov. 100* Meter, maalt fra Litra.....
 - med Straatag? *ov. 200* Meter, » » »
* Ved Ejendom med baade haardtækte og straatækte Bygninger skal Afstanden maales fra straatækt Litra.
- Er Skorstene, Bagerovne og Ildsteder lovlige? *ja*
- Er der Lynafleder efter Netsystemet paa alle straatækte Bygninger? *-*
- Kan der ydes Nedsættelse for brandsikret Etageadskillelse i Staldbygning? *0* %
Besvares med Angivelse af % - jfr. Tarifens Regler.
- Benyttes der Dampmaskine, Forbrændingsmotor eller anden mekanisk Kraft? *Nej*

GRUNDRIDS. Farver: Haardt Tag = Rødt. Straatag = Blaat eller Sort. Bræddevægge med haardt Tag = Gult.

N.
↑

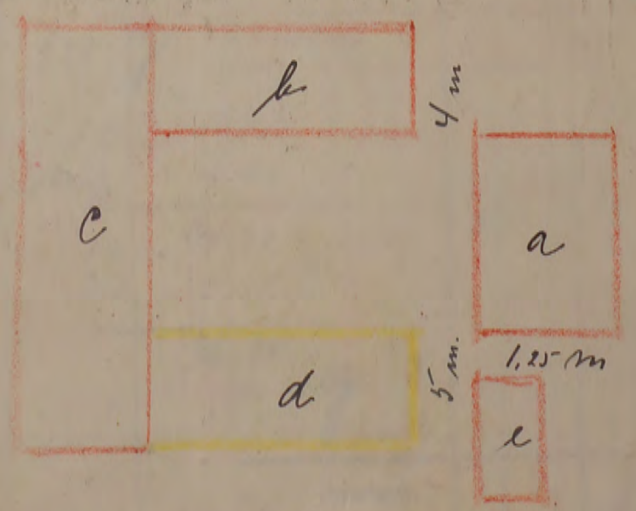

Tarifieringspørgsmaalene og Grundridset er besvaret og udfyldt af undertegnede efter Oplysningerne i den sidste Vurdering af Ejendommen.

Forhøjelsen er indført i Vurderingsprotokollen.

Olshus den 23 Juni 1944

H. Gjeller
Vurderingsmand.

Prisstignings-Forhøjelsen er indført i Branddirektoratets Protokol/Kartotek.

Lobbech den 26-6-1944

Martin Blom
Branddirektor.

Maal mellem Bygningerne maa anføres i Meter. Brandmure maa angives. Uforsikrede Bygninger maa anføres.

R. 18.400 Kr.

Fundamenter, elektrisk Installation og Støbegods m. m., der medforsikres, anføres under den Bygning, hvori de findes.

Police Nr. 136 Amtet *Norhøved* Distrikt. Tariferet-10/40

Aar 1940 den 24. Juli har undertegnede Vurderingsmænd foretaget nedenstaaende Beskrivelse og Vurdering til Indtegning

i Østifterne tilhørende



Tidl. stempel kr. 2.40

Police nr. 136-B.1.

Østifternes Brandforsikring

Oprettet i 1889 i henhold til lov af 12. april s. år

forsikrer herved i henhold til vedtægten, således som den af foreningens generalforsamling med justitsministeriets godkendelse til enhver tid er affattet, indtil en forsikringssum: 97 000 kroner. Præmie halvårlig: f. t. 91 kr. 90 øre.

Forsikringstager: Hr. gårdejer Jul. Mogensen

Forsikringssted: matr. nr. 17a og 17c Olsker sogn, "Smedegård"

Forsikringsgenstande: bygninger m. y., nemlig: kroner.

a	Stuehus	gdm & skifer	33 500
b	Stald	beton & pap	13 900
c	Stald og lade	do & do, jern	29 600
d	Lade	træ & pap	13 300
e	Brøndehus	beton & do	1 700
f	Hønsehus	træ & do	2 000
I litra c: Malkemaskinanlæg med motor			3 000

Denne forsikring omfatter ethvert direkte tab, som tilføjes de forsikrede genstande ved:

- a) Ildsvåde, lynnedslag, eksplosion af lys- og kogegas samt af dampkedler og forbrændingsmotorer, dog selve den eksploderende genstand undtaget, medmindre særlig forsikring herfor er tegnet, og
- b) slukning, nedrivning eller anden forsvarlig foranstaltning for at forebygge eller begrænse en ildsvåde eller ved, at genstandene bortkommer ved tyveri eller på anden måde under branden, samt
- c) huslejetab i hårdttækte beboelsesejendomme og lignende som følge af ildsvåde. For andre ejendomme kun mod særlig forsikring.

Forsikringen vedbliver at løbe, indtil den forandres eller ophæves.

Østifternes Brandforsikring, den 31. oktober 1949.

Handwritten signature: Niels Jørgen

Branddirektør
Rentier
Marcus Blem
Strandvejen 45, Rønne
Tlf. Rønne 951 x

1A.-2. 49. 16.000. 30588.

Totalsum
or hvert
Litra
Kr.

18400

7600

16600

7000

12000

9392

Overføres...

50000

* Haardt Tag paalagt Straatag skrives, f. Eks. Plader paa Straa.
Dels haardt Tag og dels Straatag skrives, f. Eks. Plader og Straa.
12 A. 1.1940, 10.000. 42579.

Vend om!

R. 18.400 Kr.

Fundamenter, elektrisk Installation og Støbegods m. m., der medforsikres, anføres under den Bygning, hvori de findes.

Police Nr. 136 Hornbøden Amts al Distrikt.

Tariferet-10/40

Aar 1940 den 24 Juni har undertegnede Vurderingsmænd foretaget nedenstaaende Beskrivelse og Vurdering til Indtegning

i Østifternes Brandforsikring af Bygningerne paa Matr. Nr. 17 m 2 af 13 Slagel By Slaker Sogn

tilhørende Guardsjer (Stilling) Gulind Mogenssen (Navn) Vejnavn og Nr. (eller Ejendommens Navn).

Sundsgaard (Høvel) 13 Bllings (Postadresse) Ejer tillige af Police Nr. (Har Ejeren ikke andre Forsikringer skrives: Nej).

8 m 10

Bygningernes							Specifikation af medforsikrede Fundamenter, elektrisk Installation og Støbegods m. m.	Værdi for hver Bygning og hver Genstand Kr.	Totalsum for hvert Litra Kr.
Litra	Anvendelse; Indretning, Udstyrelse m. v. og Areal	Fagantal	Længde	Dybde	Højde	Ydermure			
			Meter	Meter	Meter				
a	<u>Skurkita</u> Grundmuret Bygning opført paa Betonfundament med Koldesinder det hele i Skens helt mur af br. Mur. Vinkelbyg af Skiffer. Løstskagen inrettet til Væbner for forsikret for 12.400 Kr. forløjjes til 124 m ² af 132 Kr.	6	13,10	9,55	3,58	br. Mur Skiffer		16400 800 400 150 150	18400
b	<u>Skuldebygning</u> Grundmuret Bygning fundamenter og Mure af Beton, Vinkelbyg af Pap for forsikret for 5800 Kr. forløjjes til 116 m ² af 65 Kr.	9	12,80	6,80	2,50	Beton Pap			7600
c	<u>Skuld og Løndebygning summe</u> Bygningerne som Litra b. for forsikret for 12100 Kr. forløjjes til 296 m ² af 60 Kr.	15	31,30	9,50	3,00	Beton Pap			16600
d	<u>Løndebygning</u> Hornbøden og tørskole opført paa Betonfundament, lav Tagopbygning af Pap, for forsikret for 3800 Kr. forløjjes til 190 m ² af 38 Kr.		17,00	11,10	3,00	Hornbøden Pap			7200
e	<u>Hornbøden. Galstubsbygning. Mure af Beton, Tag af Pap, for forsikret for 900 Kr. forløjjes til 36 m² af 34 Kr.</u>		9,00	4,00	2,50	Beton Pap			1200
Bygningerne er ikke forandret siden forrige Vurdering 12 Juni 1938 (7 m)							929	9	
Udvidede Forsikrings Sum 35000 Kr.							150	4142	
Forsikrings Sum 50.000 Kr.							362	518	
								3624	
									50000

Litra Nr. 3497
Dato 6 AUG. 1940
Tils. D.
Tilf. 9-89

Postindks. 21 NOV. 1940

* Haardt Tag paalagt Straatag skrives, f. Eks. Plader paa Straa.
Dels haardt Tag og dels Straatag skrives, f. Eks. Plader og Straa.

Vend om!

Bygningernes								Specifikation af medforsikrede Fundamenter, elektrisk Installation og Støbe-gods m. m.	Værdi for hver Bygning og hver Genstand Kr.	Totalsum for hvert Litra Kr.
Litra	Anvendelse; Indretning, Udstyrelse m. v. og Areal	Fagantal	Længde Meter	Dybde Meter	Højde Meter	Ydermure	Tag			
								Overført...		
									Ejendommens samlede Forsikringssum bliver Kr. 500000	

- Hvilke Haandværk eller Næringsbrug drives i Ejendommen?
Landsbrug
- Er Skorstene, Bagerovne og Ildsteder lovlige?
Ja
- a. Findes der Dampmaskine, Eksplosionsmotor eller anden mekanisk Kraft?
(Er der Eksplosionsmotor, udfyldes et Oplysningskema).
b. I Træbearbejdningsvirksomheder maa Antallet af Høvlebænke og Specifikation af Maskinerne opgives.
Nej
- a. Hvor stor Afstand er der til nærmeste Nabobygning med haardt Tag?
b. » » » » » » » » » Straatag?
over 200 Meter, maalt fra Litra.....
over 200 » » » »
Anm.: Af Hensyn til rigtig Beregning af Præmien er det absolut nødvendigt, at begge Afstandsspørgsmaal besvares. Afstande indtil 200 m maa opgives med nøjagtigt Maal. Afstande derover skrives blot over 200 m.
- a. Findes der Lynafleder efter Netsystemet?
b. Hvilket Firma har udført Anlægget og hvilket Aar?
Nej
- Har denne Ejendom før været forsikret her og under hvilket Police-Nr.?
186

Denne Forretning har vi foretaget som redelige og samvittighedsfulde Mænd.

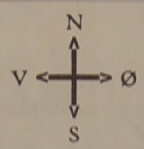

Grundrids med Afstand mellem Bygningerne og Oplysning om Brandmure. Uforsikrede Bygninger maa ogsaa anføres.

Skjeller Vurderingsmænd. *A. Jensen* Vurderingsmænd. *Juil Mogenssen* Rekvirent.

Gebyr:	Fra Foreningen		Af Ejeren	
	Kr.	Øre	Kr.	Øre
Til Vurderingsmændene ..	8	00		
» Branddirektøren	1	00		
For Beskrivelsen	2			
» Ny Forsikring				
Ialt ...	11	00		

Til foranstaaende Vurdering har jeg intet at bemærke.

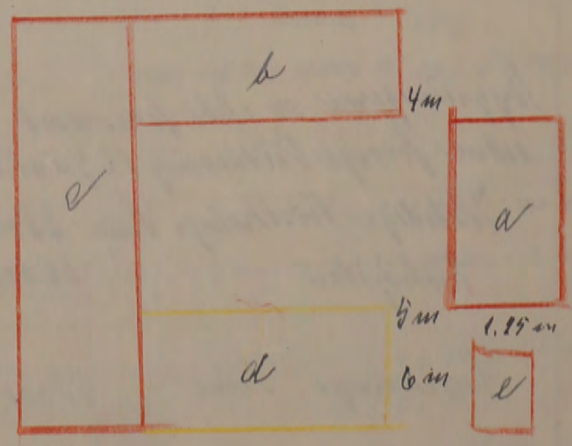

Grundridsfarver: Haardt Tag = Rødt. Straatag = Blaåt eller Sort. Bræddevægge med haardt Tag = Gult.

Alle til en Ejendom hørende Bygninger optages baade i Beskrivelse og Grundrids, selv om alle Litra ikke omvurderes.

R. 5.000 Kr.

Hver Vurdering forsynes med Grundrids; Fundamenter, Støbegods, elektrisk Installation og andre Genstande, der medforsikres, anføres under den Bygning, hvori de findes.

60
Kb 19 JUN 1923
Best.

Police Nr.

136

Bornholm

Amts

Distrikt

Indtaget

Aar 1923 den

17 Juni

har undertegnede Vurderingsmænd foretaget nedenstaaende Beskrivelse og Vurdering til Indtegning

i Østifternes Brandforsikring af Bygningerne paa Matr. Nr. 132

af

By

Sluis

Sogn

tilhørende

Gaardeier Julius Mogensen

(Stilling)

(Fulde Navn)

; tidligere Ejer var

Bygningernes								Specifikation af Fundamenter, Støbegods, elektrisk Installation o. a. Genstande, der medforsikres, under hvert Litra	Værdi for hver Bygning og hver Genstand Kr.	Totalsum for hvert Litra Kr.
Litra	Indretning og -Anvendelse; Loft, Gulv, Udstyrelse m. v.	Fagantal	Længde Meter	Dybde Meter	Højde Meter	Ydermure er af:	Tag er af:			
a	Stueetage indrettet til Boldestue med 5 Værelser, Køkken, Toilet og Bad. I alle Værelser er gipsede Væggene og Bræddegulve. Der er et ind- skæp med Malings og Papirer. Der findes 4 Værelses- sæbe og 2 Støkker af Brand- sten. 127 m ² 100	6	130	950	300	6	Sten	Lige	12700	
1 b	Vadbygning Indrettet til Linnedvask, Kælbekke og Sæbe. Der findes Bræddegulv og Gule af Botten, Piben og Brandsten. 116 m ² 250 Kr.	9	1750	680	250			Beton Pap	5800	
er	Vold og Vadbygning Indrettet til Godstale, Linnedvask og Vade. Der findes Bræddegulv og Piben gule. 296 m ² 41 Kr.	3	3130	950	3			Beton Pap	12100	
d	Vadbygning Børnetale, Sæbe, og Vognstene 190 m ² 25	17	1120	3				Brædder Pap	3800	
		1	13300	3				3-99		
		(3-800) 2	21700	7+502				16-52		
			35000					20-51		
		9-42								
								Overføres . .	37100	

Vend om!

Police Nr. 136

Bornholms Amts - Distrikt.

Nr. i G. B. 71604

Ejer Gaardens Lidel. Chr. Kofod Mogensen

Ølster

Matr. Nr. 17^a 17^c i 13 Selvegaard By Ølster Sogn,
fra 1^a Lidel 19 22. Vurdering 12/6. 23.

Bedrift _____ Genforsikring Lb. Nr. _____ Kr. 5.000

Litra	Bygningernes Benyttelse	Mur	Tag	Forsikringssum	
a.	Deboelse	Gdm.	Skifer	6.900	12.400
b.	Stald, Vognport, Vaskemis	Stk.	Pop.	3.600	5800
c.	To-3 Potteslald & Roemis	Stk.	"	6.300	12.100
d.	Lade Vognstue	Fra	"	2.600	3.800
e.	Hønschis				900
Hegn etc.					
				<u>19.400</u>	<u>35.000</u>

Afstand Nabo a 100 m haardt Tag fra Litra _____
" 200 - Straatag _____

Anm. _____

Bornholms Amt - Distrikt

Ø. B.
Ank. 22. JUL. 1922
Besv: _____

Grundrids

for Pol. Nr. 136, Matr. Nr. 17^a af 13 Selvegaard By.

Ølster Sogn, Ejer: Julius Chr. H. Mogensen

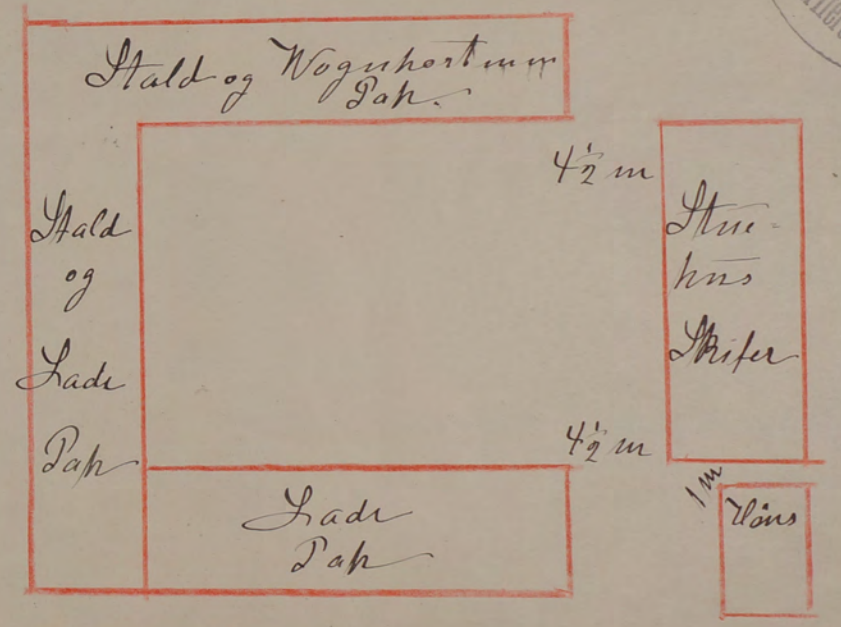

10. 6900. 2. 1.38
 2. 12500. 4. 500.

 19400 6.38
 3.19. 400

48. - 20-8-18. - 2000.

1.60 2.60 Østifternes Brandforsikring R. 48.800 Kr.

Denne Begæring kan kun benyttes, hvis Ejendommen er vurderet i de sidste 10 Aar, og der ikke efter Vurderingen er foretaget Om- eller Tilbygning.

Sum	122.000	Lb. Nr.	11718
Pr. 1-2.	18990	T.pr.	43 60
T. gr. 4	14250	Stp.	1 60
	21 2 1949	Ialt	45 20

Police Nr. 145 Matr. Nr. 11a af 7 Lejd. Ejer Hs. Gaardjer Marius Nielsen
 Bomholms Ams 1 Distrikt. Oleker Sogn. Vejnavn og (eller Ejendommens Navn) Blusholmsgade Bopæl Postadresse m. Slingez
 W.P. Tariferet - 4/49

BEGÆRING OM PRISSTIGNINGS-FORHØJELSE

Undertegnede Ejer af nævnte Ejendom begærer her ved Forsikringssummen forhøjet som anført. — Forhøjelsen skyldes alene Byggeudgifternes Stigning siden den sidst foretagne vedtægtsmæssige Vurdering eller Prisstigningsbegæring. Forhøjelsen maa mindst være 10 %. Den samlede Sum for større Forsikringer ansættes til hele Tusinde Kroner. Summerne for de enkelte Litra eller Genstande afrundes til hele Hundrede Kroner.

Saa vel jeg selv som Brandforsikringen er berettiget til senere at kræve Forsikringssummen ændret ved Vurdering efter Vedtægtens almindelige Bestemmelser. Policen vedlægges.

Oleker den 25 Jan 1949.
 Marius Nielsen
 Underskrift.

I Tilfælde af Skade erstattes kun den virkelige Værdi i Brandens Øjeblik.

* Disse Rubrikker udfyldes efter Policen. — Ny Sum maa anføres for hvert Litra. Alle særskilt beliggende Bygninger, Maskiner og andet Inventar skal være anført i Policen for at være forsikret. Derimod er Vand-, Gas- og elektriske Installationer, Støbegods, Centralvarmeanlæg og sædvanligt Bygningsinventar medforsikret uden særlig Specifikation paa Policen, med mindre Genstandene er forsikret som Løse.

Litra	Benyttelse	Ydermure	Tag	Bygningernes*	
				Gl. Sum Kr.	Ny Sum Kr.
a.	Tuehus	Sten	Tegl	27000	44500
b.	Lald	Beton	do	12500	20600
c.	Lald	do	do	22400	36900
d.	Lald	do	do	9200	15200
e.	Maskin- og Brandhus	do	Pap.	2900	4800

Efter Vurdering af 19 Novbr. 1941 var tidligere Sum: 74000
 Prisstign. Beg. Ejendommens samlede Forsikringssum bliver: 122000

Nedenstaaende Spørgsmaal og Grundrids besvares og udfyldes af Vurderingsmanden

Specifikation af alle Træbearbejdnings-Maskiner med Angivelse af Litra, hvori de findes. Antal Høvlbænke maa ligeledes opgives.

Spaangivende Maskiner		Save og ikke spaangivende Maskiner	
Antal	i Litra	Antal	i Litra
a. Fræsemaskiner		a. Baandsave	
b. Høvlmaskiner		b. Rundsave	
c. Kehlmaskiner		c. Boremaskiner	
d. Kombinerede Maskiner		d. Stemmemaskiner	
e. Afrette- eller Oprettmaskiner		e. Høvlbænke	
f. Andre lignende Maskiner		f. Andre Save og lignende Maskiner	
g.		g.	
h.		h.	
i.		i.	
Spaangivende Maskiner ialt:		Save, Høvlbænke og ikke spaangivende Maskiner ialt:	

- Hvilke Haandværk eller Næringsbrug drives i Ejendommen? Landbrug
 - Afstand til nærmeste Nabobygning*. Afstande indtil 30 Meter opgives med nøjagtigt Maal.
 - a. med haardt Tag? ca. 100 Meter, maalt fra Litra
 - b. med Straatag? ca. 200 Meter, " " "
 - Er Skorstene, Bagerovne og Ildsteder lovlige? ja
 - Er der Lynafleder efter Netsystemet paa alle straaetækte Bygninger? -
 - Kan der ydes Nedsættelse for brandsikret Etageadskillelse i Staldbygninger? 0 % af Litra. Besvares med Angivelse af % - jfr. Tarifens Regler.
 - Benyttes der Dampmaskine, Forbrændingsmotor eller anden mekanisk Kraft? Art Stj. Størrelse HK*
- * Er Drivkraft installeret i flere Bygninger, maa Opgivelse ske for hvert Litra.

GRUNDRIDS. Farver: Haardt Tag = Rodt. Straatag = Blaat eller Sort. Bræddewægge med haardt Tag = Gult.

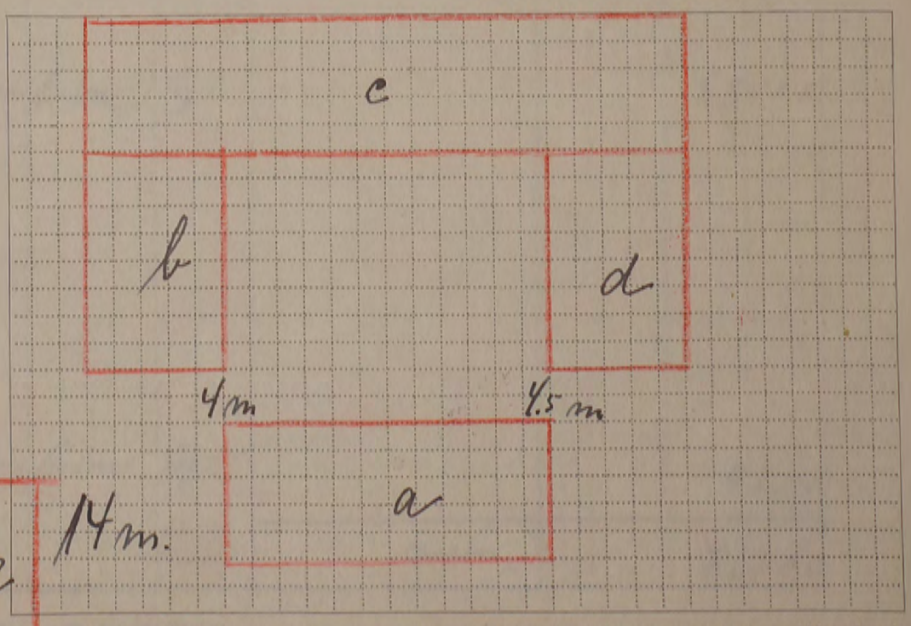

Tariferingsspørgsmaalene og Grundridset er besvaret og udfyldt af undertegnede efter Oplysningerne i den sidste Vurdering af Ejendommen.

Forhøjelsen er indført i Vurderingsprotokollen.
 Oleker den 25 Jan 1949.
 Vurderingsmand.

Prisstignings-Forhøjelsen er indført i Branddirektoratets Protokol/Kartotek.
 Rønne den 26-1-1949.
 Branddirektor.

Maal mellem Bygningerne maa anføres i Meter. Brandmure maa angives. Uforsikrede Bygninger maa anføres.

80

bil 180

R. 34400 Kr. Tariferet-4/42

Alle til en Ejendom hørende Bygninger optages baade i Beskrivelse og Grundrids, selv om alle Litra ikke omvurderes.

28 NOV 1941 B

Police Nr. 145 Borndalens Amts 1ste Distrikt

Sum	74.000	Lb. Nr.	12301
Præmie	68-60	Tillpr.	30-10
Tills.	B.	Stp.	-80
5 DEC. 1941		lalt	30-90

Aar 1941 den 22. December har undertegnede Vurderingsmænd foretaget nedenstaaende Beskrivelse og Vurdering til Indtegning

i Østifternes Brandforsikring af Bygningerne paa Matr. Nr. 114 af 7 Sløgd By Sogn

tilhørende Guardsvej Navn (kun sædvanligt benyttet Fornavn eller Forbogsstaver anføres) Marita Sørensen Vejnavn og Nr. Bladholddagvej 4 (eller Ejendommens Navn).

Bladholddagvej Bopæl for Allinge Postadresse Ejer tillige af Police Nr.

9 - 9 DEC. 1941 B		Bygningernes 4823				225		Specifikation af medforsikret 1) Elektrisk Installation, Støbegods og lign. 2) Maskiner, Motorer, Butiksinventar og lign.	Sum for hver Bygning og hver Genstand Kr.	Sum for hvert Litra Kr.
Litra	Anvendelse; Etagehøjde, Indretning, Udstyrelse m. v. og Areal samt Pris pr. m ² .	Længde de	Dybde de	Ydermure	Tag*					
a	<u>Stuehus</u> Gründmuret Bygning opført paa Betonfundament, 1 Stue med Stue af bi. Stue. Vindskelbyg af Cement Fuld tegl. Indrettet i 7 Værelser 2 Køkkener, Høkkon og Spisekammer i begge Køkkener er trappegang til Loftet. Bræddeløfter og Gipsvæg. Loftet overalt. Alle Værelser er godt indlyst. Paa Loftet er 6 Værelser med Gipsvæg og Bræddeløfter. Under Bygningen er 80 m ² Vælder af Beton. 3 Skoddearealer af bi. Stue, i Høkkon indlagt Vand	Meter	Meter							
	178 m ² a 150 Kr.	20,30	8,80	bi Stue tegl				28000		
b	<u>Gründmuret Skaldbygning</u> opført paa Betonfundament og Stue af Beton med Vindskelbyg af bi tegl. Indrettet til Byggers, Vognport og Ustøskald. I hele Bygningen er Bræddeløft, Gips af Beton og Fliser, god Skaldindretning									
	197 m ² a 64 Kr.	20,90	8,75	Beton tegl				18500		
c	<u>Gründmuret Skaldbygning</u> samme Byggenmaade som b. Indrettet til Svine og Korbald samt Lade. I Skaldene er Bræddeløft og Kolongüle									
	373 m ² a 60 Kr.	39,30	9,50	Beton tegl				22400		
d	<u>Gründmuret Ladebygning</u> samme Byggenmaade som c. Indrettet til Tærskport, Lade, Vognport og Ustøskald, i 5 Trug er Bræddeløft, i hele Bygningen Kolongüle.									
	183 m ² a 50 Kr.	20,40	8,20	Beton tegl				9200		
Overføres...									71100	

12. - 150

*) Haardt Tag paalagt Straatag skrives Plader paa Straa. Dels haardt Tag og dels Straatag skrives Plader og Straa.
1) Elektrisk Installation m. v. tillægges Bygningens Sum. 2) Maskiner m. v. opføres efter og føres ud med samlet Sum for hvert Litra.

Vend om!

Bygningernes						Specifikation af medforsikret 1) Elektrisk Installation, Støbegods og lign. 2) Maskiner, Motorer, Butiksinventar og lign.	Sum for hver Bygning og hver Genstand Kr.	Sum for hvert Litra Kr.
Litra	Anvendelse; Etagehøjde, Indretning, Udstyrelse m. v. og Areal samt Pris pr. m ² .	Længde	Dybde	Ydermure	Tag*			
		Meter	Meter			Overført...	71100	
	<u>Maskin og Korrespondens</u> Fremadvisnik og Mies af Udon har tagrejning af Brædder og Pap, uden Gulv eller Loft. 116 m ² u. 25. Hm				<u>Blom Pap</u>		2900	

Ejendommens samlede Forsikringssum bliver Kr. 74000

1. a. Er Ejendommen nybygget? *Nej*

b. Overføres den nu fra andet Selskab?
(Udmeldelsesbegæring m. m. maa vedlægges. Skal Forsikringen ikke træde i Kraft straks, maa Dato herfor anføres).

c. Har den hidtil været forsikret her? *Ja Patisin 145*

2. Hvilke Haandværk eller Næringsbrug drives i Ejendommen?
Landbrug

3. Er Skorstene, Bagerovne og Ildsteder lovlige?

4. Afstand til nærmeste Nabobygning* - Afstande indtil 30 m opgives med nøjagtigt Maal.

a. med haardt Tag? *over 100 Meter, maalt fra Litra*

b. med Straatag?
* Ved Ejendom med baade haardtækte og straaetækte Bygninger skal Afstanden maales fra straaetækt Litra.

5. a. Er der Lynafleder efter Netsystemet? *Nej*

b. » » » paa alle straaetækte Bygn.?

6. Kan der ydes Nedsættelse for brandsikret Etageadskillelse i Staldbygning?
.....%
Besvares med Angivelse af % jfr. Tarifens Regler.

I. Benyttes der Dampmaskine, Forbrændingsmotor eller anden mekanisk Kraft?
(Motorskema maa udfyldes, hvis Skema ikke tidligere er indsendt).

a. Drivkraftens Art?

b. » Størrelse?

* Er Drivkraft installeret i flere Bygninger, maa Opgivelse ske for hvert Litra.

GRUNDRIDS. Farver: Haardt Tag = Rødt. Straatag = Blaat eller Sort. Bræddevægge med haardt Tag = Gult.

N.
↑
#

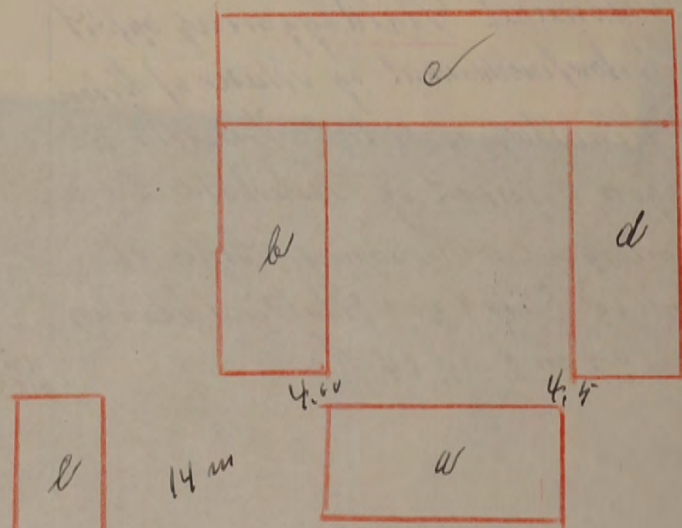

Maal mellem Bygningerne maa anføres i Meter. Brandmure maa angives. Uforsikrede Bygninger maa anføres.

Denne Forretning har vi foretaget som redelige og samvittighedsfulde Mænd, og erklærer vi, at Forsikringssummen er ansat til Bygningernes virkelige Værdi.

V. Kjeller Vurderingsmænd. *A. Gunn* Vurderingsmænd. *Marcus Blum* Rekvisitent.

Gebyr:	Fra Foreningen		Af Ejeren	
	Kr.	Ore	Kr.	Ore
Til Vurderingsmændene	17	50	17	50
» Branddirektøren	7	50		
For Beskrivelsen	2	00		
» Ny Forsikring				
Ialt....	16	50	17	50

Foranstaaende Vurdering har jeg gennemset og intet fundet at bemærke.

Marcus Blum
Branddirektor.

Er alle Maskiner anført i Beskrivelsen, er Specifikation her ikke nødvendig.

Matr. Nr. 11^a af 7' Slugd. By Olstø Sogn

tilhørende Gdjen Marius Nielsen

R. 18.400

Bygningernes				
Litra	Benyttelse	Ydermure	Tag	Forsikrs.sum
a.	Beboelse	Gdm.	Tegl	16.000
b.	Skald, Lo, Vognport m.m.	Bet.	"	8.000
c.	Swine-, Kestald, Lade, Lo	"	"	17.000
d.	Lade, Hønsstus m.m.	"	"	7.000
e.	Veranda		Pap	800
	Høbegods			1.200
				50.000
Forsikringssum ialt				50.000

Ny
Gebyr noteret

1 - 18.000 - 3 - 5-40
2 - 32.000 - 10 - 32-00
50.000
37-40

18.70
MB

Nærværende Skema er udfyldt af H. A. Mogensen

den 27 Juni 1923.

Underskrift.

Pol. Nr. 145 Bornholms Amt n. Distr.

- Hvilke Haandværk eller Næringsbrug drives i Ejendommen? Landbrug
- a. Findes der Dampmaskine, Eksplosionsmotor eller anden mekanisk Kraft? Nei. (Er der Eksplosionsmotor, udfyldes et Oplysningskema.)
- b. I Træbearbejdningsvirksomheder maa Antallet af Høvlbænke og Specifikation af Maskinerne opgives, samt i hvilket Litra de findes. findes ikke
- a. Hvor stor Afstand er der til nærmeste Nabobygning med haardt Tag? Over 100 Meter, maalt fra Litra a
b. Hvor stor Afstand er der til nærmeste Nabobygning med Straatag? 110 " " " "
Anm.: Afstande indtil 200 m maa opgives med nøjagtigt Maal. Afstande derover skrives blot: over 200 m.
- a. Findes der Lynafleder efter Netsystemet? Nei
- b. Hvilket Firma har udført Anlægget og hvilket Aar? _____

Grundrids: med Afstand mellem Bygningerne og Oplysninger om Brandmure. Uforsikrede Bygninger maa ogsaa anføres.

Materialens 13,50 m.
lang 7,75 bred af
Botten og Granit
med Gabetag er
inforsikret.

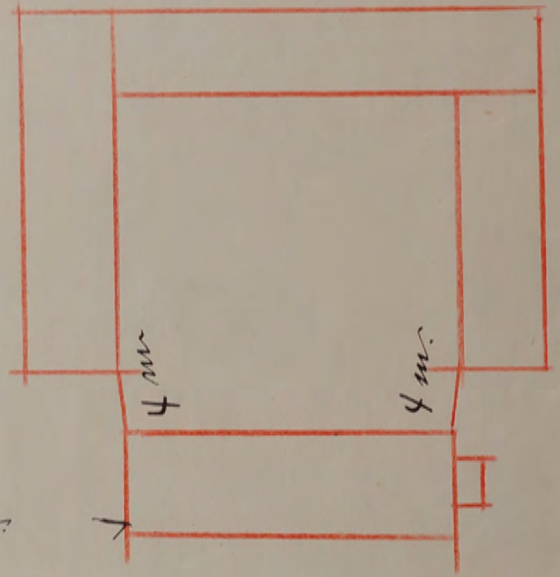

Grundridsfarver: Haardt Tag - Rødt. Straatag - Blaat el. Sort. Bræddevægge m. haardt Tag - Gult.

Police Nr. 145

Bornholms Amt - Distrikt.

Nr. i G. B. 57.886

Ejer Gaardejer Marius Nielsen

12301
41942
Afgang

Olstø 145

Matr. Nr. 11^a i 7' Selvejersgaard. Olstø By, 7 Sogn,

fra 1. Juli 1923. Vurdering _____

Bedrift _____ Genforsikring Lb. Nr. 1540 Kr. 18.400

Litra	Bygningernes Benyttelse	Mur	Tag	Forsikringssum			
a.	Beboelse	Gdm	Tegl	16.000			
b.	Skald, Lo, Vognport m.m.	Bet	"	8.000			
c.	Swine-, Kestald, Lo & Lade	"	"	17.000			
d.	Lade, Hønsstus, Pillestue m.m.	"	"	7.000			
e.	Veranda		Pap	800			
	Høbegods			1.200			