

Østifternes Brandforsikring
Vurderingssager 1889-1954, Olsker sogn

Tidligere Erhvervsarkivet i Aarhus nu (2021) i Viborg)

Fotograferet på Rigsarkivet 20. oktober 2021 -

Jesper Vang Hansen
<https://bornholmerting.dk>

Selvejergårdene:
police 5-65

Side – Police nr. – matrikel – adresse – yderligere oplysninger

002 - 5 – matrikel 14a – 10 slg. Sjølegaard
017 - 11 – matrikel 29a – 25. slg. Valnøddegaard
032 - 13 – matrikel 31a – 27. slg. Risegaard
053 - 15 - matrikel 34a – 30. slg. Lynggaard - kun 1908-1912
057 - 18 - matrikel 36a - 32. slg. Nygaard
073 - 19 – matrikel 37a – 33. slg. Pilegaard
090 - 30 – matrikel 43a – 4. vg. Søndre Kirkebogaard
100 - 37 – matrikel 8a – 4. Slg. Gl. Skovgaard
108 - 38 – matrikel 10a – 6. Slg. Munkegaard
123 - 39 – matrikel 11a – 7. Slg. Blaaoltsgaard
127 - 40 – matrikel 13a – 9. Slg. Bridesenggaard
142 - 44 – matrikel 20a – 16. slg. Bækkegaard
165 - 57 – matrikel 40a-40d – 1. vornedgd Brøddegaard
183 - 58 – matrikel 42a – 3. Vornedgd. Ndr. Kirkebogård
202 - 65 – matrikel 5a – 1. slg. Lille Vedbygrd

80

bill. 2.00

Østifternes Brandforsikring 20 R. 16.000 Kr.

Denne Begæring kan kun benyttes, hvis Ejendommen er vurderet i de sidste 10 Aar, og der ikke efter Vurderingen er foretaget Om- eller Tilbygning.

| | | | |
|-------------|--------|---------|-------|
| Sum | 80-000 | Lb. Nr. | 3783 |
| Pr. B | 89-50 | T.pr. | 11-- |
| Pr. A | 67-20 | Stp. | -80 |
| 12 SEP 1947 | | Alt | 11-80 |

Police Nr. 5
 Matr. Nr. 14 a af Ljalezana By Olsker Sogn. Vejnavn og Nr. (eller Ejendommens Navn)
 Ejer Th. Gaardjer Carl H. Schjørring Ljalezana m. Allinge

BEGÆRING
 OM
PRISSTIGNINGS-FORHØJELSE

Undertegnede Ejer af nævnte Ejendom begærer her ved Forsikringssummen forhøjet som anført. — Forhøjelsen skyldes alene Byggeudgifternes Stigning siden den sidst foretagne vedtægtsmæssige Vurdering.

Forhøjelsen maa mindst være 10 %. Den samlede Sum for større Forsikringer ansættes til hele Tusinde Kroner. Summerne for de enkelte Litra eller Genstande afrundes til hele Hundrede Kroner.

Saa vel jeg selv som Brandforsikringen er berettiget til senere at kræve Forsikringssummen ændret ved Vurdering efter Vedtægtens almindelige Bestemmelser. Policen vedlægges.

Olsker den 23 Aug 1947

Carl H. Schjørring
 Ejerens Underskrift.

I Tilfælde af Skade erstattes kun den virkelige Værdi i Brandens Øjeblik.

* Disse Rubrikker udfyldes efter Policen. — Ny Sum maa anføres for hvert Litra. Alle særskilt beliggende Bygninger, Maskiner og andet Inventar skal være anført i Policen for at være forsikret. Derimod er Vands, Gas- og elektriske Installationer, Støbegods, Centralvarmeanlæg og sædvanligt Bygningsinventar medforsikret uden særlig Specifikation paa Policen.

| Bygningernes* | | | | | |
|---|----------------------|----------|------|-------------|------------|
| Litra | Benyttelse | Ydermure | Tag | Gl. Sum Kr. | Ny Sum Kr. |
| a | Lüchhus | Bdv. | Vegl | 20800 | 30000 |
| b | Vognport, Hestestald | do | do | 13100 | 17000 |
| c | Lald | Kelm | do | 12600 | 15600 |
| d | Küggchus, Hørepport | Bdv | do | 13500 | 17400 |
| Efter Vurdering af 17 Marts 1944 var tidligere Sum: | | | | 60000 | |
| Ejendommens samlede Forsikringssum bliver: | | | | | 80000 |

Tariferingssspørgsmaalene og Grundridset er besvaret og udfyldt af undertegnede efter Oplysningerne i den sidste Vurdering af Ejendommen.

Forhøjelsen er indført i Vurderingsprotokollen.

Olsker den 23 Aug 1947

W. Gjeller
 Vurderingsmand.

Prisstignings-Forhøjelsen er indført i Branddirektoratets Protokol/Kartotek.

Løkke den 29-8-1947

Marcus Blum
 Branddirektor.

- Nedenstaaende Rubrikker udfyldes af Vurderingsmanden.
- Hvilke Haandværk eller Næringsbrug drives i Ejendommen? *Landbrug*
 - Afstand til nærmeste Nabobygning.
 Afstande indtil 30 Meter opgives med nøjagtigt Maal.
 a. med haardt Tag? *132* Meter, maalt fra Litra *a*
 b. med Straatag? *171* Meter, » » » *c*
* Ved Ejendom med baade haardtækte og straatækte Bygninger skal Afstanden maales fra straatækt Litra.
 - Er Skorstene, Bagerovne og Ildsteder lovlige? *Ja*
 - Er der Lynafleder efter Netsystemet paa alle straatækte Bygninger? *-*
 - Kan der ydes Nedsættelse for brandsikret Etageadskillelse i Staldbygning? *0%*
Besvares med Angivelse af % - jfr. Tarifens Regler.
 - Benyttes der Dampmaskine, Forbrændingsmotor eller anden mekanisk Kraft? *Nej*

GRUNDRIDS. Farver: Haardt Tag - Rødt. Straatag - Blaåt eller Sort. Bræddevægge med haardt Tag - Gult.

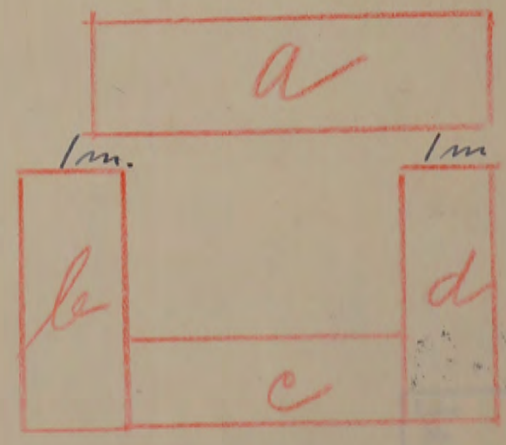

Maal mellem Bygningerne maa anføres i Meter. Brandmure maa angives. Uforsikrede Bygninger maa anføres.

R. 10.300 Kr.

Denne Blanket benyttes til Anmeldelse ved Forandring af: Tagbeklædning*, Benyttelse, Naboafstand, Nedbrydelser og lign.

Tariferings-Anmeldelse.

R. 45.000 Kr. -5 JUL 1944 B Bornholms Amts Distrikt 1 Tariferet- 10/44

Police Nr. 5 Matr. Nr. 14 a af By Olsker Sogn-Vejnavn & Nr. Gjelegaard (eller Ejendommens Navn) Ejer: H. Gaarager Carl H. Schjorring Gjelegaard m. Slinge Stilling Navn (kun sædvanligt benyttet Fornavn eller Forbogsstaver anføres) Bopæl Postadresse

Tekst.

Bygningerne bedes altid betegnet med Angivelse af: Litra, Benyttelse, Byggemaade & Forsikringssum.

13 JUL 1944

- a Stuehus Bdr. Tegl i forandret 20.800
 - b Vognspor, Hestesæde. Bdr. Straatagst Taget med og Tegl hangel paa 13.100
 - c Stald Beton, Cem. Tegl. i forandret 12.600
 - d Husehus, Kovenport Bdr. Straatagst Taget med og Tegl hangel paa 13.500
- 60.000

Saa alle Bygningerne er herefter brandfri Tag.

| | | | |
|--------|-------------|---------|------|
| Sum | 60.000 | Lb. Nr. | 6410 |
| Premie | 40.00 | Tilpr. | - |
| Tils. | B. | Stp. | - |
| | 13 JUL 1944 | akt | - |

Not. i Bogh.

Grundrids.

Grundridsfarver:

Haardt Tag = Rødt

Straatag = Blaåt el. sort

Brædevægge med haardt Tag = Gult

Afstand til nærmeste Nabobygning*:

med haardt Tag 132 m. fra Litra a

med Straatag 171 m. » » c

Ved Ejendom med baade haardttagte og straatagte Bygninger skal Afstanden maales fra straatagte Litra.

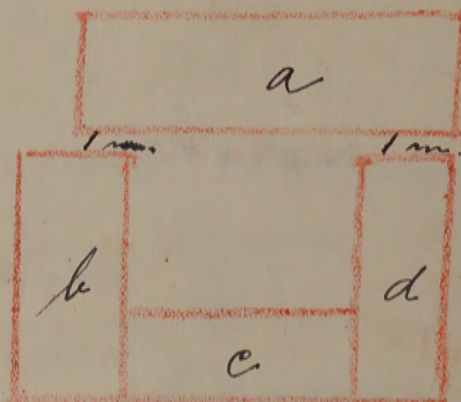

Olsker den 28. juni 1944

Branddirektør/Vurderingsmand

Ny Tarifering. (udfyldes af Hovedkontoret.)

Genforsikring: 25.000 Kr.

| | | |
|----------|-------|---|
| Løbe Nr. | T.pr. | - |
| Dato | St. | - |
| Tils. | Ialt | - |

*Ved Forandring fra Straa til haardt Tag maa det anføres, om Straataget er fuldstændig fjernet. Er det ny Tag paalagt Straataget, skrives, f. Eks: Plader paa Straa. Tagbeklædningens Art maa anføres for hver Bygning.

R. 10.300 Kr.

60

tidl 140

Østifternes Brandforsikring PRISSTIGNINGS-BEGÆRING

Denne Begæring kan kun benyttes, hvis Ejendommen er vurderet i de sidste 10 Aar, og der ikke efter Vurderingen er foretaget Om- eller Tilbygning.

| | | | |
|--------------|--------|---------|-------|
| Sum | 60.000 | Kb. Nr. | 15175 |
| V-2 Pr. | 92-90 | T.pr. | - |
| Tils. | B. | Stp. | -60 |
| 28 MRS. 1944 | | Ialt | 60 |

Police Nr. 5

Matr. Nr. 14a af 10 Lygd

Ejer Haandjes Lead Schjerring

Bornholms Amt. Not. i Bornh. Distrikt.

Olshus Sogn. R. 25.000 Kr. Vejnavn og Nr. (eller Ejendommens Navn)

Ljølsgaard Bopæl

nr. 1111 Postadresse

Tariferet- 4/44

22 MAR. 1944 B

28 MRS. 1944 ED

BEGÆRING OM PRISSTIGNINGS-FORHØJELSE

Undertegnede Ejer af nævnte Ejendom begærer her ved Forsikringssummen forhøjet som anført. — Forhøjelsen skyldes alene Byggedgifternes Stigning siden den sidst foretagne vedtægtsmæssige Vurdering.

Forhøjelsen maa mindst være 10%. Den samlede Sum for større Forsikringer ansættes til hele Tusinde Kroner. Summerne for de enkelte Litra eller Genstande afrundes til hele Hundrede Kroner.

Saa vel jeg selv som Brandforsikringen er berettiget til senere at kræve Forsikringssummen ændret ved Vurdering efter Vedtægtsens almindelige Bestemmelser.

Polisen vedlægges.

Forhøjelsen indkommer pr. 1 April.

Olshus den 17. Marts 1944.

Schjerring
Ejers Underskrift

I Tilfælde af Skade erstattes kun den virkelige Værdi i Brandens Øjeblik.

* Disse Rubrikker udfyldes efter Policen. — Ny Sum maa anføres for hvert Litra.
Alle særskilt beliggende Bygninger, Maskiner og andet Inventar skal være anført i Policen for at være forsikret.
Derimod er Vands, Gass- og elektriske Installationer, Støbegods, Centralvarmeanlæg og sædvanligt Bygningsinventar medforsikret uden særlig Specifikation paa Policen.

| Litra | Benyttelse | Ydermure | Tag | Bygningernes* | |
|--|------------------------|----------|------------|---------------|------------|
| | | | | Gl. Sum Kr. | Ny Sum Kr. |
| a | Stuehus | Badv | Tegl | 13900 | 20800 |
| b | Vognspor og Hederstald | dr | Lraa | 8800 | 13100 |
| c | Stald | Boden | GenTegl | 8500 | 12600 |
| d | Stuehus, Kjøkken | Badv. | Tegl, Lraa | 9100 | 13500 |
| Efter Vurdering af <u>29. Marts 1938</u> var tidligere Sum: <u>40300</u> | | | | | |
| Ejendommens samlede Forsikringssum bliver: <u>pr. 1. April...</u> | | | | <u>60.000</u> | |

Tariferingsspørgsmaalene og Grundridset er besvaret og udfyldt af undertegnede efter Oplysningerne i den nævnte sidste Vurdering af Ejendommen.

Forhøjelsen er indført i Vurderingsprotokollen.

Olshus den 17. Marts 1944.

S. Kjeller
Vurderingsmand.

Prisstignings-Forhøjelsen er indført i Branddirektoratets Protokol/Kartotek.

L. L. L. den 19. 3 1944

Marius Olsen
Branddirektor.

- Hvilke Haandværk eller Næringsbrug drives i Ejendommen? Landbrug
- Afstand til nærmeste Nabobygning*. Afstande indtil 30 Meter opgives med nøjagtigt Maal.
 - med haardt Tag? 132 Meter, maalt fra Litra a
 - med Straatag? 171 Meter, » » » c
* Ved Ejendom med baade haardtækte og straatækte Bygninger skal Afstanden maales fra straatækt Litra.
- Er Skorstene, Bagerovne og Ildsteder lovlige? Ja
- Er der Lynafleder efter Netsystemet paa alle straatækte Bygninger? Nej
- Kan der ydes Nedsættelse for brandsikret Etageadskillelse i Staldbygning? 0%
Besvares med Angivelse af % - jfr. Tarifens Regler.
- Benyttes der Dampmaskine, Forbrændingsmotor eller anden mekanisk Kraft? Nej

GRUNDRIDS. Farver: Haardt Tag = Rødt. Straatag = Blaat eller Sort. Bræddevægge med haardt Tag = Gult.

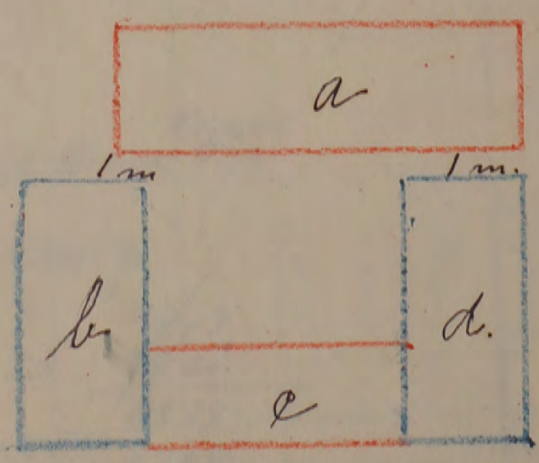

Maal mellem Bygningerne maa anføres i Meter. Brandmure maa angives. Uforsikrede Bygninger maa anføres.

R. 10.300 Kr.

0.40 bill. 1.00

Fundamenter, elektrisk Installation og Støbegods m. m., der medforsikres, anføres under den Bygning, hvori de findes.

Tariferet-4/39

14. DEC. 1938

Police Nr. 5-13-n Bornholm

Amts nr. Distrikt.

Aar 1938 den 9 December har undertegnede Vurderingsmænd foretaget nedenstaaende Beskrivelse og Vurdering til Indtegning

i Østifternes Brandforsikring af Bygningerne paa Matr. Nr. 14 a af 10 Sled By Alsted Sogn

tilhørende Ensign Hansen Skovd (Stilling) (Navn)

Ejer tillige af Police Nr.

(Har Ejeren ikke andre Forsikringer skrives: Nej.)

Skolegaard nr Allinge St. (Hjælp) (Postadresse)

| Litra | Anvendelse; Indretning & Udstyrelse m. v. | Fagantal | Længde | Dybde | Højde | Ydermure | Tag | Specifikation af medforsikrede Fundamenter, elektrisk Installation og Støbegods m. m. | Værdi for hver Bygning og hver Genstand | Totalsum for hvert Litra |
|-------|---|----------|--------|-------|-------|----------|-----|---|---|--------------------------|
| | | | | | | | | | Kr. | Kr. |
| A | Bindingsværksbygning opført paa Kalkstøbefundament. Ydermure af br. Sten og Vinkeltæg af br. Tegl. Indrullet til Beboelse i 7 Værelser, Toilett, Spisekammer og Høkkens. I hele Bygningen er der Bræddeloft i 4 Værelser underklædt med Nagspliner. Overalt Bræddegulv. Loftsdage, almindelig Loftplan. I alle Værelser er gode Udsyret og Bygningerne er gode vedligehold. | | | | | | | | | |
| | 2 Skorstensrør af br. Sten 154 m ² a 90 Kr | | | | | | | Bedre br. Sten Tegl | | 13900 |
| B | Bindingsværksbygning Kalkstøbefundament. Ydermure af br. Sten og Vinkeltæg af br. Sten. Indrullet til Materialhus og Fogegrød samt Hestestald. I hele Bygningen er der Bræddeloft. I Hestestalden Gulv af Brobygning og god Skaldindretning | | | | | | | | | |
| | 176 m ² a 50 Kr | | | | | | | Bedre Sten | | 8800 |
| C | Skaldbygning Grundmur Bygning Betonfundament og Ydermure af Beton Vinkeltæg af Cement Tegl. Indrullet til Sten og Hestald. god Skaldindretning, i hele Bygningen er Betongulv og Bræddeloft. I Hestalden er indlagt Dør | | | | | | | | | |
| | 142 m ² a 60 Kr | | | | | | | Cement Tegl | | 8500 |
| | | 10 | 13900 | 3 | 417 | | | | | |
| | | 52 | 20400 | 30 | 79.22 | | | | | |
| | | | 40300 | | | | | | | |
| | | | | | | | | | | 2519 |
| | | | | | | | | | | 83.27 |
| | | | | | | | | | | 125 |
| | | | | | | | | | | 1584 |
| | | | | | | | | | | 1709 |
| | | | | | | | | | | 66.28 |
| | | | | | | | | | Overføres... | 31400 |

Labo No. 2317 T.pr. 25-19
 14 DEC 1938 St. -40
 B. lalt: 25-59

Vend om!

| Bygningernes | | | | | | | Specifikation af medforsikrede Fundamenter, elektrisk Installation og Støbergods m. m. | Værdi for hver Bygning og hver Genstand Kr. | Totalsum for hvert Litra Kr. |
|--------------|--|----------|--------------|------------|------------|-------------------|--|---|------------------------------|
| Litra | Anvendelse; Indretning & Udstyrelse m. v. | Fagantal | Længde | Dybde | Højde | Ydermure | | | |
| | | | Meter | Meter | Meter | | | | |
| <i>d</i> | <i>Bindingsværksbygning opført paa Stangbetonfundament, Glemmurum af br. Sæm og Vindkælg af Sæm og Tegls. Endvidere til Hæggemus, Vindport Maskinhus og Røghus</i> | | | | | | | <i>Overført...</i> | |
| | <i>183 m² 450 Kr</i> | | <i>12302</i> | <i>715</i> | <i>3.2</i> | <i>Redt Tegls</i> | <i>br. Sæm Sæm</i> | | |
| | | | | | | | | <i>9100</i> | |

Ejendommens samlede Forsikringssum bliver Kr. *40300*

- Hvilke Haandværk eller Næringsbrug drives i Ejendommen? *Handbrug*
- Er Skorstene, Bagerovne og Ildsteder lovlige?
- a. Findes der Dampmaskine, Eksplosionsmotor eller anden mekanisk Kraft? (Er der Eksplosionsmotor, udfyldes et Oplysningskema). *Ny*
 b. I Træbearbejdningsvirksomheder maa Antallet af Høvlebænke og Specifikation af Maskinerne opgives.
- a. Hvor stor Afstand er der til nærmeste Nabobygning med haardt Tag? *132* Meter, maalt fra Litra *a*
 b. » » » » » » » » » » Straatag? *171* » , » » » »
 Anm.: Af Hensyn til rigtig Beregning af Kontingentet er det absolut nødvendigt, at begge Afstandsspørgsmaal besvares. Afstande indtil 200 m maa opgives med nøjagtigt Maal. Afstande derover skrives blot over 200 m.
- a. Findes der Lynafleder efter Netsystemet?
 b. Hvilket Firma har udført Anlægget og hvilket Aar? *Ny*
- Har denne Ejendom før været forsikret her og under hvilket Polic-Nr.? *Jar N=5*

Denne Forretning har vi foretaget som redelige og samvittighedsfulde Mænd.

V. Gjeller Vurderingsmænd. *A. Jensen* Vurderingsmænd. *W. Hofsch* Rekvirent.

| Gebyr: | Fra Foreningen | | Af Ejeren | |
|--------------------------|----------------|-----------|-----------|-----------|
| | Kr. | Øre | Kr. | Øre |
| Til Vurderingsmændene .. | <i>9</i> | <i>00</i> | <i>9</i> | <i>00</i> |
| » Branddirektøren..... | <i>1</i> | <i>50</i> | <i>1</i> | <i>50</i> |
| For Beskrivelsen..... | <i>2</i> | <i>00</i> | | |
| » Ny Forsikring..... | | | | |
| Ialt... | <i>12</i> | <i>50</i> | <i>10</i> | <i>50</i> |

Til foranstaaende Vurdering har jeg intet at bemærke.

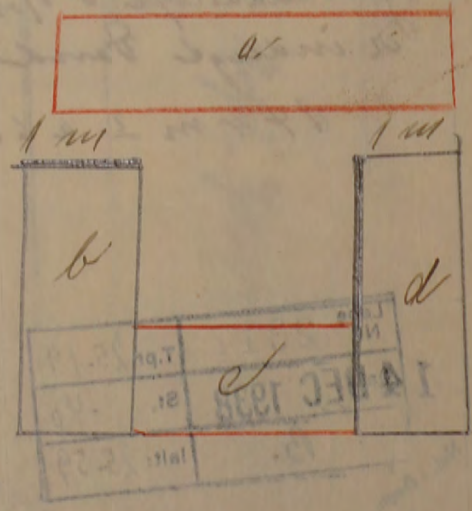
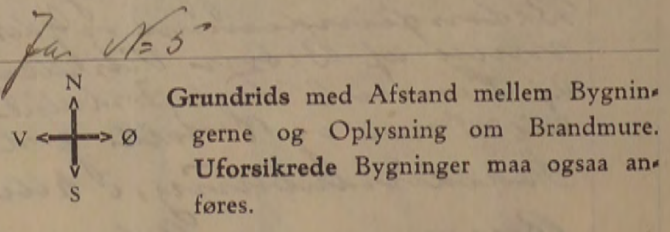

Grundridsfarver: Haardt Tag = Rødt. Straatag = Blaat eller Sort. Bræddevægge med haardt Tag = Gult.

Alle til en Ejendom hørende Bygninger optages baade i Beskrivelse og Grundrids, selv om alle Litra ikke omvurderes.

bill. 1.00 Tilbagebetaling

Tilbagebetalt d. 2. sept. 37

B. Amt N. Distr.

TARIFERINGS - MEDDELELSE.

Police Nr. 5 Matr. Nr. 14^a, 10. Glogt., "Galegaard" Oloker Sogn

Ejer: Fru Hansine Kofod

LN 10 JUL 1937 EH

Tekst:

Litra: a, Huchus, takkel m. Tegt.

Brandt. 7/7-37

Ny Tarifiering.

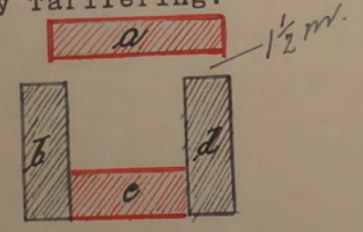

| | | | | |
|--------------|-------|--------|---|--------------|
| 10 | 10.00 | 3 | - | 3.00 |
| 42 | 20.00 | 16 1/2 | | 33.00 |
| <u>30.00</u> | | 0.90 | | 36.00 |
| | | 6.60 | | 7.50 |
| | | | | <u>28.50</u> |

| | |
|-----------------|-------|
| Løbe Nr. | T.pr. |
| Dat 2 JULI 1937 | St. |
| Tils. G. | laft: |

Tariforet - 10/37

Bornholms Branddirektorat for Østifternes Brandforsikring Telefon Aakirkeby 210

Aakirkeby, d. 7/7 1937

9 JUL 1937

Østifternes Brandforsikring Skøbelerve

Det attesteres herved at der nu paa Police nr 5 Oloker Sogn, tilkøbt Fru Hansine Kofod, er teglt og paa Litra a, Huchus

Orbødigt skrevet

Hver Vurdering forsynes med Grundforsikres, anføres under den Bygning, hvori de tilhørende

Østifternes Brandforsikring af Bygningerne paa Matr. N. 10 Glogt., "Galegaard" Oloker Sogn

Aar 1937 den 7. Sept. 1937

Police Nr. 5

Litra a

Huchus

1/2 m.

28.50

bill. 1.00

bidl. 1-00 97 Vurdering til Nedsættelse.

Hver Vurdering forsynes med Grundrids; Fundamenter, Støbegods, elektrisk Installation og andre Genstande, der medforsikres, anføres under den Bygning, hvori de findes.

Police Nr. *N:5 Rasmussen* Amts Distrikt.

Tarifieret

Aar 1930 den *1 Februar* har undertegnede Vurderingsmænd foretaget nedenstaaende Beskrivelse og Vurdering til Indtegnings

i Østifternes Brandforsikring af Bygningerne paa Matr. Nr. *140* af By *Ølshøj* Sogn

tilhørende *gaardens* *Kunins* *Lefers* *Jyllgaard* *nr. 111*
(Stilling) (Fulde Navn) (Bopæl) (Postadresse)

| Litra | Anvendelse: | Bygningernes | | | Ydermure af: | Tag af: | Tidligere Forsikringssum Totalsum for hvert Litra Kr. | Specifikation af Fundamenter, Støbegods, elektrisk Installation o. a. Genstande, der medforsikres, under hvert Litra | Nye Forsikringssummer | | |
|----------|---|--------------|--------|-------|--------------|---------|--|--|-----------------------|---|------------------------------|
| | | Fagantal | Længde | Dybde | | | | | Højde | Værdi for hver Bygning og hver Genstand Kr. | Totalsum for hvert Litra Kr. |
| <i>a</i> | <i>Træhus. Vinkellag. Brændings- gælle. Måstun af 60 Pluk. Indvold med 11 Værelser, Ender, Kjøkken og Trisekammer med tank. Røgøjer. 1 hals Røgøjer findes Bræddelag i Kjøkkens Bræddelag, i Kjøkken og Røgøjer. Gule af Støb. samt Rødder og Værelser. Duvall er god og Anvælt rødder med fuge Maling og Papul. 13 Røgøjer af 6 Pluk. 157 m² 0 65 m 13 26.75 5.75 2.80 60 Pluk Ølshøj 10780</i> | | | | | | | | | <i>10,000</i> | |
| <i>b</i> | <i>Plade og Malerarbejdning. Vinkellag. Brændingsgælle. Måstun af 60 Pluk. indvoldet i Kjøkken. 1 Røgøjer. Malerarbejdning, Ender og Røgøjer. 1 hals Røgøjer af 60 Pluk. af Røgøjer. Kjøk- kens. 116 m² 0 40 m 12 24.75 7.15 3 60 Pluk Ølshøj 7920</i> | | | | | | | | | <i>4000</i> | |
| <i>c</i> | <i>Rødder og Vinkellag. Brændingsgælle af Pluk. Indvoldet i Kjøkken med Ender og Røgøjer. 1 hals Røgøjer af 60 Pluk. af Røgøjer. Kjøk- kens. 142 m² 0 43 m 9 17.50 8.15 2.80 Pluk Ølshøj 7100</i> | | | | | | | | | <i>6100</i> | |
| <i>d</i> | <i>Rødder og Vinkellag. Brændingsgælle. Måstun af 60 Pluk. indvoldet, 1 hals Røgøjer og Ender, Kjøkken, indvoldet med samt Røgøjer. 1 hals Røgøjer af 60 Pluk. af Røgøjer. Kjøk- kens. 183 m² 0 38 m 12 22.60 7.15 3 60 Pluk Ølshøj 8200</i> | | | | | | | | | <i>6900</i> | |
| | | | | | | | Overføres . . | <i>34000</i> | Overføres . . | <i>30,000</i> | |

5.00
-75

2-61
Udb. d. 13 Mts. 30
4² 30 000 - 15 -
45.00
9.00
36.00

Vend om!

| Bygningernes | | | | | | | | | Specifikation af Fundamenter, Støbegyds, elektrisk Installation o. a. Genstande, der medforsikres, under hvert Litra | | Nye Forsikringssummer | |
|---|-------------|----------|--------|-------|-------|-----------------|------------|---|--|---|------------------------------|--|
| Litra | Anvendelse: | Fagantal | Længde | Dybde | Højde | Ydermure er af: | Tag er af: | Tidligere Forsikringssum Totalsum for hvert Litra Kr. | Overført | Værdi for hver Bygning og hver Genstand Kr. | Totalsum for hvert Litra Kr. | |
| | | | Meter | Meter | Meter | | | Overført 24000 | Overført .. | | 30000 | |
| Tidligere samlet Forsikringssum var Kr. | | | | | | | | | 24000 | | | |
| Ejendommens samlede Forsikringssum bliver Kr. 30000 | | | | | | | | | | | | |

1. Hvilke Haandværk eller Næringsbrug drives i Ejendommen?

Landbrug

2. Er Skorstene, Bagerovne og Ildsteder lovlige?

3 a. Findes der Dampmaskine, Eksplosionsmotor eller anden mekanisk Kraft?
(Er der Eksplosionsmotor, udfyldes et Oplysningsskema.)

Ja

b. I Træbearbejdningsevirsomheder maa Antallet af Høvlebænke og Specifikation af Maskinerne opgives.

4 a. Hvor stor Afstand er der til nærmeste Nabobygning med haardt Tag?

132 Meter, maalt fra Litra

b. " " " " " " Straatag?

171

Anm.: Af Hensyn til rigtig Beregning af Kontingentet er det absolut nødvendigt, at begge Afstandsspørgsmaalene besvares. Afstande indtil 200 m maa opgives med nøjagtigt Maal. Afstande derover skrives blot over 200 m.

5 a. Findes der Lynafleder efter Netsystemet?

Nej

b. Hvilket Firma har udført Anlægget og hvilket Aar?

6. Har denne Ejendom før været forsikret her og under hvilket Police Nr.?

Nej
Nr. 5

Vi erklærer herved, at vi ved denne Vurdering til Nedsættelse, der er begært af den Forsikrede, har ansat Ejendommens Bygninger til den Værdi, som vi skønner Bygningerne har i Dag, og saaledes at vi fremdeles anser denne Ejendom for at være forsikret til fuld Værdi.

Denne Forretning har vi foretaget som redelige og samvittighedsfulde Mænd.

J. A. Magnum A. Jensen
Vurderingsmænd.

Umsinkorff
Rekvirent.

Gebyr:
Til Vurderingsmand 5 Kr. 00 Øre
" " " "
" Branddirektøren " 75 "
5 Kr. 75 Øre

Grundrids med Afstand mellem Bygningerne og Oplysning om Brandmure. Uforsikrede Bygninger maa ogsaa anføres.

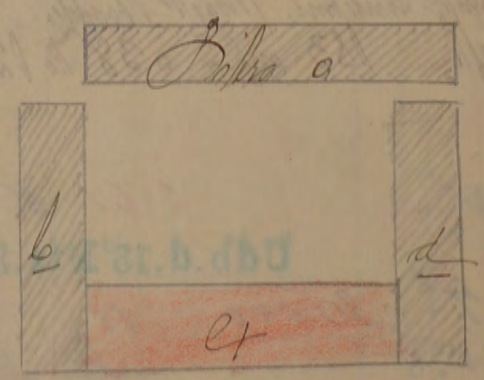
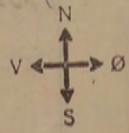

Til foranstaaende Vurdering har jeg intet at bemærke.

Branddirektør
Branddirektør.

Grundridsfarver: Haardt Tag - Rødt. Straatag - Blaat el. Sort. Bræddevægge med haardt Tag - Gult.

Alle til en Ejendom hørende Bygninger optages baade i Beskrivelse og Grundrids, selv om ikke alle Litra omvurderes.

1.00

R. 4.000 Kr.

Hver Vurdering forsynes med Grundrids; Fundamenter, Støbegods, elektrisk Installation og andre Genstande, der medforsikres, anføres under den Bygning, hvori de findes.

Ank. 27. MAAI 1924
Besv.

Police Nr. 5 B Amts Distrikt. Pariser

Aar 1924 den 19 Mai har undertegnede Vurderingsmænd foretaget nedenstaaende Beskrivelse og Vurdering til Indtegning

i Østfjernes Brandforsikring af Bygningerne paa Matr. Nr. 14 a af 10 Løvringsgade By Oslo Sogn

tilhørende Yardine Euforien Hansine Koppe (Stilling). (Fulde Navn). Ndligere Ejer var

| Litra | | Bygningernes | | | | Ydermure af: | Tag af: | Specifikation af Fundamenter, Støbegods, elektrisk Installation o. a. Genstande, der medforsikres, under hvert Litra | Værdi for hver Bygning og hver Genstand Kr. | Totalsum for hvert Litra Kr. |
|--|--|--------------|--------|-------|-------|--------------|-----------------|--|---|------------------------------|
| Indretning og Anvendelse; Loft, Gulv, Udstyrelse m. v. | | Fagantal | Længde | Dybde | Højde | | | | | |
| | | | Meter | Meter | Meter | | | | | |
| <u>a</u> | <u>Stuehus</u> indrettet til Beboelse med 5 Værelser 3 Kamre, Kjøkken og 2 Toileter samt Spisekammer. I alle Værelser er Brøddeloft og Brøddegulv med Middelgulv af Kjøkken og Toileter samt 2 Kamre hvor Gulvet er af br. Sten. Bygningen er godt udstyret med Maling og Tapeter. Der findes 3 stk. Skorsten af brændte Sten. Bygningen er godt vedligeholdt. 154 m ² a 70 kr | 13 | 26,75 | 5,75 | 2,80 | br. Sten | Sten | | 10780 | |
| <u>b</u> | <u>Stald og Materialbygning</u> indrettet til <u>Uestestald</u> <u>Wognposter</u> , <u>Materialhus</u> og <u>Unggehús</u> 176 m ² a 45 kr | 12 | 24,70 | 7,15 | 3 | br. Sten | Sten | (7.920) | 7920 | |
| <u>c</u> | <u>Staldbygning</u> indrettet til <u>Kastald</u> med <u>Toderlo</u> og <u>Loine</u> hús. I hele Bygningen er Brøddeloft og Botten gulv. 142 m ² a 50 kr | 9 | 17,50 | 8,15 | 2,80 | Br. Sten | Cement Tegel | 33.03 7100 | | |
| <u>d</u> | <u>Ludebygning</u> indrettet til <u>Korn</u> og <u>Toderlo</u> , <u>Tørskole</u> <u>Indkørselsport</u> og <u>Loine</u> hús. 183 m ² a 45 kr | 12 | 25,60 | 7,15 | 3 | br. Sten | Sten | | 8200 | |

Overføres . . . 34000

Vend om!

| Bygningernes | | | | | | | Specifikation af Fundamenter, Støbegods, elektrisk Installation o. a. Genstande, der medforsikres, under hvert Litra | Værdi for hver Bygning og hver Genstand Kr. | Totalsum for hvert Litra Kr. |
|--------------|--|----------|--------|-------|-------|-----------------|--|---|------------------------------|
| Litra | Indretning og Anvendelse; Loft, Gulv, Udstyrelse m. v. | Fagantal | Længde | Dybde | Højde | Ydermure er af: | | | |
| | | | Meter | Meter | Meter | | | | |
| | | | | | | | | Overført . . . | |
| | | | | | | | | 34000 | |

Ejendommens samlede Forsikringssum bliver Kr. **34000**

- Hvilke Haandværk eller Næringsbrug drives i Ejendommen?
Landbrug
 - Er Skorstene, Bagerovne og Ildsteder lovlige?
Ja
 - a. Findes der **Dampmaskine, Eksplosionsmotor** eller anden **mekanisk Kraft**?
(Er der Eksplosionsmotor, udfyldes et Oplysningsskema.)
Nei
 - b. I **Træbearbejdningsvirksomheder** maa Antallet af Høvlebænke og Specifikation af Maskinerne opgives.
 - a. Hvor stor Afstand er der til nærmeste Nabobygning med **haardt Tag**?
132 Meter, maalt fra Litra
 - b. " " " " " " " " " " " " **Straatag**?
171 " " " " " " " " " " " "
- Anm.: Af Hensyn til rigtig Beregning af Kontingentet er det absolut nødvendigt, at begge Afstandsspørgsmaalene besvares. Afstande indtil 200 m. maa opgives med nøjagtigt Maal. Afstande derover skrives blot over 200 m.
- Har denne Ejendom før været forsikret her og under hvilket Police Nr.?
Ja Nr 3

Denne Forretning har vi foretaget som redelige og samvittighedsfulde Mænd.

Bemærk:
I Henhold til Vedtægtens § 16 træder enhver lovlig holdt Vurdering i Kraft ved Vurderingsforretningens Underskrift, naar Forsikringssummen ikke overstiger 40.000 Kr., medens Risikoen for Forsikringer med højere Forsikringssum først begynder at løbe fra Policens Udstedelsesdag.

H. A. Mogensen Vurderingsmænd. *A. Jensen* Vurderingsmænd. *Hansini Holst* Rekvirent.

Gebyr:
Til Vurderingsmændene *10* Kr. 00 Ø.
" Branddirektøren *2* " 00 "
12 Kr. 00 Ø.

Til foranstaaende Vurdering har jeg intet at bemærke.

M. Hurimaa
Branddirektør.

Grundrids med Afstand mellem Bygningerne og Oplysning om Brandmure. Uforsikrede Bygninger maa ogsaa anføres.

Grundridsfarver:
Haardt Tag - Rødt.
Straatag - Blaat el. sort.
Bræddevægge og haardt Tag - Gult.

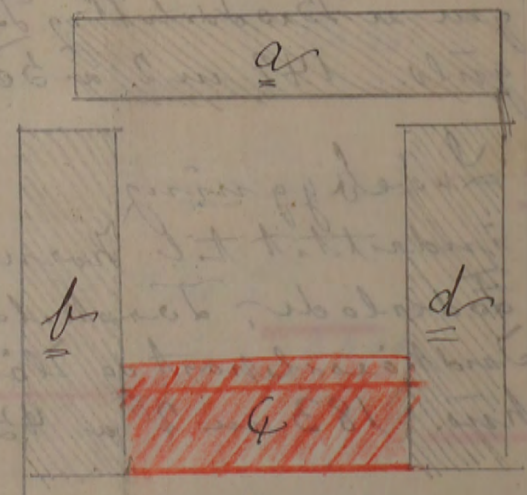

Alle til en Ejendom hørende Bygninger optages baade i Beskrivelse og Grundrids, selv om ikke alle Litra omvurderes.

Hver Vurdering forsynes med Grundrids, og Fundamenter, Støbegods, elektrisk Installation og andre Genstande, der medforsikres, anføres under den Bygning, hvori de findes.

Ø.B.
Ank. 12 APR. 1918
Besv.

Pol. Nr. 5 Bornholms Amts Distrikt.

Tarifbet.

Aar 1918 den 5 April har undertegnede Vurderingsmænd foretaget nedenstaaende Beskrivelse og Vurdering til Indtegning i „Ostifternes Brandforsikring“ af Bygningerne paa Matr. Nr. 14 a af 10 Læg By Olshøj Sogn Bornholms Amt, tilhørende Dr. Gaardens Jannus Kofod; tidligere Ejer var A. Chr. Kofod

| Litra | Bygningernes | | | | Ydermurene er af: | Taget er af: | Hvis Fundamenter, Kalkelovne, Komfurer eller andre Genstande er medforsikret, anføres dette samt Betegnelsen for hver enkelt Del under hvert Litra for sig | Værdi til Forsikring af hver Bygning og medforsikret Fundament, Støbegods, fast Inventar o. s. v. | Totalsum for hvert Litra |
|----------|--|-------------|-------------|-------------|-------------------|----------------------------|--|---|--------------------------|
| | Indretning og Anvendelse; Loft, Gulv, Udstyrelse m. v. | Fagantal | Længde | Dybde | | | | | |
| | | Meter (Al.) | Meter (Al.) | Meter (Al.) | | | | Kr. | Kr. |
| <u>a</u> | <u>Bebudsbygning.</u> Indrettet til Beboelse med 8 Værelser, 2 Hjøbsten, Forstue og Spisekammer. I alle Værelser er Brøddeloft og Brøddegulv med Urdtagelse af Hjøbsten og Forstue hvor der er Leds af Sten og Beton. Bygningen er godt vedligeholdt. Maling og Tapet samt godt vedligehold. Der findes 3 Stue 25 Cms. Skorsten af brændt Sten. 154 m ² a 45 Kr | 13 | 20,75 | 5,75 | 2,80 | Sten Sten | | 6950 | |
| <u>b</u> | <u>Stald og Materialbygning.</u> Indrettet til Vestestald, med Foderlo, Vognporte, Materialhus samt Væggeløs. Der findes god Staldindretning og tildels Brøddeloft. 176 m ² a 30 Kr | 12 | 24,70 | 7,15 | 3 | Sten Sten | | 5280 | |
| <u>c</u> | <u>Staldbygning.</u> Indrettet til Hestald med Foderlo og Drinkeløs. I hele Bygningen findes god og alsvarlig Staldindretning, Brøddeloft og Beboelseslo. 142 m ² a 35 Kr | 9 | 17,50 | 8,15 | 2,80 | Beton Sten Tegl | | 4970 | |
| <u>d</u> | <u>Ladebygning</u> Indrettet til Korn og Foderlade, Tørskels, Indkørselsport og Vinskeløs. 183 m ² a 30 Kr | 12 | 25,60 | 7,15 | 3 | Sten Sten | | 5500 | |
| | 30 | | 22700 | 10 | | 2270 | | | |
| | 1064 | | | | | | Overføres.. | 22700 | |

ret.

| Litra | Bygningernes | | | | Ydermurene er af: | Taget er af: | Hvis Fundamenter, Kakkellovne, Komfurer eller andre Genstande er medforsikret, anføres dette samt Betegnelsen for hver enkelt Del under hvert Litra for sig | Værdi til Forsikring af hver Bygning og medforsikret Fundament, Støbegods, fast Inventar o. s. v. | Totalsum for hvert Litra |
|-------|--|----------|-------------|-------------|-------------------|--------------|---|---|--------------------------|
| | Indretning og Anvendelse: Loft, Gulv, Udstyrelse m. v. | Fagantal | Længde | Dybde | | | | | |
| | | | Meter (Al.) | Meter (Al.) | Meter (Al.) | | | Kr. | Kr. |
| | | | | | | | Overført... | 22700 | |

Ejendommens samlede Forsikringssum bliver 22700

- Hvilket Haandværk eller Næringsbrug drives i Ejendommen? *Landbrug*
- Med Hensyn til Skorstene, Bagerovne og Ildsteder bemærkes, om de er lovlige? *Ja*
- Findes der **Dampmaskine, Explosionsmotor** eller anden **mekanisk** Kraft?
(Er der Explosionsmotor udfyldes et Oplysningsskema)
Nei
- Hvor mange Meter (Al.) er der til nærmeste Nabosted med **brandfrit** Tag?
" " " " " " " " **Straatag?**
Hvad benyttes **nærmeste** Nabosted til?
Er det forsikret her, og hvad er Ejerens Navn?
Nærmeste Nabosteds Pol. Nr., forsaavidt det er forsikret her?
Over 50
do
Landbrug
Ja *Uensik Nielsen*
- Har denne Ejendom før været forsikret her og under hvilket Pol.-Nr.?
Ja *Police Nr 5*

H. A. Magnus Vurderingsmænd. *A. Jensen* *J. Kjaer* Rekvirent.

Gebyr:
Til Vurderingsmændene 10 Kr. 000.
" Branddirektøren 1 " 000.
11 Kr. 000.

Grundrids med Afstand mellem Bygningerne og Oplysning om Brandmure. **Uforsikrede** Bygninger maa ogsaa anføres. N

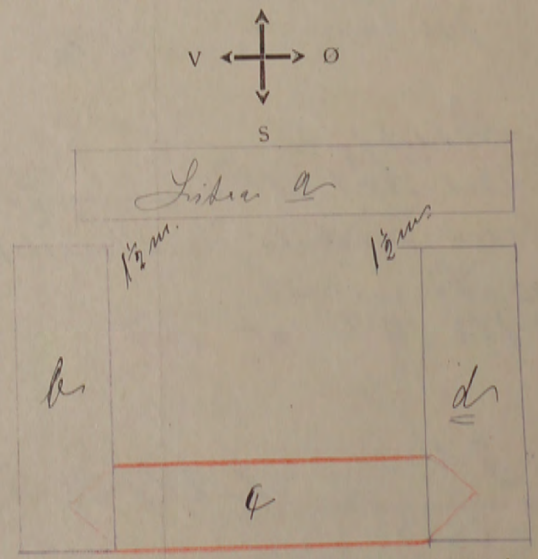

Alle til en Ejendom hørende Bygninger optages baade i Beskrivelse og Grundrids selv om ikke alle Litra omvurdes.

Tariferet.

Hver Vurdering forsynes med Grundrids, og Fundamenter, Støbegods, elektrisk Installation og andre Genstande, der medforsikres, anføres under den Bygning, hvori de findes.

Ø. B.
Ank: 26 FEB. 1912
Besv:

Pol. Nr. 5 Amts SB Distrikt.

Aar 1912 den 22 Februar har undertegnede Vurderingsmænd foretaget nedenstaaende Beskrivelse og Vurdering til Indtegning i „Østifternes Brandforsikring“ af Bygningerne paa Matr. Nr. 14^a af 10 Silvinggaard By Østua Sogn Bornholms Amt, tilhørende Andreas Oke Kjaer; tidligere Ejer var

| Litra | Bygningernes | | | | Ydermurene ere af: | Taget er af: | Hvis Fundamenter, Kakkelovne, Komfurer eller andre Genstande ere medforsikrede, anføres dette samt Værdien for hver enkelt Del | Værdi til Forsikring | Anm. |
|--------------|--|----------|--------|------------------|--------------------|--------------|--|----------------------|---|
| | Indretning og Anvendelse: Loft, Gulv, Udstyrelse m. v. | Fagantal | Længde | Dybde | | | | | |
| | | Alen | Alen | Alen | | | Kr. | Kr. | |
| <u>a</u> | <p>Struktur. Indrettet til beboelse med 10 Værelser alle med Brodeloft. I de 4 Værelser er Brodeloft, i de øvrige er Gulvet af Beton eller brændte Sten. I de 3 Værelser er malet og kaptseret.</p> <p>Der findes 2 Stk 13" samt 1 Stk 9" Skorsten af brændte Sten.</p> <p>Bygningen er godt vedligeholdt</p> <p>397 H Alen a 12 H</p> | 13 | 43 | 9 $\frac{1}{4}$ | 4 | Brændte Sten | Straa | 4764 | <p>Litra a omvurderet.</p> <p>Litra g vurderet paa Grund af Ombygning, de øvrige er uforandret.</p> |
| <u>b</u> | Ladebygning | | | | | | | 2090 | |
| <u>c</u> | <p>Skoldbygning. Indrettet til Kuskald og Svinehus samt Foderlo.</p> <p>Der findes Brodeloft over hele Bygningen og Gulv og Krybleri er af Beton og brændte Sten</p> <p>Bygningen er anstrøet og godt vedligeholdt.</p> <p>368 H Alen a 10 H</p> | 9 | 28 | 13 $\frac{1}{6}$ | 4 | Beton | Tegl | 3680 | |
| <u>d</u> | Ladebygning. | | | | | | | 2800 | |
| Overføres... | | | | | | | | 13334 | |

Vend om!

| Litra | Bygningernes | | | | Ydermurene ere af: | Taget er af: | Hvis Fundamenter, Kakkelovne, Komfurer eller andre Genstande ere medforsikrede, anføres dette samt Værdien for hver enkelt Del | Værdi til Forsikring | Anm. |
|-------|--|----------|--------|-------|--------------------|--------------|--|----------------------|------|
| | Indretning og Anvendelse; Loft, Gulv, Udstyrelse m. v. | Fagantal | Længde | Dybde | | | | | |
| | | | Alen | Alen | Alen | | Kr. | Kr. | |
| | | | | | | | Overført... | | |

Ejendommens samlede Forsikringssum bliver 13337

- Hvilket Haandværk eller Næringsbrug drives i Ejendommen?
Landbrug
- Med Hensyn til Skorstene, Bagerovne og Ildsteder bemærkes om de ere lovlige?
Ja
- Findes der **Dampmaskine, Gas- eller Petroleumsmotor** eller anden **mekanisk Kraft**?
Er Loftet i Kedelrummet af Mur eller Jern?
Hvor stor er Afstanden fra Kedlens Overkant til Loftet?
Nei
- Hvor mange Alen er der til **nærmeste** Nabosted?
Hvad benyttes dette til?
Hvad er Nabostedet tækket med?
Er Nabostedet forsikret her, og hvad er Ejerens Navn?
Nabostedets Fors. Nr., forsaa vidt det er forsikret her?
*Over 50 Alen
Landbrug.
Stuen
Ja, Jørgen Larsen
nr 80.*
- Findes der Straatag indenfor 20 Alen fra Bygningerne?
Nei
- Har denne Ejendom før været forsikret her og under hvilket Fors.-Nr.**
Ja nr 5.

Denne Forretning have vi foretaget som redelige og samvittighedsfulde Mænd.

Grundrids med Afstand mellem Bygningerne og Oplysning om Brandmure. **Uforsikrede** Bygninger maa ogsaa anføres.

H. J. Magnusen
Vurderingsmænd.

Chr. Rostved
Rekvirent.

Gebyt:
Til Vurderingsmændene 3 Kr. 50 0.
" Branddirektøren " 50 "
4 Kr. 00 0.

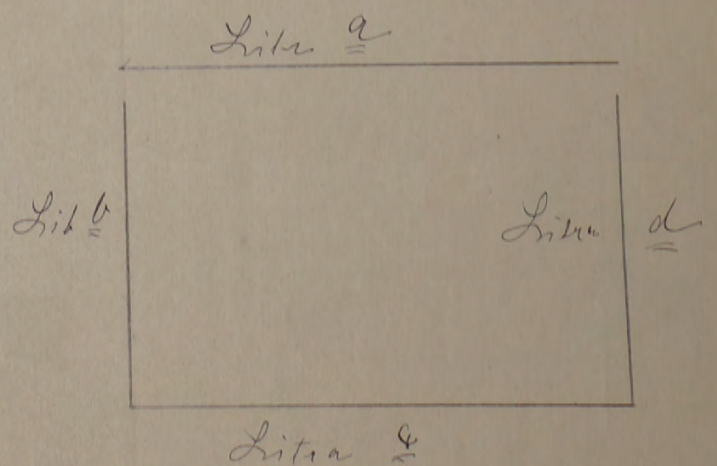

Police-Nr. 5

Børsdalens Amts Distrikt

Nr. i L. B. 56

Ejer Guardsjet ~~...~~ James Hofords Enke, Nanine

LØSER

Matr.-Nr. 14^a i 10 Selvgjergaard By, Osby Sogn

fra 1/4 1906. Vurd. 22 1/2 5/4 18 1/5 24

"Selvgjergaard" - 4^a 6 8.4.000

| Bygningerne. | Mure. | Tag. | Fag. | Værdi. |
|-----------------------------|---------|-------|------|-----------------------------|
| a. Stuehus | gdm | Skraa | 13 | Kr. 2600 4764 6950 10.780 |
| b. Lade, Skald-Materialhuus | Blv. m. | " | 11. | 2090 5280 7.920 |
| c. Ivarsh. Skald | Beton | Ornt | 8 | 1750 3680 4970 7.100 |
| d. Skald Skuehuus | Blv. m. | Skraa | 12 | 2800 5500 8.200 |
| Uden for Bygn. | | | | |
| Inventar: | | | | |
| | | | | 10.240 13.334 22.700 34.000 |

Afstand til Nabo 0.50 Al., Nr.

P. u. _____

Denne Begæring kan kun benyttes, hvor Ejendommen er vurderet i de sidste 10 Aar, og der ikke efter Vurderingen er foretaget Om- eller Tilbygning.

| | | | |
|------------|-------|--------|-------|
| Sum | 63000 | Lb-Nr. | 1438 |
| 1-2. Pr. | 48-00 | T.-pr. | 13-90 |
| Tils. | 13 | Stp. | -40 |
| 8 MAJ 1942 | | Ialt | 14-30 |

Police Nr. 11 *Marskalous* Amts 1ste Distrikt. *R. 27.000 Kr. Not. i Bogh.*

Matr. Nr. 29a af 25 Høje Øster Sogn. Vejnavn og Nr. (eller Ejendommens Navn)

Ejer Gaardsgaard Hans M. Kjeller Valvedsgaard per tegl

Stilling Navn (kun sædvanligt benyttet Fornavn eller Forbogsstav anføres) Bopæl Postadresse

30 APR 1942

9-6 MAJ 1942
BEGÆRING
OM
PRISSTIGNINGS-FORHØJELSE

Undertegnede Ejer af nævnte Ejendom begærer her ved Forsikringssummen forhøjet som anført. — Forhøjelsen skyldes alene Byggeudgifternes Stigning siden den sidst foretagne vedtægtsmæssige Vurdering.

Forhøjelsen maa mindst være 10%. Den samlede Sum for større Forsikringer ansættes til hele Tusinde Kroner. Summerne for de enkelte Litra eller Genstande afrundes til hele Hundrede Kroner.

Saa vel jeg selv som Brandforsikringen er berettiget til senere at kræve Forsikringssummen ændret ved Vurdering efter Vedtægtsens almindelige Bestemmelser. Policen vedlægges.

Øster den 23 April 1942

Hans M. Kjeller
Ejers Underskrift

I Tilfælde af Skade erstattes kun den virkelige Værdi i Brandens Øjeblik.

* Disse Rubrikker udfyldes efter Policen af Ejeren. — Ny Sum maa anføres for hvert Litra. Alle særskilt beliggende Bygninger, Maskiner og andet Inventar skal være anført i Policen for at være forsikret. Derimod er Vands, Gas- og elektriske Installationer, Støbegods, Centralvarmeanlæg og sædvanligt Bygningsinventar medforsikret uden særlig Specifikation paa Policen.

| Bygningernes* 4958 253 | | | | | |
|--|--------------------------------------|----------|------|---------|--------|
| Litra | Benyttelse | Ydermure | Tag | Gl. Sum | Ny Sum |
| | | | | Kr. | Kr. |
| a | Stuehus beboelse | bi. Høje | Tegl | 18900 | 22900 |
| b | Staldbygning <i>beboelse</i> | bi. Høje | Græs | 5700 | 6800 |
| c | Stald og Ladebygning <i>beboelse</i> | bi. Høje | Græs | 15900 | 19800 |
| d | Ladebygning | bi. Høje | Græs | 5300 | 6400 |
| e | Staldbygning <i>beboelse</i> | bi. Høje | Græs | 5700 | 6800 |
| f | Vandkøles | Brødder | Pap | 500 | 500 |
| Efter Vurdering af <i>beboelse</i> 1940 var tidligere Sum: | | | | 52000 | |
| Ejendommens samlede Forsikringssum bliver: | | | | | 63000 |

Tariferingspørgsmaalene og Grundridset er besvaret og udfyldt af undertegnede efter Oplysningerne i den nævnte sidste Vurdering af Ejendommen.

Forhøjelsen er indført i Vurderingsprotokollen.

Øster den 23 April 1942

A. Jensen
Vurderingsmand.

- Hvilke Haandværk eller Næringsbrug drives i Ejendommen? *Ladning*
- Afstand til nærmeste Nabobygning*. Afstande indtil 30 Meter opgives med nøjagtigt Maal.
 - med haardt Tag? *1000* Meter, maalt fra Litra.....
 - med Straatag? *1000* Meter, » » »

* Ved Ejendom med baade haardtækte og straatækte Bygninger skal Afstanden maales fra straatækt Litra.
- Er Skorstene, Bagerovne og Ildsteder lovlige? *Ja*
- Er der Lynafleder efter Netsystemet paa alle straatækte Bygninger? *Ja*
- Kan der ydes Nedsættelse for brandsikret Etageadskillelse i Staldbygning? *0%*
Besvares med Angivelse af %-fr. Tarifens Regler.
- Benyttes der Dampmaskine, Forbrændingsmotor eller anden mekanisk Kraft? *Ja*

GRUNDRIDS. Farver: Haardt Tag * Rødt. Straatag * Blaat eller Sort. Bræddewægge med haardt Tag * Gult.

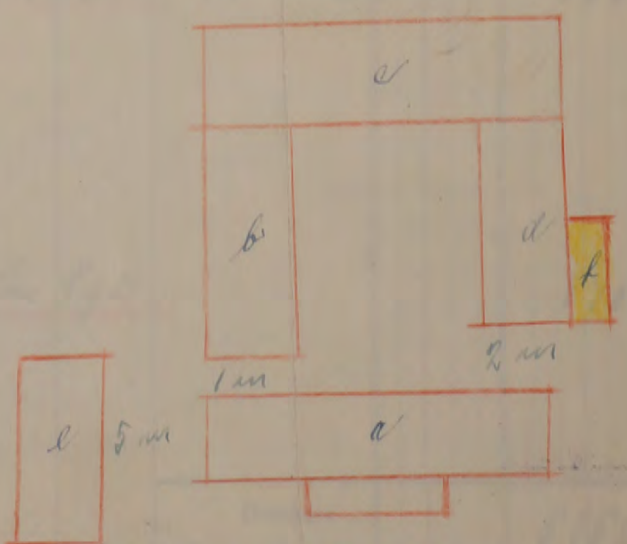

Prisstignings-Forhøjelsen er indført i Branddirektoratets Protokol/Kartotek.

Lobbek den 26-4- 1942

Marcus Olsen
Branddirektor.

Maal mellem Bygningerne maa anføres i Meter. Brandmure maa angives. Uforsikrede Bygninger maa anføres.

20

tidl. 1.65

R. 19.700 Kr.

Fundamenter, elektrisk Installation og Støbegods m. m., der medforsikres, anføres under den Bygning, hvori de findes.

18. MAR. 1940 B

Police Nr. 11

Norskeholms

Amts... Distrikt.

Tariferet-4/40

Aar 1940 den 6. Marts

har undertegnede Vurderingsmænd foretaget nedenstaaende Beskrivelse og Vurdering til Indtegning

i Østifternes Brandforsikring af Bygningerne paa Matr. Nr. 29 af 25 Selve By Næker Sogn

tilhørende Guardsjer Klaus M. Jørgensen

Vejnavn og Nr. (eller Ejendommens Navn).

Valnøddesgade post tjem 4

Ejer tillige af Police Nr. (Har Ejeren ikke andre Forsikringer skrives: Nej).

7. m. 45

| HM 19 m. HS. 1940 KH | | Bygningernes | | | | 4576 | 64 | Specifikation af medforsikrede Fundamenter, elektrisk Installation og Støbegods m. m. | Værdi for hver Bygning og hver Genstand Kr. | Totalsum for hver Litra Kr. | | | | | | | | | | | | | | | | | | | | |
|--|--|--------------|--------|-------|-------|--------------|-----|---|---|-----------------------------|---|------|----|--------|----|-------|--|-------|--|-------|--|--|-----|------|--|--|-----|-------|--|--|
| Litra | Anvendelse; Indretning, Udstyrelse m. v. og Areal | Fagantal | Længde | Dybde | Højde | Ydermure | Tag | | | | | | | | | | | | | | | | | | | | | | | |
| | | | Meter | Meter | Meter | | | | | | | | | | | | | | | | | | | | | | | | | |
| a | <u>Støbtæppe</u> Bindingsværksbygning opført paa Kampeskensfundamentet b. Skov. Glemmevej, Vinkelbyg af Yern. for forsikret for 16000 Kr. forløjjes nu til 186 m ² a 100. Kr. | 14 | 30,00 | 4,70 | 3,00 | b. Skov Yern | | 4 Kompiser 1 Mønsterv | 18600 200 100 | 18900 | | | | | | | | | | | | | | | | | | | | |
| b | <u>Staldbygning</u> Bindingsværksbygning opført paa Kampeskensfundamentet b. Skov. Mølle, Vinkelbyg af tegl. for forsikret for 6000 Kr. forløjjes nu til 142 m ² a 40. Kr. | 11 | 21,60 | 6,60 | 2,80 | b. Skov Tegl | | | | 6700 | | | | | | | | | | | | | | | | | | | | |
| c | <u>Staldbygning</u> Halvdelen sammen bygget som b. den anden halvdel Grundmuren paa Betonfundamentet b. Skov b. St. Mølle og over det hele Vinkelbyg af tegl for forsikret for 18400. forløjjes nu til 318 m ² a 50. Kr. | 17 | 36 | 9,10 | 3,40 | b. Skov Tegl | | | | 15900 | | | | | | | | | | | | | | | | | | | | |
| d | <u>Ladebygning</u> Bindingsværksbygning opført paa Kampeskensfundamentet b. Skov. Mølle, Vinkelbyg af tegl. for forsikret for 4700 Kr. forløjjes nu til 133 m ² a 40. Kr. | 10 | 21,20 | 6,80 | 2,80 | b. Skov Tegl | | | | 5800 | | | | | | | | | | | | | | | | | | | | |
| e | <u>Staldbygning</u> samme bygget som Litra d. Indrettet til hvidehøns med Brøddeloft og Kølbrønd. for forsikret for 4800. Kr. forløjjes nu til 144 m ² a 50. Kr. | 10 | 20,70 | 6,50 | 2,50 | b. Skov Tegl | | | | 6700 | | | | | | | | | | | | | | | | | | | | |
| <table border="1"> <tr> <td>1.</td> <td>18900</td> <td>4</td> <td>7,56</td> </tr> <tr> <td>2.</td> <td>33.100</td> <td>11</td> <td>36,41</td> </tr> <tr> <td></td> <td>52000</td> <td></td> <td>43,97</td> </tr> <tr> <td></td> <td></td> <td>226</td> <td>5,90</td> </tr> <tr> <td></td> <td></td> <td>364</td> <td>38,07</td> </tr> </table> | | | | | | | | | 1. | 18900 | 4 | 7,56 | 2. | 33.100 | 11 | 36,41 | | 52000 | | 43,97 | | | 226 | 5,90 | | | 364 | 38,07 | | |
| 1. | 18900 | 4 | 7,56 | | | | | | | | | | | | | | | | | | | | | | | | | | | |
| 2. | 33.100 | 11 | 36,41 | | | | | | | | | | | | | | | | | | | | | | | | | | | |
| | 52000 | | 43,97 | | | | | | | | | | | | | | | | | | | | | | | | | | | |
| | | 226 | 5,90 | | | | | | | | | | | | | | | | | | | | | | | | | | | |
| | | 364 | 38,07 | | | | | | | | | | | | | | | | | | | | | | | | | | | |
| Overføres... | | | | | | | | | 51800 | | | | | | | | | | | | | | | | | | | | | |

Nr. 3666 T.pr. 1.52
 Dato 19 MRS. 1940 St. - - 20
 Tils. B. Ialt: 1-72 M

Vend om!

| Litra | Anvendelse; Indretning, Udstyrelse m. v. og Areal | Bygningernes | | | | | | Specifikation af medforsikrede Fundamenter, elektrisk Installation og Støbegods m. m. | Værdi for hver Bygning og hver Genstand Kr. | Totalsum for hvert Litra Kr. |
|---|--|--------------|--------|-------|-------|----------|----------------|---|--|---------------------------------|
| | | Fagantal | Længde | Dybde | Højde | Ydermure | Tag | | | |
| | | | Meter | Meter | Meter | | | Overført... | | 51500 |
| | <p><i>A. Hønsbæk</i> <i>Halvtagsbygning, Betongulv, Bræddewægge, Kladdtag af Brædder og Pap for formlængde 500. Ltr. vægthvis repareret til 25 m² og 20. Kr.</i></p> | | | | | | <i>200 Pap</i> | | | 500 |
| | <p><i>Bygningerne er ikke forandret siden forrige Værdiansættelse 18. januar 1938</i></p> <p><i>Hidtidige forsikrings Sum 44500. Kr. Forhøjelse 7500. Forsikrings Sum 52000</i></p> | | | | | | | | | |
| Ejendommens samlede Forsikringssum bliver Kr. | | | | | | | | | | 52000 |

- Hvilke Haandværk eller Næringsbrug drives i Ejendommen?
Landbrug
- Er Skorstene, Bagerovne og Ildsteder lovlige?
Ja
- a. Findes der Dampmaskine, Eksplosionsmotor eller anden mekanisk Kraft?
(Er der Eksplosionsmotor, udfyldes et Oplysningsskema).
b. I Træbearbejdningsvirksomheder maa Antallet af Høvlebænke og Specifikation af Maskinerne opgives.
Nej
- a. Hvor stor Afstand er der til nærmeste Nabobygning med haardt Tag?
b. » » » » » » » » » » Straatag?
ovd. 200 Meter, maalt fra Litra
ovd. 200 » , » » » » »
Anm.: Af Hensyn til rigtig Beregning af Præmien er det absolut nødvendigt, at begge Afstandsspørgsmaal besvares. Afstande indtil 200 m maa opgives med nøjagtigt Maal. Afstande derover skrives blot over 200 m.
- a. Findes der Lynafleder efter Netsystemet?
b. Hvilket Firma har udført Anlægget og hvilket Aar?
Nej
- Har denne Ejendom før været forsikret her og under hvilket Police-Nr.?
11

Denne Forretning har vi foretaget som redelige og samvittighedsfulde Mænd.

Viggo Kjeller *A. Jensen* *Hans Kjeller*
 Vurderingsmænd. Rekvisent.

| Gebyr: | Fra Foreningen | | Af Ejeren | |
|--------------------------|----------------|-----|-----------|-----|
| | Kr. | Øre | Kr. | Øre |
| Til Vurderingsmændene .. | 7 | 00 | | |
| » Branddirektøren | | 75 | | |
| For Beskrivelsen | 2 | | | |
| » Ny Forsikring | | | | |
| Ialt ... | 9 | 75 | | |

Til foranstaaende Vurdering har jeg intet at bemærke.

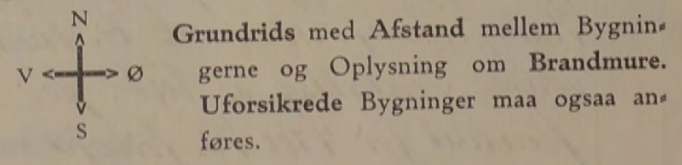

Grundridsfarver: Haardt Tag - Rødt. Straatag - Blaat eller Sort. Bræddewægge med haardt Tag - Gult.

Alle til en Ejendom hørende Bygninger optages baade i Beskrivelse og Grundrids, selv om alle Litra ikke omvurderes.

0.20 Ligt 1.40

R. 14.500 Kr.

Fundamenter, elektrisk Installation og Støbegods m. m., der medforsikres, anføres under den Bygning, hvori de findes.

31. JAN. 1938 B

Police Nr. 11 Roskilde Amt Roskilde Distrikt.

Tarifferet-4/38

Aar 1938 den 20. Januar har undertegnede Vurderingsmænd foretaget nedenstaaende Beskrivelse og Vurdering til Indtegning

i Østifternes Brandforsikring af Bygningerne paa Matr. Nr. 29 a af By Oksø Sogn

tilhørende Gaardsgaard (Stilling) Vaa Kilde (Navn)
 Valueddegaard (Bopæl) 10 Tejn (Postadresse)

Ejer tillige af Police Nr. (Har Ejeren ikke andre Forsikringer skrives: Nej.)

| Litra | Anvendelse; Indretning & Udstyrelse m. v. | Fagantal | Længde | Dybde | Højde | Ydermure | Tag | Specifikation af medforsikrede Fundamenter, elektrisk Installation og Støbegods m. m. | Værdi for hver Bygning og hver Genstand | Totalsum for hvert Litra | |
|-------|--|----------|--------|-------|-------|----------|-----|---|---|--------------------------|-----|
| | | | | | | | | | | | Kr. |
| a | <p><u>Stuehus</u> Alder god Bindingværksbygning opført paa Halmstubsfundamenter. Egetimmer, br. Sides Vægge. Vindkælling af Brædder og Pap og Jernplader. I Stuehuset er der 12 Værelser & Forstue, Spisekammer, Køkken og Vaskerum. I alle Værelser Forstue og Køkken er der Bræddegulv i Vaskerum Betongulv. I alle Bygningen er der Bræddeloft i nogle Værelse underklads med Pap. Overalt alene gode Udstyrelser i Under Bygningen er 30 m² Kaldes & Skostubrot af br. Sten. Der findes en Tilbygning paa 15 m² til den ene Side hvori de tilstødende Værelser er udvidet. 186 m² a 85 Kr. I Bygningen findes</p> | | | | | | | | | | |
| b | <p><u>Staldbygning</u> Alder god Bindingværksbygning opført paa Halmstubsfundamenter af Egetimmer, br. Stens Vægge og Vindkælling af Tegl. Indrettet til Hestkammer, Hestestald og Hestelade. I Hestekammeret er der Bræddegulv i øvrigt Brotagning Bræddeloft i 6 Tag. 142 m² a 35 Kr.</p> | | | | | | | | | | |
| c | <p><u>Staldbygning</u> Halvdel som Bygningsskade som Kaldes & den anden Halvdel som bygget. Betonfundamenter, Brunkmur til Sten br. Stens. Alt med Vindkælling af Tegl. Indrettet til Heststald, Køkken, Hestelade. I Heststalden er der Bræddeloft og Betongulv og god Staldindretning. 318 m² a 42 Kr.</p> | | | | | | | | | | |

14 300 5.20 200 by Stenform
 1 Hestestub i Murværk som forsikret for 5800
 200 16600

| | | | |
|----------|--------------|-------|------|
| Lebe Nr. | 1180 | T.pr. | 4.51 |
| Dato | 2. FEB. 1938 | St. | - 20 |
| Tils. | B. | lalt: | 4.71 |

11 21.60 6.6 28.60 Sten Tegl 5000

| | | | |
|----|--------|------|-------|
| 10 | 16.100 | 3 | 4.83 |
| 2 | 28.400 | 10 | 28.40 |
| | 44.500 | | 33.23 |
| | | 1.44 | |
| | | 284 | 4.28 |
| | | | 28.95 |

17 3500 9.10 24. br Sten Tegl 13400

Overføres... 34500

| Litra | Anvendelse; Indretning & Udstyrelse m. v. | Bygningernes | | | Ydermure | Tag | Specifikation af medforsikrede Fundamenter, elektrisk Installation og Støbegods m. m. | Værdi for hver Bygning og hver Genstand Kr. | Totalsum for hvert Litra Kr. |
|---|--|--------------|--------|-------|----------|------|---|---|------------------------------|
| | | Fagantal | Længde | Dybde | | | | | |
| | | | Meter | Meter | Meter | | | | |
| | | | | | | | Overført . . . | 34500 | |
| <u>d</u> | <u>Ladebygning</u> Hede Bygningen har samme Byggemåde som Lade b. Indskidt. Lade, Vognport, Brande og Slagghus samt Maskinhus. 133 m ² a 35 | | 10 | 8,40 | 6,30 | 9,80 | Bredt Cement br. Skure Tegl | | 4700 |
| <u>e</u> | <u>Skaldbygning</u> Bygningen samme Byggemåde som Lade b. Indskidt af Sivichus med Bræddeloft over det hele, Gulv og Krybbe alle af Beton. 114 m ² a 42 | | 10 | 8,70 | 5,00 | 9,50 | br. Skure Tegl | | 4800 |
| <u>f</u> | <u>Halvdagsbygning opført paa Betongulv</u> Bræddevægge, Tegl af Brædder. og Pap indskidt Lade 25 m ² a 20ft | | | 9,70 | 3,60 | 4,00 | Brædder Pap | | 500 |
| Ejendommens samlede Forsikringssum bliver Kr. | | | | | | | | 44500 | |

- Hvilke Haandværk eller Næringsbrug drives i Ejendommen?
- Er Skorstene, Bagerovne og Ildsteder lovlige?
- a. Findes der Dampmaskine, Eksplosionsmotor eller anden mekanisk Kraft?
(Er der Eksplosionsmotor, udfyldes et Oplysningskema).
- b. I Træbearbejdningens virksomheder maa Antallet af Høvlebænke og Specifikation af Maskinerne opgives.
- a. Hvor stor Afstand er der til nærmeste Nabobygning med haardt Tag?
- b. » » » » » » » » » Straatag?
Anm.: Af Hensyn til rigtig Beregning af Kontingentet er det absolut nødvendigt, at begge Afstandsspørgsmaal besvares. Afstande indtil 200 m maa opgives med nøjagtigt Maal. Afstande derover skrives blot over 200 m.
- a. Findes der Lynafleder efter Netsystemet?
- b. Hvilket Firma har udført Anlægget og hvilket Aar?
- Har denne Ejendom før været forsikret her og under hvilket Polic-Nr.?

Handbrug

ja

nej

Over 200 Meter, maalt fra Litra
over 200 » » » » » » » » » » » » » » » »

nej

Ja 12-11

Denne Forretning har vi foretaget som redelige og samvittighedsfulde Mænd.

Grundrids med Afstand mellem Bygningerne og Oplysning om Brandmure. Uforsikrede Bygninger maa ogsaa anføres.

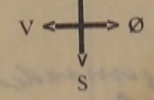

Viggo Sjaller *A. Jensen* *H.M.V. Kjeller*
Vurderingsmænd. Rekvisitent.

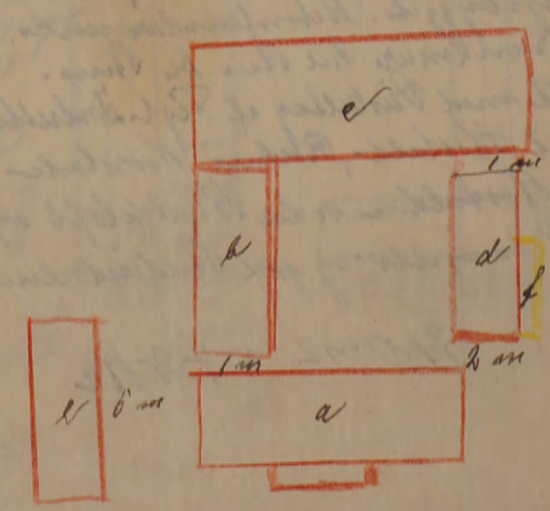

| Gebyr: | Fra Foreningen | | Af Ejeren | |
|---------------------------------|----------------|-----|-----------|-----|
| | Kr. | Øre | Kr. | Øre |
| Til Vurderingsmændene | 7 | 00 | 4 | 00 |
| » Branddirektøren | 1 | 50 | 1 | 50 |
| For Beskrivelsen | 2 | | | |
| » Ny Forsikring | | | | |
| Ialt | 10 | 50 | 5 | 50 |

Til foranstaaende Vurdering har jeg intet at bemærke.

Grundridsfarver: Haardt Tag = Rødt. Straatag = Blaåt eller Sort. Bræddevægge med haardt Tag = Gult.

Branddirektor.

Alle til en Ejendom hørende Bygninger optages baade i Beskrivelse og Grundrids, selv om alle Litra ikke omvurderes.

1. kiel 1-40

Vurdering til Nedsættelse.

Fundamenter, elektrisk Installation og Støbegods m. m., der medforsikres, anføres under den Bygning, hvori de findes.

R. 7.100 Kr.

Tarifåret 10/36

Police Nr. 11 Korskolens Amts Distrikt.

21. AUG. 1936 B
Aar 1936 den 10 August

har undertegnede Vurderingsmænd foretaget nedenstaaende Beskrivelse og Vurdering til Indtegning

i Østifternes Brandforsikring af Bygningerne paa Matr. Nr. 29 a af 28 Høje-gaards By Mølle Sogn

tilhørende Guardsjer Mrs. Nubias Nikolaj Sjeller Valuedagmand ni Høj
(Stilling). (Fulde Navn). (Bopæl). (Postadresse).

6.00
1.00

| Litra | Anvendelse: | Fagantal | Længde | Dybde | Højde | Ydermure | Tag | Tidligere Forsikringssum Totalsum for hvert Litra Kr. | Specifikation af medforsikrede Fundamenter, elektrisk Installation og Støbegods m. m. | Nye Forsikringssummer | |
|--------------|---|----------|--------|-------|-------|----------|-----|--|---|---|--------------------------------|
| | | | | | | | | | | Værdi for hver Bygning og hver Genstand Kr. | Totalsum for hvert Litra Kr. |
| a | Stuebo Eldre bindingsværksbygning opført paa Kampstedensfundament af Eggenmer Væge af br. Hør. Vindkælling af broder med Pap eller Gipsplader Indrettet til 12 Værelser 2 Forstue Spejlskammer Køkken og Pastertue i alle Værelser Hølkam og Forstue er Brodegulv i Pastertuet Kolonade i bade Bygningen er Brode loft i en del af Værelserne underloft med Pap. Værelserne er aldelesligt indrykt med Maleri og Tapet, under Bygningen er en 38 m ² Kaldet, der er 8 Skovskæreri af br. Hør 186 m ² a 70. Hø. | 14 | 30 | 5,70 | 2,00 | | | | Rindingspap af Hør 14900 | 1 Højsue 1 Skovskær | 13000 1500 1500 15300 |
| b | Skaldbygning Eldre bindingsværksbygning opført paa Kampstedensfundament af Eggenmer br. Hørvæge Vindkælling. Indrettet til Kaldskammer Køkken Vægeport Væsteskald og Lade i Kaldskammeret er Brodegulv eller Brosten, Brode loft i 6 Fag. 142 m ² a 30. Hø. | 11 | 21,60 | 6,00 | 2,80 | | | | Brodegulv Brosten 5000 | | 4300 |
| c | Skaldbygning Vindkælling, Kaldskaldet bindingsværks Indrettet til Kald og Kaldet, den anden Kaldet er Lade. Indrettet i Skovskæreri af br. Hør. I Skaldet er Brode loft og Kolonade 218 m ² a 35. Hø. | 16 | 13,300 | | | | | 0. | | | |
| | | 2 | 23800 | | | | | 3 | 399 | | |
| | | | 37.100 | | | | | 8 | 19.04 | | |
| | | | | | | | | 19 | 23.03 | | |
| | | | | | | | | 190 | 3.09 | | |
| | | | | | | | | | 19.94 | | |
| | | 17 | 35 | 9,10 | 3,40 | | | | Brosten 12800 | | 11000 |
| Overføres... | | | | | | | | 32700 | Overføres... | 28700 | |

| | | | |
|------|--------------|--------|---|
| Lebe | - | T. pr. | - |
| Lir. | - | Et. | - |
| Da | 25 AUG. 1936 | Et. | - |
| Uts. | 8 | Et. | - |

Vend om!

| Bygningernes | | | | | | | | Specifikation af medforsikrede Fundamenter, elektrisk Installation og Støbegods m. m. | Nye Forsikringssummer | | |
|--------------|---|----------|--------|-------|-------|----------|---------------|---|---|--|---------------------------------|
| Litra | Anvendelse: | Fagantal | Længde | Dybde | Højde | Ydermure | Tag | | Tidligere Forsikringssum Totalsum for hvert Litra Kr. | Værdi for hver Bygning og hver Genstand Kr. | Totalsum for hvert Litra Kr. |
| | | | Meter | Meter | Meter | | | | | | |
| d | Ladebygning Værkøllag Bindeværk Vægge af br. Sten. Færdigt Lade Vognpost Brændehus Hængesluk og Malerhus 133 m ² a 30 Kr. | 18 | 21,20 | 6,80 | 2,80 | br. Sten | Erstat tag | Overført 32700 | Overført... | 28700 | |
| e | Ladebygning Bindeværk Vægge af br. Sten Værkøllag Færdigt til Sænkningen der er brændehest over det hele Vind og Hængesluk af Sten 114 m ² a 30 Kr. | 10 | 20,70 | 3,00 | 2,80 | br. Sten | Erstat tag | 4700 | | 4000 | |
| f | Malerbygning afjord af Vindst. Op tag. Høns Gulde besykt til Lønsekass 215 m ² a 16 Kr. | | | | | | | | | 400 | |
| | | | | | | | | Tidligere samlet Forsikringssum var Kr. | 40000 | | |
| | | | | | | | | | Ejendommens samlede Forsikringssum bliver Kr. | 37100 | |

1. Hvilke Haandværk eller Næringsbrug drives i Ejendommen? *Ladeværk*

2. Er Skorstene, Bagerovne og Ildsteder lovlige? *ja*

3 a. Findes der **Dampmaskine, Eksplosionsmotor** eller anden **mekanisk Kraft**?
(Er der Eksplosionsmotor, udfyldes et Oplysningskema.) *nej*

b. I **Træbearbejdningsvirksomheder** maa Antallet af Høvlebænke og Specifikation af Maskinerne opgives.

4 a. Hvor stor Afstand er der til nærmeste Nabobygning med **haardt Tag**? *1000* Meter, maalt fra Litra *11*

b. " " " " " " " " **Straatag**? *1150* " " " " "

Anm.: Af Hensyn til rigtig Beregning af Kontingentet er det absolut nødvendigt, at begge Afstandsspørgsmaal besvares. Afstande indtil 200 m maa opgives med nøjagtigt Maal. Afstande derover skrives blot over 200 m.

5 a. Findes der **Lynafleder** efter **Netsystemet**? *nej*

b. Hvilket **Firma** har udført Anlægget og hvilket **Aar**?

6. **Har denne Ejendom før været forsikret her og under hvilket Police Nr.?** *ja* *nr. 11*

Vi erklærer herved, at vi ved denne Vurdering til Nedsættelse, der er begært af den Forsikrede, har ansat Ejendommens Bygninger til den Værdi, som vi skønner Bygningerne har i Dag, og saaledes at vi fremdeles anser denne Ejendom for at være forsikret til fuld Værdi.
Denne Forretning har vi foretaget som redelige og samvittighedsfulde Mænd.

J. A. Lykke *A. Jensen* *H. M. Kjæller*
Vurderingsmænd. Rekvirent.

Gebyr:
Til Vurderingsmændene 6 Kr. 00 Ø.
" Branddirektøren 1 " 11 "
7 Kr. 11 Ø.

Til foranstaaende Vurdering har jeg intet at bemærke.

[Signature]
Branddirektor.

Grundrids med Afstand mellem Bygningerne og Oplysning om Brandmure. **Uforsikrede** Bygninger maa ogsaa anføres.

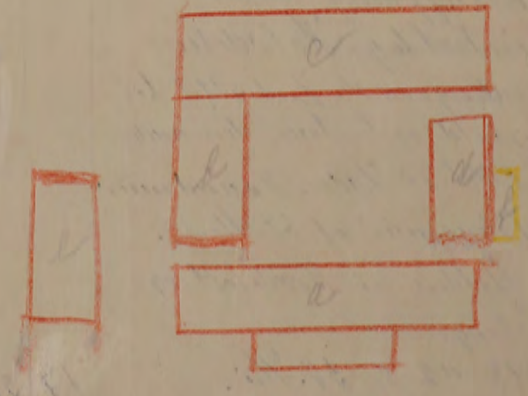

Grundridsarver: Haardt Tag - Rødt. Straatag - Blaåt eller Sort. Bræddevægge med haardt Tag - Gult.

Alle til en Ejendom hørende Bygninger optages baade i Beskrivelse og Grundrids, selv om alle Litra ikke omvurderes.

Hver Vurdering forsynes med Grundrids, og Fundamenter, Støbegods, elektrisk Installation og andre Genstande, der medforsikres, anføres under den Bygning, hvori de findes.

Pariseret

Police Nr. 11 *Borndalen* Amts *Borndalen* Distrikt.

Aar 1919 den ~~26 September~~ *1 Oktober* har undertegnede Vurderingsmænd foretaget nedenstaaende Beskrivelse og Vurdering til Indtegning

i Østifternes Brandforsikring af Bygningerne paa Matr. Nr. *29 a* af *25 Skovgaard* By *Olstør* Sogn,

tilhørende *U. Gaardis Nicolai Clausen* (Stilling); tidligere Ejer var *V. Gaardis Nicolai Clausen* (Fulde Navn).

| Litra | Bygningernes Indretning og Anvendelse; Loft, Gulv, Udstyrelse m. v. | Fagantal | Yder- murene er af: | | | Taget er af: | Hvis Fundamenter, Kakkelovne, Komfurer eller andre Genstande er medforsikret, anføres dette samt Betegnelsen for hver enkelt Del un- der hvert Litra for sig | Værdi til For- sikring af hver Bygning og medforsikret Fundament. Stø- begods, fast In- ventar o. s. v. | Totalsum for hvert Litra |
|----------|---|-----------|---------------------------|----------------|----------------|---------------------------------------|--|---|--------------------------------|
| | | | Langde | Dybde | Højde | | | | |
| <i>a</i> | <i>Behovsbygning. Indrettet til Behovs med 12 Værelser 2 Forstuer, Hjækket og Bryggers. I alle Værelser er Brøddegulv og Brøddeloft, samt godt udstyret med Maling og Tapeter. Der findes 3 Stk. 25 Centur Skorstone af brønde Sten. En Tilbygning til Værelserne 15 m².</i> | | Meter (Al.) | Meter (Al.) | Meter (Al.) | | | | |
| | <i>Talt 186 m² a 80 Kr</i> | <i>14</i> | <i>30</i> | <i>3,70</i> | <i>3</i> | <i>6 Stk Pap</i> | | <i>14.900</i> | |
| <i>b</i> | <i>Staldbygning. Indrettet til Uestald, Vognport, Hjørport og Lader i Stalden og Portene er Brøddeloft og Gulv af Bræsten.</i> | | | | | | | | |
| | <i>142 m² a 35 Kr</i> | <i>11</i> | <i>21,60</i> | <i>6,60</i> | <i>2,80</i> | <i>6 Stk Sten</i> | | <i>5000</i> | |
| <i>c</i> | <i>Staldbygning. Indrettet til Kostald, Rochens og Kornlade med Torstestort. I Kostalden er Brøddeloft og Bekængulv.</i> | | | | | | | | |
| | <i>318 m² a 40 Kr</i> | <i>17</i> | <i>35</i> | <i>9,10</i> | <i>3,40</i> | <i>6 Stk Sten Ovenud Tegl</i> | | <i>12800</i> | |
| <i>d</i> | <i>Ladbygning. Indrettet til Lader, Vogn- port, Brøddeloft og Vugge- hus samt Maskinhus.</i> | | | | | | | | |
| | <i>133 m² a 35 Kr</i> | <i>10</i> | <i>21,20</i> | <i>6,80</i> | <i>2,80</i> | <i>6 Stk Sten</i> | <i>8420</i> | <i>4700</i> | |
| | | | | | | | | <i>5 - 40.000 - 26 - 104 - 00</i> | |
| | | | | | | | | <i>Overføres . . . 37400</i> | |

Vend om!

| Litra | Bygningernes | | | | Ydermurene er af: | Taget er af: | Hvis Fundamenter, Kakkelovne, Komfurer eller andre Genstande er medforsikret, anføres dette samt Betegnelsen for hver enkelt Del under hvert Litra for sig | Værdi til Forsikring af hver Bygning og medforsikret Fundament, Støbegods, fast Inventar o. s. v. | Totalsum for hvert Litra |
|----------|---|-------------|-------------|-------------|-------------------|-------------------|--|---|--------------------------|
| | Indretning og Anvendelse; Loft, Gulv, Udstyrelse m. v. | Fagantal | Længde | Dybde | | | | | |
| | | Meter (Al.) | Meter (Al.) | Meter (Al.) | | | Overført . . | 37400 | |
| <u>e</u> | Staldbygning Indrettet til Dringhus med Brøddeloft, Går og Krybbe af Beton | 6 | 13,25 | 5,50 | 2,50 | kr. Stein krag | | 2600 | |

Ejendommens samlede Forsikringssum bliver 40.000 Kr.

- Hvilke Haandværk eller Næringsbrug drives i Ejendommen?
- Er Skorstene, Bageovne og Ildsteder lovlige?
- Finder der Dampmaskine, Eksplosionsmotor eller anden mekanisk Kraft?
(Er der Eksplosionsmotor, udfyldes et Oplysningsskema)
Er Loftet i Kedelrummet af Mur eller Jern?
Hvor stor er Afstanden fra Kedlens Overkant til Loftet?
- Hvor mange Meter (Al.) er der til nærmeste Nabosted med brandfrit Tag?
" " " " " " " " Straatag?
Hvad benyttes nærmeste Nabosted til?
Er det forsikret her, og hvad er Ejerens Navn?
Nærmeste Nabosteds Police Nr., forsaauidt det er forsikret her?
- Har denne Ejendom før været forsikret her og under hvilket Police Nr.?

Landbrug.
Ja
Nei

Ca 200 M, maalt fra Litra
" "

Denne Forretning har vi foretaget som redelige og samvittighedsfulde Mænd.

H. b. Mogensen Vurderingsmænd. *A. Jensen* Vurderingsmænd. *A. Hansen* Rekvirent.

Gebyr:
Til Vurderingsmændene 12 Kr. 00 Ø.
" Branddirektøren 2 " 00 "
14 Kr. 00 Ø.

Til foranstaaende Vurdering har jeg intet at bemærke.

M. Hansen
Brandtjekfor.

Grundrids med Afstand mellem Bygningerne og Oplysning om Brandmure. Uforsikrede Bygninger maa ogsaa anføres

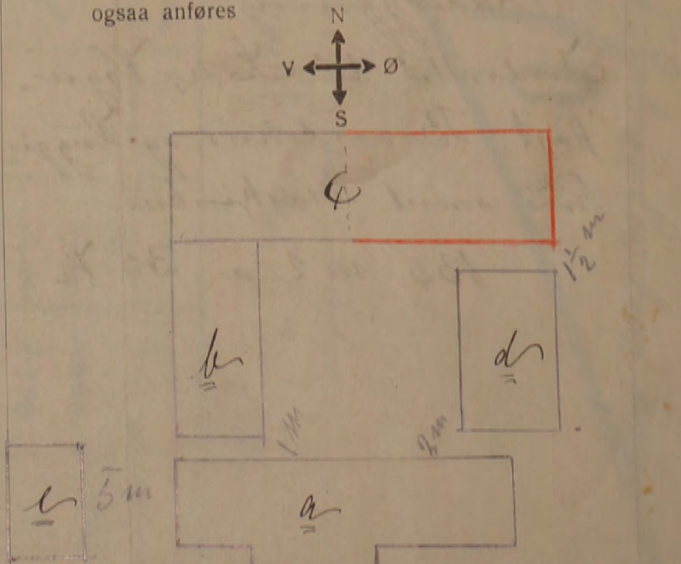

Alle til en Ejendom hørende Bygninger optages baade i Beskrivelse og Grundrids, selv om ikke alle Litra omvurderes.

20

Hver Vurdering forsynes med Grundrids, og Fundamenter, Støbegods, elektrisk Installation og andre Genstande, der medforsikres, anføres under den Bygning, hvori de findes.

Tariferet.

Ankt B. B. 1916
Besv.

Pol. Nr. 11 Amts Distrikt.

Aar 1916 den 29 September har undertegnede Vurderingsmænd foretaget nedenstaaende Beskrivelse og Vurdering til

Indtegning i „Østifternes Brandforsikring“ af Bygningerne paa Matr. Nr. 29 a af 25 Selvingaard By i Olsku

Sogn Børnehøvs Amt, tilhørende H. Gaardier Nicolai Hansen tidligere Ejer var.

| Litra | Bygningernes | | | | Ydermurene er af: | Taget er af: | Hvis Fundamenter, Kakkelovne, Komfurer eller andre Genstande er medforsikret, anføres dette samt Værdien for hvert enkelt Del | Værdi til Forsikring | Anm. | |
|-------|---|-------------|-------------|-------------|-------------------|----------------|---|----------------------|--|-------|
| | Indretning og Anvendelse; Loft, Gulv, Udstyrelse m. v. | Fagantal | Længde | Dybde | | | | | | Højde |
| | | Meter (Al.) | Meter (Al.) | Meter (Al.) | | | Kr. | Kr. | | |
| a. | Bebudelsesbygning Bdv. Papi og Staa | | | | | | | 5826 | Litra a, b, d, e, f er opløst i forandret. | |
| b. | Lade og Wognestald Bdv, Staa | | | | | | | 2376 | Litra g er ombygget og anbragt. | |
| c. | Ladebygning. Indrettet til Lade, Tørskole og Røsthus. 178 m ² a 18 Hk | 10 | 19,45 | 9,15 | 2,70 | bet. Sten Tegl | | 3204 | | |
| d. | Kastald Beton, Staa | | | | | | | 3620 | | |
| e. | Vestestald og Høstald Bdv, Staa | | | | | | | 2968 | | |
| f. | Prinsens Beton, Staa | | | | | | | 1750 | | |
| | | | | | | | | Overføres.. | 19744 | |

| Litra | Bygningernes | | | | Ydermurene er af: | Taget er af: | Hvis Fundamenter, Kakkelovne, Komfurer eller andre Genstande er medforsikret, anføres dette samt Værdien for hver enkelt Del | Værdi til Forsikring | Anm. |
|---|--|-------------|-------------|-------------|-------------------|--------------|--|----------------------|------|
| | Indretning og Anvendelse; Loft, Gulv, Udstyrelse m. v. | Fagantal | Længde | Dybde | | | | | |
| | | Meter (Al.) | Meter (Al.) | Meter (Al.) | | | Kr. | Kr. | |
| | | | | | | | Overført... | 19744 | |
| Ejendommens samlede Forsikringssum bliver | | | | | | | | 19744 | |

- Hvilket Haandværk eller Næringsbrug drives i Ejendommen?
Landbrug
- Med Hensyn til Skorstene, Bagerovne og Ildsteder bemærkes, om de er lovlige?
Ja
- Findes der **Dampmaskine, Gas- eller Petroleumsmotor** eller anden **mekanisk Kraft**?
Nej
- Er Loftet i Kedelrummet af Mur eller Jern?
Hvor stor er Afstanden fra Kedelens Overkant til Loftet?
(Er der Petroleum-, Benzin- el. lign. Motor, bedes Motorskema udfyldt og vedlagt)
- Hvor mange Meter (Al.) er der til nærmeste Nabosted med **brandfrit Tag**?
" " " " " " " " **Straatag**?
Hvad benyttes **nærmeste** Nabosted til?
Er det forsikret her, og hvad er Ejerens Navn?
Nærmeste Nabosteds Pol. Nr., forsaavidt det er forsikret her?
- Har denne Ejendom før været forsikret her og under hvilket Pol.-Nr.**

Landbrug
Ja
Nej
Over 50 Meter
do
Landbrug
Ja Karl Hansen
Pol nr 57.
Ja nr 11.

H. A. Mogensen *P. A. Finck* *A. Hansen*
Vurderingsmænd. Rekvisitent.

Gebyr:
Til Vurderingsmændene 4 Kr. 00 0.
" Branddirektøren " 25 "
4 Kr. 25 0.

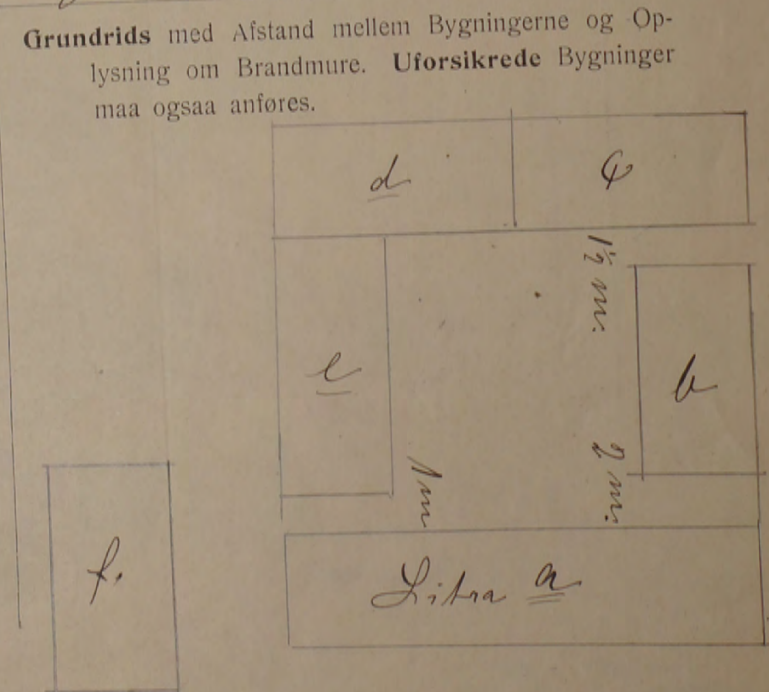

Hver Vurdering forsynes med Grundrids, og Fundamenter, Støbegods, elektrisk Installation og andre Genstande, der medforsikres, anføres under den Bygning, hvori de findes.

Pariforet

Ø. B.
Ank: 22 APR 1913
Besv:

Pol. Nr. 11. Amts _____ Distrikt _____

Aar 1913 den 15 April har undertegnede Vurderingsmænd foretaget nedenstaaende Beskrivelse og Vurdering til

Indtegning i „Østifternes Brandforsikring“ af Bygningerne paa Matr. Nr. 99 a af _____ By Oslo

Sogn Bornholms Amt, tilhørende Nicolai Vassum; tidligere Ejer var Vass P. Vassum

| Litra | Bygningernes Indretning og Anvendelse; Loft, Gulv, Udstyrelse m. v. | Fagantal | Længde | Dybde | Højde | Yder- murene er af: | Taget er af: | Hvis Fundamenter, Kakkelovne, Komfurer eller andre Genstande ere medforsikrede, an- føres dette samt Vær- dien for hver enkelt Del | Værdi til Forsikring | Anm. |
|----------|--|----------|--------|-----------------|-------|---------------------------|--|--|----------------------------|------|
| | | | | | | | | Kr. | | |
| <u>a</u> | Bebodlesbygning. Indrettet til Beboelse med 10 Værelser samt Hjæk- ken og Forstue. I alle Væ- relser er Broddeloft og Brod- degulv med Udstagelse af Hjækken Forstue og 1 Kam- mer hvor Gulv er af Beton eller brændte Sten. Der er malte og tapete- ret i de 9 Værelser. Der findes 2 Stk 14" Skorstene af brændte Sten Værende hører ogsaa en Valotagsbygning (Tilbygning) 479 # Alen a 12 Hk | 16 | 48 | 9 1/2 12 | 4 | | Broddest of blinde Sten Wogge | 2 Stk Kakkelovne | 5748 78 | |
| <u>b</u> | Ladebygning. Indrettet til Lade og Wagnpost 396 # Alen a 6 Hk | 11 | 36 | 11 | 3 1/2 | | blinde Sten Wogge | | 2376 | |
| <u>c</u> | Ladebygning. Indrettet til Lade. Værm- de er Valotagsbygning. 292 # Alen a 5 Hk | 9 | 31 | 8 3/4 10 3/4 | 3 1/2 | | blinde Sten Wogge | | 1460 | |
| <u>d</u> | Skaldbygning. Indrettet til Kostald og Køkken. Der findes Broddeloft og Cementgulv. 362 # Alen a 10 Hk | 7 | 25 | 14 1/2 | 4 | | Beton Sten | | 3620 | |
| <u>e</u> | Skaldbygning. Indrettet til Veststald Væggens Sletkammer Køkken og Indkjørselspost. Også Veststalden findes Brod- deloft og Gulv af Brosten. 371 # Alen a 8 Hk | 10 | 34 3/4 | 10 3/4 | 3 1/2 | | blinde Sten Wogge | | 2968 | |
| | | | | | | | | Overføres... | 16250 | |

Vend om!

| Litra | Bygningernes Indretning og Anvendelse; Loft, Gulv, Udstyrelse m. v. | Fagantal | Bygningernes | | | Yder- murene ere af: | Taget er af: | Hvis Fundamenter, Kakkelovne, Komfurer eller andre Genstande ere medforsikrede, an- føres dette samt Værdi- en for hver enkelt Del | Værdi til Forsikring | Anm. |
|---|---|----------|--------------|-------|-------|----------------------------|-----------------|--|----------------------------|------|
| | | | Længde | Dybde | Højde | | | | | |
| | | | Alen | Alen | Alen | | | Kr. | Kr. | |
| f. | Skaldbygning. Indrettet til Svinstens med Bløddeløft Bekovngulv, Højble og Bixen af Bædder 175 □ Alen a 10 Kr | 6 | 20 | 8 1/2 | 3 1/2 | Beton | Steen | Overført... | 16250 | |
| | | | | | | | | | 1750 | |
| Ejendommens samlede Forsikringssum bliver | | | | | | | | | 18000 | |

| | |
|---|--|
| 1. Hvilket Haandværk eller Næringsbrug drives i Ejendommen? | Landbrug. |
| 2. Med Hensyn til Skorstene, Bagerovne og Ildsteder bemærkes om de ere lovlige? | Ja |
| 3. Findes der Dampmaskine, Gas- eller Petroleumsmotor eller anden mekanisk Kraft? Er Loftet i Kedelrummet af Mur eller Jern? Hvor stor er Afstanden fra Kedlens Overkant til Loftet? | Nei |
| 4. Hvor mange Alen er der til nærmeste Nabosted? Hvad benyttes dette til? Hvad er Nabostedet tækket med? Er Nabostedet forsikret her, og hvad er Ejerens Navn? Nabostedets Fors. Nr., forsaavidt det er forsikret her? | Ove 50 Alen Landbrug Tegl Ja, Alfred Holm |
| 5. Findes der Straatag indenfor 20 Alen fra Bygningerne? | Nei |
| 6. Har denne Ejendom før været forsikret her og under hvilket Fors.-Nr. | Ja Nr. 11. |

Denne Forretning have vi foretaget som redelige og samvittighedsfulde Mænd.

Grundrids med Afstand mellem Bygningerne og Op-lysning om Brandmure. **Uforsikrede** Bygninger maa ogsaa anføres.

W. Magnus *And. Jensen* *A. Hansen*
Vurderingsmænd. Rekvisitent.

Gebyr:
Til Vurderingsmændene 5 Kr. 00 0.
„ Branddirektøren „ 75 „
5 Kr. 75 0.

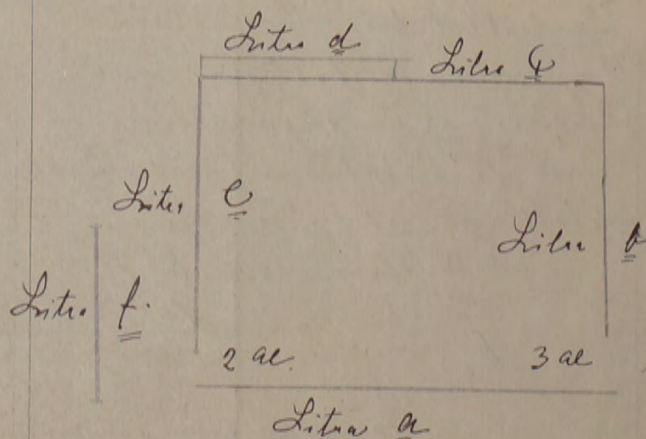

Police Nr. 11 B. Amts - Distrikt.

Nr. i B. Kansen

Ejer

Matr. Nr. 29a i Olshus By, og Sogn,

fra 19 Vurdering

Bedrift Genforsikring Lb. Nr. Kr.

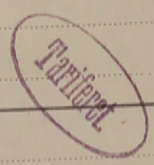

| Litra | Bygningernes Benyttelse | Mur | Tag | Forsikringssum |
|-------|--------------------------|-----|-----|----------------|
| | <u>Tejl paa d og a b</u> | | | |

Ø. B.
Ank: - 8. SEP. 1920
Besv:

Grundriss over Police Nr 11 Matr Nr 29a
Olshus Sogn.

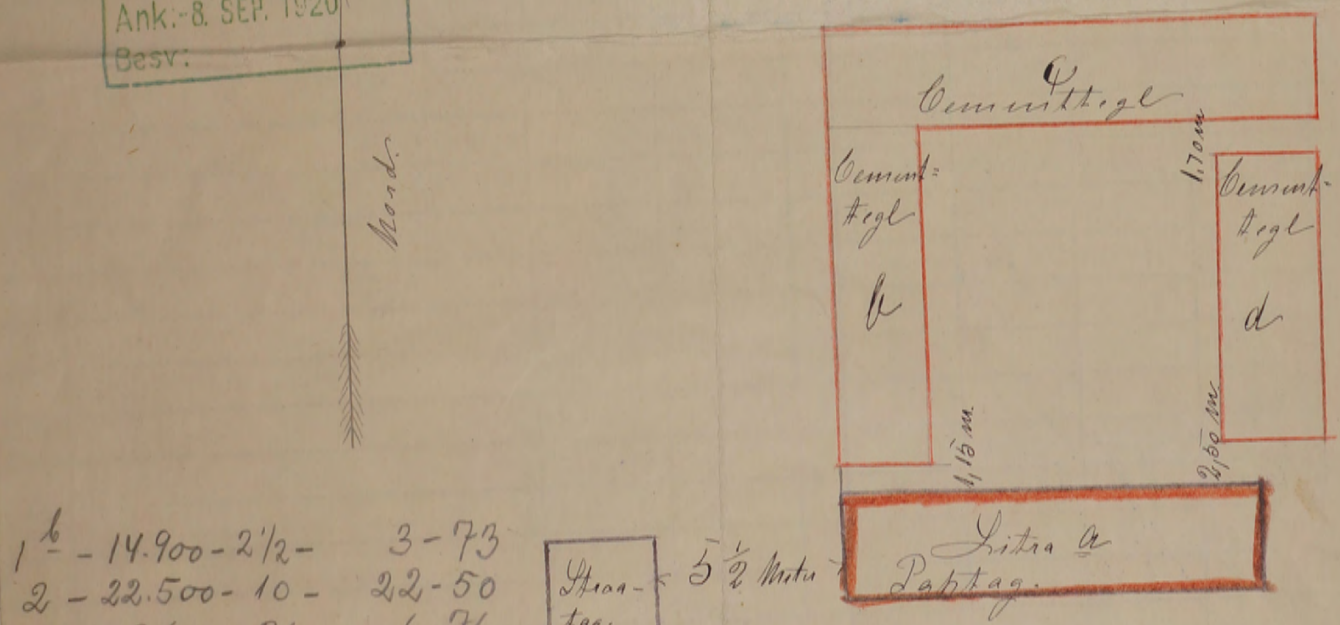

| | | |
|----------------|--------------------|----------------|
| 1 ⁶ | - 14.900 - 2 1/2 - | 3 - 73 |
| 2 | - 22.500 - 10 - | 22 - 50 |
| 5 | - 2.600 - 26 - | 6 - 76 |
| | <u>40.000</u> | <u>32 - 99</u> |

5 1/2 Meter
Straatag.
l
Joine.
hins.

Del afstedlæs at litra b og d
er belagt med Tejl
Lønning d 7/9-20
E. Lauritsen

Afstand Nabo m haardt Tag fra Litra
" " " " Straatag " "
Police udst.

Anm.

Police-Nr. 11

Banholms Amts Distrikt

Nr. i L. B. 28 Nicolai Hausen

Ejer ~~Guardsen, Jan Peter Wulff~~ Oluf Andreas Christen Hans Peter Hausen

1,40

11

Matr.-Nr. 29^a i 25 Selvejersgaard

By, Olshus

Sogn

fra 1/4 1906.

Vurd. 12 1/2 20/16 1/10 19

L. Nr. 6733 R. 44.000 Kr. 10.000

| Bygningerne. | Mure. | Tag. | Fag. | Værdi. | | |
|------------------------------------|--------------|--------------|------|--------------|-------------|--------------|
| | | | | Kr. | | |
| a. <u>Sæterhus m. m.</u> | <u>Gdm.</u> | <u>Pap</u> | | <u>14700</u> | <u>5826</u> | <u>14900</u> |
| b. <u>Lade</u> | <u>Sten</u> | <u>Træg.</u> | | <u>2000</u> | <u>2396</u> | <u>5000</u> |
| c. <u>Kostald</u> | <u>Sten</u> | <u>Træg.</u> | | <u>4271</u> | <u>1160</u> | <u>3204</u> |
| d. <u>Wogn. 2^o Lade</u> | <u>Beton</u> | <u>Træg.</u> | | <u>2100</u> | <u>3620</u> | <u>4700</u> |
| e. <u>Wogn. 1^o Lade</u> | <u>Beton</u> | <u>Træg.</u> | | <u>950</u> | <u>2908</u> | |
| ex. <u>Loiichus</u> | <u>Beton</u> | <u>Træg.</u> | | <u>1750</u> | | <u>2600</u> |

Uden for Bygn.

14041 18000 40000
10744

Inventar:

Afstand til Nabo 050 Al., Nr.

P. u.

60 3.80 Østifternes Brandforsikring No R. 50.440 Kr. 4

Denne Begæring kan kun benyttes, hvis Ejendommen er vurderet i de sidste 10 Aar, og der ikke efter Vurderingen er foretaget Om- eller Tilbygning.

| | | | |
|--------------------|---------|---------|-------|
| Sum | 126.100 | Lb. Nr. | 385 |
| F ² Pr. | 256.50 | T.pr. | 54.50 |
| Tilb. | 192.40 | Stp. | -60 |
| 15 APR 1948 | | Ialt | 55-10 |

Police Nr. 13 af Bornholms Amts 1 Distrikt.
 Matr. Nr. 31 a af Øster Sogn. Vejnavn og Nr. (eller Ejendommens Navn) Pisegårdsvej
 Ejer H. Haandager Laurits Hansen Pisegårdsvej Tjørn L.
 Stilling Navn (kun sædvanligt benyttet Fornavn eller Forbognstav anføres) Bopæl Postadresse

Tarifferet 10/48

1 APR 1948 3

BEGÆRING
 OM
 PRISSTIGNINGSFORHØJELSE

Undertegnede Ejer af nævnte Ejendom begærer her ved Forsikringssummen forhøjet som anført. — Forhøjelsen skyldes alene Byggeudgifternes Stigning siden den sidst foretagne vedtægtsmæssige Vurdering.
 Forhøjelsen maa mindst være 10%. Den samlede Sum for større Forsikringer ansættes til hele Tusinde Kroner. Summerne for de enkelte Litra eller Genstande afrundes til hele Hundrede Kroner.
 Saavel jeg selv som Brandforsikringen er berettiget til senere at kræve Forsikringssummen ændret ved Vurdering efter Vedtægts almindelige Bestemmelser.
 Policen vedlægges.

Øster den 24 Marts 1948.

H. Hansen
 Ejers Underskrift.

I Tilfælde af Skade erstattes kun den virkelige Værdi i Brandens Øjeblik.

* Disse Rubrikker udfyldes efter Policen. — Ny Sum maa anføres for hvert Litra.
 Alle særskilt beliggende Bygninger, Maskiner og andet Inventar skal være anført i Policen for at være forsikret.
 Derimod er Vand-, Gas- og elektriske Installationer, Støbegods, Centralvarmeanlæg og sædvanligt Bygningsinventar medforsikret uden særlig Specifikation paa Policen.

| Litra | Benyttelse | Ydermure | Tag | Bygningernes* | |
|--|-------------|-----------|------|---------------|--------|
| | | | | Gl. Sum | Ny Sum |
| | | | | Kr. | Kr. |
| a | Stuehus | Edm. | Tegl | 35500 | 39000 |
| b | Lade | do | do | 12500 | 13800 |
| c | Kostald | do | Jern | 32500 | 36000 |
| | | | | | 2500 |
| d | Lade | do | do | 17500 | 19300 |
| e | Løinnersald | do | Tegl | 11000 | 12100 |
| | | | | | 1700 |
| f | Uinsehus | do | Jern | 1500 | 1650 |
| | | | | | 1700 |
| g | Uinsehus | Træ, Pap. | do | 1500 | 1650 |
| Efter Vurdering af 16 Juli 1946 var tidligere Sum: | | | | 112000 | |
| Ejendommens samlede Forsikringssum bliver: | | | | | 126000 |

Specifikation af alle Træbearbejdnings-Maskiner med Angivelse af Litra, hvori de findes.
 Antal Høvlebænke maa ligeledes opgives.

| Spaangivende Maskiner | | | Save og ikke spaang. Maskiner | | |
|----------------------------------|-------|---------|----------------------------------|-------|---------|
| | Antal | i Litra | | Antal | i Litra |
| a. Fræsemaskiner | | | a. Baandsave | | |
| b. Høvlemaskiner | | | b. Rundsave | | |
| c. Kehlemaskiner | | | c. Boremaskiner | | |
| d. Komb. Maskiner | | | d. Stemmemaskiner | | |
| e. Afrette- eller Oprettmaskiner | | | e. Høvlebænke | | |
| f. Andre lign. Maskiner | | | f. Andre Save og lign. Maskiner | | |
| g. | | | g. | | |
| h. | | | h. | | |
| Spaangivende Maskiner ialt: | | | Save og ikke spaang. Mask. ialt: | | |

Nedenstaaende Rubrikker og hosstaaende Skema udfyldes af Vurderingsmanden.

- Hvilke Haandværk eller Næringsbrug drives i Ejendommen? Landbrug
- Afstand til nærmeste Nabobygning*. Afstande indtil 30 Meter opgives med nøjagtigt Maal.
 - a. med haardt Tag? ca. 100 Meter, maalt fra Litra
 - b. med Straatag? ca. 200 Meter, " " "
- Er Skorstene, Bagerovne og Ildsteder lovlige? ja
- Er der Lynafleder efter Netsystemet paa alle straatækte Bygninger?
- Kan der ydes Nedsættelse for brandsikret Etageadskillelse i Staldbygning? 0%
Besvares med Angivelse af % - jfr. Tarifens Regler.
- Benyttes der Dampmaskine, Forbrændingsmotor eller anden mekanisk Kraft? Art Elektrisk motor
 Størrelse 1.5 HK*

* Er Drivkraft installeret i flere Bygninger, maa Opgivelse ske for hvert Litra.
 GRUNDRIDS. N. Farver: Haardt Tag - Rødt. Straatag - Blaat eller Sort. Bræddevægge med haardt Tag - Gult.

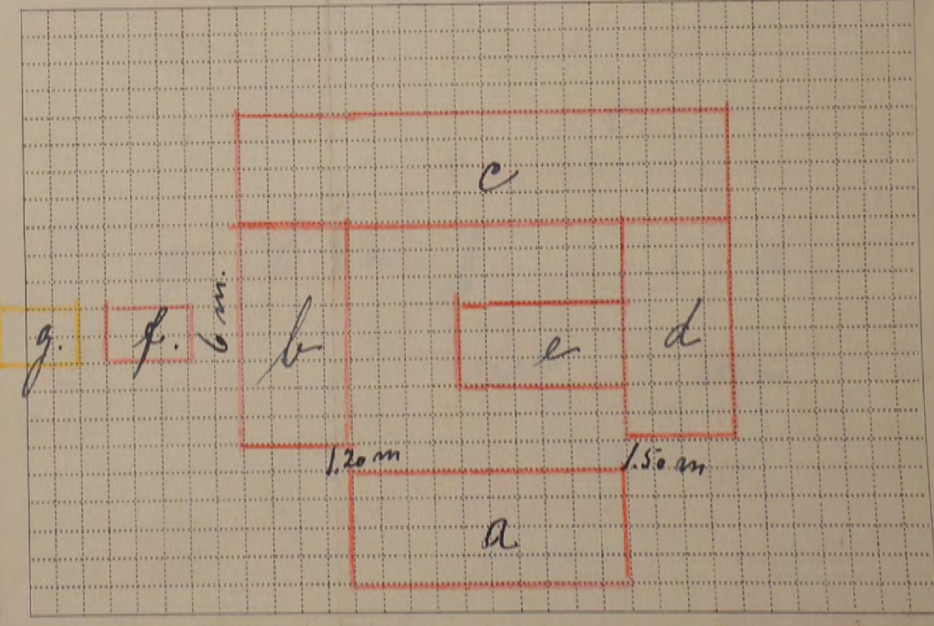

Maal mellem Bygningerne maa anføres i Meter. Brandmure maa angives. Uforsikrede Bygninger maa anføres.

Tarifieringspørgsmaalene og Grundridset er besvaret og udfyldt af undertegnede efter Oplysningerne i den sidste Vurdering af Ejendommen.
 Forhøjelsen er indført i Vurderingsprotokollen.
Øster den 24 Marts 1948.
V. Kjeller
 Vurderingsmand.

Prisstignings-Forhøjelsen er indført i Branddirektoratets Protokol/Kartotek.
Solbeck den 24-3-1948.
Henrich Blom
 Branddirektør.

Østifternes Brandforsikring R. 62.000 Kr.

Denne Begæring kan kun benyttes, hvis Ejendommen er vurderet i de sidste 10 Aar, og der ikke efter Vurderingen er foretaget Om- eller Tilbygning.

| | | | |
|--------------|---------|---------|-------|
| Sum | 112.000 | Lb. Nr. | 1650 |
| Pr. | 159-20 | T.pr. | 29-30 |
| Tils. | B. | Stp. | -80 |
| -1 AUG. 1946 | | lalt | 30-10 |

Police Nr. 13 Borholms Amts Distrikt.

Matr. Nr. 31 a af 27 Lyd By Olken Sogn. Vejnavn og Not i Bøgh (eller Ejendommens Navn)

Ejer H. Gaudier L. Hansen Stilling - Navn (kun sædvanligt benyttet Fornavn eller Forbogatav anføres) Risgaard Vijn St. Postadresse **Tariferet-10/46**

25 JUL 1946 B
 Δ-1 AUG 1946 NB
BEGÆRING
 OM
PRISSTIGNINGS-FORHØJELSE

Undertegnede Ejer af nævnte Ejendom begærer her ved Forsikringssummen forhøjet som anført. — Forhøjelsen skyldes alene Byggeudgiftens Stigning siden den sidst foretagne vedtægtsmæssige Vurdering.

Forhøjelsen maa mindst være 10 %. Den samlede Sum for større Forsikringer ansættes til hele Tusinde Kroner. Summerne for de enkelte Litra eller Genstande afrundes til hele Hundrede Kroner.

Saa vel jeg selv som Brandforsikringen er berettiget til senere at kræve Forsikringssummen ændret ved Vurdering efter Vedtægtsens almindelige Bestemmelser. Policen vedlægges.

Olken den 16 juli 1946

L. Hansen
 Ejerens Underskrift.

I Tilfælde af Skade erstattes kun den virkelige Værdi i Brandens Øjeblik.

* Disse Rubrikker udfyldes efter Policen. — Ny Sum maa anføres for hvert Litra. Alle særskilt beliggende Bygninger, Maskiner og andet Inventar skal være anført i Policen for at være forsikret. Derimod er Vands, Gas- og elektriske Installationer, Støbegods, Centralvarmeanlæg og sædvanligt Bygningsinventar medforsikret uden særlig Specifikation paa Policen.

| Litra | Benyttelse | Ydermure | Tag | Bygningernes* | |
|--|------------|----------|------|---------------|--------|
| | | | | Gl. Sum | Ny Sum |
| | | | | Kr. | Kr. |
| a | Stuehus | Edm | Tegl | 28600 | 35500 |
| b | Stald | do | do | 10000 | 12500 |
| c | Køkkald | do | Jern | 26000 | 32500 |
| d | Lade | do | do | 14000 | 17500 |
| e | Trinvald | do | Tegl | 9000 | 11000 |
| f | Hønschus | do | Jern | 1200 | 1500 |
| g | Hønschus | Lnaan | Jern | 1200 | 1500 |
| Efter Vurdering af <u>23 April 1942</u> var tidligere Sum: | | | | 90000 | |
| Ejendommens samlede Forsikringssum bliver: | | | | | 112000 |

Tariferingssspørgsmaalene og Grundridset er besvaret og udfyldt af undertegnede efter Oplysningerne i den sidste Vurdering af Ejendommen.

Forhøjelsen er indført i Vurderingsprotokollen.

Olken den 16 juli 1946

V. Kjeller
 Vurderingsmand.

Prisstignings-Forhøjelsen er indført i Branddirektoratets Protokol/Kartotek.

Sobbe den 23-7- 1946

Marek Olsen
 Branddirektor.

- Nedenstaaende Rubrikker udfyldes af Vurderingsmanden.
- Hvilke Haandværk eller Næringsbrug drives i Ejendommen? Landbrug
 - Afstand til nærmeste Nabobygning*. Afstande indtil 30 Meter opgives med nøjagtigt Maal.
 - a. med haardt Tag? ca 100 Meter, maalt fra Litra.....
 - b. med Straatag? ca 200 Meter, » » ».....* Ved Ejendom med baade haardtækte og straatækte Bygninger skal Afstanden maales fra straatækt Litra.
 - Er Skorstene, Bagerovne og Ildsteder lovlige? Ja
 - Er der Lynafleder efter Netsystemet paa alle straatækte Bygninger? -
 - Kan der ydes Nedsættelse for brandsikret Etageadskillelse i Staldbygning? 0%
Besvares med Angivelse af % - jfr. Tarifens Regler.
 - Benyttes der Dampmaskine, Forbrændingsmotor eller anden mekanisk Kraft? 1 Petrolmotor

GRUNDRIDS. Farver: Haardt Tag = Rødt. Straatag = Blaat eller Sort. Bræddewægge med haardt Tag = Gult.

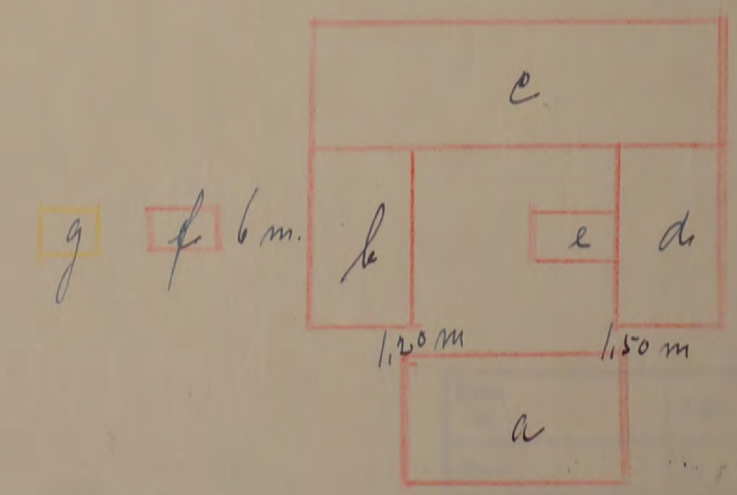

Maal mellem Bygningerne maa anføres i Meter. Brandmure maa angives. Uforsikrede Bygninger maa anføres.

Denne Blanket benyttes til Anmeldelse ved Forandring af: Tagbeklædning*, Benyttelse, Naboafstand, Nedbrydelser og lign.

Tariferings-Anmeldelse.

26 FEB 1947

Bornholms Amt 1 Distrikt

Police Nr. 13 Matr. Nr. 31 a af

By Olstykke Sogn-Vejnavn & Nr. Risegaard (eller Ejendommens Navn)

Ejer: H. Gaudy L. Hansen Stilling Navn (kun sædvanligt benyttet Fornavn eller Forbogsnavn anføres)

Risegaard Postadresse

Tekst.

Bygningerne bedes altid betegnet med Angivelse af: Litra, Benyttelse, Byggemaade & Forsikringssum.

Indberetning i Anledning af elektrisk Lysinstallation

| | | | |
|---------|-----------------------|--|--------|
| Libra a | Litchehus, Edm. Tegl. | Lommen uforandret, men Lysinstallation ca 1500 W ønskes iberegnet | 35.500 |
| b. | Lald | do do uforandret | 12.500 |
| c. | Korskald | do fern Lommen uforandret, men Lysinstallation 1000 W ønskes iberegnet | 32.500 |
| d. | Lade | do do uforandret | 17.500 |
| e. | Loinestald | do Tegl uforandret | 11.000 |
| f. | Hönschhus | do fern uforandret | 1.500 |
| g. | Hönschhus Lyman | do do uforandret | 1.500 |

112.000

Grundrids.

3 Litra a er en 1/2 H.H. Elektroenergi til Vandpumper

Grundridsfarver:
Haardt Tag - Rødt
Straatag - Blaat el. sort
Bræddevægge med haardt Tag - Gult

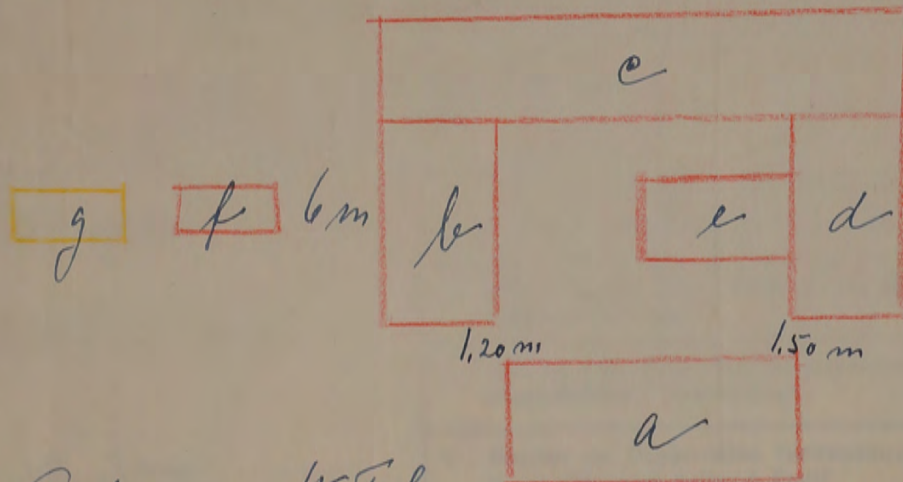

Afstand til nærmeste Nabobygning*:
med haardt Tag 12.10 m. fra Litra
med Straatag 200 m. » »

Ved Ejendom med baade haardtækte og straaetækte Bygninger skal Afstanden maales fra straaetækt Litra.

Olstykke den 13. Febr. 1947

Harald Olsen v. Gjeller
Branddirektor/Vurderingsmand

Genforsikring: Kr.

Ny Tarifering. (udfyldes af Hovedkontoret.)

| | |
|----------|-------|
| Løbe Nr. | T.pr. |
| Dato | St. |
| Tils. | Ialt: |

* Ved Forandring fra Straa til haardt Tag maa det anføres, om Straataget er fuldstændig fjernet. Er det ny Tag paalagt Straataget, skrives, f. Eks: Plader paa Straa. Tagbeklædningens Art maa anføres for hver Bygning.

PRISSTIGNINGS-BEGÆRING

Tariferekt. 10/42

| | | | |
|-----------|--------|--------|-------|
| Sum | 90 000 | Lb-Nr. | 1439 |
| Pr. | 100-70 | T.-pr. | 25-50 |
| Tils. | B. | Stp. | -40 |
| BMAJ 1942 | | Ialt | 25-90 |

Denne Begæring kan kun benyttes, hvor Ejendommen er vurderet i de sidste 10 Aar, og der ikke efter Vurderingen er foretaget Om- eller Tilbygning.

Police Nr. 13 Amts 1ste Distrikt. 45.000
 Matr. Nr. 31a af 27 Sønder Møllevej Sogn. Vejnavn og Nr.
 Ejer Guardsen Laurits Hansen Vinggaard Møllevej 1a
 Stilling Navn (kun sædvanligt benyttet Fornavn eller Forbogsstav anføres) Bopæl Postadresse

30 APR 1942 3
 9-6 MAJ 1942
 BEGÆRING
 OM
 PRISSTIGNINGS-FORHØJELSE

Undertegnede Ejer af nævnte Ejendom begærer her ved Forsikringssummen forhøjet som anført. — Forhøjelsen skyldes alene Byggedgifternes Stigning siden den sidst foretagne vedtægtsmæssige Vurdering.
 Forhøjelsen maa mindst være 10 %. Den samlede Sum for større Forsikringer ansættes til hele Tusinde Kroner. Summerne for de enkelte Litra eller Genstande afrundes til hele Hundrede Kroner.
 Saavel jeg selv som Brandforsikringen er berettiget til senere at kræve Forsikringssummen ændret ved Vurdering efter Vedtægtsens almindelige Bestemmelser.
 Policen vedlægges.

Møllevej den 23 April 1942
L. Hansen
 Ejers Underskrift.

I Tilfælde af Skade erstattes kun den virkelige Værdi i Brandens Øjeblik.
 * Disse Rubrikker udfyldes efter Policen af Ejeren. — Ny Sum maa anføres for hvert Litra. Alle særskilt beliggende Bygninger, Maskiner og andet Inventar skal være anført i Policen for at være forsikret. Derimod er Vand-, Gas- og elektriske Installationer, Støbegods, Centralvarmeanlæg og sædvanligt Bygningsinventar medforsikret uden særlig Specifikation paa Policen.

| Litra | Benyttelse | Ydermure | Tag | Gl. Sum | Ny Sum |
|---|------------|-------------------------|-----|---------|--------|
| a | Stuehus | br. Skov tegl | | 23600 | 28600 |
| b | Stald | br. Skov tegl | | 8200 | 10000 |
| c | Stald | br. Skov tegl | | 21600 | 26000 |
| d | Lade | br. Skov tegl | | 11600 | 14000 |
| e | Stald | br. Skov tegl | | 7000 | 9000 |
| f | Stald | br. Skov tegl | | 1000 | 1200 |
| g | Stald | Spann. af Yerer Pape | | 1000 | 1200 |
| Efter Vurdering af <u>10-10-1940</u> var tidligere Sum: | | | | 74000 | |
| Ejendommens samlede Forsikringssum bliver: | | | | | 190000 |

Tariferingsspørgsmaalene og Grundridset er besvaret og udfyldt af undertegnede efter Oplysningerne i den nævnte sidste Vurdering af Ejendommen.
 Forhøjelsen er indført i Vurderingsprotokollen.

Møllevej den 23 April 1942
L. Hansen
 Vurderingsmand.

Prisstignings-Forhøjelsen er indført i Branddirektoratets Protokoll/Kartotek.
Lobæk den 26-4- 1942
Marcus Blom
 Branddirektor.

- Hvilke Haandværk eller Næringsbrug drives i Ejendommen? Landsbrug
- Afstand til nærmeste Nabobygning*. Afstande indtil 30 Meter opgives med nøjagtigt Maal.
 a. med haardt Tag? over 100 Meter, maalt fra Litra.....
 b. med Straatag? over 100 Meter, » » »
 * Ved Ejendom med baade haardtækte og straatækte Bygninger skal Afstanden maales fra straatækt Litra.
- Er Skorstene, Bagerovne og Ildsteder lovlige? Ja
- Er der Lynafleder efter Netsystemet paa alle straatækte Bygninger? Ja
- Kan der ydes Nedsættelse for brandsikret Etageadskillelse i Staldbygning? 0%
 Besvares med Angivelse af % - jfr. Tarifens Regler.
- Benyttes der Dampmaskine, Forbrændingsmotor eller anden mekanisk Kraft? Rebdrumsmotor

GRUNDRIDS. Farver: Haardt Tag, Rødt. Straatag, Blaåt eller Sort. Bræddevægge med haardt Tag, Gult.

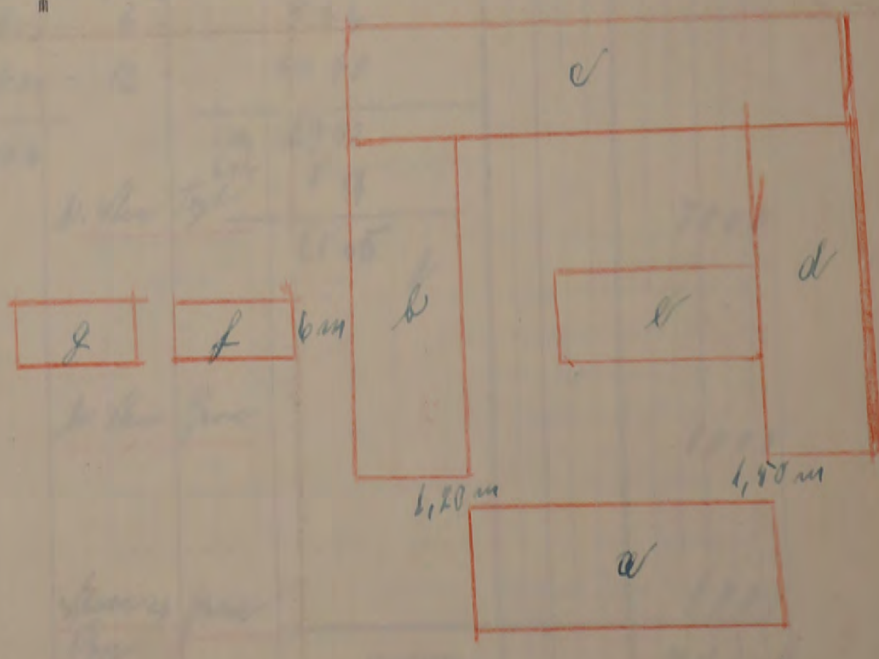

Maal mellem Bygningerne maa anføres i Meter. Brandmure maa angives. Uforsikrede Bygninger maa anføres.

80

Lid 1.80

R. 34.400 Kr.

Fundamenter, elektrisk Installation og Støbegods m.m., der medforsikres, anføres under den Bygning, hvori de findes.

26 FEB 1940

Police Nr. 13 Roskilde Amt. Sorø Distrikt.

Tarifert 4/40

Aar 1940 den 10 Februar har undertegnede Vurderingsmænd foretaget nedenstaaende Beskrivelse og Vurdering til Indtegnig

i Østifternes Brandforsikring af Bygningerne paa Matr. Nr. 31 af 27 Sgd By Nøker Sogn

tilhørende Gaardjer Laurits Hansen Vejnavn og Nr. Rindgaard p. Tjørn 4

Table with columns: Litra, Anvendelse; Indretning, Udstyrelse m. v. og Areal, Fagantal, Længde, Dybde, Højde, Ydermure, Tag, Specifikation af medforsikrede Fundamenter, elektrisk Installation og Støbegods m.m., Værdi for hver Bygning og hver Genstand, Totalsum for hvert Litra. Includes handwritten entries a-f and a summary table.

Small table with columns: Litra Nr., Date, Title, T.pr., St., Løst. Values: 3189, 27 FEB 1940, Gd., 8.90, 80, 9.70.

9. m 125

12 D. 2. 34. 2000. 16488.

| Bygningernes | | | | | | | | Specifikation af medforsikrede Fundamenter, elektrisk Installation og Støbe-gods m. m. | Værdi for hver Bygning og hver Genstand Kr. | Totalsum for hvert Litra Kr. |
|---|--|----------|--------|-------|-------|----------|-----|--|---|------------------------------|
| Litra | Anvendelse; Indretning, Udstyrelse m. v. og Areal | Fagantal | Længde | Dybde | Højde | Ydermure | Tag | | | |
| | | | Meter | Meter | Meter | | | | | |
| | Bygningerne er ikke forandret siden forrige Vurdering den 24 Februar 1932. Forsikring Sum 50,000 Kr Forkjøbsløn 24,000 Forsikrings Sum bliver 74,000 Kr | | | | | | | Overført... | | 74000 |
| Ejendommens samlede Forsikringssum bliver Kr. | | | | | | | | | | 74000 |

1. Hvilke Haandværk eller Næringsbrug drives i Ejendommen?

Sandbrug

2. Er Skorstene, Bagerovne og Ildsteder lovlige?

Ju

3. a. Findes der Dampmaskine, Eksplosionsmotor eller anden mekanisk Kraft?
(Er der Eksplosionsmotor, udfyldes et Oplysningsskema).

1 Petroleummotor

b. I Træbearbejdningsvirksomheder maa Antallet af Høvlebænke og Specifikation af Maskinerne opgives.

4. a. Hvor stor Afstand er der til nærmeste Nabobygning med haardt Tag?

over 200 Meter, maalt fra Litra

b. » » » » » » » » » » Straatag?

over 200 » » » » » » » » » »

Anm.: Af Hensyn til rigtig Beregning af Præmien er det absolut nødvendigt, at begge Afstandsspørgsmaal besvares. Afstande indtil 200 m maa opgives med nøjagtigt Maal. Afstande derover skrives blot over 200 m.

5. a. Findes der Lynafleder efter Netsystemet?

Ju

b. Hvilket Firma har udført Anlægget og hvilket Aar?

6. Har denne Ejendom før været forsikret her og under hvilket Police-Nr.?

13

Denne Forretning har vi foretaget som redelige og samvittighedsfulde Mænd.

A. Jensen
Vurderingsmænd

Viggo Kjeller
Vurderingsmænd

P. Hansen
Rekvirent

| Gebyr: | Fra Foreningen | | Af Ejeren | |
|--------------------------|----------------|-----|-----------|-----|
| | Kr. | Øre | Kr. | Øre |
| Til Vurderingsmændene .. | 9 | 00 | | |
| » Branddirektøren | 1 | 25 | | |
| For Beskrivelsen | 2 | 00 | | |
| » Ny Forsikring | | | | |
| Ialt ... | 12 | 25 | | |

Til foranstaaende Vurdering har jeg intet at bemærke.

Grundrids med Afstand mellem Bygningerne og Oplysning om Brandmure. Uforsikrede Bygninger maa ogsaa anføres.

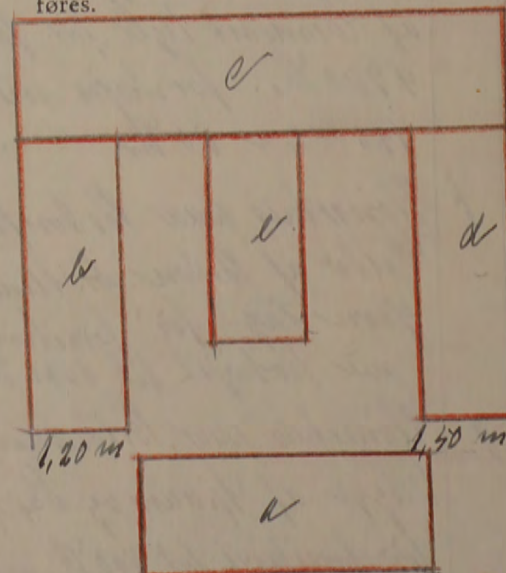
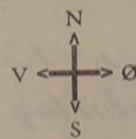

Grundridsfarver: Haardt Tag = Rødt. Straatag = Blaat eller Sort. Bræddevægge med haardt Tag = Gult.

Alle til en Ejendom hørende Bygninger optages baade i Beskrivelse og Grundrids, selv om alle Litra ikke omvurderes.

1. l. 1-80

Tilbagebetaling

Tilbagebetaling 7-21-34

B.

Amt n. Distr.

18.400 Kr.

TARIFERINGS-MEDDELELSE.

Police Nr. 13. Matr. Nr. 31^a 27 Slegt. Olsten Sogn

Ejer: Gdgn. Laurits Hansen

L.N. 23 AUG. 1934 E.H.

Tekst:

Litra b. c. tækket med Zink Tag.

Ejere 17/8 34.

Ny Tarifiering.

Genforsikr. 18.400 Kr.

| | | | |
|----|--------|------|-------|
| | | 7.72 | |
| 1. | 15.400 | 3- | 4.62 |
| 2. | 34.600 | 10- | 34.60 |
| | 50.000 | | 39.22 |
| | | 138 | 484 |
| | | 3.76 | 34.38 |

Tarifieret-10/34

12 D. 2. 34. 2000. 16468.

Skifterets Brandforsikring København.

Herved hilsender jeg Dem min Brand polise som Di bedes rette til brandforsik Tag for det hele. Den Rest der var af Præmie blev belagt med Zink fra den 1ste August.

Med særdeles Respekt

L. Hansen
27 Slegt Rusegaard Olsten
jfr Lign.

stande, der med-
rdning til Indtægning
Sogn
adresse).

orsikringssummer
for gning
ver
and
Totalsum
for hvert Litra
Kr.

15.400

Vend om!

12 C. 1. 9. 23. 5000

✓ Ridel

400 Kr.

forsikres,

e, der med-

Ank
182

G/LN.

24-8-1934.

g til Indtegning

i Østifterne

Sogn

tilhørende

(se).

'912

ringssummer

Litra

Hr. Branddirektør A. P. Henriksen
Aakirkeby
Bornholm.

Totalsum
for hvert Litra

Kr.

Pol. Nr. 13, Matr. Nr. 31-a, 27' Selvejergaard, Olsker, tilh.
Gaardejer Laur. Hansen.

Vi tillader os hermed at fremsende Policen for
ovennevnte Forsikring, som vi har omtariferet med haardt Tag
for Litra b & c i Henhold til den indsendte Skrivelse. Vi er
ved den ny Tarifiering gaaet ud fra, at Straaet er fuldstændig
fjernet fra de to Bygninger, dersom dette ikke er Tilfældet,
maa vi bede Dem tilbagesende Policen til Berigtigelse.

Arbødigst

9
10
11
12
13
14
15
16
17
18
19
20
21
22
23
24
25
26
27
28
29
30
31
32
33
34
35
36
37
38
39
40
41
42
43
44
45
46
47
48
49
50
51
52
53
54
55
56
57
58
59
60
61
62
63
64
65
66
67
68
69
70
71
72
73
74
75
76
77
78
79
80
81
82
83
84
85
86
87
88
89
90
91
92
93
94
95
96
97
98
99
100

15400-

6300

16400 - 3 - 4.92
33600 - 23 - 77.28
50000
82.20
147

| K | P | H | P | S | M | O | Sv. | 1 | 2 | 3 | 4 | 5 | 6 | 7 | 8 | 9 | 10 | 11 | 12 | 13 | 14 | 15 | 16 | 17 | 18 | 19 | 20 | 21 | 22 | 23 | 24 | 25 |
|----------------------------|---|---|---|---|---|---|-----|-------------------|---|---|---|---|---|---|---|---|----|----|----|----|----|----|----|----|----|----|----|----|----|----|----|----|
| Police Nr. 13 | | | | | | | | | | | | | | | | | | | | | | | | | | | | | | | | |
| Matr. Nr. 31a | | | | | | | | Olsker | | | | | | | | | | | | | | | | | | | | | | | | |
| Ejer. Gdjr. Laurits Hansen | | | | | | | | 27 Stgd. | | | | | | | | | | | | | | | | | | | | | | | | |
| | | | | | | | | Sogn. B - m | | | | | | | | | | | | | | | | | | | | | | | | |
| | | | | | | | | By. Selvejergaard | | | | | | | | | | | | | | | | | | | | | | | | |
| | | | | | | | | Distrikt. Tejn | | | | | | | | | | | | | | | | | | | | | | | | |
| Kontingent 136.00 | | | | | | | | Se myt Korb. | | | | | | | | | | | | | | | | | | | | | | | | |
| Midl. nedst. 112.67 | | | | | | | | | | | | | | | | | | | | | | | | | | | | | | | | |
| Midl. nedst. 110.73 | | | | | | | | | | | | | | | | | | | | | | | | | | | | | | | | |
| Midl. nedst. 82.20 | | | | | | | | | | | | | | | | | | | | | | | | | | | | | | | | |
| Midl. nedst. 39.22 | | | | | | | | | | | | | | | | | | | | | | | | | | | | | | | | |
| 2.40 176.10 | | | | | | | | | | | | | | | | | | | | | | | | | | | | | | | | |
| 12.80 15.20 | | | | | | | | | | | | | | | | | | | | | | | | | | | | | | | | |
| 12.00 87 | | | | | | | | | | | | | | | | | | | | | | | | | | | | | | | | |
| 112.67 | | | | | | | | | | | | | | | | | | | | | | | | | | | | | | | | |
| 2.29 | | | | | | | | | | | | | | | | | | | | | | | | | | | | | | | | |
| 110.38 | | | | | | | | | | | | | | | | | | | | | | | | | | | | | | | | |
| 110.73 | | | | | | | | | | | | | | | | | | | | | | | | | | | | | | | | |
| 110.73 | | | | | | | | | | | | | | | | | | | | | | | | | | | | | | | | |
| 2.29 | | | | | | | | | | | | | | | | | | | | | | | | | | | | | | | | |
| 108.44 | | | | | | | | | | | | | | | | | | | | | | | | | | | | | | | | |
| 82.20 | | | | | | | | | | | | | | | | | | | | | | | | | | | | | | | | |
| 82.20 | | | | | | | | | | | | | | | | | | | | | | | | | | | | | | | | |
| 147 | | | | | | | | | | | | | | | | | | | | | | | | | | | | | | | | |
| 80.73 | | | | | | | | | | | | | | | | | | | | | | | | | | | | | | | | |
| 10/33. Porto: 50 Ø. | | | | | | | | | | | | | | | | | | | | | | | | | | | | | | | | |
| 138 | | | | | | | | | | | | | | | | | | | | | | | | | | | | | | | | |
| 346 | | | | | | | | | | | | | | | | | | | | | | | | | | | | | | | | |
| 39.22 | | | | | | | | | | | | | | | | | | | | | | | | | | | | | | | | |
| 4.84 | | | | | | | | | | | | | | | | | | | | | | | | | | | | | | | | |
| 34.38 | | | | | | | | | | | | | | | | | | | | | | | | | | | | | | | | |

15100

300

4900

500

600

50000

andom!

✓ Side 1-80

Vurdering til Nedsættelse

R. 18.400 Kr.

Hver Vurdering forsynes med Grundrids; Fundamenter, Støbegods, elektrisk Installation og andre Genstande, der medforsikres, anføres under den Bygning, hvori de findes.

Ø. B.
Ank 31. MAR. 1932
Aar 1932

Police Nr. 13 Rørholm Ams Distrikt

Tarifet 1/32

Aar 1932 den 26. marts har undertegnede Vurderingsmænd foretaget nedenstaaende Beskrivelse og Vurdering til Indtegning

i Østifternes Brandforsikring af Bygningerne paa Matr. Nr. 31 a af By Oksø Sogn

tilhørende Gaardier (Stilling), Nørre Vænge (Fulde Navn), Rørholm (Bopæl), no. 10 (Postadresse).

| Litra | Anvendelse: | Bygningernes | | | | Ydermure af: | Tag af: | Tidligere Forsikringssum | Specifikation af Fundamenter, Støbegods, elektrisk Installation o. a. Genstande, der medforsikres, under hvert Litra | Nye Forsikringssummer | | |
|---------------|---|--------------|--------|-------|-------|-----------------|---------|--------------------------|--|---|--------------------------|-----|
| | | Fagantal | Længde | Dybde | Højde | | | | | Værdi for hver Bygning og hver Genstand | Totalsum for hvert Litra | |
| | | Meter | Meter | Meter | | | | | Kr. | Kr. | | |
| a | Stens. Grundmur med Vinkilbag. Indviklet med 10 Værelser 2 Køkken, Bælkem. og Spejlkammer. Y alle med Landtagets af Løsningsret og Værelser med gæsteb. Sæder, amalt Prædikestol, Hørdingsstol, og Kælder, 1 Værelse og Spejlkammer. Skramme Bord og Stole. Off. Kvarteret er godt udstyret og Løsningsret samlet. 3 Værelser af 60. Pl. 236 m ² o 25' h | 14 | 27 | 8.75 | 3.75 | Stens. Grundmur | 18 | 400 | | 15 | 400 | |
| b | Pladdebygning. Grundmur med Vinkilbag. Indviklet med Værelser, Køkken, Spejlkammer, og 10 Værelser i Prædikestol og Kælder. 253 m ² o 25' h | 18 | 34.2 | 7 | 3 | Stens. Grundmur | 7 | 600 | | 6 | 300 | |
| c | Pladdebygning. Grundmur med Vinkilbag. 16 Værelser, Køkken, Spejlkammer, og 10 Værelser i Prædikestol og Kælder. 432 m ² o 35' h | 22 | 43.7 | 10 | 3 | Stens. Grundmur | 8 | 073 | | 16 | 500 | |
| d | Pladdebygning. Grundmur med Vinkilbag. Indviklet til Kælder med Værelser. 293 m ² o 25' h | 16 | 33 | 8.9 | 3 | Stens. Grundmur | 8 | 800 | | 7 | 300 | |
| e | Pladdebygning. Grundmur med Vinkilbag. Indviklet til Værelser med Prædikestol og Kælder af Pl. 170 m ² o 35' h | 9 | 15.0 | 8 | 2.60 | Stens. Grundmur | 5 | 300 | | 4 | 900 | |
| f | Værelser med Pladdebygning | | | | | Stens. Grundmur | | 700 | | | 500 | |
| g | Værelser | | | | | Stens. Grundmur | | 700 | | | 500 | |
| Overføres . . | | | | | | | | 58 | 000 | Overføres . . | 50 | 000 |

Vend om!

| Bygningernes | | | | | | | | | | | Specifikation af Fundamenter, Støbegyds, elektrisk Installation o. a. Genstande, der medforsikres, under hvert Litra | | Nye Forsikringssummer | |
|--------------|-------------|----------|--------|-------|-------|-----------------|------------|---|------------------------------|---|--|--|-----------------------|--|
| Litra | Anvendelse: | Fagantal | Længde | Dybde | Højde | Ydermure er af: | Tag er af: | Tidligere Forsikringssum | Totalsum for hvert Litra Kr. | Værdi for hver Bygning og hver Genstand Kr. | Totalsum for hvert Litra Kr. | | | |
| | | | Meter | Meter | Meter | | | Overført | | Overført . . | | | | |
| | | | | | | | | Tidligere samlet Forsikringssum var Kr. | 58000 | | | | | |
| | | | | | | | | Ejendommens samlede Forsikringssum bliver Kr. | 50000 | | | | | |

1. Hvilke Haandværk eller Næringsbrug drives i Ejendommen? *Handling*

2. Er Skorstene, Bagerovne og Ildsteder lovlige? *Ja*

3 a. Findes der Dampmaskine, Eksplosionsmotor eller anden mekanisk Kraft? (Er der Eksplosionsmotor, udfyldes et Oplysningsskema.) *Eksplosionsmotor*

b. I Træbearbejdningsvirksomheder maa Antallet af Høvlbænke og Specifikation af Maskinerne opgives.

4 a. Hvor stor Afstand er der til nærmeste Nabobygning med haardt Tag? *0000 200* Meter, maalt fra Litra *0*

b. " " " " " " " " " Straatag? *0*

Ann.: Af Hensyn til rigtig Beregning af Kontingentet er det absolut nødvendigt, at begge Afstandsspørgsmaalene besvares. Afstande indtil 200 m maa opgives med nøjagtigt Maal. Afstande derover skrives blot over 200 m.

5 a. Findes der Lynafleder efter Netsystemet? *Nej*

b. Hvilket Firma har udført Anlægget og hvilket Aar?

6. Har denne Ejendom før været forsikret her og under hvilket Police Nr.? *Ja Nr. 13*

Vi erklærer herved, at vi ved denne Vurdering til Nedsættelse, der er begæret af den Forsikrede, har ansat Ejendommens Bygninger til den Værdi, som vi skønner Bygningerne har i Dag, og saaledes at vi fremdeles anser denne Ejendom for at være forsikret til fuld Værdi.

Denne Forretning har vi foretaget som redelige og samvittighedsfulde Mænd.

A. Gjeller
Vurderingsmænd.

A. Jensen

P. Hansen
Rekvirent.

Gebyr:

Til Vurderingsmand..... Kr. 00 Øre

" " " " " " " " " " " "

" Branddirektøren " " " " " " "

Kr. 00 Øre

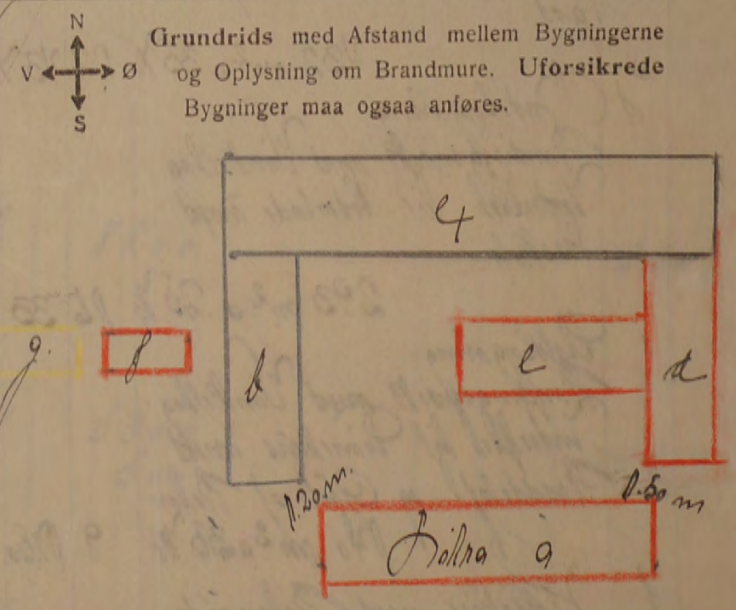

Til foranstaaende Vurdering har jeg intet at bemærke.

P. Hansen
Branddirektør.

Grundrissfarver: Haardt Tag - Rødt. Straatag - Blaat el. Sort. Bræddevægge med haardt Tag - Gult.

Alle til en Ejendom hørende Bygninger optages baade i Beskrivelse og Grundriss, selv om ikke alle Litra omvurderes.

td 300

Vurdering til Nedsættelse.

R. 23.700 Kr.

Hver Vurdering forsynes med Grundrids; Fundamenter, Støbegods, elektrisk Installation og andre Genstande, der medforsikres, anføres under den Bygning, hvori de findes.

Ank: 2 8 MRS 1928
Besv:

Police Nr. 13 Rindalms Amts Distrikt.

Forlæst

Aar 1928 den 9 Marts har undertegnede Vurderingsmænd foretaget nedenstaaende Beskrivelse og Vurdering til Indtegning

i Østifternes Brandforsikring af Bygningerne paa Matr. Nr. 31 a af By Olsbu Sogn

tilhørende Gaardier Rindalms Gaard 27 m. Rindalms (Stilling). (Fulde Navn). (Bopæl). (Postadresse).

| Litra | Anvendelse: | Bygningernes | | | | Ydermure er af: | Tag er af: | Tidligere Forsikringssum Totalsum for hvert Litra Kr. | Specifikation af Fundamenter, Støbegods, elektrisk Installation o. a. Genstande, der medforsikres, under hvert Litra | Nye Forsikringssummer | |
|---------------|--|--------------|--------|-------|-------|-----------------|------------|--|--|---|------------------------------|
| | | Fagantal | Længde | Dybde | Højde | | | | | Værdi for hver Bygning og hver Genstand Kr. | Totalsum for hvert Litra Kr. |
| 0 | Stubhus med Vindkælg Indvendigt til Støbespæd M. Jærler, 2 Kugler, Løkker og Jærskammer. Alle Jærler med fundam. eller af teglvarter findes i alle Støber. Samtidig Jærler findes i Støbespæd et enkelt blik med Pano- lun. Panoingen er god indvendigt med Malte og Løkker. 3 Stk 28 cm Støber af 6 Stk 2 1/2 m 2 o 80 m | 14 | 27 | 8.75 | 3.75 | 6 Stk | 18500 | | 18500 | 18500 | |
| 6 | Staldbygning. Bindingsværk med Vindkælg, indvendigt til Støbespæd, Jærport, Løkker og Jærskammer. Over M. er Panoel i Støbespæd af Pano 2 25 m 2 o 30 m | 18 | 36 | 20 | 7 | 3 Stk | 8500 | | 8500 | 7600 | |
| ex | Staldbygning. Bindingsværk med Vindkælg, indvendigt til Støbespæd med Panoel og Løkker og Jær af Pano 2 6 m 2 o 38 m | 22 | 43 | 70 | 9 | 3 Stk | 16400 | | 16400 | 16800 | |
| d. | Staldbygning. Bindingsværk med Vindkælg, indvendigt til Støbespæd og Løkker med Løkker. 2 1/2 m 2 o 30 m | 16 | 33 | 89 | 3 | 6 Stk | 8800 | | 8800 | 8800 | |
| e | Staldbygning med samme Panoel som d. indvendigt til Støbespæd med Panoel og Løkker. 1 1/2 m 2 o 38 m | 9 | 15 | 8 | 2.60 | 6 Stk | 5300 | | 5300 | 5300 | |
| f. | Kornhus med Panoel | 9 | 3 | 26 | | | 500 | | 500 | 700 | |
| g | Kornhus indvendigt | 8 | 6 | 2 | | | | | | 700 | |
| 16 | 19.100 - 4 - | | | | | | | | | 7.64 | |
| 6- | 38.900 - 27 - | | | | | | | | | 105.03 | |
| | 58.100 | | | | | | | | | 112.67 | |
| Overføres . . | | | | | | | | | Overføres . . | 58000 | |

Vend om!

Tid 24.80

546120

Vurdering til Nedsættelse.

R. 25.000 Kr.

Hver Vurdering forsynes med Grundrids; Fundamenter, Støbegods, elektrisk Installation og andre Genstande, der medforsikres, anføres under den Bygning, hvori de findes.

Ans. 6 FEB. 1922

Tariferet

Police Nr. 13 Havsløkke Amts Distrikt.

Aar 1922 den 27 januar har undertegnede Vurderingsmænd foretaget nedenstaaende Beskrivelse og Vurdering til Indtegning

i Østifternes Brandforsikring af Bygningerne paa Matr. Nr. 31 a af By Olsker Sogn

tilhørende Hr. Gaardier Alfred Peter Larsen 27 Bog Rindgaard p. Lem (Stilling). (Fulde Navn). (Bopæl). (Postadresse).

| Litra | Bygningernes Indretning og Anvendelse: | Fagantal | Meter | | | Ydermurene er af: | Taget er af: | Specifikation af Fundamenter, Støbegods, elektrisk Installation o. a. Genstande, der medforsikres under hvert Litra. | Værdi for hver Bygning og hver Genstand. Kr. | Totalsum for hvert Litra Kr. |
|-------|---|----------|--------|-------|-------|-------------------|-------------------------------|--|--|------------------------------|
| | | | Længde | Dybde | Højde | | | | | |
| a | Stuehus. for forsikret for 24300 | 14 | 22.0 | 8.75 | 3.75 | Gdm | Brent Tegl | 18500 | | |
| b | Staldbygning for forsikret for 11250 | 18 | 36.20 | 7 | 3 | Bdr | Staa og Kalkkildene og Kampen | 1000 | 19500 | |
| c | Staldbygning for forsikret for 21600 | 22 | 43.70 | 9.10 | 3 | Bdr | Staa | | 8500 | |
| d | Ladbygning. for forsikret for 13185 | 16 | 33 | 8.90 | 3 | Bdr | Staa og Tegl | | 16400 | |
| e | Staldbygning. for forsikret for 7000 | 9 | 17.5 | 8 | 2.60 | Bdr | Tegl | | 8800 | |
| f | Våsenhus for forsikret for 700 | | | | | | br Sten Pap Pap | | 3300 | |
| g | 3 Retseradbygning. for forsikret for 300 | | | | | | | | 300 | |
| | Axelledning og Pumpestrøke til en Petrolmotor for forsikret for 11650 | | | | | | | | 800 | |
| | | 16 | 20.000 | 4 | | | 8.00 | | | |
| | | 62 | 40.000 | 32 | | | 128.00 | | | |
| | | | 60.000 | | | | 136.00 | | | |
| | | | | | | | 21.58 | | | |
| | | | | | | | Kr. | | | |
| | | | | | | | Overføres . . | | 60.000 | |

Vend om!

| Litra | Bygningernes | | | | Ydermurene er af: | Taget er af: | Specifikation af Fundamenter, Støbegods, elektrisk Installation o. a. Genstande, der medforsikres under hvert Litra. | Værdi for hver Bygning og hver Genstand. | Totalsum for hvert Litra. |
|---|---------------------------|----------|--------|-------|-------------------|--------------|--|--|---------------------------|
| | Indretning og Anvendelse: | Fagantal | Længde | Dybde | | | | | |
| | | | Meter | Meter | Meter | | Kr. | Kr. | |
| | | | | | | | Overført . . | 60.000 | |
| Ejendommens samlede Forsikringssum bliver | | | | | | | | 60000 Kr. | |

1. Hvilke Haandværk eller Næringsbrug drives i Ejendommen? *Landbrug*

2. Er Skorstene, Bagerovne og Ildsteder lovlige? *Ja*

3 a. Findes der **Dampmaskine, Eksplosionsmotor** eller anden **mekanisk Kraft**?
(Er der Eksplosionsmotor, udfyldes et Oplysningsskema.) *Ja Petrolmotor*

b. I **Træbearbejdningensvirksomheder** maa Antallet af Høvlebænke eller Specifikation af Maskinerne opgives.

4 a. Hvor stor Afstand er der til nærmeste Nabobygning med **haardt Tag**? *Over 100 Meter, maalt fra Litra*

b. " " " " " " " " " " **Straatag**? *175 " " " " "*

Anm.: Af Hensyn til rigtig Beregning af Kontingentet er det absolut nødvendigt, at begge Afstandsspørgsmaalene besvares. Afstande indtil 200 m maa opgives med nøjagtigt Maal. Afstande derover skrives blot „over 200 m“.

5. Har denne Ejendom før været forsikret her og under hvilket Police Nr.? *Ja Police 113*

Vi erklærer herved, at vi ved denne Vurdering til Nedsættelse, der er begært af den Forsikrede, har ansat Ejendommens Bygninger til den Værdi, som vi skønner Bygningerne har i Dag, og saaledes at vi fremdeles anser denne Ejendom for at være forsikret til fuld Værdi.

Denne Forretning har vi foretaget som redelige og samvittighedsfulde Mænd.

J. A. Mogensen *Viggo Hjaller* *A. Hansen*
Vurderingsmænd. Rekverent.

Gebyr:
Til Vurderingsmændene 8 Kr. 000.
„ Branddirektøren 1 „ 00 „
9 Kr. 000.

f. 12 m

Grundrids med Afstand mellem Bygningerne og Oplysning om Brandmure. Uforsikrede Bygninger maa ogsaa anføres.

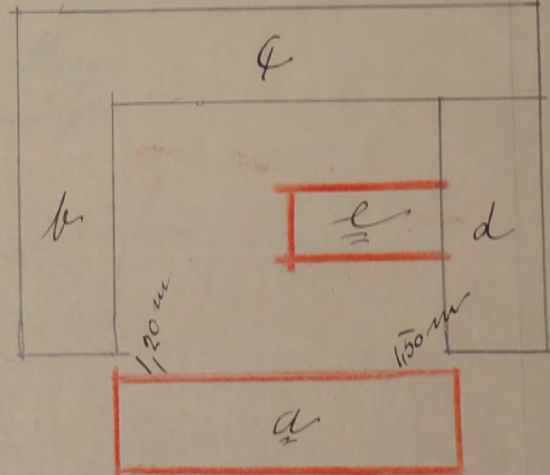
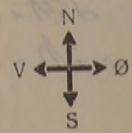

Til foranstaaende Vurdering har jeg intet at bemærke.

M. Hansen
Branddirektør.

Alle til en Ejendom hørende Bygninger optages baade i Beskrivelse og Grundrids, selv om ikke alle Litra omvurderes.

P. 39.750

Tid 2 Kr.

80

Hver Vurdering forsynes med Grundrids, og Fundamenter, Støbegods, elektrisk Installation og andre Genstande, der medforsikres anføres under den Bygning, hvori de findes.

Tarifret

O. L. S. Ark. 17. Nr. 1721 Besv. Aar 1921 den 10 Juni

Police Nr. 13 Roskilde Amds Distrikt.

har undertegnede Vurderingsmænd foretaget nedenstaaende Beskrivelse og Vurdering til Indtegning i Østifternes Brandforsikring af Bygningerne paa Matr. Nr. 31 a af 27 Løvsinggaard By Næker Sogn

tilhørende G. Gaardner Alfred Peter Vansen (Stilling); tidligere Ejer var (Fulde Navn).

| Litra | Bygningernes Indretning og Anvendelse; Loft, Gulv, Udstyrelse m. v. | Fagantal | Længde | Dybde | Højde | Ydermurene er af: | Taget er af: | Hvis Fundamenter, Kakkellovne, Komfurer eller andre Genstande er medforsikret, anføres dette samt Betegnelsen for hver enkelt Del under hvert Litra for sig | Værdi til Forsikring af hver Bygning og medforsikret Fundament, Støbegods, fast Inventar o. s. v. | 1174 |
|-------|--|----------|-------------|-------------|-------------|-------------------|------------------------------------|---|---|--------------------|
| | | | | | | | | | | Kr. |
| a | Bebodsbbygning, indrettet til Beboelse med 11 Værelser 2 Forstuer, Kjøkken og Spisekammer. I alle Værelser med Undtagelse af Soverværelset findes gipsede Lofter. I samtlige Værelser er Brøddegulv et enkelt bibliotek med Lænestol. Bygningen er godt udstyret med Maleri og Tapeter. Der findes 3 Stue 25 Centner Korskene af brændte Sten. 243 m ² a 100 Kr | | Meter (Al.) | Meter (Al.) | Meter (Al.) | | | Grundmur af Beton Kakkellovne og Korfur 1000 Kr | | 24300 |
| b | Staldbygning indrettet til Vestestald Wognest, Indkørselsport og Karlekammer. I de 11 Fag findes Brøddeloft. I Stalden er Gulv af Beton. 225 m ² a 50 | | 18 | 36,20 | 7 | 3 | Bdv br Sten Sten | | | 11250 |
| c | Staldbygning indrettet til Hastald, med Brøddeloft, Høghæ og Gulv af Beton. De 6 Fag er Ladebygning. 432 m ² a 50 Kr | | 22 | 43,70 | 9,90 | 3 | Bdv br Sten Sten | | | 21600 |
| d | Ladebygning indrettet til Korn og Loderlade med Løskole 293 m ² a 45 Kr | | 16 | 33 | 8,90 | 3 | Bdv br Sten Tegl | | | 13185 |
| e | Staldbygning indrettet til Svinstens med Brøddeloft og Betongulv. 140 m ² a 50 Kr | | 9 | 17,50 | 8 | 2,60 | Bdv br Sten Tegl br Sten Pap | | | 7000 700 300 |
| f | Væsenens anordnet til 3 Rækker anordnet til Axledning og Remmer til Petroleumsmotor | | | | | | | | | 1165 |
| | | | | | | | | | | 79500 |

16 - 25000 - 4 - 10-00
62 - 54500 - 35 - 190-75
79500 200-75
42-86

Overføres . .

Vend om!

| Litra | Bygningernes | | | | Yder- murene er af: | Taget er af: | Hvis Fundamenter, Kakkelovne, Komfurer eller andre Genstande er medforsikret, anføres dette samt Betegnelsen for hver enkelt Del un- der hvert Litra for sig | Værdi til For- sikring af hver Bygning og medforsikret Fundament, Stø- begods, fast In- ventar o. s. v. | Totalsum for hvert Litra |
|---|---|----------|----------------|----------------|---------------------------|-----------------|--|---|--------------------------------|
| | Indretning og Anvendelse; Loft, Gulv, Udstyrelse m. v. | Fagantal | Længde | Dybde | | | | | |
| | | | Meter (Al.) | Meter (Al.) | Meter (Al.) | | | | |
| | | | | | | | Overført . . | 79500 | |
| Ejendommens samlede Forsikringssum bliver | | | | | | | | | 79500 Kr. |

1. Hvilke Haandværk eller Næringsbrug drives i Ejendommen? *Landbrug*

2. Er Skorstene, Bagerovne og Ildsteder lovlige? *Ja*

3 a. Findes der **Dampmaskine, Eksplosionsmotor** eller anden **mekanisk Kraft**?
(Er der Eksplosionsmotor, udfyldes et Oplysningsskema.)
Nej, i Bk. indgår.

b. I **Træbearbejdningsvirksomheder** maa Antallet af Høvlebænke eller Specification af Maskinerne opgives.

4 a. Hvor stor Afstand er der til nærmeste Nabobygning med **haardt Tag**?
Over 200 Meter, maalt fra Litra *a*

b. " " " " " " " " " " **Straatag**?
175 " " " " " "

Anm.: Af Hensyn til rigtig Beregning af Kontingentet er det absolut nødvendigt, at begge Afstandsspørgsmaalene besvares. Afstande indtil 200 m maa opgives med nøjagtigt Maal. Afstande derover skrives blot "over 200 m".

5. Har denne Ejendom før været forsikret her og under hvilket Police Nr.? *Ja Nr. 13.*

Denne Forretning har vi foretaget som redelige og samvittighedsfulde Mænd.

H. M. Magnusson *Viggo Kjeller* *A. Hansen*
Vurderingsmænd Rekvirent.

Gebyr:
Til Vurderingsmændene *18* Kr. 00 Ø.
" Branddirektøren *2* " 00 "
20 Kr. 00 Ø.

Til foranstaaende Vurdering har jeg intet at bemærke.

M. M. M. M.
Branddirektor.

Grundrids med Afstand mellem Bygningerne og Oplysning om Brandmure. Uforsikrede Bygninger maa ogsaa anføres

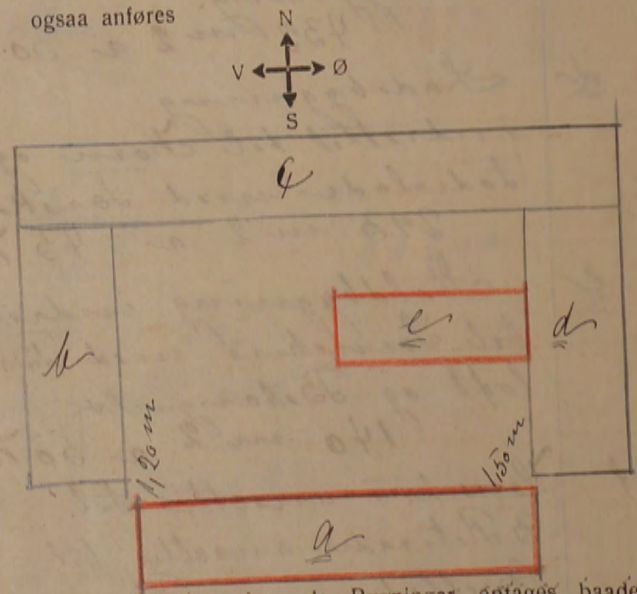

Alle til en Ejendom hørende Bygninger optages baade i Beskrivelse og Grundrids, selv om ikke alle Litra omvurderes.

R. 23.400

1-00
Ank. 12 APR. 1918
Besv.

Hver Vurdering forsynes med Grundrids, og Fundamenter, Støbegods, elektrisk Installation og andre Genstande, der medforsikres, anføres under den Bygning, hvori de findes.

REASSURERET
12. APR. 1918
PR. BORD No 78

Pol. Nr. 13. Amts Distrikt. Tariffret.

Aar 1918 den 6^{te} April har undertegnede Vurderingsmænd foretaget nedenstaaende Beskrivelse og Vurdering til

Indtegning i „Østifternes Brandforsikring“ af Bygningerne paa Matr. Nr. 31^a af 27 Selvinggaard By Oloker

Sogn Børnskov Amt, tilhørende Gaardier Almed Peter Hansen; tidligere Ejer var Hannad Nielsen

| Litra | Bygningernes Indretning og Anvendelse; Loft, Gulv, Udstyrelse m. v. | Fagantal | Længde | Dybde | Højde | Yder- murene er af: | Taget er af: | Hvis Fundamenter, Kakkelovne, Komfurer eller andre Genstande er medforsikret, anføres dette samt Betegnelsen for hver enkelt Del un- der hvert Litra for sig | Værdi til For- sikring af hver Bygning og medforsikret Fundament, Stø- begods, fast In- ventar o. s. v. | Totalsum for hvert Litra |
|-------|--|----------|--------|--------|-------|---------------------------|--|--|---|--------------------------------|
| | | | | | | | | | | |
| a | <u>Bebodlesbygning.</u> Indrettet til Beboelse med 11 Værelse 2 Forstue, Kjøkken og Spisekammer. Faltte Værel- ser med Væstagsløb af Dove. overalt findes gipsede Loftte. I samtlige Værelse er Brod- degnis, et enkelt belag med Linosolium. Alt Træværk er malet og Væggene ind- støbet med Tapete. Der findes 3 Stue 35 Cm Stovestue af brændte Sten. 243 m ² a 70 Kr | 14 | 27 | 8,75 | 3,70 | 6 Sten | 6 Stk Kakkel- ovne a 100 Kr Censur a - 600 1 Høvel 200 Falt 6000 | | 17800 | |
| b | <u>Ladebygning.</u> Indrettet til <u>Udstald</u> , Vognspæd, 3 Hælskammer og Indkjørselsport. Over de 11 Tag Stald findes Broddeloft I Stalden er forsvarlig Stald- indretning og Gulv af Bro- sten. 225 m ² a 35 Kr | 18 | 36,20 | 7 | 3 | 6 Sten | Sten | | 7900 | |
| c | <u>Staldbygning.</u> Indrettet til <u>Høskald</u> med Broddeloft samt Gulv og Kjøkken af Beton De 6 Tag er Ladebygning. 432 m ² a 40 Kr | 22 | 43,70 | 9,90 | 3 | 6 Sten | Sten | | 17300 | |
| d | <u>Ladebygning.</u> Indrettet til <u>Høskald</u> og Foderlade med Løstestald. 293 m ² a 35 Kr | 16 | 33 | 8,90 | 3 | 6 Sten | Sten og Tegl | | 10200 | |
| | | 16 | | 18500 | | | | 5-55 | | |
| | | 5 | | 40.300 | | | | 145-08 | | |
| | | | | 58.800 | | | | 150-63 | | |
| | | 9063 | | | | | | Overføres.. | 53.200 | |

Vend om

| Litra | Bygningernes | | | | Ydermurene er af: | Taget er af: | Hvis Fundamenter, Kakkellovne, Komfurer eller andre Genstande er medforsikret, anføres dette samt Betegnelsen for hver enkelt Del under hvert Litra for sig | Værdi til Forsikring af hver Bygning og medforsikret Fundament, Støbegods, fast Inventar o. s. v. | Totalsum for hvert Litra |
|---|---|-------------|-------------|-------------|-------------------|--------------|---|---|--------------------------|
| | Indretning og Anvendelse; Loft, Gulv, Udstyrelse m. v. | Fagantal | Længde | Dybde | | | | | |
| | | Meter (Al.) | Meter (Al.) | Meter (Al.) | | | | | |
| e | Staldbygning. Indrettet til <u>Drivhus</u> med Broddeloft og <u>Behængsels</u> . 140 M ² a 35 Kr | 9 | 17,50 | 8 | 2,60 | ke Sten Tegl | Overført... | 53200 | |
| f | <u>Vinschins</u> , ansattes til | | | | ke Sten og Spaan | Pak og Spaan | | 4900 | |
| g | 3 <u>Retiroden</u> ansattes til | | | | ke Sten | Pap | | 500 | |
| | | | | | | | | 200 | |
| Ejendommens samlede Forsikringssum bliver | | | | | | | | 58.800 | |

- Hvilket Haandværk eller Næringsbrug drives i Ejendommen? *Landbrug*
- Med Hensyn til Skorstene, Bagerovne og Ildsteder bemærkes, om de er lovlige? *Ja*
- Findes der **Dampmaskine, Explosionsmotor** eller anden **mekanisk** Kraft? *Nei*
(Er der Explosionsmotor udfyldes et Oplysningsskema)
Er Loftet i Kedelrummet af Mur eller Jern?
Hvor stor er Afstanden fra Kedelens Overkant til Loftet?
- Hvor mange Meter (Al.) er der til nærmeste Nabosted med **brandfrit Tag**? *Over 50 Meter*
" " " " " " " " **Straatatag**? *do*
Hvad benyttes **nærmeste** Nabosted til? *Landbrug*
Er det forsikret her, og hvad er Ejerens Navn? *Ja, August Olsen*
Nærmeste Nabosteds Pol. Nr., forsaavidt det er forsikret her?
- Har denne Ejendom før været forsikret her og under hvilket Pol.-Nr.? *Ja Polen Nr 13.*

H. A. Magnusson Vurderingsmænd. *H. A. Finckh* Vurderingsmænd. *A. Hansen* Rekvirent.

Gøbyr:
Til Vurderingsmændene 10 Kr. 00 0.
" Branddirektøren 1 " 00 "
11 Kr. 00 0.

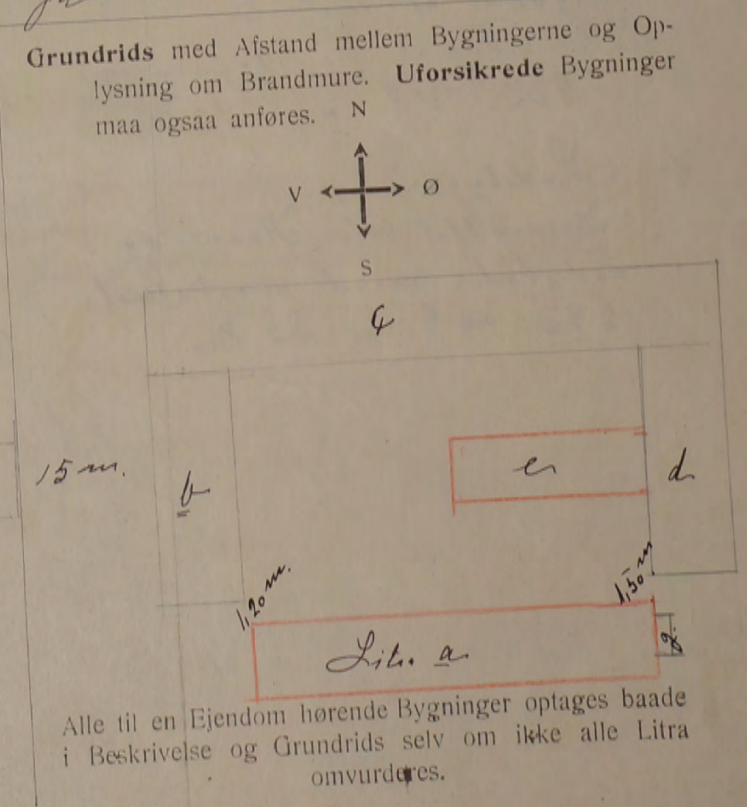

Tariferet.

Hver Vurdering forsynes med Grundrids, og Fundamenter, Støbegods, elektrisk Installation og andre Genstande, der medforsikres, anføres under den Bygning, hvori de findes.

Pol. Nr. 13 Bornd Amts Distrikt.

Aar 1911 den 18 Oktober har undertegnede Vurderingsmænd foretaget nedenstaaende Beskrivelse og Vurdering til Indtegning i „Østifternes Brandforsikring“ af Bygningerne paa Matr. Nr. 31 af St. Snygaard By Østby Sogn Borndalen Amt, tilhørende Kaare Nielsen; tidligere Ejer var V. Andersen

| Litra | Bygningernes | | | | Ydermurene ere af: | Taget er af: | Hvis Fundamenter, Kakkellovne, Komfurer eller andre Genstande ere medforsikrede, anføres dette samt Værdien for hver enkelt Del | Værdi til Forsikring | Anm. |
|-------|--|----------|--------|-------|--------------------|--------------|---|----------------------|---|
| | Indretning og Anvendelse; Loft, Gulv, Udstyrelse m. v. | Fagantal | Længde | Dybde | | | | | |
| | | | Alen | Alen | Alen | | Kr. | Kr. | |
| a | <p>Stuehus indrettet til beboelse, med 13 Værelser, 8 Værelser er firsidede Loftet over de øvrige er Brodeloft over hele Bygningen er Brodigulv Der er fint Malt og Tapet overalt. Der er en stor og god Kjølder i under Bygningen. Der findes 2 Kkr 94 og en 13" Støben af br. Sten et Loftværelse</p> <p>Bygningen er restaureret og god vedligeholdelse</p> <p>614 # Alen a 17.</p> | | | | | | | | <p>Grund Mør af br. Sten Strøg</p> <p>10438</p> |
| b | <p>Skald og Ladebygning indrettet til Hestestald, Lade, Karle kammer Vognremise og Jordkjørselsport, Brodeloft over alle indbygget 3 Fag lade, Skillemur og Krybber</p> <p>Skalden er af Træ gulv af Brosten</p> <p>621 # Alen a 8</p> | | | | | | | | <p>Skald med br. Sten Strøg</p> <p>4968</p> |
| c | <p>Skaldbygning, indrettet til Heste og Kuskald og lade over 14 Fag er Brodeloft</p> <p>Hesteskalden er Krybber af Træ gulv af br. Sten og dels Brosten, Kuskalden Krybber og gulv af br. Sten og Brosten. Skillemur af Træ</p> <p>1085 # Alen a 7 1/2</p> | | | | | | | | <p>Ja Strøg</p> <p>8137</p> |
| | | | | | | | Overføres... | | |

Vend om!

| Litra | Bygningernes | | | | Ydermurene ere af: | Taget er af: | Hvis Fundamenter, Kakkelovne, Komfurer eller andre Genstande ere medforsikrede, anføres dette samt Værdien for hver enkelt Del | Værdi til Forsikring | Anm. | |
|---|--|----------|--------|--------|--------------------|--|--|----------------------|---|-------|
| | Indretning og Anvendelse; Loft, Gulv, Udstyrelse m. v. | Fagantal | Længde | Dybde | | | | | | Højde |
| a | Ladebygning indrettet til Lade og to Tærsker porte. i en Braudgaard 751 II Alen a 5. Kr. 50 | 15 | 52 1/2 | 14 1/2 | 4 1/2 | Bindingsværk Stolper af Hvidt Sten | Kr. Overført... | Kr. 23543 | er restaureret og meget forbet træk | |
| b | Pladebygning indrettet til Svineslæde Prædeløkke over det hele Gælte af Beton Skilt m. m. m. af Borden ansat til 8 28 1/2 4 | 8 | 28 1/2 | 4 | 4 | do sa Sten | - | 2325 | er godt færdig færdig i løbet af Sommeren | |
| Ejendommens samlede Forsikringssum bliver | | | | | | | 29998 | | | |

- Hvilket Haandværk eller Næringsbrug drives i Ejendommen?
Landbrug
- Med Hensyn til Skorstene, Bagerovne og Ildsteder bemærkes om de ere lovlige?
ja
- Findes der **Dampmaskine, Gas-** eller **Petroleumsmotor** eller anden **mekanisk Kraft**?
Er Loftet i Kedelrummet af Mur eller Jern?
Hvor stor er Afstanden fra Kedlens Overkant til Loftet?
ja
ingen
- Hvor mange Alen er der til **nærmeste** Nabosted?
Hvad benyttes dette til?
Hvad er Nabostedet tækket med?
Er Nabostedet forsikret her, og hvad er Ejerens Navn?
Nabostedets Fors. Nr., forsaavidt det er forsikret her?
over 50 Alen
Landbrug
Kraa
ja. Ludvig Olsen
72
- Findes der Straatag indenfor 20 Alen fra Bygningerne?
Ja
- Har denne Ejendom før været forsikret her og under hvilket Fors.-Nr.
ja - 13.

Denne Forretning have vi foretaget som redelige og samvittighedsfulde Mænd.

Grundrids med Afstand mellem Bygningerne og Oplysning om Brandmure. **Uforsikrede** Bygninger maa ogsaa anføres.

H. A. Magarum *P. S. Bischoff* *K. Nielsen*
Vurderingsmænd. Rekvisitent.

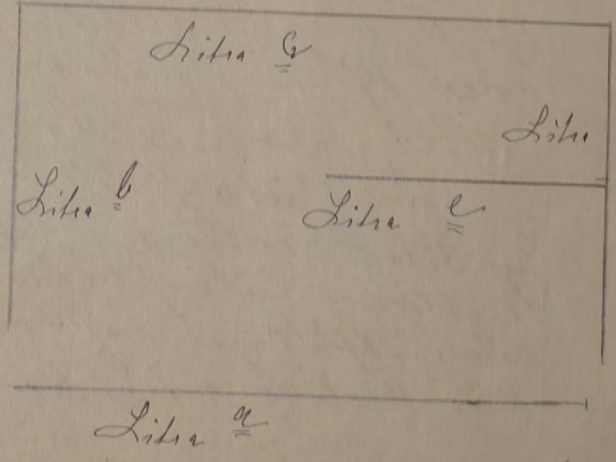

Gebyr:
Til Vurderingsmændene 8 Kr. 00 Ø.
„ Branddirektøren 1 „ 00 „
9 Kr. 00 Ø.

Police-Nr. 13

Borgermester Ams Distrikt

Nr. i L. B. 111 Alfred Peter Hansen

Ejer Guadalupe Palle Hansen Howard Nielsen

Laurits Hansen

Olsker

Matr.-Nr. 31^{aa} i 27 Selvegegaard By Olsker

fra 1/4 1906. Vurd. $\frac{18}{10}$ 11. 6/418 $\frac{10}{6}$ 21 $\frac{27}{1}$ 22 25.000 Sogn 3778

Selvegegaard L. R. 2404 R. 5998 1/2

| Bygningerne. | Mure. | Tag. | Fag. | Værdi. |
|---|-------|------------|------|--------|
| a. Stuehus | ✓ | Tegl | 13 | 10000 |
| b. Lade, Stald | ✓ | Tegl | 6 | 3400 |
| c. 2 ^o Stald | ✓ | Tegl | 20 | 7200 |
| d. Lade, Port | ✓ | Tegl | 14 | 3500 |
| e. 2 ^o Stuehus | ✓ | Tegl | 9 | 2400 |
| f. Vindhus | ✓ | Tegl | | |
| g. Hønschus | ✓ | Spaan-Tegl | | |
| g. Retirader | ✓ | Pops | | |
| Udsælling og Rumme til en Petroleumsmotor | | | | |

Kr.
~~10438~~ 17800 24300 19500
~~4968~~ 7900 11250 8500
~~8137~~ 17300 21600 16400
~~4138~~ 10200 13785 8800
~~2328~~
 4900 7000 5300
 500 700 500
 200 300 200
 1165 800

Uden for Bygn.

Inventar: 29.998.58800 60.000
26.800 79.500

Afstand til Nabo 200 M. W - a
175 At., Nr. 54

P. u. 27-6-1917 23-5-1924

Tariferet

Hver Vurdering forsynes med Grundrids, og Fundamenter, Støbegods, elektrisk Installation og andre Genstande, der medforsikres, anføres under den Bygning, hvori de findes.

60

O. B.
Ank: 29 MRS 1912
Besv:

Pol. Nr. 15 Borsh Amts. - Distrikt.

Aar 19/2 den 26^{de} Marts har undertegnede Vurderingsmænd foretaget nedenstaaende Beskrivelse og Vurdering til Indtegning i „Østifternes Brandforsikring“ af Bygningerne paa Matr. Nr. 34^a af 30 Selvingaard By i Østher Sogn Borsholms Amt, tilhørende Carl Dominicus Koppe; tidligere Ejer var.....

| Litra | Bygningernes | | | | Ydermurene ere af: | Taget er af: | Hvis Fundamenter, Kakkelovne, Komfurer eller andre Genstande ere medforsikrede, anføres dette samt Værdien for hver enkelt Del | Værdi til Forsikring | Anm. |
|-------|---|----------|--------|-------|--------------------|------------------------------|--|----------------------|----------------------------------|
| | Indretning og Anvendelse; Loft, Gulv, Udstyrelse m. v. | Fagantal | Længde | Dybde | | | | | |
| a | Bebodlesbygning. Indrettet til 8 Værelser samt 2 Forstue og Hjøkkum. Der er gipsede Loftter og Brædegulve i hele Bygningen. Gulvene ere maalede eller ferniserede, det øvrige Træværk er malet og billeds bevaaret og lakket. Der findes 2 Plakke 9" Plakkerne af brændte Sten. 315 □ Alen a 17 Kr 1 Vanda ansattes til | | Alen | Alen | Alen | | | Kr. | |
| | 2 Plakke Kakkelovne 1 - Komfurer | | | | | Brændt Cement Plakke Tegl | | Kr. | |
| | | | | | | | | | 5335 200 120 50 5725 |
| b | Skaldbygning. Indrettet til Vesteskald, Svinskur og Kuskald. Over Vesteskald og Kuskald findes Bræde-loft og Gulvet er af Bræster og Beton, med Gang af brændte Fliser. Over Svinskur er Loft af bløvede Graniter, Gulvet af Beton samt murede Højber. Der findes Vandsindløg med Pumpsværk og Beholder. 603 □ Alen a 10,50 | | | | | | | | |
| | | | | | | Beton Plak. | | | 6331 |
| c | Ladebygning. Indrettet til Lade og Lo med Forstue. Der findes Cementgulve i hele Bygningen. 352 □ Alen a 6,50 | | | | | | | | |
| | | | | | | Beton Plak. | | | 2288 |
| | | | | | | | | | Overføres... 14344 |

Ktg 1^a - 5.725 - 2 - 1-16
2 - 11.899 - 4 - 4-76
17624 5-925

Vend om!

| Litra | Bygningernes | | | | Ydermurene ere af: | Taget er af: | Hvis Fundamenter, Kakkelovne, Komfurer eller andre Genstande ere medforsikrede, anføres dette samt Værdien for hver enkelt Del | Værdi til Forsikring | Anm. |
|---|--|----------|--------|-------|--------------------|--------------|--|----------------------|------|
| | Indretning og Anvendelse; Loft, Gulv, Udstyrelse m. v. | Fagantal | Længde | Dybde | | | | | |
| <u>d</u> | Udhus bygning. Indrettet til Vaskerens Haslekammer og Pigekammer. Værelseshus og 2 Vognstæbe. Der findes Brodloft i hele Bygningen og Bekæmper med Undtagelse af Hasle og Pigekammer hvor der er Brodekæmper. Der findes en 9 ^a Skorsten af brændte Sten. | | Alen | Alen | Alen | | Kr. | Kr. | |
| | 290 fl Alen a 10 ^{te} | 9 | 29 | 10 | 4 | Beton Pap | Overført... | 14344 | |
| | 1 Komfurer og Mængde | | | | | | | 2900 | |
| | 1 Kakkelovn | | | | | | | 50 | |
| | 2 Post mellem Litra a b og d | | | | | | | 30 | |
| | Tag over en Ailsholder | | | | | | | 100 | |
| | | | | | | | | 200 | |
| Ejendommens samlede Forsikringssum bliver | | | | | | | | 17624 | |

| | |
|---|-------------------|
| 1. Hvilket Haandværk eller Næringsbrug drives i Ejendommen? | Landbrug |
| 2. Med Hensyn til Skorstene, Bagerovne og Ildsteder bemærkes om de ere lovlige? | Ja |
| 3. Findes der Dampmaskine, Gas- eller Petroleumsmotor eller anden mekanisk Kraft ? | Nei |
| Er Loftet i Kedelrummet af Mur eller Jern? | _____ |
| Hvor stor er Afstanden fra Kedlens Overkant til Loftet? | _____ |
| 4. Hvor mange Alen er der til nærmeste Nabosted? | Over 50 Alen |
| Hvad benyttes dette til? | Landbrug |
| Hvad er Nabostedet tækket med? | Tagsten |
| Er Nabostedet forsikret her, og hvad er Ejerens Navn? | Ja, Jens P. Koppe |
| Nabostedets Fors. Nr., forsaauidt det er forsikret her? | |
| 5. Findes der Straatag indenfor 20 Alen fra Bygningerne? | Nei |
| 6. Har denne Ejendom før været forsikret her og under hvilket Fors.-Nr. | Ja Nei |

Denne Forretning have vi foretaget som redelige og samvittighedsfulde Mænd.

Grundrids med Afstand mellem Bygningerne og Oplysning om Brandmure. **Uforsikrede** Bygninger maa ogsaa anføres.

H. A. Magnus C. H. Funch Carl H. Koppe
Vurderingsmænd. Rekvisitent.

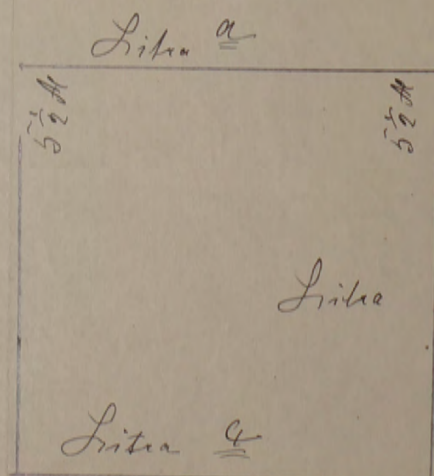

Gebyr:
Til Vurderingsmændene 5 Kr. 00 0.
„ Branddirektøren „ 75 „
5 Kr. 75 0.

Tariferet.

Pol Nr. 15 Amt Distrikt.

Aar 1908 den 28^{de} Oktober har undertegnede Vurderingsmænd foretaget nedenstaaende Beskrivelse og Vurdering til

Indtegning i „Ostifternes Brandforsikring“ af Bygningerne paa Matr. Nr. 34^a af 30^{te} Salvingaard By i Olske

Sogn Bornholms Amt, tilhørende Konead Nielsen; tidligere Ejer var Minus Fure

| Litra | Bygningernes | | | | Ydermurene ere af: | Taget er af: | Hvis Fundamenter, Kakkellovne, Komfurer eller andre Genstande ere medforsikrede, anføres dette samt Værdien for hver enkelt Del | Værdi til Forsikring | Anm. | |
|--------------|---|----------|--------|-----------------|--------------------|--------------|---|----------------------|------|--|
| | Indretning og Anvendelse; Loft, Gulv, Udstyrelse m. v. | Fagantal | Længde | Dybde | | | | | | Højde |
| a | <p>Stuehus. Indrettet til 18 Værelse alle med Brødtloft og Brødtgæste med Underlagelse af 5 Værelse hvor der er Sten og Betonstøt.</p> <p>I de 8 Værelse er mælet og kaptstærk.</p> <p>Der findes 2 9" og en 13" Skorstenrør af brødt Sten.</p> <p>Bygningen er godt vedligeholdt</p> <p>761 # Alen a 12 Kroner</p> | 21 | 69 | 8 1/2 11 1/2 | 4 | Brødt Sten | Sten | Kr. | Kr. | <p>Stuehuset er særdeles forbedret idet der er opført en ny Skostue, Kjøkken og Daggæstestue samt Spisestue med ny istandsæt.</p> <p>9132 Bindingsværk</p> |
| b | <p>Staldbygning. Indrettet til Svinehus med Brødtloft, Gæste og Bygber af Beton</p> <p>195 # Alen a 9 Kroner</p> | 5 | 17 | 11 1/2 | 4 | Brødt Sten | Sten | Kr. | Kr. | <p>Svinehuset er forbedret indvendigt med vindue, Sten m.</p> <p>1755 Bindingsværk</p> |
| c | <p>Materialbygning. Indrettet til Indkjøbsloppesport Wognepark Karlekammer Lo og Lade.</p> <p>Brødtloft over 9 Fag.</p> <p>563 # Alen a 9 Kroner</p> | 14 | 49 | 11 1/2 | 4 | Brødt Sten | Sten | Kr. | Kr. | <p>do af Ejeren</p> <p>5067</p> |
| d | <p>Ladebygning. Indrettet til Lade, Lo og 4 Fag Koshald med Brødtloft og Betonstøt</p> <p>862 # Alen a 7 Kroner</p> | 23 | 81 | 10 3/4 | 4 | Brødt Sten | Sten | Kr. | Kr. | <p>do</p> <p>6034</p> |
| e | <p>Staldbygning. Indrettet til Vestestald Indkjøbsloppesport Lo og Lade. Brødtloft over 8 Fag</p> <p>504 # Alen a 9 Kroner</p> | 14 | 48 | 10 1/2 | 4 | Brødt Sten | Sten | Kr. | Kr. | <p>do</p> <p>4536</p> |
| Overføres... | | | | | | | | 26524 | | |

Vend om!

| Litra | Bygningernes | | | | Ydermurene af: | Taget er af: | Hvis Fundamenter, Kakkelovne, Komfurer eller andre Genstande ere medforsikrede, anføres dette samt Værdien for hver enkelt Del | Værdi til Forsikring | Anm. |
|-------|---|----------|--------|-------|----------------|----------------|--|----------------------|--|
| | Indretning og Anvendelse; Loft, Gulv, Udstyrelse m. v. | Fagantal | Længde | Dybde | | | | | |
| | | | Alen | Alen | Alen | | Kr. | Kr. | |
| 1 | Staldbygning. Indrettet til Kostald med Brodeløft, Gato og Krybbe af Beton 169 \square Alen \times 10 Kromer | 4 | 13 | 13 | 4 | Brændt Løn Løn | Overført... | 26524 | Kostalden for Bedst indsat og Indretning med nyt Loft og alle efter N. Nielsen Kræver Bindingsværk |
| 2 | Omsbygning over en Vaskemgang til Forskema skine 169 \square Alen \times 6 Kromer | 4 | 13 | 13 | 4 | Brændt Løn Løn | | 1014 | do. |
| 3 | Vatstagsbygning, Betondek | | | | | | | 115 | |

Ejendommens samlede Forsikringssum bliver 29343

- Hvilket Haandværk eller Næringsbrug drives i Ejendommen?
Landbrug.
- Med Hensyn til Skorstene, Bagerovne og Ildsteder bemærkes om de ere lovlige?
Ja.
- Findes der **Dampmaskine, Gas- eller Petroleumsmotor** eller anden **mekanisk Kraft**?
Er Loftet i Kedelrummet af Mur eller Jern?
Hvor stor er Afstanden fra Kedlens Overkant til Loftet?
Nej
- Hvor mange Alen er der til **nærmeste** Nabosted?
Hvad benyttes dette til?
Hvad er Nabostedet tækket med?
Er Nabostedet forsikret her, og hvad er Ejerens Navn?
Nabostedets Fors. Nr., forsaavidt det er forsikret her?
Over 50 Alen Landbrug. Løn, Ni
- Findes der Straatag indenfor 20 Alen fra Bygningerne?
Nej
- Har denne Ejendom før været forsikret her og under hvilket Fors.-Nr.?
Ja Nr. 15.

Denne Forretning have vi foretaget som redelige og samvittighedsfulde Mænd.

Grundrids med Afstand mellem Bygningerne og Oplysning om Brandmure. **Uforsikrede** Bygninger maa ogsaa anføres.

H. A. Magnusson *H. P. Pedersen* *H. Nielsen*
Vurderingsmænd. Rekvisitent.

Gebyr:
Til Vurderingsmændene 8 Kr. 00 0.
„ Branddirektoren 1 00 0.
9 Kr. 00 0.

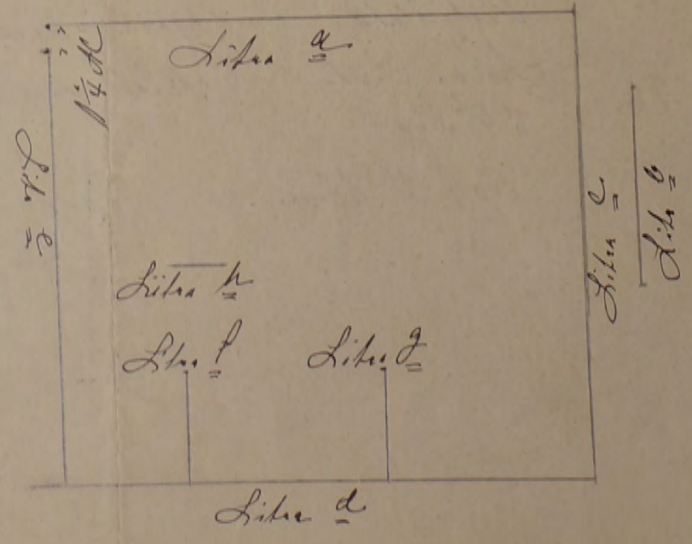

10 R. 6.180 Kr.

Indtaget 10/48

Alle til en Ejendom hørende Bygninger optages baade i Beskrivelse og Grundrids, selv om ikke alle Litra omvurderes.

26 JUN 1948 B

Police Nr. 18 Bronholms Amt 1 Distrikt.

| | | | |
|-----------------|--------|---------|-------|
| Sum | 61.800 | Lb.-Nr. | 3104 |
| Pr. | 135 70 | T.pr. | 41 60 |
| Tils. | 101 80 | Stp. | - |
| 16 JUL 1948 B C | | 41 60 | |

Not i Bogen

Aar 1948 den 23 Juni har undertegnede Vurderingsmænd foretaget nedenstaaende Beskrivelse og Vurdering til Indtegning
 i Østifternes Brandforsikring af Bygningerne paa Matr.-Nr. 36 a af Brug ved Ansøgning om yderligere Fostud paa Brandkadestatsning fra Police Nr. 140 Matr. Nr. 436
 tilhørende Guardsvej Borge Kvæden Vejnavn og Nr. (eller Ejendommens Navn)
Faaregaard i Oltens pr. Tegl. Sk. Ejer tillige af Police Nr.

Att. e. Dr.

| Bygningernes Postindkassering 24 OKT. 1949 | | | | | | Specifikation af medforsikret 1) Elektrisk Installation, Støbegods og lign. 2) Maskiner, Motorer, Butiksinventar og lign. | Sum for hver Bygning og hver Genstand Kr. | Sum for hvert Litra Kr. |
|--|---|--------|-------|----------|-------------------------|---|--|----------------------------|
| Litra | Anvendelse, Etagehøjde, Indretning, Udstyrelse m. v. og Areal samt Pris pr. m ² . <small>NB. Nærmere Beskrivelse af Bygningerne er kun nødvendig, hvis de er forandret efter sidste Vurdering.</small> | Længde | Dybde | Ydermure | Tag*) | | | |
| a. | <u>Litrehus</u> Mforandret fra Vurdering af 8 Marts 1948 122 m ² a 180 Mtr. | 20.40 | 6.00 | | <u>Bdr m. Lign Tegl</u> | | 23 000 | |
| b. | <u>Skaldbygning</u> Mforandret fra Vurdering af 8 Marts 1948 87 m ² a 100 Mtr. | 12.50 | 7.00 | | <u>Bdr m. Lign Lraa</u> | | 8 700 | |
| c. | <u>Skald- og Ladebygning</u> Nybygning under Opførelse efter Medindvilling. Opført paa Betonfund., Ydermure af 1 1/2. km. l. indvendig og kr. l. indvendig og Vinkeltag af kem. Tegl. <u>Indrettet til Svine- og Korbald, Koehus, Køreport og Lade. m. m.</u> I Skaldene er Gulv og Indretning færdig. Bygningen mangler den ene Epidegard, Porte, Døre og Vinduesglas og en Del Loft. Lom. Bygningen forefindes nu vurderes den til: 282 m ² a 70 Mtr. | 31.00 | 9.10 | | <u>Bdr m. Tegl</u> | | 19 800 | |
| d. | <u>Skaldbygning</u> Mforandret fra Vurdering af 8 Marts 1948 104 m ² a 100 Mtr. | | | | <u>Beton Straa</u> | | 10 300 | |
| Overføres... | | | | | | | 61 800 | |

Indt. Gebyr.

*) Er der lagt haardt Tag paa Straa, skrives, f. Eks. Plader paa Straa. Dels haardt Tag dels Straatag skrives, f. Eks. Plader og Straa.
 1) Elektrisk Installation m.v. opføres og tillægges Bygningens Sum. 2) Maskiner m.v. opføres efter og føres ud med samlet Sum for hvert Litra.

Vend om!

Tariff

| Litra | Anvendelse, Etagehøjde, Indretning, Udstyrelse m. v. og Areal samt Pris pr. m ² . <small>NB. Nærmere Beskrivelse af Bygningerne er kun nødvendig, hvis de er forandret efter sidste Vurdering.</small> | Længde | Dybde | Ydermure | Tag | Specifikation af medforsikret 1) Elektrisk Installation, Støbegods og lign. 2) Maskiner, Motorer, Butiksinventar og lign. | Sum for hver Bygning og hver Genstand | Sum for hvert Litra |
|-------|--|--------|-------|----------|-----|---|---------------------------------------|---------------------|
| | | | | | | | | |
| | | | | | | Overført... | | |

Ejendommens samlede Forsikringssum bliver Kr. **61.800** l.

I. a. Drivkraftens Art? *
 b. Drivkraftens Størrelse? HK *

1. Hvilke Haandværk eller Næringsbrug drives i Ejendommen? **Landbrug**
 2. Afstand til nærmeste Nabobygning*.
Afstande indtil 30 Meter opgives med nøjagtigt Mål.
 a. med haardt Tag? **200** Meter, maalt fra Litra.....
 b. med Straatag? **170** Meter, » » »

II. Specifikation af alle TræbearbejdningsMaskiner med Angivelse af Litra, hvori de findes.
 Antal Høvlbænke maa ligeledes opgives.

| Spaangivende Maskiner | | | Save og ikke spaangivende Maskiner | | |
|---------------------------------|-------|---------|---|-------|---------|
| | Antal | i Litra | | Antal | i Litra |
| a. Fræsemaskiner | | | a. Baandsave | | |
| b. Høvlmaskiner | | | b. Rundsave | | |
| c. Kehlemaskiner | | | c. Boremaskiner | | |
| d. Kombinerede Maskiner | | | d. Stemmehmaskiner | | |
| e. Afrette eller Oprettmaskiner | | | e. Høvlbænke | | |
| f. Andre lignende Maskiner | | | f. Andre Save og lignende Maskiner | | |
| g. | | | g. | | |
| h. | | | h. | | |
| i. | | | i. | | |
| Spaangivende Maskiner ialt: | | | Save, Høvlbænke og ikke spaangivende Maskiner ialt: | | |

3. Er Skorstene, Bagerovne og Ildsteder lovlige? **Ja**
 4. Er der Lynafleder efter Netsystemet paa alle straatækte Bygninger? **Ny**
 5. Kan der ydes Nedsættelse for brandsikret Etageadskillelse i Staldbygning?
Besvares med Angivelse af % - jfr. Tarifens Regler.
0%
 6. Benyttes der Dampmaskine, Forbrændingsmotor eller anden mekanisk Kraft?
I bekræftende Fald maa Rubr. Ia og II besvares nøjagtigt. (Motorskema maa udfyldes, hvis Skema ikke tidligere er indsendt)
Ny
 7. Har Ejendommen hidtil været forsikret her?
(Police Nr. maa anføres paa Forsiden. Udmeldelsesbegæring m. m. maa vedlægges ved Overførelse fra andet Selskab.)
Ja

GRUNDRIDS. Farver: Haardt Tag = Rødt. Straatag = Blaat eller Sort. Bræddevægge med haardt Tag = Gult.

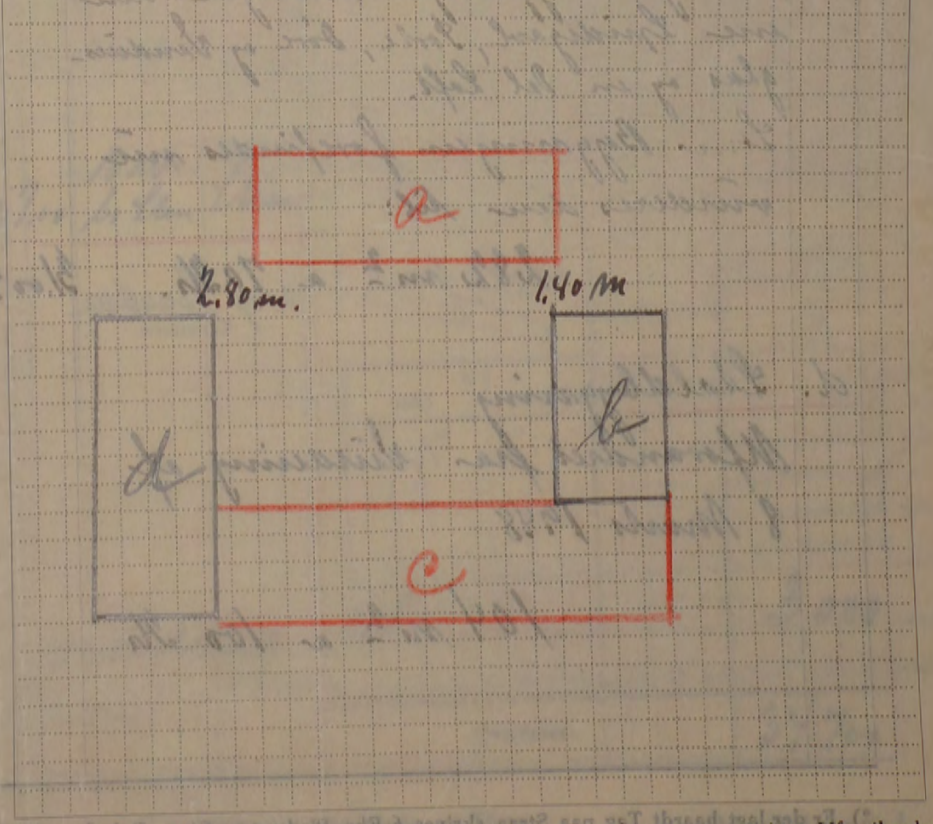

Materialebevilling foreligger
 Denne Forretning har vi foretaget som rettelige og samvittighedsfulde Mænd, og erklærer vi, at Forsikringssummen er ansat til Bygningernes virkelige Værdi.

Hjaller Vurderingsmænd
E. Høgaard Rekvisitent

| Gebyr: | Fra Brandforsikringen | | Af Ejeren | |
|-----------------------|-----------------------|-----|-----------|-----|
| | Kr. | Øre | Kr. | Øre |
| Til Vurderingsmændene | | | 12 | 00 |
| » Branddirektøren | | | 2 | 00 |
| For Beskrivelsen | | | | |
| » Ny Forsikring | | | | |
| Ialt | | | 14 | 00 |

Foranstaaende Vurdering har jeg gennemset og intet fundet at bemærke.

Harner Olsen
 Branddirektor

Maal mellem Bygningerne maa anføres i Meter. Brandmure maa angives. Uforsikrede Bygninger maa anføres.

20

140

1070

R. 4.500 KR.

Indtegning 10/48

Alle til en Ejendom hørende Bygninger optages baade i Beskrivelse og Grundrids, selv om ikke alle Litra omvurderes.

31. MAR. 1948 B

Police Nr. 18

Bornholms

Amts 1

Distrikt 6

| | | | |
|------|--------------------|---------|------|
| Sum | 45.000 | Lb. Nr. | 251 |
| Pr. | B 59.70 N 44.80 | T.pr. | 6 30 |
| Vla. | 4 direkte | Stp. | - - |
| | 12. APR. 1948 | Ialt | 6 30 |

Aar 1948 den 19. Marts har undertegnede Vurderingsmænd foretaget nedenstaaende Beskrivelse og Vurdering til Indtegning i Østifternes Brandforsikring af Bygningerne paa Matr. Nr. 36 a af Olstykke Sogn

tilhørende U. Gaudijer Birge Knudsen
Stilling Navn (kun sædvanligt benyttet Fornavn eller Forbogsstaver anføres)

Vejnavn og Nr. (eller Ejendommens Navn)

Fauregaard Tjns L.
Bogæl Postadresse

Ejer tillige af Police Nr.

Att. e. Br.

| Litra | Bygningernes Anvendelse, Etagehøjde, Indretning, Udstyrelse m. v. og Areal samt Pris pr. m ² . <small>NB. Nærmere Beskrivelse af Bygningerne er kun nødvendig, hvis de er forandret efter sidste Vurdering.</small> | Længde de | Dybde de | Ydermure | Tag*) | Specifikation af medforsikret 1) Elektrisk Installation, Støbegods og lign. 2) Maskiner, Motorer, Butiksinventar og lign. | Sum for hver Bygning og hver Genstand | Sum for hvert Litra |
|-------|--|--------------|-------------|----------|-------|---|---------------------------------------|---------------------|
| | | | | | | | Kr. | Kr. |

a. Litrehus. Eldre Bindingsværksbygning

fund. Bem. Den Bygning sat ved 1 Uens Bælyst Loft 5 Tag og 1 Bygning til Beboelse

Olstykke d. 25-6-1955

4-JUL-1955 B

U. A. Andersen.

Birge Knudsenes Brandpolice er indmeldt til Ulykkesforening sammen med Laanebygning og er derfor ikke her. Knudsen anmoder om, at en ny Police maa blive udfærdiget hurtigst muligt og om du saa vilde sende den til U. Jens Holm Laasminde Nylars til brug i Laanesagen.

23000

b. Ladebygning rækkebygning af vindskærm Bem. Del af rovet for Nulken er der sammen gyndte drager

Med venlig Hilsen
W. Jøller

8700

c. Ladebygning, maareser og m. bygning. Der er sat nyt Tømmerlement af den ene Gavl 9 m. og den ene Lide Ydermur er opført i en Længde af 20 m. til Bømsmerrejning, af 1 L. br. L. og Bem. Uens hæl mur. Iøvrigt findes en Del Materialer paa Lødd. og der arbejdes daglig.

vurderes til

3000

Overføres...

34700

-6. APR. 1948

*) Er der lagt haardt Tag paa Straa, skrives, f. Eks. Plader paa Straa. Dels haardt Tag dels Straatag skrives, f. Eks. Plader og Straa. 1) Elektrisk Installation m.v. opføres og tillægges Bygningens Sum. 2) Maskiner m.v. opføres efter og føres ud med samlet Sum for hvert Litra.

Vend om!

20

140

10%

R. 4.500 KR.

Indlæst-10/48

Alle til en Ejendom hørende Bygninger optages baade i Beskrivelse og Grundrids, selv om ikke alle Litra omvurderes.

57 MAR. 1948

Police Nr. 18

Bornholms

Amts. 1

Distrikt.

| | | | |
|---------------|--------------------|---------|------|
| Sum | 45.000 | Lb. Nr. | 251 |
| Pr. | B 59.70 N 44.80 | T. pr. | 6 30 |
| 12. APR. 1948 | | Stp. | ~ ~ |
| | | Ialt | 6 30 |

Aar 19 48 den 19 Marts har undertegnede Vurderingsmænd foretaget nedenstaaende Beskrivelse og Vurdering til Indtægning

i Østifternes Brandforsikring af Bygningerne paa Matr. Nr. 36 a af *Oliver* Sogn

tilhørende *U. Gauderis Birge Knudsen*

Vejnavn og Nr. (eller Ejendommens Navn)

Fauregaard Tjørn St.

Ejer tillige af Police Nr.

Att. e. Br.

| Litra | Bygningernes Anvendelse, Etagehøjde, Indretning, Udstyrelse m. v. og Areal samt Pris pr. m ² . <small>NB. Nærmere Beskrivelse af Bygningerne er kun nødvendig, hvis de er forandret efter sidste Vurdering.</small> | Længde | Dybde | Ydermure | Tag*) | Specifikation af medforsikret 1) Elektrisk Installation, Støbegods og lign. 2) Maskiner, Motorer, Butiksinventar og lign. | Sum for | Sum for |
|-------|--|--------|-------|----------|-------|---|-------------------------------|--------------|
| | | | | | | | hver Bygning og hver Genstand | hvert Litra |
| | | | | | | | Kr. | Kr. |
| a. | <u>Lidestue. Eldre Bindingsværksbygning, opf. paa Kampstedens fund. Ydermure af br. Lign og Bem Lign. og Vinkeltag af Tegl. Bygningen er med Hovedindstandsat ved 2 nye grundmurde 1 Ligns Gavle, nye Tag af Tegl, nye Loft i 2 Tag, nye Gulve i 5 Tag og 2 nye Yderdøre m. m. Bygningen er godt indrettet til Beboelse.</u> | | | | | | | |
| | <i>Islandsstellet anbringes 6000 Kr. 122 m² a 180 Kr. 20.40 6.00</i> | | | | | | | |
| | | | | | | <i>2.000</i> | | |
| | | | | | | <i>800</i> | | |
| | | | | | | <i>200</i> | | <i>23000</i> |
| b. | <u>Lidestuebygning. Eldre Bindingsværksbygning, opf. paa Kampstedens fund. Ydermure af br. Lign og Vinkeltag af Lign.</u> | | | | | | | |
| | <i>Den del af Bygningen er medrevet for Genopbygning og i Rulsen er indrettet ny Værelsesdel, der sammen med den nævnte bygning anbringes 1000 Kr.</i> | | | | | | | |
| | <i>87 m² a 100 Kr. 12.50 7.00</i> | | | | | | | |
| | | | | | | | | <i>8700</i> |
| c. | <u>Lidestuebygning. Nedrevet til Ombygning. Der er sat nye Lign. dækket af den ene Gavle 9 m. og den ene Side Ydermur er opført i en Længde af 20 m. til Tjørnmurering, af 1 Lign. br. Lign og Bem Lign. med Lign. Iøvrig findes en Del Materialer paa Lødd. og der arbejdes daglig.</u> | | | | | | | |
| | | | | | | | | <i>3000</i> |
| | | | | | | | | <i>34700</i> |
| | | | | | | | Overføres... | |

Indlæst 10/48

vurderes til...

-6. APR. 1948

*) Er der lagt haardt Tag paa Straa, skrives, f. Eks. Plader paa Straa. Dels haardt Tag dels Straatag skrives, f. Eks. Hader og Straa. 1) Elektrisk Installation m. v. opføres og tillægges Bygningens Sum. 2) Maskiner m. v. opføres efter og føres ud med samlet Sum for hvert Litra.

Vend om!

| Bygningernes | | | | | | | Specifikation af medforsikret | Sum for hver Bygning og hver Genstand | Sum for hvert Litra |
|---|--|--------|-------|----------|------|--|-------------------------------|---------------------------------------|---------------------|
| Litra | Anvendelse, Etagehøjde, Indretning, Udstyrelse m. v. og Areal samt Pris pr. m ² . | Længde | Dybde | Ydermure | Tag | 1) Elektrisk Installation, Støbegods og lign. 2) Maskiner, Motorer, Butiksinventar og lign. | Kr. | Kr. | |
| | NB. Nærmere Beskrivelse af Bygningerne er kun nødvendig, hvis de er forandret efter sidste Vurdering. | Meter | Meter | | | | | | |
| | | | | | | Overført... | | 34700 | |
| | <u>a. Staldbygning.</u> Bindingsværksbygning af paa Betonfund, Ydermure af Beton og Vinkulleg af Træs. Lige Forandring. | | | | | | | | |
| | 104 m ² a 100 Kr. 20.500 | | | Beton | Træs | | | 10300 | |
| | Udlandsreklamer og Nybygning andraget altmaa | | | | | | | | |
| | for Litra a 6000 Kr | | | | | | | | |
| | " " b. 1000 - | | | | | | | | |
| | " " c. 3000 - | | | | | | | | |
| | <u>10.000 Kr.</u> | | | | | | | | |
| Ejendommens samlede Forsikringssum bliver Kr. | | | | | | | | 45000 | 1. |

I. a. Drivkraftens Art? *

b. Drivkraftens Størrelse? HK *

* Er Drivkraft installeret i flere Bygninger, maa Opgivelse ske for hvert Litra.

II. Specifikation af alle Træbearbejdnings-Maskiner med Angivelse af Litra, hvori de findes. Antal Høvlbænke maa ligeledes opgives.

| Spaangivende Maskiner | | Save og ikke spaangivende Maskiner | |
|-----------------------------------|---------------|------------------------------------|---------------|
| | Antal i Litra | | Antal i Litra |
| a. Fræsemaskiner | | a. Baandsave | |
| b. Høvlmaskiner | | b. Rundsave | |
| c. Kehlemaskiner | | c. Boremaskiner | |
| d. Kombinerede Maskiner | | d. Stemmehaskiner | |
| e. Afrette- eller Oprettemaskiner | | e. Høvlbænke | |
| f. Andre lignende Maskiner | | f. Andre Save og lignende Maskiner | |
| g. | | g. | |
| h. | | h. | |
| i. | | i. | |

Spaangivende Maskiner ialt: Save, Høvlbænke og ikke spaangivende Maskiner ialt:

- Hvilke Haandværk eller Næringsbrug drives i Ejendommen? Landbrug
- Afstand til nærmeste Nabobygning*. Afstande indtil 30 Meter opgives med nøjagtigt Maal.
 - a. med haardt Tag? 20 Meter, maalt fra Litra.....
 - b. med Straatag? 170 Meter, " " ".....
- Er Skorstene, Bagerovne og Ildsteder lovlige? Ja
- Er der Lynafleder efter Netsystemet paa alle straatækte Bygninger? Nej
- Kan der ydes Nedsættelse for brandsikret Etageadskillelse i Staldbygning? 0 %
Besvares med Angivelse af % - jfr. Tarifens Regler.
- Benyttes der Dampmaskine, Forbrændingsmotor eller anden mekanisk Kraft? Nej
I bekræftende Fald maa Rubr. Ia og II besvares nøjagtigt. (Motorskema maa udfyldes, hvis Skema ikke tidligere er indsendt)
- Har Ejendommen hidtil været forsikret her? Ja
(Police Nr. maa anføres paa Forsiden. Udmeldelsesbegæring m. m. maa vedlægges ved Overførelse fra andet Selskab).

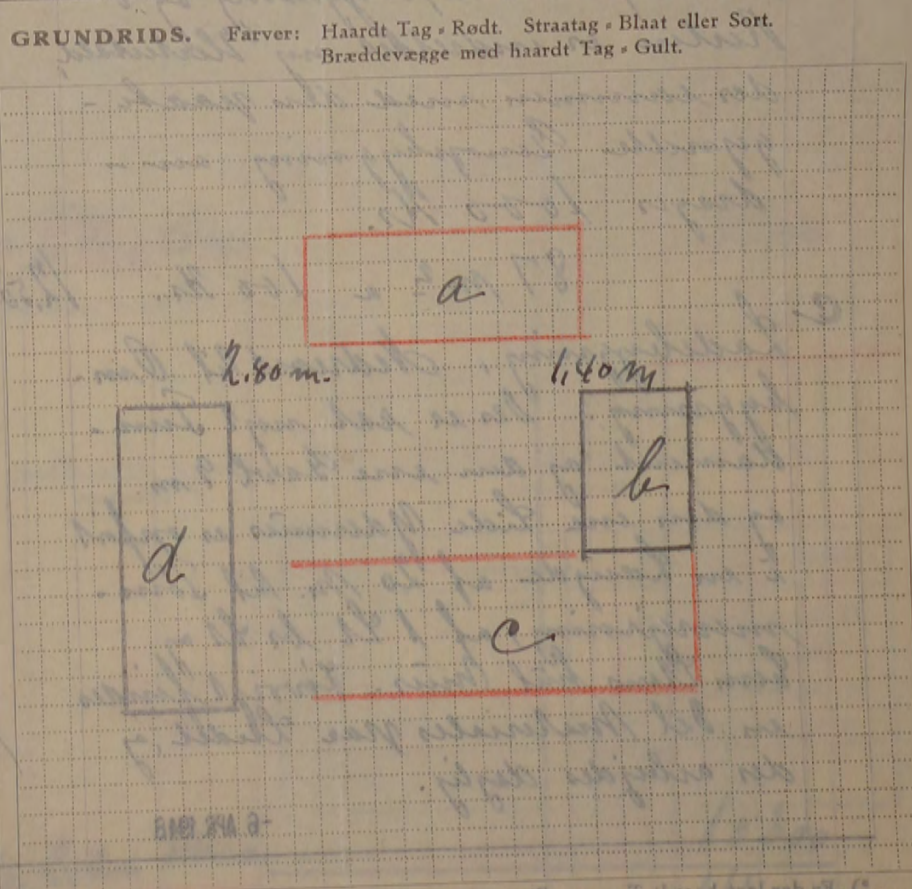

Materialebevilling foreligger.

Denne Forretning har vi foretaget som redelige og samvittighedsfulde Mænd, og erklærer vi, at Forsikringssummen er ansat til Bygningernes virkelige Værdi.

W. Jørgensen Vurderingsmænd. E. Skovgaard P. J. Knudsen Rekvirent.

| Gebyr: | Fra Brandforsikringen | | Af Ejeren | |
|-----------------------------|-----------------------|-----|-----------|-----|
| | Kr. | Øre | Kr. | Øre |
| Til Vurderingsmændene | | | 16 | 00 |
| » Branddirektøren | | | 2 | 50 |
| For Beskrivelsen | | | | |
| » Ny Forsikring | | | | |
| Ialt | | | 18 | 50 |

Foranstaaende Vurdering har jeg gennemset og intet fundet at bemærke.

Karen Olsen Branddirektor.

Maal mellem Bygningerne maa anføres i Meter. Brandmure maa angives, Uforsikrede Bygninger maa anføres.

Vend om!

140 10% R. 4.200 Kr. Tarifferet 4/48

Alle til en Ejendom hørende Bygninger optages baade i Beskrivelse og Grundrids, selv om alle Litra ikke omvurderes

13 MAR. 1948 B

Police Nr. 18 Bomholms Amts 1 Distrikt.

| | | | |
|-------------|--------|---------|------|
| Sum | 42.000 | Lb.-Nr. | 9139 |
| 1.-2. Pr. | 52-50 | T.-pr. | - |
| Tilsp. | 39.40 | Stp. | - |
| 5 MRS. 1948 | | Ialt | - |

Aar 1948 den 8 Mars har undertegnede Vurderingsmænd foretaget nedenstaaende Beskrivelse og Vurdering til Indtegning

i Østifternes Brandforsikring af Bygningerne paa Matr. Nr. 36 a af By Ocker Sogn

tilhørende Gaardjen Borge Knudsen
 Stilling Navn (kun sædvanligt benyttet Fornavn eller Forbogsstaver anføres)
 Jaaregaard, Tjørn St.
 Bopæl Postadresse

Vejnavn og Nr. (eller Ejendommens Navn)
 Ejer tillige af Police Nr.

| Litra | Bygningernes | | | | Specifikation af medforsikret 1) Elektrisk Installation, Støbegods og lign. 2) Maskiner, Motorer, Butiksinventar og lign. | Sum for hver Bygning og hver Genstand Kr. | Sum for hvert Litra Kr. |
|-------|--|-----------------------|----------------------|------------------|---|--|----------------------------|
| | Anvendelse, Etagehøjde, Indretning, Udstyrelse m. v. og Areal samt Pris pr. m ² . NB. Nærmere Beskrivelse af Bygningerne er kun nødvendig, hvis de er forandret efter sidste Vurdering. | Længde de Meter | Dybde de Meter | Ydermure Tag* | | | |
| a. | <p><u>Stuehus.</u> Ældre, men nu godt istandsat. Bindingsværkbygning opf. paa Kampstenfundt. Ydermure af br. Løn., begge Gange dog grundmuret af H. Løn. Løn. og Vinkel. Tag af Løn. Tegl. Indrettel. til Biboche i 5 Værelser, 2 Toileter, Køkken og Livestue. Gulve og Loft af holt. pl. Brædder i det hele og overalt alm. godt udstyret med Byldingsdør, Gerichter, Tapet og Malning. Paa Loftet alm. Loftlygter. 2 Skovkammer af br. Løn. 122 m² a 180 Kr.</p> | 20% | 6.00 | br. Løn. Tegl | 2 Nattulovne 1 Miergysse | 22000 800 200 | 23000 |
| b. | <p><u>Uldbygning</u> Bindingsværkbygn. opf. paa Kampstenfundt. Ydermure af br. Løn. og Vinkeltag af Løn. Indrettel. til <u>Uldstald</u>, <u>Foderstald</u> og <u>Hevestald</u>. Loft af Brædder og Løn. med Løn., Gulv af Beton og Brædder. Hevestald med Loft og Indretning er nyk. 87 m² a 100 Kr.</p> | 12.50 | 7.00 | br. Løn. Løn | | | 8700 |
| c. | <p><u>Midteret til Ombygning af for-riktes midtersidig under Opførelse</u></p> | | | | | | |
| d. | <p><u>Uldbygning.</u> Bindingsværkbygn. opf. paa Betonfundt. Ydermure af Beton, og Vinkeltag af Løn. Indrettel. til <u>Maskinstald</u>, <u>Køkken</u> og <u>Livestald</u>. Gulv af Beton og Brædder. Loft af Brædder i Halvdel, Resten Rafter. 104 m² a 100 Kr.</p> | 20.00 | 5.20 | Beton Løn | | | 10300 |
| | | | | | Overføres... | | 42000 |

| Bygningernes | | | | | | Specifikation af medforsikret 1) Elektrisk Installation, Støbegods og lign. 2) Maskiner, Motorer, Butiksinventar og lign. | Sum for hver Bygning og hver Genstand Kr. | Sum for hvert Litra Kr. |
|--------------|--|--------------|-------------|----------|------------------|---|--|----------------------------|
| Litra | Anvendelse, Etagehøjde, Indretning, Udstyrelse m. v. og Areal samt Pris pr. m ² . <small>NB. Nærmere Beskrivelse af Bygningerne er kun nødvendig, hvis de er forandret efter sidste Vurdering.</small> | Længde de | Dybde de | Ydermure | Tag ^o | | | |
| | | Meter | Meter | | | Overført... | | |

Ejendommens samlede Forsikringssum bliver Kr. **42000**

I. a. Drivkraftens Art? *

b. Drivkraftens Størrelse? HK *

* Er Drivkraft installeret i flere Bygninger, maa Opgivelse ske for hvert Litra.

II. Specifikation af alle TræbearbejdningsMaskiner med Angivelse af Litra, hvori de findes. Antal Høvlebænke maa ligeledes opgives.

| Spaangivende Maskiner | | Save og ikke spaang. Maskiner | |
|-----------------------------------|---------------|----------------------------------|---------------|
| | Antal i Litra | | Antal i Litra |
| a. Fræsemaskiner | | a. Baandsave | |
| b. Høvlemaskiner | | b. Rundsave | |
| c. Kehlemaskiner | | c. Boremaskiner | |
| d. Komb. Maskiner | | d. Stemmehmaskiner | |
| e. Afrette- eller Oprettemaskiner | | e. Høvlebænke | |
| f. Andre lign. Maskiner | | f. Andre Save og lign. Maskiner | |
| g. | | g. | |
| h. | | h. | |
| i. | | i. | |
| Spaangivende Maskiner ialt: | | Save og ikke spaang. Mask. ialt: | |

1. Hvilke Haandværk eller Næringsbrug drives i Ejendommen? **Landbrug**

2. Afstand til nærmeste Nabobygning*.
Afstande indtil 30 Meter opgives med nøjagtigt Maal.

a. med haardt Tag? **200** Meter, maalt fra Litra.....

b. med Straatag? **170** Meter, » » » » a.....

* Ved Ejendom med baade haardtækte og straatækte Bygninger skal Afstanden maales fra straatækt Litra.

3. Er Skorstene, Bagerovne og Ildsteder lovlige? **Ja**

4. Er der Lynafleder efter Netsystemet paa alle straatækte Bygninger? **Nej**

5. Kan der ydes Nedsættelse for brandsikret Etageadskillelse i Staldbygning? **0** %
Besvares med Angivelse af % - jfr. Tarifens Regler.

6. Benyttes der Dampmaskine, Forbrændingsmotor eller anden mekanisk Kraft?
I bekæftende Fald maa Rubr. Ia-b og II besvares nøjagtigt. (Motorskema maa udfyldes, hvis Skema ikke tidligere er indsendt) **Nej**

7. Har Ejendommen hidtil været forsikret her? (Police Nr. maa anføres paa Forsiden. Udmeldelsesbegøring m. m. maa vedlægges ved Overførelse fra andet Selskab). **Ja**

GRUNDRIDS. Farver: Haardt Tag = Rødt, Straatag = Blaåt eller Sort, Bræddevægge med haardt Tag = Gult.

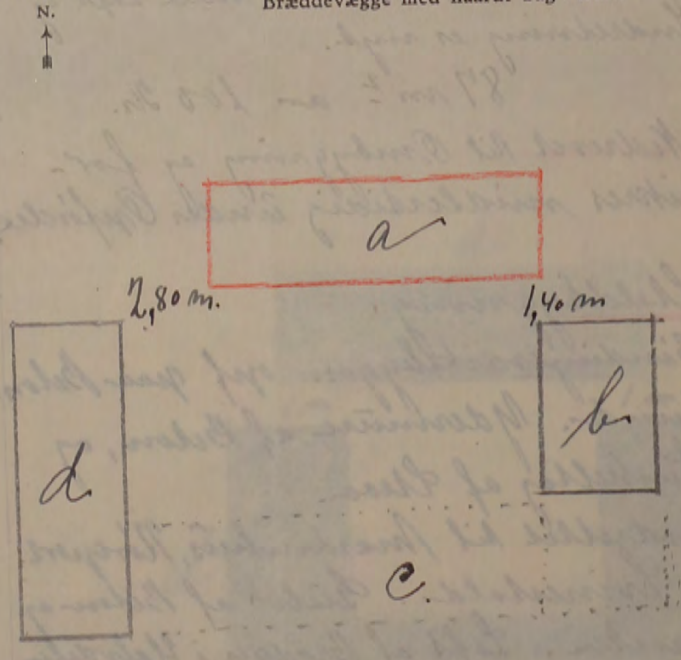

Denne Forretning har vi foretaget som redelige og samvittighedsfulde Mænd, og erklærer vi, at Forsikringssummen er ansat til Bygningernes virkelige Værdi.

Materialbevilning foreligger.

W. Kjeller *E. Rasmussen* *P. J. Rasmussen*
Vurderingsmænd. Rekvirent.

| Gebyr: | Fra Brandforsikringen | | Af Ejeren | |
|----------------------------|-----------------------|-----|-----------|-----|
| | Kr. | Øre | Kr. | Øre |
| Til Vurderingsmændene | 9 | 60 | 9 | 00 |
| » Branddirektøren..... | 1 | 50 | 1 | 50 |
| For Beskrivelsen | 3 | 00 | | |
| » Ny Forsikring | | | | |
| Ialt.... | 13 | 50 | 10 | 50 |

Foranstaaende Vurdering har jeg gennemset og intet fundet at bemærke.

Harald Olsen
Branddirektor.

Maal mellem Bygningerne maa anføres i Meter. Brandmure maa angives. Uforsikrede Bygninger maa anføres.

Denne Begæring kan kun benyttes, hvor Ejendommen er vurderet i de sidste 10 Aar, og der ikke efter Vurderingen er foretaget Om- eller Tilbygning.

| | | | |
|--------------|--------|--------|-------|
| Sum | 39.000 | Lb-Nr. | 4269 |
| Pr. -2. | 64-40 | T.-pr. | 17-00 |
| Tils. B. | | Stp. | 0-40 |
| 29 JUNI 1943 | | Ialt | 17-40 |

Police Nr. 18 Bornholms Amts Distrikt.

Matr. Nr. 36 a af By Olshus Sogn. Vejnavn og Nr. R. 9.000 Kr. Not. 12/43 (eller Ejendommens Navn)

Ejer Gaardens Stilling Thorsvald Pedersen Navn (kun sædvanligt benyttet Fornavn eller Forbogstav anføres) Bopæl Tjørnsø Postadresse m. Tjørnsø. Tariferet- 10/43

25 JUN 1943 3 29 JUN 1943 3

BEGÆRING OM PRISSTIGNINGS-FORHØJELSE

Undertegnede Ejer af nævnte Ejendom begærer her ved Forsikringssummen forhøjet som anført. - Forhøjelsen skyldes alene Byggeudgifternes Stigning siden den sidst foretagne vedtægtsmæssige Vurdering.

Forhøjelsen maa mindst være 10%. Den samlede Sum for større Forsikringer ansættes til hele Tusinde Kroner. Summerne for de enkelte Litra eller Genstande afrundes til hele Hundrede Kroner.

Saa vel jeg selv som Brandforsikringen er berettiget til senere at kræve Forsikringssummen ændret ved Vurdering efter Vedtægtens almindelige Bestemmelser.

Policens vedlægges.

| Litra | Benyttelse | Ydermure | Tag | Bygningernes | |
|-------|-------------|------------------|------|--------------|--------|
| | | | | Gl. Sum | Ny Sum |
| | | | | Kr. | Kr. |
| a | Lüchhus | 130m 10 Litra | Lraa | 12.200 | 15.900 |
| b | Laldbygning | 130m 10 Litra | Lraa | 7.800 | 10.100 |
| c | Laldbygning | 130m 10 Litra | Lraa | 5.000 | 6.500 |
| d | Laldbygning | 130m 10 Litra | Lraa | 5.000 | 6.500 |

Østifternes Brandforsikring

Branddirektoratet for Bornholms 1. Distrikt

Telefon Lobbæk 125

Nylars, pr. Lobbæk, d. 11-3-43

13 MAR. 1943 3

Børge Knudsen søger Kredittør, de øvrige Papirer er klare, det venlig og send mig Policens omg. balder - - - - - Blans

Tor Q. A.

V. Kjeller Vurderingsmand.

6. Benyttes der Dampmaskine, Forbrændingsmotor eller anden mekanisk Kraft? Nej

GRUNDRIDS. Farver: Haardt Tag - Rødt. Straatag - Blaåt eller Sort. Bræddevægge med haardt Tag - Gult.

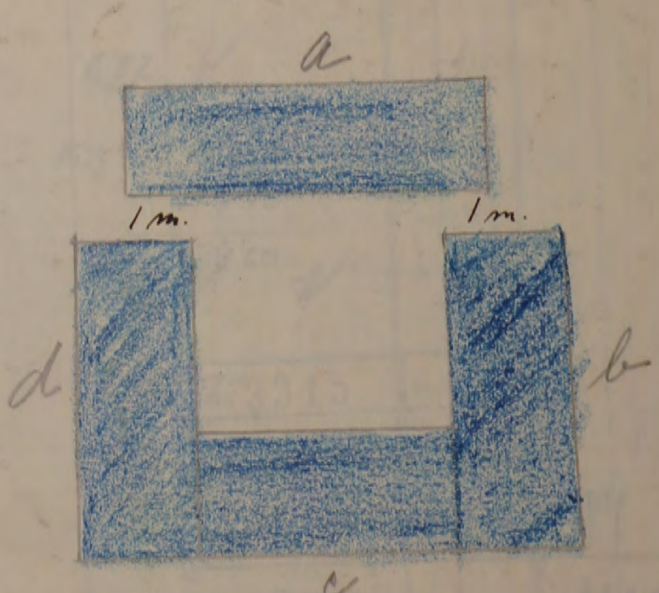

Prisstignings-Forhøjelsen er indført i Branddirektoratets Protokol/Kartotek.

Lobbæk den 23-6-1943.

Marek Olsen Branddirektor.

Maal mellem Bygningerne maa anføres i Meter. Brandmure maa angives. Uforsikrede Bygninger maa anføres.

Denne Begæring kan kun benyttes, hvor Ejendommen er vurderet i de sidste 10 Aar, og der ikke efter Vurderingen er foretaget Om- eller Tilbygning.

| | | | |
|--------------|--------|--------|-------|
| Sum | 39.000 | Lb-Nr. | 4269 |
| V.-2. Pr. | 64-40 | T.-pr. | 17-00 |
| Tils. | B. | Stp. | 0-40 |
| 29 JUNI 1943 | | Ialt | 17-40 |

Police Nr. 18

Borgerhøjs. Amts Distrikt.

Matr. Nr. 36 a af

By

R. 9.000 Kr. Sogn. Vejnavn og Nr. (eller Ejendommens Navn)

Ejer

Laandijis

Thorvald Pedersen

Taarupgaard

m. Tijn 4.

Tariferet-10/43

25 JUN 1943 29 JUN 1943

BEGÆRING
OM
PRISSTIGNINGS-FORHØJELSE

Undertegnede Ejer af nævnte Ejendom begærer her ved Forsikringssummen forhøjet som anført. — Forhøjelsen skyldes alene Byggeudgifternes Stigning siden den sidst foretagne vedtægtsmæssige Vurdering.

Forhøjelsen maa mindst være 10 %. Den samlede Sum for større Forsikringer ansættes til hele Tusinde Kroner. Summerne for de enkelte Litra eller Genstande afrundes til hele Hundrede Kroner.

Saa vel jeg selv som Brandforsikringen er berettiget til senere at kræve Forsikringssummen ændret ved Vurdering efter Vedtægtsens almindelige Bestemmelser. Policen vedlægges.

Oleker den 18-6-1943.

Th. Pedersen
Ejerens Underskrift.

I Tilfælde af Skade erstattes kun den virkelige Værdi i Brandens Øjeblik.

* Disse Rubrikker udfyldes efter Policen af Ejeren. — Ny Sum maa anføres for hvert Litra. Alle særskilt beliggende Bygninger, Maskiner og andet Inventar skal være anført i Policen for at være forsikret. Derimod er Vand-, Gas- og elektriske Installationer, Støbegods, Centralvarmeanlæg og sædvanligt Bygningsinventar medforsikret uden særlig Specifikation paa Policen.

| Litra | Benyttelse | Ydermure | Tag | Bygningernes* | |
|--|--------------|----------------|------|---------------|--------|
| | | | | Gl. Sum | Ny Sum |
| | | | | Kr. | Kr. |
| a | Trækhus | Bdr h. 4m | Lraa | 12200 | 15900 |
| b | Staldbygning | Bdr h. 4m | Lraa | 7800 | 10100 |
| c | Ladebygning | Bdr h. 4m | Lraa | 5000 | 6500 |
| d | Staldbygning | Guldm Beløn | Lraa | 5000 | 6500 |
| Efter Vurdering af 19. Febr. 1940 var tidligere Sum: | | | | 30000 | |
| Ejendommens samlede Forsikringssum bliver: | | | | 39000 | |

Tariferingspørgsmaalene og Grundridset er besvaret og udfyldt af undertegnede efter Oplysningerne i den nævnte sidste Vurdering af Ejendommen.

Forhøjelsen er indført i Vurderingsprotokollen.

Oleker den 18 Juni 1943.

V. G. Jøller
Vurderingsmand.

Prisstignings-Forhøjelsen er indført i Branddirektoratets Protokol/Kartotek.

Lobæk den 23-6-1943.

Harald Olsen
Branddirektor.

- Hvilke Haandværk eller Næringsbrug drives i Ejendommen? *Landbrug*
- Afstand til nærmeste Nabobygning*. Afstande indtil 30 Meter opgives med nøjagtigt Maal.
 - med haardt Tag? *200 Meter, maalt fra Litra.....*
 - med Straatag? *170 Meter, » » » » »*

* Ved Ejendom med baade haardtækte og straatækte Bygninger skal Afstanden maales fra straatækt Litra.
- Er Skorstene, Bagerovne og Ildsteder lovlige? *Ja*
- Er der Lynafleder efter Netsystemet paa alle straatækte Bygninger? *Nej*
- Kan der ydes Nedsættelse for brandsikret Etageadskillelse i Staldbygning? *0 %*
Besvares med Angivelse af % - jfr. Tarifens Regler.
- Benyttes der Dampmaskine, Forbrændingsmotor eller anden mekanisk Kraft? *Nej*

GRUNDRIDS. Farver: Haardt Tag = Rødt. Straatag = Blaat eller Sort. Bræddevægge med haardt Tag = Gult.

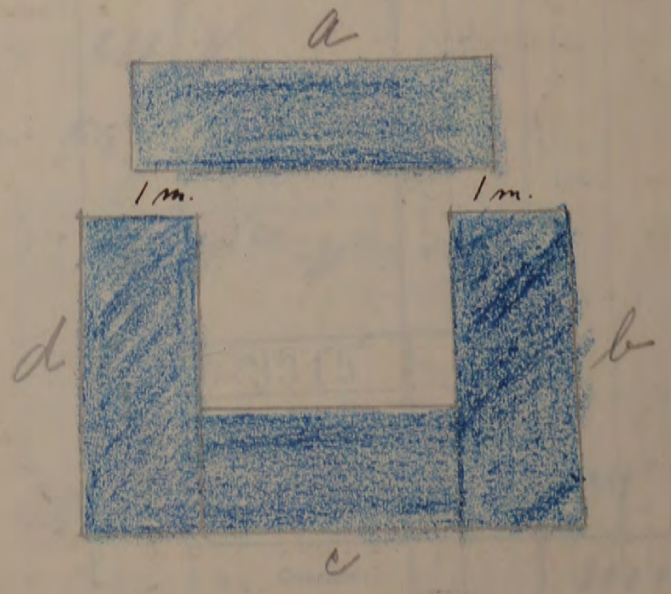

Maal mellem Bygningerne maa anføres i Meter. Brandmure maa angives. Uforsikrede Bygninger maa anføres.

20
Lise 080

Fundamenter, elektrisk Installation og Støbegods m. m., der medforsikres, anføres under den Bygning, hvori de findes.

5 -4 MAR. 1940 5

Police Nr. 18 Borupholms Ams. Nordre Distrikt.

Tariferet-4/40

Aar 1940 den 19 Februar har undertegnede Vurderingsmænd foretaget nedenstaaende Beskrivelse og Vurdering til Indtegning

i Østifternes Brandforsikring af Bygningerne paa Matr. Nr. 26 af 32 Selvejrgaard By Ulker Sogn

tilhørende Guardejer Thorvald Johs Petersen Vejnavn og Nr. (eller Ejendommens Navn).
Parvejgaard pa. Tejn 4 Ejer tillige af Police Nr. 14
 (Bopæl) (Postadresse) (Har Ejeren ikke andre Forsikringer skrives: Nej)

| HM-6 MRS. 1940 KM Bygningernes | | | | | | | Specifikation af medforsikrede Fundamenter, elektrisk Installation og Støbegods m. m. | Værdi for hver Bygning og hver Genstand Kr. | Totalsum for hvert Litra Kr. | |
|---|---|----------|--------|-------|-------|----------|---|---|------------------------------|------|
| Litra | Anvendelse; Indretning, Udstyrelse m. v. og Areal | Fagantal | Længde | Dybde | Højde | Ydermure | | | | Tag |
| a | <u>Stueetage</u> Vindingsværtsbygning opført paa Kampstensfundamentet og Stens Tæppe, Vinkeltag af Sten for forsikret for 7300. forløjjes til 162 m ² og 75 km | 14 | 28,00 | 5,80 | 3,00 | Sten | Sten | 12800 | | |
| b | <u>Skaldbygning</u> Vindingsværtsbygning opført paa Kampstensfundamentet og Stens Tæppe, Vinkeltag af Sten for forsikret for 5150 Kr. forløjjes nu til 147 m ² og 58 km | 10 | 21,00 | 7,00 | 2,60 | Sten | Sten | 7800 | | |
| c | <u>Ladebygning</u> Vindingsværtsbygning samme Byggenænde som Litra B. for forsikret for 3800 Kr. forløjjes nu til 144 m ² og 35 km | 12 | 24,00 | 6,00 | 2,60 | Sten | Sten | 5000 | | |
| d | <u>Skaldbygning</u> Vindingsværtsbygning opført paa Kalkfundamentet Betonvægge og Vinkeltag af Sten for forsikret for 3650 Kr. forløjjes nu til 104 m ² og 48 km | 10 | 20,00 | 8,20 | 2,00 | Beton | Sten | 5000 | | |
| <p>Bygningerne er i det forældet siden forrige Vurdering den 2 Februar 1918. Forsikrings Sum 20.000 Kr. forløjjes med 10.000 Kr. Forsikrings Sum 30.000 Kr.</p> | | | | | | | 6,82 | 49,50 | 990 | 3960 |
| | | | | | | | 42 30 m - 15 1/2 | | | |
| | | | | | | | Overføres... | 30000 | | |

Lose Nr. 3315 Dato 5 MRS. 1940 Tils. AB

7n
-75

Vend om!

| Litra | Anvendelse; Indretning, Udstyrelse m. v. og Areal | Bygningernes | | | | Ydermure | Tag | Specifikation af medforsikrede Fundamenter, elektrisk Installation og Støbegods m. m. | Værdi for hver Bygning og hver Genstand Kr. | Totalsum for hvert Litra Kr. |
|-------|---|--------------|--------|-------|-------|----------|-----|---|---|------------------------------|
| | | Fagantal | Længde | Dybde | Højde | | | | | |
| | | | Meter | Meter | Meter | | | Overført... | | |
| | | | | | | | | | | |
| | | | | | | | | | | |
| | | | | | | | | | | |
| | | | | | | | | | | |

Ejendommens samlede Forsikringssum bliver Kr. 30100

- Hvilke Haandværk eller Næringsbrug drives i Ejendommen? *Lundbræg*
- Er Skorstene, Bagerovne og Ildsteder lovlige? *JA*
- a. Findes der Dampmaskine, Eksplosionsmotor eller anden mekanisk Kraft? (Er der Eksplosionsmotor, udfyldes et Oplysningsskema).
 b. I Træbearbejdningens virksomheder maa Antallet af Høvlebænke og Specifikation af Maskinerne opgives. *nej*
- a. Hvor stor Afstand er der til nærmeste Nabobygning med haardt Tag? *ca. 200* Meter, maalt fra Litra.....
 b. » » » » » » » » » » Straatag? *170* » , » » » »

Anm.: Af Hensyn til rigtig Beregning af Præmien er det absolut nødvendigt, at begge Afstandsspørgsmaal besvares. Afstande indtil 200 m maa opgives med nøjagtigt Maal. Afstande derover skrives blot over 200 m.

- a. Findes der Lynafleder efter Netsystemet?
 b. Hvilket Firma har udført Anlægget og hvilket Aar? *nej*
- Har denne Ejendom før været forsikret her og under hvilket Police-Nr.? *18.*

Denne Forretning har vi foretaget som redelige og samvittighedsfulde Mænd.

Viggo Kjølhus Vurderingsmænd. *A. Jensen* Vurderingsmænd. *Th. Pedersen* Rekvirent.

| Gebyr: | Fra Foreningen | | Af Ejeren | |
|--------------------------|----------------|-----|-----------|-----|
| | Kr. | Øre | Kr. | Øre |
| Til Vurderingsmændene .. | 7 | 00 | | |
| » Branddirektøren..... | | 76 | | |
| For Beskrivelsen..... | 2 | | | |
| » Ny Forsikring..... | | | | |
| Ialt... | 9 | 76 | | |

Til foranstaaende Vurdering har jeg intet at bemærke.

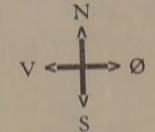

Grundrids med Afstand mellem Bygningerne og Oplysning om Brandmure. Uforsikrede Bygninger maa ogsaa anføres.

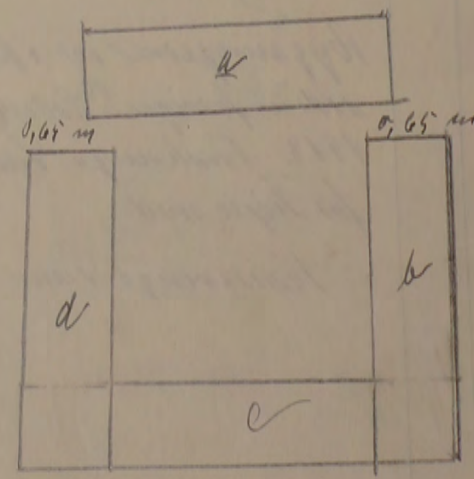

Grundridsarver: Haardt Tag = Rødt. Straatag = Blaåt eller Sort. Bræddevægge med haardt Tag = Gult.

Tariff

Hver Vurdering forsynes med Grundrids, og Fundamenter, Støbegods, elektrisk Installation og andre Genstande, der medforsikres, anføres under den Bygning, hvori de findes.

Ans. 16. FEB. 1918
Besv.

Pol. Nr. 19 Amt B Distrikt.

Tariffret

Aar 1918 den 12 Februar har undertegnede Vurderingsmænd foretaget nedenstaaende Beskrivelse og Vurdering til

Indtegning i „Ostifternes Brandforsikring“ af Bygningerne paa Matr. Nr. 36^a af 32^{de} By Olsker

Sogn Borisholms Amt, tilhørende Gaarden Peter A. Pedersen; tidligere Ejer var

| Litra | Bygningernes Indretning og Anvendelse; Loft, Gulv, Udstyrelse m. v. | Bygningernes | | | Yder- murene er af: | Taget er af: | Hvis Fundamenter, Kakkelovne, Komfurer eller andre Genstande er medforsikret, anføres dette samt Betegnelsen for hver enkelt Del un- der hvert Litra for sig | Værdi til For- sikring af hver Bygning og medforsikret Fundament, Stø- begods, fast In- ventar o. s. v. | Totalsum for hvert Litra |
|-------|--|----------------|----------------|----------------|---------------------------|----------------------|--|---|--------------------------------|
| | | Fagantal | Længde | Dybde | | | | | |
| a | <u>Bæverbygning.</u> Indrettet til Bæver med 6 Værelse, Fæstene Kjækkem og Byggers. I alle Værelse er Brod- deloft og Broddegulv og er godt indstyret med Maling og Tapeter. Der findes 2 Stue 25 Centimeter Stø- stene af brændte Sten. Bygningen er godt istan- sat og vedligeholdt. 162 m. a 45 m | Meter (Al.) | Meter (Al.) | Meter (Al.) | | | | Kr. | Kr. |
| | | 14 | 28 | 5,80 | 3 | br Sten | Sten | 7300 | |
| b | <u>Staldbygning.</u> Indrettet til Veststald, Heststald og Lade. I Stalden findes Broddeloft og Stuegulv 147 m a 35 m | | | | | br Sten og blinde | Wegger | Sten | 5150 |
| c | <u>Ladebygning.</u> Indrettet til Høstlade Lo og Vognstue. 144 m a 26 m | | | | | br Sten og blinde | Wegger | Sten | 3800 |
| d | <u>Staldbygning.</u> Indrettet til Svinehus og Lade samt Indkøje. Løsepost. I Svinehuset er Broddeloft og Bævergulv 104 m a 35 m | | | | | Beton | Sten | 3650 | |
| e | Tag paa en Ailebalken i Laagen med Stolper | | | | | | | 70 30 | 100 |
| | | 30 | 19.900 | 10 | 19.90 | | | | |
| | | 86 | 100 | 4 | 0 04 | | | | |
| | | | 20.000 | | 19.94 | | | | |
| | | | | | | | | Overføres.. | 20.000 |

| Litra | Bygningernes | | | | Ydermurene er af: | Taget er af: | Hvis Fundamenter, Kækkelovne, Komfurer eller andre Genstande er medforsikret, anføres dette samt Betegnelsen for hver enkelt Del under hvert Litra for sig | Værdi til Forsikring af hver Bygning og medforsikret Fundament, Støbegods, fast Inventar o. s. v. | Totalsum for hvert Litra |
|---|--|----------|-------------|-------------|-------------------|--------------|--|---|--------------------------|
| | Indretning og Anvendelse; Loft, Gulv, Udstyrelse m. v. | Fagantal | Længde | Dybde | | | | | |
| | | | Meter (Al.) | Meter (Al.) | Meter (Al.) | | | Kr. | Kr. |
| | | | | | | | Overført... | 20.000 | |
| Ejendommens samlede Forsikringssum bliver | | | | | | | | 20.000. | |

- Hvilket Haandværk eller Næringsbrug drives i Ejendommen?
Landbrug.
- Med Hensyn til Skorstene, Bagerovne og Ildsteder bemærkes, om de er lovlige?
Ja
- Findes der **Dampmaskine, Explosionsmotor** eller anden **mekanisk** Kraft?
(Er der Explosionsmotor udfyldes et Oplysningsskema)
Er Loftet i Kedelrummet af Mur eller Jern?
Hvor stor er Afstanden fra Kedelens Overkant til Loftet?
Nej
- Hvor mange Meter (Al.) er der til nærmeste Nabosted med **brandfrit** Tag?
" " " " " " " " **Straatag**?
Hvad benyttes **nærmeste** Nabosted til?
Er det forsikret her, og hvad er Ejerens Navn?
Nærmeste Nabosteds Pol. Nr., forsaavidt det er forsikret her?
Over 50 Meter
" do "
Landbrug.
Nej.
- Har denne Ejendom før været forsikret her og under hvilket Pol.-Nr.?
Denne Forretning har vi foretaget som redelige og samvittighedsfulde Mænd.
Ja Policen Nr 18.

H. A. Magnusen *K. A. Finckh*
Vurderingsmænd.

P. Pedersen
Rekvirent.

Gebyr:
Til Vurderingsmændene 8 Kr. 000.
" Bianddirektøren 1 " 00 "

9 Kr. 000.

Grundrids med Afstand mellem Bygningerne og Oplysning om Brandmure. Uforsikrede Bygninger maa ogsaa anføres.

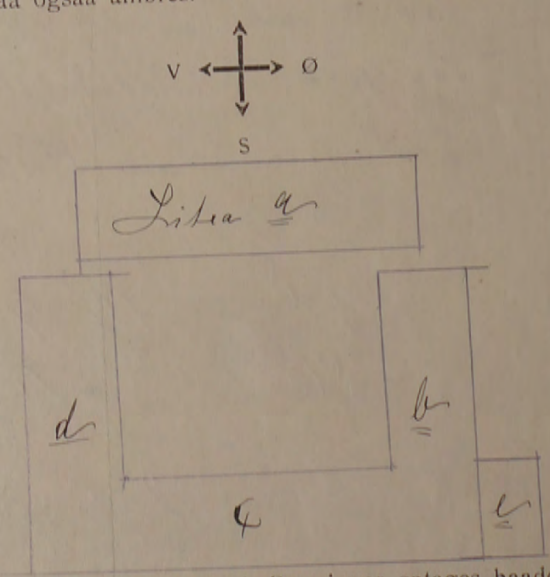

Alle til en Ejendom hørende Bygninger optages baade i Beskrivelse og Grundrids selv om ikke alle Litra omvurdes.

Tariferet

35

Pol Nr.

18

Bornh

Amts

Distrikt.

Aar 1909 den 28 Januar har undertegnede Vurderingsmænd foretaget nedenstaaende Beskrivelse og Vurdering til

Indtegning i „Østifternes Brandforsikring“ af Bygningerne paa Matr. Nr. 36 a 37 Selvsjergaards Oloker

Sogn Bornholms Amt, tilhørende P. A. Pedersen tidligere Ejer var H. J. Klo

| Litra | Bygningernes Indretning og Anvendelse; Loft, Gulv, Udstyrelse m. v. | Fagantal | Bygningernes | | | Yder- murene ere af: | Taget er af: | Hvis Fundamenter, Kakkelovne, Komfurer eller andre Genstande ere medforsikrede, an- føres dette samt Vær- dien for hver enkelt Del | Værdi til Forsik- ring | Anm. |
|-------|--|----------|--------------|--------|-------|-------------------------------|-----------------|--|---------------------------------|--|
| | | | Længde | Dybde | Højde | | | | | |
| | | | Alen | Alen | Alen | | | | | |
| a | Skibhus. Indrettet til 10 Værelser alle med Bredeløft. Brostige i 7 Værelser. Malt og Tapetseret. 6 Værelser der er 2 13" Skovstue af brante Plæ Bygningen er godt vedligeholdt | | | | | | | | | Ltr a er til dels restau- reret og forbedret |
| | 424 # Alen a 9 Kr. 50. | 13 | 44 1/2 | 9 1/2 | 4 | brant Plæ og klink. Væg | do. | 4009. | | |
| b | Skaldbygning. 5. Etage til Køke og Kuskald. med Bredeløft. i Kuskalden er Gulv og Koytbler af Betton. | | | | | | | | | |
| | 368 # Alen a 9 Kr. | | 9 33 1/2 | 11 | 3 3/4 | br. Plæ og klink Væg | do. | 3317 | | |
| c | Ladebygning indrettet til Lader Lov og Vognpark | | | | | | | | | |
| | 365 # Alen a 8 Kr. | | 11 | 38 1/2 | 9 1/2 | 3 1/2 | do do | 2920 | | |
| d | Skaldbygning Indrettet til Svinehus Vognpark og Sliggelhus i Svinehuset er Koytbler og af Bredeløft. Gulvet af Betton. Bredeløft. | | | | | | | | | Ltr d. er meget forbedret. |
| | 202 # Alen a 8 Kr. | | 6 | 22 1/2 | 9 | 4 | do do | 1616 | | |
| e | 2 Laager med Skolper | | | | | | | | | 25 |
| | | | | | | | | Overføres... | 11882 | |

Vend om!

| Litra | Bygningernes | | | | Ydermurene ere af: | Taget er af: | Hvis Fundamenter, Kakkellovne, Komfurer eller andre Genstande ere medforsikrede, anføres dette samt Værdien for hver enkelt Del | Værdi til Forsikring | Anm. |
|-------|--|----------|--------|-------|--------------------|--------------|---|----------------------|------|
| | Indretning og Anvendelse; Loft, Gulv, Udstyrelse m. v. | Fagantal | Længde | Dybde | | | | | |
| | | | Alen | Alen | Alen | | Kr. | Kr. | |
| | | | | | | | Overført... | | |

Ejendommens samlede Forsikringssum bliver 11882

- Hvilket Haandværk eller Næringsbrug drives i Ejendommen?
Landsbrug
- Med Hensyn til Skorstene, Bagerovne og Ildsteder bemærkes om de ere lovlige?
ja
- Findes der **Dampmaskine, Gas- eller Petroleumsmotor** eller anden **mekanisk Kraft**?
Er Loftet i Kedelrummet af Mur eller Jern?
Hvor stor er Afstanden fra Kedlens Overkant til Loftet?
Ny
- Hvor mange Alen er der til **nærmeste** Nabosted?
Hvad benyttes dette til?
Hvad er Nabostedet tækket med?
Er Nabostedet forsikret her, og hvad er Ejerens Navn?
Nabostedets Fors. Nr., forsaavidt det er forsikret her?
*over 50
Landsbrug
Kroaa
Ny*
- Findes der Straatag indenfor 20 Alen fra Bygningerne?
Ny
- Har denne Ejendom før været forsikret her og under hvilket Fors.-Nr.?
ja - N. 18.

Denne Forretning have vi foretaget som redelige og samvittighedsfulde Mænd.

Grundrids med Afstand mellem Bygningerne og Oplysning om Brandmure. **Uforsikrede** Bygninger maa ogsaa anføres.

H. P. Bredstrup Vurderingsmænd. *K. A. Mogensen* *P. Pedersen* Rekvirent.

Gebyr:
Til Vurderingsmændene 5 Kr. " 0.
" Branddirektøren " 50 "
5 Kr. 50 0.

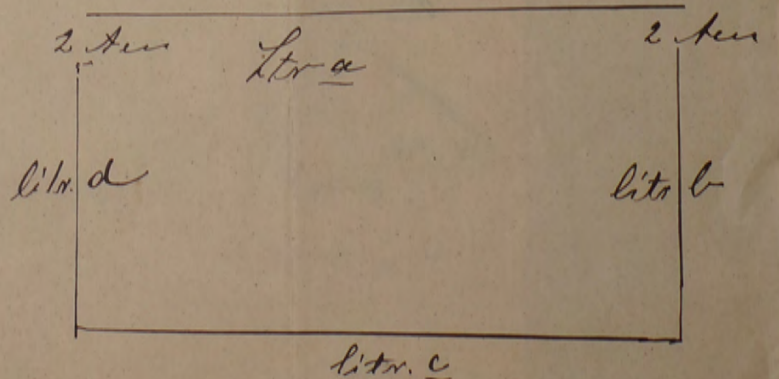

Police-Nr. 18

Bonholms Amts Distrikt

Nr. i L. B. 122

Ejer Yaanji Peter Mathias Petersen

80

OLSKER
18

Matr.-Nr. 26^a St. Lohjingsd

By Oleker Sogn

fra 14 1906.

Vurd. 28/09 12/2.18

Faaregaard

| Bygningerne. | Mure. | Tag. | Fag. | Værdi. |
|---------------------------------|----------|------------|-------------|-----------|
| a. <u>Stuehus i N.</u> | <u>9</u> | <u>Bdu</u> | <u>Shaa</u> | <u>13</u> |
| b. <u>Lade, Hest. Lestald i</u> | | | | <u>9</u> |
| c. <u>Lade, Hesthus i S.</u> | | | | <u>11</u> |
| d. <u>Lade, Stuehus i V.</u> | | | | <u>6</u> |
| Uden for Bygn. <u>2 Lægs</u> | | | | |
| Inventar: | | | | |

Kr. ~~3276~~ 4004 7.300
~~2120~~ 3912 5.150
~~2477~~ 2920 3.800
~~510~~ 1610 3.650

45 100

40 si 11.882 20.000

Afstand til Nabo 1.50 Al., Nr.

P. u.

200 Østifternes Brandforsikring

Denne begæring kan kun benyttes, hvis ejendommen er vurderet i de sidste 10 år, og der ikke efter vurderingen er foretaget om- eller tilbygning.



| | | | |
|---------------|--------|---------|------|
| Sum | 61.000 | Lb.-nr. | 6714 |
| Pr. 1-2 | 4940 | T.pr. | 650 |
| T.gr. | 3710 | Stp. | 020 |
| 16. OKT. 1950 | | Ialt | 870 |

Police-nr. 19 **4-1951** Bornholms amts 1 distrikt
 Matr.-nr. 37a af Olsker by sogn. Vejnavn og nr. Pilegaard (eller ejendommens navn)
 Ejer Boardejer Arne Hansen Bopæl m. Fijn L. Postadresse Olsker

BEGÆRING OM PRISSTIGNINGS-FORHØJELSE

Undertegnede ejer af nævnte ejendom begærer herved forsikringssummen forhøjet som anført. — Forhøjelsen skyldes alene byggeudgifternes stigning siden den sidst foretagne vedtægtsmæssige vurdering eller prisstigningsbegæring.

Forhøjelsen må mindst være 10%. Den samlede sum for større forsikringer ansættes til hele tusinde kroner. Summerne for de enkelte litra eller genstande afrundes til hele hundrede kroner.

Såvel jeg selv som brandforsikringen er berettiget til senere at kræve forsikringssummen ændret ved vurdering efter vedtægtens almindelige bestemmelser.

Polisen vedlægges.

Olsker den 2 Oktbr 1950.

Arne Hansen
Underskrift.

I tilfælde af skade erstattes kun den virkelige værdi i brandens øjeblik.

*) Disse rubrikker udfyldes efter policen. — Ny sum må anføres for hvert litra. Alle særskilt beliggende bygninger, maskiner og andet inventar skal være anført i policen for at være forsikret. Derimod er vand-, gas- og elektriske installationer, støbegods, centralvarmeanlæg og sædvanligt bygningsinventar medforsikret uden særlig specifikation på policen, medmindre genstandene er forsikret som løsøre.

Bygningernes*

| Litra | Benyttelse | Ydermure | Tag | Gl. sum | | Ny sum | |
|--|---|----------|--------------|---------|------|--------|--|
| | | | | Kr. | | Kr. | |
| a. | Træhus nye elektr. Lysinstallationer | Edm. | Rebet | 22000 | 1900 | 23100 | |
| b. | Stald Lys og Kraftinstallationer Malkemaskinanlæg | do | do | 16500 | 700 | 17900 | |
| c. | Redskabs- og Maskenhuis og Lade | do | do. | 10000 | | 10000 | |
| d. | Stald Lysinstallationer | Beton | Pan og Rebet | 7900 | 300 | 8200 | |
| e. | Værkhus Lysinstallationer | Edm | Pap. | 800 | 100 | 900 | |
| f. | Værkhus Lysinstallationer | Træ | Pap. | 800 | 100 | 900 | |
| Efter vurdering af <u>24-1-1949</u> var tidligere sum: | | | | 58000 | | | |
| Ejendommens samlede forsikringssum bliver: | | | | 61.000 | | | |

Nedenstående spørgsmål og grundrids besvares og udfyldes af vurderingsmanden

Specifikation af alle træbearbejdningmaskiner med angivelse af litra, hvori de findes. Antal høvlebænke må ligeledes opgives.

| Spångivende maskiner | | Save og ikke spångivende maskiner | |
|--|--------------|---|---------|
| Antal | i litra | Antal | i litra |
| a. Fræsemaskiner | | a. Båndsave | |
| b. Høvlemaskiner | | b. Rundsave | |
| c. Kehlemaskiner | | c. Boremaskiner | |
| d. Kombinerede maskiner Fremtagn. kort m. m. | 5 Okt 1950 | d. Stemmehmaskiner | |
| e. Afrettes eller oprettemaskiner | | e. Høvlebænke | |
| f. Andre lignende maskiner | | f. Andre save og lignende maskiner | |
| g. Udrengning | 10/10 | g. RL | |
| h. Efterregning | 11 Okt 1950 | | |
| i. Udskrivn. cirte kort | 13 Okt. 1950 | | |
| j. Policeudskrivning | 13 Okt. 1950 | | |
| k. Konferenca | | | |
| Spångivende maskiner ialt: | 16 Okt. 1950 | Save, høvlebænke og ikke spångivende maskiner ialt: | |

- Hvilke håndværk eller næringsbrug drives i ejendommen? Landbrug
- Afstand til nærmeste nabobygning*. Afstande indtil 30 meter opgives med nøjagtigt mål.
 - a. med hårdt tag? 200 meter, målt fra litra
 - b. med stråtag? 200 meter, » » »
- Er skorstene, bagerovne og ildsteder lovlige? Ja
- Er der lynafleder efter netsystemet på alle stråtekte bygninger? -
- Kan der ydes nedsættelse for brandsikret etageadskillelse i staldbygninger? 0% af litra. Besvares med angivelse af %-fr. tarifens regler.
- Benyttes der dampmaskine, forbrændingsmotor eller anden mekanisk kraft? Art 1 Elektrisk motor, litra b. Størrelse 1 HK*

GRUNDRIDS.

Farver: Hårdt tag = rødt. Stråtag = blått eller sort. Bræddevægge med hårdt tag = gult.

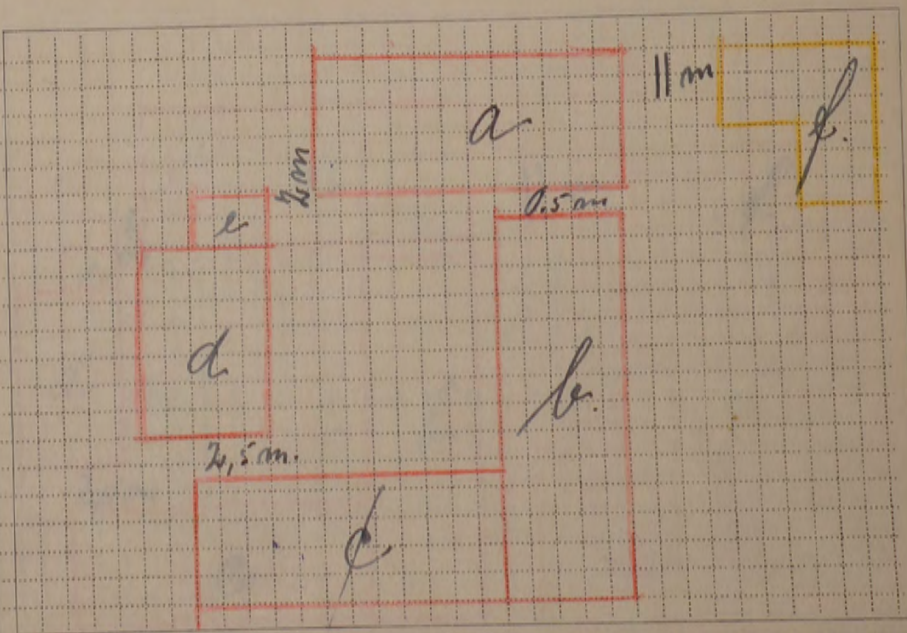

Tariferingsspørgsmålene og grundridset er besvaret og udfyldt af undertegnede efter oplysningerne i den sidste vurdering af ejendommen.

Forhøjelsen er indført i vurderingsprotokollen.

Olsker den 2 Oktbr 1950.

H. Kjeller
Vurderingsmand.

Prisstigningsforhøjelsen er indført i branddirektoratets protokol/kartotek.

Rønn den 4-10-1950.

Marcus Blom
Branddirektor.

Mål mellem bygningerne må anføres i meter. Uforsikrede bygninger må anføres. Brandmure må angives ved ==.

Østifternes Brandforsikring

Denne Begæring kan kun benyttes, hvis Ejendommen er vurderet i de sidste 10 Aar, og der ikke efter Vurderingen er foretaget Om- eller Tilbygning.

| | | | |
|----------|--------|---------|-------|
| Sum | 58.000 | Lb. Nr. | 10241 |
| Pr. x-2. | 4260 | T.pr. | 250 |
| T.gr. | 4 | N. | 3200 |
| | | Stp. | - 40 |
| | | Ialt | 290 |

Police Nr. 19
 Matr.-Nr. 37a af Bornholms Amt. 1 Distrikt.
 Ejer Hr. Gaardis Arne Hansen Sogn. Øster Vejnavn og (eller Ejendommens Navn) Pilegaard Bopæl Tjrn Postadresse Suppleret - 4/49

29 JAN 1949 B

BEGÆRING OM PRISSTIGNINGS-FORHØJELSE

Undertegnede Ejer af nævnte Ejendom begærer her ved Forsikringssummen forhøjet som anført. - Forhøjelsen skyldes alene Byggeudgifternes Stigning siden den sidst foretagne vedtægtsmæssige Vurdering eller Prisstigningsbegæring.

Forhøjelsen maa mindst være 10 %. Den samlede Sum for større Forsikringer ansættes til hele Tusinde Kroner. Summerne for de enkelte Litra eller Genstande afrundes til hele Hundrede Kroner.

Saa vel jeg selv som Brandforsikringen er berettiget til senere at kræve Forsikringssummen ændret ved Vurdering efter Vedtægtens almindelige Bestemmelser.

Polisen vedlægges.

Øster den 24 Jan 1949

Arne Hansen
Underskrift.

I Tilfælde af Skade erstattes kun den virkelige Værdi i Brandens Øjeblik.

* Disse Rubrikker udfyldes efter Policen. - Ny Sum maa anføres for hvert Litra. Alle særskilt beliggende Bygninger, Maskiner og andet Inventar skal være anført i Policen for at være forsikret. Derimod er Vande, Gas- og elektriske Installationer, Støbegods, Centralvarmeanlæg og sædvanligt Bygningsinventar medforsikret uden særlig Specifikation paa Policen, med mindre Genstandene er forsikret som Løse.

Bygningernes

| Litra | Benyttelse | Ydermure | Tag | Gl. Sum | Ny Sum |
|---|-----------------------------------|----------|------------------|--|--------|
| | | | | Kr. | Kr. |
| a | Litchehus | Adm | Asfbod Flader | 16000 | 22000 |
| b | Lald | do | do | 13200 | 16500 |
| c | Redskab- og Maskinhals og Lald | do | Asfb. plader | 8000 | 10000 |
| d | Lald | Beton | Pap | 6500 | 7900 |
| e | Vaskerhus | Adm | Pap | 650 | 800 |
| f | Vindskur | Træ | Pap | 650 | 800 |
| Efter -Vurdering- af <u>27 Marts 1944</u> var tidligere Sum: <u>45000</u> | | | | Ejendommens samlede Forikringssum bliver: <u>58000</u> | |

Nedenstaaende Spørgsmaal og Grundrids besvares og udfyldes af Vurderingsmanden

Specifikation af alle Træbearbejdnings-Maskiner med Angivelse af Litra, hvori de findes. Antal Høvlbænke maa ligeledes opgives.

| Spaangivende Maskiner | | Save og ikke spaangivende Maskiner | |
|----------------------------------|---------|---|---------|
| Antal | i Litra | Antal | i Litra |
| a. Fræsemaskiner | | a. Baandsave | |
| b. Høvlmaskiner | | b. Rundsave | |
| c. Kehlemaskiner | | c. Boremaskiner | |
| d. Kombinerede Maskiner | | d. Stemmehmaskiner | |
| e. Afrette- eller Oprettmaskiner | | e. Høvlbænke | |
| f. Andre lignende Maskiner | | f. Andre Save og lignende Maskiner | |
| g. | | g. | |
| h. | | h. | |
| i. | | i. | |
| Spaangivende Maskiner ialt: | | Save, Høvlbænke og ikke spaangivende Maskiner ialt: | |

- Hvilke Haandværk eller Næringsbrug drives i Ejendommen? Landbrug
- Afstand til nærmeste Nabobygning*. Afstande indtil 30 Meter opgives med nøjagtigt Maal.
 - a. med haardt Tag? ca. 200 Meter, maalt fra Litra
 - b. med Straatag? ca. 200 Meter, " " "
- Er Skorstene, Bagerovne og Ildsteder lovlige? Ja
- Er der Lynafleder efter Netsystemet paa alle straatækte Bygninger? -
- Kan der ydes Nedsættelse for brandsikret Etageadskillelse i Staldbygninger? 0 % af Litra. Besvares med Angivelse af % - jfr. Tarifens Regler.
- Benyttes der Dampmaskine, Forbrændingsmotor eller anden mekanisk Kraft? Art dkj. Størrelse HK*

* Er Drivkraft installeret i flere Bygninger, maa Opgivelse ske for hvert Litra.

GRUNDRIDS. Farver: Haardt Tag - Rødt. Straatag - Blaåt eller Sort. Bræddevægge med haardt Tag - Gult.

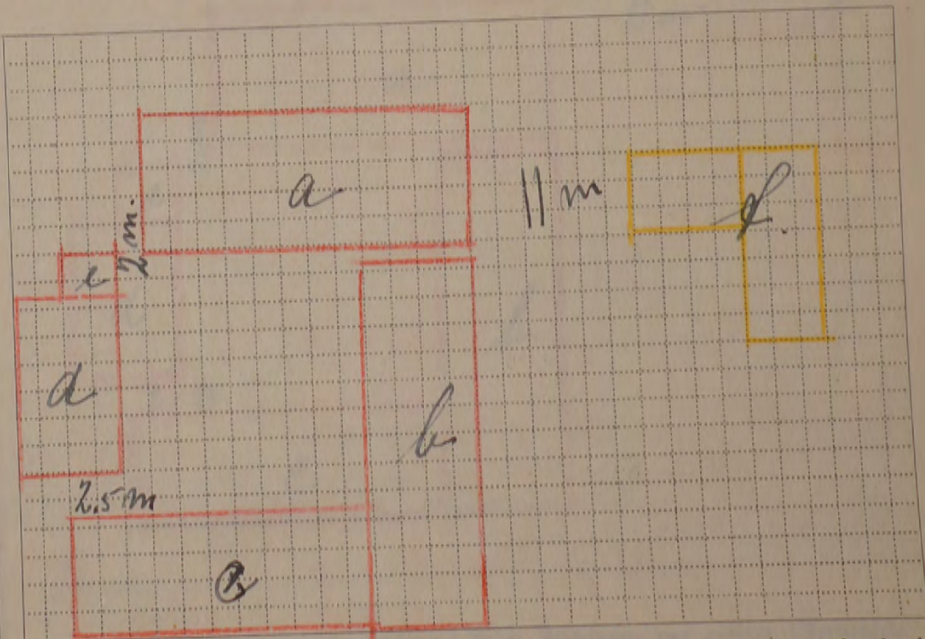

Maal mellem Bygningerne maa anføres i Meter. Brandmure maa angives. Uforsikrede Bygninger maa anføres.

Tarifieringsspørgsmaalene og Grundridset er besvaret og udfyldt af undertegnede efter Oplysningerne i den sidste Vurdering af Ejendommen.

Forhøjelsen er indført i Vurderingsprotokollen.

Øster den 24 Jan 1949
V. Kjeller
Vurderingsmand.

Prisstignings-Forhøjelsen er indført i Branddirektoratets Protokol/Kartotek.

Rouss den 16-1- 1949
Marek Olsen
Branddirektør.

Østifternes Brandforsikring **PRISSTIGNINGS-BEGÆRING**

Denne Begæring kan kun benyttes, hvis Ejendommen er vurderet i de sidste 10 Aar, og der ikke efter Vurderingen er foretaget Om- eller Tilbygning.

| | | | |
|-------------|--------|---------|-------|
| Sum | 45.000 | Lb. Nr. | 15998 |
| V-2 Pr. | 33-80 | T-pr. | - |
| Tils. | B. | Stp. | 0-40 |
| 4 APR. 1944 | | lalt | 0-40 |

Police Nr. 19

Bornholms Amt, Nord Distrikt

Matr. Nr. 37 a af 33 Syd

Slukas Sogn, Vejnavn og Nr. (eller Ejendommens Navn)

Ejer Gaardyr Viggo Kjællers Pilegaard Tjane St.

Tariferet-4/44

50 MAR. 1944 - 3 APR. 1944

BEGÆRING
OM
PRISSTIGNINGS-FORHØJELSE

Undertegnede Ejer af nævnte Ejendom begærer her ved Forsikringssummen forhøjet som anført. — Forhøjelsen skyldes alene Byggedgifternes Stigning siden den sidst foretagne vedtægtsmæssige Vurdering.

Forhøjelsen maa mindst være 10%. Den samlede Sum for større Forsikringer ansættes til hele Tusinde Kroner. Summerne for de enkelte Litra eller Genstande afrundes til hele Hundrede Kroner.

Saa vel jeg selv som Brandforsikringen er berettiget til senere at kræve Forsikringssummen ændret ved Vurdering efter Vedtægtsens almindelige Bestemmelser.

Polisen vedlægges.

Forhøjelsen indføres pr. 1 April.
Slukas den 27 Marts 1944

Viggo Kjællers
Ejers underskrift.

I Tilfælde af Skade erstattes kun den virkelige Værdi i Brandens Øjeblik.

* Disse Rubrikker udfyldes efter Policen. — Ny Sum maa anføres for hvert Litra. Alle særskilt beliggende Bygninger, Maskiner og andet Inventar skal være anført i Policen for at være forsikret. Derimod er Vands-, Gas- og elektriske Installationer, Støbegods, Centralvarmeanlæg og sædvanligt Bygningsinventar medforsikret uden særlig Specifikation paa Policen.

| Litra | Benyttelse | Ydermure | Tag | Bygningernes* | |
|--|-----------------------------------|-----------|------------------|---------------|--------|
| | | | | Gl. Sum | Ny Sum |
| | | | | Kr. | Kr. |
| a | Stuehus | Bram | Altbak Skiffer | 12.200 | 16.000 |
| b | Stald | do | do | 10.100 | 13.200 |
| c | Redskabs- og Maskinhus og Lade | do | Altbak Plader | 6.200 | 8.000 |
| d | Stald | Bekem | Papir | 5.000 | 6.500 |
| e | Vaskerhus | Bekem | Papir | 5.000 | 6.500 |
| f | Hønseshus | Tre Papir | do | 5.000 | 6.500 |
| Efter Vurdering af 15 Januar 1940 var tidligere Sum: | | | | 34.500 | |
| Ejendommens samlede Forsikringssum bliver: | | | | 45.000 | |

Tariferingspørgsmaalene og Grundridset er besvaret og udfyldt af undertegnede efter Oplysningerne i den nævnte sidste Vurdering af Ejendommen.

Forhøjelsen er indført i Vurderingsprotokollen.

Slukas den 27 Marts 1944

Viggo Kjællers
Vurderingsmand.

- Hvilke Haandværk eller Næringsbrug drives i Ejendommen? *Landbrug*
- Afstand til nærmeste Nabobygning. Afstande indtil 30 Meter opgives med nøjagtigt Maal.
a. med haardt Tag? *ca. 200 Meter, maalt fra Litra*
b. med Straatag? *ca. 200 Meter, " " "*
* Ved Ejendom med baade haardtækte og straatækte Bygninger skal Afstanden maales fra straatækt Litra.
- Er Skorstene, Bagerovne og Ildsteder lovlige? *Ja*
- Er der Lynafleder efter Netsystemet paa alle straatækte Bygninger? *-*
- Kan der ydes Nedsættelse for brandsikret Etageadskillelse i Staldbygning? *0%*
Besvares med Angivelse af % - jfr. Tarifens Regler.
- Benyttes der Dampmaskine, Forbrændingsmotor eller anden mekanisk Kraft? *Nej*

GRUNDRIDS. Farver: Haardt Tag = Rødt. Straatag = Blaat eller Sort. Bræddewægge med haardt Tag = Gult.

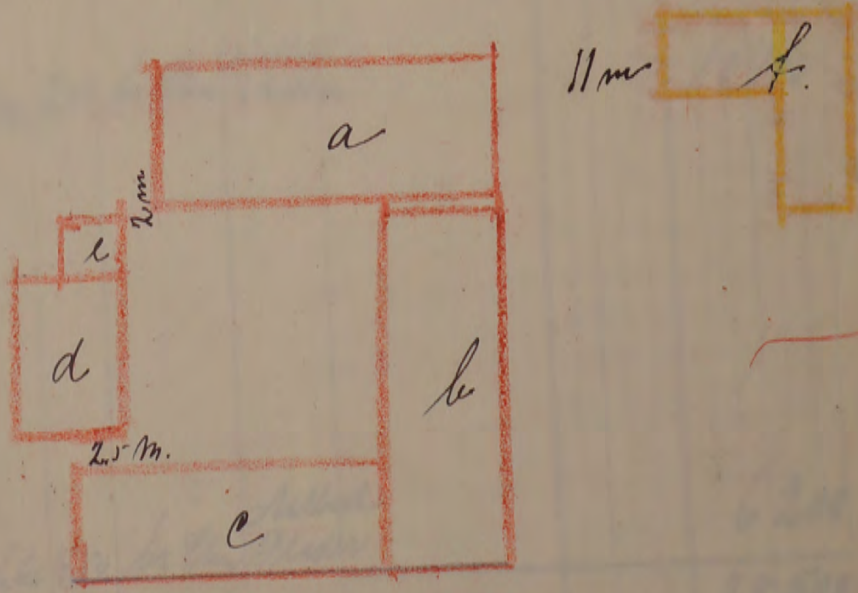

Prisstignings-Forhøjelsen er indført i Branddirektoratets Protokol/Kartotek.

Lebeke den 28-3-1944

Marcus Olsen
Branddirektor.

Maal mellem Bygningerne maa anføres i Meter. Brandmure maa angives. Uforsikrede Bygninger maa anføres.

40 *file 080*

R. 4.500 Kr.

Fundamenter, elektrisk Installation og Støbegods m.m., der medforsikres, anføres under den Bygning, hvori de findes.

24. JAN. 1940 B

Police Nr. 19 Bornholms Amts n Distrikt.

Tariferet-4/40

Aar 1940 den 5^{te} Januar har undertegnede Vurderingsmænd foretaget nedenstaaende Beskrivelse og Vurdering til Indtegning

i Østifternes Brandforsikring af Bygningerne paa Matr. Nr. 37 a af 33 Lya. By *Alster* Sogn

tilhørende *Gaardjer* (Stilling) *Viggo Kjeller* (Navn) Vejnavn og Nr. (eller Ejendommens Navn).

Pilegaard (Bopæl) *Tjns G.* (Postadresse) Ejer tillige af Police Nr. *Ny* (Har Ejeren ikke andre Forsikringer skrives: Nej).

| 25 JAN 1940 KH | | Bygningernes | | | | | | Specifikation af medforsikrede Fundamenter, elektrisk Installation og Støbegods m.m. | Værdi for hver Bygning og hver Genstand Kr. | Totalsum for hver Litra Kr. |
|----------------|--|--------------|--------|-------|-------|----------|---------------|--|---|-----------------------------|
| Litra | Anvendelse; Indretning, Udstyrelse m. v. og Areal | Fagantal | Længde | Dybde | Højde | Ydermure | Tag | | | |
| | | | Meter | Meter | Meter | | | | | |
| a | <u>Stuehus</u> Bindingsværksbygning opført paa 1 m høj god Kampstensfundam. Ydermure af 1 Lins br. Lins fald mur, og Vinkeltag af røde Stribeskiffer. I Stueetagen der er 2.25 m høj er 7 Værelser 2 Toileter, der ene med Loftsongang, Køkken og Episkammer. I hele Bygningen er Bræddeloft og Bræddegulv. I Værelserne er Gyldingsdør, Paneler, Papervand og Maler, og helt igennem godt klædt. Under Bygningen er 14 m ² Skaller. I Tagetagen alen. Loftplads. Der er 2 Skovkammer af br. Lins 122 m ² a 100 Kr. | 8 | 16.90 | 7.20 | 3.25 | br. Lins | Stribeskiffer | | 12 200 | |
| b | <u>Ladbygning</u> Bindingsværksbygning paa 0.5 m høj Kampstensfundam. Ydermure af br. Lins og Vinkeltag af Stribeskiffer. Indrettet til Kjørsport, navnlig Litra a derved Brande, Marinol og Højgehús, Korrals, Foderloft, Hestestald Overall Bræddeloft og Bælgulv; jernstegen i Kjørsporten; blotlagt. God Laddindretning med selvvranding i Korralsen. 155 m ² a 65 Kr. | 2 | | | | | | 6.55 ✓ 24 15 2 41 21.74 ✓ | 10 100 | |
| c | <u>Ladebygning</u> Lammes Vandværksbygning som b. men paa bygget 2 m høj Triangel af Træ og Tag af lav Rysning med Stribeskiffer. Indrettet til Redskabs og Maskinhús i tre Tag Terrasser og iøvrigt Lade, Gulv af travet Løn og indt. Loft. 124 m ² a 50 Kr. | 9 | 18.80 | 6.60 | 4.50 | br. Lins | Stribeskiffer | | 6 200 | |
| | Overføres... | | | | | | | | 28 500 | |

| | |
|--------------|-------------|
| Nr. 2819 | T. pr. 6.55 |
| 25 JAN. 1940 | St. - 40 |
| 40 | I alt: 6.95 |

8.17
125

Vend om!

| Litra | Anvendelse; Indretning, Udstyrelse m. v. og Areal | Bygningernes | | | Ydermure | Tag | Specifikation af medforsikrede Fundamenter, elektrisk Installation og Støbe-gods m. m. | Værdi for hver Bygning og hver Genstand Kr. | Totalsum for hvert Litra Kr. |
|---|--|--------------|--------|-------|----------|--------------|--|---|------------------------------|
| | | Fagantal | Længde | Dybde | | | | | |
| | | | Meter | Meter | Meter | | Overført... | 28500 | |
| d. | <u>Staldbygning.</u> Bindingssvæbsbygning opført paa 0.45 m højt Betonfundam. Betonmur og Vinkellag af Brædder og Pap. Indrettet til Evinerhold og Vagnpark. Bræddeloft og Beskyttelse i det hele. 40 m ≈ a 55 Hk. | | 6 | 12.00 | 6.60 | 3.25 | Beton Pap | 5000 | |
| e. | <u>Vaskerhus</u> Grindamur halv Dens. br. Dens mur med fladt Tag af Brædder og Pap, Gulv og 10 Skovskensiv af br. Dens. 16 m ≈ a 30 Hk. | | 3.50 | 4.50 | 2.50 | br. Dens Pap | | 500 | |
| f. | <u>Hønsenes</u> paa Betonfundam. 2 m højt med fladt Tag bygget af Brædder og Pap. 50 m ≈ a 10 Hk. | | 6.00 | 3.80 | 2.00 | Brædder Pap | | 500 | |
| Ejendommens samlede Forsikringssum bliver Kr. | | | | | | | | 34500 | |

1. Hvilke Haandværk eller Næringsbrug drives i Ejendommen? *Lundbrug.*

2. Er Skorstene, Bagerovne og Ildsteder lovlige?

3. a. Findes der Dampmaskine, Eksplosionsmotor eller anden mekanisk Kraft? *Nj*
(Er der Eksplosionsmotor, udfyldes et Oplysningsskema).

b. I Træbearbejdningsvirksomheder maa Antallet af Høvlebænke og Specifikation af Maskinerne opgives.

4. a. Hvor stor Afstand er der til nærmeste Nabobygning med haardt Tag? *200* Meter, maalt fra Litra

b. » » » » » » » » » » Straataag? *200* » » » » »

Anm.: Af Hensyn til rigtig Beregning af Præmien er det absolut nødvendigt, at begge Afstandsspørgsmaal besvares. Afstande indtil 200 m maa opgives med nøjagtigt Maal. Afstande derover skrives blot over 200 m.

5. a. Findes der Lynafleder efter Netsystemet? *Ja*

b. Hvilket Firma har udført Anlægget og hvilket Aar? *1924*

6. Har denne Ejendom før været forsikret her og under hvilket Police-Nr.? *Ja Pol. No 19*

Denne Forretning har vi foretaget som redelige og samvittighedsfulde Mænd.

V. Kjeller *A. Jensen* *Viggo Kjeller*
Vurderingsmænd. Rekvirent.

| Gebyr: | Fra Foreningen | | Af Ejeren | |
|--------------------------|----------------|-----|-----------|-----|
| | Kr. | Øre | Kr. | Øre |
| Til Vurderingsmændene .. | 8 | 00 | 8 | 00 |
| » Branddirektøren | 1 | 25 | 1 | 25 |
| For Beskrivelsen | 2 | 00 | — | — |
| » Ny Forsikring | — | — | — | — |
| Ialt... | 11 | 25 | 9 | 25 |

Til foranstaaende Vurdering har jeg intet at bemærke.

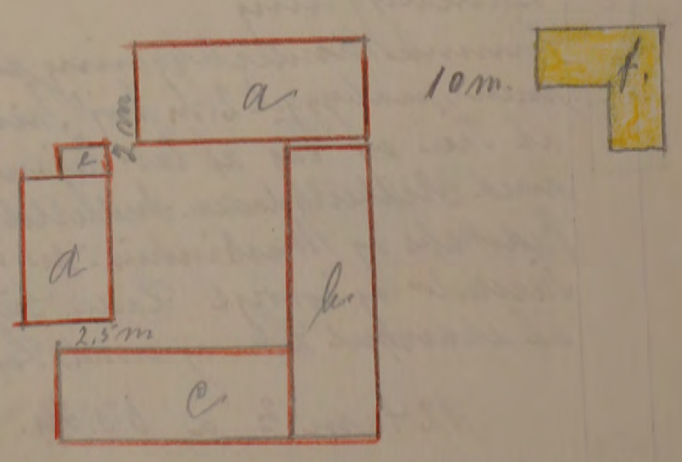
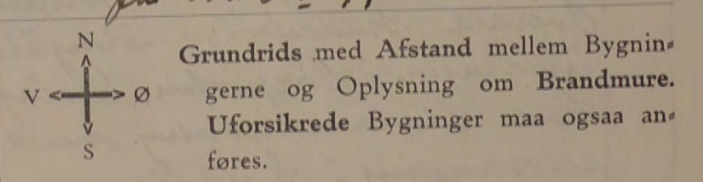

Grundridsfarver: Haardt Tag = Rødt. Straataag = Blaåt eller Sort. Bræddevægge med haardt Tag = Gult.

Alle til en Ejendom hørende Bygninger optages baade i Beskrivelse og Grundrids, selv om alle Litra ikke omvurderes.

| Bygningernes | | | | | | | | Specifikation af medforsikrede Fundamenter, elektrisk Installation og Støbegods m. m. | Værdi for hver Bygning og hver Genstand Kr. | Totalsum for hvert Litra Kr. |
|--------------|---|----------|-----------------|----------------|----------------|----------|-----|---|--|---------------------------------|
| Litra | Anvendelse; Indretning & Udstyrelse m. v. | Fagantal | Længde Meter | Dybde Meter | Højde Meter | Ydermure | Tag | | | |
| | | | | | | | | Overført... | | |
| | | | | | | | | | | |
| | | | | | | | | | | |
| | | | | | | | | | | |
| | | | | | | | | | | |
| | | | | | | | | | | |
| | | | | | | | | | | |
| | | | | | | | | | | |

Ejendommens samlede Forsikringssum bliver Kr.

1. Hvilke Haandværk eller Næringsbrug drives i Ejendommen?

2. Er Skorstenen, Bagerovne og Ildsteder lovlige?

3 a. Findes der **Dampmaskine, Eksplosionsmotor** eller anden **mekanisk Kraft**?
(Er der Eksplosionsmotor, udfyldes et Oplysningsskema.)

b. I **Træbearbejdningens virksomheder** maa Antallet af Høvlebænke og Specifikation af Maskinerne opgives.

4 a. Hvor stor Afstand er der til nærmeste Nabobygning med **haardt Tag**?

..... Meter, maalt fra Litra.....

b. " " " " " " " " " " **Straatat**?

Anm.: Af Hensyn til rigtig Beregning af Kontingentet er det absolut nødvendigt, at begge Afstandsspørgsmaal besvares. Afstande indtil 200 m maa opgives med nøjagtigt Maal. Afstande derover skrives blot over 200 m.

5 a. Findes der **Lynafleder** efter **Netsystemet**?

b. Hvilket **Firma** har udført Anlægget og hvilket **Aar**?

6. **Har denne Ejendom før været forsikret her og under hvilket Police Nr.?**

Denne Forretning har vi foretaget som redelige og samvittighedsfulde Mænd.

Bemærk:

I Henhold til Vedtægtens § 16 træder enhver lovlig holdt Vurdering i Kraft ved Vurderingsforretningens Underskrift, naar Forsikringssummen ikke overstiger 40,000 Kr., medens Risikoen for Forsikringer med højere Forsikringssum først begynder at løbe fra Policens Udstedelsesdag.

.....
Vurderingsmænd.

.....
Rekvirent.

Gebyr:

Til Vurderingsmændene Kr. Ø.

 " Branddirektøren " "

 Kr. Ø.

Til foranstaaende Vurdering har jeg intet at bemærke.

.....
Branddirektør.

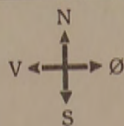

Grundrids med Afstand mellem Bygningerne og Oplysning om Brandmure. **Uforsikrede** Bygninger maa ogsaa anføres.

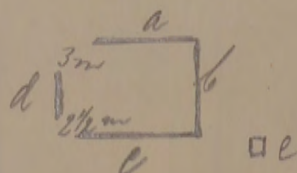

Grundridsfarver: Haardt Tag - Rødt. Straatat - Blaåt eller Sort. Bræddevægge med haardt Tag - Gult.

Alle til en Ejendom hørende Bygninger optages baade i Beskrivelse og Grundrids, selv om alle Litra ikke omvurderes.

Hver Vurdering forsynes med Grundrids, og Fundamenter, Støbegods, elektrisk Installation og andre Genstande, der medforsikres, anføres under den Bygning, hvori de findes.

Ø. B.
Ank. 14-SEP-1913
Besv.

Pol. Nr. 19 Amt Distrikt.

Tariferet

Aar 1918 den 5 September har undertegnede Vurderingsmænd foretaget nedenstaaende Beskrivelse og Vurdering til Indtegning i „Østifternes Brandforsikring“ af Bygningerne paa Matr. Nr. 37^a af 33 Silvinggaard By Olsker

Sogn Bornholms Amt, tilhørende Gaarden Viggo Andreas Kjølles tidligere Ejer var

| Litra | Bygningernes Indretning og Anvendelse; Loft, Gulv, Udstyrelse m. v. | Fagantal | Ydermurene er af: | | | Taget er af: | Hvis Fundamenter, Kalkkelovne, Komfurer eller andre Genstande er medforsikret, anføres dette samt Betegnelsen for hver enkelt Del under hvert Litra for sig | Værdi til Forsikring af hver Bygning og medforsikret Fundament, Støbegods, fast Inventar o. s. v. | Totalsum for hvert Litra |
|-------|---|----------|-------------------|-------------|-------------|--------------|---|---|--------------------------|
| | | | Meter (Al.) | Meter (Al.) | Meter (Al.) | | | | |
| a | Butikbygning Indrettet til Butik mod 6 Værelse, foruden Hjælpkammer forstue og Spisekammer. Alle Værelse er forsynet med Brodder, loft og Broddegulv og godt udstyret med | | | | 477 | 2 | 3700 | 4 - | 1.48 |
| | | | | | | 38 | 20300 | 10 - | 20.30 |
| | | | | | | | 24000 | | 21.78 |

Bornholms Branddirektorat
for
Østifternes Brandforsikring
Telefon 87

Ø. B.
Ank: 1 6 AUG 1928
Besv:

Aakirkeby, den 14 August 1928

Høi Østifternes Brandforsikring København

Bygningerne paa Talice Nr. 19 Olsker sogn tilhørende Gaarden Viggo Andreas Kjølles er der foretaget følgende Bedømmelse paa

a. Staldbygningens Tag af Robert Skjæpped
b. Stald og Pæntens Gærdmure af Do
c. Kloakled m. m. Gærdmure af Pæntpladsen
d. Pæntens samt ledernes Betone og Pap alle Bygninger er udstyret med Brodder og Udstyret

| | | | | | | | | | |
|--|---|-------|------|------|----|-------|------|-----------|-------|
| 124 m ² a 35 kr | 9 | 18,80 | 6,60 | 2,50 | br | Sten | Sten | | 4340 |
| Staldbygning Indrettet til Pænt og Vognpost. Der findes Brodder, loft og Betongulv i alle Bygningerne. 90 m ² a 40 kr | 6 | 12,15 | 7,50 | 2,50 | | Beton | Pap | | 3600 |
| Dække over en Aisleholder bestående af Brodder og Pap 10 m ² | | | | | | | | 100 | |
| | | | | | | | | Overføres | 24000 |

Vend om

Hver Vurdering forsynes med Grundrids, og Fundamenter, Støbegods, elektrisk Installation og andre Genstande, der medforsikres, anføres under den Bygning, hvori de findes.

10
 Ø. B.
 Ank. 14. SEP. 1913
 Besv.

Pol. Nr. 19

Amts Distrikt

Tarifbet.

Aar 1918 den 5 September

har undertegnede Vurderingsmænd foretaget nedenstaaende Beskrivelse og Vurdering til

Indtegning i „Østifternes Brandforsikring“ af Bygningerne paa Matr. Nr. 37^a af 33 Silvinggaard By Olsker

Sogn Børneholms Amt, tilhørende Gaardeier Nigga Anders Hjelte tidligere Ejer var

| Litra | Bygningernes | | | | Ydermurene er af: | Taget er af: | Hvis Fundamenter, Kækkelovne, Komfurer eller andre Genstande er medforsikret, anføres dette samt Betegnelsen for hver enkelt Del under hvert Litra for sig | Værdi til Forsikring af hver Bygning og medforsikret Fundament, Støbegods, fast Inventar o. s. v. | Totalsum for hvert Litra |
|----------|--|-------------|-------------|-------------|-------------------|------------------------------|--|---|--------------------------|
| | Indretning og Anvendelse; Loft, Gulv, Udstyrelse m. v. | Fagantal | Længde | Dybde | | | | | |
| | | Meter (Al.) | Meter (Al.) | Meter (Al.) | | | Kr. | Kr. | |
| <u>a</u> | <u>Bekælsbygning</u> Indrettet til Bekæls med 6 Værelser, foruden Hjørner Forstue og Spisekammer. Alle Værelser er forsynet med Brøddeloft og Brøddegulv og godt indskjævt med Maling og Tapeter. Der findes en 25 og en 35 Centur Skorstone af brændte Sten. Bygningen er godt vedligeholdt. 122 m ² a 80 Kr | 8 | 16,90 | 7,20 | 2,60 | br Sten Sten | | 9760 | |
| | | | | 4,77 | | | | | |
| | | | | | | | | | 1.48 |
| | | | | | | | | | 20.30 |
| | | | | | | | | | 21.78 |
| <u>b</u> | <u>Skaldbygning</u> Indrettet til Uestestald, Koshald, med Foderlo, Lurvikens, Wognepark og Indkørselsport. I de 9 Fag er Brøddeloft. I Koshalden er Gulv og Krybbe af Beton. I Uestestalden Gulv af Bræsten 155 m ² a 40 Kr | 11 | 22,50 | 6,90 | 2,50 | br Sten og klunde Wogge Sten | | 6200 | |
| <u>c</u> | <u>Ladebygning</u> Indrettet til Høslade og Tørskilo. 124 m ² a 35 Kr | 9 | 18,80 | 6,60 | 2,50 | br Sten Sten | | 4340 | |
| <u>d</u> | <u>Skaldbygning</u> Indrettet til Lurvikens og Wognepark. Der findes Brøddeloft og Beton gulv i alle Bygninger. 90 m ² a 40 Kr | 6 | 12,15 | 7,50 | 2,50 | Beton Pap | | 3600 | |
| <u>e</u> | <u>Dokke</u> over en Aisleholder bestaaende af Brædder og Pap 10 m ² | | | | | | | 100 | |
| | | | | | | | Overføres.. | 24000 | |

| Litra | Bygningernes | | | | Ydermurene er af: | Taget er af: | Hvis Fundamenter, Kalkelovne, Komfurer eller andre Genstande er medforsikret, anføres dette samt Betegnelsen for hver enkelt Del under hvert Litra for sig | Værdi til Forsikring af hver Bygning og medforsikret Fundament, Støbegods, fast Inventar o. s. v. | Totalsum for hvert Litra |
|---|--|----------|-------------|-------------|-------------------|--------------|--|---|--------------------------|
| | Indretning og Anvendelse; Loft, Gulv, Udstyrelse m. v. | Fagantal | Længde | Dybde | | | | | |
| | | | Meter (Al.) | Meter (Al.) | Meter (Al.) | | | Kr. | Kr. |
| | | | | | | | Overført... | 24000 | |
| Ejendommens samlede Forsikringssum bliver | | | | | | | | 24000 | |

- Hvilket Haandværk eller Næringsbrug drives i Ejendommen?
- Med Hensyn til Skorstene, Bagerovne og Ildsteder bemærkes, om de er lovlige?
- Findes der **Dampmaskine, Explosionsmotor** eller anden **mekanisk** Kraft?
(Er der Explosionsmotor udfyldes et Oplysningsskema)
Er Loftet i Kedelrummet af Mur eller Jern?
Hvor stor er Afstanden fra Kedlens Overkant til Loftet?
- Hvor mange Meter (Al.) er der til nærmeste Nabosted med **brandfrit Tag**?
" " " " " " " " **Straatag**?
Hvad benyttes **nærmeste** Nabosted til?
Er det forsikret her, og hvad er Ejerens Navn?
Nærmeste Nabosteds Pol. Nr., forsaavidt det er forsikret her?
- Har denne Ejendom før været forsikret her og under hvilket Pol.-Nr.?**

Landbrug.

Ja.
Nei

Over 50 m.
do "

Landbrug.
Ja H. O. Finckh
Pol. Nr. 30.

Ja Nr. 19.

H. A. Mogensen *H. A. Finckh* *Viggo Kjeller*
Vurderingsmænd. Rekvirent.

Gebyr:
Til Vurderingsmændene 10 Kr. 00 Ø.
" Branddirektøren 1 " 00 "
11 Kr. 00 Ø.

Til foranstaaende Vurdering har jeg intet at bemærke.

H. A. Mogensen
Branddirektør.

Grundrids med Afstand mellem Bygningerne og Oplysning om Brandmure. **Uforsikrede** Bygninger maa ogsaa anføres.

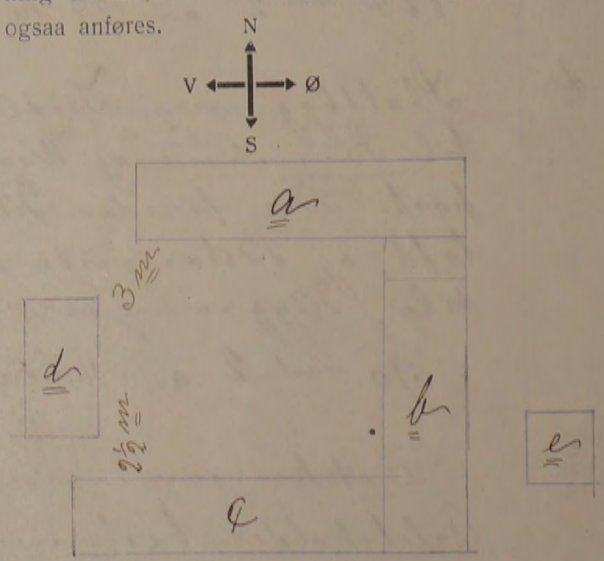

Alle til en Ejendom hørende Bygninger optages baade i Beskrivelse og Grundrids selv om ikke alle Litra omvurderes.

Hver Vurdering forsynes med Grundrids, og Fundamenter, Støbegods, elektrisk Installation og andre Genstande, der medforsikres, anføres under den Bygning, hvori de findes

Ank: 29
Besv: 11/1915

Pol. Nr. 19 Bornh. Amts..... Distrikt.....

Tariferet

Aar 1915 den 22 Mai har undertegnede Vurderingsmænd foretaget nedenstaaende Beskrivelse og Vurdering til

Indtegning i „Østifternes Brandforsikring“ af Bygningerne paa Matr. Nr. 37 a af Oleker By.....

Sogn Bornholms Amt, tilhørende Wiggo A. Kjeller; tidligere Ejer var.....

| Litra | Bygningernes | | | | Ydermurene er af: | Taget er af: | Hvis Fundamenter, Kakkellovne, Komfurer eller andre Genstande er medforsikret, anføres dette samt Værdien for hvert enkelt Del | Værdi til Forsikring | Anm. |
|----------|--|----------|-------------|-------------|-------------------|--------------|--|----------------------|------------------------|
| | Indretning og Anvendelse; Loft, Gulv, Udstyrelse m. v. | Fagantal | Længde | Dybde | | | | | |
| <u>a</u> | Beboelsesbygning Gdm. Staa | | Meter (Al.) | Meter (Al.) | Meter (Al.) | | | 5580 | Litra. a, b |
| <u>b</u> | Stald, Wogn & Kjørsport. Staa | | | | | | | 4356 | er medforsikret andet. |
| <u>c</u> | Lade & Lo Gdm. Staa | | | | | | | 2520 | |
| <u>d</u> | Staldbygning, Indrettet til Svineslætt og Wognsport. Der findes Bræddeloft og Betongulv i hele Bygningen | | | | | | | | |
| | 90 m. ² a 27 Kr | 6 | 12,15 | 7,50 | 2,50 | Beton Pap | | 2430 | |
| <u>e</u> | Papbag paa m. Ailebiskol. der ca 10 m. ² ansattes til | | | | | | | 50 | |
| | | | | | | | Overføres.. | 14936 | |

| Litra | Bygningernes | | | | Ydermurene er af: | Taget er af: | Hvis Fundamenter, Kakkelovne, Komfurer eller andre Genstande er medforsikret, anføres dette samt Værdien for hver enkelt Del | Værdi til Forsikring | Anm. |
|-------|--|----------|-------------|-------------|-------------------|--------------|--|----------------------|------|
| | Indretning og Anvendelse; Loft, Gulv, Udstyrelse m. v. | Fagantal | Længde | Dybde | | | | | |
| | | | Meter (Al.) | Meter (Al.) | Meter (Al.) | | Kr. | Kr. | |
| | | | | | | | Overført... | 14936 | |

Ejendommens samlede Forsikringssum bliver 14936

- Hvilket Haandværk eller Næringsbrug drives i Ejendommen?
Landbrug
- Med Hensyn til Skorstene, Bagerovne og Ildsteder bemærkes, om de er lovlige?
Ja
- Findes der **Dampmaskine**, **Gas-** eller **Petroleumsmotor** eller anden **mekanisk Kraft**?
Nei
- Er Loftet i Kedelrummet af Mur eller Jern?

- Hvor stor er Afstanden fra Kedelens Overkant til Loftet?

- (Er der Petroleum-, Benzin- el. lign. Motor, bedes Motorskema udfyldt og vedlagt)
- Hvor mange Meter (Al.) er der til nærmeste Nabosted med **brandirigt Tag**?
Over 50 Meter
- " " " " " " " " **Straatag**?
do
- Hvad benyttes **nærmeste** Nabosted til?
Landbrug
- Er det forsikret her, og hvad er Ejerens Navn?
Ja, Chr. A. Tunch
- Nærmeste Nabosteds Fors. Nr., forsaavidt det er forsikret her?
Ja, Nr. 19.
- Har denne Ejendom før været forsikret her og under hvilket Fors.-Nr.**

Grundrids med Afstand mellem Bygningerne og Oplysning om Brandmure. **Uforsikrede** Bygninger maa ogsaa anføres.

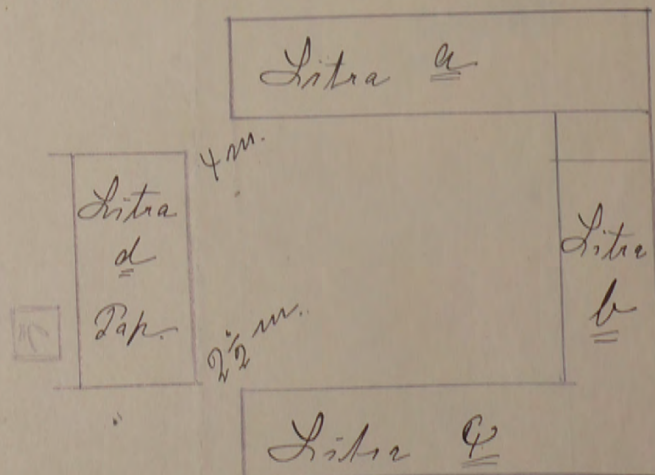

H. A. Mogensen *Chr. A. Tunch* *Viggo A. Kjeller*
Vurderingsmænd. Rekvirent.

Gebyr:
Til Vurderingsmændene 4 Kr. 000.
" Branddirektøren " 25 "
4 Kr. 250.

Hver Vurdering forsynes med Grundrids, og Fundamenter, Støbegods, elektrisk Installation og andre Genstande, der medforikres, anføres under den Bygning, hvori de findes.

30
Anki E. B.
Besv. 5-AUG-1912

Pol. Nr. 19 Brønd Amt. Distrikt.

Aar 1912 den 30^{te} Juli har undertegnede Vurderingsmænd foretaget nedenstaaende Beskrivelse og Vurdering til Indtegnning i „Østifternes Brandforsikring“ af Bygningerne paa Matr. Nr. 37^a af 33 Selvingaard By i Øster Sogn Børnehøjs Amt, tilhørende Peter Piius Funch; tidligere Ejer var

| Litra | Bygningernes | | | | Ydermurene ere af: | Taget er af: | Hvis Fundamenter, Kakkelovne, Komfurer eller andre Genstande ere medforsikrede, anføres dette samt Værdien for hver enkelt Del | Værdi til Forsikring | Anm. | |
|-------|---|----------|--------|--------|--------------------|--------------|--|----------------------|-------|-------|
| | Indretning og Anvendelse; Loft, Gulv, Udstyrelse m. v. | Fagantal | Længde | Dybde | | | | | | Højde |
| | | Alen | Alen | Alen | | | Kr. | Kr. | | |
| a | <p>Bibelsbygning. Indrettet til Bibelse med 7 Worsler, samt Hjökken og Forstuen og Spisekammer. Over alle Worsler er Bodeloft og Bodeloftene med Udstyrelse af Hjökken og Spisekammer hvor der er br. Sten. I de 7 Worsler er malk og taptsur samt ferise, røde Gulve. Der findes 1 Luk 14" og 1 Luk 9" Sporsten af brønde Sten. Bygningen er godt vedligeholdet. 316 ft Alen a 18 Kr</p> | 8 | 27 | 11 1/2 | 4 1/8 | Brønde Sten | Sten | 5580 | | |
| b | <p>Skaldbygning. Indrettet til Vestestald Kestald med Foderlo, Svinkurs, Wognport og Indkjørselsport samt Udgang. Der Bodeloft over 9 Fag. I Kestalden findes Bølgestue og Krybbe. I Vestestalden er Gulv af Brønde. 396 ft Alen a 11 Kr</p> | 11 | 36 | 11 | 4 | Brønde Sten | Sten | 4356 | | |
| c | <p>Ladebygning. Indrettet til Lader og Tørskilo. 315 ft Alen a 8 Kr</p> | 9 | 30 | 10 1/2 | 4 | Tøbe Sten | Sten | 2520 | | |
| | | | | | | | | Overføres... | 12456 | |

Vend om!

| Litra | Bygningernes | | | | Ydermurene ere af: | Taget er af: | Hvis Fundamenter, Kakkelovne, Komfurer eller andre Genstande ere medforsikrede, anføres dette samt Værdien for hver enkelt Del | Værdi til Forsikring | Anm. |
|---|--|----------|--------|-------|--------------------|--------------|--|----------------------|------|
| | Indretning og Anvendelse; Loft, Gulv, Udstyrelse m. v. | Fagantal | Længde | Dybde | | | | | |
| | | | Alen | Alen | Alen | | Kr. | Kr. | |
| | | | | | | | Overført... | | |
| Ejendommens samlede Forsikringssum bliver | | | | | | | | 12456 | |

1. Hvilket Haandværk eller Næringsbrug drives i Ejendommen? *Landbrug*

2. Med Hensyn til Skorstene, Bagerovne og Ildsteder bemærkes om de ere lovlige? *Ja*

3. Findes der **Dampmaskine, Gas- eller Petroleumsmotor** eller anden **mekanisk Kraft**? *Nei*
 Er Loftet i Kedelrummet af Mur eller Jern?
 Hvor stor er Afstanden fra Kedlens Overkant til Loftet?

4. Hvor mange Alen er der til **nærmeste** Nabosted?
 Hvad benyttes dette til?
 Hvad er Nabostedet tækket med?
 Er Nabostedet forsikret her, og hvad er Ejerens Navn?
 Nabostedets Fors. Nr., forsaavidt det er forsikret her?

5. Findes der Straatag indenfor 20 Alen fra Bygningerne? *Nei*

6. **Har denne Ejendom før været forsikret her og under hvilket Fors.-Nr.** *Ja Fors Nr 19.*

Denne Forretning have vi foretaget som redelige og samvittighedsfulde Mænd.

Grundrids med Afstand mellem Bygningerne og Oplysning om Brandmure. **Uforsikrede** Bygninger maa ogsaa anføres.

R. Mogensen *A. J. Junch* *P. F. F. F.*
 Vurderingsmænd. Rekvisitent.

Gebyr:
 Til Vurderingsmændene 5 Kr. 00 0.
 „ Branddirektøren „ 75 „
 5 Kr. 75 0.

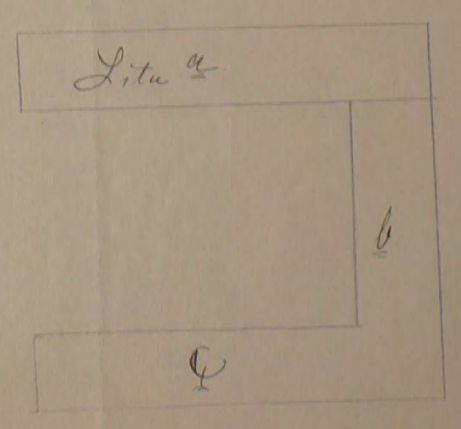

Pol. Nr.

19

Dokument Nr.

19

Bomlioten

Amt

Distrikt.

Aar 1906

den

28^e Juli

har undertegnede Vurderingsmænd foretaget nedenstaaende Beskrivelse og Vurdering til

Indtegnning i „Østifternes Brandforsikring“ af Bygningerne paa Matr. Nr. 37^e af By *Osken*Sogn *Bomhølvus* Amt, tilhørende *Parrojer P. D. Finck*; tidligere Ejer var

| Litra | Bygningernes | | | | Ydermurene ere af: | Taget er af: | Hvis Fundamenter, Kakkellovne, Komfurer eller andre Genstande ere medforsikrede, anføres dette samt Værdien for hver enkelt Del | Værdi til Forsikring | Anm. | |
|-------|---|----------|--------|-------|--------------------|-----------------------------------|---|----------------------|------|----------------|
| | Indretning og Anvendelse; Loft, Gulv, Udstyrelse m. v. | Fagantal | Længde | Dybde | | | | | | Højde |
| A | <i>Stuehus</i> <i>Bindingsværk, indrettet til Beboelse med Bræddeloft og Bræddegulve, malet og tapetseret</i> <i>1 Skarsten af Rausen og et Riv af brændt Sten.</i> <i>2 Bræddegarle</i> | 8 | 27 | 11½ | 4⅛ | <i>Brændt Sten</i> | <i>Sten</i> | Kr. | Kr. | 4000 |
| B | <i>Staldlaug, Bindingsværk. Hestestald og Færrelø.</i> <i>Kastald, Sprinkler, Vognpark, Materialhus og Færskedepark</i> <i>2 Bræddegarle.</i> | 11 | 36 | 11 | 4 | <i>Brændt Sten</i> | <i>Sten</i> | Kr. | Kr. | 3960 |
| C | <i>Lade.</i> <i>Bindingsværk indrettet til Lade og Lø.</i> <i>1 Bræddegarle.</i> | 9 | 30 | 10½ | 4 | <i>Delvis klædet med br. Sten</i> | <i>Sten</i> | Kr. | Kr. | 2040 |
| | | | | | | | | | | <u>10,000.</u> |

| Litra | Bygningernes | | | | Ydermurene ere af: | Taget er af: | Hvis Fundamenter, Kakkelovne, Komfurer eller andre Genstande ere medforsikrede, anføres dette samt Værdien for hver enkelt Del | Værdi til Forsikring | Anm. |
|---|--|----------|--------|-------|--------------------|--------------|--|----------------------|------|
| | Indretning og Anvendelse; Loft, Gulv, Udstyrelse m. v. | Fagantal | Længde | Dybde | | | | | |
| | | | Alen | Alen | Alen | | Kr. | Kr. | |
| Ejendommens samlede Forsikringssum bliver | | | | | | | | 10.000 | |

- Hvilket Haandværk eller Næringsbrug drives i Ejendommen? *Handbrug*
- Hvilken Lysvidde har Skorstenen? *14" x 9"*
- Hvor høj er Skorstenen over Taget? *1 1/4 M*
- Findes der Dampmaskine, Gas- eller Petroleumsmotor eller anden mekanisk Kraft?
Er Loftet i Kedelrummet af Mur eller Jern?
Hvor stor er Afstanden fra Kedlens Overkant til Loftet?
Nej
- Hvor mange Alen er der til nærmeste Nabosted?
Hvad benyttes dette til?
Hvad er Nabostedet tækket med?
Er Nabostedet forsikret her, og hvad er Ejerens Navn?
Nabostedets Fors. Nr., forsaavidt det er forsikret her?
*Over 50
Landbrug
Straa
Fr. Jørgen Nielsen
No. 30*
- Findes der Straatag indenfor 20 Alen fra Bygningerne?
Nej
- Har denne Ejendom før været forsikret her og under hvilket Fors.-Nr.?
Ja No. 19.

Denne Forretning have vi foretaget som redelige og samvittighedsfulde Mænd.

H. P. B. de Tropp *J. A. Mogenssen* *P. F. Nielsen*
Vurderingsmænd. Rekvisitent.

Gebyr:
Til Vurderingsmændene *3* Kr. *50* Ø.
" Branddirektøren " *50* "
4 Kr. *~* Ø.

Grundrids med Afstand mellem Bygningerne og Oplysning om Brandmure. Uforsikrede Bygninger maa ogsaa anføres.

Litra a
Langerne 4
Sammenslyggek. b
c

Police-Nr. 19

Borsholms Amts Distrikt

Nr. i L. B. 134

Ejer Haandjert P. P. P. Viggo Andreas Kjeller

DISKER 19

Matr.-Nr. 37^a 33. Selvigsgaard

By Olker

Sogn

fra 1/4 1906.

Vurd. 27/06 30/12 22/5 5/918

Pilegaard

| Bygningerne. | Mure. | Tag. | Fag. | Værdi. |
|---|---------------|------------|------------|---|
| a. Stuehus | <u>1. 1/2</u> | <u>1/2</u> | <u>1/2</u> | Kr. <u>3400</u> 4000 <u>5580</u> <u>9760</u> |
| b. Lade, Stalde | <u>1/2</u> | <u>1/2</u> | <u>1/2</u> | 3000 <u>3900</u> <u>4350</u> <u>6200</u> |
| c. Lade | <u>1/2</u> | <u>1/2</u> | <u>1/2</u> | <u>1600</u> 2040 <u>2520</u> <u>4340</u> |
| d. Stald, Grind | <u>1/2</u> | <u>1/2</u> | <u>1/2</u> | 2430 <u>3600</u> |
| e. Tag o. Aglebeholder | | | | 50 <u>100</u> |
| Inventar: <u>Fundament til af 200 St.</u> | | | | <u>12456</u> <u>24000</u> |
| " " <u>af 100 "</u> | | | | 1000 <u>14936</u> |
| " " <u>" " "</u> | | | | |

Uden for Bygn.

Inventar: Fundament til af 200 St.

Afstand til Nabo 100 m. handly
200 m. Skov

P. u.

Dødflytter

R. 8000 Kr.

Alle til en Ejendom hørende Bygninger optages baade i Beskrivelse og Grundrids, selv om alle Litra ikke omvurderes.

22 SEP. 1941 S

Police Nr. 30 Amt ... Distrikt.

Pariferet-10/41

Aar 1941 den 16. September har undertegnede Vurderingsmænd foretaget nedenstaaende Beskrivelse og Vurdering til Indtegning

i Østifternes Brandforsikring af Bygningerne paa Matr. Nr. 43 a af 4 Vægd By ... Sogn

tilhørende ... Stilling ... Navn (kun sædvanligt benyttet Følnavn eller Førbogstaver anføres) ... Vejnavn og Nr. (eller Ejendommens Navn) ... Ejer tillige af Police Nr. ...

| Bygningernes | | Specifikation af medforsikret | | | | Sum for hver Bygning og hver Genstand | Sum for hvert Litra |
|--------------|---|-------------------------------|-------|----------|--------------------|---------------------------------------|---------------------|
| Litra | Anvendelse; Etagehøjde, Indretning, Udstyrelse m. v. og Areal samt Pris pr. m ² . | Længde | Dybde | Ydermure | Tag* | Kr. | Kr. |
| a | Støbtæppe Bygningsværk bygning opført paa Kampstøttemfundament, bt. Hens. Mure Vinkelbyg af tegl og Arbejdsplader. 122 m ² a 105 Hø. uforandret. | 12,00 | 7,20 | bt. Hens | teglsy plader | | 12800 |
| b | Skaldrag Ladebygning Bygningsværk bygning opført paa Kampstøttemfundament, bt. Hens. Mure, Vinkelbyg af Straa. 87 m ² a 52 Hø. uforandret | 12,00 | 6,80 | bt. Hens | Straa | | 4600 |
| c | Skaldbygning samme Byggenheder som Litra b uforandret. 165 m ² a 60 Hø. | 22,00 | 7,50 | bt. Hens | Plader og Straa | | 10100 |
| d | Skaldbygning samme Byggenheder som Litra b uforandret. 100 m ² a 50 Hø. | 20,00 | 6,00 | bt. Hens | Straa | | 5000 |
| e | Ladebygning Kampstøttemfundament opført paa Kampstøttemfundament, bt. Hens. Mure, Vinkelbyg af Straa. 55 m ² a 50 Hø. uforandret | 7,60 | 7,20 | bt. Hens | Straa | | 2700 |
| f | Skaldbygning. Bybygget. opført paa Kampstøttemfundament. Brædder og Lad teglbygning af Cement tegl højde 5 an. 70 m ² a 48 Hø. | 10,00 | 7,00 | toer | tegl | | 3000 |

| | | | |
|----------|--------------|------|------|
| Lebe Nr. | 8729 | T... | 1.65 |
| Dato | 30 SEP. 1941 | S... | 20 |
| Tilla. | B. | ... | 1.85 |

165 ✓

| | | | | |
|---|-------|---|-------|------|
| 1 | 12800 | - | 3 | 384 |
| 2 | 3000 | - | 8+50% | 360 |
| 5 | 22200 | - | 19 | 4218 |
| | 38000 | | | 4962 |
| | | | 115 | 151 |
| | | | -36 | 4811 |

Postindks. 14 JAN. 1942

Overføres... 38000

*) Haardt Tag paalagt Straatag skrives Plader paa Straa. Dels haardt Tag og dels Straatag skrives Plader og Straa. 1) Elektrisk Installation m. v. tillægges Bygningens Sum. 2) Maskiner m. v. opføres efter og føres ud med samlet Sum for hvert Litra.

Vend om!

| Bygningernes | | | | | | Specifikation af medforsikret 1) Elektrisk Installation, Støbegods og lign. 2) Maskiner, Motorer, Butiksinventar og lign. | Sum for hver Bygning og hver Genstand Kr. | Sum for hvert Litra Kr. |
|--------------|--|--------|-------|----------|------------------|---|--|----------------------------|
| Litra | Anvendelse; Etagehøjde, Indretning, Udstyrelse m. v. og Areal samt Pris pr. m ² . | Længde | Dybde | Ydermure | Tag ^o | | | |
| | | Meter | Meter | | | Overført... | 38000 | |

Ejendommens samlede Forsikringssum bliver Kr. 38000

1. a. Er Ejendommen nybygget? *Kun Litow 4*

b. Overføres den nu fra andet Selskab?
(Udmeldelsesbegæring m. m. maa vedlægges. Skal Forsikringen ikke træde i Kraft straks, maa Dato herfor anføres).

c. Har den hidtil været forsikret her? *Ja*

2. Hvilke Haandværk eller Næringsbrug drives i Ejendommen? *Sundbrüg*

3. Er Skorstene, Bagerovne og Ildsteder lovlige? *Ja*

4. Afstand til nærmeste Nabobygning^o - Afstande indtil 30 m opgives med nøjagtigt Maal.

a. med haardt Tag? *100* Meter, maalt fra Litra

b. med Straatag? *100* » » » »
* Ved Ejendom med baade haardtækte og straaetækte Bygninger skal Afstanden maales fra straaetækt Litra.

5. a. Er der Lynafleder efter Netsystemet? *Nej*

b. » » » paa alle straaetækte Bygn.?

6. Kan der ydes Nedsættelse for brandsikret Etageadskillelse i Staldbygning? *0/0*
Besvares med Angivelse af % o/ jfr. Tarifens Regler.

I. Benyttes der Dampmaskine, Forbrændingsmotor eller anden mekanisk Kraft?
(Motorskema maa udfyldes, hvis Skema ikke tidligere er indsendt).

a. Drivkraftens Art? *

b. » Størrelse? *HK* *

* Er Drivkraft installeret i flere Bygninger, maa Opgivelse ske for hvert Litra.

GRUNDRIDS. Farver: Haardt Tag = Rødt. Straatag = Blaat eller Sort. Bræddevægge med haardt Tag = Gult.

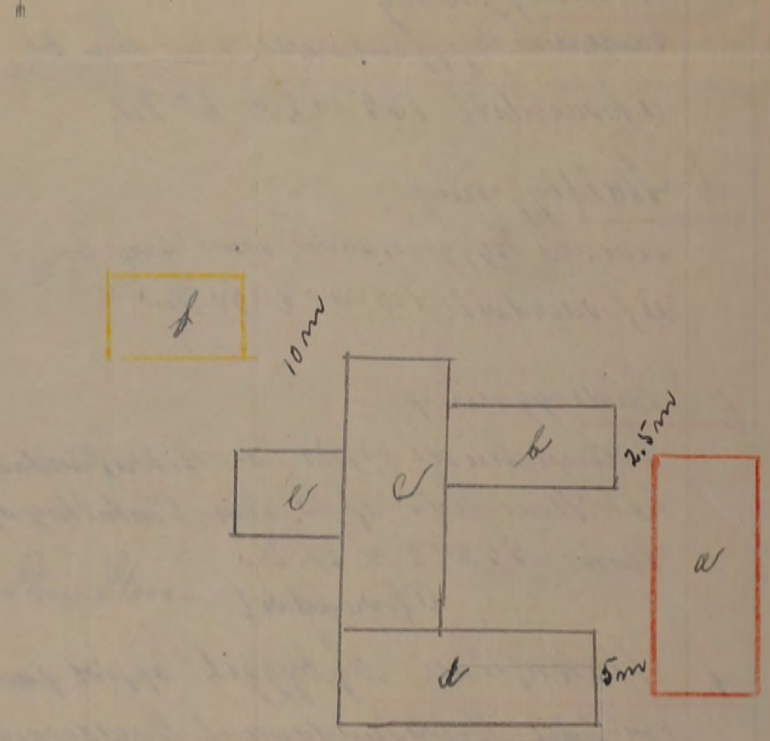

Maal mellem Bygningerne maa anføres i Meter. Brandmure maa angives. Uforsikrede Bygninger maa anføres.

II. Specifikation af Maskiner med Angivelse af Litra, hvori de findes.
Antal Høvlbænke maa ligeledes opgives.

| Litra | Maskine | Litra | Maskine |
|-------|---------|-------|---------|
| | | | |

Denne Forretning har vi foretaget som redelige og samvittighedsfulde Mænd, og erklærer vi, at Forsikringssummen er ansat til Bygningernes virkelige Værdi.

V. Sjiller *A. Jensen* *P. Pigeard*
Vurderingsmænd. Rekvisitent

| Gebyr: | Fra Foreningen | | Af Ejeren | |
|---------------------------------|----------------|-----|-----------|-----|
| | Kr. | Ore | Kr. | Ore |
| Til Vurderingsmændene | 4 | 66 | 4 | 66 |
| » Branddirektøren | | 60 | | 60 |
| For Beskrivelsen | 2 | | | |
| » Ny Forsikring | | | | |
| Ialt | 6 | 60 | 4 | 60 |

Foranstaaende Vurdering har jeg gennemset og intet fundet at bemærke.

Er alle Maskiner anført i Beskrivelsen, er Specifikation her ikke nødvendig.

Branddirektor.

HD Bill 080

R. 5.000 Kr.

Fundamenter, elektrisk Installation og Støbegods m. m., der medforsikres, anføres under den Bygning, hvori de findes.

6 JUN. 1940 B

Police Nr. 30 Amt Distrikt

Tariferet 10/40

Aar 1940 den 27 Maj har undertegnede Vurderingsmænd foretaget nedenstaaende Beskrivelse og Vurdering til Indtegning

i Østifternes Brandforsikring af Bygningerne paa Matr. Nr. 43a af 4 Kirkeboegård By Sogn

tilhørende (Stilling) (Navn)

Vejnavn og Nr. (eller Ejendommens Navn)

(Bopæl) (Postadresse)

Ejer tillige af Police Nr. (Har Ejeren ikke andre Forsikringer skrives: Nej)

8 JUN. 1940 KM

Bygningernes

Specifikation af medforsikrede Fundamenter og Støbegods Værdi for hver Bygning Totalsum Litra Kr.

Litra

Østifternes Brandforsikring

POSTKONTO 1331. TELEFON BYEN 9210.



VESTER VOLDGADE 104 KØBENHAVN V.

HA/WP.

28. september 1955.

STIFTET 1889

Police-nr. 30 Matr.-nr. 43a Sdr. Kirkeboegård, Olsker sogn. Landmand Verner Mogenssen.

Af sagfører, cand. jur. Johan Brodén, Store Torvegade 17, Rønne. er der rettet anmodning til hovedkontoret om forhøjelse af forsikringssummen, og vi beder Dem snarest indsende vurdering eller prisstigningsbegæring hertil.

Skal forhøjelsen ske ved prisstigningsbegæring, bedes denne sendt til ejerens udfyldelse og underskrift; hvis henvendelse er modtaget fra sagfører, sendes begæringen dog til denne, der efter at have udfyldt og underskrevet for ejeren tilbagesender begæringen til branddirektøren eller vurderingsmanden til videre ekspedition.

Er der i brev fra vedkommende anmodet om forhøjelse med en bestemt procentsats eller til et bestemt beløb, fremsendes begæringen ikke til underskrift, men der tilføjes på begæringen henvisning til rekvirentens brev.

Policen vil herfra blive sendt direkte. Er brev fra rekvirenten vedlagt, bedes det tilbagesendt hertil ved indsendelsen.

Hvis der foretages omvurdering, erindrer vi om påtegning om materialebevilling.

Med hilsen. E.B.

H. Arentoft.

Hr. branddirektør, g.d.jr. Anker Andersen, Thorupgård, Klemensker.

B.1.

| | | | | | | |
|--------------|----|------|------|---|--------------|-----------------|
| 55 m a 37 kr | 3 | 7,60 | 7,20 | 3 | Grundm. Stræ | 2035 |
| 30 - 23600 | 10 | 23 | 60 | | | Overføres 23485 |

8.11
1.11

2800

Vend om!

HO bill 080

R. 5.000 Kr.

Fundamenter, elektrisk Installation og Støbegods m. m., der medforsikres, anføres under den Bygning, hvori de findes.

5 -6 JUN. 1940 B

Police Nr. 30 ... Amt ... Distrikt.

Tariferet-10/40

Aar 1940 den 27 Maj har undertegnede Vurderingsmænd foretaget nedenstaaende Beskrivelse og Vurdering til Indtegning

i Østifternes Brandforsikring af Bygningerne paa Matr. Nr. 43 af 4 Vornedeqaard By Sogn

tilhørende ... (Stilling) ... (Navn) ... Vejnavn og Nr. ... (eller Ejendommens Navn). Ejer tillige af Police Nr. ... (Har Ejeren ikke andre Forsikringer skrives: Nej).

BM - 8 JUN. 1940 KH Bygningernes

| Litra | Anvendelse; Indretning, Udstyrelse m. v. og Areal | Fagantal | Længde | Dybde | Højde | Ydermure | Tag* | Specifikation af medforsikrede Fundamenter, elektrisk Installation og Støbegods m. m. | Værdi for hver Bygning og hver Genstand Kr. | Totalsum for hvert Litra Kr. |
|--|--|----------|--------|-------|-------|----------------|------|--|---|------------------------------|
| | | | | | | | | | | |
| a | Stuehus Vindingsværtsbygning opført paa kampestenfundament bl. Hens. Ydermure, Vinkelbyg af tegl, for forsikret for 6780. Kr. forløjs til. 122 m ² a 105 Yr. | 9 | 17.00 | 7.20 | 3.80 | bl. Hens. Tegl | | | | 13800 |
| b | Stald og Lødsbygning Vindingsværtsbygning opført paa kampestenfundament bl. Hens. Mure, Vinkelbyg af Hraa, for forsikret for. 3480. Kr. forløjs til. 87 m ² a 52 Yr. | 8 | 14.00 | 6.80 | 3.75 | bl. Hens. Hraa | | | | 4500 |
| c | Staldbygning samme byggesaade som litra b for forsikret for 7260 Kr. forløjs til. 165 m ² a 60 Yr. | 11 | 22.00 | 7.00 | 3.75 | bl. Hens. Hraa | | | | 10000 |
| d | Staldbygning samme byggesaade som litra b for forsikret. 4000. Kr. forløjs til 100 m ² a 50. Yr. | 10 | 20.00 | 6.00 | 3.75 | bl. Hens. Hraa | | | | 5000 |
| e | Lødsbygning Gründsmærkt bygning paa kampestenfundament bl. Hens. Mure af bl. Hens. Vinkelbyg af Hraa, for forsikret for. 2080. Kr. forløjs til. 62 m ² a 50. Yr. | 3 | 7.60 | 7.20 | 3.00 | bl. Hens. Hraa | | | | 2700 |
| <p>Bygningerne er ikke forandret siden forrige Vurdering 8 januar 1918.</p> <p>Vedligeholdelse Forsikrings Sum 23600 Kr. Forløjs til 11400 ~ Forsikrings Sum 35000 Kr.</p> | | | | | | | | | | |
| | | | | | | | | <p>16 12.800 - 3 - 384.</p> <p>52 22.200 - 11 - 3552.</p> <hr/> <p>35000</p> <p>3936</p> <p>115.</p> <hr/> <p>3821</p> | | |
| | | | | | | | | <p>1433</p> <p>Date 8 JUNI 1940</p> <p>17 AUG. 1940</p> | | |
| | | | | | | | | <p>Overføres...</p> | 35000 | |

* Haardt Tag paalagt Straatag skrives, f. Eks. Plader paa Straa. Dels haardt Tag og dels Straatag skrives, f. Eks. Plader og Straa.

Vend om!

| Bygningernes | | | | | | | | Specifikation af medforsikrede Fundamenter, elektrisk Installation og Støbegods m. m. | Værdi for hver Bygning og hver Genstand Kr. | Totalsum for hvert Litra Kr. |
|--------------|---|----------|-----------------|----------------|----------------|----------|-----|---|--|---------------------------------|
| Litra | Anvendelse; Indretning, Udstyrelse m. v. og Areal | Fagantal | Længde Meter | Dybde Meter | Højde Meter | Ydermure | Tag | | | |
| | | | | | | | | Overført... | | |
| | | | | | | | | | | |
| | | | | | | | | | | |
| | | | | | | | | | | |
| | | | | | | | | | | |
| | | | | | | | | | | |
| | | | | | | | | | | |
| | | | | | | | | | | |
| | | | | | | | | | | |

Ejendommens samlede Forsikringssum bliver Kr. 35000

1. Hvilke Haandværk eller Næringsbrug drives i Ejendommen?

Landbrug

2. Er Skorstene, Bagerovne og Ildsteder lovlige?

Ja

3. a. Findes der Dampmaskine, Eksplosionsmotor eller anden mekanisk Kraft?
(Er der Eksplosionsmotor, udfyldes et Oplysningsskema).

Nej

b. I Træbearbejdningsvirksomheder maa Antallet af Høvlebænke og Specifikation af Maskinerne opgives.

4. a. Hvor stor Afstand er der til nærmeste Nabobygning med haardt Tag?

100 Meter, maalt fra Litra *u*

b. » » » » » » » » » » » Straatag?

Anm.: Af Hensyn til rigtig Beregning af Præmien er det absolut nødvendigt, at begge Afstandsspørgsmaal besvares. Afstande indtil 200 m maa opgives med nøjagtigt Maal. Afstande derover skrives blot over 200 m.

5. a. Findes der Lynafleder efter Netsystemet?

Nej

b. Hvilket Firma har udført Anlægget og hvilket Aar?

6. Har denne Ejendom før været forsikret her og under hvilket Police-Nr.?

30

Denne Forretning har vi foretaget som redelige og samvittighedsfulde Mænd.

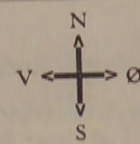

Grundrids med Afstand mellem Bygningerne og Oplysning om Brandmure. Uforsikrede Bygninger maa ogsaa anføres.

S. Kjeller

Vurderingsmænd.

A. Jensen

P. Frigård
Rekvirent.

| Gebyr: | Fra Foreningen | | Af Ejeren | |
|--------------------------|----------------|-----|-----------|-----|
| | Kr. | Øre | Kr. | Øre |
| Til Vurderingsmændene .. | 8 | 00 | | |
| » Branddirektøren..... | 1 | 00 | | |
| For Beskrivelsen..... | 2 | | | |
| » Ny Forsikring..... | | | | |
| Ialt... | 11 | 00 | | |

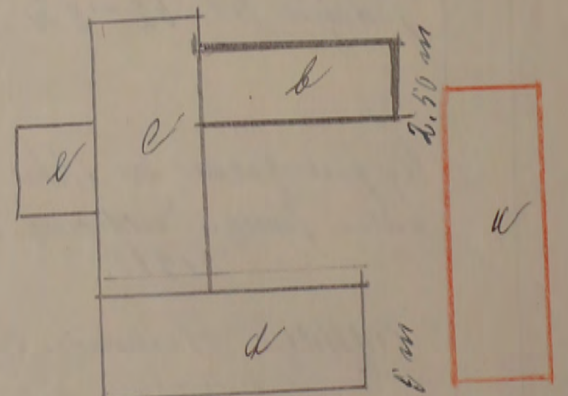

Til foranstaaende Vurdering har jeg intet at bemærke.

Branddirektør.

Grundridsfarver: Haardt Tag = Rødt. Straatag = Blaat eller Sort. Bræddevægge med haardt Tag = Gult.

Alle til en Ejendom hørende Bygninger optages baade i Beskrivelse og Grundrids, selv om alle Litra ikke omvurderes.

20

Hver Vurdering forsynes med Grundrids, og Fundamenter, Støbegods, elektrisk Installation og andre Genstande, der medforsikres, anføres under den Bygning, hvori de findes.

Msk. 17-1119
Desv.

Pol. Nr. 30. Amts Distrikt.

Pariseret

Aar 1918 den 8. januar har undertegnede Vurderingsmænd foretaget nedenstaaende Beskrivelse og Vurdering til Indtegnning i „Østifternes Brandforsikring“ af Bygningerne paa Matr. Nr. 43 a af 4 Vornedgaard By i Ølsker Sogn. Børnehøhus Amt, tilhørende Hr. Gaardens Christian A. Franck; tidligere Ejer var

| Litra | Bygningernes | | | | Ydermurene er af: | Taget er af: | Hvis Fundamenter, Kakkelovne, Komfurer eller andre Genstande er medforsikret, anføres dette samt Værdien for hvert enkelt Del | Værdi til Forsikring | Anm. |
|-------------------------|---|-------------|-------------|-------------|-------------------|------------------------|---|----------------------|------|
| | Indretning og Anvendelse: Loft, Gulv, Udstyrelse m. v. | Fagantal | Længde | Dybde | | | | | |
| | | Meter (At.) | Meter (At.) | Meter (At.) | | | Kr. | Kr. | |
| a | <u>Bebodsbbygning.</u> Indrettet til <u>Bebodsb</u> med 6 Værelser, Kjøkken, Forstue og Spisekammer. I alle Værelser findes Broddeloft og Broddegulv. Værelserne er smukt udstyret med Paplofter, Malning og Tapeter. Der findes 2 Stue 25 centim. Skorstene af brændt Sten 122 m. a 55 Kr. | 9 | 17 | 7,20 | 3,20 | br Sten Sten | | 6710 | |
| b | <u>Stald og Ladebygning.</u> Indrettet til <u>Vestestald</u> , <u>Vognpark</u> og <u>Lade</u> . I Stald og Park er Broddeloft og Gulv af Brosten. St 87 m a 40 Kr. | 8 | 15 | 5,80 | 2,75 | br Sten Sten | | 3480 | |
| c | <u>Staldbygning.</u> Indrettet til <u>Kostald</u> og <u>Lade</u> . I Stalden er Broddeloft, Gulv og Krogber af Beton. 165 m. a 44 Kr. | 11 | 22 | 7,50 | 2,75 | br Sten Sten | | 7260 | |
| d | <u>Staldbygning.</u> Indrettet til <u>Prinsstus</u> og <u>Vinsstus</u> . Der findes Broddeloft og Betongulv. 100 m a 40 Kr. | 10 | 20 | 5 | 2,75 | br Sten Sten | | 4000 | |
| e | <u>Ladebygning.</u> Indrettet til <u>Lade</u> og <u>Tørstestue</u> der er forsynet med Cementgulv. 55 m a 37 Kr. | 3 | 7,60 | 7,20 | 3 | br Sten Grundsten Sten | | 2035 | |
| 30 - 23600 10 - 23 - 60 | | | | | | | Overføres. | 23485 | |

a
b
c
d
e
f
g

1111
 1111
 1111

1. The first of the ...
 2. The second of the ...
 3. The third of the ...
 4. The fourth of the ...
 5. The fifth of the ...
 6. The sixth of the ...
 7. The seventh of the ...
 8. The eighth of the ...
 9. The ninth of the ...
 10. The tenth of the ...

Handwritten signature

Printed text at the bottom left.

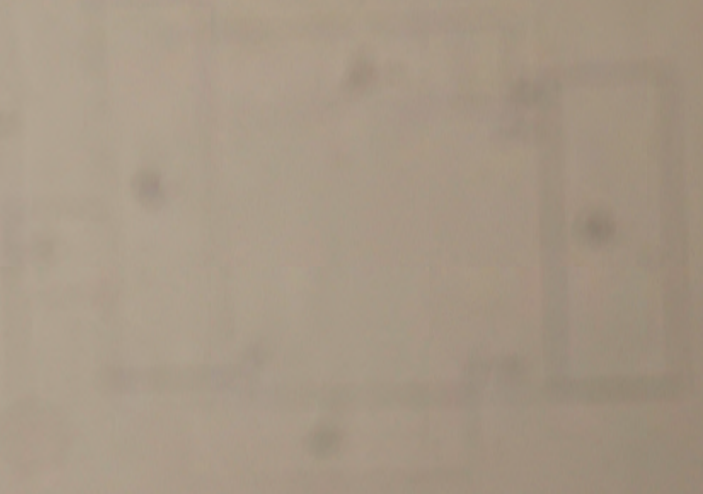

Pol Nr. 30

Borubolm

Amts Distrikt.

Aar 1910 den 16 November har undertegnede Vurderingsmænd foretaget nedenstaaende Beskrivelse og Vurdering til Indtegning i „Østifternes Brandforsikring“ af Bygningerne paa Matr. Nr. 43a af 4^{te} Værdigræde i Blok Sogn Borubolm Amt, tilhørende Julius Vincent Holm; tidligere Ejer var L. H. Holm

| Litra | Bygningernes Indretning og Anvendelse; Loft, Gulv, Udstyrelse m. v. | Fagantal | Bygningernes | | | Yder- murene ere af: | Taget er af: | Hvis Fundamenter, Kakkelovne, Komfurer eller andre Genstande ere medforsikrede, an- føres dette samt Værdi- en for hver enkelt Del | Værdi til Forsik- ring | Anm. |
|-------|--|----------|--------------|--------|-------|----------------------------|--|--|---------------------------------|------|
| | | | Længde | Dybde | Højde | | | | | |
| | | | Alen | Alen | Alen | | | | | |
| a | Stuehus, indrettet til 11 Værelser alle med Brude- loft, i 7 Værelser er Brude- gulv i de øvrige er gulv af brændt Sten. der er Maler og Tapetsværk i 7 Værelser. der findes en 9" og en 13" Skorsten af brændt Sten. Bygningen er godt vedligeholdt 310 Alen a 13 Kr. | | 8 | 27 1/2 | 4 | | Brændings- vask 7 Sten Sten | | 4030 | |
| b | Staldbygning indrettet til Hestestald Bjørnspok Lade og Vognremise over Stalden og Torsene er Brudeloft, gulv af Bruden, 228 Al a 9 Kr | | 7 | 24 1/2 | 4 | | do do 7 Sten Sten blinde Vægge | | 2352 | |
| f | Ladebygning, til opbevaring af Tønder og Jernvare 123 Al a 7 Kr | | 3 | 9 1/2 | 4 | | Sten Sten | | 861 | |
| e | Ladebygning indrettet til Kostald, Tønder og Lade over Stalden er Brudeloft, gulv og Krybbe af Beton. 258 Al a 10 Kr | | 7 | 23 1/2 | 4 | | Beton Sten | | 2580 | |
| g | Ladebygning indrettet til Lade 138 Al a 8 Kr | | 4 | 12 1/2 | 4 | | Beton do | | 1104 | |
| d | Ladebygning indrettet til Hingsthus Materialhus (Penshus og Korbarn med) hvor der er Brudestoffs og Beton gulv 232 Al a 9,50 | | 8 | 29 | 8 | | Brændings- vask Beton 7 blinde Vægge | Sten | 2204 | |
| e | en lille Staldbygning og Væggene ansattes til | | | | | | Sten | | 50 | |
| h | Materialskud ansattes til | | | | | | Sten | | 25 | |
| i | Pakke over en Hjelpeholder | | | | | | Sten Pap | | 30 | |
| | | | | | | | | Overføres... | 13236 | |

| Litra | Bygningernes | | | | Ydermurene ere af: | Taget er af: | Hvis Fundamenter, Kakkellovne, Komfurer eller andre Genstande ere medforsikrede, anføres dette samt Værdien for hver enkelt Del | Værdi til Forsikring | Anm. |
|-------|--|----------|--------|-------|--------------------|--------------|---|----------------------|------|
| | Indretning og Anvendelse; Loft, Gulv, Udstyrelse m. v. | Fagantal | Længde | Dybde | | | | | |
| | | | Alen | Alen | Alen | | Kr. | Kr. | |
| | | | | | | | Overført... | | |

Ejendommens samlede Forsikringssum bliver

13236

- Hvilket Haandværk eller Næringsbrug drives i Ejendommen?
Landbrug
- Med Hensyn til Skorstene, Bagerovne og Ildsteder bemærkes om de ere lovlige?
ja
- Findes der **Dampmaskine, Gas- eller Petroleumsmotor** eller anden **mekanisk Kraft**?
Er Loftet i Kedelrummet af Mur eller Jern?
Hvor stor er Afstanden fra Kedlens Overkant til Loftet?
ny
- Hvor mange Alen er der til **nærmeste** Nabosted?
Hvad benyttes dette til?
Hvad er Nabostedet tækket med?
Er Nabostedet forsikret her, og hvad er Ejerens Navn?
Nabostedets Fors. Nr., forsaavidt det er forsikret her?
over 50 Alen
Landbrug
Steen
ja F. D. Frueck
Nr. 19.
- Findes der Straatag indenfor 20 Alen fra Bygningerne?
ny
- Har denne Ejendom før været forsikret her og under hvilket Fors.-Nr.?
ja Nr. 30.

Denne Forretning have vi foretaget som redelige og samvittighedsfulde Mænd.

V. A. Mogensen
Vurderingsmænd.

P. B. ...
Vurderingsmænd.

Julius Holm
Rekvirent.

Gebyr:

Til Vurderingsmændene 5 Kr. 00 Ø.

„ Branddirektøren „ 75 ”

5 Kr. 75 Ø.

Grundrids med Afstand mellem Bygningerne og Oplysning om Brandmure. **Uforsikrede** Bygninger maa ogsaa anføres.

di

Lit. 9

Lit. d

Lit. e

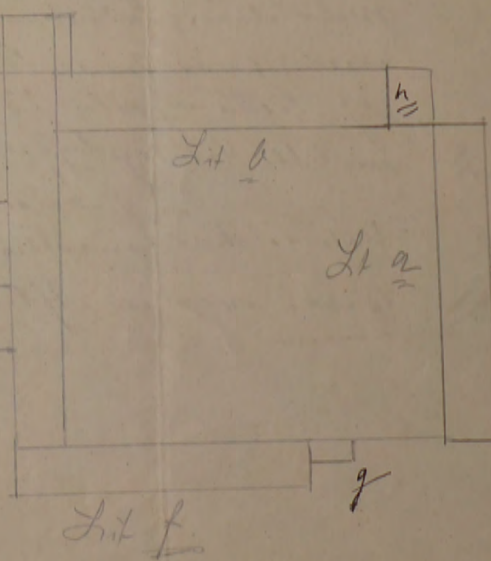

Police-Nr. 30

Bonhøvs Amts Distrikt

Nr. i L. B. 155

Ejer Anders Frederik Thomsen
Peter Frigaard

OISKER 30

Matr.-Nr. 43^a f. Vornedegde By Osiker Sogn

fra 4 1906. Vurd. 16/11.10. 8/1.18.

| Bygningerne. | Mure. | Tag. | Fag. | Værdi. |
|---|--------------|--------------|----------|------------------------------------|
| a. <u>Stuehus i Ø</u> | <u>3de</u> | <u>Staan</u> | <u>5</u> | Kr. <u>2600</u> 4030. 6.710. |
| b. <u>Lade, 4ogepart Hestestald</u> | | | <u>7</u> | <u>1750</u> 2352. 3.480 |
| c. <u>Lade, Hestald i W.</u> | | | <u>5</u> | <u>2200</u> 2580. 7.260 |
| d. <u>Trinthus, 3hugge Mater.</u> | | | <u>5</u> | <u>1500</u> 2204. 4.000 |
| e. <u>Stuehus, Hestestald</u> | <u>3de</u> | | | <u>50</u> |
| f. <u>Lade i W. til</u> | <u>4de</u> | <u>Staan</u> | <u>4</u> | <u>500</u> 867. 2.035 |
| g. <u>Ladebygning</u> | <u>2de</u> | <u>Staan</u> | <u>4</u> | <u>1104</u> |
| h. <u>Materialekser</u> | <u>1er</u> | <u>Pap.</u> | | <u>25</u> 50 |
| i. <u>Hjlebholder</u> | <u>Staan</u> | <u>Pap.</u> | | <u>65</u> |
| Uden for Bygn. <u>20 Kke. til Hjlebholder</u> | | | | <u>30</u> |
| Inventar: | | | | <u>10200</u> <u>13.236</u> 23.600. |

Afstand til Nabo 100 m. havalg
200 m. Staan
Nr. 3
-3-1-1924
P. u.

Udflytter.

Østifternes Brandforsikring

R. 16.000 Kr.

Denne begæring kan kun benyttes, hvis ejendommen er vurderet i de sidste 10 år, og der ikke efter vurderingen er foretaget om- eller tilbygning.

| | | | |
|--------------|---------|---------|----------|
| Sum | 10.000 | Lb.-nr. | 10653 |
| Pr. -2 | 70 70 | T.pr. | 1920 |
| T. gr. N. | 4 53 16 | Stp. | 2 - 0 80 |
| 23. 11. 1949 | | Ialt | 22 - |

Police-nr. 37 Bornholms amts 1 distrikt.
 Matr.-nr. 8 a af 1/2 Ejd. by Alsker sogn.
 Ejer U. Gaardje Mary Riis Vejnavn og nr. N. 130gh
 (eller ejendommens navn) M. Allinge
 Stilling Stilling Navn (kun sædvanligt benyttet fornavn eller forbogstav anføres) Postadresse

BEGÆRING
 O.M.
PRISSTIGNINGS-FORHØJELSE

Undertegnede ejer af nævnte ejendom begærer herved forsikringssummen forhøjet som anført. — Forhøjelsen skyldes alene byggeudgifternes stigning siden den sidst foretagne vedtægtsmæssige vurdering eller prisstigningsbegæring. Forhøjelsen må mindst være 10%. Den samlede sum for større forsikringer ansættes til hele tusinde kroner. Summerne for de enkelte litra eller genstande afrundes til hele hundrede kroner. Såvel jeg selv som brandforsikringen er berettiget til senere at kræve forsikringssummen ændret ved vurdering efter vedtægtens almindelige bestemmelser. Policen vedlægges.

Alsker den 11. Novbr. 1949
Mary Riis.
 Underskrift.

I tilfælde af skade erstattes kun den virkelige værdi i brandens øjeblik.
 *) Disse rubrikker udfyldes efter policen. — Ny sum må anføres for hvert litra. Alle særskilt beliggende bygninger, maskiner og andet inventar skal være anført i policen for at være forsikret.
 Derimod er vand-, gas- og elektriske installationer, støbegods, centralvarmeanlæg og sædvanligt bygningsinventar medforsikret uden særlig specifikation på policen, medmindre genstandene er forsikret som løsøre.

| Litra | Benyttelse | Ydermure | Tag | Bygningernes* | |
|-------|------------|----------|--------------|---------------|--------|
| | | | | Gl. sum | Ny sum |
| a | Lüchüs | Bdv | Pap | 26000 | 34500 |
| b | Lade | Bdv | Jern | 11000 | 14700 |
| c | Lald | Bdv | Jern og Tegl | 17000 | 22800 |
| d | Lald | Bdv | Jern | 6000 | 8000 |

| | | | |
|----------------------|--------------|-------|--|
| Fremtagn. kort m. m. | 7 NOV 1949 | Marko | |
| Gennemsyn | 17-11-49 | | |
| Tarifering | | | |
| Eftersyn | 18 NOV 1949 | | |
| Udregning | 18-11-49 | | |
| Efterregning | 19 NOV 1949 | | |
| Udskrivn. girokort | 21 NOV 1949 | | |
| Policeudskrivning | 22 NOV 1949 | | |
| Konference | 23. 11. 1949 | | |

Efter vurdering af 14. Okt. 1948 var tidligere sum: 60000
 Ejendommens samlede forsikringssum bliver: 80000

Nedenstående spørgsmål og grundrids besvares og udfyldes af vurderingsmanden

Specifikation af alle træbearbejdningsmaskiner med angivelse af litra, hvori de findes. Antal høvlebænke må ligeledes opgives.

| Spångivende maskiner | | Save og ikke spångivende maskiner | |
|-----------------------------------|---------|---|---------|
| Antal | i litra | Antal | i litra |
| a. Fræsemaskiner | | a. Båndsave | |
| b. Høvlemaskiner | | b. Rundsave | |
| c. Kehlemaskiner | | c. Boremaskiner | |
| d. Kombinerede maskiner | | d. Stemmemaskiner | |
| e. Afrette- eller oprettemaskiner | | e. Høvlebænke | |
| f. Andre lignende maskiner | | f. Andre save og lignende maskiner | |
| g. | | g. | |
| h. | | h. | |
| i. | | i. | |
| Spångivende maskiner ialt: | | Save, høvlebænke og ikke spångivende maskiner ialt: | |

- Hvilke håndværk eller næringsbrug drives i ejendommen?
Landbrug
- Afstand til nærmeste nabobygning*. Afstande indtil 30 meter opgives med nøjagtigt mål.
 a. med hårdt tag? ca 200 meter, målt fra litra.....
 b. med stråtag? ca 200 meter, » » »
 * Ved ejendom med både hårdttækte og stråttækte bygninger skal afstanden måles fra stråttækt litra.
- Er skorstene, bagerovne og ildsteder lovlige? Ja
- Er der lynafleder efter netsystemet på alle stråttækte bygninger? -
- Kan der ydes nedsættelse for brandsikret etageadskillelse i staldbygninger?
.....% af litra.....
 Besvares med angivelse af % - jfr. tarifens regler.
- Benyttes der dampmaskine, forbrændingsmotor eller anden mekanisk kraft?
 Art stj
 Størrelse HK*

* Er drivkraft installeret i flere bygninger, må opgivelse ske for hvert litra.

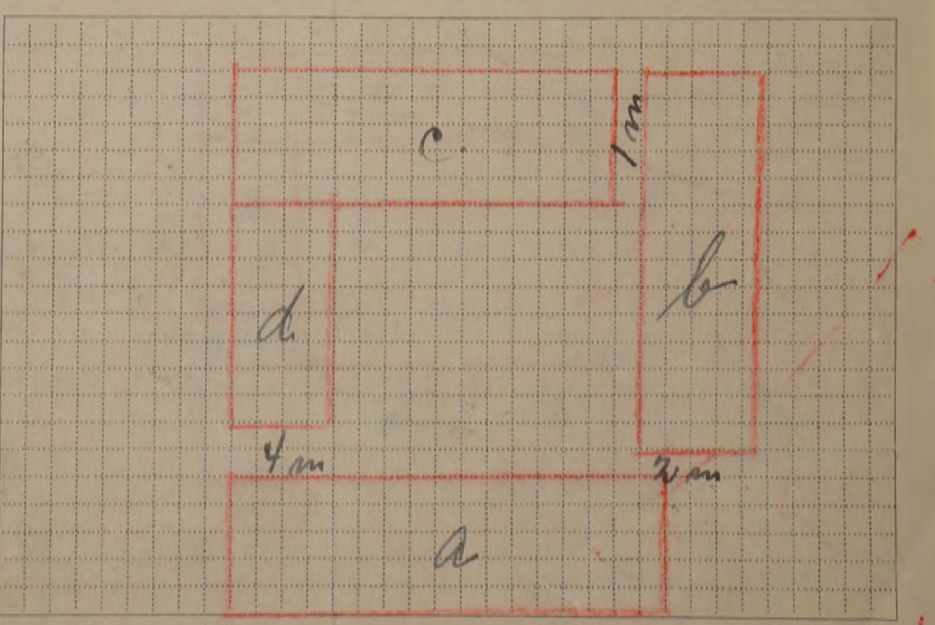

Tariferingsspørgsmålene og grundridset er besvaret og udfyldt af undertegnede efter oplysningerne i den sidste vurdering af ejendommen. Forhøjelsen er indført i vurderingsprotokollen.
Alsker den 12. Oktbr. 1949
W. Kjeller
 Vurderingsmand.

Prisstigningsforhøjelsen er indført i branddirektoratets protokol/kartotek.
Riis den 14-11-1949
Marek Blom
 Branddirektor.

Østifternes Brandforsikring PRISSTIGNINGS-BEGÆRING

Tariferet-10/42

Denne Begæring kan kun benyttes, hvor Ejendommen er vurderet i de sidste 10 Aar, og der ikke efter Vurderingen er foretaget Om- eller Tilbygning.

Police Nr. 37

Matr. Nr. 8 a

Ejer Gaardvej Harry Riis

Middelse Korsholms

By Osker

Navn (kun sædvanligt benyttet Fornavn eller Forbogstav anføres)

Amts 1ste Distrikt.

Sogn. Skovgaard Vejnavn og Nr. pi Allinge

Bopæl

| | | | |
|--------------|--------|--------|------|
| Sum | 60.000 | Lb-Nr. | 7228 |
| 4-2. Pr. | 36-50 | T.-pr. | 4-60 |
| Tils. | B. | Stp. | -40 |
| 24 AUG. 1942 | | Ialt | 5-00 |

Postindks 22 DEC. 1942

BEGÆRING OM PRISSTIGNINGS-FORHØJELSE

Undertegnede Ejer af nævnte Ejendom begærer her ved Forsikringssummen forhøjet som anført. — Forhøjelsen skyldes alene Byggeudgifternes Stigning siden den sidst foretagne vedtægtsmæssige Vurdering. Forhøjelsen maa mindst være 10 %. Den samlede Sum for større Forsikringer ansættes til hele Tusinde Kroner. Summerne for de enkelte Litra eller Genstande afrundes til hele Hundrede Kroner. Saavel jeg selv som Brandforsikringen er berettiget til senere at kræve Forsikringssummen ændret ved Vurdering efter Vedtægtsens almindelige Bestemmelser. Policen vedlægges.

Osker den 11-8 1942.

Harry Riis
Ejers Underskrift.

I Tilfælde af Skade erstattes kun den virkelige Værdi i Brandens Øjeblik.

* Disse Rubrikker udfyldes efter Policen af Ejeren. — Ny Sum maa anføres for hvert Litra. Alle særskilt beliggende Bygninger, Maskiner og andet Inventar skal være anført i Policen for at være forsikret. Derimod er Vand-, Gas- og elektriske Installationer, Støbegods, Centralvarmeanlæg og sædvanligt Bygningsinventar medforsikret uden særlig Specifikation paa Policen.

| Litra | Benyttelse | Ydermure | Tag | Bygningernes* 5012 171 | |
|--|--------------|-----------|----------|------------------------|--------------|
| | | | | Gl. Sum | Ny Sum |
| | | | | Kr. | Kr. |
| a | Kiøsk | Brickmure | bi. Skov | 20000 | 26000 |
| b | Ladobygning | Brickmure | bi. Skov | 7000 | 11000 |
| c | Staldbygning | Brickmure | bi. Skov | 11800 | 17000 |
| d | Staldbygning | Brickmure | bi. Skov | 5200 | 6000 |
| Efter Vurdering af <u>2-12-1942</u> var tidligere Sum: | | | | 45000 | |
| Ejendommens samlede Forsikringssum bliver: | | | | | 60000 |

Tariferingssspørgsmaalene og Grundridset er besvaret og udfyldt af undertegnede efter Oplysningerne i den nævnte sidste Vurdering af Ejendommen.

Forhøjelsen er indført i Vurderingsprotokollen.

Osker den 11-8 1942.

A. Jensen
Vurderingsmand.

- Hvilke Haandværk eller Næringsbrug drives i Ejendommen? Ladearbejde
- Afstand til nærmeste Nabobygning*. Afstande indtil 50 Meter opgives med nøjagtigt Maal.
 - med haardt Tag? over 200. Meter, maalt fra Litra.....
 - med Straataag? over 200. Meter, » » »
* Ved Ejendom med baade haardtækte og straaetækte Bygninger skal Afstanden maales fra straaetækt Litra.
- Er Skorstene, Bagerovne og Ildsteder lovlige? Ja
- Er der Lynafleder efter Netsystemet paa alle straaetækte Bygninger? Ja
- Kan der ydes Nedsættelse for brandsikret Etageadskillelse i Staldbygning? 0%
Besvares med Angivelse af % - jfr. Tarifens Regler.
- Benyttes der Dampmaskine, Forbrændingsmotor eller anden mekanisk Kraft? Ja

GRUNDRIDS. Farver: Haardt Tag = Rødt. Straataag = Blaat eller Sort. Bræddewægge med haardt Tag = Gult.

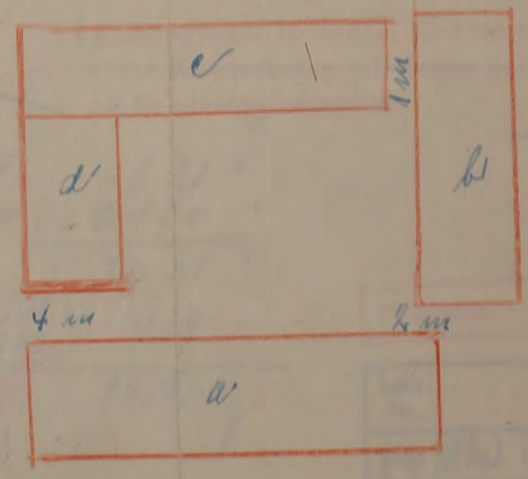

Prisstignings-Forhøjelsen er indført i Branddirektoratets Protokol/Kartotek.

Sabbe den 17-8 1942.

Marcus Olsen
Branddirektor.

Maal mellem Bygningerne maa anføres i Meter. Brandmure maa angives. Uforsikrede Bygninger maa anføres.

Tilbagebetaling

Denne Blanket benyttes til Anmeldelse ved Forandring af: Tagbeklædning, Benyttelse, Naboafstand, Nedbrydelser og lign.

Tariferings-Meddelelse

7. MAJ 1941

Korsbøl Amt Distrikt

Police Nr. 37 Matr. Nr. 8a af 4 Selsjergaard By Olsker Sogn-Vejnavn & Nr. Selsjergaard (eller Ejendommens Navn)

Ejer: Svaner (Stilling) Harry Bis (Navn) "Selsjergaard" Olsker (Bopæl) pt. Allinge (Postadresse)

Tekst.

Bygningerne bedes altid betegnet med Angivelse af: Litra, Benyttelse, Bygningsmaade & Forsikringssum.

4 MAJ 1941 KH

Litra a. Skur Bindingsværksbygning Egetimmer opført paa Kampstenskendament. Mure af br. sten. Vinkeltag af Bredder og Pap. Forsikrings Sum. 20.700 Kr.

Litra b. Ladebygning Bindingsværksbygning af Egetimmer opført paa Kampstenskendament. br. sten. Mure. Vinkeltag af Geraplader. Forsikr. 7200 Kr.

Litra c. Skaldbygning Bindingsværksbygning af Egetimmer opført paa Kampstenskendament. br. sten. Mure. Vinkeltag af Geraplader paa den ene side og Pap paa den anden. Benyttes til Vorkald, Løinstald og Lade. Forsikrings Sum 11800 Kr.

Litra d. Skaldbygning Bindingsværksbygning br. sten. Mure. Vinkeltag af Geraplader. Benyttes til Vorkald og Lade. Forsikrings Sum 5.300

Samlet forsikring 45000 Kr.

Grundrids.

Grundridsfarver:

- Haardt Tag • Rødt
- Straatag • Blaat el. sort
- Bræddevægge med haardt Tag • Gult

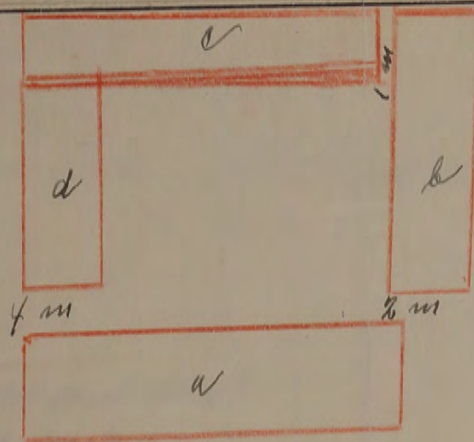

Afstand til nærmeste Nabobygning:

med haardt Tag m. fra Litra over 200 m

med Straatag m. » » over 200 m

Olsker Sogn, den 28. April 1941

Branddirektor/Vurderingsmand

Genforsikring: 15.000 Kr.

Ny Tarifiering. (udfyldes af Hovedkontoret.)

Kontingentet er nedsat forholdsvis efter Vurderingen til Nedsættelse af Forsikringssummen.

| | | | |
|---|-------|------|-------|
| 1 | 20700 | 3 | 6.21 |
| 2 | 24300 | 10 | 2.430 |
| | 45000 | | 30.51 |
| | | 1.86 | 4.29 |
| | | 2.43 | 26.22 |

69.48.
36.05.
33.43.

Postindks. 19 AUG. 1941

| | |
|------------|-------|
| Løbe Nr. | T.pr. |
| 4 MAJ 1941 | St. |
| Tils. B. | Ialt: |

Ved Forandring fra Straa til haardt Tag maa det anføres, om Straataget er fuldstændig fjernet. Er det ny Tag paalagt Straataget skrives, f. Eks: Plader paa Straa. Tagbeklædningens Art maa anføres for hver Bygning.

60

tidl. 100

R. 15000 Kr

Fundamenter, elektrisk Installation og Støbegods m. m., der medforsikres, anføres under den Bygning, hvori de findes.

16 DEC. 1940

Police Nr. 37 ... Ams ... m ... Distrikt.

Taxifera 4/41

Aar 1940 den 5. December har undertegnede Vurderingsmænd foretaget nedenstaaende Beskrivelse og Vurdering til Indtegning

i Østifternes Brandforsikring af Bygningerne paa Matr. Nr. 8 af 4 Solbjergvej By Næker Sogn

tilhørende Gaardejer Værge Niin (Stilling) (Navn) Vejnavn og Nr. ... (eller Ejendommens Navn).

Skoggaard pr. Allinge (By) (Postadresse) Ejer tillige af Police Nr. ... (Har Ejeren ikke andre Forsikringer skrives: Nej).

| 17 DEC. 1940 | | Bygningernes | | | | | Specifikation af medforsikrede Fundamenter, elektrisk Installation og Støbegods m. m. | Værdi for hver Bygning og hver Genstand Kr. | Totalsum for hvert Litra Kr. |
|--------------|---|--------------|--------|-------|-------|------------|---|---|------------------------------|
| Litra | Anvendelse; Indretning, Udstyrelse m. v. og Areal | Fagantal | Længde | Dybde | Højde | Ydermure | | | |
| a | Stuehus Bindingsværtsbygning opført paa Kærpostensfundament, Egebjørnvej, Br. Hens Mølle, Vinkelvej af Pap paa 11 Fag, 6 Fag og Staa for forsikret for 13400. Kr. forsværes til 268 m ² w 75. Yr. | 17 | 34.00 | 7.90 | 3.00 | Bdv. 4 Fag | Pap og Staa 2 Kubekuberne 1 Komfæ 1 Møtrog og de | 20100 300 200 100 | 20700 |
| b | Ladebygning Bindingsværtsbygning opført paa Kærpostensfundament, Egebjørnvej, Br. Hens Mølle, Vinkelvej af Gipsplader for forsikret for 3870. Kr. forsværes til 161 m ² w 45. Yr. | 12 | 26.00 | 6.20 | 2.75 | do | Br. Hens Yr | | 7200 |
| c | Staldbygning sammen bygget som Litra b. for forsikret for 8480. Kr. forsværes til 212 m ² w 55. Yr. | 15 | 30.80 | 6.90 | 3.00 | do | Br. Hens Yr | | 11800 |
| d | Staldbygning sammen bygget som Litra b og c. for forsikret for 4250. Kr. forsværes til 105 m ² w 30. Yr. | 9 | 18.60 | 5.60 | 3.00 | do | Br. Hens Yr | | 5300 |

L. No. 6512
 Nr. 2132
 Dato 16/12.40
 Tils. 2192
 Postindks. 30 JAN. 1941

| | | | |
|---|--------|-----|-------|
| 2 | 24.300 | -10 | 24.30 |
| 5 | 20.700 | -23 | 47.61 |
| | 45.000 | | 71.91 |
| | | | 2.43 |
| | | | 69.48 |

Bygningerne er ikke forandret siden forrige Vurdering 22. Oktober 1928.
 Tidligere forsikrings Lønn. 30.000 Kr.
 Forsikrings Lønn. 15000 "
 Forsikrings Lønn. 45000. Kr.

Overføres... 65000

* Haardt Tag paalagt Straatag skrives, f. Eks. Plader paa Straa.
 Dels haardt Tag og dels Straatag skrives, f. Eks. Plader og Straa.
 12 A. 1.1940, 10.000, 42579.

Vend om!

| Bygningernes | | | | | | | Specifikation af medforsikrede Fundamenter, elektrisk Installation og Støbes gods m. m. | Værdi for hver Bygning og hver Genstand Kr. | Totalsum for hvert Litra Kr. |
|--------------|---|----------|--------|-------|-------|----------|---|---|------------------------------|
| Litra | Anvendelse; Indretning, Udstyrelse m. v. og Areal | Fagantal | Længde | Dybde | Højde | Ydermure | | | |
| | | | Meter | Meter | Meter | | | | |
| | | | | | | | Overført... | | |

Ejendommens samlede Forsikringssum bliver Kr. 45000

- Hvilke Haandværk eller Næringsbrug drives i Ejendommen?
- Er Skorstene, Bagerovne og Ildsteder lovlige?
- a. Findes der Dampmaskine, Eksplosionsmotor eller anden mekanisk Kraft?
(Er der Eksplosionsmotor, udfyldes et Oplysningsskema).
- b. I Træbearbejdningsvirksomheder maa Antallet af Høvlebænke og Specifikation af Maskinerne opgives.
- a. Hvor stor Afstand er der til nærmeste Nabobygning med haardt Tag?
- b. » » » » » » » » » » Straatag?
- a. Findes der Lynafleder efter Netsystemet?
- b. Hvilket Firma har udført Anlægget og hvilket Aar?
- Har denne Ejendom før været forsikret her og under hvilket Police-Nr.?

Landbrug

Ja

Nej

over 200 Meter, maalt fra Litra

Nej

37

Denne Forretning har vi foretaget som redelige og samvittighedsfulde Mænd.

V. Kjeller Vurderingsmænd.
A. Jensen
E. Riis Rekverent.

| Gebyr: | Fra Foreningen | | Af Ejeren | |
|--------------------------|----------------|-----|-----------|-----|
| | Kr. | Øre | Kr. | Øre |
| Til Vurderingsmændene .. | 8 | 00 | | |
| » Branddirektøren..... | 1 | 00 | | |
| For Beskrivelsen..... | 2 | 00 | | |
| » Ny Forsikring..... | | | | |
| Ialt... | 11 | 00 | | |

Til foranstaaende Vurdering har jeg intet at bemærke.

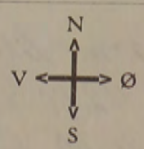

Grundrids med Afstand mellem Bygningerne og Oplysning om Brandmure. Uforsikrede Bygninger maa ogsaa anføres.

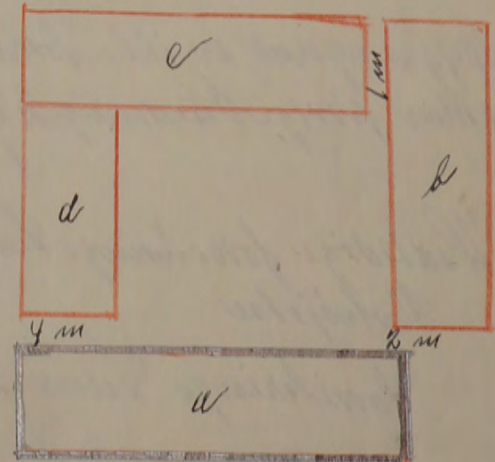

Branddirektor.

Grundridsfarver: Haardt Tag : Rødt. Straatag : Blaåt eller Sort. Bræddevægge med haardt Tag : Gult.

Alle til en Ejendom hørende Bygninger optages baade i Beskrivelse og Grundrids, selv om alle Litra ikke omvurderes.

L.Nr. 4493 R. 6.000 Kr.

Hver Vurdering forsynes med Grundrids, og Fundamenter, Støbegods, elektrisk Installation og andre Genstande, der medforsikres, anføres under den Bygning, hvori de findes.

Tariforet.

Pol. Nr. Pol. N. 37 Bornholms Amts Distrikt.

Aar 1918 den 22 Oktober har undertegnede Vurderingsmænd foretaget nedenstaaende Beskrivelse og Vurdering til Indtegnning i „Østifternes Brandforsikring“ af Bygningerne paa Matr. Nr. 1 a af 1 Uvinggaard By Rønde Sogn Bornholms Amt, tilhørende K. P. Andersen; tidligere Ejer var

| Litra | Bygningernes | | | | Ydermurene er af: | Taget er af: | Hvis Fundamenter, Kalkelovne, Komfurer eller andre Genstande er medforsikret, anføres dette samt Betegnelsen for hver enkelt Del under hvert Litra for sig | Værdi til Forsikring af hver Bygning og medforsikret Fundament, Støbegods, fast Inventar o. s. v. | Totalsum for hvert Litra |
|-------|---|-------------|-------------|-------------|-------------------|--------------------|--|---|--------------------------|
| | Indretning og Anvendelse; Loft, Gulv, Udstyrelse m. v. | Fagantal | Længde | Dybde | | | | | |
| | | Meter (Al.) | Meter (Al.) | Meter (Al.) | | | Kr. | Kr. | |
| a | <p>Rebohusbygning Mandet til Rebohus med 7 Værelser, Sættelov, Vaskelov Bygges og Saltkammer Galt Værelse og Præsteloft og Præstegælder Værelse og god indkørsel med Malning og Tapeter De findes en 35 centner og en 25 centner Stue af Gr. Uue. 268 m² a 50 Pn.</p> | 17 | 37 | 7.9 | 3 | Gr. Uue og Gr. Uue | | 13700 | |
| b | <p>Ladsbygning Mandet til Lade og Lade samt Vindst. og Vindst. m. 161 m² a 27 Pn.</p> | 12 | 26 | 6.2 | 2.75 | Gr. Uue Uue | | 3870 | |
| c | <p>Staldbygning Mandet til Stald og Lade 3 Staller og Præsteloft og Præstegælder og god Staldind- retning 212 m² a 40 Pn.</p> | 15 | 30.8 | 6.9 | 3 | Gr. Uue Uue | | 8780 | |
| d | <p>Staldbygning Mandet til Stald og Lade og Indkørsel og 3 Staller og Præsteloft og gode Præstegælder 121 m² a 35 Pn.</p> | 10 | 21.6 | 5.5 | 2.75 | Gr. Uue Uue | | 7250 | |
| | | | | | | | Overføres. | 30000 | |
| | | | | | | | | 5 - 30000 - 20 - 60-00 | |

Vend om

| Litra | Bygningernes | | | | Ydermurene er af: | Taget er af: | Hvis Fundamenter, Kalkelovne, Komfurer eller andre Genstande er medforsikret, anføres dette samt Betegnelsen for hver enkelt Del under hvert Litra for sig | Værdi til Forsikring af hver Bygning og medforsikret Fundament, Støbegods, fast Inventar o. s. v. | Totalsum for hvert Litra |
|---|--|----------|-------------|-------------|-------------------|--------------|--|---|--------------------------|
| | Indretning og Anvendelse; Loft, Gulv, Udstyrelse m. v. | Fagantal | Længde | Dybde | | | | | |
| | | | Meter (Al.) | Meter (Al.) | Meter (Al.) | | | Kr. | Kr. |
| | | | | | | | Overført... | 30000 | |
| Ejendommens samlede Forsikringssum bliver | | | | | | | | 30000 | |

- Hvilket Haandværk eller Næringsbrug drives i Ejendommen?
Landsby
- Med Hensyn til Skorstene, Bagerovne og Ildsteder bemærkes, om de er lovlige?
Ja
- Findes der **Dampmaskine, Explosionsmotor** eller anden **mekanisk** Kraft?
(Er der Explosionsmotor udfyldes et Oplysningskema)
Er Loftet i Kedelrummet af Mur eller Jern?
Hvor stor er Afstanden fra Kedlens Overkant til Loftet?
Nej
- Hvor mange Meter (Al.) er der til nærmeste Nabosted med **brandfrit Tag**?
" " " " " " " " **Straatag**?
Hvad benyttes **nærmeste** Nabosted til?
Er det forsikret her, og hvad er Ejerens Navn?
Nærmeste Nabosteds Pol. Nr., forsaavidt det er forsikret her?
Om 50 Meter
do
Landsby
Ja M.P. P. P.
- Har denne Ejendom før været forsikret her og under hvilket Pol.-Nr.?**
Ja No 37

Denne Forretning har vi foretaget som redelige og samvittighedsfulde Mænd.

V. G. Mogensen Vurderingsmænd.
A. Jensen
P. H. Nielsen Rekvirent.

Gebyr:
Til Vurderingsmændene 10 Kr. 00 Ø.
" Branddirektøren 1 " 00 "
11 Kr. 00 Ø.

Til foranstaaende Vurdering har jeg intet at bemærke.

M. Jensen
Branddirektor.

Grundrids med Afstand mellem Bygningerne og Oplysning om Brandmure. **Uforsikrede** Bygninger maa ogsaa anføres.

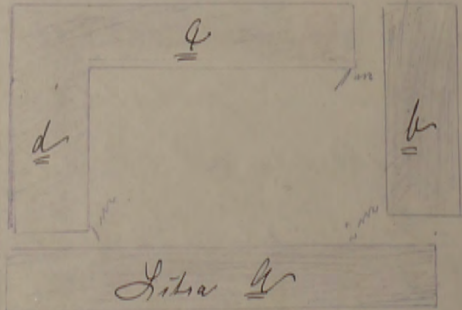
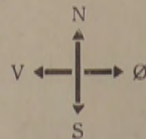

Alle til en Ejendom hørende Bygninger optages baade i Beskrivelse og Grundrids selv om ikke alle Litra omvurderes.

Police-Nr. 37

Bevillingens Amt _____ Distrikt _____

Nr. i L. B. 27

Peter Mikael Jensen

Ejer *Gd. ja*

Anders Hoffmann, Viggo M. Riis, Peter Gertsen, Harry Riis & Viggo Riis

OLSKER

37

Matr.-Nr. 8^a den 4' Lelsejungaard

By Olsker

Sogn _____

fra 1 April 1907.

Vurd. 22/10.18

'Skovgaard'

L 4443 R. 6.000 Kr.

| Bygningerne. | Mure. | Tag. | Fag. | Værdi. | |
|-----------------|-------|------|------|--------|-------|
| | | | | Kr. | |
| a. Stuehus i S. | Wav | Str | 17 | 4050 | 13400 |
| b. Ladehus i V. | D° | D° | 15 | 1800 | 3870 |
| c. D° i S. | D° | D° | 13 | 3660 | 8480 |
| d. D° i S. | D° | D° | 13 | 2075 | 4250 |
| | | | | 16585 | 30000 |

Uden for Bygn. Fund 1/2 a. 1400 Kr.
Fund 1/2 c. 150 Kr. da 1/2 d. 150 Kr.

Inventar:

Udflytten

*0-100 m. havik
0-200 m. Skraan*

Afstand til Nabo 0-50 Al., Nr.

P. u. 22-8-1913 17-4-1918 7-2-1920 12-6-1922 30.11-1925

bill 140

Østifternes Brandforsikring PRISSTIGNINGS-BEGÆRING

Denne Begæring kan kun benyttes, hvis Ejendommen er vurderet i de sidste 10 Aar, og der ikke efter Vurderingen er foretaget Om- eller Tilbygning.

| | | | |
|---------|--------------|---------|-------|
| Sum | 56.000 | Lb. Nr. | 13140 |
| V-2 Pr. | 35-70 | T.pr. | 6-10 |
| Tils. | B. | Stp. | 0-60 |
| | 29 FEB, 1944 | Ialt | 6-70 |

Police Nr. 38 Matr. Nr. 10 a af 6 Lygd By Olsker Sogn. Amt: Syddal Distrikt: R. 44. 400 Not. i Bogn. Vejnavn og Nr. (eller Ejendommens Navn) Olsker Tariferet: 4/44

Ejer H. Gaardijer Ludvig J. Sommer Munkegaard vs Allinge

28 FEB 1944
BEGÆRING 29 FEB 1944
OM PRISSTIGNINGS-FORHØJELSE

Undertegnede Ejer af nævnte Ejendom begærer her ved Forsikringssummen forhøjet som anført. - Forhøjelsen skyldes alene Byggeudgifternes Stigning siden den sidst foretagne vedtægtsmæssige Vurdering. Forhøjelsen maa mindst være 10%. Den samlede Sum for større Forsikringer ansættes til hele Tusinde Kroner. Summerne for de enkelte Litra eller Genstande afrundes til hele Hundrede Kroner. Saavel jeg selv som Brandforsikringen er berettiget til senere at kræve Forsikringssummen ændret ved Vurdering efter Vedtægtens almindelige Bestemmelser. Policen vedlægges.

Olsker den 17-2-1944
L. Sommer
Ejerens Underskrift.

I Tilfælde af Skade erstattes kun den virkelige Værdi i Brandens Øjeblik.

* Disse Rubrikker udfyldes efter Policen. - Ny Sum maa anføres for hvert Litra. Alle særskilt beliggende Bygninger, Maskiner og andet Inventar skal være anført i Policen for at være forsikret. Derimod er Vand-, Gas- og elektriske Installationer, Støbegods, Centralvarmeanlæg og sædvanligt Bygningsinventar medforsikret uden særlig Specifikation paa Policen.

| Litra | Benyttelse | Ydermure | Tag | Bygningernes* 549i 500 | |
|---|--------------------|----------|------|------------------------|------------|
| | | | | Gl. Sum Kr. | Ny Sum Kr. |
| a. | Litchehus | Sten | Tegl | 15600 | 21800 |
| b. | Kornlade, Hønschus | do | jern | 5200 | 7300 |
| c. | Stald | do | do | 7700 | 10800 |
| d. | Stald | do | do | 2100 | 2900 |
| e. | Lade, Vognport | do | do | 5800 | 8100 |
| f. | Stald | do | do | 3600 | 5100 |
| Efter Vurdering af 17 Marts 1938 var tidligere Sum: | | | | 40000 | |
| Ejendommens samlede Forsikringssum bliver: | | | | | 56000 |

Tariferingspørgsmaalene og Grundridset er besvaret og udfyldt af undertegnede efter Oplysningerne i den nævnte sidste Vurdering af Ejendommen. Forhøjelsen er indført i Vurderingsprotokollen.

Olsker den 18 Febr. 1944

V. Hjaller
Vurderingsmand.

Prisstignings-Forhøjelsen er indført i Branddirektoratets Protokol/Kartotek.

Selbæk den 22-2-1944

Marius Blom
Branddirektør.

- Hvilke Haandværk eller Næringsbrug drives i Ejendommen? Landbrug
- Afstand til nærmeste Nabobygning*. Afstande indtil 30 Meter opgives med nøjagtigt Maal.
 - med haardt Tag? 110 Meter, maalt fra Litra
 - med Straatag? ca 200 Meter, " " "
- Er Skorstene, Bagerovne og Ildsteder lovlige? ja
- Er der Lynafleder efter Netsystemet paa alle straatækte Bygninger? -
- Kan der ydes Nedsættelse for brandsikret Etageadskillelse i Staldbygning? 0%
Besvares med Angivelse af % - jfr. Tarifens Regler.
- Benyttes der Dampmaskine, Forbrændingsmotor eller anden mekanisk Kraft? Nej

GRUNDRIDS. Farver: Haardt Tag = Rødt. Straatag = Blaat eller Sort. Bræddevægge med haardt Tag = Gult.

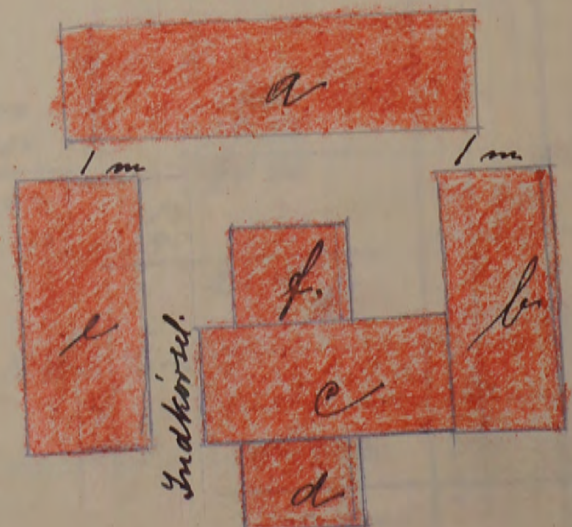

Maal mellem Bygningerne maa anføres i Meter. Brandmure maa angives. Uforsikrede Bygninger maa anføres.

Tilbagebetaling

R. 10.000 Kr.

Fundamenter, elektrisk Installation og Støbegods m. m., der medforsikres, anføres under den Bygning, hvori de findes.

29 OCT. 1938 Police Nr. 38
 Aar 1938 den 17. Oktober har undertegnede Vurderingsmænd foretaget nedenstaaende Beskrivelse og Vurdering til Indtegning i Østifternes Brandforsikring af Bygningerne paa Matr. Nr. 11 a af 6. Skovvejgaard By Viborg Sogn tilhørende Guardsager (Stilling) Ludvig Jensen (Navn) Ejer tillige af Police Nr. (Har Ejeren ikke andre Forsikringer skrives: Nej.)
Munksgaard (Bopæl) 11 Allinge (Postadresse)

| Litra | Anvendelse; Indretning & Udstyrelse m. v. | Fagantal | Længde | Dybde | Højde | Ydermure | Tag | Specifikation af medforsikrede Fundamenter, elektrisk Installation og Støbegods m. m. | Værdi for hver Bygning og hver Genstand | Totalsum for hvert Litra |
|-------|--|----------|--------|-------|-------|----------|------|---|---|--------------------------|
| | | | | | | | | | | |
| u | <u>Skudhus</u> Bindingsbygning opført paa Kampstenskampfundamenter, i Hæns Væge og Vinkelskag af br. tegl. Indrettet til beboelse i 7 Værelser foruden og Kloaker. I hele Bygningen er Brøddeloft og Brøddegulve, oversalt godt udslykret der er 4 Skorstensrør af br. Tien 191 m ² og 90 Tm | 15 | 29,35 | 5,75 | 8,00 | br. Tien | tegl | | 16400 133 45 | 15600 |
| b | <u>Ladebygning</u> Bindingsværksbygning opført paa Kampstenskampfundamenter, Væge af br. Tien, Vinkelskag af Hærplader. Indrettet til <u>Hov</u> Lade og Høsthus. I de Fug er Brøddeloft og Bekovgata 116 m ² og 45 Tm. | 10 | 20,00 | 5,70 | 2,60 | br. Tien | Jern | | | 5200 |
| c | <u>Staldbygning</u> Bindingsværksbygning samme Byggeskema som Litra b. Indrettet til Hovstald, Høstald og Lade. I Stalden er Brøddeloft og Gulv af Beton og Brænde 129 m ² og 65 Tm | 11 | 22,65 | 5,70 | 2,60 | br. Tien | Jern | | | 7700 |
| d | <u>Staldbygning</u> Bindingsværksbygning samme Byggeskema som b og c. Tærbbygning til Litra c. Indrettet til Hovstald, Brøddeloft og Bekovgata. 33 m ² og 65 Tm | 3 | 4,35 | 7,75 | 8,00 | br. Tien | Jern | | | 8100 |
| | | | | | | | | | Overføres... | 30600 |

1971 T.pr. -
 NOV 1938 St. - 40
 B. lalt - 40

| | | | |
|----|--------|-----|-------|
| 1. | 15600 | 3. | 4.68 |
| 2. | 24400 | 8. | 19.52 |
| | 40.000 | | 24.20 |
| | | 140 | 3.35 |
| | | 195 | 20.85 |

Vend om!

| Litra | Anvendelse; Indretning & Udstyrelse m. v. | Bygningernes | | | | | Tag | Specifikation af medforsikrede Fundamenter, elektrisk Installation og Støbe-gods m. m. | Værdi for hver Bygning og hver Genstand Kr. ✓ | Totalsum for hvert Litra Kr. |
|--|---|--------------|--------|-------|-------|--------------|-----|--|---|------------------------------|
| | | Fagantal | Længde | Dybde | Højde | Ydermure | | | | |
| | | | Meter | Meter | Meter | | | | | 30600 |
| | <u>Ladebygning</u> Kvindingsværksbygning samme byggemåde som b. e. d. Indtatt til Lade. Lø og Vognport 21 m x 48. m. | 10 | 20,20 | 6,00 | 8,70 | bi Høen Jern | | | | 8800 |
| | <u>Staldbygning</u> Betonfundament Garindmuri hals Høen med 8 Høer, Vinkelløb af Gernslader Indtatt til Lånestald med Krossløb og Betongulv. 66 m x 66. m. | 4 | 7,20 | 7,20 | 2,60 | bi Høen Jern | | | | 8600 |
| Ejendommens samlede Forsikringssum bliver Kr. | | | | | | | | | 40000 | |

1. Hvilke Haandværk eller Næringsbrug drives i Ejendommen? *Landbrug*

2. Er Skorstene, Bagerovne og Ildsteder lovlige? *Ja*

3. a. Findes der Dampmaskine, Eksplosionsmotor eller anden mekanisk Kraft? (Er der Eksplosionsmotor, udfyldes et Oplysningsskema) *Nej*

b. I Træbearbejdningsvirksomheder maa Antallet af Høvlebænke og Specifikation af Maskinerne opgives.

4. a. Hvor stor Afstand er der til nærmeste Nabobygning med haardt Tag? *110* Meter, maalt fra Litra *e*

b. » » » » » » » » » Straatag? *ved 200 m*

Anm.: Af Hensyn til rigtig Beregning af Kontingentet er det absolut nødvendigt, at begge Afstandsspørgsmaal besvares. Afstande indtil 200 m maa opgives med nøjagtigt Maal. Afstande derover skrives blot over 200 m.

5. a. Findes der Lynafleder efter Netsystemet? *Nej*

b. Hvilket Firma har udført Anlægget og hvilket Aar?

6. Har denne Ejendom før været forsikret her og under hvilket Polic-Nr.? *nr 38*

Denne Forretning har vi foretaget som redelige og samvittighedsfulde Mænd.

Viggo Kjeller Vurderingsmænd. *H. Gunnar* *L. Sommer* Rekvirent.

| Gebyr: | Fra Foreningen | | Af Ejeren | |
|--------------------------|----------------|-----|-----------|-----|
| | Kr. | Øre | Kr. | Øre |
| Til Vurderingsmændene .. | 8 | 00 | 8 | 00 |
| » Branddirektøren..... | 1 | 25 | 1 | 25 |
| For Beskrivelsen..... | 2 | | | |
| » Ny Forsikring..... | | | | |
| Ialt... | 11 | 25 | 9 | 25 |

Til foranstaaende Vurdering har jeg intet at bemærke.

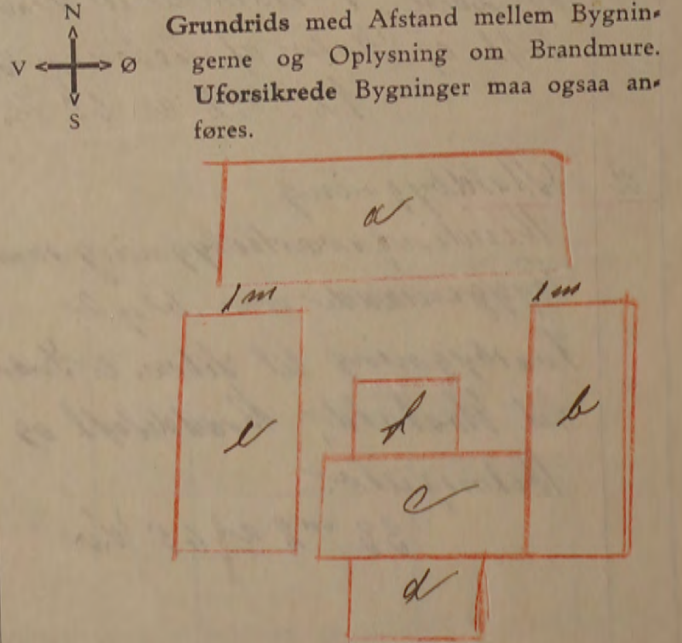

Grundridsfarver: Haardt Tag - Rødt. Straatag - Blaat eller Sort. Bræddevægge med haardt Tag - Gult.

Branddirektor.

Alle til en Ejendom hørende Bygninger optages baade i Beskrivelse og Grundrids, selv om alle Litra ikke omvurderes.

Pidlik. 40. Vurdering 152 Nedsættelse.

Gebyt
noteret

Hver Vurdering forsynes med Grundrids; Fundamenter, Støbegods, elektrisk Installation og andre Genstande, der medforsikres, anføres under den Bygning, hvori de findes.

Jan. 23. 1922
København

Police Nr. 38.

Amts Distrikt.

Tariferet.

Aar 1922 den 21. januar har undertegnede Vurderingsmænd foretaget nedenstaaende Beskrivelse og Vurdering til Indtegning

i Østifternes Brandforsikring af Bygningerne paa Matr. Nr. 109 af 6. Selvejsgaard By Olsker Sogn

tilhørende Hr. Gaarden Ludvig Johannes Laurer Munksgaard p. Allinge
(Stilling) (Fulde Navn) (Bopæl) (Postadresse).

| Litra | Bygningernes Indretning og Anvendelse: | Fagantal | | | | Yder- murene er af: | Taget er af: | Specifikation af Fundamenter, Støbegods, elektrisk Installation o. a. Genstande, der medforsikres under hvert Litra. | Værdi for hver Bygning og hver Genstand. Kr. | Totalsum for hvert Litra Kr. |
|-------|---|----------|-------|-------|-------|---------------------------|-----------------|--|--|---------------------------------------|
| | | Længde | Dybde | Højde | Meter | | | | | |
| a | Struktur for forsikret for 15390 | 15 | 29,35 | 5,75 | 3 | Bdv | Staar | 67 kr pr m ² | 11500 | |
| b | Ladebygning for forsikret for 5220 | 10 | 29,50 | 5,70 | 2,60 | Bdv | Staar | 35 " " " | 4000 | |
| c | Staldbygning for forsikret for 7740 | 11 | 22,64 | 5,70 | 2,60 | Bdv | Staar | 45 " " " | 5800 | |
| d | Staldbygning for forsikret for 2310 | 3 | 4,35 | 7,75 | 3 | Bdv | Staar | 50 " " " | 1700 | |
| e | Ladebygning for forsikret for 5440 | 10 | 29,20 | 6 | 3,40 | Bdv | Staar | 35 " " " | 4200 | |
| f | Staldbygning for forsikret for 3900 | 4 | 7,50 | 7,50 | 2,60 | Gden | Pak | 50 " " " | 2800 | |

4' 30000. 12 - 36,00 -

13,33

Overføres . .

30000

Vend om!

| Litra | Bygningernes | | | | Ydermurene er af | Taget er af: | Specifikation af Fundamenter, Støbegods, elektrisk Installation o. a. Genstande, der medforsikres under hvert Litra. | Værdi for hver Bygning og hver Genstand. | Totalsum for hvert Litra. |
|-------|---------------------------|----------|--------|-------|------------------|--------------|--|---|---------------------------|
| | Indretning og Anvendelse: | Fagantal | Længde | Dybde | | | | | |
| | | | Meter | Meter | Meter | | | Kr. | Kr. |
| | | | | | | | Overført . . . | | 30,000 |
| | | | | | | | | Ejendommens samlede Forsikringssum bliver | 30000 Kr. |

1. Hvilke Haandværk eller Næringsbrug drives i Ejendommen? *Landbrug*
 2. Er Skorstene, Bagerovne og Ildsteder lovlige? *Ja*
 - 3 a. Findes der **Dampmaskine, Eksplosionsmotor** eller anden **mekanisk Kraft**?
(Er der Eksplosionsmotor, udfyldes et Oplysningsskema.) *Nei*
 - b. I **Træbearbejdningsvirksomheder** maa Antallet af Høvlebænke eller Specifikation af Maskinerne opgives.
 - 4 a. Hvor stor Afstand er der til nærmeste Nabobygning med **haardt Tag**? *110* Meter, maalt fra Litra *a*
 - b. " " " " " " " " " **Straatag**? *Over 200* " " " "
- Anm.: Af Hensyn til rigtig Beregning af Kontingentet er det absolut nødvendigt, at begge Afstandsspørgsmaalene besvares. Afstande indtil 200 m maa opgives med nøjagtigt Maal. Afstande derover skrives blot "over 200 m".*
5. **Har denne Ejendom før været forsikret her og under hvilket Police Nr.?** *Ja Nr 38*

Vi erklærer herved, at vi ved denne Vurdering til Nedsættelse, der er begært af den Forsikrede, har ansat Ejendommens Bygninger til den Værdi, som vi skønner Bygningerne har i Dag, og saaledes at vi fremdeles anser denne Ejendom for at være forsikret til fuld Værdi.

Denne Forretning har vi foretaget som redelige og samvittighedsfulde Mænd.

H. A. Magnusson *A. Jensen* *L. Sommer.*
 Vurderingsmænd. Rekvisitent.

Gebyr:
 Til Vurderingsmændene *5* Kr. 00 Ø.
 „ Branddirektøren „ *75* „
5 Kr. 75 Ø.

Til foranstaaende Vurdering har jeg intet at bemærke.

M. Jensen
 Branddirektør.

Grundrids med Afstand mellem Bygningerne og Oplysning om Brandmure. Uforsikrede Bygninger maa ogsaa anføres.

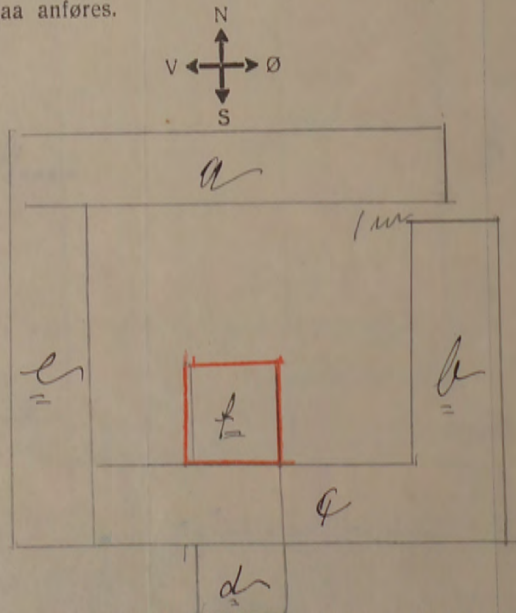

Alle til en Ejendom hørende Bygninger optages baade i Beskrivelse og Grundrids, selv om ikke alle Litra omvurderes.

R. 10.000.

60

Hver Vurdering forsynes med Grundrids, og Fundamenter, Støbegods, elektrisk Installation og andre Genstande, der medforstkræ, anføres under den Bygning, hvori de findes.

Tariferet.

Afskrift

Police Nr. 38. Amt B. Distrikt.

Aar 1921 den 19 August har undertegnede Vurderingsmænd foretaget nedenstaaende Beskrivelse og Vurdering til Indtegning

Police Nr. 38 Amt B. Distrikt. Sogn

Nr. i L. B.

Ejer

Litra

Matr. Nr. i By, Sogn,

fra 19 Vurdering

Bedrift Genforsikring Lb. Nr. Kr.

Litra Bygningernes Benyttelse Mur Tag Forsikringssum

13390

O.B. Ank 24 JUN 1922 Besv.

Grundrids over Bygningerne paa Matr. Nr. 10a b' Løvsildgaard i Olsker tilhørende de Gaardeier Ludvig Jensen

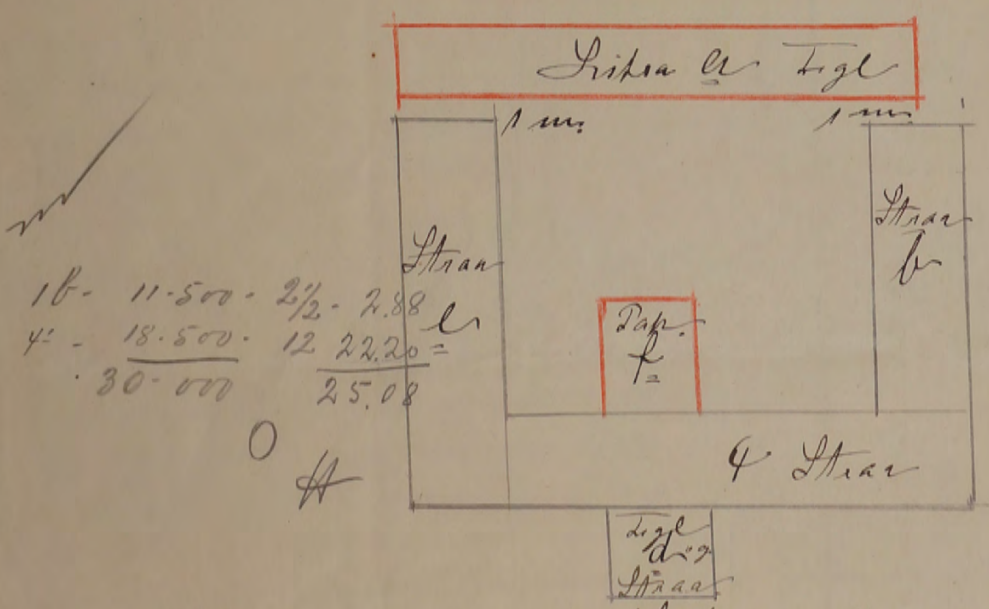

16 - 11.500 - 2 1/2 - 2.88
4 - 18.500 - 12 - 22.20 =
30.000 25.08

At ovennævnte Litra a er belagt med Tag af stenset herved. Olsker d. 21/6 1922. H. A. Mogensen Vurderingsmand

Afstand Nabo m haardt Tag fra Litra
" " " Straatag " "
Police udst.

Anm.

60. 1-2-20. 5000.

Det bemærkes at Trævarer i samtlige Stalde er nygt.

40.000 - 20 - 80.000 - 76.000

Overføres . . 40.000

Vend om!

P. 10.000.

Hver Vurdering forsynes med Grundrids, og Fundamenter, Støbegods, elektrisk Installation og andre Genstande, der medforsikres, anføres under den Bygning, hvori de findes.

Tariferet.

Police Nr. 38. Amts B. Distrikt.

Aar 1921 den 19 August har undertegnede Vurderingsmænd foretaget nedenstaaende Beskrivelse og Vurdering til Indtegning

i Østifternes Brandforsikring af Bygningerne paa Matr. Nr. 10 a af 6 Selvejsgaard By Olsker Sogn

tilhørende Hr. Gaardier Ludvig Johannes Sommer; tidligere Ejer var (Stilling). (Fulde Navn).

| Litra | Bygningernes Indretning og Anvendelse; Loft, Gulv, Udstyrelse m. v. | Fagantal | Længde Meter (Al.) | Dybde Meter (Al.) | Højde Meter (Al.) | Yder- murene er af: | Taget er af: | Hvis Fundamenter, Kakkelovne, Komfurer eller andre Genstande er medforsikret, anføres dette samt Betegnelsen for hver enkelt Del un- der hvert Litra for sig | Værdi til For- sikring af hver Bygning og medforsikret Fundament, Stø- begods, fast In- ventar o. s. v. | Totalsum for hvert Litra |
|--|--|----------|--------------------------|-------------------------|-------------------------|---------------------------|------------------------------------|--|---|--------------------------------|
| | | | | | | | | | | |
| a | Beeboelsesbygning. Indrettet til Beeboelse med 7 Værelser, Forstue og Kjøkken. I alle Værel- ser er Broddeloft og Broddogulv, samt er udsmykket med Maling og Tapeter. Der findes 14 Stue 25 Centum Skroten af brændte Sten 171 m ² a 90 kr | 13 | 29,35 | 3,75 | 3 | | br Sten og blinde Wogge Sten | | | 13390 |
| b | Ladebygning. Indrettet til Kornlade og Vænskæms 116 m ² a 45 kr | 10 | 20,30 | 2,70 | 2,60 | | br Sten og blinde Wogge Sten | | | 5220 |
| c | Staldbygning. Indrettet til Hestald, Veste- stald og Lade. I Stalden er Broddeloft og Gulv af Beton og Bræsten 129 m ² a 60 kr | 11 | 22,64 | 2,70 | 2,60 | | br Sten Sten | | | 7740 |
| d | Staldbygning. Indrettet til Hestald med Broddeloft og Beton- gulv 33 m ² a 70 kr | 3 | 4,35 | 1,75 | 3 | | br Sten Sten | | | 2310 |
| e | Ladebygning. Indrettet til Lade, Lo og Wognepart 121 m ² a 45 kr | 10 | 20,20 | 6 | 3,40 | | br Sten og blinde Wogge Sten | | | 5440 |
| f | Staldbygning. Indrettet til Trinstens med Broddeloft og Beton- gulv 56 m ² a 70 kr | 4 | 7,30 | 1,50 | 2,60 | | br Sten Pak | | | 3900 |
| Det bemærkes at Trinstens har et i samtlige Stalde er nyt. | | | | | | | | | | |
| | | | | | | | | | Overføres . . | 40.000 |

18 77

Vend om!

| Litra | Bygningernes | | | | Ydermurene er af: | Taget er af: | Hvis Fundamenter, Kakkellovne, Komfurer eller andre Genstande er medforsikret, anføres dette samt Betegnelsen for hver enkelt Del under hvert Litra for sig | Værdi til Forsikring af hver Bygning og medforsikret Fundament, Støbegods, fast Inventar o. s. v. | Totalsum for hvert Litra |
|-------|--|----------|-------------|-------------|-------------------|--------------|---|---|--------------------------|
| | Indretning og Anvendelse; Loft, Gulv, Udstyrelse m. v. | Fagantal | Længde | Dybde | | | | | |
| | | | Meter (Al.) | Meter (Al.) | Meter (Al.) | | | Kr. | Kr. |
| | | | | | | | | Overført . . | 40000 |

Ejendommens samlede Forsikringssum bliver 40.000 Kr.

1. Hvilke Haandværk eller Næringsbrug drives i Ejendommen? *Landbrug*

2. Er Skorstene, Bagerovne og Ildsteder lovlige? *Ja*

3 a. Findes der **Dampmaskine, Eksplosionsmotor** eller anden **mekanisk** Kraft?
(Er der Eksplosionsmotor, udfyldes et Oplysningsskema.) *Nei*

b. I **Træbearbejdning**svirksomheder maa Antallet af Høvlebænke eller Specification af Maskinerne opgives.

4 a. Hvor stor Afstand er der til nærmeste Nabobygning med **haardt** Tag? *110* Meter, maalt fra Litra *a*

b. " " " " " " " " " " " " " " **Straatag**? *Over 200* " " " " " "

Anm.: Af Hensyn til rigtig Beregning af Kontingentet er det absolut nødvendigt, at begge Afstandsspørgsmaalene besvares. Afstande indtil 200 m maa opgives med nøjagtigt Maal. Afstande derover skrives blot „over 200 m“.

5. Har denne Ejendom før været forsikret her og under hvilket Police Nr.?

Ja Nr 38.

Denne Forretning har vi foretaget som redelige og samvittighedsfulde Mænd.

Grundrids med Afstand mellem Bygningerne og Oplysning om Brandmure. **Uforsikrede** Bygninger maa ogsaa anføres

H. A. Mogensen *W. A. Kjeller* *S. Samner*
Vurderingsmænd. Rekvisitent.
Afskriftens Rigtighed bekræftes
H. A. Mogensen

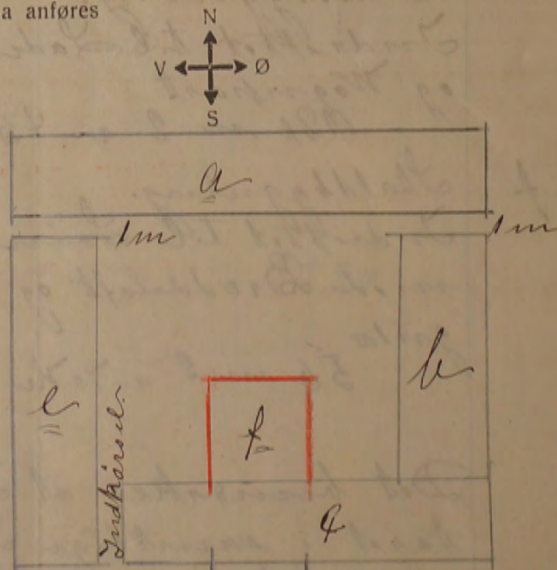

Gebyr:
Til Vurderingsmændene *12* Kr. 000.
„ Branddirektøren *2* „ 00 „
14 Kr. 000.

Til foranstaaende Vurdering har jeg intet at bemærke.

Alle til en Ejendom hørende Bygninger optages baade i Beskrivelse og Grundrids, selv om ikke alle Litra omvurderes.

M. Lauritzen
Branddirektør.

95

70

Hver Vurdering forsynes med Grundrids, og Fundamenter, Støbegods, elektrisk Installation og andre Genstande, der medforsikres, anføres under den Bygning, hvori de findes.

Ø.B.
Ank. 31. JUL. 1918
Besv. Aar 1918

Pol. Nr. 38 Amts Distrikt. Tarifret.

den 23 Juli har undertegnede Vurderingsmænd foretaget nedenstaaende Beskrivelse og Vurdering til Indtegning i „Østifternes Brandforsikring“ af Bygningerne paa Matr. Nr. 10 a af Levringgaard By Øster

Sogn Børnehøjs Amt, tilhørende Yardens Lørdag J. Sommer; tidligere Ejer var

69170

| Litra | Bygningernes Indretning og Anvendelse; Loft, Gulv, Udstyrelse m. v. | Bygningernes | | | | Ydermurene er af: | Taget er af: | Hvis Fundamenter, Kalkelovne, Komfurer eller andre Genstande er medforsikret, anføres dette samt Betegnelsen for hver enkelt Del under hvert Litra for sig | Værdi til Forsikring af hver Bygning og medforsikret Fundament, Støbegods, fast Inventar o. s. v. | Totalsum for hvert Litra |
|----------|--|--------------|-------------|-------------|-------------|-----------------------------------|--------------|--|---|--------------------------|
| | | Fagantal | Længde | Dybde | Højde | | | | | |
| | | | Meter (Al.) | Meter (Al.) | Meter (Al.) | | | | Kr. | Kr. |
| <u>a</u> | <u>Bibelsbygning</u> Indrettet til <u>Bibelskole</u> med 7 Værelser Forstue og Hjælpekun. I alle Værelser er Broddeloft og Broddegulv, samt udstyret med Malning og Tapet. Der findes 4 Stue 25 Centner Stenstene af brændt Sten. 129 m ² a 50 Kr | 15 | 29,35 | 5,75 | 3 | br Sten og klinede Wogger Sten | | | 8450 | |
| <u>b</u> | <u>Ladebygning</u> Indrettet til <u>Kornlade</u> og <u>Vassetank</u> 116 m ² a 30 Kr | 10 | 20,50 | 5,70 | 2,60 | br Sten og klinede Wogger Sten | | | 3480 | |
| <u>c</u> | <u>Staldbygning</u> Indrettet til <u>Kostald</u> , <u>Veststald</u> og <u>Lade</u> . I Stalden er Broddeloft og Gulv af Beton og Bræster. 129 m ² a 35 | 11 | 22,64 | 5,70 | 2,60 | br Sten og klinede Wogger Sten | | | 4514 | |
| <u>d</u> | <u>Staldbygning</u> Indrettet til <u>Kostald</u> med Broddeloft og Beton. gulv 33 m ² a 42 Kr | 3 | 4,35 | 7,75 | 3,40 | br Sten Sten | | | 1386 | |
| <u>e</u> | <u>Ladebygning</u> Indrettet til <u>Lade</u> , <u>Lo</u> og <u>Wognepark</u> . 121 m ² a 30 Kr | 10 | 20,20 | 6 | 3,40 | br Sten og klinede Wogger Sten | | | 3630 | |
| <u>f</u> | <u>Staldbygning</u> Indrettet til <u>Luinckens</u> med Broddeloft og Betongulv. 36 m ² a 40 Kr | 4 | 7,50 | 7,50 | 2,70 | br Sten Pak | | | 2240 | |
| | | 30 | 23700 | 10 | 2370 | | | | | |
| | | 578 | | | | | | | | |
| | | | | | | | | Overføres | 23700 | |

Vend om

| Litra | Bygningernes | | | | Ydermurene er af: | Taget er af: | Hvis Fundamenter, Kalkelovne, Komfurer eller andre Genstande er medforsikret, anføres dette samt Betegnelsen for hver enkelt Del under hvert Litra for sig | Værdi til Forsikring af hver Bygning og medforsikret Fundament, Støbegods, fast Inventar o. s. v. | Totalsum for hvert Litra |
|---|--|----------|-------------|-------------|-------------------|--------------|--|---|--------------------------|
| | Indretning og Anvendelse; Loft, Gulv, Udstyrelse m. v. | Fagantal | Længde | Dybde | | | | | |
| | | | Meter (Al.) | Meter (Al.) | Meter (Al.) | | | Kr. | Kr. |
| | | | | | | Overført... | | 23700 | |
| Ejendommens samlede Forsikringssum bliver | | | | | | | | 23700 | |

- Hvilket Haandværk eller Næringsbrug drives i Ejendommen? *Landbrug*
- Med Hensyn til Skorstene, Bagerovne og Ildsteder bemærkes, om de er lovlige? *Ja*
- Findes der **Dampmaskine, Explosionsmotor** eller anden **mekanisk** Kraft?
(Er der Explosionsmotor udfyldes et Oplysningsskema)
Er Loftet i Kedelrummet af Mur eller Jern?
Hvor stor er Afstanden fra Kedlens Overkant til Loftet?
Nei
- Hvor mange Meter (Al.) er der til nærmeste Nabosted med **brandfrit Tag**?
" " " " " " " " **Straatag**?
Hvad benyttes **nærmeste** Nabosted til?
Er det forsikret her, og hvad er Ejerens Navn?
Nærmeste Nabosteds Pol. Nr., forsaavidt det er forsikret her?
Over 50 meter
dito
Landbrug
Nei, Mr. Nielsen
- Har denne Ejendom før været forsikret her og under hvilket Pol.-Nr.?
Ja Nr 38

H. A. Mogensen Vurderingsmænd. *A. Jensen* Vurderingsmænd. *L. Sommer* Rekvirent.

Gebyr:
Til Vurderingsmændene 10 Kr. 00 Ø.
" Branddirektøren 1 " 00 "
11 Kr. 00 Ø.

Til foranstaaende Vurdering har jeg intet at bemærke.

M. Lauritzen
Branddirektør.

Grundrids med Afstand mellem Bygningerne og Oplysning om Brandmure. Uforsikrede Bygninger maa ogsaa anføres.

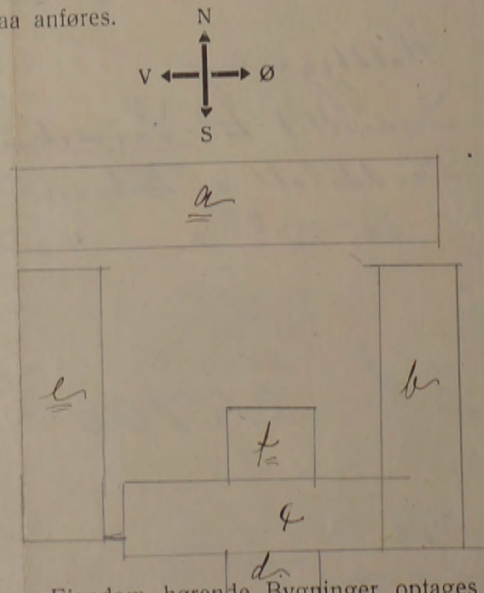

Alle til en Ejendom hørende Bygninger optages baade i Beskrivelse og Grundrids selv om ikke alle Litra omvurderes.

95

Tariferet.

60
 O. B.
 Ankt. 22 Okt. 1914
 Beskr.

Hver Vurdering forsynes med Grundrids, og Fundamenter, Støbegods, elektrisk Installation og andre Genstande, der medforsikres, anføres under den Bygning, hvori de findes

Pol. Nr. 38 Ams. Distrikt.

Aar 1914 den 13 Oktober har undertegnede Vurderingsmænd foretaget nedenstaaende Beskrivelse og Vurdering til

Indtegning i „Østifternes Brandforsikring“ af Bygningerne paa Matr. Nr. 102 af 6 Leveingaaed By Olsker

Sogn Børnholms Amt, tilhørende Ludvig Lønne; tidligere Ejer var

| Litra | Bygningernes Indretning og Anvendelse; Loft, Guly, Udstyrelse m. v. | Fagantal | Ydermurene er af: | | | Taget er af: | Hvis Fundamenter, Kakkelovne, Komfurer eller andre Genstande er medforsikret, anføres dette samt Værdien for hvert enkelt Del | Værdi til Forsikring | Anm. |
|-------------|--|----------|-----------------------|----------------------|----------------------|--------------|---|-----------------------|-------------------------|
| | | | Længde Meter (Al.) | Dybde Meter (Al.) | Højde Meter (Al.) | | | | |
| a | Stenkurs Bdv. Staa | | | | | | 4444 | Litra | |
| b | Lade og Stald " | | | | | | 1830 | a b c | |
| c | " " " " | | | | | | 3037 | d e | |
| d | Lade, Lo, Vognremise " | | | | | | 1738 | er indfor- andret. | |
| e | Stald " " | | | | | | 882 | | |
| f | Staldbygning. Indrettet til Stenkurs. Der findes Brøddeloft og Betonværelse samt Krybbe dels af Brødder og dels saltglassent Læ. Bygningen er ny- opført. 57 m.2 a 27 Kc | 4 | 7,60 | 7,50 | 2,10 | 4 Sten Pak | | 1539 | Litra f er nyopført. |
| Overføres.. | | | | | | | 13470 | | |

| Litra | Bygningernes | | | | Ydermurene er af: | Taget er af: | Hvis Fundamenter, Kakkellovne, Komfurer eller andre Genstande er medforsikret, anføres dette samt Værdien for hver enkelt Del | Værdi til Forsikring | Anm. |
|---|--|----------|-------------|-------------|-------------------|--------------|---|----------------------|------|
| | Indretning og Anvendelse; Loft, Gulv, Udstyrelse m. v. | Fagantal | Længde | Dybde | | | | | |
| | | | Meter (Al.) | Meter (Al.) | Meter (Al.) | | Kr. | Kr. | |
| | | | | | | | Overført... | 13470 | |
| Ejendommens samlede Forsikringssum bliver | | | | | | | | 13470 | |

- Hvilket Haandværk eller Næringsbrug drives i Ejendommen?
- Med Hensyn til Skorstene, Bagerovne og Ildsteder bemærkes, om de er lovlige?
- Findes der **Dampmaskine**, **Gas-** eller **Petroleumsmotor** eller anden **mekanisk Kraft**?
Er Loftet i Kedelrummet af Mur eller Jern?
Hvor stor er Afstanden fra Kedelens Overkant til Loftet?
(Er der Petroleum-, Benzin- el. lign. Motor, bedes Motorskema udfyldt og vedlagt)
- Hvor mange Meter (Al.) er der til nærmeste Nabosted med **brandfrit Tag**?
" " " " " " " " **Straatag**?
Hvad benyttes **nærmeste** Nabosted til?
Er det forsikret her, og hvad er Ejerens Navn?
Nærmeste Nabosteds Fors. Nr., forsaavidt det er forsikret her?
- Har denne Ejendom før været forsikret her og under hvilket Fors.-Nr.

Landbrug
Ja
Nei

Over 50 meter
" do "
Landbrug
Ja, Mr. Nielsen

Ja, Nr 38

Denne Forretning har vi foretaget som redelige og samvittighedsfulde Mænd.

Grundrids med Afstand mellem Bygningerne og Oplysning om Brandmure. **Uforsikrede** Bygninger maa ogsaa anføres.

H. A. Mogensen A. Jensen L. Sommer
Vurderingsmænd. Rekvisitent.

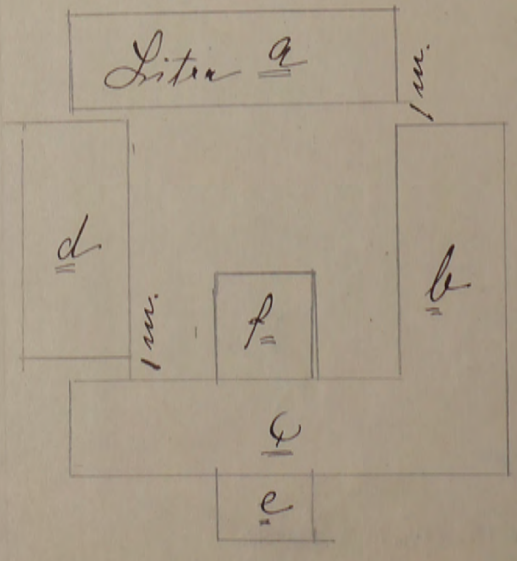

Gebyr:
Til Vurderingsmændene 4 Kr. 00 0.
" Branddirektøren " 25 "

4 Kr. 25 0.

95

38 Bornh

Pol Nr. _____ Amts _____ Distrikt.

Aar 1908 den 9^{de} Juli har undertegnede Vurderingsmænd foretaget nedenstaaende Beskrivelse og Vurdering til Indtegning i „Østifternes Brandforsikring“ af Bygningerne paa Matr. Nr. 10^a af 6^{te} Solvinggaard By i Østta Sogn Børnehøjs Amt, tilhørende Hans Wilhelm Sommer; tidligere Ejer var V. A. Pedersen

| Litra | Bygningernes | | | | Ydermurene ere af: | Taget er af: | Hvis Fundamenter, Kakkelovne, Komfurer eller andre Genstande ere medforsikrede, anføres dette samt Værdien for hver enkelt Del | Værdi til Forsikring | Anm. |
|-------|--|----------|--------|-------|--------------------|----------------------------|--|----------------------|-------|
| | Indretning og Anvendelse; Loft, Gulv, Udstyrelse m. v. | Fagantal | Længde | Dybde | | | | | |
| a | Stuehus. Indrettet til 15 Værelser alle med Brodelofter og Brodizette, med Undtagelse af Kjøkken Bøgg. 7 gas Forstue og to Kamre hvor der er Stuegæst. | | Alen | Alen | Alen | | Kr. | Kr. | |
| | De 9 Værelser er malet og tapetseret. Der findes 3 Skorstone af bredder Sten 1-9" og 2 14" | | | | | Brændt Sten og blinde Sten | | | |
| | Bygningen er godt vedligeholdt. | 404 | 4 1/2 | 9 1/2 | 4 | Wogge | | 4444 | |
| b | Lade og Staldbygning. Indrettet til Linstens og Lader. Over Linstenset er Brodelofter og Stuehus. | | | | | Brændt Sten og blinde Sten | | | |
| | 305 # Alen a 6 ^{te} | 9 | 33 | 9 1/4 | 3 1/2 | Wogge | | 1830 | |
| c | Stald og Ladebygning. Indrettet til Hestestald Hestald og Lade. | | | | | Brændt Sten og blinde Sten | | | |
| | Brodelofter over Stalden. | 11 | 37 1/2 | 9 | 3 3/4 | Wogge | | 3037 | |
| | 337 1/2 # Alen a 9 ^{te} | | | | | | | | |
| d | Ladebygning. Indrettet til Lade Lo og Wognemisse | | | | | Brændt Sten og blinde Sten | | | |
| | 316 # Alen a 5 ^{te} 50q | 9 | 32 1/2 | 9 3/4 | 4 | Wogge | | 1738 | |
| e | Staldbygning. Hestald med Brodelofter Brostuegæst og Bilenskytte | | | | | Brændt Sten | | | |
| | 98 # Al a 9 ^{te} | 2 | 7 | 14 | 4 1/6 | Sten | Sten | 882 | |
| | | | | | | | | Overføres... | 11931 |

| Litra | Bygningernes | | | | Ydermurene ere af: | Taget er af: | Hvis Fundamenter, Kakkellovne, Komfurer eller andre Genstande ere medforsikrede, anføres dette samt Værdien for hver enkelt Del | Værdi til Forsikring | Anm. |
|-------|--|----------|--------|-------|--------------------|--------------|---|----------------------|------|
| | Indretning og Anvendelse: Loft, Gulv, Udstyrelse m. v. | Fagantal | Længde | Dybde | | | | | |
| | | | Alen | Alen | Alen | | Kr. | Kr. | |
| | | | | | | | Overført... | 11931 | |
| | | | | | | | Ejendommens samlede Forsikringssum bliver | 11931 | |

- Hvilket Haandværk eller Næringsbrug drives i Ejendommen?
- Med Hensyn til Skorstene, Bagerovne og Ildsteder bemærkes om de ere lovlige?
- Findes der **Dampmaskine, Gas- eller Petroleumsmotor** eller anden **mekanisk Kraft**?
Er Loftet i Kedelrummet af Mur eller Jern?
Hvor stor er Afstanden fra Kedlens Overkant til Loftet?
- Hvor mange Alen er der til **nærmeste** Nabosted?
Hvad benyttes dette til?
Hvad er Nabostedet tækket med?
Er Nabostedet forsikret her, og hvad er Ejerens Navn?
Nabostedets Fors. Nr., forsaavidt det er forsikret her?
- Findes der Straatag indenfor 20 Alen fra Bygningerne?
- Har denne Ejendom før været forsikret her og under hvilket Fors.-Nr.?

Landbrug
Ja
Nei
Dov 50 Alen
Landbrug
Staa
Ja. H. Mogensen
N. 39.
Nei
Ja N. 38.

Denne Forretning have vi foretaget som redelige og samvittighedsfulde Mænd.

Grundrids med Afstand mellem Bygningerne og Oplysning om Brandmure. **Uforsikrede** Bygninger maa ogsaa anføres.

H. A. Mogensen Vurderingsmand. H. P. B. Christensen Rekvr. rent. H. S. Sommer

Gebyr:
Til Vurderingsmændene 5 Kr. 00 Ø.
" Branddirektøren 0 " 75 "

5 Kr. 75 Ø.

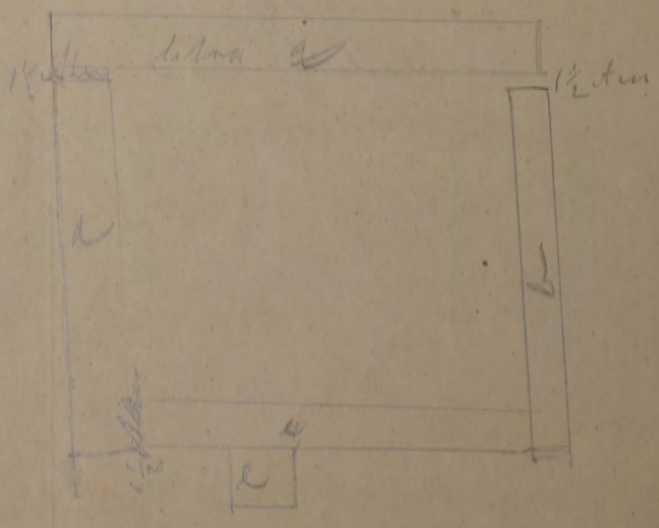

Police-Nr. 38

Baunsholms Amts _____ Distrikt

Nr. i L. B. 45

Ejer ~~Gdgn: Hans Wilhelms Sørensen~~ Ludvig Johannes Sommer

Olseker 38

Matr.-Nr. 10^a den 6^{te} Selsejergaard By: Olseker Sogn

fra 1 April 1907. Vurd. 9/7 08 ¹²/₁₀ 14 ²³/₇ 18 ¹⁹/₈ 21 ²¹/₁ 22

Murkegaard 2. 10.000

| Bygningerne. | Mure. | Tag. | Fag. | Værdi. |
|---|-------|----------|------|--|
| | | | | Kr. |
| a. Stuehus i et. | Bdv | Tegl | 15 | 3915 <u>4414</u> 2450 <u>15390</u> <u>11.500</u> |
| b. Lade- & Svinehus i Ø. | D° | H. D° | 9 | 1296 <u>1830</u> 3480 <u>5220</u> <u>4.000</u> |
| c. D° & Stald i S. | D° | D° | 11 | 1782 <u>3037</u> 4514 <u>7740</u> <u>5.800</u> |
| d. Køstald | D° | Segl. D° | 9 | 1244 <u>1738</u> 1986 <u>2310</u> <u>1.700</u> |
| e. Lade- & Svinehus i S. | D° | D° | 2 | 668 <u>882</u> 3630 <u>5440</u> <u>4.200</u> |
| f. Svinehus Stald | Gdm. | Pap | | 1539 <u>2240</u> 3700 <u>2.800</u> |
| Uden for Bygn. | | | | |
| Inventar: | | | | 8970 <u>11.931</u> 13470 <u>23700</u> 40.000 <u>30.000</u> |

Afstand til Nabo 0 ~~110 m. langs - a~~
~~V. Nr.~~ 110 m. langs - a
110 m. langs - a
V. Nr.

P. u. _____

Tariferet.

100

Pol. Nr.

39

Bornholm Amts

Distrikt.

Aar 1910 den 22 Januar har undertegnede Vurderingsmænd foretaget nedenstaaende Beskrivelse og Vurdering til Indtegnning i «Østifternes Brandforsikring» af Bygningerne paa Matr. Nr. 11 a af 7de Selvsinggaard By i Øster Sogn Bornholms Amt, tilhørende Gaarden C. Mogensens; tidligere Ejer var

| Litra | Bygningernes | | | | Ydermurene ere af: | Taget er af: | Hvis Fundamenter, Kakkelovne, Komfurer eller andre Genstande ere medforsikrede, anføres dette samt Værdien for hver enkelt Del | Værdi til Forsikring | Anm. |
|-------|---|----------|--------------------------------|-------|-------------------------------|--------------|--|----------------------|------|
| | Indretning og Anvendelse; Loft, Gulv, Udstyrelse m. v. | Fagantal | Længde | Dybde | | | | | |
| | | Alen | Alen | Alen | | | Kr. | Kr. | |
| a | <p>Den Indrettes. Indrettet til 12 Værelser alle med gipsede Loftter og Brodegneste. Samtlige Værelser er malede. Loftetagen er indrettet til 5 Værelser med gipsede Loftter og gipsede Vægge. Der findes en rummelig Kolden indelt i 3 Afdelinger. Der findes 3 Stk 9" Skorsten af brændt Sten</p> | 10 | 32 ³ / ₄ | 14 | 5 ¹ / ₂ | Brændt Sten | | 9120 | |
| b | <p>Staldbygning. Indrettet til Vestestald, Karlekammer, Vognhus og Bygges med Bagoven. Over det hele er lagt Brodelejt. I Vestestalden og Byggeset er Flisegæster, i de øvrige Stuer er Beton og Brodegneste. Der findes en 9" Skorsten af brændt Sten</p> | 504 | 4 | Alen | 10 | 10 | Beton Tegl | 5040 | |
| c | <p>Staldbygning. Indrettet til Kostald, Svinehus og Korulade. Overalt er Brodelejt. I Kostalden er Gulv og Kjøbber af Beton og brændt Sten. Kjøbberne er brændt og selvsigende</p> | 945 | 4 | Alen | 10 | 10 | Beton Tegl | 9450 | |
| | | | | | | | | 23610 | |

Vend om!

| Litra | Bygningernes | | | | Ydermurene er af: | Taget er af: | Hvis Fundamenter, Kakkelovne, Komfurer eller andre Genstande ere medforsikrede, anføres dette samt Værdien for hver enkelt Del | Værdi til Forsikring | Anm. |
|-----------------------------------|---|----------|--------|-------|-------------------|--------------|--|----------------------|------|
| | Indretning og Anvendelse; Loft, Gulv, Udstyrelse m. v. | Fagantal | Længde | Dybde | | | | | |
| | | | Alen | Alen | Alen | | Kr. | Kr. | |
| <u>d</u> | Ladebygning, Indretning til Lade, Forskipsport, Vognport, Vinschiss, Maleris alar og Vuggeskus. Med Undtagelse af Ladens er der Brodeloft og Bålgang. | 12 | 36 | 13 | 4 1/2 | Bålgang Tegl | | 23610 | |
| | 468 H Alm. 2 9 Krum | | | | | | | 4212 | |
| Den samlede Forsikringssum bliver | | | | | | | | 27822 | |

| | |
|---|---|
| 1. Hvilket Haandværk eller Næringsbrug drives i Ejendommen? | Landbrug |
| 2. Hvilken Lysvidde har Skorstenen? | Er lovmæssig |
| 3. Hvor høj er Skorstenen over Taget? | ~~~~~ |
| 4. Findes der Dampmaskine, Gas- eller Petroleumsmotor eller anden mekanisk Kraft? Er Loftet i Kedelrummet af Mur eller Jern? Hvor stor er Afstanden fra Kedlens Overkant til Loftet? | Nei ~~~~~ |
| 5. Hvor mange Alen er der til nærmeste Nabosted? Hvad benyttes dette til? Hvad er Nabostedet tækket med? Er Nabostedet forsikret her, og hvad er Ejerens Navn? Nabostedets Fors.-Nr., forsaa vidt det er forsikret her? | Over 50 Alen Landbrug Straa Ja Claus W. Jensen |
| 6. Findes der Straatag indenfor 20 Alen fra Bygningerne? | Nei |
| 7. Har denne Ejendom før været forsikret her og under hvilket Fors.-Nr.? | Ja |

Denne Forretning have vi foretaget som redelige og samvittighedsfulde Mænd.

H. A. Mogensen *H. P. Pedersen* *H. Mogensen*
Vurderingsmænd. Relevient.

Grundrids med Afstand mellem Bygningerne og Oplysning om Brandmure. Uforsikrede Bygninger maa ogsaa anføres.

Gebyr:
Til Vurderingsmændene 8 Kr. 0.
» Distriktsformanden 1 » »
Ialt 9 Kr. 0.

Pol. ikk. nr. 39

Pol. Nr.

39

Bornh

Amts

Distrikt.

Tariferet.

Aar 1909 den 3. November har undertegnede Vurderingsmænd foretaget nedenstaaende Beskrivelse og Vurdering til Indtegnning i »Ostifternes Brandforsikring« af Bygningerne paa Matr. Nr. 112 af T. Selvergaard By Olber Sogn Bornholms Amt, tilhørende Hans Fogensen; tidligere Ejer var

| Litra | Bygningernes | | | | Ydermurene ere af: | Taget er af: | Hvis Fundamenter, Kakkelovne, Komfurer eller andre Genstande ere medforsikrede, anføres dette samt Værdien for hver enkelt Del | Værdi til Forsikring | Anm. |
|-------|---|----------|--------------------------------|-------|-------------------------------|-----------------------|--|----------------------|------|
| | Indretning og Anvendelse; Loft, Gulv, Udstyrelse m. v. | Fagantal | Længde | Dybde | | | | | |
| | | Alen | Alen | Alen | | | Kr. | Kr. | |
| a | Küchen, under opførelse indrettet til 8 Værelser med gipsede Loftet, Sænkning i den 5. Løftværelse og 2 Kjøllere af br. Sten. Der findes 3 Stk 9" Støttesten. 457 ¹ / ₂ Alen ansettes til | 10 | 32 ² / ₃ | 14 | 5 ¹ / ₂ | br. Sten Sjogsteen | | 5000 | |
| b | Staldbygning indrettet til Hestestald Lade, Kølshammer, Køkken, m.m. 504 ¹ / ₂ Alen a 9 Kr. (ikke fuldt færdig) | 12 | 36 | 14 | 4 ¹ / ₄ | beton Tegl | | 4536 | |
| c | Staldbygning, med Kølshammer, Svinestald og Korulade 945 ¹ / ₂ Alen a 7 ¹ / ₂ (ikke fuldt færdig) | 20 | 63 | 15 | 4 ¹ / ₄ | beton Tegl | | 3276 | |
| d | Ladebygning med Lade Vognspor, Høusehus m.m. 468 ¹ / ₂ Alen a 7 Kr. (ikke fuldt færdig) | 12 | 36 | 13 | 4 ¹ / ₄ | beton Tegl | | 3276 | |

19899

Vend om!

| Litra | Bygningernes | | | | Yder- murene er af: | Taget er af: | Hvis Fundamenter, Kakkelovne, Komfurer eller andre Genstande ere medforsikrede, an- føres dette samt Vær- dien for hver enkelt Del | Værdi til Forsik- ring | Anm. | |
|-----------------------------------|---|----------|--------|-------|---------------------------|-----------------|--|---------------------------------|------|-------|
| | Indretning og Anvendelse; Loft, Gulv, Udstyrelse m. v. | Fagantal | Længde | Dybde | | | | | | Højde |
| | | | Alen | Alen | Alen | | Kr. | Kr. | | |
| | | | | | | | | | | |
| | | | | | | | | | | |
| | | | | | | | | | | |
| | | | | | | | | | | |
| | | | | | | | | | | |
| | | | | | | | | | | |
| | | | | | | | | | | |
| | | | | | | | | | | |
| | | | | | | | | | | |
| | | | | | | | | | | |
| | | | | | | | | | | |
| | | | | | | | | | | |
| | | | | | | | | | | |
| Den samlede Forsikringssum bliver | | | | | | | | <u>19.899</u> | | |

1. Hvilket Haandværk eller Næringsbrug drives i Ejendommen? *Lautbrug*
2. Hvilken Lysvidde har Skorstenen? *Loumsvig*
3. Hvor høj er Skorstenen over Taget? *Ja*
4. Findes der **Dampmaskine, Gas-** eller **Petroleumsmotor** eller anden mekanisk Kraft?
Er Loftet i Kedelrummet af Mur eller Jern?
Hvor stor er Afstanden fra Kedlens Overkant til Loftet?
Nej
5. Hvor mange Alen er der til **nærmeste** Nabosted?
Hvad benyttes dette til?
Hvad er Nabostedet tækket med?
Er Nabostedet forsikret her, og hvad er Ejerens Navn?
Nabostedets Fors.-Nr, forsaavidt det er forsikret her?
*over 50
Lautbrug
Skraa
ja H. M. Loumsvig*
6. Findes der Straatat indenfor 20 Alen fra Bygningerne? *Nej*
7. Har denne Ejendom før været forsikret her og under hvilket Fors.-Nr.? *Nyopført efter Skraabes*

Denne Forretning have vi foretaget som redelige og samvittighedsfulde Mænd.

H. A. Mogensen *H. P. Pedersen* *H. Mogensen*
 Vurderingsmænd. Rekvisitent.

Gebyr:
 Til Vurderingsmændene 5 Kr. 70.
 » Distriktsformanden » 75 »
 Ialt 5 Kr. 75 0.

Grundrids med Afstand mellem Bygningerne og Oplysning om Brandmure. Uforsikrede Bygninger maa ogsaa anføres.

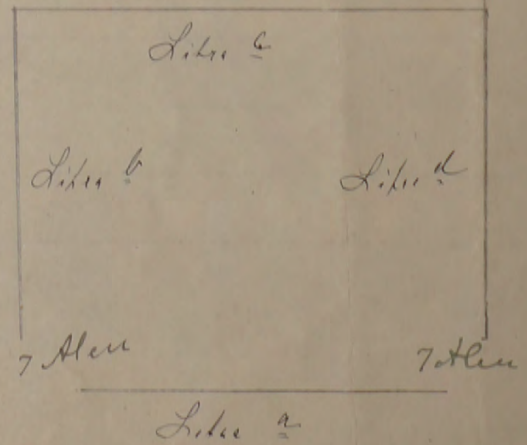

Østifternes Brandforsikring 30 R. 31.500 Kr. 1

Denne Begæring kan kun benyttes, hvis Ejendommen er vurderet i de sidste 10 Aar, og der ikke efter Vurderingen er foretaget Om- eller Tilbygning.

| | | | |
|----------------|---------|---------|-------|
| Sum | 105000 | Lb.-Nr. | 12013 |
| Pr. 1-2. | 16670 | T.pr. | 3860 |
| T.gr. N. | 4 12510 | Stp. | 120 |
| L. 23. 2. 1949 | | Ialt | 3980 |

Police Nr. 40
 Matr. Nr. 13a af 9 Lyd. By Bornholms Amt Distrikt 1
 Ejer M. Gaardby J. Naas Sogn Oliken Vejnavn og Navn Bridensgaard (eller Ejendommens Navn) Bopæl M. Gaardby
 Stilling J. Naas Navn (kun sædvanligt benyttet Fornavn eller Forbogstav anføres) Postadresse M. Gaardby

BEGÆRING
OM
PRISSTIGNINGS-FORHØJELSE.

Undertegnede Ejer af nævnte Ejendom begærer her ved Forsikringssummen forhøjet som anført. — Forhøjelsen skyldes alene Byggeudgiftens Stigning siden den sidst foretagne vedtægtsmæssige Vurdering eller Prisstigningsbegæring. Forhøjelsen maa mindst være 10 %. Den samlede Sum for større Forsikringer ansættes til hele Tusinde Kroner. Summerne for de enkelte Litra eller Genstande afrundes til hele Hundrede Kroner.

Saa vel jeg selv som Brandforsikringen er berettiget til senere at kræve Forsikringssummen ændret ved Vurdering efter Vedtægts almindelige Bestemmelser. Policen vedlægges.

Oliken den 21 Jan. 1949
J. Naas
Underskrift.

I Tilfælde af Skade erstattes kun den virkelige Værdi i Brandens Øjeblik.

* Disse Rubrikker udfyldes efter Policen. — Ny Sum maa anføres for hvert Litra. Alle særskilt beliggende Bygninger, Maskiner og andet Inventar skal være anført i Policen for at være forsikret. Derimod er Vand-, Gas- og elektriske Installationer, Støbegods, Centralvarmeanlæg og sædvanligt Bygningsinventar medforsikret uden særlig Specifikation paa Policen, medmindre Genstandene er forsikret som Løse.

| Litra | Benyttelse | Ydermure | Tag | Bygningernes* | |
|---|------------|----------|------|---------------|--------|
| | | | | Gl. Sum | Ny Sum |
| a | Stuehus | Løn | Tegl | 23000 | 34500 |
| b | Lade | do | Jern | 8500 | 12800 |
| c | Lade | Beton | Jern | 24300 | 36400 |
| d | Lade | Løn | Jern | 10600 | 15900 |
| e | Lade | Løn | Jern | 2200 | 3300 |
| f | Lade | Løn | Jern | 1400 | 2100 |
| Vurdering af <u>11 Marts 1942</u> var tidligere Sum: <u>70000</u> | | | | | |
| Ejendommens samlede Forikringssum bliver: | | | | <u>105000</u> | |

Nedenstaaende Spørgsmaal og Grundrids besvares og udfyldes af Vurderingsmanden

Specifikation af alle Træbearbejdnings-Maskiner med Angivelse af Litra, hvori de findes. Antal Høvlebænke maa ligeledes opgives.

| Spaangivende Maskiner | | | Save og ikke spaangivende Maskiner | | |
|----------------------------------|-------|---------|--|-------|---------|
| | Antal | i Litra | | Antal | i Litra |
| a. Fræsemaskiner | | | a. Baandsave | | |
| b. Høvlemaskiner | | | b. Rundsave | | |
| c. Kehlemaskiner | | | c. Boremaskiner | | |
| d. Kombinerede Maskiner | | | d. Stemmehmaskiner | | |
| e. Afrette- eller Oprettmaskiner | | | e. Høvlebænke | | |
| f. Andre lignende Maskiner | | | f. Andre Save og lignende Maskiner | | |
| g. | | | g. | | |
| h. | | | h. | | |
| i. | | | i. | | |
| Spaangivende Maskiner ialt: | | | Save, Høvlebænke og ikke spaangivende Maskiner ialt: | | |

1. Hvilke Haandværk eller Næringsbrug drives i Ejendommen? Landbrug
 2. Afstand til nærmeste Nabobygning*. Afstande indtil 30 Meter opgives med nøjagtigt Maal.
 a. med haardt Tag? 0,200 Meter, maalt fra Litra.....
 b. med Straatag? 0,200 Meter, " " " "
* Ved Ejendom med baade haardtækte og straaetækte Bygninger skal Afstanden maales fra straaetækt Litra.
 3. Er Skorstene, Bagerovne og Ildsteder lovlige? Ja
 4. Er der Lynafleder efter Netsystemet paa alle straaetækte Bygninger? -
 5. Kan der ydes Nedsættelse for brandsikret Etageadskillelse i Staldbygninger? 0 % af Litra.....
Besvares med Angivelse af % - jfr. Tarifens Regler.
 6. Benyttes der Dampmaskine, Forbrændingsmotor eller anden mekanisk Kraft? Nej
 Art Størrelse HK
- * Er Drivkraft installeret i flere Bygninger, maa Opgivelse ske for hvert Litra.

GRUNDRIDS. Farver: Haardt Tag = Rødt. Straatag = Blaat eller Sort. Bræddevægge med haardt Tag = Gult.

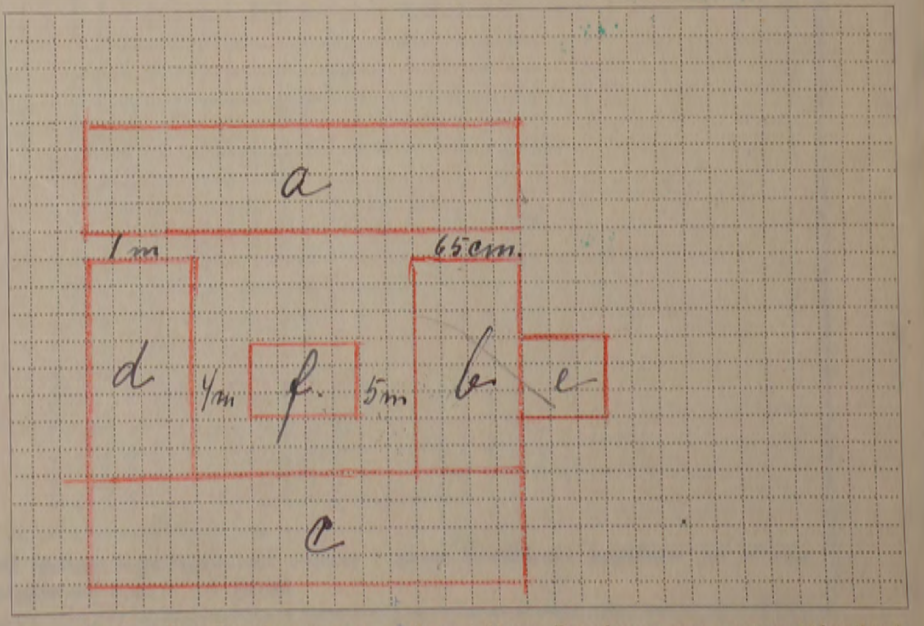

Tarifieringsspørgsmaalene og Grundridset er besvaret og udfyldt af undertegnede efter Oplysningerne i den sidste Vurdering af Ejendommen.

Forhøjelsen er indført i Vurderingsprotokollen.

Oliken den 21 Jan. 1949
Hjaller
Vurderingsmand.

Prisstignings-Forhøjelsen er indført i Branddirektoratets Protokol/Kartotek.

Poinc den 29-1- 1949.
Marsen Blum
Branddirektor.

Maal mellem Bygningerne maa anføres i Meter. Brandmure maa angives. Uforsikrede Bygninger maa anføres.

Gjæf roses ikke (nr. 10749)

Østifternes Brandforsikring

R. Kr.

Blanket til tariferingsanmeldelse af: Nedbrydelser, forandring af: Tagbeklædning, benyttelse, naboafstand og lignende.

Amt B. distrikt 1 Sogn Olaker Police-nr. 40

Matr.-nr. _____ by _____ Vejnavn og nr. _____
(eller ejendommens navn)

Ejer _____ Stilling _____ Navn (kun sædvanligt benyttet fornavn eller forbogstaver anføres) _____ Bopæl _____ Postadresse _____

| | | | |
|-------------|---------|----------|--------|
| Sum | 105.000 | Lib.-nr. | 15012 |
| Pr. | 2 | B. | 160 60 |
| T. gr. | 4 | N. | 120 50 |
| 14. 3. 1950 | | | dalt |

Not i Bogh.

Tariferet - 4/50

Oplysende tekst om den i forsikringsforholdet skete forandring. Efter forandringen. — Alle bygninger bedes opført med angivelse af:

| <p style="font-size: 1.2em; font-style: italic;">Fors. rum underkøbt forbehold 10/49</p> | <table border="1" style="width: 100%; border-collapse: collapse;"> <thead> <tr> <th style="width: 10%;">Litra</th> <th style="width: 45%;">Benyttelse</th> <th style="width: 10%;">Ydermure</th> <th style="width: 10%;">Tag^o</th> <th style="width: 15%;">Sum Kr.</th> </tr> </thead> <tbody> <tr> <td></td> <td> <table border="1" style="width: 100%; border-collapse: collapse;"> <tr> <td style="width: 60%;">Fremtagn. kort m. m.</td> <td style="width: 20%; text-align: center;">11-3-50</td> <td style="width: 20%; text-align: center;">11-3-50</td> </tr> <tr> <td>Gennemsej</td> <td></td> <td></td> </tr> <tr> <td>Tarifiering</td> <td></td> <td></td> </tr> <tr> <td>Eftersyn</td> <td></td> <td></td> </tr> <tr> <td>Udrengning</td> <td></td> <td></td> </tr> <tr> <td>Udrensning</td> <td></td> <td></td> </tr> <tr> <td>Udskrivn. girokort</td> <td></td> <td></td> </tr> <tr> <td>Pol. omdrivning</td> <td></td> <td></td> </tr> <tr> <td>Konference</td> <td></td> <td></td> </tr> <tr> <td colspan="2"></td> <td style="text-align: center;">14. 3. 1950</td> </tr> </table> </td> <td></td> <td></td> </tr> <tr> <td colspan="5" style="text-align: center; font-weight: bold;">Ejendommens samlede forsikringssum</td> </tr> </tbody> </table> | Litra | Benyttelse | Ydermure | Tag ^o | Sum Kr. | | <table border="1" style="width: 100%; border-collapse: collapse;"> <tr> <td style="width: 60%;">Fremtagn. kort m. m.</td> <td style="width: 20%; text-align: center;">11-3-50</td> <td style="width: 20%; text-align: center;">11-3-50</td> </tr> <tr> <td>Gennemsej</td> <td></td> <td></td> </tr> <tr> <td>Tarifiering</td> <td></td> <td></td> </tr> <tr> <td>Eftersyn</td> <td></td> <td></td> </tr> <tr> <td>Udrengning</td> <td></td> <td></td> </tr> <tr> <td>Udrensning</td> <td></td> <td></td> </tr> <tr> <td>Udskrivn. girokort</td> <td></td> <td></td> </tr> <tr> <td>Pol. omdrivning</td> <td></td> <td></td> </tr> <tr> <td>Konference</td> <td></td> <td></td> </tr> <tr> <td colspan="2"></td> <td style="text-align: center;">14. 3. 1950</td> </tr> </table> | Fremtagn. kort m. m. | 11-3-50 | 11-3-50 | Gennemsej | | | Tarifiering | | | Eftersyn | | | Udrengning | | | Udrensning | | | Udskrivn. girokort | | | Pol. omdrivning | | | Konference | | | | | 14. 3. 1950 | | | Ejendommens samlede forsikringssum | | | | |
|--|---|----------------------|------------------|------------|------------------|------------|--|---|----------------------|---------|----------|-----------|--|------------|-------------|--|------------|----------|--|--------------------|------------|--|-----------------|------------|--|------------|--------------------|--|--|-----------------|-------------|--|------------|--|--|--|--|-------------|--|--|--|--|--|--|--|
| Litra | Benyttelse | Ydermure | Tag ^o | Sum Kr. | | | | | | | | | | | | | | | | | | | | | | | | | | | | | | | | | | | | | | | | | |
| | <table border="1" style="width: 100%; border-collapse: collapse;"> <tr> <td style="width: 60%;">Fremtagn. kort m. m.</td> <td style="width: 20%; text-align: center;">11-3-50</td> <td style="width: 20%; text-align: center;">11-3-50</td> </tr> <tr> <td>Gennemsej</td> <td></td> <td></td> </tr> <tr> <td>Tarifiering</td> <td></td> <td></td> </tr> <tr> <td>Eftersyn</td> <td></td> <td></td> </tr> <tr> <td>Udrengning</td> <td></td> <td></td> </tr> <tr> <td>Udrensning</td> <td></td> <td></td> </tr> <tr> <td>Udskrivn. girokort</td> <td></td> <td></td> </tr> <tr> <td>Pol. omdrivning</td> <td></td> <td></td> </tr> <tr> <td>Konference</td> <td></td> <td></td> </tr> <tr> <td colspan="2"></td> <td style="text-align: center;">14. 3. 1950</td> </tr> </table> | Fremtagn. kort m. m. | 11-3-50 | 11-3-50 | Gennemsej | | | Tarifiering | | | Eftersyn | | | Udrengning | | | Udrensning | | | Udskrivn. girokort | | | Pol. omdrivning | | | Konference | | | | | 14. 3. 1950 | | | | | | | | | | | | | | |
| Fremtagn. kort m. m. | 11-3-50 | 11-3-50 | | | | | | | | | | | | | | | | | | | | | | | | | | | | | | | | | | | | | | | | | | | |
| Gennemsej | | | | | | | | | | | | | | | | | | | | | | | | | | | | | | | | | | | | | | | | | | | | | |
| Tarifiering | | | | | | | | | | | | | | | | | | | | | | | | | | | | | | | | | | | | | | | | | | | | | |
| Eftersyn | | | | | | | | | | | | | | | | | | | | | | | | | | | | | | | | | | | | | | | | | | | | | |
| Udrengning | | | | | | | | | | | | | | | | | | | | | | | | | | | | | | | | | | | | | | | | | | | | | |
| Udrensning | | | | | | | | | | | | | | | | | | | | | | | | | | | | | | | | | | | | | | | | | | | | | |
| Udskrivn. girokort | | | | | | | | | | | | | | | | | | | | | | | | | | | | | | | | | | | | | | | | | | | | | |
| Pol. omdrivning | | | | | | | | | | | | | | | | | | | | | | | | | | | | | | | | | | | | | | | | | | | | | |
| Konference | | | | | | | | | | | | | | | | | | | | | | | | | | | | | | | | | | | | | | | | | | | | | |
| | | 14. 3. 1950 | | | | | | | | | | | | | | | | | | | | | | | | | | | | | | | | | | | | | | | | | | | |
| Ejendommens samlede forsikringssum | | | | | | | | | | | | | | | | | | | | | | | | | | | | | | | | | | | | | | | | | | | | | |

*) Er der lagt hårdt tag på strå, skrives f. eks. plader på strå.
Er tagbeklædningen dels hårdt tag dels stråtag, skrives f. eks. plader og strå.

| I. Benyttes der dampmaskine, forbrændingsmotor eller anden mekanisk kraft? | Art _____ Størrelse <u>HK*</u> | 1. Hvilke håndværk eller næringsbrug drives i ejendommen? 2. Afstand til nærmeste nabobygning*. Afstande indtil 30 meter opgives med nøjagtigt mål. a. med hårdt tag? meter, målt fra litra..... b. med stråtag? meter, " " " " <small>* Ved ejendom med både hårdtækte og stråtækte bygninger skal afstanden måles fra stråtækt litra.</small> | | | | | | | | | | | | | | | | | | | | | | | | | | | | | | | | | | | | | | | | | | | | | | | | |
|--|-----------------------------------|---|----------------------|--|-----------------------------------|--|-------|---------|-------|---------|------------------|--|-------------|--|------------------|--|-------------|--|------------------|--|-----------------|--|-------------------------|--|--------------------|--|----------------------------------|--|---------------|--|----------------------------|--|------------------------------------|--|----|--|----|--|----|--|----|--|----|--|----|--|----------------------------|--|---|--|
| II. Specifikation af alle træbearbejdningsmaskiner med angivelse af litra, hvori de findes. Antal høvlebænke må ligeledes opgives. | | | | | | | | | | | | | | | | | | | | | | | | | | | | | | | | | | | | | | | | | | | | | | | | | | |
| <table border="1" style="width: 100%; border-collapse: collapse;"> <thead> <tr> <th colspan="2">Spångivende maskiner</th> <th colspan="2">Save og ikke spångivende maskiner</th> </tr> <tr> <th>Antal</th> <th>i litra</th> <th>Antal</th> <th>i litra</th> </tr> </thead> <tbody> <tr> <td>a. Fræsemaskiner</td> <td></td> <td>a. Båndsawe</td> <td></td> </tr> <tr> <td>b. Høvlemaskiner</td> <td></td> <td>b. Rundsawe</td> <td></td> </tr> <tr> <td>c. Kehlemaskiner</td> <td></td> <td>c. Boremaskiner</td> <td></td> </tr> <tr> <td>d. Kombinerede maskiner</td> <td></td> <td>d. Stemmehmaskiner</td> <td></td> </tr> <tr> <td>e. Afrette eller oprettemaskiner</td> <td></td> <td>e. Høvlebænke</td> <td></td> </tr> <tr> <td>f. Andre lignende maskiner</td> <td></td> <td>f. Andre save og lignende maskiner</td> <td></td> </tr> <tr> <td>g.</td> <td></td> <td>g.</td> <td></td> </tr> <tr> <td>h.</td> <td></td> <td>h.</td> <td></td> </tr> <tr> <td>i.</td> <td></td> <td>i.</td> <td></td> </tr> <tr> <td colspan="2">Spångivende maskiner ialt:</td> <td colspan="2">Save, høvlebænke og ikke spångivende maskiner ialt:</td> </tr> </tbody> </table> | | | Spångivende maskiner | | Save og ikke spångivende maskiner | | Antal | i litra | Antal | i litra | a. Fræsemaskiner | | a. Båndsawe | | b. Høvlemaskiner | | b. Rundsawe | | c. Kehlemaskiner | | c. Boremaskiner | | d. Kombinerede maskiner | | d. Stemmehmaskiner | | e. Afrette eller oprettemaskiner | | e. Høvlebænke | | f. Andre lignende maskiner | | f. Andre save og lignende maskiner | | g. | | g. | | h. | | h. | | i. | | i. | | Spångivende maskiner ialt: | | Save, høvlebænke og ikke spångivende maskiner ialt: | |
| Spångivende maskiner | | Save og ikke spångivende maskiner | | | | | | | | | | | | | | | | | | | | | | | | | | | | | | | | | | | | | | | | | | | | | | | | |
| Antal | i litra | Antal | i litra | | | | | | | | | | | | | | | | | | | | | | | | | | | | | | | | | | | | | | | | | | | | | | | |
| a. Fræsemaskiner | | a. Båndsawe | | | | | | | | | | | | | | | | | | | | | | | | | | | | | | | | | | | | | | | | | | | | | | | | |
| b. Høvlemaskiner | | b. Rundsawe | | | | | | | | | | | | | | | | | | | | | | | | | | | | | | | | | | | | | | | | | | | | | | | | |
| c. Kehlemaskiner | | c. Boremaskiner | | | | | | | | | | | | | | | | | | | | | | | | | | | | | | | | | | | | | | | | | | | | | | | | |
| d. Kombinerede maskiner | | d. Stemmehmaskiner | | | | | | | | | | | | | | | | | | | | | | | | | | | | | | | | | | | | | | | | | | | | | | | | |
| e. Afrette eller oprettemaskiner | | e. Høvlebænke | | | | | | | | | | | | | | | | | | | | | | | | | | | | | | | | | | | | | | | | | | | | | | | | |
| f. Andre lignende maskiner | | f. Andre save og lignende maskiner | | | | | | | | | | | | | | | | | | | | | | | | | | | | | | | | | | | | | | | | | | | | | | | | |
| g. | | g. | | | | | | | | | | | | | | | | | | | | | | | | | | | | | | | | | | | | | | | | | | | | | | | | |
| h. | | h. | | | | | | | | | | | | | | | | | | | | | | | | | | | | | | | | | | | | | | | | | | | | | | | | |
| i. | | i. | | | | | | | | | | | | | | | | | | | | | | | | | | | | | | | | | | | | | | | | | | | | | | | | |
| Spångivende maskiner ialt: | | Save, høvlebænke og ikke spångivende maskiner ialt: | | | | | | | | | | | | | | | | | | | | | | | | | | | | | | | | | | | | | | | | | | | | | | | | |
| 3. Er skorstene, bagerovne og ildsteder lovlige? 4. Er der lynafleder efter netsystemet på alle stråtækte bygninger? 5. Kan der ydes nedsættelse for brandsikret etageadskillelse i staldbygninger? % af litra..... <small>Besvares med angivelse af % - jfr. tarifens regler.</small> | | | | | | | | | | | | | | | | | | | | | | | | | | | | | | | | | | | | | | | | | | | | | | | | | | |
| GRUNDRIDS. Farver: Hårdt tag = rødt. Stråtag = blå eller sort. Bræddevægge med hårdt tag = gult. | | | | | | | | | | | | | | | | | | | | | | | | | | | | | | | | | | | | | | | | | | | | | | | | | | |
| <table border="1" style="width: 100%; border-collapse: collapse;"> <tr><td style="width: 45%; height: 20px;"> </td><td style="width: 45%; height: 20px;"> </td></tr> <tr><td style="width: 45%; height: 20px;"> </td><td style="width: 45%; height: 20px;"> </td></tr> <tr><td style="width: 45%; height: 20px;"> </td><td style="width: 45%; height: 20px;"> </td></tr> <tr><td style="width: 45%; height: 20px;"> </td><td style="width: 45%; height: 20px;"> </td></tr> <tr><td style="width: 45%; height: 20px;"> </td><td style="width: 45%; height: 20px;"> </td></tr> <tr><td style="width: 45%; height: 20px;"> </td><td style="width: 45%; height: 20px;"> </td></tr> <tr><td style="width: 45%; height: 20px;"> </td><td style="width: 45%; height: 20px;"> </td></tr> <tr><td style="width: 45%; height: 20px;"> </td><td style="width: 45%; height: 20px;"> </td></tr> <tr><td style="width: 45%; height: 20px;"> </td><td style="width: 45%; height: 20px;"> </td></tr> <tr><td style="width: 45%; height: 20px;"> </td><td style="width: 45%; height: 20px;"> </td></tr> </table> | | | | | | | | | | | | | | | | | | | | | | | | | | | | | | | | | | | | | | | | | | | | | | | | | | |
| | | | | | | | | | | | | | | | | | | | | | | | | | | | | | | | | | | | | | | | | | | | | | | | | | | |
| | | | | | | | | | | | | | | | | | | | | | | | | | | | | | | | | | | | | | | | | | | | | | | | | | | |
| | | | | | | | | | | | | | | | | | | | | | | | | | | | | | | | | | | | | | | | | | | | | | | | | | | |
| | | | | | | | | | | | | | | | | | | | | | | | | | | | | | | | | | | | | | | | | | | | | | | | | | | |
| | | | | | | | | | | | | | | | | | | | | | | | | | | | | | | | | | | | | | | | | | | | | | | | | | | |
| | | | | | | | | | | | | | | | | | | | | | | | | | | | | | | | | | | | | | | | | | | | | | | | | | | |
| | | | | | | | | | | | | | | | | | | | | | | | | | | | | | | | | | | | | | | | | | | | | | | | | | | |
| | | | | | | | | | | | | | | | | | | | | | | | | | | | | | | | | | | | | | | | | | | | | | | | | | | |
| | | | | | | | | | | | | | | | | | | | | | | | | | | | | | | | | | | | | | | | | | | | | | | | | | | |
| | | | | | | | | | | | | | | | | | | | | | | | | | | | | | | | | | | | | | | | | | | | | | | | | | | |

Nærværende blanket er udfyldt af undertegnede branddirektør/vurderingsmand.

..... den 19.....

Underskrift

Mål mellem bygningerne må anføres i meter. Uforsikrede bygninger må anføres. Brandmure må angives ved ==.

50.000 2-23 1680-67 V

60 *Lid 180*

R 31.700 Kr. *Notiferet-4/42*

Alle til en Ejendom hørende Bygninger optages baade i Beskrivelse og Grundrids, selv om alle Litra ikke omvurderes.

Police Nr. *442* Amts *1/4* Distrikt. *1/4*

31 MAR. 1942

| | |
|--------------|-------------------------------|
| Sum 70.000 | Lb-Nr. 17629 |
| Præmie 55-10 | Tillæg 3-60 |
| Tils. 19 | Gr. 60 |
| 30 MARS 1942 | Vurdering til Indtegning 4-20 |

Aar 19*42* den *11. Marts* har undertegnede Vurderingsmænd foretaget nedenstaaende Beskrivelse og

i Østifternes Brandforsikring af Bygningerne paa Matr. Nr. *180* af *9. Martsvej* By *Skovlyng* Sogn

tilhørende *Guardsvej* Stilling *Justitsvej* Navn (kun sædvanligt benyttet Fornavn eller Forbogsstaver anføres) *Not. i Bogh.*

180 Bopæl *for Skovlyng* Postadresse Ejer tillige af Police Nr.

| '9 28 MARS 1942 '8 Bygningernes 4918 242 | | | | | | Specifikation af medforsikret 1) Elektrisk Installation, Støbegods og lign. 2) Maskiner, Motorer, Butiksinventar og lign. | Sum for hver Bygning og hver Genstand Kr. | Sum for hvert Litra Kr. |
|--|--|--------------|-------------|----------|---------------------------|---|---|----------------------------|
| Litra | Anvendelse, Etagehøjde, Indretning, Udstyrelse m. v. og Areal samt Pris pr. m ² . | Længde de | Dybde de | Ydermure | Tag* | | | |
| <i>w</i> | <i>Handbygning</i> Kvindingsværkshbygning opført paa Kampstedens fundament, 61. Skovlyng Vinkeltag af tegl, for forsikret for 16480 Kr. forbruges til 2,18 m ² af 100 Kr. | <i>39,90</i> | <i>6,11</i> | | <i>61. Skovlyng</i> | <i>3 Høkblokke</i> 300 <i>1 Korfjern</i> <i>1 Mørbogde</i> | <i>1800</i> <i>900</i> <i>800</i> <i>100</i> | <i>3500</i> |
| <i>b</i> | <i>Ladebygning</i> Kvindingsværkshbygning opført paa Kampstedens fundament, 61. Skovlyng Vinkeltag af yornplader, for forsikret for 5100 Kr. forbruges til 170 m ² af 50 Kr. | <i>29,50</i> | <i>5,75</i> | | <i>61. Skovlyng</i> | | | <i>8500</i> |
| <i>c</i> | <i>Staldbygning</i> Grundmuret bygning fundament af sten af beton, Vinkeltag af yorn og Pop for forsikret for 19000 Kr. forbruges til 367 m ² af 70 Kr. | <i>37,60</i> | <i>9,50</i> | | <i>Beton Yorn Pop</i> | | | <i>24800</i> |
| <i>d</i> | <i>Ladebygning</i> Samme byggesmåde som Litra b for forsikret for 6185 Kr. forbruges til 193 m ² af 60 Kr. | <i>26,90</i> | <i>7,30</i> | | <i>61. Skovlyng</i> | | | <i>10600</i> |
| <i>e</i> | <i>Ladebygning</i> Samme byggesmåde som Litra b for forsikret for 1470 Kr. forbruges til 49 m ² af 45 Kr. | <i>8,20</i> | <i>6,00</i> | | <i>61. Skovlyng</i> | | | <i>2200</i> |
| <i>f</i> | <i>Staldbygning</i> Kvindingsværk, Mure af 61. Skovlyng Tag af yorn, for forsikret for 1192 Kr. forbruges til 37 m ² af 38 Kr. | <i>11,00</i> | <i>3,40</i> | | <i>61. Skovlyng</i> | | | <i>1400</i> |
| | <i>Bygningerne er ikke forandret siden fornige Vurdering den 25. August 1933. Tidligere forsikringssum 50.000 Kr. forbruges 20.000 - Forsikrings sum 70000 Kr.</i> | | | | | | | <i>70000</i> |
| | | | | | | | | <i>Overføres...</i> |

* Haardt Tag paalagt Straatag skrives Plader paa Straa. Dels haardt Tag og dels Straatag skrives Plader og Straa.
1) Elektrisk Installation m.v. opføres og tillægges Bygningens Sum, 2) Maskiner m.v. opføres efter og føres ud med samlet Sum for hvert Litra.

Vend om!

50.000 9-23 1680-01

| Bygningernes | | | | | | Specifikation af medforsikret 1) Elektrisk Installation, Støbegods og lign. 2) Maskiner, Motorer, Butiksinventar og lign. | Sum for hver Bygning og hver Genstand Kr. | Sum for hvert Litra Kr. |
|--------------|--|--------------|-------------|----------|-----|---|--|----------------------------|
| Litra | Anvendelse, Etagehøjde, Indretning, Udstyrelse m. v. og Areal samt Pris pr. m ² . | Længde de | Dybde de | Ydermure | Tag | | | |
| | | | | | | Overført... | | |

Ejendommens samlede Forsikringssum bliver Kr. 700000

I. a. Drivkraftens Art? *

b. Drivkraftens Størrelse? HK *

* Er Drivkraft installeret i flere Bygninger, maa Opgivelse ske for hvert Litra.

II. Specifikation af alle TræbearbejdningsMaskiner med Angivelse af Litra, hvori de findes. Antal Høvlbænke maa ligeledes opgives.

| Spaangivende Maskiner | | Save og ikke spaang. Maskiner | |
|----------------------------------|---------------|----------------------------------|---------------|
| | Antal i Litra | | Antal i Litra |
| a. Fræsemaskiner | | a. Baandsave | |
| b. Høvlmaskiner | | b. Rundsave | |
| c. Kehlemaskiner | | c. Boremaskiner | |
| d. Komb. Maskiner | | d. Stemmekmaskiner | |
| e. Afrette eller Oprettemaskiner | | e. Høvlbænke | |
| f. Andre lign. Maskiner | | f. Andre Save og lign. Maskiner | |
| g. | | g. | |
| h. | | h. | |
| i. | | i. | |
| Spaangivende Maskiner ialt: | | Save og ikke spaang. Mask. ialt: | |

1. Hvilke Haandværk eller Næringsbrug drives i Ejendommen? Landbrug

2. Afstand til nærmeste Nabobygning^o. Afstande indtil 30 Meter opgives med nøjagtigt Maal.
a. med haardt Tag? 200 Meter, maalt fra Litra.....
b. med Straatag? 200 Meter, » » ».....
* Ved Ejendom med baade haardtækte og straatækte Bygninger skal Afstanden maales fra straatækt Litra.

3. Er Skorstene, Bagerovne og Ildsteder lovlige? Ja

4. Er der Lynafleder efter Netsystemet paa alle straatækte Bygninger? Ja

5. Kan der ydes Nedsættelse for brandsikret Etageadskillelse i Staldbygning? 0%
Besvares med Angivelse af % - jfr. Tarifens Regler.

6. Benyttes der Dampmaskine, Forbrændingsmotor eller anden mekanisk Kraft? Ja
I bekræftende Fald maa Rubr. Ia-b og II besvares nøjagtigt. (Motorskema maa udfyldes, hvis Skema ikke tidligere er indsendt)

7. Har Ejendommen hidtil været forsikret her? Ja
(Police Nr. maa anføres paa Forsiden. Udmeldelsesbegøring m. m. maa vedlægges ved Overførelse fra andet Selskab.) Police 40

GRUNDRIDS. Farver: Haardt Tag = Rødt. Straatag = Blaat eller Sort. Bræddevægge med haardt Tag = Gult.

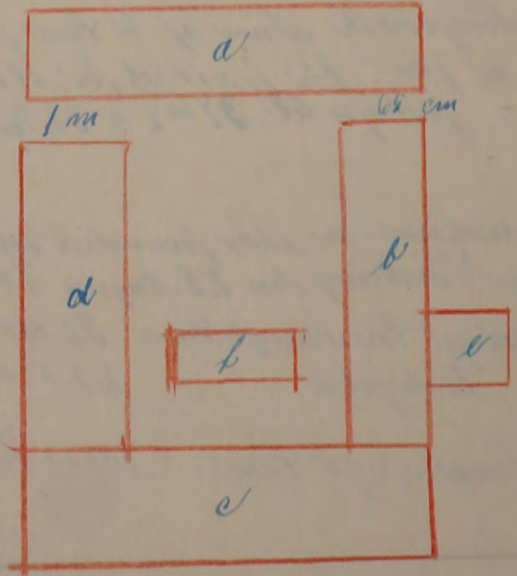

Denne Forretning har vi foretaget som redelige og samvittighedsfulde Mænd, og erklærer vi, at Forsikringssummen er ansat til Bygningernes virkelige Værdi.

V. Sjaller Vurderingsmænd. J. Maas Rekvirent.

| Gebyr: | Fra Foreningen | | Af Ejeren | |
|----------------------------|----------------|-----|-----------|-----|
| | Kr. | Øre | Kr. | Øre |
| Til Vurderingsmændene..... | 8 | 00 | | |
| » Branddirektøren..... | 1 | 00 | | |
| For Beskrivelsen..... | 2 | 00 | | |
| » Ny Forsikring..... | | | | |
| Ialt.... | 11 | 00 | | |

Foranstaaende Vurdering har jeg gennemset og intet fundet at bemærke.

Martin Blom
Branddirektor.

Maal mellem Bygningerne maa anføres i Meter. Brandmure maa angives. Uforsikrede Bygninger maa anføres.

1-30
 Torsikre
 Ø. B.
 Ank. 4 SEP.
 Besv.

1.80

B Amt n. Distr.

TARIFERINGS - MEDDELELSE.

Police Nr. 40. Matr. Nr. 130. 9. Lgd. Bredsgaard Alster Sogn

Ejer: Gdgn. Julius Kaas.

DC-9 APR 1938 ED

Tekst:
 Litra b, d, e og f takket med jernplade.
 Alle Ejendommen hvd.
 14.4.1938 Brandt 5438

Ny Tarifiering. Genforsikr. 18.400 Kr.

| | | |
|----------|------|-------|
| 1- 16480 | 3 | 4.95 |
| 2- 33520 | 10 | 33.60 |
| 50.000 | | 38.55 |
| | 148 | 4.84 |
| | 3.36 | 33.71 |

| | |
|-------------------|-------|
| Løbe Nr. | T.pr. |
| Dato 9. APR. 1938 | St. |
| Tilb. B. | Ialt: |

Tarifieret 4/38

Bornholms Branddirektorat
 for
 Østifternes Brandforsikring
 Telefon Aakirkeby 210

Aakirkeby, d. 5. April 1938.

7. APR. 1938

Østifternes Brandforsikring
 Følkehavn.

Det meddeles hermed, at der paa Pol. Nr. 40, Alster Sogn, tilhørende Gdgn. Julius C. Kaas, nu er taget af jernplader paa hvide b, d, e og f, saaledes at der nu er haardt tag paa alle Bygningerne.
 Polisen er først kommen om i Gårde nu, men Anmeldelsen om Tag-Forandringen fandt Sted i Støvnings af Mark Maand, hvorfor det uendeligt ledes forbage Vedrørelse i Konklusionen fra 1. April.

Arbejdsg.
 f. Alster
 G. Henningsen

med-
 dtegning
 Sogn
 lsum
 hvert
 tra
 kr.

1000
 omI

EH.

Tidligere Police stemplet med 1 Kr. 40 Øre.

429/33 7410/24

Bornholm Amts - Distr.

Police Nr. 40.



Østifternes Brandforsikring

— Oprettet i Henhold til Lov af 12. April 1889. —

forsikrer herved overensstemmende med den af Justitsministeriet stadfæstede Vedtægt følgende paa Matr. Nr. 13-a af Olsker..... By.....og.....Sogn, beliggende, Hr. Gaardejer **JULIUS P. KAAS** tilhørende Genstande, nemlig:

| | | |
|------------------------------|--------------------------------|----------------------------|
| a. Stuehus | Bdv. Gdm. & Tegl | 16,480 Kr. |
| b. Lade, Lo Materialhus | do. & Straa <i>Jern</i> | 5,100 - |
| c. Stald | Beton & Jern | 19,000 - |
| d. Lade, Lo og Port | Gdm. & Straa <i>Jern</i> | 6,755 - |
| e. Lade,,,,, | do. & do. <i>Jern</i> | 1,470 - |
| f. Svinehus | do. & Pap. <i>Jern</i> | 1,195 - |
| | | <u>Ialt.... 50,000 Kr.</u> |

Forsikringen, der er tegnet i Henhold til den til enhver Tid gældende Vedtægt, begynde den 25' f. M...og vedbliver at løbe, indtil den forandres ved Omvurdering eller ophæves.

Denne Forsikring omfatter ethvert direkte Tab, som tilføjes de forsikrede Genstande ved: a) Ildebrand, Slukning, Nedrivning eller anden Foranstaltning, som træffes for at hindre, standse eller slukke udbrudt Brand, eller foretages i Redningsøjemed; b) Lynild, selv om den ikke tænder, Eksplosion af Gas fra privat eller offentlig Gasværk samt Eksplosion af Dampkedler, dog med Undtagelse af selve Dampkedlen. Skade ved Eksplosion af anden Art end nævnt under Litra b. erstattes kun, naar særlig Forsikring derimod er tegnet.

Direktionen for ØSTIFTERNES BRANDFORSIKRING, København, den 5' September 1923.

10144

1 a. 8. 22. 5000.

Julius P. Kaas

[Signature]
Branddirektør.

1-30
O.B.
Ank. 4. SEP. 1923
Besv.

Tidligere 40

R 18.400.

Hver Vurdering forsynes med Grundrids; Fundamenter, Støbegods, elektrisk Installation og andre Genstande, der medforsikres, anføres under den Bygning, hvori de findes.

Police Nr. 40

Rambølshavn

Amts

Distrikt.

Tarifret.

Aar 1923 den 25 August har undertegnede Vurderingsmænd foretaget nedenstaaende Beskrivelse og Vurdering til Indtegning

i Østifternes Brandforsikring af Bygningerne paa Matr. Nr. 13 a af By Oure Sogn

tilhørende 3 Gaardene Julius P. P. (Stilling); tidligere Ejer var (Fulde Navn).

| Litra | Indretning og Anvendelse; Loft, Gulv, Udstyrelse m. v. | Bygningernes | | | | Ydermure er af: | Tag er af: | Specifikation af Fundamenter, Støbegods, elektrisk Installation o. a. Genstande, der medforsikres, under hvert Litra | Værdi for hver Bygning og hver Genstand Kr. | Totalsum for hvert Litra Kr. |
|-------|---|--------------|--------|-------|-------|-----------------|------------|--|---|------------------------------|
| | | Fagantal | Længde | Dybde | Højde | | | | | |
| a | Indrettel. til Boldele med 12 Værelser, Køkken, Badstue og Klosetter i alle Værelser og Trædækket og Trædækket, og godt udstyret med Møbler og Papirer. Der findes 3 Dørenne af Br. | | | | | | | | | |
| | 218 m. 2 a 76 Kr. | 19 | 26.5 | 6.1 | 3.6 | | Br. | | 16480 | |
| b | Badbygning Indrettel. til Bad, Toilet og Vaskerisprok samt Møbler m.v. | | | | | | | | | |
| | 17 m. 2 a 30 Kr. | 17 | 29.5 | 5.7 | 2.8 | | Br. | | 6100 | |
| c | Badbygning Indrettel. til Badstue, Hølskald og Træ. 7 Træskalden er Opført i Klinker af Beton. Hølskalden er Opført af Beton. Der findes Trædækket. | | | | | | | | | |
| | 343 m. 2 a 55 Kr. | 19 | 37.3 | 9.3 | 3.0 | | Beton | | 19000 | |
| d | Badbygning Indrettel. til Bad, To. og Træ, Vaskerisprok, Karkamfer og Vaskeris. Der findes Trædækket over 12 Træ. | | | | | | | | | |
| | 193 m. 2 a 35 Kr. | 17 | 26.5 | 7.3 | 3.0 | | Br. | | 6755 | |
| e | Badbygning Indrettel. til Badstue | | | | | | | | | |
| | 79 m. 2 a 30 Kr. | 4 | 8.2 | 6.2 | 2.8 | | Br. | | 1470 | |
| f | Badbygning Indrettel. til Toiletstue med Beton Gulv og Klinker. 37 m. 2 a 35 Kr. | | | | | | | | | |
| | 6 11 37.0 2.5 | 6 | 11 | 37.0 | 2.5 | | Br. | | 1195 | |
| | 16 - 16.480 - 3 = 4.95 | | | | | | | | | |
| | 2 - 1.195 - 10 = 1.20 | | | | | | | | | |
| | 51 - 32.325 - 23 = 74.52 | | | | | | | | | |
| | 50.000 7-23 1180-67 ✓ | | | | | | | | | |

Overføres . . . 50000

Vend om!

| Bygningernes | | | | | | | | Specifikation af Fundamenter, Støbegods, elektrisk Installation o. a. Genstande, der medforsikres, under hvert Litra | Værdi for hver Bygning og hver Genstand Kr. | Totalsum for hvert Litra Kr. |
|---|--|-----------|--------|-------|-------|-----------------|------------|--|---|------------------------------|
| Litra | Indretning og Anvendelse; Loft, Gulv, Udstyrelse m. v. | Fagantial | Længde | Dybde | Højde | Ydermure er af: | Tag er af: | | | |
| | | | Meter | Meter | Meter | | | | | |
| | | | | | | | | Overført . . | | 50000 |
| | | | | | | | | | | |
| | | | | | | | | | | |
| | | | | | | | | | | |
| Ejendommens samlede Forsikringssum bliver Kr. | | | | | | | | | 50000 | |

- Hvilke Haandværk eller Næringsbrug drives i Ejendommen? *B. indlægning*
 - Er Skorstene, Bagerovne og Ildsteder lovlige? *ja*
 - a. Findes der Dampmaskine, Eksplosionsmotor eller anden mekanisk Kraft? (Er der Eksplosionsmotor, udfyldes et Oplysningsskema.)
nej
 - b. I Træbearbejdningsvirksomheder maa Antallet af Høvlebænke og Specifikation af Maskinerne opgives.
nej
 - a. Hvor stor Afstand er der til nærmeste Nabobygning med haardt Tag?
1104 200 Meter, maalt fra Litra
 - b. " " " " " " " " " Straatag?
200 " " " " " " " "
- Anm.: Af Hensyn til rigtig Beregning af Kontingentet er det absolut nødvendigt, at begge Afstandsspørgsmaalene besvares. Afstande indtil 200 m. maa opgives med nøjagtigt Maal. Afstande derover skrives blot over 200 m.

5. Har denne Ejendom før været forsikret her og under hvilket Police Nr.?
ja Nr. 20

Denne Forretning har vi foretaget som redelige og samvittighedsfulde Mænd.

Bemærk:
 I Henhold til Vedtægtens § 16 træder enhver lovlig holdt Vurdering i Kraft ved Vurderingsforretningens Underskrift, naar Forsikringssummen ikke overstiger 40.000 Kr., medens Risikoen for Forsikringer med højere Forsikringssum først begynder at løbe fra Policens Udstedelsesdag.

H. A. Mogensen Vurderingsmænd. *A. Jensen* *fit. P. Maas* Rekvirent.

Gebyr:
 Til Vurderingsmændene 10 Kr. 00.
 " Branddirektøren 1 " 50.
 11 Kr. 50.

Til foranstaaende Vurdering har jeg intet at bemærke.

Grundrids med Afstand mellem Bygningerne og Oplysning om Brandmure. Uforsikrede Bygninger maa ogsaa anføres.

Grundridsfarver:
 V Straatag - Blaåt el. sort.
 Ø Bræddevægge
 S og haardt Tag - Gult.

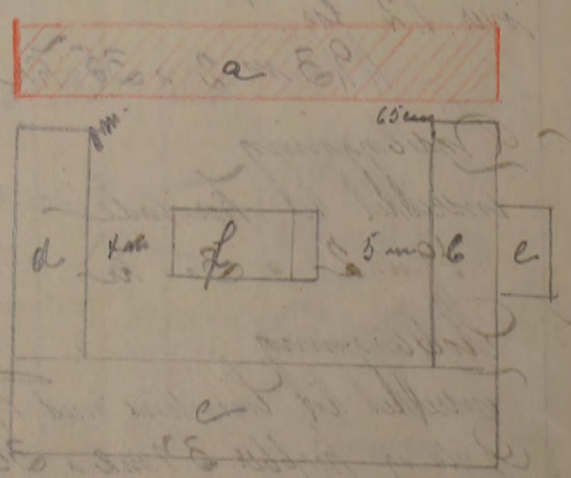

Alle til en Ejendom hørende Bygninger optages baade i Beskrivelse og Grundrids, selv om ikke alle Litra omvurderes.

M. Jensen
 Branddirektor.

1-40

Hver Vurdering forsynes med Grundrids; og Fundamenter, Støbegods, elektrisk Installation og andre Genstande, der medforsikres, anføres under den Bygning, hvori de findes.

1-40
D.S.
Apt. 29. 174. 172
Resv.

Police Nr. 40 Amts Distrikt. Pariseret.

Aar 1922 den 21 januar har undertegnede Vurderingsmænd foretaget nedenstaaende Beskrivelse og Vurdering til Indtegning

i Østifternes Brandforsikring af Bygningerne paa Matr. Nr. 13 a af 9 Solvinggaard By Olstykke Sogn

tilhørende U. Gaardier Julius Haas ; tidligere Ejer var
(Stilling). (Fulde Navn).

| Litra | Bygningernes Indretning og Anvendelse; Loft, Gulv, Udstyrelse m. v. | Fagantal | Længde | Dybde | Højde | Yder- murene er af: | Taget er af: | Hvis Fundamenter, Kakkelovne, Komfurer eller andre Genstande er medforsikret, anføres dette samt Betegnelsen for hver enkelt Del un- der hvert Litra for sig | Værdi til For- sikring af hver Bygning og medforsikret Fundament, Stø- begods, fast In- ventar o. s. v. | Totalsum for hvert Litra |
|----------|---|----------|-----------|---------------|-------|---------------------------|------------------|--|---|--------------------------------|
| | | | | | | | | Kr. | Kr. | |
| <u>a</u> | <u>Stuehus.</u> Indrettet til Bolibolse med 12 Værelser, Førstue, Kjøkken og Brygger. I alle Værelser er Brødder- loft og Brøddergulv samt gode udstyret med Malning og Tapet. Der findes 3 St 25 Centur Skroten af 6 Stue Bygningen er godt vedligeholdt. 218 m ² 2 a 65 Kr | 19 | 35,80 | 6,10 | 3 | Bdv | Tegl | | | 14000 |
| <u>b</u> | <u>Kornlade og Kørstald</u> inforandret | 14 | 29,5 | 3,75 | 3 | Bdv | Sten | | | 4760 |
| <u>c</u> | <u>Ko- & Veststald</u> inforandret | 19 | 37,30 | 9,30 | 3,30 | Gdm | Jernbl. & Pap | | | 13880 |
| <u>d</u> | <u>Lade, Vognpost Vænskens</u> inforandret: | 14 | 26,5 | 7,30 | 3 | Bdv | Sten | | | 5700 |
| <u>e</u> | <u>Kornlade</u> inforandret. | 4 | 8,20 | 6 | 2,80 | Bdv | Sten | | | 1250 |
| <u>f</u> | <u>Vænskens</u> ansat til: | 6 | 11 | 3,40 | 2,5 | Bdv | Pap | | | 410 |
| | | | <u>16</u> | <u>14410</u> | | <u>3</u> | | <u>4.35</u> | | |
| | | | <u>51</u> | <u>25.570</u> | | <u>19</u> | | <u>48-64</u> | | |
| | | | | <u>40.000</u> | | | | <u>52-99</u> | | |
| | | | | | | | | Overføres . . | | 40.000 |

Vend om!

| Litra | Bygningernes | | | | Ydermurene er af: | Taget er af: | Hvis Fundamenter, Kækelovne, Komfurer eller andre Genstande er medforsikret, anføres dette samt Betegnelsen for hver enkelt Del under hvert Litra for sig | Værdi til Forsikring af hver Bygning og medforsikret Fundament, Støbegods, fast Inventar o. s. v. | Totalsum for hvert Litra |
|-------|--|----------|--------|-------|-------------------|--------------|---|---|--------------------------|
| | Indretning og Anvendelse; Loft, Gulv, Udstyrelse m. v. | Fagantal | Længde | Dybde | | | | | |
| | | | Meter | Meter | Meter | | | Kr. | Kr. |
| | | | | | | | Overført . . | | 40.000 |
| | | | | | | | | Ejendommens samlede Forsikringssum bliver | 40.000 Kr. |

1. Hvilke Haandværk eller Næringsbrug drives i Ejendommen? *Landbrug*

2. Er Skorstene, Bagerovne og Ildsteder lovlige? *Ja*

3 a. Findes der **Dampmaskine, Eksplosionsmotor** eller anden **mekanisk** Kraft?
(Er der Eksplosionsmotor, udfyldes et Oplysningsskema.) *Nei*

b. I **Træbearbejdning**svirksomheder maa Antallet af Høvlebænke eller Specification af Maskinerne opgives.

4 a. Hvor stor Afstand er der til nærmeste Nabobygning med **haardt Tag**? *Over 100* Meter, maalt fra Litra *a*

b. " " " " " " " " **Straatag**? *200* " " " " " "

Anm.: Af Hensyn til rigtig Beregning af Kontingentet er det absolut nødvendigt, at begge Afstandsspørgsmaalene besvares. Afstande indtil 200 m maa opgives med nøjagtigt Maal. Afstande derover skrives blot „over 200 m“.

5. Har denne Ejendom før været forsikret her og under hvilket Police Nr.? *Ja Nr. 40*

Denne Forretning har vi foretaget som redelige og samvittighedsfulde Mænd.

Bemærk:
I Henhold til Vedtægtens § 16 træder enhver lovlig holdt Vurdering i Kraft ved Vurderingsforretningens Underskrift, naar Forsikringssummen ikke overstiger 40.000 Kr., medens Risiko for Forsikringer med højere Forsikringssum først begynder at løbe fra Policens Udstedelsesdag.

J. A. Magensen *A. Jensen* *P. P. Maas*
Vurderingsmænd. Rekvisitent.

Gebyr:
Til Vurderingsmændene 7 Kr. 00 Ø.
„ Branddirektøren 1 „ 00 „
8 Kr. 00 Ø.

Til foranstaaende Vurdering har jeg intet at bemærke.

Branddirektør.

Grundris med Afstand mellem Bygningerne og Oplysning om Brandmure. **Uforsikrede** Bygninger maa ogsaa anføres

Alle til en Ejendom hørende Bygninger optages baade i Beskrivelse og Grundrids, selv om ikke alle Litra omvurderes.

Hver Vurdering forsynes med Grundrids, og Fundamenter, Støbegods, elektrisk Installation og andre Genstande, der medforsikres, anføres under den Bygning, hvori de findes.

1-40
Ø. B.
Ank 21 MAI-1918
Besy:

Pol. Nr. 40 Amt Distrikt.

Tariferet.

Aar 1918 den 15 Mai har undertegnede Vurderingsmænd foretaget nedenstaaende Beskrivelse og Vurdering til Indtegning i „Ostifternes Brandforsikring“ af Bygningerne paa Matr. Nr. 13^a af 9 Løvsinggaard By Olsker Sogn Børnehøllens Amt, tilhørende Enkefru Christino Kaas; tidligere Ejer var J. P. Clausen Kaas

| Litra | Bygningernes Indretning og Anvendelse; Loft, Gulv, Udstyrelse m. v. | Fagantal | Længde | Dybde | Højde | Ydermurene er af: | Taget er af: | Hvis Fundamenter, Kakkelovne, Komfurer eller andre Genstande er medforsikret, anføres dette samt Betegnelsen for hver enkelt Del under hvert Litra for sig | Værdi til Forsikring af hver Bygning og medforsikret Fundament, Støbegods, fast Inventar o. s. v. | 827 | |
|-------|---|-------------|-------------|-------------|--------|-------------------|--------------------|--|---|--------------------------|--|
| | | | | | | | | | | Totalsum for hvert Litra | |
| | | | | | | | | | | 165 | |
| | | Meter (Al.) | Meter (Al.) | Meter (Al.) | | | | | Kr. | Kr. | |
| a | <p>Bebodsbbygning. Indrettet til Beboelse med 14 Værelser, Forstue, Kjøkken og Brygger. I alle Værelser er Brøddeloft og Brøddegulv. I Kjøkken og Brygger Gulv af brændte Sten. Parvise Værelser er godt indskåret med Maling og Tapet. Der findes 3 Stue 25 Caster Skorstone af brændte Sten. Bygningen er godt vedligeholdt.</p> <p>418 m² a 35 Kr</p> | 2 | 1300 | 10 | 1-30 | | | | | | |
| | | 5 | 37 700 | 26 | -98-12 | | | | 99-32 | 198-64 | |
| | | | 39,000 | | | | | | | | |
| | | | 17827 | | | | | | | | |
| | | 19 | 35,80 | 6,10 | 3,10 | bet Sten Sten | | | 12000 | 12 110 | |
| b | <p>Ladebygning. Indrettet til Lade Foderlo, Tridkjørselspark og Materialhus 170 m² a 28 Kr</p> | 14 | 29,5 | 5,75 | 2,80 | bet Sten Sten | | | | 4760 | |
| c | <p>Staldbygning. Indrettet til Hestald Veste-stald og Lade. I begge Stalde findes Brøddeloft, i Hestalden Bekkergulv og Kjøkken, i Vestestalden Brøddegulv og gode Staldindretninger.</p> <p>347 m² a 40 Kr</p> | 19 | 37,30 | 9,30 | 3,40 | Beton | Pap og gips Stader | | 13880 | | |
| d | <p>Ladebygning. Indrettet til Lade, Lo, Post, Vognpost, Haslkammer, Rullestær og Værstær. Der findes Brøddeloft over 11 Fag.</p> <p>193 m² a 30 Kr</p> | 14 | 26,5 | 7,30 | 3 | bet Sten Sten | | | | 5700 | |
| | | | | | | | | | Overføres.. | 36340 | |

| Litra | Bygningernes | | | | Ydermurene er af: | Taget er af: | Hvis Fundamenter, Kækelovne, Komfurer eller andre Genstande er medforsikret, anføres dette samt Betegnelsen for hver enkelt Del under hvert Litra for sig | Værdi til Forsikring af hver Bygning og medforsikret Fundament, Støbegods, fast Inventar o. s. v. | Totalsum for hvert Litra | |
|---|---|----------|--------|-------|-------------------|--------------|---|---|--------------------------|-------|
| | Indretning og Anvendelse; Loft, Gulv, Udstyrelse m. v. | Fagantal | Længde | Dybde | | | | | | Højde |
| c | Ladsbygning. Indrettet til Kornlade uden Inventar. 49 m ² a 23 m | 4 | 8,20 | 6 | 2,80 | Sten | Sten | Overført... | Kr. 36340 | Kr. |
| f | Staldbygning. Indrettet til <u>svine</u> med Betænkning og Højde etc. 37 m ² a 33 m | 6 | 11 | 3,40 | 2,5 | Sten | Pap | | 1200 100 | 1300 |
| g | Holdernedgang | | | | | | | | 110 | |
| h | Breddetag over en Ail. beholder | | | | | | | | 100 | |
| Ejendommens samlede Forsikringssum bliver | | | | | | | | 39000 | | |

- Hvilket Haandværk eller Næringsbrug drives i Ejendommen?
Landsby
- Med Hensyn til Skorstene, Bagerovne og Ildsteder bemærkes, om de er lovlige?
Ja
- Findes der **Dampmaskine, Explosionsmotor** eller anden **mekanisk Kraft**?
(Er der Explosionsmotor udfyldes et Oplysningsskema)
Nej
Er Loftet i Kedelrummet af Mur eller Jern?
Hvor stor er Afstanden fra Kedelens Overkant til Loftet?
- Hvor mange Meter (Al.) er der til nærmeste Nabosted med **brandfrit Tag**?
" " " " " " " " **Straatag**?
Hvad benyttes **nærmeste** Nabosted til?
Er det forsikret her, og hvad er Ejerens Navn?
Nærmeste Nabosteds Pol. Nr., forsaavidt det er forsikret her?
- Har denne Ejendom før været forsikret her og under hvilket Pol.-Nr.?
Ja Polise Nr. 40

V. A. Magnusen Vurderingsmænd. *A. Jensen* Vurderingsmænd. *Christian Haas* Rekvirent.

Gebyr:
Til Vurderingsmændene 10 Kr. 00 Ø.
" Branddirektøren 1 " 00 "
11 Kr. 00 Ø.

Grundrids med Afstand mellem Bygningerne og Oplysning om Brandmure. **Uforsikrede** Bygninger maa ogsaa anføres. N

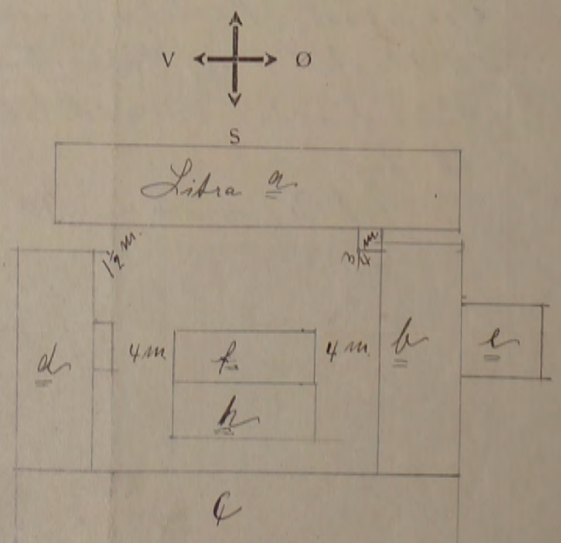

Alle til en Ejendom hørende Bygninger optages baade i Beskrivelse og Grundrids selv om ikke alle Litra omvurdes.
Holdernedgangen er ved Skorstensstue hvor der skal 3/4 meter

Bornholms Branddirektorat
for
Østifternes Brandforsikring
Telefon Aakirkeby 210

Aakirkeby, d. 5. April 1938.

Ø -7. APR. 1938

Østifternes Brandforsikring
Holehavn.

Det meddeles hermed, at der paa Pol. Nr. 40,
Østerv. Løgn, tilhørende Grd. Julius C. Paas, nu er
Tag af Jernplader paa tagene b, d, e og f, saaledes at
der nu er haardt Tag paa alle Bygningerne.
Polsten er først kommet mig i Hænde nu,
men Anmeldelsen om Tag-Forandringen fandt Sted
i Tidningerne af Maaned, hvorfor det umiddelbart
ledes forbage Vedtællelse i Forsikringen fra 1. April.

Orboedigt
f. ~~Østifternes~~
G. Henningsen.

Police-Nr. 40

Baanbetjent. Amts _____ Distrikt _____

Nr. i L. B. 51

Ejer ~~Gaardens Jense Peter Clausen Haas Enkefru Christina Haas.~~
Cydejs Julius Haas.

Olsker 40

Matr.-Nr. 13^a del 9' Selvejrgaard By: Olsker Sogn _____

fra 1 April 1907. Vurd. 15/5 18. 25/8 20

'Bridselsgaard.' L. 3194 R. 18.400 15.500 4000 10.000

| Bygningerne. | Mure. | Tag. | Fag. | Værdi. |
|--------------------------------|-------|------|------|------------------------------|
| | | | | Kr. |
| a: Sluehus i N. | Bdv | Tegl | 19 | 9300 12110 14.470 16.480 |
| b: Lade + Port i O. | Bdv | Tegl | 14 | 2258 4760 5.100 |
| c: Staldlade i S. | Bdv | Tegl | 10 | 9000 13.880 19.000 |
| d: Lade + H. Toppost | Bdv | Tegl | 13 | Jernplade 2500 5700 6.755 |
| e: Hønschis i S. d. | D. | Tegl | 2 | Jernplade 40 1250 1.470 |
| f: Hønschis i S. d. | D. | Tegl | 10 | Jernplade 504 1300 410 1.195 |
| g: Løstb. Køl i Gd. | D. | Tegl | 1 | 600 |
| h: Køl i Gd. | D. | Tegl | | 50 |
| i: Køl i Gd. | Holp. | Tegl | | 218 |

Uden for Bygn. _____

Inventar: _____

21500 39000 40.000 50.000

Afstand til Nabo _____

Haflytter.
100 m haand
200 m skov

P. u. _____

Østifternes Brandforsikring

35 R. 38.500 Kr.

Denne begæring kan kun benyttes, hvis ejendommen er vurderet i de sidste 10 år, og der ikke efter vurderingen er foretaget om- eller tilbygning.

Police-nr. 44
Matr.-nr. 20 a af 4-50
Ejer Trin Stilling Daymar Jensen

Bornholms amts 1 distrikt.
Oleker 5 sogn.
Vejnavn og nr. Not i Bogh
(eller ejendommens navn) Oleker 5

| | | | |
|--------------|----------------|---------|---------------|
| Sum | <u>110.000</u> | Lb.-nr. | <u>9279</u> |
| Pr. 1-2 | <u>165 80</u> | T.pr. | <u>81 80</u> |
| T.gr. | <u>4</u> | N. | <u>124 40</u> |
| | | Stp. | <u>2</u> |
| | | 1alt | <u>84 60</u> |
| 10. 10. 1919 | | | |

Tariferet-4/50

28 SEP. 1949

BEGÆRING OM PRISSTIGNINGS-FORHØJELSE

Undertegnede ejer af nævnte ejendom begærer herved forsikringssummen forhøjet som anført. — Forhøjelsen skyldes alene byggeudgifternes stigning siden den sidst foretagne vedtægtsmæssige vurdering eller prisstigningsbegæring.

Forhøjelsen må mindst være 10%. Den samlede sum for større forsikringer ansættes til hele tusinde kroner. Summerne for de enkelte litra eller genstande afrundes til hele hundrede kroner.

Såvel jeg selv som brandforsikringen er berettiget til senere at kræve forsikringssummen ændret ved vurdering efter vedtægtens almindelige bestemmelser.

Polisen vedlægges.

Oleker den 20 Sept. 1949

Daymar Jensen
Underskrift.

I tilfælde af skade erstattes kun den virkelige værdi i brandens øjeblik.

*) Disse rubrikker udfyldes efter policen. — Ny sum må anføres for hvert litra. Alle særskilt beliggende bygninger, maskiner og andet inventar skal være anført i policen for at være forsikret. Derimod er vand-, gas- og elektriske installationer, støbegods, centralvarmeanlæg og sædvanligt bygningsinventar medforsikret uden særlig specifikation på policen, medmindre genstandene er forsikret som løsere.

| Bygningernes* | | | | | |
|--|--|---------------------------|-------------|----------------|---------------|
| Litra | Benyttelse | Ydermure | Tag | Gl. sum | Ny sum |
| | | | | Kr. | Kr. |
| a | <u>Lüchüs</u> heri elektr. Lysinstall. 1000 W. | <u>Adm</u> <u>Linn</u> | <u>Tegl</u> | <u>26.000</u> | <u>37.700</u> |
| b | <u>Lade</u> heri elektr. Lysinstall. 500 W. og Malmvarmeanlæg/500 W. | <u>do</u> | <u>Pap</u> | <u>14.600</u> | <u>21.700</u> |
| c | <u>Lade og Lade</u> heri elektr. Lysinstall. 400 W. | <u>do</u> | <u>Jern</u> | <u>22.000</u> | <u>31.900</u> |
| d | <u>Lade</u> heri elektr. Lysinstall. 100 W. | <u>do</u> | <u>Pap</u> | <u>10.000</u> | <u>14.500</u> |
| e | <u>Lade</u> | <u>Adm</u> | <u>Jern</u> | <u>3.400</u> | <u>4.800</u> |
| Efter vurdering af <u>24 Juli 1942</u> var tidligere sum: | | | | <u>76.000</u> | |
| Ejendommens samlede forsikringssum bliver: | | | | <u>110.000</u> | |

Nedenstående spørgsmål og grundrids besvares og udfyldes af vurderingsmanden

Specifikation af alle træbearbejdningsmaskiner med angivelse af litra, hvori de findes. Antal høvlebænke må ligeledes opgives.

| Spångivende maskiner | Save og ikke spångivende maskiner | |
|-----------------------------------|---|---------|
| | Antal | i litra |
| a. Fræsemaskiner | | |
| b. Høvlemaskiner | | |
| c. Kehlemaskiner | | |
| d. Kombinerede maskiner | | |
| e. Afrette- eller oprettemaskiner | | |
| f. Andre lignende maskiner | | |
| g. | | |
| h. | | |
| i. | | |
| Spångivende maskiner ialt: | | |
| | Save, høvlebænke og ikke spångivende maskiner ialt: | |

| | |
|---|--|
| 1. Hvilke håndværk eller næringsbrug drives i ejendommen? | <u>Landbrug</u> |
| 2. Afstand til nærmeste nabobygning*. Afstande indtil 30 meter opgives med nøjagtigt mål. | |
| a. med hårdt tag? | <u>200</u> meter, målt fra litra..... |
| b. med stråtag? | <u>200</u> meter, » » »..... |
| * Ved ejendom med både hårdttækte og stråttækte bygninger skal afstanden måles fra stråttækt litra. | |
| 3. Er skorsten, bagerovne og ildsteder lovlige? | <u>Ja</u> |
| 4. Er der lynafleder efter netsystemet på alle stråttækte bygninger? | <u>Ja</u> |
| 5. Kan der ydes nedsættelse for brandsikret etageadskillelse i staldbygninger? | <u>0</u> % af litra..... Besvares med angivelse af %-fr. tarifens regler. |
| 6. Benyttes der dampmaskine, forbrændingsmotor eller anden mekanisk kraft? | Art..... Størrelse..... HK* |
| * Er drivkraft installeret i flere bygninger, må opgivelse ske for hvert litra. | |

GRUNDRIDS. Farver: Hårdt tag = rødt. Stråtag = blåt eller sort. Bræddevægge med hårdt tag = gult.

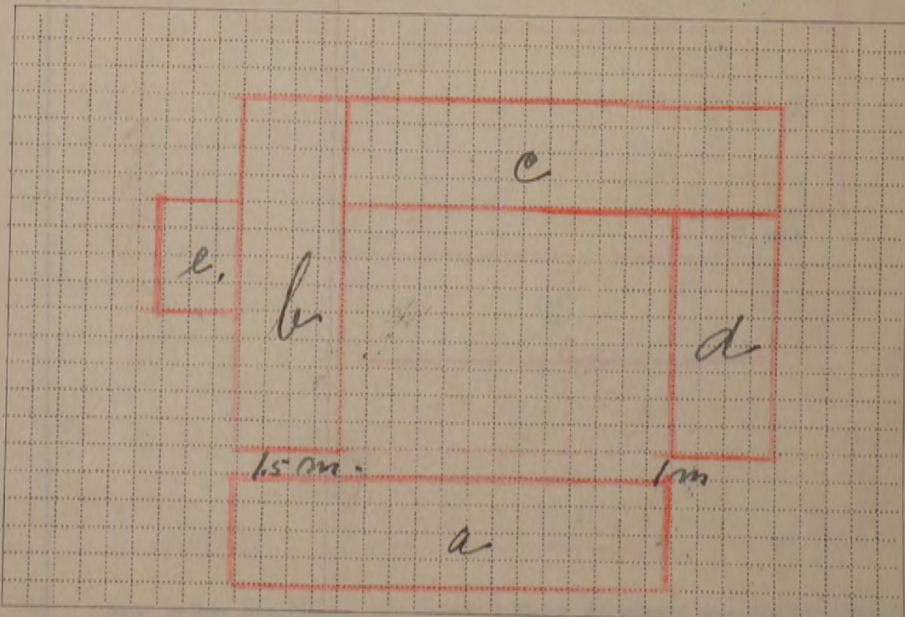

Tariferingssspørgsmålene og grundridset er besvaret og udfyldt af undertegnede efter oplysningerne i den sidste vurdering af ejendommen.

Forhøjelsen er indført i vurderingsprotokollen.

Oleker den 20 Sept 1949
Hjaller
Vurderingsmand.

Prisstigningsforhøjelsen er indført i branddirektoratets protokol/kartotek.

Roum den 22-9- 1949
Branddirektor
Branddirektor.

Mål mellem bygningerne må anføres i meter. Uforsikrede bygninger må anføres. Brandmure må angives ved ==.

Østifternes

Denne Begæring

Police Nr. 44

Matr. Nr. 20a

Ejer: Gunnar Møller

Till.-pr. 30. september 1956

| | | | |
|-----|--------|------|------------|
| Amt | Distr. | Sogn | Police nr. |
| 6 | 1 | 5 | 44 |

Ved girering bedes anført: løbe-nr. 2012

Pr. 58 kr. - ø. V. 4 kr. - ø. Stp. 1 kr. 60 ø. Pol. - kr. - ø. 63 kr. 60 øre

Indbetalt den 195



PGK 1

GIRO INDBETALINGSKORT

Afsenderens navn og adresse

Kan ufrankeret afgives til postbesørgelse

63 kr. 60 øre

postkonto nr. 1331

Østifternes Brandforsikring Vester Voldgade 104, København V.

Nr.

Bet. S. 6030 S Regnings-IK (2-56) Indbetalingsposthusets navn og dato

Postkvittering for indbetalingskort

Til postkonto nr. 1331 Østifternes Brandforsikring, Vester Voldgade 104, København V. er indbetalt af nedennævnte

ADRESSAT

Hr. Fru Dagmar Jensen 20a Østkar Matr.-nr.

63 kr. 60 øre

den 195

Ejendommens samlede Forsikringssum bliver: 76000

Tariferet-10/42

| | | | |
|-------------|-------|--------|-------|
| Sum | 76000 | Lb-Nr. | 6444 |
| T.-pr. | 45-30 | T.-pr. | 17-70 |
| Tils. | B | Stp. | -60 |
| 5 AUG. 1942 | | Ialt | 18-30 |

| ag | Gl. Sum | Ny Sum |
|----|---------|--------|
| | Kr. | Kr. |
| | 11000 | 26000 |
| | 11000 | 14600 |
| | 16000 | 20000 |
| | 8800 | 10000 |
| | 2700 | 3400 |
| | 60000 | 76000 |

Østifternes Brandforsikring

Vester Voldgade 104, København V.

Hoslagt tillader vi os at framsende policen for nedennævnte forsikring. Ved betalingen bedes nærværende indbetalingskort benyttet.

| | | | |
|------------|----|----|--------|
| Police-nr. | 44 | so | Østkar |
|------------|----|----|--------|

Præmie af forhøjelsen fra 1456 til 58 kr. - øre Stempelafgift 1.60 - Gebyr: Vurdering/prisstign. beg. 4 - » : Ejerskifte

Beløbet bedes betalt snarest. Postkvitteringen gælder som gyldig kvittering for beløbets betaling. Bemærk. Er beløbet ikke indbetalt senest 1 måned efter kortets modtagelse, vil opkrævning ske ved postindkassering med tillæg af porto m. m. Det henstilles, at betaling så vidt muligt kun finder sted ved benyttelse af dette indbetalingskort. Indsendes beløbet i check, bedes hele dette kort medsendt. Gireres beløbet, bedes det på indbetalingskortet anførte løbe-nr. m. m. oplyst.

I Tilfælde af Skade i Brandens Øjeblik.

* Disse Rubrikker udfyldes efter Alle særskilt beliggende Policen for at være forsikret. Derimod er Vande, Gas og sædvanligt Bygningsinventar

26-MAI-1956

Østkar den 24-5-56

Da jeg har solgt Gaarden for et par år siden, og da det er den nye Ejer der har faaet Gaarden opsat og skrevet under paa Skemaerne kan jeg ikke forstaa at Polisen kommer til mig igen og i mit navn. den nye Ejer har ikke paa Gaarden. med Hilsen Dagmar Jensen.

den nye Ejers adresse

Gunnar Møller Hansbjerg 10 Sklinge

Tarifering fyldt af under Vurdering af E Forhøjelse

Prisstignin tokol/Kartotek.

Lo

Østifternes Brandforsikring PRISSTIGNINGS-BEGÆRING

Tariferet-10/42

Denne Begæring kan kun benyttes, hvor Ejendommen er vurderet i de sidste 10 Aar, og der ikke efter Vurderingen er foretaget Om- eller Tilbygning.

| | | | |
|------------|-------------|--------|-------|
| Sum | 76.000 | Lb-Nr. | 6444 |
| Kr.-2. Pr. | 75-30 | T.-pr. | 17-70 |
| Tils. | B | Stp. | -60 |
| | 5 AUG. 1942 | Ialt | 18-30 |

Police Nr. 44 Amts Korsbøl Distrikt. R. 36.000
 Matr. Nr. 202 af de Lunde By Nibe Sogn. Vejnavn og Nr. Wol. Bøgh.
 (eller Ejendommens Navn)
 Ejer Guarner Bopæl Nibe Postadresse de Lunde
 Stilling Navn (kun sædvanligt benyttet Fornavn eller Forbogsstav anføres)

BEGÆRING OM PRISSTIGNINGS-FORHØJELSE

Undertegnede Ejer af nævnte Ejendom begærer her ved Forsikringssummen forhøjet som anført. - Forhøjelsen skyldes alene Byggedgifternes Stigning siden den sidst foretagne vedtægtsmæssige Vurdering.

Forhøjelsen maa mindst være 10 %. Den samlede Sum for større Forsikringer ansættes til hele Tusinde Kroner. Summerne for de enkelte Litra eller Genstande afrundes til hele Hundrede Kroner.

Saa vel jeg selv som Brandforsikringen er berettiget til senere at kræve Forsikringssummen ændret ved Vurdering efter Vedtægtens almindelige Bestemmelser.

Polisen vedlægges.

den 24 Juli 1942.

Ejerens Underskrift.

I Tilfælde af Skade erstattes kun den virkelige Værdi i Brandens Øjeblik.

* Disse Rubrikker udfyldes efter Policen af Ejeren. - Ny Sum maa anføres for hvert Litra. Alle særskilt beliggende Bygninger, Maskiner og andet Inventar skal være anført i Policen for at være forsikret. Derimod er Vand-, Gas- og elektriske Installationer, Støbegods, Centralvarmeanlæg og sædvanligt Bygningsinventar medforsikret uden særlig Specifikation paa Policen.

| Litra | Benyttelse | Ydermure | Tag | Bygningernes* 5012 172 | |
|--|---------------|----------|-----|------------------------|--------|
| | | | | Gl. Sum | Ny Sum |
| | | | | Kr. | Kr. |
| a | Køkken | Brick | Tag | 21000 | 26000 |
| b | Staldbygning | Brick | Tag | 11000 | 14600 |
| c | Stald og Lude | Brick | Tag | 16200 | 20000 |
| d | Lude | Brick | Tag | 8800 | 10000 |
| e | Lude | Brick | Tag | 2700 | 3400 |
| Efter Vurdering af <u>13 Maj 1940</u> var tidligere Sum: | | | | 60000 | |
| Ejendommens samlede Forsikringssum bliver: | | | | 76000 | |

Tariferingssspørgsmaalene og Grundridset er besvaret og udfyldt af undertegnede efter Oplysningerne i den nævnte sidste Vurdering af Ejendommen.

Forhøjelsen er indført i Vurderingsprotokollen.

den 24 Juli 1942.

Vurderingsmand.

- Hvilke Haandværk eller Næringsbrug drives i Ejendommen? Lundebryg
- Afstand til nærmeste Nabobygning*. Afstande indtil 30 Meter opgives med nøjagtigt Maal.
 - med haardt Tag? 2,00 Meter, maalt fra Litra.....
 - med Straatag? 2,00 Meter, » » »
 * Ved Ejendom med baade haardtækte og straatækte Bygninger skal Afstanden maales fra straatækt Litra.
- Er Skorstene, Bagerovne og Ildsteder lovlige? Ja
- Er der Lynafleder efter Netsystemet paa alle straatækte Bygninger? Ja
- Kan der ydes Nedsættelse for brandsikret Etageadskillelse i Staldbygning? 0%
 Besvares med Angivelse af % - jfr. Tarifens Regler.
- Benyttes der Dampmaskine, Forbrændingsmotor eller anden mekanisk Kraft? Ja

GRUNDRIDS. Farver: Haardt Tag - Rødt. Straatag - Blaåt eller Sort. Bræddevægge med haardt Tag - Gult.

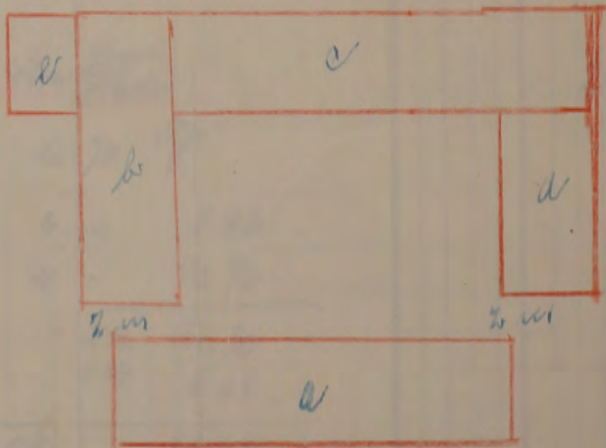

Prisstignings-Forhøjelsen er indført i Branddirektoratets Protokol/Kartotek.

den 27-7-1942.

Branddirektor.

Maal mellem Bygningerne maa anføres i Meter. Brandmure maa angives. Uforsikrede Bygninger maa anføres.

40 *lign. 160*

R. 25.000 Kr.

Fundamenter, elektrisk Installation og Støbegods m. m., der medforsikres, anføres under den Bygning, hvori de findes.

Tariferet-10/40

16. MAJ 1940 Police Nr. *44* *Borsdalms* Amts *w* Distrikt.

Aar 19*40* den *Maj* har undertegnede Vurderingsmænd foretaget nedenstaaende Beskrivelse og Vurdering til Indtegning

i Østifternes Brandforsikring af Bygningerne paa Matr. Nr. *20^a* af *16 Skjold* By *Plader* Sogn

tilhørende *Landsejer A. Jensen* (Stilling) (Navn) Vejnavn og Nr. *Nakkegaard* (eller Ejendommens Navn).

Nakkegaard (Bopæl) *pu Allinge* (Postadresse) Ejer tillige af Police Nr. (Har Ejeren ikke andre Forsikringer skrives: Nej).

| Litra | Anvendelse; Indretning, Udstyrelse m. v. og Areal | Fagantal | Længde | Dybde | Højde | Ydermure | Tag* | Specifikation af medforsikrede Fundamenter, elektrisk Installation og Støbegods m. m. | Værdi for hver Bygning og hver Genstand Kr. | Totalsum for hvert Litra Kr. | | | | | | | | | | | | |
|--|---|-----------|---------------|-------------|-------------|-----------------------------|------|--|---|------------------------------|-------|---------------|-------|-------------------|-----|-------------|-------|----------|------|--------------|--|--|
| | | | | | | | | | | | Meter | Meter | Meter | | | | | | | | | |
| <i>a</i> | <i>Stuehus</i> <i>Bindingsværtsbygning, op. paa</i> <i>thampstemsfundament, Mure</i> <i>af br. sten. Vinkelbag af tegl</i> <i>for forsikret for. 16700. Kr.</i> <i>forbojes til. 209 m² w. 100. Yr.</i> | <i>17</i> | <i>34,85</i> | <i>6,00</i> | <i>3,30</i> | <i>br. sten tegl</i> | | | | <i>21000</i> | | | | | | | | | | | | |
| <i>b</i> | <i>Skaldbygning, Bindingsværts</i> <i>Vinkelbag af Pap. br. sten. Mure</i> <i>Indrettet til. Soine, og Høstald</i> <i>for forsikret for. 8800. Kr.</i> <i>forbojes til. 188 m² w. 60. Yr.</i> | <i>15</i> | <i>46,60</i> | <i>6,90</i> | <i>3,20</i> | <i>br. sten Pap</i> | | | | <i>11000</i> | | | | | | | | | | | | |
| <i>c</i> | <i>Skald og Ladebygning, samme</i> <i>Byggesmåde som Litra b</i> <i>for forsikret for. 11600. Kr.</i> <i>forbojes til 276 m² w. 60. Yr.</i> | <i>17</i> | <i>33,20</i> | <i>7,80</i> | <i>3,60</i> | <i>br. sten Plader</i> | | | | <i>16500</i> | | | | | | | | | | | | |
| <i>d</i> | <i>Ladebygning, samme Byggesmåde</i> <i>der som Litra b og c. for forsikret</i> <i>for. 6800. Kr. forbojes nu til</i> <i>169 m² w. 58. Yr.</i> | <i>9</i> | <i>21,40</i> | <i>7,90</i> | <i>2,70</i> | <i>br. sten Pap</i> | | | | <i>8800</i> | | | | | | | | | | | | |
| <i>e</i> | <i>Ladebygning Grundmure</i> <i>af br. sten. 1. Stens hul Mure,</i> <i>Vinkelbag af Yorn Plader</i> <i>for forsikret. 1900. Kr.</i> <i>forbojes til 48 m² w. 54. Yr.</i> | <i>8</i> | <i>3,50</i> | <i>8,75</i> | <i>3,50</i> | <i>br. sten Yorn Plader</i> | | | | <i>2700</i> | | | | | | | | | | | | |
| <p><i>Bygningerne er ikke forandret siden forrige Vurdering. 23 Juli 1937. Lidt tidlige forsikring Sum 45300 Kr.</i></p> <p><i>Forbojelse 14800 w</i></p> <p><i>Forsikrings Sum 60.000 Kr.</i></p> | | | | | | | | | | | | | | | | | | | | | | |
| | | | | | | | | <table border="1"> <tr> <td>Løbe Nr.</td> <td><i>931</i></td> <td>T.pr.</td> <td><i>12.78.</i></td> </tr> <tr> <td>Dato</td> <td><i>7 MAJ 1940</i></td> <td>St.</td> <td><i>0.40</i></td> </tr> <tr> <td>Till.</td> <td><i>B</i></td> <td>lalt</td> <td><i>13.18</i></td> </tr> </table> | Løbe Nr. | <i>931</i> | T.pr. | <i>12.78.</i> | Dato | <i>7 MAJ 1940</i> | St. | <i>0.40</i> | Till. | <i>B</i> | lalt | <i>13.18</i> | | |
| Løbe Nr. | <i>931</i> | T.pr. | <i>12.78.</i> | | | | | | | | | | | | | | | | | | | |
| Dato | <i>7 MAJ 1940</i> | St. | <i>0.40</i> | | | | | | | | | | | | | | | | | | | |
| Till. | <i>B</i> | lalt | <i>13.18</i> | | | | | | | | | | | | | | | | | | | |
| Overføres... | | | | | | | | | <i>60000</i> | | | | | | | | | | | | | |

8 w
1 w

* Haardt Tag paalagt Straatag skrives, f. Eks. Plader paa Straa.
Dels haardt Tag og dels Straatag skrives, f. Eks. Plader og Straa.

Vend om!

| Bygningernes | | | | | | | | | | |
|--------------|---|----------|--------|-------|-------|----------|-----|---|---|--------------------------|
| Litra | Anvendelse; Indretning, Udstyrelse m. v. og Areal | Fagantal | Længde | Dybde | Højde | Ydermure | Tag | Specifikation af medforsikrede Fundamenter, elektrisk Installation og Støbes gods m. m. | Værdi for hver Bygning og hver Genstand | Totalsum for hvert Litra |
| | | | | | | | | | Kr. | Kr. |
| | | | Meter | Meter | Meter | | | Overført... | | |
| | | | | | | | | | Ejendommens samlede Forsikringssum bliver Kr. | 600000 |

1. Hvilke Haandværk eller Næringsbrug drives i Ejendommen? Landbrug
2. Er Skorstene, Bagerovne og Ildsteder lovlige? Ja
3. a. Findes der Dampmaskine, Eksplosionsmotor eller anden mekanisk Kraft? Nej
(Er der Eksplosionsmotor, udfyldes et Oplysningsskema).
- b. I Træbearbejdningsvirksomheder maa Antallet af Høvlebænke og Specifikation af Maskinerne opgives.
4. a. Hvor stor Afstand er der til nærmeste Nabobygning med haardt Tag? 200 Meter, maalt fra Litra
b. » » » » » » » » » Straatag? over 200
Anm.: Af Hensyn til rigtig Beregning af Præmien er det absolut nødvendigt, at begge Afstandsspørgsmaal besvares. Afstande indtil 200 m maa opgives med nøjagtigt Maal. Afstande derover skrives blot over 200 m.
5. a. Findes der Lynafleder efter Netsystemet?
b. Hvilket Firma har udført Anlægget og hvilket Aar? Nej
6. Har denne Ejendom før været forsikret her og under hvilket Police-Nr.? 44

Denne Forretning har vi foretaget som redelige og samvittighedsfulde Mænd.

A. Jensen *V. Kjeller* *A. Jensen*
Vurderingsmænd. Rekvirent.

| Gebyr: | Fra Foreningen | | Af Ejeren | |
|--------------------------|----------------|-----|-----------|-----|
| | Kr. | Øre | Kr. | Øre |
| Til Vurderingsmændene .. | 8 | 00 | | |
| » Branddirektøren..... | 1 | 00 | | |
| For Beskrivelsen..... | 2 | 00 | | |
| » Ny Forsikring..... | | | | |
| Ialt... | 11 | 00 | | |

Til foranstaaende Vurdering har jeg intet at bemærke.

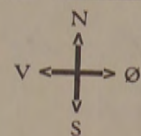

Grundrids med Afstand mellem Bygningerne og Oplysning om Brandmure. Uforsikrede Bygninger maa ogsaa anføres.

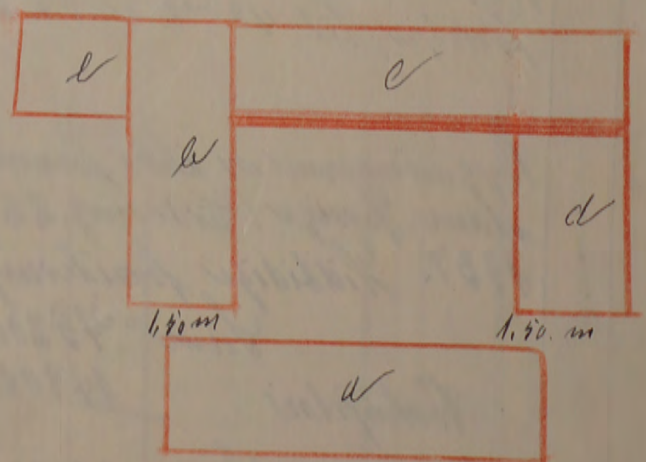

Branddirektør.

Grundridsfarver: Haardt Tag = Rødt. Straatag = Blaat eller Sort. Bræddevægge med haardt Tag = Gult.

Alle til en Ejendom hørende Bygninger optages baade i Beskrivelse og Grundrids, selv om alle Litra ikke omvurderes.

20

bid 140

R. 15.200 Kr.

Fundamenter, elektrisk Installation og Støbegods m. m., der medforsikres, anføres under den Bygning, hvori de findes.

§ 28 JUL 1937 B Police Nr. 44 Amt: Nordal Distrikt: 9.1 Tariferet-10/37

Aar 1937 den 28 Juli har undertegnede Vurderingsmænd foretaget nedenstaaende Beskrivelse og Vurdering til Indtegning i Østifternes Brandforsikring af Bygningerne paa Matr. Nr. 20 a af 16 Soløysgaard By Vaker Sogn tilhørende J. J. Jensen (Stilling) A. Jensen (Navn) Ejer tillige af Police Nr. (Har Ejeren ikke andre Forsikringer skrives: Nej)

| BC 29 JUL 1937 Bygningernes | | | | | | | | | | |
|-----------------------------|--|----------|--------|-------|-------|-------------|-----|---|---|--------------------------|
| Litra | Anvendelse; Indretning & Udstyrelse m. v. | Fagantal | Længde | Dybde | Højde | Ydermure | Tag | Specifikation af medforsikrede Fundamenter, elektrisk Installation og Støbegods m. m. | Værdi for hver Bygning og hver Genstand | Totalsum for hvert Litra |
| | | | | | | | | | Kr. | Kr. |
| | | | Meter | Meter | Meter | | | | | |
| a | <u>Stuehus</u> Vindingsværkbygning af Eg, her bt. Hensvagge Vinkelkvar af bi: tag, opført paa Hønskestensfundament Indrettet i 10 Værelser, 2 Toiletter Vasker, Køkken, Brygger, Spiestemmer og Pigekammer, overalt i bodde- det loft hvidt indstribet med Krydsfines, Koralgulv i underlaget i Bryggerst herud af bi Hens- vagne iøvrigt indstribet med Malings og tapet, i underbygningen er en Holdar paa 42 m ² delt i 2 kum. 2 Skorstener af bi Hens- vagne hvidt afbygget af Kvaster 209 m ² af 80. No. | 17 | 34,85 | 6,00 | 2,20 | bi Hens tag | | | 14700 | |
| b | <u>Staldbygning</u> , Vindingsværk af Eg, her. bt. Hensvagge Vinkelkvar Indrettet her Hestestalle, Fordiørstalle, =port, Trineskud og Hestestalle i Hest- kammeret er Koralgulv i det iøvrigt er det Koralgulv i Hestestalle er indlagt vand til sløvanding Skilleværk hvidt af Eg, her, i hele Bygningen Koralgulv 183 m ² af 45 | 18 | 46,60 | 6,90 | 2,20 | bi Hens tag | | | 8800 | |
| c | <u>Stald og Ladebygning</u> samme bygningsskema som Litra b. Her af Vestestald i halve bygningen over Stalden er Koralgulv, i Hestestalle er Koralgulv i Vestestalden fliser i underlaget af Bortens, Spilloy hvidt af Eg, her, i den anden halvdel er Lade og Torkepott. Koralgulv 275 m ² af 42 1/2 | 16 | 46,700 | 10 | 3 | | | | 3650 | |
| | | 17 | 35,50 | 7,80 | 3,50 | bi Hens tag | | | 11600 | |
| | | | | | | | | Overføres... | 36500 | |

Lobe Nr. 1081 pr. 3.65
 Dat. 29 JULI 1937 St. - 20
 Tils. 96 alt. 3-85

Postdk.

Bygning

7.00
150

Vend om!

indl 1-40

R. 10.000 Kr.

Vurdering til Nedsættelse.

Fundamenter, elektrisk Installation og Støbegods m. m., der medforsikres, anføres under den Bygning, hvori de findes.

Ø. B.
Ank: 3 APR 1933
Besv:

Police Nr. 27 Rambølms Amts n Distrikt.

Tariferet 4/33.

Aar 1933 den 30 Marts har undertegnede Vurderingsmænd foretaget nedenstaaende Beskrivelse og Vurdering til Indtegning

i Østifternes Brandforsikring af Bygningerne paa Matr. Nr. 200 af 16 Sloth. By Ølke Sogn

tilhørende Gaardier Andreas Jensen (Stilling) Peltgaard (Fulde Navn) nr Ølke (Bopæl) (Postadresse).

| Litra | Anvendelse: | Fagantal | Længde Meter | Dybde Meter | Højde Meter | Ydermure | Tag | Tidligere Forsikringssum for hvert Litra Kr. | Specifikation af medforsikrede Fundamenter, elektrisk Installation og Støbegods m. m. | Nye Forsikringssummer | |
|---|--|----------|-----------------|----------------|----------------|----------|-----|--|---|--|---------------------------------|
| | | | | | | | | | | Værdi for hver Bygning og hver Genstand Kr. | Totalsum for hvert Litra Kr. |
| a | Indv. <u>Indvognsvælt med Vindklokke</u> . <u>Aluminium Røstet Væg af 6 Stk</u> <u>Indholdet 9 Værelse, Køkken, Toilet,</u> <u>Køkkammer, Huskammer og Bælgværelse</u> <u>Smalt Prædikestue og Prædikestue</u> <u>Indvognsvælt af Røstet, 2 Værelse og</u> <u>Indvognsvælt af Røstet og Indv.</u> <u>Vandværk er godt indbygget med Vindmølle</u> <u>og Løber og Guldsmidte Røstet med</u> <u>Indvognsvælt af 2 Værelse indlagt med Røstet</u> <u>3 Værelse af 6 Stk. Bygningen er</u> <u>godt indbygget.</u> | | | | | | | | | | 13600 |
| b | <u>Indvognsvælt Indvognsvælt med Vindklokke</u> <u>indbygget til Køkken, Indv. indbyg.</u> <u>tilkøbt og Huskammer. Smalt</u> <u>Prædikestue af Guld af Røstet. Indholdet</u> <u>Indvognsvælt til Indvognsvælt, Indv. af</u> <u>Røstet. Indvognsvælt af Guld.</u> | | | | | | | | | | 7700 |
| c | <u>Indvognsvælt Indvognsvælt Indvognsvælt</u> <u>Indvognsvælt af Røstet og Indvognsvælt</u> <u>Indvognsvælt af Røstet og Indvognsvælt</u> <u>Indvognsvælt af Røstet og Indvognsvælt</u> <u>Indvognsvælt af Røstet og Indvognsvælt</u> | | | | | | | | | | 11000 |
| d | <u>Indvognsvælt Indvognsvælt med Vindklokke</u> <u>indbygget til Røstet. Indv. og</u> <u>Indvognsvælt. 5 Stk Prædikestue og</u> <u>Guld af Røstet og Indvognsvælt</u> | | | | | | | | | | 6000 |
| e | <u>Indvognsvælt Indvognsvælt med Vindklokke</u> <u>indbygget til Røstet. Guld af Røstet</u> | | | | | | | | | | 1700 |
| <p>189 m² a 65 % 17 3485 6 265 6 Stk Tag 18540</p> <p>183 m² a 42 % 13 2667 688 270 6 Stk Tag 9150</p> <p>215 m² a 40 % 17 3552 780 250 6 Stk Tag 12310</p> <p>169 m² a 35 % 9 214 790 270 6 Stk Tag og Indvognsvælt 7600</p> <p>28 m² a 35 % 3 550 876 255 6 Stk Tag 2400</p> | | | | | | | | | | | |
| <p>Overføres... 50000</p> | | | | | | | | | Overføres... | 20000 | |

Vend om!

| Bygningernes | | | | | | | | Specifikation af medforsikrede Fundamenter, elektrisk Installation og Støbegods m. m. | | Nye Forsikringssummer | |
|--------------|-------------|----------|--------|-------|-------|----------|----------|---|---|--------------------------|-----|
| Litra | Anvendelse: | Fagantal | Længde | Dybde | Højde | Ydermure | Tag | Tidligere Forsikringssum | Værdi for hver Bygning og hver Genstand | Totalsum for hvert Litra | |
| | | | | | | | | Totalsum for hvert Litra Kr. | | | Kr. |
| | | | Meter | Meter | Meter | | Overført | | Overført... | | |
| | | | | | | | | Tidligere samlet Forsikringssum var Kr. | 50000 | | |
| | | | | | | | | Ejendommens samlede Forsikringssum bliver Kr. | 40000 | | |

1. Hvilke Haandværk eller Næringsbrug drives i Ejendommen? *Handling*
 2. Er Skorstene, Bagerovne og Ildsteder lovlige? *Ja*
 - 3 a. Findes der **Dampmaskine, Eksplosionsmotor** eller anden **mekanisk Kraft**?
(Er der Eksplosionsmotor, udfyldes et Oplysningsskema.) *Nej*
 - b. I **Træbearbejdningsvirksomheder** maa Antallet af Høvlebænke og Specifikation af Maskinerne opgives. *Nej*
 - 4 a. Hvor stor Afstand er der til nærmeste Nabobygning med **haardt Tag**? *ca. 20 Meter, maalt fra Litra*
 - b. " " " " " " " " **Straatag**? *ca. 20 " " " "*
- Anm.:** Af Hensyn til rigtig Beregning af Kontingentet er det absolut nødvendigt, at begge Afstandsspørgsmaal besvares. Afstande indtil 200 m maa opgives med nøjagtigt Maal. Afstande derover skrives blot over 200 m.
- 5 a. Findes der **Lynafleder** efter **Netsystemet**?
 - b. Hvilket **Firma** har udført Anlægget og hvilket **Aar**? *Ja*
 6. **Har denne Ejendom før været forsikret her og under hvilket Police Nr.?** *Ja Nr. 24*

Vi erklærer herved, at vi ved denne Vurdering til Nedsættelse, der er begært af den Forsikrede, har ansat Ejendommens Bygninger til den Værdi, som vi skønner Bygningerne har i Dag, og saaledes at vi fremdeles anser denne Ejendom for at være forsikret til fuld Værdi.
Denne Forretning har vi foretaget som redelige og samvittighedsfulde Mænd.

J. A. Mogens *V. B. Kjeller* *A. Jensen*
 Vurderingsmænd. Rekvisitent.

Gebyr:
 Til Vurderingsmændene 12 Kr. 00.
 " Branddirektøren 2 " 00 "
 14 Kr. 00.

Til foranstaaende Vurdering har jeg intet at bemærke.

[Signature]
 Branddirektor.

Grundrids med Afstand mellem Bygningerne og Oplysning om Brandmure. **Uforsikrede** Bygninger maa ogsaa anføres.

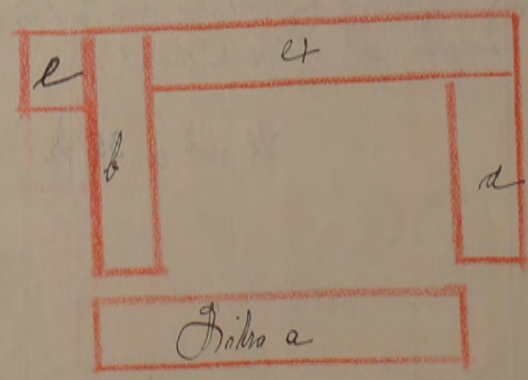
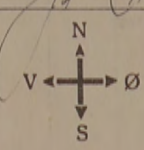

Grundridsfarver: Haardt Tag - Rødt. Straatag - Blaåt eller Sort. Bræddevægge med haardt Tag - Gult.

Side 2K.40

Vurdering til Nedsættelse.

R. 18.400 Kr.

Hyer Vurdering forsynes med Grundrids; Fundamenter, Støbegods, elektrisk Installation og andre Genstande, der medforsikres, anføres under den Bygning, hvori de findes.

Police Nr. 44 Amt Distrikt.

Tarifet

Aar 1921 den 28. December har undertegnede Vurderingsmænd foretaget nedenstaaende Beskrivelse og Vurdering til Indtegning

i Østifternes Brandforsikring af Bygningerne paa Matr. Nr. 20a af 16. Silvingaard By: Olsker Sogn

tilhørende Andreas Amundsen Jensen Bøkkigaard (Bopæl) og Ollinge (Postadresse).

Police Nr. 44 Amt Distrikt. Nr. i L. B. Ejer. Totalsum 540

Matr. Nr. 20a By: Olsker Sogn. Vurdering R. 18.400

Mædelelse til Hr. Brandpolitier A. P. Henniksen Aakirkeby. Ø. B. ANK. 19. MAR. 1924. Besv. Mogensen Revang den 14/3 1924. 7600

Voslagt fremsendes Brandpolitien for Hr. Jensen Bøkkigaard der har faaet Stærkest tækket med haardt Tag (Tegl) hvorfor den bør omfattes. Afstanden imellem Stærkest og vestre Lange er 2 Aln 6 Tom og østre Lange 2 Aln 16 Tomme. Med Vilson H. A. Mogensen. 2400

Table with columns for measurements and values: 16 - 18.540 - 4 - 7-44, 5 - 31.460 - 23 - 72-45, 50.000 79-89

Afstand Nabo m. haardt Tag fra Litra. Police udst. 50. 9. 23. 3000.

Overføres 30.000

Side 2K. 40

Vurdering til Nedsættelse. 532125

R. 18.400 Kr.

Hver Vurdering forsynes med Grundrids; Fundamenter, Støbegods, elektrisk Installation og andre Genstande, der medforsikres, anføres under den Bygning, hvori de findes.

Police Nr. 44 Amt N Distrikt. Tariferet

Aar 1921 den 28 December har undertegnede Vurderingsmænd foretaget nedenstaaende Beskrivelse og Vurdering til Indtegning

i Østifternes Brandforsikring af Bygningerne paa Matr. Nr. 20^a at 16 Selvejgaard By Olsker Sogn tilhørende Ejeren Andreas Jansen Bakkegaard paa Allinge (Postadresse).

WB 22 AUG. 1927 IV

Side Sept-2-70

Amt n. Distr.

TARIFERINGS-MEDDELELSE.

Police Nr. 44 Matr. Nr. 20^a 16 Selvejgaard i Olsker Sogn

Ejer: Ejendommen Andreas Jansen Jansen

| | | | | | |
|--------|---|------------------|------|--------------|---------------|
| Tekst: | a | Stuehus | Stv. | Tegl | 18.540 |
| | b | Stald - Smickens | " | Pap | 9.150 |
| | c | Stald - Lade | " | permples | 12.310 |
| | d | Stald - Lade | " | Pap - Stenit | 7.600 |
| | e | Roetuen | Stv | " permples | 2.400 |
| | | | | | <u>50.000</u> |

Udsk. modt fra Brandt. 20/8.27

Ny Tarifiering.

Genforsikr. 18.400 Kr.

| | | | | |
|----|----|---------------|------|--------------|
| g. | 16 | 18.540 | - 3 | 5-58 |
| | 2 | 31.460 | - 10 | 31.50 |
| | | <u>50.000</u> | | <u>37-08</u> |

1-07: 37-08
3-15: 4-82

32-26 g.

Tariferet

Overføres . .

30.000

Vend om!

Pris 2K.40

Vurdering til Nedsættelse.

R. 18.400 Kr.

Hver Vurdering forsynes med Grundrids; Fundamenter, Støbegods, elektrisk Installation og andre Genstande, der medforsikres, anføres under den Bygning, hvori de findes.

Tarifiseret

Police Nr. 44

Amts Distrikt.

Grundrids over Mts. Nr. 20 a Police Nr. 44.

i Østifternes tilhørende Litra a b c d e

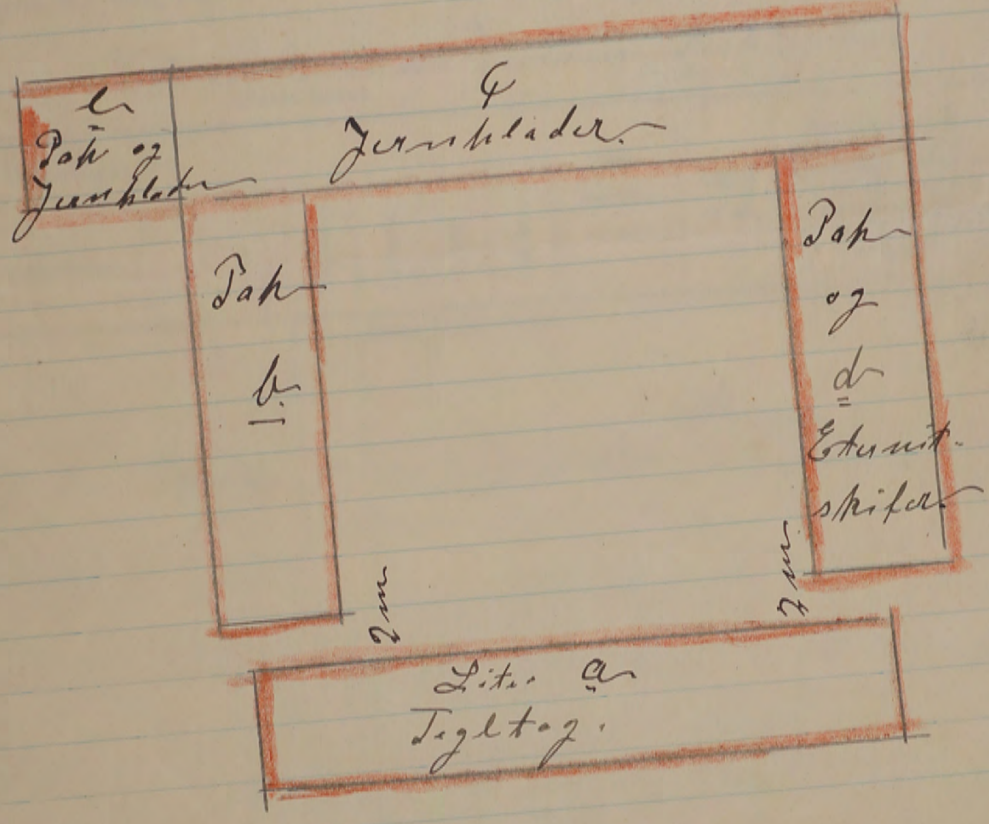

| Totalsum for hvert Litra | |
|--------------------------|-------|
| Kr. | |
| a | 18540 |
| b | 9150 |
| c | 12310 |

| | | | | | |
|---|---------|-------------------------|-------------------------|------------------------|------|
| d | Lita | før forsikret for 10400 | 169 m ² . 45 | 7600 | |
| e | Placens | før forsikret for 3840 | 3 3/5 8,75 3 Gdm Pap | 48 m ² . 50 | 2400 |

5 1/2 - 50.000 - 23 - 115-00 ✓
47,50 Kls.

Grundrids med Afstand mellem Bygningene og Opst. til om Brandmur. Uforsikrede Bygninger maa ogsaa anføres.

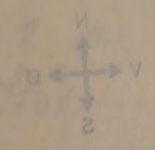

Overføres . . . 50.000
Vend om!

Pild 2K.40

Vurdering til Nedsættelse.

R. 18.400 Kr.

Hver Vurdering forsynes med Grundrids; Fundamenter, Støbegods, elektrisk Installation og andre Genstande, der medforsikres, anføres under den Bygning, hvori de findes.

Police Nr. 44 Ams Distrikt.



Aar 1921 den 28. December har undertegnede Vurderingsmænd foretaget nedenstaaende Beskrivelse og Vurdering til Indtegning i Østifternes Brandforsikring af Bygningerne paa Matr. Nr. 20a af 16 Silvingaard By Olsker Sogn tilhørende Hr Gaardier Andreas Amundus Jensen Bekkegaard paa Allinge (Stilling). (Fulde Navn). (Bopæl). (Postadresse).

Table with columns: Litra, Bygningernes (Indretning og Anvendelse), Fagantal, Længde, Dybde, Højde, Ydermurene er af, Taget er af, Specifikation af Fundamenter, Støbegods, elektrisk Installation o. a. Genstande, der medforsikres under hvert Litra, Værdi for hver Bygning og hver Genstand, Totalsum for hvert Litra.

5 - 50.000 - 23 - 115.00 ✓ 4750 Klb.

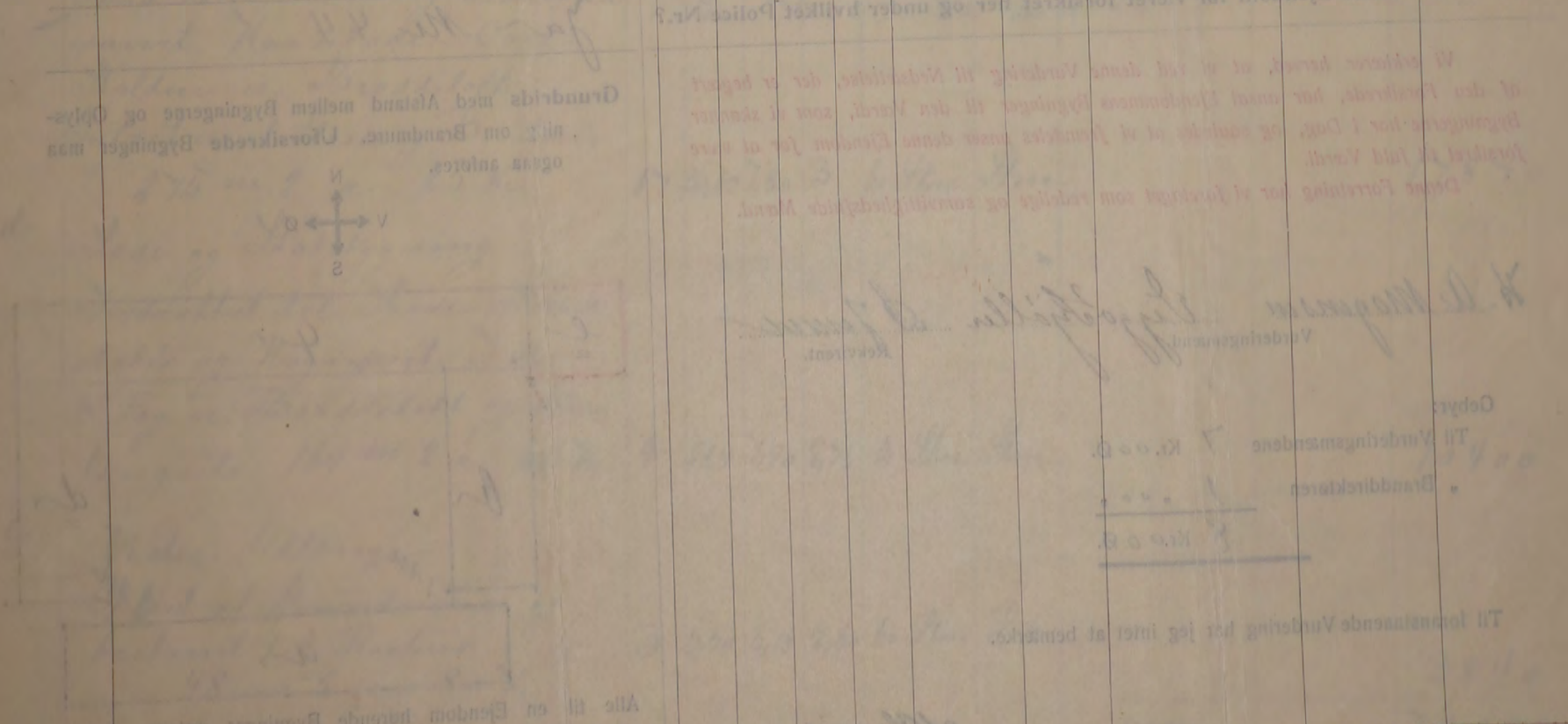

Overføres . . . 30.000

Vend om!

| Litra | Bygningernes Indretning og Anvendelse: | Fagantal | Længde | Dybde | Højde | Yder- murene er af: | Taget er af: | Specifikation af Fundamenter, Støbegods, elektrisk Installation o. a. Genstande, der medforsikres under hvert Litra. | Værdi for hver Bygning og hver Genstand. | Totalsum for hvert Litra. |
|---|---|----------|--------|-------|-------|---------------------------|-----------------|--|---|---------------------------------|
| | | | | | | | | | | |
| | | | | | | | | Overført . . . | | 50.000 |
| Ejendommens samlede Forsikringssum bliver | | | | | | | | | 50.000 | Kr. |

1. Hvilke Haandværk eller Næringsbrug drives i Ejendommen? *Landbrug*

2. Er Skorstene, Bagerovne og Ildsteder lovlige? *Ja*

3 a. Findes der **Dampmaskine, Eksplosionsmotor** eller anden **mekanisk Kraft**?
(Er der Eksplosionsmotor, udfyldes et Oplysningsskema.) *Nei*

b. I **Træbearbejdningens virksomheder** maa Antallet af Høvlebænke eller Specifikation af Maskinerne opgives.

4 a. Hvor stor Afstand er der til nærmeste Nabobygning med **haardt Tag**? *200* Meter, maalt fra Litra *a*

b. " " " " " " " " " " " **Straatatag**? " " " " " " " " " "

Anm.: Af Hensyn til rigtig Beregning af Kontingentet er det absolut nødvendigt, at begge Afstandsspørgsmaalene besvares. Afstande indtil 200 m maa opgives med nøjagtigt Maal. Afstande derover skrives blot „over 200 m“.

5. Har denne Ejendom før været forsikret her og under hvilket Police Nr.? *Ja Nr. 44.*

Vi erklærer herved, at vi ved denne Vurdering til Nedsættelse, der er begært af den Forsikrede, har ansat Ejendommens Bygninger til den Værdi, som vi skønner Bygningerne har i Dag, og saaledes at vi fremdeles anser denne Ejendom for at være forsikret til fuld Værdi.

Denne Forretning har vi foretaget som redelige og samvittighedsfulde Mænd.

H. A. Mogensen Vurderingsmænd
Viggo Kjeller Rekvirent

Gebyr:
Til Vurderingsmændene 7 Kr. 000.
„ Branddirektøren 1 „ 000
8 Kr. 000.

Til foranstaaende Vurdering har jeg intet at bemærke.

M. M. M.
Branddirektor.

Grundrids med Afstand mellem Bygningerne og Oplysning om Brandmure. Uforsikrede Bygninger maa ogsaa anføres.

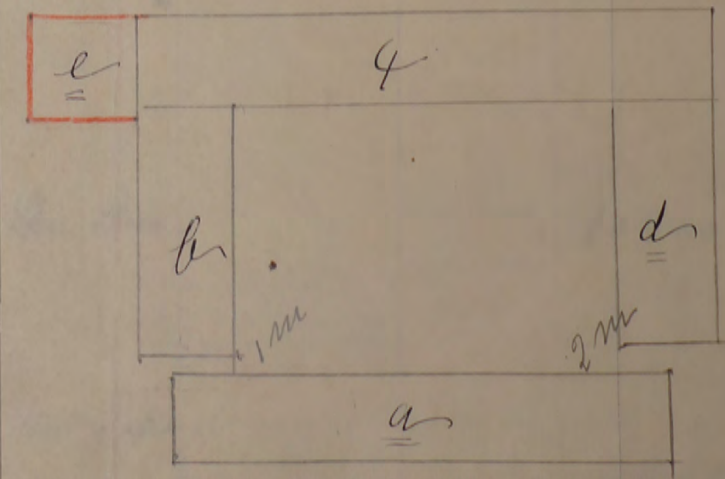
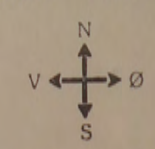

Alle til en Ejendom hørende Bygninger optages baade i Beskrivelse og Grundrids, selv om ikke alle Litra omvurderes.

1-20
Ank. 12. JUN. 1920
Besv.

Tid i Ke 20

A. 31.700

Hver Vurdering forsynes med Grundrids, og Fundamenter, Støbegods, elektrisk Installation og andre Genstande, der medforsikres, anføres under den Bygning, hvori de findes.

Police Nr. 44 Amts Distrikt

Pariseret

Aar 1920 den 8 Juni har undertegnede Vurderingsmænd foretaget nedenstaaende Beskrivelse og Vurdering til Indtegning

i Østifternes Brandforsikring af Bygningerne paa Matr. Nr. 70 a af 16 Silveiergaard By Olstær Sogn,

tilhørende Hr. Guardian Andreas Andreas Jensen ; tidligere Ejer var
(Stilling). (Fulde Navn).

| Litra | Bygningernes | | | | Ydermurene er af: | Taget er af: | Hvis Fundamenter, Kalkelovne, Komfurer eller andre Genstande er medforsikret, anføres dette samt Betegnelsen for hver enkelt Del under hvert Litra for sig | Værdi til Forsikring af hver Bygning og medforsikret Fundament, Støbegods, fast Inventar o. s. v. | 108 Totalsum for hvert Litra 1071 |
|-------|--|----------|--------|-------|-------------------|----------------|--|---|---|
| | Indretning og Anvendelse; Loft, Gulv, Udstyrelse m. v. | Fagantal | Længde | Dybde | | | | | |
| a | Bibelsbygning. Indrettet til Bibeelse med 9 Værelser samt Vaskerum, Bøggers, Spisekammer og Digekammer. Alle Værelser er forsynet med Brøddeloft og Brøddegulv tildels belagt med Linolesium samt delvist udstyret med Maling og Tapeter. I Bøggerset er Stuegulv. Der findes 2 Itter 35 Centner og 1 Itte 25 Centner. Masserne af brændte Itter 209 m ² a 120 Kr. | 17 | 34,85 | 6 | 2,75 | br Itter Itter | | Kr. | 25080 |
| b | Staldbygning. Indrettet til Høstald, Soine, stald Indkørselsport samt Karlekammer. I hele Bygningen er Brøddeloft og Gulv af Beton. 183 m ² a 70 Kr | 13 | 26,62 | 6,88 | 2,50 | br Itter Itter | | Kr. | 12810 |
| c | Stald og Ladebygning. Indrettet til Hø og Høstestald samt Kornlade. Over Stalden er Brøddeloft. Gulvet er af Fliser og Brosten. 275 m ² a 65 Kr | 17 | 35,52 | 7,80 | 3 | br Itter Itter | 5- 70.000- 36- 252-00 | | 17870 |
| d | Lade og Staldbygning. Indrettet til Lade, Soine, stald og Vognpark. I de 5 Tag er Brøddeloft og Brøddegulv. 169 m ² a 62 Kr | 9 | 21,4 | 7,90 | 2,75 | br Itter Itter | | | 10400 |
| e | Vestre Udløng Opført af Gipsmur og bestemt til Røsthus 48 m ² a 80 Kr | 3 | 5,50 | 8,76 | 2,60 | br Itter Pap | | | 3840 |
| | | | | | | | Overføres . . | | 70.000 |

Vend om!

| Litra | Bygningernes | | | | Ydermurene er af: | Taget er af: | Hvis Fundamenter, Kakkelovne, Komfurer eller andre Genstande er medforsikret, anføres dette samt Betegnelsen for hver enkelt Del under hvert Litra for sig | Værdi til Forsikring af hver Bygning og medforsikret Fundament, Støbegods, fast Inventar o. s. v. | Totalsum for hvert Litra |
|---|--|-------------|-------------|-------------|-------------------|--------------|--|---|--------------------------|
| | Indretning og Anvendelse; Loft, Gulv, Udstyrelse m. v. | Fagantal | Længde | Dybde | | | | | |
| | | Meter (Al.) | Meter (Al.) | Meter (Al.) | | | Kr. | Kr. | |
| | | | | | | Overført . . | | 70.000 | |
| Ejendommens samlede Forsikringssum bliver | | | | | | | | 70.000 Kr. | |

1. Hvilke Haandværk eller Næringsbrug drives i Ejendommen? *Landbrug*

2. Er Skorstene, Bageovne og Ildsteder lovlige? *Ja*

3. Finder der **Dampmaskine, Eksplosionsmotor** eller anden **mekanisk Kraft**?
(Er der Eksplosionsmotor, udfyldes et Oplysningsskema.)
Er Loftet i Kedelrummet af Mur eller Jern?
Hvor stor er Afstanden fra Kedlens Overkant til Loftet? *Mer*

4. Hvor mange Meter (Al.) er der til nærmeste Nabosted med **brandfrit Tag**?
" " " " " " " " " " " " **Straatag**? *Over 50 m*, maalt fra Litra *a*
Hvad benyttes **nærmeste** Nabosted til?
Er det forsikret her, og hvad er Ejerens Navn?
Nærmeste Nabosteds Police Nr., forsaavidt det er forsikret her?

5. **Har denne Ejendom før været forsikret her og under hvilket Police Nr.?** *Ja Nr 44*

Denne Forretning har vi foretaget som redelige og samvittighedsfulde Mænd.

H. A. Magnusen *H. A. Funch* *P. Jensen*
Vurderingsmænd. Rekvirent.

Gebyr:
Til Vurderingsmændene *10* Kr. 00 Ø.
" Branddirektøren *2* " 00 "
12 Kr. 00 Ø.

Til foranstaaende Vurdering har jeg intet at bemærke.

M. M. M. M.
Branddirektør.

Grundrids med Afstand mellem Bygningerne og Oplysning om Brandmure. Uforsikrede Bygninger maa ogsaa anføres

Alle til en Ejendom hørende Bygninger optages baade i Beskrivelse og Grundrids, selv om ikke alle Litra omvurderes.

Hver Vurdering forsynes med Grundrids, og Fundamenter, Støbegods, elektrisk Installation og andre Genstande, der medforsikres, anføres under den Bygning, hvori de findes.

40
Ank. 19. JUN. 1918
Besv.

Pol. Nr. 44

Amts.....Distrikt.

Tariferet.

Aar 1918 den 10 Juni har undertegnede Vurderingsmænd foretaget nedenstaaende Beskrivelse og Vurdering til

Indtegning i „Ostifternes Brandforsikring“ af Bygningerne paa Matr. Nr. 20 a ai 16 Selvingaard By Olstykke

Sogn Bornholm Amt, tilhørende Fr. Gaardier Andreas Jensen; tidligere Ejer var.....

| Litra | Bygningernes | | | | Ydermurene er af: | Taget er af: | Hvis Fundamenter, Kalkelovne, Komfurer eller andre Genstande er medforsikret, anføres dette samt Betegnelsen for hver enkelt Del under hvert Litra for sig | Værdi til Forsikring af hver Bygning og medforsikret Fundament, Støbegods, fast Inventar o. s. v. | Totalsum for hvert Litra |
|-------------|---|-------------|-------------|-------------|-------------------|--------------|--|---|--------------------------|
| | Indretning og Anvendelse; Loft, Gulv, Udstyrelse m. v. | Fagantal | Længde | Dybde | | | | | |
| | | Meter (Al.) | Meter (Al.) | Meter (Al.) | | | | Kr. | Kr. |
| a | <u>Struktur.</u> Indrettet til <u>Bibodse</u> med 9 Værelser samt Forstue, Kjøkken, Køjstammer, Spisestue og Bryggeri. I alle Værelser er Bræddeloft og Bræddegulv. Værelserne er godt udstyret med Maling og Tapet og tildels Linoleums Gulv. I Bryggeriet er Stængulv. Der findes 2-35 Cntn og 1 25 Cntn Skarstene af brændt Sten. Bygningen er godt vedligeholdt. | | | | | | | | |
| | 206 m ² a 50 Kr | 17 | 35 | 5,90 | 3,30 | br Sten | Sten | | 10300 |
| b | <u>Staldbygning.</u> Indrettet til <u>Hestald, Svinstald, Indkørselskørt</u> samt <u>Karlekammer</u> . I hele Bygningen er Bræddeloft og Betongulv. | | | | | | | | |
| | 177 m ² a 40 Kr | 13 | 26,65 | 6,90 | 3,25 | br Sten | Sten | | 7080 |
| c | <u>Stald og Ladebygning.</u> Indrettet til <u>Sto og Væstestald</u> samt <u>Kornlade</u> . I Stalden er Bræddeloft, Gulv af Fliser, Beton og Bræsten. | | | | | | | | |
| | 278 m ² a 40 Kr | 17 | 35,65 | 7,80 | 3,50 | br Sten | Sten | | 11120 |
| d | <u>Lade og Staldbygning.</u> Indrettet til <u>Lade, Svinstald og Wognepost</u> . I de 3 tag er Bræddeloft og Cementgulv. | | | | | | | | |
| | 152 m ² a 36 Kr | 9 | 21 | 7,90 | 3,30 | br Sten | Sten | | 5580 |
| Overføres.. | | | | | | | | 34080 | |

| Litra | Bygningernes | | | | Ydermurene er af: | Taget er af: | Hvis Fundamenter, Kalkelovne, Komfurer eller andre Genstande er medforsikret, anføres dette samt Betegnelsen for hver enkelt Del under hvert Litra for sig | Værdi til Forsikring af hver Bygning og medforsikret Fundament, Støbegods, fast Inventar o. s. v. | Totalsum for hvert Litra | |
|---|--|----------|-------------|-------------|-------------------|------------------|--|---|--------------------------|------------------|
| | Indretning og Anvendelse; Loft, Gulv, Udstyrelse m. v. | Fagantal | Længde | Dybde | | | | | | Højde |
| | | | Meter (Al.) | Meter (Al.) | Meter (Al.) | | | Kr. | Kr. | |
| <i>e</i> | <i>Wester Udlønger Indrettet til Bohus 49 m. 2 a 39 m</i> | <i>3</i> | <i>5,50</i> | <i>8,75</i> | <i>3</i> | <i>h. H. Pap</i> | <i>Overført...</i> | <i>34080</i> | <i>1920</i> | <i>Grundmur.</i> |
| Ejendommens samlede Forsikringssum bliver | | | | | | | | <i>36000</i> | | |

Det bemærkes at Litra a, b, c og d er Bygningsværk, medens Litra e er Grundmur.

- Hvilket Haandværk eller Næringsbrug drives i Ejendommen? *Landsbyg.*
- Med Hensyn til Skorstene, Bagerovne og Ildsteder bemærkes, om de er lovlige? *Ja*
- Findes der **Dampmaskine, Explosionsmotor** eller anden **mekanisk Kraft**?
(Er der Explosionsmotor udfyldes et Oplysningsskema)
Er Loftet i Kedelrummet af Mur eller Jern?
Hvor stor er Afstanden fra Kedelens Overkant til Loftet?
Nei
- Hvor mange Meter (Al.) er der til nærmeste Nabosted med **brandfrit Tag**?
" " " " " " " " **Straatag**?
Hvad benyttes **nærmeste** Nabosted til?
Er det forsikret her, og hvad er Ejerens Navn?
Nærmeste Nabosteds Pol. Nr., forsaavidt det er forsikret her?
Over 50 m.
Landsbyg
Ja, Jens M. Hoford
- Har denne Ejendom før været forsikret her og under hvilket Pol.-Nr.?
Ja m. 44.

Denne Forretning har vi foretaget som redelige og samvittighedsfulde Mænd.

A. A. Magnusen *H. A. Lindh* *A. Jensen*
Vurderingsmænd. Ekspert.

Gæbyr:
Til Vurderingsmændene *10* Kr. 000.
" Branddirektøren *1* " 00 "
11 Kr. 000.

Grundrids med Afstand mellem Bygningerne og Oplysning om Brandmure. **Uforsikrede** Bygninger maa ogsaa anføres.

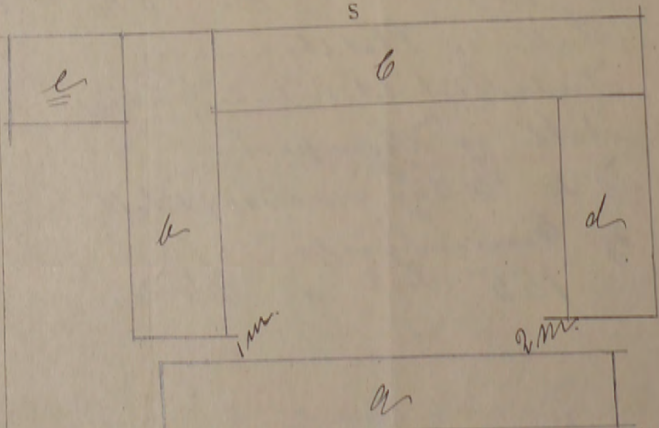
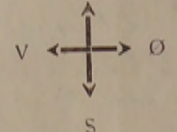

Alle til en Ejendom hørende Bygninger optages baade i Beskrivelse og Grundrids selv om ikke alle Litra omvurdes.

Hver Vurdering forsynes med Grundrids, og Fundamenter, Støbegods, elektrisk Installation og andre Genstande, der medforsikres, anføres under den Bygning, hvori de findes.

Pariferet.

Pol. Nr. 44 Amts. Distrikt.

Aar 1917 den 15 Juni har undertegnede Vurderingsmænd foretaget nedenstaaende Beskrivelse og Vurdering til

Indtegning i „Østifternes Brandforsikring“ af Bygningerne paa Matr. Nr. 20 a af 16 Læg By Olsker

Sogn Bornholm Amt, tilhørende Gaardeier Andreas Jensen; tidligere Ejer var

| Litra | Bygningernes | | | | Ydermurene er af: | Taget er af: | Hvis Fundamenter, Kakkellovne, Komfurer eller andre Genstande er medforsikret, anføres dette samt Værdien for hvert enkelt Del | Værdi til Forsikring | Anm. |
|-------|--|-------------|-------------|-------------|-------------------|--------------|--|----------------------|------|
| | Indretning og Anvendelse; Loft, Gulv, Udstyrelse m. v. | Fagantal | Længde | Dybde | | | | | |
| | | Meter (Al.) | Meter (Al.) | Meter (Al.) | | | Kr. | Kr. | |
| a | <p>Struktur.</p> <p>Indrettet til Beboelse med 9 Værelser samt Forstue, Hjøkammer, Pigekammer, Spisestue og Bryggers. I alle Værelser er Brøddeloft og Brøddegulv, tildels beklædt med Linoleum. Værelserne er godt indstregede med Whaling og Taket. I Bryggerset er Stengulv. Der findes 2 Stk 35 Centner Skorstene og brændte Sten og en 1, 25 Centner dsto. Bygningen er godt vedligeholdt.</p> <p>209 m² a 39 Kr</p> | 17 | 37,85 | 6 | 2,65 | brændte Sten | Sten | 8100 | |
| b | <p>Staldbygning.</p> <p>Indrettet til Høstald, Præstald, Indkjørselspart samt Karlekammer. I hele Bygningen er Brøddeloft og Betongulv med Vandløber af Porcelæn, hvor der er Stenbro.</p> <p>183 m² a 27 Kr</p> | 13 | 26,62 | 6,88 | 2,40 | brændte Sten | Sten | 4900 | |
| c | <p>Stald og Ladebygning.</p> <p>Indrettet til Hø og Høstald samt Lade. Over Stalden er Brøddeloft og Gulv af Fliser eller Brosten.</p> <p>275 m² a 22 Kr</p> | 17 | 35,52 | 7,80 | 2,50 | brændte Sten | Sten | 6050 | |
| | | | | | | | Overføres | 19050 | |

Vend om!

| Litra | Bygningernes | | | | Ydermurene er af: | Taget er af: | Hvis Fundamenter, Kakkelovne, Komfurer eller andre Genstande er medforsikret, anføres dette samt Værdien for hver enkelt Del | Værdi til Forsikring | Anm. |
|-------|---|----------|--------|-------|-------------------|---------------------|--|----------------------|------|
| | Indretning og Anvendelse: Loft, Gulv, Udstyrelse m. v. | Fagantal | Længde | Dybde | | | | | |
| d. | Lade og Staldbygning Indrettet til Lade Svine- stald og Vognpark. I de 3 ^{te} Fag er Bræddeloft og Curvedgange. 169 m ² a 20 K | 9 | 2 1/4 | 7,90 | 2,70 | brændt Sten Sten | Kr. Overført... | Kr. 19050 | |
| e. | Wester Udlønger Den er nyopført og indrettet til Køkken. 48 m ² a 32 K | 3 | 5,50 | 8,76 | 2,55 | brændt Sten Pap | | 3380 | |
| | | | | | | | Ejendommens samlede Forsikringssum bliver | 24000 | |

- Hvilket Haandværk eller Næringsbrug drives i Ejendommen?
Landbrug
- Med Hensyn til Skorstene, Bagerovne og Ildsteder bemærkes, om de er lovlige?
Ja
- Findes der **Dampmaskine, Gas- eller Petroleumsmotor** eller anden **mekanisk Kraft**?
Er Loftet i Kedelrummet af Mur eller Jern?
Hvor stor er Afstanden fra Kedelens Overkant til Loftet?
(Er der Petroleum-, Benzin- el. lign. Motor, bedes Motorskema udfyldt og vedlagt)
—
- Hvor mange Meter (Al.) er der til nærmeste Nabosted med **brandfrit Tag**?
" " " " " " " " **Straatag**?
Hvad benyttes **nærmeste** Nabosted til?
Er det forsikret her, og hvad er Ejerens Navn?
Nærmeste Nabosteds Pol. Nr., forsaavidt det er forsikret her?
*Over 30 M.
do
Landbrug
Ja Jens M. Koppe*
- Har denne Ejendom før været forsikret her og under hvilket Pol.-Nr.
Ja Nr 44

H.A. Mogensen *A. Sch. Tineh* *A. Jensen*
Vurderingsmænd. Rekvirent.

Gebyr:
Til Vurderingsmændene 10 Kr. 000.
" Branddirektøren 1 " 00 "
11 Kr. 000.

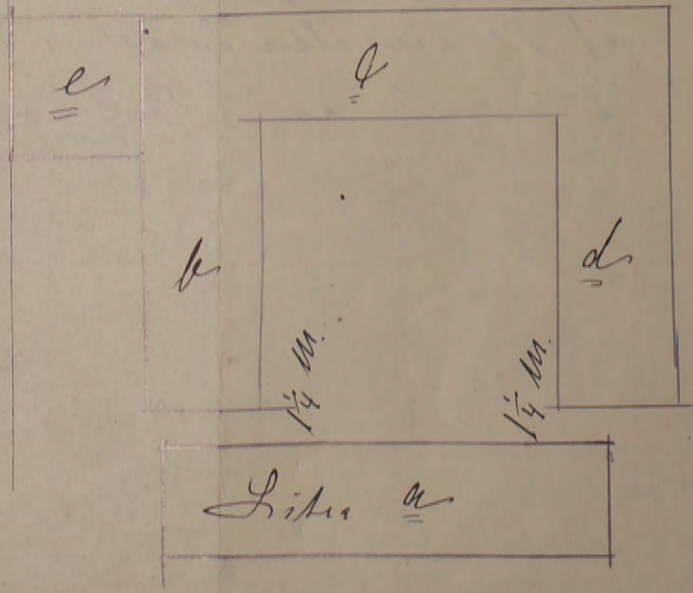

Pol. Nr.

44

Mandel

Amts

Distrikt

Aar 1907 den 9^{de} August har undertegnede Vurderingsmænd foretaget nedenstaaende Beskrivelse og Vurdering til

Indtegnning i „Østifternes Brandforsikring“ af Bygningerne paa Matr. Nr. 20^a af By Oslo

Sogn Bornholms Amt, tilhørende Andreas A. Jensen; tidligere Ejer var Jens Skov

| Litra | Bygningernes | | | | Yder- murene ere af: | Taget er af: | Hvis Fundamenter, Kakkelovne, Komfurer eller andre Genstande ere medforsikrede, an- føres dette samt Værdi- en for hver enkelt Del | Værdi til Forsik- ring | Anm. |
|----------------|---|----------|--------|--------|----------------------------|--|--|---------------------------------|------|
| | Indretning og Anvendelse; Loft, Gulv, Udstyrelse m. v. | Fagantal | Længde | Dybde | | | | | |
| a ⁺ | Stuehus. Indrettet til 17 Wobser, alle med Brod- loft. Brodegæster i underkammer i Forstuen hvor der er Plis, i i Bjøtken og Bryggers af brøndt Sten Materialkammer Bekæmper. 8 Wobser er malte og Tapetvæde. Der findes 3 Skovstene af brøndt Sten. Den ene er aakent med 13" Vidde og de 13" den 3 ^{de} snit. Bygningerne er godt vedligeholdte. 565 H Alen a 12 1/2 Br | | Alen | Alen | Alen | Brøndt Sten, malte til Wobser. | | 7062 | |
| b | Skaldbygning. 4 Fag Kostald med Biken Guld. 5 Fag Linstens ligeledes Biken Guld. 3 Fag til Post og Kostkammer, Brodskald overalt. 467 H Alen a 9 1/4 | | 12 | 42 1/2 | 11. | 3 2/3 | Brøndt Sten | 4203 | |
| c | Skald og Ladebygning. 2 Fag Kostald, Lodstue, 5 Fag Væsteskald med Brolægning, de øvrige Fag er Tockpost og Lade 700 H Alen ansattes til | | 17. | 56 3/4 | 12 1/2 | 3 7/8 | Brøndt Sten | 5500 | |
| + | Litra a Stuehus er indvidet med en Holtagbygning 14 H lang 2 1/4 Alen bred | | | | | | | | |

16765 vend om!

| Litra | Bygningernes | | | | Ydermurene ere af: | Taget er af: | Hvis Fundamenter, Kakkellovne, Komfurer eller andre Genstande ere medforsikrede, anføres dette samt Værdien for hver enkelt Del | Værdi til Forsikring | Anm. |
|----------|--|----------|--------|------------------|--------------------|---|---|----------------------|------|
| | Indretning og Anvendelse; Loft, Gulv, Udstyrelse m. v. | Fagantal | Længde | Dybde | | | | | |
| <u>d</u> | Lade Lo og Wognepark blis ikke omværdet | 8 | 30 | 12 $\frac{3}{4}$ | 4 $\frac{1}{4}$ | Dels brøndh sten og dels bl. mude | Straa | Kr. 16765 | |
| <u>e</u> | Wognepark. Ikke omværdet | 4 | 13 | 5 | 3 $\frac{1}{3}$ | Brøndh sten | Tegl | Kr. 300 | |

Ejendommens samlede Forsikringssum bliver 19165

| | |
|--|---|
| 1. Hvilket Haandværk eller Næringsbrug drives i Ejendommen? | Landbrug |
| 2. Hvilken Lysvidde har Skorstenen? | 13" |
| 3. Hvor høj er Skorstenen over Taget? | 1 $\frac{1}{4}$ Alen |
| 4. Findes der Dampmaskine, Gas- eller Petroleumsmotor eller anden mekanisk Kraft? Er Loftet i Kedelrummet af Mur eller Jern? Hvor stor er Afstanden fra Kedlens Overkant til Loftet? | Nei |
| 5. Hvor mange Alen er der til nærmeste Nabosted? Hvad benyttes dette til? Hvad er Nabostedet tækket med? Er Nabostedet forsikret her, og hvad er Ejerens Navn? Nabostedets Fors. Nr., forsaavidt det er forsikret her? | over 50 Alen Landbrug. Stua Nei jens Hoved |
| 6. Findes der Straatag indenfor 20 Alen fra Bygningerne? | Nei |
| 7. Har denne Ejendom før været forsikret her og under hvilket Fors.-Nr.? | Ja 44 |

Denne Forretning have vi foretaget som redelige og samvittighedsfulde Mænd.

J. A. Mogensen

Vurderingsmand.

G. H. Kjeller

Rekvirent.

A. A. Jensen

Gebyr:

Til Vurderingsmændene 5 Kr. 00 Ø.

" Branddirektøren " 75 "

5 Kr. 75 Ø.

Grundrids med Afstand mellem Bygningerne og Oplysning om Brandmure. Uforsikrede Bygninger maa ogsaa anføres.

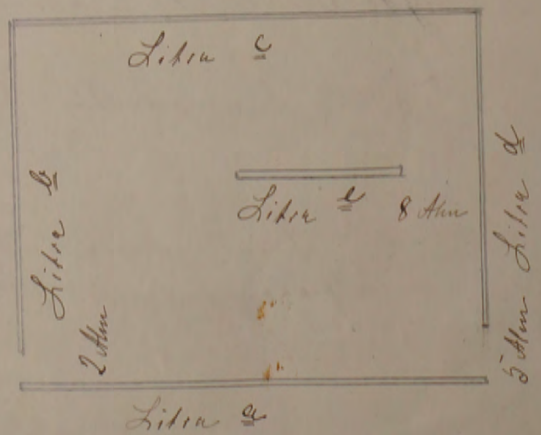

Police-Nr. 44
 Nr. i L. B. 75

Baanholms Amts _____ Distrikt _____

Ejer Gdjen. Andreas Amundsen Jensen

Olsker

Matr.-Nr. 20^a den 10' Selsjergaard By Olsker Sogn _____
 fra 1 April 1907. Vurd. 9/07 15/17 10/18 8/20 28/12 21 42
Bokegaard? 2975 1200 3170 18400

| Bygningerne. | Mure. | Tag. | Fag. | Værdi. | |
|-------------------------------|-------------|-------------|-----------|---------------|---|
| | | | | Kr. | |
| a: <u>Stuehus i S.</u> | <u>Bdv.</u> | <u>Tegl</u> | <u>17</u> | <u>18.540</u> | <u>6400</u> <u>7000</u> <u>8100</u> <u>10.300</u> <u>25.080</u> |
| b: <u>Lade + Hald i V.</u> | <u>Tegn</u> | <u>D.</u> | <u>12</u> | <u>9.150</u> | <u>2600</u> <u>4200</u> <u>4900</u> <u>7080</u> <u>12.870</u> |
| c: <u>Lade + Hald i S.</u> | <u>D.</u> | <u>D.</u> | <u>17</u> | <u>12.310</u> | <u>4600</u> <u>5500</u> <u>6050</u> <u>11.120</u> <u>19.870</u> |
| d: <u>Lade + Vognst. i S.</u> | <u>Bdv.</u> | <u>Tegl</u> | <u>9</u> | <u>7.600</u> | <u>2100</u> <u>3380</u> <u>5.580</u> <u>10.400</u> |
| e: <u>Koppegaard i Gd.</u> | <u>Tegn</u> | <u>Tegl</u> | <u>4</u> | <u>2.400</u> | <u>300</u> <u>1570</u> <u>1.920</u> <u>3.840</u> |
| Uden for Bygn. _____ | | | | | |
| Inventar: | | | | <u>50.000</u> | <u>16000</u> <u>19165</u> <u>44000</u> <u>26000</u> <u>70.000</u> |

Afstand til Nabo 20 m. } haardt
20 m. } straa } fra a
 P. u. _____

Østifternes Brandforsikring

Denne begæring kan kun benyttes, hvis ejendommen er vurderet i de sidste 10 år, og der ikke efter vurderingen er foretaget om- eller tilbygning.

| | | |
|-----------|---------------|------------------|
| Sum | Lb.-nr. 26571 | |
| Pr. 1.-2. | B. | Tarifbet. - 4/54 |
| T. gr. | N. | Stp. |
| | | Ialt |

Police-nr. 57
 Matr.-nr. 40a-40d af Bornholm amt 1 distrikt
 Ejer Olsker sogn. Olsker
 Vejnavn og nr. (eller ejendommens navn) Brøddegade
 Bopæl Olsker
 Postadresse Olsker

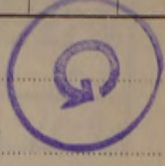

BEGÆRING OM PRISSTIGNINGS-FORHØJELSE

Undertegnede ejer af nævnte ejendom begærer herved forsikringssummen forhøjet som anført. — Forhøjelsen skyldes alene byggeudgifternes stigning siden den sidst foretagne vedtægtsmæssige vurdering eller prisstigningsbegæring.

Forhøjelsen må mindst være 10%. Den samlede sum for større forsikringer ansættes til hele tusinde kroner. Summerne for de enkelte litra eller genstande afrundes til hele hundrede kroner.

Såvel jeg selv som brandforsikringen er berettiget til senere at kræve forsikringssummen ændret ved vurdering efter vedtægtens almindelige bestemmelser.

Polisen vedlægges.

Olsker den 2. Oktober 1953.

Johannes Lassen
Underskrift.

I tilfælde af skade erstattes kun den virkelige værdi i brandens øjeblik.

*) Disse rubrikker udfyldes efter policen. — Ny sum må anføres for hvert litra. Alle særskilt beliggende bygninger, maskiner og andet inventar skal være anført i policen for at være forsikret. Derimod er vand-, gas- og elektriske installationer, støbegods, centralvarmeanlæg og sædvanligt bygningsinventar medforsikret uden særlig specifikation på policen, medmindre genstandene er forsikret som løsøre.

| Litra | Benyttelse | Ydermure | Tag | Bygningernes* | |
|---|--|----------|------|----------------|---------------|
| | | | | Gl. sum Kr. | Ny sum Kr. |
| a | Stuehus el. Lysinstall. beregnet med 1200. | Gulm | Tegl | 40700 | 54100 |
| b | Værkerstald og Kæde Lysinstall. beregnet med 200 %. | do | do | 163200 | 16200 |
| c | Køkkensald og Kæde Lysinstall. beregnet 900. Malkemaskin anlæg 900. | do | Tegl | 22700 | 31300 |
| d | Løsningsstald, Høsthus og Vognport uforandret (Malkinhus) udgør nedbrud. | do | Lrao | 10400 | 10400 |
| | | | | 88000 | |
| Efter vurdering af <u>17. Febr. 1947</u> var tidligere sum: | | | | 88000 | |
| Ejendommens samlede forsikringssum bliver: | | | | | 112000 |

Nedenstående spørgsmål og grundrids besvares og udfyldes af vurderingsmanden

Specifikation af alle træbearbejdningsmaskiner med angivelse af litra, hvori de findes. Antal høvlebænke må ligeledes opgives.

| Spångivende maskiner | | Save og ikke spångivende maskiner | |
|-----------------------------------|---------|---|---------|
| Antal | i litra | Antal | i litra |
| a. Fræsemaskiner | | a. Båndsave | |
| b. Høvlemaskiner | | b. Rundsave | |
| c. Kehlemaskiner | | c. Boremaskiner | |
| d. Kombinerede maskiner | | d. Stemmemaskiner | |
| e. Afrettes eller oprettemaskiner | | e. Høvlebænke | |
| f. Andre lignende maskiner | | f. Andre save og lignende maskiner | |
| g. | | g. | |
| h. | | h. | |
| i. | | i. | |
| Spångivende maskiner ialt: | | Save, høvlebænke og ikke spångivende maskiner ialt: | |

- Hvilke håndværk eller næringsbrug drives i ejendommen? Landbrug
- Afstand til nærmeste nabobygning*. Afstande indtil 30 meter opgives med nøjagtigt mål.
 - a. med hårdt tag? ov 100 meter, målt fra litra
 - b. med stråtag? ov 200 meter, » » »
- Er skorstene, bagerovne og ildsteder lovlige? Ja
- Er der lynafleder efter netsystemet på alle stråtede bygninger? nej
- Kan der ydes nedsættelse for brandsikret etageadskillelse i staldbygninger? 0 % af litra. Besvares med angivelse af %-fr. tarifens regler.
- Benyttes der dampmaskine, forbrændingsmotor eller anden mekanisk kraft? Art Elektromotor
Størrelse i litra 0, 2 HK*

* Er drivkraft installeret i flere bygninger, må opgivelse ske for hvert litra.
GRUNDRIDS. Farver: Hårdt tag = rodt. Stråtag = blå eller sort. Bræddevægge med hårdt tag = gult.

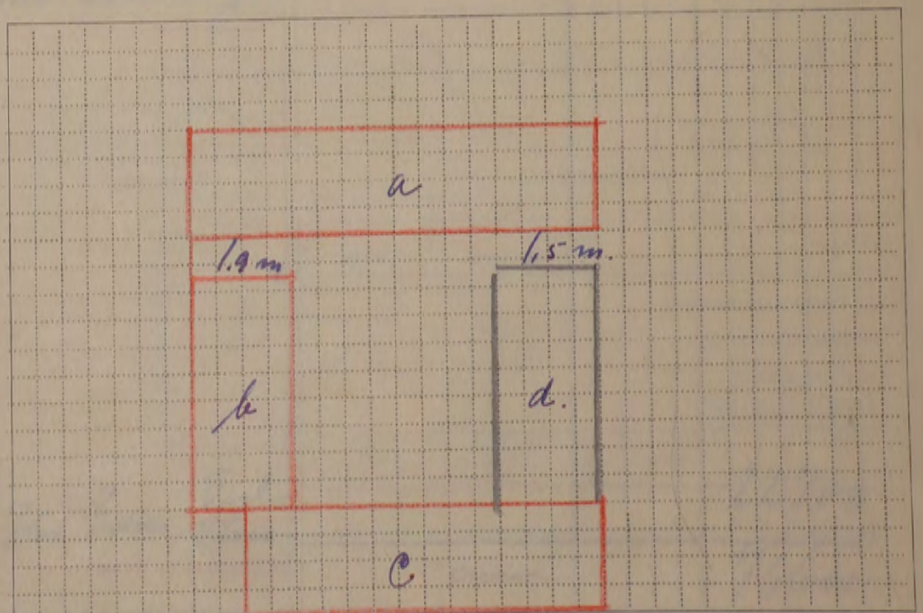

Mål mellem bygningerne må anføres i meter. Uforsikrede bygninger må anføres. Brandmure må angives ved ==.

Tarifieringsspørgsmålene og grundridset er besvaret og udfyldt af undertegnede efter oplysningerne i den sidste vurdering af ejendommen.

Forhøjelsen er indført i vurderingsprotokollen.

Olsker den 2. Oktober 1953.

W. Kjeller
Vurderingsmand.

Prisstignings-forhøjelsen er indført i branddirektoratets protokol/kartotek.

Ronne den 3-10- 1953.

Marcus Olsen
Branddirektør.

20
100

Lid. 200

R. 44.000 Kr.

Tariferet 4/47

Alle til en Ejendom hørende Bygninger optages baade i Beskrivelse og Grundrids, selv om alle Litra ikke omvurderes.

26 FEB 1947 B

Police Nr. 57 Børnholms Amt 1 Distrikt.

| | | | |
|--------------|--------|---------|-------|
| Sum | 88.000 | Lb.-Nr. | 5516 |
| Pr. | 188-50 | T.-pr. | 17-90 |
| Tils. | B | Stp. | 1- |
| - 6 MRS 1947 | | Ialt | 18-90 |

Aar 1947 den 17 Feb. har undertegnede Vurderingsmænd foretaget nedenstaaende Beskrivelse og Vurdering til Indtægning i Østifternes Brandforsikring af Bygningerne paa Matr. Nr. 40 a af 1 Vgd. By Ocker Sogn

tilhørende Hs. Gaardjer Carl Hansen Stilling Navn (kun sædvanligt benyttet Fornavn eller Forbogsstaver anføres) Vejnavn og Nr. (eller Ejendommens Navn)
Bræddegård, Tjære Sk. Postadresse Ejer tillige af Police Nr.

| Litra | Anvendelse, Etagehøjde, Indretning, Udstyrelse m. v. og Areal samt Pris pr. m ² . | Længde | Dybde | Ydermure | Tag* | Specifikation af medforsikret 1) Elektrisk Installation, Støbegods og lign. 2) Maskiner, Motorer Butiksinventar o. lign. | Sum for hver Bygning og hver Genstand Kr. | Sum for hvert Litra Kr. |
|--------------|---|--------------------|-------|----------|------|---|--|----------------------------|
| | | | | | | | | |
| a | <p><u>Stuehus.</u> Bindingsværksbyggn. opf. paa Kampe- stuefund., Ydermure af br. Løn og Vinkeltag af Løn. Tegl. I Bygningens ene Side og ene Ende er Bindingsværk fjernet og ny Mure opført af bl. br. Løn. Bygningen er beskyttet ny Vind og paalagt nyt Tegltag. Indrettet til Beboelse i 7 Værelser, Niche, 2 Toiletter samt Vask- og Brændeovn. I hele Bygn. er Loft af Guld af hvid ml. Brædder, Værelserne er godt inddelt med Tapet og Malning. Nicheens Loft er klædt med Grotte- plader og der er alm. godt Nicheinventar. Iaa Loftet er alm. Loftsejlsplads. Der er 20 m² Hælder af Kampesten under Bygn. I Skovstensvej af br. Løn</p> | 241 m ² | 165 m | 33.00 | 6.10 | Edm. Tegl | 39700 | |
| b. | <p><u>Skald- og Ladebygning.</u> Bindingsværksbyggn. opf. paa Kampe- stuefund., Ydermure af br. Løn og Vinkeltag af Tegl. Indrettet til Materialhus, Høopbe- holdning af Lade. I 5 Fag er Guld af Beton og Brosten, Resten Lerguld. Der er Bræddeloft i 2 Fag.</p> | 148 m ² | 90 m | 21.20 | 7.00 | Edm. Tegl | 1000 | 40700 |
| c. | <p><u>Skald og Lade.</u> Bindingsværksbyggn. samme Byggn. maade som Litra b. dog er der indene Ladeafsnit paa 3 Fag nærmest Lade. Iaa 1 1/2 Fag er paalagt nyt Tegltag. Indrettet til Lade, Niche og Skald, Der er Bræddeloft og Betongulv i 8 Fag, Resten Lerguld og alm. Loft. I Skalden er godt Skaldindretning.</p> | 230 m ² | 99 m | 30.00 | 7.60 | Edm. Tegl Løn | | 22700 |
| Overføres... | | | | | | | 76600 | |

13-
150

*) Haardt Tag paalagt Straatag skrives Plader paa Straa. Dels haardt Tag og dels Straatag skrives Plader og Straa.
1) Elektrisk Installation m.v. opføres og tillægges Bygningens Sum. 2) Maskiner m.v. opføres efter og føres ud med samlet Sum for hvert Litra.

Vend om!

| Bygningernes | | | | | | Specifikation af medforsikret | Sum for hver Bygning og hver Genstand | Sum for hvert Litra |
|--|---|--------|-------|-----------|-----|--|---------------------------------------|---------------------|
| Litra | Anvendelse, Etagehøjde, Indretning, Udstyrelse m. v. og Areal samt Pris pr. m ² . | Længde | Dybde | Ydermure | Tag | 1) Elektrisk Installation, Støbegods og lign. 2) Maskiner, Motorer, Butiksinventar og lign. | Kr. | Kr. |
| | | Meter | Meter | | | | | |
| d. | Stald. | | | | | Overført... | | 76600 |
| | Bindingsværksbygn., samme Byggesmåde som Litra b., dog er der endnu Straatag paa hele Bygningen. Indrettet til <u>Princifald</u> med god <u>Staldindretning</u> , <u>Vejvasker</u> og <u>Høvlehuus</u> . I hele Byggen er <u>Bræddeloft</u> og <u>Belongjule</u> . 116 m ² a 90 Kr. | 22,60 | 5,30 | Adm. Lraa | | | | 10400 |
| e. | Maskinhuus, opført uden forrige Stændering, Halvtagsbygn. opf. paa <u>Kampvælseskjæm</u> , <u>Bræddewægge</u> og <u>Jernlag</u> . I et Rum med <u>Jordgule</u> . 100 m ² a 10 Kr. | 12,40 | 8,30 | Tra Jern | | | | 1000 |
| <p>Mellem Litra a og b. er lagt Halvtags af Tegl i 2 m. Højde hvorunder er <u>Cykkelstue</u>, hvilket vel ikke er til Hindes for at Litra a kan beregnes som som <u>haandtsakt</u> <u>frilliggende</u> <u>Litruhuus</u>.</p> | | | | | | | | |
| Ejendommens samlede Forsikringssum bliver Kr. | | | | | | | 88000 | |

I. a. Drivkraftens Art? *

b. Drivkraftens Størrelse? HK°

II. Specifikation af alle Træbearbejdnings-Maskiner med Angivelse af Litra, hvori de findes. Antal Høvlebænke maa ligeledes opgives.

| Spaangivende Maskiner | | Save og ikke spaang. Maskiner | |
|----------------------------------|-------|----------------------------------|---------------------------------|
| | Antal | i Litra | |
| a. Fræsemaskiner | | | a. Baandsave |
| b. Høvlemaskiner | | | b. Rundsave |
| c. Kehlemaskiner | | | c. Boremaskiner |
| d. Komb. Maskiner | | | d. Stemmehmaskiner |
| e. Afrette- eller Oprettmaskiner | | | e. Høvlebænke |
| f. Andre lign. Maskiner | | | f. Andre Save og lign. Maskiner |
| g. | | | g. |
| h. | | | h. |
| i. | | | i. |
| Spaangivende Maskiner ialt: | | Save og ikke spaang. Mask. ialt: | |

1. Hvilke Haandværk eller Næringsbrug drives i Ejendommen? Landbrug

2. Afstand til nærmeste Nabobygning°. Afstande indtil 30 Meter opgives med nøjagtigt Maal.

a. med haardt Tag? ca 100 Meter, maalt fra Litra.....

b. med Straatag? ca 200 Meter, » » ».....

* Ved Ejendom med baade haardtækte og straatækte Bygninger skal Afstanden maales fra straatækt Litra.

3. Er Skorstene, Bagerovne og Ildsteder lovlige? Ja

4. Er der Lynafleder efter Netsystemet paa alle straatækte Bygninger? Nej

5. Kan der ydes Nedsættelse for brandsikret Etageadskillelse i Staldbygning? 0 %
Besvares med Angivelse af % - jfr. Tarifens Regler.

6. Benyttes der Dampmaskine, Forbrændingsmotor eller anden mekanisk Kraft? Nej
I bekræftende Fald maa Rubr. Ia-b og II besvares nøjagtigt. (Motorskema maa udfyldes, hvis Skema ikke tidligere er indsendt)

7. Har Ejendommen hidtil været forsikret her? (Police Nr. maa anføres paa Forsiden. Udmeldelsesbegæring m. m. maa vedlægges ved Overførelse fra andet Selskab). Ja

GRUNDRIDS. Farver: Haardt Tag = Rødt. Straatag = Blaat eller Sort. Bræddewægge med haardt Tag = Gult.

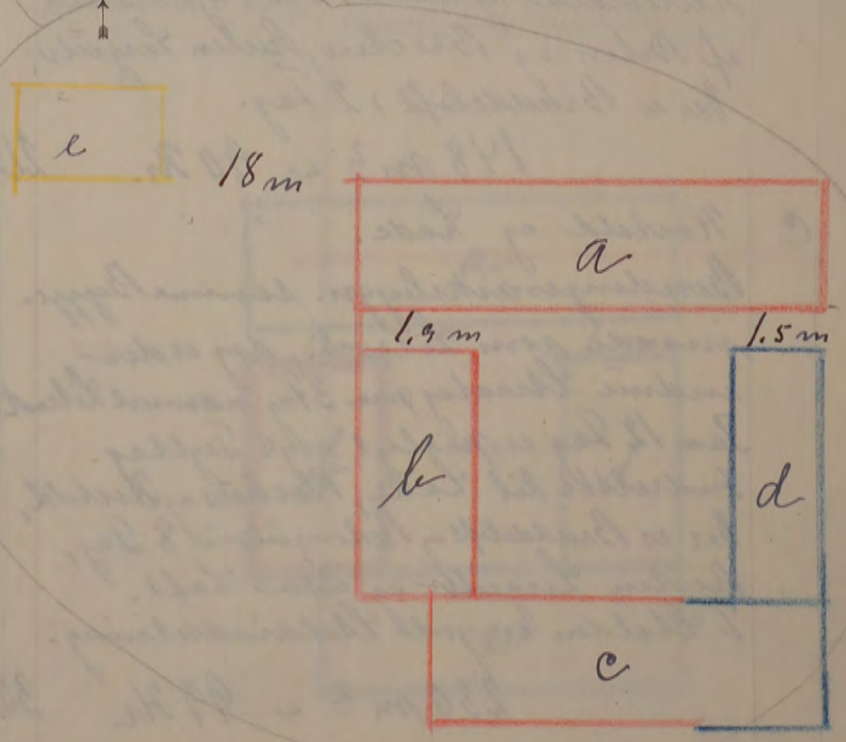

Denne Forretning har vi foretaget som redelige og samvittighedsfulde Mænd, og erklærer vi, at Forsikringssummen er ansat til Bygningernes virkelige Værdi.

Materialebevilning ufornøden

Hjaller Vurderingsmænd. Carl Hansen Rekvirent.

| Gebyr: | Fra Foreningen | | Af Ejeren | |
|-----------------------|----------------|-----|-----------|-----|
| | Kr. | Øre | Kr. | Øre |
| Til Vurderingsmændene | | | 26 | 00 |
| » Branddirektøren | | | 3 | 00 |
| For Beskrivelsen | 2 | 00 | | |
| » Ny Forsikring | | | | |
| Ialt | 2 | 00 | 29 | 00 |

Foranstaaende Vurdering har jeg gennemset og intet fundet at bemærke.

Marcus Blom
Branddirektor.

Maal mellem Bygningerne maa anføres i Meter. Brandmure maa angives. Uforsikrede Bygninger maa anføres.

Østifternes Brandforsikring **PRISSTIGNINGS-BEGÆRING**

Denne Begæring kan kun benyttes, hvor Ejendommen er vurderet i de sidste 10 Aar, og der ikke efter Vurderingen er foretaget Om- eller Tilbygning.

| | | | |
|-------------|--------|--------|-------|
| Sum | 60.000 | Lb-Nr. | 16186 |
| V.-2. Pr. | 135-00 | T.-pr. | 7-10 |
| Tils. | B. | Stp. | -20 |
| 17 APR 1944 | | Ialt | 7-30 |

Police Nr. 57

Bornholms Amt, Nørre Distrikt

Matr. Nr. 40 a af 17de

R. 75.000 Kr.

Ejer: Gærdager Carl O. Hansen

Sogn. Vejnavn og Nr. Brøddegaard

Tariferet- 4/44
Postadresse: m. Tjnn 4

50 MAR 1944

5 APR 1944

BEGÆRING OM PRISSTIGNINGS-FORHØJELSE

Undertegnede Ejer af nævnte Ejendom begærer her ved Forsikringssummen forhøjet som anført. - Forhøjelsen skyldes alene Byggeudgifternes Stigning siden den sidst foretagne vedtægtsmæssige Vurdering.

Forhøjelsen maa mindst være 10%. Den samlede Sum for større Forsikringer ansættes til hele Tusinde Kroner. Summerne for de enkelte Litra eller Genstande afrundes til hele Hundrede Kroner.

Saa vel jeg selv som Brandforsikringen er berettiget til senere at kræve Forsikringssummen ændret ved Vurdering efter Vedtægtens almindelige Bestemmelser.

Polisen vedlægges.

Oleker den 25 Marts 1944

Carl O. Hansen
Ejers Underskrift

I Tilfælde af Skade erstattes kun den virkelige Værdi i Brandens Øjeblik.

* Disse Rubrikker udfyldes efter Policen af Ejeren. - Ny Sum maa anføres for hvert Litra. Alle særskilt beliggende Bygninger, Maskiner og andet Inventar skal være anført i Policen for at være forsikret. Derimod er Vand-, Gas- og elektriske Installationer, Støbegods, Centralvarmeanlæg og sædvanligt Bygningsinventar medforsikret uden særlig Specifikation paa Policen.

| Litra | Benyttelse | Ydermure | Tag | Bygningernes ^o | |
|--|----------------------|----------|------|---------------------------|---------------|
| | | | | Gl. Sum Kr. | Ny Sum Kr. |
| a | Stuehus | Bræn | Lraa | 24100 | 28900 |
| b | Stald og Ladebygning | do | Tjgl | 7400 | 8900 |
| c | Kostald og Lade | do | Lraa | 12700 | 15200 |
| d | Stald | do | do | 5800 | 7000 |
| Efter Vurdering af 11. April 1940 var tidligere Sum: | | | | 50 000 | |
| Ejendommens samlede Forsikringssum bliver: | | | | | 60 000 |

Tariferingspørgsmaalene og Grundridset er besvaret og udfyldt af undertegnede efter Oplysningerne i den nævnte sidste Vurdering af Ejendommen.

Forhøjelsen er indført i Vurderingsprotokollen.

Oleker den 25 Marts 1944

O. Kjeller
Vurderingsmand

- Hvilke Haandværk eller Næringsbrug drives i Ejendommen? *Landbrug*
- Afstand til nærmeste Nabobygning*. Afstande indtil 30 Meter opgives med nøjagtigt Maal.
a. med haardt Tag? *ca. 100* Meter, maalt fra Litra.....
b. med Straatag? *ca. 200* Meter, » » »
* Ved Ejendom med baade haardtækte og straatækte Bygninger skal Afstanden maales fra straatækt Litra.
- Er Skorstene, Bagerovne og Ildsteder lovlige? *Ja*
- Er der Lynafleder efter Netsystemet paa alle straatækte Bygninger? *Nej*
- Kan der ydes Nedsættelse for brandsikret Etageadskillelse i Staldbygning? *0* %
Besvares med Angivelse af % - jfr. Tarifens Regler.
- Benyttes der Dampmaskine, Forbrændingsmotor eller anden mekanisk Kraft? *Nej*

GRUNDRIDS. Farver: Haardt Tag = Rødt. Straatag = Blaåt eller Sort. Bræddevægge med haardt Tag = Gult.

N.
↑

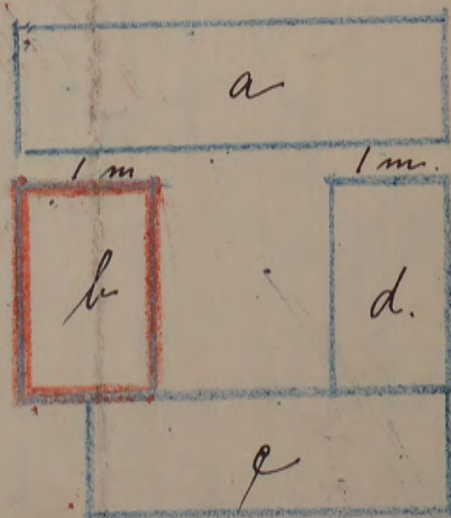

Prisstignings-Forhøjelsen er indført i Branddirektoratets Protokol/Kartotek.

Solbeck den 27-3-1944

Marek Olsen
Branddirektor

Maal mellem Bygningerne maa anføres i Meter. Brandmure maa angives. Uforsikrede Bygninger maa anføres.

30 MAR. 1944

Olsker d 26 Marts 1944.

Hr. Branddirektor Blem.

For nærværende Forsikring, Pol. No 57, Hr. Gaard ejer
C. V. Hansen, synes det at foreligge en Fejlberigtning
af Præmien, idet Hansen påstår, at han betaler
115 Kr. halvårlig Præmie. Efter Tariffen skulde det
blive af 50 000 Kr. Forbr. Lønn a 3.7 pr. Tjærende =
185 Kr. halvårlig, hvilket man tillader sig at
hævde Opmarksomheden paa.

Venligt
V. Hjeller

Foranstaaende bedes besvaret. -

Arb.
Blem

Til F. B.

Fundamenter, elek

15 APR 1940

Aar 1941

i Østifternes Brandf

tilhørende

BC

Litra

Anvendels

W Skovhøjs
Hindes
Kamppe
Løge,
for
forhøj

Skovhøjs
Kamppe

Handelsregisteret nr. 11000.

Handelsregisteret nr. 11000.

31. Marts 1944

Hr. Branddirektor Marcus Blem
Lobbæk
B. 1.

Police Nr. 57 Matr. Nr. 40-a Olsker Sogn.
Gaardejer Karl Vald. Hansen

I Anledning af den indsendte Skrivelse fra Vurde-
ringsmanden skal vi meddele, at der maa foreligge en Fejl-
huskning fra Ejerens Side, idet den halvårlige Præmie fra
1. April 1942 har været Kr. 92,50 med en Forsikringssum af
Kr. 50.000.

W

Vend om!

Dels haardt Tag og dels Straatag skrives, f. Eks. Plader og Straa.

12 A. 1.1940, 10.000. 42579.

60

tidl. 1.20

R. 18.400 Kr.

Fundamenter, elektrisk Installation og Støbegods m. m., der medforsikres, anføres under den Bygning, hvori de findes.

25. APR. 1940 B

Police Nr. 67 *Norvaldsgaard* Amts *u* Distrikt.

Tariferet-10/40

Aar 1940 den 11 April har undertegnede Vurderingsmænd foretaget nedenstaaende Beskrivelse og Vurdering til Indtegning

i Østifternes Brandforsikring af Bygningerne paa Matr. Nr. 41 u af *Norvaldsgaard* By *Skærbjerg* Sogn

tilhørende *Guardsen* (Stilling) *Carl P. Hansen* (Navn) Vejnavn og Nr. *Norvaldsgaard* (eller Ejendommens Navn).

Norvaldsgaard (Bopæl) *ni. Tejs St.* (Postadresse) Ejertillige af Police Nr. *107* (Har Ejeren ikke andre Forsikringer skrives: Nej)

| RC - 3 MAJ 1940 KM | | Bygningernes | | | | | Specifikation af medforsikrede Fundamenter, elektrisk Installation og Støbegods m. m. | Værdi for hver Bygning og hver Genstand Kr. | Totalsum for hver Litra Kr. |
|--|--|--------------|--------|-------|-------|-----------------------|---|---|-----------------------------|
| Litra | Anvendelse; Indretning, Udstyrelse m. v. og Areal | Fagantal | Længde | Dybde | Højde | Ydermure | | | |
| | | | Meter | Meter | Meter | | | | |
| <i>u</i> | <i>Skærbjerg</i> <i>bindingsværksbygning op. paa</i> <i>Champestensfundament bl. Hens</i> <i>Vægge, Dæktag af Straa</i> <i>for forsikret for 16800 Kr.</i> <i>forbrøjes til 241 m² w. 100. Vm</i> | 16 | 32.00 | 6.10 | 2.70 | <i>bl. Hens Straa</i> | | 24100 | |
| <i>b</i> | <i>Skald og Ladebygning</i> <i>bindingsværksbygning op. paa</i> <i>Champestensfundament bl. Hens.</i> <i>Vægge Dæktag af Straa</i> <i>for forsikret for 2900 Kr.</i> <i>forbrøjes til 148 m² w. 50. Vm</i> | 10 | 21.20 | 7.00 | 3.00 | <i>bl. Hens Straa</i> | | 7400 | |
| <i>c</i> | <i>Skald og Lade</i> <i>bindingsværksbygning, samme</i> <i>Byggemåde som Litra b</i> <i>for forsikret for 9200. Kr.</i> <i>forbrøjes til 230 m² w. 55. Vm</i> | 14 | 20.00 | 7.60 | 3.00 | <i>bl. Hens Straa</i> | | 12700 | |
| <i>d</i> | <i>Skaldbygning</i> <i>bindingsværks, samme Byggemåde</i> <i>som Litra b. for forsikret for 3100 Kr.</i> <i>forbrøjes til 116 m² w. 60. Vm</i> | 10 | 22.00 | 8.50 | 2.40 | <i>bl. Hens Straa</i> | | 5800 | |
| <p><i>Bygningerne er ikke forandret siden forrige Vurdering. 17 januar 1937.</i></p> <p><i>Vidtlidige =</i></p> <p><i>= Forsikrings Sum 35000. Kr</i></p> <p><i>Forbrøjes til 15000 ..</i></p> <p><i>Forsikrings Sum. 50.000. Kr</i></p> | | | | | | | | | |
| | | | | | | | 0.59 V | | |
| | | | | | | | 23 | 115.00 V | |
| | | | | | | | | 50000 | |
| | | | | | | | | 50000 | |

| | | | |
|-----------|------------|-------|------|
| Litra Nr. | 550 | St. | 0.59 |
| Dato | 1 MAJ 1940 | St. | 0.60 |
| Tils. | B. | lakti | 1-19 |

* Haardt Tag paalagt Straatag skrives, f. Eks. Plader paa Straa.
Dels haardt Tag og dels Straatag skrives, f. Eks. Plader og Straa.

Vend om!

| Bygningernes | | | | | | | | Specifikation af medforsikrede Fundamenter, elektrisk Installation og Støbes gods m. m. | Værdi for hver Bygning og hver Genstand Kr. | Totalsum for hvert Litra Kr. |
|--|---|----------|--------|-------|-------|------------|-----|---|---|------------------------------|
| Litra | Anvendelse; Indretning, Udstyrelse m. v. og Areal | Fagantal | Længde | Dybde | Højde | Yders mure | Tag | | | |
| | | | Meter | Meter | Meter | | | | | |
| | | | | | | | | Overført... | | |
| Ejendommens samlede Forsikringssum bliver Kr. | | | | | | | | | | 500000 |

1. Hvilke Haandværk eller Næringsbrug drives i Ejendommen? *Landsbrug*
 2. Er Skorstene, Bagerovne og Ildsteder lovlige? *Ja*
 3. a. Findes der Dampmaskine, Eksplosionsmotor eller anden mekanisk Kraft?
(Er der Eksplosionsmotor, udfyldes et Oplysningsskema). *Nej*
 - b. I Træbearbejdningens virksomheder maa Antallet af Høvlebænke og Specifikation af Maskinerne opgives.
 4. a. Hvor stor Afstand er der til nærmeste Nabobygning med haardt Tag? *over 100* Meter, maalt fra Litra.....
 - b. » » » » » » » » » Straatag? *over 200* » » » » » » » » »
- Anm.: Af Hensyn til rigtig Beregning af Præmien er det absolut nødvendigt, at begge Afstandsspørgsmaal besvares. Afstande indtil 200 m maa opgives med nøjagtigt Maal. Afstande derover skrives blot over 200 m.
5. a. Findes der Lynafleder efter Netsystemet? *Nej*
 - b. Hvilket Firma har udført Anlægget og hvilket Aar?
 6. Har denne Ejendom før været forsikret her og under hvilket Police-Nr.? *Ja*

Denne Forretning har vi foretaget som redelige og samvittighedsfulde Mænd.

Viggo Hjeller Vurderingsmænd. *A. Jensen* Vurderingsmænd. *Karl Hansen* Rekvirent.

Grundrids med Afstand mellem Bygningerne og Oplysning om Brandmure. Uforsikrede Bygninger maa ogsaa anføres.

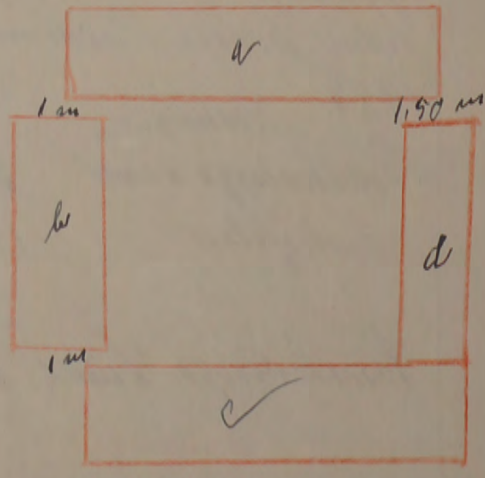
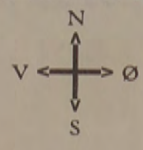

| Gebyr: | Fra Foreningen | | Af Ejeren | |
|--------------------------|----------------|-----|-----------|-----|
| | Kr. | Øre | Kr. | Øre |
| Til Vurderingsmændene .. | 8 | 00 | | |
| » Branddirektøren | 1 | 00 | | |
| For Beskrivelsen | 2 | 00 | | |
| » Ny Forsikring | | | | |
| Ialt... | 11 | 00 | | |

Til foranstaaende Vurdering har jeg intet at bemærke.

Branddirektør.

Grundridsfarver: Haardt Tag, Rødt. Straatag, Blaåt eller Sort. Bræddevægge med haardt Tag, Gult.

Alle til en Ejendom hørende Bygninger optages baade i Beskrivelse og Grundrids, selv om alle Litra ikke omvurderes.

tid 180

190

Vurdering til Nedsættelse. 56 13 R. 5.000 Kr.

Hver Vurdering forsynes med Grundrids; Fundamenter, Støbegods, elektrisk Installation og andre Genstande, der medforsikres, anføres under den Bygning, hvori de findes.

Police Nr. 57 Børnholm Ams. Distrikt. Tarifieret.

Aar 1927 den 17 Juniar har undertegnede Vurderingsmænd foretaget nedenstaaende Beskrivelse og Vurdering til Indtegning

i Østifternes Brandforsikring af Bygningerne paa Matr. Nr. 70 0 af By Odu Sogn

tilhørende Gaardens Andels Vaar Fridsgaard Nr. 10 (Tein)

| Bygningernes | | | | | | | Tidligere Fors.sum | Specifikation af Fundamenter, Støbegods, elektrisk Installation o. a. Genstande, der medforsikres, under hvert Litra | Nye Forsikringssummer | | |
|------------------------------------|--|----------|--------|-------|-------|-----------------|--------------------|--|---|------------------------------|--|
| Litra | Indretning og Anvendelse: | Fagantal | Længde | Dybde | Højde | Ydermure er af: | Tag er af: | Totalsum for hvert Litra Kr. | Værdi for hver Bygning og hver Genstand Kr. | Totalsum for hvert Litra Kr. | |
| 9 | <u>Stuehus</u> Bindingsværksbygning af Eg med Vindkæbe, indvendigt med Værelse med Værelse, Kjøkken, Køkken og Værelse, Logkammer og Brandkamin, alle Værelse og Brandkamin og Brandkamin, samt god Indretning med Maleri og Tapeter. Der findes en 35 cm og en 25 cm Stue af Granit. Den Røgning er god indretning. 22 m 2 a 70 m | 16 | 33 | 6.10 | 2.70 | do | do | 19200 | | 16800 | |
| 6 | <u>Stue og Voldbygning</u> Hestestald Bindingsværk af Eg med Vindkæbe, indvendigt med Værelse, Værelse og Værelse, indkørselsstue og Værelse af den af Brandkamin, i Volden alm. Voldindretning og Gule af Beton 17.8 m 2 a 70 m | 10 | 21.20 | 7 | 5 | do | do | 6800 | | 5900 | |
| ex | <u>Værelse og Voldbygning</u> Bindingsværk af Eg med Vindkæbe indvendigt med Værelse, Værelse og Værelse, indkørselsstue og Værelse af den af Brandkamin og Gule af Beton 23 m 2 a 70 m | 14 | 50.10 | 7.60 | 5 | do | do | 10500 | | 9200 | |
| d. | <u>Voldbygning</u> Bindingsværk af Eg med Vindkæbe indvendigt med Værelse og Værelse, indkørselsstue og Værelse af den af Brandkamin og Gule af Beton 16 m 2 a 27 m | 10 | 22 | 5.30 | 2.70 | do | do | 3600 | | 3100 | |
| 5 ⁵ 35-100 - 16 - 56-11 | | | | | | | | | | | |
| | | | | | | | Overføres | 20000 | Overføres | 35000 | |

600
100

noteret

Udb.12-3-27

Vend om!

| Bygningernes | | | | | | | Tidligere Forsum | Specifikation af Fundamenter, Støbegods, elektrisk Installation o. a. Genstande, der medforsikres, under hvert Litra | Nye Forsikringssummer | |
|---|---------------------------|----------|--------|-------|-------|-----------------|------------------|--|---|--------------------------|
| Litra | Indretning og Anvendelse: | Fagantal | Længde | Dybde | Højde | Ydermure er af: | Tag er af: | Totalsum for hvert Litra | Værdi for hver Bygning og hver Genstand | Totalsum for hvert Litra |
| | | | Meter | Meter | Meter | | | Kr. | Kr. | Kr. |
| | | | | | | | Overført | | Overført . . | 35000 |
| Tidligere samlet Forsikringssum var Kr. | | | | | | | | 10000 | | |
| | | | | | | | | | Ejendommens samlede Forsikringssum bliver Kr. | 35000 |

- Hvilke Haandværk eller Næringsbrug drives i Ejendommen?
- Er Skorstene, Bagerovne og Ildsteder lovlige?
- a. Findes der **Dampmaskine, Eksplosionsmotor** eller anden mekanisk Kraft?
(Er der Eksplosionsmotor, udfyldes et Oplysningsskema.)
b. I **Træbearbejdningsvirksomheder** maa Antallet af Høvlbænke og Specifikation af Maskinerne opgives.
- a. Hvor stor Afstand er der til nærmeste Nabobygning med **haardt Tag**?
b. " " " " " " " " **Straatag**?
Anm.: Af Hensyn til rigtig Beregning af Kontingentet er det absolut nødvendigt, at begge Afstandsspørgsmaalene besvares. Afstande indtil 200 m maa opgives med nøjagtigt Maal. Afstande derover skrives blot: over 200 m.

Brandbrug
Ja
Nej
over 200 Meter, maalt fra Litra
" 200 " " " "

5. Har denne Ejendom før været forsikret her og under hvilket Police Nr.?

Vi erklærer herved, at vi ved denne Vurdering til Nedsættelse, der er begært af den Forsikrede, har ansat Ejendommens Bygninger til den Værdi, som vi skønner Bygningerne har i Dag, og saaledes at vi fremdeles anser denne Ejendom for at være forsikret til fuld Værdi.
Denne Forretning har vi foretaget som redelige og samvittighedsfulde Mænd.

Grundrids med Afstand mellem Bygningerne og Oplysning om Brandmure. Uforsikrede Bygninger maa ogsaa anføres.

Grundridsfarver: N Straatag - Blaat el. sort.
V ← → Ø Bræddevægge
Haardt Tag - Rødt. S og haardt Tag - Gult.

H. A. Mogensen Vurderingsmand. P. S. Kjeller L. Hansen Rekvirent.

Gebyr:
Til Vurderingsmand 6 Kr. 00 Øre
" " " " 1 - " 00 "
" Branddirektøren " " "
7 Kr. 00 Øre

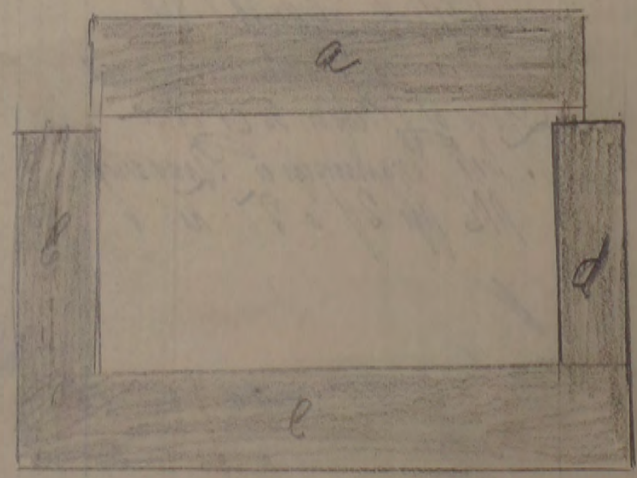

Til foranstaaende Vurdering har jeg intet at bemærke.

Alle til en Ejendom hørende Bygninger optages baade i Beskrivelse og Grundrids, selv om ikke alle Litra omvurderes.

Branddirektør.

Vurdering

R. 10.000 Kr.

Hver Vurdering forsynes med Grundrids; Fundamenter, Støbegods, elektrisk Installation og andre Genstande, der medforsikres, anføres under den Bygning, hvori de findes.

Police Nr. 57 *Pembales* Amts Distrikt.

Aar 1925 den 29 Marts har undertegnede Vurderingsmænd foretaget nedenstaaende Beskrivelse og Vurdering til Indtegning i Østifternes Brandforsikring af Bygningerne paa Matr. Nr. 40 a af By *Osby* Sogn

tilhørende *gaardene* (Stilling), *Jens Andreas Hansen* (Fulde Navn), *Rindgaard* (Bopæl), *St. Jørgen* (Postadresse).

| Litra | Indretning og Anvendelse: | Fagantal | Længde | Dybde | Højde | Ydermure er af: | Tag er af: | Tidligere Fors.sum | Specifikation af Fundamenter, Støbegods, elektrisk Installation o. a. Genstande, der medforsikres, under hvert Litra | Nye Forsikringssummer | | |
|---------------------------|---|----------|--------|-------|-------|-----------------|----------------------------|------------------------------|--|---|------------------------------|--|
| | | | | | | | | Totalsum for hvert Litra Kr. | | Værdi for hver Bygning og hver Genstand Kr. | Totalsum for hvert Litra Kr. | |
| a | <i>Indretning af By og Løbstrøg med alle tilhørende med 71 Værelser, Køkken, Pønges, 2 Bænk, Badstue, Karstamme og Brændeovn. Tall, Værelse og Brændeovn og Brændeovn. Værelserne er skiltet med indbyrdes med Værelse og Køkken. De findes af 35 cm og 26 cm. Støben af 6. Den Pønges er af 80 to.</i> | 16 | 33 | 6.10 | 3.70 | | <i>6. Den af Rindgaard</i> | 13420 | | | 19200 | |
| b | <i>Indretning af By og Løbstrøg med alle tilhørende med 10 Værelser, Køkken og Brændeovn. Støben af 6. Den Pønges er af 80 to.</i> | 10 | 21.30 | 7 | 3 | | <i>6. Den af Rindgaard</i> | 5180 | | | 6800 | |
| c | <i>Indretning af By og Løbstrøg med alle tilhørende med 10 Værelser, Køkken og Brændeovn. Støben af 6. Den Pønges er af 80 to.</i> | 14 | 33.30 | 7.10 | 3 | | <i>6. Den af Rindgaard</i> | 8500 | | | 10500 | |
| d | <i>Indretning af By og Løbstrøg med alle tilhørende med 10 Værelser, Køkken og Brændeovn. Støben af 6. Den Pønges er af 80 to.</i> | 10 | 22 | 2.30 | 2.70 | | <i>6. Den af Rindgaard</i> | 2900 | | | 3500 | |
| 5 - 40.000 - 19 - 76 - 00 | | | | | | | | 6.67 | | | | |
| Overføres . . . | | | | | | | | Overføres . . . | 40000 | | | |

2.10

Pariser

| Bygningernes | | | | | | | Tidligere Fors. sum | Specifikation af Fundamenter, Støbegods, elektrisk Installation o. a. Genstande, der medforsikres, under hvert Litra | Nye Forsikringssummer | | |
|--------------|---------------------------|----------|--------|-------|-------|-----------------|---|--|--------------------------|---|--------------------------|
| Litra | Indretning og Anvendelse: | Fagantal | Længde | Dybde | Højde | Ydermure er af: | Tag er af: | | Totalsum for hvert Litra | Værdi for hver Bygning og hver Genstand | Totalsum for hvert Litra |
| | | | Meter | Meter | Meter | | | Kr. | Kr. | Kr. | |
| | | | | | | | Overført | | Overført . . | 40000 | |
| | | | | | | | Tidligere samlet Forsikringssum var Kr. | 30000 | | | |
| | | | | | | | Ejendommens samlede Forsikringssum bliver Kr. | | | | 40000 |

1. Hvilke Haandværk eller Næringsbrug drives i Ejendommen? *Handværk*

2. Er Skorstene, Bagerovne og Ildsteder lovlige? *Ja*

3 a. Findes der **Dampmaskine, Eksplosionsmotor** eller anden **mekanisk Kraft**?
(Er der Eksplosionsmotor, udfyldes et Oplysningsskema.) *Nej*

b. I **Træbearbejdningsvirksomheder** maa Antallet af Høvlebænke og Specifikation af Maskinerne opgives.

4 a. Hvor stor Afstand er der til nærmeste Nabobygning med **haardt Tag**? *ca. 100* Meter, maalt fra Litra

b. " " " " " " " " " " **Straatag**? *200* " " " " " " " " " "

Anm.: Af Hensyn til rigtig Beregning af Kontingentet er det absolut nødvendigt, at begge Afstandsspørgsmaalene besvares. Afstande indtil 200 m maa opgives med nøjagtigt Maal. Afstande derover skrives blot: over 200 m.

5. Har denne Ejendom før været forsikret her og under hvilket Police Nr.? *Ja Police Nr. 57*

Vi erklærer herved, at vi ved denne Vurdering til ~~Nedsættelse~~, der er begært af den Forsikrede, har ansat Ejendommens Bygninger til den Værdi, som vi skønner Bygningerne har i Dag, og saaledes at vi fremdeles anser denne Ejendom for at være forsikret til fuld Værdi.

Denne Forretning har vi foretaget som redelige og samvittighedsfulde Mænd.

R. M. Madsen *V. A. Kjeller* *Ludvig Hansen*
Vurderingsmænd. Rekvirent.

Gebyr:
Til Vurderingsmand 1/2 Kr. 00 Øre
" " " " " " " " " " 2 " 00 "
" Branddirektøren. " " "
1/2 Kr. 00 Øre

Til foranstaaende Vurdering har jeg intet at bemærke.

[Signature]
Branddirektor.

Grundrids med Afstand mellem Bygningerne og Oplysning om Brandmure. **Uforsikrede** Bygninger maa ogsaa anføres.

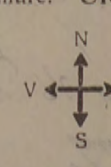
Grundridsfarver:  Straatag - Blaåt el. sort. Bræddevægge og haardt Tag - Gult.

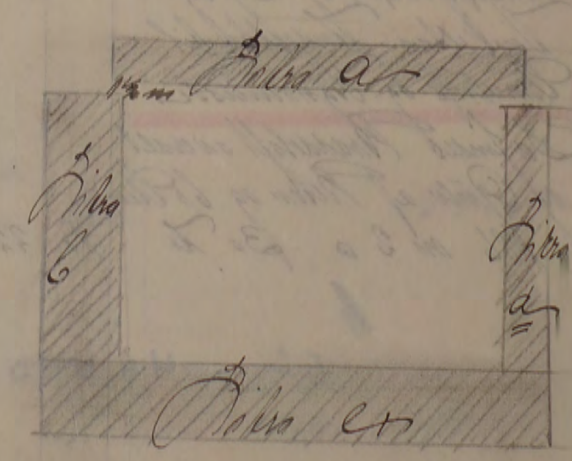

Alle til en Ejendom hørende Bygninger optages baade i Beskrivelse og Grundrids, selv om ikke alle Litra omvurderes.

Hver Vurdering forsynes med Grundrids, og Fundamenter, Støbegods, elektrisk Installation og andre Genstande, der medforsikres, anføres under den Bygning, hvori de findes.

Pol. Nr. 57 Amts..... Distrikt.....

Tariforet.

Aar 1918 den 21 Juni har undertegnede Vurderingsmænd foretaget nedenstaaende Beskrivelse og Vurdering til

Indtegning i „Ostifternes Brandforsikring“ af Bygningerne paa Matr. Nr. 40 a af 1. Værdigård By Olstykke

Sogn Børnehøjs Amt, tilhørende Dr. Gaardens Carl M. Hansen; tidligere Ejer var.....

| Litra | Bygningernes | | | | Ydermurene er af: | Taget er af: | Hvis Fundamenter, Kakkelovne, Komfurer eller andre Genstande er medforsikret, anføres dette samt Betegnelsen for hver enkelt Del under hvert Litra for sig | Værdi til Forsikring af hver Bygning og medforsikret Fundament, Støbegods, fast Inventar o. s. v. | Totalsum for hvert Litra |
|----------|--|-------------|-------------|-------------|-------------------|-------------------|--|---|--------------------------|
| | Indretning og Anvendelse; Loft, Gulv, Udstyrelse m. v. | Fagantal | Længde | Dybde | | | | | |
| | | Meter (Al.) | Meter (Al.) | Meter (Al.) | | | Kr. | Kr. | |
| <u>a</u> | <u>Børnehøjsbygning.</u> Indrettet til Børnehøjs med 6 Værelser, Køkken, Byggens, Forstue og Pigekammer. I alle Værelser er Brøddeloft og Brøddegulv. Alle Træværk er malet Gulvener tildels færdigsætt og Væggene beklædt. Der findes en 35 Cents og en 25 Cents Skarsten af brændte Sten. Bygningen er god og vedligeholdet. 241 m ² a 60 Kr | 16 | 33 | 6,10 | 2,70 | 6 Sten Sten | 30.000 20 | 60.00 | 13.420 |
| <u>b</u> | <u>Lade og Staldbygning.</u> Indrettet til Hestestald Lade, Lo og Indkørselsport Over Porten og Stalden er Brøddeloft. I Stalden er Staldindretning og Gulv af Brosten 148 m ² a 35 Kr | 10 | 21,20 | 7 | 3 | 6 Sten Sten | | 5.180 | |
| <u>c</u> | <u>Stald og Ladebygning.</u> Indrettet til <u>Hestestald Lade</u> og Torshede. I Stalden er Brøddeloft, Gulv og Krybbe af Beton 230 m ² a 40 Kr | 14 | 39,30 | 7,60 | 3 | 6 Sten Sten | | 8.500 | |
| <u>d</u> | <u>Staldbygning.</u> Indrettet til <u>Loirersti og Vognremisser.</u> Der findes Brøddeloft og Gulv af Beton eller brændte Sten. 116 m ² a 25 Kr | 10 | 22 | 5,30 | 2,40 | blinde Vægge Sten | | 2.900 | |
| | | | | | | | Overføres.. | 300.00 | ✓ |

| Litra | Bygningernes | | | | Ydermurene er af: | Taget er af: | Hvis Fundamenter, Kakkellovne, Komfurer eller andre Genstande er medforsikret, anføres dette samt Betegnelsen for hver enkelt Del under hvert Litra for sig | Værdi til Forsikring af hver Bygning og medforsikret Fundament, Støbegods, fast Inventar o. s. v. | Totalsum for hvert Litra |
|---|--|----------|-------------|-------------|-------------------|--------------|---|---|--------------------------|
| | Indretning og Anvendelse; Loft, Gulv, Udstyrelse m. v. | Fagantal | Længde | Dybde | | | | | |
| | | | Meter (Al.) | Meter (Al.) | Meter (Al.) | | | Kr. | Kr. |
| | | | | | | | Overført... | 30000 | |
| Ejendommens samlede Forsikringssum bliver | | | | | | | | 30000 | |

- Hvilket Haandværk eller Næringsbrug drives i Ejendommen?
- Med Hensyn til Skorstene, Bagerovne og Ildsteder bemærkes, om de er lovlige?
- Findes der **Dampmaskine, Explosionsmotor** eller anden **mekanisk** Kraft?
(Er der Explosionsmotor udfyldes et Oplysningsskema)
Er Loftet i Kedelrummet af Mur eller Jern?
Hvor stor er Afstanden fra Kedelens Overkant til Loftet?
- Hvor mange Meter (Al.) er der til nærmeste Nabosted med **brandfrit Tag**?
" " " " " " " " **Straatag**?
Hvad benyttes **nærmeste** Nabosted til?
Er det forsikret her, og hvad er Ejerens Navn?
Nærmeste Nabosteds Pol. Nr., forsaa vidt det er forsikret her?
- Har denne Ejendom før været forsikret her og under hvilket Pol.-Nr.?

Landbrug.
Ja.
Nei
Over 50.
Landbrug.
Ja. Nicolai Hansen.
Ja Pol. 5257

Denne Forretning har vi foretaget som redelige og samvittighedsfulde Mænd.

H. A. Magnusson *J. A. Finckh* *C. M. Hansen*
Vurderingsmænd. Rekvisitent.

Gøbyr:
Til Vurderingsmændene 10 Kr. 000.
„ Branddirektøren 1 „ 000 „
11 Kr. 000.

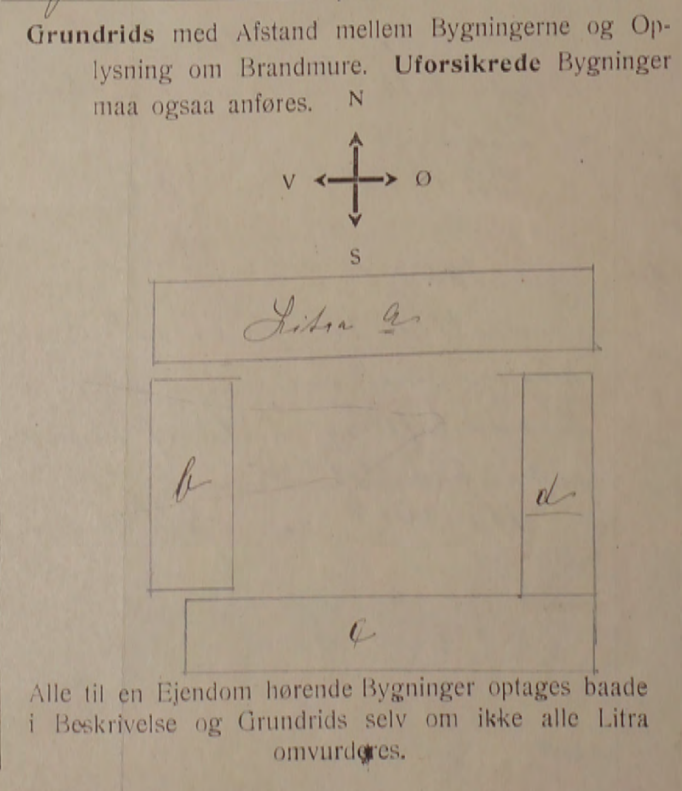

Tariferet

Pol Nr. 57

Borholm

Amts _____ Distrikt _____

Aar 1910 den 16 November har undertegnede Vurderingsmænd foretaget nedenstaaende Beskrivelse og Vurdering til Indtegning i „Østifternes Brandforsikring“ af Bygningerne paa Matr. Nr. 40 a af 1 Vorudgaard By i Sogn Borholm Amt, tilhørende Carl Mathias Hansen; tidligere Ejer var P. Holm

| Litra | Bygningernes | | | | Ydermurene ere af: | Taget er af: | Hvis Fundamenter, Kakkellovne, Komfurer eller andre Genstande ere medforsikrede, anføres dette samt Værdien for hver enkelt Del | Værdi til Forsikring | Anm. |
|--------------|--|----------|--------|--------|--------------------|--------------|---|----------------------|---|
| | Indretning og Anvendelse; Loft, Gulv, Udstyrelse m. v. | Fagantal | Længde | Dybde | | | | | |
| a | Stenskov, indrettet til 12 Værelser, alle med Brændeovn, i de 4 Værelser er Betanget, i de øvrige er Brændeovn, i de 7 Værelser er Mabet og Tapetværk der findes 2 Skorsteue af br. Sten som ene 9" diameter 13" Bygningen er god vedligeholdt. 563II Al. a 13 Kr. | 15 | 53 | 8 3/4 | 4 | Ja | Ja | Kr. 7319 | Samlet Bygningen er god i alt og indretning |
| b | Staldbygning indrettet Vogremise og Svineslæde med Brændeovn og Betanget gulv med Brændeovn 301II Al. a 6 Kr. | 10 | 35 1/2 | 8 1/2 | 3 3/4 | Ja | Ja | Kr. 1806 | |
| c | Ladebygning indrettet til Lade og Kostald med Brændeovn, Gulv og Røgkæm af Betanget. 576II Al. a 10 Kr. | 14 | 48 | 12 | 4 | Ja | Ja | Kr. 5760 | |
| d | Ladebygning, indrettet til Malt, Hø, og Høstetald over Stallen er Brændeovn og Gulvet af Stenbrænde. 382II Al. a 9 Kr. | 10 | 34 | 11 1/4 | 4 | Ja | Ja | Kr. 3438 | |
| Overføres... | | | | | | | | 18323 | |

Vend om!

481
114
197

| Litra | Bygningernes | | | | Ydermurene ere af: | Taget er af: | Hvis Fundamenter, Kakkellovne, Komfurer eller andre Genstande ere medforsikrede, anføres dette samt Værdien for hver enkelt Del | Værdi til Forsikring | Anm. |
|-------|--|----------|--------|-------|--------------------|--------------|---|----------------------|------|
| | Indretning og Anvendelse; Loft, Gulv, Udstyrelse m. v. | Fagantal | Længde | Dybde | | | | | |
| | | | Alen | Alen | Alen | | Kr. | Kr. | |
| | | | | | | | Overført... | | |

Ejendommens samlede Forsikringssum bliver 18323

- Hvilket Haandværk eller Næringsbrug drives i Ejendommen?
Lautbrug
- Med Hensyn til Skorstene, Bagerovne og Ildsteder bemærkes om de ere lovlige?
ja
- Findes der **Dampmaskine, Gas- eller Petroleumsmotor** eller anden **mekanisk Kraft**?
Er Loftet i Kedelrummet af Mur eller Jern?
Hvor stor er Afstanden fra Kedlens Overkant til Loftet?
Ny
- Hvor mange Alen er der til **nærmeste** Nabosted?
Hvad benyttes dette til?
Hvad er Nabostedet tækket med?
Er Nabostedet forsikret her, og hvad er Ejerens Navn?
Nabostedets Fors. Nr., forsaavidt det er forsikret her?
over 50
Lautbrug
Stora Vegl
Ny
- Findes der Straatag indenfor 20 Alen fra Bygningerne?
Ny
- Har denne Ejendom før været forsikret her og under hvilket Fors.-Nr.?
ja 57.

Denne Forretning have vi foretaget som redelige og samvittighedsfulde Mænd.

Grundrids med Afstand mellem Bygningerne og Oplysning om Brandmure. **Uforsikrede** Bygninger maa ogsaa anføres.

H. P. Madsen Vurderingsmænd. *E. P. Rasmussen* Rekvisitent. *E. M. Laurin*

Gebyr:
Til Vurderingsmændene 5 Kr. 00.
" Branddirektøren " 75 "

5 Kr. 75 00.

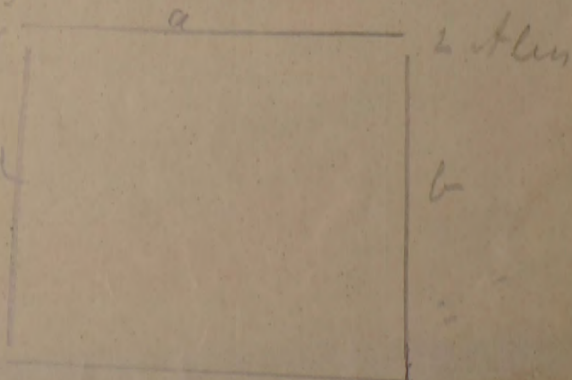

Aar 1908 den 21^{de} Februar har undertegnede Vurderingsmænd foretaget nedenstaaende Beskrivelse og Vurdering til Indtegnning i „Østifternes Brandforsikring“ af Bygningerne paa Matr. Nr. 40^a af 1^{de} Værdgæde Olskov Sogn Bornholms Amt, tilhørende Carl Mathias Hansen; tidligere Ejer var P. Helms

| Litra | Bygningernes | | | | Ydermurene af: | Taget er af: | Hvis Fundamenter, Kakkellovne, Komfurer eller andre Genstande ere medforsikrede, anføres dette samt Værdien for hver enkelt Del | Værdi til Forsikring | Anm. |
|----------|---|----------|------------------|------------------|-----------------|--|---|----------------------|------|
| | Indretning og Anvendelse: Loft, Gulv, Udstyrelse m. v. | Fagantal | Længde | Dybde | | | | | |
| | | | Alen | Alen | Alen | | Kr. | Kr. | |
| <u>a</u> | <p>Stuehus. Indrettet til 12 Værelser alle med Brænde loft. I de 4 Værelser er Cement Gulv, i de øvrige Brændegulv. De 7 Værelser er malede og tapetserede. Der findes 2 Skorstene af brændt Sten den ene 9" den anden 13"</p> <p>Bygningen er godt vedligeholdt</p> <p>563 Kvadrataler a 10$\frac{1}{2}$h</p> | 15 | 53 | 8 $\frac{3}{4}$ | 4 | <p>Bindingsværk. Brændt Sten og Møggel.</p> | | 5911 | |
| <u>b</u> | <p>Staldbygning med Løvehus og Vognpark. I Løvehuset er Brænde loft Gulv af Birk og brændt Sten. Brændebygning</p> <p>301 Kvadrataler a 5.50</p> | 10 | 35 $\frac{1}{2}$ | 8 $\frac{1}{2}$ | 3 $\frac{3}{4}$ | <p>Bindingsværk. Møggel. Sten og brændt Sten</p> | | 1655 | |
| <u>c</u> | <p>Staldbygning. Indrettet til Lade og Hestkald. I Hestkaldet er Bænkergulv og Brænde loft. Bygning af Birk</p> <p>576 Kvadrataler a 8$\frac{1}{2}$h</p> | 14 | 48 | 12 | 4 | <p>Bindingsværk. Brændt Sten og Møggel.</p> | | 4608 | |
| <u>d</u> | <p>Ladebygning. Indrettet til Lade og Hestkald. I Hestkaldet er Brænde loft og Gulv af Lumber</p> <p>382 Kvadrataler a 7$\frac{1}{2}$h 50gr</p> | 10 | 34 | 11 $\frac{1}{4}$ | 4 | <p>Bindingsværk. Brændt Sten og Møggel.</p> | | 2865 | |
| | | | | | | | | 15039 | |

| Litra | Bygningernes | | | | Ydermurene ere af: | Taget er af: | Hvis Fundamenter, Kakkelovne, Komfurer eller andre Genstande ere medforsikrede, anføres dette samt Værdien for hver enkelt Del | Værdi til Forsikring | Anm. |
|-------|--|----------|--------|-------|--------------------|--------------|--|----------------------|------|
| | Indretning og Anvendelse; Loft, Gulv, Udstyrelse m. v. | Fagantal | Længde | Dybde | | | | | |
| | | | Alen | Alen | Alen | | Kr. | Kr. | |

Ejendommens samlede Forsikringssum bliver 15039

| | |
|--|--|
| 1. Hvilket Haandværk eller Næringsbrug drives i Ejendommen? | Landbrug |
| 2. Hvilken Lysvidde har Skorstenen? | 9' a 13" |
| 3. Hvor høj er Skorstenen over Taget? | 1 1/4 Alen |
| 4. Findes der Dampmaskine, Gas- eller Petroleumsmotor eller anden mekanisk Kraft? Er Loftet i Kedelrummet af Mur eller Jern? Hvor stor er Afstanden fra Kedlens Overkant til Loftet? | Nei ~~~~~ ~~~~~ |
| 5. Hvor mange Alen er der til nærmeste Nabosted? Hvad benyttes dette til? Hvad er Nabostedet tækket med? Er Nabostedet forsikret her, og hvad er Ejerens Navn? Nabostedets Fors. Nr., forsaavidt det er forsikret her? | Over 50 Alen Landbrug Læge Ja Alfred Holm No 29. |
| 6. Findes der Straatag indenfor 20 Alen fra Bygningerne? | Nei |
| 7. Har denne Ejendom før været forsikret her og under hvilket Fors.-Nr.? | Ja No 57 |

Denne Forretning have vi foretaget som redelige og samvittighedsfulde Mænd.

H. A. Magnusson
Vurderingsmænd.

J. H. Kjeller
Vurderingsmænd.

C. M. Hansen
Rekvirent.

Grundrids med Afstand mellem Bygningerne og Oplysning om Brandmure. Uforsikrede Bygninger maa ogsaa anføres.

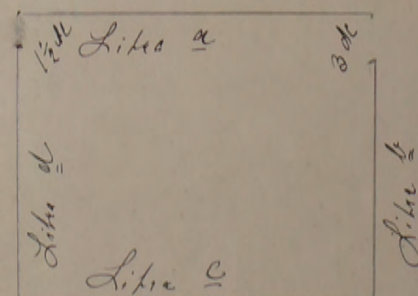

Gebyr:
Til Vurderingsmændene 5⁻ Kr. 00 0.
" Branddirektøren " 75⁻ "
5⁻ Kr. 75⁻ 0.

Police-Nr. 57

Paaskehøjs Amts _____ Distrikt _____

Nr. i L. B. 146

Ejer ~~Gd. Carl Mathias Hansen~~
Ludvig Andreas Hansen

DISKER

57

Matr.-Nr. 40^a i 1. Torndegaard By Oløken Sogn _____

fra 1. April 1907. Vurd. 21/2.08 16/11.10 21/6.18 29/3.25.

„Brødegård“ ~~L 3456 R 6000 R 10.000~~

| Bygningerne. | Mure. | Tag. | Fag. | Værdi. | |
|--|-------------|------------|-----------|-------------|--------------------------------------|
| | | | | Kr. | |
| a. <u>Stuehus i N.</u> | <u>Bdo.</u> | <u>St.</u> | <u>15</u> | <u>4429</u> | <u>5911</u> <u>7319</u> <u>13420</u> |
| b. <u>Lade Stald i Ø.</u> | <u>D.</u> | <u>D.</u> | <u>9</u> | <u>540</u> | <u>1655</u> <u>1806</u> <u>5180</u> |
| c. <u>Lade Stald i Ø.</u> | <u>D.</u> | <u>D.</u> | <u>14</u> | <u>3850</u> | <u>4808</u> <u>5760</u> <u>8500</u> |
| d. <u>Lade Stald i Ø.</u> <u>Wink. Vogne</u> | <u>D.</u> | <u>D.</u> | <u>9</u> | <u>2250</u> | <u>2865</u> <u>3438</u> <u>2900</u> |

Uden for Bygn. _____

Inventar: _____

11.369 18.323 30000
15.009 40.000

Afstand til Nabo _____

~~0. 88 flytter.~~
0. 100 m. hænd
0. 200 m. hænd
N. Nr. _____

P. u. _____

60 *tidl. 200* Østifternes Brandforsikring *R. 35.000 Kr.*

Denne Begæring kan kun benyttes, hvis Ejendommen er vurderet i de sidste 10 Aar, og der ikke efter Vurderingen er foretaget Om- eller Tilbygning.

Police Nr. *58* *Bornholms* Amt *1* Distrikt.

Matr. Nr. *42 a* af *Olsker* By *Olsker* Sogn. Vejnavn og Nr. *Nol i Bogh* (eller Ejendommens Navn) *Tariferet 4/47*

Ejer *Guudager* *Emil Moford* *Mrs. Kirkebogaard* *Møllinge*
 Stilling Navn (kun sædvanligt benyttet Fornavn eller Forbogsstav anføres) Bopæl Postadresse

| | | | |
|-------------|-------|---------|------|
| Sum | 75000 | Lb. Nr. | 5353 |
| 1-2 Pr. | 70.50 | T.pr. | 5.50 |
| Tils. | B. | Stp. | -60 |
| 21 MRS 1947 | | lalt | 6-10 |

13 MAR. 1947 **BEGÆRING** *20 MRS. 47*
 OM PRISSTIGNINGSFORHØJELSE

Undertegnede Ejer af nævnte Ejendom begærer her ved Forsikringssummen forhøjet som anført. — Forhøjelsen skyldes alene Byggedgifternes Stigning siden den sidst foretagne vedtægtsmæssige Vurdering.

Forhøjelsen maa mindst være 10%. Den samlede Sum for større Forsikringer ansættes til hele Tusinde Kroner. Summerne for de enkelte Litra eller Genstande afrundes til hele Hundrede Kroner.

Saa vel jeg selv som Brandforsikringen er berettiget til senere at kræve Forsikringssummen ændret ved Vurdering efter Vedtægtens almindelige Bestemmelser. Policen vedlægges.

Olsker den *3-3* 19*47*

Emil Moford
Ejerens Underskrift.

I Tilfælde af Skade erstattes kun den virkelige Værdi i Brandens Øjeblik.

* Disse Rubrikker udfyldes efter Policen. — Ny Sum maa anføres for hvert Litra. Alle særskilt beliggende Bygninger, Maskiner og andet Inventar skal være anført i Policen for at være forsikret. Derimod er Vande, Gas- og elektriske Installationer, Støbegods, Centralvarmeanlæg og sædvanligt Bygningsinventar medforsikret uden særlig Specifikation paa Policen.

| Litra | Benyttelse | Ydermure | Tag | Bygningernes* | |
|---|-------------------------|----------|------|---|---------------|
| | | | | Gl. Sum Kr. | Ny Sum Kr. |
| a | Stuehus | Lm | Tegl | 23000 | 28000 |
| b | Stald | do | Jern | 15700 | 19700 |
| c | Stald | do | do | 19400 | 25000 |
| d | Kønschüs | Træ | Jern | 1300 | 1600 |
| e | Transport. Hyllingschüs | | | 600 | 700 |
| Efter <u>Vurdering</u> af <i>9 Marts 1947</i> var tidligere Sum: <i>60000</i> | | | | Ejendommens samlede Forsikringssum bliver: <i>75000</i> | |

Tarifieringspørgsmaalene og Grundridset er besvaret og udfyldt af undertegnede efter Oplysningerne i den sidste Vurdering af Ejendommen.

Forhøjelsen er indført i Vurderingsprotokollen.

Olsker den *6 Marts 1947*

V. Kjeller
Vurderingsmand.

Prisstignings-Forhøjelsen er indført i Branddirektoratets Protokol/Kartotek.

Lobbe den *11-7-* 19*46*

Marius Blum
Branddirektør.

- Nedenstaaende Rubrikker udfyldes af Vurderingsmanden.
- Hvilke Haandværk eller Næringsbrug drives i Ejendommen? *Landbrug*
 - Afstand til nærmeste Nabobygning*. Afstande indtil 30 Meter opgives med nøjagtigt Maal.
 - med haardt Tag? *200* Meter, maalt fra Litra.....
 - med Straatag? *200* Meter, » » »
* Ved Ejendom med baade haardtækte og straatækte Bygninger skal Afstanden maales fra straatækt Litra.
 - Er Skorstene, Bagerovne og Ildsteder lovlige? *ja*
 - Er der Lynafleder efter Netsystemet paa alle straatækte Bygninger? *-*
 - Kan der ydes Nedsættelse for brandsikret Etageadskillelse i Staldbygning? *0* %
Besvares med Angivelse af % - jfr. Tarifens Regler.
 - Benyttes der Dampmaskine, Forbrændingsmotor eller anden mekanisk Kraft? *Nej*

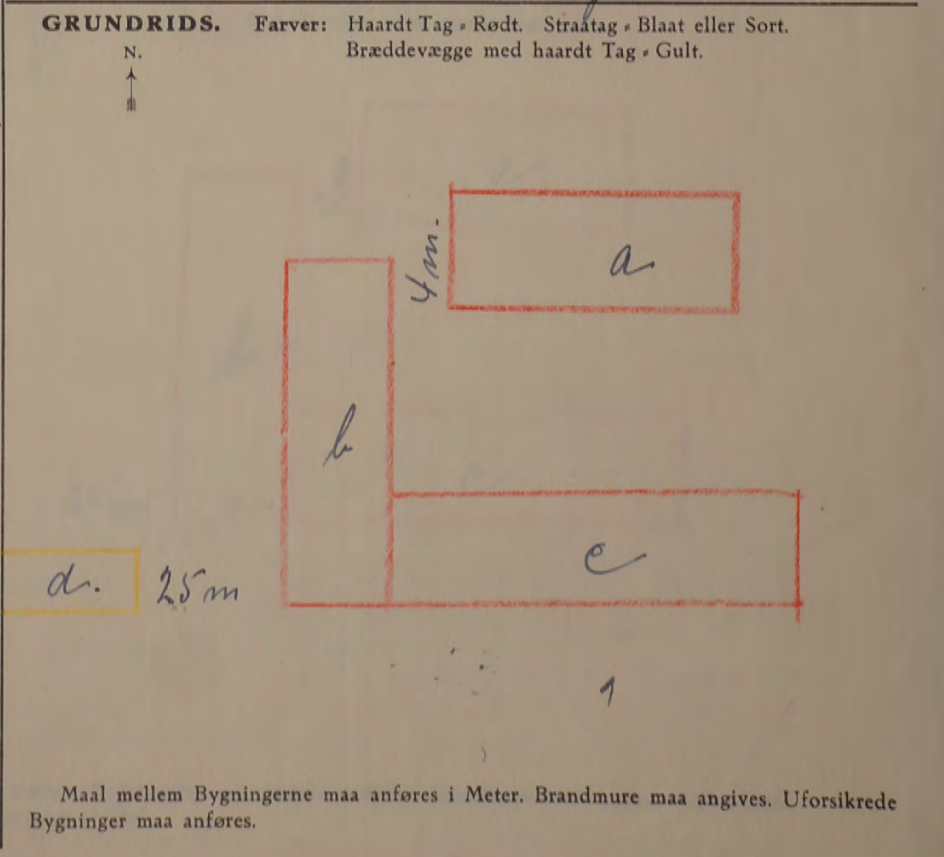

Østifternes Brandforsikring PRISSTIGNINGS-BEGÆRING

Denne Begæring kan kun benyttes, hvis Ejendommen er vurderet i de sidste 10 Aar, og der ikke efter Vurderingen er foretaget Om- eller Tilbygning.

| | | | |
|--------------|--------|---------|-------|
| Sum | 60 000 | Lb. Nr. | 14388 |
| X-2 Pr. | 37 90 | T.pr. | 1 90 |
| Tils. | B. | Stp. | -40 |
| 19 MRS. 1945 | | Ialt | 2-30 |

Police Nr. 58-6-11
 Matr. Nr. 42 a af S. Varvedgaard By. *Olstær* Sogn. *R. 15.000 Kr.* Amt 1 Distrikt. *Not. i Bogn.*
 Ejer *Gaardejer* *Cemil Rafael* Stilling *Sted. Kirkegaard* Navn (kun sædvanligt benyttet Fornavn eller Forbøgstav anføres) *Olstær* Bopæl *Alle* Postadresse *Alle*
 19 MRS. 1945 31 MAJ 1945
 Tariferet- 4/45

14. MAR. 1945

16 MRS. 1945

BEGÆRING OM PRISSTIGNINGS-FORHØJELSE

Undertegnede Ejer af nævnte Ejendom begærer her ved Forsikringssummen forhøjet som anført. — Forhøjelsen skyldes alene Byggedgifternes Stigning siden den sidst foretagne vedtægtsmæssige Vurdering.

Forhøjelsen maa mindst være 10 %. Den samlede Sum for større Forsikringer ansættes til hele Tusinde Kroner. Summerne for de enkelte Litra eller Genstande afrundes til hele Hundrede Kroner.

Saa vel jeg selv som Brandforsikringen er berettiget til senere at kræve Forsikringssummen ændret ved Vurdering efter Vedtægten almindelige Bestemmelser.

Polisen vedlægges.

Kirkegaard den 9-3-1945

Cemil Rafael
Ejers Underskrift

I Tilfælde af Skade erstattes kun den virkelige Værdi i Brandens Øjeblik.

* Disse Rubrikker udfyldes efter Policen. — Ny Sum maa anføres for hvert Litra. Alle særskilt beliggende Bygninger, Maskiner og andet Inventar skal være anført i Policen for at være forsikret. Derimod er Vande-, Gas- og elektriske Installationer, Støbegods, Centralvarmeanlæg og sædvanligt Bygningsinventar medforsikret uden særlig Specifikation paa Policen.

| Litra | Benyttelse | Ydermure | Tag | Bygningernes* | |
|--|----------------------------|----------|------|----------------|---------------|
| | | | | Gl. Sum Kr. | Ny Sum Kr. |
| a | Lüchhus | Sten | Tegl | 18200 | 23000 |
| b | Stald | do | Jern | 12500 | 15700 |
| c | Stald | do | do | 15500 | 19400 |
| d | Hønschus | Tra | Pan | 1000 | 1300 |
| e | Transportabelt Hyllingsch. | | | 500 | 600 |
| Efter Vurdering af <i>27. Marts 1940</i> var tidligere Sum: <i>47700</i> | | | | | |
| Ejendommens samlede Forsikringssum bliver: <i>60000</i> | | | | | |

Tariferingspørgsmaalene og Grundridset er besvaret og udfyldt af undertegnede efter Oplysningerne i den nævnte sidste Vurdering af Ejendommen.

Forhøjelsen er indført i Vurderingsprotokollen.

Olstær den 9. Marts 1945

V. Kjeller
Vurderingsmand.

Prisstignings-Forhøjelsen er indført i Branddirektoratets Protokol/Kartotek.

Lebbæk den 11-3-1945

Alfred Olsen
Branddirektor.

- Hvilke Haandværk eller Næringsbrug drives i Ejendommen? *Landbrug*
- Afstand til nærmeste Nabobygning*. Afstande indtil 30 Meter opgives med nøjagtigt Maal.
 - med haardt Tag? *ca. 200 Meter, maalt fra Litra*
 - med Straatag? *ca. 200 Meter, » » »*

* Ved Ejendom med baade haardtækte og straatækte Bygninger skal Afstanden maales fra straatækt Litra.
- Er Skorstene, Bagerovne og Ildsteder lovlige? *Ja*
- Er der Lynafleder efter Netsystemet paa alle straatækte Bygninger? *—*
- Kan der ydes Nedsættelse for brandsikret Etageadskillelse i Staldbygning? *0 %*
Besvares med Angivelse af % - jfr. Tarifens Regler.
- Benyttes der Dampmaskine, Forbrændingsmotor eller anden mekanisk Kraft? *Nej*

GRUNDRIDS. Farver: Haardt Tag = Rødt. Straatag = Blaåt eller Sort. Bræddevægge med haardt Tag = Gult.

N.
↑
#

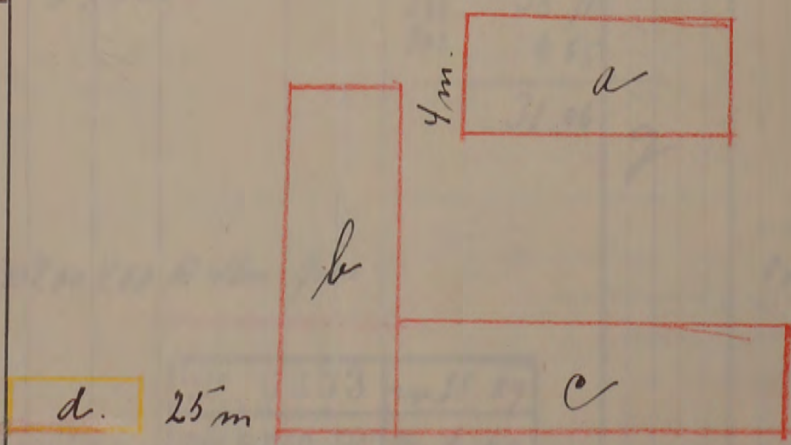

Maal mellem Bygningerne maa anføres i Meter. Brandmure maa angives. Uforsikrede Bygninger maa anføres.

R. 16.800 Kr.

Fundamenter, elektrisk Installation og Støbegods m. m., der medforsikres, anføres under den Bygning, hvori de findes.

Police Nr. 58 Nørnholms Amt m Distrikt.

Aar 1940 den 29 November har undertegnede Vurderingsmænd foretaget nedenstaaende Beskrivelse og Vurdering til Indtegning

i Østifternes Brandforsikring af Bygningerne paa Matr. Nr. 42 af mose Kirkedagars By Vester Sogn

tilhørende Svanese Famil. Holvad Vejnavn og Nr. (eller Ejendommens Navn).

Kirkedagars m. Allinge Ejer tillige af Police Nr. (Har Ejeren ikke andre Forsikringer skrives: Nej)

| Bygningernes | | | | | | | Specifikation af medforsikrede Fundamenter, elektrisk Installation og Støbegods m. m. | Værdi for hver Bygning og hver Genstand Kr. | Totalsum for hvert Litra Kr. |
|--------------|---|----------|--------|-------|-------|-------------|---|---|------------------------------|
| Litra | Anvendelse; Indretning, Udstyrelse m. v. og Areal | Fagantal | Længde | Dybde | Højde | Ydermure | | | |
| 11 | <p><u>Stuehus</u></p> <p>Grundmursbygning opført paa Betonfundament. 1. Etage af hvid Mør, Vinkelbyg af Cement tegl. Indrettet med 4 Værelser 2 Køkkener, Køkken, Spisekammer og Vaskerum, overalt er broddet loft med Krydsbjælke i Værelserne, Broddede gule indtugen i Vaskerum og der er en forlænkt korrer der er kludet overalt godt udstyret med Maleri og Tapet, under Bygningen er der 16 m² Kældere af Beton. For Loftet er 2 Værelser af Brodder og Pap Tapetseret og Maleri, der er indlagt Vand i Køkken og Vaskerumme 3 Skovkæmper af b. Høn. 136 m² a. 125 Kr.</p> | 8 | 17,00 | 8,00 | 3,25 | b. Høn tegl | 1 Hæmme 2 Hælkulørne 1 Hornfjæs 1 Murgoyde | 17000 500 400 200 100 | 18200 |
| 12 | <p><u>Skuldebygning</u></p> <p>Grundmursbygning opført paa Betonfundament, 1 Høn hvid Mør indvendig af Cement. Et indvendig b. Et. med træbjælke af træ i 2 m Højde, lav tagrejning af Gipsplader. Indrettet med Vaskerum, Værelser, Maleri, Højsæde, Vognport, Udstyret og Rødder. 7 11 Høn er Loft af Pap. Brodder, besværet med Hornloft.</p> <p>228 m² a. 55 Kr.</p> | 16 | 30,30 | 7,50 | 4,50 | b. Høn Høn | | | 18500 |

Lab. Nr. 6253 T.pr. 25.89
 Dato 8 DEC. 1940 St. 1-60
 Tils. 83 lalt. 27-49
 Postindks. 11 FEB. 1941

Ny
 Gebyrnoteret
 Hørsyn
 Gav. Vind.
 Brd. 31.50

* Haardt Tag paalagt Straatag skrives, f. Eks. Plader paa Straa.
 Dels haardt Tag og dels Straatag skrives, f. Eks. Plader og Straa.

Vend om!

Bygningernes

| Litra | Anvendelse; Indretning, Udstyrelse m. v. og Areal | Fagantal | Længde | Dybde | Højde | Ydermure | Tag | Specifikation af medforsikrede Fundamenter, elektrisk Installation og Støbegods m. m. | Værdi for hver Bygning og hver Genstand | Totalsum for hvert Litra |
|---|--|----------|--------|-------|-------|----------|-----|---|---|--------------------------|
| | | | | | | | | | Kr. | Kr. |
| | | | Meter | Meter | Meter | | | | Overført... | 30700 |
| e | <p><u>Haldbygning</u> Forvandsmønt Bygning samme Byggeskema som Litra. b. Fundamentet til Høstald og Løvnestald. I hele Bygningen er Loft af Løglæs med Let pudsede, Gulv af Beton, indlagt Vand</p> <p>238. m² a 65 Kr.</p> | | 26,50 | 8,90 | 4,50 | | | | | 15500 |
| d | <p><u>Ummættede opført på Betonfundament</u> Vægge og tag af Brædder med Pap, Gulv af Beton.</p> <p>70 m² a 14 Kr.</p> | | | | | | | | <u>Tro Pap</u> | 1000 |
| e | <p><u>1 st transportabelt Hyllingebænk</u> 16 m² ansattes til 500 Kr.</p> | | | | | | | | | 500 |
| Ejendommens samlede Forsikringssum bliver Kr. | | | | | | | | | | 47700 |

1. Hvilke Haandværk eller Næringsbrug drives i Ejendommen?

Landsbrug

2. Er Skorstene, Bagerovne og Ildsteder lovlige?

Ja3. a. Findes der Dampmaskine, Eksplosionsmotor eller anden mekanisk Kraft?
(Er der Eksplosionsmotor, udfyldes et Oplysningsskema).Nej

b. I Træbearbejdningsevirkomheder maa Antallet af Høvlebænke og Specifikation af Maskinerne opgives.

4. a. Hvor stor Afstand er der til nærmeste Nabobygning med haardt Tag?

over 200 Meter, maalt fra Litra.....

b. » » » » » » » » » Straatag?

over 200 » » » » » » » » »

Anm.: Af Hensyn til rigtig Beregning af Præmien er det absolut nødvendigt, at begge Afstandsspørgsmaal besvares. Afstande indtil 200 m maa opgives med nøjagtigt Maal. Afstande derover skrives blot over 200 m.

5. a. Findes der Lynafleder efter Netsystemet?

Nej

b. Hvilket Firma har udført Anlægget og hvilket Aar?

6. Har denne Ejendom før været forsikret her og under hvilket Police-Nr.?

58

Denne Forretning har vi foretaget som redelige og samvittighedsfulde Mænd.

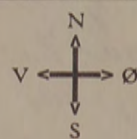

Grundrids med Afstand mellem Bygningerne og Oplysning om Brandmure. Uforsikrede Bygninger maa ogsaa anføres.

V. Kjeller

Vurderingsmænd.

A. JensenArvid Kofod

Rekvirent.

| Gebyr: | Fra Foreningen | | Af Ejeren | |
|--------------------------|----------------|-----|-----------|-----|
| | Kr. | Øre | Kr. | Øre |
| Til Vurderingsmændene .. | 9 | 00 | 9 | 00 |
| » Branddirektøren..... | 1 | 50 | 1 | 50 |
| For Beskrivelsen..... | 2 | | | |
| » Ny Forsikring..... | | | | |
| Ialt... | 12 | 50 | 10 | 50 |

Til foranstaaende Vurdering har jeg intet at bemærke.

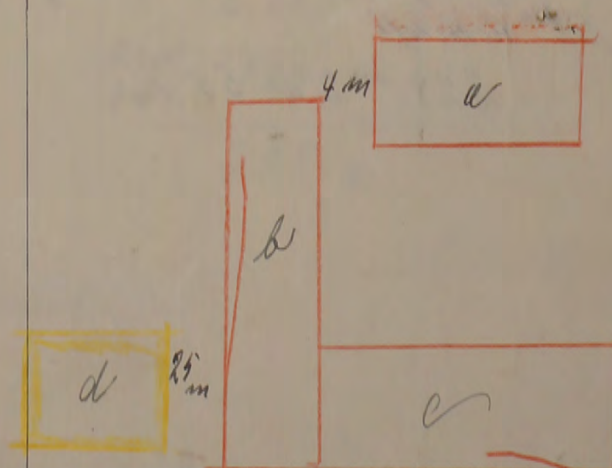

Grundridsfarver: Haardt Tag = Rødt. Straatag = Blaat eller Sort. Bræddevægge med haardt Tag = Gult.

Branddirektor.

Alle til en Ejendom hørende Bygninger optages baade i Beskrivelse og Grundrids, selv om alle Litra ikke omvurderes.

Fundamenter, elektrisk Installation og Støbegods m. m., der medforsikres, anføres under den Bygning, hvori de findes.

Alt det Brand-

19 OCT. 1940 B

Police Nr. 58 Bornholms Amts Distrikt.

Aar 1940 den 16. Oktober har undertegnede Vurderingsmænd foretaget nedenstaaende Beskrivelse og Vurdering til Indtegning

i Østifternes Brandforsikring af Bygningerne paa Matr. Nr. 42 a af Århus Kirkebygaard By Århus Sogn

tilhørende Guardsen Emil Koppe

Vejnavn og Nr. (eller Ejendommens Navn).

Kirkebygaard Århus

Ejer tillige af Police Nr. (Har Ejeren ikke andre Forsikringer skrives: Nej).

| Litra | Anvendelse; Indretning, Udstyrelse m. v. og Areal | Bygningernes | | | | Ydermure | Tag* | Specifikation af medforsikrede Fundamenter, elektrisk Installation og Støbegods m. m. | Værdi for hver Bygning og hver Genstand Kr. | Totalsum for hvert Litra Kr. |
|-------|--|--------------|--------|-------|-------|-------------|-------------|---|---|------------------------------|
| | | Fagantal | Længde | Dybde | Højde | | | | | |
| | | | Meter | Meter | Meter | | | | | |
| a | <p>Opførte Bygninger paa Branden</p> <p><u>Stuehus</u></p> <p>Grundmuret Bygning opført paa Betonfundament, 1 Stue med Stue, Vinkeltag og Cement tegl. Ingen Indretning endnu, Der er 100 Skovstue af bt. Sten</p> <p>136 m² w. 60. Kr.</p> | 8 | 17,00 | 8,00 | 3,25 | Cement Sten | Cement tegl | | 8000 | |
| b | <p>Skaldbygning</p> <p>Grundmuret Bygning opført paa Betonfundament, 1 Stue med Stue, indvendig Cement Sten indvendig bt. Sten, træpelt i 1/2 m Højde af Bredder, Lav Tagrejning af Jernplader Loft af Gips og Pløjede Bredder, men kun delvis Indretning</p> <p>228 m² w 31. Kr.</p> | 16 | 30,80 | 7,00 | 4,50 | Grund Sten | Sten | 7.45 | 7000 | |
| c | <p>Skaldbygning</p> <p>Grundmuret Bygning samme Bygning som Litra b. I hele Bygningen er Loft af Løkke med paalagt Ler Indrettet til Kuskald og Lovinskald i Kuskalden er Indretningen færdig, men ikke i Lovinskalden</p> <p>233 m² w 42. Kr.</p> | 16 | 8,100 | - | 2 1/2 | 2.00 | | | | |
| | | 2 | 16,800 | - | 4 | 6.720 | | | | |
| | | | 24,900 | | | 8.720 | | | | |
| | | | | | | 0.601 | 1.27 | | | |
| | | | | | | 0.671 | 7.45 | | | |
| | | 14 | 26,200 | 8,80 | 4,50 | Grund Sten | | | 9800 | |
| | Ejeren ønsker et Beløb indbetalt, saa sket som nævnte | | | | | | | | | |
| | <u>Mikkelsen</u> | | | | | | | | | |
| | | | | | | | | Overføres... | 24800 | |

| | | | |
|----------|-------|-------|------|
| Lebe Nr. | 5287 | T.pr. | 7.45 |
| Date | | St. | 0.0 |
| Tils. | 23/10 | 70. | 7.45 |

* Haardt Tag paalagt Straatag skrives, f. Eks. Plader paa Straa. Dels haardt Tag og dels Straatag skrives, f. Eks. Plader og Straa.

Vend om!

| Bygningernes | | | | | | | Specifikation af medforsikrede Fundamenter, elektrisk Installation og Støbegods m. m. | Værdi for hver Bygning og hver Genstand Kr. | Totalsum for hvert Litra Kr. |
|--------------|---|----------|--------|-------|-------|----------|---|---|------------------------------|
| Litra | Anvendelse; Indretning, Udstyrelse m. v. og Areal | Fagantal | Længde | Dybde | Højde | Ydermure | | | |
| | | | Meter | Meter | Meter | | | | |
| | | | | | | | | Overført... | |

Ejendommens samlede Forsikringssum bliver Kr.

24800

1. Hvilke Haandværk eller Næringsbrug drives i Ejendommen?

Lundbrug

2. Er Skorstene, Bagerovne og Ildsteder lovlige?

3. a. Findes der Dampmaskine, Eksplosionsmotor eller anden mekanisk Kraft?
(Er der Eksplosionsmotor, udfyldes et Oplysningsskema).

b. I Træbearbejdningens virksomheder maa Antallet af Høvlbænke og Specifikation af Maskinerne opgives.

4. a. Hvor stor Afstand er der til nærmeste Nabobygning med haardt Tag?

b. » » » » » » » » » Straatag?

over 200 Meter, maalt fra Litra

Anm.: Af Hensyn til rigtig Beregning af Præmien er det absolut nødvendigt, at begge Afstandsspørgsmaal besvares. Afstande indtil 200 m maa opgives med nøjagtigt Maal. Afstande derover skrives blot over 200 m.

5. a. Findes der Lynafleder efter Netsystemet?

b. Hvilket Firma har udført Anlægget og hvilket Aar?

6. Har denne Ejendom før været forsikret her og under hvilket Police-Nr.?

58

Denne Forretning har vi foretaget som redelige og samvittighedsfulde Mænd.

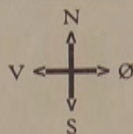

Grundrids med Afstand mellem Bygningerne og Oplysning om Brandmure. Uforsikrede Bygninger maa ogsaa anføres.

V. Kjeller Vurderingsmænd.
A. Jensen Rekvirent.
E. Rasmussen

| Gebyr: | Fra Foreningen | | Af Ejeren | |
|--------------------------|----------------|-----|-----------|-----|
| | Kr. | Øre | Kr. | Øre |
| Til Vurderingsmændene .. | | | 14 | 00 |
| » Branddirektøren | | | 2 | 50 |
| For Beskrivelsen | 2 | | | |
| » Ny Forsikring | | | | |
| Ialt... | 2 | 00 | 16 | 50 |

Til foranstaaende Vurdering har jeg intet at bemærke.

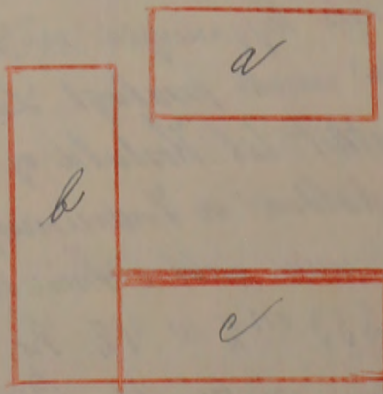

Branddirektør.

Grundridsfarver: Haardt Tag = Rødt. Straatag = Blaat eller Sort. Bræddevægge med haardt Tag = Gult.

Alle til en Ejendom hørende Bygninger optages baade i Beskrivelse og Grundrids, selv om alle Litra ikke omvurderes.

B Amt m. Distr.

BRANDSKADE Nr. 86

Dato: 27.7.40

Police Nr. 58 Matr. Nr. 42a 3 Vgd. Olsker Sogn

Ejer: Emil Kofod

Tekst:

147 p. g. af Br.

Tarifering efter Branden.

Genforsikr.

Kr.

Hagerup

Tarifieret - 10/40

42-a, 3' Vgd. i Olsker

Hr. Gaardejer EMIL KOFOED

| | | | |
|------|------------------|-------------------------|------------|
| a | Stuehus | Gdm & Jernplader, Straa | 14 000 Kr. |
| b | Lade, Kammer | do & Straa | 3 900 |
| c | Lade, Terskelo | do & do | 5 700 |
| d | Ko- & Hestestald | do & do | 7 600 |
| e | Hesteomgang | do & do | 3 000 |
| f | Materielbygning | do & do | 800 |
| Ialt | | | 35 000 Kr. |

21' f. M.

Hver Vurdering forsynes med Grundrids; Fundamenter, Støbegods, elektrisk Installation og andre Genstande, der medforsikres, anføres under den Bygning, hvori de findes.

Police Nr. 58 Amt: ... Distrikt: ...

Takset

Aar 1927 den 21 Januar har undertegnede Vurderingsmænd foretaget nedenstaaende Beskrivelse og Vurdering til Indtegning

i Østifternes Brandforsikring af Bygningerne paa Matr. Nr. 43 af By: ... Sogn: ...

tilhørende: Gaardens (Stilling), Emil Røfous (Fulde Navn), Marsu Kirkegaard (Bopæl), ... (Postadresse).

Table with columns: BC 2 - FEB. 1927 HA, Bygningernes, Tidligere Fors.sum, Specifikation af Fundamenter, Støbegods, elektrisk Installation o. a. Genstande, der medforsikres, under hvert Litra, Nye Forsikringssummer. Rows include descriptions of buildings like 'Indretning og Anvendelse' and numerical data for area and value.

600 100

53 35.000 16 36.000 / Overføres . . . 360.00

Udb.12-3-27

Vend om!

30

Vurdering *W* Nedsættelse.

R. 10.000 Kr.

Hver Vurdering forsynes med Grundrids; Fundamenter, Støbegods, elektrisk Installation og andre Genstande, der medforsikres, anføres under den Bygning, hvori de findes.

Gebyr noteret

Police Nr. 58 Ams Distrikt.

Aar 1922 den 28 Marts har undertegnede Vurderingsmænd foretaget nedenstaaende Beskrivelse og Vurdering til Indtegning

i Østifternes Brandforsikring af Bygningerne paa Matr. Nr. 42 af 3 Værnedga By Olsker Sogn

tilhørende *U. Gaardm. O. Christensen* (Stilling) *nr. 42* (Fulde Navn) *nr. 42* (Bopæl) *nr. 42* (Postadresse).

| Litra | Bygningernes Indretning og Anvendelse: | Fagantal | Længde | Dybde | Højde | Ydermurene er af: | Taget er af: | Specifikation af Fundamenter, Støbegods, elektrisk Installation o. a. Genstande, der medforsikres under hvert Litra. | Værdi for hver Bygning og hver Genstand. | Totalsum for hvert Litra |
|-----------------------|--|----------|--------|-------|-------|-------------------|--------------|--|--|--------------------------|
| | | | | | | | | | Kr. | Kr. |
| a | Stuehus for forsikret for 18180 | 16 | 39,30 | 0,6 | 2,35 | Bdr | Straa | | | 15000 |
| b | Ladebygning for forsikret for 6000 | 7 | 16,16 | 0,6 | 2,10 | Bdr | Straa | | | 4800 |
| c | Ladebygning for forsikret for 8200 | 12 | 27,40 | 0,6 | 2,10 | Bdr | Straa | | | 6600 |
| d | Staldbygning for forsikret for 10630 | 11 | 20,40 | 7,13 | 2,30 | Bdr | Straa | | | 8000 |
| e | Gaardlange for forsikret for 3990 | 4 | 7,55 | 7,60 | 2,35 | Bdr | Straa | | | 3200 |
| f | Materialbygning for forsikret for 3000 | 4 | 8,40 | 0,6 | 2,20 | Bdr | Straa | | | 2400 |
| 5 - 40000 - 19 - 7600 | | | | | | | | | | |
| | | | | | | | | | Overføres . . | 40000 |

| Litra | Bygningernes | | | | Ydermurene er af: | Taget er af: | Specifikation af Fundamenter, Støbegods, elektrisk Installation o. a. Genstande, der medforsikres under hvert Litra. | Værdi for hver Bygning og hver Genstand. | Totalsum for hvert Litra. |
|---|---------------------------|----------|--------|-------|-------------------|--------------|--|--|---------------------------|
| | Indretning og Anvendelse: | Fagantal | Længde | Dybde | | | | | |
| | | | Meter | Meter | Meter | | Kr. | Kr. | |
| | | | | | | Overført . . | | 40000 | |
| Ejendommens samlede Forsikringssum bliver | | | | | | | | 40000 Kr. | |

- Hvilke Haandværk eller Næringsbrug drives i Ejendommen? *Landbrug*
- Er Skorstene, Bagerovne og Ildsteder lovlige? *Ja*
- a. Findes der **Dampmaskine, Eksplosionsmotor** eller anden **mekanisk Kraft**?
(Er der Eksplosionsmotor, udfyldes et Oplysningsskema.)
b. I **Træbearbejdningsevirkomheder** maa Antallet af Høvlebænke eller Specifikation af Maskinerne opgives. *Nei*
- a. Hvor stor Afstand er der til nærmeste Nabobygning med **haardt Tag**?
b. " " " " " " " " " " " " " " **Straatag**?
Over 100 Meter, maalt fra Litra a
200 " " " " "

Anm.: Af Hensyn til rigtig Beregning af Kontingentet er det absolut nødvendigt, at begge Afstandsspørgsmaalene besvares. Afstande indtil 200 m maa opgives med nøjagtigt Maal. Afstande derover skrives blot "over 200 m".

5. Har denne Ejendom før været forsikret her og under hvilket Police Nr.? *Ja Nr 58*

Vi erklærer herved, at vi ved denne Vurdering til Nedsættelse, der er begært af den Forsikrede, har ansat Ejendommens Bygninger til den Værdi, som vi skønner Bygningerne har i Dag, og saaledes at vi fremdeles anser denne Ejendom for at være forsikret til fuld Værdi.
Denne Forretning har vi foretaget som redelige og samvittighedsfulde Mænd.

H. A. Magnusen *A. Jensen* *O. Christensen*
Vurderingsmænd. Rekvisitent.

Gebyr:
Til Vurderingsmændene *6* Kr. 000.
" Branddirektøren *1* " 00 "
7 Kr. - 00.

Til foranstaaende Vurdering har jeg intet at bemærke.

W. Nielsen
Branddirektør.

Grundrids med Afstand mellem Bygningerne og Oplysning om Brandmure. Uforsikrede Bygninger maa ogsaa anføres.

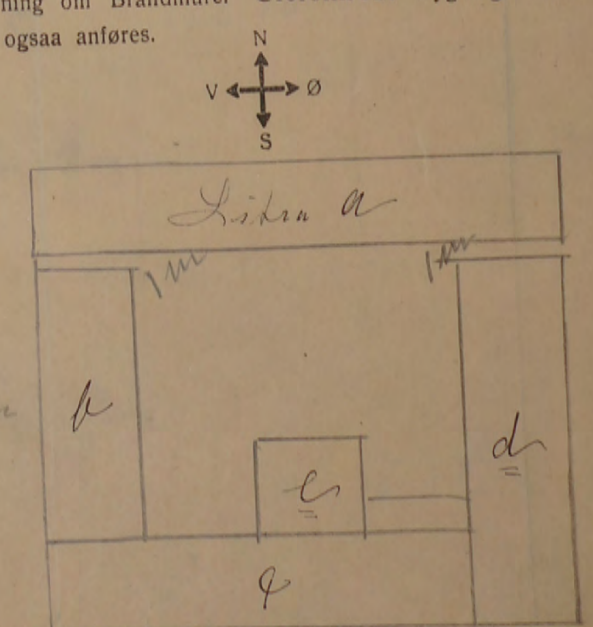

Alle til en Ejendom hørende Bygninger optages baade i Beskrivelse og Grundrids, selv om ikke alle Litra omvurderes.

P. 18400

Hyer Vurdering forsynes med Grundrids, og Fundamenter, Støbegods, elektrisk Installation og andre Genstande, der medforsikres, anføres under den Bygning, hvori de findes.

Tariferet

Ank.: 1 OCT. 1920
Besv.

Police Nr. 38 Nordalene Amts Distrikt.

1 Oktober

Aar 1920 den 27 September har undertegnede Vurderingsmænd foretaget nedenstaaende Beskrivelse og Vurdering til Indtegning

i Østifternes Brandforsikring af Bygningerne paa Matr. Nr. 42 a af 3 Wærdgd By Ulker Sogn

tilhørende Hr. Gaardeier Ole Christensen; tidligere Ejer var

| Litra | Bygningernes | | | | Ydermurene er af: | Taget er af: | Hvis Fundamenter, Kakkellovne, Komfurer eller andre Genstande er medforsikret, anføres dette samt Betegnelsen for hver enkelt Del under hvert Litra for sig | Værdi til Forsikring af hver Bygning og medforsikret Fundament, Støbegods, fast Inventar o. s. v. | Totalsum for hvert Litra |
|-------|---|-------------|-------------|-------------|-------------------|----------------|---|---|--------------------------|
| | Indretning og Anvendelse; Loft, Gulv, Udstyrelse m. v. | Fagantal | Længde | Dybde | | | | | |
| | | Meter (Al.) | Meter (Al.) | Meter (Al.) | | | | Kr. | Kr. |
| a | Biboelsbygning Indrettet til Biboelse med 6 Wærelse samt, Køkken, Løstue, Pigekammer og Bryggers. I alle Wærelse er Brøddegulv og Brøddeloft og er godt udstyret med Maling og Tapeter. Der findes 2 Skorstone af brændte Sten 202 m ² a 90 kr | 16 | 30,30 | 6,66 | 2,50 | Bdr 61 Sten | Staa | | 18180 |
| b | Ladebygning. Indrettet til Lade, Hørespøt og Karlekammer. Over Karlekammer og Post findes Brøddeloft 97 m ² a 62 kr | 7 | 16,16 | 6 | 2,25 | Bdr 61 Sten | Staa | | 6000 |
| c | Ladebygning. Indrettet til Kornlade og Tørskels. 164 m ² a 50 kr | 12 | 27,40 | 6 | 2,25 | Bdr 61 Sten | Staa | | 8200 |
| d | Staldbygning. Indrettet til Vestestald, Kostald og Lovstue. Der findes Brøddeloft og Gulve af Bøsten og Brøsten. 152 m ² a 70 kr | 11 | 21,40 | 7,13 | 2,30 | Bdr 61 Sten | Staa | 2380 15620 | 10630 |
| e | Gaardlunge. Benyttes til Væsteanlæg og ved Brug af Maskiner 57 m ² a 70 kr | 4 | 7,55 | 7,60 | 2,50 | Bdr 61 Sten | Staa | | 3990 |
| f | Materialbygning. Til Opbebring af Vogn, Redskaber og Maskiner 50 m ² a 60 kr | 4 | 8,40 | 6 | 2,25 | Bdr 61 Sten | Staa | | 3000 |
| | | | | | | | Overføres . . | | 50.000 |

Vend om!

| Litra | Bygningernes | | | | Ydermurene er af: | Taget er af: | Hvis Fundamenter, Kakkelovne, Komfurer eller andre Genstande er medforsikret, anføres dette samt Betegnelsen for hver enkelt Del under hvert Litra for sig | Værdi til Forsikring af hver Bygning og medforsikret Fundament, Støbegods, fast Inventar o. s. v. | Totalsum for hvert Litra |
|-------|--|----------|-------------|-------------|-------------------|--------------|--|---|--------------------------|
| | Indretning og Anvendelse; Loft, Gulv, Udstyrelse m. v. | Fagantal | Længde | Dybde | | | | | |
| | | | Meter (Al.) | Meter (Al.) | Meter (Al.) | | | Kr. | Kr. |
| | | | | | | | Overført . . | | 50000 |
| | | | | | | | | Ejendommens samlede Forsikringssum bliver | 50000 Kr. |

1. Hvilke Haandværk eller Næringsbrug drives i Ejendommen? *Landbrug*

2. Er Skorstene, Bagerovne og Ildsteder lovlige? *Ja*

3 a. Findes der **Dampmaskine, Eksplosionsmotor** eller anden **mekanisk Kraft**?
(Er der Eksplosionsmotor, udfyldes et Oplysningsskema.) *Nei*

b. I **Træbearbejdningsvirksomheder** maa Antallet af Høvlebænke eller Specification af Maskinerne opgives.

4 a. Hvor stor Afstand er der til nærmeste Nabobygning med **haardt Tag**? *Over 200* Meter, maalt fra Litra *a*

b. " " " " " " " " " " " " " " **Straatag**? " " " " " " " " " " " " " "

Anm.: Af Hensyn til rigtig Beregning af Kontingentet er det absolut nødvendigt, at begge Afstandsspørgsmaalene besvares. Afstande indtil 200 m maa opgives med nøjagtigt Maal. Afstande derover skrives blot „over 200 m“.

5. Har denne Ejendom før været forsikret her og under hvilket Police Nr.? *Ja Nr 58*

Denne Forretning har vi foretaget som redelige og samvittighedsfulde Mænd.

H. H. Magnusson Vurderingsmænd. *A. Jensen* *O. Christensen* Rekvirent.

Gebyr:
Til Vurderingsmændene *12* Kr. 000.
„ Branddirektøren *2* „ 00 „
14 Kr. 000.

Til foranstaaende Vurdering har jeg intet at bemærke.

Branddirektor.

Grundrids med Afstand mellem Bygningerne og Oplysning om Brandmure. Uforsikrede Bygninger maa ogsaa anføres

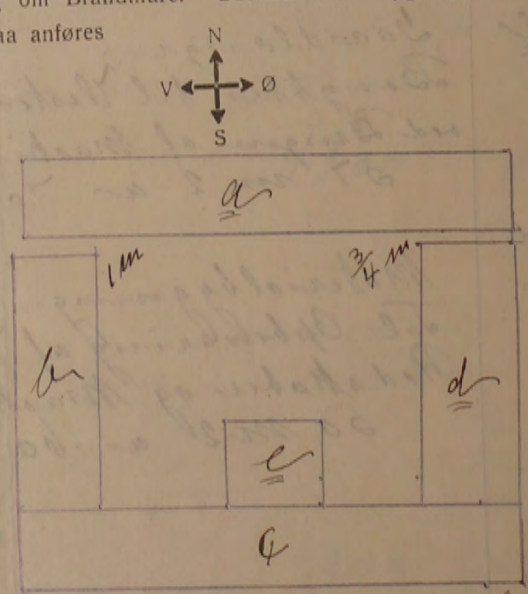

Alle til en Ejendom hørende Bygninger optages baade i Beskrivelse og Grundrids, selv om ikke alle Litra omvurderes.

Hver Vurdering forsynes med Grundrids, og Fundamenter, Støbegods, elektrisk Installation og andre Genstande, der medforsikres, anføres under den Bygning, hvori de findes.

29
Ank 22. Jun 1917
Bovl.

Pol. Nr. 58 Ams Distrikt.

Tariferet

Af 1917 den 16 Juni har undertegnede Vurderingsmænd foretaget nedenstaaende Beskrivelse og Vurdering til Indtegning i „Østifternes Brandforsikring“ af Bygningerne paa Matr. Nr. 42^a af 3 Worsgaard By i Olsku Sogn Borskelms Amt, tilhørende M. F. Hansen; tidligere Ejer var

| Litra | Bygningernes | | | | Ydermurene er af: | Taget er af: | Hvis Fundamenter, Kachelovne, Komfurer eller andre Genstande er medforsikret, anføres dette samt Værdien for hvert enkelt Del | Værdi til Forsikring | Anm. |
|-------|--|-------------|-------------|-------------|-------------------|--------------|---|----------------------|--------------|
| | Indretning og Anvendelse; Loft, Gulv, Udstyrelse m. v. | Fagantal | Længde | Dybde | | | | | |
| | | Meter (Al.) | Meter (Al.) | Meter (Al.) | | | Kr. | Kr. | |
| a | <p>Stuehus. Indrettet til Biboalse med 6 Worsler samt Hjøtkam, Forstue, Pige-kammer, Spisestue, m. og Bryggers. I alle Worsler er Brøddugts og Brøddeloft. Er godt indstregt med Malning og Tapet. Der findes 2 Stk 35 Centner Skovsten af brøndt Sten og 1 25 Centner dito af brøndt Sten Bygningen er godt redlig holdt.</p> | 16 | 39,30 | 6,66 | 2,35 | brøndt Sten | Sten | 8080 | Bindingsværk |
| b | <p>Ladebygning. Indrettet til Lade Hjørnesport og Karlekammer. Over Karlekammer og Posh findes Brøddeloft samt Gulv af Cement og Beton 97 m² a 30 H</p> | 7 | 16,16 | 6 | 2,10 | brøndt Sten | Sten | 2900 | do |
| c | <p>Ladebygning. Indrettet til Lade og Torskele 164 m² a 25 H</p> | 12 | 27,40 | 6 | 2,10 | brøndt Sten | Sten | 4100 | do |
| d | <p>Skaldbygning. Indrettet til Veste-skald, Kostald og Drivhus. Der findes Brøddeloft og Beton-gulv. 152 m² a 32 H</p> | 11 | 27,40 | 7,13 | 2,30 | brøndt Sten | Sten | 4860 | do |
| | | | | | | | Overføres. | 19940 | |

| Litra | Bygningernes | | | | Ydermurene er af: | Taget er af: | Hvis Fundamenter, Kakkellovne, Komfurer eller andre Genstande er medforsikret, anføres dette samt Værdien for hver enkelt Del | Værdi til Forsikring | Anm. | |
|---|--|-------------|-------------|-------------|-------------------|------------------|---|----------------------|--------------|-------|
| | Indretning og Anvendelse; Loft, Gulv, Udstyrelse m. v. | Fagantal | Længde | Dybde | | | | | | Højde |
| | | Meter (Al.) | Meter (Al.) | Meter (Al.) | | | Kr. | Kr. | | |
| e | Goardlænge, Indrettet til Vestens omgang og Lade | 4 | 7,55 | 7,60 | 2,35 | brønde Sten Sten | Overført... | 19940 | | |
| f | Materialbygning, til at rumme Maskiner og Redskaber | 4 | 8,40 | 6 | 2,20 | brønde Sten Sten | | 1700 | Bindingsværk | |
| g | Valvægsbygning, Indrettet til Høstald, Ansattes til | | 7,20 | 2,40 | 2 | brønde Sten Pap | | 1500 | do | |
| h | Veranda indfor Strømhjørnet | | | | | | | 560 | do | |
| | | | | | | | | 100 | Biton | |
| Ejendommens samlede Forsikringssum bliver | | | | | | | | 23800 | | |

- Hvilket Haandværk eller Næringsbrug drives i Ejendommen?
Landbrug.
- Med Hensyn til Skorstene, Bagerovne og Ildsteder bemærkes, om de er lovlige?
Ja
- Findes der **Dampmaskine**, **Gas-** eller **Petroleumsmotor** eller anden **mekanisk Kraft**?
Er Loftet i Kedelrummet af Mur eller Jern?
Hvor stor er Afstanden fra Kedelens Overkant til Loftet?
(Er der Petroleum-, Benzin- el. lign. Motor, bedes Motorskema udfyldt og vedlagt)
Nej
- Hvor mange Meter (Al.) er der til nærmeste Nabosted med **brandfrit Tag**?
" " " " " " " **Straatag**?
Hvad benyttes **nærmeste** Nabosted til?
Er det forsikret her, og hvad er Ejerens Navn?
Nærmeste Nabosteds Pol. Nr., forsaavidt det er forsikret her?
Over 50 m
dito
Landbrug
Nej
- Har denne Ejendom før været forsikret her og under hvilket Pol.-Nr.
Ja Nu 58

Denne Forretning har vi foretaget som redelige og samvittighedsfulde Mænd.

H. A. Mogensen *A. Jensen* *J. P. Hansen*
Vurderingsmænd. Rekvisitent.

Gebyr:
Til Vurderingsmændene 10 Kr. 000.
" Branddirektøren 1 " 00 "
11 Kr. 000.

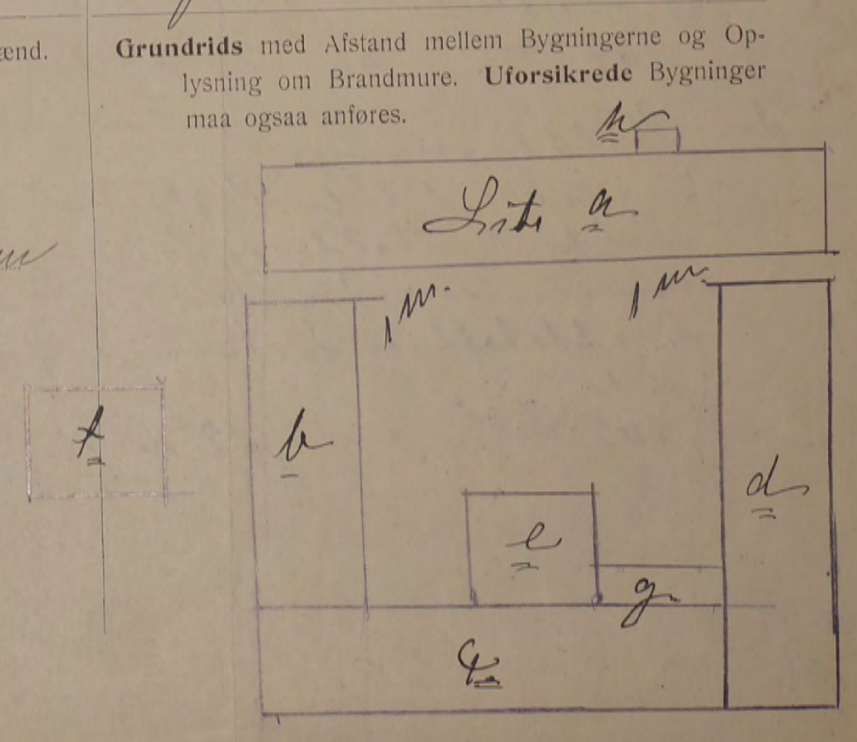

Pol Nr.

58

Bornh

Amts

Distrikt.

Aar 1910 den 16 juli har undertegnede Vurderingsmænd foretaget nedenstaaende Beskrivelse og Vurdering til

Indtegning i „Østifternes Brandforsikring“ af Bygningerne paa Matr. Nr. 47 a af 3 Værelsegaard By Olsken

Sogn Roskilde Amt, tilhørende Venest Peter Hansen; tidligere Ejer var Anders Hansen

| Litra | Bygningernes Indretning og Anvendelse; Loft, Gulv, Udstyrelse m. v. | Bygningernes | | | | Yder- murene ere af: | Taget er af: | Hvis Fundamenter, Kakkelovne, Komfurer eller andre Genstande ere medforsikrede, an- føres dette samt Vær- dien for hver enkelt Del | Værdi til Forsik- ring | Anm. |
|-------|---|--------------|--------|--------|-------|--------------------------------|-----------------|--|---------------------------------|------|
| | | Fagantal | Længde | Dybde | Højde | | | | | |
| | | | Alen | Alen | Alen | | | Kr. | Kr. | |
| a | Stuehus. Indrettet til 16 Værelser alle med Brodelst i de alle Værelser er Brode gulv samt Maler og Tapetseret, i de øvrige Værelser er Gulvets dels brændt Sten og dels Beton der findes 1-19" og 1-14" Sporsløst af 1-18 Sten Bygningen er god i stand og vedligeholdet for midten af Bygningen er tilbygget en Halvtagbygning som er end befattet i Vurderingen | 15 | 48 1/2 | 9 1/2 | 3 3/4 | br. Sten | Sten | | 6604 | |
| b | Ladebygning indrettet til Lade Indførselsport og Kar bekammer over Porten og Karbekammeret er Bron delst og Betongulv, Karbe kammeret 247 Al. a 9 Kr | 8 | 26 | 9 1/2 | 3 1/2 | do | do | | 2223 | |
| c | Ladebygning indrettet til Lade og Færdsel 439 Al. a 2 Kr 50 og | 12 | 44 | 9 3/4 | 3 3/4 | br. Sten og blinde Vægge | do | | 3292 | |
| d | Staldbygning indrettet til Heste, Køl og Purrestald der er Brodelst og Gulv ene af br. Sten og Beton 391 Al. a 10 Kr. | 10 | 34 | 11 1/2 | 4 | br. Sten | do | | 3910 | |
| e | Gaardstue, benyttet til Hestevang og vandrings Brodelst over det hele 147 Al. a 9 Kr. | 4 | 12 | 12 1/4 | 4 | do | do | | 1323 | |
| | | | | | | | | Overføres... | 17352 | |

alle Bygningerne er i god vedligeholdelse

| Litra | Bygningernes | | | | Ydermurene er af: | Taget er af: | Hvis Fundamenter, Kakkelovne, Komfurer eller andre Genstande ere medforsikrede, anføres dette samt Værdien for hver enkelt Del | Værdi til Forsikring | Anm. |
|-------|--|----------|--------|-------|-------------------|--------------|--|----------------------|------|
| | Indretning og Anvendelse; Loft, Gulv, Udstyrelse m. v. | Fagantal | Længde | Dybde | | | | | |
| | | | Alen | Alen | Alen | | Kr. | Kr. | |
| f | Materialbygning benyttet til opbevaring af Maskiner og Redskaber 128 □ M. a. 8. Kr. | 4 | 13 1/2 | 9 1/2 | 3 5/8 | br. Skov | Overført... | 17357 | |
| g | Halvtagsbygning indrettet til Kassealt 40 □ M. a. 8. Kr. | 4 | 11 1/2 | 3 1/2 | 3 1/4 | Jo Pap. | | 1024 | |
| | | | | | | | | 320 | |

Ejendommens samlede Forsikringssum bliver 18696

- Hvilket Haandværk eller Næringsbrug drives i Ejendommen?
Landbrug
- Med Hensyn til Skorstene, Bagerovne og Ildsteder bemærkes om de ere lovlige?
ja
- Findes der **Dampmaskine, Gas- eller Petroleumsmotor** eller anden **mekanisk Kraft**?
Er Loftet i Kedelrummet af Mur eller Jern?
Hvor stor er Afstanden fra Kedlens Overkant til Loftet?
Ny
- Hvor mange Alen er der til **nærmeste** Nabosted?
Hvad benyttes dette til?
Hvad er Nabostedet tækket med?
Er Nabostedet forsikret her, og hvad er Ejerens Navn?
Nabostedets Fors. Nr., forsaavidt det er forsikret her?
*over 50 Alen
Landbrug
Kroa
ja. Frantz Jakobsen
No. 43.*
- Findes der Straatag indenfor 20 Alen fra Bygningerne?
Ny
- Har denne Ejendom før været forsikret her og under hvilket Fors.-Nr.?
ja. N. 38

Denne Forretning have vi foretaget som redelige og samvittighedsfulde Mænd.

Grundrids med Afstand mellem Bygningerne og Oplysning om Brandmure. **Uforsikrede** Bygninger maa ogsaa anføres.

V. S. Magnusen Vurderingsmænd. *H. P. Mathiasen* Rekvisitent. *J. P. Mathiasen*

Gebyr:
Til Vurderingsmændene 5 Kr. 00 Ø.
" Branddirektøren " 75 "

5 Kr. 75 Ø.

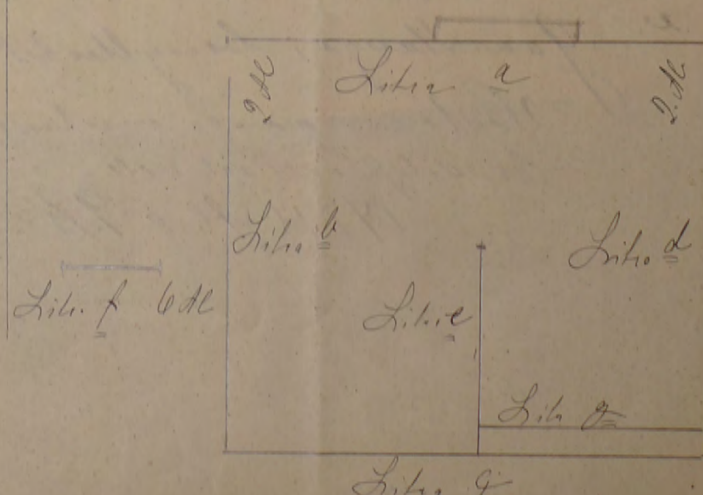

Police-Nr. 58

Bornholms Amt Distrikt

Nr. i L. B. 153

Ejer ~~Ydse~~ ~~Peter Hansen~~
Ludvig Andreas Hansen

OLSKER

Matr.-Nr. 42 ^a den 3. Vornedegaard Bg. Olsker Sogn

fra 1 April 1907. Vurd. 1677-10 ^{1/6.17} ^{1/10.20} ^{28/3.22}

'Nordre Kirkebo.' P. 18.400 10.000

| Bygningerne. | Mure. | Tag. | Fag. | Værdi. | Kr. |
|-----------------------|---------------|-----------------|--------------|----------------|--|
| a. Stuehus i et. | Ddo | St. | 15 | 4725 6604 | 8080 18180 15.000 |
| b. Lade i v. | D. | D. | 7 1/2 | 1695 2223 | 2700 5000 4.800 |
| c. D. i f. | D. | D. | 12 | 2592 3292 | 4100 8200 6.600 |
| d. D. i f. f. | D. | D. | 10 | 2750 3910 | 4800 10630 8.000 |
| e. Hestegangsh. i et. | D. | D. | 3 | 900 1323 | 1700 3990 3.200 |
| f. Materialhus i v. | D. | D. | 4 | 1000 1024 | 1500 3000 2.400 |
| g. Kostald | Da | Pap. | 4 | 320 | 500 |
| h. Væranda | | | | 100 | |
| Uden for Bygn. | | | | | |
| Inventar: | | | | | |
| | | | | <u>13.662</u> | <u>18696</u> 23800 <u>50000</u> |

Afstand til Nabo 0 ~~100 m. handg. a.~~
~~200 m. f. h.~~

P. u. 21-5-1918 - 8-6-1923

Beregning.

pr. 1/190 2-betales:

Stempel • Kr. 05 0. Litr.

~~3 - Aid. 136620 - 9 0 - 121 Kr. 330~~

~~30 - 18696 - 9 - 16 - 83 - 10~~

~~30 - 18696 - 10 - 18 - 70 - 4~~

~~41 - 24 - 23800 - 10 - 23.80 - 4/21~~

~~51 - 50.000 - 24 - 120.00 - 4/21~~

~~51 - 50.000 - 23 - 115.00 =~~

51 40.000 - 19 - 76.00 - 4/20

19¹⁰/₁₁ Reservoff. ~~6 Kr. 170~~

| | |
|---------------|-------------|
| 10/1910. bet: | |
| Ktg. | 16 Kr. 830. |
| Tktg. | 2 25 |
| Stpl. | |
| Ialt. | 19 08 |

19¹¹/₁₂ Reservoff. ~~7 Kr. 580~~

19¹²/₁₃ Reservoff. ~~11 22~~

19¹³/₁₄ Reservoff. ~~9 Kr. 35 0.~~

19¹⁵/₁₆ Reservoff. ~~4 Kr. 68 0.~~

| | |
|---------------|--------------|
| 10/1917. bet: | |
| Ktg. | 23 Kr. 80 0. |
| Tktg. | 5 10 |
| Stpl. | 30 |
| Ialt. | 29 Kr. 10 0. |

| | |
|-----------------|---------|
| Bonus. 10/1925. | |
| M. | 76 00 |
| B. | + 75 80 |
| Ialt. | 60 80 |

4 18

80

| | |
|----------|---------------|
| 4/ 1921. | |
| Tktg. | 156 Kr. 20 0. |
| Stpl. | 1 00 |

| | |
|----------|--------|
| 4/ 1922. | |
| Tktg. | Kr. 0. |
| Stpl. | 30 |

1923/24. Overskuds-Andel ~~19 Kr. 10 0.~~

| | |
|-----------|------|
| 10/ 1923. | |
| Ialt. | 2 10 |

tidl 160 **Østifternes Brandforsikring PRISSTIGNINGS-BEGÆRING**

Denne Begæring kan kun benyttes, hvis Ejendommen er vurderet i de sidste 10 Aar, og der ikke efter Vurderingen er foretaget Om- eller Tilbygning.

| | | | |
|-------|--------------|---------|-------|
| Sum | 60.000 | Lb. Nr. | 15476 |
| V-2 | 39-10 | T.pr. | 2 20 |
| Tils. | B. | Stp. | -40 |
| | 28 MRTS 101A | Ialt | 2-60 |

Police Nr. 65
 Matr. Nr. 5 a af 1 Lgd By Bornholm Amts. Matr. Distrikt.
 Ejer Handijs Vagn Rønne Sogn. Slætt Vejnavn og Nr. 25.000 (eller Ejendommens Navn) Not i Bornh.
 Bopæl Sl. Vedbygaard Postadresse pr. Tjine Sl. Tariferet 4/44

BEGÆRING
 OM
PRISSTIGNINGS-FORHØJELSE

Undertegnede Ejer af nævnte Ejendom begærer her ved Forsikringssummen forhøjet som anført. — Forhøjelsen skyldes alene Byggeudgiftens Stigning siden den sidst foretagne vedtægtsmæssige Vurdering.
 Forhøjelsen maa mindst være 10 %. Den samlede Sum for større Forsikringer ansættes til hele Tusinde Kroner. Summerne for de enkelte Litra eller Genstande afrundes til hele Hundrede Kroner.
 Saavel jeg selv som Brandforsikringen er berettiget til senere at kræve Forsikringssummen ændret ved Vurdering efter Vedtægtsens almindelige Bestemmelser.
 Policen vedlægges.

Slætt den 14 Marts 1944
Vagn Rønne
 Ejerens Underskrift.

I Tilfælde af Skade erstattes kun den virkelige Værdi i Brandens Øjeblik.
 * Disse Rubrikker udfyldes efter Policen. — Ny Sum maa anføres for hvert Litra. Alle særskilt beliggende Bygninger, Maskiner og andet Inventar skal være anført i Policen for at være forsikret. Derimod er Vands, Gas- og elektriske Installationer, Støbegods, Centralvarmeanlæg og sædvanligt Bygningsinventar medforsikret uden særlig Specifikation paa Policen.

| 5534 373 | | Bygningernes* | | | |
|----------|------------|---------------|---------|---------|--------|
| Litra | Benyttelse | Ydermure | Tag | Gl. Sum | Ny Sum |
| | | | | Kr. | Kr. |
| a | Stuehus | Beton | Skiffer | 19000 | 24500 |
| b | Lald | do | jern | 13400 | 17000 |
| c | Lade | do | do | 6600 | 8300 |
| d | Lald | Beton | Tegl | 5100 | 6600 |
| e | Stakløjelm | Træ | jern | 2200 | 2800 |
| f | Hörnhus | Træ | Pap | 700 | 800 |

Efter Vurdering af 6 April 1940 var tidligere Sum: 47000
 Ejendommens samlede Forsikringssum bliver: 60000

Tarifieringspørgsmaalene og Grundridset er besvaret og udfyldt af undertegnede efter Oplysningerne i den nævnte sidste Vurdering af Ejendommen.
 Forhøjelsen er indført i Vurderingsprotokollen.

Slætt den 14 Marts 1944
V. Sjeller
 Vurderingsmand.

Prisstignings-Forhøjelsen er indført i Branddirektoratets Protokol/Kartotek.

Arbæk den 19-3-44
Børge Olsen
 Branddirektor.

- Hvilke Haandværk eller Næringsbrug drives i Ejendommen? Landbrug
- Afstand til nærmeste Nabobygning*. Afstande indtil 30 Meter opgives med nøjagtigt Maal.
 a. med haardt Tag? 108 Meter, maalt fra Litra
 b. med Straatag? ca. 200 Meter, " " "
 * Ved Ejendom med baade haardtækte og straatækte Bygninger skal Afstanden maales fra straatækt Litra.
- Er Skorstene, Bagerovne og Ildsteder lovlige? Ja
- Er der Lynafleder efter Netsystemet paa alle straatækte Bygninger? —
- Kan der ydes Nedsættelse for brandsikret Etageadskillelse i Staldbygning? 0 %
 Besvares med Angivelse af % - jfr. Tarifens Regler.
- Benyttes der Dampmaskine, Forbrændingsmotor eller anden mekanisk Kraft? Nej

GRUNDRIDS. Farver: Haardt Tag = Rødt. Straatag = Blaat eller Sort. Bræddevægge med haardt Tag = Gult.

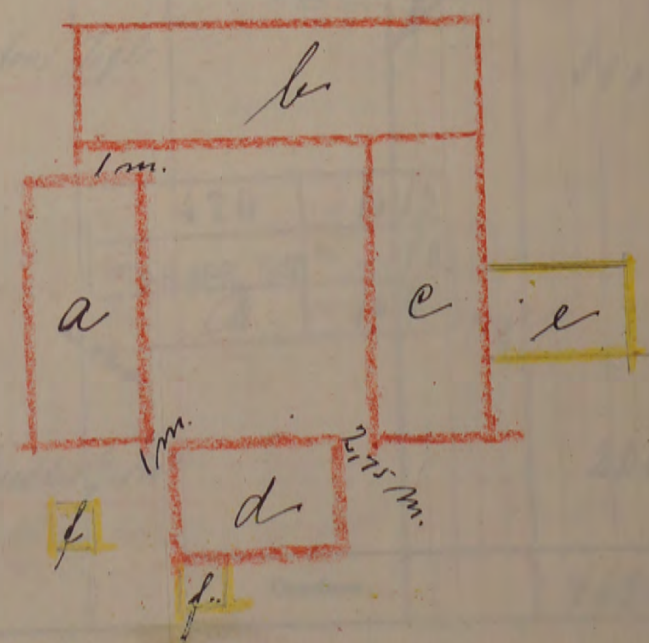

Maal mellem Bygningerne maa anføres i Meter. Brandmure maa angives. Uforsikrede Bygninger maa anføres.

40

lign. 120

R. 16.400 Kr.

Fundamenter, elektrisk Installation og Støbegods m. m., der medforsikres, anføres under den Bygning, hvori de findes.

22 APR. 1940 B

Police Nr. 65 Nordhøvsø Amt Distrikt.

Tariferet-10/40

Aar 1940 den 10 April har undertegnede Vurderingsmænd foretaget nedenstaaende Beskrivelse og Vurdering til Indtegning

i Østifternes Brandforsikring af Bygningerne paa Matr. Nr. 5a af 1 Salget By Nøker Sogn

tilhørende Guardsjer (Stilling) Eugen Nømer (Navn) Vejnavn og Nr. L. Vedbygaard (eller Ejendommens Navn).

L. Vedbygaard (Bopæl) for Tejler 4 (Postadresse) Ejer tillige af Police Nr. 14 (Har Ejeren ikke andre Forsikringer skrives: Nej).

| Bygningernes | | | | | | | Specifikation af medforsikrede Fundamenter, elektrisk Installation og Støbegods m. m. | Værdi for hver Bygning og hver Genstand Kr. | Totalsum for hvert Litra Kr. |
|--------------|---|----------|--------|-------|-------|-------------------|---|---|------------------------------|
| Litra | Anvendelse; Indretning, Udstyrelse m. v. og Areal | Fagantal | Længde | Dybde | Højde | Ydermure | | | |
| | | | Meter | Meter | Meter | | | | |
| u | <u>Skibhus</u> Grundmuret Bygning paa Betonfundament, bet. Skov. St. Skov Gdermure, Vinkeltag af Eternit Skiffer for forsikret for 13800 Kr. forbojer til. 168 m ² a. 113. Ltr. 10 | 10 | 20,60 | 8,15 | 3,00 | bet. Skov Skiffer | | 19000 | |
| b | <u>Skaldbygning</u> Bindsingsværksbygning paa Betonfundament. bet. Skov. Mure, Vinkeltag af Gern, for forsikret for 8900. Kr. forbojer med til 228 m ² a. 60. Ltr. | 14 | 29,60 | 7,55 | 2,75 | bet. Skov Gern | | 13400 | |
| c | <u>Løddbygning</u> samme Byggemaade som Litra b. for forsikret for 5800. Kr. forbojer til 166 m ² a. 40. Ltr. | 10 | 24,20 | 7,85 | 2,85 | bet. Skov Gern | 16.13 ✓ | 6600 | |
| d | <u>Skaldbygning</u> Grundmuret Bygning Fundament og Mure af Beton, Vinkeltag af tegl for forsikret for 3500. Ltr. forbojer til. 85 m ² a. 60. Ltr. | 7 | 15,50 | 8,50 | 2,85 | Beton Tegl | 16 19m - 3 - 5 70 (29m) 2 28m - 10+50% - 29 45 47m 171 35.15 294 4 65 30.50 ✓ | 5100 | |
| e | <u>Skalkjeller</u> , nybygget opført paa 1 m høj Betonfundament Breddevej med lav tagrejsning af Gern, indrettet til Kornlade og Tørkepost 85 m ² a. 25. Ltr. | | 11,60 | 7,50 | 5,00 | Bredder Gern | | 2200 | |
| Overføres... | | | | | | | | 46800 | |

470 T.pr. 16/13
Date 26 APR. 1940 St. - 40
alt: 1653

* Haardt Tag paalagt Straatag skrives, f. Eks. Plader paa Straa. Dels haardt Tag og dels Straatag skrives, f. Eks. Plader og Straa.

Vend om!

| Bygningernes | | | | | | | Specifikation af medforsikrede Fundamenter, elektrisk Installation og Støbegods m. m. | Værdi for hver Bygning og hver Genstand Kr. | Totalsum for hvert Litra Kr. |
|--|--|----------|-----------------|----------------|----------------|-----------------------|---|--|---------------------------------|
| Litra | Anvendelse; Indretning, Udstyrelse m. v. og Areal | Fagantal | Længde Meter | Dybde Meter | Højde Meter | Ydermure Tag | | | |
| | | | | | | | Overført... | 46800 | |
| | <i>f. Havnhus bygget paa Kolongitbrædder og klodt med Papfladt Tag af Brædder og Pap. 28 m x 25 m.</i> | | 11,30 | 2,50 | 2,00 | <i>Brædder og Pap</i> | | 700 | |
| <p><i>Skabekjelleren og Gønstue er nybygget, de øvrige Bygninger er ikke forandret siden forrige Vurdering. 3. April. 1930.</i></p> <p><i>Vidtlidige Fors. Sum 32000. Kr.</i></p> <p><i>Bohøjelse 15000 "</i></p> <p><i>Forsikrings Sum 47000. Kr.</i></p> | | | | | | | | | |
| Ejendommens samlede Forsikringssum bliver Kr. | | | | | | | | 47000 | |

1. Hvilke Haandværk eller Næringsbrug drives i Ejendommen?

Landsbrug

2. Er Skorstene, Bagerovne og Ildsteder lovlige?

Ja

3. a. Findes der Dampmaskine, Eksplosionsmotor eller anden mekanisk Kraft?
(Er der Eksplosionsmotor, udfyldes et Oplysningsskema).

Nej

b. I Træbearbejdningsvirksomheder maa Antallet af Høvlebænke og Specifikation af Maskinerne opgives.

4. a. Hvor stor Afstand er der til nærmeste Nabobygning med haardt Tag?

108 Meter, maalt fra Litra *h*

b. » » » » » » » » » Straatag?

over 200 » » » » » » » » »

Anm.: Af Hensyn til rigtig Beregning af Præmien er det absolut nødvendigt, at begge Afstandsspørgsmaal besvares. Afstande indtil 200 m maa opgives med nøjagtigt Maal. Afstande derover skrives blot over 200 m.

5. a. Findes der Lynafleder efter Netsystemet?

Nej

b. Hvilket Firma har udført Anlægget og hvilket Aar?

6. Har denne Ejendom før været forsikret her og under hvilket Police-Nr.?

65

Denne Forretning har vi foretaget som redelige og samvittighedsfulde Mænd.

Viggo Kjeller *A. Jensen*
Vurderingsmænd.

Vagn Rønne
Rekvirent.

| Gebyr: | Fra Foreningen | | Af Ejeren | |
|--------------------------|----------------|-----|-----------|-----|
| | Kr. | Øre | Kr. | Øre |
| Til Vurderingsmændene .. | 8 | 00 | | |
| » Branddirektøren | | 1 | | |
| For Beskrivelsen | 2 | 00 | | |
| » Ny Forsikring | | | | |
| Ialt ... | 11 | 00 | | |

Til foranstaaende Vurdering har jeg intet at bemærke.

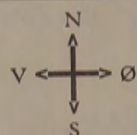

Grundrids med Afstand mellem Bygningerne og Oplysning om Brandmure. Uforsikrede Bygninger maa ogsaa anføres.

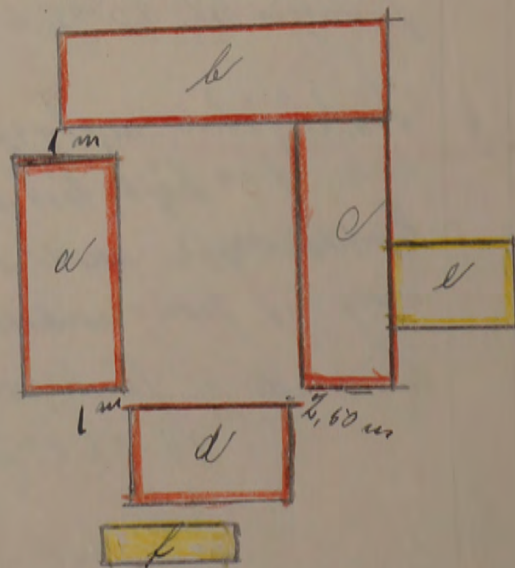

Grundridsfarver: Haardt Tag = Rødt. Straatag = Blaat eller Sort. Bræddevægge med haardt Tag = Gult.

Alle til en Ejendom hørende Bygninger optages baade i Beskrivelse og Grundrids, selv om alle Litra ikke omvurderes.

bil. 1-20

9-9 JUL 1932

B Amt M. Distr.

TARIFERINGS-MEDDELELSE.

Police Nr. 65. Matr. Nr. 501. Sogn. Østher Sogn

Ejer: Ejer: 7. Am. Romus Enke.

Tekst:

tilsæ b-c-d mi skatte med halve

Samlet kvote 28/6 1932

Genforsikt. 3.200 Kr.

NY Tarifiering.

| | | | | |
|----|-------|---|----|--------|
| 16 | 13800 | - | 3- | 4.14.- |
| 2 | 18200 | - | 7- | 12.74 |
| | 32000 | | | |
| | 124 | | | 16.88 |
| | 107 | | | 2.51 |
| | | | | 14.37 |

Tarifiering 10/32.

| | | | | |
|-------|------|------|------|--------|
| 13800 | 8900 | 5800 | 3500 | 52000 |
| | | | | andom! |

Ø. B. Ankt. 23 JUL 1932 Bost.

Parandis John & Romus Enke & Vedgaard midtten hoved af hær
 fraall Grandful lag wa all i Bygghjem for B. Romus still. Cas.
 i midtallens Parandis.

Parandis om Mal. D: 60 & Vedgaard (D: 65)

For Parandis Parandis
 Med. Romus
 No. Magnum

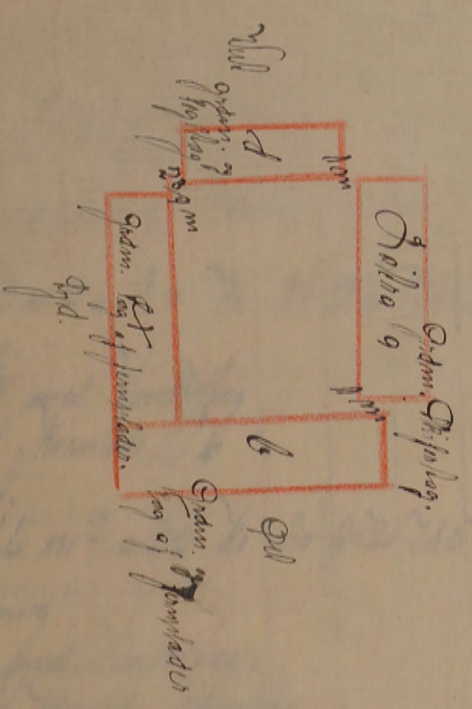

Handwritten notes and signatures in the left margin, including a large '5' at the bottom.

tid 120

Vurdering til Nedsættelse.

87

R. 3.200 Kr.

Hver Vurdering forsynes med Grundrids; Fundamenter, Støbegods, elektrisk Installation og andre Genstande, der medforsikres, anføres under den Bygning, hvori de findes.

Ank. - 8
Essva

Police Nr. 65 Rasmussen Amt Distrikt.

Varieret

Aar 1930 den 3 April har undertegnede Vurderingsmænd foretaget nedenstaaende Beskrivelse og Vurdering til Indtegning

i Østifternes Brandforsikring af Bygningerne paa Matr. Nr. 50 af By Oller Sogn

tilhørende Gaardier J. B. Rasmussen Bølle H. Vildgaard og Lise Fejn (Stilling) (Fulde Navn) (Bopæl) (Postadresse)

| Litra | Anvendelse: | Bygningernes | | | | Ydermure af: | Tag af: | Tidligere Forsikringssum Totalsum for hvert Litra Kr. | Specifikation af Fundamenter, Støbegods, elektrisk Installation o. a. Genstande, der medforsikres, under hvert Litra | Nye Forsikringssummer | |
|---------------|--|----------------------|--------|-------|-------|--------------|---------|--|--|---|------------------------------|
| | | Fagantial | Længde | Dybde | Højde | | | | | Værdi for hver Bygning og hver Genstand Kr. | Totalsum for hvert Litra Kr. |
| | | | Meter | Meter | Meter | | | | | | |
| a | Grundris med Vindskærm, Vind og Røg Rind af 60 cm. Høgen Røder. Indeholder 8 Vinduer, forlæn og Kalken samt Gipskammer. Overalt pudsede Bræddesloper og 2 Værdure Bræddesloper. I Kalkkornel Gips af 60 cm. Indgangsdør af Løstikker. Kalken og Gipskammeret puds og forlæn. Der er godt indkornet med Maling og Pappe. Gulv er i god stand. | 168 m ² | 82 | 10 | 20 | 60 | 8.153 | 60 | 16800 | | 13800 |
| b | Skoldbygning. Grundris med Vindskærm, Indgangsdør, Kalk, Indgangsdør og Rind. I Kalkkornel Gips af 60 cm. og Brædder. | 223 m ² | 40 | 10 | 17 | 29.60 | 755 | 275 | 60 | 11400 | 8900 |
| c | Skoldbygning. Grundris med Vindskærm, Indgangsdør, Kalk, Indgangsdør og Rind. I Kalkkornel Gips af 60 cm. og Brædder. | 166 m ² | 35 | 10 | 21 | 20 | 785 | 285 | 60 | 7500 | 5800 |
| d | Skoldbygning. Grundris med Vindskærm, Indgangsdør, Kalk, Indgangsdør og Rind. I Kalkkornel Gips af 60 cm. og Brædder. | 85 m ² | 42 | 10 | 7 | 165 | 650 | 735 | 10 | 4300 | 3500 |
| | | 11.83. Udbt. 16/7.30 | | | | | | | | | |
| | | 16 | 13800 | - | 3 | | | 4 | 14 | | |
| | | 5 | 18200 | - | 16 | | | 29 | 12 | | |
| | | 32.000 | | | | | | 33 | 26 | | |
| | | | | | | | | 1 | 24 | | |
| | | | | | | | | 32 | 02 | | |
| Overføres . . | | | | | | | | Overføres . . | 32000 | | |

Vend om!

Vurdering til Nedsættelse. R

R. 10.000

Tilbagebetalt noteret

Hver Vurdering forsynes med Grundrids; Fundamenter, Støbegods, elektrisk Installation og andre Genstande, der medforsikres, anføres under den Bygning, hvori de findes.

Ø. B. Ø.
 Ank.: 7. JUL. 1922
 Besy:

Police Nr. 65 Amt B Distrikt N.

Aar 1922 den 30 Juni har undertegnede Vurderingsmænd foretaget nedenstaaende Beskrivelse og Vurdering til Indtegning

i Østifternes Brandforsikring af Bygningerne paa Matr. Nr. 5a af 1. Solvinggaard By Olsker Sogn

tilhørende Mr. Gaardner Johannes Christian Rømer (Stilling). (Fulde Navn). (Bopæl). Allinge (Postadresse).

| Litra | Indretning og Anvendelse: | Bygningernes | | | | Ydermurene er af: | Taget er af: | Specifikation af Fundamenter, Støbegods, elektrisk Installation o. a. Genstande, der medforsikres under hvert Litra. | Værdi for hver Bygning og hver Genstand. | Totalsum for hvert Litra. |
|--|--|--------------|--------|-------|-------|-------------------|--------------|--|--|---------------------------|
| | | Fagantal | Længde | Dybde | Højde | | | | | |
| a | Stuehus Gdm Pap For forsikret for 23500 | 10 | 26,0 | 8,15 | 3 | Gdm Pap | | | 16.800 | |
| b | Staldbygning Bdr Staa For forsikret for 15600 | 14 | 29,6 | 7,55 | 2,75 | Bdr Staa | | | 11400 | |
| c | Ladebygning Bdr Staa For forsikret for 9950 | 10 | 21,2 | 7,85 | 2,85 | Bdr Staa | | | 7500 | |
| d | Staldbygning Gdm Staa For forsikret for 5950 | 7 | 15,5 | 5,50 | 2,35 | Bdr Staa | | | 4300 | |
| 16- 16.800 - 3 - 5-04 53- 23.200 - 23 - 53-36 40.000 58-40 ✓ | | | | | | | | | | |
| 25.90 ✓ | | | | | | | | | | |
| Overføres . . | | | | | | | | | 40.000 | |

Vend om!

| Litra | Bygningernes Indretning og Anvendelse: | Fagantal | Længde | Dybde | Højde | Ydermurene er af: | Taget er af: | Specifikation af Fundamenter, Støbegods, elektrisk Installation o. a. Genstande, der medforsikres under hvert Litra. | Værdi for hver Bygning og hver Genstand. | Totalsum for hvert Litra. |
|---|---|----------|--------|-------|-------|-------------------|--------------|--|--|---------------------------|
| | | | | | | | | | | Kr. |
| | | | Meter | Meter | Meter | | | | | 40.000 |
| | | | | | | | | | Overført . . | |
| Ejendommens samlede Forsikringssum bliver | | | | | | | | | 40.000 Kr. | |

- Hvilke Haandværk eller Næringsbrug drives i Ejendommen?
 - Er Skorstene, Bagerovne og Ildsteder lovlige?
 - a. Findes der Dampmaskine, Eksplosionsmotor eller anden mekanisk Kraft?
(Er der Eksplosionsmotor, udfyldes et Oplysningsskema.)
b. I Træbearbejdningsvirksomheder maa Antallet af Høvlebænke eller Specifikation af Maskinerne opgives.
 - a. Hvor stor Afstand er der til nærmeste Nabobygning med haardt Tag?
b. " " " " " " " " " " " " " " Straatatag?
- Anm.: Af Hensyn til rigtig Beregning af Kontingentet er det absolut nødvendigt, at begge Afstandsspørgsmaalene besvares. Afstande indtil 200 m maa opgives med nøjagtigt Maal. Afstande derover skrives blot "over 200 m".
5. Har denne Ejendom før været forsikret her og under hvilket Police Nr.?

Landbrug
Ja
Nei
Over 100 Meter, maalt fra Litra a
108 " " " " "
Ja Nr 65

Vi erklærer herved, at vi ved denne Vurdering til Nedsættelse, der er begæret af den Forsikrede, har ansat Ejendommens Bygninger til den Værdi, som vi skønner Bygningerne har i Dag, og saaledes at vi fremdeles anser denne Ejendom for at være forsikret til fuld Værdi.
Denne Forretning har vi foretaget som redelige og samvittighedsfulde Mænd.

H. A. Magnussen & Jensen Vurderingsmænd
J. C. Köster Rekvirent.

Gebyr:
Til Vurderingsmændene 6 Kr. 000.
" Branddirektøren 1 " 00 "
7 Kr. 000.

Til foranstaaende Vurdering har jeg intet at bemærke.

Brandtjektor.

Grundrids med Afstand mellem Bygningerne og Oplysning om Brandmure. Uforsikrede Bygninger maa ogsaa anføres.

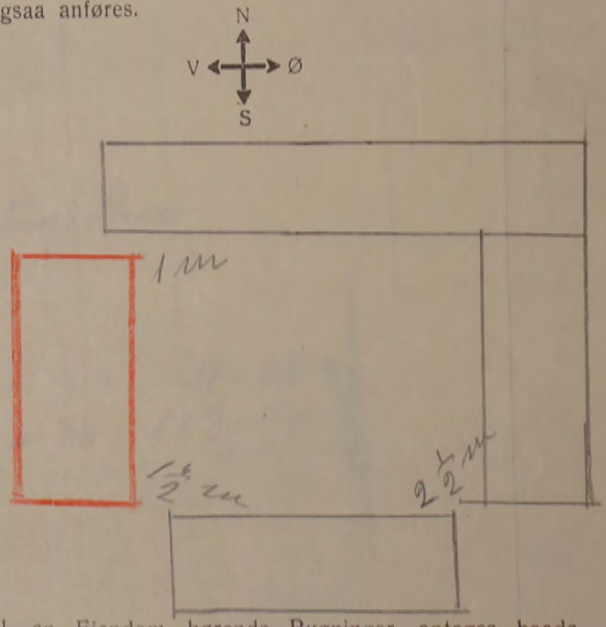

Alle til en Ejendom hørende Bygninger optages baade i Beskrivelse og Grundrids, selv om ikke alle Litra omvurderes.

P. 21.700

1-40

Vid 60

Hver Vurdering forsynes med Grundrids, og Fundamenter, Støbegods, elektrisk Installation og andre Genstande, der medforsikres, anføres under den Bygning, hvori de findes.

Ø. B. 1920

Police Nr. 65 Borrehamns Amts Distrikt.

Tariferet

Aar 1920 den 11. Oktober har undertegnede Vurderingsmænd foretaget nedenstaaende Beskrivelse og Vurdering til Indtegning

i Østifternes Brandforsikring af Bygningerne paa Matr. Nr. 5a af 1. Solvinggaard By Olsker Sogn

tilhørende G. Gaardeier Johannes Christian Rømer; tidligere Ejer var

| Litra | Bygningernes Indretning og Anvendelse; Loft, Gulv, Udstyrelse m. v. | Fagantal | Længde | Dybde | Højde | Yder- murene er af: | Taget er af: | Hvis Fundamenter, Kakkelovne, Komfurer eller andre Genstande er medforsikret, anføres dette samt Betegnelsen for hver enkelt Del un- der hvert Litra for sig | Værdi til For- sikring af hver Bygning og medforsikret Fundament, Stø- begods, fast In- ventar o. s. v. | 1108 |
|--|--|----------|----------------|----------------|----------------|---------------------------|-----------------|--|---|---------------------------------------|
| | | | | | | | | | | Totalsum for hvert Litra 157 |
| | | | Meter (Al.) | Meter (Al.) | Meter (Al.) | | | | | Kr. |
| a | Bibadsbygning. Indrettet til Bibads- med 8 Værelser samt Toilet og Kjøkken og en stor Kelder. I alle Værelser er Brøddeloft og Brøddegulv. Værelserne er godt udstyret med Maling og Tapeter. Der findes 2 St. Skorsten af brønstet Sten. Desuden findes Indkørselsport. 168 m ² a 140 Kr | | 10 | 29,60 | 8,15 | 3 | br Sten Pap | | | 23500 Kr |
| b | Staldbygning. Indrettet til Hestald Veststald, Foderlo og Lade. I Stalden er Brøddeloft og Gulv af Cement og Brøsten. 223 m ² a 70 Kr | | 14 | 29,60 | 7,33 | 2,75 | br Sten Sten | | | 15600 - |
| c | Ladebygning. Indrettet til Kornlade Lo og Løskipport. 166 m ² a 60 Kr | | 10 | 31,20 | 7,83 | 2,83 | br Sten Sten | | | 9950 |
| d | Staldbygning. Indrettet til Drinstus, Vinstus, Vuggestus og Wognport. Der findes Loft af Brødder eller Lofter og Cementgulv. 83 m ² a 70 Kr | | 7 | 13,5 | 3,50 | 2,33 | Beton Sten | | | 5950 |
| <p>14 - 23.500 - 3 - 7-05</p> <p>5 - 31.500 - 36 - 113-40</p> <p>55.000 120-45</p> | | | | | | | | | | |
| Overføres . . | | | | | | | | | 55000 | |
| <p>16 14</p> <p>104 31</p> | | | | | | | | | | |

Vend om!

15

Pol Nr.

65 Børn

Amts

Distrikt.

Aar 1910 den 22 Februar

har undertegnede Vurderingsmænd foretaget nedenstaaende Beskrivelse og Vurdering til

Indtegning i „Østifternes Brandforsikring“ af Bygningerne paa Matr. Nr. 59 af Helweggaard By Osby

Sogn Roskilde Amt, tilhørende Hans Vang; tidligere Ejer var

| Litra | Bygningernes | | | | Ydermurene ere af: | Taget er af: | Hvis Fundamenter, Kakkelovne, Komfurer eller andre Genstande ere medforsikrede, anføres dette samt Værdien for hver enkelt Del | Værdi til Forsikring | Anm. |
|-------|---|----------|--------|--------|--------------------|---------------|--|----------------------|------------|
| | Indretning og Anvendelse; Loft, Gulv, Udstyrelse m. v. | Fagantal | Længde | Dybde | | | | | |
| b | Skibstus, indrettet til 10 Værelser alle med Brændeovn og Brændeovn med indbyggede af Kjøkken og Toilettør hvor der er Skuffer, i 6 Værelser er Møbel og Tapetseret der findes en 8" og en 9" Skovden af brændte Sten der findes en stor Kjølder del i to Afdelinger Bygningen er god og velholdt | | Alen | Alen | Alen | | Kr. | Kr. | |
| | 431 □ Alen a 14 Kr. | 11 | 33 | 13 1/2 | 4 1/4 | Gr. Sten Spaa | 300 | 6034. | Græntus |
| a | Staldbygning, indrettet til Ko og Hestestald Lo og Lade over Stalden er Brændeovn Beton og Skuffer | | | | | | | | |
| | 570 □ Alen a 9 Kr. | 13 | 47 1/2 | 12 | 4 1/4 | Gr. Sten Spaa | 150 | 5130 | Binhugværk |
| c | Ladebygning, indrettet til Lade af Lo med Betongulv samt Værksted | | | | | | | | |
| | 425 □ a 8 Kr. | 10 | 34 | 12 1/2 | 4 1/4 | Beton Spaa | 200 | 3400 | Præmiesing |
| d | Staldbygning (indretning mangler) men bestemt til Svinehus | | | | | | | | |
| | 218 □ Alen a 7 Kr. (og oppst) | 8 | 24 1/4 | 9 | 3 3/4 | Beton Spaa | 100 | 1524 | |
| e | en Port med Løge en Retinde bygning - Række over en Aflebet i alt | | | | | | | 100 | |
| | 45 Kr. | | | | | | | Overføres... | 14190 |

| Litra | Bygningernes | | | | Ydermurene ere af: | Taget er af: | Hvis Fundamenter, Kakkelovne, Komfurer eller andre Genstande ere medforsikrede, anføres dette samt Værdien for hver enkelt Del | Værdi til Forsikring | Anm. |
|-------|--|----------|--------|-------|--------------------|--------------|--|----------------------|------|
| | Indretning og Anvendelse; Loft, Gulv, Udstyrelse m. v. | Fagantal | Længde | Dybde | | | | | |
| | | | Alen | Alen | Alen | | Kr. | Kr. | |
| | | | | | | | Overført... | | |

Ejendommens samlede Forsikringssum bliver

16190

1. Hvilket Haandværk eller Næringsbrug drives i Ejendommen?
Landsbrug

2. Med Hensyn til Skorstene, Bagerovne og Ildsteder bemærkes om de ere lovlige?
ja

3. Findes der **Dampmaskine, Gas- eller Petroleumsmotor** eller anden **mekanisk Kraft**?
Er Loftet i Kedelrummet af Mur eller Jern?
Hvor stor er Afstanden fra Kedlens Overkant til Loftet?
nej

4. Hvor mange Alen er der til **nærmeste** Nabosted?
Hvad benyttes dette til?
Hvad er Nabostedet tækket med?
Er Nabostedet forsikret her, og hvad er Ejerens Navn?
Nabostedets Fors. Nr., forsaavidt det er forsikret her?
*over 50
Landsbrug
Kraa
ja Kay. Pedersen
vildskabe*

5. Findes der Straatag indenfor 20 Alen fra Bygningerne?
nej

6. **Har denne Ejendom før været forsikret her og under hvilket Fors.-Nr.?**
ja N. 65

Denne Forretning have vi foretaget som redelige og samvittighedsfulde Mænd.

Grundrids med Afstand mellem Bygningerne og Oplysning om Brandmure. **Uforsikrede** Bygninger maa ogsaa anføres.

H. A. Magnusson Vurderingsmænd. *H. T. Pedersen* *Hans Wang* Rekvirent.

Gebyr:

Til Vurderingsmændene 5 Kr. - 0.

„ Branddirektøren „ 75 ”

5 Kr. 75 Ø.

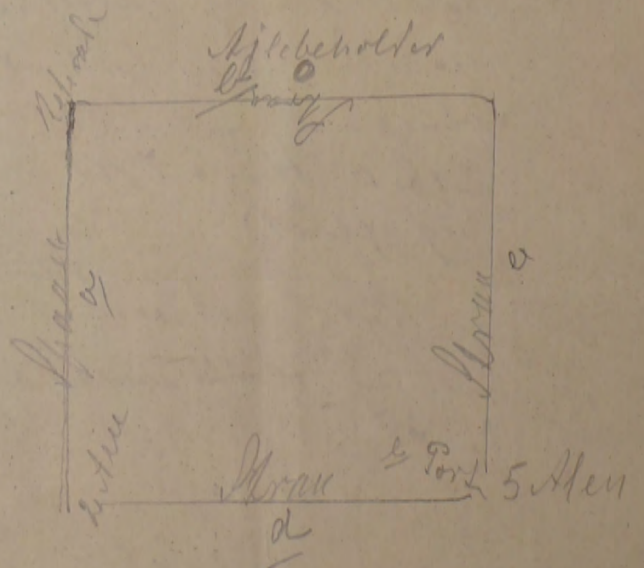

Police-Nr. 65

Bambøl Amt n Distrikt

Nr. i L. B. 12 Johannes Christian Romer.

Ejer Konstigt. Hans Jørgen Wang, Charlotes Emilias Lovstrøm.

DISKER

Matr.-Nr 5^a i Selvejersgaard

By Skærbæk

fra 1 April 1908

Vurd. 22/2 10 11/10 20 30/6 22

65
Sogn

Styggsgaard
Værdi 9.217,00 10.000

| Bygningerne. | Mure. | Tag. | Fag. | Værdi. Kr. |
|----------------------------------|-------|------|------|---|
| a. Stuehus, bade, kø, skolestald | Redt | Tag | 13 | 4.275 |
| b. Stuehus, bade, kø | Redt | Tag | 10 | 5.800 |
| c. Lægekammer | Redt | Tag | 10 | 3.000 |
| d. Skald | Redt | Tag | | |
| | | | | 100 |
| | | | | 40.000 |
| | | | | <u>13.175</u> <u>16.190</u> <u>55.000</u> |

Uden for Bygn Redt. uk.

Inventar:
 I a. Tænd. 150 No.
 - b. No. 300 -
 - c. No. 200 -
 - d. No. 100 -
 Afstand til Nabo 108 108 - a

P. u 28-11-1913

Beregning.

pr. $\frac{4}{1908}$ betales:

Stempel o Kr. ~~65~~ Ø.

Litr.

| | |
|--------------|--------------|
| 4/1910. bet: | |
| Kr. | 11 Kr. 88 Ø. |
| Stpl. | o . 65 |
| Litr. | 12 Kr. 53 Ø. |

| | |
|--------------|--------------|
| 4/1910. bet: | |
| Kr. | 14 Kr. 33 Ø. |
| Stpl. | 1 . 33 |
| Litr. | 16 Kr. 66 Ø. |

krøn 15 per Koll.

19¹⁰/₁₁ Reservefb. ~~7~~ Kr. 27 Ø.

19¹¹/₁₂ Reservefb. ~~6~~ Kr. 46 Ø.

19¹²/₁₃ Reservefb. ~~9~~ Kr. 69 Ø.

19¹³/₁₄ Reservefb. ~~8~~ Kr. 07 Ø.

19¹⁵/₁₆ Reservefb. ~~4~~ Kr. 04 Ø.

| | |
|---------|---------------|
| 4/1921. | |
| Tktg. | 104 Kr. 31 Ø. |
| Stpl. | 1 " 40 " |

1923/24. Overskuds-Andel ~~14~~ Kr. 60 Ø.

~~26. Ald. 15/175 a 7 Ø. 11. Kr. 88 Ø.~~

~~36 - 16090 - 9 - 14-49~~

~~36 - 100 - 4 - 0-04~~

~~16.190.~~

~~14-53 - 1/10~~

~~3d - 16090 - 10 - 16-10~~

~~36 - 100 - 4 - 0-04~~

~~16.190~~

~~16-14 4/11~~

~~4² - 16090 - 9 - 14-49~~

~~12 - 100 - 4 - 0-04~~

~~16.190~~

~~14-53 4/21~~

~~7² - 23.500 - 4 - 940~~

~~6² - 31.500 - 32 - 100.80 - 4/21~~

~~55.000~~

~~110.20~~

~~14 - 16.800 - 3 - 504~~

~~52 - 23.200 - 23 - 53.36~~

~~40.000~~

~~58.40 10/22~~

| | |
|-------------------|------------|
| Kontingent | 58 40 |
| + Midl. Nedsætt. | 1 51 |
| 1 Ald. Land. ialt | 56 89 4/24 |

| | | |
|------|--------------------|-------------|
| 151 | Kontingent | 58 40 |
| 1067 | + Midl. f. nedsæt. | 12 18 |
| | ialt | 46 22 10/25 |