

Østifternes Brandforsikring  
Vurderingssager 1889-1954, Klemensker sogn

Tidligere Erhvervsarkivet i Aarhus nu (2021) i Viborg

Fotograferet på Rigsarkivet 13. oktober 2021 - af

Jesper Vang Hansen  
<https://bornholmerting.dk>

Vurderingssager Klemensker  
Nr. 1-43

Side – Police nr. – matrikel – adresse – evt. yderligere oplysninger  
(Selvejergårde er samlet særskilt)

002 - 1 – matrikel 175d – 5. slg. fortov, Muradam  
014 - 6 – matrikel 48c – 40. slg. parcel, Rosenvang pr. Aarsballe  
028 - 7 – matrikel 50e – 42. slg. fortov  
032 - 8 – matrikel 56d – 48. slg. parcel, Sandershøj  
048 - 10 – matrikel 96 og 57b – 49. slg. parcel  
053 - 11 – matrikel 57e – 49. slg. parcel, Allans Minde  
071 - 15 – matrikel 68b – 60. slg. parcel, Glimminge  
078 - 16 – matrikel 68e – 60. slg. parcel, Enghøj  
094 - 17 – matrikel 70d – 62. slg. grund, Egevang, pr. Nyker  
119 - 18 – matrikel 70c – 62. slg. parcel, Damsminde  
129 - 19 – matrikel 69b – 69. slg. parcel, Pilevang  
141 - 27 – matrikel 85lg – 8. vg. parcel,  
143 - 32 – matrikel 15k – 7. slg. Parcel  
149 - 34 – matrikel 17i – 9. slg. parcel. Olslykke  
162 - 36 – matrikel 24gh – 16. Slg. parcel, Bækkelund  
185 - 42 – matrikel 85d – 8.vg. parcel, Charlottenlund  
205 - 43 – matrikel 85e – 8. vg. parcel, Søndervang



# Østifternes Brandforsikring

Denne Begæring kan kun benyttes, hvis Ejendommen er vurderet i de sidste 10 Aar, og der ikke efter Vurderingen er foretaget Om- eller Tilbygning.

Sum	41.000	Lb.-Nr.	18307
Pr. 1.-A	66 80	T.pr.	4%
T. gr. 4	50/10	Stp.	1%
	24. 3. 1949	Ialt	480

Nr. 1  
 Matr.-Nr. 175 d af 175 d By Henningsnes Sogn. Henningsnes  
 Ejer Alfred Piholme Stilling Stilling Navn (kun sædvanligt benyttet Fornavn eller Forbogsstav anføres)  
 Amt Østjylland Distrikt Nali Bøgh Vejnavn og Nr. (eller Ejendommens Navn) Mindemur Bopæl pr. Tjeje Postadresse

Tariferet 4/49

25 FEB 1949

## BEGÆRING OM PRISSTIGNINGS-FORHØJELSE

Undertegnede Ejer af nævnte Ejendom begærer her ved Forsikringssummen forhøjet som anført. — Forhøjelsen skyldes alene Byggeudgifternes Stigning siden den sidst foretagne vedtægtsmæssige Vurdering eller Prisstigningsbegæring.

Forhøjelsen maa mindst være 10 %. Den samlede Sum for større Forsikringer ansættes til hele Tusinde Kroner. Summerne for de enkelte Litra eller Genstande afrundes til hele Hundrede Kroner.

Saa vel jeg selv som Brandforsikringen er berettiget til senere at kræve Forsikringssummen ændret ved Vurdering efter Vedtægtens almindelige Bestemmelser.

Polisen vedlægges.

Henningsnes den 21-2- 1949.

Alfred Piholme  
 Underskrift.

I Tilfælde af Skade erstattes kun den virkelige Værdi i Brandens Øjeblik.

\* Disse Rubrikker udfyldes efter Policen. — Ny Sum maa anføres for hvert Litra. Alle særskilt beliggende Bygninger, Maskiner og andet Inventar skal være anført i Policen for at være forsikret. Derimod er Vands-, Gas- og elektriske Installationer, Støbegods, Centralvarmeanlæg og sædvanligt Bygningsinventar medforsikret uden særlig Specifikation paa Policen, med mindre Genstandene er forsikret som Løsøre.

Litra	Benyttelse	Ydermure	Tag	Bygningernes*	
				Gl. Sum	Ny Sum
A	Skærmis	ufa	Badv. Tegl	16200	21000
B	Køde Stald	"	do do	8000	10000
C	Vognur	"	do Plader	3000	4500
A	Wassermis		Brelou Tegl	800	1000
B	Bændermis	"	Tra Plader	1000	1500
Efter Vurdering af <u>8-2-1944</u> var tidligere Sum: <u>29000</u>				Ejendommens samlede Forsikringssum bliver: <u>40000</u>	

### Nedenstaaende Spørgsmaal og Grundrids besvares og udfyldes af Vurderingsmanden

Specifikation af alle Træbearbejdnings-Maskiner med Angivelse af Litra, hvori de findes. Antal Høvlbænke maa ligeledes opgives.

Spaangivende Maskiner		Save og ikke spaangivende Maskiner	
Antal	i Litra	Antal	i Litra
a. Fræsemaskiner		a. Baandsave	
b. Høvlmaskiner		b. Rundsave	
c. Kehlemaskiner		c. Boremaskiner	
d. Kombinerede Maskiner		d. Stemmehmaskiner	
e. Afrettes- eller Oprettmaskiner		e. Høvlbænke	
f. Andre lignende Maskiner		f. Andre Save og lignende Maskiner	
g.		g.	
h.		h.	
i.		i.	
Spaangivende Maskiner ialt:		Save, Høvlbænke og ikke spaangivende Maskiner ialt:	

- Hvilke Haandværk eller Næringsbrug drives i Ejendommen? Køkken
- Afstand til nærmeste Nabobygning\*. Afstande indtil 30 Meter opgives med nøjagtigt Maal.
  - a. med haardt Tag? 200 Meter, maalt fra Litra
  - b. med Straatag? 200 Meter, " " "
- Er Skorstene, Bagerovne og Ildsteder lovlige? Ja
- Er der Lynafleder efter Netsystemet paa alle straaetækte Bygninger? Nej
- Kan der ydes Nedsættelse for brandsikret Etageadskillelse i Staldbygninger? 0% af Litra. Besvares med Angivelse af %-jfr. Tarifens Regler.
- Benyttes der Dampmaskine, Forbrændingsmotor eller anden mekanisk Kraft?
  - Art /
  - Størrelse / HK°

\* Er Drivkraft installeret i flere Bygninger, maa Opgivelse ske for hvert Litra.

GRUNDRIDS. Farver: Haardt Tag = Rødt. Straatag = Blaåt eller Sort. Bræddevægge med haardt Tag = Gult.

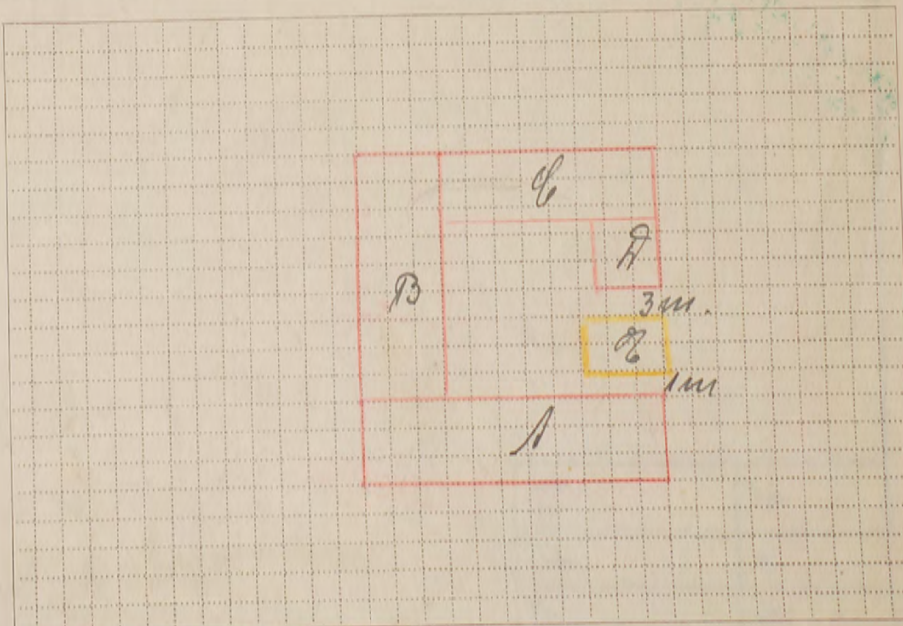

Tariferings-spørgsmaalene og Grundridset er besvaret og udfyldt af undertegnede efter Oplysningerne i den sidste Vurdering af Ejendommen.

Forhøjelsen er indført i Vurderingsprotokollen.

Henningsnes den 21-2- 1949  
A. Andersen  
 Vurderingsmand.

Prisstignings-Forhøjelsen er indført i Branddirektoratets Protokol/Kartotek.

Piholme den 21-2- 1949.  
Harald Piholme  
 Branddirektor.

Maal mellem Bygningerne maa anføres i Meter. Brandmure maa angives. Uforsikrede Bygninger maa anføres.







Østifternes Brandforsikring **PRISSTIGNINGS-BEGÆRING**

Denne Begæring kan kun benyttes, hvis Ejendommen er vurderet i de sidste 10 Aar, og der ikke efter Vurderingen er foretaget Om- eller Tilbygning.

Sum	29000	Lb. Nr.	12688
Pr. 2	36-90	T.pr.	3-90
Tils.	B.	Stp.	0-20
	17 FEB. 1944	Ialt	4-10

Police Nr. 1 **12 FEB 1944 B** *Bornholms* Amts *1* Distrikt *Bot. Bøgh*  
 Matr. Nr. *175a* af *Klemensker* By *R.* Sogn. Vejnavn og Nr. (eller Ejendommens Navn) *pa Fejn*

Tariferet-4/44

Ejer *Solsbøgger Alfr. Jøhanna 5 L.F. Møllehave* Stilling *pa Fejn* Navn (kun sædvanligt benyttet Fornavn eller Forbogsstav anføres) Bopæl Postadresse

**BEGÆRING**  
OM  
**PRISSTIGNINGS-FORHØJELSE**

Undertegnede Ejer af nævnte Ejendom begærer her ved Forsikringssummen forhøjet som anført. - Forhøjelsen skyldes alene Byggeudgifternes Stigning siden den sidst foretagne vedtægtsmæssige Vurdering.

Forhøjelsen maa mindst være 10%. Den samlede Sum for større Forsikringer ansættes til hele Tusinde Kroner. Summerne for de enkelte Litra eller Genstande afrundes til hele Hundrede Kroner.

Saa vel jeg selv som Brandforsikringen er berettiget til senere at kræve Forsikringssummen ændret ved Vurdering efter Vedtægtsens almindelige Bestemmelser.

Polisen vedlægges.

*Klemensker* den *8 Febr* 19 *44*.

*Alfred Jønsen Jøhanna*  
Ejers Underskrift.

I Tilfælde af Skade erstattes kun den virkelige Værdi i Brandens Øjeblik.

\* Disse Rubrikker udfyldes efter Policen. - Ny Sum maa anføres for hvert Litra. Alle særskilt beliggende Bygninger, Maskiner og andet Inventar skal være anført i Policen for at være forsikret. Derimod er Vand-, Gas- og elektriske Installationer, Støbegods, Centralvarmeanlæg og sædvanligt Bygningsinventar medforsikret uden særlig Specifikation paa Policen.

Litra	Benyttelse	Ydermure	Tag	Bygningernes*	
				Gl. Sum	Ny Sum
a	<i>Træbe, Klemensker</i>		<i>Tegl</i>	Kr. 14300	Kr. 16200
b	<i>Lad, Klemensker</i>		<i>Plader og Sten</i>	5700	8000
c	<i>Kjølhus m. m.</i>		<i>Træ</i>	2200	3000
d	<i>Klemensker</i>		<i>do</i>	500	800
e	<i>Spændebe</i>		<i>Plader</i>	800	1000
Efter Vurdering af <i>16-6-44</i> var tidligere Sum:				23500	
Ejendommens samlede Forsikringssum bliver:					29000

Tariferingsspørgsmaalene og Grundridset er besvaret og udfyldt af undertegnede efter Oplysningerne i den nævnte sidste Vurdering af Ejendommen.

Forhøjelsen er indført i Vurderingsprotokollen.

*Klemensker* den *8 Febr* 19 *44*.

*H. P. Rasmussen*  
Vurderingsmand.

Prisstignings-Forhøjelsen er indført i Branddirektoratets Protokol/Kartotek.

*Søbbels* den *9 Febr* 19 *44*.

*Masur Olsen*  
Branddirektor.

- Hvilke Haandværk eller Næringsbrug drives i Ejendommen? *Landbrug*
- Afstand til nærmeste Nabobygning\*. Afstande indtil 30 Meter opgives med nøjagtigt Maal.
  - med haardt Tag? *0,000* Meter, maalt fra Litra
  - med Straatag? *0,200* Meter, » » »  
\* Ved Ejendom med baade haardtækte og straatækte Bygninger skal Afstanden maales fra straatækt Litra.
- Er Skorstene, Bagerovne og Ildsteder lovlige? *Ja*
- Er der Lynafleder efter Netsystemet paa alle straatækte Bygninger? *Nej*
- Kan der ydes Nedsættelse for brandsikret Etageadskillelse i Staldbygning? *0%*  
Besvares med Angivelse af % - jfr. Tarifens Regler.
- Benyttes der Dampmaskine, Forbrændingsmotor eller anden mekanisk Kraft?

**GRUNDRIDS.** Farver: Haardt Tag = Rødt. Straatag = Blaat eller Sort. Bræddevægge med haardt Tag = Gult.

N.  
↑  
M

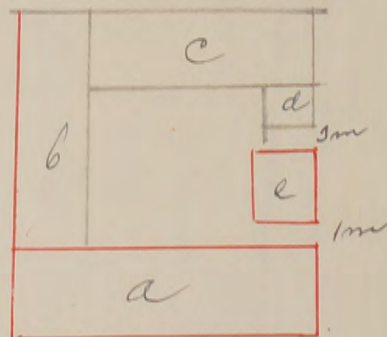

Maal mellem Bygningerne maa anføres i Meter. Brandmure maa angives. Uforsikrede Bygninger maa anføres.



Alle til en Ejendom hørende Bygninger optages baade i Beskrivelse og Grundrids, selv om alle Litra ikke omvurderes.

18 JUN 1942 B

Police Nr. 1 Bamsbohus Amt 1. Distrikt.

Sum	23.500	Lb-Nr.	3795
1. - 2. Præmie	25-40	Tillpr.	9-20
Till.	B	Slp.	-20
20 JUNI 1942		fakt	9-40

Aar 1942 den 14. Juni har undertegnede Vurderingsmænd foretaget nedenstaaende Beskrivelse og Vurdering til Indtegning

i Østifternes Brandforsikring af Bygningerne paa Matr. Nr. 175<sup>d</sup> af 5. Sogdes Idr. By Klemmeskov Sogn

tilhørende Arestkammeret M. Sjöholm  
Stilling Navn (kun sædvanligt benyttet Fornavn eller Forbogstaver anføres)

Vejnavn og Nr. (eller Ejendommens Navn)

Mindemann, Klemmeskov Jar. Vej  
Bopæl Postadresse

Ejer tillige af Police Nr.

19 JUN 1942 B		Bygningernes				Specifikation af medforsikret	Sum for hver Bygning og hver Genstand	Sum for hvert Litra
Litra	Anvendelse; Etagehøjde, Indretning, Udstyrelse m. v. og Areal samt Pris pr. m <sup>2</sup> .	Længde de	Dybde de	Ydermure	Tag*	1) Elektrisk Installation, Støbegods og lign. 2) Maskiner, Motorer, Butiksinventar og lign.	Kr.	Kr.
a	<u>Skræbhus, Hånschhus. Smal-</u> <u>laget uskattet med Tegl.</u> <u>Løsnigt uforandret. Areal</u> <u>113 m<sup>2</sup> a 120 = 13560 af. til</u> <u>Kr. 13.600</u>	Meter	Meter			1 Kalkilovn 1 Kamsfurn 1 Stølgryde	400 200 100	13600
b	<u>Lade, Ko- og Svinestald. Stald-</u> <u>indretning uforandret og</u> <u>forbedret. Løsnigt uforandret.</u> <u>Areal 95 m<sup>2</sup> a 60 = Kr. 5.700</u>	15.9	7.9	13dv.	Tegl			14300
c	<u>Vognpart m. m. Uforandret.</u> <u>Areal 49 m<sup>2</sup> a 45 = 2205 af.</u> <u>til Kr. 2.200</u>	17.3	5.5	do	Straa Plader		5700	5700
d	<u>Hånschhus. Uforandret.</u> <u>Areal 12 m<sup>2</sup> a 40 = 480 af. til</u> <u>Kr. 500</u>	8.5	5.8	do	Straa		2200	2200
e	<u>Brendehus. Uforandret.</u> <u>Areal 24 m<sup>2</sup> a 30 = 720 af.</u> <u>til Kr. 800</u>	3.6	3.2	Plader	do		500	500
		5.5	4.4	do	Plader		800	800
Overføres...							23500	23500

\*) Haardt Tag paalagt Straatag skrives Plader paa Straa. Dels haardt Tag og dels Straatag skrives Plader og Straa.  
1) Elektrisk Installation m. v. tillægges Bygningens Sum. 2) Maskiner m. v. opføres efter og føres ud med samlet Sum for hvert Litra.



Bygningernes

Litra	Anvendelse; Etagehøjde, Indretning, Udstyrelse m. v. og Areal samt Pris pr. m <sup>2</sup> .	Længde de	Dybde de	Ydermure	Tag*	Specifikation af medforsikret 1) Elektrisk Installation, Støbegods og lign. 2) Maskiner, Motorer, Butiksinventar og lign.	Sum for hver Bygning og hver Genstand	Sum for hvert Litra
							Kr.	Kr.
		Meter	Meter			Overført...		23500

Ejendommens samlede Forsikringssum bliver Kr. 23500

1. a. Er Ejendommen nybygget?

b. Overføres den nu fra andet Selskab?  
(Udmeldelsesbegæring m. m. maa vedlægges. Skal Forsikringen ikke træde i Kraft straks, maa Dato herfor anføres).

c. Har den hidtil været forsikret her? *ja - Pol. 1*

2. Hvilke Haandværk eller Næringsbrug drives i Ejendommen?  
*Landbrug*

3. Er Skorstene, Bagerovne og Ildsteder lovlige?  
*ja*

4. Afstand til nærmeste Nabobygning<sup>o</sup> - Afstande indtil 30 m opgives med nøjagtigt Maal.

a. med haardt Tag? *0.200* Meter, maalt fra Litra

b. med Straatatag? *0.200* » » » »  
\* Ved Ejendom med baade haardtækte og straatækte Bygninger skal Afstanden maales fra straatækt Litra.

5. a. Er der Lynafleder efter Netsystemet?  
*nej*

b. » » » paa alle straatækte Bygn.?

6. Kan der ydes Nedsættelse for brandsikret Etageadskillelse i Staldbygning?  
.....%  
Besvares med Angivelse af % » jfr. Tarifens Regler.

I. Benyttes der Dampmaskine, Forbrændingsmotor eller anden mekanisk Kraft?  
(Motorskema maa udfyldes, hvis Skema ikke tidligere er indsendt). *nej*

a. Drivkraftens Art?

b. » Størrelse? *HK*

\* Er Drivkraft installeret i flere Bygninger, maa Opgivelse ske for hvert Litra.

**GRUNDRIDS.** Farver: Haardt Tag = Rødt. Straatatag = Blaat eller Sort. Bræddevægge med haardt Tag = Gult.

N.  
↑  
#

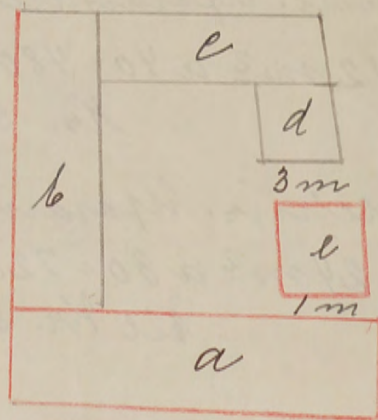

Maal mellem Bygningerne maa anføres i Meter. Brandmure maa angives. Uforsikrede Bygninger maa anføres.

Denne Forretning har vi foretaget som redelige og samvittighedsfulde Mænd, og erklærer vi, at Forsikringssummen er ansat til Bygningernes virkelige Værdi.

*M. Jørgensen* *H. P. Andersen* *A. J. Sørensen*  
Vurderingsmænd. Revisor.

Gebyr:	Fra Foreningen		Af Ejeren	
	Kr.	Øre	Kr.	Øre
Til Vurderingsmændene ....	7	-		
» Branddirektøren .....	1	25		
For Beskrivelsen .....	2	-		
» Ny Forsikring .....				
Ialt....	10	25		

Foranstaaende Vurdering har jeg gennemset og intet fundet at bemærke.

*Marcus Blum*  
Branddirektor.



# Vurdering til Nedsættelse.

Hver Vurdering forsynes med Grundrids; Fundamenter, Støbegods, elektrisk Installation og andre Genstande, der medforsikres, anføres under den Bygning, hvori de findes.

Ark. 4 JAN 1923  
 Besv.

17523  
 Parf.

Police Nr. 1 Borreholms Ams. Norø Distrikt.

Aar 19<sup>22</sup> den 28 December har undertegnede Vurderingsmænd foretaget nedenstaaende Beskrivelse og Vurdering til Indtegning

i Østifternes Brandforsikring af Bygningerne paa Matr. Nr. 175 d af 5<sup>te</sup> Selvgersgaard Torveg By Klemmevær Sogn

tilhørende Hr. Janus Julius Hansen (Stilling). Mucedam (Fulde Navn). pr. Tejn St. (Bopæl).  (Postadresse).

BJ-6 JAN 1923 IIJ Bygningernes								Tidligere Fors.sum	Specifikation af Fundamenter, Støbegods, elektrisk Installation o. a. Genstande, der medforsikres, under hvert Litra	Nye Forsikringssummer	
Litra	Indretning og Anvendelse:	Fagantal	Længde	Dybde	Højde	Ydermure er af:	Tag er af:	Totalsum for hvert Litra		Værdi for hver Bygning og hver Genstand	Totalsum for hvert Litra
			Meter	Meter	Meter			Kr.	Kr.	Kr.	
a.	Beboelsesbygning	8	15,70	7,10	2,90	Betont	Straa	10000		8000	
b.	Hostald og Lade	8	17,30	5,50	3,50	ditto	ditto	4400		3600	
c.	Vognport og Materialhus	4	8,50	5,85	2,90	ditto	ditto	2500		2000	
d.	Konsehús		3,40	3,20	1,90	ditto	ditto	1500		400	
e.	Brøndehús	3	5,50	4,40	2,00	ditto	ditto	600		500	
								3 - 14.500	6 - 8.700		
								1.95			
								18000	Overføres . .	14500	







30  
 Ø. B.  
 Ank. 2 JUL 1920  
 Besv. Aar 1920

Hver Vurdering forsynes med Grundrids, og Fundamenter, Støbegods, elektrisk Installation og andre Genstande, der medforsikres, anføres under den Bygning, hvori de findes.

Tarifieret

Police-Nr. \_\_\_\_\_  
 Nr. i L. B. 453

Distrikt Pomholms Amts \_\_\_\_\_ Distrikt \_\_\_\_\_

Ejer Lued Louis Jul Hansen

i Østifternes Brandforsikring tilhørende Ho.

*Handwritten signature/initials*

Matr.-Nr. 175-d 5. Løbejordsvej By Blensker Sog Blensker  
 fra 1/4 1906 Vurd. 29/9/11 20/6/20 28/12/22

a. Stuehus, skue, Kof under 2 Vækk og Gulvhusene og kapelstue  
 Linnestue og Bekk

Bygningerne.	Mure.	Tag.	Fag.	Værdi.
a. Stuehus Lade: 9 1/2	3de	Skraa	Z	Kr. 2570. 10.000 8.000
b. Lade Kestald: 5			58	1850. 7.000 3.600
c. Lade <del>Stuehus</del> <sup>Stuehus</sup>			5	1080. 2.500 2.000
d. Høns hus		Pap		150. 500 400
e. Brandehus	3de, 3de	Skraa		350. 000 500

b. Kestald hus i G. Skalden, en

c. Vognhus Bred en via

d. Halokke Beton

e. Brand

Uden for Bygn. \_\_\_\_\_

Inventar: 2950 6.000. 18.000 14.500

Afstand til Nabo ca 450 Nr. 100 m. havel, 200 m. Skraa

P. u. \_\_\_\_\_

**Udflytter.**

Overføres . . 18.000

Vend om!



Hver Vurdering forsynes med Grundrids, og Fundamenter, Støbegods, elektrisk Installation og andre Genstande, der medforsikres, anføres under den Bygning, hvori de findes.

30  
 Ø. B.  
 Ank. 2 JUL 1920  
 Besv.

Tariferet.

Police Nr. 1 Bornholms Amts Distrikt.

Aar 1920 den 26 Juni har undertegnede Vurderingsmænd foretaget nedenstaaende Beskrivelse og Vurdering til Indtegning i Østifternes Brandforsikring af Bygningerne paa Matr. Nr. 175<sup>d</sup> af S. Selvgangars Fortøj By i Hlemmer Sogn, tilhørende Hr. Smed Janus Julius Hansen; tidligere Ejer var (Stilling). (Fulde Navn).

Litra	Bygningernes				Ydermurene er af:	Taget er af:	Hvis Fundamenter, Kakkellovne, Komfurer eller andre Genstande er medforsikret, anføres dette samt Betegnelsen for hver enkelt Del under hvert Litra for sig	Værdi til Forsikring af hver Bygning og medforsikret Fundament, Støbegods, fast Inventar o. s. v.	Totalsum for hvert Litra
	Indretning og Anvendelse; Loft, Gulv, Udstyrelse m. v.	Fagantal	Længde	Dybde					
		Meter (AL)	Meter (AL)	Meter (AL)			Kr.	Kr.	
a.	Stuehus, 2 Stuer, 2 Sovestuer, en Forstue, Køkken og Spisestue, Kalden under 2 Træ, en vid Skorstens Bræddeloft og Gulv, med Udstyrelse af Køkken hussene herunder en Kjøkkengulv, mælk og kaffebænk i Værelsen, Svinstald i 3 Træ med Bræddeloft og Betongulv, 3 Bræddegange	8	15,40	7,10	2,90	Eggen Bænk og Skorstens Sten		10.000	
b.	Kostald; 2 Træ, Lo-Lade og Gjøddæmpehus i 4 Træ, Bræddeloft og Betongulv i Skalden, en Bræddegang	8	17,30	5,50	3,50	ditto	ditto	4.400	
c.	Vognport, Materialhus, og en lille Smedie Bræddeloft over det hele, Brøstengulv, en vid Skorstens, 2 Bræddegange	4	8,50	5,80	2,90	ditto	ditto	2.500	
d.	Kalvekøbygning til Litra c. Korsthus, Betongulv		3,60	3,20	1,90	ditto	Pape	500	
e.	Brændehus	3	5,50	4,40	2,00	ditto	Sten	600	
								Overføres . .	18.000

3 d - 18.000 - 10 - 18-00

Vend om!



Litra	Bygningernes				Yder- murene er af:	Taget er af:	Hvis Fundamenter, Kakkelovne, Komfurer eller andre Genstande er medforsikret, anføres dette samt Betegnelsen for hver enkelt Del un- der hvert Litra for sig	Værdi til For- sikring af hver Bygning og medforsikret Fundament, Stø- begods, fast In- ventar o. s. v.	Totalsum for hvert Litra	
	Indretning og Anvendelse; Loft, Gulv, Udstyrelse m. v.	Fagantal	Længde	Dybde						Højde
		Meter (Al.)	Meter (Al.)	Meter (Al.)						
							Overført . .			
								Ejendommens samlede Forsikringssum bliver	18,000	Kr.

- Hvilke Haandværk eller Næringsbrug drives i Ejendommen?  
*Landbrug*
- Er Skorstene, Bageovne og Ildsteder lovlige?  
*Ja*
- Finder der **Dampmaskine, Eksplosionsmotor** eller anden **mekanisk Kraft**?  
(Er der Eksplosionsmotor, udfyldes et Oplysningsskema)  
Er Loftet i Kedelrummet af Mur eller Jern?  
Hvor stor er Afstanden fra Kedlens Overkant til Loftet?
- Hvor mange Meter (Al.) er der til nærmeste Nabosted med **brandirigt Tag**?  
" " " " " " " " **Straatag**?  
Hvad benyttes **nærmeste** Nabosted til?  
Er det forsikret her, og hvad er Ejerens Navn?  
Nærmeste Nabosteds Police Nr., forsaavidt det er forsikret her?
- Har denne Ejendom før været forsikret her og under hvilket Police Nr.?  
*Nr 1,*

Denne Forretning har vi foretaget som redelige og samvittighedsfulde Mænd.

*Karl Hansen* Vurderingsmænd, *J. J. Hofgaard* Rekvisitent, *Jens Hansen*

Gebyr:  
Til Vurderingsmændene 7 Kr. 4 Ø.  
" Branddirektøren 1 " 4 "  
8 Kr. 8 Ø.

Til foranstaaende Vurdering har jeg intet at bemærke.

*M. Hansen*  
Branddirektor.

Grundrids med Afstand mellem Bygningerne og Oplysning om Brandmure. Uforsikrede Bygninger maa ogsaa anføres

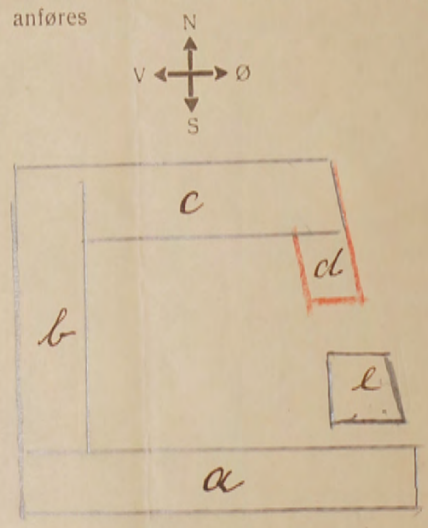

Alle til en Ejendom hørende Bygninger optages baade i Beskrivelse og Grundrids, selv om ikke alle Litra omvurderes.



Pol Nr. /

Bornholms

Amts

Distrikt.

Aar 1911 den 29 September har undertegnede Vurderingsmænd foretaget nedenstaaende Beskrivelse og Vurdering til

Indtegning i „Østifternes Brandforsikring“ af Bygningerne paa Matr. Nr. 175 d. af S. S. Søjergaards Forbyg. i Kl. menster

Sogn Bornholms Amt, tilhørende Janus Julius Hansen; tidligere Ejer var

Litra	Bygningernes				Yder- murene ere af:	Taget er af:	Hvis Fundamenter, Kakkelovne, Komfurer eller andre Genstande ere medforsikrede, an- føres dette samt Vær- dien for hver enkelt Del	Værdi til Forsik- ring	Anm.
	Indretning og Anvendelse; Loft, Gulv, Udstyrelse m. v.	Fagantal	Længde	Dybde					
		Alen	Alen	Alen			Kr.	Kr.	
a.	Stuehus 5 Fag, 2 Stuer, 2 Lav Kamre, 1 Spejlkammer, Køkken og Forskue, Kælderen der 2 Fag, Brøddeloft, og Gulv. Menslemgule i Køkken og Forskue Skonsten og Bagerovn af dels Raasken og dels Brændskoen. — Korsbald og Løvsbald 2 Fag. og Brøddeloft, Bøken og Brøddeloft 2 Brøddeloft — — — — —	7	25 <sup>3</sup> / <sub>4</sub>	11 <sup>3</sup> / <sub>4</sub>	4 <sup>3</sup> / <sub>4</sub>	Bær, Bøken Smaa		2570	
b.	Korsbald 1 Fag, Lø 2 Fag Lø 2 Fag. Gjæstningshuus 3 Fag, Brøddeloft over Korsbalden — Brøddeloft v. — — — — —	5	21 <sup>4</sup> / <sub>8</sub>	8 <sup>3</sup> / <sub>8</sub>	4 <sup>3</sup> / <sub>4</sub>	alle alle		1850	
c.	Vognpark 1 Fag, Materialhuus 1 <sup>1</sup> / <sub>2</sub> Fag, Smedie 2 <sup>1</sup> / <sub>2</sub> Fag, Brøddeloft over Smedien og Brøddeloft og Bøken i Tønden, 2 Brøddeloft. — — — — —	5	15	9 <sup>1</sup> / <sub>8</sub>	4	dito dite		1080	
d.	Halvtagsbygning til Liba c. Kornhuus — — — — —		5 <sup>1</sup> / <sub>2</sub>	5	2 <sup>3</sup> / <sub>4</sub>	dite Pap		150	
e.	Brændhuus, 2 Brøddeloft, 2 <sup>1</sup> / <sub>2</sub> 7 <sup>1</sup> / <sub>2</sub> 7 2 <sup>3</sup> / <sub>4</sub>					Bær, Brøddeloft Smaa		350	
							Overføres...	6.000	



Litra	Bygningernes				Ydermurene ere af:	Taget er af:	Hvis Fundamenter, Kakkelovne, Komfurer eller andre Genstande ere medforsikrede, anføres dette samt Værdien for hver enkelt Del	Værdi til Forsikring	Anm.
	Indretning og Anvendelse; Loft, Gulv, Udstyrelse m. v.	Fagantal	Længde	Dybde					
			Alen	Alen	Alen		Kr.	Kr.	
							Overført...		

Ejendommens samlede Forsikringssum bliver 6.000

- Hvilket Haandværk eller Næringsbrug drives i Ejendommen?  
*Landbrug*
- Med Hensyn til Skorstene, Bagerovne og Ildsteder bemærkes om de ere lovlige?  
*Ja*
- Findes der **Dampmaskine, Gas- eller Petroleumsmotor** eller anden **mekanisk Kraft**?  
Er Loftet i Kedelrummet af Mur eller Jern?  
Hvor stor er Afstanden fra Kedlens Overkant til Loftet?
- Hvor mange Alen er der til **nærmeste** Nabosted?  
Hvad benyttes dette til?  
Hvad er Nabostedet tækket med?  
Er Nabostedet forsikret her, og hvad er Ejerens Navn?  
Nabostedets Fors. Nr., forsaavidt det er forsikret her?
- Findes der Straatag indenfor 20 Alen fra Bygningerne?  
*Nej*
- Har denne Ejendom før været forsikret her og under hvilket Fors.-Nr.?**  
*Ja No. 1.*

Denne Forretning have vi foretaget som redelige og samvittighedsfulde Mænd.

**Grundrids** med Afstand mellem Bygningerne og Oplysning om Brandmure. **Uforsikrede** Bygninger maa ogsaa anføres.

*Kare Dam*

Vurderingsmænd.

*H. J. Røed Janis Julius Hansen*

Rekvirent.

Gebyr:

Til Vurderingsmændene *3* Kr. *50* Ø.

„ Branddirektøren „ *50* „

4 Kr. *4* Ø.

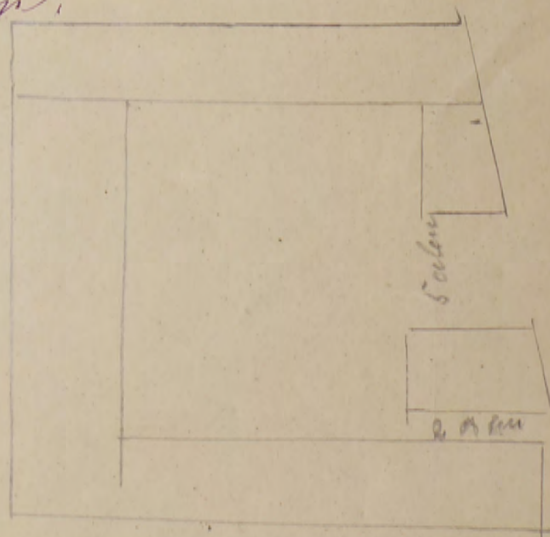



0.26 kild. 1-40

R. 12400  
R. 16164 R. 10000

Fundamenter, elektrisk Installation og Støbegods m. m., der medforsikres, anføres under den Bygning, hvori de findes.

O.B.  
Ank. 24. NOV. 1930  
Bssv.

Police Nr. 6 Bomholms Amts Sjunde Distrikt.

Tilføjet

Aar 1930 den 17. Novbr har undertegnede Vurderingsmænd foretaget nedenstaaende Beskrivelse og Vurdering til Indtegning

Østifternes Brandforsikring af Bygningerne paa Matr. Nr. 48C af By Klemensker Sogn

tilhørende Janus Peter Bech 40 P.P. Arsbøgger  
(Stilling) (Navn)

Ejer tillige af Police Nr. ....

pr. Aarsballe  
(Bopæl)

(Postadresse)

(Har Ejeren ikke andre Forsikringer skrives: Nej.)

Bygningernes		Fagantal	Længde	Dybde	Højde	Ydermure	Tag	Specifikation af medforsikrede Fundamenter, elektrisk Installation og Støbegods m. m.	Værdi for hver Bygning og hver Genstand Kr.	Totalsum for hvert Litra Kr.
a.	<u>Bibelle 1 Etage, Vinkeltag 1 skunkul Mur udvendig fuged. Indeholder 6 Værelser 1 Pigekammer 1 Køkken &amp; Forstue og Kelder &amp; Skovlene &amp; 4 cm Springbræppe til Loftet hvor der er opført 3 Værelser af Brædder og Pap, 1 Kriest mod syd. Samtlige Værelser er malet og kappuserede. Areal 129 m<sup>2</sup> ansattes til Kr 110,00 = 14190 afrundet til Kr 14200</u>		Meter	Meter	Meter			1 Komfur 2 Kalkeløse Elektrisk	100 500 350	14200 15150
b.	<u>Bryggers, Huggeshus Karlekammer Kramhus, Port, Rinstald, Vinkel tag, Murene dels Grundmur og dels Bindingsværk, Bræddeloft og Rafter med Ler. Indeholder 180 m<sup>2</sup> a Kr 40 = Kr 7200</u>		24,1	7,5	2,9	Grund mur og dels Bindingsværk	Tejl	Elektrisk	200	7200 7400
c.	<u>Kostald, Bindingsværk og Mure stensvægge, 30 Baase, Loftet af Rafter med Ler. Gulvet af Beton og Muren, Areal 124 m<sup>2</sup> a Kr 45,00 = Kr 5580 afrundet til Kr 5600</u>		17,2	7,2	2,9	Bindingsværk og Mure	Pap	Elektrisk	200	5600 5800
d.	<u>Roekus, Foderlo, Port, Hestestald og Lade, Vinkeltag, Rafter og Ler over Hestestald og Roekus, Cementgulv i Løen og Skubro og Fliser i Hestestalden 4 Hestebaase med Trækrybber og Træspil laug, Areal 176 m<sup>2</sup> a Kr 40 = 7040 afrundet til 7000</u>		24,1	7,3	3,0	do	Pap og Træplader	Elektrisk	450	7000 7250
e.	<u>Tørskelade, Vinkeltag, 1 Skunk Grundmur, Areal 100 m<sup>2</sup> a Kr 35 = Kr 3500</u>		11,9	8,4	4,5	Grund mur	Pap			3500
			4 33							
			26 40							
			31 23							
			4 08							
			72 700							
			144							
			264							
										39100
								Overføres...		

27.15

Vend om!



Bygningernes										
Litra	Anvendelse; Indretning & Udstyrelse m. v.	Fagantal	Længde	Dybde	Højde	Ydermure	Tag	Specifikation af medforsikrede Fundamenter, elektrisk Installation og Støbegods m. m.	Værdi for hver Bygning og hver Genstand	Totalsum for hvert Litra
f.	Høusehus, Halvtag Grundmur Betongulv, Røfteleft med Ler, Areal, $44 m^2$ a $35,00 = 1540$ af = rundestil Kr 1500		Meter 8,5	Meter 8,2	Meter 3,0				Overført...	39100
g.	Vognremise, Vinkeltag, Binding værk og Mursten, Bræddeloft br sten Gulv, Areal $25 m^2$ a Kr 35,00 = 875 af rundestil Kr 900.		3,9	6,5	2,7			Grund Kern mur plader		1500
h.	Høusehus, Halvtag, Bræddevæg ge, Bræddeloft og Bemurtegulv, Areal $62 m^2$ a Kr 15,00 = 930 af rundestil Kr 900.		12,9	4,8	2,7			Bindings værk do		900
									Ejendommens samlede Forsikringssum bliver Kr.	42400

1. Hvilke Haandværk eller Næringsbrug drives i Ejendommen? *Landbrug*

2. Er Skorstene, Bagerovne og Ildsteder lovlige? *Ja*

3. a. Findes der Dampmaskine, Eksplosionsmotor eller anden mekanisk Kraft?  
(Er der Eksplosionsmotor, udfyldes et Oplysningsskema). *Nej!*

b. I Træbearbejdningens virksomheder maa Antallet af Høvlebænke og Specifikation af Maskinerne opgives.

4. a. Hvor stor Afstand er der til nærmeste Nabobygning med haardt Tag? *over 200* Meter, maalt fra Litra *a*

b. » » » » » » » » » » Straatag? *» , » » »*

Anm.: Af Hensyn til rigtig Beregning af Kontingentet er det absolut nødvendigt, at begge Afstandsspørgsmaal besvares. Afstande indtil 200 m maa opgives med nøjagtigt Maal. Afstande derover skrives blot over 200 m.

5. a. Findes der Lynafleder efter Netsystemet? *Nej!*

b. Hvilket Firma har udført Anlægget og hvilket Aar?

6. Har denne Ejendom før været forsikret her og under hvilket Police Nr.? *Nr 6.*

Denne Forretning har vi foretaget som redelige og samvittighedsfulde Mænd.

Bemærk:  
I Henhold til Vedtægtens § 16 træder enhver lovlig holdt Vurdering i Kraft ved Vurderingsforretningens Underskrift, naar Forsikringssummen ikke overstiger 40,000 Kr., medens Risikoen for Forsikringer med højere Forsikringssum først begynder at løbe fra Policens Udstedelsesdag.

*H. Pedersen* Vurderingsmænd. *H. J. Kjaer* *Janus Peter Bech* Rekvisitent.

Gebyr:	Fra Foreningen		Af Ejeren	
	Kr.	Øre	Kr.	Øre
Til Vurderingsmændene ..	6		6	
» Branddirektøren .....	2			
For Beskrivelsen .....	2			
» Ny Forsikring .....				
Ialt...			6	

Til foranstaaende Vurdering har jeg intet at bemærke.

*H. J. Kjaer*  
Branddirektør.

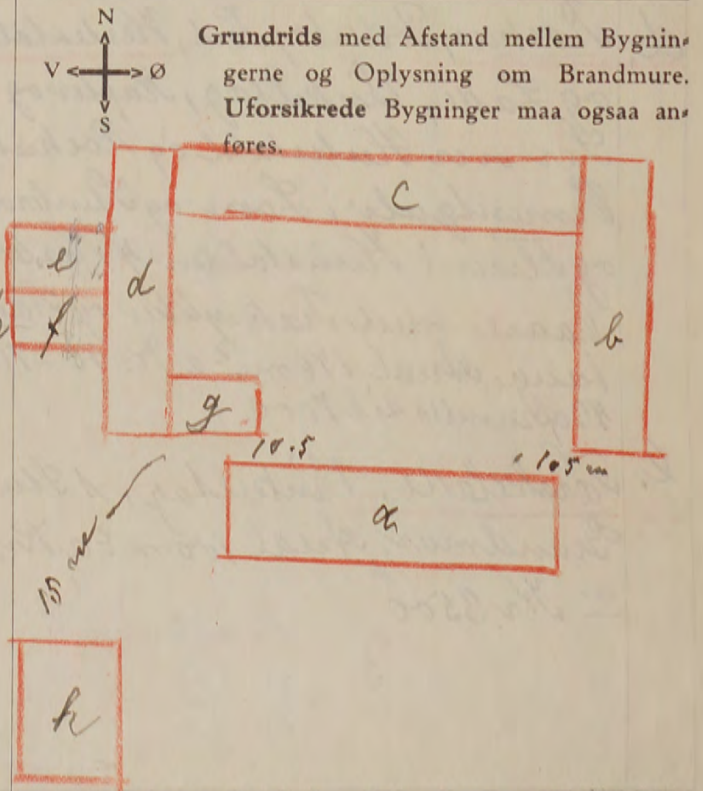

Grundridsfarver: Haardt Tag = Rødt. Straatag = Blaåt eller Sort. Bræddevægge med haardt Tag = Gult.

Alle til en Ejendom hørende Bygninger optages baade i Beskrivelse og Grundrids, selv om alle Litra ikke omvurderes.



IC.

11-4-47

R. 47.000 Kr.

11-4-47

Distr. 8-1 Sogn. Mem. 1

Tidl. Stempel Kr. 1,60

Police Nr. 0

F.-N.	H.	U.	Forsikringssum	Sats	Præmie	Tp.
1	2		34.000	1/2	20 40	8
2	5		34.000	1/2	16 20	36
2	5		2.000	1/2	9 00	36+50
			90.000		191 40	
T.gr. 4 S.gr. 3					(1/2)	95 70

6-B-1

27,20 ✓  
 194,40 ✓  
 10,80 ✓  
 232,40 ✓  
 116,20 ✓  
 87,20 ✓

Hver Vurdering forsikres, anføres under den By

Ø. B. B.  
 Ark 31. JUL 1922  
 Besv.

Aar 19 22 den 27

i Østifternes Brandforsikring af By

tilhørende Hr. Gaardejer (Stilling).

T. - 2 AUG. 1922 HJ

Litra Indretning og Anvendelse

a Beboelsesbygning

b Hestestald

c Lade - Tørskeport

90 000

Hr. Gaardejer Janus Peter Bech  
48c Klemensker Sogn

95 70

a	Beboelse	Gdm & Tegl	34 000
b	Vaske- & Svinehus, Karlekammer	Bdv, do. & do.	13 000
c	Kostald	Gdm & Plader	16 000
d	Roehus, Lade, Hestestald	Bdv, Gdm & do.	15 000
e	Tørskeport, Lade	Gdm & do.	6 000
f	Hønseshus	do. & do.	2 800
g	Vognport	Bdv & do.	1 200
h	Hønseshus	Træ & do.	2 000

HA/VG

26. Marts 1947.

Marcus Blem,

Lobbæk, B.1.

6 Matr.Nr. 48c Klemensker Sogn.

Hr. Gaardejer Janus Peter Bech.

11. April 1947.

Vi tilbagesender den indsendte Vurdering/Begæring for ovennævnte Forsikring, idet vi med Henvi-  
 ning til vort Cirkulære af Oktober 1946 om Materiale-  
 bevilling beder Dem foranledige, at Vurderingen/Begæ-  
 ringen forsynes med en af de i Cirkulæret nævnte Paa-  
 tegninger.

Vurderingen/Begæringen forventes snarest ind-  
 sendt paany af Hensyn til Policens Udstedelse.

76.00 ✓

5000

5000	Overføres . .	40000
------	---------------	-------

**Vend om!**



10 34 162  
**Vurdering til Nedsættelse.**

R. 10. 100  
**Gebyr noteret**  
 Pariseret

Hver Vurdering forsynes med Grundrids; Fundamenter, Støbegods, elektrisk Installation og andre Genstande, der medforsikres, anføres under den Bygning, hvori de findes.

Ø. B. B.  
 Ark 31 - JUL - 1922  
 Bcsv.

Police Nr. *6* *Bornholms* Amts *Ndr.* Distrikt.

Aar 19 *22* den *27 Juli* har undertegnede Vurderingsmænd foretaget nedenstaaende Beskrivelse og Vurdering til Indtegning

i Østifternes Brandforsikring af Bygningerne paa Matr. Nr. *48 C.* af *40 Selvejersgaard* By *i Hjemmenster* Sogn

tilhørende *Hr. Gaardejer Janus Peter Bech* *Rosenvang* *pr. Aarsballe*  
 (Stilling). (Fulde Navn). (Bopæl). (Postadresse).

Litra	Indretning og Anvendelse:	Bygningernes				Ydermure er af:	Tag er af:	Tidligere Fors.sum Totalsum for hvert Litra Kr.	Specifikation af Fundamenter, Støbegods, elektrisk Installation o. a. Genstande, der medforsikres, under hvert Litra	Nye Forsikringssummer	
		Fagantal	Længde Meter	Dybde Meter	Højde Meter					Værdi for hver Bygning og hver Genstand Kr.	Totalsum for hvert Litra Kr.
<i>a</i>	<i>Beløbsbygning S.</i>	<i>7</i>	<i>15,20</i>	<i>4,60</i>	<i>2,80</i>	<i>Brændt Mursten</i>	<i>16000</i>			<i>14200</i>	
<i>b</i>	<i>Hesteskald Kønshus V.</i>	<i>11</i>	<i>23,80</i>	<i>7,30</i>	<i>3,00</i>	<i>dille</i>	<i>6000</i>			<i>5200</i>	
<i>c</i>	<i>Lade-Tørsked, m. m.</i>	<i>6</i>	<i>12,00</i>	<i>8,40</i>	<i>3,70</i>	<i>Grundm. Pap</i>	<i>5000</i>			<i>4400</i>	
<i>d</i>	<i>Kostald</i>	<i>8</i>	<i>17,50</i>	<i>7,20</i>	<i>2,80</i>	<i>Brændt Mursten</i>	<i>8000</i>			<i>7200</i>	
<i>e</i>	<i>Swineskald, m. m.</i>	<i>9</i>	<i>23,70</i>	<i>7,50</i>	<i>2,80</i>	<i>Grundm. dille</i>	<i>6000</i>			<i>9000</i>	
								<i>5 - 40 - 19 - 76 - 100</i>			
								<i>9. 16.</i>			
								<i>45000</i>	<i>Overføres . .</i>	<i>40000</i>	<i>Overføres . .</i>

**Vend om!**







80

Tid 80

N. 15.000

Hver Vurdering forsynes med Grundrids, og Fundamenter, Støbegods, elektrisk Installation og andre Genstande, der medforsikres, anføres under den Bygning, hvori de findes.

Tariferet

Ø. B.  
Ank. 26. Maj. 1920  
Bev.

Police Nr. 6, Bornholms Amt, Distrikt.

Aar 1920 den 22. Maj har undertegnede Vurderingsmænd foretaget nedenstaaende Beskrivelse og Vurdering til Indtegning

i Østifternes Brandforsikring af Bygningerne paa Matr. Nr. 48<sup>2</sup> af 40 Selvgærgaards Torv By i Klampenborg Sogn,

tilhørende N. Gaardner (Stiftning) James Peter Beck (Fulde Navn); tidligere Ejer var

Litra	Bygningernes				Ydermurene er af:	Taget er af:	Hvis Fundamenter, Kakkellovne, Komfurer eller andre Genstande er medforsikret, anføres dette samt Betegnelsen for hver enkelt Del under hvert Litra for sig	Værdi til Forsikring af hver Bygning og medforsikret Fundament. Støbegods, fast Inventar o. s. v.	1061	
	Indretning og Anvendelse; Loft, Gulv, Udstyrelse m. v.	Fagantal	Længde	Dybde					Højde	Litra
									Totalsum for hvert Litra	
							Meter (At.)	Meter (At.)	Meter (At.)	Kr.
a.	Stuehus, 2 Stuer, 4 Sovestuer, Kølleskøj, Spiisestue, Salstue, Trappegang, en Forstue, et Skorstensrør af Mursten, Bræddeloft og Gulv for det hele, samtlige Værelser er malet og tapetseret, og delvis pappede Loftet, 2 Brændegårde - S.	7	13,20	6,20	2,80	Betvek af Mursten Straa			16,000	
b.	Kostskald i 3 Fag, Hønschusi 3 Fag og Lade i 3 Fag, Kjøkkent og Røsthus i 3 Fag, Bræddeloft over det hele, med Vind- og Nagelre af Lade, Brøstet - Hiser og Beskæmning i Stald og Hønschusi, 2 Brændegårde	11	23,80	7,30	3,00	dikka Pap.			6,000	
c.	Lade - Tørskopel og Maskinhus, Bygningerne er opført af Gærdemur, med 1/2 meter høj Træbjælke af Tømmer og Brædder, en Brændgavl -	6	12,00	8,40	3,70	1 Sten Grundm. Pap.			5,000	
d.	Kostskald, Bræddeloft, Bekov- og Hønschusi og Høngulv og Høyløber -	8	17,50	7,20	2,80	Betvek af Mursten Straa			8,000	
e.	Svinestald i 4 Fag, Kjøkkent i 2 Fag, Vognport i 2 Fag, Bryggers - Kølleskøj og Høngulv i 3 Fag, en via Storsten og en lille Bagstov og et af Mursten, Bræddeloft over det hele, Murstensgulv i Stald og Bryggers, Bræddegulv i Høngulv, 2 Brændegårde -	11	23,70	7,50	2,80	1 Sten Grundm. dikka			10,000	
							5 -	45.000 -	36 -	162.00
Overføres . .								45,000		

Vend om!







Hver Vurdering forsynes med Grundrids, og Fundamenter, Støbegods, elektrisk Installation og andre Genstande, der medforsikres, anføres under den Bygning, hvori de findes.

20  
**O. B.**  
 Ankt. 9 - NOV 1916  
 Besv.

Pol. Nr. 6 Bornholm Amts..... Distrikt.

**Tariferet.**

Aar 1916 den 9den November har undertegnede Vurderingsmænd foretaget nedenstaaende Beskrivelse og Vurdering til Indtegnning i „Østifternes Brandforsikring“ af Bygningerne paa Matr. Nr. 48<sup>100</sup> af 46 Selvgangen By i Mønsterby Sogn Bornholm Amt, tilhørende H. Gadegaard og J. P. Pihl; tidligere Ejer var.....

Litra	Bygningernes Indretning og Anvendelse; Loft, Gulv, Udstyrelse m. v.	Fagantal	Bygningernes			Ydermurene er af:	Taget er af:	Hvis Fundamenter, Kakkelovne, Komfurer eller andre Genstande er medforsikret, anføres dette samt Værdien for hvert enkelt Del	Værdi til Forsikring	Anm.
			Længde	Dybde	Højde					
			Meter (Al.)	Meter (Al.)	Meter (Al.)					
a.	Stuehus, Indrekket til 2 Stuer, 3 Lovkamre, 2 Forstuer, Voksthus, Spuskammer, og Salterkammer, mur og Trappgang, Bræddeloft og Gulv for det hele, samtlige Værelser er malet og tapetvædet, 2 Bræddegarde .. S.	7	13,20	6,60	2,80	Brk. af Mursten	Straa		4.200	
b.	Hønseskure og Lade i 3 Tog, Hestehald i 3 Tog, Hjørneparke og Røsthus i 3 Tog, Bræddeloft for det hele med Udstyrelse af Lade, Brostens og Betongulv i Skulden og Hønseskure, 2 Bræddegarde .. S.	11	23,80	7,30	3,00	diko	Tap. og Straa		3.800	
c.	Lade, Tørstuepark og Hønseskure, Bygningsopførelse af Grund, mur, med 1/2 Meters høj Trampul af Brædder, Bræddegard. ..	6	12,00	8,40	2,70	1 Steen Grundm.	Tap.		2.950	
d.	Hestehald, Bræddeloft, dels Beton og dels Murstensgulv og Gyltber .. S.	8	17,50	7,20	2,80	Brk. af Mursten	Straa		3.500	
e.	Levneskald 4 Tog, Indgøringspark 2 Tog, Vognporte 2 Tog, Bryggeri, Karlekammer, mur og Hønseskure 3 Tog, Bræddeloft over det hele, Murstensgulv i Levneskalden og Bryggeriet, Bræddeloft i Karlekammeret, Bagerværk i Bryggeriet, 2 Bræddegarde .. S.	11	23,70	7,50	2,80	1 Steen Grundm.	diko		5.830	
								Overføres..	20.280	



Litra	Bygningernes				Ydermurene er af:	Taget er af:	Hvis Fundamenter, Kakkelovne, Komfurer eller andre Genstande er medforsikret, anføres dette samt Værdien for hver enkelt Del	Værdi til Forsikring	Anm.
	Indretning og Anvendelse; Loft, Gulv, Udstyrelse m. v.	Fagantal	Længde	Dybde					
			Meter (Al.)	Meter (Al.)	Meter (Al.)		Kr.	Kr.	
							Overført...		

Ejendommens samlede Forsikringssum bliver 20,280.

1. Hvilket Haandværk eller Næringsbrug drives i Ejendommen? *Landbrug*

2. Med Hensyn til Skorstene, Bagerovne og Ildsteder bemærkes, om de er lovlige? *Ja.*

3. Findes der **Dampmaskine, Gas- eller Petroleumsmotor** eller anden **mekanisk Kraft**?  
 Er Loftet i Kedelrummet af Mur eller Jern?  
 Hvor stor er Afstanden fra Kedelens Overkant til Loftet?  
 (Er der Petroleum-, Benzin- el. lign. Motor, bedes Motorskema udfyldt og vedlagt) *Nej.*

4. Hvor mange Meter (Al.) er der til nærmeste Nabosted med **brandfrit Tag**?  
 " " " " " " " " **Straatag**? *over 30 Meter.*  
 Hvad benyttes **nærmeste** Nabosted til? *Landbrug*  
 Er det forsikret her, og hvad er Ejerens Navn? *Nej.*  
 Nærmeste Nabosteds Pol. Nr., forsaavidt det er forsikret her?

5. **Har denne Ejendom før været forsikret her og under hvilket Pol.-Nr.** *Ja No 6*

Denne Forretning har vi foretaget som redelige og samvittighedsfulde Mænd.

**Grundrids** med Afstand mellem Bygningerne og Oplysning om Brandmure. **Uforsikrede** Bygninger maa ogsaa anføres.

*Karl Tam* *H. J. Kjøped* *J. P. Borch*  
 Vurderingsmænd. Rekviert.

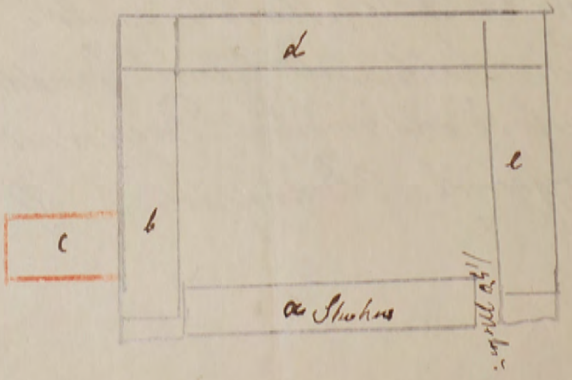

Gebyr:  
 Til Vurderingsmændene 10 Kr. *ca* Ø.  
 „ Branddirektøren 1 „ „  
 // Kr. *s* Ø.



Pol. Nr. 6.

Bornholms Amt

Distrikt.

R

Aar 1907 den 25. Mai har undertegnede Vurderingsmænd foretaget nedenstaaende Beskrivelse og Vurdering til  
 Indtegning i „Ostifternes Brandforsikring“ af Bygningerne paa Matr. Nr. 48<sup>c</sup> af 40 Fog Le. # Klemensker  
 Sogn Bornholms Amt, tilhørende Larrits P. Bich; tidligere Ejer var

Litra	Bygningernes				Yder- murene ere af:	Taget er af:	Hvis Fundamenter, Kakkelovne, Komfurer eller andre Genstande ere medforsikrede, an- føres dette samt Værdi for hver enkelt Del	Værdi til Forsik- ring	Anm.
	Indretning og Anvendelse; Loft, Gulv, Udstyrelse m. v.	Fagantal	Længde	Dybde					
		Alen	Alen	Alen			Kr.	Kr.	
a.	Stuehus 2 Brædder S.	7.	24.	10 $\frac{1}{2}$ .	3 $\frac{1}{3}$ .	Bdv. Maursten	Straa	2400.	
b.	Lade Hestegang Gødningshus V: Bræddeloft over 3 Fog. 2 Brædder	10.	37 $\frac{1}{2}$ .	11 $\frac{3}{4}$ .	4.	Bdv. Maursten	Straa	2500.	
c.	Kalotag P. t. b. Vognskær Høischaus		11 $\frac{1}{2}$ .	3.	2 $\frac{1}{2}$ .	Bdv. Maursten	Tegl.	100.	
d.	Svine- Ko. og Hestestald N. Bræddeloft. Brostensgulv. En Gavl af Beton og Maursten.	7.	29 $\frac{3}{4}$ .	11 $\frac{1}{2}$ .	3 $\frac{1}{3}$ .	Bdv. Beton Maurst.	Straa	2100.	
e.	Plankværk med Indkørselport P. Lærenbygning af Brædder.	30 $\frac{3}{4}$ .	38 $\frac{1}{4}$ .	*	*			100.	

Tend om!



Litra	Bygningernes				Ydermurene af:	Taget er af:	Hvis Fundamenter, Kakkellovne, Komfurer eller andre Genstande ere medforsikrede, anføres dette samt Værdien for hver enkelt Del	Værdi til Forsikring	Anm.
	Indretning og Anvendelse; Loft, Gulv, Udstyrelse m. v.	Fagantal	Længde	Dybde					
			Alen	Alen	Alen		Kr.	Kr.	
Ejendommens samlede Forsikringssum bliver								7200.	

- Hvilket Haandværk eller Næringsbrug drives i Ejendommen?  
*Landbrug.*
- Hvilken Lysvidde har Skorstenen?  
*18 Tommer.*
- Hvor høj er Skorstenen over Taget?  
*2 Alen.*
- Findes der Dampmaskine, Gas- eller Petroleumsmotor eller anden mekanisk Kraft?  
Er Loftet i Kedelrummet af Mur eller Jern?  
Hvor stor er Afstanden fra Kedlens Overkant til Loftet?
- Hvor mange Alen er der til nærmeste Nabosted?  
Hvad benyttes dette til?  
Hvad er Nabostedet tækket med?  
Er Nabostedet forsikret her, og hvad er Ejerens Navn?  
Nabostedets Fors. Nr., forsaavidt det er forsikret her?
- Findes der Straatag indenfor 20 Alen fra Bygningerne?  
*Nej.*
- Har denne Ejendom før været forsikret her og under hvilket Fors.-Nr.?  
*Ja. N<sup>o</sup> 6.*

Denne Forretning have vi foretaget som redelige og samvittighedsfulde Mænd.

Grundrids med Afstand mellem Bygningerne og Oplysning om Brandmure. Uforsikrede Bygninger maa ogsaa anføres.

*Jens P. Riis.* Vurderingsmand. *Karl H. Dan, Lauritz Bait* Rekvirent.

Gebyr:  
Til Vurderingsmændene 2 Kr. 50.0.  
" Branddirektøren " 25.  
2. Kr. 75.0.



*All Bygningerne sammen bygget.*



Pol. Nr. 6

Bornholm

Amts

Distrikt.

Aar 1909 den 23<sup>de</sup> November har undertegnede Vurderingsmænd foretaget nedenstaaende Beskrivelse og Vurdering til Indtegning i Østifternes Brandforsikring af Bygningerne paa Matr. Nr. 48 C. af 40 Selviertgaaende Rør i Hjemmets Sogn Bornholm Amt, tilhørende Janus Peter Beck; tidligere Ejer var Laurits P. Beck.

Litra	Bygningernes				Ydermurene ere af:	Taget er af:	Hvis Fundamenter, Kakkelovne, Komfurer eller andre Genstande ere medforsikrede, anføres dette samt Værdien for hver enkelt Del	Værdi til Forsikring	Anm.
	Indretning og Anvendelse; Loft, Gulv, Udstyrelse m. v.	Fagantal	Længde	Dybde					
		Alen	Alen	Alen			Kr.	Kr.	
a	Muskuur. Beboelse Familiens Ophold. - 2 Bræddegulve	7	24	10 1/2	3 2/3	Bræ: Murenstr. Straa		2400	
b	Lade. Urtgang og Gudsning muur. Bræddeloft over 3 Fag, 2 Bræddegulve	10	37 1/2	11 1/2	4	dille dille		2500	
c	Kaluhøj i God. Litra b. Vognkur, og Muskuur		1 1/2	3	2 1/2	dille Tegl.		100	
d	Kostald og Hestestald, Bræddeloft og Bræstengulv	7	24 3/4	11 1/2	3 1/3	Bræ. Beton og Murenstr. Straa.		2100	
e	Svinhuur 4 Fag. Indkjørsport 2 Fag. Vognporte 2 Fag. Bryggens, Karlhammer og Huggemuur 3 Fag. Betongulv i Svinhuur, og Lagteloft, Bræddeloft over det øvrige. 2 Murenstr. gavl.	11	37 3/4	12	4 1/2	Græntmuur den østre side og fælt. Bræ. og Str. i den vestre Straa.		4200	det bemærkes at Bryggerhuur m. m. d. de 3 Fag. ikke er helt færdige ved Indtægning angaar, men og for vidt i den nærmest fremtid







Police-Nr. 6

Nr. i L. B. 227

Pomskovs Amts Distrikt

Ejer Gaardjens Leds Boek Jannis Peter Beck

Klammerskov 6

Matr.-Nr. 48<sup>c</sup> 40 Landsjungs Parcel

By Klammerskov Sogn

fra 1/4 1906.

Vurd. 25/207 2/11.16 22/5.20 27/7.22

R. 15.000 10.000

Bygningerne.	Mure.	Tag.	Fag.	Værdi.
a. <u>Stuehus i QV</u>	<u>9de</u>	<u>Staan</u>	<u>3</u>	Kr. <u>4400</u> <u>16.000</u> <u>14.200</u>
<u>C. A. Lade</u> <u>1000 kg pot.</u>	<u>9de</u>	<u>Staan</u>	<u>3</u>	<u>2000</u> <u>2500</u> <u>3800</u> <u>5.000</u> <u>4.400</u>
<u>b. Kilde</u> <u>Lade</u> <u>1000 kg pot.</u>	<u>9de</u>	<u>Staan</u>	<u>3</u>	<u>1000</u> <u>2750</u> <u>6.000</u> <u>5.200</u>
<u>d. Gald i M</u>		<u>Staan</u>	<u>4</u>	<u>550</u> <u>2100</u> <u>3500</u> <u>8.000</u> <u>7.200</u>
<u>e. <u>Stuehus</u>, <u>1000 kg pot.</u></u>	<u>9de</u>	<u>Staan</u>	<u>3</u>	<u>1000</u> <u>4200</u> <u>5830</u> <u>10.000</u> <u>9.000</u>
				<u>71.500</u>
Inventar:				<u>7200</u> <u>20250</u> <u>45.000</u> <u>40.000</u>
				<u>2050</u>

Uden for Bygn. ....

Inventar:

Afstand til Nabo 0-100 m. hunder - e  
0-200 m. Staan - b  
Al. Nr. ga e

P. u. ....

Udflytter.



Hver Vurdering forsynes med Grundrids, og Fundamenter, Støbegods, elektrisk Installation og andre Genstande, der medforsikres anføres under den Bygning, hvori de findes.

Ank: 23 AUG 1913  
B.S.V.

Tarifbet.

Pol. Nr. 7 Boraholms Amt Distrikt.

Aar 1913 den 18 August har undertegnede Vurderingsmænd foretaget nedenstaaende Beskrivelse og Vurdering til Indtegning i „Østifternes Brandforsikring“ af Bygningerne paa Matr. Nr. 502 af 42 Sløjf Torveg i By Klemens Sogn Boraholms Amt, tilhørende Niels Mor Jensen; tidligere Ejer var

Litra	Bygningernes Indretning og Anvendelse; Loft, Gulv, Udstyrelse m. v.	Fagantal	Bygningernes			Yder- murene ere af:	Taget er af:	Hvis Fundamenter, Kakkelovne, Komfurer eller andre Genstande ere medforsikrede, an- føres dette samt Vær- dien for hver enkelt Del	Værdi til Forsikring	Anm.
			Længde	Dybde	Højde					
			Alen Meter	Alen Meter	Alen Meter			Kr.	Kr.	
a	Skudhus 4 Fag, 2 Suer, 2 Sovkamre 1 Forstue, Køkken og Spisestue Bræddeloft og Loft, alle Værelser Kapelstue og almindel. Skald og Lade i 5 Fag, Bræddeloft og Belonguler i Skaldene, 2 Bræddegange.	9	18 <sup>3</sup> / <sub>10</sub>	6 <sup>7</sup> / <sub>10</sub>	2 <sup>4</sup> / <sub>5</sub>	Bet Murene dels Beton dels Træ			3600	
b.	Ugg, huse, Svine- og Hønsstue, Bræddeloft over det hele. Bræddel- skenguler i Svinstuen, Belonguler i det øvrige en Bræddegang.	4 <sup>1</sup> / <sub>2</sub>	9 <sup>1</sup> / <sub>2</sub>	3 <sup>9</sup> / <sub>10</sub>	2 <sup>1</sup> / <sub>2</sub>	dels Træ	Spaan Træ		1275	
c.	Halvtagsbygning mod Nord, Vognport Tandhjorturk og Brændstue og Retirade	7 <sup>1</sup> / <sub>2</sub>	2 <sup>4</sup> / <sub>5</sub>	2		Bet Beton	Pap.		500	
								Overføres...		



Litra	Bygningernes				Ydermurene ere af:	Taget er af:	Hvis Fundamenter, Kakkellovne, Komfurer eller andre Genstande ere medforsikrede, anføres dette samt Værdien for hver enkelt Del	Værdi til Forsikring	Anm.
	Indretning og Anvendelse; Loft, Gulv, Udstyrelse m. v.	Fagantal	Længde	Dybde					
			Alen Meter	Alen Leter	Alen Meter		Kr. Overført...	Kr.	
Ejendommens samlede Forsikringssum bliver								5375	

(R)

- Hvilket Haandværk eller Næringsbrug drives i Ejendommen?  
*Landbrug*
- Med Hensyn til Skorstene, Bagerovne og Ildsteder bemærkes om de ere lovlige?  
*Ja*
- Findes der **Dampmaskine, Gas- eller Petroleumsmotor** eller anden **mekanisk Kraft**?  
Er Loftet i Kedelrummet af Mur eller Jern?  
Hvor stor er Afstanden fra Kedlens Overkant til Loftet?
- Hvor mange <sup>Meter</sup> ~~Alen~~ er der til **nærmeste** Nabosted?  
Hvad benyttes dette til?  
Hvad er Nabostedet tækket med?  
Er Nabostedet forsikret her, og hvad er Ejerens Navn?  
Nabostedets Fors. Nr., forsaavidt det er forsikret her?
- Findes der Straatag indenfor <sup>12,55 m.</sup> ~~20 Alen~~ fra Bygningerne?  
*Nej*
- Har denne Ejendom før været forsikret her og under hvilket Fors.-Nr.**  
*Ja - No. 7*

Denne Forretning have vi foretaget som redelige og samvittighedsfulde Mænd.

**Grundrids** med Afstand mellem Bygningerne og Oplysning om Brandmure. **Uforsikrede** Bygninger maa ogsaa anføres.

*Hans Varn* Vurderingsmænd. *Janus P. Beck* *Niels Mortensen* Rekvirent.

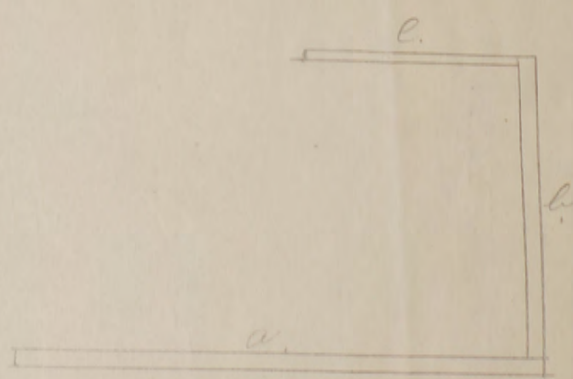

Gebyr:  
Til Vurderingsmændene 3 Kr. 50 Ø.  
„ Branddirektøren „ 50 „  

---

4 Kr. 0 Ø.





Pol. Nr. 7

Bornholms Amt

Distrikt.

Aar 1908 den 8 August har undertegnede Vurderingsmænd foretaget nedenstaaende Beskrivelse og Vurdering til Indtegning i „Østifternes Brandforsikring“ af Bygningerne paa Matr. Nr. 50<sup>e</sup> af 42 Selvaagsgaards Forstaaelse i Klemens Sogn Bornholms Amt, tilhørende Niels Mortensen; tidligere Ejer var

Litra	Bygningernes				Ydermurene af:	Taget er af:	Hvis Fundamenter, Kakkellovne, Komfurer eller andre Genstande ere medforsikrede, anføres dette samt Værdien for hver enkelt Del	Værdi til Forsikring	Anm.
	Indretning og Anvendelse; Loft, Gulv, Udstyrelse m. v.	Fagantal	Længde	Dybde					
			Alen	Alen	Alen		Kr.	Kr.	
a.	Stuehus 4 Fag, Bræddeloft og Gulv, Stald og Lade 5 Fag, Bræddeloft over Stalden, Mauer, Stens og Betongulv, 2 Bræddegarde	9	29 <sup>1</sup> / <sub>4</sub>	11	3 <sup>3</sup> / <sub>4</sub>	Bdv. Mauer og Betongulv		2500	
b.	Høuse - Svinehus og Brændehus, Bræddeloft over det hele, Mauer her og Betongulv, 1 Bræddegarde	3 <sup>1</sup> / <sub>2</sub>	11	6 <sup>1</sup> / <sub>4</sub>	3 <sup>3</sup> / <sub>4</sub>	do: do:		700	

Vend om!



Litra	Bygningernes				Ydermurene af:	Taget er af:	Hvis Fundamenter, Kakkellovne, Komfurer eller andre Gjenstande medforsikrede, anføres dette samt Værdien for hver enkelt Del	Værdi til Forsikring	Anm.
	Indretning og Anvendelse; Loft, Gulv, Udstyrelse m. v.	Fagantal	Længde	Dybde					
			Alen	Alen	Alen		Kr.	Kr.	
Ejendommens samlede Forsikringssum bliver								3200	

1. Hvilket Haandværk eller Næringsbrug drives i Ejendommen?	Landbrug
2. Hvilken Lysvidde har Skorstenen?	18 Tommer
3. Hvor høj er Skorstenen over Taget?	1 Alen
4. Findes der Dampmaskine, Gas- eller Petroleumsmotor eller anden mekanisk Kraft? Er Loftet i Kedelrummet af Mur eller Jern? Hvor stor er Afstanden fra Kedlens Overkant til Loftet?	
5. Hvor mange Alen er der til nærmeste Nabosted? Hvad benyttes dette til? Hvad er Nabostedet tækket med? Er Nabostedet forsikret her, og hvad er Ejerens Navn? Nabostedets Fors. Nr., forsaavidt det er forsikret her?	over 50 Alen Landbrug Straa Vej
6. Findes der Straatag indenfor 20 Alen fra Bygningerne?	Vej.
7. Har denne Ejendom før været forsikret her og under hvilket Fors.-Nr.?	Ja Nr. 7

Denne Forretning have vi foretaget som redelige og samvittighedsfulde Mænd.

*Karl Dam*
*Janus Hansen*
*Niels Mortensen*  
 Vurderingsmænd. Rekvisitent.

Gebyr:  
 Til Vurderingsmændene 2 Kr. 50 Ø.  
 „ Branddirektøren „ 25 „  
 2 Kr. 75 Ø.

Grundrids med Afstand mellem Bygningerne og Oplysning om Brandmure. Uforsikrede Bygninger maa ogsaa anføres.



# 340 Østifternes Brandforsikring

Denne begæring kan kun benyttes, hvis ejendommen er vurderet i de sidste 10 år, og der ikke efter vurderingen er foretaget om- eller tilbygning.

Sum	130.000	Lb. nr.	10403
Pr. 2	210	10	T. pr. 45 - 2 -
T. gr. 4	158	-	Stp. 1 -
21 DEC. 1951		Ialt 48 -	

Police-nr. 8  
 Matr.-nr. 562 af Gndj af Himmelskær sogn.  
 Ejer H. Mikkelsen  
 Stilling Navn (kun sædvanligt benyttet fornavn eller forbogstav anføres) Bopæl Postadresse  
 Himmelskær Sandersvej Himmelskær

15 DEC. 1951

## BEGÆRING OM PRISSTIGNINGS-FORHØJELSE

Undertegnede ejer af nævnte ejendom begærer herved forsikringssummen forhøjet som anført. — Forhøjelsen skyldes alene byggeudgiftens stigning siden den sidst foretagne vedtægtsmæssige vurdering eller prisstigningsbegæring. Forhøjelsen må mindst være 10%. Den samlede sum for større forsikringer ansættes til hele tusinde kroner. Summerne for de enkelte litra eller genstande afrundes til hele hundrede kroner. Såvel jeg selv som brandforsikringen er berettiget til senere at kræve forsikringssummen ændret ved vurdering efter vedtægtens almindelige bestemmelser. Policen vedlægges.

Himmelskær den 10-12 1951  
 Hans Mikkelsen  
 Underskrift.

I tilfælde af skade erstattes kun den virkelige værdi i brandens øjeblik.  
 \*) Disse rubrikker udfyldes efter policen. — Ny sum må anføres for hvert litra. Alle særskilt beliggende bygninger, maskiner og andet inventar skal være anført i policen for at være forsikret. Derimod er vand-, gas- og elektriske installationer, støbegods, centralvarmeanlæg og sædvanligt bygningsinventar medforsikret uden særlig specifikation på policen, medmindre genstandene er forsikret som løsøre.

Litra	Benyttelse	Ydermure	Tag	Bygningernes*	
				Gl. sum Kr.	Ny sum Kr.
A	Huiskær ufa	Bdv	Flygt	28000	40000
B	Frimeskald m.m. do	Græs	Pådan	16500	23000
C	Haskald do	Bdv	Flygt	20800	26000
D	Vesteskald do	Græs	do	24000	32000
E	Høieskær do	do	do	3300	4500
F	Maskinskær do	Træ	Panelyd.	1400	1500
G	Malkem m. Motor			2000	2000
H	Vandp. m. Motor			1000	1000
Efter vurdering af 17-1-1948 var tidligere sum:				97000	
Ejendommens samlede forsikringssum bliver:				130000	

### Nedenstående spørgsmål og grundrids besvares og udfyldes af vurderingsmanden

Specifikation af alle træbearbejdningsmaskiner med angivelse af litra, hvori de findes. Antal høvlebænke må ligeledes opgives.

Spångivende maskiner		Save og ikke spångivende maskiner	
Antal	i litra	Antal	i litra
a. Fræsemaskiner		a. Båndsave	
b. Høvlmaskiner		b. Rundsave	
c. Kehlemaskiner		c. Boremaskiner	
d. Kombinerede maskiner		d. Stemmehmaskiner	
e. Afrette- eller oprettemaskiner		e. Høvlebænke	
f. Andre lignende maskiner		f. Andre save og lignende maskiner	17/27
g.		g.	17
h.		h.	18
i.		i.	18
Spångivende maskiner ialt:		Save, høvlbænke og ikke spångivende maskiner ialt:	19-12 31

- Hvilke håndværk eller næringsbrug drives i ejendommen? *Landsbrug*
- Afstand til nærmeste nabobygning\*. Afstande indtil 30 meter opgives med nøjagtigt mål.
  - a. med hårdt tag? *200* meter, målt fra litra
  - b. med stråtag? *200* meter, » » »
- Er skorstene, bagerovne og ildsteder lovlige? *Ja*
- Er der lynafleder efter netsystemet på alle stråttækte bygninger? *Ny*
- Kan der ydes nedsættelse for brandsikret etageadskillelse i staldbygninger? *1%* af litra. Besvares med angivelse af %-jfr. tarifens regler.
- Benyttes der dampmaskine, forbrændingsmotor eller anden mekanisk kraft? *Art*  
Størrelse *h. 1/2-1/2-10* HK\*

\* Er drivkraft installeret i flere bygninger, må opgivelse ske for hvert litra.

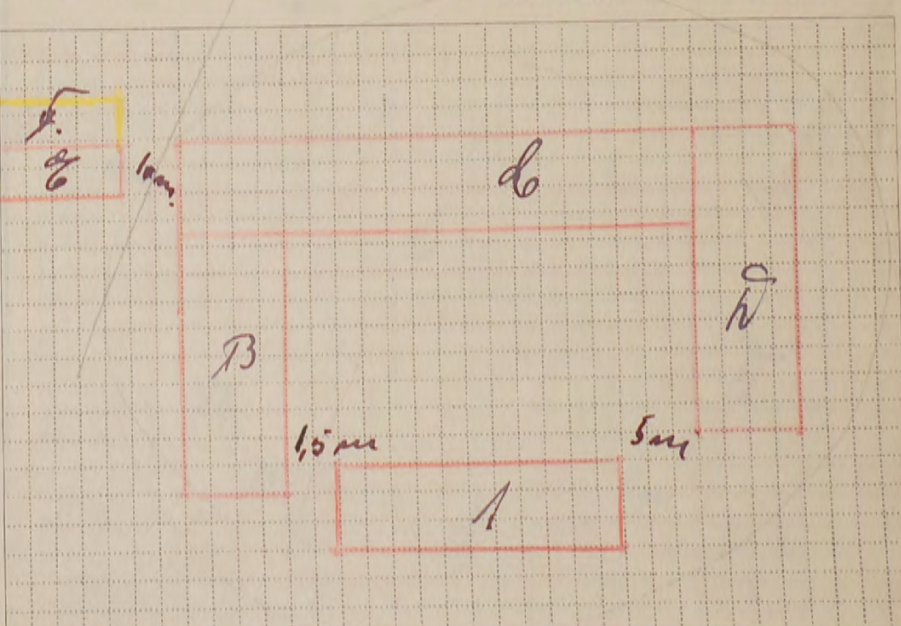

Tariferingsspørgsmålene og grundridset er besvaret og udfyldt af undertegnede efter oplysningerne i den sidste vurdering af ejendommen.

Forhøjelsen er indført i vurderingsprotokollen.  
 Himmelskær den 10-12 1951  
 A. Andersen  
 Vurderingsmand.

Prisstigningsforhøjelsen er indført i branddirektoratets protokol/kartotek.  
 Rønne den 12-12-1951.  
 Hanses Blom  
 Branddirektør.

Mål mellem bygningerne må anføres i meter. Uforsikrede bygninger må anføres. Brandmure må angives ved     .





# Østifternes Brandforsikring

Vester Voldgade 104, København V  
Telefon: Byen 9210

18-APR-1956 B

## BEGÆRING om FORSIKRING AF SPÆNDINGSGIVER TIL EL-HEGN

Amt Bornholms Distrikt 1 Sogn Klemensker Police-nr. 8

Undertegnede ejer af  
matr.-nr. 56 d ejerlav Klemensker sogn

Ejendommens navn  
(eller vejnavn og nr.) Sandersvej  
Stilling gaardens H. Mikkelson  
Navn (kun sædvanligt benyttet fornavn eller forbogstaver anføres)  
Bopæl Sandersvej Postadresse Klemensker

ønsker 1 spændingsgivere medforsikret i Østifternes Brandforsikring for en årlig præmie af 5 kr. pr. spændingsgiver.

Klemensker, den 11 April 1956.

Hans Mikkelson  
(Ejerens underskrift)

Spændingsgivere til elektriske hegn (impulsapparater) må kun tilsluttes den elektriske installation i overensstemmelse med stærkstrømsreglementet. Spændingsgivere skal være anbragt i fri luft på bygningerne og forsvareligt jordforbundet. Forbindelsen må ikke ske ved hjælp af stikkontakt til lys- eller kraftnet, og tilslutning hertil skal foretages af autoriseret installatør. Spændingsgiverne skal være godkendt af elektricitetsrådets prøvningsudvalg. Erstatning ydes ikke for skader, der er følge af slid eller rent elektriske fænomener (såsom kortslutning, gennemslag eller udbrændte kontakter eller kontaktrør), medmindre disse fænomener er forårsaget af lynspændinger, jfr. iøvrigt vedtægtens § 2, stk. 2.

Eventuelle skader, der dækkes af forsikringen, skal anmeldes straks og senest inden 14 dage efter det tordenvejr, der har forårsaget skaden.

Det anbefales under tordenvejr at afbryde forbindelsen mellem spændingsgivere og hegnsledning.

Østifternes Brandforsikring 30 R. 29.100 Kr.

Sum 47.000  
Lp. Nr. 8043

Specifikation af alle Træbeholdninger. Mælbare. Slama udfyldes af Vurderingsmanden.

P/H

Hr. branddirektør, gårdejer Anker Andersen,  
Thorupgård,  
Klemensker.

Kære Anker Andersen.

Vi har modtaget nogle vurderingsforretninger (Klemensker nr. 8 og nr. 107), hvori er indlagt begæring om forsikring af spændingsgivere til elhegn. Disse specielle blanketter om elhegn er det ikke nødvendigt at udfylde, når der samtidig foretages vurdering eller pristigningsbegæring vedrørende ejendommen, idet en bemærkning på vurderingsblankettens side 4 under landbrug om, hvor mange spændingsgivere der forsikres mod lynskade, er tilstrækkelig.

De specielle blanketter var først og fremmest tænkt som et hjælpemiddel, da vi for nogle år siden indførte forsikring mod lynskade af elhegn, idet forsikringsforhold på denne måde, kunne blive dækket mod lynskade på spændingsgivere.

Med venlig hilsen.

18. april 1956.



**Østifternes Brandforsikring 30 R. 29.100 Kr.**

Denne Begæring kan kun benyttes, hvis Ejendommen er vurderet i de sidste 10 Aar, og der ikke efter Vurderingen er foretaget Om- eller Tilbygning.

Sum	97.000	Lb. Nr.	8043
1-2 Pr.	B 152-68	T.pr.	33-50
Tils. w	114.40	Stp.	1-20
B	5-FEB-1948	Ditt	34-70

Police Nr. 81

Matr. Nr. 56 af

Ejer

By

Sogn

Vejnavn og Nr. (eller Ejendommens Navn)

Bopæl

Postadresse

Tarifferet 4/48

24 JAN 1948 B

**BEGÆRING OM PRISSTIGNINGS-FORHØJELSE**

Undertegnede Ejer af nævnte Ejendom begærer her ved Forsikringssummen forhøjet som anført. — Forhøjelsen skyldes alene Byggeudgifternes Stigning siden den sidst foretagne vedtægtsmæssige Vurdering.

Forhøjelsen maa mindst være 10%. Den samlede Sum for større Forsikringer ansættes til hele Tusinde Kroner. Summerne for de enkelte Litra eller Genstande afrundes til hele Hundrede Kroner.

Saa vel jeg selv som Brandforsikringen er berettiget til senere at kræve Forsikringssummen ændret ved Vurdering efter Vedtægtens almindelige Bestemmelser.

Polisen vedlægges.

Helsingør den 17-1 1948

Hans Mikkelsen  
Ejers Underskrift.

I Tilfælde af Skade erstattes kun den virkelige Værdi i Brandens Øjeblik.

\* Disse Rubrikker udfyldes efter Policen. — Ny Sum maa anføres for hvert Litra. Alle særskilt beliggende Bygninger, Maskiner og andet Inventar skal være anført i Policen for at være forsikret. Derimod er Vand-, Gas- og elektriske Installationer, Støbegods, Centralvarmeanlæg og sædvanligt Bygningsinventar medforsikret uden særlig Specifikation paa Policen.

**Bygningernes\***

Litra	Benyttelse	Ydermure	Tag	Gl. Sum	Ny Sum
				Kr.	Kr.
A	Plumier iifa	Bdo	Tegl	18600	28000
B	Grønshald m.m. iifa	Grøn	Tegl	10900	16500
C	Hasbald iifa	Bdo	Tegl	16400	20800
D	Hesbald do	Grøn	do	17100	24000
E	Uvovshuis do	do	do	2100	3300
F	Maskinhus do	Tred	Panduff	900	1400
	7 Litra C. Mulleranslag Motor				2000
	do D. E. Motor				1000
Vurdering Efter Prisstignings-Beg. af 20 November 41				66000	
Ejendommens samlede Forsikringssum bliver:					97000

Specifikation af alle Træbearbejdnings-Maskiner med Angivelse af Litra, hvori de findes. Antal Høvlebænke maa ligeledes opgives.

Spaangivende Maskiner		Save og ikke spaang. Maskiner	
	Antal i Litra		Antal i Litra
a. Fræsemaskiner		a. Baandsave	
b. Høvlemaskiner		b. Rundsave	
c. Kehlemaskiner		c. Boremaskiner	
d. Komb. Maskiner		d. Stemmehmaskiner	
e. Afrette- eller Oprettmaskiner		e. Høvlebænke	
f. Andre lign. Maskiner		f. Andre Save og lign. Maskiner	
g.		g.	
h.		h.	
Spaangivende Maskiner ialt:		Save og ikke spaang. Mask. ialt:	

Nedenstaaende Rubrikker og hosstaaende Skema udfyldes af Vurderingsmanden.

1. Hvilke Haandværk eller Næringsbrug drives i Ejendommen?	Landbrug
2. Afstand til nærmeste Nabobygning*. Afstande indtil 30 Meter opgives med nøjagtigt Maal.	
a. med haardt Tag?	200 Meter, maalt fra Litra
b. med Straatag?	200 Meter, » » »
* Ved Ejendom med baade haardtækte og straatækte Bygninger skal Afstanden maales fra straatækt Litra.	
3. Er Skorstene, Bagerovne og Ildsteder lovlige?	ja
4. Er der Lynafleder efter Netsystemet paa alle straatækte Bygninger?	Nej
5. Kan der ydes Nedsættelse for brandsikret Etageadskillelse i Staldbygning?	0% Besvares med Angivelse af % - jfr. Tarifens Regler.
6. Benyttes der Dampmaskine, Forbrændingsmotor eller anden mekanisk Kraft?	Art: Elektrisk Størrelse: 2-10 HK*
* Er Drivkraft installeret i flere Bygninger, maa Opgivelse ske for hvert Litra.	

Tariferingspørgsmaalene og Grundridset er besvaret og udfyldt af undertegnede efter Oplysningerne i den sidste Vurdering af Ejendommen.

Forhøjelsen er indført i Vurderingsprotokollen.

Helsingør den 17-1 1948

Vurderingsmand.

Prisstignings-Forhøjelsen er indført i Branddirektoratets Protokol/Kartotek.

Solbeck den 20-1-1948

Branddirektor.

**GRUNDRIDS.**

Farver: Haardt Tag = Rødt. Straatag = Blaåt eller Sort. Bræddevægge med haardt Tag = Gult.

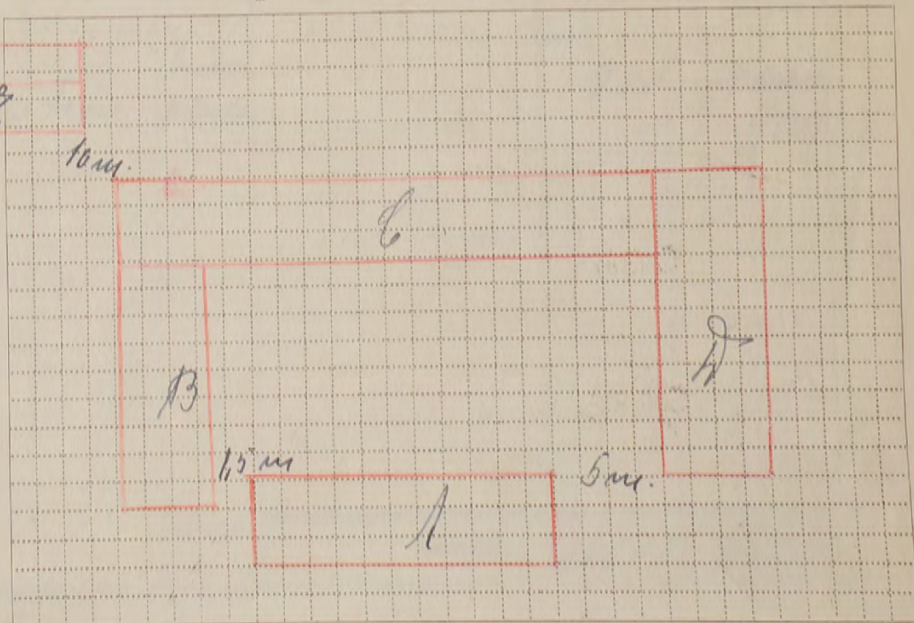

Maal mellem Bygningerne maa anføres i Meter. Brandmure maa angives. Uforsikrede Bygninger maa anføres.



28 NOV 1941

60 160

Tilbagebetaling Kr. 8.50

R. 29.000 Kr. Tariferet-4/42

Alle til en Ejendom hørende Bygninger optages baade i Beskrivelse og Grundrids, selv om alle Litra ikke omvurderes.

Sum	66.000	Lb. Nr.	2298
1. - 2. Præmie	54-58	Tillpr.	-00
Tils.	2	Stp.	-60
5 DEC. 1941		Ialt	-60

Police Nr. 8 Børnholms Amts 1. Distrikt.

Aar 1941 den 20. Novbr. har undertegnede Vurderingsmænd foretaget nedenstaaende Beskrivelse og Vurdering til Indtegning

i Østifternes Brandforsikring af Bygningerne paa Matr. Nr. 156 d af 48 Selvejersgards Fel. By Hlemmerke Sogn

tilhørende Gaardejer H. Mikkelson  
 Sandershøjjar. Hlemmerke  
 Bopæl Postadresse

Vejnavn og Nr. (eller Ejendommens Navn).  
 Ejer tillige af Police Nr.

Litra	Anvendelse, Etagehøjde, Indretning, Udstyrelse m. v. og Areal samt Pris pr. m <sup>2</sup> .	Bygningernes		Ydermure	Tag*	Specifikation af medforsikret 1) Elektrisk Installation, Støbegods og lign. 2) Maskiner, Motorer, Butiksinventar og lign.	Sum for hver Bygning og hver Genstand Kr.	Sum for hvert Litra Kr.
		Længde	Dybde					
		4823	218					
a	Stuehus. Uforandret. Areal 141 m <sup>2</sup> a 120 = 16920 apr. til Kr. 17.000	17.2	8.2	3dv.		1 Kalkuloon 1 Horngræs 1 Høngryde Elektr. Inst. Ins. Sall. Tegl	600 300 200 500 17000	18600
b	Løjestald m. m. Uforandret. Areal 179 m <sup>2</sup> a 60 = 10740 apr. til Kr. 10.700	22.4	8.0	gam.		Pande plader Tegl Elektr. Ins. Sall.	200 10700	10900
c	Køstald. Nytt Tagkommer og Tagbeklædning. Areal 247 m <sup>2</sup> a 60 = 14820 apr. til Kr. 14.800	26.0	9.5	Bav. og gam.		Malkemaskinaut. Elektr. Install. 1 Elektromotor Tegl	1000 300 300 14800	15100 16400
d	Hestald. Nyopført. Indeholder Saalade og Hestestald med Plads til 5 Heste samt 1 Køleboke. Foran Hestene en rummelig Hakkelelo. Endvidere Køkken med Vagnpart og Karlekammer med Forstik. Ovenover de sidst nævnte Lokaler er indrettet Kornplads. Bygningen er opført med Stenslæt Muret. Loftet af Brædder. Gulvet af Fiser Bræsten og Betan. i Karlekammeret af Brædder. Areal 231 m <sup>2</sup> a 70 = 16170 apr. til Kr. 16.200	25.1	9.2	gam.		Elektr. Install. 1 Elektromotor Tegl	300 600 16200	16500 17100
e	Kørestue. Uforandret. Areal 52 m <sup>2</sup> a 40 = 2080 apr. til Kr. 2100	10.3	5.0	do	do		2100	2100
f	Maskinstue. Uforandret. Areal 58 m <sup>2</sup> a 15 = 870 apr. til Kr. 900	10.3	5.6	Tra		Pande plader	900	900
Overføres...							66000	66000

\* Haardt Tag paalagt Straatag skrives Plader paa Straa. Dels haardt Tag og dels Straatag skrives Plader og Straa.  
 1) Elektrisk Installation m.v. opføres og tillægges Bygningens Sum. 2) Maskiner m.v. opføres efter og føres ud med samlet Sum for hvert Litra.

Vend om!



Bygningernes							Specifikation af medforsikret 1) Elektrisk Installation, Støbegods og lign. 2) Maskiner, Motorer, Butiksinventar og lign.	Sum for hver Bygning og hver Genstand Kr.	Sum for hvert Litra Kr.
Litra	Anvendelse, Etagehøjde, Indretning, Udstyrelse m. v. og Areal samt Pris pr. m <sup>2</sup> .	Længde de	Dybde de	Ydermure	Tag				
		Meter	Meter				Overført...		66000

Ejendommens samlede Forsikringssum bliver Kr. 66000

I. a. Drivkraftens Art? Elektricitet \*

b. Drivkraftens Størrelse? 10 200 id 10 HK\*

\* Er Drivkraft installeret i flere Bygninger, maa Opgivelse ske for hvert Litra.

II. Specifikation af alle Træbearbejdningsmaskiner med Angivelse af Litra, hvori de findes. Antal Høvlbænke maa ligeledes opgives.

Spaangivende Maskiner		Save og ikke spaang. Maskiner	
Antal	i Litra	Antal	i Litra
a. Fræsemaskiner		a. Baandsave	
b. Høvlmaskiner		b. Rundsave	
c. Kehlemaskiner		c. Boremaskiner	
d. Komb. Maskiner		d. Stemmehmaskiner	
e. Afrette- eller Oprettemaskiner		e. Høvlbænke	
f. Andre lign. Maskiner		f. Andre Save og lign. Maskiner	
g.		g.	
h.		h.	
i.		i.	
Spaangivende Maskiner ialt:		Save og ikke spaang. Mask. ialt:	

1. Hvilke Haandværk eller Næringsbrug drives i Ejendommen? Landbrug

2. Afstand til nærmeste Nabobygning\*. Afstande indtil 30 Meter opgives med nøjagtigt Maal.

a. med haardt Tag? 0. 200 Meter, maalt fra Litra.....

b. med Straatag? 0. 200 Meter, » » »

\* Ved Ejendom med baade haardtækte og straatækte Bygninger skal Afstanden maales fra straatækt Litra.

3. Er Skorstene, Bagerovne og Ildsteder lovlige? ja

4. Er der Lynafleder efter Netsystemet paa alle straatækte Bygninger? nej

5. Kan der ydes Nedsættelse for brandsikret Etageadskillelse i Staldbygning? 0%  
Besvares med Angivelse af % - jfr. Tarifens Regler.

6. Benyttes der Dampmaskine, Forbrændingsmotor eller anden mekanisk Kraft? Elektricitet  
I bekræftende Fald maa Rubr. Ia-b og II besvares nøjagtigt. (Motorskema maa udfyldes, hvis Skema ikke tidligere er indsendt)

7. Har Ejendommen hidtil været forsikret her? (Police Nr. maa anføres paa Forsiden, Udmeldelsesbegæring m. m. maa vedlægges ved Overførelse fra andet Selskab). ja - Pol. 8

GRUNDRIDS. Farver: Haardt Tag = Rødt. Straatag = Blaåt eller Sort. Bræddevægge med haardt Tag = Gult.

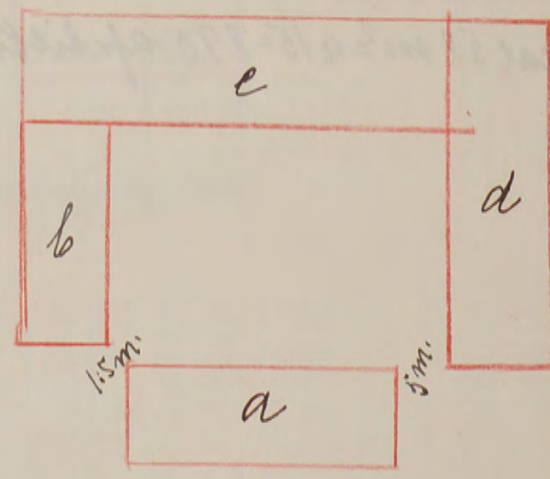
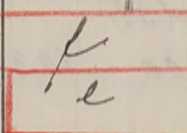

Denne Forretning har vi foretaget som redelige og samvittighedsfulde Mænd, og erklærer vi, at Forsikringssummen er ansat til Bygningernes virkelige Værdi.

H. P. Petersen Vurderingsmænd. J. Jørgensen H. Mikkelsen Rekvisitent.

Gebyr:	Fra Foreningen		Af Ejeren	
	Kr.	Øre	Kr.	Øre
Til Vurderingsmændene.....	10	—	10	—
» Branddirektøren.....	1	50	1	50
For Beskrivelsen.....	2	—	—	—
» Ny Forsikring.....	—	—	—	—
Ialt....	13	50	11	50

Foranstaaende Vurdering har jeg gennemset og intet fundet at bemærke.

Marcus Blens  
Branddirektor.

Maal mellem Bygningerne maa anføres i Meter. Brandmure maa angives. Uforsikrede Bygninger maa anføres.



R. 14.900 Kr.

Fundamenter, elektrisk Installation og Støbegods m. m., der medforsikres, anføres under den Bygning, hvori de findes.

5 - 7. AUG 1939 B

Police Nr. 8

Bomholms

Amts

Distrikt.

Tariferet 10/39

Aar 1939 den 2 August har undertegnede Vurderingsmænd foretaget nedenstaaende Beskrivelse og Vurdering til Indtegning

i Østifternes Brandforsikring af Bygningerne paa Matr. Nr. 56 d af By Kløvermark Sogn

tilhørende Gaardejer Hans Thim Mikkelsen (Stilling) (Navn)

Vejnavn og Nr. (eller Ejendommens Navn).

48, L.P. Landraskøj, paa Kløvermark Sogn (Bopæl) (Postadresse)

Ejer tillige af Police Nr. (Har Ejeren ikke andre Forsikringer skrives: Nej).

Bygningernes							Specifikation af medforsikrede Fundamenter, elektrisk Installation og Støbegods m. m.	Værdi for hver Bygning og hver Genstand Kr.	Totalsum for hvert Litra Kr.
Litra	Anvendelse; Indretning, Udstyrelse m. v. og Areal	Fagantal	Længde	Dybde	Højde	Ydermure			
a	Stuehus. Vinkeltag, Bindingsværk med Murstensvægge, Indeholder 3 Stuer 1 Høstue og 1 Forstue, 1 Spisekammer 2 Sovestuer 1 Karlekammer 1 Gæsteværelse 1 Vadskestue, Bræddeloft overalt og Bræddegulv undtagen Vadskestue og den ene Forstue, der er Flisegulv. Areal 141 m <sup>2</sup> a 100 = Kr 14100.		Meter	Meter	Meter				
			17,2	8,2	3,0	Bdr	Elektrisk og sejl	450 600 150 100 14100	15400
b	Lovræstald m. m. Vinkeltag og Grundmur udvendig røppt. Indeholder 8 Rum glasrede Tug Bræddestiklerum, Brændstov og Betongulv, Røghus med Betongulv, 1 Høstue med Flisegulv, 1 Vognpost med Betongulv 1 Flisegulv og 1 Gæsteværelse overalt undtagen Forstue og Røghus der er Røppl. Areal 179 m <sup>2</sup> a 55 = 9845 afrundes til Kr 9800		22,4	8,0	2,9	Gdm	Teglog Stader	200 9800	10000
c	Køstald Vinkeltag Bindingsværk og Grundmur, dobbelt Murstensvægge, Indeholder Køstald 28 Baase 4 Halvrum, Betongulv, Bræddeloft, glasrede Høstuer, Bræddeloft, 1 Post med Betongulv, 1 Høstue over 52 m <sup>2</sup> Areal 234 m <sup>2</sup> a 45 = 10530 afrundes til Kr 10500.		26,0	9,0	3,0	Bdr	994 Maltemaskine anlæg Elektrisk	1000 200 10500	10700
d	Høstald Vinkeltag Bindingsværk, Murstensvægge, Indeholder Høstald (90) 4 Halde 1 Følboke, Bræddestiklerum og Høstue, Betongulv 1 Høstue med Betongulv 1 Høstue med Betongulv 1 Maltemaskinerum, Bræddeloft overalt undtagen Følboke, Areal 95 m <sup>2</sup> a 45 = 4275 afrundes til Kr 4300		14,0	6,8	2,9	do	67,30 Pap og Stader Elektrisk	500 4300	4800
e	Høstuehus Vinkeltag, Grundmur Betongulv og Bræddeloft. Redekasse og Liddestænger, Areal 52 m <sup>2</sup> a 40 = 2080 afrundes til 2100.		10,3	5,0	2,5	Gdm	Tegl		2100
f	Maskinhus Støbtag, Brædderække Areal 58 m <sup>2</sup> a 15 = 870 afrundes til Kr 900		10,3	5,6	2,3	Brædder Stader			900
								Overføres...	44900

Løbe Nr.	1253	T.pr.	9.94
Dato	8 AUG 1939	St.	1.60
Tils.	90	lalt:	1-54



Bygningernes							Specifikation af medforsikrede Fundamenter, elektrisk Installation og Støbegods m. m.	Værdi for hver Bygning og hver Genstand Kr.	Totalsum for hvert Litra Kr.
Litra	Anvendelse; Indretning, Udstyrelse m. v. og Areal	Fagantal	Længde Meter	Dybde Meter	Højde Meter	Ydermure			
								Overført...	44900
Ejendommens samlede Forsikringssum bliver Kr. 44900									

- Hvilke Haandværk eller Næringsbrug drives i Ejendommen? *Landbrug*
- Er Skorstene, Bagerovne og Ildsteder lovlige? *Ja*
- a. Findes der Dampmaskine, Eksplosionsmotor eller anden mekanisk Kraft? (Er der Eksplosionsmotor, udfyldes et Oplysningsskema). *Ja 1 Elektromotor*  
b. I Træbearbejdningsvirksomheder maa Antallet af Høvlebænke og Specifikation af Maskinerne opgives. *Ny*
- a. Hvor stor Afstand er der til nærmeste Nabobygning med haardt Tag? *over 200* Meter, maalt fra Litra.....  
b. » » » » » » » » » Straatag? ..... » , » » » .....  
Anm.: Af Hensyn til rigtig Beregning af Præmien er det absolut nødvendigt, at begge Afstandsspørgsmaal besvares. Afstande indtil 200 m maa opgives med nøjagtigt Maal. Afstande derover skrives blot over 200 m.
- a. Findes der Lynafleder efter Netsystemet? *Ny*  
b. Hvilket Firma har udført Anlægget og hvilket Aar?
- Har denne Ejendom før været forsikret her og under hvilket Police-Nr.? *8*

Denne Forretning har vi foretaget som redelige og samvittighedsfulde Mænd.

*H. Rasmussen* Vurderingsmænd. *J. Jørgensen* H. Mikkelsen Rekvisitent.

Gebyr:	Fra Foreningen		Af Ejeren	
	Kr.	Øre	Kr.	Øre
Til Vurderingsmændene ..	9	00	9	00
» Branddirektøren.....	1	50	1	50
For Beskrivelsen.....	2	00	—	—
» Ny Forsikring.....	—	—	—	—
Ialt...	12	50	10	50

Til foranstaaende Vurdering har jeg intet at bemærke.

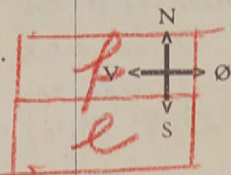

Grundrids med Afstand mellem Bygningerne og Oplysning om Brandmure. Uforsikrede Bygninger maa ogsaa anføres.

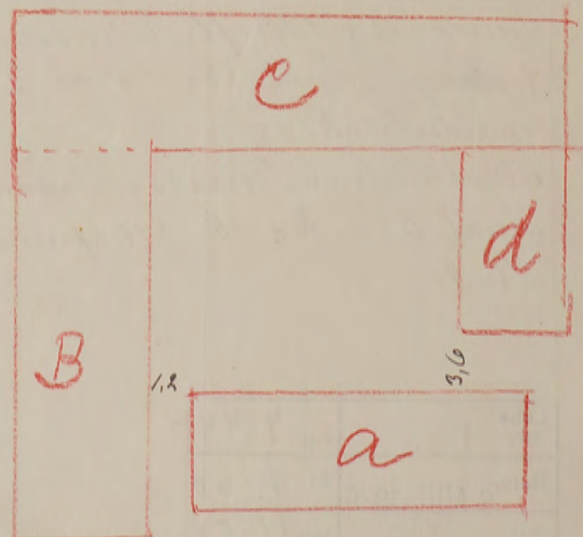

Grundridsfarver: Haardt Tag = Rødt. Straatag = Blaåt eller Sort. Brædevægge med haardt Tag = Gult.

Alle til en Ejendom hørende Bygninger optages baade i Beskrivelse og Grundrids, selv om alle Litra ikke omvurderes.

Vend om!



*Lid. 1.00*

**Vurdering til Nedsættelse.**

Fundamenter, elektrisk Installation og Støbegods m. m., der medforsikres, anføres under den Bygning, hvori de findes.

Police Nr. *8* *Roskilde* Amt *W* Distrikt.

Tariferet-10/34

Aar 1934 den *27* Juli har undertegnede Vurderingsmænd foretaget nedenstaaende Beskrivelse og Vurdering til Indtegning

i Østifternes Brandforsikring af Bygningerne paa Matr. Nr. *56d* af *Hlemmsten* By *Hlemmsten* Sogn

tilhørende *Fruen Hansine Juliane Juul*  
(Stilling) (Navn)

Ejer tillige af Police Nr. ....

*Sandershøj* *for Hlemmsten St*  
(Bopæl) (Postadresse)

(Har Ejeren ikke andre Forsikringer skrives: Nej).

Bygningernes										Nye Forsikringssummer	
Litra	Anvendelse:	Fagantal	Længde	Dybde	Højde	Ydermure	Tag	Tidligere Forsikringssum	Specifikation af medforsikrede Fundamenter, elektrisk Installation og Støbegods m. m.	Værdi for hver Bygning og hver Genstand	Totalsum for hvert Litra
<i>a</i>	<i>Stuehus Vinkeltag</i> <i>Bindingsværk, Murstensvægge, Indeholder 3 Stuer, 1 Lovestue, 1 Køkken, 1 Toilet, 1 Vaskerum, 1 Badstue, 1 Kælderrum, 1 Bræddeloft og Gulver overalt undtagen i Køkkenet er Murstensgulv. Pappude Loft i 2 Stuer. Areal 141 m<sup>2</sup> a 65 = 9165 afrundes til Kr 9200</i>		Meter	Meter	Meter				<i>Elektrisk</i>	<i>450</i>	
			<i>17,20</i>	<i>8,40</i>	<i>3,0</i>	<i>Bindingsværk</i>				<i>9200</i>	<i>9650</i>
<i>b</i>	<i>Stinestald Vinkeltag</i> <i>Grundmur, Indeholder Stinestald med 8 Rum og Saltglasviede Skybeer, Høstakhus og Godninghus, Areal 179 m<sup>2</sup> a 45 = 8064 afrundes til Kr 8100</i>								<i>Elektrisk</i>	<i>200</i>	
			<i>22,4</i>	<i>8,0</i>	<i>2,9</i>	<i>Grundmur</i>				<i>8100</i>	<i>8300</i>
<i>c</i>	<i>Køstald Vinkeltag, Bindingsværk, Murstensvægge, Indeholder Køstald med 20 Baase, Halvebot og Port. Areal 200 m<sup>2</sup> a 40 = 8000</i>								<i>Elektrisk</i>	<i>200</i>	
			<i>26,0</i>	<i>7,7</i>	<i>3,0</i>	<i>Bindingsværk</i>	<i>do</i>			<i>8000</i>	<i>8200</i>
<i>d</i>	<i>Hestestald og Lade Vinkeltag Bindingsværk og Murstensvægge, Indeholder 4 Hestebaae, Lo og Lade Kampestenzulu og Bræddeloft over Hestestalden Areal 25 m<sup>2</sup> a 33 = 3325 afrundes til Kr 3300</i>								<i>Elektrisk</i>	<i>550</i>	
			<i>14,0</i>	<i>6,8</i>	<i>2,9</i>	<i>do</i>	<i>do</i>			<i>3300</i>	<i>3850</i>
								<i>598</i>			
								<i>30.000</i>	<i>125</i>	<i>3750</i>	
										<i>5544</i>	
										<i>598</i>	
										<i>4946</i>	
											<i>30000</i>

Kontingentet er nedsat forholdsvis efter Vurderingen til Nedsættelse af Forsikringssummen.

Vend om!







Hver Vurdering forsynes med Grundrids, og Fundamenter, Støbegods, elektrisk Installation og andre Genstande, der medforsikres, anføres under den Bygning, hvori de findes.

Ansøgt den 4. JUL 1919

Police Nr. 8 Bornholms Amts Distrikt.

REASSURERET  
7-JUL-1919  
PR. BORD No. 109

Aar 1919 den 2. juli har undertegnede Vurderingsmænd foretaget nedenstaaende Beskrivelse og Vurdering til Indtegning

i Østifternes Brandforsikring af Bygningerne paa Matr. Nr. 56 af 48 Selvgangsvej Toril By i Klampenborg Sogn,

tilhørende *H. Gaardsgaard Ole Hansen Jætt* Stilling. Fulde Navn. ; tidligere Ejer var

Litra	Bygningernes				Ydermurene er af:	Taget er af:	Hvis Fundamenter, Kalkelovne, Komflurer eller andre Genstande er medforsikret, anføres dette samt Betegnelsen for hver enkelt Del under hvert Litra for sig	Værdi til Forsikring af hver Bygning og medforsikret Fundament, Støbegods, fast Inventar o. s. v.	Totalsum for hvert Litra
	Indretning og Anvendelse; Loft, Gulv, Udstyrelse m. v.	Fagantal	Længde	Dybde					
		Meter (Al.)	Meter (Al.)	Meter (Al.)				Kr.	Kr.
A.	Stuehus: 3 Stuer, 1 Sovekammer, 2 andre Kamre, 1 Kædetkammer, 2 Forstue, Køkken og Spisekammer, Bræddeloft og Gulv, med Undtagelse af Køkken, hvorefter der er Mursten, pappe Løfter i 2 Stuer, samtlige Værelse ere med Loft og Pappebænk, der findes 10 Karsbænk, 1 rind af Mursten, 2 Bræddegulve. --- S.	8	17,20	8,20	3,00	Bænk og Mursten	Straa		12.000
B.	Stuensald, Høns hus og Loggørst i 6 Fag Bræddeloft og Murstensgulv i ovennævnte Skillevæg af Mursten, Indtøjport, Gjødning og Røsthus i 5 Fag, Betongulv, 1 Bræddegulv, 1 Bræddegulv, U.	11	22,40	8,00	2,70	Mursten	Groendør af ditto		9.000
C.	Køstald: 6 Fag, Bræddeloft, Murstens og Betongulv, Tørstøper og Lade i 4 1/2 Fag, Betongulv i Porten --- S.	10 1/2	21,00	7,70	3,00	Mursten	Bænk og ditto		8.000
D.	Køstald og Foderlo i 3 Fag, Bræddeloft, Bænk og Bræddegulv, Port mellem Straa a. og d. 1 Bræddegulv, G.	7	14,00	6,80	2,70	ditto	ditto		4.000
5 - 33.000 - 26 - 85.20									
Overføres ..								33.000	



Litra	Bygningernes				Ydermurene er af:	Taget er af:	Hvis Fundamenter, Kakkelovne, Komfurer eller andre Genstande er medforsikret, anføres dette samt Betegnelsen for hver enkelt Del under hvert Litra for sig	Værdi til Forsikring af hver Bygning og medforsikret Fundament, Støbegods, fast Inventar o. s. v.	Totalsum for hvert Litra
	Indretning og Anvendelse; Loft, Gulv, Udstyrelse m. v.	Fagantal	Længde	Dybde					
			Meter (Al.)	Meter (Al.)	Meter (Al.)			Kr.	Kr.
						Overført...			
Ejendommens samlede Forsikringssum bliver									33.000 Kr.

- Hvilke Haandværk eller Næringsbrug drives i Ejendommen? *Landbrug*
- Er Skorstene, Bageovne og Ildsteder lovlige? *Ja.*
- Findes der **Dampmaskine, Eksplosionsmotor** eller anden **mekanisk Kraft**?  
(Er der Eksplosionsmotor, udfyldes et Oplysningsskema.)  
Er Loftet i Kedelrummet af Mur eller Jern?  
Hvor stor er Afstanden fra Kedlens Overkant til Loftet?
- Hvor mange Meter (Al.) er der til nærmeste Nabosted med **brandfrit Tag**?  
" " " " " " " " **Straatag**?  
Hvad benyttes **nærmeste** Nabosted til?  
Er det forsikret her, og hvad er Ejerens Navn?  
Nærmeste Nabosteds Police Nr., forsaavidt det er forsikret her?
- Har denne Ejendom før været forsikret her og under hvilket Police Nr.?**  
Denne Forretning har vi foretaget som redelige og samvittighedsfulde Mænd.

*Landbrug*  
*Ja.*

....., maalt fra Litra .....  
*ca. 12 1/2 meter* " " " "*a*  
*Landbrug.*

*Ja. No. 8.*

**Grundrids** med Afstand mellem Bygningerne og Oplysning om Brandmure. **Uforsikrede** Bygninger maa ogsaa anføres

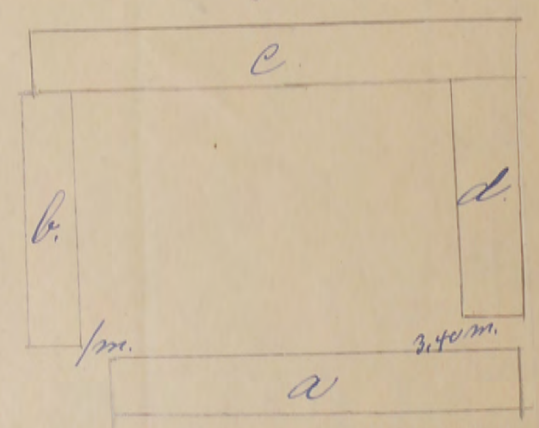
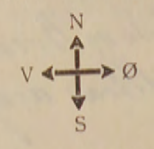

*Kari Dam* *H. P. Rørdam*  
Vurderingsmænd.

*H. J. Jørgensen*  
Rekvirent.

Gebyr:  
Til Vurderingsmændene *12* Kr. " Ø.  
" Branddirektøren *2* " " "  
*14* Kr. " Ø.

Til foranstaaende Vurdering har jeg intet at bemærke.

*H. J. Jørgensen*  
Branddirektor.

Alle til en Ejendom hørende Bygninger optages baade i Beskrivelse og Grundrids, selv om ikke alle Litra omvurderes.



Hver Vurdering forsynes med Grundrids, og Fundamenter, Støbegods, elektrisk Installation og andre Genstande, der medforsikres, anføres under den Bygning, hvori de findes.

60  
Ank: - 9 APR 1916  
Besv:

Pol. Nr. 8 Bornholms Amts Distrikt.

Tariferet.

Aar 1916 den 3<sup>de</sup> April

Police-Nr. 8

Bornholms Amts Distrikt

Nr. i L. B. 253.

Ejer Eds. Ole Hansen Sivil

Matr.-Nr 56<sup>d</sup> 48 Lelvejngds. Smaal

By

Blensker Sogn

fra 1906

Vurd.

28/106 3/4 1/10 2/1 1/1

3300

26892 R 9000 Kr.

Bygningerne.	Mure.	Tag.	Fag.	Værdi.
a. Stuehus	Eds	Lraa	10	<del>3350</del> 4400. 12000.
b. Lade, Smickhus m. m.	Edm.	"	7	<del>1400</del> 4500 9000
c. Lade Stald: N	Edv.	"	3 1/2	<del>350</del> 2500 3750 8000
d. Lade, Lø, Stald: J	"	"	6	<del>280</del> 1150 2400 4000

Uden for Bygn.

Inventar:

75050 33000  
~~6080 8400~~

Afstand til Nabo 0.50 Al., Nr.

P. u.

Overføres.. 15.050



Hver Vurdering forsynes med Grundrids, og Fundamenter, Støbegods, elektrisk Installation og andre Genstande, der medforsikres, anføres under den Bygning, hvori de findes.

60  
Ank: - 9 APR 1916  
Besv:

Pol. Nr. 8 *Bornhelms* Amts Distrikt.

Tariferet.

Aar 1916 den *3<sup>de</sup> April* har undertegnede Vurderingsmænd foretaget nedenstaaende Beskrivelse og Vurdering til

Indtegning i „Østifternes Brandforsikring“ af Bygningerne paa Matr. Nr. *56<sup>d</sup>* af *48 Selvgangens By i Klampenborg*

Sogn *Bornhelms* Amt, tilhørende *Ka. Gade, P. Hansen Juhl*; tidligere Ejer var

Litra	Bygningernes				Ydermurene er af:	Taget er af:	Hvis Fundamenter, Kakkelovne, Komfurer eller andre Genstande er medforsikret, anføres dette samt Værdien for hvert enkelt Del	Værdi til Forsikring	Anm.
	Indretning og Anvendelse; Loft, Gulv, Udstyrelse m. v.	Fragantal	Længde	Dybde					
		Meter (Al)	Meter (Al)	Meter (Al)			Kr.	Kr.	
A.	<i>Slaskuus, 3 Stuer, 1 Sovestue, 2 andre Kamre, 1 Karle kammer, 2 Forstue, Køkken og Spisekammer, Bræddeloft og Gulv, Mærkens gule i den ene Forstue, Køkken og spisestue, Kammer, samtlige Værelser er malet og kaptet, og papp. i Loftet i 2 Stuer. 2 Bræddegårde</i> — S.	8	17,20	8,20	3,00	<i>Bdv. Mursten</i>	<i>Straa</i>	4400	
B.	<i>Svinestue, Hønsstue og 2 Vognporte i 6 tag, Bræddeloft og Mærkens og Belangulv, indvendige Stilleben af Mursten. Indgangsport, Gårdsing og Rokus i 5 tag, Belangulv. 1 Bræddegård og 1 Bræddegård</i> — V.	11	22,40	8,00	2,90	<i>Grundm. Mursten</i>	<i>dito</i>	4500	
C.	<i>Køskald i 6 tag, Bræddeloft, Mærkens og Belangulv, Tærskerpark og Lade i 4 1/2 tag, Belangulv: Tærskerparken. 2 Bræddegårde</i> — S.	10 1/2	21,00	7,70	3,00	<i>Bdv. Mursten</i>	<i>dito</i>	3750	
D.	<i>Lade i 4 tag, Høskald og Foderlov i 3 tag, Bræddeloft, og Bræddeloft i Skallen. Belangulv i Lade, 1 Port mellem Litra a, og d. 1 Bræddegård</i> — B.	7	14,00	6,80	2,90	<i>dito</i>	<i>dito</i>	2400	
							Overføres..	15050	



Litra	Bygningernes				Ydermurene er af:	Taget er af:	Hvis Fundamenter, Kakkelovne, Komfurer eller andre Genstande er medforsikret, anføres dette samt Værdien for hver enkelt Del	Værdi til Forsikring	Anm.
	Indretning og Anvendelse; Loft, Gulv, Udstyrelse m. v.	Fagantal	Længde	Dybde					
			Meter (Al.)	Meter (Al.)	Meter (Al.)		Kr.	Kr.	
							Overført...	15,050	
Ejendommens samlede Forsikringssum bliver								15,050	

1. Hvilket Haandværk eller Næringsbrug drives i Ejendommen? *Landbrug*

2. Med Hensyn til Skorstene, Bagerovne og Ildsteder bemærkes, om de er lovlige? *Ja.*

3. Findes der **Dampmaskine, Gas- eller Petroleumsmotor** eller anden **mekanisk Kraft**?  
 Er Loftet i Kedelrummet af Mur eller Jern?  
 Hvor stor er Afstanden fra Kedelens Overkant til Loftet?  
 (Er der Petroleum-, Benzin- el. lign. Motor, bedes Motorskema udfyldt og vedlagt)

4. Hvor mange Meter (Al.) er der til nærmeste Nabosted med **brandfrit Tag**?  
 " " " " " " " " **Straatag**? *0. 12.5 Meter*  
 Hvad benyttes **nærmeste** Nabosted til? *Landbrug*  
 Er det forsikret her, og hvad er Ejerens Navn?  
 Nærmeste Nabosteds Pol. Nr., forsaavidt det er forsikret her?

5. **Har denne Ejendom før været forsikret her og under hvilket Pol.-Nr.** *Ja Nr. 8.*

Denne Forretning har vi foretaget som redelige og samvittighedsfulde Mænd.

**Grundrids** med Afstand mellem Bygningerne og Oplysning om Brandmure. **Uforsikrede** Bygninger maa ogsaa anføres.

*Harald Sam* *H. J. Skjold* *O. H. Linné*  
 Vurderingsmænd. Rekvisitent.

Gebyr:  
 Til Vurderingsmændene 8 Kr. 4 0.  
 „ Branddirektøren „ 75 „  
 8 Kr. 75 0.

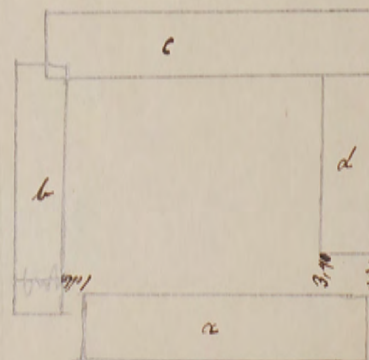



Aar 1906 den 28<sup>de</sup> Juli har undertegnede Vurderingsmænd foretaget nedenstaaende Beskrivelse og Vurdering til Indtegning i „Østifternes Brandforsikring“ af Bygningerne paa Matr. Nr. 56 d af 48 Lug: Parcel ~~nr~~ Klemusker Sogn Bornholms Amt, tilhørende Ole Hansen Juul; tidligere Ejer var

Litra	Bygningernes				Ydermurene af:	Taget er af:	Hvis Fundamenter, Kakkelovne, Komfurer eller andre Genstande ere medforsikrede, anføres dette samt Værdien for hver enkelt Del	Værdi til Forsikring	Anm.
	Indretning og Anvendelse; Loft, Gulv, Udstyrelse m. v.	Fagantal	Længde	Dybde					
a.	Stuehus - Lade ... S. 2 Bdg:		Alen 33 $\frac{1}{4}$	Alen 13	Alen 3 $\frac{1}{2}$	Bindings Muresten	Kr.	Kr. 3350.	
b.	Lade Svinehus m: m: Godningshus . U. . .		27 $\frac{1}{2}$	10 $\frac{1}{4}$	33 $\frac{1}{4}$	ditto	Kr.	Kr. 1400.	
c.	Stalde Torskeport og Lade Brædde Loft og Murestens Gals i Staldene. 2 Bdg: N. . .		33 $\frac{1}{4}$	12 $\frac{1}{4}$	3 $\frac{1}{2}$	ditto	Kr.	Kr. 2500.	
d.	Lade Lo og Vognport med Bræddeloft. 1 Bdg: . G.		22.	10 $\frac{5}{8}$	3 $\frac{5}{8}$	ditto	Kr.	Kr. 1150.	







Hver Vurdering forsynes med Grundrids, og Fundamenter, Støbegods, elektrisk Installation og andre Genstande, der medforsikres, anføres under den Bygning, hvori de findes.

19  
 Ø. B.  
 Ank. 23 JUNI 1920  
 Besv.

Police Nr. 10 Bornholms Amts Distrikt.

Tariferet

Aar 19 20 den 19 Juni har undertegnede Vurderingsmænd foretaget nedenstaaende Beskrivelse og Vurdering til Indtegnning i Østifternes Brandforsikring af Bygningerne paa Matr. Nr. 96-57<sup>b</sup> af 49 Selvejergaard, By i Hjemmenker Sogn, tilhørende Hr. Svendter Hans Jørgen Peter Hofsted (Stilling) (Fulde Navn); tidligere Ejer var

Litra	Bygningernes Indretning og Anvendelse; Loft, Gulv, Udstyrelse m. v.	Bygningernes			Ydermurene er af:	Taget er af:	Hvis Fundamenter, Kalkelovne, Komfurer eller andre Genstande er medforsikret, anføres dette samt Betegnelsen for hver enkelt Del under hvert Litra for sig	Værdi til Forsikring af hver Bygning og medforsikret Fundament, Støbegods, fast Inventar o. s. v.	Totalsum for hvert Litra
		Fagantal	Længde	Dybde					
			Meter (Al.)	Meter (Al.)	Meter (Al.)			Kr.	Kr.
a.	Stuehus: i 5 1/2 Fag, 2 Skuer, et Sove- og et Gæstekammer, Høkkon og Spiis, Kammer, et Skorstensrør af stens, Bræddeloft og Gulv, med Underlagelse af Høkkonhusene, hvor der er Murstensgulv, malet og tapet. seret i samtlige Værelser. - Kugge- og Brændehus i 1 1/2 Fag, med Bræddeloft og Bekongulv. - Lade i 2 Fag, 2 Bræddegavle	9	18,80	6,60	2,70	Bjerk og Mursten Smaa			9.000
b.	Heste- og Svineskald, Høise- og Gøddingshus, Bræddeloft og Bekongulv i det hele, Bræddegavl.	6	12,00	5,80	2,60	lilke Pap.			4.000
c.	Reparat af Grundmur, Planker, værk og Park								500
									13.500
								Overføres . .	13.500



Litra	Bygningernes				Yder- murene er af:	Taget er af:	Hvis Fundamenter, Kalkclove, Komfurer eller andre Genstande er medforsikret, anføres dette samt Betegnelsen for hver enkelt Del un- der hvert Litra for sig	Værdi til For- sikring af hver Bygning og medforsikret Fundament, Stø- begods, fast In- ventar o. s. v.	Totalsum for hvert Litra
	Indretning og Anvendelse; Loft, Gulv, Udstyrelse m. v.	Fagantal	Længde	Dybde					
		Meter (Al.)	Meter (Al.)	Meter (Al.)			Kr.	Kr.	
						Overført . .			
							Ejendommens samlede Forsikringssum bliver	<u>13,500</u>	Kr.

1. Hvilke Haandværk eller Næringsbrug drives i Ejendommen?

*Landbrug.*

2. Er Skorstene, Bageovne og Ildsteder lovlige?

*Ja.*

3. Finder der **Dampmaskine, Eksplosionsmotor** eller anden **mekanisk** Kraft?  
(Er der Eksplosionsmotor, udfyldes et Oplysningsskema.)

Er Loftet i Kedelrummet af Mur eller Jern?

Hvor stor er Afstanden fra Kedlens Overkant til Loftet?

4. Hvor mange Meter (Al.) er der til nærmeste Nabosted med **brandfrit** Tag?

*c. 125 meter, maalt fra Litra b.*

" " " " " " " " **Straatag**?

Hvad benyttes **nærmeste** Nabosted til?

*Landbrug.*

Er det forsikret her, og hvad er Ejerens Navn?

Nærmeste Nabosteds Police Nr., forsaavidt det er forsikret her?

5. Har denne Ejendom før været forsikret her og under hvilket Police Nr.?

*Nr. 10*

Denne Forretning har vi foretaget som redelige og samvittighedsfulde Mænd.

*Karl Ham* *H. Rønnensten* *H. P. Kjøpud*  
Vurderingsmænd. Rekvisitent.

Gebyr:

Til Vurderingsmændene 7 Kr. 4 Ø.

" Branddirektøren 1 " 4 "

8 Kr. 8 Ø.

Til foranstaaende Vurdering har jeg intet at bemærke.

*M. Jensen*  
Branddirektør.

Grundrids med Afstand mellem Bygningerne og Oplysning om Brandmure. Uforsikrede Bygninger maa ogsaa anføres

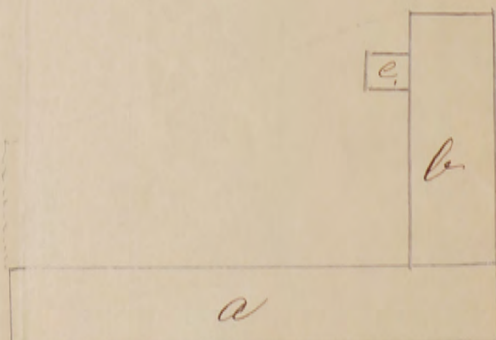
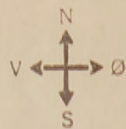

Alle til en Ejendom hørende Bygninger optages baade i Beskrivelse og Grundrids, selv om ikke alle Litra omvurderes.



Hyer Vurdering forsynes med Grundrids, og Fundamenter, Støbegods, elektrisk Installation og andre Genstande, der medforsikres, anføres under den Bygning, hvori de findes.

10  
Ank: 30.12.16  
Besv:

Pol. Nr. 10 Bornholms Amts Distrikt.

Tarifet.

har undertegnede Vurderingsmænd foretaget nedenstaaende Beskrivelse og Vurdering til

Indtegning  
Sogn  
Litra

Police-Nr. 10

Nr. i L. B. 258

Ejer *Margareta Johanna Smedler Hans Peter Jørgen Kolod* Amts Distrikt

Matr.-Nr. 96-57 i 49 *Selvigvej Paard* By *Almenning*  
fra *1/4* 1906. Vurd. *22/5-16* 1906.

MEMORIE 10

Bygningerne.	Mure.	Tag.	Fag.	Værdi.	
				Kr.	
a. <i>Stuehus, Lade 40. Paardvej</i>			<i>Stue 9</i>	<i>2770</i>	<i>4000 - 9.000</i>
b. <i>Lade, Plade 18.</i>			<i>Plad 4</i>	<i>500</i>	<i>2770 - 4.000</i>
c. <i>Relinde</i>				<del><i>770</i></del>	<i>500</i>
Uden for Bygn <i>Stue med Plad</i>				<del><i>500</i></del>	
Inventar:				<i>2770</i>	<i>6900 - 13.500</i>

**Udflytten:**

ca. 125 m. *ie Haart 4. fra b*  
Afstand til Nabo *050* At. Nr.  
*1200 m. Haart*

P. u.

Overføres.. *6,300*

Vend om!



Hver Vurdering forsynes med Grundrids, og Fundamenter, Støbegods, elektrisk Installation og andre Genstande, der medforsikres, anføres under den Bygning, hvori de findes.

10  
Ankt: 30/12/16  
Besv:

Pol. Nr. 10 *Bornholms* Amts Distrikt.

Tariferet.

Aar 1916 den *22de Maj* har undertegnede Vurderingsmænd foretaget nedenstaaende Beskrivelse og Vurdering til

Indtegnning i „Østifternes Brandforsikring“ af Bygningerne paa Matr. Nr. *96-226* af *49 Selvgejns P. H. Klemenski,*

Sogn *Bornholms* Amt, tilhørende *Mogens Peter Nielsen*; tidligere Ejer var

Litra	Bygningernes				Ydermurene er af:	Taget er af:	Hvis Fundamenter, Kakkellovne, Komfurer eller andre Genstande er medforsikret, anføres dette samt Værdien for hvert enkelt Del	Værdi til Forsikring	Anm.
	Indretning og Anvendelse; Loft, Gulv, Udstyrelse m. v.	Fagantal	Længde	Dybde					
		Meter (Al.)	Meter (Al.)	Meter (Al.)			Kr.	Kr.	
a.	<p>Stuehus 5 1/2 Fag, 2 Stuer, 2 Lovre, Kamre, 1 Gaskammer, 2 Forstuer, Køkken og Spiiskammer, Bræddeloft og Gulv for alt hele, dører der alle er i Kalksten, Husene varerne er maalt og kaptet.</p> <p>Højde- og Brandhus 1 1/2 Fag, Bræddeloft og Betongulv, -</p> <p>Lade, i 2 Fag, 2 Bræddeloft, 9 1/8, 80 6,60 2,70</p>				Bdv. Mursten	Staa		4000	
b.	<p>Lo, Kostald, Hestestald og Svinhus, Hønses og Gødningshus, Bræddeloft og Betongulv i alt hele, alle i Jordvæg af Mursten, 1 Brandgare</p>	6	12,00	5,80	2,60	dito	Pap.		2100
c.	Pitirade af Grundmur.								75
d.	18 Meter langh Planker og Post.								125
							Overføres..	6,300	



Litra	Bygningernes				Ydermurene er af:	Taget er af:	Hvis Fundamenter, Kakkelovne, Komfurer eller andre Genstande er medforsikret, anføres dette samt Værdien for hver enkelt Del	Værdi til Forsikring	Anm.
	Indretning og Anvendelse; Loft, Gulv, Udstyrelse m. v.	Fagantal	Længde	Dybde					
			Meter (Al.)	Meter (Al.)	Meter (Al.)		Kr.	Kr.	
							Overført...	6,300	
Ejendommens samlede Forsikringssum bliver								6,300	

1. Hvilket Haandværk eller Næringsbrug drives i Ejendommen?  
*Landbrug*

2. Med Hensyn til Skorstene, Bagerovne og Ildsteder bemærkes, om de er lovlige?  
*Ja*

3. Findes der **Dampmaskine, Gas-** eller **Petroleumsmotor** eller anden **mekanisk Kraft**?  
Er Loftet i Kedelrummet af Mur eller Jern?  
Hvor stor er Afstanden fra Kedelens Overkant til Loftet?  
(Er der Petroleum-, Benzin- el. lign. Motor, bedes Motorskema udfyldt og vedlagt)

4. Hvor mange Meter (Al.) er der til nærmeste Nabosted med **brandfrit Tag**?  
" " " " " " " " **Straatag**?  
Hvad benyttes **nærmeste** Nabosted til?  
Er det forsikret her, og hvad er Ejerens Navn?  
Nærmeste Nabosteds Pol. Nr., forsaavidt det er forsikret her?

5. **Har denne Ejendom før været forsikret her og under hvilket Pol.-Nr.**  
*Ja - Nr. 10*

Denne Forretning har vi foretaget som redelige og samvittighedsfulde Mænd.

**Grundrids** med Afstand mellem Bygningerne og Oplysning om Brandmure. **Uforsikrede** Bygninger maa ogsaa anføres.

*Yas. Dain* Vurderingsmænd. *Peter Bech* *W. P. Kjær* Rekvisitent.

Gebyr:  
Til Vurderingsmændene 5' Kr. 4 0.  
" Branddirektoren " 50 "  
5' Kr. 50 0.

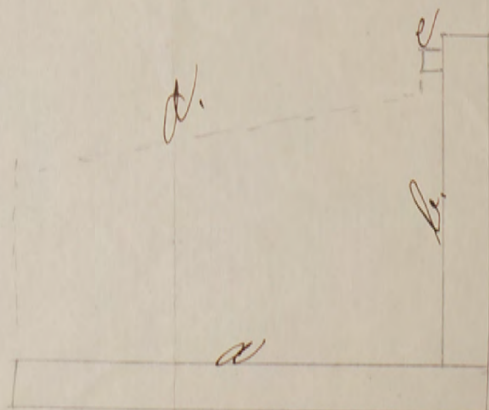



Alle til en Ejendom hørende Bygninger optages baade i Beskrivelse og Grundrids, selv om ikke alle Litra omvurderes.

Police Nr. 11 Amt. 1 Distrikt. 1

Sum	43.000	Lb.-Nr.	9707
1. Pr.	6880	T.pr.	8
Tils.	51-60	Stp.	-80
4 FEB 1949		alt	880

Aar 1949 den 22-1 har undertegnede Vurderingsmænd foretaget nedenstaaende Beskrivelse og Vurdering til Indtegning i Østifternes Brandforsikring af Bygningerne paa Matr.-Nr. 672 af Hlemmisker Sogn tilhørende Kolsbringer Jøe Munksgaard Vejnavn og Nr. (eller Ejendommens Navn) Hlemmisker Ejer tillige af Police Nr. 11

Stilling Alaus Niinde Navn (kun sædvanligt benyttet Fornavn eller Forbogsstaver anføres) Alaus Niinde Bopæl Hlemmisker Postadresse Hlemmisker

Litra	Anvendelse, Etagehøjde, Indretning, Udstyrelse m. v. og Areal samt Pris pr. m <sup>2</sup> . NB. Nærmere Beskrivelse af Bygningerne er kun nødvendig, hvis de er forandret efter sidste Vurdering.	Længde	Dybde	Ydermure	Tag*)	Specifikation af medforsikret 1) Elektrisk Installation, Støbegods og lign. 2) Maskiner, Motorer, Butiksinventar og lign.	Sum for	Sum for
							hver Bygning og hver Genstand	hvert Litra
							Kr.	Kr.
A.	Pladestræde ufa. Areal 147 m <sup>2</sup> a 200 Kr. = 29400 Kr.	19.1	7.7	1 m m	Tegl	1 Kællekran 1 Kamin	400 200 29400	30000
B.	Plad og Kæringsstræde ufa. Areal 74 m <sup>2</sup> a 100 Kr. = 7400 Kr. Mfr. Areal 7500 Kr.	9.0 4.6	3.5 7.0	do	do		7500	7500
C.	Brandstræde ufa. Areal 53 m <sup>2</sup> a 100 Kr. = 5300 Kr.	6.0 4.6	3.5 7.0	do	Regl. Mingsgade		5300 200	5500







Alle til en Ejendom hørende Bygninger optages baade i Beskrivelse og Grundrids, selv om alle Litra ikke omvurderes.

Tariferet-4/42

Police Nr. 11. Børnsholms Amt. 1. Distrikt.

Sum 24.000	Lb. Nr. 13053
1. Præmie 24.60	Tillpr. 4-10
Tils. 19	Stp. - 20
18 DEC. 1941	Ialt 4-30

Aar 1941 den 6. Dec. har undertegnede Vurderingsmænd foretaget nedenstaaende Beskrivelse og Vurdering til Indtægning

i Østifternes Brandforsikring af Bygningerne paa Matr. Nr. 57 af 49. Segds. Pæl. By Hørmusker Sogn

tilhørende Stilling Navn (kun sædvanligt benyttet Fornavn eller Forbogsstaver anføres)

Vejnavn og Nr. (eller Ejendommens Navn).

Stilling Navn (kun sædvanligt benyttet Fornavn eller Forbogsstaver anføres)

Ejer tillige af Police Nr.

Litra	Anvendelse, Etagehøjde, Indretning, Udstyrelse m. v. og Areal samt Pris pr. m <sup>2</sup> .	Længde	Dybde	Ydermure	Tag*	Specifikation af medforsikret 1) Elektrisk Installation, Støbegods og lign. 2) Maskiner, Motorer, Butiksinventar og lign.	Sum for	Sum for
							hver Bygning og hver Genstand	hvert Litra
							Kr.	Kr.
a	Stuehus. Uparandret. Areal 147 m <sup>2</sup> a 120 = 17640 apr. til Kr. 17.600	19.1	7.7	gdm. Tegl		1 Kachelovn 1 Komfyr	400 200 17600	18200
b	Stalde og gødningshus. Denne Bygning er i en Længde af 9 m i dvidet med 2 m i Dybden. Areal 74 m <sup>2</sup> a 55 = 4070 apr. til Kr. 4.100	9.0 2.6	6.8 4.8	do	do		4100	4100
c	Brand- og Hæusehus m. m. Denne Bygn. er i en Længde af 4.6 m i dvidet til en Dybde af 7 m - Areal 53 m <sup>2</sup> a 30 = 1590 apr. til Kr. 1.600	6.0 4.6	3.5 7.0	do	Pap	1 Murgrube	100 1600	1700
Overføres...							24000	24000

\*) Haardt Tag paalagt Straatag skrives Plader paa Straa. Dels haardt Tag og dels Straatag skrives Plader og Straa.  
1) Elektrisk Installation m.v. opføres og tillægges Bygningens Sum. 2) Maskiner m.v. opføres efter og føres ud med samlet Sum for hvert Litra.

Vend om!



Bygningernes

Litra	Anvendelse, Etagehøjde, Indretning, Udstyrelse m. v. og Areal samt Pris pr. m <sup>2</sup> .	Længde	Dybde	Ydermure	Tag	Specifikation af medforsikret 1) Elektrisk Installation, Støbegods og lign. 2) Maskiner, Motorer, Butiksinventar og lign.	Sum for hver Bygning og hver Genstand	Sum for hvert Litra
							Kr.	Kr.
		Meter	Meter			Overført...		24000

Ejendommens samlede Forsikringssum bliver Kr. 24000

I. a. Drivkraftens Art? \*

b. Drivkraftens Størrelse? HK \*

II. Specifikation af alle TræbearbejdningsMaskiner med Angivelse af Litra, hvori de findes. Antal Høvlbænke maa ligeledes opgives.

Spaangivende Maskiner		Save og ikke spaang. Maskiner	
Antal	i Litra	Antal	i Litra
a. Fræsemaskiner		a. Baandsave	
b. Høvlmaskiner		b. Rundsave	
c. Kehlemaskiner		c. Boremaskiner	
d. Komb. Maskiner		d. Stemmehaskiner	
e. Afrette- eller Oprettemaskiner		e. Høvlbænke	
f. Andre lign. Maskiner		f. Andre Save og lign. Maskiner	
g.		g.	
h.		h.	
i.		i.	
Spaangivende Maskiner ialt:		Save og ikke spaang. Mask. ialt:	

1. Hvilke Haandværk eller Næringsbrug drives i Ejendommen? *Landbrug*

2. Afstand til nærmeste Nabobygning\*. Afstande indtil 30 Meter opgives med nøjagtigt Maal.  
a. med haardt Tag? *0. 200* Meter, maalt fra Litra  
b. med Straatag? *0. 200* Meter, » » »  
\* Ved Ejendom med baade haardtækte og straaetækte Bygninger skal Afstanden maales fra straaetækt Litra.

3. Er Skorstene, Bagerovne og Ildsteder lovlige? *ja*

4. Er der Lynafleder efter Netsystemet paa alle straaetækte Bygninger? *nej*

5. Kan der ydes Nedsættelse for brandsikret Etageadskillelse i Staldbygning? *0/0*  
Besvares med Angivelse af % - jfr. Tarifens Regler.

6. Benyttes der Dampmaskine, Forbrændingsmotor eller anden mekanisk Kraft? *nej*  
I bekræftende Fald maa Rubr. Ia-b og II besvares nøjagtigt. (Motorskema maa udfyldes, hvis Sken ikke tidligere er indsendt)

7. Har Ejendommen hidtil været forsikret her? *ja - Pol. 11*  
(Police Nr. maa anføres paa Forsiden, Udmeldelsesbegæring m. m. maa vedlægges ved Overførelse fra andet Selskab).

GRUNDRIDS. Farver: Haardt Tag = Rødt. Straatag = Blaat eller Sort. Bræddevægge med haardt Tag = Gult.

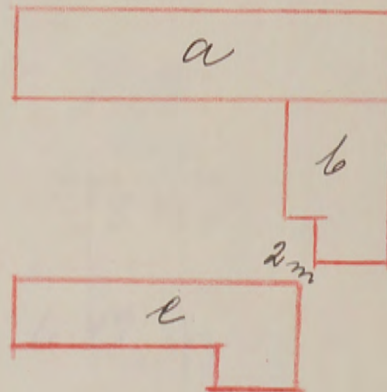

Denne Forretning har vi foretaget som redelige og samvittighedsfulde Mænd, og erklærer vi, at Forsikringssummen er ansat til Bygningernes virkelige Værdi.

*H. P. Petersen* Vurderingsmænd. *One Knudsen* Rekvirent.

Gebyr:	Fra Foreningen		Af Ejeren	
	Kr.	Øre	Kr.	Øre
Til Vurderingsmændene.....	7	-		
» Branddirektøren.....		75		
For Beskrivelsen.....	2	-		
» Ny Forsikring.....				
Ialt....	9	75		

Foranstaaende Vurdering har jeg gennemset og intet fundet at bemærke.

*Marcus Blom*  
Branddirektør.

Maal mellem Bygningerne maa anføres i Meter. Brandmure maa angives. Uforsikrede Bygninger maa anføres.







Hver Vurdering forsynes med Grundrids; Fundamenter, Støbegods, elektrisk Installation og andre Genstande, der medforsikres, anføres under den Bygning, hvori de findes.

O.B.  
 20/11/23  
 1923

Police Nr. 11

Bornholms Amt. Nordsø Distrikt.

Forfærd.

Aar 1923 den 21. November

har undertegnede Vurderingsmænd foretaget nedenstaaende Beskrivelse og Vurdering til Indtegning

i Østifternes Brandforsikring af Bygningerne paa Matr. Nr. 57<sup>e</sup> af 49 Selvejergaard By Mlemensker Sogn

tilhørende Hr. Forst. Allan Viggor Ipsen (Stilling) (Fulde Navn)

tidligere Ejer var *hans fr. hustru*

Det kan indskrives efter Skemaet 20/11/23

Bygningernes							Specifikation af Fundamenter, Støbegods, elektrisk Installation o. a. Genstande, der medforsikres, under hvert Litra	Værdi for hver Bygning og hver Genstand Kr.	Totalsum for hvert Litra Kr.
Litra	Indretning og Anvendelse; Loft, Gulv, Udstyrelse m. v.	Fagantal	Længde	Dybde	Højde	Ydermure er af:			
			Meter	Meter	Meter				
a	Stuehus i 5 Fag, bestaaende af 2 Stuer, et Sovestue, og et Køkken, hvor Høkkon og Spisestue, en Forstue, en lille Værelse, Bræddeloft og Gulv for det hele, med Vindtagelse af Forstuen hvor der Lisegulv, samtlige Værelser er malet. Lo og Lade i 5 Fag. 3 Murstensgaarde.	N. 10	19.60	7.70	3.00	Grundmur	Tegl	9500	
b	Hestestald og Svinestald samt Gødemagler og Bræddeloft og Behængulv for det hele i Murstensgaarde.	Q. 6	11.60	4.80	3.00	dita	dita	3000	
c	Halvhagsbygning mod Syd. Vaskerhus, Brænde og Høstuehus. Behængulv.		10.60	3.55	2.30	dita	Tape.	1500	

16 - 1.500 - 2 1/2 - 0.38  
 2 - 12.500 - 4 - 5.00  
 17.000 - 5.38 ✓

1.49

✓ Overføres . . . 14000

**Vend om!**







Hver Vurdering forsynes med Grundrids, og Fundamenter, Støbegods, elektrisk Installation og andre Genstande, der medforsikres, anføres under den Bygning, hvori de findes.

*Allet*  
 Ø. B.  
 Ank. 4. SEP. 1923  
 Besy. 1923

Police Nr. *M* *Bornholms* Amts *Nord* Distrikt.

*Part*

Aar 1923 den *31 August* har undertegnede Vurderingsmænd foretaget nedenstaaende Beskrivelse og Vurdering til Indtegning i Østifternes Brandforsikring af Bygningerne paa Matr. Nr. *57 e*, af *49 Solvejergaards Tel.* By *i Hjemmenster* Sogn

tilhørende *H. Parselid* *Allan Vigboer Ipsen*; tidligere Ejer var *p. Nylund*  
 (Stilling). (Fulde Navn).

ES 10 SEP. 1923

Litra	Bygningernes Indretning og Anvendelse; Loft, Gulv, Udstyrelse m. v.	Fagantal	Længde	Dybde	Højde	Yder- murene er af:	Taget er af:	Hvis Fundamenter, Kakkelovne, Kominer eller andre Genstande er medforsikret, anføres dette samt Betegnelsen for hver enkelt Del un- der hvert Litra for sig	Værdi til For- sikring af hver Bygning og medforsikret Fundament, Stø- begods, fast In- ventar o. s. v.	Totalsum for hvert Litra
										Kr.
<i>a.</i>	<i>Stuehus i 5 Fag og Lade i 5 Fag.</i>	<i>N. 10</i>	<i>19,60</i>	<i>7,70</i>	<i>3,00</i>	<i>1 1/2 Skov Grunden</i>	<i>Tegl</i>	<i>Bygningerne er under Tag, men ikke færdige</i>		<i>7.000</i>
<i>b.</i>	<i>Stalde og Godsmingshus</i>	<i>9. 6</i>	<i>11,60</i>	<i>4,80</i>	<i>3,00</i>	<i>3/4 Skov Grunden</i>	<i>Lita</i>			<i>2.000</i>
										<i>9.000</i>

*Att. kan indledes  
 efter Brand. 5/923*

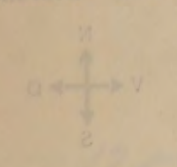

Overføres . .

Vend om!







40

Hver Vurdering forsynes med Grundrids, og Fundamenter, Støbegods, elektrisk Installation og andre Genstande, der medforsikres, anføres under den Bygning, hvori de findes.

Ank. 4. SEP. 1918  
Besv.

Tariferet.

Pol. Nr. *M. Bornholms* Amts Distrikt.

Aar 1918 den *30 August* har undertegnede Vurderingsmænd foretaget nedenstaaende Beskrivelse og Vurdering til

Indtegning i „Østifternes Brandforsikring“ af Bygningerne paa Matr. Nr. *574* af *49 Selvgersgaard* By *Klemensker*

Sogn *Bornholms* Amt, tilhørende *H. Axel Voldemar Munch*; tidligere Ejer var *Hans Mathias Munch*

Litra	Bygningernes				Ydermurene er af:	Taget er af:	Hvis Fundamenter, Kakkellovne, Komfurer eller andre Genstande er medforsikret, anføres dette samt Betegnelsen for hver enkelt Del under hvert Litra for sig	Værdi til Forsikring af hver Bygning og medforsikret Fundament, Støbegods, fast Inventar o. s. v.	Totalsum for hvert Litra
	Indretning og Anvendelse; Loft, Gulv, Udstyrelse m. v.	Fagantal	Længde	Dybde					
		Meter (At.)	Meter (At.)	Meter (At.)			Kr.	Kr.	
<i>a.</i>	<i>Stuehus i 6 Fag, 2 Stuer, 3 Kamre, Køkken og Spisekammer, Bræddeløb og Gulv, Skorstensrør i Kikkertunne og Skorstensrør af Mursten, samt lige Værelser ere malet og tapetseret. Lader i 4 Fag, 2 Bræddegule.</i>	<i>10</i>	<i>19,20</i>	<i>6,90</i>	<i>2,80</i>	<i>Brædt af Bornholms Pap</i>		<i>7000</i>	
<i>b.</i>	<i>Køkket og Sminthus i 4 Fag Bræddeløb og Betongulv, Gæddingshus i 1 Fag Betongulv, 1 Bræddegulv.</i>	<i>5</i>	<i>10,05</i>	<i>5,00</i>	<i>3,00</i>	<i>Lita Lita</i>		<i>2600</i>	
<i>c.</i>	<i>Halvtagsbygning, Skorstenshus, Betongulv.</i>		<i>4,50</i>	<i>3,50</i>	<i>2,20</i>	<i>Grændem</i>	<i>Lita</i>	<i>500</i>	
<i>d.</i>	<i>Brænde Hænge og Vaskerhus Bræddeløb og Betongulv, 1 Skorstens og Rør oven af Mursten, 2 Bræddegulv.</i>	<i>3</i>	<i>6,10</i>	<i>5,00</i>	<i>2,50</i>	<i>Brædt af Bornholms</i>	<i>Lita</i>	<i>1500</i>	
<i>e.</i>	<i>Port og Retirade af Brædder.</i>							<i>100</i>	
<i>f.</i>	<i>Halvtagsbygning til Litra c. Hestestald, Bræddegulv.</i>		<i>3,15</i>	<i>2,00</i>	<i>1,90</i>	<i>Grændem af Bornholms</i>	<i>Lita</i>	<i>300</i>	
		<i>2</i>	<i>12000</i>	<i>4</i>	<i>4.80</i>				
								<i>108</i>	
								<i>Overføres..</i>	<i>12000</i>



Litra	Bygningernes				Ydermurene er af:	Taget er af:	Hvis Fundamenter, Kakkellovne, Komfurer eller andre Genstande er medforsikret, anføres dette samt Betegnelsen for hver enkelt Del under hvert Litra for sig	Værdi til Forsikring af hver Bygning og medforsikret Fundament, Støbegods, fast Inventar o. s. v.	Totalsum for hvert Litra
	Indretning og Anvendelse; Loft, Gulv, Udstyrelse m. v.	Fagantal	Længde	Dybde					
			Meter (Al.)	Meter (Al.)	Meter (Al.)			Kr.	Kr.
							Overført...		
Ejendommens samlede Forsikringssum bliver									12000

- Hvilket Haandværk eller Næringsbrug drives i Ejendommen?
- Med Hensyn til Skorstene, Bagerovne og Ildsteder bemærkes, om de er lovlige?
- Findes der **Dampmaskine, Explosionsmotor** eller anden **mekanisk Kraft**?  
(Er der Explosionsmotor udfyldes et Oplysningsskema)  
Er Loftet i Kedelrummet af Mur eller Jern?  
Hvor stor er Afstanden fra Kedlens Overkant til Loftet?
- Hvor mange Meter (Al.) er der til nærmeste Nabosted med **brandfrit Tag**?  
" " " " " " **Straatag**?  
Hvad benyttes **nærmeste** Nabosted til?  
Er det forsikret her, og hvad er Ejerens Navn?  
Nærmeste Nabosteds Pol. Nr., forsaavidt det er forsikret her?
- Har denne Ejendom før været forsikret her og under hvilket Pol.-Nr.?**  
Denne Forretning har vi foretaget som redelige og samvittighedsfulde Mænd.

Landbrug

Ja

0, 100 meter

Landbrug  
Vej

Ja - No M.

Grundrids med Afstand mellem Bygningerne og Oplysning om Brandmure. **Uforsikrede** Bygninger maa ogsaa anføres.

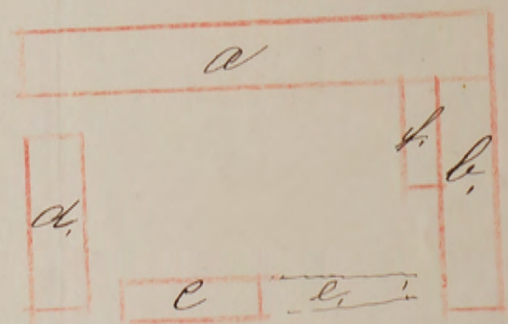
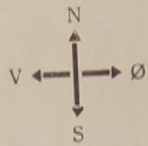

*Jørn Dam, H. Rosendal* Vurderingsmænd. *Aksel Münch* Rekvirent.

Gebyr:  
Til Vurderingsmændene 7 Kr. 4 Ø.  
" Branddirektøren " 75 "  
7 Kr. 75 Ø.

Til foranstaaende Vurdering har jeg intet at bemærke.

*M. Jensen*  
Branddirektør.

Alle til en Ejendom hørende Bygninger optages baade i Beskrivelse og Grundrids selv om ikke alle Litra omvurderes.



10

Hver Vurdering forsynes med Grundrids, og Fundamenter, Støbegods, elektrisk Installation og andre Genstande, der medforsikres, anføres under den Bygning, hvori de findes.

Tariferet.

Pol. Nr. 11 Bornholms Amts Distrikt.

Aar 1916 den 22<sup>de</sup> Juli har undertegnede Vurderingsmænd foretaget nedenstaaende Beskrivelse og Vurdering til

Indtegnings Police Nr. 11 Bornholm Amts Distrikt.

Nr. i L. B. Ejer Allan Jensen

Matr. Nr. 572 i 1/4 fra 1923 Vurdering By, Clemensker Sogn.

Bedrift Genforsikring Lb. Nr. Kr.

Litra	Bygningernes Benyttelse	Mur	Tag	Forsikringssum
	Litra a b d e f indgaar p. G. af Brand.			
	State No: 136 @: 22/3. 200 fra 4.23			
	500	3	0.15	0.50
				720
				6.0
				7.00
	Hegn etc.			

Afstand Nabo m haardt Tag fra Litra  
" " " " Straatag " "  
Police udst.

Anm.

Overføres.. 6.680



10

Hver Vurdering forsynes med Grundrids, og Fundamenter, Støbegods, elektrisk Installation og andre Genstande, der medforsikres, anføres under den Bygning, hvori de findes.

Tarifret.

Pol. Nr. 11 *Bornholms* Amts Distrikt.

Aar 1916 den *22<sup>de</sup> Juli* har undertegnede Vurderingsmænd foretaget nedenstaaende Beskrivelse og Vurdering til

Indtegning i „Østifternes Brandforsikring“ af Bygningerne paa Matr. Nr. *57<sup>e</sup>* af *49 Selbygaardens Fidej. Kommunehus*

Sog *Bornholms* Amt, tilhørende *Hans M. Munch*; tidligere Ejer var

Litra	Bygningernes Indretning og Anvendelse; Loft, Gulv, Udstyrelse m. v.	Fagantal	Bygningernes			Yder- murene er af:	Taget er af:	Hvis Fundamenter, Kakkelovne, Komfurer eller andre Genstande er medforsikret, an- føres dette samt Vær- dien for hvert enkelt Del	Værdi til Forsikring	Anm.
			Laengde	Dybde	Højde					
			Meter (Al.)	Meter (Al.)	Meter (Al.)					
a.	<i>Skuehus 6 Tag, 2 Stuer, 3 Kamre, For- skue, Køkken og Spisekammer, Brædd- deloft og Gulv, Marskengulv; Køkkenhusene, samtlige Værelser er malet og kapsejlet. Lade 4 Tag. 2 Bræddegårde...</i>	10	19,10	6,90	2,80	<i>Red. Mursken Lør og Beton</i>	<i>Tap</i>		3.900	
b.	<i>Hushold og Svinehus 4 Tag Bræddeloft og Behængulv. Ejendomsbygning 4 Tag, Behængulv. 1 Marskengård.</i>	5	10,05	5,00	3,00	<i>Red. Mursken Beton</i>	<i>dito</i>		1.500	
c.	<i>Halv dagsbygning, Hønseskure; Behængulv.</i>		4,50	3,50	2,20	<i>Grændm. af Beton</i>	<i>dito</i>		300	
d.	<i>Brænde og Løgehus, Skroten af Mursken samt en lille Bagerovn Bræddeloft over 2 Tag, Bræstengulv 2 Bræddegårde</i>	3	6,10	5,00	2,50	<i>Red. Mursken Lør</i>	<i>dito</i>		720	
e.	<i>Port og Retirade af Brædder</i>								60	
f.	<i>Halv dagsbygning til Litra b. Hushold, Bræstengulv.</i>		3,15	2,00	1,90	<i>Grændm. af Beton</i>	<i>dito</i>		200	
								Overføres..	6.680	



Litra	Bygningernes				Ydermurene er af:	Taget er af:	Hvis Fundamenter, Kakkelovne, Komfurer eller andre Genstande er medforsikret, anføres dette samt Værdien for hver enkelt Del	Værdi til Forsikring	Anm.
	Indretning og Anvendelse; Loft, Gulv, Udstyrelse m. v.	Fagantal	Længde	Dybde					
			Meter (Al.)	Meter (Al.)	Meter (Al.)		Kr.	Kr.	
							Overført...	6.680	
Ejendommens samlede Forsikringssum bliver								6.680	

1. Hvilket Haandværk eller Næringsbrug drives i Ejendommen?  
*Landbrug*

2. Med Hensyn til Skorstene, Bagerovne og Ildsteder bemærkes, om de er lovlige?  
*Ja*

3. Findes der **Dampmaskine, Gas-** eller **Petroleumsmotor** eller anden **mekanisk Kraft**?  
Er Loftet i Kedelrummet af Mur eller Jern?  
Hvor stor er Afstanden fra Kedelens Overkant til Loftet?  
(Er der Petroleum-, Benzin- el. lign. Motor, bedes Motorskema udfyldt og vedlagt)

4. Hvor mange Meter (Al.) er der til nærmeste Nabosted med **brandfrit Tag**?  
" " " " " " " " **Straatag**?  
Hvad benyttes **nærmeste** Nabosted til?  
Er det forsikret her, og hvad er Ejersens Navn?  
Nærmeste Nabosteds Pol. Nr., forsaa vidt det er forsikret her?

5. **Har denne Ejendom før været forsikret her og under hvilket Pol.-Nr.**  
*Ja - No. 11.*

**Grundrids** med Afstand mellem Bygningerne og Oplysning om Brandmure. **Uforsikrede** Bygninger maa ogsaa anføres.

*Hans Dam* Vurderingsmænd. *Jens P. Riis* *Hans Minchen* Rekvirent.

Gebyr:  
Til Vurderingsmændene 5 Kr. " 0.  
" Branddirektøren " 50 "  
5 Kr. 50 0.

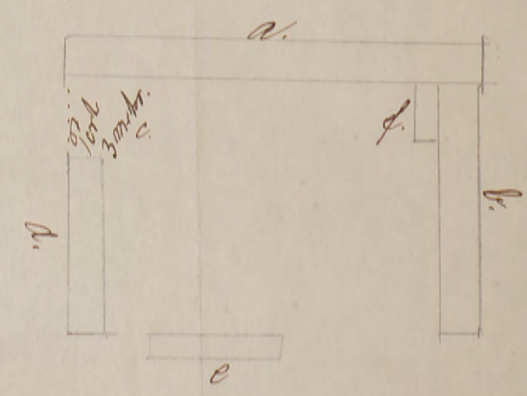



Tariferet.

O. B.  
Ank: 22 JUN 1912  
Besv: Pol Nr. 11

Bornholms Amt Distrikt.

Aar 1912 den 19 Juni har undertegnede Vurderingsmænd foretaget nedenstaaende Beskrivelse og Vurdering til Indtegning i „Østifternes Brandforsikring“ af Bygningerne paa Matr. Nr. 57<sup>e</sup> af 49 Sebyvej ~~amts~~ <sup>Pol i Klunens</sup> Sogn Bornholms Amt, tilhørende Hans M. Munch; tidligere Ejer var

Litra	Bygningernes				Ydermurene ere af:	Taget er af:	Hvis Fundamenter, Kakkellovne, Komfurer eller andre Genstande ere medforsikrede, anføres dette samt Værdien for hver enkelt Del	Værdi til Forsikring	Anm.
	Indretning og Anvendelse; Loft, Gulv, Udstyrelse m. v.	Fagantal	Længde	Dybde					
		Alen	Alen	Alen			Kr.	Kr.	
a.	Stuehus 6 Fag, 2 Stuer, 3 Kam. re, Forstue Køkken og Spisekammer Bræddeloft og Gulv, i Stuer og Kam. re. Muskestengulv i det øvrige Lade 4 Fag, 2 Bræddegårde	10	30½	11¼	4½	Bdv. Munkens Pap. og Lær og Straa Beton		2900	
b.	Kostald og Svinhus 4 Fag. Bræddeloft og Betongulv. Gjødningens hus 1 Fag, 1 Muskestengård.	5	16	8	4¾	Bdv. Munkens Pap. Beton		1100	
c.	Kalbrugsbygning, Kørselshus, Betongulv.	7¼	5½	3½		Græsten Beton Pap		240	
d.	Brændehus, og Huggestue, Skroben og Muskestengård Lille Bagerovn, Bræddeloft over 2 Fag, 2 Bræddegårde	3	9½	8	4	Bdv. Munkens og Lær Straa		520	
e.	Port og Retevade af Brædder.							40	
							Overføres...	4,800	

Vend om!



Litra	Bygningernes				Ydermurene ere af:	Taget er af:	Hvis Fundamenter, Kakkelovne, Komfurer eller andre Genstande ere medforsikrede, anføres dette samt Værdien for hver enkelt Del	Værdi til Forsikring	Anm.	
	Indretning og Anvendelse: Loft, Gulv, Udstyrelse m. v.	Fagantal	Længde	Dybde						Højde
			Alen	Alen	Alen		Kr.	Kr.		
							Overført...			
Ejendommens samlede Forsikringssum bliver								4.800		

- Hvilket Haandværk eller Næringsbrug drives i Ejendommen?  
*Landbrug*
  - Med Hensyn til Skorstene, Bagerovne og Ildsteder bemærkes om de ere lovlige?  
*Ja.*
  - Findes der **Dampmaskine, Gas- eller Petroleumsmotor** eller anden **mekanisk Kraft**?  
Er Loftet i Kedelrummet af Mur eller Jern?  
Hvor stor er Afstanden fra Kedlens Overkant til Loftet?  
*Nej*
  - Hvor mange Alen er der til **nærmeste** Nabosted?  
Hvad benyttes dette til?  
Hvad er Nabostedet tækket med?  
Er Nabostedet forsikret her, og hvad er Ejerens Navn?  
Nabostedets Fors. Nr., forsaavidt det er forsikret her?  
*Langt over 50 Alen  
Landbrug  
Stræde  
Nej*
  - Findes der Straatag indenfor 20 Alen fra Bygningerne?  
*Nej*
  - Har denne Ejendom før været forsikret her og under hvilket Fors.-Nr.?**  
*Ja - Nr. 11.*
- Denne Forretning have vi foretaget som redelige og samvittighedsfulde Mænd.

**Grundrids** med Afstand mellem Bygningerne og Oplysning om Brandmure. **Uforsikrede** Bygninger maa ogsaa anføres.

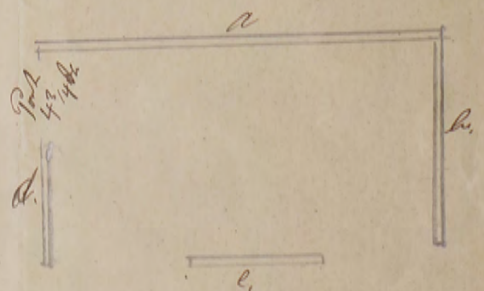

*Carl Dann*

Vurderingsmænd.

*Peter Beck*

*Hans Madsen*

Rekvirent.

Gebyr:

Til Vurderingsmændene 2 Kr. 50 Ø.

„ Branddirektøren „ 25 ”

2 Kr. 75 Ø.



Police-Nr. 11

Borås Amts

Nr. i L. B. 260

Ejer ~~Parulidist Hans H. Munch~~ Alfred Munch Alfred Valdemar Jensen  
Allan Jensen Jarvis August Thorsen

O. B.

Matr.-Nr. 57<sup>L</sup> i 49. Selvejers Parcel By, Clemensdal

fra 1/4 1906. Vurd. 19/6 12. 20/7 16. 30/8 18. 31/8 23. 2/11 - 23

Br. Nr. 136 <sup>22/3-23</sup>

Bygningerne.	Mure.	Tag.	Fag.	Værdi.
a. Stuehus, Lade, 40. Bækl. 1/2			1	Kr. <del>2220</del> 2900. <del>3900</del> 7000.
b. Stald, Trinehus 1.			2	<del>210</del> 1100. <del>1500</del> 2600.
c. Stuehus 1 1/2			2.	<del>20</del> 240. <del>300</del> 500.
d. Bygning 1			3	<del>290</del>
e. Boud. Huse 1				520. <del>740</del> 1500.
				400 300.
				60 100.

Police-Nr. 11

Borås Amts Distrikt.

Nr. i L. B. ....

Ejer .....

**O. B.**  
Ank: - 3 SEP. 1915  
Besv: .....

Tariferet

Matr.-Nr. .... i .... By, Clemensdal Sogn,

fra ..... 190... Vurd. ....

Bygningerne.	Mure.	Tag.	Fag.	Værdi.	Værdi.	Værdi.	Værdi.
				Kr.	Kr.	Kr.	Kr.

500

9.500

3.000

500

2.700 ~~4.800~~ ~~12.000~~ ~~6680~~

500

At Bygningerne, fra Police-Nr. 11, Matr.-Nr. 57<sup>L</sup>, tilhørende  
 Hr. Provst: V. M. Munch, nu er bedækket med hvidt Tag  
 for det hele. akkordens betædning:  
Clemensdal d. 27 August 1915: Hans Parr  
Vurderingsmand.

Inventar: .....

Afstand til Nabo ..... Al.



Police-Nr. 11

Nr. i L. B. 260

Ejer Parcellist. Hans H. Thorsen. Alfred Niels. Alfred Valdemar Jensen.  
Allan Jensen. August Thorsen.

Bombolus Amts Distrikt

KI MENSKE 11

Matr.-Nr. 57 i 49. Selvejers Parcel

By Glumstrup

Sogn

fra 1/4 1906.

Vurd. 19/6 12. 22/7 16. 30/8 18. 31/8 23. 21/11 22.

Br. Nr. 136, 2/3, 23

Bygningerne.	Mure.	Tag.	Fag.	Værdi.
a. Stuehus, Lade. 40' Bredde. <u>Stue Pap</u>				<del>2020</del> 2.900. <del>3900</del> 7000.
b. Stald. <u>Beton Pap</u>			2	<del>240</del> 1100. <del>1500</del> 2600.
c. Stuehus <u>" "</u>			2.	<del>50</del> 240. <del>500</del> 500.
<del>d. Bygning</del>			3	<del>340</del>
d. Brande- Kuggehus <u>Bld. Stue</u>				520. <del>440</del> 1500. Brand
e. Hestestald. <u>Gden. Beton</u>			4	400 300.
f. Rebrade.				60 100.
<del>g. Havneshus</del>	<u>Bld.</u>	<u>Pap</u>		<del>500</del>
a. Stuehus	<u>Gden</u>	<u>Tegl</u>		7.000 9.500
b. Stalde og Gædringshus	<u>"</u>	<u>"</u>		2.000 3.000
c. Brande- og Stuehus	<u>"</u>	<u>Pap</u>		1.500
Uden for Bygn <u>Fortvælling</u>				<del>70</del> 70
Inventar:				9.000
				14.000 <del>2.700</del> <del>4.800</del> <del>12.000</del> <del>6680</del>
				500

Afstand til Nabo 100 m hdt.  
200 " Græs.  
050 Al., Nr.

P. u. 26. 11. 1920 14. 12. 1921 19. 6. 1924



**Vurdering til Nedsættelse.**

Gebyr betaleret

Hver Vurdering forsynes med Grundrids; Fundamenter, Støbegods, elektrisk Installation og andre Genstande, der medforsikres, anføres under den Bygning, hvori de findes.

Ank. 29 JAN. 1923  
Besy.

Police Nr. 15 Bornholms Amts Næs Distrikt.

Aar 1923 den 21 Januar har undertegnede Vurderingsmænd foretaget nedenstaaende Beskrivelse og Vurdering til Indtegning

i Østifternes Brandforsikring af Bygningerne paa Matr. Nr. 68b af 60 Selvejergaard By i Hlemensker Sogn

tilhørende H. Stubbøgen Voldemar Hermansen Glemming J. Lade  
(Stilling). (Fulde Navn). (Bopæl). (Postadresse).

Bygningernes								Tidligere Fors.sum	Specifikation af Fundamenter, Støbegods, elektrisk Installation o. a. Genstande, der medforsikres, under hvert Litra	Nye Forsikringssummer	
Litra	Indretning og Anvendelse:	Fagantal	Længde	Dybde	Højde	Ydermure er af:	Tag er af:	Totalsum for hvert Litra		Værdi for hver Bygning og hver Genstand	Totalsum for hvert Litra
			Meter	Meter	Meter			Kr.	Kr.	Kr.	
a.	Stuehus	9	18,60	7,20	3,40	Grunden, Sten		16000		13000	
b.	Skald og Lade	9	17,20	7,20	3,10	dilla af Beton Pap		6000		4500	
c.	Brænde- og Høstuehus	3	6,10	3,20	2,30	Betvek Brænde, Sten		1000		500	
								42 - 17.000 - 9 - 15.30			
									3.33		
Overføres . .								23000	Overføres . .		17000











40  
 Hyer Vurdering forsynes med Grundrids, og Fundamenter, Støbegods, elektrisk Installation og andre Genstande, der medforsikres, anføres under den Bygning, hvori de findes.

Ø.  
 Ank 30 AUG 1920  
 Besv.

Police Nr. 15 Boruphus Amts Distrikt.

Tariferet.

Aar 1920 den 24 August har undertegnede Vurderingsmænd foretaget nedenstaaende Beskrivelse og Vurdering til Indtegning i Østifternes Brandforsikring af Bygningerne paa Matr. Nr. 68 b af 60 Selogergaard By i Klampenborg Sogn, tilhørende Hr. A. L. Bruge (Stilling) Martin Andreas Larsen (Fulde Navn); tidligere Ejer var

Litra	Bygningernes				Ydermurene er af:	Taget er af:	Hvis Fundamenter, Kakkelovne, Komfurer eller andre Genstande er medforsikret, anføres dette samt Betegnelsen for hver enkelt Del under hvert Litra for sig	Værdi til Forsikring af hver Bygning og medforsikret Fundament, Støbegods, fast Inventar o. s. v.	Totalsum for hvert Litra
	Indretning og Anvendelse; Loft, Gulv, Udstyrelse m. v.	Fagantal	Længde	Dybde					
		Meter (Al.)	Meter (Al.)	Meter (Al.)			Kr.	Kr.	
a.	Stuehus; 3 Stuer, 1 Sovekammer, en Forstue, Køkken, Spisekammer, Bryggers og Vaskerhus, Vælde under 2 Tag, en via Skorstøben og et Skorstensrør alt af Mursten, Bræddeloft og Gulv med Undtagelse af Køkkenhusene, hvor der er Murstengulv, mabet og søpet heri samt lige Værelser, en Brand- og en Bræddegaard	9	18,10	7,20	3,40	Grænsen af Mursten Spaan		16,000	
b.	Heste- og Svineskald i 4 Tag Vognerport i 1 Tag, Lo og Lade i 4 Tag, Bræddeloft og Betongulv i Skaldene, 2 Bræddegaarde	9	17,20	7,20	3,00	dele af Beton Spaan		6,000	
c.	Brand- og Hestehus, 2 Bræddegaarde	3	6,10	3,20	2,30	Brædder Spaan		1,000	
		3						23.000 - 10 - 23 - 00	
							Overføres . .	23,000	

Vend om!



Litra	Bygningernes Indretning og Anvendelse; Loft, Gulv, Udstyrelse m. v.	Fagantal	Længde	Dybde	Højde	Yder- murene er af:	Taget er af:	Hvis Fundamenter, Kakkelovne, Komfurer eller andre Genstande er medforsikret, anføres dette samt Betegnelsen for hver enkelt Del un- der hvert Litra for sig	Værdi til For- sikring af hver Bygning og medforsikret Fundament, Stø- begods, fast In- ventar o. s. v.	Totalsum for hvert Litra
										Overført . .

Ejendommens samlede Forsikringssum bliver 23.000 Kr.

- Hvilke Haandværk eller Næringsbrug drives i Ejendommen?  
*Landbrug*
- Er Skorstene, Bageovne og Ildsteder lovlige?  
*ja*
- Finder der Dampmaskine, Eksplosionsmotor eller anden mekanisk Kraft?  
(Er der Eksplosionsmotor, udfyldes et Oplysningsskema.)  
Er Loftet i Kedelrummet af Mur eller Jern?  
Hvor stor er Afstanden fra Kedlens Overkant til Loftet?
- Hvor mange Meter (Al.) er der til nærmeste Nabosted med brandfrit Tag?  
" " " " " " " " Straatag?  
Hvad benyttes nærmeste Nabosted til?  
Er det forsikret her, og hvad er Ejerens Navn?  
Nærmeste Nabosteds Police Nr., forsaavidt det er forsikret her?
- Har denne Ejendom før været forsikret her og under hvilket Police Nr.?  
*Nr. 15*

*Karl Wam* *H. Rørdam*  
Vurderingsmænd.

*Martin L. Larsen*  
Rekvirent.

Gebyr:  
Til Vurderingsmændene 10 Kr. " Ø.  
" Branddirektøren 1 " 50 "  
11 Kr. 50 Ø.

Til foranstaaende Vurdering har jeg intet at bemærke.

Grundrids med Afstand mellem Bygningerne og Oplysning om Brandmure. Uforsikrede Bygninger maa ogsaa anføres

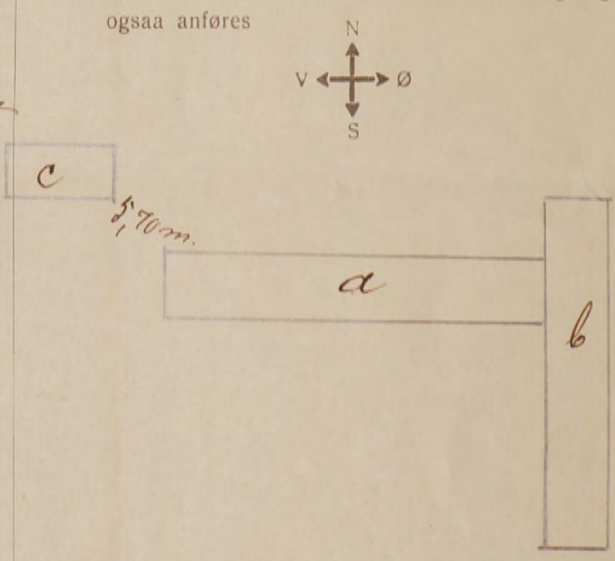

Alle til en Ejendom hørende Bygninger optages baade i Beskrivelse og Grundrids, selv om ikke alle Litra omvurderes.

*[Signature]*  
Branddirektør.





Pol. Nr. 157

Bornholm

Amts

Distrikt.

Aar 1908 den 8 August

har undertegnede Vurderingsmænd foretaget nedenstaaende Beskrivelse og Vurdering til

Indtegning i „Østifternes Brandforsikring“ af Bygningerne paa Matr. Nr. 68<sup>b</sup> af 60 Solvingaards Parby i Klampen

Sogn Bornholms Amt, tilhørende Løngen Jemna Sonne; tidligere Ejer var

Litra	Bygningernes				Ydermurene er af:	Taget er af:	Hvis Fundamenter, Kakkellovne, Komfurer eller andre Genstande ere medforsikrede, anføres dette samt Værdien for hver enkelt Del	Værdi til Forsikring	Anm.
	Indretning og Anvendelse; Loft, Gulv, Udstyrelse m. v.	Fagantal	Længde	Dybde					
			Alen	Alen	Alen		Kr.	Kr.	
a.	Skuchhus 8 Fag, Bræddeloft og Gulv. Stalde 1 Fag Bræddeloft, Mevstengulv, 1 Brandgarl.	9	29½	11½	4¼	Grundmur Staa		4750	
b.	Vognpark 1 Fag, Stalde 4 Fag, Lade 4 Fag. Bræddeloft over 5 Fag, Bevængulv i Stalden og i 2 Fag Lade. 2 Brandgarle.	9	27	11½	4	Beton Spaan		2500	
c.	Gjødningshuus 2 Brandgarle.	2½	8	9½	3½	Bar Mursten Klinker Vagge		280	
d.	Brænde huus og Høns huus, 2 Brandgarle.	3	9½	5	3	Bar Brænder		200	Paadengang Policen Litra c. Lønnen Hodde, er nedrivt og gaar derfor ud.



Litra	Bygningernes				Ydermurene ere af:	Taget er af:	Hvis Fundamenter, Kakkelovne, Komfurer eller andre Genstande ere medforsikrede, anføres dette samt Værdien for hver enkelt Del	Værdi til Forsikring	Anm.
	Indretning og Anvendelse; Loft, Gulv, Udstyrelse m. v.	Fagantal	Længde	Dybde					
			Alen	Alen	Alen		Kr.	Kr.	

Ejendommens samlede Forsikringssum bliver 7700

1. Hvilket Haandværk eller Næringsbrug drives i Ejendommen?  
*Landbrug*

2. Hvilken Lysvidde har Skorstenen?  
*1. 14 Tommer 1. 18 Tommer*

3. Hvor høj er Skorstenen over Taget?  
*1/4 Alen*

4. Findes der Dampmaskine, Gas- eller Petroleumsmotor eller anden mekanisk Kraft?  
Er Loftet i Kedelrummet af Mur eller Jern?  
Hvor stor er Afstanden fra Kedlens Overkant til Loftet?

5. Hvor mange Alen er der til nærmeste Nabosted?  
Hvad benyttes dette til?  
Hvad er Nabostedet tækket med?  
Er Nabostedet forsikret her, og hvad er Ejerens Navn?  
Nabostedets Fors. Nr., forsaavidt det er forsikret her?

6. Findes der Straatag indenfor 20 Alen fra Bygningerne?  
*Nej*

7. Har denne Ejendom før været forsikret her og under hvilket Fors.-Nr.?  
*Ja. Nr. 15*

Denne Forretning have vi foretaget som redelige og samvittighedsfulde Mænd.

Grundrids med Afstand mellem Bygningerne og Oplysning om Brandmure. Uforsikrede Bygninger maa ogsaa anføres.

*Karl Dam* *Janus Hansen* *Jørgen Lorenz*  
Vurderingsmænd. Rekvisitent.

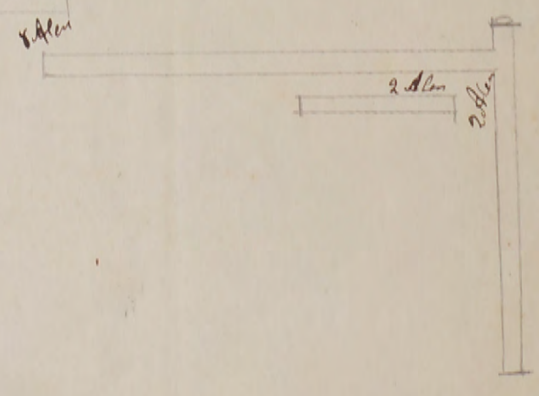

Gebyr:  
Til Vurderingsmændene *3* Kr. *50* Ø.  
„ Branddirektøren „ *50* „  
4 Kr. *00* Ø.



# Østifternes Brandforsikring

Denne Begæring kan kun benyttes, hvis Ejendommen er vurderet i de sidste 10 Aar, og der ikke efter Vurderingen er foretaget Om- eller Tilbygning.

Sum	50.000	Lb.-Nr.	10646
Pr. 1.-4.	80 00	T.pr.	9 30
T. gr. N.	60 00	Stp.	- 80
11 FEB 1949		Talt	10 10

Police Nr. 16      Prætorialvej Amt 1      Distrikt. Not. i Bogh.

Matr.-Nr. 68 e af Wummerskeer By Wummerskeer Sogn.      Vejnavn og Nr. (eller Ejendommens Navn) Wummerskeer      Tariferet- 4/49

Ejer Kulstøber Jens Niels Juul      Bopæl Wummerskeer      Postadresse Wummerskeer

-3. FEB. 1949

**BEGÆRING**  
OM  
**PRISSTIGNINGS-FORHØJELSE**

Undertegnede Ejer af nævnte Ejendom begærer her ved Forsikringssummen forhøjet som anført. — Forhøjelsen skyldes alene Byggeudgifternes Stigning siden den sidst foretagne vedtægtsmæssige Vurdering eller Prisstigningsbegæring. Forhøjelsen maa mindst være 10 %. Den samlede Sum for større Forsikringer ansættes til hele Tusinde Kroner. Summerne for de enkelte Litra eller Genstande afrundes til hele Hundrede Kroner.

Saa vel jeg selv som Brandforsikringen er berettiget til senere at kræve Forsikringssummen ændret ved Vurdering efter Vedtægtens almindelige Bestemmelser. Policen vedlægges.

Wummerskeer den 20-10 1949.

Jens Niels Juul  
Underskrift.

I Tilfælde af Skade erstattes kun den virkelige Værdi i Brandens Øjeblik.

\* Disse Rubrikker udfyldes efter Policen. — Ny Sum maa anføres for hvert Litra. Alle særskilt beliggende Bygninger, Maskiner og andet Inventar skal være anført i Policen for at være forsikret. Derimod er Vands-, Gas- og elektriske Installationer, Støbegods, Centralvarmeanlæg og sædvanligt Bygningsinventar medforsikret uden særlig Specifikation paa Policen, medmindre Genstandene er forsikret som Losøre.

Bygningernes*							
Litra	Benyttelse	Ydermure	Tag	Gl. Sum		Ny Sum	
				Kr.	Kr.	Kr.	Kr.
A	Huis	af	Bdv.	Pap.	14000	27000	
B	Vand og Maskiner	do	do	Pander	5000	9000	
C	Stald	do	Græs	Tegl	7200	13000	
D	Vogn	do	Træ	Pap.	600	1000	
				Efter Vurdering af <u>20-10-49</u> var tidligere Sum: <u>28000</u>		Ejendommens samlede Forsikringssum bliver: <u>50000</u>	

## Nedenstaaende Spørgsmaal og Grundrids besvares og udfyldes af Vurderingsmanden

Specifikation af alle TræbearbejdningsMaskiner med Angivelse af Litra, hvori de findes. Antal Høvlbænke maa ligeledes opgives.

Spaangivende Maskiner			Save og ikke spaangivende Maskiner		
	Antal	i Litra		Antal	i Litra
a. Fræsemaskiner			a. Baandsave		
b. Høvlmaskiner			b. Rundsave		
c. Kehlemaskiner			c. Boremaskiner		
d. Kombinerede Maskiner			d. Stemmehmaskiner		
e. Afrette- eller Oprettemaskiner			e. Høvlbænke		
f. Andre lignende Maskiner			f. Andre Save og lignende Maskiner		
g.			g.		
h.			h.		
i.			i.		
Spaangivende Maskiner ialt:			Save, Høvlbænke og ikke spaangivende Maskiner ialt:		

- Hvilke Haandværk eller Næringsbrug drives i Ejendommen? Landsbrug
  - Afstand til nærmeste Nabobygning\*. Afstande indtil 30 Meter opgives med nøjagtigt Maal.
    - a. med haardt Tag? 0 200 Meter, maalt fra Litra
    - b. med Straatag? 0 200 Meter, " " "
  - Er Skorstene, Bagerovne og Ildsteder lovlige? ja
  - Er der Lynafleder efter Netsystemet paa alle straatækte Bygninger? Nej
  - Kan der ydes Nedsættelse for brandsikret Etageadskillelse i Staldbygninger? 0 % af Litra  
Besvares med Angivelse af % - jfr. Tarifens Regler.
  - Benyttes der Dampmaskine, Forbrændingsmotor eller anden mekanisk Kraft? Nej      Art Nej      Størrelse Nej      HK\* Nej
- \* Er Drivkraft installeret i flere Bygninger, maa Opgivelse ske for hvert Litra.

**GRUNDRIDS.** Farver: Haardt Tag = Rødt. Straatag = Blaåt eller Sort. Bræddevægge med haardt Tag = Gult.

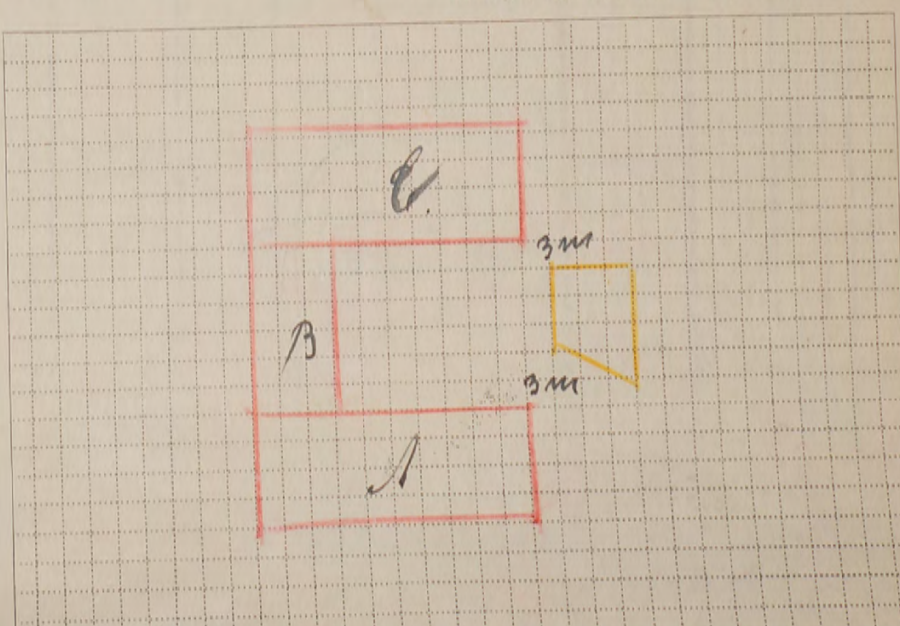

Tariferingsspørgsmaalene og Grundridset er besvaret og udfyldt af undertegnede efter Oplysningerne i den sidste Vurdering af Ejendommen. Forhøjelsen er indført i Vurderingsprotokollen.

Wummerskeer den 28-1 1949.  
A. Andersen  
Vurderingsmand.

Prisstignings-Forhøjelsen er indført i Branddirektoratets Protokol/Kartotek.

Ronne den 1-2- 1949.  
Marcus Blom  
Branddirektør.

Maal mellem Bygningerne maa anføres i Meter. Brandmure maa angives. Uforsikrede Bygninger maa anføres.



Alle til en Ejendom hørende Bygninger optages baade i Beskrivelse og Grundrids, selv om alle Litra ikke omvurderes.

23 OCT. 1942 Police Nr. 16

Banholms Amts 1. Distrikt.

Sum	28.000	Lb-Nr.	9865
1.-2. Pr.	25-20	T.-pr.	3-20
Tils.	B.	Stp.	-20
28 OKT. 1942		Ialt	3-40

Aar 1942 den 20. Okt. har undertegnede Vurderingsmænd foretaget nedenstaaende Beskrivelse og Vurdering til Indtegning i Østifternes Brandforsikring af Bygningerne paa Matr. Nr. 686 af 60. Sogs. Pel. By Klemmestev Sogn tilhørende Sølvbørgen Jensinius Jørgen Stilling Navn (kun sædvanligt benyttet Fornavn eller Forbøgstaver anføres) Engshøj Vejnavn og Nr. (eller Ejendommens Navn) Engshøj Ejer tillige af Police Nr. 917015

Litra	Anvendelse, Etagehøjde, Indretning, Udstyrelse m. v. og Areal samt Pris pr. m <sup>2</sup> .	Længde	Dybde	Ydermure	Tag*	Specifikation af medforsikret 1) Elektrisk Installation, Støbegods og lign. 2) Maskiner, Motorer, Butiksinventar og lign.	Sum for	Sum for
							hver Bygning og hver Genstand	hvert Litra
							Kr.	Kr.
a	<u>Skrivehus. Uparandret.</u> Areal 146 m <sup>2</sup> a 100 = Kr. 14.600	19.0	7.7	Bdv.	Pap		14600	14600
b	<u>Håuse- og Maskinhus.</u> Anbygget og indvidet. Bræddeloft og Betongulv. Areal 102 m <sup>2</sup> a 55 = 5610 apr. pr. Kr. 5.600	13.3	7.7	Bdv. Gdm	Plader		5600	5600
c	<u>Stædebygning. Uparandret.</u> Den under Litra c forhen forsikrede Bygning er nedrevet, og den Bygning, der herved forsikres som Litra c er den samme, der før er beskrevet under Litra b. Areal 105 m <sup>2</sup> a 68 = 7140 apr. pr. Kr. 7.200	12.6	8.3	Gdm.	Tagl		7200	7200
d	<u>Wognpart. Uparandret.</u> Areal 20 m <sup>2</sup> a 30 = Kr. 600	6.7	2.9	Tra	Pap		600	600
Overføres...							28000	28000

\*) Haardt Tag paalagt Straatag skrives Plader paa Straa. Dels haardt Tag og dels Straatag skrives Plader og Straa.  
1) Elektrisk Installation m.v. opføres og tillægges Bygningens Sum. 2) Maskiner m.v. opføres efter og føres ud med samlet Sum for hvert Litra.

Vend om!



Litra	Anvendelse, Etagehøjde, Indretning, Udstyrelse m. v. og Areal samt Pris pr. m <sup>2</sup> .	Længde	Dybde	Ydermure	Tag	Specifikation af medforsikret 1) Elektrisk Installation, Støbegods og lign. 2) Maskiner, Motorer, Butiksinventar og lign.	Sum for	Sum for
							hver Bygning og hver Genstand	hvert Litra
		Meter	Meter				Kr.	Kr.
						Overført...		28000

Ejendommens samlede Forsikringssum bliver Kr. 28000

1. a. Drivkraftens Art? \*  
 b. Drivkraftens Størrelse? HK \*

\* Er Drivkraft installeret i flere Bygninger, maa Opgivelse ske for hvert Litra.

II. Specifikation af alle TræbearbejdningsMaskiner med Angivelse af Litra, hvori de findes. Antal Høvlbænke maa ligeledes opgives.

Spaangivende Maskiner			Save og ikke spaang. Maskiner		
	Antal	i Litra		Antal	i Litra
a. Fræsemaskiner			a. Baandsave		
b. Høvlmaskiner			b. Rundsave		
c. Kehlemaskiner			c. Boremaskiner		
d. Komb. Maskiner			d. Stemmehmaskiner		
e. Afrettes eller Oprettmaskiner			e. Høvlbænke		
f. Andre lign. Maskiner			f. Andre Save og lign. Maskiner		
g.			g.		
h.			h.		
i.			i.		
Spaangivende Maskiner ialt:			Save og ikke spaang. Mask. ialt:		

1. Hvilke Haandværk eller Næringsbrug drives i Ejendommen? Landbrug

2. Afstand til nærmeste Nabobygning\*. Afstande indtil 30 Meter opgives med nøjagtigt Maal.  
 a. med haardt Tag? 0.200 Meter, maalt fra Litra a  
 b. med Straatag? 0.200 Meter, » » » a  
\* Ved Ejendom med baade haardtakte og straaetakte Bygninger skal Afstanden maales fra straaetakt Litra.

3. Er Skorstene, Bagerovne og Ildsteder lovlige? ja

4. Er der Lynafleder efter Netsystemet paa alle straaetakte Bygninger? nej

5. Kan der ydes Nedsættelse for brandsikret Etageadskillelse i Staldbygning? 0/0  
Besvares med Angivelse af % - jfr. Tarifens Regler.

6. Benyttes der Dampmaskine, Forbrændingsmotor eller anden mekanisk Kraft? nej  
I bekræftende Fald maa Rubr. Ia-b og II besvares nøjagtigt. (Motorskema maa udfyldes, hvis Skema ikke tidligere er indsendt)

7. Har Ejendommen hidtil været forsikret her? ja - Pol. 16.  
(Police Nr. maa anføres paa Forsiden. Udmeldelsesbegæring m. m. maa vedlægges ved Overførelse fra andet Selskab).

**GRUNDRIDS.** Farver: Haardt Tag = Rødt. Straatag = Blaat eller Sort. Bræddevægge med haardt Tag = Gult.

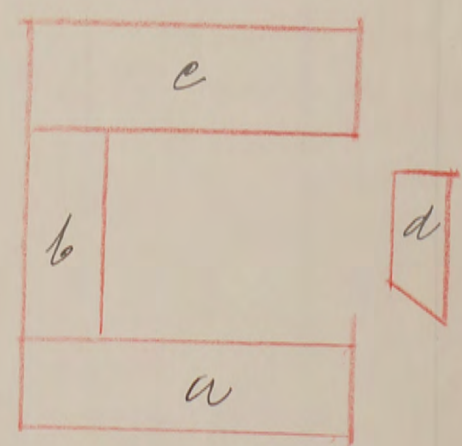

Denne Forretning har vi foretaget som redelige og samvittighedsfulde Mænd, og erklærer vi, at Forsikringssummen er ansat til Bygningernes virkelige Værdi.

A. Jørgensen H. P. Andersen  
 Vurderingsmænd. J. Jørgensen  
 Rekvirent.

Gebyr:	Fra Foreningen		Af Ejeren	
	Kr.	Øre	Kr.	Øre
Til Vurderingsmændene ....	7	-		
» Branddirektøren .....	1	25		
For Beskrivelsen .....	2	-		
» Ny Forsikring .....				
Ialt ....	10	25		

Foranstaaende Vurdering har jeg gennemset og intet fundet at bemærke.

Branddirektor  
 Branddirektor.

Maal mellem Bygningerne maa anføres i Meter. Brandmure maa angives. Uforsikrede Bygninger maa anføres.



0.22 bid. 0.60

Fundamenter, elektrisk Installation og Støbegods m. m., der medforsikres, anføres under den Bygning, hvori de findes.

§ 21. SEP. 1938 B

Police Nr. 16 *Banholms* Amts Distrikt. Tariferet-10/38

Aar 1938 den 12. Septbr. har undertegnede Vurderingsmænd foretaget nedenstaaende Beskrivelse og Vurdering til Indtegning

i Østifternes Brandforsikring af Bygningerne paa Matr. Nr. 08e af By *Hennesten* Sogn

tilhørende *Husmand Yensinius Peter Juul*

*60 L.P. paa Hennesten St.*

Ejer tillige af Police Nr. (Har Ejeren ikke andre Forsikringer skrives: Nej.)

Bygningernes										
Litra	Anvendelse; Indretning & Udstyrelse m. v.	Fagantal	Længde	Dybde	Højde	Ydermure	Tag	Specifikation af medforsikrede Fundamenter, elektrisk Installation og Støbegods m. m.	Værdi for hver Bygning og hver Genstand	Totalsum for hvert Litra
<i>a</i>	<i>Stuehus</i>		<i>19.0</i>	<i>7.7</i>	<i>3.0</i>	<i>Bdr</i>	<i>Pap</i>			<i>1000.00</i>
<i>b</i>	<i>Høuse &amp; Kostald</i>		<i>6.6</i>	<i>5.8</i>	<i>2.8</i>	<i>do</i>	<i>do</i>			<i>120.00</i>
<i>c</i>	<i>Stalde</i>		<i>8.6</i>	<i>4.7</i>	<i>2.1</i>	<i>Bt</i>	<i>do</i>			<i>120.00</i>
<i>d</i>	<i>Vognport</i>		<i>6.7</i>	<i>2.9</i>	<i>2.1</i>	<i>Brædder</i>	<i>do</i>			<i>100.00</i>
<i>e</i>	<i>Saldbygning. Vinkeltag Grundmur Raffeløft med 2er. Indeholder Kostald 8 Baase, Belongulv og glaserede Flyb. 6er. Svinstald 4 Rum, Bræddestel 1rum glaserede Flybber, Murstensgulv. Hestestald. 4 Stalde, Brøsløngulv, Flisegang og Trækrybber. Røsthus med Belongulv. Areal 105 m<sup>2</sup> a 55-5775 afvundes til 5800</i>		<i>12.6</i>	<i>8.3</i>	<i>3.2</i>	<i>Gdm</i>	<i>Tegl</i>			<i>5800</i>
<p><i>(600) 2. 20.800 - 4-150%</i></p> <p><i>0.37</i></p> <p><i>8.44</i></p> <p><i>84</i></p> <p><i>7.60</i></p>										
Overføres...									<i>2080.00</i>	

500.75

Løbe Nr. 1630 T.pr. .37  
 22 SEP 1938 St. .20  
 Tills. B. lalt: a = 57







# Vurdering til Nedsættelse.

Hver Vurdering forsynes med Grundrids; Fundamenter, Støbegods, elektrisk Installation og andre Genstande, der medforsikres, anføres under den Bygning, hvori de findes.

Ank. 5 JUL 1923  
 Besy.

Gebyt  
 Gebyt  
 13. KV. 1923.

Police-Nr. 16  
 Nr. i L. B. 297  
 Ejer Par. M. Hansen & Søn Julius Peter Juul  
 Bomholms Amt, Nordre Distrikt.

Matr.-Nr. 68<sup>b</sup> 60. Selvejers Parcel  
 fra 1896 By Klemensker Sogn  
 Vurd. 7/8.07 26/14 13/118 7/8.20 27.23

Bygningerne.	Mure.	Tag.	Fag.	Værdi.					
				Kr.					
a. <del>Luchus Lade</del>	<del>Brick</del>	<del>Flis</del>	<del>Pap</del>	10.000	<del>2725</del>	5500	3800	5500	13.000
b. <del>Luchus Lade</del>	<del>Brick</del>	<del>Flis</del>	<del>V.</del>	2.200	400	500	1.100	1500	3.000
c. Stalde	Beton	Flis	V.	2.200		500	1.000	1500	3.000
d. Vognsp.	Træ. Pap.	Pap.		600		500	1.000	1500	3.000
								500	1.000
Uden for Bygn.				15.000	<del>5900</del>	5900	9000	80.000	

Afstand til Nabo 85 m. Haandstog Al., Nr.  
 P. u. 13-2-1923

Overføres . . . 20000      Overføres . . . 15000

**Vend om!**











40

Hver Vurdering forsynes med Grundrids, og Fundamenter, Støbegods, elektrisk Installation og andre Genstande, der medforsikres, anføres under den Bygning, hvori de findes.

Ø. B. B.  
Aar 1920 den 12. AUG. 1920

Police Nr. *16* *Bornholms* Amts *N.* Distrikt.

Tariferet.

har undertegnede Vurderingsmænd foretaget nedenstaaende Beskrivelse og Vurdering til Indtegning

i Østifternes Brandforsikring af Bygningerne paa Matr. Nr. *68* at *W. Seluyergaards Pæle* By *i Højen* Sogn

tilhørende *Mr. Povelst* *Christian Hansen Juul*; tidligere Ejer var

Litra	Bygningernes				Ydermurene er af:	Taget er af:	Hvis Fundamenter, Kakkellovne, Komlurer eller andre Genstande er medforsikret, anføres dette samt Betegnelsen for hver enkelt Del under hvert Litra for sig	Værdi til Forsikring af hver Bygning og medforsikret Fundament, Støbegods, fast Inventar o. s. v.	Totalsum for hvert Litra
	Indretning og Anvendelse; Loft, Gulv, Udstyrelse m. v.	Fagantal	Længde	Dybde					
		Meter (Al.)	Meter (Al.)	Meter (Al.)			Kr.	Kr.	
a	Stuehus i 5' Fag, 2 Stuer 2 Sovekammer, 2 Forstuer, Vasker og Spisekøkken, en vid Skorstøbe og en lille Pægerovn alt af Mursten, Bræddeloft og Gulv, med Undtagelse af Vasker, hussene hvor der er Murskengulv, smalt og kugler og i samtlige Værelser, Løbe i 2' Fag, Brande og Materialhus i 2' Fag, Bræddeloft over et Fag, 3 Bræddegavle - S.	9	19,00	7,70	3,10	Egtræs Bark og Murskengulv		13.000	
b	Høns- Svine- og Gødsningshus Bræddeloft og Betongulv i det hele, 2 Bræddegavle	4	8,80	4,70	2,10	dikko dikko		3000	
c	Heste- Kø- og Svineskald, Bræddeloft og Betongulv, Murskengulv i Svineskalden	4	6,90	5,70	2,80	Grundm ik Beton dikko		3000	
d	Harbøgsbygning i oib. Vognspor		6,50	2,80	2,10	Bræddel klædt med Pap		1000	
		2	20.000				4 - 8 - 00		
							Overføres . .	20.000	







Hver Vurdering forsynes med Grundrids, og Fundamenter, Støbegods, elektrisk Installation og andre Genstande, der medforsikres, anføres under den Bygning, hvori de findes.

10  
Ø. B.  
Ank. 19. APR. 1918  
Besv.

Pol. Nr. 11 Bernhelms Amts \_\_\_\_\_ Distrikt. \_\_\_\_\_

Tarifieret.

Aar 1918 den 13 April har undertegnede Vurderingsmænd foretaget nedenstaaende Beskrivelse og Vurdering til

Indtegning i „Østifternes Brandforsikring“ af Bygningerne paa Matr. Nr. 68<sup>4</sup> 60 Sjælands Parcel By i Almenster

Sogn Bernhelms Amt, tilhørende H. P. Holst Chr. Hansen Juul; tidligere Ejer var \_\_\_\_\_

Litra	Bygningernes Indretning og Anvendelse; Loft, Gulv, Udstyrelse m. v.	Fagantal	Målinger			Yder- murene er af:	Taget er af:	Hvis Fundamenter, Kakkelovne, Komfurer eller andre Genstande er medforsikret, anføres dette samt Betegnelsen for hver enkelt Del un- der hvert Litra for sig	Værdi til For- sikring af hver Bygning og medforsikret Fundament, Stø- begods, fast In- ventar o. s. v.	Totalsum for hvert Litra
			Længde	Dybde	Højde					
			Meter (At.)	Meter (At.)	Meter (At.)					
<del>a.</del>	<del>Stuehus; 5 Fag, 2 Skuer, 2 Sovestuer, 2 Forstuer, Køkken og Spisestue, Stue, Stue og Bagerovne af Mursten, Bræddeloft og Gulv, med Vandledelse af Køkkenkumene hvor der er Mur, Stuegulv; Værelserne er malet og tapetseret. Brænde og Materialhus i 2 Fag, Lade i 2 Fag. Bræddeloft over 2 Fag, Bræddeloft</del>	<del>9</del>	<del>19,00</del>	<del>7,70</del>	<del>3,10</del>	<del>Mursten</del>	<del>Tapet</del>			<del>5500</del>
<del>b.</del>	<del>Køkken - Svine- og Gødningshus Bræddeloft og Bekongulv for det hele 2 Bræddegavle</del>	<del>4</del>	<del>8,80</del>	<del>4,70</del>	<del>2,10</del>	<del>dita</del>	<del>dita</del>			<del>1500</del>
<del>c.</del>	<del>Stue og Værelshold og Svinestue Bræddeloft og Bekongulv idet hele;</del>	<del>4</del>	<del>6,90</del>	<del>5,70</del>	<del>2,80</del>	<del>Grønsm.</del> <del>af</del> <del>Bekong.</del>	<del>dita</del>			<del>1500</del>
<del>d.</del>	<del>Halvtagebygning i Gød Vognsporke</del>	<del>6</del>	<del>5,50</del>	<del>2,80</del>	<del>2,00</del>	<del>Blå</del> <del>Brædder</del> <del>med Tapet</del>	<del>dita</del>			<del>500</del>
2	9000 - 4				3.60					
0										
										Overføres.. 9000



Litra	Bygningernes				Ydermurene er af:	Taget er af:	Hvis Fundamenter, Kakkellovne, Komfurer eller andre Genstande er medforsikret, anføres dette samt Betegnelsen for hver enkelt Del under hvert Litra for sig	Værdi til Forsikring af hver Bygning og medforsikret Fundament, Støbegods, fast Inventar o. s. v.	Totalsum for hvert Litra
	Indretning og Anvendelse; Loft, Gulv, Udstyrelse m. v.	Fagantal	Længde	Dybde					
			Meter (Al.)	Meter (Al.)	Meter (Al.)			Kr.	Kr.
							Overført...		
Ejendommens samlede Forsikringssum bliver								9000	

- Hvilket Haandværk eller Næringsbrug drives i Ejendommen?
- Med Hensyn til Skorstene, Bagerovne og Ildsteder bemærkes, om de er lovlige?
- Findes der **Dampmaskine, Explosionsmotor** eller anden **mekanisk** Kraft?  
(Er der Explosionsmotor udfyldes et Oplysningsskema)  
Er Loftet i Kedelrummet af Mur eller Jern?  
Hvor stor er Afstanden fra Kedelens Overkant til Loftet?
- Hvor mange Meter (Al.) er der til nærmeste Nabosted med **brandfrit Tag**?  
" " " " " " " " **Straatag**?  
Hvad benyttes **nærmeste** Nabosted til?  
Er det forsikret her, og hvad er Ejerens Navn?  
Nærmeste Nabosteds Pol. Nr., forsaavidt det er forsikret her?
- Har denne Ejendom før været forsikret her og under hvilket Pol.-Nr.?**

*Landbrug*  
*Ja*  
*over 50 Meter*  
*Landbrug*  
*Dora Larsen*  
*Nr 13.*  
*Ja - Nr 16.*

Denne Forretning har vi foretaget som redelige og samvittighedsfulde Mænd.

**Grundrids** med Afstand mellem Bygningerne og Oplysning om Brandmure. **Uforsikrede** Bygninger maa ogsaa anføres.

*Karl Dann* *H. Rødderisden* *Chr. H. Jørgen*  
Vurderingsmænd. Rekvisitent.

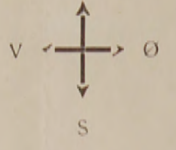

Gebyr:  
Til Vurderingsmændene 5 Kr. + 0.  
" Branddirektøren " 50 "  
5 Kr. 50 0.

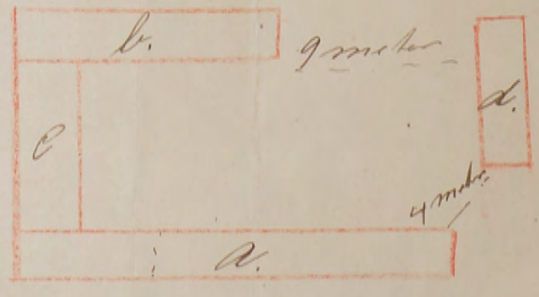

Alle til en Ejendom hørende Bygninger optages baade i Beskrivelse og Grundrids selv om ikke alle Litra omvurderes.



Hver Vurdering forsynes med Grundrids, og Fundamenter, Støbegods, elektrisk Installation og andre Genstande, der medforsikres, opføres under den Bygning, hvori de findes.

Ank: 5 SEP. 1914  
Besv:

Pol. Nr. 14 *Bornholms* Amts Distrikt.

Partformt

Aar 1914 den *26<sup>de</sup> September* har undertegnede Vurderingsmænd foretaget nedenstaaende Beskrivelse og Vurdering til

Indtegning i „Østifternes Brandforsikring“ af Bygningerne paa Matr. Nr. *68<sup>e</sup>* af *60 Søvejgaard* *P. E. Sørensen*

Sogn *Bornholms* Amt, tilhørende *Christian H. Juul*; tidligere Ejer var

Litra	Bygningernes				Ydermurene ere af:	Taget er af:	Hvis Fundamenter, Kakkelovne, Komfurer eller andre Genstande ere medforsikrede, anføres dette samt Værdien for hver enkelt Del	Værdi til Forsikring	Anm.
	Indretning og Anvendelse; Loft, Gulv, Udstyrelse m. v.	Fagantal	Længde	Dybde					
		Alen Meter	Alen Meter	Alen Meter			Kr.	Kr.	
a.	<i>Stuehus 5 Fag, Bræddeloft og Gulv 2 Stuer 2 Sovkammer 2 Forstuer. 1 Spiikammer, 1 Kælder, Skovben og Bagerovn, malet og kopskåret i samtlige Værelser. Murstensgulv i Kælder og den ene Forstue, 2 Bræddegange. Lade 2 fag, Brand- og Mahitalkens i 2 fag, Bræddeloft over 1 fag, Bræddegange.</i>	9	19	7,70	3,10	<i>Belv. Almen</i>	<i>Alma 4 fag. Pan 5 fag.</i>	3800	
b.	<i>Køkkenhus, Svinestue og Gjødnings- hus, Bræddeloft, og Bekkens- for det hele 2 Bræddegange.</i>	4	8,80	4,70	2,10	<i>Belv. Almen</i>	<i>Alma 4 fag. Pan 5 fag.</i>	1100	
c.	<i>Kostald, Hestestald og Svinestue, hus, Bræddeloft, og Bekkens- Murstensgulv.</i>	4	6,90	5,70	2,80	<i>Belv. Almen</i>	<i>Alma 4 fag. Pan 5 fag.</i>	1000	
							Overføres...	5900	

Vend om!



Litra	Bygningernes				Ydermurene ere af:	Taget er af:	Hvis Fundamenter, Kakkelovne, Komfurer eller andre Genstande ere medforsikrede, anføres dette samt Værdien for hver enkelt Del	Værdi til Forsikring	Anm.	
	Indretning og Anvendelse; Loft, Gulv, Udstyrelse m. v.	Fagantal	Længde	Dybde						Højde
			<del>Alen</del> Meter	<del>Alen</del> Meter	<del>Alen</del> Meter		Kr.	Kr.		
							Overført...			
Ejendommens samlede Forsikringssum bliver								<i>5,900</i>		

1. Hvilket Haandværk eller Næringsbrug drives i Ejendommen?  
*Landbrug.*

2. Med Hensyn til Skorstene, Bagerovne og Ildsteder bemærkes om de ere lovlige?  
*ja.*

3. Findes der **Dampmaskine, Gas-** eller **Petroleumsmotor** eller anden **mekanisk** Kraft?  
Er Loftet i Kedelrummet af Mur eller Jern?  
Hvor stor er Afstanden fra Kedlens Overkant til Loftet?

4. Hvor mange ~~Alen~~<sup>Meter</sup> er der til **nærmeste** Nabosted?  
Hvad benyttes dette til?  
Hvad er Nabostedet tækket med?  
Er Nabostedet forsikret her, og hvad er Ejerens Navn?  
Nabostedets Fors. Nr., forsaavidt det er forsikret her?  
*Over 50 Meter.  
Landbrug  
Hvaas  
Peter Larsen  
No 13*

5. Findes der Straatag indenfor <sup>12,55 m.</sup> ~~20 Alen~~ fra Bygningerne?  
*Nej.*

6. **Har denne Ejendom før været forsikret her og under hvilket Fors.-Nr.**  
*ja No 16.*

Denne Forretning have vi foretaget som redelige og samvittighedsfulde Mænd.

**Grundrids** med Afstand mellem Bygningerne og Oplysning om Brandmure. **Uforsikrede** Bygninger maa ogsaa anføres.

*Haas* Vurderingsmænd. *H. J. Rørdal* Rekvirent. *Ch. H. H. H.*

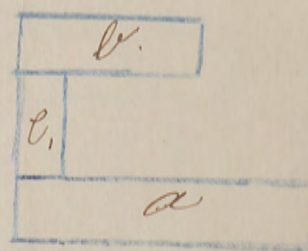

Gebyr:  
Til Vurderingsmændene *5* Kr. 4 Ø.  
„ Branddirektøren „ *50* „  

---

*5* Kr. *50* Ø.



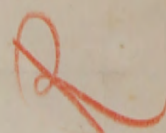

Aar 1907 den 7 August har undertegnede Vurderingsmænd foretaget nedenstaaende Beskrivelse og Vurdering til Indtegning i „Østifternes Brandforsikring“ af Bygningerne paa Matr. Nr. 68<sup>e</sup>. af 60 Aag: Parcel ~~by~~ Klemensker Sogn Bornholms Amt, tilhørende Christian Hansen Jeud. tidligere Ejer var

Litra	Bygningernes				Ydermurene ere af:	Taget er af:	Hvis Fundamenter, Kakkellovne, Komfurer eller andre Genstande ere medforsikrede, anføres dette samt Værdien for hver enkelt Del	Værdi til Forsikring	Anm.
	Indretning og Anvendelse; Loft, Gulv, Udstyrelse m. v.	Fagantal	Længde	Dybde					
		Alen	Alen	Alen			Kr.	Kr.	
a.	Stuehus 5 Sag Bræddegulv og Loft. Lade 4 Sag 2 Bræddegarle. I.	9	30. 12 $\frac{1}{4}$ .	4.	Bolv: Munst. Klinkede V.	Straa.		2500.	
b.	Svinehus Kornscheus og Gødningshus Bræddeloft 3 Sag 2 Bræddegarle. . N.	4.	14. 7 $\frac{1}{2}$ .	3 $\frac{1}{4}$	ditto.	Straa Spaan.		600.	
c.	Hesteslald Kostald og Svinehus Bræddeloft Beton og Mauerstensg.	4.	11.	9.	4.	Beton. Spaan.		800.	



Litra	Bygningernes				Ydermurene ere af:	Taget er af:	Hvis Fundamenter, Kakkelovne, Komfurer eller andre Genstande ere medforsikrede, anføres dette samt Værdien for hver enkelt Del	Værdi til Forsikring	Anm.
	Indretning og Anvendelse: Loft, Gulv, Udstyr m. v.	Fagantal	Længde	Dybde					
			Alen	Alen	Alen		Kr.	Kr.	
Ejendommens samlede Forsikringssum bliver								<b>3900.</b>	

1. Hvilket Haandværk eller Næringsbrug drives i Ejendommen? *Landbrug.*
2. Hvilken Lysvidde har Skorstenen? *18 Tommer.*
3. Hvor høj er Skorstenen over Taget? *1 1/4 Alen.*
4. Findes der Dampmaskine, Gas- eller Petroleumsmotor eller anden mekanisk Kraft?  
Er Loftet i Kedelrummet af Mur eller Jern?  
Hvor stor er Afstanden fra Kedlens Overkant til Loftet?
5. Hvor mange Alen er der til nærmeste Nabosted?  
Hvad benyttes dette til?  
Hvad er Nabostedet tækket med?  
Er Nabostedet forsikret her, og hvad er Ejerens Navn?  
Nabostedets Fors. Nr., forsaavidt det er forsikret her?
6. Findes der Straatag indenfor 20 Alen fra Bygningerne? *Nei.*
7. Har denne Ejendom før været forsikret her og under hvilket Fors.-Nr.? *Ja. N<sup>o</sup> 16.*

Denne Forretning have vi foretaget som redelige og samvittighedsfulde Mænd.

*Jens Mies* Vurderingsmænd. *Karl H. Dam* Vurderingsmænd. *Chr. H. Jørgen* Rekvisitent.

Gebyr:  
Til Vurderingsmændene 2 Kr. 50 Ø.  
" Branddirektøren " 25 "  

---

2 Kr. 75 Ø.

Grundrids med Afstand mellem Bygningerne og Oplysning om Brandmure. Uforsikrede Bygninger maa ogsaa anføres.

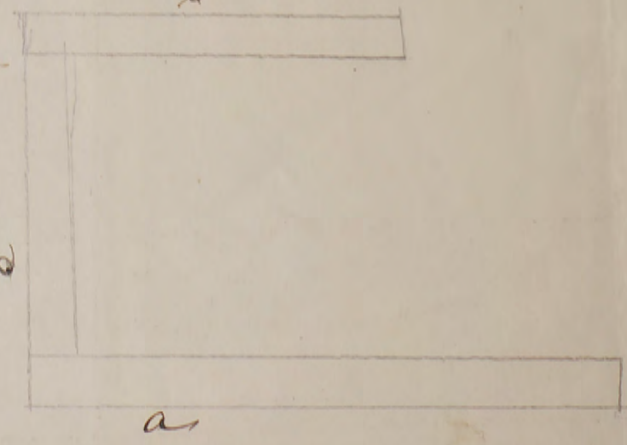



# 340 Østifternes Brandforsikring

Denne begæring kan kun benyttes, hvis ejendommen er vurderet i de sidste 10 år, og der ikke efter vurderingen er foretaget om- eller tilbygning.

Lb.-nr.	13418	T.pr.	7
Sum	120.000	Stp.	- 60
Pr. 2.	168 50	V.gb.	2
T.gr.	4	Pol.	
N.	127	Ialt	9 60

Amt Århus distrikt 1 Sogn Hlemmestreek Police-nr. 117  
 Matr.-nr. 70 d Ejerlav Hlemmestreek Sogn Hlemmestreek Vejnavn og nr. 14 MAR 1952  
 Ejer Grundejeri Stilling af. Ole Navn (kun sædvanligt benyttet fornavn eller forbogstav anføres) Hlemmestreek Bopæl Hlemmestreek Postadresse Nyboer

5 - 8 MAR 1952

## BEGÆRING OM PRISSTIGNINGS-FORHØJELSE

Undertegnede ejer af nævnte ejendom begærer herved forsikringssummen forhøjet som anført. — Forhøjelsen skyldes alene byggeudgiftens stigning siden den sidst foretagne vedtægtsmæssige vurdering eller prisstigningsbegæring.

Forhøjelsen må mindst være 10%. Den samlede sum for større forsikringer ansættes til hele tusinde kroner. Summerne for de enkelte litra eller genstande afrundes til hele hundrede kroner.

Såvel jeg selv som brandforsikringen er berettiget til senere at kræve forsikringssummen ændret ved vurdering efter vedtægtens almindelige bestemmelser.

Polisen vedlægges.

Hlemmestreek den 5. Marts 1952.

Hans Ole  
Underskrift.

I tilfælde af skade erstattes kun den virkelige værdi i brandens øjeblik.

\*) Disse rubrikker udfyldes efter policen. — Ny sum må anføres for hvert litra. Alle særskilt beliggende bygninger, maskiner og andet inventar skal være anført i policen for at være forsikret. Derimod er vand-, gas- og elektriske installationer, støbegods, centralvarmeanlæg og sædvanligt bygningsinventar medforsikret uden særlig specifikation på policen, medmindre genstandene er forsikret som løsøre.

Litra	Benyttelse	Ydermure	Tag	Bygningernes*	
				Gl. sum	Ny sum
				Kr.	Kr.
A	Pluimuis ufa	Bygn	Tag	33500	41500
B	Vasketvism.m.	do	do	25000	30000
C	Vaskald	do	Plader	15000	18000
D	Soinesald	do	Plader	10000	12000
E	Maskinmuis og hede	Bygn	Plader	14000	16000
	Malkemaskine an Motor i.c.			2500	2500
Efter vurdering af <u>14-10-49</u> var tidligere sum:				100000	
Ejendommens samlede forsikringssum bliver:					120000

### Nedenstående spørgsmål og grundrids besvares og udfyldes af vurderingsmanden

Specifikation af alle træbearbejdningsmaskiner med angivelse af litra, hvori de findes. Antal høvlebænke må ligeledes opgives.

Spångivende maskiner	Save og ikke spångivende maskiner	
	Antal	i litra
a. Fræsemaskiner		
b. Høvlemaskiner		
c. Kehlemaskiner		
d. Kombinerede maskiner		
e. Afrettede eller oprettemaskiner		
Spångivende maskiner ialt:	*)	*)

\*) Findes yderligere andre maskiner, bedes disse anført på blankettens bagside, spångivende og ikke spångivende hver for sig.

Tarifieringsspørgsmålene og grundridset er besvaret og udfyldt af undertegnede efter oplysningerne i den sidste vurdering af ejendommen.

Forhøjelsen er indført i vurderingsprotokollen.

Hlemmestreek den 6-3 1952

A. Jørgensen  
Vurderingsmand.

Prisstignings-forhøjelsen er indført i branddirektoratets protokol/kartotek.

Ronne den 8-3 1952

Hans Ole  
Branddirektør.

- Hvilke håndværk eller næringsbrug drives i ejendommen? håndværk
- Afstand til nærmeste nabobygning\*. Afstande indtil 30 meter opgives med nøjagtigt mål.
  - med hårdt tag? 0 200 meter, målt fra litra.....
  - med stråtag? 0 200 meter, » » » .....

\* Ved ejendom med både hårdtækte og stråttækte bygninger skal afstanden måles fra stråttækt litra.
- Er skorstene, bagerovne og ildsteder lovlige? ja
- Er der lynafleder efter netsystemet på alle stråttækte bygninger? Ny
- Kan der ydes nedsættelse for brandsikret etageadskillelse i staldbygninger? 0% af litra.....  
Besvares med angivelse af %-jfr. tariffens regler.
- Benyttes der dampmaskine, forbrændingsmotor eller anden mekanisk kraft? Art h.  
Størrelse 1 HK\*

### GRUNDRIDS.

Farver: Hårdt tag, rødt. Stråtag, blåt eller sort. Bræddevægge med hårdt tag, gult.

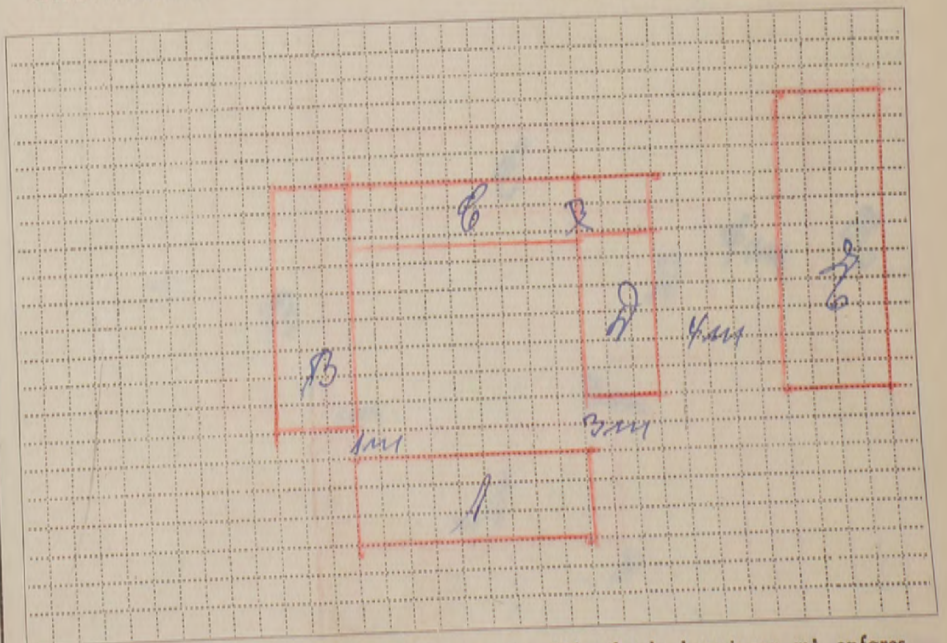

Mål mellem bygningerne må anføres i meter. Uforsikrede bygninger må anføres. Brandmure må angives ved ==.

(Udfyldes af hovedkontoret)	Dato	Mærke	Dato	Mærke
Fremtagning	<u>13</u>	<u>h</u>	12 MTS. 1952	<u>h</u>
Gennemsyn	<u>14</u>	<u>h</u>	14 MTS. 1952	<u>h</u>
Tarifiering	<u>10/3 52</u>	<u>h</u>	13-3	<u>h</u>
Eftersyn	<u>10</u>	<u>h</u>	14 MAR. 1952	<u>h</u>
Udregning				





# Østifternes Brandforsikring

Vester Voldgade 104, København V  
Telefon: Byen 9210

12-JAN-1956 S

## BEGÆRING om FORSIKRING AF SPÆNDINGSGIVER TIL EL-HEGN

Amt Borgerdistrikt Distrikt 1 Sogn Klemensker Police-nr. 17

Undertegnede ejer af  
matr.-nr. 70 d mfr. Leguanvej ejerlav Klemensker sogn

Ejendommens navn  
(eller vejnavn og nr.)  
Gårdejer Knud Olsen  
Stilling Navn (kun sædvanligt benyttet fornavn eller forbogstaver anføres)

Leguanvej Bopæl nr. 17, Klemensker S. Postadresse

ønsker 1 spændingsgivere medforsikret i Østifternes Brandforsikring for en årlig præmie af 5 kr. pr. spændingsgiver.

Klemensker, den 5 jan 19 56  
Knud Olsen  
(Ejers underskrift)

Spændingsgivere til elektriske hegn (impulsapparater) må kun tilsluttes den elektriske installation i overensstemmelse med stærkstrømsreglementet. Spændingsgivere skal være anbragt i fri luft på bygningerne og forsvarligt jordforbundet. Forbindelsen må ikke ske ved hjælp af stikkontakt til lys- eller kraftnet, og tilslutning hertil skal foretages af autoriseret installatør. Spændingsgiverne skal være godkendt af elektricitetsrådets prøvningsudvalg. Erstatning ydes ikke for skader, der er følge af slid eller rent elektriske fænomener (såsom kortslutning, gennemslag eller udbrændte kontakter eller kontaktrør), medmindre disse fænomener er forårsaget af lynspændinger, jfr. iøvrigt vedtægtens § 2, stk. 2.

Eventuelle skader, der dækkes af forsikringen, skal anmeldes straks og senest inden 14 dage efter det tordenvejr, der har forårsaget skaden.

Det anbefales under tordenvejr at afbryde forbindelsen mellem spændingsgivere og hegnsledning.

Grid for technical specifications of electrical equipment. Includes handwritten notes and a date stamp.

12. januar 1956.

HA/VH

Police nr. 17 Klemensker sogn  
Gårdejer Knud Olsen

Ved indsendelse af vurdering af 5. ds. for ovennævnte ejendom har De medsendt en begæring om medforsikring af elektrisk spændingsgiver til el-hegn.

I den anledning skal vi gøre opmærksom på, at efter indførelse af vore nye vurderingsblanketter, hvor der på bagsiden er anført en særlig rubrik til udfyldning, når spændingsgivere ønskes medforsikret, er de i sin tid udsendte blanketter overflødig.

I fremtidige tilfælde behøver denne blanket derfor ikke at indsendes.

Med hilsen  
E. B.  
HA  
H. Arentoft.

B.l.  
Hr. branddirektør  
Anker Andersen,  
Thorupgård, Klemensker.







# Østifternes Brandforsikring 30 R. 27.000 Kr.

Denne begæring kan kun benyttes, hvis ejendommen er vurderet i de sidste 10 år, og der ikke efter vurderingen er foretaget om- eller tilbygning.

Sum	90.000	Lb.-nr.	16634
Pr. V.-2.	108 00	T.pr.	7 00
T.gr. N.	81 00	Stp.	0 48
17. 3. 1949		Ialt	7 48

Police-nr. 17

Matr.-nr. 70 d

Ejer

17

70 d

Gradyer

Hans Olsen

Munkholms ams

Wemmesker sogn.

Vejnavn og nr. (eller ejendommens navn)

Egevang

Bopæl

1. distrikt

Wol Bogh

W.P. 4/49

16 FEB 1949 B

## BEGÆRING

### PRISSTIGNINGS-FORHØJELSE

Undertegnede ejer af nævnte ejendom begærer herved forsikringssummen forhøjet som anført. — Forhøjelsen skyldes alene byggeudgifternes stigning siden den sidst foretagne vedtægtsmæssige vurdering eller prisstigningsbegæring.

Forhøjelsen må mindst være 10%. Den samlede sum for større forsikringer ansættes til hele tusinde kroner. Summerne for de enkelte litra eller genstande afrundes til hele hundrede kroner.

Såvel jeg selv som brandforsikringen er berettiget til senere at kræve forsikringssummen ændret ved vurdering efter vedtægtens almindelige bestemmelser.

Polisen vedlægges.

Egevang den 4-2-1949

Hans Olsen  
Underskrift.

I tilfælde af skade erstattes kun den virkelige værdi i brandens øjeblik.

\*) Disse rubrikker udfyldes efter policen. — Ny sum må anføres for hvert litra. Alle særskilt beliggende bygninger, maskiner og andet inventar skal være anført i policen for at være forsikret. Derimod er vand-, gas- og elektriske installationer, støbegods, centralvarmeanlæg og sædvanligt bygningsinventar medforsikret uden særlig specifikation på policen, medmindre genstandene er forsikret som løsøre.

Litra	Benyttelse	Ydermure	Tag	Bygningernes*	
				Gl. sum	Ny sum
A	Pluchter	ufa	Gruis	25000	30000
B	Udstyr m.m.	do	do	20000	23000
C	Kas Kald	do	Plader	11200	13500
D	Brænde	do	Plader	7500	8500
E	Malkemaskine + Tølmøbler	do	Gruis	14200	13000
	i Litra C.			2000	2000
Efter vurdering af 9-1-1945				75000	
Ejendommens samlede forsikringssum bliver:				90000	

### Nedenstående spørgsmål og grundrids besvares og udfyldes af vurderingsmanden

Specifikation af alle træbearbejdningsmaskiner med angivelse af litra, hvori de findes. Antal høvlebænke må ligeledes opgives.

Spångivende maskiner		Save og ikke spångivende maskiner	
	Antal i litra		Antal i litra
a. Fræsemaskiner		a. Båndsave	
b. Høvlemaskiner		b. Rundsave	
c. Kehlemaskiner		c. Boremaskiner	
d. Kombinerede maskiner		d. Stemmehmaskiner	
e. Afrette- eller oprettemaskiner		e. Høvlebænke	
f. Andre lignende maskiner		f. Andre save og lignende maskiner	
g.		g.	
h.		h.	
i.		i.	
Spångivende maskiner ialt:		Save, høvlebænke og ikke spångivende maskiner ialt:	

- Hvilke håndværk eller næringsbrug drives i ejendommen? *Håndværk*
- Afstand til nærmeste nabobygning\*. Afstande indtil 30 meter opgives med nøjagtigt mål.
  - a. med hårdt tag? *0 200* meter, målt fra litra
  - b. med stråtag? *0 200* meter, » » »
- Er skorstene, bagerovne og ildsteder lovlige? *Ja*
- Er der lynafleder efter netsystemet på alle stråtede bygninger? *Nej*
- Kan der ydes nedsættelse for brandsikret etageadskillelse i staldbygninger? *0% af litra*  
Besvares med angivelse af %-fte. tarifens regler.
- Benyttes der dampmaskine, forbrændingsmotor eller anden mekanisk kraft? *Ja*  
Størrelse *1/2 HK\**

\* Er drivkraft installeret i flere bygninger, må opgivelse ske for hvert litra.

GRUNDRIDS. Farver: Hårdt tag = rødt. Stråtag = blått eller sort. Bræddevægge med hårdt tag = gult.

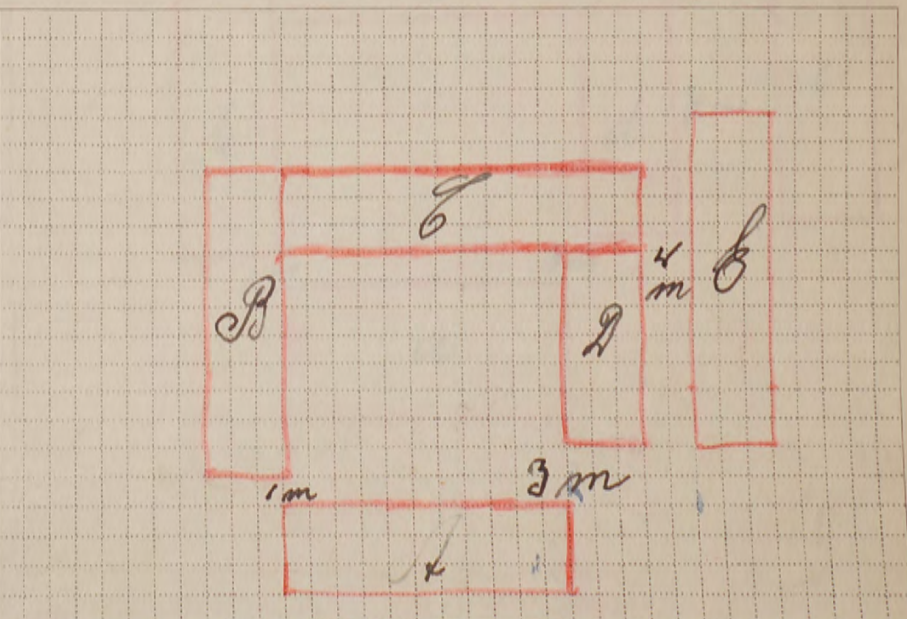

Tarifieringsspørgsmålene og grundridset er besvaret og udfyldt af undertegnede efter oplysningerne i den sidste vurdering af ejendommen.

Forhøjelsen er indført i vurderingsprotokollen.

Wemmesker den 7-2-1949  
A. Andersen  
Vurderingsmand.

Prisstigningsforhøjelsen er indført i branddirektoratets protokol/kartotek.

Ronne den 10-2-1949  
Hans Olsen  
Branddirektør.

Mål mellem bygningerne må anføres i meter. Uforsikrede bygninger må anføres. Brandmure må angives ved ==.



100 side 200

Østifternes Brandforsikring PRISSTIGNINGS-BEGÆRING

Denne Begæring kan kun benyttes, hvor Ejendommen er vurderet i de sidste 10 Aar, og der ikke efter Vurderingen er foretaget Om- eller Tilbygning.

Sum	75.000	Lb. Nr.	12845
Pr.	75-00	T.-pr.	17-30
Tils.	B	Stp.	-60
17 JAN. 1945		Ialt	
		17-90	

Police Nr. 17 ✓  
 Matr. Nr. 70<sup>d</sup> af 62. Sog. af Pel. By Klemmester Sogn. Amt 1. Distrikt. R. 35.000 Kr. i Bygh.  
 Ejer Haardjein Hans Olsen, Egevang, Klemmester pr. Nyker. Stilling. Navn (kun sædvanligt benyttet Fornavn eller Forbogsnavn anføres). Bopæl. Postadresse.

Tariferet 4/45

17 JAN 1945  
 BEGÆRING OM PRISSTIGNINGS-FORHØJELSE

Undertegnede Ejer af nævnte Ejendom begærer her ved Forsikringssummen forhøjet som anført. — Forhøjelsen skyldes alene Byggeudgifternes Stigning siden den sidst foretagne vedtægtsmæssige Vurdering.

Forhøjelsen maa mindst være 10 %. Den samlede Sum for større Forsikringer ansættes til hele Tusinde Kroner. Summerne for de enkelte Litra eller Genstande afrundes til hele Hundrede Kroner.

Saa vel jeg selv som Brandforsikringen er berettiget til senere at kræve Forsikringssummen ændret ved Vurdering efter Vedtægtens almindelige Bestemmelser. Policen vedlægges.

Klemmester den 9. Jan. 1945.  
 Paa Ejersens Vegne  
 Ejerens Underskrift.  
 H. Jørgensen

I Tilfælde af Skade erstattes kun den virkelige Værdi i Brandens Øjeblik.

\* Disse Rubrikker udfyldes efter Policen af Ejeren. — Ny Sum maa anføres for hvert Litra. Alle særskilt beliggende Bygninger, Maskiner og andet Inventar skal være anført i Policen for at være forsikret. Derimod er Vand-, Gas- og elektriske Installationer, Støbegods, Centralvarmeanlæg og sædvanligt Bygningsinventar medforsikret uden særlig Specifikation paa Policen.

Litra	Benyttelse	Ydermure	Tag	Bygningernes*	
				Gl. Sum	Ny Sum
				Kr.	Kr.
a	Skurhus	Gam. Tegl		20000	25000
b	Vaskerhus m. m.	do do		16000	20000
c	Kaststæd	do Plads		9000	11300
d	Svinestæd	Bov. Eternit		6000	7500
e	Maskinsthus, Lade	Gam. Plads		9000	11200
Efter Vurdering af Klemmester Beg. 17/6-42 var tidligere Sum:				60000	
Ejendommens samlede Forsikringssum bliver:				75000	

Tariferingspørgsmaalene og Grundridset er besvaret og udfyldt af undertegnede efter Oplysningerne i den nævnte sidste Vurdering af Ejendommen. Forhøjelsen er indført i Vurderingsprotokollen.

Klemmester den 9. Jan. 1945.  
 H. Jørgensen  
 Vurderingsmand.

- Hvilke Haandværk eller Næringsbrug drives i Ejendommen? Landbrug
- Afstand til nærmeste Nabobygning\*. Afstande indtil 30 Meter opgives med nøjagtigt Maal.
  - med haardt Tag? 0-200. Meter, maalt fra Litra.....
  - med Straatag? 0-200. Meter, » » » .....
- Er Skorstene, Bagerovne og Ildsteder lovlige? ja
- Er der Lynafleder efter Netsystemet paa alle straatækte Bygninger? nej
- Kan der ydes Nedsættelse for brandsikret Etageadskillelse i Staldbygning? 0/0  
Besvares med Angivelse af % - jfr. Tarifens Regler.
- Benyttes der Dampmaskine, Forbrændingsmotor eller anden mekanisk Kraft? nej

GRUNDRIDS. Farver: Haardt Tag = Rødt. Straatag = Blaat eller Sort. Bræddevægge med haardt Tag = Gult.

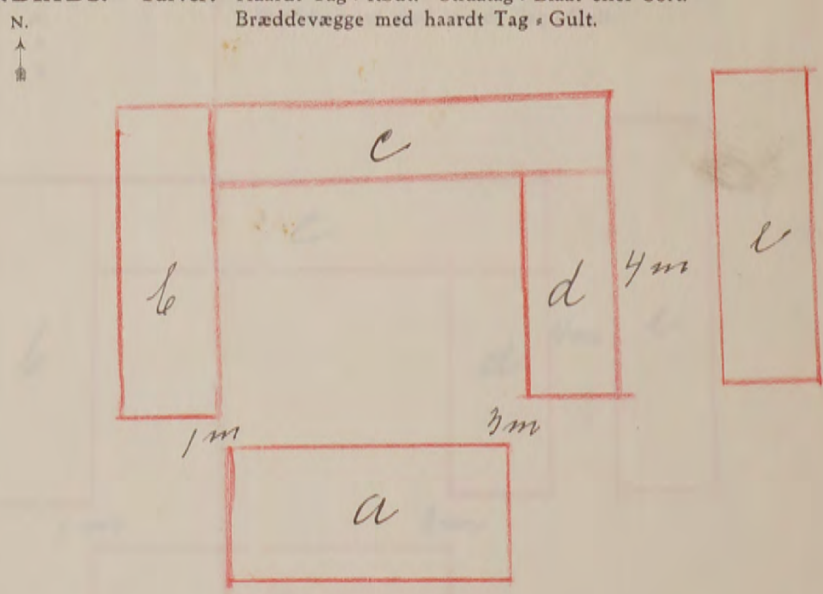

Prisstignings-Forhøjelsen er indført i Branddirektoratets Protokol/Kartotek.

Sobbech den 11-1-1945.  
 Marcus Blum  
 Branddirektor.

Maal mellem Bygningerne maa anføres i Meter. Brandmure maa angives. Uforsikrede Bygninger maa anføres.



Østifternes Brandforsikring **PRISSTIGNINGS-BEGÆRING**

Tariferet. 10/42

Denne Begæring kan kun benyttes, hvor Ejendommen er vurderet i de sidste 10 Aar, og der ikke efter Vurderingen er foretaget Om- eller Tilbygning.

Sum	60.000	Lb-Nr.	4303
1.-2. Pr.	40-50	T.-pr.	8-10
Tils.	B	Stp.	-20
29 JUNI 1942		Ialt	8-20

Police Nr. 17 *Banholms* Amts 1. Distrikt.

Matr. Nr. 70<sup>d</sup> af 62. Sgds. Pæl. By *Klemensker* Sogn. Vejnavn og Nr. *R. 15.000* (eller Ejendommens Navn)

Ejer *gaard ejer Hans Olsen* Navn (kun sædvanligt benyttet Fornavn eller Forbogsstav anføres) *Egevang* Bopæl *Nyke* Postadresse

Postindks. - 7 OKT. 1942

9 26 JUN 1942  
BEGÆRING  
OM  
PRISSTIGNINGS-FORHØJELSE

Litra	Benyttelse	Ydermure	Tag	Bygningernes*	
				Gl. Sum	Ny Sum
				Kr.	Kr.
a	Santems	Gdm	Tegl	17000	20000
b	Vasketems m.m	do	do	13600	16000
c	Kostald	do	Plader	7400	9000
d	Svinestald	Bdv.	Stenit	4900	6000
e	Maskintems, Lade	Gdm.	Plader	7100	9000
Efter Vurdering af 17/10-1940 var tidligere Sum:				50000	
Ejendommens samlede Forsikringssum bliver:					60000

Undertegnede Ejer af nævnte Ejendom begærer her ved Forsikringssummen forhøjet som anført. — Forhøjelsen skyldes alene Byggeudgifternes Stigning siden den sidst foretagne vedtægtsmæssige Vurdering.

Forhøjelsen maa mindst være 10%. Den samlede Sum for større Forsikringer ansættes til hele Tusinde Kroner. Summerne for de enkelte Litra eller Genstande afrundes til hele Hundrede Kroner.

Saa vel jeg selv som Brandforsikringen er berettiget til senere at kræve Forsikringssummen ændret ved Vurdering efter Vedtægtens almindelige Bestemmelser.

Polisen vedlægges.

*Klemensker*, den 17. Juni 1942.

*Hans Olsen*  
Ejers Underskrift.

I Tilfælde af Skade erstattes kun den virkelige Værdi i Brandens Øjeblik.

\* Disse Rubrikker udfyldes efter Policen af Ejeren. — Ny Sum maa anføres for hvert Litra. Alle særskilt beliggende Bygninger, Maskiner og andet Inventar skal være anført i Policen for at være forsikret. Derimod er Vands, Gas- og elektriske Installationer, Støbegods, Centralvarmeanlæg og sædvanligt Bygningsinventar medforsikret uden særlig Specifikation paa Policen.

Tariferingspørgsmaalene og Grundridset er besvaret og udfyldt af undertegnede efter Oplysningerne i den nævnte sidste Vurdering af Ejendommen.

Forhøjelsen er indført i Vurderingsprotokollen.

*Klemensker*, den 17. Juni 1942.

*J. Jørgensen*  
Vurderingsmand.

- Hvilke Haandværk eller Næringsbrug drives i Ejendommen? *Landbrug*
- Afstand til nærmeste Nabobygning\*. Afstande indtil 30 Meter opgives med nøjagtigt Maal.
  - med haardt Tag? *0. 200. Meter, maalt fra Litra.....*
  - med Straatag? *0. 200. Meter, » » » .....*  
\* Ved Ejendom med baade haardtækte og straatækte Bygninger skal Afstanden maales fra straatækt Litra.
- Er Skorstene, Bagerovne og Ildsteder lovlige? *ja*
- Er der Lynafleder efter Netsystemet paa alle straatækte Bygninger? *nej*
- Kan der ydes Nedsættelse for brandsikret Etageadskillelse i Staldbygning? *0/0*  
Besvares med Angivelse af % - jfr. Tarifens Regler.
- Benyttes der Dampmaskine, Forbrændingsmotor eller anden mekanisk Kraft? *nej*

GRUNDRIDS. Farver: Haardt Tag = Rødt. Straatag = Blaåt eller Sort. Bræddevægge med haardt Tag = Gult.

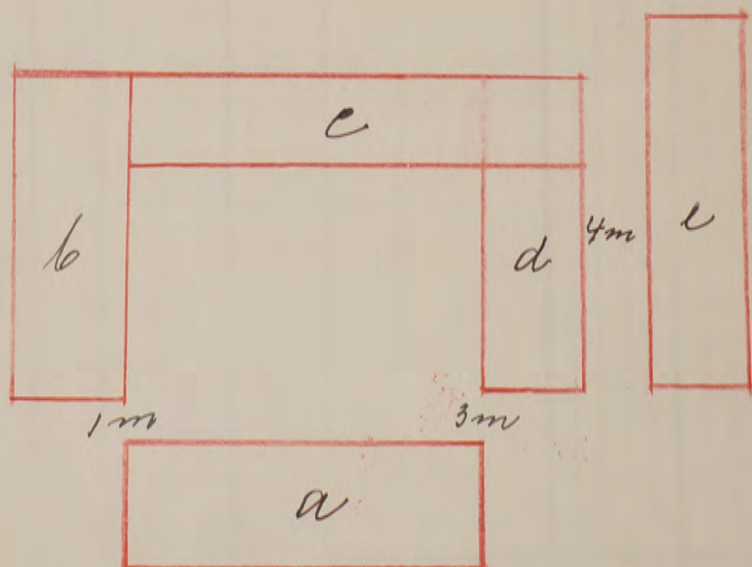

Prisstignings-Forhøjelsen er indført i Branddirektoratets Protokoll/Kartotek.

*Lobbeak*, den 20-6-1942.

*Marens Olsen*  
Branddirektør.

Maal mellem Bygningerne maa anføres i Meter. Brandmure maa angives. Uforsikrede Bygninger maa anføres.



tidl. 140.

R. 18.400 Kr.

Fundamenter, elektrisk Installation og Støbegods m. m., der medforsikres, anføres under den Bygning, hvori de findes.

8 -4 NOV. 1940 8

Police Nr. 17 Banskens Amt N Distrikt.

Tariferet-4/41

Aar 1940 den 26. Oktober har undertegnede Vurderingsmænd foretaget nedenstaaende Beskrivelse og Vurdering til Indtegning

i Østifternes Brandforsikring af Bygningerne paa Matr. Nr. 70 af G. Skovs Park By Klemmestor Sogn

tilhørende Gardejer Hans Olsen (Stilling) (Navn)

Vejnavn og Nr. (eller Ejendommens Navn).

Egervang (Bopæl) per Nyløkke St. (Postadresse)

Ejer tillige af Police Nr. (Har Ejeren ikke andre Forsikringer skrives: Nej).

4-6 NOV. 1940		Bygningernes					Specifikation af medforsikrede Fundamenter, elektrisk Installation og Støbegods m. m.	Værdi for hver Bygning og hver Genstand Kr.	Totalsum for hvert Litra Kr.	
Litra	Anvendelse; Indretning, Udstyrelse m. v. og Areal	Fagantal	Længde Meter	Dybde Meter	Højde Meter	Ydermure				Tag*
a	Stuehus Areal 173 m <sup>2</sup> a 125 = 15375 afvundes til Th 15400		14,3	8,6	3,8	Edm	Tagl	2 Kalkselemer 1 Kofur Elektrisk	800 200 15400	17000
b	Vadstuehus m. m. Areal 239 m <sup>2</sup> a 55 = 13145 afvundes til Th 13100		26,7	8,9	3,0	do	do	2 Murgryder Elektrisk	300 13100	13600
c	Kostald Areal 145 a 50 afvundes til Th 7300		22,7	6,4	2,8	do	Plader	Elektrisk	100 7300	7400
d	Lovistald Areal 107 a 45 = 4815 afvundes til Th 4800		16,8	6,7	2,8	Edm	Ummet	Elektrisk	100 4800	4900
e	Maskinhus og Lade Areal 220 a 32 = 7040 afvundes til Th 7100		29,0	7,6	3,0	Edm	Plader			7100
								Overføres...		50000

Gebyr noteret 8.00  
1.00

V 11.19

1 <sup>6</sup>	17.000	-	3	5.10
2	33.000	-	10	33.00
	50.000			38.10
			153.	4.83
			330.	
				33.27

5540 11.19  
6 NOV 1940 40  
Tils. B. 11.59

\* Haardt Tag paalagt Straatag skrives, f. Eks. Plader paa Straa. Dels haardt Tag og dels Straatag skrives, f. Eks. Plader og Straa.  
12A. 1.1940, 10.000, 42579.

Vend om!



Bygningernes										Specifikation af medforsikrede Fundamenter, elektrisk Installation og Støbegods m. m.	Værdi for hver Bygning og hver Genstand Kr.	Totalsum for hvert Litra Kr.
Litra	Anvendelse; Indretning, Udstyrelse m. v. og Areal	Fagantal	Længde Meter	Dybde Meter	Højde Meter	Ydermure	Tag					
										Overført...		5000.00
Ejendommens samlede Forsikringssum bliver Kr.												5000.00

1. Hvilke Haandværk eller Næringsbrug drives i Ejendommen? *Landbrug*

2. Er Skorstene, Bagerovne og Ildsteder lovlige? *Ja*

3. a. Findes der Dampmaskine, Eksplosionsmotor eller anden mekanisk Kraft?  
(Er der Eksplosionsmotor, udfyldes et Oplysningskema). *Nej*

b. I Træbearbejdningsvirksomheder maa Antallet af Høvlebænke og Specifikation af Maskinerne opgives.

4. a. Hvor stor Afstand er der til nærmeste Nabobygning med haardt Tag? *over 200* Meter, maalt fra Litra.....

b. » » » » » » » » Straatag? ..... » » » »

Anm.: Af Hensyn til rigtig Beregning af Præmien er det absolut nødvendigt, at begge Afstandsspørgsmaal besvares. Afstande indtil 200 m maa opgives med nøjagtigt Maal. Afstande derover skrives blot over 200 m.

5. a. Findes der Lynafleder efter Netsystemet? *Nej*

b. Hvilket Firma har udført Anlægget og hvilket Aar?

6. Har denne Ejendom før været forsikret her og under hvilket Police-Nr.? *17.*

Denne Forretning har vi foretaget som redelige og samvittighedsfulde Mænd.

*H. P. Rasmussen* *J. Jørgensen* *Hans Olsen*  
Vurderingsmænd. Rekvirent.

Gebyr:	Fra Foreningen		Af Ejeren	
	Kr.	Øre	Kr.	Øre
Til Vurderingsmændene ..	10	00	3	00
» Branddirektøren .....	1	50	—	75
For Beskrivelsen .....	2	00	—	—
» Ny Forsikring .....	—	—	—	—
Ialt...	13	50	3	75

Til foranstaaende Vurdering har jeg intet at bemærke.

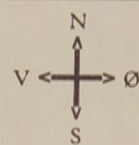

Grundrids med Afstand mellem Bygningerne og Oplysning om Brandmure. Uforsikrede Bygninger maa ogsaa anføres.

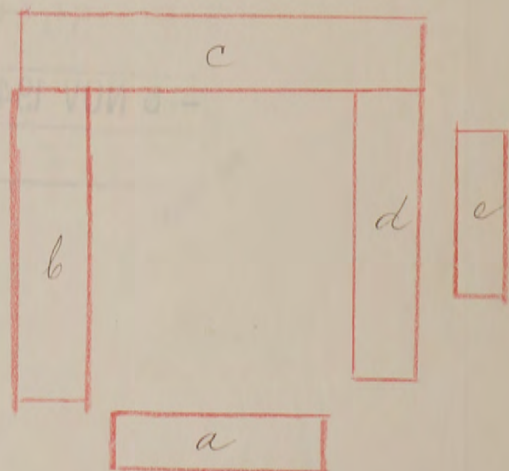

Branddirektør.

Grundridsfarver: Haardt Tag = Rødt. Straatag = Blaat eller Sort. Bræddevægge med haardt Tag = Gult.

Alle til en Ejendom hørende Bygninger optages baade i Beskrivelse og Grundrids, selv om alle Litra ikke omvurderes.



0.40 Litr. 1.00

R. 9.800 Kr.

Fundamenter, elektrisk Installation og Støbegods m. m., der medforsikres, anføres under den Bygning, hvori de findes.

19. FEB. 1938

Police Nr. 17 B. Amts Distrikt.

Tarifret-4/38

Aar 1938 den 7. Feb. har undertegnede Vurderingsmænd foretaget nedenstaaende Beskrivelse og Vurdering til Indtegning

i Østifternes Brandforsikring af Bygningerne paa Matr. Nr. 76 d af By Klerruske Sogn

tilhørende Gaardjer Hans Olsen (Stilling) (Navn)

Ejer tillige af Police Nr. (Har Ejeren ikke andre Forsikringer skrives: Nej.)

Egerang (Bopæl) for Nykker St (Postadresse)

LN 2 1 FEB. 1938		Bygningernes					Specifikation af medforsikrede Fundamenter, elektrisk Installation og Støbegods m. m.	Værdi for hver Bygning og hver Genstand Kr.	Totalsum for hvert Litra Kr.	
Litra	Anvendelse; Indretning & Udstyrelse m. v.	Fagantal	Længde	Dybde	Højde	Ydermure				Tag
a	Stuehus Vinkeldag 1 stens hul etue udvendig fuged, gipsede Loftet orvialt, Bræddegulv i endstagen Forstue der i Flis. Indeholder 3 Stuer 1 Lovetæppe 1 Boenkammer 2 Gæsteværelse 1 Kalden 2 Forstuer. Areal 123 m <sup>2</sup> a 100 = 76 12300.		Meter 143	Meter 8.6	Meter 3.0		Edm Tegl	2 1/2 Kalkelovne 1 Klofar	500 100 12300	12900
b	Vadskelhus Vinkeldag 1 stens hul Mur Bræddeloft orvialt, Indeholder Vadskelhus med br stens Gulv. Hønslekammer med Bræddegulv, Hønselhus med Betongulv Redekasser og Liddestænger, 1 Klospor, Høstald med 4 Baase, Brosten i Staldene og Flis i Gangen, Betongulv i Gangen Løns, 6 Høbaase og Rochus. Areal 232 a 50 = 11950 afvundes til 76 12000		Meter 267	Meter 8.9	Meter 3.0	do	do	2. Lullingryder	100 12000	12100
c	Kastald Vinkeldag Svindmure og Bindingsvægge, Indeholder 14 Høbaase og 4 Halverum 1 Rochus Bræddeloft endstagen Rochus. Areal 143 a 45 = 6525 afvundes til 76 6500		Meter 22.7	Meter 6.7	Meter 2.8		Edm & Plader Bdr og Pap			6500
d	Svinestald Vinkeldag, Bindingsvægge, Indeholder Svinestald med Bræddeloft og br stens Gulv, Bræddestellerrum, glasvæde Krybber, 1 Brænderum og 12 E, Areal 107 a 40 = 4280 afvundes til 76 4300		Meter 16.0	Meter 6.7	Meter 2.8		Bdr Eternit			4300
e	Maskehus 1/2 stens Mur med Piller Indeholder 1 Lærkeport Komlade og Maskehusrum, Bræddeloft og Beton gulv. Areal 115 a 35 = 4025 afvundes til 76 4000.		Meter 15.7	Meter 7.6	Meter 3.0		Edm Plader			4000

3.84 ✓  
10 12900  
2 26900  
39800  
3 987  
8 21.52  
25.39  
116 331  
215 22.08 ✓

Løbe Nr. 1319 T.pr. 3.84  
Dat 21. FEB. 1938 St. 0.40  
Tils. B. lalt: 4.24

Overføres... 99800

800  
125







tilb 1-00

Fundamenter, elektrisk Installation og Støbegods m. m., der medforsikres, anføres under den Bygning, hvori de findes.

21. FEB 1936 B

Police Nr. 17 B. n. Bomholm Ams N Distrikt.

Tarifferet 4/36

Aar 1936 den 14 Februar har undertegnede Vurderingsmænd foretaget nedenstaaende Beskrivelse og Vurdering til Indtegning

i Østifternes Brandforsikring af Bygningerne paa Matr. Nr. 70 af By Klevenstien Sogn

tilhørende Gaardjer Hans Olsen 70 d

Ejer tillige af Police Nr.

Egerang pr Nylten

(Har Ejeren ikke andre Forsikringer skrives: Nej.)

LN 24 FEB. 1936 GN		Bygningernes					Specifikation af medforsikrede Fundamenter, elektrisk Installation og Støbegods m. m.	Værdi for hver Bygning og hver Genstand Kr.	Totalsum for hvert Litra Kr.
Litra	Anvendelse; Indretning & Udstyrelse m. v.	Fagantal	Længde	Dybde	Højde	Ydermure	Tag		
	a. <u>Stuehus</u> - uforandret		Meter 14,3	Meter 8,0	Meter 3,8	Grundmur	Tejl	10500	
	b. <u>Lo og Svinstald</u>		17,8	6,3	2,8	Bldv	Stenrid	4500	
	c. <u>Hestestald</u> Vinkeltag 1 lens hul mur. Indeholder 4 Hestebaase, 6 Høbaase og Skillerum af Eg og Tjern, Loft af bl. pl. Brædder, Beton og Flisegulv overalt undtagen Høstebaaerne er Kampsten. Areal 173 m <sup>2</sup> a 36 = 4428 afvurdes til Kr 4400		13,8	8,9	2,8	Grundmur	Tejl	4400	
e	<u>Vadstuehus</u> , Vinkeltag. Grundmur. Indeholder Vadstue, Høstue, Kjøkken, Karlepammer, Brædder, Loft, Beton og Flisegulv. Areal 41 m <sup>2</sup> a 36 = 1476 afvurdes til Kr 1500.		8,6	4,8	2,8	do	do	1500	
	d. <u>Køstald</u> og <u>Regul</u> - iøvrigt uforandret		15,8	6,1	2,9	do	do	6000	
	f. <u>Maskinhus</u> - uforandret		15,2	7,6	3,9	do	Plader	3000	
<p>10500 - 2 1/2 = 263</p> <p>19400 - 5 = 970</p> <hr/> <p>29900 - 78 = 1233</p> <p>- 97 = 175</p> <hr/> <p>1058</p>									
								Overføres...	29900

250  
- 70







Lid 1-00

Fundamenter, elektrisk Installation og Støbegods m. m., der medforsikres, anføres under den Bygning, hvori de findes.

8. OCT. 1934 B

Police Nr. 17 Bomholms Amts Distrikt.

Tarifret - 4/35

Aar 1934 den 2. Oktober har undertegnede Vurderingsmænd foretaget nedenstaaende Beskrivelse og Vurdering til Indtegning

i Østifternes Brandforsikring af Bygningerne paa Matr. Nr. 3870 d af By Klunnske Sogn

tilhørende Gaardejer Hans Olsen (Stilling) (Navn)

Ejer tillige af Police Nr. 17

Egerang (Bopæl) for Nyke (Postadresse)

(Har Ejeren ikke andre Forsikringer skrives: Nej.)

Litra	Anvendelse; Indretning & Udstyrelse m. v.	Fagantal	Bygningernes			Ydermure	Tag	Specifikation af medforsikrede Fundamenter, elektrisk Installation og Støbegods m. m.	Værdi for hver Bygning og hver Genstand Kr.	Totalsum for hvert Litra Kr.
			Længde	Dybde	Højde					
a	Stuehus uforandret		Meter 14,3	Meter 8,6	Meter 3,8	Edm	Tejl		10500	
b	Lo og <del>Stald</del>		17,8	6,4	2,88	Binding	Elektron		4500	
c	Vognport og Ladestue		6,6	4,7	2,2	Edm	Pap		3500	
d	Hestesald og Lo		15,8	6,1	2,9	Bdv.	do		6000	
e	Hønsstue		7,6	5,4	1,8	Edm	Plader		500	
f	Maskinhus m. m. Vinkeltag halvstens mur med Piller, Betongulv og Bæddeloft ovenalt 2 Skydeporte 4 Dobbeldport med Hængler, Areal 116 m <sup>2</sup> ansattes til 3/4 26,00 = 3/4 3016 afvundet til 3/4 3000.		15,2	7,6	3,0	do	do		3000	

108 N

10 10500 - 2 - 2 10

2 17500 - 4 - 7 00

28000

910

133

7.77

200 - 25

Overføres... 88000

Vend om!

Vend om!







Fundamenter, elektrisk Installation og Støbegods m. m., der medforsikres, anføres under den Bygning, hvori de findes.

0. B.  
Ank. 3. OCT. 1932

Police Nr. 17 Bornholms Amts Distrikt.

Pactieret-10/32

Aar 1932 den 24 September har undertegnede Vurderingsmænd foretaget nedenstaaende Beskrivelse og Vurdering til Indtegning

i Østifternes Brandforsikring af Bygningerne paa Matr. Nr. 70 af By Hammersten Sogn

tilhørende Aulsbøgger Hans Olsen

(Stilling) (Navn)

Ejer tillige af Police Nr. ....

(Har Ejeren ikke andre Forsikringer skrives: Nej.)

62 P. J. fra Nyker St.  
(Bopæl) (Postadresse)

Litra	Anvendelse; Indretning & Udstyrelse m. v.	Fagantal	Længde	Dybde	Højde	Ydermure	Tag	Specifikation af medforsikrede Fundamenter, elektrisk Installation og Støbegods m. m.	Værdi for hver Bygning og hver Genstand	Totalsum for hvert Litra
a.	Stuehus Vinkeltag 1 1/2 stens hulsten. Kelder, 3 Stuer 4 Kamre 2 Forstue 1 Køkken, 1 Pudekammer 2 Skostue. Bræddgulv i alle værelser undtagen den ene Forstue. Gipsede Loftter overalt, Areal 123 m <sup>2</sup> a Kr 85 = 10455 afrundes til Kr 10500.		Meter	Meter	Meter	Grundmur	Tagl			10500
b.	Kø & Pinestald, Vinkeltag, Bindingsværk og Mursten, Loft del af Brædder og del Rafter med Ler. Gulv af Bælg og Fliser, 8 Baase i Pinestuen glaserede Krybber. Areal 99 m <sup>2</sup> a 45 = 4455 afrundes til Kr 4500.		Meter	Meter	Meter	Bindingsværk	by Mursten			4500
c.	Vognport Vadsstuehus, m. m. Vinkeltag 1/2 stens Grundmur med Piller indehol- der 2 Vognporte, Vadsstuehus, Brand- rum og Hønseskus, Areal 117 m <sup>2</sup> a Kr 30 = 3510 afrundes til Kr 3500.		Meter	Meter	Meter	Grundmur	Tagl			3500
d.	Høstestald Løg Rullestue, Vinkel- tag, Bindingsværk, Bræddeloft, Gulv af Brædder, Beton og Brosten 3 Galde med Trækrybber og Spiltøj Kestald med 11 Baase Areal 148 m <sup>2</sup> a 40 = 5920 afrundes til Kr 6000.		Meter	Meter	Meter	Bindingsværk	by Tagl			6000
e.	Hønseskus 1/2 stens Mur Areal 41 m <sup>2</sup> a 12 = 492 afrundes til Kr 500		Meter	Meter	Meter	Grundmur	Plader			500
										0
										10 500 - 2 - 2 10
										14 500 - 4 - 5 80
										25 000
										0 63 7 90
										58 1 21
										6 69
										Overføres...
										25000

500  
-75

Vend om!















Hver Vurdering forsynes med Grundrids, og Fundamenter, Støbegods, elektrisk Installation og andre Genstande, der medforsiktes, anføres under den Bygning, hvori de findes.

120  
 O. B.  
 Apk. 11. MAR. 1920

Police Nr. 17

Bornholms

Amts

Distrikt.

Tariferet

Police-Nr. 17

Nr. i L. B. 203.

Ejer

Anders Lauritzen  
 Hans Olsen.

Bornholms

Amts

Distrikt

Sogn,

Matr.-Nr

i 62. Selvigsgade Parcel

By,

Klemensker Sogn

fra

14 1906.

Vurd.

9/3.10 14/1.18 1/3.20 9/6.25

Bygningerne.	Mure.	Tag.	Fag.	Værdi.
				Kr.
a. Stuehus, Lade o. M.	Sten	Papir	7	3300, 4500 7.000
b. Løstald, Linnestald Hønseshus, Præstestue	"	"	4	2050, 3400 4500
c. Vognport, Stiggehus	Sten.	Papir		50 100 1.500
Uden for Bygn.				
Inventar:				2700 5400 8000 13.000 17.000

KLEMENSKER 17

Totalsum for hvert Litra  
 Kr.

7.000

4.500

1.500

Overføres . .

13.000

Vend om!



Hver Vurdering forsynes med Grundrids, og Fundamenter, Støbegods, elektrisk Installation og andre Genstande, der medforsiktes, anføres under den Bygning, hvori de findes.

120  
 Ø. B.  
 Ank. 11. MAR. 1920  
 Besy.

Police Nr. 17 Børnholms Amts Distrikt.

Tariferet

Aar 1920 den 6 Marts har undertegnede Vurderingsmænd foretaget nedenstaaende Beskrivelse og Vurdering til Indtegning

i Østifternes Brandforsikring af Bygningerne paa Matr. Nr. 12 Selagergaard Grund By i Hørmensker Sogn,

tilhørende Hr. Andbruger Hans Olsen (Stilling); tidligere Ejer var (Fulde Navn).

Litra	Bygningernes				Ydermurene er af:	Taget er af:	Hvis Fundamenter, Kakkelovne, Komfurer eller andre Genstande er medforsikret, anføres dette samt Betegnelsen for hver enkelt Del under hvert Litra for sig	Værdi til Forsikring af hver Bygning og medforsikret Fundament. Støbegods, fast Inventar o. s. v.	Totalsum for hvert Litra
	Indretning og Anvendelse; Loft, Gulv, Udstyrelse m. v.	Fagantal	Længde	Dybde					
			Meter (Al.)	Meter (Al.)	Meter (Al.)			Kr.	Kr.
a.	Stuehus i 6 Fag, 2 Stuer, et Sovestue, et Gæstestue, en Forstue, Køkken og Spisestue, et Skovestue af Murssten, Bræddeloft og Gulv for det hele, med Udtagelse af Køkken, huserne hvor der er Mursstengulv, malk og kaffepand i Værelserne, Løse og Løse 3 Fag, 2 Bræddegavl - N.	9	17,80	6,40	2,80	Bænk Pap og Murssten Bænk			7.000
b.	Heske - Hus og Svineskald i 4 Fag Gæstestue, 2, Høns- og Bræddehus i 3 Fag, Løse- og Bræddeloft, Bekov, og Mursstengulv, en Bræddegavl - G.	7	13,50	6,10	2,90	lilla lilla			4.500
c.	Vognport og Klapphus - - - - -	3	6,60	4,70	2,20	Groengran af Murssten Pap			1.500
		2	15.000	4	0.60				
		30	11.500	9	10.25				
			13.000		10.95				
								Overføres . .	13.000







Hver Vurdering forsynes med Grundrids, og Fundamenter, Støbegods, elektrisk Installation og andre Genstande, der medforsikres, anføres under den Bygning, hvori de findes.

110  
 O.B.  
 Amt. 24. JAN. 1918  
 Bes. Aar 1918

Pol. Nr. 17 Børnholms Amt. Distrikt.

Tarifieret

Aar 1918 den 14 Januar har undertegnede Vurderingsmænd foretaget nedenstaaende Beskrivelse og Vurdering til

Indtegning i „Ostifternes Brandforsikring“ af Bygningerne paa Matr. Nr. 62 Sølvgangs grund By Klemensker

Sogn Børnholms Amt, tilhørende H. Sølvgangs Herred; tidligere Ejer var Ole Andersen

Litra	Bygningernes				Ydermurene er af:	Taget er af:	Hvis Fundamenter, Kakkellovne, Komfurer eller andre Genstande er medforsikret, anføres dette samt Betegnelsen for hver enkelt Del under hvert Litra for sig	Værdi til Forsikring af hver Bygning og medforsikret Fundament, Støbegods, fast Inventar o. s. v.	Totalsum for hvert Litra
	Indretning og Anvendelse; Loft, Gulv, Udstyrelse m. v.	Fagantal	Længde	Dybde					
		Meter (Al.)	Meter (Al.)	Meter (Al.)			Kr.	Kr.	
a	Stuehus i 6 Fag, 2 Skuer, 1 Løse og Gæstestue, 1 Vordstue, 1 Kjøkken og 1 Spejstue, Bræddeloft og Gulv. Kæmpegulv i Kjøkken og Vordstue. maldt og kapelsværk i samtlige værelser. Lo og Lade i 3 Fag, 2 Bræddeloft.	9	17,80	6,40	2,85	Bdr. af Mursten	Skraa	4,500	
b.	Stuehus i 4 Fag, Indkørsel, Korse og Bræddeloft i 3 Fag, Løse og Bræddeloft over Skald og Korsehus og Belonguler 1 Bræddeloft	7	15,80	6,10	2,90	dito	dito	3,400	
c.	Reklade og Bræddeloft af Brædder, beklædt med Pap.							100	
<p>3 b 8000 8 6-40.</p>									
Overføres..									



Litra	Bygningernes				Ydermurene er af:	Taget er af:	Hvis Fundamenter, Kakkellovne, Komfurer eller andre Genstande er medforsikret, anføres dette samt Betegnelsen for hver enkelt Del under hvert Litra for sig	Værdi til Forsikring af hver Bygning og medforsikret Fundament, Støbegods, fast Inventar o. s. v.	Totalsum for hvert Litra
	Indretning og Anvendelse; Loft, Gulv, Udstyrelse m. v.	Fagantal	Længde	Dybde					
			Meter (Al.)	Meter (Al.)	Meter (Al.)			Kr.	Kr.
							Overført...		

Ejendommens samlede Forsikringssum bliver 8,000.

- Hvilket Haandværk eller Næringsbrug drives i Ejendommen?  
*Landbrug*
- Med Hensyn til Skorstene, Bagerovne og Ildsteder bemærkes, om de er lovlige?  
*Ja*
- Findes der **Dampmaskine, Explosionsmotor** eller anden **mekanisk Kraft**?  
(Er der Explosionsmotor udfyldes et Oplysningsskema)  
Er Loftet i Kedelrummet af Mur eller Jern?  
Hvor stor er Afstanden fra Kedelens Overkant til Loftet?
- Hvor mange Meter (Al.) er der til nærmeste Nabosted med **brandfrit Tag**?  
" " " " " " " " **Straatag**? -- *C. 200 Meter*  
Hvad benyttes **nærmeste** Nabosted til?  
*Belæst*  
Er det forsikret her, og hvad er Ejerens Navn?  
*Keg. Jens Nielsen*  
Nærmeste Nabosteds Pol. Nr., forsaavidt det er forsikret her?
- Har denne Ejendom før været forsikret her og under hvilket Pol.-Nr.**  
*Ja - Nr. 17.*

Denne Forretning har vi foretaget som redelige og samvittighedsfulde Mænd.

*Karl Dam* *H. P. Røllenskov* *Hans Olsen*  
Vurderingsmænd. Rekvisitent.

**Grundrids** med Afstand mellem Bygningerne og Oplysning om Brandmure. **Uforsikrede** Bygninger maa ogsaa anføres.

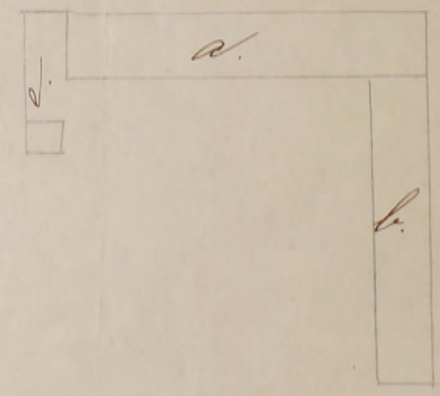
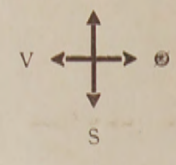

Gebyr:  
Til Vurderingsmændene *5* Kr. 0.  
„ Branddirektøren „ *50* „  
5 Kr. *50* 0.



Hver Vurdering forsynes med Grundrids, og Fundamenter, Støbegods, elektrisk Installation og andre Genstande, der medforsikres, anføres under den Bygning, hvori de findes.

Ankt. 15/11/16  
Besv.

Pariferet.

Pol. Nr. 17 Bornholm Amt Distrikt.

Aar 1916 den 9. Marts har undertegnede Vurderingsmænd foretaget nedenstaaende Beskrivelse og Vurdering til

Indtegnning i „Ostifternes Brandforsikring“ af Bygningerne paa Matr. Nr. 63<sup>a</sup> Svejsgaards grund By Klumensker

Sogn Bornholms Amt, tilhørende Ole Andersen; tidligere Ejer var

Litra	Bygningernes				Ydermurene er af:	Taget er af:	Hvis Fundamenter, Kakkellovne, Komfurer eller andre Genstande er medforsikret, anføres dette samt Værdien for hvert enkelt Del	Værdi til Forsikring	Anm.
	Indretning og Anvendelse; Loft, Gulv, Udstyrelse m. v.	Fagantal	Længde	Dybde					
		Meter (Al.)	Meter (Al.)	Meter (Al.)			Kr.	Kr.	
A.	Skuehus, 4 <sup>te</sup> og 2 <sup>de</sup> Stuer og Sovekammer, Køkken, Spisekammer, og en Forstue, Bræddeloft og Gulv. Skur, skumpulver i Køkken og Forstue, malch og Sapskerb i samtlige Værelser. Lo. og Lørd. i 3 <sup>te</sup> og 3 <sup>de</sup> Bræddeloft N.	9	17,80	6,40	2,85			3310	Bdv. Mønter og Skraa Lørd.
B.	Køskald og Prinsens 3 <sup>te</sup> og 4 <sup>te</sup> Stuer, Malchhus 1 <sup>te</sup> og 2 <sup>de</sup> Stuer, Indtøjstue 1 <sup>te</sup> og 2 <sup>de</sup> Stuer, Brand- og Høns hus 2 <sup>de</sup> og 3 <sup>de</sup> Stuer, Lørdeløft over Skalden og Bræddeløft over Høns hus, 1 <sup>te</sup> Bræddeløft.	7	15,80	4,10	2,90	dito	dito	2050	
C.	Retirade							50	
Overføres..								5400	



Litra	Bygningernes				Ydermurene er af:	Taget er af:	Hvis Fundamenter, Kakkelovne, Komfurer eller andre Genstande er medforsikret, anføres dette samt Værdien for hver enkelt Del	Værdi til Forsikring	Anm.
	Indretning og Anvendelse; Loft, Gulv, Udstyrelse m. v.	Fagantal	Længde	Dybde					
			Meter (Al.)	Meter (Al.)	Meter (Al.)		Kr.	Kr.	
							Overført...		
Ejendommens samlede Forsikringssum bliver								5400	

1. Hvilket Haandværk eller Næringsbrug drives i Ejendommen?	Landbrug
2. Med Hensyn til Skorstene, Bagerovne og Ildsteder bemærkes, om de er lovlige?	Ja.
3. Findes der <b>Dampmaskine, Gas- eller Petroleumsmotor</b> eller anden <b>mekanisk Kraft</b> ? Er Loftet i Kedelrummet af Mur eller Jern? Hvor stor er Afstanden fra Kedelens Overkant til Loftet? (Er der Petroleums-, Benzin- el. lign. Motor, bedes Motorskema udfyldt og vedlagt)	
4. Hvor mange Meter (Al.) er der til nærmeste Nabosted med <b>brandfrit Tag</b> ? " " " " " " " " <b>Straatag</b> ? Hvad benyttes <b>nærmeste</b> Nabosted til? Er det forsikret her, og hvad er Ejersens Navn? Nærmeste Nabosteds Pol. Nr., forsaavidt det er forsikret her?	c. 200 Meter. Reboise
5. <b>Har denne Ejendom før været forsikret her og under hvilket Pol.-Nr.</b>	Ja - No 17

Denne Forretning har vi foretaget som redelige og samvittighedsfulde Mænd.

**Grundrids** med Afstand mellem Bygningerne og Oplysning om Brandmure. **Uforsikrede** Bygninger maa ogsaa anføres.

*Karl Dam* *H. J. Steffensen* *Ola Anderson*  
Vurderingsmænd. Rekvirent.

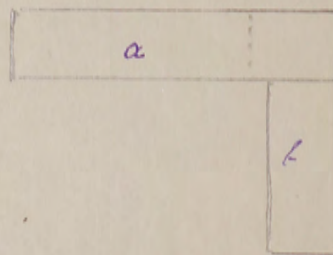

Gebyr:  
Til Vurderingsmændene 5 Kr. 00 Ø.  
„ Branddirektøren „ 50 „  
5 Kr. 50 Ø.







Bygningernes							Specifikation af medforsikrede Fundamenter, elektrisk Installation og Støbegods m. m.	Værdi for hver Bygning og hver Genstand Kr.	Totalsum for hvert Litra Kr.
Litra	Anvendelse; Indretning, Udstyrelse m. v. og Areal	Fagantal	Længde	Dybde	Højde	Ydermure			
			Meter	Meter	Meter			Overført...	15300
Ejendommens samlede Forsikringssum bliver Kr.									15300

- Hvilke Haandværk eller Næringsbrug drives i Ejendommen?
- Er Skorstene, Bagerovne og Ildsteder lovlige?
- a. Findes der Dampmaskine, Eksplosionsmotor eller anden mekanisk Kraft?  
(Er der Eksplosionsmotor, udfyldes et Oplysningsskema).  
b. I Træbearbejdningsvirksomheder maa Antallet af Høvlebænke og Specifikation af Maskinerne opgives.
- a. Hvor stor Afstand er der til nærmeste Nabobygning med haardt Tag?  
b. » » » » » » » » » Straatag?
- a. Findes der Lynafleder efter Netsystemet?  
b. Hvilket Firma har udført Anlægget og hvilket Aar?
- Har denne Ejendom før været forsikret her og under hvilket Police-Nr.?

Landbrug

Ja

Nej

over 200 Meter, maalt fra Litra

Nej

Denne Forretning har vi foretaget som redelige og samvittighedsfulde Mænd.

H. Pottensdorn  
Vurderingsmænd.

J. Jørgensen Nilius Lund  
Rekvirent.

Gebyr:	Fra Foreningen		Af Ejeren	
	Kr.	Øre	Kr.	Øre
Til Vurderingsmændene ..	6	00	6	00
» Branddirektøren .....	1	00	1	00
For Beskrivelsen .....	2	00		
» Ny Forsikring .....				
Ialt...	9	00	7	00

Til foranstaaende Vurdering har jeg intet at bemærke.

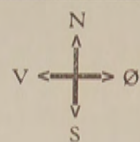

Grundrids med Afstand mellem Bygningerne og Oplysning om Brandmure. Uforsikrede Bygninger maa ogsaa anføres.

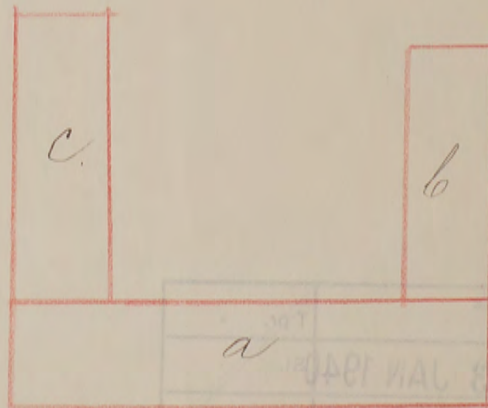

Grundridsfarver: Haardt Tag = Rødt. Straatag = Blaåt eller Sort. Bræddevægge med haardt Tag = Gult.

Alle til en Ejendom hørende Bygninger optages baade i Beskrivelse og Grundrids, selv om alle Litra ikke omvurderes.



Fundamenter, elektrisk Installation og Støbegods m. m., der medforsikres, anføres under den Bygning, hvori de findes.

Police Nr. 18 Bornholms Amts n Distrikt.

Pariferet

Aar 1929 den 12 Juni har undertegnede Vurderingsmænd foretaget nedenstaaende Beskrivelse og Vurdering til Indtegning

i Østifternes Brandforsikring af Bygningerne paa Matr. Nr. 70<sup>e</sup> af 62<sup>de</sup> Selvgårdsvej By i Klemensker Sogn

tilhørende Hr. Postl. Karl Vilhelm Pedersen (Stilling); tidligere Ejer var (Fulde Navn).

Bygningernes								Specifikation af medforsikrede Fundamenter, elektrisk Installation og Støbegods m. m.	Værdi for hver Bygning og hver Genstand Kr.	Totalsum for hvert Litra Kr.
Litra	Anvendelse; Indretning & Udstyrelse m. v.	Fagantal	Længde	Dybde	Højde	Ydermure	Tag			
			Meter	Meter	Meter					
	<u>La. Løse</u> a. Skurhus. 1 Etage Vinkelbyg. Bindingsværk og 3/4 Murstens Vægge, udvendig berappet og hvidt. indeholder 3 Stuer, 2 Sovestuer, et Gyserstuekammer, en Forstue hvor i der er en sammenskræbet trappe til Loftet, Kloakken, Spisestue, og Salstuekammer, hvor der er mursten Gulv, Bræddeloft, i de øvrige Værelser Bræddeloft over det hele, over alt Fyldingsdøre og Forstue. Værelserne er dels malet og dels tapetseret, en 24+24 cm Skovlen. <p>131 m<sup>2</sup> à 45 Kr. = 5895 Kr. hæver til</p>	9	19,5	6,7	2,5	Bindingsværk	dels Sten dels Pap.		5900	
	b. Hønschus. 1 Etage Vinkelbyg. Bindingsværk og Murstens vægge indeholder Hønsch - Brænde og Maleri, hus, Bræddeloft over det hele, Gulvet er dels Beton, mursten og Lær. <p>49 m<sup>2</sup> à 35 Kr. = 1715 Kr. afvundet til</p>	4	8,5	5,8	2,5	do	do		1700	
	c. Staldbygning. 1 Etage Vinkelbyg. Bindingsværk og Murstens vægge, udvendig berappet og hvidt, indeholder Korbald med Plads til 4 Køer og et Kølhus, 3 Grøstier, Skaller og Skillevægge af Træ, Bræddeloft og Beton og Murstengulv, Sten, Krybter. <p>47 m<sup>2</sup> à 40 Kr. = 1880 Kr. hæver til</p>	5	10,5	4,5	2,5	do	do		1900	
	berapp. i Litra a er 3 Fy. Lær. og Lær. inddelt Lær. og Lær. gulv. <p>3<sup>e</sup> 9.500 - 5 - 4.75</p>									
								Overføres...	9500	

2.50  
0.40

Gebyr for Indtegning

O.B.  
Ank. 17 JUN 1929  
Besv.

Vend om!



Bygningernes							Specifikation af medforsikrede Fundamenter, elektrisk Installation og Støbegods m. m.	Værdi for hver Bygning og hver Genstand Kr.	Totalsum for hvert Litra Kr.
Litra	Anvendelse; Indretning & Udstyrelse m. v.	Fagantal	Længde Meter	Dybde Meter	Højde Meter	Ydermure			
								Overført...	

Ejendommens samlede Forsikringssum bliver Kr. **9500**

1. Hvilke Haandværk eller Næringsbrug drives i Ejendommen? *Landbrug*

2. Er Skorstene, Bagerovne og Ildsteder lovlige? *Ja*

3 a. Findes der **Dampmaskine, Eksplosionsmotor** eller anden **mekanisk Kraft**?  
(Er der Eksplosionsmotor, udfyldes et Oplysningsskema.) *Nej*

b. I **Træbearbejdningsvirksomheder** maa Antallet af Høvlebænke og Specifikation af Maskinerne opgives.

4 a. Hvor stor Afstand er der til nærmeste Nabobygning med **haardt Tag**? *over 100* Meter, maalt fra Litra *a*

b. " " " " " " " " **Straatag**? *200* " " " " " "

**Anm.:** Af Hensyn til rigtig Beregning af Kontingentet er det absolut nødvendigt, at begge Afstandsspørgsmaal besvares. Afstande indtil 200 m maa opgives med nøjagtigt Maal. Afstande derover skrives blot over 200 m.

5 a. Findes der **Lynafleder** efter **Netsystemet**? *Nej*

b. Hvilket **Firma** har udført Anlægget og hvilket **Aar**?

6. **Har denne Ejendom før været forsikret her og under hvilket Police Nr.?** *Ja Nr. 18*

Denne Forretning har vi foretaget som redelige og samvittighedsfulde Mænd.

**Bemærk:**

I Henhold til Vedtægtens § 16 træder enhver lovlig holdt Vurdering i Kraft ved Vurderingsforretningens Underskrift, naar Forsikringssummen ikke overstiger 40,000 Kr., medens Risikoen for Forsikringer med højere Forsikringssum først begynder at løbe fra Policens Udstedelsesdag.

*H. Ham* Vurderingsmænd. *H. Pedersen Karl Petersen* Rekvirent.

Gebyr:

Til Vurderingsmændene 2 Kr. 50 Ø.  
" Branddirektøren " 50 "  
3 Kr. " Ø.

Til foranstaaende Vurdering har jeg intet at bemærke.

*H. Møller*  
Branddirektør.

**Grundrids** med Afstand mellem Bygningerne og Oplysning om Brandmure. **Uforsikrede** Bygninger maa ogsaa anføres.

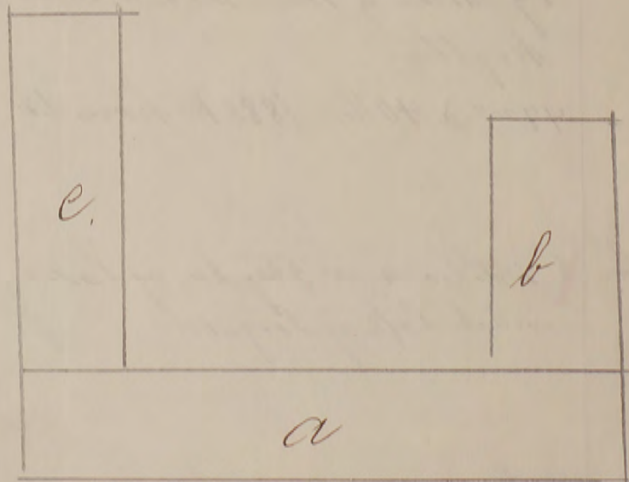

Grundridsfarver: Haardt Tag - Rødt. Straatag - Blaat eller Sort. Bræddevægge med haardt Tag - Gult.

Alle til en Ejendom hørende Bygninger optages baade i Beskrivelse og Grundrids, selv om alle Litra ikke omvurderes.



Partieret

Vurdering til

Indtegnings i

Sogn *Bo*

Litra

Anm.

9 August 1929

Hr. Branddirektør A.P. Henriksen,  
Aakirkeby  
B.

Police Nr. 18 Kåmmsker - Karl Vilh. Pedersen.

Vi tillader os hoslagt at tilbagesende Policen for ovennævnte Forsikring, idet vi beder den indløbne Fejltagelse for Kontingentets Størrelse undskyldt.

Erbødigst

*R*

Bornholms Branddirektorat  
for  
Østifternes Brandforsikring  
Telefon 87

Aakirkeby, den 7 Aug 1929

Hr. Østifternes Brandforsikring  
Røsskoven

Horslag & Jørgen 2 nye Forsikringer fra et glars. P.  
Si har kendt nogle Dage for Uerdødelig mand  
fordi han har maalt vunde for Oplysning om  
Mat. N<sup>o</sup>.

Police N<sup>o</sup> 18 Kåmmsker fremmedes til  
Rettelse af Kontingentet, da der maa forelig  
en Tyglov.

Erbødigst  
*U. G. Jensen*

Vend om!



Hver Vurdering forsynes med Grundrids, og Fundamenter, Støbegods, elektrisk Installation og andre Genstande, der medforsikres, anføres under den Bygning, hvori de findes.

19  
 O. B.  
 Amt 24. JUN. 1918  
 Besv.

Pol. Nr. 18. Bornholms Amt Distrikt.

Tarifieret

Aar 1918 den 14<sup>de</sup> Januar har undertegnede Vurderingsmænd foretaget nedenstaaende Beskrivelse og Vurdering til Indtegnning i „Østifternes Brandforsikring“ af Bygningerne paa Matr. Nr. 70<sup>e</sup>. 62<sup>d</sup> Søbyvej paa 1<sup>de</sup> By. Klemmeholm Sogn Bornholms Amt, tilhørende Hr. Julius Loh. Sonne; tidligere Ejer var.

Litra	Bygningernes Indretning og Anvendelse; Loft, Gulv, Udstyrelse m. v.	Fagantal	Ydermurene er af:			Taget er af:	Hvis Fundamenter, Kakkellovne, Komfurer eller andre Genstande er medforsikret, anføres dette samt Værdien for hvert enkelt Del	Værdi til Forsikring	Anm.
			Meter (Al.)	Meter (Al.)	Meter (Al.)				
a.	Stuehus i 6 Fag, 3 Stuer, 2 Soer og et Gæstehammer, Forstue, Stikkens Spiise og Salterammer, Bræddeloft og Gulv med Væddeløst af Stikkens husene, hvor der er Mønter, gulv, samtlige Værelser er malet og kaptstribt, So og Lade i Stuen 3 Bræddegulv. - - - - -	9	1,50	2,80	2,50	Bræ og Mønter Stua		4,500	
b.	Køkkenhus i 2 Fag med Bræddeloft og Bekingsgulv, Høje og Bræddehus i 2 Fag med Løft og Ler paa Bræddegulv. - - - - -	4	8,50	5,50	2,50	Stika Stika		1,500	
c.	Sto og Trinshold i 3 Fag med Løft og Ler paa, Beking og Bræddegulv. Gødningshus i 2 Fag med Bræddeloft og Bekingsgulv. 1 Bræddegulv. - - - - -	5	10,50	7,50	2,50	Stika Pap.		1,400	
d.	Retirade samt Plankorset og Fort af Brædder - - - - -		10,00	2,20				0,100	
	gb		7,500						6 00
								Overføres..	7500



Litra	Bygningernes				Ydermurene er af:	Taget er af:	Hvis Fundamenter, Kakkellovne, Komfurer eller andre Genstande er medforsikret, anføres dette samt Værdien for hver enkelt Del	Værdi til Forsikring	Anm.	
	Indretning og Anvendelse; Loft, Gulv, Udstyrelse m. v.	Fagantal	Længde	Dybde						Højde
			Meter (Al.)	Meter (Al.)	Meter (Al.)		Kr.	Kr.		
							Overført...			
Ejendommens samlede Forsikringssum bliver								7500		

- Hvilket Haandværk eller Næringsbrug drives i Ejendommen?  
*Landbrug*
- Med Hensyn til Skorstene, Bagerovne og Ildsteder bemærkes, om de er lovlige?  
*Ja*
- Findes der **Dampmaskine, Gas- eller Petroleumsmotor** eller anden **mekanisk Kraft**?  
Er Loftet i Kedelrummet af Mur eller Jern?  
Hvor stor er Afstanden fra Kedelens Overkant til Loftet?  
(Er der Petroleum-, Benzin- el. lign. Motor, bedes Motorskema udfyldt og vedlagt)
- Hvor mange Meter (Al.) er der til nærmeste Nabosted med **brandfrit Tag**?  
" " " " " " " " **Straatag**?  
Hvad benyttes **nærmeste** Nabosted til?  
Er det forsikret her, og hvad er Ejerens Navn?  
Nærmeste Nabosteds Pol. Nr., forsaavidt det er forsikret her?  
*e. 100 Meter  
Landbrug  
Ja - Niels Lund  
No. 46.*
- Har denne Ejendom før været forsikret her og under hvilket Pol.-Nr.  
*Ja - No. 18*

Denne Forretning har vi foretaget som redelige og samvittighedsfulde Mænd.

**Grundrids** med Afstand mellem Bygningerne og Oplysning om Brandmure. **Uforsikrede** Bygninger maa ogsaa anføres.

*Karl Sam. H. Rasmussen*  
Vurderingsmænd.

*Julius Sonne*  
Rekvirent.

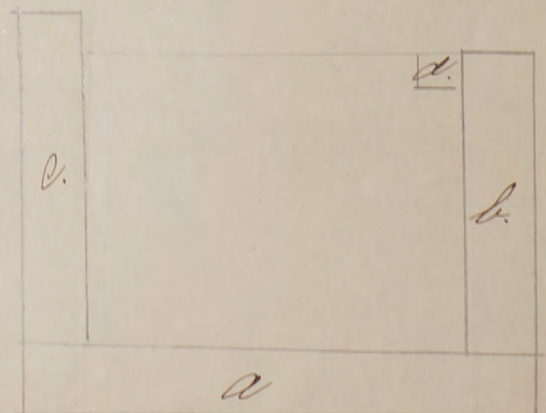

Gebyr:  
Til Vurderingsmændene 5 Kr. 0.  
" Branddirektøren " 50 "  

---

5 Kr. 50 0.



Pol. Nr. 18

Bornholms

Amts

Distrikt.

Aar 1909 den 28 August

har undertegnede Vurderingsmænd foretaget nedenstaaende Beskrivelse og Vurdering til Ind-

tegning i Østifternes Brandforsikring af Bygningerne paa Matr. Nr. 70<sup>c</sup> af 62 Selveiergaardens Parc. Klemensker

Sogn B Carl Herman Dann ; tidligere Ejer var

Police-Nr. 18

Nr. i L. B. 304

Bornholms Amts Distrikt

Litra

Ejer Carl Herman Dann Jul. Chr. Poulsen Otto Theodor Moqvist

a.

Matr.-Nr. 70<sup>c</sup> 62. Selveiergaardens Parcel By Klemensker Sogn  
fra 1/1 1906 Vurd. 28/809. 14/1.18.

Bygningerne.	Mure.	Tag.	Fag.	Værdi.
a. Gæsthus, Lade i S. 3de. Livan			9	2475 4.500
b. Skuggeshus, Lade i S. 1ste. 2de. 3de. 4de. 5de. 6de. 7de. 8de. 9de. 10de. 11de. 12de. 13de. 14de. 15de. 16de. 17de. 18de. 19de. 20de. 21de. 22de. 23de. 24de. 25de. 26de. 27de. 28de. 29de. 30de. 31de. 32de. 33de. 34de. 35de. 36de. 37de. 38de. 39de. 40de. 41de. 42de. 43de. 44de. 45de. 46de. 47de. 48de. 49de. 50de. 51de. 52de. 53de. 54de. 55de. 56de. 57de. 58de. 59de. 60de. 61de. 62de. 63de. 64de. 65de. 66de. 67de. 68de. 69de. 70de. 71de. 72de. 73de. 74de. 75de. 76de. 77de. 78de. 79de. 80de. 81de. 82de. 83de. 84de. 85de. 86de. 87de. 88de. 89de. 90de. 91de. 92de. 93de. 94de. 95de. 96de. 97de. 98de. 99de. 100de.			4	800 1.500
c. Lade, Skothald. 1ste. 2de. 3de. 4de. 5de. 6de. 7de. 8de. 9de. 10de. 11de. 12de. 13de. 14de. 15de. 16de. 17de. 18de. 19de. 20de. 21de. 22de. 23de. 24de. 25de. 26de. 27de. 28de. 29de. 30de. 31de. 32de. 33de. 34de. 35de. 36de. 37de. 38de. 39de. 40de. 41de. 42de. 43de. 44de. 45de. 46de. 47de. 48de. 49de. 50de. 51de. 52de. 53de. 54de. 55de. 56de. 57de. 58de. 59de. 60de. 61de. 62de. 63de. 64de. 65de. 66de. 67de. 68de. 69de. 70de. 71de. 72de. 73de. 74de. 75de. 76de. 77de. 78de. 79de. 80de. 81de. 82de. 83de. 84de. 85de. 86de. 87de. 88de. 89de. 90de. 91de. 92de. 93de. 94de. 95de. 96de. 97de. 98de. 99de. 100de.			4	800 1.400
d. Rehiade i N. 1ste. 2de. 3de. 4de. 5de. 6de. 7de. 8de. 9de. 10de. 11de. 12de. 13de. 14de. 15de. 16de. 17de. 18de. 19de. 20de. 21de. 22de. 23de. 24de. 25de. 26de. 27de. 28de. 29de. 30de. 31de. 32de. 33de. 34de. 35de. 36de. 37de. 38de. 39de. 40de. 41de. 42de. 43de. 44de. 45de. 46de. 47de. 48de. 49de. 50de. 51de. 52de. 53de. 54de. 55de. 56de. 57de. 58de. 59de. 60de. 61de. 62de. 63de. 64de. 65de. 66de. 67de. 68de. 69de. 70de. 71de. 72de. 73de. 74de. 75de. 76de. 77de. 78de. 79de. 80de. 81de. 82de. 83de. 84de. 85de. 86de. 87de. 88de. 89de. 90de. 91de. 92de. 93de. 94de. 95de. 96de. 97de. 98de. 99de. 100de.				75. 100

Det bemærkes at i Litra b staves en Skorsten som ikke bemærkes.

Uden for Bygn. Skov og 20 Pals af Bredd.

Inventar:

2400 4.600 7.500

Afstand til Nabo

115 m. haaet 200 m. haaet

P. u. -7-8-1923

Vend om!



Pol. Nr. 18

Bornholms

Amts

Distrikt.

Aar 1909 den 28 August har undertegnede Vurderingsmænd foretaget nedenstaaende Beskrivelse og Vurdering til Indtegnning i »Ostifternes Brandforsikring« af Bygningerne paa Matr. Nr. 70<sup>c</sup> af 42 Selvcioingvands Tare; Klemensker Sogn Bornholms Amt, tilhørende Karl Herman Dam; tidligere Ejer var

Litra	Bygningernes				Ydermurene ere af:	Taget er af:	Hvis Fundamenter, Kakkellovne, Komfurer eller andre Genstande ere medforsikrede, anføres dette samt Værdien for hver enkelt Del	Værdi til Forsikring	Anm.
	Indretning og Anvendelse; Loft, Gulv, Udstyrelse m. v.	Fagantal	Længde	Dybde					
		Alen	Alen	Alen			Kr.	Kr.	
a.	Stuehus 4 Fag Bræddeloft og Gulv Mauerstengulv i Køkken Lise kammer og Sovestue Lo og Lade i 3 Fag 2 Bræddegarv	7.	31.	10 <sup>3</sup> / <sub>8</sub>	4.	Bedv. Maurer, Straa		2925.	
b.	Køkkenhus 2 Fag Bræddeloft Beton og Brostensgulv Kugge og Brandstøvs hus 2 Fag Lagter til Loft. 1 Bræddegarv	4.	13 <sup>1</sup> / <sub>2</sub>	8 <sup>3</sup> / <sub>4</sub>	4.	ditto ditto		800.	Det bemærkes at i Litra b stammer en Skorstens som ikke benyttes.
c.	Kostald og Lisehus 3 Fag Lagter til Loft med Lise paa. Beton Bro og Mauerstengulv Gødningshus 2 Fag Bræddeloft og Betongulv. 1 Bræddegarv	5.	16 <sup>3</sup> / <sub>4</sub>	4 <sup>1</sup> / <sub>8</sub>	4.	ditto ditto		800.	
d.	Retirade Hegn med Port		15 <sup>1</sup> / <sub>4</sub>		3 <sup>1</sup> / <sub>2</sub>			75.	







960 060

Alle til en Ejendom hørende Bygninger optages baade i Beskrivelse og Grundrids, selv om ikke alle Litra omvurderes.

Sum for hver Bygning 36-000 Lb.-Nr. 10812  
 Pr. 2 6480 T.pr. 26  
 Tils. 48.60 Stp. 260  
 23. 11. 1949 Ialt 3585

Police Nr. 19. Amt. 1. Distrikt. 1.  
 Navn: *Bonus Holst*

Aar 1949 den 20-11 har undertegnede Vurderingsmænd foretaget nedenstaaende Beskrivelse og Vurdering til Indtegning i Østifternes Brandforsikring af Bygningerne paa Matr.-Nr. 69 le - f af By *Henningsen* Sogn tilhørende *Koldbringer Markens Jespersen* Vejnavn og Nr. *4/50* (eller Ejendommens Navn) *Pilevej* Ejer tillige af Police Nr. *per Hasle*

Litra	Anvendelse, Etagehøjde, Indretning, Udstyrelse m. v. og Areal samt Pris pr. m <sup>2</sup> . <small>NB. Nærmere Beskrivelse af Bygningerne er kun nødvendig, hvis de er forandret efter sidste Vurdering.</small>	Længde	Dybde	Ydermure	Tag*)	Specifikation af medforsikret 1) Elektrisk Installation, Støbegods og lign. 2) Maskiner, Motorer, Butiksinventar og lign.	Sum for hver Bygning og hver Genstand	Sum for hvert Litra
							Kr.	Kr.
A	<i>Pladens Hæde Løse og 2o Areal 178 m<sup>2</sup> a 120 kr = 21360 kr. Mpr. 112 21,000 m<sup>2</sup></i>	27.0	6.6	<i>Isaa Plaan</i>		<i>1 Just. Hæde Løse 1 Hæde Løse 1 Hæde Løse 1 Hæde Løse</i>	21000	42900
B	<i>Løse Areal 70 m<sup>2</sup> a 70 kr = 4900 m<sup>2</sup></i>	10.5	6.6	<i>Carus Tegl</i>			4900	4900
C	<i>Hæde Areal 58 m<sup>2</sup> a 100 kr = 5800 m<sup>2</sup></i>	7.2	8.0	<i>Isaa do</i>			5800	5800
D	<i>Hæde og Vagnplad. 32 m<sup>2</sup> a 75 kr. = 2400 kr</i>	6.1	5.5	<i>do Plaan</i>			2400	2400

	Dato	Mærke
Fremtag. kort m. m.	24-11-49	<i>HL</i>
Gennemsyn	24-11-49	<i>HL</i>
Tarifiering		<i>HL</i>
Eftersyn	25	<i>HL</i>
Udregning	2-5 NOV 1949	<i>HL</i>
Efterregning		<i>HL</i>
Udskrivn. girokort	2-5 NOV 1949	<i>HL</i>
Policeudskrivning	2-5 NOV 1949	<i>HL</i>
Konference	23. 11. 1949	<i>HL</i>

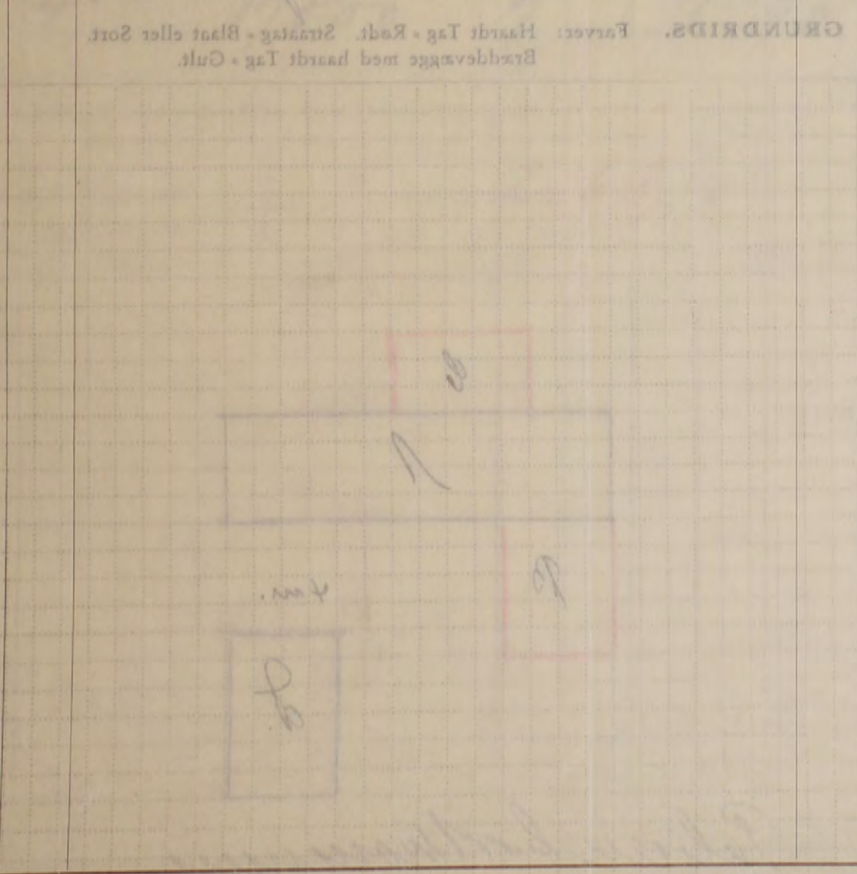

Gebyr	For	Sum
Til Vurderingsmænd	100	100
» Brandforsikring	100	100
For Beskrivelse	100	100
» Ny Forsikring	100	100
Ialt	400	400

Overføres... 36000

\*) Er der lagt haardt Tag paa Straa, skrives, f. Eks. Plader paa Straa. Dels haardt Tag dels Straatag skrives, f. Eks. Plader og Straa.  
 1) Elektrisk Installation m.v. opføres og tillegges Bygningens Sum. 2) Maskiner m.v. opføres efter og føres ud med samlet Sum for hvert Litra.

Vend om!



10 34 163  
Vurdering til Nedsættelse.

Gebyr noteret  
 Tariferet

Hver Vurdering forsynes med Grundrids; Fundamenter, Støbegods, elektrisk Installation og andre Genstande, der medforsikres, anføres under den Bygning, hvori de findes.

Ank. 2 AUG 1922  
 Dagsv.

Police Nr. 19 Bornholms Amts Nord, Distrikt.

Aar 1922 den 29 Juli har undertegnede Vurderingsmænd foretaget nedenstaaende Beskrivelse og Vurdering til Indtegning

i Østifternes Brandforsikring af Bygningerne paa Matr. Nr. 67<sup>b</sup> af 69 Selvejergaards Post. By Klemensker Sogn

tilhørende *Købmand* (Stilling) *Anden Kristian Jensen, Pilevang* (Fulde Navn) *nr Hasle* (Postadresse).

TJ-3 AUG 1922 Bygningernes							Tidligere Fors.sum	Specifikation af Fundamenter, Støbegods, elektrisk Installation o. a. Genstande, der medforsikres, under hvert Litra	Nye Forsikringssummer		
Litra	Indretning og Anvendelse:	Fagantal	Længde	Dybde	Højde	Ydermure er af:	Tag er af:		Totalsum for hvert Litra	Værdi for hver Bygning og hver Genstand	Totalsum for hvert Litra
			Meter	Meter	Meter			Kr.	Kr.	Kr.	
a.	Stuehus. m. m. - N.	13	26,90	6,60	3,00	Mursten	Skraa	12500		9700	
b.	Lade og Vognport - V.	5	10,50	6,70	2,20	Baksten	dilla	2500		1800	
c.	Ko- og Svineskald	4	7,10	8,60	2,70	Mursten	dilla	5500		4200	
d.	Kuggehus og Vognport - G.	3	6,10	5,30	2,40	dilla	dilla	1500		1300	
4'	17000	7			11,90						
								Overføres . .	22000	Overføres . .	17000

2.63. v

gfy

Vend om!







Police-Nr. 19 Ronsbohus Amts Distrikt

Nr. i L. B. 130  
 Ejer advok. Christian Anton Jensen

Matr.-Nr. 27<sup>b</sup> i 69. Søjsgårds Parcel By, Klemensker Sogn  
 fra 14 1906. Vurd. 11/708 4/8.16 29/718 4.20 29/7.22

KLEMENSKER 19

Bygningerne	Mure	Tag	Fag	Værdi
a. <u>Stuehus, Lade i QV.</u>	<u>Bdr.</u>	<u>Shan</u>	<u>13</u>	Kr. <u>3440</u> <del>4460</del> <u>6000</u> <del>12.500</del> <u>9.700</u>
<u>Støtte Kestald</u>				<u>900</u> <del>1100</del> <u>1500</u> <del>2.500</del> <u>800</u>
b. <u>Lade, Vognport i W.</u>	<u>Bdr. Bekt.</u>		<u>5</u>	<u>1100</u> <del>1100</del> <u>2000</u> <del>5.500</del> <u>1.200</u>
c. <u>Smie, Kestald i N.</u>	<u>Bdr.</u>		<u>4</u>	<u>420</u> <del>650</del> <u>800</u> <u>1000</u> <del>1.500</del> <u>300</u>
<u>Færblyg</u>			<u>3</u>	<u>470</u> <del>500</del> <u>600</u>
d. <u>Stuehus, Vognport</u>				<u>200</u> <del>500</del> <u>600</u>
<u>Stuehus 7 1/2 Al. lang</u>				
f. <u>Porcelæns. Tæppe</u>	<u>Bdr.</u>			<u>200</u> <del>500</del> <u>600</u>
Uden for Bygn.				
Inventar:				
				<u>17.000</u>
				<u>4790</u> <del>6700</del> <u>8460</u> <u>11300</u> <del>12.000</del>

Afstand til Nabo 200 m. haant T. fra d  
58 - Al. Nr.  
200 m. Thru - d  
 P. u. \_\_\_\_\_

Dokument

3<sup>d</sup> - 22000 - 10 - 22 - 00

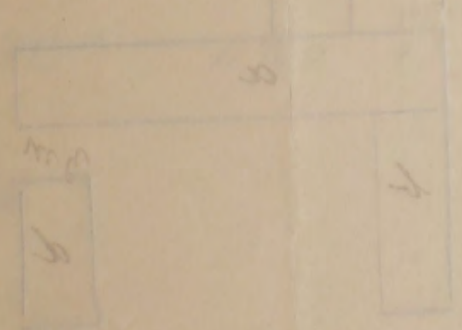

Overføres . . . 22.000  
Vend om!



Hver Vurdering forsynes med Grundrids, og Fundamenter, Støbegods, elektrisk Installation og andre Genstande, der medforsikres, anføres under den Bygning, hvori de findes.

80  
Ank. 7. APR. 1920  
Besv.

Police Nr. 19 Borgholms Amts Distrikt. Tariferet.

Aar 1920 den 24. Marts har undertegnede Vurderingsmænd foretaget nedenstaaende Beskrivelse og Vurdering til Indtegning i Østifternes Brandforsikring af Bygningerne paa Matr. Nr. 776 at 69. Selvejersvejens Parcell By i Helligems her Sogn, tilhørende Hr. Parsel (Stilling). Anthon Christian Jensen (Fulde Navn); tidligere Ejer var Jens P. de Riis.

Litra	Bygningernes				Ydermurene er af:	Taget er af:	Hvis Fundamenter, Kakkellovne, Komfurer eller andre Genstande er medforsikret, anføres dette samt Betegnelsen for hver enkelt Del under hvert Litra for sig	Værdi til Forsikring af hver Bygning og medforsikret Fundament, Støbegods, fast Inventar o. s. v.	Totalsum for hvert Litra
	Indretning og Anvendelse; Loft, Gulv, Udstyrelse m. v.	Fagantal	Længde	Dybde					
		Meter (Al.)	Meter (Al.)	Meter (Al.)			Kr.	Kr.	
a.	Stuehus i 6 1/2 Fag, 3 Stuer, 2 Sovestuer, 2 Forstuer, Køkken og Spisestue, et Skov, skemmer af Mursten, Vælder under 2 Fag, Bræddeloft og Gulv, med Vindtageløse, Kikkerturisme morder er Murstensgulv, malte og kopskærte; samt 1 1/2 Stuer, Hestestald og Hestehus i 3 Fag, med Bræddeloft og Flisegulv, La- og Lødder i 3 1/2 Fag, 2 Bræddegange.	N. 13	26,90	6,60	3,00	Mursten	Straa	12,500	
b.	Lade og Vognport, en Bræddegang v.	5	10,50	6,70	2,20	Behov	dikka	2,500	
c.	Tværbygning i Nørge til Litra a, Klo- og Frimstald, Bræddeloft og Flisegulv, en Bræddegang.	4	7,10	8,00	2,70	Mursten	dikka	5,500	
d.	Vognport, Høns- og Høghus, 2 Bræddegange.	3	6,10	5,30	2,40	dikka	dikka	1,500	
								3 <sup>d</sup> - 22000 - 10 - 22 - 00	
								Overføres . .	22,000

Vend om!







Hver Vurdering forsynes med Grundrids, og Fundamenter, Støbegods, elektrisk Installation og andre Genstande, der medforsikres, anføres under den Bygning, hvori de findes.

Ank. 3. Juli 1918  
Besy.  
Aar 1918 den 29 Juli

Pol. Nr. 19 Borreholms Amts Distrikt.

Tariferet.

har undertegnede Vurderingsmænd foretaget nedenstaaende Beskrivelse og Vurdering til Indtegning i „Østifternes Brandforsikring“ af Bygningerne paa Matr. Nr. 77<sup>b</sup> af 69 Selbjergaars Bgl. i Klemens Her Sogn Borreholms Amt, tilhørende Hr. Prok. Jens P. Riis; tidligere Ejer var

Litra	Bygningernes Indretning og Anvendelse; Loft, Gulv, Udstyrelse m. v.	Bygningernes				Ydermurene er af:	Taget er af:	Hvis Fundamenter, Kalkelovne, Komfurer eller andre Genstande er medforsikret, anføres dette samt Betegnelsen for hver enkelt Del under hvert Litra for sig	Værdi til Forsikring af Bygning og medforsikret Fundament, Støbegods, fast Inventar o. s. v.	Totalsum for hvert Litra
		Fagantal	Længde	Dybde	Højde					
		Meter (Al.)	Meter (Al.)	Meter (Al.)				Kr.	Kr.	
a.	<del>Stuehus i 6 1/2 Fag, 3 Stuer, 2 Lovre, Kamre, 2 Værelser, Kjøkken og Spiis, Kammer, Brænde-loft og Gulv, med Udstyrelse af Kjøkkenhuse og her der er Murskenegulv, malet og kappebeet i samtlige Værelser, Kæbe og Kestald i 3 Fag, med Rindes-loft og Beton-gulv, Lade i 3 1/2 Fag 2 Brænde-garv.</del>	13	24,90	6,60	3,00	Bdv. Mursken og Ler Straa			6000	
b.	<del>Lade, Vognport, Læmme og Halvhus i 1 Brænde-garv.</del>	5	10,50	6,70	2,20	Bdv. Beton dila			1500	
c.	<del>Tværbygning i Nord, Kestald Læmme, Kasse og Gipsvæggehus, Brænde-loft og Beton-gulv i Skaldene, en Brænde-garv</del>	4	7,10	8,10	2,70	Bdv. Mursken dila			2000	
d.	<del>Vognport, Klippe og Brænde-hus bygningen i Vognport, 2 Brænde-garv.</del>	3	6,10	5,30	2,40	dila dila			1000	
e.	<del>Halvbygning, til Litra c, med vest, Læmmehus, Beton-gulv.</del>		3,90	4,50	2,30	Beton Mursken Pap			600	
f.	<del>Halvbygning til Litra c, med ist. Læmmehus, Beton-gulv.</del>		3,80	3,10	1,90	Beton dila			200	
30 11300 - 9 - 10.17										
126										
Overføres . . .									11300	

Vend om



Litra	Bygningernes				Ydermurene er af:	Taget er af:	Hvis Fundamenter, Kakkelovne, Komfurer eller andre Genstande er medforsikret, anføres dette samt Betegnelsen for hver enkelt Del under hvert Litra for sig	Værdi til Forsikring af hver Bygning og medforsikret Fundament, Støbegods, fast Inventar o. s. v.	Totalsum for hvert Litra
	Indretning og Anvendelse; Loft, Gulv, Udstyrelse m. v.	Fagantal	Længde	Dybde					
			Meter (Al.)	Meter (Al.)	Meter (Al.)			Kr.	Kr.
							Overført...		

Ejendommens samlede Forsikringssum bliver 11300

- Hvilket Haandværk eller Næringsbrug drives i Ejendommen?
- Med Hensyn til Skorstene, Bagerovne og Ildsteder bemærkes, om de er lovlige?
- Findes der **Dampmaskine, Explosionsmotor** eller anden **mekanisk** Kraft?  
(Er der Explosionsmotor udfyldes et Oplysningsskema)  
Er Loftet i Kedelrummet af Mur eller Jern?  
Hvor stor er Afstanden fra Kedlens Overkant til Loftet?
- Hvor mange Meter (Al.) er der til nærmeste Nabosted med **brandfrit Tag**?  
" " " " " " " " **Straatag**?  
Hvad benyttes **nærmeste** Nabosted til?  
Er det forsikret her, og hvad er Ejerens Navn?  
Nærmeste Nabosteds Pol. Nr., forsaavidt det er forsikret her?
- Har denne Ejendom før været forsikret her og under hvilket Pol.-Nr.?**

*Landbrug*

*Ja*

*Ja - Georg Ambrosen Nr. 61.*

*Ja - Nr. 19.*

*Karl Dam* *H. J. Skjold* *Jens P. Riis*  
Vurderingsmænd. Rekvisitent.

Gebyr:  
Til Vurderingsmændene 7 Kr. 0.  
" Branddirektøren " 75 " "  
7 Kr. 75 0.

Til foranstaaende Vurdering har jeg intet at bemærke.

*M. M. M. M.*  
Branddirektør.

Grundrids med Afstand mellem Bygningerne og Oplysning om Brandmure. Uforsikrede Bygninger maa ogsaa anføres.

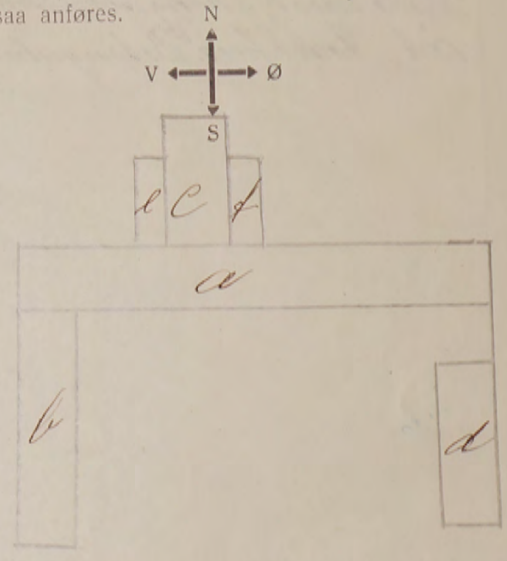

Alle til en Ejendom hørende Bygninger optages baade i Beskrivelse og Grundrids selv om ikke alle Litra omvurderes.



10  
Ank: ...  
Besv: ...

Hver Vurdering forsynes med Grundrids, og Fundamenter, Støbegods, elektrisk Installation og andre Genstande, der medforsikres, anføres under den Bygning, hvori de findes.

Tariforet.

Pol. Nr. 19 Amts Distrikt.

Aar 1916 den 4 August har undertegnede Vurderingsmænd foretaget nedenstaaende Beskrivelse og Vurdering til

Indtegning i „Østifternes Brandforsikring“ af Bygningerne paa Matr. Nr. 77 b af 69 Selvgang med By Klemensker Sogn Børnehelms Amt, tilhørende H. P. Rasmussen; tidligere Ejer var

Litra	Bygningernes				Ydermurene er af:	Taget er af:	Hvis Fundamenter, Kakkellovne, Komfurer eller andre Genstande er medforsikret, anføres dette samt Værdien for hvert enkelt Del	Værdi til Forsikring	Anm.
	Indretning og Anvendelse; Loft, Gulv, Udstyrelse m. v.	Fagantal	Længde	Dybde					
		Meter (At.)	Meter (At.)	Meter (At.)			Kr.	Kr.	
a.	Stuehus 6 1/2 Tag, 3 Stuer, 2 Lovkammer, 2 Forstuer, Vaskerum og Spiestue, Bræddeloft og Gulv. Værelserne ere alle malede og kapsestret; - Veste- og Vaskerum; 3 Tag, Bræddeloft og Betongulv. Lade 5 1/2 Tag, 2 Bræddeloft.	13	26,90	6,60	3	Beton Mursten Lær. Smaa		4460	
b.	Lade, Vognport, Svine og Købhus, Bræddeloft.	2	5	10,50	6,70	2,20	Beton Mursten	1100	dito
c.	Træbygning med Vord, Vaskerum, Svinehus, Køse og Gjødningshus, Bræddeloft og Betongulv i Staldene, Bræddeloft.	4	7,10	8,00	2,70	Beton Mursten		1400	dito
d.	Vognport og Købhus uden Vord, Vognport, 2 Bræddeloft.	3	6,10	5,30	2,40	dito		800	dito
e.	Halvtagsbygning, Litra e med Vord, Svinehus, Betongulv.		3,90	4,50	2,30	Beton Mursten Pap.		500	
f.	Halvtagsbygning Litra e med Vord, Svine og Købhus, Betongulv.		3,80	3,10	1,90	Beton		200	dito
Overføres..								8460	

Vend om!









Aar 1908 den 11 Juli

har undertegnede Vurderingsmænd foretaget nedenstaaende Beskrivelse og Vurdering til

Indtegning i „Østifternes Brandforsikring“ af Bygningerne paa Matr. Nr. 77<sup>e</sup> af 69 Selveiergaard By P. i Klemens

Sogn Bornholm Amt, tilhørende Jens Peter Riis ; tidligere Ejer var

Litra	Bygningernes				Ydermurene ere af:	Taget er af:	Hvis Fundamenter, Kakkelovne, Komfurer eller andre Genstande ere medforsikrede, anføres dette samt Værdien for hver enkelt Del	Værdi til Forsikring	Anm.	
	Indretning og Anvendelse; Loft, Gulv, Udstyrelse m. v.	Fagantal	Længde	Dybde						Højde
a.	Stuehus 6 1/2 Fag Bræddeloft og Gulv. Køke og Kæld 3 Fag Bræddeloft Bræstems og Beton gulv. Lade 3 1/2 Fag -- 2 Bræddegarde	13	43 1/2	10 1/2	3 3/4	Betr. Klinker Mursten Ler Ler	Straa	Kr.	Kr.	3440
b.	Lade. Vognport og Svin og Køse, muur -- 1 Bræddegarde	5	16 1/2	10 1/2	3 1/2	Betr. Beton	Straa			900
c.	Trælæng med Nra. Kæld. Svinhuus Kærhuus og Gjødningshuus, Bræddeloft og Betongulv i Skaldene. 1 Bræddegarde	4	11 1/4	12 3/4	4 1/4	Betr. Mursten	Straa			1100
d.	Vognport og Klapphuus med aa den Indkjørsport, 2 Bræddegarde	3	9 3/4	8 1/2	3 3/4	Betr. Mursten	Straa			630
e.	Halvtagsbygning med vest Svinhuus, Betongulv		6	6 1/4	3 1/4	Beton Mursten	Pap			430
f.	Halvtagsbygning med vest Svin- og Køsehuus, Betongulv		6	5	3	Beton	Pap			200



Litra	Bygningernes				Ydermurene af:	Taget er af:	Hvis Fundamenter, Kakkellovne, Komfurer eller andre Genstande ere medforsikrede, anføres dette samt Værdien for hver enkelt Del	Værdi til Forsikring	Anm.
	Indretning og Anvendelse; Loft, Gulv, Udstyrelse m. v.	Fagantal	Længde	Dybde					
			Alen	Alen	Alen		Kr.	Kr.	
								Ejendommens samlede Forsikringssum bliver <b>6.700</b>	

1. Hvilket Haandværk eller Næringsbrug drives i Ejendommen?	<i>Landbrug</i>
2. Hvilken Lysvidde har Skorstenen?	<i>9 Tom</i>
3. Hvor høj er Skorstenen over Taget?	<i>1 1/4 Alen</i>
4. Findes der Dampmaskine, Gas- eller Petroleumsmotor eller anden mekanisk Kraft? Er Loftet i Kedelrummet af Mur eller Jern? Hvor stor er Afstanden fra Kedlens Overkant til Loftet?	
5. Hvor mange Alen er der til nærmeste Nabosted? Hvad benyttes dette til? Hvad er Nabostedet tækket med? Er Nabostedet forsikret her, og hvad er Ejerens Navn? Nabostedets Fors. Nr., forsaavidt det er forsikret her?	<i>over 50 Alen Landbrug Straa Nej</i>
6. Findes der Straatag indenfor 20 Alen fra Bygningerne?	<i>Nej</i>
7. Har denne Ejendom før været forsikret her og under hvilket Fors.-Nr.?	<i>Ja - No. 19</i>

Denne Forretning have vi foretaget som redelige og samvittighedsfulde Mænd.

*Karl Dam*      *Johan Hansen*      *Jens P. Kier*  
 Vurderingsmænd.      Rekvisitent.

Gebyr:  
 Til Vurderingsmændene **3** Kr. 50 Ø.  
 „ Branddirektøren      „ 50 „  
 —————  
**4** Kr. 10 Ø.

Grundrids med Afstand mellem Bygningerne og Oplysning om Brandmure. Uforsikrede Bygninger maa ogsaa anføres.

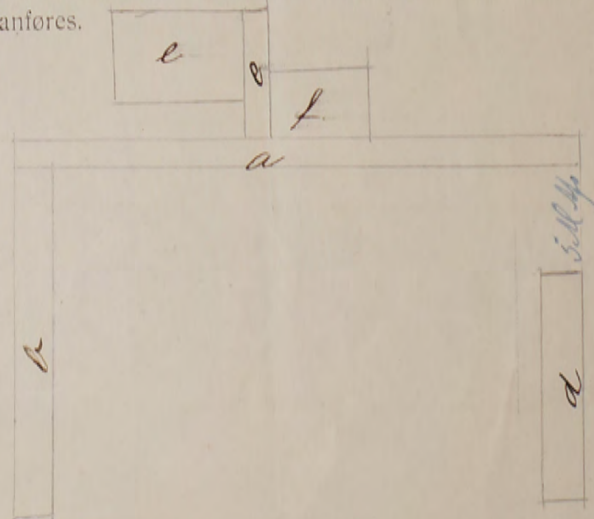



Hver Vurdering forsynes med Grundrids, og Fundamenter, Støbegods, elektrisk Installation og andre Genstande, der medforsikres, anføres under den Bygning, hvori de findes

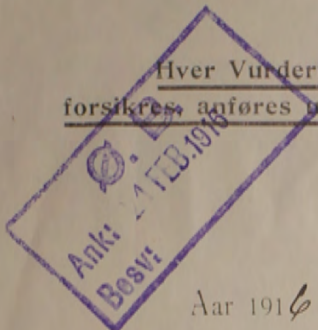

Pol. Nr. 27 Ams. Distrikt.

Aar 1916 den 9 januar har undertegnede Vurderingsmænd foretaget nedenstaaende Beskrivelse og Vurdering til

Indtegning i „Østifternes Brandforsikring“ af Bygningerne paa Matr. Nr. 85 L 7 af 8 Vornedjansvej i Klumens

Sogn Bernholms Amt, tilhørende H. C. Julius Mathiasen tidligere Ejer var.

Litra	Bygningernes				Ydermurene er af:	Taget er af:	Hvis Fundamenter, Kakkelovne, Komfurer eller andre Genstande er medforsikret, anføres dette samt Værdien for hvert enkelt Del	Værdi til Forsikring	Anm.
	Indretning og Anvendelse; Loft, Gulv, Udstyrelse m. v.	Fagantal	Længde	Dybde					
			Meter (Al.)	Meter (Al.)	Meter (Al.)				
a.	<p>Shuehus 4 Fag, 4 Skuer, 1 Sovkammer, 2 Gæsteskammer, 2 Forstuer, 1 Vaskemag, Spisekammer og Gæsteværelse, Bræddeloft og Gulv, Boendestuen, gulv i Vaskemag og den ene Forstue, malsk og kagebord i samtlige Værelser.</p> <p>Lade 4 Fag, 2 Bræddegarde N.</p>	13	27,70	6,90	2,90	Red. Mursten, Blik og Leer. Smaa		5700	
b.	<p>Kastale 3 Fag, Vaskemag 2 Fag, Fedest 1 Fag, Bræddeloft og Bekangul i det hele, Bræddestillens mellem Skaldene, 1 Bræddegarde V.</p>	6	12,00	7,00	2,90	dito	dito	2400	
c.	<p>Tværbygning i det hele 8. Kastale 2 Fag, Gæsteskaber 2 Fag, Bræddeloft og Bekangul i Skalden, 1 Bræddegarde.</p>	4	8,90	6,30	2,90	Græskar at Blik	dito	1400	
d.	<p>Yndstørper 2 Fag, Løvsstald 3 Fag, Vognpark 1 Fag, Forandkammer 1 Fag, Vuggeskur 2 Fag, Bræddeloft over de 7 Fag, Brændestuen og Bekangul i 7 Fag, Bræsten i Torben, 2 Bræddegarde S.</p>	8	18,50	6,10	2,70	Red. Mursten og Blik	dito	2700	
e.	<p>Tværbygning i Syd, Hønseskur, Bræddeloft og Bekangul, 2 Bræddegarde</p>	3	5,70	2,70	1,90	dito	dito	450	
f.	<p>10,75 Meter Planteværk med Park og Rebisade</p>	3						250	
Overføres..								12900	



Litra	Bygningernes				Ydermurene er af:	Taget er af:	Hvis Fundamenter, Kakkelovne, Komfurer eller andre Genstande er medforsikret, anføres dette samt Værdien for hver enkelt Del	Værdi til Forsikring	Anm.	
	Indretning og Anvendelse; Loft, Gulv, Udstyrelse m. v.	Fagantal	Længde	Dybde						Højde
			Meter (Al.)	Meter (Al.)	Meter (Al.)		Kr.	Kr.		
							Overført...			
Ejendommens samlede Forsikringssum bliver								<u>12.900</u>		

- Hvilket Haandværk eller Næringsbrug drives i Ejendommen?
- Med Hensyn til Skorstene, Bagerovne og Ildsteder bemærkes, om de er lovlige?
- Findes der **Dampmaskine**, **Gas-** eller **Petroleumsmotor** eller anden **mekanisk Kraft**?  
Er Loftet i Kedelrummet af Mur eller Jern?  
Hvor stor er Afstanden fra Kedelens Overkant til Loftet?  
(Er der Petroleum-, Benzin- el. lign. Motor, bedes Motorskema udfyldt og vedlagt)
- Hvor mange Meter (Al.) er der til nærmeste Nabosted med **brandfrit Tag**?  
" " " " " " " " **Straatag**?  
Hvad benyttes **nærmeste** Nabosted til?  
Er det forsikret her, og hvad er Ejerens Navn?  
Nærmeste Nabosteds Fors. Nr., forsaavidt det er forsikret her?
- Har denne Ejendom før været forsikret her og under hvilket Fors.-Nr.**

*Landbrug.*  
*Ja*

*Over 200 Meter.*  
*Landbrug.*

*Nej.*

Denne Forretning har vi foretaget som redelige og samvittighedsfulde Mænd.

**Grundrids** med Afstand mellem Bygningerne og Oplysning om Brandmure. **Uforsikrede** Bygninger maa ogsaa anføres.

*Karl Dam* *H. H. Høgaard* *J. M. Falk.*  
Vurderingsmænd. Rekvirent.

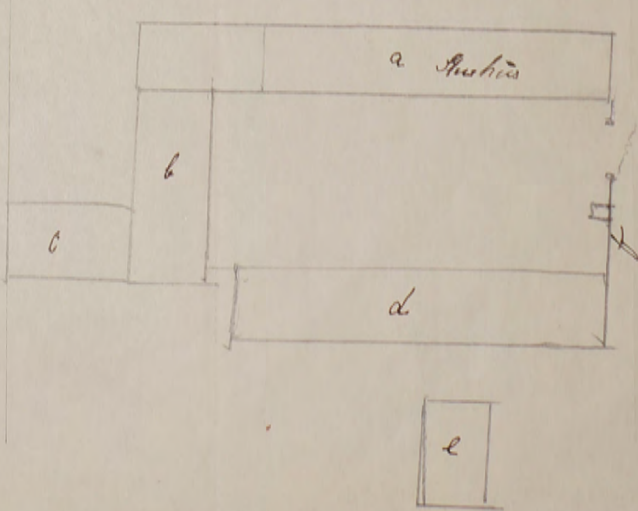

Gebyr:  
Til Vurderingsmændene 7 Kr. 00 Ø.  
" Branddirektøren " 75 " "  
7 Kr. 75 Ø.















M/BJ

25. September 1947.

Marcus Blem,

Lobbæk,  
B.l.

32 15k Klemensker Sogn, "Havelyst"  
Landmand Th. A. Mathiesen

Ejeren er der ved Indbetaling af Præmie

xxxxxxx

XX  
XX  
XX

*W*

*De Børgere i sognene i sognene  
Løb i 1. og 2. klasse i alle 3 fag*

A/BJ

3. Oktober 1947.

Marcus Blem,

Lobbæk,  
B.l.

32 15k Klemensker Sogn, "Havelyst"  
Hr. Landmand Th. A. Mathiesen

Vi tilbagesender den indsendte Vurdering/Begæring for ovennævnte Forsikring, idet vi med Henvisning til vort Cirkulære af Oktober 1946 om Materialebevilling beder Dem foranledige, at Vurderingen/Begæringen forsynes med en af de i Cirkulæret nævnte Paategninger.

Vurderingen/Begæringen forventes snarest indsendt paany af Hensyn til Policens Udstedelse.



10  
 A. B.  
 Amt. 14 AUG 1913  
 Besv.

Tariferet

Pol Nr. 32

Amts ..... Distrikt.

Aar 1913 den 11 August har undertegnede Vurderingsmænd foretaget nedenstaaende Beskrivelse og Vurdering til  
 Indtegning i „Østifternes Brandforsikring“ af Bygningerne paa Matr. Nr. 15 k. af 7<sup>de</sup> Selvgjengaaende Parcel i Klammens  
 Sogn Børnholmens Amt, tilhørende Kristian Laurentius Kjøbe, tidligere Ejer var Hans Hansen

Litra	Bygningernes Indretning og Anvendelse; Loft, Gulv, Udstyrelse m. v.	Bygningernes				Yder- murene ere af:	Taget er af:	Hvis Fundamenter, Kakkelovne, Komfurer eller andre Genstande ere medforsikrede, an- føres dette samt Værdi- en for hver enkelt Del	Værdi til Forsik- ring	Anm.
		Fagantal	Langde	Dybde	Højde					
			Alen	Alen	Alen			Kr.	Kr.	
a	Stuehus 5 1/2 Fag, 2 Stuer, Sovr., Kammer, 1 Gæsteskammer, 2 Forstuer, Køkken og Spisekammer, Brædder, loft og gulv i samtlige Værelser, samt smalt køk og køkshold, Sten, gulv, Køkken Spisekammer og den ene Forstue - Køst og Kølhold 3 Fag Brædderloft Brædder og Bekkengulv, en Bræddegulv		8 1/2	17 1/10	7 1/4	3 1/5	Murssten Eg, Aras Bdv. Straa		4,100	
b	Stuehus 2 Fag, en Stue, Køkken og Bøggens, og en lille Bøggens, Porch 4 Fag, Brædderloft i alle 3 Fag Brædder gulv i Stuen, Bekkengulv, det øvrige. Lo og Lade, 5 Fag, 2 Bræddegulve		8	16 7/10	7 3/10	2 9/10	dito	dito	2,900	
c	Halvtagsbygning mod Syd, Svine og Hønsstue og Bekkengulv		5 1/2	2 1/5	2 1/2	dito	dito		0,100	
								Overføres...	7,100	

Vend om!



Litra	Bygningernes				Ydermurene ere af:	Taget er af:	Hvis Fundamenter, Kakkellovne, Komfurer eller andre Genstande ere medforsikrede, anføres dette samt Værdien for hver enkelt Del	Værdi til Forsikring	Anm.	
	Indretning og Anvendelse: Loft, Gulv, Udstyrelse m. v.	Fagantal	Længde	Dybde						Højde
			Alen	Alen	Alen		Kr.	Kr.		
							Overført...			
Ejendommens samlede Forsikringssum bliver								7,100		

- Hvilket Haandværk eller Næringsbrug drives i Ejendommen?  
*Landbrug.*
- Med Hensyn til Skorstene, Bagerovne og Ildsteder bemærkes om de ere lovlige?  
*Ja.*
- Findes der **Dampmaskine, Gas- eller Petroleumsmotor** eller anden **mekanisk Kraft**?  
Er Loftet i Kedelrummet af Mur eller Jern?  
Hvor stor er Afstanden fra Kedlens Overkant til Loftet?
- Hvor mange Alen er der til **nærmeste** Nabosted?  
Hvad benyttes dette til?  
Hvad er Nabostedet tækket med?  
Er Nabostedet forsikret her, og hvad er Ejerens Navn?  
Nabostedets Fors. Nr., forsaavidt det er forsikret her?
- Findes der Straatag indenfor 20 Alen fra Bygningerne?  
*Nej.*
- Har denne Ejendom før været forsikret her og under hvilket Fors.-Nr.?  
*Nr. 32*

Denne Forretning have vi foretaget som redelige og samvittighedsfulde Mænd.

**Grundrids** med Afstand mellem Bygningerne og Oplysning om Brandmure. **Uforsikrede** Bygninger maa ogsaa anføres.

*Karl Dam* Vurderingsmand  
*Jens P. Nilsen* Rekvirent  
*Kr. L. Kofod*

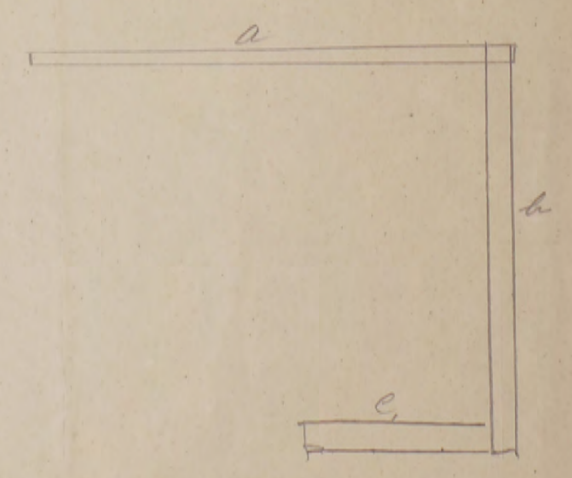

Gebyr:  
Til Vurderingsmændene 3 Kr. 50 Ø.  
„ Branddirektøren „ 50 „  

---

4 Kr. 0 Ø.



# Østifternes Brandforsikring

Denne begæring kan kun benyttes, hvis ejendommen er vurderet i de sidste 10 år, og der ikke efter vurderingen er foretaget om- eller tilbygning.

Sum	68.000	Lb.-nr.	8911
Pr. 1-2	5390	T.pr.	3040
T.gr.	4050	Stp.	2-
28. 9. 1949		lalt	3340

Police-nr. 34 af 4-50 amts 1 distrikt.  
 Matr.-nr. 17i by Hummusker sogn. Vejnavn og nr. Olshøjke  
 Ejer Anders Olsen (eller ejendommens navn) Bopæl Hummusker Postadresse

## BEGÆRING OM PRISSTIGNINGS-FORHØJELSE

Undertegnede ejer af nævnte ejendom begærer herved forsikringssummen forhøjet som anført. — Forhøjelsen skyldes alene byggeudgifternes stigning siden den sidst foretagne vedtægtsmæssige vurdering eller prisstigningsbegæring.

Forhøjelsen må mindst være 10%. Den samlede sum for større forsikringer ansættes til hele tusinde kroner. Summerne for de enkelte litra eller genstande afrundes til hele hundrede kroner.

Såvel jeg selv som brandforsikringen er berettiget til senere at kræve forsikringssummen ændret ved vurdering efter vedtægtens almindelige bestemmelser.

Policen vedlægges.

Hummusker den 10-9 1949.

A. Olsen  
Underskrift.

I tilfælde af skade erstattes kun den virkelige værdi i brandens øjeblik.

\*) Disse rubrikker udfyldes efter policen. — Ny sum må anføres for hvert litra. Alle særskilt beliggende bygninger, maskiner og andet inventar skal være anført i policen for at være forsikret. Derimod er vand-, gas- og elektriske installationer, stobegods, centralvarmeanlæg og sædvanligt bygningsinventar medforsikret uden særlig specifikation på policen, medmindre genstandene er forsikret som løsøre.

Bygningernes*					
Litra	Benyttelse	Ydermure	Tag	Gl. sum	Ny sum
				Kr.	Kr.
A.	Hvidmøt uga.	Grøn	Tegl	16000	27200
B.	Byggeskøjle m. m.	do	do	4000	6800
C.	Hald m. m.	do	do	12000	20400
D.	Hald m. Tarsky	do	do	6000	10000
E.	Chioshus	do	Pap.	2000	3400
Efter vurdering af <u>12-8-42</u> var tidligere sum:				40000	
Ejendommens samlede forsikringssum bliver:					68000

### Nedenstående spørgsmål og grundrids besvares og udfyldes af vurderingsmanden

Specifikation af alle træbearbejdningsmaskiner med angivelse af litra, hvori de findes. Antal høvlebænke må ligeledes opgives.

Spångivende maskiner			Save og ikke spångivende maskiner		
	Antal	i litra		Antal	i litra
a. Fræsemaskiner			a. Båndsave		
b. Høvlemaskiner			b. Rundsave		
c. Kehlemaskiner			c. Boremaskiner		
d. Kombinerede maskiner			d. Stemmemaskiner		
e. Afrette- eller oprettemaskiner			e. Høvlebænke		
f. Andre lignende maskiner			f. Andre save og lignende maskiner		
g.			g.		
h.			h.		
i.			i.		
Spångivende maskiner ialt:			Save, høvlebænke og ikke spångivende maskiner ialt:		

- Hvilke håndværk eller næringsbrug drives i ejendommen? Landbrug
- Afstand til nærmeste nabobygning\*. Afstande indtil 30 meter opgives med nøjagtigt mål.
  - med hårdt tag? 0 100 meter, målt fra litra A
  - med stråtag? 0 200 meter, » » »\* Ved ejendom med både hårdtækte og stråttækte bygninger skal afstanden måles fra stråttækt litra.
- Er skorstene, bagerovne og ildsteder lovlige? Ja
- Er der lynafleder efter netsystemet på alle stråttækte bygninger? Nej
- Kan der ydes nedsættelse for brandsikret etageadskillelse i staldbygninger? 0% af litra. Besvares med angivelse af % jfr. tariffens regler.
- Benyttes der dampmaskine, forbrændingsmotor eller anden mekanisk kraft?
 

Art	
Størrelse	<u>HK*</u>

### GRUNDRIDS.

Farver: Hårdt tag = rødt. Stråtag = blått eller sort. Bræddevægge med hårdt tag = gult.

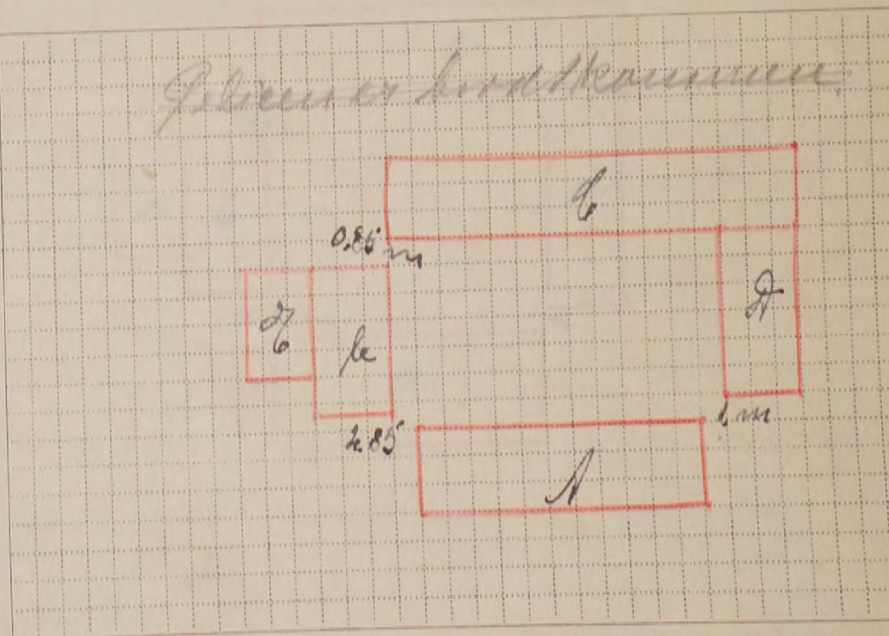

Tariferingsspørgsmålene og grundridset er besvaret og udfyldt af undertegnede efter oplysningerne i den sidste vurdering af ejendommen.

Forhøjelsen er indført i vurderingsprotokollen.

Hummusker den 10-9 1949  
A. Andersen  
Vurderingsmand.

Prisstigningsforhøjelsen er indført i branddirektoratets protokol/kartotek.

Roum den 12-9- 1949  
Marcus Olsen  
Branddirektor.

Mål mellem bygningerne må anføres i meter. Uforsikrede bygninger må anføres. Brandmure må angives ved ==.



10.000 Kr.

Denne Begæring kan kun benyttes, hvor Ejendommen er vurderet i de sidste 10 Aar, og der ikke efter Vurderingen er foretaget Om- eller Tilbygning.

Sum	40.000	Lb-Nr.	7194
1.-Pr.	34 40	T.-pr.	11-00
Tils.	B	Stp.	-40
21 AUG. 1942		Ialt	11-40

Police Nr. 34 Barmhølnes Amts 1. Distrikt

Matr. Nr. 174 af 9. Sognd. Pel. By Klemensker Sogn. Vejnavn og Nr. (eller Ejendommens Navn) Tariferet 10/42

Ejer Stilling Navn (kun sædvanligt benyttet Fornavn eller Forbogstav anføres) Bopæl Postadresse  
 A. Sørensen Andreas Olsen Olslykke Klemensker

17 AUG 1942  
 BEGÆRING 20 AUG. 1942  
 OM PRISSTIGNINGS-FORHØJELSE

Undertegnede Ejer af nævnte Ejendom begærer her ved Forsikringssummen forhøjet som anført. — Forhøjelsen skyldes alene Byggedgifternes Stigning siden den sidst foretagne vedtægtsmæssige Vurdering.  
 Forhøjelsen maa mindst være 10 %. Den samlede Sum for større Forsikringer ansættes til hele Tusinde Kroner. Summerne for de enkelte Litra eller Genstande afrundes til hele Hundrede Kroner.  
 Saavel jeg selv som Brandforsikringen er berettiget til senere at kræve Forsikringssummen ændret ved Vurdering efter Vedtægtens almindelige Bestemmelser.  
 Policen vedlægges.

Litra	Benyttelse	Ydermure	Tag	Bygningernes*	
				Gl. Sum	Ny Sum
				Kr.	Kr.
a	Struktur	4 dm.	Sten	9000	16000
b	Byggers m. m.	do	do	2500	4000
c	Stæde	do	do	8000	12000
d	Lade Tærskelpart	do	do	4500	6000
e	Håndværk	do	Pap	1400	2000
Efter Vurdering af 24/2-1934 var tidligere Sum:				25400	
Ejendommens samlede Forsikringssum bliver:					40000

Klemensker den 12/8 1942.  
 Andreas Olsen  
 Ejers Underskrift.

I Tilfælde af Skade erstattes kun den virkelige Værdi i Brandens Øjeblik.  
 \* Disse Rubrikker udfyldes efter Policen af Ejeren. — Ny Sum maa anføres for hvert Litra. Alle særskilt beliggende Bygninger, Maskiner og andet Inventar skal være anført i Policen for at være forsikret. Derimod er Vand-, Gas- og elektriske Installationer, Stobogds, Centralvarmeanlæg og sædvanligt Bygningsinventar medforsikret uden særlig Specifikation paa Policen.

Tarifieringspørgsmaalene og Grundridset er besvaret og udfyldt af undertegnede efter Oplysningerne i den nævnte sidste Vurdering af Ejendommen.  
 Forhøjelsen er indført i Vurderingsprotokollen.

Klemensker, den 12/8 1942.  
 A. Sørensen  
 Vurderingsmand.

- Hvilke Haandværk eller Næringsbrug drives i Ejendommen? *Landbrug*
- Afstand til nærmeste Nabobygning\*. Afstande indtil 30 Meter opgives med nøjagtigt Maal.
  - med haardt Tag? *100 Meter, maalt fra Litra.....*
  - med Straatag? *200 Meter, » » ».....*  
 \* Ved Ejendom med baade haardtækte og straaetækte Bygninger skal Afstanden maales fra straaetækt Litra.
- Er Skorstene, Bagerovne og Ildsteder lovlige? *ja*
- Er der Lynafleder efter Netsystemet paa alle straaetækte Bygninger? *nej*
- Kan der ydes Nedsættelse for brandsikret Etageadskillelse i Staldbygning? *0%*  
 Besvares med Angivelse af % - jfr. Tarifens Regler.
- Benyttes der Dampmaskine, Forbrændingsmotor eller anden mekanisk Kraft? *nej*

GRUNDRIDS. Farver: Haardt Tag = Rødt. Straatag = Blaåt eller Sort. Bræddevægge med haardt Tag = Gult.

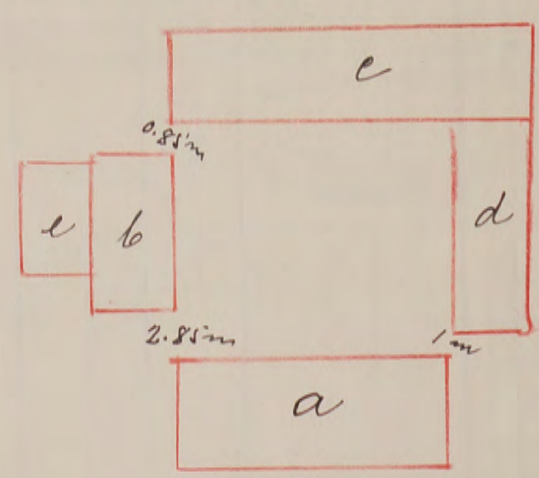

Prisstignings-Forhøjelsen er indført i Branddirektoratets Protokoll/Kartotek.

Sobbak den 17-8-1942.  
 Branddirektor.

Maal mellem Bygningerne maa anføres i Meter. Brandmure maa angives. Uforsikrede Bygninger maa anføres.



1.20 Lial. 0-80.

Fundamenter, elektrisk Installation og Støbegods m. m., der medforsikres, anføres under den Bygning, hvori de findes.

16 MAR. 1934 B

Police Nr. 34 Bornholms Amts n Distrikt.

Pariferet-4/34.

Aar 1934 den 10 marts har undertegnede Vurderingsmænd foretaget nedenstaaende Beskrivelse og Vurdering til Indtegning

i Østifternes Brandforsikring af Bygningerne paa Matr. Nr. 171 af By Klemens Sogn

tilhørende Ninnius Andreas Olsow

Ejer tillige af Police Nr. ....

Olslykke pr. Klemensker St.

(Har Ejeren ikke andre Forsikringer skrives: Nej.)

Litra	Anvendelse; Indretning & Udstyrelse m. v.	Fagantal	Bygningernes			Ydermure	Tag	Specifikation af medforsikrede Fundamenter, elektrisk Installation og Støbegods m. m.	Værdi for hver Bygning og hver Genstand Kr.	Totalsum for hvert Litra Kr.
			Længde	Dybde	Højde					
a	Stubhus iforandret	8	16.50	8.25	3.75	Grøndmurs	Sejl		9000	
b	Bryggers, Huggeri og Vognport iforandret	5	10.20	5.50	3.00	do	do		2500	
c	Staldbygning, Maskinport m. m. iforandret	12	23.85	8.20	3.00	do	do		8000	
d	Lade og Tandskepot m. m. iforandret	6	13.05	8.80	3.60	do	do		4500	
e	Støsehul, Særaaag, Grøndmurs Betongulv, Rækkasur, Sidsstængel. Areal 40 m <sup>2</sup> a 35 = 1400 kv.	100	4.40	2.5		do	Brædder og Pap		1400	
									2000	
									- 25	
									25400	

Meter, maalt fra Litra  
 16 9000  
 2 16400  
 25400

033  
 2 25  
 8 20  
 10 45  
 149  
 896

Overføres...	25400
--------------	-------

Vend om!



Litra	Anvendelse; Indretning & Udstyrelse m. v.	Fagantal	Længde	Dybde	Højde	Ydermure	Tag	Specifikation af medforsikrede Fundamenter, elektrisk Installation og Støbegods m. m.	Værdi for hver Bygning og hver Genstand	Totalsum for hvert Litra
			Meter	Meter	Meter				Overført...	25400

Ejendommens samlede Forsikringssum bliver Kr. 25400

- Hvilke Haandværk eller Næringsbrug drives i Ejendommen? *Landsby*
- Er Skorstene, Bagerovne og Ildsteder lovlige? *ja*
- a. Findes der Dampmaskine, Eksplosionsmotor eller anden mekanisk Kraft? (Er der Eksplosionsmotor, udfyldes et Oplysningsskema). *Nej*  
 b. I Træbearbejdningsvirksomheder maa Antallet af Høvlebænke og Specifikation af Maskinerne opgives.
- a. Hvor stor Afstand er der til nærmeste Nabobygning med haardt Tag? *100* Meter, maalt fra Litra *a*  
 b. » » » » » » » » Straatag? » , » » »  
 Anm.: Af Hensyn til rigtig Beregning af Kontingentet er det absolut nødvendigt, at begge Afstandsspørgsmaal besvares. Afstande indtil 200 m maa opgives med nøjagtigt Maal. Afstande derover skrives blot over 200 m.
- a. Findes der Lynafleder efter Netsystemet? *Nej*  
 b. Hvilket Firma har udført Anlægget og hvilket Aar?
- Har denne Ejendom før været forsikret her og under hvilket Police Nr.?  
*ja*

Denne Forretning har vi foretaget som redelige og samvittighedsfulde Mænd.

**Bemærk:**  
 I Henhold til Vedtægtens § 16 træder enhver lovlig holdt Vurdering i Kraft ved Vurderingsforretningens Underskrift, naar Forsikringssummen ikke overstiger 40,000 Kr., medens Risikoen for Forsikringer med højere Forsikringssum først begynder at løbe fra Policens Udstedelsesdag.

*H. Petersen* Vurderingsmænd. *J. P. Rasmussen* Rekvirent.

Gebyr:	Fra Foreningen		Af Ejeren	
	Kr.	Øre	Kr.	Øre
Til Vurderingsmændene ..			4	50
» Branddirektøren .....				50
For Beskrivelsen .....				
» Ny Forsikring .....				
Ialt...			4	50

Til foranstaaende Vurdering har jeg intet at bemærke.

*P. Hansen*

*H. Petersen*  
 Branddirektør.

Grundrids med Afstand mellem Bygningerne og Oplysning om Brandmure. Uforsikrede Bygninger maa ogsaa anføres.

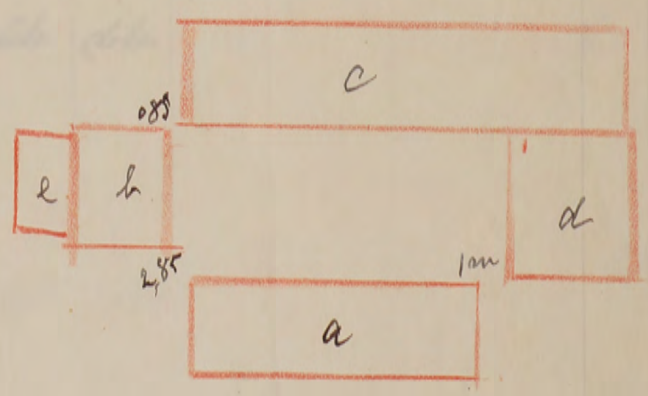

Grundridsfarver: Haardt Tag = Rødt. Straatag = Blaat eller Sort. Bræddevægge med haardt Tag = Gult.

Alle til en Ejendom hørende Bygninger optages baade i Beskrivelse og Grundrids, selv om alle Litra ikke omvurderes end om



Hver Vurdering forsynes med Grundrids, og Fundamenter, Støbegods, elektrisk Installation og andre Genstande, der medforsikres, anføres under den Bygning, hvori de findes.

Pol. Nr. 34 Bornholms Amt Distrikt.

Tariferet

Aar 1918 den 8. Oktober har undertegnede Vurderingsmænd foretaget nedenstaaende Beskrivelse og Vurdering til

Indtegning i „Østifternes Brandforsikring“ af Bygningerne paa Matr. Nr. 17<sup>4</sup> af Salvegaardens Prov. Klammestor

Sogn Bornholms Amt, tilhørende H. Post: Niels Olsen; tidligere Ejer var

69179

Litra	Bygningernes Indretning og Anvendelse; Loft, Gulv, Udstyrelse m. v.	Fagantal	Bygningernes			Yder- murene er af:	Taget er af:	Hvis Fundamenter, Kakkelovne, Komfurer eller andre Genstande er medforsikret, anføres dette samt Betegnelsen for hver enkelt Del un- der hvert Litra for sig	Værdi til For- sikring af hver Bygning og medforsikret Fundament, Stø- begods, fast In- ventar o. s. v.	Totalsum for hvert Litra
			Længde	Dybde	Højde					
			Meter (Al.)	Meter (Al.)	Meter (Al.)					
	Selskabs- i 6 Fag, 2 Stuer, 1 Sove- kammer, 2 andre Kamre, 1 Forstue, Køkken og Spisekøkken, 1 Skorstensrør af Murssten, gipsede Loft, og Brædder de fleste for det hele, malsk og lappet, særl i samtlige Værelser, Vindtjørn park i 2 Fag, Brædder loft og Kispark, 2 Brandgæle	S. 8	16,50	8,25	3,75	Grunden af Murssten	Tegl			9000
B.	Brugers, Vognstue, Vognport, Værelse, hus og Kælderrum, Brædder loft over det hele, Skorstensrør af Bly, 1 Skor- stensrør i Lille Røgerovn og indvendig Gryde, Beton gulv i Værelse og Vognport, alt træværk er dli malsk 2 Brandgæle	V. 5	10,20	5,50	3,00	dito	dito			2500
C.	Skaldbygning, Værelse og Toilet i 3 Fag, Kø- og Svinestald i 7 Fag, Ma- skinpark og Kælderrum i 2 Fag, Brædder loft over det hele, Beton gulv og Krybter, samt indlagt Selveranding i Kælderrum, Skorstensrør i Svin- stalden, Brædder og Træ i Værelset, alt indvendigt Træværk af Bly, 2 Brandgæle	12	23,85	8,20	3,00	dito	dito			8.000
D.	Lade og Træstuepark, 2 Skillemur dels af Beton og dels af Brædder, 1 Brandgæle	G. 6	13,05	8,80	3,60	dito	dito			4500
								Overføres . .		24000

Vend om



Litra	Bygningernes				Ydermurene er af:	Taget er af:	Hvis Fundamenter, Kakkelovne, Komfurer eller andre Genstande er medforsikret, anføres dette samt Betegnelsen for hver enkelt Del under hvert Litra for sig	Værdi til Forsikring af hver Bygning og medforsikret Fundament, Støbegods, fast Inventar o. s. v.	Totalsum for hvert Litra
	Indretning og Anvendelse; Loft, Gulv, Udstyrelse m. v.	Fagantal	Længde	Dybde					
			Meter (Al.)	Meter (Al.)	Meter (Al.)			Kr.	Kr.
							Overført...		

Ejendommens samlede Forsikringssum bliver 24000

1. Hvilket Haandværk eller Næringsbrug drives i Ejendommen?

*Landbrug*

2. Med Hensyn til Skorstene, Bagerovne og Ildsteder bemærkes, om de er lovlige?

*Ja*

3. Findes der **Dampmaskine, Explosionsmotor** eller anden **mekanisk** Kraft?  
(Er der Explosionsmotor udfyldes et Oplysningsskema)

Er Loftet i Kedelrummet af Mur eller Jern?

Hvor stor er Afstanden fra Kedlens Overkant til Loftet?

4. Hvor mange Meter (Al.) er der til nærmeste Nabosted med **brandfrit Tag?**

*over 50 meter*

" " " " " " " " " " " " **Straatag?**

Hvad benyttes **nærmeste** Nabosted til?

Er det forsikret her, og hvad er Ejerens Navn?

Nærmeste Nabosteds Pol. Nr., forsaavidt det er forsikret her?

*Landbrug  
vej*

5. **Har denne Ejendom før været forsikret her og under hvilket Pol.-Nr.?**

*Ja. No. 34*

Denne Forretning har vi foretaget som redelige og samvittighedsfulde Mænd.

**Grundrids** med Afstand mellem Bygningerne og Oplysning om Brandmure. **Uforsikrede** Bygninger maa ogsaa anføres.

*Hans Dam*, Vurderingsmænd. *H. J. Hofstad*, *Niels Olsen*, Rekvisitent.

Gebyr:  
Til Vurderingsmændene 10 Kr. " Ø.  
" Branddirektøren 1 " " "  
11 Kr. " Ø.

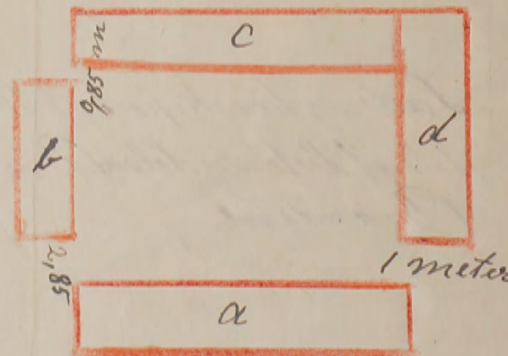
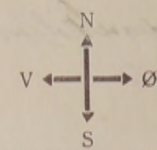

Til foranstaaende Vurdering har jeg intet at bemærke.

*M. J. Jørgensen*  
Branddirektor.

Alle til en Ejendom hørende Bygninger optages baade i Beskrivelse og Grundrids selv om ikke alle Litra omvurderes.



60  
 S. B.  
 Ank: 7-SEP-1912  
 Besv:

Tariferet

Pol Nr. 34 Bornholms Amts Distrikt.

Aar 1912 den 5 September har undertegnede Vurderingsmænd foretaget nedenstaaende Beskrivelse og Vurdering til

Indtegning i „Østifternes Brandforsikring“ af Bygningerne paa Matr. Nr. 174 af 9. Søjsgaards Parcel By Klemens

Sogn Bornholms Amt tilhørende Niels Olsen; tidligere Ejer var

Police-Nr. 34 Bornh. Amts Distrikt

Litra Nr. i L. B. 174 Anm.

Ejer Niels Olsen

Matr.-Nr. 174 i 9. Søjsgaards Parcel By Klemens Sogn

fra 1 April 1908. Vurd. 15/2 09 8/12 5/12 8/10 18

Br. Nr. 17: 30/4 12 34

Bygningerne.	Mure.	Tag.	Fag.	Værdi.
<del>a. Lade</del>	<del>11</del>	<del>11</del>	<del>11</del>	<del>2200 3400</del>
<del>b. Lade</del>	<del>6</del>	<del>6</del>	<del>6</del>	<del>470 1100</del>
<del>c. Stald</del>	<del>14</del>	<del>14</del>	<del>14</del>	<del>760 950</del>
<del>d. Kjøkken</del>	<del>14</del>	<del>14</del>	<del>14</del>	<del>920 1150</del>
<del>e. Kjøkken</del>	<del>14</del>	<del>14</del>	<del>14</del>	<del>200</del>
a. Stuehus	Gdm	Sten		5500 9000
b. Bryggers m.v.	do	do		1450 2500
c. Stalde do etc	Botten	do		5000 8000
d. Lade	do	do		2600 4500

Uden for Bygn.

Inventar:

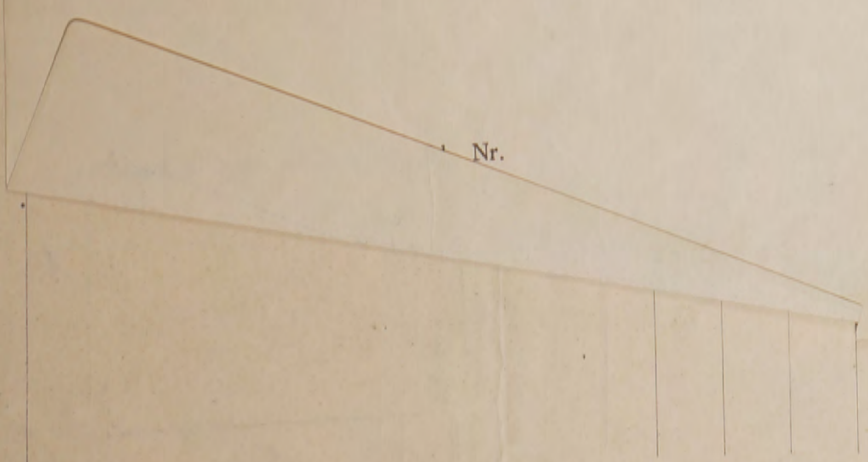

Overføres... 14.550

Vend om!



60  
 O. B.  
 Ankt: 7-SEP-1912  
 Besv:

Tariferet

Pol Nr. 34

Bornholms

Amts

Distrikt.

Aar 1912 den 5 September har undertegnede Vurderingsmænd foretaget nedenstaaende Beskrivelse og Vurdering til

Indtegning i „Østifternes Brandforsikring“ af Bygningerne paa Matr. Nr. 174 af 9 Selvejersaars By i Klampen

Sogn Bornholms Amt, tilhørende Niels Olsen; tidligere Ejer var

Litra	Bygningernes				Ydermurene af:	Taget er af:	Hvis Fundamenter, Kakkellovne, Komfurer eller andre Genstande ere medforsikrede, anføres dette samt Værdien for hver enkelt Del	Værdi til Forsikring	Anm.
	Indretning og Anvendelse; Loft, Gulv, Udstyrelse m. v.	Fagantal	Langde	Dybde					
		Alen	Alen	Alen			Kr.	Kr.	
a.	Stuehus 6 Fag, 2 Stuer 3 Kamre, Forstue, Kjøkken og Spejlkammer, Kælder under Kjøkken og Spejlkammer, gipsede Laster for det hele, og Bræddegulv, malet og tapetværet i samtlige Værelser, Indkjørsport i 2 Fag, Porke hie bygge Sider, Bræddeloft (malet) og Tisser hie gulv. S. 2 Brandgare	8	26 <sup>1</sup> / <sub>4</sub>	13 <sup>3</sup> / <sub>8</sub>	6	Grændmur at Morsken Sten		5,500	
b.	Bryggers og Bagerovns og indmarch Gynge, Kuggehus, Vognport, Kammer og Køl, riste, Bræddeloft over det hele, Morsken gulv i Bryggerovns og Bagerovns i Kammer og Vognporten, Trærækket malet udvendig. 2 Brandgare	5	16 <sup>1</sup> / <sub>4</sub>	8 <sup>3</sup> / <sub>8</sub>	4 <sup>3</sup> / <sub>4</sub>	dita ditte		1,450	
c.	Skælmport og Kælder Kammer i 2 Fag, Kælderstald og Fedevale i 3 Fag, Går og Svinestald i 7 Fag, Betongulv og Vognport i Høstalden, Morsken og Betongulv i Svinestalden, Bræsten og Tisser i Kælderstalden, alle inderindige Skellemure af Beton, Bræddeloft over alle Fag, indlægk Selvranding i Staldene, 2 Brandgare	12	38	13	4 <sup>3</sup> / <sub>4</sub>	Grændmur at Beton ditte		5,000	
d.	Lade- og Tørstestport, Porke hie bygge sider, 2 Skellemure dels af Beton og dels af Brædder 1/2 Bantræk, Betongulv for det hele, 1 Brandgare	6	20 <sup>3</sup> / <sub>4</sub>	14	5 <sup>3</sup> / <sub>4</sub>	dita ditte		2,600	
							Overføres...	14,550	

Vend om!



Tarje

Litra	Bygningernes				Ydermurene ere af:	Taget er af:	Hvis Fundamenter, Kakkelovne, Komfurer eller andre Genstande ere medforsikrede, anføres dette samt Værdien for hver enkelt Del	Værdi til Forsikring	Anm.
	Indretning og Anvendelse: Loft, Gulv, Udstyrelse m. v.	Fagantal	Længde	Dybde					
			Alen	Alen	Alen		Kr.	Kr.	
							Overført...		

Ejendommens samlede Forsikringssum bliver 14.550

- Hvilket Haandværk eller Næringsbrug drives i Ejendommen?
- Med Hensyn til Skorstene, Bagerovne og Ildsteder bemærkes om de ere lovlige?
- Findes der **Dampmaskine, Gas- eller Petroleumsmotor** eller anden **mekanisk Kraft**?  
Er Loftet i Kedelrummet af Mur eller Jern?  
Hvor stor er Afstanden fra Kedlens Overkant til Loftet?
- Hvor mange Alen er der til **nærmeste** Nabosted?  
Hvad benyttes dette til?  
Hvad er Nabostedet tækket med?  
Er Nabostedet forsikret her, og hvad er Ejerens Navn?  
Nabostedets Fors. Nr., forsaavidt det er forsikret her?
- Findes der Straatag indenfor 20 Alen fra Bygningerne?
- Har denne Ejendom før været forsikret her og under hvilket Fors.-Nr.?**

Landbrug  
Ja

Nej

over 50 Alen  
Landbrug  
Straa  
Nej

Nej

Ja - Nr. 34

Denne Forretning have vi foretaget som redelige og samvittighedsfulde Mænd.

**Grundrids** med Afstand mellem Bygningerne og Oplysning om Brandmure. **Uforsikrede** Bygninger maa ogsaa anføres.

Karl Dams Vurderingsmænd. H. J. Kjøped. Niels Olsen Rekvirent.

Gebyr:  
Til Vurderingsmændene 5 Kr. 4 Ø.  
" Branddirektøren " 75 "  
5 Kr. 75 Ø.

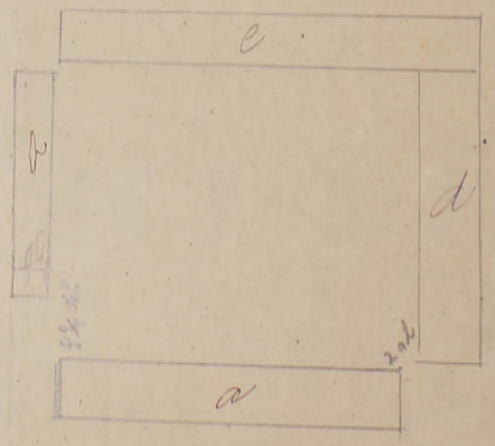







Litra	Bygningernes				Ydermurene ere af:	Taget er af:	Hvis Fundamenter, Kakkelovne, Komfurer eller andre Genstande ere medforsikrede, anføres dette samt Værdien for hver enkelt Del	Værdi til Forsikring	Anm.
	Indretning og Anvendelse; Loft, Gulv, Udstyrelse m. v.	Fagantal	Længde	Dybde					
			Alen	Alen	Alen		Kr.	Kr.	
							Overført...	12260	

Ejendommens samlede Forsikringssum bliver 12.260.

- Hvilket Haandværk eller Næringsbrug drives i Ejendommen?  
*Landbrug*
- Med Hensyn til Skorstene, Bagerovne og Ildsteder bemærkes om de ere lovlige?  
*Ja*
- Findes der **Dampmaskine, Gas- eller Petroleumsmotor** eller anden **mekanisk Kraft**?  
Er Loftet i Kedelrummet af Mur eller Jern?  
Hvor stor er Afstanden fra Kedlens Overkant til Loftet?
- Hvor mange Alen er der til **nærmeste** Nabosted?  
Hvad benyttes dette til?  
Hvad er Nabostedet tækket med?  
Er Nabostedet forsikret her, og hvad er Ejerens Navn?  
Nabostedets Fors. Nr., forsaavidt det er forsikret her?
- Findes der Straatag indenfor 20 Alen fra Bygningerne?  
*Nej*
- Har denne Ejendom før været forsikret her og under hvilket Fors.-Nr.?  
*Ja - Nr. 34.*

Denne Forretning have vi foretaget som redelige og samvittighedsfulde Mænd.

*Hari Dam* Vurderingsmænd. *H. J. Høpæl* Rekv.rent. *Niels Olsen*

Gebyr:  
Til Vurderingsmændene 5 Kr. 00  
" Branddirektøren " 75 "  

---

5 Kr. 75 0.

**Grundrids** med Afstand mellem Bygningerne og Oplysning om Brandmure. **Uforsikrede** Bygninger maa ogsaa anføres.

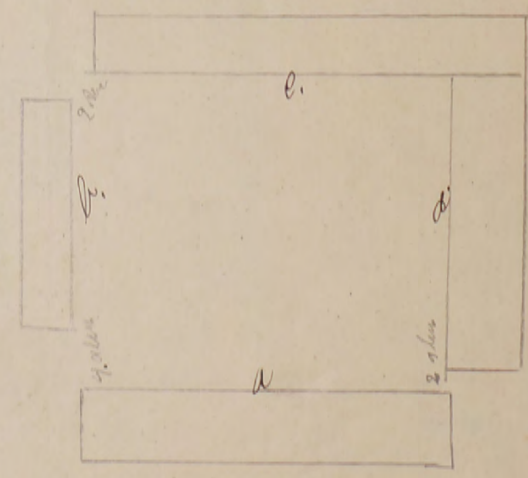



Pol. Nr. 34

Bornholms

Amts

Distrikt.

Tariferet.

Aar 1909 den 15 Februar

har undertegnede Vurderingsmænd foretaget nedenstaaende Beskrivelse og Vurdering til

Indtegning i „Østifternes Brandforsikring“ af Bygningerne paa Matr. Nr. 17 af *Seving, One* By i *Klemens*

Sogn *Bornholms* Amt, tilhørende *Nils Olsen*; tidligere Ejer var

Litra	Bygningernes				Ydermurene ere af:	Taget er af:	Hvis Fundamenter, Kakkellovne, Komfurer eller andre Genstande ere medforsikrede, anføres dette samt Værdien for hver enkelt Del	Værdi til Forsikring	Anm.
	Indretning og Anvendelse; Loft, Gulv, Udstyrelse m. v.	Fagantal	Længde	Dybde					
a.	Stuehus 6 Fag, Kestald 3 Fag, og Lade 3 Fag, Bræddeloft og Gulv; i Stuehuset - Bræddeloft og Betongulv; Kestalden, 2 Bræddeloft	12	38	10 1/2	3 3/4	Bdr. og Løv og Pl. Straa	Kr.	Kr.	3400
b.	Lade, 1 Bræddeloft	6	23 1/2	9 1/2	3 3/4	Bdr. og Beton Mursten Straa	Kr.	Kr.	1100
c.	Linehus, og Klippe og Brøndhus og Indkjørsport, 1 Bræddeloft	5	17	8 1/2	3 3/4	Bdr. Løv og Mursten Straa	Kr.	Kr.	950
d.	Kestald 3 Fag, Lade 1 Fag, Bræddeloft over Kestalden, 1 Bræddeloft	4	13 1/2	11	4	Bdr. og Beton Straa	Kr.	Kr.	1150
e.	Kalstagsbygning, se Litra c, Kønsehus Betongulv	4	8 1/2	3		Mursten Pap.	Kr.	Kr.	200







ALMINDELIGE OPLYSNINGER

1. Ejendommens anvendelse *Lundhøvej*

2. Er der lynafleder efter netsystemet på alle strøttækte bygninger?

3. A. I hvilke litra er der tarifmæssig brandsikret etageadskillelse af a. Ler? *1 litra*  
(Se tarifens § 3, 2. stk., jfr. § 7, 3. stk.) b. Beton? *1 litra*

B. Er døre, lemme og luger tarifmæssige?

C. Hvis den brandsikrede etageadskillelse kun går igennem en del af en bygning (litra), bedes den anslåede værdi af denne del af bygningen opgivet. Del af litra *100* kr.

4. Afstand til nærmeste nabobygning\*. a. med hårdt tag *100* meter fra litra  
Afstande indtil 30 m opgives med nøjagtigt mål. b. med stråtag *0 hov* meter fra litra  
\*BEMÆRK! Ved ejendom med både hårdtækte og stråttækte bygninger skal afstanden måles fra stråttækt litra.

5. Nærmeste naboejendoms a. erhverv *Lundhøvej*  
b. forsikringssum (eventuelt anslået) kr. *50.000.*

LANDBRUG

stk. spændingsgivere til el-hegn medforsikres mod lynskade.

stk. benzintankanlæg medforsikres.

I hvilke litra findes IKKE oplag af strå eller lignende? *A*

HÅNDVÆRK OG INDUSTRI

Motorer	El-Motorer		Forbrændingsmotorer		
	Benzin	Diesel	Petroleum		
Litra					
Antal					
Størrelse i hk ialt					

Spångivende maskiner		Save og ikke spångivende maskiner	
Antal	i litra	Antal	i litra
Fræsemaskiner		Båndsawe	
Høvlemaskiner		Rundsawe	
Kehlemaskiner		Boremaskiner	
Kombinerede maskiner		Stemmehaskiner	
Afrette- eller oprettemaskiner		Høvlebænke	
Andre lignende maskiner		Andre save og lignende maskiner	
Spångivende maskiner ialt		Save, høvlebænke og ikke spångivende maskiner ialt:	

LANDBRUG, HÅNDVÆRK OG INDUSTRI

	Opvarmes med			
	Elektricitet	Fast brændsel	Fl. brændsel	Gas
Rugemaskiner	litra antal	litra antal	litra antal	litra antal
Kyllingemødre				
Grisevarmere				

Bageovne	Opvarmning			
	Kul	Olie	Gas	Elektr.
Kanalovne				
Vandrørsovne				

Cyklereparationsværksted:  
Antal arbejdere: .....

Forsamlingshus:  
A) 1. Uden scene   
2. Med scene   
Scenen benyttes ca. .... gange årlig.  
B) Drives beværtning? Ja / Nej  
 1. I hh. til en ved hver enkelt lejlighed meddelt tilladelse.  
 2. Stående lejlighedstilladelse.  
 3. Beværterbevilling.

Kemisk fabrik og tøjrensingsanstalt:  
Hvilke brændbare og letantændelige stoffer og vædsker benyttes?

Sprøjtemalingsanlæg:  
Med kompressor: Antal hk .....

Systue, konfektion:  
Antal arbejdere: .....

Matr. nr.	Ejerlav	Amt	Distr.	Sogn	Police nr.
<i>2474</i>	<i>Bakkelund</i>	<i>Boruplund</i>	<i>1</i>	<i>Klummeby</i>	<i>26</i>

*47*  
**Police efter brand**



Den *29 Maj* 19 *56*

**Østifternes Brandforsikring**  
Beskrivelse og vurdering

Nyopført ejendom  Overføres fra andet selskab (navn):  
(Angives med X i kvadratet). Udmeldelsesbegæring fra andet selskab vedlægges.

EJERENS STILLING OG NAVN: (Kun sædvanligt benyttet fornavn eller forbogstaver anføres) *Juliusknights A. Falkenberg* Ejerskifte

Ejendommens adresse: (herunder vejnavn, nr. eller ejendommens navn, bynavn og postadresse) *Bakkelund Klummeby*

OPKRÆVNINGSDADRESSE: (hvis opkrævning ikke sker hos ejeren på ejendommen)

Polisen tilsendes: (udfyldes hvis politen ikke tilsendes branddirektøren)

Denne forretning har vi foretaget som redelige og samvittighedsfulde mænd og erklærer, at forsikringssummen er ansat til bygningernes virkelige værdi (genopførelsessum med fradrag for slid og ælde, se iøvrigt vedtægten).

*Karl Mønst* *Juliusknights*  
Vurderingsmænd

Vurderingen har jeg gennemset og intet fundet at bemærke.

*A. Andersen*  
Branddirektør

Den *29 Maj* 19 *56*  
Som rekvirent: *A. Falkenberg*  
Rekvirentens underskrift

**Gebyr: Brand-B.**

Almindelig vurdering  Hvis regulativmæssigt gebyr undtagelsesvis ikke ønskes opkr., udfyldes denne rubrik

Prisstignings-omvurdering  Hovedkontoret afkræver kun gebyr af litra .....

Branddirektøren har ledet vurderingen efter instruksens § 3  eller af forsikringssum kr. ....

	Dato	Mærke	Korrespondance	Dato	Mærke	Police	Dato	Mærke
Fremtagning	<i>6/6</i>	<i>ew</i>					<i>2 JULI 1956</i>	<i>W</i>
Gennemsyn							<i>22.6</i>	<i>W</i>
Tarifering	<i>14/6</i>	<i>W</i>						
Eftersyn	<i>20</i>	<i>W</i>					<i>4-7</i>	<i>W</i>

Løbe-nr. *4527* Tarifieret-termin *22 JUNI 1956* Tariferet-10/56



Litra	Bygningernes		Centralvarme/andel-opvarmes	Sum for hver bygning og hver genstand <sup>1)</sup>	Sum for hvert litra	
	Anvendelse, etagehøjde, indretning, udstyrelse m. v. og areal samt pris pr. m <sup>2</sup> . NB. Nærmere beskrivelse af bygningerne er kun nødvendig, hvis de er forandret efter sidste vurdering.	Ydermure Længde Dybde meter				Tag <sup>2)</sup> Dybde meter
A.	1) <u>Psaltvej</u> . Ny anførelse med køb-17.0 8.2 dek under hele bygning. Fyr-varke og Vibe-køkket. Rumadsk mellem kælderen og Stueetagen.			Centralvarme møntlag 6000 tel. Postaff. 1200 Bad og WC 1800 aird. Vandpumpe med Motor og Rørd. 1000	49000	59000
B.	<u>Kø-kæde og Lænestald</u> , <u>Malkemaskiner</u> og <u>Kvægmasser</u> . 1. med Træmpel, Raffler til Løft. Kornmagasin over Kædestalden.	25.7 9.5	gden <u>teknisk</u>	Malkemaskiner m. Motor 4200 tel. Postaff. 600	44000	45800
C.	<u>Lade</u> med 1/2 Stensmur og Støtter med Skrafbænkere	15.5 9.5	gden <u>teknisk</u>	tel. Postaff. 200	15000	15200
					Overføres...	120000

1) Alle forsikrede bygninger optages i beskrivelse og grundrids, selv om ikke alle litra omvurderes. Uforsikrede bygninger, der betegnes med tal, optages sidst i beskrivelsen

med angivelse af benyttelse, byggemåde og den formentlige værdi anført i parentes.

2) Er tagbeklædningen hårdt tag på strå, skrives plader på

3) El-installation m. v. opføres og tillægges bygningens sum.

strå. Er der dels hårdt tag, dels stråtag, skrives f. eks. plader og strå.

4) Specifikation af maskiner m. m. opføres efter det litra, hvori de findes, og føres ud med samlet sum.

Litra	Bygningernes		Centralvarme/anderl. opvarmet	Sum for hver bygning og hver genstand <sup>1)</sup>	Sum for hvert litra
	Anvendelse, etagehøjde, indretning, udstyrelse m. v. og areal samt pris pr. m <sup>2</sup> . NB. Nærmere beskrivelse af bygningerne er kun nødvendig, hvis de er forandret efter sidste vurdering.	Ydermure Længde Dybde meter			
1)			Overført...		120000

Ejendommens samlede forsikringssum bliver kr. 120000

#### GRUNDRIDS:

Alle ejendommens forsikrede og uforsikrede bygninger optages på grundridset.

Afstanden imellem bygningerne angives med tal i meter (eventuelt centimeter).

Grundridsfarver:

Hårdt tag: rødt

Stråtag: sort eller blå

Bræddewægge med hårdt tag: gult

Brandmure: 

Naboejendom: Retning angives.

Målestok kan angives.

Nordpil anbringes på eller ved grundridset.

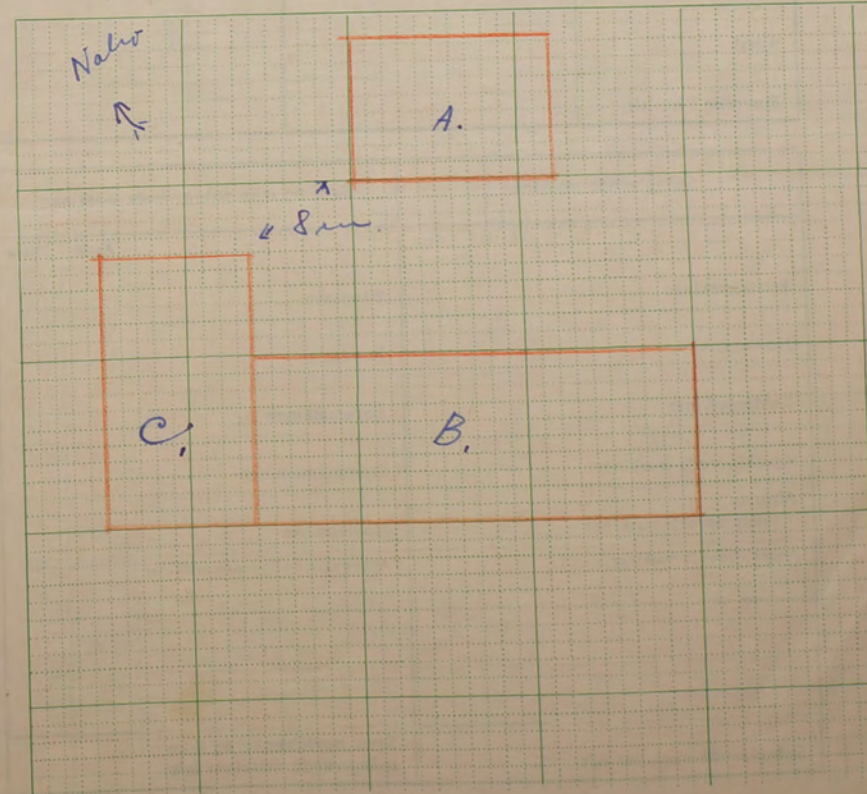



ALMINDELIGE OPLYSNINGER

1. Ejendommens anvendelse	Landbrug	
2. Er der lynafleder efter netsystemet på alle stråttækte bygninger?		
3. A. I hvilke litra er der tariffmæssig brandsikret etageadskillelse af (Se tarifens § 3, 2. stk., jfr. § 7, 3. stk.)	a. Ler?	I litra
	b. Beton?	I litra
B. Er døre, lemme og luger tariffmæssige?		
C. Hvis den brandsikrede etageadskillelse kun går igennem en del af en bygning (litra), bedes den anslåede værdi af denne del af bygningen opgivet.	Del af litra	kr.
	Værdi	
4. Afstand til nærmeste nabobygning*. Afstande indtil 30 m opgives med nøjagtigt mål. * BEMÆRK! Ved ejendom med både hårdttækte og stråttækte bygninger skal afstanden måles fra stråttækt litra.	a. med hårdt tag	100 meter fra litra
	b. med stråtag	0 200 meter fra litra
5. Nærmeste naboejendoms a. erhverv	d	

ca 27/7  
2. juli 1956.

EA

Police nr. 36 Klemensker sogn.  
Avlsbruger A. Falkenberg.

Hoslagt tillader vi os at fremsende vurdering til notering og underskrift af Dem og vurderingsmanden. Efter berigtigelsen bedes vurderingen indsendt påny.

Med hilsen

E. B.

HA

~~Don N. Møller~~

Matr. nr. 24 8<sup>h</sup> Ejerlav Bakkeliund Amt Borkholm Distr. 1 Sogn Klemensker Police nr. 36

4-1956

Den 1 Okt 19 55

-7-DKT-1955 B



Vurd. til forskudsudbet.

Østifternes Brandforsikring

Beskrivelse og vurdering

Nyopført ejendom  Overføres fra andet selskab (navn):  
(Angives med X i kvadratet). Udmeldelsesbegæring fra andet selskab vedlægges.

EJERENS STILLING OG NAVN: (Kun sædvanligt benyttet fornavn eller forbogstaver anføres)  
Avlsbrugers A. Falkenberg

Ejendommens adresse: (herunder vejnavn, nr. eller ejendommens navn, bynavn og postadresse)  
Bakkeliund  
Klemensker.

OPKRÆVNINGSDRESSE: (hvis opkrævning ikke sker hos ejeren på ejendommen)  
Polisen tilsendes: (udfyldes hvis politen ikke tilsendes branddirektøren)

Denne forretning har vi foretaget som redelige og samvittighedsfulde mænd og erklærer, at forsikringssummen er ansat til bygningernes virkelige værdi (genopførelsessum med fradrag for alid og ælde, se iøvrigt vedtægten).

Karl Munch Vurderingsmand  
Inger Jensen Vurderingsmand

Vurderingen har jeg gennemset og intet fundet at bemærke.  
A. Pedersen Branddirektør

Den 1 Okt 19 55  
Som rekvisitent:  
A. Falkenberg Rekvisitentens underskrift

GEBYR (Angives med X i kvadraterne)

Almindelig vurdering  Hvis regulativmæssigt gebyr undtagelsesvis ikke ønskes opkr., udfyldes denne rubrik  
Prisstignings-omvurdering  Hovedkontoret afkræver kun gebyr af litra  
Branddirektøren har ledet vurderingen efter instruksens § 3  eller af forsikringssum kr.

(Udfyldes af hovedkontoret)		Dato	Mærke	Korrespondance	Dato	Mærke	Police	Dato	Mærke
Fremtagning									
Gennemsyn		7/10	h	Korrespondance			Girokort		
Tarifiering		10/10-55	JA	Udregning			Korrespondance		
Eftersyn		12	51	Efterregning			Konf. - Afsendt	17 DKT 1955 B H	

Løbe-nr. 20272

Tarif-termin Tariferet - 4/56

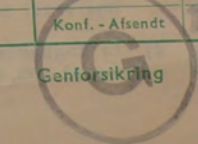



Litra	Bygningernes Anvendelse, etagehøjde, indretning, udstyrelse m. v. og areal samt pris pr. m <sup>2</sup> . NB. Nærmere beskrivelse af bygningerne er kun nødvendig, hvis de er forandret efter sidste vurdering.	Ydermure		Tag <sup>2)</sup> Dybde meter	Centralvarme / anderl. opvarmet Specifikation af medforsikret 1) Elektrisk installation, støbegods og lignende. 4) Maskiner, motorer, butiksinventar og lignende.	Sum for hver bygning og hver genstand <sup>3)</sup> Kr.	Sum for hvert litra Kr.
		Længde	Dybde				
1)							
A.	Struktur (ikke af-joint under).						
B.	Nyopført efter brand. Køkken og brændeovn samt halvkøkken og kredensrum. 1 m. Træmøbel. Papler til sofa, mangler des. Over 1000 kr. ledning. Kammagasin (pløjede brædder). 2000 kr. ledning og belæning foran køkken og brændeovn samt ledning og affaldsring. Areal 244 m <sup>2</sup> a 180 kr = 43.920 kr af 44000 kr			25.7 9.5		44000	44000
C.	Lade med 1/2 slus blæs Timmerkonstruktion Slattes med skæstiver. Timmer og tag færdigt. Mårene delvis afbrist. Areal 145 m <sup>2</sup> a 1100 kr = 159500 af 150000 kr			16.5 9.5		15000	15000
						Overføres ...	59000

1) Alle forsikrede bygninger optages i beskrivelse og grundrids, selv om ikke alle litra omvurderes. Uforsikrede bygninger, der betegnes med tal, optages sidst i beskrivelsen

2) Er tagbeklædningen hårdt tag på strå, skrives plader på

3) El-installation m. v. opføres og tillægges bygningens sum.

4) Specifikation af maskiner m. opføres efter det litra, hvori de findes, og føres ud med samlet sum.

Litra	Bygningernes Anvendelse, etagehøjde, indretning, udstyrelse m. v. og areal samt pris pr. m <sup>2</sup> . NB. Nærmere beskrivelse af bygningerne er kun nødvendig, hvis de er forandret efter sidste vurdering.	Ydermure		Tag <sup>2)</sup> Dybde meter	Centralvarme / anderl. opvarmet Specifikation af medforsikret 1) Elektrisk installation, støbegods og lignende. 4) Maskiner, motorer, butiksinventar og lignende.	Sum for hver bygning og hver genstand <sup>3)</sup> Kr.	Sum for hvert litra Kr.
		Længde	Dybde				
					Overført ...		59000
Ejendommens samlede forsikringssum bliver kr.							59000

#### GRUNDRIDS:

Alle ejendommens forsikrede og uforsikrede bygninger optages på grundridset.

Afstanden imellem bygningerne angives med tal i meter (eventuelt centimeter).

Grundridsfarver:  
Hårdt tag: rødt  
Stråtag: sort eller blå  
Bræddevægge med hårdt tag: gult

Brandmure: ==

Naboejendom: Retning angives.

Målestok kan angives.  
Nordpil anbringes på eller ved grundridset.

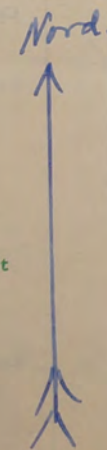

16.2  
280  
272  
686



HA/BA

16. december 1955.

Som svar på Deres brev af 10 ds. vedrørende elektriske spændingsgivere skal vi meddele, at for såvidt disse ønskes forsikret mod brand, opføres de med en særlig sum på policen.

Forsåvidt spændingsgiverne kun ønskes sikret mod skade ved lynnedslag, anføres dette ved en bemærkning på policen og der betales en årlig præmie herfor på 5 kr.

Med hilsen  
E.B.  
H. Arentoft

B.1 Hr. branddirektør Anker Andersen,  
Thorupgård,  
Klemensker.

PM/EA

17. oktober 1955.

Police nr. 36 Klemensker sogn.

Efter at have modtaget vurdering af de efter branden den 11. juli d.å. genopførte bygninger, tillader vi os hoslagt at fremsende girokort på vurderingsgebyr og præmie for tiden 1. oktober 1955 - 31. marts 1956, ialt 83 kr., som vi imødeser indbetalt snarest belejligt.

Ved revision af præmieopkrævningen pr. 1. oktober d.å. er vi blevet opmærksom på, at De ved en beklagelig fejltagelse har fået tilsendt girokort på den før branden gældende præmie på 66 kr. Dette kort beder vi Dem derfor, med undskyldning for fejlen, venligst annullere.

Med hilsen  
E.B.  
Poul H. Møller

Hr. avlsbruger A. Falkenberg,  
Bækkelund,  
Klemensker.

Skade nr. 159  
Date 17/10 55

Brandskade-Tarifiering.

1	2	3	4	5	6	7	8	9	10
1	2	3	4	5	6	7	8	9	10
1	2	3	4	5	6	7	8	9	10
1	2	3	4	5	6	7	8	9	10
1	2	3	4	5	6	7	8	9	10
1	2	3	4	5	6	7	8	9	10
1	2	3	4	5	6	7	8	9	10
1	2	3	4	5	6	7	8	9	10
1	2	3	4	5	6	7	8	9	10
1	2	3	4	5	6	7	8	9	10

Mat. nr. 149 m. p. 1  
Ejer A. Falkenberg  
distrikt 1  
Klemensker  
Police nr. 36  
Klemensker sogn  
14 OKT 1955 BH

Br. på polit



Sum 80.000 Lb.-nr. 10740

Skade nr. 159 Dato 11/7 55

Brandskade-Tarifering.

Er. påført

Lb.-nr.	20142	T.pr.	-	-
Sum		Stp.	-	-
Pr. 1.-2.		V.gb.	-	-
T.gr.	N.	Pol.	-	-
		Ialt	-	-

Amt B. distrikt 1 Sogn Klummeværk Police-nr. 31

Matr.-nr. 149 m.H. ejerlav Klummeværk sogn Viird. kom m.H.

Ejer Aulstrup A. Falkenberg Ejendommens navn (eller vejnavn og nr.)

Før branden

80.000!

Klummeværk 3. 2. 53

A. Falkenberg

Journal 11/7 55

Efter branden

Udgar!

14 OKT 1955 B H

GRUNDRISSE

Tilføjelsesreguleringens og grundrisset er bearbejdet og udfyldt i forbindelse med oplysningerne i den sidste vurdering af grundrisset.

Grundrisset er indført i vurderingsprotokollen.

Klummeværk m. 3. 2. 53

A. Falkenberg



# 200 Østifternes Brandforsikring

Denne begæring kan kun benyttes, hvis ejendommen er vurderet i de sidste 10 år, og der ikke efter vurderingen er foretaget om- eller tilbygning.

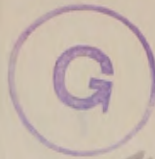

Sum	80.000	Lb.-nr.	10740
Pr. 2.	-	T.pr.	11-
T.gr.	4	N.	70-
		Stp.	- 80
		Ialt	1380

Police-nr. 36. Barnekolens amts 1. distrikt  
 Matr.-nr. 249 M af Hlumerskov sogn. Vejnavn og pr. (eller ejendommens nr.)  
 Ejer Selsk. A. Falkenberg Børgekøkken Hlumerskov.  
 Stilling Navn (kun sædvanligt benyttet fornavn eller forbogstav anføres) Bopæl Postadresse

## BEGÆRING OM PRISSTIGNINGS-FORHØJELSE

Undertegnede ejer af nævnte ejendom begærer herved forsikringssummen forhøjet som anført. — Forhøjelsen skyldes alene byggeudgifternes stigning siden den sidst foretagne vedtægtsmæssige vurdering eller prisstigningsbegæring.

Forhøjelsen må mindst være 10%. Den samlede sum for større forsikringer ansættes til hele tusinde kroner. Summerne for de enkelte litra eller genstande afrundes til hele hundrede kroner.

Såvel jeg selv som brandforsikringen er berettiget til senere at kræve forsikringssummen ændret ved vurdering efter vedtægtens almindelige bestemmelser.

Polisen vedlægges.

Hlumerskov den 3-2-1953

A. Falkenberg  
Underskrift.

I tilfælde af skade erstattes kun den virkelige værdi i brandens øjeblik.

\*) Disse rubrikker udfyldes efter policen. — Ny sum må anføres for hvert litra. Alle særskilt beliggende bygninger, maskiner og andet inventar skal være anført i policen for at være forsikret. Derimod er vand-, gas- og elektriske installationer, stobegods, centralvarmeanlæg og sædvanligt bygningsinventar medforsikret uden særlig specifikation på policen, medmindre genstandene er forsikret som løsøre.

Litra	Benyttelse	Ydermure	Tag	Bygningernes*	
				Gl. sum Kr.	Ny sum Kr.
A.	Stuehus	Brk. Pap	Brk. Pap	33100	40000
B.	Stuehus	do	do	5600	7500
C.	Stuehus	Brk. Pap	Pap.	4000	5000
D.	Stald	Brk. Tag	Tag	12000	23000
E.	Stuehus	do	Pap	2400	3500
					1000
Efter vurdering af 9-4-1949 var tidligere sum:				55000	
Ejendommens samlede forsikringssum bliver:					80000

### Nedenstående spørgsmål og grundrids besvares og udfyldes af vurderingsmanden

Specifikation af alle træbearbejdningsmaskiner med angivelse af litra, hvori de findes. Antal høvlebænke må ligeledes opgives.

Spångivende maskiner			Save og ikke spångivende maskiner		
	Antal	i litra		Antal	i litra
a. Fræsemaskiner			a. Båndsawe		
b. Høvlemaskiner			b. Rundsawe		
c. Kehlemaskiner			c. Boremaskiner		
d. Kombinerede maskiner			d. Stemmehmaskiner		
e. Afrette- eller oprettemaskiner			e. Høvlebænke		
f. Andre lignende maskiner			f. Andre save og lignende maskiner		
g.			g.		
h.			h.		
i.			i.		
Spångivende maskiner ialt:			Save, høvlebænke og ikke spångivende maskiner ialt:		

- Hvilke håndværk eller næringsbrug drives i ejendommen? *Håndkræft*
- Afstand til nærmeste nabobygning\*. Afstande indtil 30 meter opgives med nøjagtigt mål.
  - med hårdt tag? *100* meter, målt fra litra *A.*
  - med stråtag? *150* meter, " " " *A.*\* Ved ejendom med både hårdtækte og stråttækte bygninger skal afstanden måles fra stråttækt litra.
- Er skorstene, bagerovne og ildsteder lovlige? *Ja*
- Er der lynafleder efter netsystemet på alle stråttækte bygninger? *Nej*
- Kan der ydes nedsættelse for brandsikret etageadskillelse i staldbygninger? *0%* af litra. Besvares med angivelse af % - jfr. tariffens regler.
- Benyttes der dampmaskine, forbrændingsmotor eller anden mekanisk kraft?
 

Art *K. i litra D.*

Størrelse *Malkem. 1/4 HK\**

\* Er drivkraft installeret i flere bygninger, må opgivelse ske for hvert litra.

GRUNDRIDS. Farver: Hårdt tag: rodt. Stråtag: blått eller sort. Bræddevægge med hårdt tag: gult.

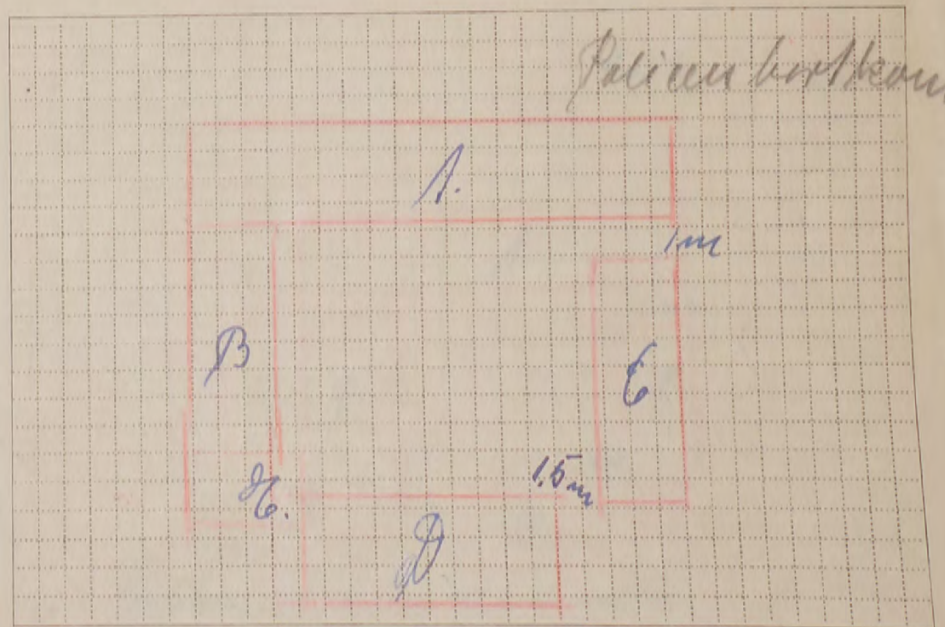

Tariferingssspørgsmålene og grundridset er besvaret og udfyldt af undertegnede efter oplysningerne i den sidste vurdering af ejendommen.

Forhøjelsen er indført i vurderingsprotokollen.  
Hlumerskov den 3-2-1953

A. Falkenberg  
Vurderingsmand.

Prisstigningsforhøjelsen er indført i branddirektoratets protokol/kartotek.

Rouss den 7-2-1953

Marcus Bleeker  
Branddirektor.

Mål mellem bygningerne må anføres i meter. Uforsikrede bygninger må anføres. Brandmure må angives ved     .



# Østifternes Brandforsikring

Denne Begæring kan kun benyttes, hvis Ejendommen er vurderet i de sidste 10 Aar, og der ikke efter Vurderingen er foretaget Om- eller Tilbygning.

Sum	55.000	Lb.-Nr.	2996
Pr. 1-2.	5500	T.pr.	22 1/2
T. gr.	4/30	Stp.	2 00
			0 80
	30. 4. 1919	Ialt	25 20

Police Nr. 36

Matr.-Nr. 249 u af

Amts *Rennø* Distrikt *Kol i Borg*

Ejer *Hald Bruge*

By *Hummel* Sogn.

Vejnavn og Nr. (eller Ejendommens Navn)

Tariferelev-10/49

Stilling *A* Navn (kun sædvanligt benyttet Fornavn eller Forbogsstav anføres) *Falkenberg*

Bopæl *Bakkehus*

Postadresse *Hummel*

19 APR 1949 B

## BEGÆRING OM PRISSTIGNINGS-FORHØJELSE

Undertegnede Ejer af nævnte Ejendom begærer her ved Forsikringssummen forhøjet som anført. — Forhøjelsen skyldes alene Byggeudgifternes Stigning siden den sidst foretagne vedtægtsmæssige Vurdering eller Prisstigningsbegæring.

Forhøjelsen maa mindst være 10 %. Den samlede Sum for større Forsikringer ansættes til hele Tusinde Kroner. Summerne for de enkelte Litra eller Genstande afrundes til hele Hundrede Kroner.

Saa vel jeg selv som Brandforsikringen er berettiget til senere at kræve Forsikringssummen ændret ved Vurdering efter Vedtægtens mindelige Bestemmelser.

Polisen vedlægges.

*Hummel* den 9-4 1949

*A Falkenberg*  
Underskrift.

I Tilfælde af Skade erstattes kun den virkelige Værdi i Brandens Øjeblik.

\* Disse Rubrikker udfyldes efter Policen. — Ny Sum maa anføres for hvert Litra. Alle særskilt beliggende Bygninger, Maskiner og andet Inventar skal være anført i Policen for at være forsikret. Derimod er Vands-, Gas- og elektriske Installationer, Støbegods, Centralvarmeanlæg og sædvanligt Bygningsinventar medforsikret uden særlig Specifikation paa Policen, medmindre Genstandene er forsikret som Lesere.

Litra	Benyttelse	Ydermure	Tag	Bygningernes*	
				Kr.	Ny Sum
A	Huis med ufa. Raugl.		Pap. Plader	20800	31000
B	Hvæp. Lade	do	do	3700	5600
C	Wands og Vaskerhus	do	Pap.	2600	4000
D	Skald	do	Græs. Fygl	7400	12000
E	Væskes kald	do	Pap. Plader	1600	2400

Efter Vurdering af 15-10-1942 var tidligere Sum: 36000

Ejendommens samlede Forikringssum bliver: 55000

### Nedenstaaende Spørgsmaal og Grundrids besvares og udfyldes af Vurderingsmanden

Specifikation af alle Træbearbejdnings-Maskiner med Angivelse af Litra, hvori de findes. Antal Høvlebænke maa ligeledes opgives.

Spaangivende Maskiner		Save og ikke spaangivende Maskiner	
Antal	i Litra	Antal	i Litra
a. Fræsemaskiner		a. Baandsave	
b. Høvlemaskiner		b. Rundsave	
c. Kehlemaskiner		c. Boremaskiner	
d. Kombinerede Maskiner		d. Stemmehmaskiner	
e. Afrette- eller Oprettmaskiner		e. Høvlebænke	
f. Andre lignende Maskiner		f. Andre Save og lignende Maskiner	
g.		g.	
h.		h.	
i.		i.	
Spaangivende Maskiner ialt:		Save, Høvlebænke og ikke spaangivende Maskiner ialt:	

- Hvilke Haandværk eller Næringsbrug drives i Ejendommen? *Landbrug*
- Afstand til nærmeste Nabobygning\*. Afstande indtil 30 Meter opgives med nøjagtigt Maal.
  - med haardt Tag? *100* Meter, maalt fra Litra
  - med Straatag? *150* Meter, " " "
- Er Skorstene, Bagerovne og Ildsteder lovlige? *ja*
- Er der Lynafleder efter Netsystemet paa alle straatækte Bygninger? *Ny*
- Kan der ydes Nedsættelse for brandsikret Etageadskillelse i Staldbygninger? *1/2* % af Litra. Besvares med Angivelse af % -jfr. Tarifens Regler.
- Benyttes der Dampmaskine, Forbrændingsmotor eller anden mekanisk Kraft?
 

Art	<i>Ny</i>	HK*
Størrelse		

\* Er Drivkraft installeret i flere Bygninger, maa Opgivelse ske for hvert Litra.

**GRUNDRIDS.** Farver: Haardt Tag = Rødt. Straatag = Blaat eller Sort. Bræddevægge med haardt Tag = Gult.

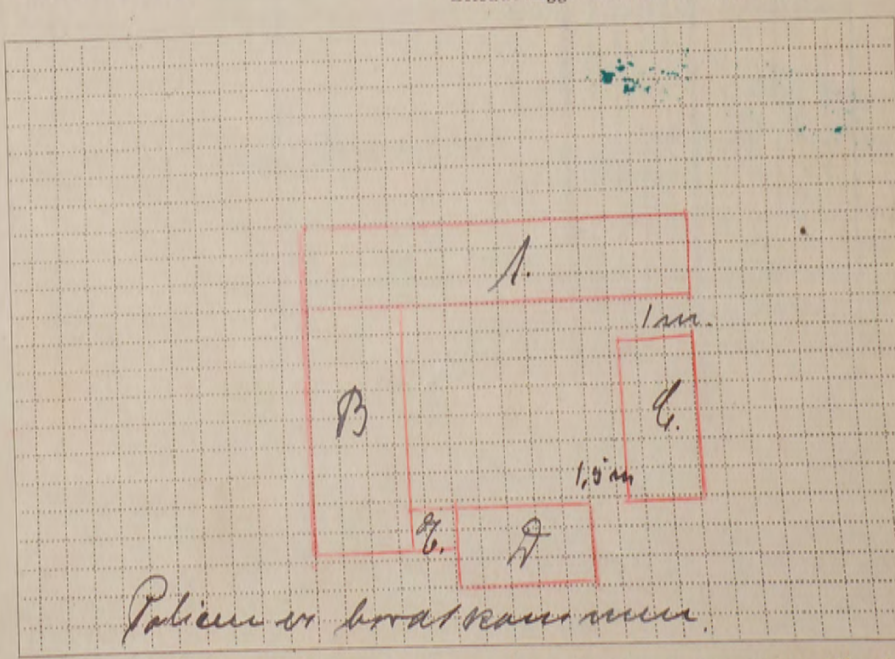

Tariferingspørgsmaalene og Grundridset er besvaret og udfyldt af undertegnede efter Oplysningerne i den sidste Vurdering af Ejendommen.

Forhøjelsen er indført i Vurderingsprotokollen.

*Hummel* den 9-4 1949

Vurderingsmand.

Prisstignings-Forhøjelsen er indført i Branddirektoratets Protokol/Kartotek.

*Ronne* den 12-4-1949

Branddirektor.

Maal mellem Bygningerne maa anføres i Meter. Brandmure maa angives. Uforsikrede Bygninger maa anføres.







Bygningernes							Specifikation af medforsikret	Sum for hver Bygning og hver Genstand	Sum for hvert Litra
Litra	Anvendelse, Etagehøjde, Indretning, Udstyrelse m. v. og Areal samt Pris pr. m <sup>2</sup> .	Længde	Dybde	Ydermure	Tag	1) Elektrisk Installation, Støbegods og lign. 2) Maskiner, Motorer, Butiksinventar og lign.	Kr.	Kr.	
		Meter	Meter						
						Overført...		36000	

Ejendommens samlede Forsikringssum bliver Kr. 36000

I. a. Drivkraftens Art? \*

b. Drivkraftens Størrelse? HK \*

\* Er Drivkraft installeret i flere Bygninger, maa Opgivelse ske for hvert Litra.

II. Specifikation af alle TræbearbejdningsMaskiner med Angivelse af Litra, hvori de findes. Antal Høvlbænke maa ligeledes opgives.

Spaangivende Maskiner		Save og ikke spaang. Maskiner	
	Antal i Litra		Antal i Litra
a. Fræsemaskiner		a. Baandsave	
b. Høvlmaskiner		b. Rundsave	
c. Kehlmaskiner		c. Boremaskiner	
d. Komb. Maskiner		d. Stemmehmaskiner	
e. Afrette- eller Oprettmaskiner		e. Høvlbænke	
f. Andre lign. Maskiner		f. Andre Save og lign. Maskiner	
g.		g.	
h.		h.	
i.		i.	
Spaangivende Maskiner ialt:		Save og ikke spaang. Mask. ialt:	

1. Hvilke Haandværk eller Næringsbrug drives i Ejendommen? Landbrug

2. Afstand til nærmeste Nabobygning?  
Afstande indtil 30 Meter opgives med nøjagtigt Maal.

a. med haardt Tag? 100 Meter, maalt fra Litra a

b. med Straatag? 150 Meter, » » » a

\* Ved Ejendom med baade haardtækte og straaetækte Bygninger skal Afstanden maales fra straaetækt Litra.

3. Er Skorstene, Bagerovne og Ildsteder lovlige? ja

4. Er der Lynafleder efter Netsystemet paa alle straaetækte Bygninger? nej

5. Kan der ydes Nedsættelse for brandsikret Etageadskillelse i Staldbygning? 0/0  
Besvares med Angivelse af % - jfr. Tarifens Regler.

6. Benyttes der Dampmaskine, Forbrændingsmotor eller anden mekanisk Kraft?  
I bekræftende Fald maa Rubr. Ia-b og II besvares nøjagtigt. (Motorskema maa udfyldes, hvis Skema ikke tidligere er indsendt) nej

7. Har Ejendommen hidtil været forsikret her?  
(Police Nr. maa anføres paa Forsiden, Udmeldelsesbegøring m. m. maa vedlægges ved Overførelse fra andet Selskab). ja - Pol. 36

GRUNDRIDS. Farver: Haardt Tag = Rødt. Straatag = Blaat eller Sort. Bræddevægge med haardt Tag = Gult.

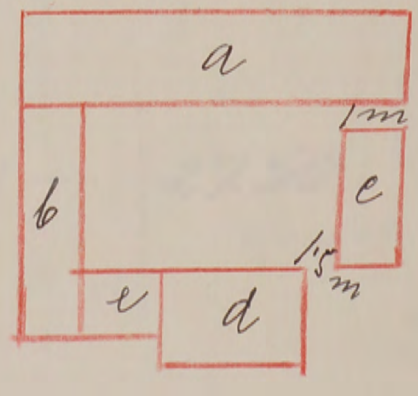

Denne Forretning har vi foretaget som redelige og samvittighedsfulde Mænd, og erklærer vi, at Forsikringssummen er ansat til Bygningernes virkelige Værdi.

H. P. Andersen Vurderingsmænd. M. J. Jensen Th. Hansen H. Olsen Rekvisitent.

Gebyr:	Fra Foreningen		Af Ejeren	
	Kr.	Øre	Kr.	Øre
Til Vurderingsmændene ....	8	-		
» Branddirektøren .....	1	25		
For Beskrivelsen .....	2	-		
» Ny Forsikring .....				
Ialt....	11	25		

Foranstaaende Vurdering har jeg gennemset og intet fundet at bemærke.

Harald Olsen Branddirektør.

Maal mellem Bygningerne maa anføres i Meter. Brandmure maa angives. Uforsikrede Bygninger maa anføres.



30

Hver Vurdering forsynes med Grundrids; Fundamenter, Støbegods, elektrisk Installation og andre Genstande, der medforsikres, anføres under den Bygning, hvori de findes.

Ø. B. I.  
Ank. 13 FEB. 1926  
Besv.

Police Nr. 36 Bornholms Amts *nr. 10* Distrikt.

Pariseret

Aar 1926 den 16. Februar har undertegnede Vurderingsmænd foretaget nedenstaaende Beskrivelse og Vurdering til Indtegning

i Østifternes Brandforsikring af Bygningerne paa Matr. Nr. 249<sup>h</sup> af 16 Selvgårds Post By i Klampenborg Sogn

tilhørende Hr. Gaardner Herman Emil Holm; tidligere Ejer var

Litra	Indretning og Anvendelse; Loft, Gulv, Udstyrelse m. v.	Fagantal	Længde	Dybde	Højde	Ydermure af:	Tag af:	Specifikation af Fundamenter, Støbegods, elektrisk Installation o. a. Genstande, der medforsikres, under hvert Litra	Værdi for hver Bygning og hver Genstand Kr.	Totalsum for hvert Litra Kr.
a	Spisehus, m. m. 1 Etage, Vinkelbyg, opført af Bindegærde og murstensvejge, udmøntet heroppe og herude, indeholder 3 Stuer, 1 Sovekammer, 3 andre Kamre, Køkken og Spisekammer, Bræddeloft og Gulv for det hele, med Udstyrelse af Køkken og Fødsel, hvor der er murstensgulv overalt, Hylingsdør, Fed- og Armbæler, alt m. m. Væggene heroppe er 2,47 x 47 cm, Skorstene, Lader: 4 Toj.	16	33,6	6,5	2,9	Bindegærde	Pap og Mursten	Eller Vinkelst.	400	11500
	228 m <sup>2</sup> sættes til 50 Kr. pr. m <sup>2</sup> = 11,400 Kr. herudtil									11900
b	Hyopark og Lade, 1 Etage, Vinkelbyg Bindegærde, mursten og murstensvejge, Bræddeloft, Porten Jordgulv i Lade.	8	15,3	5,2	2,8	dette	Skraa			3400
	80 m <sup>2</sup> sættes til 42 Kr. pr. m <sup>2</sup> = 3360 Kr. herudtil									
c	Køkkenhus 1 Etage, Vinkelbyg, Bindegærde og murstensvejge, indeholder Køkken og Bræddeloft og Sovekammer, Bræddeloft og Bekkengulv.	5	9,9	4,0	2,3	dette	dette			2000
	39 m <sup>2</sup> sættes til 52 Kr. pr. m <sup>2</sup> = 2,028 Kr. herudtil									
d	Skalden, 1 Etage, Vinkelbyg, opført af Bindegærde og mursten, indeholder heroppe og herude, indeholder Køkken, med Plade til 12 Kiler, Bræddeloft og Bekkengulv og Skaldene, Bræddeloft og Bekkengulv og Hylder, for det hele.	9	17,4	6,9	2,8	Gruvsten	Tejl	Eller Vinkelst.	200	6000
	120 m <sup>2</sup> à 50 Kr. pr. m <sup>2</sup> = 6000 Kr.									6200
e	Køkkenstald, 1 Etage, Vinkelbyg, indeholder Stald til 3 Hege, Spilte og Hylder af Skaller og Brædder, Bræddeloft og Brædder og murstensvejge.	2 1/2	4,9	5,1	2,7	Bindegærde	Skraa			1500
	25 m <sup>2</sup> à 60 Kr. pr. m <sup>2</sup> = 1500 Kr.									
<p>4<sup>2</sup> - 25.000 - 11 - 27.50</p> <p>1.18</p>										
<p>Overføres . .</p>									27.50	25000

Gebyrtotoret

5-75

Vend om!







80

Hver Vurdering forsynes med Grundrids, og Fundamenter, Støbegods, elektrisk Installation og andre Genstande, der medforsikres, anføres under den Bygning, hvori de findes.

Tariferet

Ø.B.  
1. Maj 1919

Police Nr. 36 Borreholms Amts Distrikt.

Aar 1919 den 26. Juli har undertegnede Vurderingsmænd foretaget nedenstaaende Beskrivelse og Vurdering til Indtegning i Østifternes Brandforsikring af Bygningerne paa Matr. Nr. 249<sup>b</sup> af H. Selvigsgaard By Hlemmeskov Sogn, tilhørende H. Grøner Stilling, Hans Peter Pihl, Fulde Navn; tidligere Ejer var

Litra	Bygningernes				Ydermurene er af:	Taget er af:	Hvis Fundamenter, Kakkelovne, Komfurer eller andre Genstande er medforsikret, anføres dette samt Betegnelsen for hver enkelt Del under hvert Litra for sig	Værdi til Forsikring af hver Bygning og medforsikret Fundament, Støbegods, fast Inventar o. s. v.	Totalsum for hvert Litra
	Indretning og Anvendelse; Loft, Gulv, Udstyrelse m. v.	Fagantal	Længde	Dybde					
		Meter (Al.)	Meter (Al.)	Meter (Al.)				Kr.	Kr.
a.	Stuehus i 4 Fag, 3 Stuer, 1 Sovestue, 2 Andre Kamre, 2 Forskuer, Kitchen og Spiskammer, Bræddeloft og Gulv, med Undtagelse af Forskuer og Kitchen hvor der er Murslosgulv, 2 Mursklovrør af Mursklo, pappet Loft i en Skueged Kammer, samt alle Værelser med møbel og Kapselværk. Vognport i 3 Fag med Bræddeloft, Lude i 4 Fag, 5 Bræddegulv. N. No.	33,60	6,50	2,90		Bjork Pap og Mursklo Straa			10,000
b.	Indrykport og Lude, en Bræddegulv. U. S.	13,80	5,20	2,80		dilla Straa			3,000
c.	Køkken og Brændehus i 4 Fag Saltvandskammer i et Fag, med Bræddeloft og Behængulv; 2 Bræddegulv. — G.	5	9,90	4,00	2,30	dilla dilla			1,600
d.	Kø- og Svinestald, Bræddeloft og Behængulv og Krybter, Mursklo Stille væg mellem Staldene, 2 Bræddegulv S.	9	17,40	6,90	2,80	Bjork Mursklo og Bjork Tegl			5,400
e.	Hestestald, Brændehus og Mursklosgulv, S.	2 1/2	4,90	5,10	2,75	dilla Straa			1,000
								Overføres ..	21,000

Vend om!



Litra	Bygningernes				Ydermurene er af:	Taget er af:	Hvis Fundamenter, Kakkelovne, Komfurer eller andre Genstande er medforsikret, anføres dette samt Betegnelsen for hver enkelt Del under hvert Litra for sig	Værdi til Forsikring af hver Bygning og medforsikret Fundament, Støbegods, fast Inventar o. s. v.	Totalsum for hvert Litra
	Indretning og Anvendelse; Loft, Gulv, Udstyrelse m. v.	Fagantal	Længde	Dybde					
		Meter (Al.)	Meter (Al.)	Meter (Al.)				Kr.	Kr.
							Overført...		

Ejendommens samlede Forsikringssum bliver 21,000 Kr.

1. Hvilke Haandværk eller Næringsbrug drives i Ejendommen? *Landbrug*

2. Er Skorstene, Bageovne og Ildsteder lovlige? *ja*

3. Findes der **Dampmaskine, Eksplosionsmotor** eller anden **mekanisk** Kraft?  
(Er der Eksplosionsmotor, udfyldes et Oplysningsskema.)  
Er Loftet i Kedelrummet af Mur eller Jern?  
Hvor stor er Afstanden fra Kedlens Overkant til Loftet?

4. Hvor mange Meter (Al.) er der til nærmeste Nabosted med **brandfrit Tag**?  
" " " " " " " " **Straatag**?  
Hvad benyttes **nærmeste** Nabosted til?  
Er det forsikret her, og hvad er Ejerens Navn?  
Nærmeste Nabosteds Police Nr., forsaavidt det er forsikret her?

5. **Har denne Ejendom før været forsikret her og under hvilket Police Nr.?** *Nr. 36*

Denne Forretning har vi foretaget som redelige og samvittighedsfulde Mænd.

*Karl Nam* *H. J. Hoford* *Hans Rill*  
Vurderingsmænd. Rekvisitent.

Gebyr:  
Til Vurderingsmændene 10 Kr. 0.  
" Branddirektøren 1 " 50 "  
11 Kr. 50 0.

Til foranstaaende Vurdering har jeg intet at bemærke.

*M. J. Hansen*  
Branddirektor.

Grundrids med Afstand mellem Bygningerne og Oplysning om Brandmure. **Uforsikrede** Bygninger maa ogsaa anføres

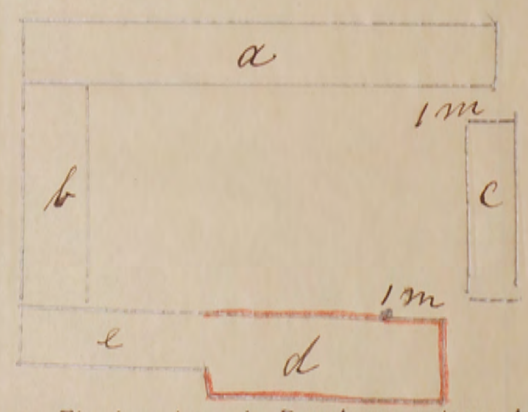
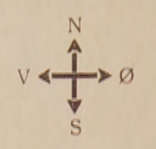

Alle til en Ejendom hørende Bygninger optages baade i Beskrivelse og Grundrids, selv om ikke alle Litra omvurderes.



Hver Vurdering forsynes med Grundrids, og Fundamenter, Støbegods, elektrisk Installation og andre Genstande, der medforsikres, anføres under den Bygning, hvori de findes.

10  
Ø. B.  
Antk.: 1. OCT. 1917  
Besv:

Tarifferet

Pol. Nr. 36 Bornhelms Amts Distrikt.

Aar 1917 den 25. September har undertegnede Vurderingsmænd foretaget nedenstaaende Beskrivelse og Vurdering til

Indtegning i „Østifternes Brandforsikring“ af Bygningerne paa Matr. Nr. 242 b. af H. Selbergsgaard i Parby i Klemensker

Sogn Bornhelms Amt, tilhørende H. P. P. Hans Peter Pihl; tidligere Ejer var

Litra	Bygningernes Indretning og Anvendelse; Loft, Gulv, Udstyrelse m. v.	Fagantal	Yder- murene er af:			Taget er af:	Hvis Fundamenter, Kakkelovne, Komfurer eller andre Genstande er medforsikret, anføres dette samt Betegnelsen for hver enkelt Del un- der hvert Litra for sig	Værdi til For- sikring af hver Bygning og medforsikret Fundament, Stø- begods, fast In- ventar o. s. v.	Totalsum for hvert Litra	
			Meter (Al.)	Meter (Al.)	Meter (Al.)					Kr.
A.	<u>Stuehus. 3 Stuer, Sovekammer</u> <u>3 andre Kamre, 2 Forstuer, Vaskem</u> <u>og Spiiskammer, Bræddeloft og Gule</u> <u>med Undtagelse af Forstuer og Vaskem</u> <u>hvor der er Murskengulv pappet</u> <u>Loft i en Stue og Kammer, mald</u> <u>og kapelværk i samtlige Værelser.</u> <u>der findes 2 Skorstene af Mursten.</u> <u>Vognport, 3 Fag med Bræddeloft og</u> <u>Lade i 4 Fag. 3 Bræddegavl.</u> . . . N.	16	33,60	6,50	2,90	Bdr. Pap Mursten og Lær Støbe		6,600		
B.	<u>Indkjørsport og Lade, Bræddegavl.</u> . . . V.	8	13,30	5,20	2,80	dita Støbe		2,000		
C.	<u>Sallekammer i 4 Fag med Bræddeloft</u> <u>og Bekkengulv, Brænde- og Værse,</u> <u>hues i 4 Fag, samt Retirade, 2 Bræddegavl.</u> . . . S.	5	9,90	4,00	2,30	dita ditte		1,000		
D.	<u>Staldbygning, Svineskald i 4 Fag,</u> <u>Væskald i 5 Fag, Bræddeloft og Bekkengulv</u> <u>og Højløber, Murstens Skillevæg</u> <u>mellem Staldene, 2 Bræddegavl.</u> . . . S.	9	17,40	6,90	2,80	Bdr. Beton og Mursten Skoen		4,000		
E.	<u>Hesteskald, Brænde og Murstens</u> <u>gulv.</u> . . . S.	2 1/2	4,90	5,10	2,75	dita Støbe		600		
30								14.200	9-	12-78
Overføres..							14,200			

Vend om!



Litra	Bygningernes				Ydermurene er af:	Taget er af:	Hvis Fundamenter, Kakkellovne, Komfurer eller andre Genstande er medforsikret, anføres dette samt Betegnelsen for hver enkelt Del under hvert Litra for sig	Værdi til Forsikring af hver Bygning og medforsikret Fundament, Støbegods, fast Inventar o. s. v.	Totalsum for hvert Litra
	Indretning og Anvendelse; Loft, Gulv, Udstyrelse m. v.	Fagantal	Længde	Dybde					
			Meter (Al.)	Meter (Al.)	Meter (Al.)			Kr.	Kr.
							Overført...		

Ejendommens samlede Forsikringssum bliver 14,200

- Hvilket Haandværk eller Næringsbrug drives i Ejendommen?  
*Landbrug*
- Med Hensyn til Skorstene, Bagerovne og Ildsteder bemærkes, om de er lovlige?  
*Ja*
- Findes der **Dampmaskine, Explosionsmotor** eller anden **mekanisk Kraft**?  
(Er der Explosionsmotor udfyldes et Oplysningsskema)  
Er Loftet i Kedelrummet af Mur eller Jern?  
Hvor stor er Afstanden fra Kedelens Overkant til Loftet?
- Hvor mange Meter (Al.) er der til nærmeste Nabosted med **brandfrit Tag**?  
" " " " " " " " **Straatag**?  
Hvad benyttes **nærmeste** Nabosted til?  
Er det forsikret her, og hvad er Ejerens Navn?  
Nærmeste Nabosteds Pol. Nr., forsaavidt det er forsikret her?
- Har denne Ejendom før været forsikret her og under hvilket Pol.-Nr.**  
*Ja - No 36*

*Hareton* *H. J. Kjøed* *H. Pille*  
Vurderingsmænd. Rekvisit.

**Grundrids** med Afstand mellem Bygningerne og Oplysning om Brandmure. **Uforsikrede** Bygninger maa ogsaa anføres. N

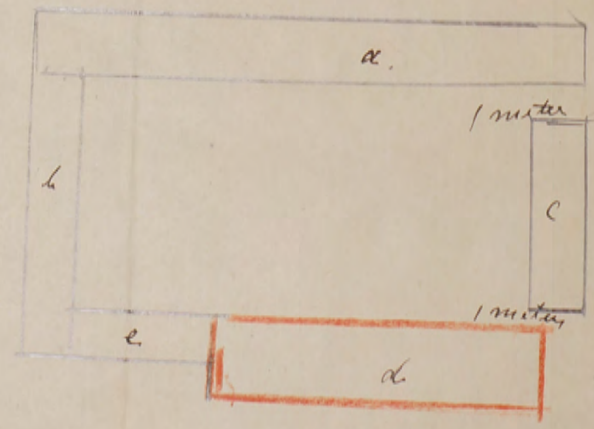
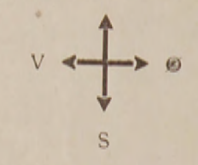

Gebyr:  
Til Vurderingsmændene 7 Kr. 00.  
" Branddirektøren " 75 "  
7 Kr. 75 00.







no

Ret.  
B. B.  
A. B.  
A. B.

Litra	Bygningernes				Ydermurene ere af:	Taget er af:	Hvis Fundamenter, Kakkelovne, Komfurer eller andre Genstande ere medforsikrede, anføres dette samt Værdien for hver enkelt Del	Værdi til Forsikring	Anm.
	Indretning og Anvendelse; Loft, Gulv, Udstyrelse m. v.	Fagantal	Længde	Dybde					
			Alen	Alen	Alen		Kr.	Kr.	
							Overført...		

Ejendommens samlede Forsikringssum bliver 10.530.

- Hvilket Haandværk eller Næringsbrug drives i Ejendommen?  
*Landbrug*
- Med Hensyn til Skorstene, Bagerovne og Ildsteder bemærkes om de ere lovlige?  
*Ja.*
- Findes der **Dampmaskine, Gas- eller Petroleumsmotor** eller anden **mekanisk Kraft**?  
Er Loftet i Kedelrummet af Mur eller Jern?  
Hvor stor er Afstanden fra Kedlens Overkant til Loftet?
- Hvor mange Alen er der til **nærmeste** Nabosted?  
Hvad benyttes dette til?  
Hvad er Nabostedet tækket med?  
Er Nabostedet forsikret her, og hvad er Ejerens Navn?  
Nabostedets Fors. Nr., forsaavidt det er forsikret her?
- Findes der Straatag indenfor 20 Alen fra Bygningerne?  
*Nej.*
- Har denne Ejendom før været forsikret her og under hvilket Fors.-Nr.?**  
*Ja. No. 36.*

Denne Forretning have vi foretaget som redelige og samvittighedsfulde Mænd.

**Grundrids** med Afstand mellem Bygningerne og Oplysning om Brandmure. **Uforsikrede** Bygninger maa ogsaa anføres.

*Hans Pihl*  
Vurderingsmand.  
*Jens P. Riis*  
Rekvirent.

Gebyr:  
Til Vurderingsmændene 2 Kr. 50 Ø.  
„ Branddirektøren „ 75 „  
3 Kr. 25 Ø.

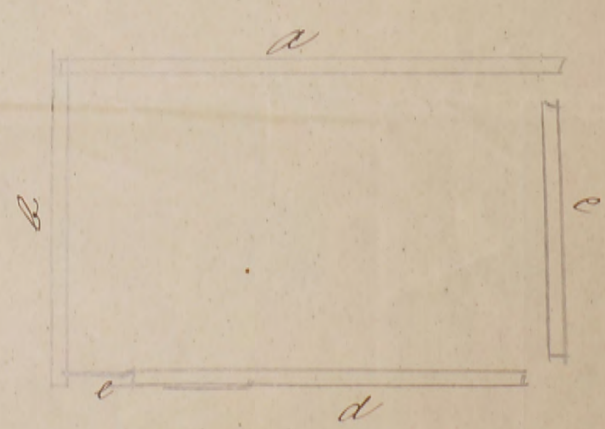



20

Tariferet

Pol Nr. 36.

Bornholms Amt

Distrikt.

Aar 1911 den 10<sup>de</sup> October har undertegnede Vurderingsmænd foretaget nedenstaaende Beskrivelse og Vurdering til

Indtegning i „Østifternes Brandforsikring“ af Bygningerne paa Matr. Nr. 24 g. h. af 16 Selvgårds Pst. i Klemens

Sogn Bornholm Amt, tilhørende Hans Peter Pihl; tidligere Ejer var

Litra	Bygningernes				Ydermurene ere af:	Taget er af:	Hvis Fundamenter, Kakkelovne, Kominer eller andre Genstande ere medforsikrede, anføres dette samt Værdien for hver enkelt Del	Værdi til Forsikring	Anm.
	Indretning og Anvendelse; Loft, Gulv, Udstyrelse m. v.	Fagantal	Længde	Dybde					
			Alen	Alen	Alen		Kr.	Kr.	
a.	Stuehus i 9 Fag, 4 Stuer 4 Sovestuer, 2 Forskuer, Høstue og Spisestue, Bræddeloft og Bræddegulv, i samtlige Stuer og Kamre, Brændsteen i Høstuen og Spisestuen. Kø- og Høstebald i 5 Fag. Bræddeloft og Brændstuegulv. Lade 3 Fag, 2 Bræddegange Halvtagsbygning tilhørende Lade	17	53 $\frac{1}{2}$	10 $\frac{1}{4}$	4	Bænk og dets Lær og Staa Muren dets		4,800 80	4880
b.	Lade og Indtøringsport. Bræddegange	7	24 $\frac{1}{4}$	8 $\frac{1}{4}$	4	Bænk og Muren dets		1400	
c.	Kørestue, Høstue og Høstue, Bræddeloft Rektangulært i 5 Fag, 2 Bræddegange	5	15 $\frac{1}{2}$	6 $\frac{1}{2}$	3 $\frac{1}{2}$	dets dets Bænk		800	
d.	Stuehus Bræddegange	4	11 $\frac{3}{4}$	6	3	Lær og Muren dets		450	
e.	Vognport. 1 Bræddegange	2	7 $\frac{3}{4}$	8 $\frac{1}{4}$	4	Bænk og Muren dets		450	
f.	Stue- og Høstue, 2 Bræddegange Rektangulært og Lær	4	13 $\frac{3}{4}$	10 $\frac{3}{4}$	4 $\frac{1}{2}$	dets Lær		1,100	
Overføres...								9,080	

Vend om!



Litra	Bygningernes				Ydermurene af:	Taget er af:	Hvis Fundamenter, Kakkelovne, Komfurer eller andre Genstande ere medforsikrede, anføres dette samt Værdien for hver enkelt Del	Værdi til Forsikring	Anm.	
	Indretning og Anvendelse; Loft, Gulv, Udstyrelse m. v.	Fagantal	Længde	Dybde						Højde
			Alen	Alen	Alen		Kr.	Kr.		
							Overført...	9.080		
Ejendommens samlede Forsikringssum bliver								9.080		

- Hvilket Haandværk eller Næringsbrug drives i Ejendommen?  
*Landbrug*
- Med Hensyn til Skorstene, Bagerovne og Ildsteder bemærkes om de ere lovlige?  
*Ja.*
- Findes der **Dampmaskine, Gas- eller Petroleumsmotor** eller anden **mekanisk Kraft**?  
Er Loftet i Kedelrummet af Mur eller Jern?  
Hvor stor er Afstanden fra Kedlens Overkant til Loftet?
- Hvor mange Alen er der til **nærmeste** Nabosted?  
Hvad benyttes dette til?  
Hvad er Nabostedet tækket med?  
Er Nabostedet forsikret her, og hvad er Ejerens Navn?  
Nabostedets Fors. Nr., forsaavidt det er forsikret her?
- Findes der Straatag indenfor 20 Alen fra Bygningerne?  
*Nej*
- Har denne Ejendom før været forsikret her og under hvilket Fors.-Nr.?**  
*Ja - Nr. 36*

Denne Forretning have vi foretaget som redelige og samvittighedsfulde Mænd.

*Karl Dam* Vurderingsmand. *Jens P. Riis* *Hans Pile* Rekvirent.

Gebyr:  
Til Vurderingsmændene 3 Kr. 50 Ø.  
" Branddirektøren " 50 "  

---

4 Kr. 00 Ø.

**Grundrids** med Afstand mellem Bygningerne og Oplysning om Brandmure. **Uforsikrede** Bygninger maa ogsaa anføres.

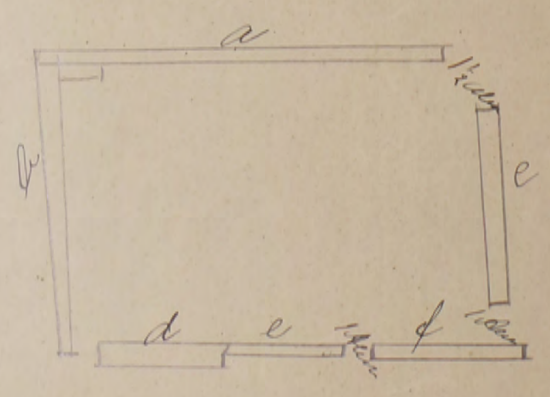



Police-Nr. 36

Forh. Amts Distrikt

Nr. i L. B. 115. Avlsbruger

Ejer Hans Peter Pihl Herman Emil Holm

Klæmenseker 36

Matr.-Nr. 24 g 24 h / 6. Selvigsgade Parcel By Klæmenseker Sogn

fra 1 April 1908. Vurd. 10/10 11/5 13/10 17/26/19

Bygningerne.	Mure.	Tag.	Fag.	Værdi.
a. Husene, Stald med Kølesøjle N 2 1/2, 50 K, Kølesøjle 2 1/2, 30	N. Mr. Klæmenseker	16		4.800 7.550 } 80
b. Lade med Port	"	7		1.050
c. - " - - - - -	"	5		460
d. - " - - - - -	"	4		340
e. Kølesøjle Hestestald	Mr.			340
f. - " - - - - -	do			1.100
				Kr. 4.880 6.600 10.000
				1.400 2.000 3.000
				800 1.000 1.600
				450 1.450 1.000
				450 600 1.000
				3.000 4.000 5.400
				<del>5.800</del> <del>10.520</del> 14.200 21.000
				7.080

Klæmenseker 36

Tarifbet.

Alle Bygninger  
betalt med Pbraa











maa anføres.

40 400 Østifternes Brandforsikring 10% R. 14.400 Kr.

Denne Begæring kan kun benyttes, hvis Ejendommen er vurderet i de sidste 10 Aar, og der ikke efter Vurderingen er foretaget Om- eller Tilbygning.

Police Nr. 42

Matr. Nr. 85-d af

By Munkester Sogn.

Vejnavn og Nr. (eller Ejendommens Navn)

Ejer Hans P. Munch Stilling Not. i Bøgh. Navn (kun sædvanligt benyttet Fornavn eller Forbogsstav anføres)

Charlottenlund 204 Nykø. Bopæl Postadresse

Sum	72.000	Lb. Nr.	612
Pr. 2	56.80	T.pr.	14.40
Tils. d.	42.60	Stp.	-40
14 MAJ 1947		lalt	14.80

14 MAJ 1947 BEGÆRING OM PRISSTIGNINGS-FORHØJELSE

Undertegnede Ejer af nævnte Ejendom begærer her ved Forsikringssummen forhøjet som anført. — Forhøjelsen skyldes alene Byggeudgifternes Stigning siden den sidst foretagne vedtægtsmæssige Vurdering.

Forhøjelsen maa mindst være 10 %. Den samlede Sum for større Forsikringer ansættes til hele Tusinde Kroner. Summerne for de enkelte Litra eller Genstande afrundes til hele Hundrede Kroner.

Saa vel jeg selv som Brandforsikringen er berettiget til senere at kræve Forsikringssummen ændret ved Vurdering efter Vedtægts almindelige Bestemmelser.

Polisen vedlægges.

den 27-4 1947.

Hans P. Munch  
Ejerens Underskrift.

I Tilfælde af Skade erstattes kun den virkelige Værdi i Brandens Øjeblik.

\* Disse Rubrikker udfyldes efter Policen. — Ny Sum maa anføres for hvert Litra. Alle særskilt beliggende Bygninger, Maskiner og andet Inventar skal være anført i Policen for at være forsikret. Derimod er Vand-, Gas- og elektriske Installationer, Støbegods, Centralvarmeanlæg og sædvanligt Bygningsinventar medforsikret uden særlig Specifikation paa Policen.

Bygningernes*					
Litra	Benyttelse	Ydermure	Tag	Gl. Sum	Ny Sum
A	Beholder i/fa	Græs	Tegl	25000	32000
B	Reste Kaskald u	Bdo.	Tegl	17000	22000
C	Loi og Vindskis u	do	do	3000	4000
D	Lade Farskeyst u	do	Tegl	5000	6500
E	Tilbygning til B u	Græs	Tegl	3500	4500
F	Vandkøles u	Brædder	do	2500	3000
Efter Vurdering af <u>20/11 1943</u> var tidligere Sum:				56000	
Ejendommens samlede Forsikringssum bliver:					72000

Tariferingspørgsmaalene og Grundridset er besvaret og udfyldt af undertegnede efter Oplysningerne i den sidste Vurdering af Ejendommen.

Forhøjelsen er indført i Vurderingsprotokollen.

Munkester den 27-4 1947.

A. Andersen  
Vurderingsmand.

Prisstignings-Forhøjelsen er indført i Branddirektoratets Protokol/Kartotek.

Solberg den 2-5- 1947.

Marcus Olsen  
Branddirektor.

Nedenstaaende Rubrikker udfyldes af Vurderingsmanden.

- Hvilke Haandværk eller Næringsbrug drives i Ejendommen? Landbrug
- Afstand til nærmeste Nabobygning\*. Afstande indtil 30 Meter opgives med nøjagtigt Maal.
  - med haardt Tag? 0.200 Meter, maalt fra Litra.....
  - med Straatag? 0.200 Meter, » » »  
\* Ved Ejendom med baade haardttaekte og straatækte Bygninger skal Afstanden maales fra straatækt Litra.
- Er Skorstene, Bagerovne og Ildsteder lovlige? Ja
- Er der Lynafleder efter Netsystemet paa alle straatækte Bygninger? Nej
- Kan der ydes Nedsættelse for brandsikret Etageadskillelse i Staldbygning? 0/0  
Besvares med Angivelse af % - jfr. Tarifens Regler.
- Benyttes der Dampmaskine, Forbrændingsmotor eller anden mekanisk Kraft? Nej

GRUNDRIDS. Farver: Haardt Tag, Rødt. Straatag, Blaat eller Sort. Bræddevægge med haardt Tag, Gult.

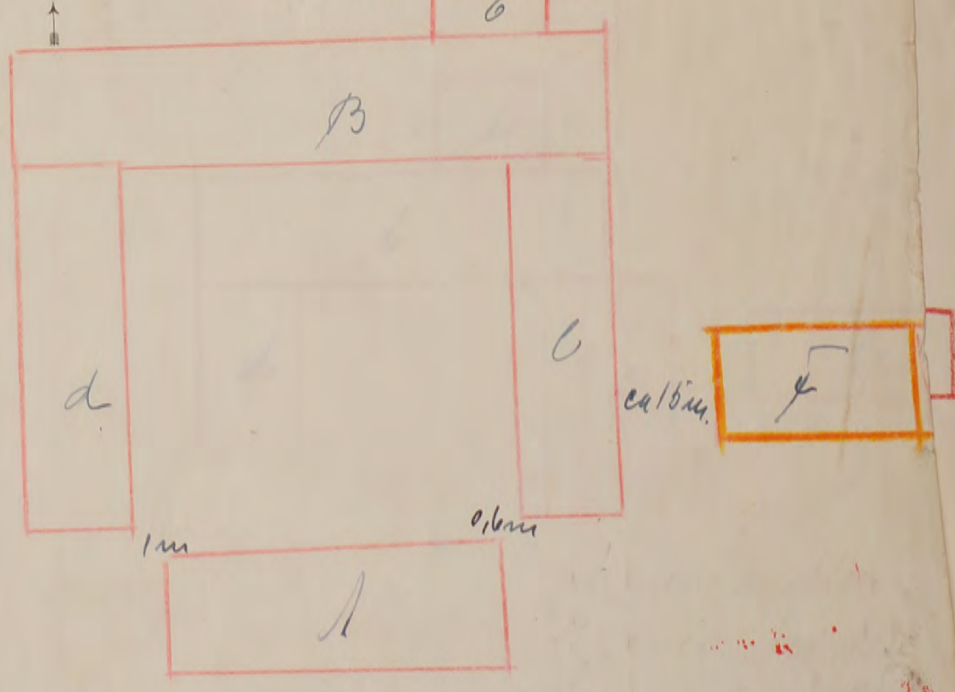

Maal mellem Bygningerne maa anføres i Meter. Brandmure maa angives. Uforsikrede Bygninger maa anføres.



Denne Begæring kan kun benyttes, hvor Ejendommen er vurderet i de sidste 10 Aar, og der ikke efter Vurderingen er foretaget Om- eller Tilbygning.

Sum	56.000	Lb-Nr.	9953
-2. Pr.	32-40	T.-pr.	14-10
Tils.	B	Stp.	-60
2 DEC. 1943		Ialt	14-70

Police Nr. 42

Banholms Amt 1. Distrikt.

Matr. Nr. 85<sup>a</sup> af 8. Vdgds. Pel.

By Klemensker Sogn. Vejnavn og Nr. (eller Ejendommens Navn)

Ejer Gaard ejer

H. P. Münch, Charlottenlund, Klemensker for Nykø. Postadresse

5 29 NOV. 1943

- 2 DEC. 1943 '8

BEGÆRING OM PRISSTIGNINGS-FORHØJELSE

Undertegnede Ejer af nævnte Ejendom begærer her ved Forsikringssummen forhøjet som anført. - Forhøjelsen skyldes alene Byggedgifternes Stigning siden den sidst foretagne vedtægtsmæssige Vurdering.

Forhøjelsen maa mindst være 10%. Den samlede Sum for større Forsikringer ansættes til hele Tusinde Kroner. Summerne for de enkelte Litra eller Genstande afrundes til hele Hundrede Kroner.

Saa vel jeg selv som Brandforsikringen er berettiget til senere at kræve Forsikringssummen ændret ved Vurdering efter Vedtægtens almindelige Bestemmelser.

Polisen vedlægges.

Klemensker, den 20. Nov. 1943.

Hans P. Münch  
Ejers Underskrift.

I Tilfælde af Skade erstattes kun den virkelige Værdi i Brandens Øjeblik.

\* Disse Rubrikker udfyldes efter Policen af Ejeren. - Ny Sum maa anføres for hvert Litra. Alle særskilt beliggende Bygninger, Maskiner og andet Inventar skal være anført i Policen for at være forsikret. Derimod er Vand-, Gas- og elektriske Installationer, Støbegods, Centralvarmeanlæg og sædvanligt Bygningsinventar medforsikret uden særlig Specifikation paa Policen.

Bygningernes\* 5406 275

Litra	Benyttelse	Ydermure	Tag	Gl. Sum		Ny Sum	
				Kr.		Kr.	
a	Stuehus	Asdm.	Tegl	19300		25000	
b	Kostald	Bdo.	Tegl	10200		17000	
c	Svinestald	do	Pap	2500		3000	
d	Lade m. m.	do	Tegl	3300		5000	
e	Tværbbygning	Asdm.	Pap	2600		3500	
f	Hånsuhus	Tre	do	2100		2500	

Efter Vurdering af 17-2-43 var tidligere Sum: 40000

Ejendommens samlede Forsikringssum bliver: 56000

Tariferingspørgsmaalene og Grundridset er besvaret og udfyldt af undertegnede efter Oplysningerne i den nævnte sidste Vurdering af Ejendommen. Forhøjelsen er indført i Vurderingsprotokollen.

Klemensker, den 20. Nov. 1943.

A. Jørgensen  
Vurderingsmand.

Prisstignings-Forhøjelsen er indført i Branddirektoratets Protokol/Kartotek.

Solbræk, den 26-11-1943.

Hans B. Blev  
Branddirektor.

- Hvilke Haandværk eller Næringsbrug drives i Ejendommen? *Lanabrug*
- Afstand til nærmeste Nabobygning\*. Afstande indtil 30 Meter opgives med nøjagtigt Maal.
  - a. med haardt Tag? *0. 200. Meter, maalt fra Litra.....*
  - b. med Straatag? *0. 200. Meter, » » » .....*
- Er Skorstene, Bagerovne og Ildsteder lovlige? *ja*
- Er der Lynafleder efter Netsystemet paa alle straatækte Bygninger? *nej*
- Kan der ydes Nedsættelse for brandsikret Etageadskillelse i Staldbygning? *0%*  
Besvares med Angivelse af % - jfr. Tarifens Regler.
- Benyttes der Dampmaskine, Forbrændingsmotor eller anden mekanisk Kraft? *nej*

GRUNDRIDS. Farver: Haardt Tag = Rødt. Straatag = Blaat eller Sort. Bræddevægge med haardt Tag = Gult.

N.  
↑  
■

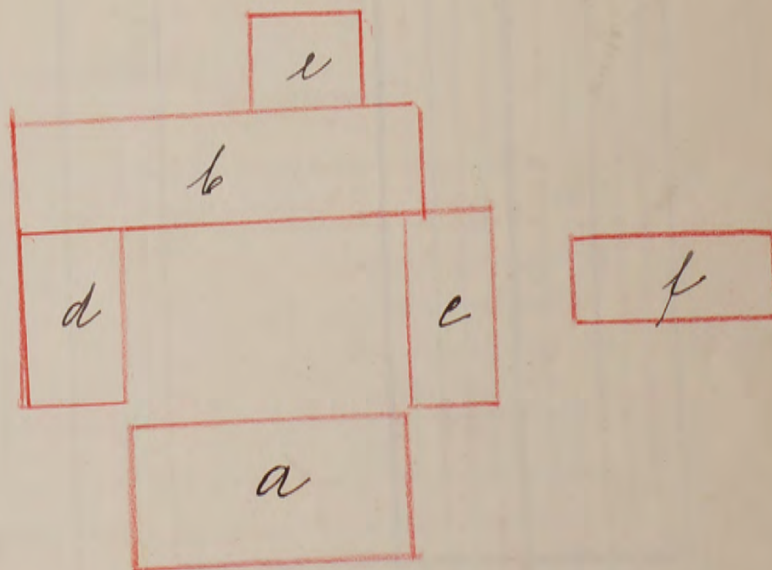

Maal mellem Bygningerne maa anføres i Meter. Brandmure maa angives. Uforsikrede Bygninger maa anføres.



40

lign. 1.00

R. 10.000 Kr

Fundamenter, elektrisk Installation og Støbegods m. m., der medforsikres, anføres under den Bygning, hvori de findes.

12 MAR. 1941 B

Police Nr. 48 Bandedans Amts n Distrikt.

Tarifret-4/41

Aar 1941 den 23 Febr har undertegnede Vurderingsmænd foretaget nedenstaaende Beskrivelse og Vurdering til Indtegning i Østifternes Brandforsikring af Bygningerne paa Matr. Nr. 85 d af By Hlemmesteen Sogn

tilhørende Gaardeier Hans Peter Munch (Stilling) (Navn) Vejnavn og Nr. (eller Ejendommens Navn).

Charlottenlund, Postvej 18 (Bopæl) (Postadresse) Ejer tillige af Police Nr. (Har Ejeren ikke andre Forsikringer skrives: Nej).

Litra	Anvendelse; Indretning, Udstyrelse m. v. og Areal	Fagantal	Bygningernes			Ydermure	Tag*	Specifikation af medforsikrede Fundamenter, elektrisk Installation og Støbegods m. m.	Værdi for hver Bygning og hver Genstand Kr.	Totalsum for hvert Litra Kr.
			Længde	Dybde	Højde					
a	Bælvælsbygning. Uforandret Areal 159m <sup>2</sup> a 115 = 18285 afvundes til Kr 18300		Meter 17,9	Meter 8,9	Meter 3,5	Edm	Tagl	2 Flakkelovne 1 Komfur 1 Kuggrøde	700 200 100 18300	19500
b	Hest og Kvasstald. Uforandret Areal 403m <sup>2</sup> a 50 = 10150 afvundes til Kr 10200		27,8	7,3	2,9	Bdr	Papog Tagl			10200
c	Trinstald og Hønseskue Uforandret Areal 56m <sup>2</sup> a 45 = 4520 afvundes til Kr 2500		12,8	4,4	2,2	do	Pap			2500
d	Lade og Tærstøpport, Uforandret Areal 93m <sup>2</sup> a 35 = 3255 afvundes til Kr 3300		12,7	7,3	2,8	do	Tagl			3300
e	Tilbygning til Ldv B. Uforandret Areal 47m <sup>2</sup> a 55 = 4585 afvundes til Kr 2600		5,0	9,4	3,0	Edm	Pap			2600
f	Hønseskue Uforandret Areal 85m <sup>2</sup> a 45 = 2125 afvundes til Kr 2100		14,0	5,8	2,2	Brædde	do			2100
<p>g</p> <p>16 19300 - 3 - 579</p> <p>2 2100 - 45% - 126</p> <p>2 18600 - 8 - 1488</p> <hr/> <p>40.000 21.93</p> <p>173</p> <p>- 12</p> <p>1.48 3.33</p> <p>18.60</p>										
Overføres...									40000	

8457 T. pr. 3-05  
 13 MAR 1941 St. 40  
 B. alt: 3-45

\* Haardt Tag paalagt Straatag skrives, f. Eks. Plader paa Straa.  
 Dels haardt Tag og dels Straatag skrives, f. Eks. Plader og Straa.  
 12 A. 1.1940, 10.000, 42579.

Vend om!



Bygningernes							Specifikation af medforsikrede Fundamenter, elektrisk Installation og Støbes gods m. m.	Værdi for hver Bygning og hver Genstand Kr.	Totalsum for hvert Litra Kr.
Litra	Anvendelse; Indretning, Udstyrelse m. v. og Areal	Fagantal	Længde Meter	Dybde Meter	Højde Meter	Ydermure			
								Overført...	40000
Ejendommens samlede Forsikringssum bliver Kr.									40000

1. Hvilke Haandværk eller Næringsbrug drives i Ejendommen?

Landbrug

2. Er Skorstene, Bagerovne og Ildsteder lovlige?

Ja

3. a. Findes der Dampmaskine, Eksplosionsmotor eller anden mekanisk Kraft?  
(Er der Eksplosionsmotor, udfyldes et Oplysningskema).

Nej

b. I Træbearbejdningsvirksomheder maa Antallet af Høvlebænke og Specifikation af Maskinerne opgives.

4. a. Hvor stor Afstand er der til nærmeste Nabobygning med haardt Tag?

ca. 200 Meter, maalt fra Litra

b. » » » » » » » » » Straatag?

Anm.: Af Hensyn til rigtig Beregning af Præmien er det absolut nødvendigt, at begge Afstandsspørgsmaal besvares. Afstande indtil 200 m maa opgives med nøjagtigt Maal. Afstande derover skrives blot over 200 m.

5. a. Findes der Lynafleder efter Netsystemet?

Nej

b. Hvilket Firma har udført Anlægget og hvilket Aar?

6. Har denne Ejendom før været forsikret her og under hvilket Police-Nr.?

42

Denne Forretning har vi foretaget som redelige og samvittighedsfulde Mænd.

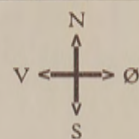

Grundrids med Afstand mellem Bygningerne og Oplysning om Brandmure. Uforsikrede Bygninger maa ogsaa anføres.

*H. Rasmussen*  
Vurderingsmænd

*A. Jørgensen*  
Vurderingsmænd

*H. Minich*  
Rekvirent

Gebyr:	Fra Foreningen		Af Ejeren	
	Kr.	Øre	Kr.	Øre
Til Vurderingsmændene ..	8	00		
» Branddirektøren .....	1	00		
For Beskrivelsen .....	2	00		
» Ny Forsikring .....				
Ialt...	11	00		

Til foranstaaende Vurdering har jeg intet at bemærke.

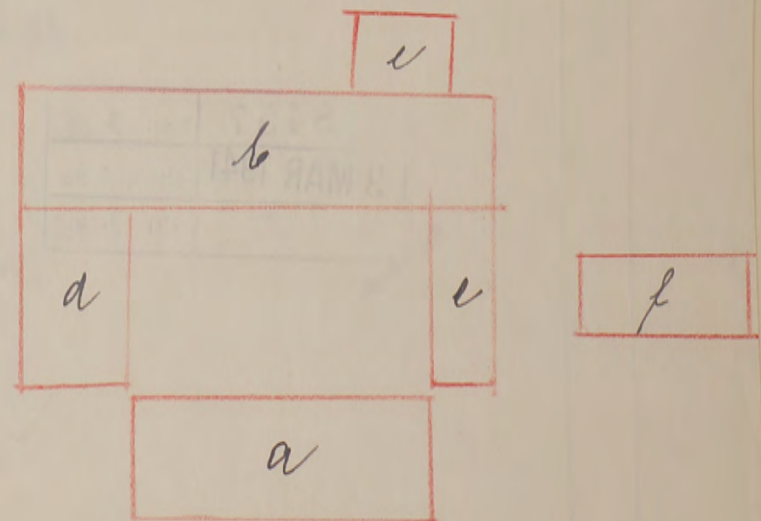

Branddirektør.

Grundridsfarver: Haardt Tag = Rødt. Straatag = Blaåt eller Sort. Bræddevægge med haardt Tag = Gult.

Alle til en Ejendom hørende Bygninger optages baade i Beskrivelse og Grundrids, selv om alle Litra ikke omvurderes.



Funda

Aa

i Østifte

tilhørend

8 2 2

BC

Litra

a B

b. H

c. L

24 SEP. 1935

ori de findes.

Tariferet-10/34

g til Indtegning

Sogn

Det attesteres herved at Gaard ejer Hans Peter Munch 8 N.P. i Klemunsker for Nyker St Matr Nr 85 d Police Nr 42 har omtakket Litra b. Heste & Kostald med Tegl sadle des at hele hans Ejendom er takket med haard Tegl og forlanger sit Hørligend beregnet herefter

Björnegaard d 16-9-1935  
H. Pedersen

Totalsum for hvert Litra Kr.

12600  
8900  
2000  
1900  
1600

200 - 25

indl. 1.00

B Amt n. Distr.

TARIFERINGS-MEDDELELSE.

Police Nr. 42 Matr. Nr. 85 d 8 Wørdyde St. Klemunsker Sogn

Ejer: Gdys. H. P. Munch

BC 27 SEP. 1935 LH

Tekst:

Litra b. Heste Kostald takket med Tegl

Bemud. 149.35

Tariferet-10/35

Genforsikr.

Kr.

Ny Tarifiering.

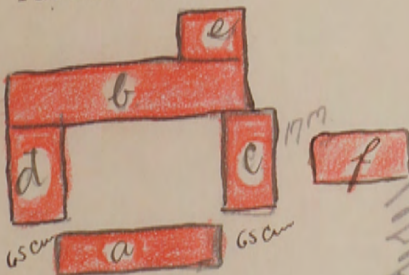

16-12600-2 3.15  
2-1400-4+50% .84  
2-14400-5 7.20  
28400 11.19

94  
08 1.74  
72 9.45

8400

id om!



lit. 1-00

Fundamenter, elektrisk Installation og Støbegods m. m., der medforsikres, anføres under den Bygning, hvori de findes.

5 -6 JUN 1934 B

Police Nr. 42 Bourholms Amt n Distrikt.

Tariferet-10/34

Aar 1934 den 28-5 har undertegnede Vurderingsmænd foretaget nedenstaaende Beskrivelse og Vurdering til Indtegning

i Østifternes Brandforsikring af Bygningerne paa Matr. Nr. 85d af By Klemmestien Sogn

tilhørende Gaardier Hans Peder Munch (Stilling) (Navn)

Ejer tillige af Police Nr. (Har Ejeren ikke andre Forsikringer skrives: Nej.)

82.9 (Bopæl) pr Nytor 1A (Postadresse)

BC - 8 JUN 1934 '6		Bygningernes					Specifikation af medforsikrede Fundamenter, elektrisk Installation og Støbegods m. m.	Værdi for hver Bygning og hver Genstand Kr.	Totalsum for hvert Litra Kr.
Litra	Anvendelse; Indretning & Udstyrelse m. v.	Fagantal	Længde Meter	Dybde Meter	Højde Meter	Ydermure			
a	Beboelse uforandret		17,9	8,9	3,5	Grundmur	Tagl	12600	
b	Heste og Høstald		27,8	7,3	2,9	Bordingværk	Pap og Thaa	8900	
c	Pinestald og Høsthus		12,8	4,4	2,2	do	Pap	2000	
d	Lade og Tærsketorv		12,7	7,3	2,8	do	Tagl	1900	
e	Tilbygning til Lit. B.		5,0	9,4	3,0	Grundmur	Pap	1600	
f	Høsthus Vinkeldag, Brædder, ge, Cementgulv, Pap og Brædder, Redekasser, Lødningsbrædder og Siddestanger. Areal 85 m <sup>2</sup> a 14 = 1445 afrundes til Kr 1400.		14,6	3,8	2,2	Brædder	Pap	1400	
<p>W 064 W</p> <p>1- 12600 - 2 1/2 - 3.15</p> <p>2 1400 - 4 1/2 - 0.84</p> <p>4- 14400 - 12 1/2 - 18.00</p> <hr/> <p>28400</p> <p>0.94 21.99</p> <p>08 1.02</p> <hr/> <p>20.97</p>									
Overføres...								28400	

200 - 25



Bygningernes							Specifikation af medforsikrede Fundamenter, elektrisk Installation og Støbegods m. m.	Værdi for hver Bygning og hver Genstand Kr.	Totalsum for hvert Litra Kr.
Litra	Anvendelse; Indretning & Udstyrelse m. v.	Fagantal	Længde	Dybde	Højde	Ydermure			
			Meter	Meter	Meter				28400
								Overført...	

Ejendommens samlede Forsikringssum bliver Kr. 28400

- Hvilke Haandværk eller Næringsbrug drives i Ejendommen? *Landbrug*
- Er Skorstene, Bagerovne og Ildsteder lovlige? *Ja*
- a. Findes der Dampmaskine, Eksplosionsmotor eller anden mekanisk Kraft?  
(Er der Eksplosionsmotor, udfyldes et Oplysningsskema). *Nej*  
b. I Træbearbejdningsvirksomheder maa Antallet af Høvlebænke og Specifikation af Maskinerne opgives.
- a. Hvor stor Afstand er der til nærmeste Nabobygning med haardt Tag? *over 200* Meter, maalt fra Litra.....  
b. » » » » » » » » » Straatag? ..... » , » » »  
Anm.: Af Hensyn til rigtig Beregning af Kontingentet er det absolut nødvendigt, at begge Afstandsspørgsmaal besvares. Afstande indtil 200 m maa opgives med nøjagtigt Maal. Afstande derover skrives blot over 200 m.
- a. Findes der Lynafleder efter Netsystemet? *Nej*  
b. Hvilket Firma har udført Anlægget og hvilket Aar?
- Har denne Ejendom før været forsikret her og under hvilket Police Nr.?

Denne Forretning har vi foretaget som redelige og samvittighedsfulde Mænd.

**Bemærk:**

I Henhold til Vedtægtens § 16 træder enhver lovlig holdt Vurdering i Kraft ved Vurderingsforretningens Underskrift, naar Forsikringssummen ikke overstiger 40,000 Kr., medens Risikoen for Forsikringer med højere Forsikringssum først begynder at løbe fra Policens Udstedelsesdag.

*H. Pedersen* Vurderingsmand  
*G. J. Skofgaard* Vurderingsmand

*H. Minch* Rekvisitent

Gebyr:	Fra Foreningen		Af Ejeren	
	Kr.	Øre	Kr.	Øre
Til Vurderingsmændene ..			4	00
» Branddirektøren .....				25
For Beskrivelsen .....				
» Ny Forsikring .....				
Ialt...			4	25

Til foranstaaende Vurdering har jeg intet at bemærke.

*E. H. Jensen*  
Branddirektør.

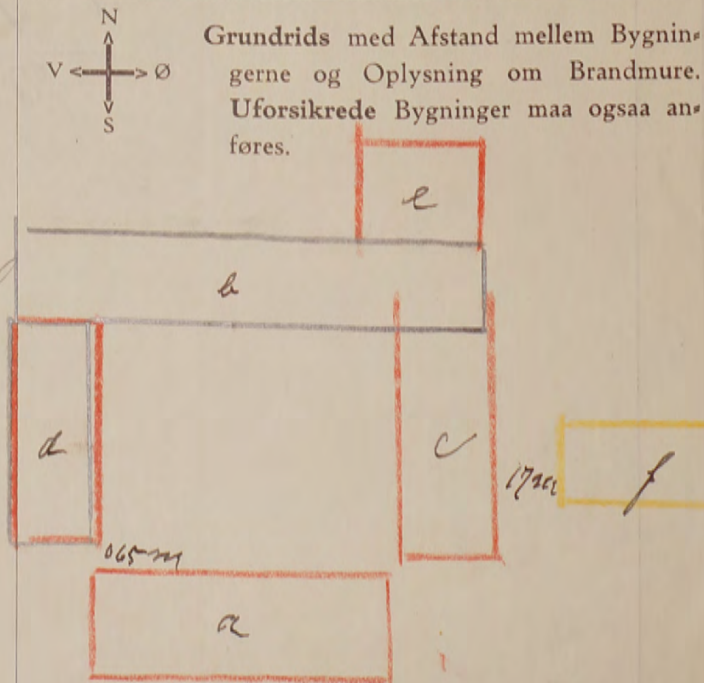

Grundridsfarver: Haardt Tag = Rødt. Straatag = Blaat eller Sort. Bræddevægge med haardt Tag = Gult.

Alle til en Ejendom hørende Bygninger optages baade i Beskrivelse og Grundrids, selv om alle Litra ikke omvurderes.



lid. 1-00

Vurdering til Nedsættelse.

Fundamenter, elektrisk Installation og Støbegods m. m., der medforsikres, anføres under den Bygning, hvori de findes.

Ø. B.  
Ank: 17. JUN. 1932  
Besv:

Police Nr. 42 Bornholms Amts Distrikt.

Tarifferet 10/32.

Aar 1932 den 19 Juni har undertegnede Vurderingsmænd foretaget nedenstaaende Beskrivelse og Vurdering til Indtegning

i Østifternes Brandforsikring af Bygningerne paa Matr. Nr. 85d af By Hønsø Sogn

tilhørende Hans Peter Munch (Stilling) (Navn)

Ejer tillige af Police Nr. ....

Charlottenleind for Nyker St (Bopæl) (Postadresse)

(Har Ejeren ikke andre Forsikringer skrives: Nej).

Litra	Anvendelse:	Bygningernes			Ydermure	Tag	Tidligere Forsikringssum Totalsum for hvert Litra Kr.	Specifikation af medforsikrede Fundamenter, elektrisk Installation og Støbegods m. m.	Nye Forsikringssummer	
		Fagantal	Længde	Dybde					Højde	Værdi for hver Bygning og hver Genstand Kr.
a.	Beboelse, uforandret Areal 158 m <sup>2</sup> a 80 = Kr 12600		17,9	8,9	3,5	Grundmur	Tegl			12600
b.	Hestestald & Klostald, uforandret Areal 203 a 40 = Kr 8900		27,8	7,3	2,9	Binding stake og mursten	Pap og Lera			8900
c.	Privatal & Hønsøhus uforandret Areal 56 m <sup>2</sup> a 35 = Kr 2000		12,8	4,4	2,2	do	Lap			2000
d.	Lade & Tørstøp, uforandret Areal 93 m <sup>2</sup> a 30 = Kr 1900		12,7	7,3	2,8	do	Tegl			1900
e.	Tværbygning til Ltr b, uforandret Areal 39 m <sup>2</sup> a 40 = Kr 1600		5,0	9,4	3,0	Grundmur	Pap			1600
			1/2	12.600	2 1/2	3 15	33 76			
			4 1/2	14.400	12 1/2	18 00	6 77			
				27.000		21 15	26.99			
						0 94				
						20 21				
Overføres...								Overføres...		27000

500  
-75

Kontingentet er nedsat forholdsvis efter Vurderingen til Nedsættelse af Forsikringssummen.

Vend om!



Bygningernes							Tidligere Forsikringssum Totalsum for hvert Litra Kr.	Specifikation af medforsikrede Fundamenter, elektrisk Installation og Støbegods m. m.	Nye Forsikringssummer		
Litra	Anvendelse:	Fagantal	Længde	Dybde	Højde	Ydermure			Tag	Værdi for hver Bygning og hver Genstand Kr.	Totalsum for hvert Litra Kr.
			Meter	Meter	Meter					27000	
							Overført	Overført...			
							Tidligere samlet Forsikringssum var Kr.				
							Ejendommens samlede Forsikringssum bliver Kr.				27000

- Hvilke Haandværk eller Næringsbrug drives i Ejendommen? *Landbrug*
  - Er Skorstene, Bagerovne og Ildsteder lovlige? *Ja*
  - a. Findes der Dampmaskine, Eksplosionsmotor eller anden mekanisk Kraft?  
(Er der Eksplosionsmotor, udfyldes et Oplysningsskema). *Nej*
  - b. I Træbearbejdningsvirksomheder maa Antallet af Høvlebænke og Specifikation af Maskinerne opgives. *0 0 0*
  - a. Hvor stor Afstand er der til nærmeste Nabobygning med haardt Tag? *over 200* Meter, maalt fra Litra *a*
  - b. » » » » » » » » » » Straatag? *» , » » » »*
- Anm.: Af Hensyn til rigtig Beregning af Kontingentet er det absolut nødvendigt, at begge Afstandsspørgsmaal besvares. Afstande indtil 200 m maa opgives med nøjagtigt Maal. Afstande derover skrives blot over 200 m.
- a. Findes der Lynafleder efter Netsystemet? *Nej*
  - b. Hvilket Firma har udført Anlægget og hvilket Aar?
  - Har denne Ejendom før været forsikret her og under hvilket Police Nr.? *42*

Vi erklærer herved, at vi ved denne Vurdering til Nedsættelse, der er begært af den Forsikrede, har ansat Ejendommens Bygninger til den Værdi, som vi skønner Bygningerne har i Dag, og saaledes at vi fremdeles anser denne Ejendom for at være forsikret til fuld Værdi.

Denne Forretning har vi foretaget som redelige og samvittighedsfulde Mænd.

*H. P. Rasmussen* *H. A. Eriksen* *H. Winch*  
Vurderingsmænd. Rekviert.

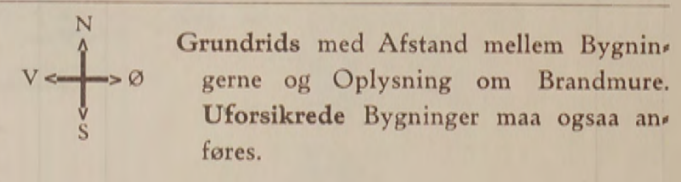

Gebyr:	Fra Foreningen		Af Ejeren	
	Kr.	Øre	Kr.	Øre
Til Vurderingsmændene . .				
» Branddirektøren . . . . .				
For Beskrivelsen . . . . .				
» Ny Forsikring . . . . .				
Ialt . . . . .				

Til foranstaaende Vurdering har jeg intet at bemærke.

Grundridsarfarver: Haardt Tag = Rødt. Straatag = Blaat eller Sort. Bræddevægge med haardt Tag = Gult.



















170

Hver Vurdering forsynes med Grundrids, og Fundamenter, Støbegods, elektrisk Installation og andre Genstande, der medforsikres, anføres under den Bygning, hvori de findes.

Ank. 12 AUG 1918  
Besv.

Pol. Nr. 42 Bornholms Amts Distrikt.

Tariferet.

Aar 1918 den 5 August har undertegnede Vurderingsmænd foretaget nedenstaaende Beskrivelse og Vurdering til

Indtegnning i „Østifternes Brandforsikring“ af Bygningerne paa Matr. Nr. 85<sup>d</sup> af 8 Vornedegaards Pæd. By i Høimønsther

Sogn Bornholms Amt, tilhørende H. Godegr. Hans P. Munch; tidligere Ejer var

Litra	Bygningernes Indretning og Anvendelse; Loft, Gulv, Udstyrelse m. v.	Fagantal	Meter			Yder- murene er af:	Taget er af:	Hvis Fundamenter, Kakkelovne, Komfurer eller andre Genstande er medforsikret, anføres dette samt Betegnelsen for hver enkelt Del un- der hvert Litra for sig	Værdi til For- sikring af hver Bygning og medforsikret Fundament, Stø- begods, fast In- ventar o. s. v.	Totalsum for hvert Litra
			Længde (Al.)	Dybde (Al.)	Højde (Al.)					
<u>a.</u>	<u>Stuehus. 3 Stuer, 3 Kamre, en Forstue Køkken og Spisekammer, Vælder under 2<sup>de</sup> tag 1 Skorstenør af Mursten, Indkjøper i 2<sup>de</sup> tag, Bræddeloft og Gulv for det hele, med Vindtagelise af Forsten, hvor der er huggel Parket og Fliser, mals og kappeværk i samtlige Værelser. 2 Brandgærd.</u>	9	17,90	8,90	3,50	Græsdm. af Mursten	Tegl			9000
<u>b.</u>	<u>Høste og Kuskalden i 5<sup>de</sup> tag, Karst. Kam. og Foderloft i 2<sup>de</sup> tag, Lø og Lade i 5<sup>de</sup> tag. Bræddeloft over 8<sup>de</sup> tag, Bekkengulv i Kuskalden, Fliser og Parket i Høste, skalden Mursten og Gulv i Foderloft, Bræddeloft i Kammeret, 1 Brandgærd og 1 Brandgærd.</u>	12	27,80	7,30	2,90	Parket, Skraa Mursten og Lø og Pap				6200
<u>c.</u>	<u>Skiveskald i 4<sup>de</sup> tag, Høstehus og Port i 2<sup>de</sup> tag, Bræddeloft over 5<sup>de</sup> tag, Bekkengulv i Skive og Høstehus, 2 Brandgærd.</u>	6	12,80	4,40	2,20	Parket, og Mursten	Pap			1800
<u>d.</u>	<u>Lade og Forstuepart i 5<sup>de</sup> tag, Vognpart i et tag hvor der er Bræddeloft, en Brandgærd.</u>	2	12,70	7,30	2,80	dito	Tegl.			3000
		2	10800	4	4	32				
		30	9200	10	9	20				
			20000		13	52				
									Overføres..	20000

096



Litra	Bygningernes				Ydermurene er af:	Taget er af:	Hvis Fundamenter, Kalkelovne, Kølulere eller andre Genstande er medforsikret, anføres dette samt Betegnelsen for hver enkelt Del under hvert Litra for sig	Værdi til Forsikring af hver Bygning og medforsikret Fundament, Støbegods, fast Inventar o. s. v.	Totalsum for hvert Litra
	Indretning og Anvendelse; Loft, Gulv, Udstyrelse m. v.	Fagantal	Længde	Dybde					
			Meter (Al.)	Meter (Al.)	Meter (Al.)			Kr.	Kr.
						Overført...			

Ejendommens samlede Forsikringssum bliver 20000

- Hvilket Haandværk eller Næringsbrug drives i Ejendommen? *Landbrug*
- Med Hensyn til Skorstene, Bagerovne og Ildsteder bemærkes, om de er lovlige? *Ja*
- Findes der **Dampmaskine, Explosionsmotor** eller anden **mekanisk** Kraft?  
(Er der Explosionsmotor udfyldes et Oplysningsskema)  
Er Loftet i Kedelrummet af Mur eller Jern?  
Hvor stor er Afstanden fra Kedlens Overkant til Loftet?
- Hvor mange Meter (Al.) er der til nærmeste Nabosted med **brandfrit Tag**? *ca. 400 Meter*  
" " " " " " " " **Straatag**?  
Hvad benyttes **nærmeste** Nabosted til?  
Er det forsikret her, og hvad er Ejerens Navn?  
Nærmeste Nabosteds Pol. Nr., forsaavidt det er forsikret her?
- Har denne Ejendom for været forsikret her og under hvilket Pol.-Nr.?** *Ja - No. 42*

*Karl Sam*, *H. Røddenskov*, *H. Munk*  
Vurderingsmænd. Rekvisitent.

Gebyr:  
Til Vurderingsmændene 8 Kr. 4 Ø.  
" Branddirektøren " 75 "  
8 Kr. 75 Ø.

Til foranstaaende Vurdering har jeg intet at bemærke.

*M. Munk*  
Branddirektor.

Grundrids med Afstand mellem Bygningerne og Oplysning om Brandmure. **Uforsikrede** Bygninger maa ogsaa anføres.

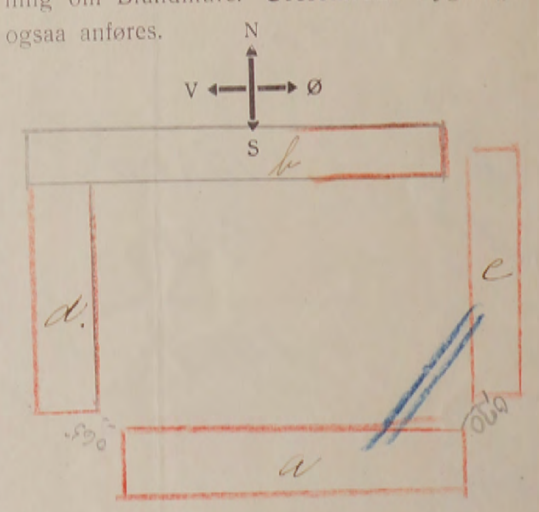

Alle til en Ejendom hørende Bygninger optages baade i Beskrivelse og Grundrids selv om ikke alle Litra omvurderes.



Tariferet

Hyer Vurdering forsynes med Grundrids, og Fundamenter, Støbegods, elektrisk Installation og andre Genstande, der medforsikres, anføres under den Bygning, hvori de findes.

Ank: - 3 FEB. 1914  
Besv:

Pol. Nr. 42 Børnholm Amts Distrikt.

Aar 19/4 den 12 har undertegnede Vurderingsmænd foretaget nedenstaaende Beskrivelse og Vurdering til Indtegning i „Østifternes Brandforsikring“ af Bygningerne paa Matr. Nr. 85a af 8de Lønvej, Post i By Klumens Sogn Børnholm Amt, tilhørende Hans Peter Munk; tidligere Ejer var

Litra	Bygningernes				Ydermurene ere af:	Taget er af:	Hvis Fundamenter, Kakkellovne, Komfurer eller andre Genstande ere medforsikrede, anføres dette samt Værdien for hver enkelt Del	Værdi til Forsikring	Anm.
	Indretning og Anvendelse; Loft, Gulv, Udstyrelse m. v.	Fagantal	Længde	Dybde					
			Alen Meter	Alen Meter	Alen Meter		Kr.	Kr.	
a	Stuehus, 3 Stuer, 3 Kamre 1 Køkken, Spisestue, Forstue med Køkken under 2 Fag Bræddeloft og Gulv, Belangulv i køkken, samtlige Værelser er tapiseret og klædet. 2 Bræddegarle. S.	9	17,90	8,90	3,50	Grundsten af Mursten	Steen	6.300	
b	Heskald 3 Fag, Heskald 2 Fag, Karle, Kammer og Foderler 1 Fag, Lo, og Lade 5 Fag, Bræddeloft over 8 Fag, Belangulv i Heskalden, Fliser og Bræddegarle i Heskalden, Mursten gulv i Foderleren Bræddegarle i Karlekammeret. 2 Bræddegarle. S.	12	27,80	7,30	2,90	Br. Mursten og Loer.	Steen	4.500	
c	Livesthus 4 Fag, Værsthus 1 Fag Port 1 Fag, Bræddeloft over 5 Fag, Belangulv i Livesthus og Værsthus, 2 Bræddegarle b.	6	12,80	4,40	2,20	Br. og Mursten	Steen	1.200	
d	Lade, Vognport og Maleristhus. Bræddegarle S.	6	11,50	5,40	2,40	Br. Mursten og Loer	Steen	900	
								Overføres...	

Vend om!



Litra	Bygningernes				Ydermurene ere af:	Taget er af:	Hvis Fundamenter, Kakkelovne, Komfurer eller andre Genstande ere medforsikrede, anføres dette samt Værdien for hver enkelt Del	Værdi til Forsikring	Anm.	
	Indretning og Anvendelse; Loft, Gulv, Udstyrelse m. v.	Fagantal	Længde	Dybde						Højde
			<del>Alen</del> Meter	<del>Alen</del> Meter	<del>Alen</del> M		Kr. Overført...	Kr.		
Ejendommens samlede Forsikringssum bliver								<u>12.900</u>		

- Hvilket Haandværk eller Næringsbrug drives i Ejendommen?  
*Landbrug.*
- Med Hensyn til Skorstene, Bagerovne og Ildsteder bemærkes om de ere lovlige?  
*Ja*
- Findes der **Dampmaskine, Gas-** eller **Petroleumsmotor** eller anden **mekanisk** Kraft?  
Er Loftet i Kedelrummet af Mur eller Jern?  
Hvor stor er Afstanden fra Kedlens Overkant til Loftet?
- Hvor mange ~~Alen~~<sup>Meter</sup> er der til **nærmeste** Nabosted?  
Hvad benyttes dette til?  
Hvad er Nabostedet tækket med?  
Er Nabostedet forsikret her, og hvad er Ejerens Navn?  
Nabostedets Fors. Nr., forsaavidt det er forsikret her?
- Findes der Straatag indenfor <sup>12,55 m.</sup>~~20 Alen~~ fra Bygningerne?  
*Nej.*
- Har denne Ejendom før været forsikret her og under hvilket Fors.-Nr.**  
*Ja - Nr. 42.*

Denne Forretning have vi foretaget som redelige og samvittighedsfulde Mænd.

**Grundrids** med Afstand mellem Bygningerne og Oplysning om Brandmure. **Uforsikrede** Bygninger maa ogsaa anføres.

*Harl. Dam* *Peter Beck* *Hans S. Münch*  
Vurderingsmænd. Rekvisitent.

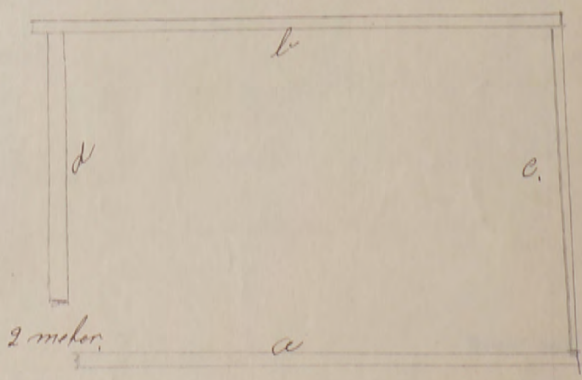

Gebyr:  
Til Vurderingsmændene 5 Kr. 00 0.  
„ Branddirektøren „ 75 „  

---

5 Kr. 75 0.



35

Tariferet.

Pol. Nr. 42

Bornholms

Amts

Distrikt.

Aar 1909 den 29 September har undertegnede Vurderingsmænd foretaget nedenstaaende Beskrivelse og Vurdering til Indtegning i »Ostifternes Brandforsikring« af Bygningerne paa Matr. Nr. 85 d af 8<sup>a</sup> Vornedigaards Parcell i Klampen Sogn Bornholm Amt, tilhørende Karl Chr. Pedersen; tidligere Ejer var

Litra	Bygningernes				Ydermurene ere af:	Taget er af:	Hvis Fundamenter, Kakkelovne, Komfurer eller andre Genstande ere medforsikrede, anføres dette samt Værdien for hver enkelt Del	Værdi til Forsikring	Aum.
	Indretning og Anvendelse; Loft, Gulv, Udstyrelse m. v.	Fagantal	Længde	Dybde					
		Alen	Alen	Alen			Kr.	Kr.	
a.	Stuehus, Beboelse, 3 Stuer 3 Kamre, 1 Kjøkken, 1 Spejlkammer Vestue, samt Kjølder, Brædder, loft og Gulv i alle Værelser, Beton, gulv i Kjølderen, 2 Mønstergaarde	9	28 <sup>1</sup> / <sub>4</sub>	14	5 <sup>1</sup> / <sub>2</sub>	Groundm. at Munsten Skeer		5,300	
b.	Kostald 3 Fag, Vestkostald 2 Fag. Karlkammer og Foderlo 1 Fag Vognport 1 Fag, Lo og Lade 3 Fag. Bræddeloft over 1 Fag, Beton gulv i Kostalden, Fliser og Brosten i Vestkostalden, Mønstergulv i Foderloen, Bræddegulv i Karlkammer, 2 Bræddegaarde	12	42 <sup>3</sup> / <sub>4</sub>	11 <sup>1</sup> / <sub>4</sub>	4 <sup>1</sup> / <sub>2</sub>	Bav. Munsten og Leer, Straa		7,100	
c.	Trinehus 4 Fag, Klinkhus 1 Fag Port 1 Fag, Bræddeloft over 5 Fag Beton gulv i Trine- og Klinkhus 2 Bræddegaarde	6	19 <sup>3</sup> / <sub>4</sub>	6 <sup>3</sup> / <sub>4</sub>	3 <sup>1</sup> / <sub>2</sub>	Bav. Spaan og Munsten Pap.		1,100	
d.	Lade og Vognport og Material- hus, 1 Bræddegaard.	6	18 <sup>1</sup> / <sub>4</sub>	8 <sup>1</sup> / <sub>2</sub>	3 <sup>1</sup> / <sub>4</sub>	Bav. og Leer Straa		800	







Police-Nr. 42

Bornholms Amt

KLEINSKIFTER 42

Nr. i L. B. 348

Ejer Harald Peter Pedersen ~~Anders Peter Pedersen~~ Gardejn Klaus Peter Nünke

Matr.-Nr. 85 d i S. Varnedegaards Parochy i S. Søndmønstre Sogn

fra 1 April 1903 Vurd. 29/909 210 5/8/18 4/8.20 29/12 22

R 10.000.5.000

Bygningerne.	Mure.	Tag.	Fag.	Værdi.
				Kr.
<del>a. Stuehus, Kælder</del>	<del>Opkald</del>	<del>Sten</del>	<del>12</del>	<del>2695</del> <del>5.500</del> <del>6.500</del> <del>9000</del> <del>20.000</del>
<del>b. Stuehus, Kælder</del>	<del>Opkald</del>	<del>Plaan</del>	<del>240</del>	<del>4.100</del> <del>4.500</del> <del>6200</del> <del>12.000</del>
<del>c. 1<sup>te</sup> Svinnestue</del>	<del>Opkald</del>	<del>Pap.</del>	<del>4</del>	<del>1100</del> <del>1200</del> <del>1800</del> <del>5.000</del>
<del>d. Lade, Vognport.</del>	<del>Opkald</del>	<del>Plaan</del>	<del>Tejl</del>	<del>800</del> <del>700</del> <del>3000</del> <del>5.000</del>
a. Bebaelse	Gdm.	Tejl		16.000
b. Kø. + Hestestald	Opkald	Plaan	Pap	10.000
c. Svinnestue	Opkald	Pap		2.500
d. Lade + Vognport	Opkald	Tejl		4.000
e. Kælder + Røstue	Gdm.	Pap		2.500
				35.000
				<del>3376</del> <u>11.500</u> <u>20000</u> <u>40.000</u>

Uden for Bygn. \_\_\_\_\_

Inventar:

Udflytten:

a. 100 m. hængt  
b. 200 m. til Straa fra c  
Afstand til Nabo 50 Al., Nr.

P. u. \_\_\_\_\_



# Østifternes Brandforsikring

Denne begæring kan kun benyttes, hvis ejendommen er vurderet i de sidste 10 år, og der ikke efter vurderingen er foretaget om- eller tilbygning.



Lb.-nr.	13127	T.pr.	9
Sum	60.000	Stp.	- 80
Pr. 1.-2.	114	V.gb.	2
T. gr.	4	Pol.	
N.	86	Ialt	11 80

Amt Bornholm distrikt Hummelbeek Sogn Hummelbeek Police-nr. 43  
 Matr.-nr. 85 l. Ejerlav 84 l. Sogn Hummelbeek  
 Ejer Andst Stilling Andst Navn (kun sædvanligt benyttet fornavn eller forbogstav anføres) Viggo Hansen  
 Vejnavn og nr. (eller ejendommens navn) 84 l. Bopæl 84 l. Postadresse Apbeckeret

28 FEB 1952

## BEGÆRING OM PRISSTIGNINGS-FORHØJELSE

Undertegnede ejer af nævnte ejendom begærer herved forsikringssummen forhøjet som anført. — Forhøjelsen skyldes alene byggeudgifternes stigning siden den sidst foretagne vedtægtsmæssige vurdering eller prisstigningsbegæring.

Forhøjelsen må mindst være 10%. Den samlede sum for større forsikringer ansættes til hele tusinde kroner. Summerne for de enkelte litra eller genstande afrundes til hele hundrede kroner.

Såvel jeg selv som brandforsikringen er berettiget til senere at kræve forsikringssummen ændret ved vurdering efter vedtægtens almindelige bestemmelser.

Polisen vedlægges.

Hummelbeek den 25-2 1952.

Viggo Hansen  
Underskrift.

I tilfælde af skade erstattes kun den virkelige værdi i brandens øjeblik.

\*) Disse rubrikker udfyldes efter policen. — Ny sum må anføres for hvert litra. Alle særskilt beliggende bygninger, maskiner og andet inventar skal være anført i policen for at være forsikret. Derimod er vand-, gas- og elektriske installationer, støbegods, centralvarmeanlæg og sædvanligt bygningsinventar medforsikret uden særlig specifikation på policen, medmindre genstandene er forsikret som løsøre.

Litra	Benyttelse	Ydermure	Tag	Bygningernes*	
				Gf. sum Kr.	Ny sum Kr.
A	Bekædelse	upa	Bdr	Tegl	22900 40500
B	Skald Luller Port	"	do	do	6400 12500
C	Vasker og Væj	"	Brun	Skovud	3700 7000
Efter vurdering af <u>5 Juli 1952</u> var tidligere sum:				33000	
Ejendommens samlede forsikringssum bliver:					60000

### Nedenstående spørgsmål og grundrids besvares og udfyldes af vurderingsmanden

Specifikation af alle træbearbejdningsmaskiner med angivelse af litra, hvori de findes. Antal høvlebænke må ligeledes opgives.

Spångivende maskiner		Save og ikke spångivende maskiner	
Antal	i litra	Antal	i litra
a. Fræsemaskiner		a. Båndsave	
b. Høvlemaskiner		b. Rundsave	
c. Kehlemaskiner		c. Boremaskiner	
d. Kombinerede maskiner		d. Stemmehmaskiner	
e. Afrettes- eller oprettemaskiner		e. Høvlebænke	
Spångivende maskiner ialt:	*)	Save, høvlebænke og ikke spångivende maskiner ialt:	*)

\*) Findes yderligere andre maskiner, bedes disse anført på blankettens bagside, spångivende og ikke spångivende hver for sig.

Tariferingsspørgsmålene og grundridset er besvaret og udfyldt af undertegnede efter oplysningerne i den sidste vurdering af ejendommen.

Forhøjelsen er indført i vurderingsprotokollen.

Hummelbeek den 25-2 1952

A. Andersen  
Vurderingsmand.

Prisstignings-forhøjelsen er indført i branddirektoratets protokol/kartotek.

Rønn den 16-2 1952.

Harald Bleher  
Branddirektør.

- Hvilke håndværk eller næringsbrug drives i ejendommen? Landbrug
- Afstand til nærmeste nabobygning\*. Afstande indtil 30 meter opgives med nøjagtigt mål.
  - med hårdt tag? 0,200 meter, målt fra litra.....
  - med stråtag? 0,200 meter, » » » .....

\* Ved ejendom med både hårdtækte og stråttækte bygninger skal afstanden måles fra stråttækt litra.
- Er skorstene, bagerovne og ildsteder lovlige? Ja
- Er der lynafleder efter netsystemet på alle stråttækte bygninger? Nej
- Kan der ydes nedsættelse for brandsikret etageadskillelse i staldbygninger? 1/2 % af litra.....  
Besvares med angivelse af % - jfr. tarifens regler.
- Benyttes der dampmaskine, forbrændingsmotor eller anden mekanisk kraft? Art  
Størrelse HK\*

\* Er drivkraft installeret i flere bygninger, må opgivelse ske for hvert litra.  
Farver: Hårdt tag = rødt. Stråtag = blåt eller sort. Bræddevægge med hårdt tag = gult.

### GRUNDRIDS.

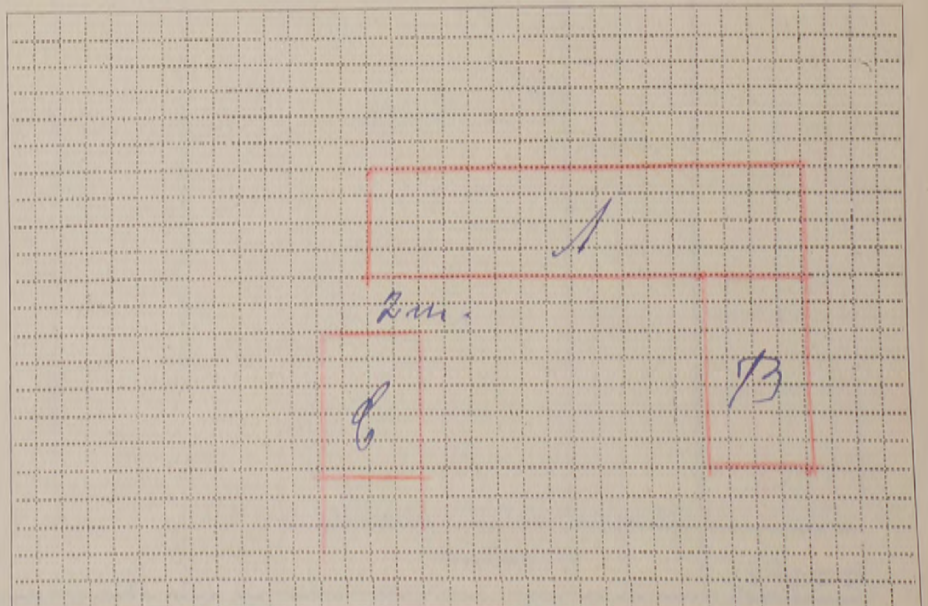

Mål mellem bygningerne må anføres i meter. Uforsikrede bygninger må anføres. Brandmure må angives ved ==.

(Udfyldes af hovedkontoret)	Dato	Mærke	Dato	Mærke
Fremtagning	<u>28</u>	<u>hw</u>	<u>29</u>	<u>hw</u>
Gennemsyn	<u>28</u>	<u>hw</u>	<u>4 MTS</u>	<u>hw</u>
Tarifiering	<u>28/2</u>	<u>hw</u>	<u>5</u>	<u>hw</u>
Eftersyn	<u>29</u>	<u>hw</u>	<u>-5 MAR. 1952</u>	<u>hw</u>
Udregning	<u>29</u>	<u>hw</u>		



60

tid 0,60

R. 3.300 ~~Matret~~ 10/45

Alle til en Ejendom hørende Bygninger optages baade i Beskrivelse og Grundrids, selv om alle Litra ikke omvurderes.

10 JUL 1945 B

Police Nr. 43 Børnholms Ams Distrikt.

Sum	33.000	Lb.-Nr.	2267
1.-Pr.	39-60	T.-pr.	23-10
Tils.	13	Stp.	60
11 JULI 1945		Ialt	23-70

Aar 1945 den 5 Juli har undertegnede Vurderingsmænd foretaget nedenstaaende Beskrivelse og Vurdering til Indtegning

i Østifternes Brandforsikring af Bygningerne paa Matr. Nr. 85<sup>e</sup> af By *Glennusvej* Sogn

tilhørende *Anders Viggo Hansen*  
Stilling Navn (kun sædvanligt benyttet Fornavn eller Forbogsstaver anføres)  
*89 Pe* Bopæl *43 Mykelt* Postadresse

Vejnavn og Nr. (eller Ejendommens Navn)

Ejer tillige af Police Nr. 43 B.M.

Litra	Anvendelse, Etagehøjde, Indretning, Udstyrelse m. v. og Areal samt Pris pr. m <sup>2</sup> . NB. Nærmere Beskrivelse af Bygningerne er kun nødvendig, hvis de er forandret efter sidste Vurdering.	Længde	Dybde	Ydermure	Tag*	Specifikation af medforsikret 1) Elektrisk Installation, Støbegods og lign. 2) Maskiner, Motorer, Butiksinventar og lign.	Sum for	Sum for
							hver Bygning og hver Genstand	hvert Litra
							Kr.	Kr.
A	<u>Beboelse</u> Areal 90 m <sup>2</sup> a 175 Kr = 15'750 Kr <u>Plad</u> a 89 m <sup>2</sup> a 75 = 6675 m 22425 m Mpr. til 22.400 Kr.	26,7	6,7	Bdv.	Tegl	1 Hækkeløber 1 Hækkeløber	300 200 22400	22900
B	<u>Plad</u> Lade Port. Areal 107 m <sup>2</sup> a 60 Kr = 6420 Kr Mpr. til 6400 Kr	16,0	6,7	do	do		6400	6400
C	<u>Vaskeris</u> <u>Høuse</u> <u>V.C.</u> Areal 56,5 m <sup>2</sup> a 60 = 3390 Mpr. til 3400 Kr	11,3	5,0	1/2 m. Hækkeløber	Plader	1 Hækkeløber 1 Hækkeløber	150 150 3400	3700
Overføres...								33000

\*) Haardt Tag paalagt Straatag skrives Plader paa Straa. Dels haardt Tag og dels Straatag skrives Plader og Straa.  
1) Elektrisk Installation m.v. opføres og tillægges Bygningens Sum. 2) Maskiner m.v. opføres efter og føres ud med samlet Sum for hvert Litra.

Vend om!



Bygningernes						Specifikation af medforsikret 1) Elektrisk Installation, Støbegods og lign. 2) Maskiner, Motorer, Butiksinventar og lign.	Sum for hver Bygning og hver Genstand Kr.	Sum for hvert Litra Kr.
Litra	Anvendelse, Etagehøjde, Indretning, Udstyrelse m. v. og Areal samt Pris pr. m <sup>2</sup> . NB. Nærmere Beskrivelse af Bygningerne er kun nødvendig, hvis de er forandret efter sidste Vurdering.	Længde de	Dybde de	Ydermure	Tag <sup>o</sup>			
		Meter	Meter			Overført...	33 000	

Ejendommens samlede Forsikringssum bliver Kr.

33 000

I. a. Drivkraftens Art?

b. Drivkraftens Størrelse?

HK \*

1. Hvilke Haandværk eller Næringsbrug drives i Ejendommen?

Handværk

2. Afstand til nærmeste Nabobygning\*. Afstande indtil 30 Meter opgives med nøjagtigt Maal.

a. med haardt Tag?

0 200 Meter, maalt fra Litra.....

b. med Straatag?

0 200 Meter, » » » .....

\* Ved Ejendom med baade haardtækte og straatækte Bygninger skal Afstanden maales fra straatækt Litra.

3. Er Skorstene, Bagerovne og Ildsteder lovlige?

Ja

4. Er der Lynafleder efter Netsystemet paa alle straatækte Bygninger?

Nej

5. Kan der ydes Nedsættelse for brandsikret Etageadskillelse i Staldbygning?

0 %  
Besvares med Angivelse af % - jfr. Tarifens Regler.

6. Benyttes der Dampmaskine, Forbrændingsmotor eller anden mekanisk Kraft?

Nej

I bekræftende Fald maa Rubr. Ia-b og II besvares nøjagtigt. (Motorskema maa udfyldes, hvis Skema ikke tidligere er indsendt)

7. Har Ejendommen hidtil været forsikret her? (Police Nr. maa anføres paa Forsiden. Udmeldelsesbegæring m. m. maa vedlægges ved Overførelse fra andet Selskab.)

Ja

GRUNDRIDS. Farver: Haardt Tag = Rødt. Straatag = Blaat eller Sort. Bræddevægge med haardt Tag = Gult.

N.  
↑  
||

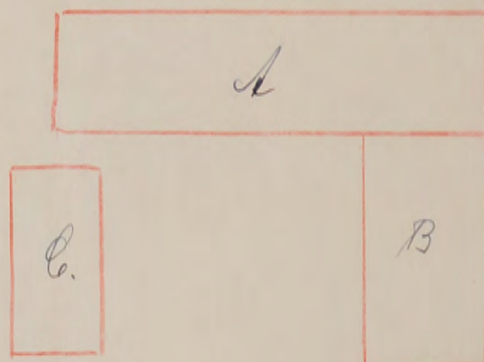

II. Specifikation af alle TræbearbejdningsMaskiner med Angivelse af Litra, hvori de findes. Antal Høvlebænke maa ligeledes opgives.

Spaangivende Maskiner		Save og ikke spaang. Maskiner	
	Antal i Litra		Antal i Litra
a. Fræsemaskiner		a. Baandsave	
b. Høvlemaskiner		b. Rundsave	
c. Kehlemaskiner		c. Boremaskiner	
d. Komb. Maskiner		d. Stemmehmaskiner	
e. Afrette- eller Oprettmaskiner		e. Høvlebænke	
f. Andre lign. Maskiner		f. Andre Save og lign. Maskiner	
g.		g.	
h.		h.	
i.		i.	
Spaangivende Maskiner ialt:		Save og ikke spaang. Mask. ialt:	

Denne Forretning har vi foretaget som redelige og samvittighedsfulde Mænd, og erklærer vi, at Forsikringssummen er ansat til Bygningernes virkelige Værdi.

A. Andersen H. Pedersen  
Vurderingsmænd.

Viggo Hansen  
Rekvirent.

Gebyr:	Fra Brandforsikringen		Af Ejeren	
	Kr.	Øre	Kr.	Øre
Til Vurderingsmændene ....	8	00	8	00
» Branddirektøren.....	1	25	1	25
For Beskrivelsen .....	2	00	—	—
» Ny Forsikring .....	—	—	—	—
Ialt....	11	25	9	25

Foranstaaende Vurdering har jeg gennemset og intet fundet at bemærke.

Marius Blom  
Branddirektør.

Maal mellem Bygningerne maa anføres i Meter. Brandmure maa angives. Uforsikrede Bygninger maa anføres.



Fundamenter, elektrisk Installation og Støbegods m. m., der medforsikres, anføres under den Bygning, hvori de findes.

28 DEC. 1936 B

Police Nr. 43

Bankholm

Amts

Distrikt.

Tarif. nr. 4/37

Aar 1936 den 29. Decbr

har undertegnede Vurderingsmænd foretaget nedenstaaende Beskrivelse og Vurdering til Indtegning

i Østifternes Brandforsikring af Bygningerne paa Matr. Nr. 85e

af

By Klerrunsten

Sogn

tilhørende Parcelist Viggo Laurits Hansen

(Stilling)

(Navn)

Ejer tillige af Police Nr.

S. N. P. på Nyløve St.

(Bopæl)

(Postadresse)

(Har Ejeren ikke andre Forsikringer skrives: Nej.)

Bygningernes																					
Litra	Anvendelse; Indretning & Udstyrelse m. v.	Fagantal	Længde	Dybde	Højde	Ydermure	Tag	Specifikation af medforsikrede Fundamenter, elektrisk Installation og Støbegods m. m.	Værdi for hver Bygning og hver Genstand	Totalsum for hver Litra											
											Kr.	Kr.									
a	Stuehus og Stald. Vintertag, Bindingsværk, Muretsvægge, Bræddeloft og Gulv over alt, undtagen Stald, Forstue og Køkken. Indeholder 3 Stuer 1 Sovestue 2 Forstuer 1 Køkken 1 Spisekammer 1 Hal. der. Areal 90 m <sup>2</sup> til Behovet. 89 m <sup>2</sup> til 2 Hestestalde 3 Trinerum 1 Vognport og 1 Hønseskur ansat til husholdet 20 og 40 gennemstrit, 55 = 9845 afvundes til Th 9,800		Meter	Meter	Meter	Bdr	Tagl	1 Hakkelovn 1 Komfur 1 Murgrønde	2,50 1,50 1,00 98,00	103,00											
b	Staldbygning Vintertag, Bindingsværk, Muretsvægge, Indeholder Høstald 12 Baase 2 Trinerum 1 Høsgulv 1 Vognport. Areal 107 m <sup>2</sup> a 40 = 4280 afvundes til Th 4300		16,0	6,7	2,7	do	do			43,00											
									2. 14600	4	584 58 526										
<table border="1"> <tr> <td>Lebo</td> <td>706</td> <td>T.pr.</td> <td>- 82</td> </tr> <tr> <td>Dato</td> <td>29 DEC. 1936</td> <td></td> <td>- 60</td> </tr> <tr> <td>Tils.</td> <td>9</td> <td>lalt:</td> <td>1-42</td> </tr> </table>										Lebo	706	T.pr.	- 82	Dato	29 DEC. 1936		- 60	Tils.	9	lalt:	1-42
Lebo	706	T.pr.	- 82																		
Dato	29 DEC. 1936		- 60																		
Tils.	9	lalt:	1-42																		
Overføres...										14600											

350  
50

Vend om!



Bygningernes

Litra	Anvendelse; Indretning & Udstyrelse m. v.	Fagantal	Længde	Dybde	Højde	Ydermure	Tag	Specifikation af medforsikrede Fundamenter, elektrisk Installation og Støbergods m. m.	Værdi for hver Bygning og hver Genstand	Totalsum
										for hvert Litra
			Meter	Meter	Meter					Kr.
								Overført...		
										14600
Ejendommens samlede Forsikringssum bliver Kr.										14600

- Hvilke Haandværk eller Næringsbrug drives i Ejendommen? *Sandbrug*
- Er Skorstene, Bagerovne og Ildsteder lovlige? *Ja*
- a. Findes der Dampmaskine, Eksplosionsmotor eller anden mekanisk Kraft? (Er der Eksplosionsmotor, udfyldes et Oplysningsskema). *Ny*  
 b. I Træbearbejdningsvirksomheder maa Antallet af Høvlebænke og Specifikation af Maskinerne opgives.
- a. Hvor stor Afstand er der til nærmeste Nabobygning med haardt Tag? *over 200* Meter, maalt fra Litra...  
 b. » » » » » » » » » Straatag?  
 Anm.: Af Hensyn til rigtig Beregning af Kontingentet er det absolut nødvendigt, at begge Afstandsspørgsmaal besvares. Afstande indtil 200 m maa opgives med nøjagtigt Maal. Afstande derover skrives blot over 200 m.
- a. Findes der Lynafleder efter Netsystemet? *Ny*  
 b. Hvilket Firma har udført Anlægget og hvilket Aar?
- Har denne Ejendom før været forsikret her og under hvilket Police-Nr.? *49*

Denne Forretning har vi foretaget som redelige og samvittighedsfulde Mænd.

*H. Røttelid* *H. J. Andersen* *Viggo Hansen*  
 Vurderingsmænd. Rekvirent.

Grundrids med Afstand mellem Bygningerne og Oplysning om Brandmure. Uforsikrede Bygninger maa ogsaa anføres.

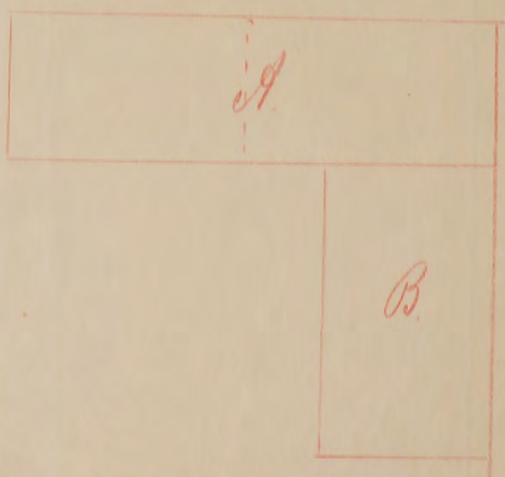
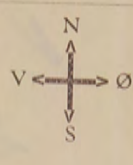

Gebyr:	Fra Foreningen		Af Ejeren	
	Kr.	Øre	Kr.	Øre
Til Vurderingsmændene . . .			5	00
» Branddirektøren . . . . .				75
For Beskrivelsen . . . . .	2	00	—	—
» Ny Forsikring . . . . .			—	—
Ialt . . . . .	2	00	5	75

Til foranstaaende Vurdering har jeg intet at bemærke.

*E. H. Møller*  
 Branddirektor. Grundridsfarver: Haardt Tag = Rødt. Straatag = Blaat eller Sort. Bræddevægge med haardt Tag = Gult.

Alle til en Ejendom hørende Bygninger optages baade i Beskrivelse og Grundrids, selv om alle Litra ikke omvurdes.



Hver Vurdering forsynes med Grundrids, og Fundamenter, Støbegods, elektrisk Installation og andre Genstande, der medforsikres, anføres under den Bygning, hvori de findes.

Tariferet.

10  
O. B.  
Ankt 24 FEB 1917  
Besv:

Pol. Nr. 43 Bornholms Amts Distrikt.

Aar 1917 den 15<sup>de</sup> Februar har undertegnede Vurderingsmænd foretaget nedenstaaende Beskrivelse og Vurdering til

Indtegnning i „Østifternes Brandforsikring“ af Bygningerne paa Matr. Nr. 85<sup>e</sup> af 8 Vindgaaes Poul. By i Clementskov

Sogn Bornholms Amt, tilhørende Hr. Adolph A. Hansen; tidligere Ejer var

Litra	Bygningernes				Ydermurene er af:	Taget er af:	Hvis Fundamenter, Kakkelovne, Komfurer eller andre Genstande er medforsikret, anføres dette samt Værdien for hvert enkelt Del	Værdi til Forsikring	Anm.
	Indretning og Anvendelse; Loft, Gulv, Udstyrelse m. v.	Fagantal	Længde	Dybde					
		Meter (Al.)	Meter (Al.)	Meter (Al.)			Kr.	Kr.	
a.	Struktur i 6 Fag, 2 Skaer, 1 Sorekammer, 1 Gæstekammer, 1 Kjøkken, 1 Spisestue og 2 Forskuer, Bræddeloft og Gulv, Murskægulv i Kjøkkenhuset, Kuskald, 2 Fag Hestestald og Foderlo, 2 Fag, Svinehus i 2 Fag, Bræddeloft over Hest- og Svinestald, og Bræddegulv, Bræddegulv i Hest- og Kuskald, 2 Bræddegulve.	12	24,00	6,70	3,00	Bidet, Murskægulv og Lær. Stroa		5.200	
b.	Vognport og Materialhus 2 Fag, Hønseshus 1 Fag, 1 Bræddegulv.	3	7,10	6,60	2,50	dito dito		950	
							Overføres..	6150	

Vend om!



Litra	Bygningernes				Ydermurene er af:	Taget er af:	Hvis Fundamenter, Kakkelovne, Komfurer eller andre Genstande er medforsikret, anføres dette samt Værdien for hver enkelt Del	Værdi til Forsikring	Anm.
	Indretning og Anvendelse; Loft, Gulv, Udstyrelse m. v.	Fagantal	Længde	Dybde					
		Meter (Al.)	Meter (Al.)	Meter (Al.)			Kr.	Kr.	
							Overført...		
Ejendommens samlede Forsikringssum bliver								<i>6.150</i>	

1. Hvilket Haandværk eller Næringsbrug drives i Ejendommen?	<i>Landbrug</i>
2. Med Hensyn til Skorstene, Bagerovne og Ildsteder bemærkes, om de er lovlige?	<i>Ja.</i>
3. Findes der <b>Dampmaskine, Gas-</b> eller <b>Petroleumsmotor</b> eller anden <b>mekanisk Kraft</b> ? Er Loftet i Kedelrummet af Mur eller Jern? Hvor stor er Afstanden fra Kedelens Overkant til Loftet? (Er der Petroleum-, Benzin- el. lign. Motor, bedes Motorskema udfyldt og vedlagt)	
4. Hvor mange Meter (Al.) er der til nærmeste Nabosted med <b>brandfrit Tag</b> ? " " " " " " " " <b>Straatag</b> ? Hvad benyttes <b>nærmeste</b> Nabosted til? Er det forsikret her, og hvad er Ejerens Navn? Nærmeste Nabosteds Pol. Nr., forsaavidt det er forsikret her?	<i>e. 300 Meter</i> <i>Landbrug</i> <i>Ja, Niars Rasmussen</i> <i>№ 60</i>
5. <b>Har denne Ejendom før været forsikret her og under hvilket Pol.-Nr.</b>  Denne Forretning har vi foretaget som redelige og samvittighedsfulde Mænd.	<i>Ja - № 43.</i> <b>Grundrids</b> med Afstand mellem Bygningerne og Oplysning om Brandmure. <b>Uforsikrede</b> Bygninger maa ogsaa anføres.

*Karl Dam, H. Rottensten, A. Hansen*  
Vurderingsmænd. Rekvisitent.

*Revisor a* *Revisor*

Gebyr:  
Til Vurderingsmændene *5* Kr. 4 Ø.  
" Branddirektøren " *50* "  
5 Kr. *50* Ø.

*67*



Police-Nr. 43

Joubt. Amts Distrik

Nr. i L. B. 404

Ejer Anton Andreas Hansen

Kl<sup>em</sup>ens<sup>te</sup>r 43

Matr.-Nr. 852 i S. Cornevigsgaards Parcel By Kl<sup>em</sup>ens<sup>te</sup>r Sogn

fra 1 April 1908 Vurd. 15/2 19

Bygningerne.	Mure.	Tag.	Fag.	Værdi.	
				Kr.	
a. <u>Hindes, Læge, Gaard</u>	<u>1700</u>	<u>110</u>	<u>12</u>	<u>2930</u>	<u>5800</u>
b. <u>Læge, Bogstue</u>	<u>-</u>	<u>-</u>	<u>3</u>	<u>570</u>	<u>950</u>
Uden for Bygn. ....				<u>7500</u>	<u>6150</u>

Inventar:

Afstand til Nabo 0.5 Al., Nr.

P. u. ....

**Ud flyttem.**  
0.100 m. h.  
210 m. h. haa



# Beregning.

pr. 4/1908 betales:

Stempel 0 Kr. ~~30~~ 0.

Litr.

~~3<sup>a</sup> - 3500 - 7 - 2 - 45 - 409~~  
Ad. 3500 a 8 0. 2 Kr. 30 0.

~~3<sup>b</sup> - 6150 - 8 - 496 - 4/19~~

~~3<sup>1</sup> - 6150 - 6 - 3 - 72 = 4/21~~

~~3<sup>1</sup> - 6150 - 5 - 3 - 10 = 10/21~~

19<sup>10/11</sup> Reservefb. ~~1 Kr. 23 0.~~

~~19<sup>11/12</sup> Reservefb. 1 Kr. 02 0.~~

~~19<sup>12/13</sup> Reservefb. 1 Kr. 47 0.~~

~~19<sup>13/14</sup> Reservefb. 1 Kr. 57 0.~~

~~19<sup>14/16</sup> Reservefb. 1 Kr. 02 0.~~

4/1917. bet:	
Ktg.	4 Kr. 96 0.
Lktg.	1 " 26 "
Sol.	0 " 10 "
Litt.	6 Kr. 52 0.

1923, 24. Overskuds-Andel 0 Kr. 77 0. ✓

Bonus. 10/1925.	
M.	K. 3 10
B.	+ 62
Ialt	2. 48