

9

Østifternes Brandforsikring



Vurderings-Protokol

for

Bornholms

Amts

Distrikt.

Klemensker sogns lokalhistorisk arkiv -
affotograferet 19/9 2021 af
Jesper Vang Hansen
<https://bornholmerting.dk>

Peter Hansen Dybdal 50,000 1/2 1/2
 Vilmer Jorgensen do 1/2 1/2
 Anna Petersen 2 3/4 1/2 2 3/4

L. LEVISON JUNR. AKTS.
 KØBMAGERGADE 50. TELEFON 7900
 NR. 63112
 Ved Genbestilling er det tilstrækkeligt
 at opgive ovenstående Nr.

Register.

Page 8 - 84 H. Koppen Matr. 61 Nr. 10-15-50

Side	Police Nr.	Matr. Nr.	By	Ejer	Dato
1	175	87 ch	Hlemmestær	Henrich Jensen	1-3 1949
2	58	29 a	h. Hlemmestær	Oluf Jørgensen	1-8
3	70	71 a	Sandbjerggaard	P. V. Lohse	26-8 -
4	263	87 yf	Enghøj	Henrich Jørgensen	29-10 -
5	264	87 zj	Phils. Hede	Edvard Hørbæk	29-10 -
6	19	69 b	Tillevang	Martha Jespersen	21-11 -
7		145 a v	Lindholmen	Charles Hørbæk	30-11 -
8	42	85 a	Skarholmen	Peter Munk	20-11 -
9	113	175 al	Skarholmen	Jakob Jakobsen	18-3-50
10	266	87 -	Transperua lortauus	Haugen Mark Jørgensen	17-7 -
12	268	87 z	Hlemmestær Bringsf.	Prestegårdshøj	20-12 -
11	267	4 al	Hlemmestær	Kajsa Munk	
12	109	6 bi	Engvang	Hans Jespersen	5-2 1951
13	166	87 c g	Hlemmestær	Paulsen J. Knud	12-6 -
14	136	84 d	Hlemmestær	Alfred Lipp	23-6 -
15	88	52 a	Hlemmestær	Jens Holst	1-7 -
16	45	75 v	Hlemmestær	Jørgen Jakobsen	11-7 -
17	270	75 b	do	do	11-7 -
18	72	17 a	do	Georg. Hansen	28-7 -
19	203	87 a g v	do	Talefornibrug	20-9 -
20	106	87 bu	do	Forbuds Væpner Hansen	24-9 -
21	271	38	do	Hans Hansen	24-11 -
23	272 38 a	38 b	do	Vilmer Jørgensen	29-1-52
22		38 a	Sandbjerggaard	Hans Jensen	29-11-51

Side	Police Nr.	Matr. Nr.	By	Ejer	Dato
24	169	78 l.	Hummester	Sagfred Hansen	4-2-52
25	131	87 a	Clabæk	Karl Hansen	19-2-52
26	87	51 l.	Anders	Alfred Olsen	6-5-52
27	230	Neop.	Tople	Neil Wiis	24-3-52
28	110	53 f	Hildesboj	Vingø Pild	15-4-52
29	18	70 c	Dans Munde	Esbenmar Jensen	17-7-52
30		175 a	Skovbovej	Ernst Jørgensen	21-8
31	273		Frederikke Truus	v. H. Hansen	18-9
32	127	37 h	Kjæresten	Wanda Røed	13-10
33	274	87 g	Hummester	Wingø Røed	11-11
34	56	21 a	Jørgensen	J. Hansen	6-12
35	104	87 a	Hummester	E. Munde	20-12
36	2705	87 a	Hummester	Jørgensen	20-12
37	121	65 a	Risbjergvej	Wingø Røed	27-12
38	31	75 a	E. Munde	Wingø Røed	1-1-1952
39	219	14 l.	Højlejl. nr. 13.	Vilhelm Olsen	1-1-1952
40	11	57 e	Allan Munde	Per Munde	9-1-53
41	226	87 c	Hummester By	Wingø Røed	17-1
42	2	15 m	Petersboj	W. Røed	20-1
43	198	122	Højlejl.	Wingø Røed	20-1
44	98	4 e	Højlejl.	H. Falck	4-4
45	42	85 d	Charlottenlund	Per Munde	1-4
46	220	20 e	Skovbovej	Rasmus Hansen	2-5
47	173	16 a	Dusbjergvej	Wingø Røed	2-5
48	154	26 a	P. Frederiksgadevej	Ruben Engel	12-5
49	168	42 e	Vestervang	Vilhelm Røed	27-5
F 50	71	23 a	Lyngskullegade	Wingø Røed	25-6
51	60	852	Munkedal	Wingø Røed	6-7
52	223	87 e	Højlejl. 42	Wingø Røed	14-7
53	126	86 e	Agnesvej	Wingø Røed	23-7
54	285	175 a	Lindholde	Wingø Røed	31-7
55	172	175 e	Højlejl.	Wingø Røed	2-8-53
56	235	87 u	Hummester By	Wingø Røed	26-8
F 57	35	18 a	P. Frederiksgadevej	Wingø Røed	5-10
58	260	175 d	30 By	Wingø Røed	26-10
59	252	175 l.	Højlejl. Markvej	Wingø Røed	7-12
60	250	175 a	Højlejl.	Wingø Røed	7-12
61	38	54 a	Højlejl.	Wingø Røed	16-1-54
62	48	126	Højlejl.	Wingø Røed	25-1
63	221	87 e	Højlejl.	Wingø Røed	26-1
64	202	175 h	Vestervang	Wingø Røed	26-1
65	62	91 e	Bondvej	Wingø Røed	2-2
66	153	49 a	Lindholde	Wingø Røed	2-2
67	48	175 h	Hummester By	Wingø Røed	18-2
68			Højlejl.	Wingø Røed	18-2
69	162	90 a	Højlejl.	Wingø Røed	5-3
70	52	175 h	Højlejl.	Wingø Røed	5-3
71			Højlejl.	Wingø Røed	9-3
72	53	11 a	Højlejl.	Wingø Røed	24-3
73	227	175 h	Højlejl.	Wingø Røed	29-3
74	181	26 a	Højlejl.	Wingø Røed	20-4
75	217	4 a	Højlejl.	Wingø Røed	20-4
76	74	87 a	Højlejl.	Wingø Røed	20-4

Side	Police Nr.	Matr. Nr.	By	Ejer	Dato
76	276	870	G.P. Pihl. Mønstervik	G.P. Pihl	3/5
77	5	36a	Mønstervik	G.P. Pihl	15-4
78	54	80a	Fadelsminde S.V. Jensen	G.M. Høfede	1-7
79	91	78a	nat. Kærbovejgaard	Karlo V. H. Hansen	9-9-54
80	159	47m	Lundlyst, Østshulle	Ejvind Høfede	10-2-54
81	115	68a	Møllegaard	Georg Rasmussen	18-10-54
82	139	25a	Kærbovejgaard	Knut Høfede	8-11-54
83	100	81a	Lindesgaard	Karlo Pedersen	6-12-54
84	96	92a	Østshulle	Louis Sonne	11-12-54
85	279	35	Mønstervik	Alfred Høfede	15-12-54
86	278	85hmf	Kødilsminde	Ejvind Høfede	15-12-54
87	167	85i	Sammelmønstervik	Karl Willy Petersen	6-1
88	206	87dy	Lindesgade 34	Peter Schou	6-1
89	216	4m	Østshulle	Martin Jensen	6-1
90	231	4a	Østshulle	Hans Olsen	Vinduy 12/10 48
91	241	87eoi	Lindesgade 4	Niels Andersen	17-2 55
92	245	87fe	Krogade 13	Mat. Müller	17-2
93	123	38e	Trekanten 30 Sq. Pe.	Ove Henriksen	28-2
94	260	175io	Kniidsvej 30 Sq. Pe.	Cehr Andersen	28-2
95	184	11e	Vitulyst	Paul Møller	15-4

[Faint, mirrored text from the reverse side of the page, likely bleed-through from another document. The text is mostly illegible but appears to contain similar tabular data.]

Alle til en Ejendom hørende Bygninger optages baade i Beskrivelse og Grundrids, selv om ikke alle Litra omvurderes.

Police Nr. 175

Aar 1949 den 1-3 har undertegnede Vurderingsmænd foretaget nedenstaaende Beskrivelse og Vurdering til Indtegning i Østifternes Brandforsikring af Bygningerne paa Matr. Nr. 87 ca af Hlumskær By Hlumskær Sogn tilhørende Rektor Ole Erik Jensen Stilling Navn (kun sædvanlig benyttet Fornavn eller Forbogsstaver anføres) Vejnavn og Nr. (eller Ejendommens Navn) Søndergade Bopæl Hlumskær Postadresse Ejer tillige af Police Nr.

Litra	Bygningernes Anvendelse, Etagehøjde, Indretning, Udstyrelse m. v. og Areal samt Pris pr. m ² . NB. Nærmere Beskrivelse af Bygningerne er kun nødvendig, hvis de er forandret efter sidste Vurdering.	Længde de	Dybde de	Ydermure	Tag*)	Specifikation af medforsikret 1) Elektrisk Installation, Støbegods og lign. 2) Maskiner, Motorer, Butiksinventar og lign.	Sum for hver Bygning og hver Genstand	Sum for hvert Litra
							Kr.	Kr.
A.	Blivsthus Areal 62 m ² a 300 Kr = 18,600 Kr ufa.	8,2	7,6	Opm	Tegl.	Installation 1 Ha kablet 11 Louper 400 400 18600	20000	
B.	Vaskerhus m. m. Areal 15 m ² a 150 Kr. = 2250 ufa.	5,3	2,9	do	Pap.	Installation 1 Murgryde 100 150 2250	2500	
C.	Prævedehus. Opført af Tøm. Brædder Areal 20 m ² a 75 Kr 1500 Kr 6,3 3,2 Træ Pap.	6,3	3,2	Træ	Pap.	1500	1500	

Prisoversigtning 1/2 1950

A.	37,000 Kr
B.	3800 "
C.	2.200 "
	<u>43,000 Kr</u>

*) Er der lagt haardt Tag paa Straa, skrives, f. Eks. Plader paa Straa. Dels haardt Tag dels Straatag skrives, f. Eks. Plader og Straa.
1) Elektrisk Installation m.v. opføres og tillægges Bygningens Sum. 2) Maskiner m.v. opføres efter og føres ud med samlet Sum for hvert Litra.

Vend om!

Bygningernes						Specifikation af medforsikret 1) Elektrisk Installation, Støbegods og lign. 2) Maskiner, Motorer, Butiksinventar og lign.	Sum for hver Bygning og hver Genstand Kr.	Sum for hvert Litra Kr.
Litra	Anvendelse, Etagehøjde, Indretning, Udstyrelse m. v. og Areal samt Pris pr. m ² . NB. Nærmere Beskrivelse af Bygningerne er kun nødvendig, hvis de er forandret efter sidste Vurdering.	Længde de	Dybde de	Ydermure	Tag			
		Meter	Meter			Overført...		

Ejendommens samlede Forsikringssum bliver Kr.

24 000

I. a. Drivkraftens Art?		*	1. Hvilke Haandværk eller Næringsbrug drives i Ejendommen?	Rebæltse
b. Drivkraftens Størrelse?		HK *	2. Afstand til nærmeste Nabobygning*. Afstande indtil 30 Meter opgives med nøjagtigt Maal.	4 Meter, maalt fra Litra A
* Er Drivkraft installeret i flere Bygninger, maa Opgivelse ske for hvert Litra.				
II. Specifikation af alle Træbearbejdnings-Maskiner med Angivelse af Litra, hvori de findes. Antal Høvlebænke maa ligeledes opgives.				
Spaangivende Maskiner		Save og ikke spaangivende Maskiner		
	Antal	i Litra	Antal	i Litra
a. Fræsemaskiner			a. Baandsave	
b. Høvlemaskiner			b. Rundsave	
c. Kehlemaskiner			c. Boremaskiner	
d. Kombinerede Maskiner			d. Stemmehmaskiner	
e. Afrette- eller Oprettmaskiner			e. Høvlebænke	
f. Andre lignende Maskiner			f. Andre Save og lignende Maskiner	
g.			g.	
h.			h.	
i.			i.	
Spaangivende Maskiner ialt:		Save, Høvlebænke og ikke spaangivende Maskiner ialt:		

3. Er Skorstene, Bagerovne og Ildsteder lovlige?	Ja
4. Er der Lynafleder efter Netsystemet paa alle straaetækte Bygninger?	Nej
5. Kan der ydes Nedsættelse for brandsikret Etageadskillelse i Staldbygning?	0% Besvares med Angivelse af % - jfr. Tarifens Regler.
6. Benyttes der Dampmaskine, Forbrændingsmotor eller anden mekanisk Kraft? I bekræftende Fald maa Rubr. Ia-b og II besvares nøjagtigt. (Motorskema maa udfyldes, hvis Skema ikke tidligere er indsendt).	Nej
7. Har Ejendommen hidtil været forsikret her? (Police Nr. maa anføres paa Forsiden. Udmeldelsesbegæring m. m. maa vedlægges ved Overførelse fra andet Selskab).	Ja

GRUNDRIDS. Farver: Haardt Tag = Rødt. Straatag = Blaat eller Sort. Bræddevægge med haardt Tag = Gult.

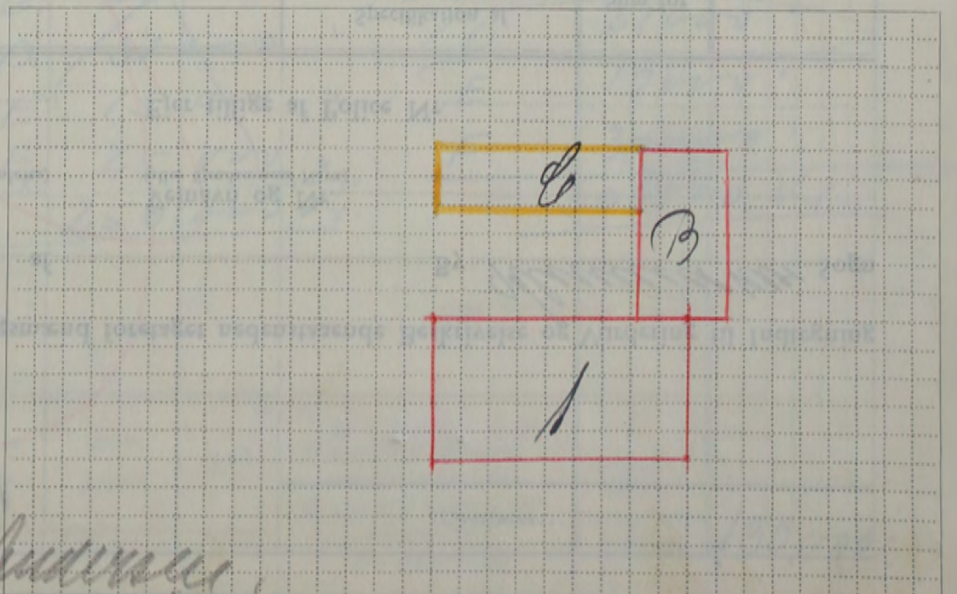

Denne Forretning har vi foretaget som redelige og samvittighedsfulde Mænd og erklærer, at Forsikringssummen er ansat til Bygningernes virkelige Værdi.

H. Pedersen, A. Andersen, Henrik Jensen
Vurderingsmænd. Rekvirent.

Gebyr:	Fra Brandforsikringen		Af Ejeren	
	Kr.	Øre	Kr.	Øre
Til Vurderingsmændene	5	00	5	00
» Branddirektøren	1	00	1	00
For Beskrivelsen	3			
» Ny Forsikring				
Ialt ...	9	00	6	00

Maal mellem Bygningerne maa anføres i Meter. Brandmure maa angives. Uforsikrede Bygninger maa anføres.

Alle til en Ejendom hørende Bygninger optages baade i Beskrivelse og Grundrids, selv om ikke alle Litra omvurderes.

Police Nr. 58

Aar 1949 den 1. Aug har undertegnede Vurderingsmænd foretaget nedenstaaende Beskrivelse og Vurdering til Indtegning i Østifternes Brandforsikring af Bygningerne paa Matr.-Nr. 29a af By Helsingør Sogn tilhørende Ejendommen Stilling Navn (kun sædvanlig benyttet Fornavn eller Forbogstaver anføres) Vejnavn og Nr. (eller Ejendommens Navn) Ejer tillige af Police Nr. Helsingør

Litra	Anvendelse, Etagehøjde, Indretning, Udstyrelse m. v. og Areal samt Pris pr. m ² . NB. Nærmere Beskrivelse af Bygningerne er kun nødvendig, hvis de er forandret efter sidste Vurdering.	Længde Meter	Dybde Meter	Ydermure	Tag*)	Specifikation af medforsikret 1) Elektrisk Installation, Støbegods og lign. 2) Maskiner, Motorer, Butiksinventar og lign.	Sum for hver Bygning og hver Genstand	Sum for hvert Litra
							Kr.	Kr.
A.	Hus med Areal 183 m ² a 220 Kr = 40.260 Kr. til 40000 Kr. ufa.	32.7	5.6	Bdv	Plader	3 Kalklopper 1 Kalkkruke 1 Alufingeryde Elektrisk Støbegods 1200	40000	43000
B.	Gæstestald Areal 225 m ² a 75 Kr = 16.875 Kr. til 17000 Kr. ufa	23.2	9.7	Grøn	Skruet	Elektr. Inst. 500	17000	17500
C.	Hosstald Areal 388 m ² a 82 Kr. = 31.816 Kr. til 32000 Kr. ufa	40.0	9.7	do	do	Elektr. Inst. 500	32000	32500

D.	Vognport Garage m.m. Areal 200 m ² a 75 Kr = 15000 Kr ufa	25.1	8.0	Bdv	do	Installation 200	15000	15200
E.	Hus med Maskinrum Areal 156 m ² a 60 Kr = 9360 Kr til 9400	19.0	8.2	Grøn	Tegl	Elektr. Inst. 200	9400	9600
F.	Prinsstald Areal 172 m ² a 70 Kr. = 12040 Kr til 12000 Kr ufa.	25.0	8.2	do	Plader	Elektr. Inst. 200	12000	12200

Prisregning af ~~75.1952~~ 14.9.1960 2.4.1964

	13.4.1955	14.9.1960	2.4.1964
A.	68.000	85.000	106.000
B.	25.000	31.000	37.000
C.	50.000	63.000	79.000
D.	25.000	31.000	31.000
E.	12.000	15.000	17.000
F.	20.000	25.000	30.000
	200.000 Kr	250.000 Kr	300.000 Kr

Overføres... 130.000

*) Er der lagt haardt Tag paa Straa, skrives, f. Eks. Plader paa Straa. Dels haardt Tag dels Straatag skrives, f. Eks. Plader og Straa.
1) Elektrisk Installation m.v. opføres og tillægges Bygningens Sum. 2) Maskiner m.v. opføres efter og føres ud med samlet Sum for hvert Litra.

Vend om!

Bygningernes						Specifikation af medforsikret 1) Elektrisk Installation, Støbegods og lign. 2) Maskiner, Motorer, Butiksinventar og lign.	Sum for hver Bygning og hver Genstand Kr.	Sum for hvert Litra Kr.
Litra	Anvendelse, Etagehøjde, Indretning, Udstyrelse m. v. og Areal samt Pris pr. m ² . <small>NB. Nærmere Beskrivelse af Bygningerne er kun nødvendig, hvis de er forandret efter sidste Vurdering.</small>	Længde de	Dybde de	Ydermure	Tag			
		Meter	Meter			Overført...		
						Ejendommens samlede Forsikringssum bliver Kr. 190000		

I. a. Drivkraftens Art? *

b. Drivkraftens Størrelse? HK*

* Er Drivkraft installeret i flere Bygninger, maa Opgivelse ske for hvert Litra.

II. Specifikation af alle TræbearbejdningsMaskiner med Angivelse af Litra, hvori de findes. Antal Høvlbænke maa ligeledes opgives.

Spaangivende Maskiner		Save og ikke spaangivende Maskiner	
Antal	i Litra	Antal	i Litra
a. Fræsemaskiner		a. Baandsave	
b. Høvlmaskiner		b. Rundsave	
c. Kehlemaskiner		c. Boremaskiner	
d. Kombinerede Maskiner		d. Stemmehmaskiner	
e. Afrettes eller Oprettemaskiner		e. Høvlbænke	
f. Andre lignende Maskiner		f. Andre Save og lignende Maskiner	
g.		g.	
h.		h.	
i.		i.	
Spaangivende Maskiner ialt:		Save, Høvlbænke og ikke spaangivende Maskiner ialt:	

1. Hvilke Haandværk eller Næringsbrug drives i Ejendommen? *Landbrug*

2. Afstand til nærmeste Nabobygning*. Afstande indtil 30 Meter opgives med nøjagtigt Maal.

a. med haardt Tag? *200* Meter, maalt fra Litra

b. med Straatag? *200* Meter, » » »

* Ved Ejendom med baade haardtækte og straatækte Bygninger skal Afstanden maales fra straatækt Litra.

3. Er Skorstene, Bagerovne og Ildsteder lovlige? *ja*

4. Er der Lynafleder efter Netsystemet paa alle straatækte Bygninger? *Nej*

5. Kan der ydes Nedsættelse for brandsikret Etageadskillelse i Staldbygning? *0%*

Besvares med Angivelse af % - jfr. Tarifens Regler.

6. Benyttes der Dampmaskine, Forbrændingsmotor eller anden mekanisk Kraft? *Elektr. 1 1/2 H.K.*

I bekræftende Fald maa Rubr. Ia-b og II besvares nøjagtigt. (Motorskema maa udfyldes, hvis Skema ikke tidligere er indsendt).

7. Har Ejendommen hidtil været forsikret her? *ja*

(Police Nr. maa anføres paa Forsiden. Udmeldelsesbegæring m. m. maa vedlægges ved Overførelse fra andet Selskab).

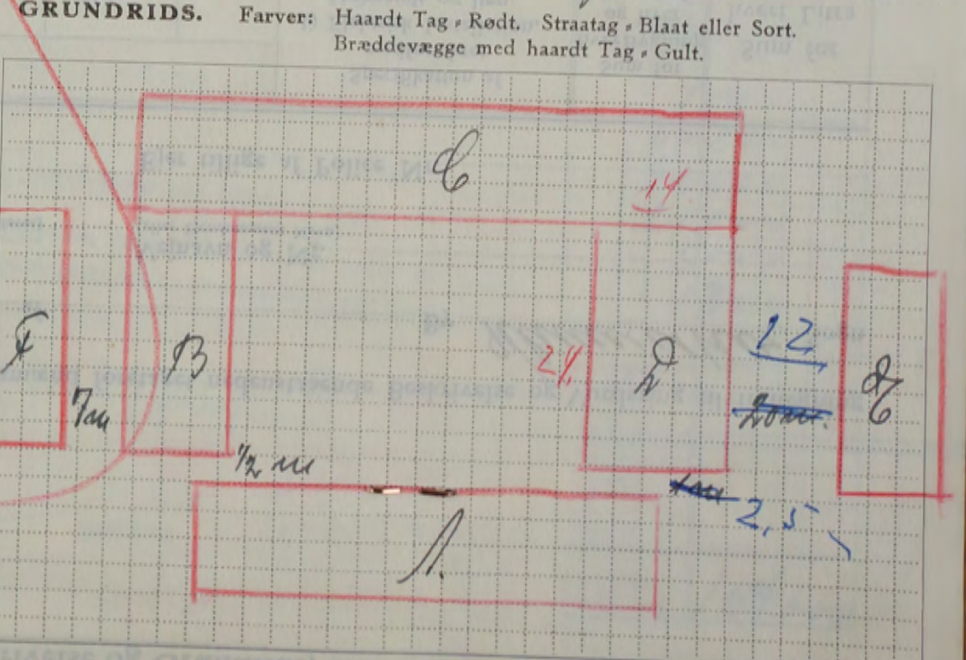

Denne Forretning har vi foretaget som redelige og samvittighedsfulde Mænd og erklærer, at Forsikringssummen er ansat til Bygningernes virkelige Værdi.

A. Mathiesen, Karl Christy, O. Hofstad
Vurderingsmænd. Rekvirent

Gebyr:	Fra Brandforsikringen		Af Ejeren	
	Kr.	Øre	Kr.	Øre
Til Vurderingsmændene	17 00		17 00	
» Branddirektøren	3 00		3 00	
For Beskrivelsen	3 00			
» Ny Forsikring				
Ialt....	23 00		20 00	

Maal mellem Bygningerne maa anføres i Meter. Brandmure maa angives. Uforsikrede Bygninger maa anføres.

EA

Stempelafgiften
1 kr. 05 øre

berigtiges på særlig måde
i henhold til skattedepartementets
resolution af 12. juni 1956
Tidl. stempel kr. 6.80



Police nr. 70
Klemensker
Distrikt B. 1.

Litra omvurderes.

Østifternes Brandforsikring

Oprettet 1889 i henhold til lov af 12. april s. år

forsikrer herved i henhold til vedtægten og tariffen, således som de af foreningens generalforsamling med
justitsministeriets godkendelse til enhver tid er affattet, nedennævnte forsikringsgenstande indtil en

forsikringssum: 230 000 kr. Halv-Arlig præmie for tiden: 194 kr.

Forsikringstager: Hr. gårdejer K. A. Sode

Forsikringssted: matr.-nr. 71a Klemensker sogn, Samsingsgård

Forsikringsgenstande: bygninger m.v.:

a	Stuehus	gdm & tegl	90 900 kr.
b	Vaskehus, karle- kammer m.m.	bdv & do	7 500
c	Lade	gdm & eternit	29 900
d	Ko-og hestestald m.m.	gdm & do, pap	78 000
e	Lade, vognport, brændehus m.m.	gdm & eternit træ & pap	17 200 4 300
f	Høsehus		1 100
	I litra d: Malkemaskine		1 100
	I litra a: Vandpumpe m. motor		

Sum for
Bygning
og hver
genstand

Kr.	Sum for hvert Litra
300	
300	
400	
000	60000
100	
100	
300	5500
50	
80	20000

Forsikringssummen er fastsat den 9. maj 1961 efter begæring.

Forsikringen vedbliver at løbe, indtil den forandres eller ophæves.

Østifternes Brandforsikring, den 16. maj 1961.

Niels Iriis,

1 - 11.60.30000.

Prisbegæring 11/6 1953

A.	79.000 kr.		
B.	6.500 "		
C.	26.000 "		
D.	67.800 "		
E.	15.000 "		
F.	3.700 "		
	Malkemaskine i d.		
	1.000		
	Vandpumpe m. motor i f.		
	1.000		
	300.000 kr.		
			5710 62
		A	106000
		B	9000
		C	35200
		D	92400
		E	20000
		F	5000
		i d Malkemaskine	1300
		i f Vandpumpe m. motor	1300
			270000 kr
		Overføres...	154000

*) Er der lagt haardt Tag paa Straa, skrives, f. Eks. Plader paa Straa. Dels haardt Tag dels Straatag skrives, f. Eks. Plader og Straa.
1) Elektrisk Installation m.v. opføres og tillægges Bygningens Sum. 2) Maskiner m.v. opføres efter og føres ud med samlet Sum for hvert Litra.

Vend om!

3

Police Nr. 70

Aar 1949 den 26 Aug har undertegnede Vurderingsmænd foretaget nedenstaaende Beskrivelse og Vurdering til Indtegning

i Østifternes Brandforsikring af Bygningerne paa Matr. Nr. 71^a af By Klummeby Sogn

tilhørende Gaardejer Brand Sukker Løbe

Vejnavn og Nr. (eller Ejendommens Navn)

Ramsingegaard Vasele

Ejer tillige af Police Nr.

Litra	Anvendelse, Etagehøjde, Indretning, Udstyrelse m. v. og Areal samt Pris pr. m ² . NB. Nærmere Beskrivelse af Bygningerne er kun nødvendig, hvis de er forandret efter sidste Vurdering.	Længde de Meter	Dybde de Meter	Ydermure	Tag*)	Specifikation af medforsikret 1) Elektrisk Installation, Støbegods og lign. 2) Maskiner, Motorer, Butiksinventar og lign.	Sum for hver Bygning og hver Genstand	Sum for hvert Litra
							Kr.	Kr.
A.	Aluehus med 200 m ² a. ufa 285 kr = 57.000 kr	21,1	9,5	Græs	Tegl	3 Kalkbeholdere 81 Kalkstøv 2. Grundskole	1300 300 1400 57000	60000
B.	Vaskerhus og Kaffeløbsrum med Areal 66 m ² a. 80 kr = 5280 kr til 5300 ufa	13,2	5,0	Træs	do	Murgryde Elevet Træl	100 100 5300	5500
C.	Løbe med 200 m ² a. 10 kr = 2000 kr til 20000	16,0	13,0	Græs	Træl	Elevet Installation	50 20000	20000

D.	Skaldbygning med 400 m ² a. 125 kr = 50750 kr til 50700	32,5	12,5	Græs	Træl	Grundskole Malkemaskine	2000 1000 50700	53700
E.	Løbe Vogn og Brandkøkken m. m. Areal 177 m ² a 65 kr = 11505 kr til 12000 ufa	25,6	6,9	Træs	Pap	Træl	12000	12000
F.	Aluehus med 45 m ² a 60 kr = 2700	10,10	4,5	Træs	Pap	Elevet Træl	100 2700	2800

Prisbestemmings begæring 11/6 1953

A.	79.000 kr.	A	106000
B.	6.500 "	B	9000
C.	26000 "	C	35200
D.	67800 "	D	92400
E.	15000 "	E	20000
F.	3.700 "	F	5000
Malkemaskine i d.			1300
Vaskemaskine m. Udfør i d.			1300
1000			
200.000 kr.			
Overføres...			159000

*) Er der lagt haardt Tag paa Straa, skrives, f. Eks. Plader paa Straa. Dels haardt Tag dels Straatag skrives, f. Eks. Plader og Straa.
1) Elektrisk Installation m.v. opføres og tillægges Bygningens Sum. 2) Maskiner m.v. opføres efter og føres ud med samlet Sum for hvert Litra.

Vend om!

Bygningernes						Specifikation af medforsikret	Sum for hver Bygning og hver Genstand	Sum for hvert Litra
Litra	Anvendelse, Etagehøjde, Indretning, Udstyrelse m. v. og Areal samt Pris pr. m ² .	Længde	Dybde	Ydermure	Tag	1) Elektrisk Installation, Støbegods og lign. 2) Maskiner, Motorer, Butiksinventar og lign.	Kr.	Kr.
	NB. Nærmere Beskrivelse af Bygningerne er kun nødvendig, hvis de er forandret efter sidste Vurdering.	Meter	Meter			Overført...		

Ejendommens samlede Forsikringssum bliver Kr. 154 000

I. a. Drivkraftens Art? *

b. Drivkraftens Størrelse? HK *

* Er Drivkraft installeret i flere Bygninger, maa Opgivelse ske for hvert Litra.

II. Specifikation af alle Træbearbejdnings-Maskiner med Angivelse af Litra, hvori de findes. Antal Høvlebænke maa ligeledes opgives.

Spaangivende Maskiner		Save og ikke spaangivende Maskiner	
Antal	i Litra	Antal	i Litra
a. Fræsemaskiner		a. Baandsave	
b. Høvlemaskiner		b. Rundsave	
c. Kehlmaskiner		c. Boremaskiner	
d. Kombinerede Maskiner		d. Stemmehøvler	
e. Afrette- eller Oprettmaskiner		e. Høvlebænke	
f. Andre lignende Maskiner		f. Andre Save og lignende Maskiner	
g.		g.	
h.		h.	
i.		i.	
Spaangivende Maskiner ialt:		Save, Høvlebænke og ikke spaangivende Maskiner ialt:	

1. Hvilke Haandværk eller Næringsbrug drives i Ejendommen? Landbrug

2. Afstand til nærmeste Nabobygning*. Afstande indtil 30 Meter opgives med nøjagtigt Maal.

a. med haardt Tag? 0 200 Meter, maalt fra Litra.....

b. med Straatag? 0 200 Meter, » » »

* Ved Ejendom med baade haardtækte og straatækte Bygninger skal Afstanden maales fra straatækt Litra.

3. Er Skorstene, Bagerovne og Ildsteder lovlige? Ja

4. Er der Lynafleder efter Netsystemet paa alle straatækte Bygninger? Nej

5. Kan der ydes Nedsættelse for brandsikret Etageadskillelse i Staldbygning? 0
Besvares med Angivelse af % - jfr. Tarifens Regler.

6. Benyttes der Dampmaskine, Forbrændingsmotor eller anden mekanisk Kraft? Elektr. Maskiner 15'-24"
I bekræftende Fald maa Rubr. Ia-b og II besvares nøjagtigt. (Motorskema maa udfyldes, hvis Skema ikke tidligere er indsendt).

7. Har Ejendommen hidtil været forsikret her? (Police Nr. maa anføres paa Forsiden, Udmeldelsesbegæring m. m. maa vedlægges ved Overførelse fra andet Selskab).

GRUNDRIDS. Farver: Haardt Tag = Rødt. Straatag = Blaåt eller Sort. Bræddevægge med haardt Tag = Gult.

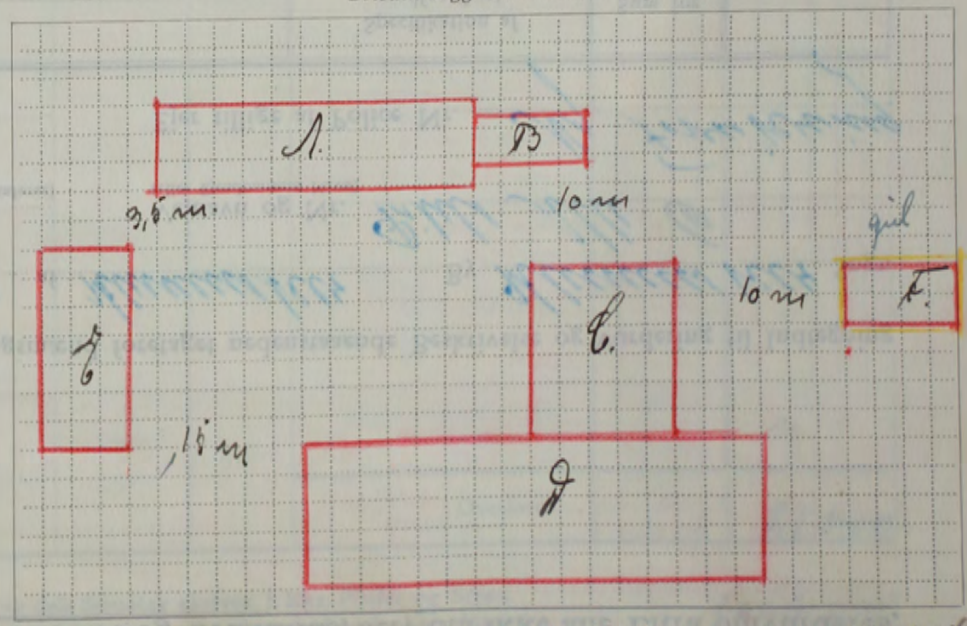

Maal mellem Bygningerne maa anføres i Meter. Brandmure maa angives. Uforsikret Bygninger maa anføres.

Denne Forretning har vi foretaget som redelige og samvittighedsfulde Mænd og erklærer, at Forsikringssummen er ansat til Bygningernes virkelige Værdi.

A. Andersen Karl Hennig J. A. Pohl
Vurderingsmænd. Rekvirent.

Gebyr:	Fra Brandforsikringen		Af Ejeren	
	Kr.	Øre	Kr.	Øre
Til Vurderingsmændene	20 00		20 00	
» Branddirektøren	3 00		3 00	
For Beskrivelsen	3			
» Ny Forsikring				
Ialt....	26		23 00	

Alle til en Ejendom hørende Bygninger optages baade i Beskrivelse og Grundrids, selv om ikke alle Litra omvurderes.

4

Police Nr. 263

Aar 1949 den 29 Oktober har undertegnede Vurderingsmænd foretaget nedenstaaende Beskrivelse og Vurdering til Indtegning i Østifternes Brandforsikring af Bygningerne paa Matr. Nr. 8721 af Havneshøj By Havn Sogn

tilhørende Fru Anna Thomsen
 Stilling Evangelieinstruktør
 Navn (kun sædvanligt benyttet Fornavn eller Forbogsstaver anføres)
Johs Rosenstrøm Bopæl Sløjgade Postadresse

Vejnavn og Nr. Pills Allé
 (eller Ejendommens Navn)
 Ejer tillige af Police Nr. My Forsikring

Bygningernes						Specifikation af medforsikret 1) Elektrisk Installation, Støbegods og lign. 2) Maskiner, Motorer, Butiksinventar og lign.	Sum for hver Bygning og hver Genstand Kr.	Sum for hvert Litra Kr.
Litra	Anvendelse, Etagehøjde, Indretning, Udstyrelse m. v. og Areal samt Pris pr. m ² . NB. Nærmere Beskrivelse af Bygningerne er kun nødvendig, hvis de er forandret efter sidste Vurdering.	Længde de	Dybde de	Ydermure	Tag*)			
A.	2. etages ^{Forsikret} 1. etages samlet 2. Værelser paa Loftet. Hvalder. Areal 45 m ² a 200 Kr/m ² = 13.500	6,0	7,5	Græs	Tagl.	2 Installationer Hakkeborer	700 500 13500	14700
B.	1. etages ^{Hakkeborer} 1. etages Rikisgade Areal 28 m ² a 200 Kr = 5600 Kr	9,0	3,15	dv	do	2 Installationer Hakkeborer	200 500 5600	6300
						Overføres...		21000

Opfy Prisbegruining af
 20-4-1954
 A. 22700 Kr
 B. 8300 -
Gælt 31000 Kr

Bygningernes

Litra	Anvendelse, Etagehøjde, Indretning, Udstyrelse m. v. og Areal samt Pris pr. m ² . <small>NB. Nærmere Beskrivelse af Bygningerne er kun nødvendig, hvis de er forandret efter sidste Vurdering.</small>	Længde de	Dybde de	Ydermure	Tag	Specifikation af medforsikret	Sum for hver Bygning og hver Genstand	Sum for hvert Litra
						1) Elektrisk Installation, Støbegods og lign. 2) Maskiner, Motorer, Butiksinventar og lign.	Kr.	Kr.
		Meter	Meter			Overført...		
Ejendommens samlede Forsikringssum bliver Kr.								11100

I. a. Drivkraftens Art? *

b. Drivkraftens Størrelse? HK *

* Er Drivkraft installeret i flere Bygninger, maa Opgivelse ske for hvert Litra.

II. Specifikation af alle TræbearbejdningsMaskiner med Angivelse af Litra, hvori de findes. Antal Høvlebænke maa ligeledes opgives.

Spaangivende Maskiner		Save og ikke spaangivende Maskiner	
	Antal i Litra		Antal i Litra
a. Fræsemaskiner		a. Baandsave	
b. Høvlemaskiner		b. Rundsave	
c. Kehlemaskiner		c. Boremaskiner	
d. Kombinerede Maskiner		d. Stemmehmaskiner	
e. Afrette eller Oprettemaskiner		e. Høvlebænke	
f. Andre lignende Maskiner		f. Andre Save og lignende Maskiner	
g.		g.	
h.		h.	
i.		i.	
Spaangivende Maskiner ialt:		Save, Høvlebænke og ikke spaangivende Maskiner ialt:	

1. Hvilke Haandværk eller Næringsbrug drives i Ejendommen? *Behovet*

2. Afstand til nærmeste Nabobygning*. Afstande indtil 30 Meter opgives med nøjagtigt Maal.
a. med haardt Tag? *12* Meter, maalt fra Litra *1.75*
b. med Straatag? *200* Meter, » » »
* Ved Ejendom med baade haardtækte og straatækte Bygninger skal Afstanden maales fra straatækt Litra.

3. Er Skorstene, Bagerovne og Ildsteder lovlige? *Ja*

4. Er der Lynafleder efter Netsystemet paa alle straatækte Bygninger? *Nej*

5. Kan der ydes Nedsættelse for brandsikret Etageadskillelse i Staldbygning? *0%*
Besvares med Angivelse af % - jfr. Tarifens Regler.

6. Benyttes der Dampmaskine, Forbrændingsmotor eller anden mekanisk Kraft?
I bekræftende Fald maa Rubr. Ia-b og II besvares nøjagtigt. (Motorskema maa udfyldes, hvis Skema ikke tidligere er indsendt).

7. Har Ejendommen hidtil været forsikret her?
(Police Nr. maa anføres paa Forsiden. Udmeldelsesbegæring m. m. maa vedlægges ved Overførelse fra andet Selskab). *Nej Forsikret*

GRUNDRIDS. Farver: Haardt Tag = Rødt. Straatag = Blaat eller Sort. Bræddevægge med haardt Tag = Gult.

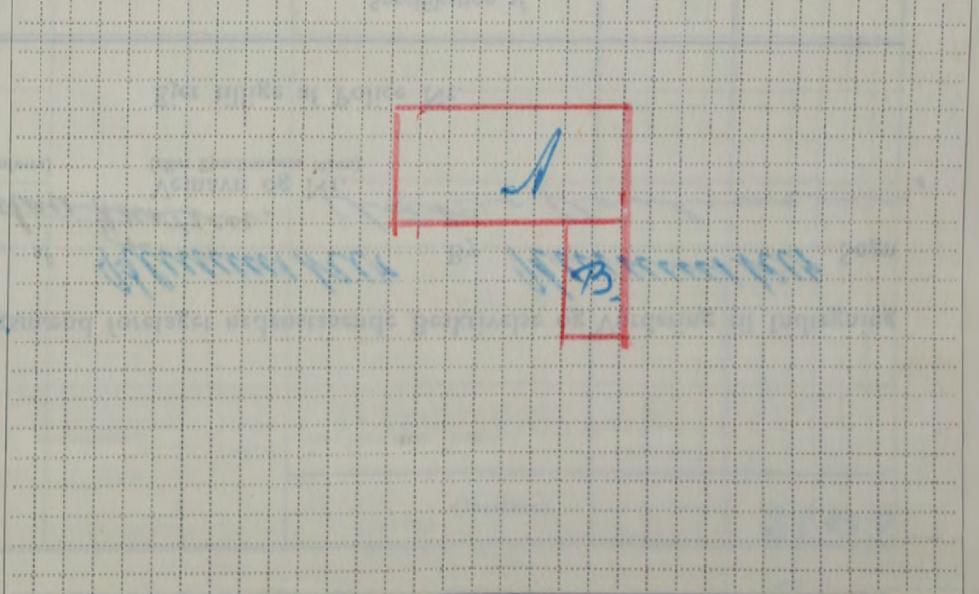

Denne Forretning har vi foretaget som redelige og samvittighedsfulde Mænd og erklærer, at Forsikringssummen er ansat til Bygningernes virkelige Værdi.

J. A. Andersen *H. P. Andersen*
Vurderingsmænd. Rekvisitent.

Gebyr:	Fra Brandforsikringen		Af Ejeren	
	Kr.	Øre	Kr.	Øre
Til Vurderingsmændene	2	00	4	00
» Branddirektøren	2	00	2	00
For Beskrivelsen	3	00	—	—
» Ny Forsikring	4	00	—	—
Ialt. ...	16	00	9	00

Maal mellem Bygningerne maa anføres i Meter. Brandmure maa angives. Uforsikrede Bygninger maa anføres.

Alle til en Ejendom hørende Bygninger optages baade i Beskrivelse og Grundrids, selv om ikke alle Litra omvurderes.

5

Police Nr. 264

Aar 1949 den 29-10 har undertegnede Vurderingsmænd foretaget nedenstaaende Beskrivelse og Vurdering til Indtegning

i Østifternes Brandforsikring af Bygningerne paa Matr. Nr. 87 99 af Hlemmiker By Hlemmiker Sogn

tilhørende ~~Philippus~~ ~~Anders P. Pild~~ ~~Reinert Andersen~~ ~~Andersen~~ Vejnavn og Nr. ~~Anders Andersen~~

Stilling: ~~Philippus~~ Navn (kun sædvanligt benyttet Fornavn eller Forbogsstaver anføres): ~~Andersen~~
 Bopæl: ~~Philippus~~ Postadresse: ~~Hlemmiker~~

Ejer tillige af Police Nr. _____

Litra	Bygningernes Anvendelse, Etagehøjde, Indretning, Udstyrelse m. v. og Areal samt Pris pr. m ² . NB. Nærmere Beskrivelse af Bygningerne er kun nødvendig, hvis de er forandret efter sidste Vurdering.	Længde de	Dybde de	Ydermure	Tag*)	Specifikation af medforsikret 1) Elektrisk Installation, Støbegods og lign. 2) Maskiner, Motorer, Butiksinventar og lign.	Sum for hver Bygning og hver Genstand	Sum for hvert Litra
							Kr.	Kr.
A.	Stuehus 2 1/2 etager forstue 2 værelser fra køk. Gulvareal 45 m ² a 300 = 13.500	6.0	7.5	Opv. tegl	1/2 Gulvbr. Hakkeborer	700 500 13500	14700	
B.	Stikken Vaskeris Rikisene Areal 28 m ² a 200 Kr = 5600 Kr	9.0	3.1	do	2 Gulvbr. Hakkeborer	200 500 5600	6300	
							Overføres...	21000

2 fl. Pris lig nyskyet 27/15 1958. 12/9 64.

~~A. 24.000 Kr.~~
~~B. 8000 Kr.~~
~~32.000 Kr.~~

A. 44000 Kr
 B. 13000 =
 Sum 55.000 Kr

Bygningernes						Specifikation af medforsikret 1) Elektrisk Installation, Støbegods og lign. 2) Maskiner, Motorer, Butiksinventar og lign.	Sum for hver Bygning og hver Genstand Kr.	Sum for hvert Litra Kr.
Litra	Anvendelse, Etagehøjde, Indretning, Udstyrelse m. v. og Areal samt Pris pr. m ² . <small>NB. Nærmere Beskrivelse af Bygningerne er kun nødvendig, hvis de er forandret efter sidste Vurdering.</small>	Længde de Meter	Dybde de Meter	Ydermure	Tag			
						Overført...		
							Ejendommens samlede Forsikringssum bliver Kr.	21000

I. a. Drivkraftens Art? *

b. Drivkraftens Størrelse? HK *

* Er Drivkraft installeret i flere Bygninger, maa Opgivelse ske for hvert Litra.

II. Specifikation af alle Træbearbejdnings-Maskiner med Angivelse af Litra, hvori de findes. Antal Høvlbænke maa ligeledes opgives.

Spaangivende Maskiner		Save og ikke spaangivende Maskiner	
	Antal i Litra		Antal i Litra
a. Fræsemaskiner		a. Baandsave	
b. Høvlmaskiner		b. Rundsave	
c. Kehlemaskiner		c. Boremaskiner	
d. Kombinerede Maskiner		d. Stemmehmaskiner	
e. Afrettes eller Oprettemaskiner		e. Høvlbænke	
f. Andre lignende Maskiner		f. Andre Save og lignende Maskiner	
g.		g.	
h.		h.	
i.		i.	
Spaangivende Maskiner ialt:		Save, Høvlbænke og ikke spaangivende Maskiner ialt:	

1. Hvilke Haandværk eller Næringsbrug drives i Ejendommen? *Beholdes*

2. Afstand til nærmeste Nabobygning*. Afstande indtil 30 Meter opgives med nøjagtigt Maal.
a. med haardt Tag? *18* Meter, maalt fra Litra *1.*
b. med Straatag? *200* Meter, » » » *1.*
* Ved Ejendom med baade haardtækte og straatækte Bygninger skal Afstanden maales fra straatækt Litra.

3. Er Skorstene, Bagerovne og Ildsteder lovlige? *Ja*

4. Er der Lynafleder efter Netsystemet paa alle straatækte Bygninger? *Ny*

5. Kan der ydes Nedsættelse for brandsikret Etageadskillelse i Staldbygning? *0/0*
Besvares med Angivelse af % - jfr. Tarifens Regler.

6. Benyttes der Dampmaskine, Forbrændingsmotor eller anden mekanisk Kraft?
I bekræftende Fald maa Rubr. Ia-b og II besvares nøjagtigt. (Motorskema maa udfyldes, hvis Skema ikke tidligere er indsendt).

7. Har Ejendommen hidtil været forsikret her? (Police Nr. maa anføres paa Forsiden. Udmeldelsesbegæring m. m. maa vedlægges ved Overførelse fra andet Selskab). *Ny Forsikr.*

GRUNDRIDS. Farver: Haardt Tag = Rødt. Straatag = Blaat eller Sort. Bræddevægge med haardt Tag = Gult.

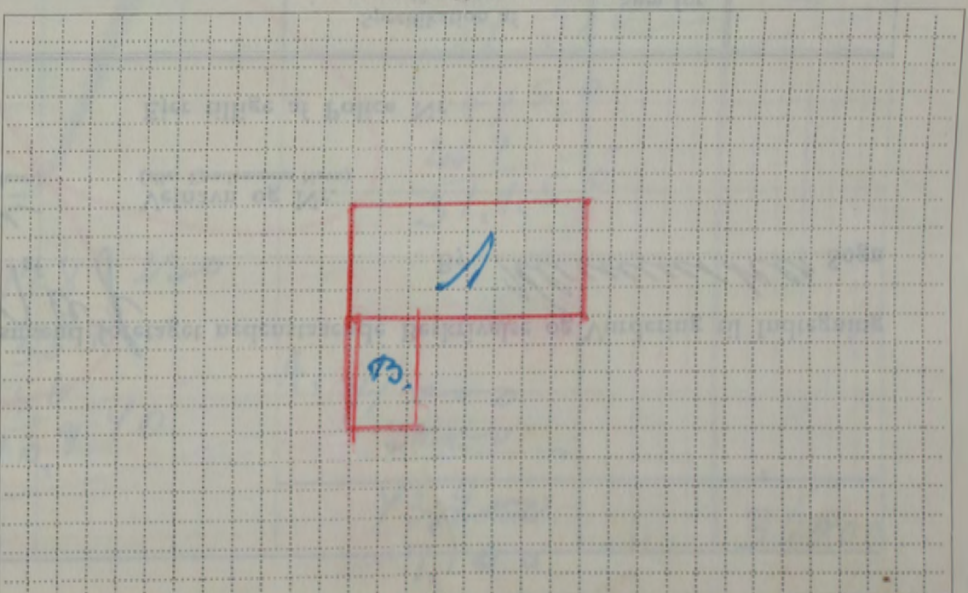

Denne Forretning har vi foretaget som redelige og samvittighedsfulde Mænd og erklærer, at Forsikringssummen er ansat til Bygningernes virkelige Værdi.

J. A. Andersen *H. P. Andersen* *Andersen*
Vurderingsmænd. Rekvirent.

Gebyr:	Fra Brandforsikringen		Af Ejeren	
	Kr.	Øre	Kr.	Øre
Til Vurderingsmændene	700		700	
» Branddirektøren	250		250	
For Beskrivelsen	300			
» Ny Forsikring	400			
Ialt....	1650		950	

Maal mellem Bygningerne maa anføres i Meter. Brandmure maa angives. Uforsikrede Bygninger maa anføres.

Alle til en Ejendom hørende Bygninger optages baade i Beskrivelse og Grundrids, selv om ikke alle Litra omvurderes.

Police Nr.

Aar 1949 den 21-11 har undertegnede Vurderingsmænd foretaget nedenstaaende Beskrivelse og Vurdering til Indtegning

i Østifternes Brandforsikring af Bygningerne paa Matr. Nr. 77 af By Klumskov Sogn

tilhørende *Kolskræger Martin Jensen*
 Stilling Navn (kun sædvanligt benyttet Fornavn eller Forbogsstaver anføres)
Pilovang *g. Huse.*
 Bopæl Postadresse

Vejnavn og Nr. (eller Ejendommens Navn)

Ejer tillige af Police Nr.

Litra	Bygningernes Anvendelse, Etagehøjde, Indretning, Udstyrelse m. v. og Areal samt Pris pr. m ² . NB. Nærmere Beskrivelse af Bygningerne er kun nødvendig, hvis de er forandret efter sidste Vurdering.	Længde de Meter	Dybde de Meter	Ydermure	Tag*)	Specifikation af medforsikret 1) Elektrisk Installation, Støbegods og lign. 2) Maskiner, Motorer, Butiksinventar og lign.	Sum for hver Bygning og hver Genstand	Sum for hvert Litra
							Kr.	Kr.
A.	<i>Pladkøkken Pladkøkken Areal 178 m² a 120 Kr = 21360</i>	27.0	6.6	<i>Bdv</i>	<i>Fingling</i>	<i>2. d. d. d. 1. Kalkveksler 1. Kalkveksler 1. Kalkveksler 1. Kalkveksler</i>	21000	229.10
B.	<i>Lade Areal 70 m² a 70 Kr = 4900</i>	10.5	6.6	<i>Græs</i>	<i>Tegl</i>		4900	49.00
C.	<i>Pladkøkken Areal 58 m² a 100 Kr = 5800</i>	7.2	8.0	<i>Bdv</i>	<i>do</i>		5800	58.00
D.	<i>Housethus Vognstald 32 m² a 75 Kr = 2400</i>	6.1	5.3	<i>do</i>	<i>Straa</i>		2400	24.00

*C. 58 * 1.50 = 8700*
~~290~~
~~58~~
~~8800~~
178
89.150
~~445~~
~~89~~
~~133.50~~

B 70.100 = 2000
~~2000~~
~~2000~~
~~7.100~~

*178 * 230 = 534*
~~356~~
~~40.940~~

A. 41000
~~2000~~
~~43.000~~
~~7.100~~

43200
7600
8800

59800

350-1000 = 450

230

89.350

4450

267

31.150

36000

Alle til en Ejendom hørende Bygninger optages baade i Beskrivelse og Grundrids, selv om ikke alle Litra omvurderes.

7

Police Nr. 265

Aar 1949 den 30 November har undertegnede Vurderingsmænd foretaget nedenstaaende Beskrivelse og Vurdering til Indtegning

i Østifternes Brandforsikring af Bygningerne paa Matr.-Nr. 17592 af Kummekær Sogn

tilhørende Carsten Eriksson Stilling Carsten Eriksson Navn (kun sædvanligt benyttet Fornavn eller Forbogsstaver anføres) Kummekær Vejnavn og Nr. (eller Ejendommens Navn)

Lindholm Bopæl Narshall Postadresse Ejer tillige af Police Nr.

Litra	Bygningernes Anvendelse, Etagehøjde, Indretning, Udstyrelse m. v. og Areal samt Pris pr. m ² . NB. Nærmere Beskrivelse af Bygningerne er kun nødvendig, hvis de er forandret efter sidste Vurdering.	Længde de Meter	Dybde de Meter	Ydermure	Tag*)	Specifikation af medforsikret 1) Elektrisk Installation, Støbegods og lign. 2) Maskiner, Motorer, Butiksinventar og lign.	Sum for hver Bygning og hver Genstand	Sum for hvert Litra	
							Kr.	Kr.	
A	Placering og Plad - areal 150 m ² Bekostelse 60 m ² Plad 211 m ² a 170 Kr. = 35,870 Mkr. til 34000	19.1	7.5	1300	Tegl	1) Kalkvaller 1) Kalkvaller 1) Kalkvaller	600 400 300 34000	37300	
B	Plad og Placering areal 123 m ² 100 Kr. = 12300 Mkr. til 12000	16.8	7.5	do	do		12000	12000	
C	Bade med Tørstøvsprøjt areal 100 m ² a 80 Kr. = 9920 Mkr. til 10000	17.5	7.1	do	do		10000	10000	
D	Hønsesk. Brandm. Ridestald areal 87 m ² a 100 Kr. = 8400 Mkr. til 8000	11.0	6.0	do	do		8000	8000	
E	Bygning og Maskinhus areal 30 m ² a 70 Kr. = 2100 Mkr. til 2000	7.5	4.0	do	do		2000	2000	
F	Bygning areal 10 m ² a 70 Kr. 700 Kr.	3.9	2.6	do	do		700	700	
G	Vaskem. Hønsesk. areal 98 m ² a 100 Kr. = 9800	13.0	7.5	do	do		9800	10000	
Installation i Litra									
A	1400 Kr.					Installation	1400		
B	400						400		
C	100						100		
D	100						100		
	2000 Kr.						2000		
377 Pris af 10-12-51									
A	42000						42000		
B	14500						14500		
C	12500						12500		
D	9000						9000		
E	2500						2500		
F	800						800		
Installation 2300									
Vand og Malt 400									
Total 86000									
689 00 Kr.							Overføres	70000	

10-1052

7/8 1950.

10-12-51
Tommestkalkopprivelse
2/8 52
A 40400
B 13800
C 12400
D 200
E 2100

*) Er der lagt haardt Tag paa Straa, skrives, f. Eks. Plader paa Straa. Dels haardt Tag dels Straatag skrives, f. Eks. Plader og Straa.
1) Elektrisk Installation m.v. opføres og tillægges Bygningens Sum. 2) Maskiner m.v. opføres efter og føres ud med samlet Sum for hvert Litra.
12B. - 11.46. 20.000. - 101331.
14B. - 11.79. 20.000. - 101331.

Alle til en Ejendom hørende Bygninger optages baade i Beskrivelse og Grundrids, selv om ikke alle Litra omvurderes.

8

Police Nr. 42

Aar 1949 den 30/11 har undertegnede Vurderingsmænd foretaget nedenstaaende Beskrivelse og Vurdering til Indtegning

i Østifternes Brandforsikring af Bygningerne paa Matr. Nr. 85 d af By Klummeby Sogn

tilhørende *Guaranda Peter Murell*

Vejnavn og Nr. (eller Ejendommens Navn)

Charlottenlund Nyvej

Ejer tillige af Police Nr.

Litra	Anvendelse, Etagehøjde, Indretning, Udstyrelse m. v. og Areal samt Pris pr. m ² . NB. Nærmere Beskrivelse af Bygningerne er kun nødvendig, hvis de er forandret efter sidste Vurdering.	Længde	Dybde	Ydermure	Tag*)	Specifikation af medforsikret 1) Elektrisk Installation, Støbegods og lign. 2) Maskiner, Motorer, Butiksinventar og lign.	Sum for	Sum for
							hver Bygning og hver Genstand	hvert Litra
		Meter	Meter				Kr.	Kr.
A	<i>Reboelle Areal 159 m² a 225 Kr. = 35.775 Kr. af. til 36000 Kr. ifu</i>	<i>17.9</i>	<i>8.9</i>	<i>Opm</i>	<i>Tegl</i>	<i>2. Elektr. Installation i Kjøkkenet i Mødestue & F. u. S.</i>	<i>1000 400 200 100 3600</i>	<i>38600</i>
B	<i>Haslede og Lade Areal 203 m² a 125 Kr. = 25.375 Kr. af. til 25.400 Kr. ifu</i>	<i>27.8</i>	<i>4.8</i>	<i>do</i>	<i>do</i>	<i>2. F. u. S. Malkemaskiner + Mølle</i>	<i>900 2400 3300</i>	<i>28200</i>
C	<i>Prinsens og Brandens Areal 56 m² a 100 = 5600 Kr. ifu</i>	<i>12.8</i>	<i>4.4</i>	<i>1300</i>	<i>Papi</i>	<i>2. F. u. S.</i>	<i>100 5600</i>	<i>5700</i>
D	<i>Haslede og Vognstald Areal 93 m² a 80 Kr. = 7440 Kr. af. til 7500 Kr. ifu</i>	<i>27.7</i>	<i>7.3</i>	<i>Opm</i>	<i>Tegl</i>	<i>2. F. u. S.</i>	<i>200 7300</i>	<i>7500</i>
E	<i>Tilbygning af Haslede til B. H. Areal 47 m² a 100 = 4700 Kr. ifu</i>	<i>5.0</i>	<i>9.4</i>	<i>do</i>	<i>Papi</i>	<i>2. Installation</i>	<i>100 4700</i>	<i>4800</i>
F	<i>Vindskur Areal 85 m² a 50 Kr. = 4250 Kr. af. til 4200 Kr. ifu</i>	<i>14.6</i>	<i>5.8</i>	<i>Træ</i>	<i>do</i>	<i>2. F. u. S.</i>	<i>100 4200</i>	<i>4300</i>
G	<i>Malkemaskiner Areal 7 m² a 100 Kr. = 700 Kr. ifu</i>	<i>2.3</i>	<i>3.0</i>	<i>Opm</i>	<i>do</i>		<i>700</i>	<i>700</i>
Overføres...							<i>9000</i>	<i>9000</i>

*) Er der lagt haardt Tag paa Straa, skrives, f. Eks. Plader paa Straa. Dels haardt Tag dels Straatag skrives, f. Eks. Plader og Straa.
1) Elektrisk Installation m. v. opføres og tillægges Bygningens Sum. 2) Maskiner m. v. opføres efter og føres ud med samlet Sum for hvert Litra.

Vend om!

Alle til en Ejendom hørende Bygninger optages baade i Beskrivelse og Grundrids, selv om ikke alle Litra omvurderes.

9.

Police Nr. 113

Aar 1960 den 18. Marts har undertegnede Vurderingsmænd foretaget nedenstaaende Beskrivelse og Vurdering til Indtegning i Østifternes Brandforsikring af Bygningerne paa Matr.-Nr. 175 af By Klampenborg Sogn

tilhørende Gravvej's Sukkerfabrik Vejnavn og Nr. (eller Ejendommens Navn)
 Stilling Navn (kun sædvanligt benyttet Fornavn eller Forbogstaver anføres)
Skovskolen pr. Sørballe Ejer tillige af Police Nr.

Bygningernes						Specifikation af medforsikret 1) Elektrisk Installation, Støbegods og lign. 2) Maskiner, Motorer, Butiksinventar og lign.	Sum for hver Bygning og hver Genstand Kr.	Sum for hvert Litra Kr.
Litra	Anvendelse, Etagehøjde, Indretning, Udstyrelse m. v. og Areal samt Pris pr. m ² . NB. Nærmere Beskrivelse af Bygningerne er kun nødvendig, hvis de er forandret efter sidste Vurdering.	Længde de Meter	Dybde de Meter	Ydermure	Tag*)			
A.	Skur i m. s. Areal 213 m ² a 180 Kr = 38 340 Kr. Afskr. til 38,000	23.9	8.9	Små	Tegl	3 Håndkøkken 2 Håndfulde 2 Håndfulde 5. Installation 8000 600 300 1500 9800	42000	
B.	Hæld og Rask i m. s. Areal 362 m ² a 120 Kr. 43 440 Kr. afskr. til 43,500	38.1	9.5	do	Plader	5. Installation 500 48500	44000	
C.	Pladeskald og Ende i m. s. Areal 343 m ² a 95 Kr. 32 585 afskr. til 32,700 Kr.	38.5	8.9	do	do	2 Installation 300 32700	53000	
D	Bygning i m. s. Transportabel. Areal	3.9	2.7	Tømmer	Tag	500	500	
E	do do do	3.8	2.8	do	do	500	500	
Overføres...							120000	

Opf. Pris beregning af 31-12-51
 A 50000 Kr
 B 51000 -
 C 38000 -
 D 500 -
 E 500 -
 Samt 140000 Kr.

*) Er der lagt haardt Tag paa Straa, skrives, f. Eks. Plader paa Straa. Dels haardt Tag dels Straatag skrives, f. Eks. Plader og Straa.
 1) Elektrisk Installation m.v. opføres og tillægges Bygningens Sum. 2) Maskiner m.v. opføres efter og føres ud med samlet Sum for hvert Litra.
 12B. - 11.46. 20.000. - 101331. Vend om!

Bygningernes						Specifikation af medforsikret	Sum for hver Bygning og hver Genstand	Sum for hvert Litra
Litra	Anvendelse, Etagehøjde, Indretning, Udstyrelse m. v. og Areal samt Pris pr. m ² . NB. Nærmere Beskrivelse af Bygningerne er kun nødvendig, hvis de er forandret efter sidste Vurdering.	Længde	Dybde	Ydermure	Tag	1) Elektrisk Installation, Støbegods og lign. 2) Maskiner, Motorer, Butiksinventar og lign.	Kr.	Kr.
		Meter	Meter					
						Overført...		
Ejendommens samlede Forsikringssum bliver Kr.								12.000

I. a. Drivkraftens Art? *

b. Drivkraftens Størrelse? HK *

* Er Drivkraft installeret i flere Bygninger, maa Opgivelse ske for hvert Litra.

II. Specifikation af alle Træbearbejdnings-Maskiner med Angivelse af Litra, hvori de findes. Antal Høvlbænke maa ligeledes opgives.

Spaangivende Maskiner		Save og ikke spaangivende Maskiner	
	Antal i Litra		Antal i Litra
a. Fræsemaskiner		a. Baandsave	
b. Høvlmaskiner		b. Rundsave	
c. Kehlemaskiner		c. Boremaskiner	
d. Kombinerede Maskiner		d. Stemmehmaskiner	
e. Afrette- eller Oprettmaskiner		e. Høvlbænke	
f. Andre lignende Maskiner		f. Andre Save og lignende Maskiner	
g.		g.	
h.		h.	
i.		i.	
Spaangivende Maskiner ialt:		Save, Høvlbænke og ikke spaangivende Maskiner ialt:	

1. Hvilke Haandværk eller Næringsbrug drives i Ejendommen? **Landbrug**

2. Afstand til nærmeste Nabobygning*. Afstande indtil 30 Meter opgives med nøjagtigt Maal.

a. med haardt Tag? **2100** Meter, maalt fra Litra **6**.

b. med Straatag? **200** Meter, » » »

* Ved Ejendom med baade haardtækte og straatækte Bygninger skal Afstanden maales fra straatækt Litra.

3. Er Skorstene, Bagerovne og Ildsteder lovlige? **Ja**

4. Er der Lynafleder efter Netsystemet paa alle straatækte Bygninger? **Nej**

5. Kan der ydes Nedsættelse for brandsikret Etageadskillelse i Staldbygning? **0%**
Besvares med Angivelse af %-jfr. Tarifens Regler.

6. Benyttes der Dampmaskine, Forbrændingsmotor eller anden mekanisk Kraft? **ingen motor 2% HK**
I bekræftende Fald maa Rubr. Ia-b og II besvares nøjagtigt. (Motorskema maa udfyldes, hvis Skema ikke tidligere er indsendt).

7. Har Ejendommen hidtil været forsikret her? **Ja**
(Police Nr. maa anføres paa Forsiden. Udmeldelsesbegæring m. m. maa vedlægges ved Overførelse fra andet Selskab).

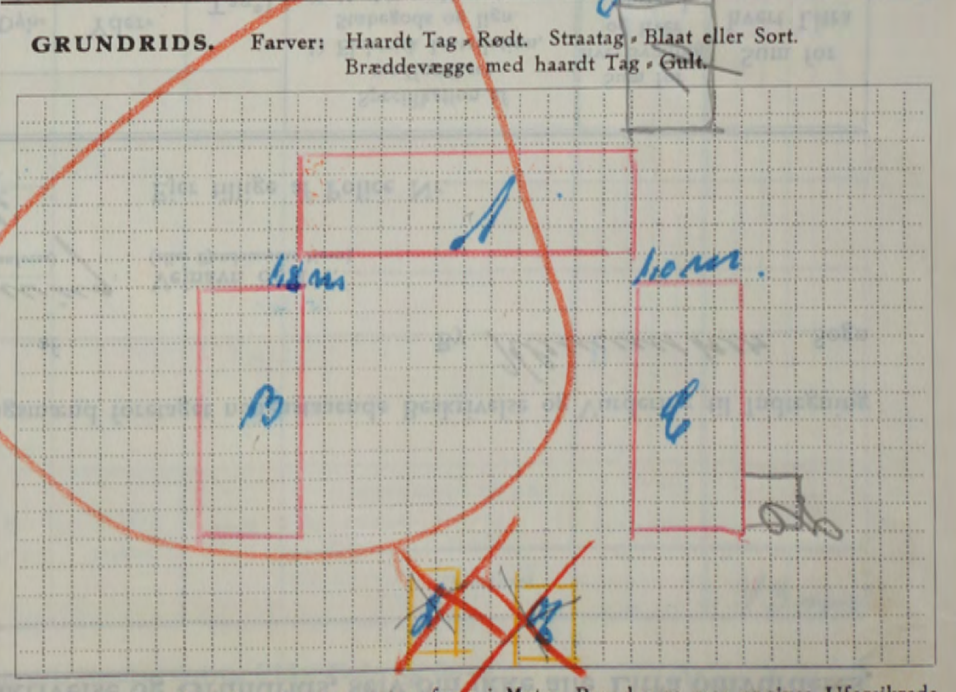

Denne Forretning har vi foretaget som redelige og samvittighedsfulde Mænd og erklærer, at Forsikringssummen er ansat til Bygningernes virkelige Værdi.

J. A. Andersen Vurderingsmænd. *Karl Clausen* Vurderingsmænd. *Anker Jacobsen* Rekvirent.

Gebyr:	Fra Brandforsikringen		Af Ejeren	
	Kr.	Øre	Kr.	Øre
Til Vurderingsmændene	16	00	4	00
» Branddirektøren	3	00	3	00
For Beskrivelsen	3			
» Ny Forsikring	5			
Ialt....	27	00	7	00

Maal mellem Bygningerne maa anføres i Meter. Brandmure maa angives. Uforsikrede Bygninger maa anføres.

Bygningernes						Specifikation af medforsikret	Sum for hver Bygning og hver Genstand	Sum for hvert Litra
Litra	Anvendelse, Etagehøjde, Indretning, Udstyrelse m. v. og Areal samt Pris pr. m ² . NB. Nærmere Beskrivelse af Bygningerne er kun nødvendig, hvis de er forandret efter sidste Vurdering.	Længde	Dybde	Ydermure	Tag	1) Elektrisk Installation, Støbegods og lign. 2) Maskiner, Motorer, Butiksinventar og lign.	Kr.	Kr.
		Meter	Meter			Overført...		13 000
Ejendommens samlede Forsikringssum bliver Kr.								13 000

I. a. Drivkraftens Art? *

b. Drivkraftens Størrelse? HK *

* Er Drivkraft installeret i flere Bygninger, maa Opgivelse ske for hvert Litra.

II. Specifikation af alle Træbearbejdnings-Maskiner med Angivelse af Litra, hvori de findes. Antal Høvlebænke maa ligeledes opgives.

Spaangivende Maskiner		Save og ikke spaangivende Maskiner	
	Antal i Litra		Antal i Litra
a. Fræsemaskiner		a. Baandsave	
b. Høvlemaskiner		b. Rundsave	
c. Kehlemaskiner		c. Boremaskiner	
d. Kombinerede Maskiner		d. Stemmehmaskiner	
e. Afrette- eller Oprettmaskiner		e. Høvlebænke	
f. Andre lignende Maskiner		f. Andre Save og lignende Maskiner	
g.		g.	
h.		h.	
i.		i.	
Spaangivende Maskiner ialt:		Save, Høvlebænke og ikke spaangivende Maskiner ialt:	

1. Hvilke Haandværk eller Næringsbrug drives i Ejendommen? *2. L. Blevins forsyning*

2. Afstand til nærmeste Nabobygning*. Afstande indtil 30 Meter opgives med nøjagtigt Maal.

a. med haardt Tag? *ca 100* Meter, maalt fra Litra.....

b. med Straatag? *ca 200* Meter, » » »

* Ved Ejendom med baade haardtækte og straatækte Bygninger skal Afstanden maales fra straatækt Litra.

3. Er Skorstene, Bagerovne og Ildsteder lovlige?

4. Er der Lynafleder efter Netsystemet paa alle straatækte Bygninger?

5. Kan der ydes Nedsættelse for brandsikret Etageadskillelse i Staldbygning? *0/0*
Besvares med Angivelse af % - jfr. Tarifens Regler.

6. Benyttes der Dampmaskine, Forbrændingsmotor eller anden mekanisk Kraft?
I bekræftende Fald maa Rubr. Ia-b og II besvares nøjagtigt. (Motorskema maa udfyldes, hvis Skema ikke tidligere er indsendt).

7. Har Ejendommen hidtil været forsikret her? *Ja forsikret*
(Police Nr. maa anføres paa Forsiden. Udmeldelsesbegæring m. m. maa vedlægges ved Overførelse fra andet Selskab).

GRUNDRIDS. Farver: Haardt Tag = Rødt. Straatag = Blaat eller Sort. Bræddevægge med haardt Tag = Gult.

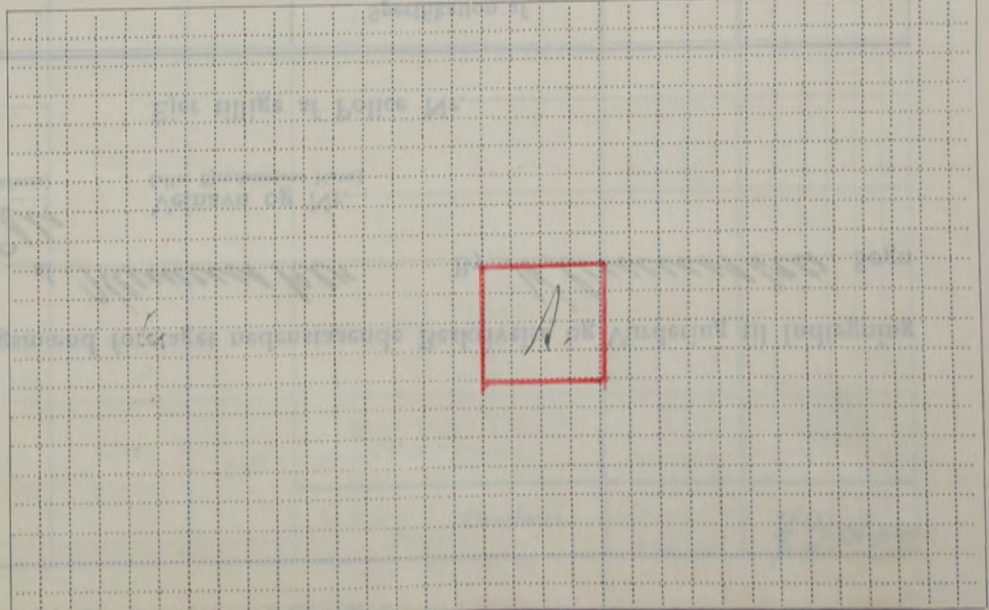

Denne Forretning har vi foretaget som redelige og samvittighedsfulde Mænd og erklærer, at Forsikringssummen er ansat til Bygningernes virkelige Værdi.

Karl Hennig *A. Andersen* *A. Lorenzen*
Vurderingsmænd. Rekvisitent.

Gebyr:	Fra Brandforsikringen		Af Ejeren	
	Kr.	Øre	Kr.	Øre
Til Vurderingsmændene		6 00	6	00
» Branddirektøren.....		2 00	2	00
For Beskrivelsen		3 00		
» Ny Forsikring		3 00		
Ialt....		14 00	8	00

Maal mellem Bygningerne maa anføres i Meter. Brandmure maa angives. Uforsikrede Bygninger maa anføres.

Bygningernes						Specifikation af medforsikret 1) Elektrisk Installation, Støbegods og lign. 2) Maskiner, Motorer, Butiksinventar og lign.	Sum for hver Bygning og hver Genstand Kr.	Sum for hvert Litra Kr.
Litra	Anvendelse, Etagehøjde, Indretning, Udstyrelse m. v. og Areal samt Pris pr. m ² . <small>NB. Nærmere Beskrivelse af Bygningerne er kun nødvendig, hvis de er forandret efter sidste Vurdering.</small>	Længde	Dybde	Ydermure	Tag			
		Meter	Meter			Overført...		

Ejendommens samlede Forsikringssum bliver Kr. 48000

I. a. Drivkraftens Art? *

b. Drivkraftens Størrelse? HK *

* Er Drivkraft installeret i flere Bygninger, maa Opgivelse ske for hvert Litra.

II. Specifikation af alle TræbearbejdningsMaskiner med Angivelse af Litra, hvori de findes. Antal Høvlebænke maa ligeledes opgives.

Spaangivende Maskiner		Save og ikke spaangivende Maskiner	
	Antal i Litra		Antal i Litra
a. Fræsemaskiner		a. Baandsave	
b. Høvlemaskiner		b. Rundsave	
c. Kehlemaskiner		c. Boremaskiner	
d. Kombinerede Maskiner		d. Stemmemaskiner	
e. Afrette eller Oprettemaskiner		e. Høvlebænke	
f. Andre lignende Maskiner		f. Andre Save og lignende Maskiner	
g.		g.	
h.		h.	
i.		i.	
Spaangivende Maskiner ialt:		Save, Høvlebænke og ikke spaangivende Maskiner ialt:	

1. Hvilke Haandværk eller Næringsbrug drives i Ejendommen? Reboelse

2. Afstand til nærmeste Nabobygning*. Afstande indtil 30 Meter opgives med nøjagtigt Maal.

a. med haardt Tag? 10 Meter, maalt fra Litra A.

b. med Straatag? 0 200 Meter, » » »

* Ved Ejendom med baade haardtækte og straatækte Bygninger skal Afstanden maales fra straatækt Litra.

3. Er Skorstene, Bagerovne og Ildsteder lovlige? Ja

4. Er der Lynafleder efter Netsystemet paa alle straatækte Bygninger? Nej

5. Kan der ydes Nedsættelse for brandsikret Etageadskillelse i Staldbygning? 0/0
Bésvares med Angivelse af % - jfr. Tarifens Regler.

6. Benyttes der Dampmaskine, Forbrændingsmotor eller anden mekanisk Kraft? I bekræftende Fald maa Rubr. Ia-b og II besvares nøjagtigt. (Motorskema maa udfyldes, hvis Skema ikke tidligere er indsendt).

7. Har Ejendommen hidtil været forsikret her? (Police Nr. maa anføres paa Forsiden. Udmeldelsesbegøring m. m. maa vedlægges ved Overførelse fra andet Selskab). By Forsikring

GRUNDRIDS. Farver: Haardt Tag = Rødt. Straatag = Blaat eller Sort. Bræddevægge med haardt Tag = Gult.

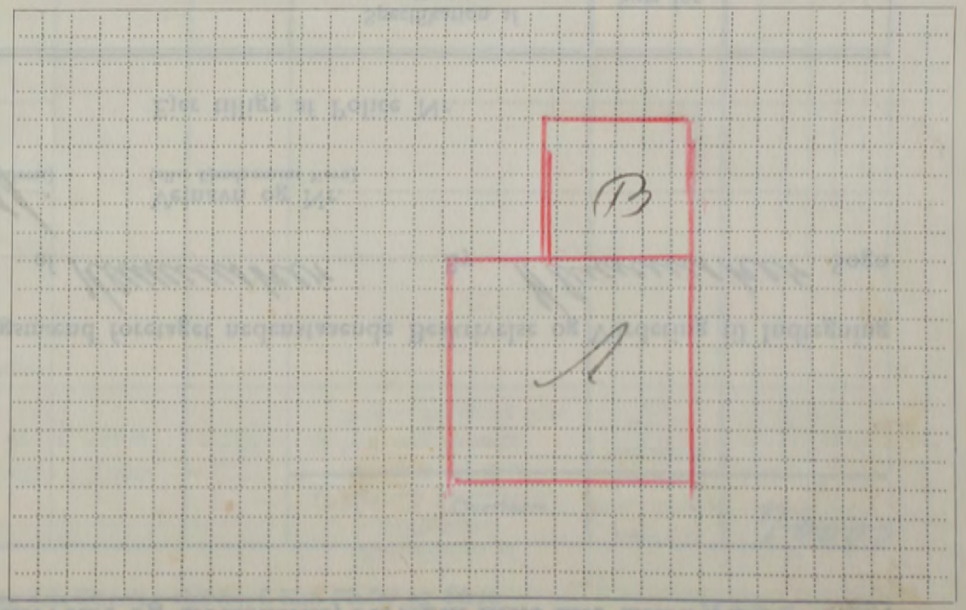

Denne Forretning har vi foretaget som redelige og samvittighedsfulde Mænd og erklærer, at Forsikringssummen er ansat til Bygningernes virkelige Værdi.

H. P. Andersen J. A. Andersen Harald Wærn
Vurderingsmænd. Rekvisitent.

Gebyr:	Fra Brandforsikringen		Af Ejeren	
	Kr.	Øre	Kr.	Øre
Til Vurderingsmændene	<u>28</u>			
» Branddirektøren	<u>3 00</u>			
For Beskrivelsen	<u>3 00</u>			
» Ny Forsikring				
Ialt....	<u>26 00</u>			

Maal mellem Bygningerne maa anføres i Meter. Brandmure maa angives. Uforsikrede Bygninger maa anføres.

Alle til en Ejendom hørende Bygninger optages baade i Beskrivelse og Grundrids, selv om ikke alle Litra omvurderes.

Police Nr. 268.

Aar 1950 den 20-12 har undertegnede Vurderingsmænd foretaget nedenstaaende Beskrivelse og Vurdering til Indtegning

i Østifternes Brandforsikring af Bygningerne paa Matr.-Nr. 87 Z af Klumuskær By Klumuskær Sogn

tilhørende Selskabet Klumuskær Bygning

Vejnavn og Nr. (eller Ejendommens Navn)

Stilling Bopæl

Navn (kun sædvanligt benyttet Fornavn eller Forbognavn adføres) Postadresse

Ejer tillige af Police Nr.

Bygningernes						Specifikation af medforsikret 1) Elektrisk Installation, Støbegods og lign. 2) Maskiner, Motorer, Butiksinventar og lign.	Sum for hver Bygning og hver Genstand Kr.	Sum for hvert Litra Kr.
Litra	Anvendelse, Etagehøjde, Indretning, Udstyrelse m. v. og Areal samt Pris pr. m ² . <small>NB. Nærmere Beskrivelse af Bygningerne er kun nødvendig, hvis de er forandret efter sidste Vurdering.</small>	Længde de	Dybde de	Ydermure	Tag*)			
A.	Stuehus, 2 Stuer, Køkken og Badstue. 3 Værelser paa Loftet. 94 m ² a 400 Kr = 37.600 Kr.	11.5	8.2	1 m	Tegl	1/2 Gas Isolation Rødg og WC Røddalrer	1400 3000 1000 37600	43000
B.	Varmer. 5 m ² a 400 Kr = 2000 Kr	1.6	3.0	m	Pap		2000	2000
C.	Lidelyngning. Kalkbænk og spiseskive Kalkbænk under hele Bygningerne 43 m ² a 450 Kr = 19.350. Pris 19.500	7.4	5.8	m	Tegl	1/2 Gas Isolation Centralv. m. Stedl	500 5000 19500	25000

Dff. Prisbegruening af 2012-52

A. 55.000 Kr.
B. 2500 -
C. 32.500 -
Sæll. 90.000 Kr

Prisbegruening 8/1 1962

A. 73700 Kr
B. 3300 -
C. 43000 -
Sæll. 120000 -

Overføres... 70000

* Er der lagt haardt Tag paa Straa, skrives, f. Eks. Plader paa Straa. Dels haardt Tag dels Straatag skrives, f. Eks. Plader og Straa.
1) Elektrisk Installation m.v. opføres og tillægges Bygningens Sum. 2) Maskiner m.v. opføres efter og føres ud med samlet Sum for hvert Litra.

Vend om!

Bygningernes						Specifikation af medforsikret 1) Elektrisk Installation, Støbegods og lign. 2) Maskiner, Motorer, Butiksinventar og lign.	Sum for hver Bygning og hver Genstand Kr.	Sum for hvert Litra Kr.
Litra	Anvendelse, Etagehøjde, Indretning, Udstyrelse m. v. og Areal samt Pris pr. m ² . <small>NB. Nærmere Beskrivelse af Bygningerne er kun nødvendig, hvis de er forandret efter sidste Vurdering.</small>	Længde de Meter	Dybde de Meter	Ydermure	Tag			
						Overført...		

Ejendommens samlede Forsikringssum bliver Kr. 70000

I. a. Drivkraftens Art? *
 b. Drivkraftens Størrelse? HK *
 * Er Drivkraft installeret i flere Bygninger, maa Opgivelse ske for hvert Litra.

II. Specifikation af alle Træbearbejdnings-Maskiner med Angivelse af Litra, hvori de findes. Antal Høvlebænke maa ligeledes opgives.

Spaangivende Maskiner		Save og ikke spaangivende Maskiner	
Antal	i Litra	Antal	i Litra
a. Fræsemaskiner		a. Baandsave	
b. Høvlemaskiner		b. Rundsave	
c. Kehlemaskiner		c. Boremaskiner	
d. Kombinerede Maskiner		d. Stemmehmaskiner	
e. Afrette- eller Oprettmaskiner		e. Høvlebænke	
f. Andre lignende Maskiner		f. Andre Save og lignende Maskiner	
g.		g.	
h.		h.	
i.		i.	
Spaangivende Maskiner ialt:		Save, Høvlebænke og ikke spaangivende Maskiner ialt:	

1. Hvilke Haandværk eller Næringsbrug drives i Ejendommen? Bekendelse

2. Afstand til nærmeste Nabobygning*.
Afstande indtil 30 Meter opgives med nøjagtigt Maal.
a. med haardt Tag? 4.2 Meter, maalt fra Litra 1.
b. med Straatag? ca. 200 Meter, » » »
* Ved Ejendom med baade haardtækte og straatækte Bygninger skal Afstanden maales fra straatækt Litra.

3. Er Skorstene, Bagerovne og Ildsteder lovlige? Ja

4. Er der Lynafleder efter Netsystemet paa alle straatækte Bygninger? Nej

5. Kan der ydes Nedsættelse for brandsikret Etageadskillelse i Staldbygning? 0%
Besvares med Angivelse af %-jfr. Tarifens Regler.

6. Benyttes der Dampmaskine, Forbrændingsmotor eller anden mekanisk Kraft?
I bekræftende Fald maa Rubr. Ia-b og II besvares nøjagtigt. (Motorskema maa udfyldes, hvis Skema ikke tidligere er indsendt). Nej

7. Har Ejendommen hidtil været forsikret her?
(Police Nr. maa anføres paa Forsiden. Udmeldelsesbegøring m. m. maa vedlægges ved Overførelse fra andet Selskab). Nej

GRUNDRIDS. Farver: Haardt Tag = Rødt. Straatag = Blaat eller Sort. Bræddevægge med haardt Tag = Gult.

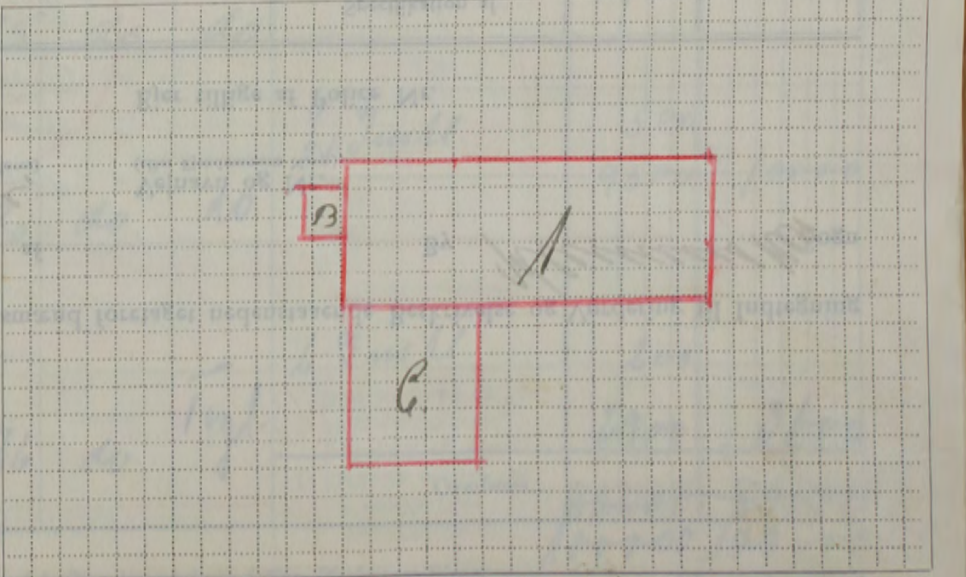

Maal mellem Bygningerne maa anføres i Meter. Brandmure maa angives. Uforsikrede Bygninger maa anføres.

Denne Forretning har vi foretaget som redelige og samvittighedsfulde Mænd og erklærer, at Forsikringssummen er ansat til Bygningernes virkelige Værdi.

S. Andersen Karl Jensen
 Vurderingsmænd. Rekvirent.

Gebyr:	Fra Brandforsikringen		Af Ejeren	
	Kr.	Øre	Kr.	Øre
Til Vurderingsmændene	22	00		
» Branddirektøren	3	00		
Før Beskrivelsen	3	00		
» Ny Forsikring	6			
Ialt....	34	00		

Alle til en Ejendom hørende Bygninger optages baade i Beskrivelse og Grundrids, selv om ikke alle Litra omvurderes.

12.

Police Nr. 109

Aar 1951 den 5-2 har undertegnede Vurderingsmænd foretaget nedenstaaende Beskrivelse og Vurdering til Indtegnning

i Østifternes Brandforsikring af Bygningerne paa Matr. Nr. 61 af By Klummevej

tilhørende *Emaraya Thoms Espersen*

Vejnavn og Nr. (eller Ejendommens Navn)

Sejersvang Klummevej

Ejer tillige af Police Nr.

Bygningernes						Specifikation af medforsikret 1) Elektrisk Installation, Støbegods og lign. 2) Maskiner, Motorer, Butiksinventar og lign.	Sum for hver Bygning og hver Genstand Kr.	Sum for hvert Litra Kr.
Litra	Anvendelse, Etagehøjde, Indretning, Udstyrelse m. v. og Areal samt Pris pr. m ² . NB. Nærmere Beskrivelse af Bygningerne er kun nødvendig, hvis de er forandret efter sidste Vurdering.	Længde de Meter	Dybde de Meter	Ydermure	Tag*)			
A.	Pluimst Areal 120 m ² a 290 Kr = 34,800 Kr	14.6	8.2	Strøm	Tegl	2. Huskalkulation 1. Huskalkulation 1. Huskalkulation	1200 300 700 34800	37000
B.	Vaskeris og Port Areal 49 m ² a 77 Kr = 3773 Kr Apr. til 3800	11.3	4.4	do	do	1 smygge	200 3800	4000
C.	Do og Vaskeris Areal 116 m ² a 150 Kr = 24,900	13.8	7.0	do	Plader Strøm	1. Huskalkulation	300 24900	25200
D.	Halvdagsb. Areal 116 m ² a 75 Kr = 6750 Kr Apr. til 7000 Kr.	5.0	1.8	Strøm	Pap.		700	700
E.	Trinesald. Areal 59 m ² a 125 Kr = 7375 Kr. Apr til 7400 Kr	10.5	5.6	do	Plader	1. Husk.	100 7400	7500
F.	Høusehus Areal 74 m ² a 80 Kr = 5920 Kr. Apr til 5900 Kr	11.0	6.7	do	Pap	1. Huskalkulation	100 5900	6000
G.	Høusehus ^{rejsning} Areal 64 m ² a 75 Kr = 4800 Kr	9.5	6.7	do	do	1. Husk.	200 4800	5000
H.	Foderhus til Høusehus Areal 14 m ² a 100 Kr = 1400 Kr	3.2	4.5	do	do	1. Huskalkulation	100 1400	1500
I.	Høusehus med Plaggen belagte Areal 179 m ² a 53 Kr = 9487 Kr Apr til 9500 Kr	25.5	7.0	do	do	1. Husk.	500 9500	10000
J.	Maskinhus med belagte Areal 122 m ² a 24 Kr = 2928 Kr Apr til 2900 Kr	16.0	7.6	do	Tegl	1. Husk.	200 2900	3100
Overføres...							82000	85000
100000							100000	100000

*) Er der lagt haardt Tag paa Straa, skrives, f. Eks. Plader paa Straa. Dels haardt Tag dels Straatag skrives, f. Eks. Plader og Straa.
1) Elektrisk Installation m.v. opføres og tillegges Bygningens Sum. 2) Maskiner m.v. opføres efter og føres ud med samlet Sum for hvert Litra.

Vend om!

Bygningernes						Spekifikation af medforsikret	Sum for hver Bygning og hver Genstand	Sum for hvert Litra
Litra	Anvendelse, Etagehøjde, Indretning, Udstyrelse m. v. og Areal samt Pris pr. m ² .	Længde	Dybde	Ydermure	Tag	1) Elektrisk Installation, Støbegods og lign. 2) Maskiner, Motorer, Butiksinventar og lign.	Kr.	Kr.
	NB. Nærmere Beskrivelse af Bygningerne er kun nødvendig, hvis de er forandret efter sidste Vurdering.	Meter	Meter			Overført...		

Ejendommens samlede Forsikringssum bliver Kr. 44000

I. a. Drivkraftens Art? *

b. Drivkraftens Størrelse? HK *

* Er Drivkraft installeret i flere Bygninger, maa Opgivelse ske for hvert Litra.

II. Spekifikation af alle TræbearbejdningsMaskiner med Angivelse af Litra, hvori de findes. Antal Høvlbænke maa ligeledes opgives.

Spaangivende Maskiner		Save og ikke spaangivende Maskiner	
Antal	i Litra	Antal	i Litra
a. Fræsemaskiner		a. Baandsave	
b. Høvlmaskiner		b. Rundsave	
c. Kehlemaskiner		c. Boremaskiner	
d. Kombinerede Maskiner		d. Stemmehmaskiner	
e. Afrette- eller Oprettmaskiner		e. Høvlbænke	
f. Andre lignende Maskiner		f. Andre Save og lignende Maskiner	
g.		g.	
h.		h.	
i.		i.	
Spaangivende Maskiner ialt:		Save, Høvlbænke og ikke spaangivende Maskiner ialt:	

1. Hvilke Haandværk eller Næringsbrug drives i Ejendommen? Rebælter

2. Afstand til nærmeste Nabobygning*.
Afstande indtil 30 Meter opgives med nøjagtigt Maal.

a. med haardt Tag? 5 m Meter, maalt fra Litra 1.

b. med Straatag? 0 200 Meter, » » »

* Ved Ejendom med baade haardtækte og straatækte Bygninger skal Afstanden maales fra straatækt Litra.

3. Er Skorstene, Bagerovne og Ildsteder lovlige? Ja

4. Er der Lynafleder efter Netsystemet paa alle straatækte Bygninger? Nej

5. Kan der ydes Nedsættelse for brandsikret Etageadskillelse i Staldbygning? 0%
Besvares med Angivelse af % - jfr. Tarifens Regler.

6. Benyttes der Dampmaskine, Forbrændingsmotor eller anden mekanisk Kraft?
I bekræftende Fald maa Rubr. Ia-b og II besvares nøjagtigt. (Motorskema maa udfyldes, hvis Skema ikke tidligere er indsendt).

7. Har Ejendommen hidtil været forsikret her? Ja
(Police Nr. maa anføres paa Forsiden. Udmeldelsesbegæring m. m. maa vedlægges ved Overførelse fra andet Selskab).

GRUNDRIDS. Farver: Haardt Tag = Rødt. Straatag = Blaat eller Sort. Bræddevægge med haardt Tag = Gult.

Denne Forretning har vi foretaget som redelige og samvittighedsfulde Mænd og erklærer, at Forsikringssummen er ansat til Bygningernes virkelige Værdi.

H. P. Andersen A. Andersen, J. Hansen
Vurderingsmænd. Rekvisitent.

Gebyr:	Fra Brandforsikringen		Af Ejeren	
	Kr.	Øre	Kr.	Øre
Til Vurderingsmændene				
» Branddirektøren				
For Beskrivelsen				
» Ny Forsikring				
Ialt				

Maal mellem Bygningerne maa anføres i Meter. Brandmure maa angives. Uforsikrede Bygninger maa anføres.

Alle til en Ejendom hørende Bygninger optages baade i Beskrivelse og Grundrids, selv om ikke alle Litra omvurderes.

14

Police Nr. 138

Aar 19 51 den 28-6 har undertegnede Vurderingsmænd foretaget nedenstaaende Beskrivelse og Vurdering til Indtegning i Østifternes Brandforsikring af Bygningerne paa Matr. Nr. 84 d af By Himmelsk Sogn

tilhørende *Alfred Hoff*
 Stilling Navn (kun sædvanligt benyttet Fornavn eller Forbøgstaver anføres)
 7 My Se Himmelsk
 Bopæl Postadresse

Vejnavn og Nr. (eller Ejendommens Navn)

Ejer tillige af Police Nr.

Bygningernes						Specifikation af medforsikret 1) Elektrisk Installation, Støbegods og lign. 2) Maskiner, Motorer, Butiksinventar og lign.	Sum for hver Bygning og hver Genstand Kr.	Sum for hvert Litra Kr.	
Litra	Anvendelse, Etagehøjde, Indretning, Udstyrelse m. v. og Areal samt Pris pr. m ² . NB. Nærmere Beskrivelse af Bygningerne er kun nødvendig, hvis de er forandret efter sidste Vurdering.	Længde de Meter	Dybde de Meter	Ydermure	Tag*)				
A.	Skidstue ufa dog tilbygget 2.5 m til skidstuen Areal 112 m ² a 295 Kr = 33040 Pr til 33,100 Kr.	18.4	6.1	Bdv Ejner Tag	1 murkellervind 1 Høvsager	600 400	33100	34100	
B.	Bhande og Skidstue ufa Areal 37 m ² a 100 Kr 3700 Kr	8.3	3.8	Ejner Pap		3200	3200	3200	
C.	Vaskemaskine ufa Areal 17 m ² a 100 = 1700 Kr	4.7	3.5	do do	1 Møregryd 1 Høvsager	250 250	1700	2200	
	Regnskerm og Porle					500	500	500	
Afg. Prist af 29-11-53 Tallet i: A 800 Kr B 100 - C 100 Talt 1000 Kr. = 4,1000 Kr									
Overføres...							40000		

*) Er der lagt haardt Tag paa Straa, skrives, f. Eks. Plader paa Straa. Dels haardt Tag dels Straatag skrives, f. Eks. Plader og Straa.
 1) Elektrisk Installation m.v. opføres og tillægges Bygningens Sum. 2) Maskiner m.v. opføres efter og føres ud med samlet Sum for hvert Litra.

Vend om!

Bygningernes

Litra	Anvendelse, Etagehøjde, Indretning, Udstyrelse m. v. og Areal samt Pris pr. m ² . <small>NB. Nærmere Beskrivelse af Bygningerne er kun nødvendig, hvis de er forandret efter sidste Vurdering.</small>	Længde de	Dybde de	Ydermure	Tag	Specifikation af medforsikret	Sum for hver Bygning og hver Genstand	Sum for hvert Litra
						1) Elektrisk Installation, Støbegods og lign. 2) Maskiner, Motorer, Butiksinventar og lign.	Kr.	Kr.
		Meter	Meter			Overført...		
							Ejendommens samlede Forsikringssum bliver Kr. 4000	

I. a. Drivkraftens Art? *		1. Hvilke Haandværk eller Næringsbrug drives i Ejendommen?	<i>Handbrug</i>																																																
b. Drivkraftens Størrelse? HK °		2. Afstand til nærmeste Nabobygning*. Afstande indtil 30 Meter opgives med nøjagtigt Maal.																																																	
* Er Drivkraft installeret i flere Bygninger, maa Opgivelse ske for hvert Litra.		a. med haardt Tag?	<i>0 200</i> Meter, maalt fra Litra																																																
II. Specifikation af alle Træbearbejdnings-Maskiner med Angivelse af Litra, hvori de findes. Antal Høvlebænke maa ligeledes opgives.		b. med Straatag? * Ved Ejendom med baade haardtækte og straatækte Bygninger skal Afstanden maales fra straatækt Litra.	<i>0 200</i> Meter, » » »																																																
<table border="1"> <thead> <tr> <th colspan="2">Spaangivende Maskiner</th> <th colspan="2">Save og ikke spaangivende Maskiner</th> </tr> <tr> <th>Antal</th> <th>Litra</th> <th>Antal</th> <th>Litra</th> </tr> </thead> <tbody> <tr> <td>a. Fræsemaskiner</td> <td></td> <td>a. Baandsave</td> <td></td> </tr> <tr> <td>b. Høvlemaskiner</td> <td></td> <td>b. Rundsave</td> <td></td> </tr> <tr> <td>c. Kehlemaskiner</td> <td></td> <td>c. Boremaskiner</td> <td></td> </tr> <tr> <td>d. Kombinerede Maskiner</td> <td></td> <td>d. Stemmehmaskiner</td> <td></td> </tr> <tr> <td>e. Afrette eller Oprettemaskiner</td> <td></td> <td>e. Høvlebænke</td> <td></td> </tr> <tr> <td>f. Andre lignende Maskiner</td> <td></td> <td>f. Andre Save og lignende Maskiner</td> <td></td> </tr> <tr> <td>g.</td> <td></td> <td>g.</td> <td></td> </tr> <tr> <td>h.</td> <td></td> <td>h.</td> <td></td> </tr> <tr> <td>i.</td> <td></td> <td>i.</td> <td></td> </tr> <tr> <td colspan="2">Spaangivende Maskiner ialt:</td> <td colspan="2">Save, Høvlebænke og ikke spaangivende Maskiner ialt:</td> </tr> </tbody> </table>		Spaangivende Maskiner		Save og ikke spaangivende Maskiner		Antal	Litra	Antal	Litra	a. Fræsemaskiner		a. Baandsave		b. Høvlemaskiner		b. Rundsave		c. Kehlemaskiner		c. Boremaskiner		d. Kombinerede Maskiner		d. Stemmehmaskiner		e. Afrette eller Oprettemaskiner		e. Høvlebænke		f. Andre lignende Maskiner		f. Andre Save og lignende Maskiner		g.		g.		h.		h.		i.		i.		Spaangivende Maskiner ialt:		Save, Høvlebænke og ikke spaangivende Maskiner ialt:		3. Er Skorstene, Bagerovne og Ildsteder lovlige?	<i>ja</i>
Spaangivende Maskiner		Save og ikke spaangivende Maskiner																																																	
Antal	Litra	Antal	Litra																																																
a. Fræsemaskiner		a. Baandsave																																																	
b. Høvlemaskiner		b. Rundsave																																																	
c. Kehlemaskiner		c. Boremaskiner																																																	
d. Kombinerede Maskiner		d. Stemmehmaskiner																																																	
e. Afrette eller Oprettemaskiner		e. Høvlebænke																																																	
f. Andre lignende Maskiner		f. Andre Save og lignende Maskiner																																																	
g.		g.																																																	
h.		h.																																																	
i.		i.																																																	
Spaangivende Maskiner ialt:		Save, Høvlebænke og ikke spaangivende Maskiner ialt:																																																	
		4. Er der Lynafleder efter Netsystemet paa alle straatækte Bygninger?	<i>ja</i>																																																
		5. Kan der ydes Nedsættelse for brandsikret Etageadskillelse i Staldbygning?	<i>0%</i> Besvares med Angivelse af % -jfr. Tarifens Regler.																																																
		6. Benyttes der Dampmaskine, Forbrændingsmotor eller anden mekanisk Kraft? I bekræftende Fald maa Rubr. Ia-b og II besvares nøjagtigt. (Motorskema maa udfyldes, hvis Skema ikke tidligere er indsendt).																																																	
		7. Har Ejendommen hidtil været forsikret her? (Police Nr. maa anføres paa Forsiden. Udmeldelsesbegøring m. m. maa vedlægges ved Overførelse fra andet Selskab).	<i>ja</i>																																																

GRUNDRIDS. Farver: Haardt Tag = Rødt. Straatag = Blaåt eller Sort. Bræddevægge med haardt Tag = Gult.

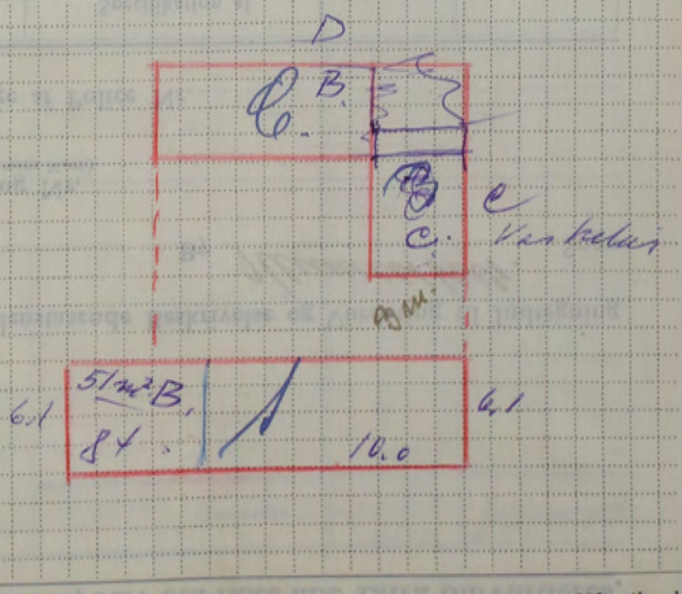

Denne Forretning har vi foretaget som redelige og samvittighedsfulde Mænd og erklærer, at Forsikringssummen er ansat til Bygningernes virkelige Værdi.

A. Andersen, Karl Jensen, Alfred Luff
Vurderingsmænd. Rekvisitent.

Gebyr:	Fra Brandforsikringen		Af Ejeren	
	Kr.	Øre	Kr.	Øre
Til Vurderingsmændene	8	00	4	00
» Branddirektøren	2	50	—	—
For Beskrivelsen	3	00	—	—
» Ny Forsikring	—	—	—	—
Ialt	13	50	4	00

Maal mellem Bygningerne maa anføres i Meter. Brandmure maa angives. Uforsikrede Bygninger maa anføres.

Police Nr. 88

Aar 1951 den 2. 7 har undertegnede Vurderingsmænd foretaget nedenstaaende Beskrivelse og Vurdering til Indtegning

i Østifternes Brandforsikring af Bygningerne paa Matr. Nr. 52a af By Hvidovre Sogn

tilhørende *Brandfører Jens Holm* Stilling Navn (kun sædvanligt benyttet Fornavn eller Forbogsstaver anføres)

Vejnavn og Nr. (eller Ejendommens Navn)

Aseregaard Bopæl *Sarskalle* Postadresse

Ejer tillige af Police Nr.

Bygningernes						Specifikation af medforsikret 1) Elektrisk Installation, Støbegods og lign. 2) Maskiner, Motorer, Butiksinventar og lign.	Sum for hver Bygning og hver Genstand Kr.	Sum for hvert Litra Kr.																											
Litra	Anvendelse, Etagehøjde, Indretning, Udstyrelse m. v. og Areal samt Pris pr. m ² . NB. Nærmere Beskrivelse af Bygningerne er kun nødvendig, hvis de er forandret efter sidste Vurdering.	Længde de Meter	Dybde de Meter	Ydermure	Tag*)																														
A.	preballe ufa Areal 227 m ² 180 Kr = 40.800 Mkr til 40.800	30,3	7,5	4 m	Tegl.	decentral Rad & Co. Halskøbenhavn	5000 2500 1200 500 40800	5000020																											
B.	had m. m. tilbygget 4,5 m Areal 286 m ² a 7,5 = 21450 Mkr. 2.1500	33,2	8,6	do	Plader	H. Foss A	200 21500	21700																											
C.	Had bygning ufa. Areal 163 m ² a 205 = 32.400 Mkr til 32.900	18,0	9,2	do	Fyldplader	Malkens Vind og F. Foss	3200 32900	35400																											
D.	afledt had ufa Areal 140 m ² a 140 Kr = 19.600	18	7,8	do	Fyldplader	2 Fust.	200 19600	19800																											
E.	Straa og Huse, m. m. Areal 123 m ² a 100 = 12.300 Kr	14,5	8,5	do	Plader	1 Fust.	100 12300	12400																											
<p>iflg. Pris skizningsskema 28/5 1957.</p> <table border="1"> <tr> <td>A.</td> <td>70.000 Kr.</td> <td>30/0</td> <td>1964</td> </tr> <tr> <td>B.</td> <td>26.700 "</td> <td>A.</td> <td>90.000 Kr.</td> </tr> <tr> <td>C.</td> <td>44.900 "</td> <td>B.</td> <td>35.000 -</td> </tr> <tr> <td>D.</td> <td>24.800 "</td> <td>C.</td> <td>63.800 -</td> </tr> <tr> <td>E.</td> <td>17.400 "</td> <td>D.</td> <td>35.000 -</td> </tr> <tr> <td>alt 185.000 Kr</td> <td></td> <td>E.</td> <td>25.000 -</td> </tr> <tr> <td></td> <td></td> <td>alt</td> <td>250.000 Kr.</td> </tr> </table>								A.	70.000 Kr.	30/0	1964	B.	26.700 "	A.	90.000 Kr.	C.	44.900 "	B.	35.000 -	D.	24.800 "	C.	63.800 -	E.	17.400 "	D.	35.000 -	alt 185.000 Kr		E.	25.000 -			alt	250.000 Kr.
A.	70.000 Kr.	30/0	1964																																
B.	26.700 "	A.	90.000 Kr.																																
C.	44.900 "	B.	35.000 -																																
D.	24.800 "	C.	63.800 -																																
E.	17.400 "	D.	35.000 -																																
alt 185.000 Kr		E.	25.000 -																																
		alt	250.000 Kr.																																
Overføres...							140000																												

*) Er der lagt haardt Tag paa Straa, skrives, f. Eks. Plader paa Straa. Dels haardt Tag dels Straatag skrives, f. Eks. Plader og Straa.
1) Elektrisk Installation m.v. opføres og tillægges Bygningens Sum. 2) Maskiner m.v. opføres efter og føres ud med samlet Sum for hvert Litra.

Vend om!

Bygningernes

Litra	Anvendelse, Etagehøjde, Indretning, Udstyrelse m. v. og Areal samt Pris pr. m ² . <small>NB. Nærmere Beskrivelse af Bygningerne er kun nødvendig, hvis de er forandret efter sidste Vurdering.</small>	Længde de	Dybde de	Ydermure	Tag	Specifikation af medforsikret 1) Elektrisk Installation, Støbegods og lign. 2) Maskiner, Motorer, Butiksinventar og lign.	Sum for hver Bygning og hver Genstand	Sum for hvert Litra
							Kr.	Kr.
		Meter	Meter			Overført...		140 000

Ejendommens samlede Forsikringssum bliver Kr. 140 000

I. a. Drivkraftens Art? *		1. Hvilke Haandværk eller Næringsbrug drives i Ejendommen?	<i>Sandbering</i>
b. Drivkraftens Størrelse? HK *		2. Afstand til nærmeste Nabobygning*. Afstande indtil 30 Meter opgives med nøjagtigt Maal.	
* Er Drivkraft installeret i flere Bygninger, maa Opgivelse ske for hvert Litra.		a. med haardt Tag?	<i>200</i> Meter, maalt fra Litra
II. Specifikation af alle Træbearbejdnings-Maskiner med Angivelse af Litra, hvori de findes. Antal Høvlbænke maa ligeledes opgives.		b. med Straatag?	<i>200</i> Meter, » » »
		* Ved Ejendom med baade haardtækte og straatækte Bygninger skal Afstanden maales fra straatækt Litra.	
Spaangivende Maskiner		Save og ikke spaangivende Maskiner	
a. Fræsemaskiner	Antal i Litra	a. Baandsave	Antal i Litra
b. Høvlmaskiner		b. Rundsave	
c. Kehlemaskiner		c. Boremaskiner	
d. Kombinerede Maskiner		d. Stemmehmaskiner	
e. Afrette- eller Oprettemaskiner		e. Høvlbænke	
f. Andre lignende Maskiner		f. Andre Save og lignende Maskiner	
g.		g.	
h.		h.	
i.		i.	
Spaangivende Maskiner ialt:		Save, Høvlbænke og ikke spaangivende Maskiner ialt:	
		3. Er Skorstene, Bagerovne og Ildsteder lovlige? <i>Ja</i>	
		4. Er der Lynafleder efter Netsystemet paa alle straatækte Bygninger? <i>Nej</i>	
		5. Kan der ydes Nedsættelse for brandsikret Etageadskillelse i Staldbygning? <i>0%</i> <small>Besvares med Angivelse af % - jfr. Tarifens Regler.</small>	
		6. Benyttes der Dampmaskine, Forbrændingsmotor eller anden mekanisk Kraft? <i>9 1/2 HK</i> <small>I bekræftende Fald maa Rubr. Ia-b og II besvares nøjagtigt. (Motorskema maa udfyldes, hvis Skema ikke tidligere er indsendt).</small>	
		7. Har Ejendommen hidtil været forsikret her? <i>Ja</i> <small>(Police Nr. maa anføres paa Forsiden, Udmeldelsesbegæring m. m. maa vedlægges ved Overførelse fra andet Selskab).</small>	

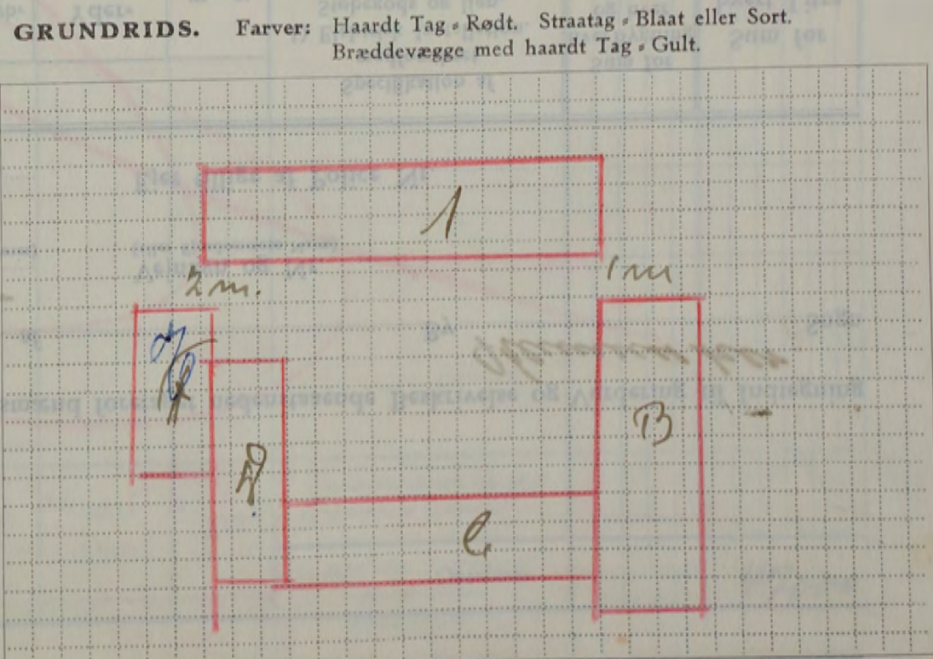

Denne Forretning har vi foretaget som redelige og samvittighedsfulde Mænd og erklærer, at Forsikringssummen er ansat til Bygningernes virkelige Værdi.

Karl Hennig
Vurderingsmænd.
Rekvirent.

Gebyr:	Fra Brandforsikringen		Af Ejeren	
	Kr.	Øre	Kr.	Øre
Til Vurderingsmændene	18 00		4 00	
» Branddirektøren	3			
For Beskrivelsen	3			
» Ny Forsikring				
Ialt....	24 00		4 00	

Maal mellem Bygningerne maa anføres i Meter. Brandmure maa angives. Uforsikrede Bygninger maa anføres.

Alle til en Ejendom hørende Bygninger optages baade i Beskrivelse og Grundrids, selv om ikke alle Litra omvurderes.

16

Police Nr. 2,609

Aar 1951 den 11-7 har undertegnede Vurderingsmænd foretaget nedenstaaende Beskrivelse og Vurdering til Indtegning

i Østifternes Brandforsikring af Bygningerne paa Matr.-Nr. 75% af By *Skinnerød* Sogn

tilhørende *Nolde* *Jørgen Jakobsen*

Vejnavn og Nr. (eller Ejendommens Navn)

Jakobsen *Nolde*

Ejer tillige af Police Nr.

Litra	Bygningernes				Specifikation af medforsikret 1) Elektrisk Installation, Støbegods og lign. 2) Maskiner, Motorer, Butiksinventar og lign.	Sum for hver Bygning og hver Genstand Kr.	Sum for hvert Litra Kr.
	Anvendelse, Etagehøjde, Indretning, Udstyrelse m. v. og Areal samt Pris pr. m ² . <small>NB. Nærmere Beskrivelse af Bygningerne er kun nødvendig, hvis de er forandret efter sidste Vurdering.</small>	Længde de Meter	Dybde de Meter	Ydermure Tag*)			
A.	Beboelse, 4værelset med 2 fluer, køkken, badeværelse og toilet og Bilgarage. Areal 68 m ² a 300 = 20.400	6,7	10,1	do do	Beck 750 l. 1 Kachelovn Køleskab	400 800 300 2.0400	21500
B.	Skaldbygning 3værelset til Has ledt med 10 Brænde og 3 Pæler. Række. Række 127 m ² a 200 = 25.400. Areal 127 m ² a 225 = 28.575	12,6	10,1	do do	Beck 750 l.	300 25200	25500
						Overføres...	47000

12

29.420
138
276
28.980

30500
10700
28800

*) Er der lagt haardt Tag paa Straa, skrives, f. Eks. Plader paa Straa. Dels haardt Tag dels Straatag skrives, f. Eks. Plader og Straa.
1) Elektrisk Installation m. v. opføres og tillægges Bygningens Sum. 2) Maskiner m. v. opføres efter og føres ud med samlet Sum for hvert Litra.

Vend om!

Bygningernes

Litra	Anvendelse, Etagehøjde, Indretning, Udstyrelse m. v. og Areal samt Pris pr. m ² . NB. Nærmere Beskrivelse af Bygningerne er kun nødvendig, hvis de er forandret efter sidste Vurdering.	Længde de	Dybde de	Ydermure	Tag	Specifikation af medforsikret 1) Elektrisk Installation, Støbegods og lign. 2) Maskiner, Motorer, Butiksinventar og lign.	Sum for hver Bygning og hver Genstand	Sum for hvert Litra
							Kr.	Kr.
		Meter	Meter			Overført...		
Ejendommens samlede Forsikringssum bliver Kr.								49.000

I. a. Drivkraftens Art? *

b. Drivkraftens Størrelse? HK *

* Er Drivkraft installeret i flere Bygninger, maa Opgivelse ske for hvert Litra.

II. Specifikation af alle Træbearbejdnings-Maskiner med Angivelse af Litra, hvori de findes. Antal Høvlebænke maa ligeledes opgives.

Spaangivende Maskiner		Save og ikke spaangivende Maskiner	
Antal	i Litra	Antal	i Litra
a. Fræsemaskiner		a. Baandsave	
b. Høvlemaskiner		b. Rundsave	
c. Kehlemaskiner		c. Boremaskiner	
d. Kombinerede Maskiner		d. Stemmehmaskiner	
e. Afrettes eller Oprettemaskiner		e. Høvlebænke	
f. Andre lignende Maskiner		f. Andre Save og lignende Maskiner	
g.		g.	
h.		h.	
i.		i.	
Spaangivende Maskiner ialt:		Save, Høvlebænke og ikke spaangivende Maskiner ialt:	

1. Hvilke Haandværk eller Næringsbrug drives i Ejendommen? *Handel*

2. Afstand til nærmeste Nabobygning?
Afstande indtil 30 Meter opgives med nøjagtigt Maal.
a. med haardt Tag? *ca. 50* Meter, maalt fra Litra
b. med Straatag? *ca. 200* Meter, " " "

* Ved Ejendom med baade haardtækte og straatækte Bygninger skal Afstanden maales fra straatækt Litra.

3. Er Skorstene, Bagerovne og Ildsteder lovlige? *Ja*

4. Er der Lynafleder efter Netsystemet paa alle straatækte Bygninger? *Ny*

5. Kan der ydes Nedsættelse for brandsikret Etageadskillelse i Staldbygning? *0%*
Besvares med Angivelse af % - jfr. Tarifens Regler.

6. Benyttes der Dampmaskine, Forbrændingsmotor eller anden mekanisk Kraft?
I bekræftende Fald maa Rubr. Ia-b og II besvares nøjagtigt. (Motorskema maa udfyldes, hvis Skema ikke tidligere er indsendt).

7. Har Ejendommen hidtil været forsikret her? *Ny forsik.*
(Police Nr. maa anføres paa Forsiden. Udmeldelsesbegæring m. n. maa vedlægges ved Overførelse fra andet Selskab).

GRUNDRIDS. Farver: Haardt Tag = Rødt. Straatag = Blaåt eller Sort. Bræddevægge med haardt Tag = Gult.

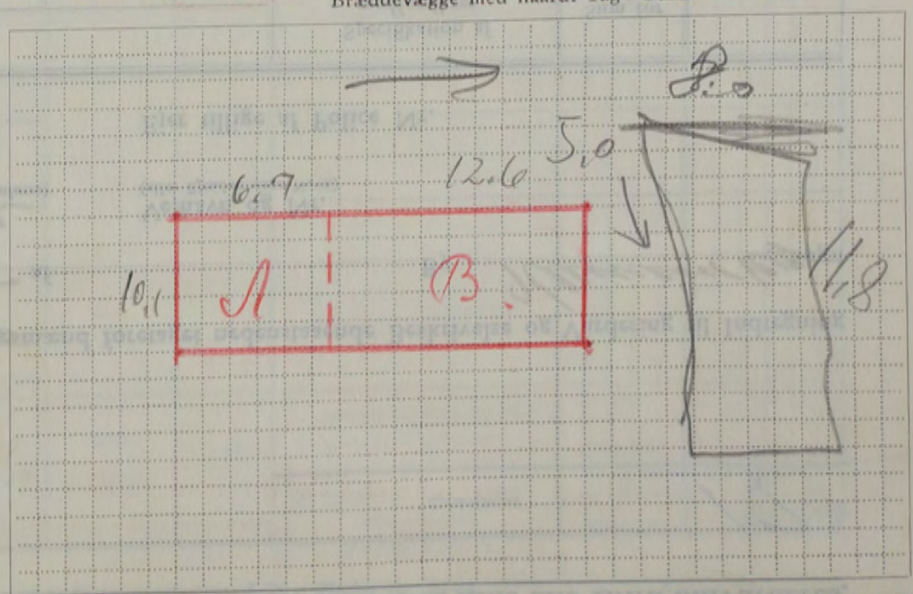

Maal mellem Bygningerne maa anføres i Meter. Brandmure maa angives. Uforsikrede Bygninger maa anføres.

Denne Forretning har vi foretaget som redelige og samvittighedsfulde Mænd og erklærer, at Forsikringssummen er ansat til Bygningernes virkelige Værdi.

Karl Henningsen *J. Q. Andersen* *J. Jacobsen*
Vurderingsmænd. Rekvisitent.

Gebyr:	Fra Brandforsikringen		Af Ejeren	
	Kr.	Øre	Kr.	Øre
Til Vurderingsmændene				
» Branddirektøren				
For Beskrivelsen				
» Ny Forsikring				
Ialt....				

Bygningernes						Spekifikation af medforsikret	Sum for hver Bygning og hver Genstand	Sum for hvert Litra
Litra	Anvendelse, Etagehøjde, Indretning, Udstyrelse m. v. og Areal samt Pris pr. m ² . NB. Nærmere Beskrivelse af Bygningerne er kun nødvendig, hvis de er forandret efter sidste Vurdering.	Længde	Dybde	Ydermure	Tag	1) Elektrisk Installation, Støbegods og lign. 2) Maskiner, Motorer, Butiksinventar og lign.	Kr.	Kr.
		Meter	Meter			Overført...		

Ejendommens samlede Forsikringssum bliver Kr. 1000

I. a. Drivkraftens Art?	*	1. Hvilke Haandværk eller Næringsbrug drives i Ejendommen?	<u>Lauder</u>																																																											
b. Drivkraftens Størrelse?	HK *	2. Afstand til nærmeste Nabobygning ^o . Afstande indtil 30 Meter opgives med nøjagtigt Maal.																																																												
* Er Drivkraft installeret i flere Bygninger, maa Opgivelse ske for hvert Litra.		a. med haardt Tag?	<u>0,30</u> Meter, maalt fra Litra																																																											
II. Spekifikation af alle TræbearbejdningsMaskiner med Angivelse af Litra, hvori de findes. Antal Høylebænke maa ligeledes opgives.		b. med Straatag?	<u>0,200</u> Meter, » » »																																																											
* Ved Ejendom med baade haardtækte og straatækte Bygninger skal Afstanden maales fra straatækt Litra.		3. Er Skorstene, Bagerovne og Ildsteder lovlige?	/																																																											
<table border="1"> <thead> <tr> <th colspan="2">Spaangivende Maskiner</th> <th colspan="2">Save og ikke spaangivende Maskiner</th> </tr> <tr> <th></th> <th>Antal</th> <th>i Litra</th> <th>Antal</th> <th>i Litra</th> </tr> </thead> <tbody> <tr> <td>a. Fræsemaskiner</td> <td></td> <td></td> <td>a. Baandsave</td> <td></td> </tr> <tr> <td>b. Høvlemaskiner</td> <td></td> <td></td> <td>b. Rundsave</td> <td></td> </tr> <tr> <td>c. Kehlemaskiner</td> <td></td> <td></td> <td>c. Boremaskiner</td> <td></td> </tr> <tr> <td>d. Kombinerede Maskiner</td> <td></td> <td></td> <td>d. Stemmehaskiner</td> <td></td> </tr> <tr> <td>e. Afrettes eller Oprettemaskiner</td> <td></td> <td></td> <td>e. Høylebænke</td> <td></td> </tr> <tr> <td>f. Andre lignende Maskiner</td> <td></td> <td></td> <td>f. Andre Save og lignende Maskiner</td> <td></td> </tr> <tr> <td>g.</td> <td></td> <td></td> <td>g.</td> <td></td> </tr> <tr> <td>h.</td> <td></td> <td></td> <td>h.</td> <td></td> </tr> <tr> <td>i.</td> <td></td> <td></td> <td>i.</td> <td></td> </tr> <tr> <td colspan="2">Spaangivende Maskiner ialt:</td> <td colspan="2">Save, Høylebænke og ikke spaangivende Maskiner ialt:</td> <td></td> </tr> </tbody> </table>		Spaangivende Maskiner		Save og ikke spaangivende Maskiner			Antal	i Litra	Antal	i Litra	a. Fræsemaskiner			a. Baandsave		b. Høvlemaskiner			b. Rundsave		c. Kehlemaskiner			c. Boremaskiner		d. Kombinerede Maskiner			d. Stemmehaskiner		e. Afrettes eller Oprettemaskiner			e. Høylebænke		f. Andre lignende Maskiner			f. Andre Save og lignende Maskiner		g.			g.		h.			h.		i.			i.		Spaangivende Maskiner ialt:		Save, Høylebænke og ikke spaangivende Maskiner ialt:			4. Er der Lynafleder efter Netsystemet paa alle straatækte Bygninger?	/
Spaangivende Maskiner		Save og ikke spaangivende Maskiner																																																												
	Antal	i Litra	Antal	i Litra																																																										
a. Fræsemaskiner			a. Baandsave																																																											
b. Høvlemaskiner			b. Rundsave																																																											
c. Kehlemaskiner			c. Boremaskiner																																																											
d. Kombinerede Maskiner			d. Stemmehaskiner																																																											
e. Afrettes eller Oprettemaskiner			e. Høylebænke																																																											
f. Andre lignende Maskiner			f. Andre Save og lignende Maskiner																																																											
g.			g.																																																											
h.			h.																																																											
i.			i.																																																											
Spaangivende Maskiner ialt:		Save, Høylebænke og ikke spaangivende Maskiner ialt:																																																												
		5. Kan der ydes Nedsættelse for brandsikret Etageadskillelse i Staldbygning?	<u>0/0</u> Besvares med Angivelse af % - jfr. Tarifens Regler.																																																											
		6. Benyttes der Dampmaskine, Forbrændingsmotor eller anden mekanisk Kraft? I bekræftende Fald maa Rubr. Ia-b og II besvares nøjagtigt. (Motorskema maa udfyldes, hvis Skema ikke tidligere er indsendt).	/																																																											
		7. Har Ejendommen hidtil været forsikret her? (Police Nr. maa anføres paa Forsiden. Udmeldelsesbegæring m. m. maa vedlægges ved Overførelse fra andet Selskab).	<u>Ny Forsik</u>																																																											

GRUNDRIDS. Farver: Haardt Tag = Rødt. Straatag = Blaat eller Sort. Brædevægge med haardt Tag = Gult.

A.

Denne Forretning har vi foretaget som redelige og samvittighedsfulde Mænd og erklærer, at Forsikringssummen er ansat til Bygningernes virkelige Værdi.

Karl Munder J. A. Andersen J. Jacobsen
Vurderingsmænd. Rekvirent.

Gebyr:	Fra Brandforsikringen		Af Ejeren	
	Kr.	Øre	Kr.	Øre
Til Vurderingsmændene		<u>10 00</u>		
» Branddirektøren		<u>1 50</u>		
For Beskrivelsen		<u>3 00</u>		
» Ny Forsikring				
Ialt ...		<u>14 50</u>		

Maal mellem Bygningerne maa anføres i Meter. Brandmure maa angives. Uforsikrede Bygninger maa anføres.

18

Police Nr. 102

Aar 1951 den 23-7 har undertegnede Vurderingsmænd foretaget nedenstaaende Beskrivelse og Vurdering til Indtegning i Østifternes Brandforsikring af Bygningerne paa Matr.-Nr. 87 m af Klammeskeer By Klammeskeer Sogn

tilhørende Andelskøkken Salling Navn (kun sædvanligt benyttet Fornavn eller Forbogsstaver anføres) Vejnavn og Nr. (eller Ejendommens Navn)
Brogade Bopæl Klammeskeer Postadresse Ejer tillige af Police Nr.

Litra	Bygningernes Anvendelse, Etagehøjde, Indretning, Udstyrelse m. v. og Areal samt Pris pr. m ² . NB. Nærmere Beskrivelse af Bygningerne er kun nødvendig, hvis de er forandret efter sidste Vurdering.	Længde de Meter	Dybde de Meter	Ydermure	Tag*)	Specifikation af medforsikret 1) Elektrisk Installation, Støbegods og lign. 2) Maskiner, Motorer, Butiksinventar og lign.	Sum for hver Bygning og hver Genstand	Sum for hvert Litra		
							Kr.	Kr.		
A.	Myndelbygning. ufa. Halsvind dørrefter Areal 306 m ² a 200 Kr. = 61200 Kr. Npr til 61000	30.0	12.2	dyrm	Tagl.	5 L. Motorer 7/2-5-2-2-1. H. 1. Gas katalisator Hauptkessel. Tørbjergs anlæg Platkedemas kofej Labor darrimand	2000 3000 5000 20000 2000 2000	61000	95000	
B.	Seboelse ufa. Areal 143 m ² a 300 Kr. 42900. Npr til 43000 Kr.	17.5	8.8	m	m	Gas pult varme og Gas katalisator 1. Gas katalisator	10000 2000	43000	55000	
C.	Hauptkøkken 19 m høj						4000	4000		
D.	Multrikøkken og Vindkøkken Areal. 97 m ² a 200 Kr. = 19400 Npr til 20000 Kr.	15.8	2.2 2.6	m	Pap.		2000	2000	20000	
E.	Børnede køkken Areal 72 m ² a 15 Kr. = 1122 Kr. Npr til 1000	10.2	7.1	Tred	m		1000	1000	1000	
Overføres...									157000	

*) Er der lagt hårdt Tag paa Straa, skrives, f. Eks. Plader paa Straa. Dels hårdt Tag dels Straatag skrives, f. Eks. Plader og Straa.
 1) Elektrisk Installation m.v. opføres og tillægges Bygningens Sum. 2) Maskiner m.v. opføres efter og føres ud med samlet Sum for hvert Litra.

Vend om!

Bygningernes						Specifikation af medforsikret 1) Elektrisk Installation, Støbegods og lign. 2) Maskiner, Motorer, Butiksinventar og lign.	Sum for hver Bygning og hver Genstand Kr.	Sum for hvert Litra Kr.
Litra	Anvendelse, Etagehøjde, Indretning, Udstyrelse m. v. og Areal samt Pris pr. m ² . <small>NB. Nærmere Beskrivelse af Bygningerne er kun nødvendig, hvis de er forandret efter sidste Vurdering.</small>	Længde de	Dybde de	Ydermure	Tag			
		Meter	Meter			Overført...		
Ejendommens samlede Forsikringssum bliver Kr. 157000								

I. a. Drivkraftens Art? *

b. Drivkraftens Størrelse? HK *

* Er Drivkraft installeret i flere Bygninger, maa Opgivelse ske for hvert Litra.

II. Specifikation af alle TræbearbejdningsMaskiner med Angivelse af Litra, hvori de findes. Antal Høvlebænke maa ligeledes opgives.

Spaangivende Maskiner		Save og ikke spaangivende Maskiner	
	Antal i Litra		Antal i Litra
a. Fræsemaskiner		a. Baandsave	
b. Høvlemaskiner		b. Rundsave	
c. Kehlmaskiner		c. Boremaskiner	
d. Kombinerede Maskiner		d. Stemmemaskiner	
e. Afrette- eller Oprettemaskiner		e. Høvlebænke	
f. Andre lignende Maskiner		f. Andre Save og lignende Maskiner	
g.		g.	
h.		h.	
i.		i.	
Spaangivende Maskiner ialt:		Save, Høvlebænke og ikke spaangivende Maskiner ialt:	

1. Hvilke Haandværk eller Næringsbrug drives i Ejendommen? *Wassainkvarteret*

2. Afstand til nærmeste Nabobygning*. Afstande indtil 30 Meter opgives med nøjagtigt Maal.
a. med haardt Tag? *12* Meter, maalt fra Litra *B*
b. med Straatag? *0200* Meter, » » »
* Ved Ejendom med baade haardtækte og straatækte Bygninger skal Afstanden maales fra straatækt Litra.

3. Er Skorstene, Bagerovne og Ildsteder lovlige? *Ja*

4. Er der Lynafleder efter Netsystemet paa alle straatækte Bygninger? *Ny*

5. Kan der ydes Nedsættelse for brandsikret Etageadskillelse i Staldbygning? *0%*
Besvares med Angivelse af % - jfr. Tarifens Regler.

6. Benyttes der Dampmaskine, Forbrændingsmotor eller anden mekanisk Kraft? *5 h. Malerier. 4 h.*
7/10. 5. 2. 2. 1.
I bekræftende Fald maa Rubr. Ia-b og II besvares nøjagtigt. (Motorskema maa udfyldes, hvis Skema ikke tidligere er indsendt).

7. Har Ejendommen hidtil været forsikret her? *Ja som Indelsmester*
(Police Nr. maa anføres paa Forsiden. Udmeldelsesbegæring m. m. maa vedlægges ved Overførelse fra andet Selskab).

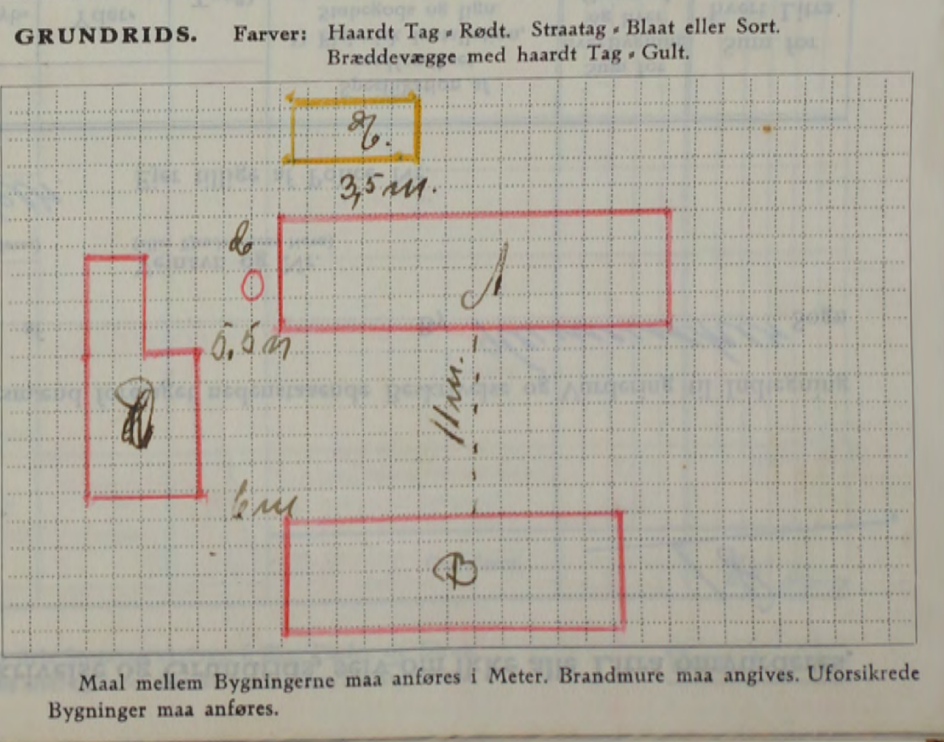

Denne Forretning har vi foretaget som redelige og samvittighedsfulde Mænd og erklærer, at Forsikringssummen er ansat til Bygningernes virkelige Værdi.

A. Andersen, Karl Steudt
Vurderingsmænd. Rekvirent. *H. Hofack*

Gebyr:	Fra Brandforsikringen		Af Ejeren	
	Kr.	Øre	Kr.	Øre
Til Vurderingsmændene				
» Branddirektøren				
For Beskrivelsen				
» Ny Forsikring				
Ialt				

Alle til en Ejendom hørende Bygninger optages baade i Beskrivelse og Grundrids, selv om ikke alle Litra omvurderes.

18

Police Nr. 72

Aar 1951 den 28-7 har undertegnede Vurderingsmænd foretaget nedenstaaende Beskrivelse og Vurdering til Indtegning

i Østifternes Brandforsikring af Bygningerne paa Matr.-Nr. 17a af By Himmersted Sogn

tilhørende *Georg Haugen* Stilling Navn (kun sædvanligt benyttet Fornavn eller Forbogsstaver anføres)

Vejnavn og Nr. (eller Ejendommens Navn)

Estere Billedgalleri Himmersted Bopæl Postadresse

Ejer tillige af Police Nr.

Bygningernes						Specifikation af medforsikret 1) Elektrisk Installation, Støbegods og lign. 2) Maskiner, Motorer, Butiksinventar og lign.	Sum for hver Bygning og hver Genstand Kr.	Sum for hvert Litra Kr.
Litra	Anvendelse, Etagehøjde, Indretning, Udstyrelse m. v. og Areal samt Pris pr. m ² . <small>NB. Nærmere Beskrivelse af Bygningerne er kun nødvendig, hvis de er forandret efter sidste Vurdering.</small>	Længde de Meter	Dybde de Meter	Ydermure Tag*)				
A.	Beboelse uforværet Areal 149 m ² a. 162 Kr = 24138 Kr Mfr til 24.200	17,5	8,5	Grøn Tag	1 Kalkeløber 1 Kalkpui	400 400 24.200	2.500	
B.	Skaldbygning ufa Areal 254 m ² a 78 Kr = 19812 Kr Mfr til 20.000			do Plader		2.000 2.000	2.000	
C.	Skaldbygning og Lade ufa Areal 491 m ² a 78 Kr = 14898 Kr Mfr 15.000	20,5	9,3	do do		15.000 15.000	15.000	
D.	Lade. Vognvælde ufa Areal 225 m ² a 66 Kr = 14850 Kr Mfr. til 15.200	25,0	9,0	do do		15.000 15.000	15.000	
Pris til bygning, tegning 8/8 68.								
A.	100.000 Kr.							
B.	40.000 -							
C.	30.000 -							
D.	30.000 -							
Till 200.000 Kr								
						Overføres...	75.000	

*) Er der lagt haardt Tag paa Straa, skrives, f. Eks. Plader paa Straa. Dels haardt Tag dels Straatag skrives, f. Eks. Plader og Straa.
1) Elektrisk Installation m.v. opføres og tillægges Bygningens Sum. 2) Maskiner m.v. opføres efter og føres ud med samlet Sum for hvert Litra.

Vend om!

Alle til en Ejendom hørende Bygninger optages baade i Beskrivelse og Grundrids, selv om ikke alle Litra omvurderes.

19

Police Nr. 203

Aar 19 51 den 20-9 har undertegnede Vurderingsmænd foretaget nedenstaaende Beskrivelse og Vurdering til Indtegning i Østifternes Brandforsikring af Bygningerne paa Matr.-Nr. 8799 af Hvenner By Hvenner Sogn

tilhørende *M/s Høvedsmønstre Tøfarselshede*

Vejnavn og Nr. (eller Ejendommens Navn)

Aggade 8 Hvennerkær

Ejer tillige af Police Nr.

Litra	Bygningernes Anvendelse, Etagehøjde, Indretning, Udstyrelse m. v. og Areal samt Pris pr. m ² . <small>NB. Nærmere Beskrivelse af Bygningerne er kun nødvendig, hvis de er forandret efter sidste Vurdering.</small>	Længde de Meter	Dybde de Meter	Ydermure	Tag*)	Specifikation af medforsikret 1) Elektrisk Installation, Støbegods og lign. 2) Maskiner, Motorer, Butiksinventar og lign.	Sum for hver Bygning og hver Genstand	Sum for hvert Litra
							Kr.	Kr.
A	<i>Beboelse og Tøfarselshede Areal 78 m² a 500kr = 39000</i>	8.8	8.8	<i>Græn</i>	<i>Ejkt</i>	<i>3 Kalkbelagte 2. Installation</i>	<i>1000 1000 39000</i>	<i>41000</i>
B	<i>Vaskerum m. V. G. Areal 15 m² a 150kr = 2250 kr</i>	5.0	3.0	<i>do</i>	<i>do</i>	<i>1 Kalkbelagte V. G. Vaskerum 2. Installation</i>	<i>400 800 2250</i>	<i>3700</i>
C	<i>Værksted og Børnehue Areal 82 m² a 125kr = 10250 kr</i>			<i>do</i>	<i>do</i>	<i>1 Kalkbelagte 2. Installation</i>	<i>400 950 10250</i>	<i>11000</i>
D	<i>Høvedsmønstre Areal 25 m² a 50kr = 1250</i>	7.1	3.5	<i>do</i>	<i>do</i>	<i>2. Installation</i>	<i>50 1250</i>	<i>1300</i>
Overføres...								<i>57000</i>

*) Er der lagt haardt Tag paa Straa, skrives, f. Eks. *Plader paa Straa*. Dels haardt Tag dels Straatag skrives, f. Eks. *Plader og Straa*.
1) Elektrisk Installation m. v. opføres og tillægges Bygningens Sum. 2) Maskiner m. v. opføres efter og føres ud med samlet Sum for hvert Litra.

Vend om!

Bygningernes						Specifikation af medforsikret	Sum for hver Bygning og hver Genstand	Sum for hvert Litra
Litra	Anvendelse, Etagehøjde, Indretning, Udstyrelse m. v. og Areal samt Pris pr. m ² . NB. Nærmere Beskrivelse af Bygningerne er kun nødvendig, hvis de er forandret efter sidste Vurdering.	Længde	Dybde	Ydermure	Tag	1) Elektrisk Installation, Støbegods og lign. 2) Maskiner, Motorer, Butiksinventar og lign.	Kr.	Kr.
		Meter	Meter			Overført...		

Ejendommens samlede Forsikringssum bliver Kr. 57000

I. a. Drivkraftens Art? *
 b. Drivkraftens Størrelse? HK *
 * Er Drivkraft installeret i flere Bygninger, maa Opgivelse ske for hvert Litra.
 II. Specifikation af alle Træbearbejdnings-Maskiner med Angivelse af Litra, hvori de findes. Antal Høvlbænke maa ligeledes opgives.

Spaangivende Maskiner		Save og ikke spaangivende Maskiner	
Antal	i Litra	Antal	i Litra
a. Fræsemaskiner		a. Baandsave	
b. Høvlmaskiner		b. Rundsave	
c. Kehlemaskiner		c. Boremaskiner	
d. Kombinerede Maskiner		d. Stemmehmaskiner	
e. Afrette- eller Oprettmaskiner		e. Høvlbænke	
f. Andre lignende Maskiner		f. Andre Save og lignende Maskiner	
g.		g.	
h.		h.	
i.		i.	
Spaangivende Maskiner ialt:		Save, Høvlbænke og ikke spaangivende Maskiner ialt:	

- Hvilke Haandværk eller Næringsbrug drives i Ejendommen? Telefoncentral.
- Afstand til nærmeste Nabobygning*. Afstande indtil 30 Meter opgives med nøjagtigt Maal.
 a. med haardt Tag? 3,7 Meter, maalt fra Litra 1
 b. med Straatag? 200 Meter, " " " " * Ved Ejendom med baade haardtækte og straatækte Bygninger skal Afstanden maales fra straatækt Litra.
- Er Skorstene, Bagerovne og Ildsteder lovlige? ja
- Er der Lynafleder efter Netsystemet paa alle straatækte Bygninger? Nej
- Kan der ydes Nedsættelse for brandsikret Etageadskillelse i Staldbygning? 0/0 Besvares med Angivelse af % - jfr. Tarifens Regler.
- Benyttes der Dampmaskine, Forbrændingsmotor eller anden mekanisk Kraft? I bekræftende Fald maa Rubr. Ia-b og II besvares nøjagtigt. (Motorskema maa udfyldes, hvis Skema ikke tidligere er indsendt). Nej
- Har Ejendommen hidtil været forsikret her? (Police Nr. maa anføres paa Forsiden. Udmeldelsesbegøring m. m. maa vedlægges ved Overførelse fra andet Selskab). ja

GRUNDRIDS. Farver: Haardt Tag = Rødt. Straatag = Blaat eller Sort. Bræddevægge med haardt Tag = Gult.

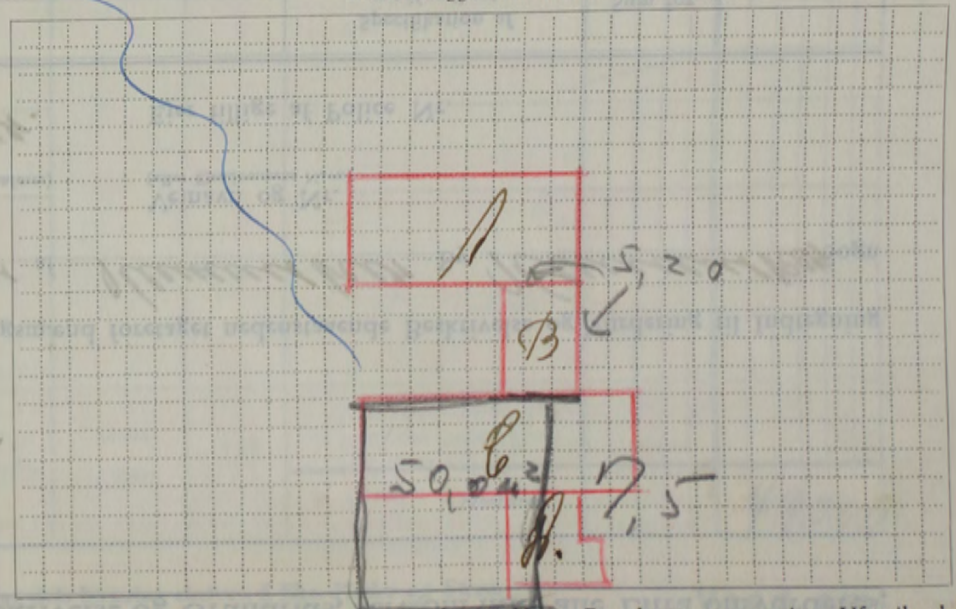

Denne Forretning har vi foretaget som redelige og samvittighedsfulde Mænd og erklærer, at Forsikringssummen er ansat til Bygningernes virkelige Værdi.

H. P. Andersen A. Andersen
 Vurderingsmænd. Rekvisitent.

Gebyr:	Fra Brandforsikringen		Af Ejeren	
	Kr.	Øre	Kr.	Øre
Til Vurderingsmændene	10		4	
» Branddirektøren	3			
For Beskrivelsen	3			
» Ny Forsikring				
Ialt....	16	00	4	00

7.1.60
 450
 45
 16.50

Maal mellem Bygningerne maa anføres i Meter. Brandmure maa angives. Uforsikrede Bygninger maa anføres. 6,6

Alle til en Ejendom hørende Bygninger optages baade i Beskrivelse og Grundrids, selv om ikke alle Litra omvurderes.

20 Police Nr. 106

Aar 1951 den 24. Sept. har undertegnede Vurderingsmænd foretaget nedenstaaende Beskrivelse og Vurdering til Indtegning i Østifternes Brandforsikring af Bygningerne paa Matr. Nr. 87 bii af Klummeby By Klummeby Sogn tilhørende Postle Valger Hansen Vejnavn og Nr. (eller Ejendommens Navn) Brogade Klummeby. Ejer tillige af Police Nr.

Litra	Anvendelse, Etagehøjde, Indretning, Udstyrelse m. v. og Areal samt Pris pr. m ² . <small>NB. Nærmere Beskrivelse af Bygningerne er kun nødvendig, hvis de er forandret efter sidste Vurdering.</small>	Længde de Meter	Dybde de Meter	Ydermure	Tag*)	Specifikation af medforsikret	Sum for hver Bygning og hver Genstand	Sum for hvert Litra	
						1) Elektrisk Installation, Støbegods og lign. 2) Maskiner, Motorer, Butiksinventar og lign.	Kr.	Kr.	
A.	Plidestue Areal 66 m ² a. 550 kr = 36000 kr ufa	8.3	7.9	Grøn Tegl.		1. Kvarter 2. Kvarter 1. Kvarter 2. Installation	1000 500 300 1000 36000	38800	
B.	Vaskemil Pridestue Areal 22 m ² a 200 kr = 4400 kr ufa	8.2	7.7	do	Pag.	2. Installation	200 4400	4600	
C.	Overbygning Trappegang Areal 8 m ² a 150 kr = 1200 kr ufa	4.7	1.7	do	do	Installation	100 1200	1300	
D.	Overbygning Malerilue med Betongulv Areal 2.9 m ² a 150 kr = 4180 kr ufa til 4200	6.0	3.6	do	Tegl.	2 Installation	100 4200	4300	
							Overføres...	49000	

*) Er der lagt haardt Tag paa Straa, skrives, f. Eks. Plader paa Straa. Dels haardt Tag dels Straatag skrives, f. Eks. Plader og Straa.
1) Elektrisk Installation m.v. opføres og tillægges Bygningens Sum. 2) Maskiner m.v. opføres efter og føres ud med samlet Sum for hvert Litra.

Vend om!

Bygningernes							Specifikation af medforsikret 1) Elektrisk Installation, Støbegods og lign. 2) Maskiner, Motorer, Butiksinventar og lign.	Sum for hver Bygning og hver Genstand Kr.	Sum for hvert Litra Kr.
Litra	Anvendelse, Etagehøjde, Indretning, Udstyrelse m. v. og Areal samt Pris pr. m ² . <small>NB. Nærmere Beskrivelse af Bygningerne er kun nødvendig, hvis de er forandret efter sidste Vurdering.</small>	Længde de	Dybde de	Ydermure	Tag				
			Meter	Meter			Overført...		

Ejendommens samlede Forsikringssum bliver Kr. 49000

I. a. Drivkraftens Art? *

b. Drivkraftens Størrelse? HK *

* Er Drivkraft installeret i flere Bygninger, maa Opgivelse ske for hvert Litra.

II. Specifikation af alle Træbearbejdnings-Maskiner med Angivelse af Litra, hvori de findes. Antal Høvlbænke maa ligeledes opgives.

Spaangivende Maskiner		Save og ikke spaangivende Maskiner	
Antal	i Litra	Antal	i Litra
a. Fræsemaskiner		a. Baandsave	
b. Høvlmaskiner		b. Rundsave	
c. Kehlemaskiner		c. Boremaskiner	
d. Kombinerede Maskiner		d. Stemmehmaskiner	
e. Afrette- eller Oprettemaskiner		e. Høvlbænke	
f. Andre lignende Maskiner		f. Andre Save og lignende Maskiner	
g.		g.	
h.		h.	
i.		i.	
Spaangivende Maskiner ialt:		Save, Høvlbænke og ikke spaangivende Maskiner ialt:	

1. Hvilke Haandværk eller Næringsbrug drives i Ejendommen? Beholdelse

2. Afstand til nærmeste Nabobygning*. Afstande indtil 30 Meter opgives med nøjagtigt Maal.
a. med haardt Tag? 1.73 Meter, maalt fra Litra D
b. med Straatag? 200 Meter, » » »
* Ved Ejendom med baade haardtækte og straatækte Bygninger skal Afstanden maales fra straatækt Litra.

3. Er Skorstene, Bagerovne og Ildsteder lovlige? ja

4. Er der Lynafleder efter Netsystemet paa alle straatækte Bygninger? Nej

5. Kan der ydes Nedsættelse for brandsikret Etageadskillelse i Staldbygning? 0%
Besvares med Angivelse af % - jfr. Tarifens Regler.

6. Benyttes der Dampmaskine, Forbrændingsmotor eller anden mekanisk Kraft?
I bekræftende Fald maa Rubr. Ia-b og II besvares nøjagtigt. (Motorskema maa udfyldes, hvis Skema ikke tidligere er indsendt).

7. Har Ejendommen hidtil været forsikret her? ja
(Police Nr. maa anføres paa Forsiden. Udmeldelsesbegøring m. m. maa vedlægges ved Overførelse fra andet Selskab).

GRUNDRIDS. Farver: Haardt Tag = Rødt. Straatag = Blaåt eller Sort. Bræddevægge med haardt Tag = Gult.

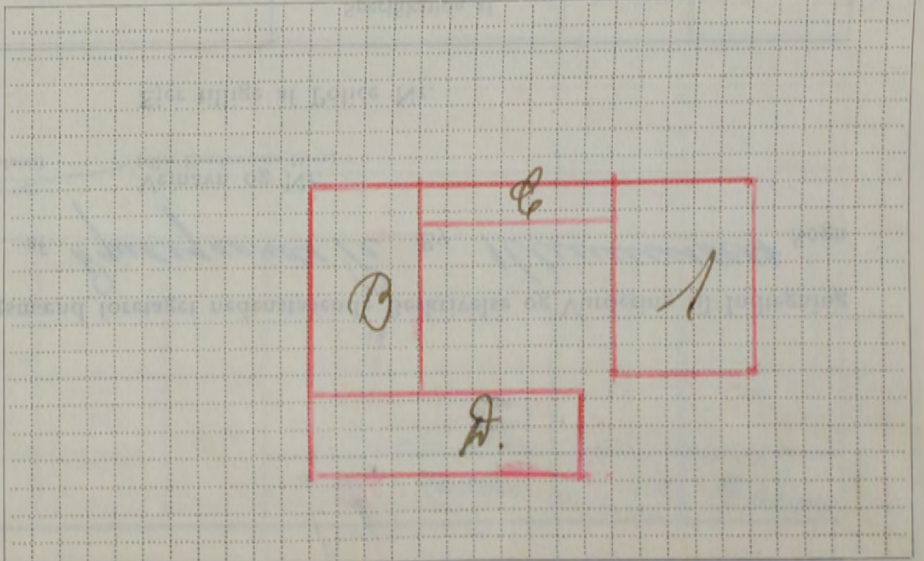

Maal mellem Bygningerne maa anføres i Meter. Brandmure maa angives. Uforsikrede Bygninger maa anføres.

Denne Forretning har vi foretaget som redelige og samvittighedsfulde Mænd og erklærer, at Forsikringssummen er ansat til Bygningernes virkelige Værdi.

H. Pedersen, I. Andersen, Halger Hansen
Vurderingsmænd. Rekvirent.

Gebyr:	Fra Brandforsikringen		Af Ejeren	
	Kr.	Øre	Kr.	Øre
Til Vurderingsmændene	9		9	
» Branddirektøren	3			
For Beskrivelsen	3			
» Ny Forsikring				
Ialt....	1500		900	

Alle til en Ejendom hørende Bygninger optages baade i Beskrivelse og Grundrids, selv om ikke alle Litra omvurderes.

20

Police Nr.

Aar 1951 den 29 Nov. har undertegnede Vurderingsmænd foretaget nedenstaaende Beskrivelse og Vurdering til Indtegning i Østifternes Brandforsikring af Bygningerne paa Matr. Nr. 38 af Dybdalgaardens Pl. By Hlemmester Sogn tilhørende Milsk. Johannes Hlemmester Stilling Navn (kun sædvanligt benyttet Fornavn eller Forbogstaver anføres) Vejnavn og Nr. (eller Ejendommens Navn) 308 Pl. Hlemmester Bopæl Postadresse Ejer tillige af Police Nr.

Litra	Bygningernes Anvendelse, Etagehøjde, Indretning, Udstyrelse m. v. og Areal samt Pris pr. m ² . NB. Nærmere Beskrivelse af Bygningerne er kun nødvendig, hvis de er forandret efter sidste Vurdering.	Længde de Meter	Dybde de Meter	Ydermure	Tag*)	Specifikation af medforsikret 1) Elektrisk Installation, Støbegods og lign. 2) Maskiner, Motorer, Butiksinventar og lign.	Sum for hver Bygning og hver Genstand	Sum for hvert Litra
							Kr.	Kr.
A.	Beboelse. Indrettet med 2. Etage Køkken, værelse, Vaskerum og Toilett Brændegilde gipsede loft. Areal 82 m ² a 375 Kr. = 30750 Kr. Afpr. til 30500	10.0	8.2	Grøn	Føgl	1 Kamin 2. Fuldskalation 800 1100	30500	32400
B.	Mellembygning. Indrettet til Vaskeri, Rindende Brændeovn og Vognport. Beklædning af Fiberguld Brændegilde loft. Areal 65 m ² a 85 Kr. = 5525 Kr. Afpr. til 5.500	13.0	5.0	do	do	1 Murgryde 2. Plads bl. 300 300	5800	6000
C.	Skaldbygning. Indrettet til Skald og Plader. Beklædning Vindskærm i Træskærm loft af bl. Lag med 1/2 m. høje Areal 209 m ² a 150 Kr. = 31350 Afpr. til 31.000	22.0	9.5	Grøn	Føgl	2. Fuldskalation 500	31000	31600
						Overføres...		70000

*) Er der lagt haardt Tag paa Straa, skrives, f. Eks. Plader paa Straa. Dels haardt Tag dels Straatag skrives, f. Eks. Plader og Straa.
1) Elektrisk Installation m. v. opføres og tillægges Bygningens Sum. 2) Maskiner m. v. opføres efter og føres ud med samlet Sum for hvert Litra.

Vend om!

Bygningernes						Specifikation af medforsikret	Sum for hver Bygning og hver Genstand	Sum for hvert Litra
Litra	Anvendelse, Etagehøjde, Indretning, Udstyrelse m. v. og Areal samt Pris pr. m ² .	Længde	Dybde	Ydermure	Tag	1) Elektrisk Installation, Støbegods og lign. 2) Maskiner, Motorer, Butiksinventar og lign.	Kr.	Kr.
	NB. Nærmere Beskrivelse af Bygningerne er kun nødvendig, hvis de er forandret efter sidste Vurdering.	Meter	Meter			Overført...		
Ejendommens samlede Forsikringssum bliver Kr.								70000

I. a. Drivkraftens Art? *

b. Drivkraftens Størrelse? HK *

* Er Drivkraft installeret i flere Bygninger, maa Opgivelse ske for hvert Litra.

II. Specifikation af alle Træbearbejdnings-Maskiner med Angivelse af Litra, hvori de findes. Antal Høvlebænke maa ligeledes opgives.

Spaangivende Maskiner		Save og ikke spaangivende Maskiner	
	Antal i Litra		Antal i Litra
a. Fræsemaskiner		a. Baandsave	
b. Høvlemaskiner		b. Rundsave	
c. Kehlemaskiner		c. Boremaskiner	
d. Kombinerede Maskiner		d. Stemmehmaskiner	
e. Afrette- eller Oprettmaskiner		e. Høvlebænke	
f. Andre lignende Maskiner		f. Andre Save og lignende Maskiner	
g.		g.	
h.		h.	
i.		i.	
Spaangivende Maskiner ialt:		Save, Høvlebænke og ikke spaangivende Maskiner ialt:	

- Hvilke Haandværk eller Næringsbrug drives i Ejendommen? *Handkøbing*
- Afstand til nærmeste Nabobygning*. Afstande indtil 30 Meter opgives med nøjagtigt Maal.
 - a. med haardt Tag? *0200* Meter, maalt fra Litra.....
 - b. med Straatag? *0200* Meter, » » »
- Er Skorstene, Bagerovne og Ildsteder lovlige? *Ja*
- Er der Lynafleder efter Netsystemet paa alle straatækte Bygninger? *Nej*
- Kan der ydes Nedsættelse for brandsikret Etageadskillelse i Staldbygning? *0/0*
Besvares med Angivelse af % - jfr. Tarifens Regler.
- Benyttes der Dampmaskine, Forbrændingsmotor eller anden mekanisk Kraft? */*
I bekræftende Fald maa Rubr. Ia-b og II besvares nøjagtigt. (Motorskema maa udfyldes, hvis Skema ikke tidligere er indsendt).
- Har Ejendommen hidtil været forsikret her? *Nej Forvekte*
(Police Nr. maa anføres paa Forsiden. Udmeldelsesbegæring m. m. maa vedlægges ved Overførelse fra andet Selskab).

GRUNDRIDS. Farver: Haardt Tag = Rødt. Straatag = Blaat eller Sort. Bræddevægge med haardt Tag = Gult.

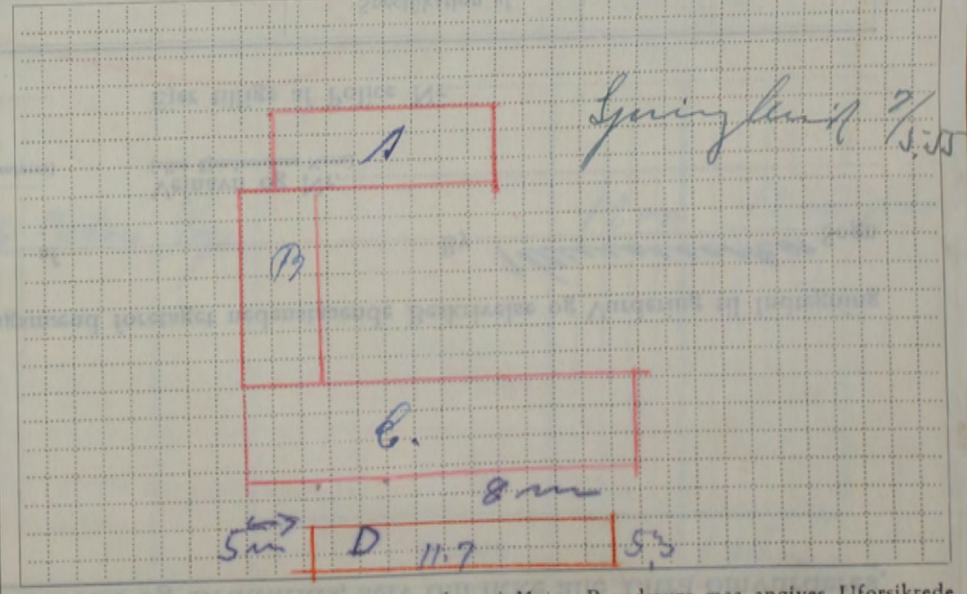

Denne Forretning har vi foretaget som redelige og samvittighedsfulde Mænd og erklærer, at Forsikringssummen er ansat til Bygningernes virkelige Værdi.

A. Andersen, Karl Munk, Jørgen Hansen
Vurderingsmænd. Rekvisitent.

Gebyr:	Fra Brandforsikringen		Af Ejeren	
	Kr.	Øre	Kr.	Øre
Til Vurderingsmændene	27 00			
» Branddirektøren	3 00			
For Beskrivelsen	3 00			
» Ny Forsikring	6 00			
Ialt....	39 00			

Maal mellem Bygningerne maa anføres i Meter. Brandmure maa angives. Uforsikrede Bygninger maa anføres.

Alle til en Ejendom hørende Bygninger optages baade i Beskrivelse og Grundrids, selv om ikke alle Litra omvurderes.

22

Police Nr. 117

Aar 1901 den 29-11 har undertegnede Vurderingsmænd foretaget nedenstaaende Beskrivelse og Vurdering til Indtegning

i Østifternes Brandforsikring af Bygningerne paa Matr.-Nr. 38a af By Himmelskø Sogn

tilhørende *Erudi og Jpou*
Stilling Navn (kun sædvanligt benyttet Fornavn eller Forbogsstaver anføres)

Vejnavn og Nr. (eller Ejendommens Navn)

Himmelskø
Bopæl Postadresse

Ejer tillige af Police Nr.

Litra	Bygningernes Anvendelse, Etagehøjde, Indretning, Udstyrelse m. v. og Areal samt Pris pr. m ² . NB. Nærmere Beskrivelse af Bygningerne er kun nødvendig, hvis de er forandret efter sidste Vurdering.	Længde de Meter	Dybde de Meter	Ydermure	Tag*)	Specifikation af medforsikret 1) Elektrisk Installation, Støbegods og lign. 2) Maskiner, Motorer, Butiksinventar og lign.	Sum for hver Bygning og hver Genstand	Sum for hvert Litra
							Kr.	Kr.
A.	<i>Reklæmme ufa Areal 194 m² a 285 Kr = 55.290 Kr Afpr. til 55300 Kr</i>	22.0	8.8	<i>Græs</i>	<i>Tegl</i>	<i>2. Kasser 2. Kalk helover 2. Kasse pæler 2. Muxguld 2. Pælmaleri 2000 600 700 400 1000 55300</i>	55300	60000 80
B.	<i>Bygning. Indrettel til Boerestale Rackis Hoaruskis Malterrum. Loft af bel. tag med Løbetønde Klinkerbelægning i v. Pælmaleri Areal 126 m² a 140 Kr = 17640 Kr Afpr. til 17500 Kr.</i>	13.6	9.3	<i>do</i>	<i>Plader</i>	<i>Elektr. Vandpumpe og elektr. Indretninger 1500 17500</i>	17500	19000 88,5
C.	<i>Bygning. Indrettel til Vaskelid og Pøderport. Klinkerbelægning af Pælmaleri. bel. tag med Løbetønde til Loft. Areal 158 m² a 130 Kr = 20540 Kr Afpr. til 20500</i>	16.3	9.7	<i>do</i>	<i>do</i>	<i>1200 Malterrum 2. Indretninger 500 20500</i>	20500	21000 81,5
D.	<i>Skedehold og Maskinrum, dels Pælmaleri Brandloft Areal 147 m² a 70 Kr = 10290 Afpr. til 10000 Kr.</i>	17.5	8.4	<i>do</i>	<i>Tegl</i>	<i>1. Indretninger 1000 10000</i>	10000	10000 13,00
E.	<i>Hoaruskis Klinkerbelægning Brandloft. Areal 62 m² a 60 Kr = 3720 Afpr. til 3700 Kr</i>	11.0	5.6	<i>do</i>	<i>do</i>	<i>1. Indretninger 100 3700</i>	3700	3800 5,00
F.	<i>Rackis m. Jordgulv Taget indgj. Loft Areal 76 m² a 15 Kr = 1140 Afpr. til 1200 Kr</i>	8.0	7.6	<i>Belæg</i>	<i>Pap</i>	<i>1200</i>	1200	1200 2,00
Overføres...							115000	

*) Er der lagt haardt Tag paa Straa, skrives, f. Eks. Plader paa Straa. Dels haardt Tag dels Straatag skrives, f. Eks. Plader og Straa.
1) Elektrisk Installation m.v. opføres og tillægges Bygningens Sum. 2) Maskiner m.v. opføres efter og føres ud med samlet Sum for hvert Litra.

Vend om!

Bygningernes						Specifikation af medforsikret	Sum for hver Bygning og hver Genstand	Sum for hvert Litra
Litra	Anvendelse, Etagehøjde, Indretning, Udstyrelse m. v. og Areal samt Pris pr. m ² .	Længde	Dybde	Ydermure	Tag	1) Elektrisk Installation, Støbegods og lign. 2) Maskiner, Motorer, Butiksinventar og lign.	Kr.	Kr.
	NB. Nærmere Beskrivelse af Bygningerne er kun nødvendig, hvis de er forandret efter sidste Vurdering.							
	<i>Prisbetegnelse 15/8 1957.</i>	Meter	Meter			Overført...		
A.	80.000 Kr.							
B.	28.500 -							
C.	31.500 -							
D.	13.000 -							
E.	5.000 -							
F.	2.000 -							
	<u>160.000 Kr.</u>							
Ejendommens samlede Forsikringssum bliver Kr.								115.000

I. a. Drivkraftens Art? *

b. Drivkraftens Størrelse? HK *

* Er Drivkraft installeret i flere Bygninger, maa Opgivelse ske for hvert Litra.

II. Specifikation af alle TræbearbejdningsMaskiner med Angivelse af Litra, hvori de findes. Antal Høvlbænke maa ligeledes opgives.

Spaangivende Maskiner		Save og ikke spaangivende Maskiner	
	Antal i Litra		Antal i Litra
a. Fræsemaskiner		a. Baandsave	
b. Høvlmaskiner		b. Rundsave	
c. Kehlemaskiner		c. Boremaskiner	
d. Kombinerede Maskiner		d. Stemmehmaskiner	
e. Afrettes eller Oprettmaskiner		e. Høvlbænke	
f. Andre lignende Maskiner		f. Andre Save og lignende Maskiner	
g.		g.	
h.		h.	
i.		i.	
Spaangivende Maskiner ialt:		Save, Høvlbænke og ikke spaangivende Maskiner ialt:	

1. Hvilke Haandværk eller Næringsbrug drives i Ejendommen? *Handkøbing*

2. Afstand til nærmeste Nabobygning*. Afstande indtil 30 Meter opgives med nøjagtigt Maal.

a. med haardt Tag? *0,200* Meter, maalt fra Litra

b. med Straatag? *0,200* Meter, » » »

* Ved Ejendom med baade haardtakte og straatækte Bygninger skal Afstanden maales fra straatækt Litra.

3. Er Skorstene, Bagerovne og Ildsteder lovlige? *Ja*

4. Er der Lynafleder efter Netsystemet paa alle straatækte Bygninger? *Ja*

5. Kan der ydes Nedsættelse for brandsikret Etageadskillelse i Staldbygning? *0/0*
Besvares med Angivelse af % - jfr. Tarifens Regler.

6. Benyttes der Dampmaskine, Forbrændingsmotor eller anden mekanisk Kraft? I bekræftende Fald maa Rubr. Ia-b og II besvares nøjagtigt. (Motorskema maa udfyldes, hvis Skema ikke tidligere er indsendt).

7. Har Ejendommen hidtil været forsikret her? (Police Nr. maa anføres paa Forsiden. Udmeldelsesbegæring m. m. maa vedlægges ved Overførelse fra andet Selskab). *Ja*

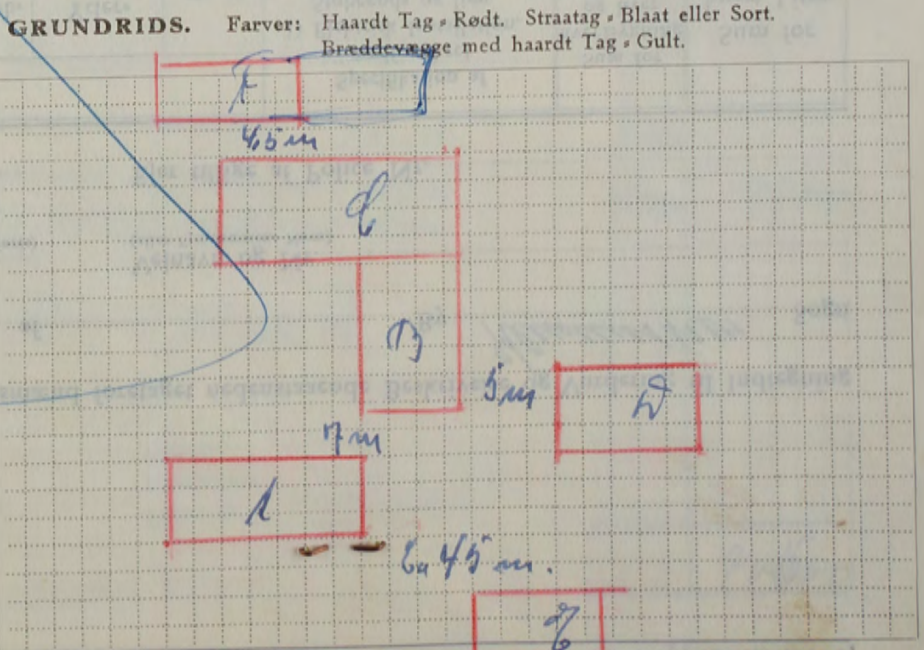

Denne Forretning har vi foretaget som redelige og samvittighedsfulde Mænd og erklærer, at Forsikringssummen er ansat til Bygningernes virkelige Værdi.

A. Andersen Vurderingsmand. *Karl Møller* Vurderingsmand. *Aage Jensen* Rekvirent.

Gebyr:	Fra Brandforsikringen		Af Ejeren	
	Kr.	Øre	Kr.	Øre
Til Vurderingsmændene	16	00	16	00
» Branddirektøren	3	00		
For Beskrivelsen	3	00		
» Ny Forsikring				
Ialt	22	00	16	00

Maal mellem Bygningerne maa anføres i Meter. Brandmure maa angives. Uforsikrede Bygninger maa anføres.

Alle

ra omvurderes.

23.

Police Nr. 772

Aar 1952 den 29. januar har undertegnede Vurderingsmænd foretaget nedenstaaende Beskrivelse og Vurdering til Indtegning

i Østifternes Brandforsikring af Bygningerne paa Matr.-Nr. af By Henningsvær Sogn

tilhørende Vilmer Gjergensen
Stilling Navn (kun sædvanligt benyttet Fornavn eller Forbogsstaver anføres)

Vejnavn og Nr. (eller Ejendommens Navn)

30. Gyde Larsballe
Bopæl Postadresse

Ejer tillige af Police Nr.

Litra	Bygningernes Anvendelse, Etagehøjde, Indretning, Udstyrelse m. v. og Areal samt Pris pr. m ² . NB. Nærmere Beskrivelse af Bygningerne er kun nødvendig, hvis de er forandret efter sidste Vurdering.	Længde de Meter	Dybde de Meter	Ydermure	Tag*)	Specifikation af medforsikret 1) Elektrisk Installation, Støbegods og lign. 2) Maskiner, Motorer, Butiksinventar og lign.	Sum for hver Bygning og hver Genstand	Sum for hvert Litra
							Kr.	Kr.
A	Reboels Indrettel med 2 fluer, bordsvælske Bormvælske Stokken og Steenbræ Bræddegilde gibret Loft. 89 m ² 370 kr = 32.900 Mpr. til 32.900	11.3	7.9	Græs	Fagl	1 Kammer 2. Gulv + 3000	700 32900 32900	34000
B	Mellembygning. Indrettel til Vaskeris Rikisrads Vogn Veskesald Bræddeloft Reboels i Vognport Brædder i Veskesald rådgilt Stigeild 84 m ² 80 = 6720 Mpr. til 6700	12.0	7.0	do	do	1 Kammer 1 Vaskeris 2 Gulv 2. Gulv	300 300 300 6900	7600
C	Skaldbygning. Indrettel med 15 Hølmasseler & Svineskive for 2. Gulv i Svineskive 12 m ² i Vaskeris Loft af 12 m ² med Lette Loft. 141 m ² ad 145 kr = 27.695 Mpr. til 27.600	20.8	9.2	do	do	2. Gulv 2. Gulv	300 27600	27900
D	Bygningens Areal 3.82.6 Areal 10 m ² a 50 kr Bygning med 3.80 2.60 500 kr	3.82.6		Træ	Pap		500	500
E	House og Maskin med Brædder i House med Areal 92 m ² a 95 kr = 87.40 kr Mpr. til 8800	12.1	7.6	Græs	Fagl	2. Gulv	300 8800	9100
<p>Oed anv. 27-10-52. A 37.200 kr. B 9300 m C 28900 D 500 E 9100 85000 kr.</p>							Overføres...	70500

*) Er der lagt haardt Tag paa Straa, skrives, f. Eks. Plader paa Straa. Dels haardt Tag dels Straatag skrives, f. Eks. Plader og Straa.
1) Elektrisk Installation m.v. opføres og tillægges Bygningens Sum. 2) Maskiner m.v. opføres efter og føres ud med samlet Sum for hvert Litra.

Vend om!

Bygningernes						Specifikation af medforsikret 1) Elektrisk Installation, Støbegods og lign. 2) Maskiner, Motorer, Butiksinventar og lign.	Sum for hver Bygning og hver Genstand Kr.	Sum for hvert Litra Kr.
Litra	Anvendelse, Etagehøjde, Indretning, Udstyrelse m. v. og Areal samt Pris pr. m ² . <small>NB. Nærmere Beskrivelse af Bygningerne er kun nødvendig, hvis de er forandret efter sidste Vurdering.</small>	Længde de	Dybde de	Ydermure	Tag			
		Meter	Meter			Overført...		
							Ejendommens samlede Forsikringssum bliver Kr. 120000	

I. a. Drivkraftens Art? *

b. Drivkraftens Størrelse? HK *

* Er Drivkraft installeret i flere Bygninger, maa Opgivelse ske for hvert Litra.

II. Specifikation af alle TræbearbejdningsMaskiner med Angivelse af Litra, hvori de findes. Antal Høvlbænke maa ligeledes opgives.

Spaangivende Maskiner		Save og ikke spaangivende Maskiner	
	Antal	i Litra	
a. Fræsemaskiner			a. Baandsave
b. Høvlmaskiner			b. Rundsave
c. Kehlemaskiner			c. Boremaskiner
d. Kombinerede Maskiner			d. Stemmemaskiner
e. Afrette eller Oprettmaskiner			e. Høvlbænke
f. Andre lignende Maskiner			f. Andre Save og lignende Maskiner
g.			g.
h.			h.
i.			i.
Spaangivende Maskiner ialt:		Save, Høvlbænke og ikke spaangivende Maskiner ialt:	

1. Hvilke Haandværk eller Næringsbrug drives i Ejendommen? *Lund*

2. Afstand til nærmeste Nabobygning*. Afstande indtil 30 Meter opgives med nøjagtigt Maal.
a. med haardt Tag? *0200* Meter, maalt fra Litra.....
b. med Straatag? *ca. 125* Meter, » » »
* Ved Ejendom med baade haardttækte og straatækte Bygninger skal Afstanden maales fra straatækt Litra.

3. Er Skorstene, Bagerovne og Ildsteder lovlige? *Ja*

4. Er der Lynafleder efter Netsystemet paa alle straatækte Bygninger? *Nej*

5. Kan der ydes Nedsættelse for brandsikret Etageadskillelse i Staldbygning? *0%*
Besvares med Angivelse af % - jfr. Tarifens Regler.

6. Benyttes der Dampmaskine, Forbrændingsmotor eller anden mekanisk Kraft? *Nej*
I bekræftende Fald maa Rubr. Ia-b og II besvares nøjagtigt. (Motorskema maa udfyldes, hvis Skema ikke tidligere er indsendt).

7. Har Ejendommen hidtil været forsikret her? (Police Nr. maa anføres paa Forsiden. Udmeldelsesbegæring m. m. maa vedlægges ved Overførelse fra andet Selskab). *Nej dog for Dage*

GRUNDRIDS. Farver: Haardt Tag = Rødt, Straatag = Blaåt eller Sort. Bræddevægge med haardt Tag = Gult.

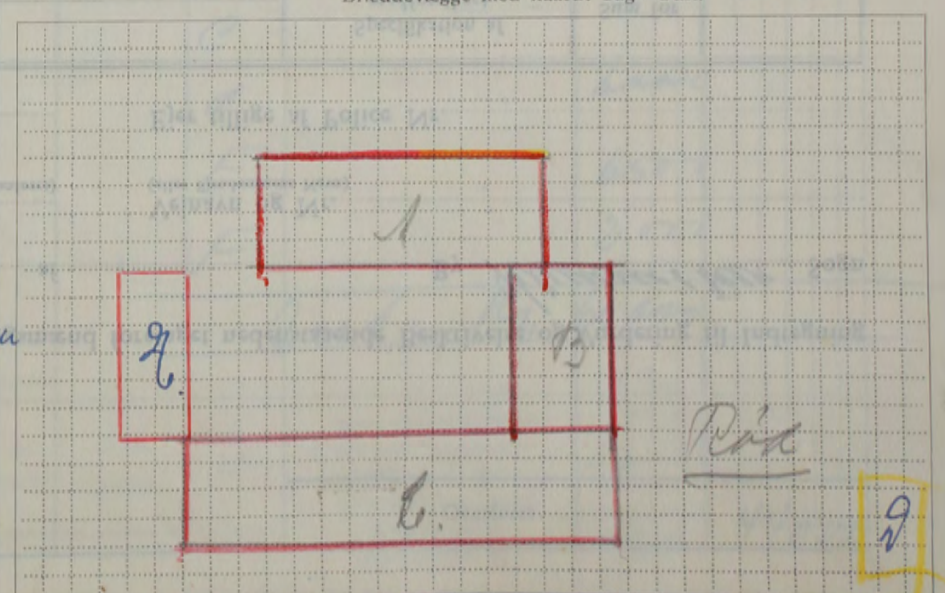

Denne Forretning har vi foretaget som redelige og samvittighedsfulde Mænd og erklærer, at Forsikringssummen er ansat til Bygningernes virkelige Værdi.

A. Andersen, Karl Lunde, Wilhelm Jørgensen
Vurderingsmænd. Rekvisitent.

Gebyr:	Fra Brandforsikringen		Af Ejeren	
	Kr.	Øre	Kr.	Øre
Til Vurderingsmændene	11	00	11	00
» Branddirektøren	3	00		
For Beskrivelsen	3	00		
» Ny Forsikring				
Ialt....	17	00	11	00

Maal mellem Bygningerne maa anføres i Meter. Brandmure maa angives. Uforsikrede Bygninger maa anføres.

Alle til en Ejendom hørende Bygninger optages baade i Beskrivelse og Grundrids, selv om ikke alle Litra omvurderes.

24

Police Nr. 169

Aar 1952 den 1 Februar har undertegnede Vurderingsmænd foretaget nedenstaaende Beskrivelse og Vurdering til Indtegning

i Østifternes Brandforsikring af Bygningerne paa Matr. Nr. 78 f. af By Klampenborg Sogn

tilhørende *Sulst. Sigfred Nielsen*
 Stilling Navn (kun sædvanligt benyttet Fornavn eller Forbogsnavn anføres)

Vejnavn og Nr. (eller Ejendommens Navn)

1 Gy. P. Klampenborg
 Bopæl Postadresse

Ejer tillige af Police Nr.

Litra	Bygningernes Anvendelse, Etagehøjde, Indretning, Udstyrelse m. v. og Areal samt Pris pr. m ² . NB. Nærmere Beskrivelse af Bygningerne er kun nødvendig, hvis de er forandret efter sidste Vurdering.	Længde de Meter	Dybde de Meter	Ydermure	Tag*)	Specifikation af medforsikret 1) Elektrisk Installation, Støbegods og lign. 2) Maskiner, Motorer, Butiksinventar og lign.	Sum for hver Bygning og hver Genstand			
							Kr.	Kr.		
A.	Stuehus. Lo og Kælder. ifu. Areal 143 m ² a 170 Kr. = 24310 Kr. Mfr til 24300 Kr.	14.0	6.9			2 Høkskedelovce 1 Kampejer 1 Malingssøjle	900 500 300	24300	26000	
B.	Lade. ifu. Areal 17 m ² a 60 Kr. = 1020 Kr. Mfr til 1000 Kr.	2.6	6.4	do	do			1000	1000	
C.	Skaldbygning. Indvæltet til Hø og Rindes. Areal 56 m ² a 1350 Kr. 7560 Kr. Mfr til 7500 Kr.	10.0	5.6	do	Plader Pap.			7500	7500	
D.	Vareportag. Ma. Areal 33 m ² a 1200 Kr. = 3960 Kr. Mfr til 4000 Kr.	8.3	4.0	do	Tegl Pap.			4000	4000	
E.	Høhus. Areal 75 m ² a 60 Kr. = 4500 Kr. Mfr til 4500 Kr.	10.5	7.1	Græs	Tegl Pap.			4500	4500	
F.	Spisekammer og Kælder. Areal 10 m ² a 100 Kr. = 1000 Kr. Mfr til 1000	2.0	2.8	do	Pap.			1000	1000	
Off. Prisregning af 5-2-1954 A. 29300 Kr. B. 1100 " C. 8200 " D. 4400 " E. 4900 " F. 1100 " <u>Galt 49000 Kr.</u>						Præbyg. 14/6 1960. d. Kr 3400 b. 1500 c. 1000 d. 6000 E. 6500 F. 3000 <u>Præ. Kr 60000</u>				
							Overføres...	44000		

*) Er der lagt haardt Tag paa Straa, skrives, f. Eks. Plader paa Straa. Dels haardt Tag dels Straatag skrives, f. Eks. Plader og Straa.
 1) Elektrisk Installation m.v. opføres og tillægges Bygningens Sum. 2) Maskiner m.v. opføres efter og føres ud med samlet Sum for hvert Litra.

Vend om!

Alle til en Ejendom hørende Bygninger optages baade i Beskrivelse og Grundrids, selv om ikke alle Litra omvurderes.

25.

Police Nr. 131.

Aar 1957 den 19-2 har undertegnede Vurderingsmænd foretaget nedenstaaende Beskrivelse og Vurdering til Indtegning

i Østifternes Brandforsikring af Bygningerne paa Matr. Nr. 87 a c af By Hlemmester Sogn

tilhørende Arbejdsmand Karl Hansen Vejnavn og Nr. (eller Ejendommens Navn)

Bopæl Hlemmester Postadresse

Ejer tillige af Police Nr.

Litra	Bygningernes Anvendelse, Etagehøjde, Indretning, Udstyrelse m. v. og Areal samt Pris pr. m ² . NB. Nærmere Beskrivelse af Bygningerne er kun nødvendig, hvis de er forandret efter sidste Vurdering.	Længde de Meter	Dybde de Meter	Ydermure	Tag*)	Specifikation af medforsikret 1) Elektrisk Installation, Støbegods og lign. 2) Maskiner, Motorer, Butiksinventar og lign.	Sum for hver Bygning og hver Genstand	Sum for hvert Litra
							Kr.	Kr.
A.	Boealder ufa. Areal 76 m ² a 350 Kr. 26. 600/4	9.7	7.8	Græs Pavé	Tegl.	1. Kalkbeton 1. Kalkpiser 2. Trækalkbeton	600 400 700 2600	28300
B.	Brændehus m. m. ufa Areal 12 m ² a 50 Kr. 600	7.8	1.5	Pavé	Pap.	1. Gipsbeton	200 600	800
C.	Vaskerhus. Høvselshus Garage. Areal 41 m ² a 100 Kr. = 4100/4	4.0	4.0	Græs	Tegl.	1. Kalkbeton 1. Kalkpiser 2. Trækalkbeton	300 400 100 4100	4900
Overføres...								34000

*) Er der lagt haardt Tag paa Straa, skrives, f. Eks. Plader paa Straa. Dels haardt Tag dels Straatag skrives, f. Eks. Plader og Straa.
1) Elektrisk Installation m. v. opføres og tillægges Bygningens Sum. 2) Maskiner m. v. opføres efter og føres ud med samlet Sum for hvert Litra.

Vend om!

Bygningernes						Specifikation af medforsikret 1) Elektrisk Installation, Støbegods og lign. 2) Maskiner, Motorer, Butiksinventar og lign.	Sum for hver Bygning og hver Genstand Kr.	Sum for hvert Litra Kr.
Litra	Anvendelse, Etagehøjde, Indretning, Udstyrelse m. v. og Areal samt Pris pr. m ² . <small>NB. Nærmere Beskrivelse af Bygningerne er kun nødvendig, hvis de er forandret efter sidste Vurdering.</small>	Længde de	Dybde de	Ydermure	Tag			
		Meter	Meter			Overført...		
							Ejendommens samlede Forsikringssum bliver Kr.	34000

I. a. Drivkraftens Art? *

b. Drivkraftens Størrelse? HK *

* Er Drivkraft installeret i flere Bygninger, maa Opgivelse ske for hvert Litra.

II. Specifikation af alle Træbearbejdnings-Maskiner med Angivelse af Litra, hvori de findes. Antal Høvlbænke maa ligeledes opgives.

Spaangivende Maskiner		Save og ikke spaangivende Maskiner	
Antal	i Litra	Antal	i Litra
a. Fræsemaskiner		a. Baandsave	
b. Høvlmaskiner		b. Rundsave	
c. Kehlemaskiner		c. Boremaskiner	
d. Kombinerede Maskiner		d. Stemmemaskiner	
e. Afrette- eller Oprettemaskiner		e. Høvlbænke	
f. Andre lignende Maskiner		f. Andre Save og lignende Maskiner	
g.		g.	
h.		h.	
i.		i.	
Spaangivende Maskiner ialt:		Save, Høvlbænke og ikke spaangivende Maskiner ialt:	

1. Hvilke Haandværk eller Næringsbrug drives i Ejendommen? *Reballe*

2. Afstand til nærmeste Nabobygning*. Afstande indtil 30 Meter opgives med nøjagtigt Maal.
a. med haardt Tag? *ca 80* Meter, maalt fra Litra.....
b. med Straatag? *ca 200* Meter, » » »
* Ved Ejendom med baade haardtækte og straatækte Bygninger skal Afstanden maales fra straatækt Litra.

3. Er Skorstene, Bagerovne og Ildsteder lovlige? *ja*

4. Er der Lynafleder efter Netsystemet paa alle straatækte Bygninger? *ja*

5. Kan der ydes Nedsættelse for brandsikret Etageadskillelse i Staldbygning? *0%*
Besvares med Angivelse af % - jfr. Tarifens Regler.

6. Benyttes der Dampmaskine, Forbrændingsmotor eller anden mekanisk Kraft?
I bekræftende Fald maa Rubr. Ia-b og II besvares nøjagtigt. (Motorskema maa udfyldes, hvis Skema ikke tidligere er indsendt).

7. Har Ejendommen hidtil været forsikret her? (Police Nr. maa anføres paa Forsiden. Udmeldelsesbegæring m. m. maa vedlægges ved Overførelse fra andet Selskab). *ja*

GRUNDRIDS. Farver: Haardt Tag = Rødt. Straatag = Blaåt eller Sort. Bræddevægge med haardt Tag = Gult.

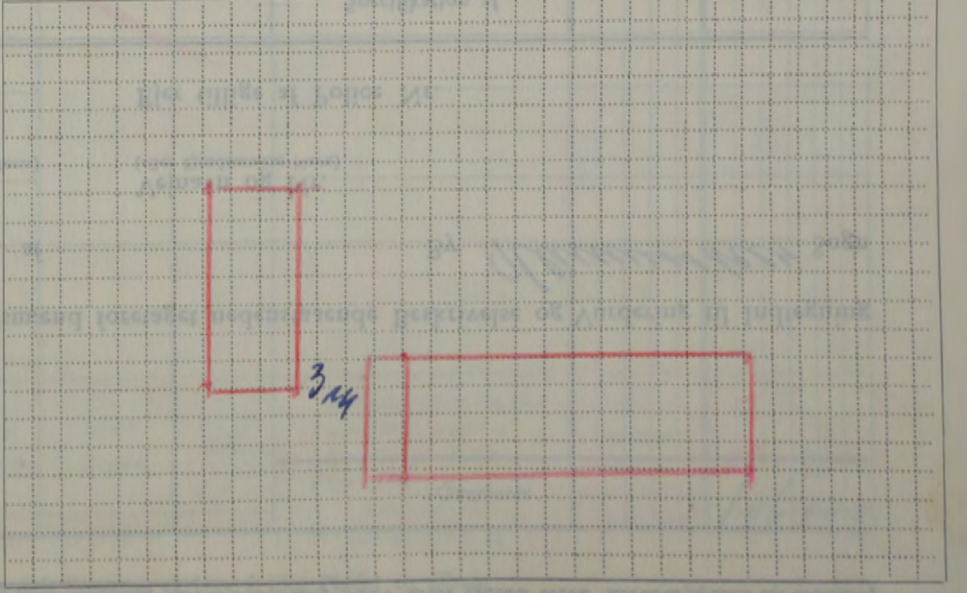

Denne Forretning har vi foretaget som redelige og samvittighedsfulde Mænd og erklærer, at Forsikringssummen er ansat til Bygningernes virkelige Værdi.

H.P. Andersen *A. Andersen, Karl Hansen*
Vurderingsmænd. Rekvirent.

Gebyr:	Fra Brandforsikringen		Af Ejeren	
	Kr.	Øre	Kr.	Øre
Til Vurderingsmændene	8		8	
» Branddirektøren	2	50		
For Beskrivelsen	3			
» Ny Forsikring				
Ialt	13	50	8	00

Maal mellem Bygningerne maa anføres i Meter. Brandmure maa angives. Uforsikrede Bygninger maa anføres.

Alle til en Ejendom hørende Bygninger optages baade i Beskrivelse og Grundrids, selv om ikke alle Litra omvurderes.

26

Police Nr. 87

Aar 1952 den 6-3 har undertegnede Vurderingsmænd foretaget nedenstaaende Beskrivelse og Vurdering til Indtegning

i Østifternes Brandforsikring af Bygningerne paa Matr. Nr. 51 af By Halmuskeby Sogn

tilhørende *Guardsen Alfred Olsen*
Stilling Navn (kun sædvanligt benyttet Fornavn eller Forbogstaver anføres)

Vejnavn og Nr. (eller Ejendommens Navn)

Frederik Søvsballe
Bopæl Postadresse

Ejer tillige af Police Nr.

Litra	Bygningernes Anvendelse, Etagehøjde, Indretning, Udstyrelse m. v. og Areal samt Pris pr. m ² . NB. Nærmere Beskrivelse af Bygningerne er kun nødvendig, hvis de er forandret efter sidste Vurdering.	Længde de Meter	Dybde de Meter	Ydermure	Tag*)	Specifikation af medforsikret 1) Elektrisk Installation, Støbegods og lign. 2) Maskiner, Motorer, Butiksinventar og lign.	Sum for hver Bygning og hver Genstand	Sum for hvert Litra
							Kr.	Kr.
A	Pladvis Areal 139 m ² a 250 Kr = 34.750 Kr. Mfr. dit 34.700 Kr. ufa	18.0	4.7	Græs	Tegl	2 Kalkelovene 1 Komfur	400 300 34700	35700
B	Kastald Ende Vognspor tilbygget 9.6 m indrustet dit Malværinduis og Ende Areal 259 m ² a 100 Kr = 25.900 Kr.	32.4	7.1	Græs	Tegl		25900	25900
C	Plade og Kastald m. m. Areal 166 m ² a 140 Kr. 23.240 Kr. Mfr. dit 23.200 Kr. ufa.	23.4	7.1	Græs	Tegl		23200	23200
D	udg.							
D	Glenshus 75 m ² a 100 Kr = 7.500 Kr. ufa	15.0	5.0	Bræd.	Papl		7500	7500
E	Plade lyshus med Træbjælke Areal 108 m ² a 120 = 12.960 Kr. Mfr. dit 13.000	11.4	9.5	Græs	Plader		13000	13000
F	Malværmaskinduis Areal 7 m ² a 100 Kr. = 700 Kr.	3.7	2.0	Græs	Plader		700	700
<p>Opfy Pristilgning af 28-6-56</p> <p>Litra A. 50.000 Kr.</p> <p>B. 35.000 -</p> <p>C. 32.000 -</p> <p>D. 10.000 -</p> <p>E. 17.000 -</p> <p>F. 1.000</p> <hr/> <p>145.000 Kr.</p>								
Overføres...							106.000	

*) Er der lagt haardt Tag paa Straa, skrives, f. Eks. Plader paa Straa. Dels haardt Tag dels Straatag skrives, f. Eks. Plader og Straa.
1) Elektrisk Installation m.v. opføres og tillægges Bygningens Sum. 2) Maskiner m.v. opføres efter og føres ud med samlet Sum for hvert Litra.

Vend om!

Bygningernes						Specifikation af medforsikret	Sum for hver Bygning og hver Genstand	Sum for hvert Litra
Litra	Anvendelse, Etagehøjde, Indretning, Udstyrelse m. v. og Areal samt Pris pr. m ² . <small>NB. Nærmere Beskrivelse af Bygningerne er kun nødvendig, hvis de er forandret efter sidste Vurdering.</small>	Længde	Dybde	Ydermure	Tag	1) Elektrisk Installation, Støbegods og lign. 2) Maskiner, Motorer, Butiksinventar og lign.	Kr.	Kr.
		Meter	Meter			Overført...		
Ejendommens samlede Forsikringssum bliver Kr.								106000

I. a. Drivkraftens Art? *

b. Drivkraftens Størrelse? HK *

* Er Drivkraft installeret i flere Bygninger, maa Opgivelse ske for hvert Litra.

II. Specifikation af alle Træbearbejdnings-Maskiner med Angivelse af Litra, hvori de findes. Antal Høvlebænke maa ligeledes opgives.

Spaangivende Maskiner		Save og ikke spaangivende Maskiner	
	Antal i Litra		Antal i Litra
a. Fræsemaskiner		a. Baandsave	
b. Høvlemaskiner		b. Rundsave	
c. Kehlemaskiner		c. Boremaskiner	
d. Kombinerede Maskiner		d. Stemmemaskiner	
e. Afrette eller Oprettemaskiner		e. Høvlebænke	
f. Andre lignende Maskiner		f. Andre Save og lignende Maskiner	
g.		g.	
h.		h.	
i.		i.	
Spaangivende Maskiner ialt:		Save, Høvlebænke og ikke spaangivende Maskiner ialt:	

1. Hvilke Haandværk eller Næringsbrug drives i Ejendommen? *Lundberg*

2. Afstand til nærmeste Nabobygning*. Afstande indtil 30 Meter opgives med nøjagtigt Maal.

a. med haardt Tag? *0,200* Meter, maalt fra Litra

b. med Straatag? *0,200* Meter, » » »

* Ved Ejendom med baade haardtækte og straatækte Bygninger skal Afstanden maales fra straatækt Litra.

3. Er Skorstene, Bagerovne og Ildsteder lovlige? *Ja*

4. Er der Lynafleder efter Netsystemet paa alle straatækte Bygninger? *Nej*

5. Kan der ydes Nedsættelse for brandsikret Etageadskillelse i Staldbygning? *0%*
Besvares med Angivelse af % - jfr. Tarifens Regler.

6. Benyttes der Dampmaskine, Forbrændingsmotor eller anden mekanisk Kraft? *2 HK Benzinmotor i Litra 9*

I bekræftende Fald maa Rubr. Ia-b og II besvares nøjagtigt. (Motorskema maa udfyldes, hvis Skema ikke tidligere er indsendt).

7. Har Ejendommen hidtil været forsikret her? (Police Nr. maa anføres paa Forsiden. Udmeldelsesbegæring m. m. maa vedlægges ved Overførelse fra andet Selskab). *Ja*

GRUNDRIDS. Farver: Haardt Tag = Rødt. Straatag = Blaat eller Sort. Bræddevægge med haardt Tag = Gult.

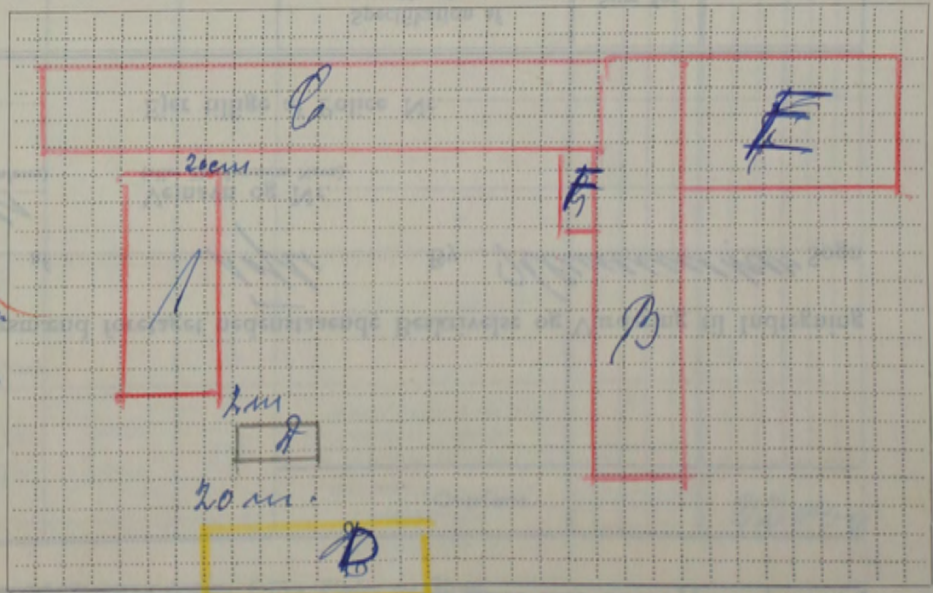

Denne Forretning har vi foretaget som redelige og samvittighedsfulde Mænd og erklærer, at Forsikringssummen er ansat til Bygningernes virkelige Værdi.

S. Andersen *Karl Lundberg* *Alfred Olsen*
Vurderingsmænd. Rekvisitent.

Gebyr:	Fra Brandforsikringen		Af Ejeren	
	Kr.	Øre	Kr.	Øre
Til Vurderingsmændene				
» Branddirektøren				
For Beskrivelsen				
» Ny Forsikring				
Ialt....				

Maal mellem Bygningerne maa anføres i Meter. Brandmure maa angives. Uforsikrede Bygninger maa anføres.

Alle til en Ejendom hørende Bygninger optages baade i Beskrivelse og Grundrids, selv om ikke alle Litra omvurderes.

27

Police Nr. 230

Aar 19.52 den 24-3 har undertegnede Vurderingsmænd foretaget nedenstaaende Beskrivelse og Vurdering til Indtegning

i Østifternes Brandforsikring af Bygningerne paa Matr.-Nr. 160 af Tøft By Hønslev Sogn

tilhørende *Orbydamm* Stilling *And Vester* Navn (kun sædvanligt benyttet Fornavn eller Forbogsstaver anføres)

Vejnavn og Nr. (eller Ejendommens Navn)

Byggewads Torst Bopæl *Hast* Postadresse

Ejer tillige af Police Nr.

Bygningernes						Specifikation af medforsikret 1) Elektrisk Installation, Støbegods og lign. 2) Maskiner, Motorer, Butiksinventar og lign.	Sum for hver Bygning og hver Genstand Kr.	Sum for hvert Litra Kr.
Litra	Anvendelse, Etagehøjde, Indretning, Udstyrelse m. v. og Areal samt Pris pr. m ² . <small>NB. Nærmere Beskrivelse af Bygningerne er kun nødvendig, hvis de er forandret efter sidste Vurdering.</small>	Længde	Dybde	Ydermure	Tag*)			
1	<i>Beboelse</i>		Meter 2	Meter 2	<i>Grøn</i>	<i>Pap</i>	30000	30000
2	<i>Endehus</i>		2	2	<i>do</i>	<i>do</i>	20000	20000
<i>Prisbestigning kunne ikke finde Forsikringens i nogen Prædikat</i>								
Overføres...							32000	

*) Er der lagt haardt Tag paa Straa, skrives, f. Eks. Plader paa Straa. Dels haardt Tag dels Straatag skrives, f. Eks. Plader og Straa.
1) Elektrisk Installation m.v. opføres og tillægges Bygningens Sum. 2) Maskiner m.v. opføres efter og føres ud med samlet Sum for hvert Litra.

Vend om!

Bygningernes						Specifikation af medforsikret	Sum for hver Bygning og hver Genstand	Sum for hvert Litra
Litra	Anvendelse, Etagehøjde, Indretning, Udstyrelse m. v. og Areal samt Pris pr. m ² .	Længde	Dybde	Ydermure	Tag	1) Elektrisk Installation, Støbegods og lign. 2) Maskiner, Motorer, Butiksinventar og lign.	Kr.	Kr.
	NB. Nærmere Beskrivelse af Bygningerne er kun nødvendig, hvis de er forandret efter sidste Vurdering.	Meter	Meter			Overført...		

Ejendommens samlede Forsikringssum bliver Kr. 32000

I. a. Drivkraftens Art? *

b. Drivkraftens Størrelse? HK *

* Er Drivkraft installeret i flere Bygninger, maa Opgivelse ske for hvert Litra.

II. Specifikation af alle TræbearbejdningsMaskiner med Angivelse af Litra, hvori de findes. Antal Høvlebænke maa ligeledes opgives.

Spaangivende Maskiner		Save og ikke spaangivende Maskiner	
Antal	i Litra	Antal	i Litra
a. Fræsemaskiner		a. Baandsave	
b. Høvlemaskiner		b. Rundsave	
c. Kehlemaskiner		c. Boremaskiner	
d. Kombinerede Maskiner		d. Stemmehmaskiner	
e. Afrette- eller Oprettemaskiner		e. Høvlebænke	
f. Andre lignende Maskiner		f. Andre Save og lignende Maskiner	
g.		g.	
h.		h.	
i.		i.	
Spaangivende Maskiner ialt:		Save, Høvlebænke og ikke spaangivende Maskiner ialt:	

1. Hvilke Haandværk eller Næringsbrug drives i Ejendommen? Beboelse

2. Afstand til nærmeste Nabobygning*.
Afstande indtil 30 Meter opgives med nøjagtigt Maal.
a. med haardt Tag? 2 Meter, maalt fra Litra.....
b. med Straatag? 2 Meter, » » ».....
* Ved Ejendom med baade haardtækte og straatækte Bygninger skal Afstanden maales fra straatækt Litra.

3. Er Skorstene, Bagerovne og Ildsteder lovlige? -

4. Er der Lynafleder efter Netsystemet paa alle straatækte Bygninger? -

5. Kan der ydes Nedsættelse for brandsikret Etageadskillelse i Staldbygning? 0/0
Besvares med Angivelse af % - jfr. Tarifens Regler.

6. Benyttes der Dampmaskine, Forbrændingsmotor eller anden mekanisk Kraft?
I bekræftende Fald maa Rubr. Ia-b og II besvares nøjagtigt. (Motorskema maa udfyldes, hvis Skema ikke tidligere er indsendt).

7. Har Ejendommen hidtil været forsikret her?
(Police Nr. maa anføres paa Forsiden. Udmeldelsesbegæring m. m. maa vedlægges ved Overførelse fra andet Selskab).

GRUNDRIDS. Farver: Haardt Tag = Rødt. Straatag = Blaat eller Sort. Bræddewægge med haardt Tag = Gult.

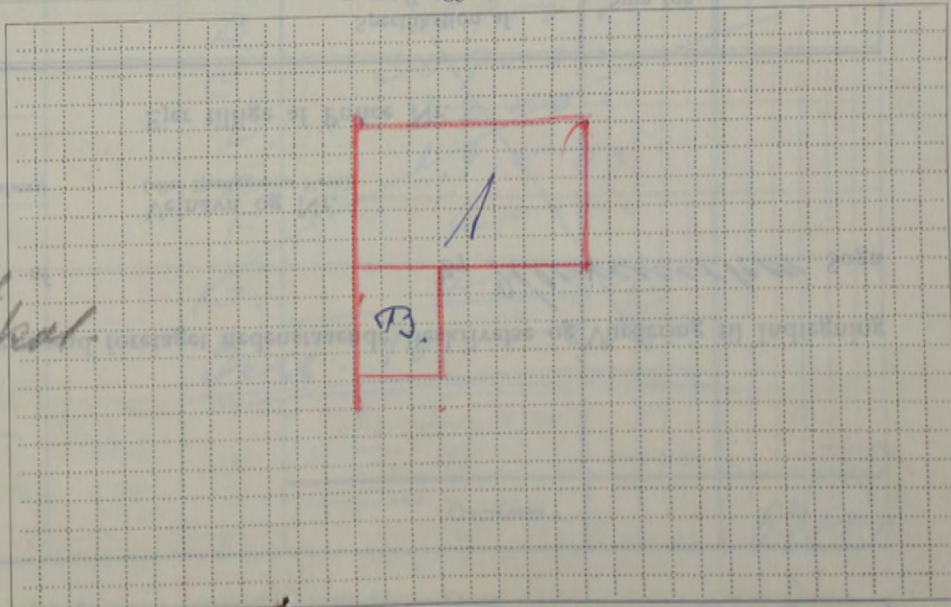

Denne Forretning har vi foretaget som redelige og samvittighedsfulde Mænd og erklærer, at Forsikringssummen er ansat til Bygningernes virkelige Værdi.

Undf. da jeg ikke kunde finde den nogen Prædikat.
Vurderingsmænd. Rekvisit.

Gebyr:	Fra Brandforsikringen		Af Ejeren	
	Kr.	Øre	Kr.	Øre
Til Vurderingsmændene				
» Branddirektøren.....				
For Beskrivelsen				
» Ny Forsikring				
Ialt.....				

Maal mellem Bygningerne maa anføres i Meter. Brandmure maa angives. Uforsikrede Bygninger maa anføres.

Alle til en Ejendom hørende Bygninger optages baade i Beskrivelse og Grundriss, selv om ikke alle Litra omvurderes.

28

Police Nr. 110

Aar 1952 den 15-4 har undertegnede Vurderingsmænd foretaget nedenstaaende Beskrivelse og Vurdering til Indtegning

i Østifternes Brandforsikring af Bygningerne paa Matr.-Nr. 53e af By Hvennerød Sogn

tilhørende *Kildevej 110 Hvennerød*

Vejnavn og Nr. (eller Ejendommens Navn)

Kildevej
Bopæl

Ejer tillige af Police Nr.

Litra	Anvendelse, Etagehøjde, Indretning, Udstyrelse m. v. og Areal samt Pris pr. m ² . NB. Nærmere Beskrivelse af Bygningerne er kun nødvendig, hvis de er forandret efter sidste Vurdering.	Længde de Meter	Dybde de Meter	Ydermure	Tag*)	Specifikation af medforsikret 1) Elektrisk Installation, Støbegods og lign. 2) Maskiner, Motorer, Butiksinventar og lign.	Sum for hver Bygning og hver Genstand	Sum for hvert Litra
							Kr.	Kr.
A.	Skidstue ufa. Areal 86 m ² a 44.320 = 27.520 Kr. Aft 27.500	12.1	7.1	Emu.	Tegl.	1 Kamin. 1 Hænder. 2. Husk.	900 300 900 27500	29600
B.	Port og Vaskestue ufa. Areal 43 m ² a 90 Kr = 3870 Kr. Aft 3900	8.2	5.3	do	do	1. Hænder. 2. Husk.	200 100 3900	4200
C.	Skald og Lade ufa. Areal 112 m ² a 150 Kr = 17.800 Kr.	16.0	9.0	do	do	Malte mælk. 2. Husk.	800 400 17800	19000
H.	Vejsp. Rindningsstrib Areal 53 m ² a 35 Kr = 1955 Kr. Aft 1900	8.7	6.1	do	Pap.	2. Husk.	100 1900	2000
I.	Housetue Areal 25 m ² a 50 Kr = 1250 Kr. Aft 1200	2.5	3.7	Tra	do	2. Husk.	100 1200	1300
F.	Redskabsstue 25 m ² a 20 Kr = 500 Kr	7.5	3.7	do	do		500	500
G.	Transportabelt Hyllingestue Areal 5 m ² a 80 Kr = 400	2.5	2.0	do	do		400	400

~~Afly. Pristingsbegæring 21/2 1957.~~

~~Pristingsbegæring 23/4 1960~~

A.	38.600 Kr.
B.	5.400 "
C.	25.700 "
D.	2.700 "
E.	1.600 "
F.	500 "
G.	500 "
<u>Sum 75.000 Kr.</u>	

Pristingsbegæring 10/7 1962	
A.	53.000 Kr.
B.	7.000 -
C.	35.000 -
D.	3.500 -
E.	2.100 -
F.	700 -
G.	700 -
<u>100.000 Kr.</u>	

Pristingsbegæring 23/4 1960	
A.	46.600 Kr.
B.	6.400 "
C.	30.700 "
D.	3.200 "
E.	1.900 "
F.	600 "
G.	600 "
<u>Sum: 90.000 Kr.</u>	

Overføres... 57000

*) Er der lagt haardt Tag paa Straa, skrives, f. Eks. Plader paa Straa. Dels haardt Tag dels Straatag skrives, f. Eks. Plader og Straa.
1) Elektrisk Installation m.v. opføres og tillægges Bygningens Sum. 2) Maskiner m.v. opføres efter og føres ud med samlet Sum for hvert Litra.

Vend om!

Bygningernes						Specifikation af medforsikret 1) Elektrisk Installation, Støbegods og lign. 2) Maskiner, Motorer, Butiksinventar og lign.	Sum for hver Bygning og hver Genstand Kr.	Sum for hvert Litra Kr.
Litra	Anvendelse, Etagehøjde, Indretning, Udstyrelse m. v. og Areal samt Pris pr. m ² . <small>NB. Nærmere Beskrivelse af Bygningerne er kun nødvendig, hvis de er forandret efter sidste Vurdering.</small>	Længde de	Dybde de	Ydermure	Tag			
		Meter	Meter			Overført...		

Ejendommens samlede Forsikringssum bliver Kr. 52000

I. a. Drivkraftens Art? *

b. Drivkraftens Størrelse? HK *

* Er Drivkraft installeret i flere Bygninger, maa Opgivelse ske for hvert Litra.

II. Specifikation af alle Træbearbejdnings-Maskiner med Angivelse af Litra, hvori de findes. Antal Høvlbænke maa ligeledes opgives.

Spaangivende Maskiner		Save og ikke spaangivende Maskiner	
	Antal i Litra		Antal i Litra
a. Fræsemaskiner		a. Baandsave	
b. Høvlmaskiner		b. Rundsave	
c. Kehlemaskiner		c. Boremaskiner	
d. Kombinerede Maskiner		d. Stemmehmaskiner	
e. Afrettes eller Oprettmaskiner		e. Høvlbænke	
f. Andre lignende Maskiner		f. Andre Save og lignende Maskiner	
g.		g.	
h.		h.	
i.		i.	
Spaangivende Maskiner ialt:		Save, Høvlbænke og ikke spaangivende Maskiner ialt:	

1. Hvilke Haandværk eller Næringsbrug drives i Ejendommen? Lundh

2. Afstand til nærmeste Nabobygning*. Afstande indtil 30 Meter opgives med nøjagtigt Maal.

a. med haardt Tag? 50 Meter, maalt fra Litra B

b. med Straatag? 200 Meter, » » »

* Ved Ejendom med baade haardtækte og straatækte Bygninger skal Afstanden maales fra straatækt Litra.

3. Er Skorstene, Bagerovne og Ildsteder lovlige? Ja

4. Er der Lynafleder efter Netsystemet paa alle straatækte Bygninger? Nej

5. Kan der ydes Nedsættelse for brandsikret Etageadskillelse i Staldbygning? 1%
Besvares med Angivelse af % - jfr. Tarifens Regler.

6. Benyttes der Dampmaskine, Forbrændingsmotor eller anden mekanisk Kraft? 1 Hk. L.
I bekræftende Fald maa Rubr. Ia-b og II besvares nøjagtigt. (Motorskema maa udfyldes, hvis Skema ikke tidligere er indsendt).

7. Har Ejendommen hidtil været forsikret her? Ja
(Police Nr. maa anføres paa Forsiden. Udmeldelsesbegøring m. m. maa vedlægges ved Overførelse fra andet Selskab).

GRUNDRIDS. Farver: Haardt Tag = Rødt. Straatag = Blaat eller Sort. Bræddevægge med haardt Tag = Gult.

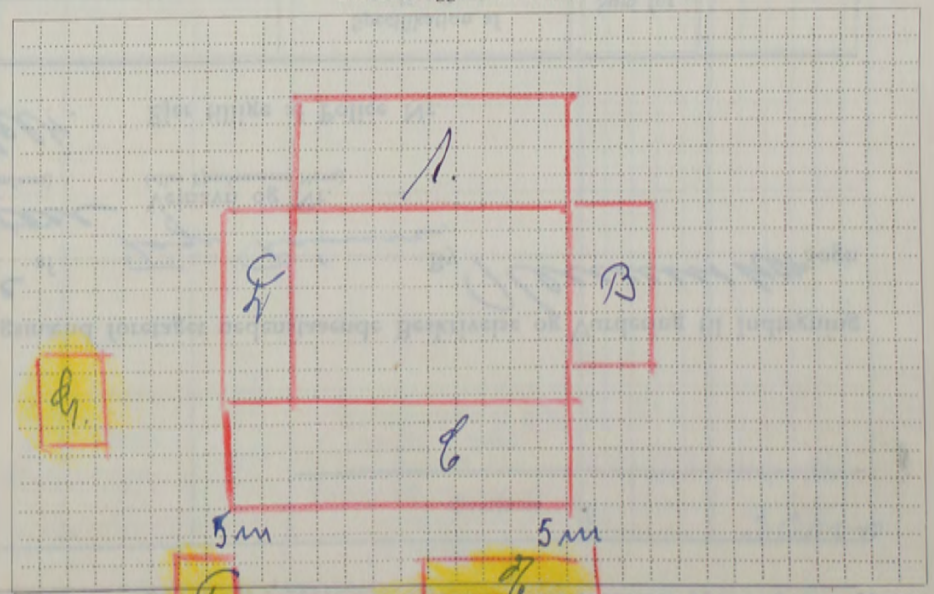

Maal mellem Bygningerne maa anføres i Meter. Brandmure maa angives. Uforsikrede Bygninger maa anføres.

Denne Forretning har vi foretaget som redelige og samvittighedsfulde Mænd og erklærer, at Forsikringssummen er ansat til Bygningernes virkelige Værdi.

Karl Leudtke Viggo Pihl
Vurderingsmænd. Rekvisitent.

Gebyr:	Fra Brandforsikringen		Af Ejeren	
	Kr.	Øre	Kr.	Øre
Til Vurderingsmændene	1000		1000	
» Branddirektøren	300			
For Beskrivelsen	3			
» Ny Forsikring				
Ialt....	1600		1000	

Bygningernes							Specifikation af medforsikret 1) Elektrisk Installation, Støbegods og lign. 2) Maskiner, Motorer, Butiksinventar og lign.	Sum for hver Bygning og hver Genstand Kr.	Sum for hvert Litra Kr.
Litra	Anvendelse, Etagehøjde, Indretning, Udstyrelse m. v. og Areal samt Pris pr. m ² . <small>NB. Nærmere Beskrivelse af Bygningerne er kun nødvendig, hvis de er forandret efter sidste Vurdering.</small>	Længde de Meter	Dybde de Meter	Ydermure	Tag				
							Overført...		

Ejendommens samlede Forsikringssum bliver Kr. 30000

I. a. Drivkraftens Art?	*	1. Hvilke Haandværk eller Næringsbrug drives i Ejendommen?	<u>Landbrug</u>
b. Drivkraftens Størrelse?	HK *	2. Afstand til nærmeste Nabobygning*. Afstande indtil 30 Meter opgives med nøjagtigt Maal. a. med haardt Tag?	<u>200</u> Meter, maalt fra Litra.....
* Er Drivkraft installeret i flere Bygninger, maa Opgivelse ske for hvert Litra.		b. med Straatag?	<u>200</u> Meter, » » »
II. Specifikation af alle Træbearbejdnings-Maskiner med Angivelse af Litra, hvori de findes. Antal Høvlebænke maa ligeledes opgives.		3. Er Skorstene, Bagerovne og Ildsteder lovlige?	<u>ja</u>
Spaangivende Maskiner		4. Er der Lynafleder efter Netsystemet paa alle straatækte Bygninger?	<u>Nej</u>
a. Fræsemaskiner	Antal i Litra	5. Kan der ydes Nedsættelse for brandsikret Etageadskillelse i Staldbygning?	<u>1</u> % Besvares med Angivelse af % -jfr. Tarifens Regler.
b. Høvlemaskiner		6. Benyttes der Dampmaskine, Forbrændingsmotor eller anden mekanisk Kraft? I bekræftende Fald maa Rubr. Ia-b og II besvares nøjagtigt. (Motorskema maa udfyldes, hvis Skema ikke tidligere er indsendt).	<u>1</u>
c. Kehlmaskiner		7. Har Ejendommen hidtil været forsikret her? (Police Nr. maa anføres paa Forsiden. Udmeldelsesbegæring m. m. maa vedlægges ved Overførelse fra andet Selskab).	<u>ja.</u>
d. Kombinerede Maskiner		GRUNDRIDS. Farver: Haardt Tag = Rødt. Straatag = Blaat eller Sort. Bræddevægge med haardt Tag = Gult.	
e. Afrettes eller Oprettemaskiner			
f. Andre lignende Maskiner			
g.			
h.			
i.			
Spaangivende Maskiner ialt:		Maal mellem Bygningerne maa anføres i Meter. Brandmure maa angives. Uforsikrede Bygninger maa anføres.	

Denne Forretning har vi foretaget som redelige og samvittighedsfulde Mænd og erklærer, at Forsikringssummen er ansat til Bygningernes virkelige Værdi.

P. Andersen A. Kullersee Gunnar Jensen
Vurderingsmænd. Rekvisitent.

Gebyr:	Fra Brandforsikringen		Af Ejeren	
	Kr.	Øre	Kr.	Øre
Til Vurderingsmændene	8	00	8	00
» Branddirektøren	25	00		
For Beskrivelsen	4	00		
» Ny Forsikring				
Ialt....	14	50	8	00

Alle til en Ejendom hørende Bygninger optages baade i Beskrivelse og Grundrids, selv om ikke alle Litra omvurderes.

30

Police Nr. 194

Le Borg 6 Løde 58.

Aar 1952 den 21 Aug har undertegnede Vurderingsmænd foretaget nedenstaaende Beskrivelse og Vurdering til Indtegning

i Østifternes Brandforsikring af Bygningerne paa Matr. Nr. 175 a ii af By Klummehusogn

tilhørende *Tungtjørn Erik Gjergensen*

Vejnavn og Nr. (eller Ejendommens Navn)

Stilling *Navn (kun sædvanligt benyttet Fornavn eller Forbogsstaver anføres)*
Skovbjergvej *Søsteballe.*
 Bopæl Postadresse

Ejer tillige af Police Nr.

Bygningernes						Specifikation af medforsikret 1) Elektrisk Installation, Støbegods og lign. 2) Maskiner, Motorer, Butiksinventar og lign.	Sum for hver Bygning og hver Genstand Kr.	Sum for hvert Litra Kr.
Litra	Anvendelse, Etagehøjde, Indretning, Udstyrelse m. v. og Areal samt Pris pr. m ² . NB. Nærmere Beskrivelse af Bygningerne er kun nødvendig, hvis de er forandret efter sidste Vurdering.	Længde de Meter	Dybde de Meter	Ydermure	Tag*)			
A.	<i>Pladbygning i f. Areal 80 m² a 300 Kr = 24000</i>	<i>9.6</i>	<i>8.3</i>	<i>Græs</i>	<i>Tegl</i>	<i>1 Kalkblødder 1 Hængegulv</i>	<i>400 300 24000</i>	<i>28200</i>
B.	<i>Pladbygning i f. Areal 50 m² a 150 Kr = 7500 Kr</i>	<i>9.6</i>	<i>5.2</i>	<i>do</i>	<i>do</i>		<i>7500</i>	<i>7500</i>
C.	<i>Vestrehuis m. m. i f. Areal 34 m² a 80 Kr = 2720 Kr. Mpr. til 2700</i>	<i>9.3</i>	<i>4.1</i>	<i>do</i>	<i>Papp</i>	<i>1 Møbelgryde</i>	<i>600 2700</i>	<i>2800</i>
							<i>Overføres...</i>	<i>35000</i>

*) Er der lagt haardt Tag paa Straa, skrives, f. Eks. Plader paa Straa. Dels haardt Tag dels Straatag skrives, f. Eks. Plader og Straa.
 1) Elektrisk Installation m.v. opføres og tillægges Bygningens Sum. 2) Maskiner m.v. opføres efter og føres ud med samlet Sum for hvert Litra.

Vend om!

Bygningernes						Specifikation af medforsikret 1) Elektrisk Installation, Støbegods og lign. 2) Maskiner, Motorer, Butiksinventar og lign.	Sum for hver Bygning og hver Genstand Kr.	Sum for hvert Litra Kr.
Litra	Anvendelse, Etagehøjde, Indretning, Udstyrelse m. v. og Areal samt Pris pr. m ² . <small>NB. Nærmere Beskrivelse af Bygningerne er kun nødvendig, hvis de er forandret efter sidste Vurdering.</small>	Længde de	Dybde de	Ydermure	Tag			
		Meter	Meter			Overført...		

Ejendommens samlede Forsikringssum bliver Kr. 19000

I. a. Drivkraftens Art? *

b. Drivkraftens Størrelse? HK *

* Er Drivkraft installeret i flere Bygninger, maa Opgivelse ske for hvert Litra.

II. Specifikation af alle TræbearbejdningsMaskiner med Angivelse af Litra, hvori de findes. Antal Høvlebænke maa ligeledes opgives.

Spaangivende Maskiner		Save og ikke spaangivende Maskiner	
	Antal i Litra		Antal i Litra
a. Fræsemaskiner		a. Baandsave	
b. Høvlemaskiner		b. Rundsave	
c. Kehlemaskiner		c. Boremaskiner	
d. Kombinerede Maskiner		d. Stemmehmaskiner	
e. Afrette- eller Oprettmaskiner		e. Høvlebænke	
f. Andre lignende Maskiner		f. Andre Save og lignende Maskiner	
g.		g.	
h.		h.	
i.		i.	
Spaangivende Maskiner ialt:		Save, Høvlebænke og ikke spaangivende Maskiner ialt:	

1. Hvilke Haandværk eller Næringsbrug drives i Ejendommen? h. Forsugning

2. Afstand til nærmeste Nabobygning*. Afstande indtil 30 Meter opgives med nøjagtigt Maal.
a. med haardt Tag? ca/00 Meter, maalt fra Litra
b. med Straatag? 0200 Meter, * * *

* Ved Ejendom med baade haardtækte og straatækte Bygninger skal Afstanden maales fra straatækt Litra.

3. Er Skorstene, Bagerovne og Ildsteder lovlige? —

4. Er der Lynafleder efter Netsystemet paa alle straatækte Bygninger? —

5. Kan der ydes Nedsættelse for brandsikret Etageadskillelse i Staldbygning? 0/0
Besvares med Angivelse af % - jfr. Tarifens Regler.

6. Benyttes der Dampmaskine, Forbrændingsmotor eller anden mekanisk Kraft? —
I bekræftende Fald maa Rubr. Ia-b og II besvares nøjagtigt. (Motorskema maa udfyldes, hvis Skema ikke tidligere er indsendt).

7. Har Ejendommen hidtil været forsikret her? (Police Nr. maa anføres paa Forsiden. Udmeldelsesbegæring m. m. maa vedlægges ved Overførelse fra andet Selskab). My Forsikr.

GRUNDRIDS. Farver: Haardt Tag = Rødt. Straatag = Blaat eller Sort. Bræddevægge med haardt Tag = Gult.

Denne Forretning har vi foretaget som redelige og samvittighedsfulde Mænd og erklærer, at Forsikringssummen er ansat til Bygningernes virkelige Værdi.

Karl Hansen Vurderingsmænd. J. S. Hansen Rekvirent.

Gebyr:	Fra Brandforsikringen		Af Ejeren	
	Kr.	Øre	Kr.	Øre
Til Vurderingsmændene				
» Branddirektøren				
For Beskrivelsen				
» Ny Forsikring				
Ialt....				

Maal mellem Bygningerne maa anføres i Meter. Brandmure maa angives. Uforsikrede Bygninger maa anføres.

Alle til en Ejendom hørende Bygninger optages baade i Beskrivelse og Grundrids, selv om ikke alle Litra omvurderes.

37

Police Nr. 127

Aar 1957 den 13-10 har undertegnede Vurderingsmænd foretaget nedenstaaende Beskrivelse og Vurdering til Indtegning

i Østifternes Brandforsikring af Bygningerne paa Matr. Nr. 37 M af By Hvennerup Sogn

tilhørende *Wesb* *Anders Rasmussen*
 Stilling Navn (kun sædvanligt benyttet Fornavn eller Forbogstaver anføres)

Vejnavn og Nr.
(eller Ejendommens Navn)

Fredensborg *Hvennerup*
 Bopæl Postadresse

Ejer tillige af Police Nr.

Litra	Bygningernes Anvendelse, Etagehøjde, Indretning, Udstyrelse m. v. og Areal samt Pris pr. m ² . NB. Nærmere Beskrivelse af Bygningerne er kun nødvendig, hvis de er forandret efter sidste Vurdering.	Længde de Meter	Dybde de Meter	Ydermure	Tag*)	Specifikation af medforsikret 1) Elektrisk Installation, Støbegods og lign. 2) Maskiner, Motorer, Butiksinventar og lign.	Sum for hver Bygning og hver Genstand	Sum for hvert Litra
							Kr.	Kr.
A.	Pladens Areal 110 m ² 300 Kr = 33.000 Kr ufa.	13,3	8,3	Byen	Tegl	2. Kalkbeton 1. Kalk 2. Gipskalk 1000 1000 1000	33000	36000
B.	Bryggers. Bad og WC Brandst. Areal 79 m ² a 150 Kr = 11.850 Kr Mfr. til 12.000	9,6	8,2	do	do	Bad og WC Hans Jær Malerarbejde 2. Gipskalk 2000 500 200 300	12000	15000
C.	Pladens Areal 238 m ² a 150 Kr = 35700 Kr	27,0	8,8	do	Papl.	2. Gipskalk 300	35700	36000
D.	Hjørn og Vognport Pladens Areal 43 m ² a 100 Kr = 4300 Kr ufa.	9,1	5,0	do	Tegl	2. Gipskalk 100	4300	4600
E.	Hjørn og Maskinhus med Pladens Areal 55 m ² a 75 Kr = 4125 Kr Mfr. 4300 Kr	12,3	4,5	do	Papl.	2. Gipskalk 100	4300	4400
<p><i>Spjætte Pris skrymning byg om 20/9 1961.</i></p> <p>A. 45.000 Kr. B. 18.800 - C. 45.000 " D. 5.700 " E. 5.500 " <u>Samlet: 120.000 Kr</u></p>							Overføres...	96000

*) Er der lagt haardt Tag paa Straa, skrives, f. Eks. Plader paa Straa. Dels haardt Tag dels Straatag skrives, f. Eks. Plader og Straa.
 1) Elektrisk Installation m.v. opføres og tillægges Bygningens Sum. 2) Maskiner m.v. opføres efter og føres ud med samlet Sum for hvert Litra.

Vend om!

Bygningernes						Specifikation af medforsikret 1) Elektrisk Installation, Støbegods og lign. 2) Maskiner, Motorer, Butiksinventar og lign.	Sum for hver Bygning og hver Genstand Kr.	Sum for hvert Litra Kr.
Litra	Anvendelse, Etagehøjde, Indretning, Udstyrelse m. v. og Areal samt Pris pr. m ² . <small>NB. Nærmere Beskrivelse af Bygningerne er kun nødvendig, hvis de er forandret efter sidste Vurdering.</small>	Længde de	Dybde de	Ydermure	Tag			
		Meter	Meter			Overført...		

Ejendommens samlede Forsikringssum bliver Kr. 96000

I. a. Drivkraftens Art? _____

b. Drivkraftens Størrelse? _____ HK *

* Er Drivkraft installeret i flere Bygninger, maa Opgivelse ske for hvert Litra.

II. Specifikation af alle Træbearbejdnings-Maskiner med Angivelse af Litra, hvori de findes.
Antal Høvlebænke maa ligeledes opgives.

Spaangivende Maskiner		Save og ikke spaangivende Maskiner	
Antal	i Litra	Antal	i Litra
a. Fræsemaskiner		a. Baandsave	
b. Høvlemaskiner		b. Rundsave	
c. Kehlemaskiner		c. Boremaskiner	
d. Kombinerede Maskiner		d. Stemmehmaskiner	
e. Afrettes eller Oprettemaskiner		e. Høvlebænke	
f. Andre lignende Maskiner		f. Andre Save og lignende Maskiner	
g.		g.	
h.		h.	
i.		i.	
Spaangivende Maskiner ialt:		Save, Høvlebænke og ikke spaangivende Maskiner ialt:	

1. Hvilke Haandværk eller Næringsbrug drives i Ejendommen? Handværk

2. Afstand til nærmeste Nabobygning*. Afstande indtil 30 Meter opgives med nøjagtigt Maal.
a. med haardt Tag? 200 Meter, maalt fra Litra
b. med Straatag? 00 Meter, » » »
* Ved Ejendom med baade haardtækte og straatækte Bygninger skal Afstanden maales fra straatækt Litra.

3. Er Skorstene, Bagerovne og Ildsteder lovlige? Ja

4. Er der Lynafleder efter Netsystemet paa alle straatækte Bygninger? Nej

5. Kan der ydes Nedsættelse for brandsikret Etageadskillelse i Staldbygning? 0%
Besvares med Angivelse af $\frac{1}{10}$ -jfr. Tarifens Regler.

6. Benyttes der Dampmaskine, Forbrændingsmotor eller anden mekanisk Kraft? Ja
I bekræftende Fald maa Rubr. Ia-b og II besvares nøjagtigt. (Motorskema maa udfyldes, hvis Skema ikke tidligere er indsendt).

7. Har Ejendommen hidtil været forsikret her? Ja
(Police Nr. maa anføres paa Forsiden. Udmeldelsesbegæring m. m. maa vedlægges ved Overførelse fra andet Selskab).

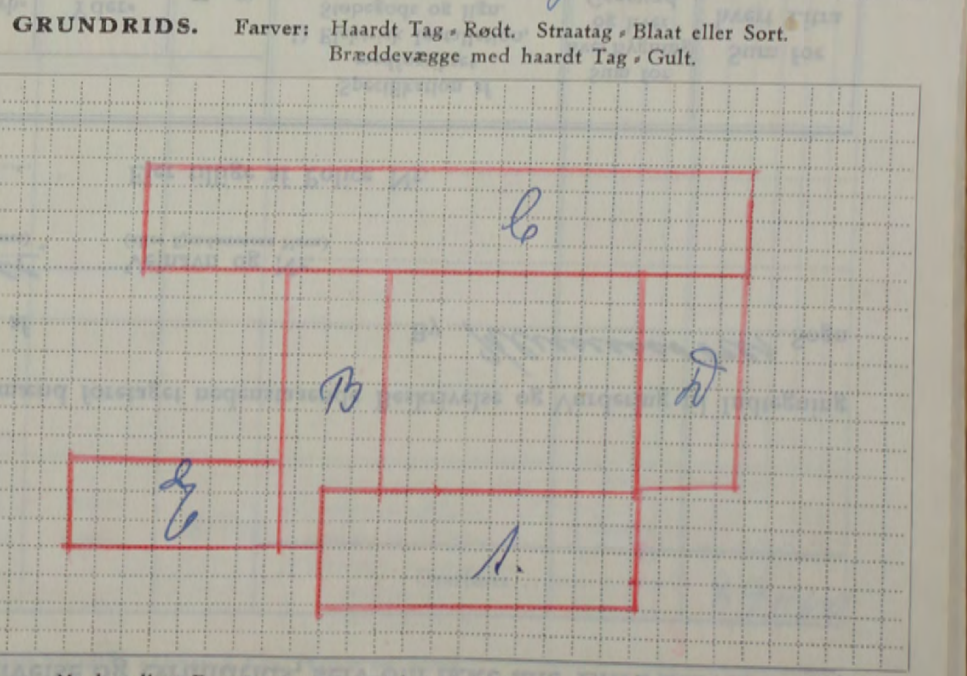

Denne Forretning har vi foretaget som redelige og samvittighedsfulde Mænd og erklærer, at Forsikringssummen er ansat til Bygningernes virkelige Værdi.

A. Andersen Vurderingsmænd. Th. H. Hansen Rekvisitent.

Gebyr:	Fra Brandforsikringen		Af Ejeren	
	Kr.	Øre	Kr.	Øre
Til Vurderingsmændene	14	50	14	50
» Branddirektøren				
For Beskrivelsen	4			
» Ny Forsikring				
Ialt....	19	50	14	50

Maal mellem Bygningerne maa anføres i Meter. Brandmure maa angives. Uforsikrede Bygninger maa anføres.

Alle til en Ejendom hørende Bygninger optages baade i Beskrivelse og Grundrids, selv om ikke alle Litra omvurderes.

32^{te}

Police Nr. 258

Aar 1952 den 10/10 har undertegnede Vurderingsmænd foretaget nedenstaaende Beskrivelse og Vurdering til Indtegning

i Østifternes Brandforsikring af Bygningerne paa Matr. Nr. 35 af By Hennesther Sogn

tilhørende Andst. Quirinus Hansen

Vejnavn og Nr. (eller Ejendommens Navn)

Frydenlund Slarsballe

Ejer tillige af Police Nr.

Litra	Bygningernes					Specifikation af medforsikret 1) Elektrisk Installation, Støbegods og lign. 2) Maskiner, Motorer, Butiksinventar og lign.	Sum for hver Bygning og hver Genstand Kr.	Sum for hvert Litra Kr.
	Anvendelse, Etagehøjde, Indretning, Udstyrelse m. v. og Areal samt Pris pr. m ² . NB. Nærmere Beskrivelse af Bygningerne er kun nødvendig, hvis de er forandret efter sidste Vurdering.	Længde de Meter	Dybde de Meter	Ydermure	Tag*)			
A	Stuehus Areal 75 m ² a 400kr = 30.000 Kr.	9.6	7.8	Enrum	Tegl	1 Kabe belovm 1 Kabe fur 2 Guld. l.	500 300 8000 30000	31800
B	Stuehus B Areal 190 m ² a 150 Kr. = 28.500 Kr.	21.4	8.9	do	do	Malkemask. 2 Guld. l.	800 400 28500	29700
C	Stuehus C Areal 116 m ² a 150 = 17.400 Kr.	10.2	7.6	do	do	Vandpum. Motor 2 Guld. l.	700 500 17400	18600
D	Vaskehus D Areal 81 m ² a 100 = 8100	12.6	4.6	do	Pap.	Mørgryde 2 Guld. l.	400 300 8100	8500
E	Fredekoproskue Areal 9 m ² a 140 Kr. = 4200 Kr.	2.0	1.5	do	do		400	400
<p>Prisning m. v. g. h. g. ering 20/10/52.</p> <p>A. 38.500 B. 32.000 C. 20.000 D. 9.000 E. 5.000</p> <p>1 Spandingsm. til bygningens m. v. g. h. g. ering, m. v. g. h. g. ering.</p> <p>Kr. 100.000 Kr.</p>								
Overføres...							89000	

*) Er der lagt haardt Tag paa Straa, skrives, f. Eks. Plader paa Straa. Dels haardt Tag dels Straatag skrives, f. Eks. Plader og Straa.
1) Elektrisk Installation m. v. opføres og tillægges Bygningens Sum. 2) Maskiner m. v. opføres efter og føres ud med samlet Sum for hvert Litra.

Vend om!

Bygningernes						Specifikation af medforsikret 1) Elektrisk Installation, Støbegods og lign. 2) Maskiner, Motorer, Butiksinventar og lign.	Sum for hver Bygning og hver Genstand Kr.	Sum for hvert Litra Kr.
Litra	Anvendelse, Etagehøjde, Indretning, Udstyrelse m. v. og Areal samt Pris pr. m ² . <small>NB. Nærmere Beskrivelse af Bygningerne er kun nødvendig, hvis de er forandret efter sidste Vurdering.</small>	Længde de	Dybde de	Ydermure	Tag			
		Meter	Meter			Overført...		
Ejendommens samlede Forsikringssum bliver Kr.								

1. a. Drivkraftens Art? *

b. Drivkraftens Størrelse? HK *

* Er Drivkraft installeret i flere Bygninger, maa Opgivelse ske for hvert Litra.

II. Specifikation af alle TræbearbejdningsMaskiner med Angivelse af Litra, hvori de findes. Antal Høvlbænke maa ligeledes opgives.

Spaangivende Maskiner		Save og ikke spaangivende Maskiner	
	Antal	i Litra	
a. Fræsemaskiner			a. Baandsave
b. Høvlmaskiner			b. Rundsave
c. Kehlemaskiner			c. Boremaskiner
d. Kombinerede Maskiner			d. Stemmehmaskiner
e. Afrette eller Oprettmaskiner			e. Høvlbænke
f. Andre lignende Maskiner			f. Andre Save og lignende Maskiner
g.			g.
h.			h.
i.			i.
Spaangivende Maskiner ialt:			Save, Høvlbænke og ikke spaangivende Maskiner ialt:

1. Hvilke Haandværk eller Næringsbrug drives i Ejendommen? *Landskriug*

2. Afstand til nærmeste Nabobygning*. Afstande indtil 30 Meter opgives med nøjagtigt Maal.
a. med haardt Tag? *200* Meter, maalt fra Litra
b. med Straatag? *200* Meter, » » »
* Ved Ejendom med baade haardtækte og straaetækte Bygninger skal Afstanden maales fra straaetækt Litra.

3. Er Skorstene, Bagerovne og Ildsteder lovlige? *ja*

4. Er der Lynafleder efter Netsystemet paa alle straaetækte Bygninger? *ja*

5. Kan der ydes Nedsættelse for brandsikret Etageadskillelse i Staldbygning? *0/0*
Bevares med Angivelse af % - jfr. Tarifens Regler.

6. Benyttes der Dampmaskine, Forbrændingsmotor eller anden mekanisk Kraft? *2-7 1/2*
I bekræftende Fald maa Rubr. Ia-b og II besvares nøjagtigt. (Motorskema maa udfyldes, hvis Skema ikke tidligere er indsendt).

7. Har Ejendommen hidtil været forsikret her? *ja*
(Police Nr. maa anføres paa Forsiden. Udmeldelsesbegæring m. m. maa vedlægges ved Overførelse fra andet Selskab).

GRUNDRIDS. Farver: Haardt Tag = Rødt. Straatag = Blaat eller Sort. Bræddevægge med haardt Tag = Gult.

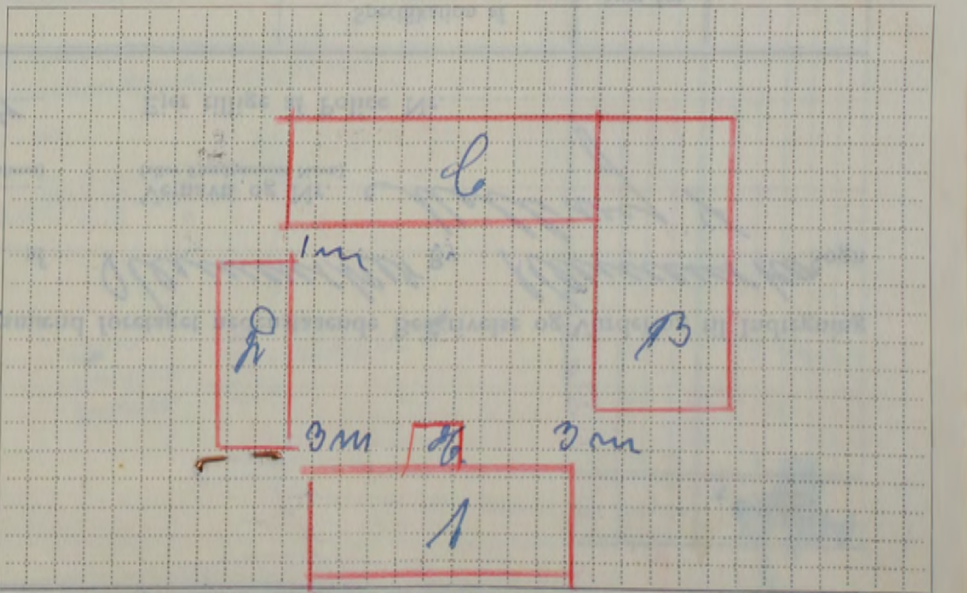

Maal mellem Bygningerne maa anføres i Meter. Brandmure maa angives. Uforsikrede Bygninger maa anføres.

Denne Forretning har vi foretaget som redelige og samvittighedsfulde Mænd og erklærer, at Forsikringssummen er ansat til Bygningernes virkelige Værdi.

Andersen Karl Vurderingsmænd. *Gunnar Hansen* Rekvirent.

Gebyr:	Fra Brandforsikringen		Af Ejeren	
	Kr.	Øre	Kr.	Øre
Til Vurderingsmændene	19	00	19	00
» Branddirektøren	7	50	7	50
For Beskrivelsen				
» Ny Forsikring				
Ialt	26	50	26	50

...tages haade i Beskrivelse og Grundrids, selv om ikke alle Litra omvurderes.

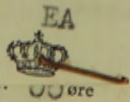

berigtiges på særlig måde
i henhold til skatteministeriets
resolution af 12. juni 1956



Police nr. 274
Sogn/kvarter Klemensker
Distrikt B. 1.

Øst

Østfisternes Brandforsikring

Oprettet 1889 i henhold til lov af 12. april s. år

forsikrer herved i henhold til vedtægten og tariffen, således som de af foreningens generalforsamling med
justitsministeriets godkendelse til enhver tid er affattet, nedennævnte forsikringsgenstande indtil en

forsikringssum: 48 000 kr.

Årlig præmie for tiden: 12 kr.

Forsikringstager: Hr. avlebruger Christian Kofoed

Forsikringssted: matr.-nr. 87gy Klemensker sogn, Møllevej

Forsikringsgenstande: bygninger m.v.:

a Beboelsesbygning gdm & tegl 48 000 kr.

Vurdering til Indtegning
Klemensker Sogn
vej 4

Bygn.	Sum for hver Bygning og hver Genstand	Sum for hvert Litra
	Kr.	Kr.
1	1000	
	500	
2	800	
	500	
	200	
	37000	40000

Forsikringssummen er fastsat den 4. februar 1959 efter begæring.

Forsikringen vedbliver at løbe, indtil den forandres eller ophæves.

Østfisternes Brandforsikring, den 24. maj 1961.

Nils Tris,

1 - 11.60.30000.

Litra A.
B.
Garage
gdm og tegl.

5000 kr

70000 kr

Overføres...

*) Er der lagt haardt Tag paa Straa, skrives, f. Eks. Plader paa Straa. Dels haardt Tag dels Straatag skrives, f. Eks. Plader og Straa.

1) Elektrisk Installation m.v. opføres og tillægges Bygningens Sum. 2) Maskiner m.v. opføres efter og føres ud med samlet Sum for hvert Litra.

12B. - 11.46. 20.000. - 101331.

1) Elektrisk Installation m.v. opføres og tillægges bygningens sum. 2) Maskiner m.v. opføres efter og føres ud med samlet Sum for hvert Litra.

12B. - 11.46. 20.000. - 101331.

Vend om!

Aar 1952 den 11-11 har undertegnede Vurderingsmænd foretaget nedenstaaende Beskrivelse og Vurdering til Indtegnning

i Østifternes Brandforsikring af Bygningerne paa Matr. Nr. 87 g m af Hlemmester By Hlemmester Sogn

tilhørende Prins Høved 1 Stilling Navn (kun sædvanligt benyttet Fornavn eller Forbogsstaver anføres)

Vejnavn og Nr. Millevvej 4 (eller Ejendommens Navn)

Hlemmester Bopæl Postadresse

Ejer tillige af Police Nr.

Bygningernes						Specifikation af medforsikret 1) Elektrisk Installation, Støbegods og lign. 2) Maskiner, Motorer, Butiksinventar og lign.	Sum for hver Bygning og hver Genstand Kr.	Sum for hvert Litra Kr.
Litra	Anvendelse, Etagehøjde, Indretning, Udstyrelse m. v. og Areal samt Pris pr. m ² . NB. Nærmere Beskrivelse af Bygningerne er kun nødvendig, hvis de er forandret efter sidste Vurdering.	Længde de Meter	Dybde de Meter	Ydermure Tag*)				
	A Boholde, indrettet med 1 Kæmpe 1 Skydskoldskibe Kalken og Badeværelse Areal 76 m ² a 4.90 = 37.240 kr Lit 9.5 8.0 Grun.					v. Insulation Hæmmer G. Vand led. Horan gas Murgnyde	1000 500 800 500 200 37000	40000
iftj. Pris skyning 1/12 1959								
Litra A. 48000 Kr								
Pris skyning 20/4 1964								
Litra A. 65.000 Kr								
B. Garage								
gam og thyl.								
5000 Kr								
70000 Kr								
Overføres...								

*) Er der lagt haardt Tag paa Straa, skrives, f. Eks. Plader paa Straa. Dels haardt Tag dels Straatag skrives, f. Eks. Plader og Straa.
1) Elektrisk Installation m.v. opføres og tillægges Bygningens Sum. 2) Maskiner m.v. opføres efter og føres ud med samlet Sum for hvert Litra.

Vend om!

Alle til en Ejendom hørende Bygninger optages baade i Beskrivelse og Grundrids, selv om ikke alle Litra omvurderes.

34

Police Nr. 56

Aar 19 52 den 6-12 har undertegnede Vurderingsmænd foretaget nedenstaaende Beskrivelse og Vurdering til Indtegning

i Østifternes Brandforsikring af Bygningerne paa Matr. Nr. 21a af By Heemskerke Sogn

tilhørende *Grundejeren O. Hansen*
 Stilling Navn (kun sædvanligt benyttet Fornavn eller Forbogstaver anføres)

Vejnavn og Nr. (eller Ejendommens Navn)

L. Starupgaard *Heemskerke*
 Bopæl Postadresse

Ejer tillige af Police Nr.

Litra	Anvendelse, Etagehøjde, Indretning, Udstyrelse m. v. og Areal samt Pris pr. m ² . NB. Nærmere Beskrivelse af Bygningerne er kun nødvendig, hvis de er forandret efter sidste Vurdering.	Længde de Meter	Dybde de Meter	Ydermure	Tag ^o)	Specifikation af medforsikret 1) Elektrisk Installation, Støbegods og lign. 2) Maskiner, Motorer, Butiksinventar og lign.	Sum for hver Bygning og hver Genstand	Sum for hvert Litra
							Kr.	Kr.
A	Fluehus Areal 140 m ² a 320 = 44.800 Kr. til 45.000 Kr. ufa.	19.3	7.3	3 do	Tegl	Kalkelover Lamper L. Huskl.	600 300 1800 45000	47900
B	Vaskeris Kvarlek. Rude Areal 639 m ² a 170 Kr. = 23630. Kr. til 24.000	17.0	8.2	3 do	do	1 Kalkelover 1 Malingssøjde L. Huskl.	200 300 500 24000	25000
C	Rude Klo og Prinseskald Areal 285 m ² a 130 Kr. = 37.050 Kr. til 37.000 ufa.	30.0	9.5	do	do	Kalkelover L. Huskl.	1300 500 37000	38800
D	Veseskald og Klo Areal 114 m ² a 80 Kr. = 9100 Kr. ufa.	18.5	6.2	3 do	Kalkelover Tegl	L. Huskl.	300 9100	9400
E	Maleris Areal 30 m ² a 70 Kr. = 2100 ufa	6.6	4.6	do	do		2100	2100
F	Høns Areal 38 m ² a 50 Kr. = 1900 Kr. ufa	7.6	5.0	1 do	do		1900	1900
G	Hyllinghus. Præstegårdskald. Areal 7 m ² a 50 = 350. Kr. til 400	2.7	2.7	do	do		400	400
H	Høns Areal 56 m ² a 90 = 5040 Kr. til 5000	9.6	6.2	3 do	Tegl	L. Huskl.	300 5000	5300
Overføres...								130000

*) Er der lagt haardt Tag paa Straa, skrives, f. Eks. Plader paa Straa. Dels haardt Tag dels Straatag skrives, f. Eks. Plader og Straa.
 1) Elektrisk Installation m. v. opføres og tillægges Bygningens Sum. 2) Maskiner m. v. opføres efter og føres ud med samlet Sum for hvert Litra.

Vend om!

Bygningernes						Specifikation af medforsikret	Sum for hver Bygning og hver Genstand	Sum for hvert Litra
Litra	Anvendelse, Etagehøjde, Indretning, Udstyrelse m. v. og Areal samt Pris pr. m ² .	Længde	Dybde	Ydermure	Tag	1) Elektrisk Installation, Støbegods og lign. 2) Maskiner, Motorer, Butiksinventar og lign.	Kr.	Kr.
	NB. Nærmere Beskrivelse af Bygningerne er kun nødvendig, hvis de er forandret efter sidste Vurdering.	Meter	Meter			Overført...		
								Ejendommens samlede Forsikringssum bliver Kr. 130000

I. a. Drivkraftens Art? *

b. Drivkraftens Størrelse? HK *

* Er Drivkraft installeret i flere Bygninger, maa Opgivelse ske for hvert Litra.

II. Specifikation af alle Træbearbejdnings-Maskiner med Angivelse af Litra, hvori de findes. Antal Høvlbænke maa ligeledes opgives.

Spaangivende Maskiner		Save og ikke spaangivende Maskiner	
Antal	i Litra	Antal	i Litra
a. Fræsemaskiner		a. Baandsave	
b. Høvlmaskiner		b. Rundsave	
c. Kehlemaskiner		c. Boremaskiner	
d. Kombinerede Maskiner		d. Stemmemaskiner	
e. Afrette- eller Oprettmaskiner		e. Høvlbænke	
f. Andre lignende Maskiner		f. Andre Save og lignende Maskiner	
g.		g.	
h.		h.	
i.		i.	
Spaangivende Maskiner ialt:		Save, Høvlbænke og ikke spaangivende Maskiner ialt:	

1. Hvilke Haandværk eller Næringsbrug drives i Ejendommen? *Handbrug*

2. Afstand til nærmeste Nabobygning*. Afstande indtil 30 Meter opgives med nøjagtigt Maal.

a. med haardt Tag? *200* Meter, maalt fra Litra

b. med Straatag? *200* Meter, » » »

* Ved Ejendom med baade haardtækte og straatækte Bygninger skal Afstanden maales fra straatækt Litra.

3. Er Skorstene, Bagerovne og Ildsteder lovlige? *Ja*

4. Er der Lynafleder efter Netsystemet paa alle straatækte Bygninger? *Ja*

5. Kan der ydes Nedsættelse for brandsikret Etageadskillelse i Staldbygning? *0%*
Besvares med Angivelse af % - jfr. Tarifens Regler.

6. Benyttes der Dampmaskine, Forbrændingsmotor eller anden mekanisk Kraft? *2 1/2 HK*
I bekræftende Fald maa Rubr. Ia-b og II besvares nøjagtigt. (Motorskema maa udfyldes, hvis Skema ikke tidligere er indsendt).

7. Har Ejendommen hidtil været forsikret her? (Police Nr. maa anføres paa Forsiden. Udmeldelsesbegæring m. m. maa vedlægges ved Overførelse fra andet Selskab). *Ja*

GRUNDRIDS. Farver: Haardt Tag = Rødt. Straatag = Blaat eller Sort. Bræddevægge med haardt Tag = Gult.

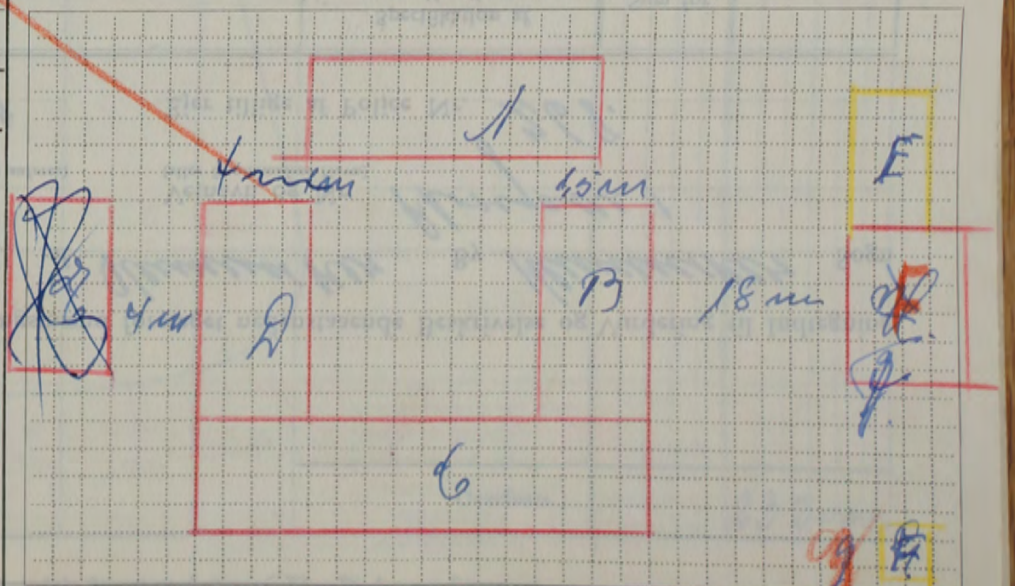

Maal mellem Bygningerne maa anføres i Meter. Brandmure maa angives. Uforsikrede Bygninger maa anføres.

Denne Forretning har vi foretaget som redelige og samvittighedsfulde Mænd og erklærer, at Forsikringssummen er ansat til Bygningernes virkelige Værdi.

Karl Hansen
Vurderingsmænd.

A. Andersen
Rekvirent.

Gebyr:	Fra Brandforsikringen		Af Ejeren	
	Kr.	Øre	Kr.	Øre
Til Vurderingsmændene	1000		1500	
» Branddirektøren				
For Beskrivelsen	800			
» Ny Forsikring				
Ialt....				

1) Elektrisk Installation m.v. opføres og tilægges Bygningens Sum. 2) Maskiner m.v. opføres efter og tillægges Bygningens Sum.

Alle til en Ejendom hørende Bygninger optages baade i Beskrivelse og Grundrids, selv om ikke alle Litra omvurderes.

35

Police Nr. 104

Aar 1952 den 20-12 har undertegnede Vurderingsmænd foretaget nedenstaaende Beskrivelse og Vurdering til Indtegning

i Østifternes Brandforsikring af Bygningerne paa Matr. Nr. 87 v af Høimøllevej By Høimøllevej Sogn

tilhørende Andels Høimøllevej Bygningsselskab

Stilling

Navn (kun sædvanligt benyttet Fornavn eller Forbogsstaver anføres)

Vejnavn og Nr. Almøgade 1
(eller Ejendommens Navn)

Høimøllevej

Ejer tillige af Police Nr. 268.

Bopæl

Postadresse

Bygningernes						Specifikation af medforsikret 1) Elektrisk Installation, Støbegods og lign. 2) Maskiner, Motorer, Butiksinventar og lign.	Sum for hver Bygning og hver Genstand Kr.	Sum for hvert Litra Kr.
Litra	Anvendelse, Etagehøjde, Indretning, Udstyrelse m. v. og Areal samt Pris pr. m ² . NB. Nærmere Beskrivelse af Bygningerne er kun nødvendig, hvis de er forandret efter sidste Vurdering.	Længde de Meter	Dybde de Meter	Ydermure Tag*)				
A	Butiker: Teknisk Malerifabrik Virkningsbutiker. Areal 281 m ² a 415 Kr. = 116.700 Kr. Afpr. til 116.700 Kr.	31,2	9,0	Grøn	Tegl	Trykluft m. Mod. 1000 Maleri & Maleri 300 Kjølerværk 1000 Frys. M. 5700 Frys. Sm. 5000 Overbræt værn 15000	116700	189700
B	Vaskerum Areal 62 m ² a 230 Kr. = 14260 Kr. Afpr. til 14300 Kr.	10,1	6,1	do	Pap	F. F. mask. 400 Murggde 300	14300	15000
C	Butiker Areal 179 m ² a 110 Kr. = 19.690 Kr. Afpr. til 20000 ufa.	21,3	8,4	do	Tegl	F. Frys Maleri 800	20000	20800
D	Butiker Areal 56 m ² a 85 Kr. = 4760 Kr. Afpr. til 4800 Kr. ufa	14,4	3,9	do	Pap.	F. Frys Maleri 300	4800	5000
E	Vindfang Areal 5 m ² a 300 Kr. = 1500 Kr. ufa			do	do		1500	1500
<p><u>Tidslig mængde 1255-</u></p> <p>A 191.800 Kr.</p> <p>B 21.000 .</p> <p>C 28.800 .</p> <p>D 7.000 .</p> <p>E 2.100 .</p> <p>4 Trykluft 1000 .</p> <p>2 Maleri 300 .</p> <p>Kjølerværk 1000 .</p> <p>Butiksinventar 70000 .</p> <p><u>323.000 Kr.</u></p>						Overføres...	232000	

*) Er der lagt haardt Tag paa Straa, skrives, f. Eks. Plader paa Straa. Dels haardt Tag dels Straatag skrives, f. Eks. Plader og Straa.
1) Elektrisk Installation m.v. opføres og tillægges Bygningens Sum. 2) Maskiner m.v. opføres efter og føres ud med samlet Sum for hvert Litra.

Vend om!

Bygningernes						Specifikation af medforsikret 1) Elektrisk Installation, Støbegods og lign. 2) Maskiner, Motorer, Butiksinventar og lign.	Sum for hver Bygning og hver Genstand Kr.	Sum for hvert Litra Kr.
Litra	Anvendelse, Etagehøjde, Indretning, Udstyrelse m. v. og Areal samt Pris pr. m ² . NB. Nærmere Beskrivelse af Bygningerne er kun nødvendig, hvis de er forandret efter sidste Vurdering.	Længde de Meter	Dybde de Meter	Ydermure	Tag			
						Overført...		

Ejendommens samlede Forsikringssum bliver Kr. 232000

I. a. Drivkraftens Art? *

b. Drivkraftens Størrelse? HK *

* Er Drivkraft installeret i flere Bygninger, maa Opgivelse ske for hvert Litra.

II. Specifikation af alle TræbearbejdningsMaskiner med Angivelse af Litra, hvori de findes. Antal Høvlbænke maa ligeledes opgives.

Spaangivende Maskiner		Save og ikke spaangivende Maskiner	
Antal	i Litra	Antal	i Litra
a. Fræsemaskiner		a. Baandsave	
b. Høvlmaskiner		b. Rundsave	
c. Kehlemaskiner		c. Boremaskiner	
d. Kombinerede Maskiner		d. Stemmemaskiner	
e. Afrette- eller Oprettemaskiner		e. Høvlbænke	
f. Andre lignende Maskiner		f. Andre Save og lignende Maskiner	
g.		g.	
h.		h.	
i.		i.	
Spaangivende Maskiner ialt:		Save, Høvlbænke og ikke spaangivende Maskiner ialt:	

1. Hvilke Haandværk eller Næringsbrug drives i Ejendommen? Handel

2. Afstand til nærmeste Nabobygning*. Afstande indtil 30 Meter opgives med nøjagtigt Maal.
a. med haardt Tag? 4.2 Meter, maalt fra Litra A.
b. med Straatag? 2.200 Meter, » » »
* Ved Ejendom med baade haardtækte og straatækte Bygninger skal Afstanden maales fra straatækt Litra.

3. Er Skorstene, Bagerovne og Ildsteder lovlige? ja

4. Er der Lynafleder efter Netsystemet paa alle straatækte Bygninger? Nej

5. Kan der ydes Nedsættelse for brandsikret Etageadskillelse i Staldbygning? 0%
Besvares med Angivelse af % - jfr. Tarifens Regler.

6. Benyttes der Dampmaskine, Forbrændingsmotor eller anden mekanisk Kraft? Ja 3 H.
I bekræftende Fald maa Rubr. Ia-b og II besvares nøjagtigt. (Motorskema maa udfyldes, hvis Skema ikke tidligere er indsendt).

7. Har Ejendommen hidtil været forsikret her? (Police Nr. maa anføres paa Forsiden. Udmeldelsesbegøring m. m. maa vedlægges ved Overførelse fra andet Selskab). ja

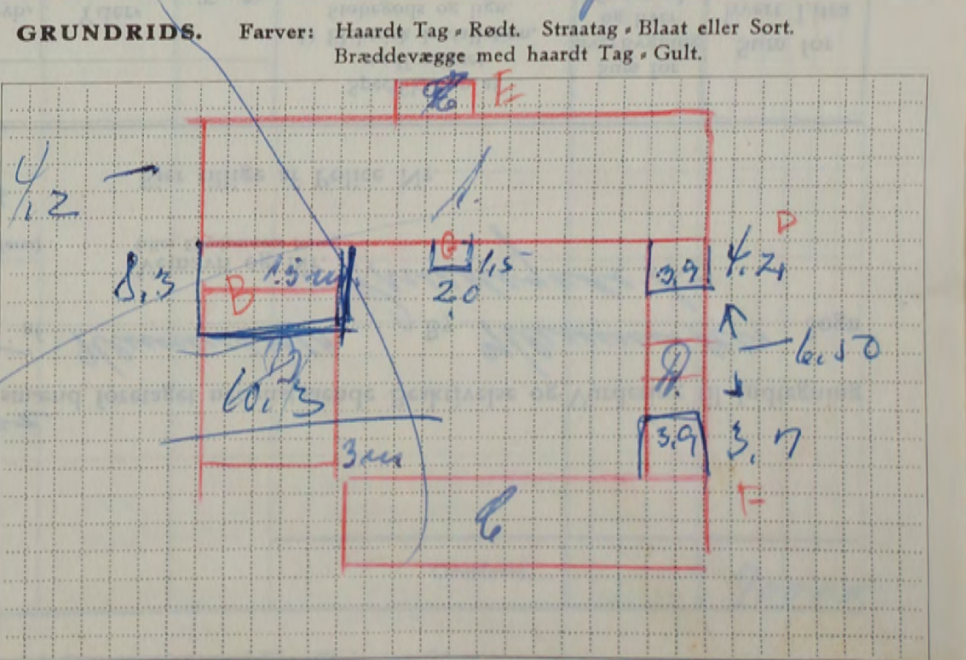

Denne Forretning har vi foretaget som redelige og samvittighedsfulde Mænd og erklærer, at Forsikringssummen er ansat til Bygningernes virkelige Værdi.

A. Andersen Vurderingsmænd.
Th. Jensen Rekvirent

Gebyr:	Fra Brandforsikringen		Af Ejeren	
	Kr.	Øre	Kr.	Øre
Til Vurderingsmændene	2900		2900	
» Branddirektøren	300			
For Beskrivelsen	8			
» Ny Forsikring				
Ialt....	4000		2900	

Maal mellem Bygningerne maa anføres i Meter. Brandmure maa angives. Uforsikrede Bygninger maa anføres.

Alle til en Ejendom hørende Bygninger optages baade i Beskrivelse og Grundrids, selv om ikke alle Litra omvurderes.

36.

Police Nr. 275

Aar 1952 den 20-12 har undertegnede Vurderingsmænd foretaget nedenstaaende Beskrivelse og Vurdering til Indtegning

i Østifternes Brandforsikring af Bygningerne paa Matr. Nr. 87 af Hlemmester By Hlemmester Sogn

tilhørende Bjergmester Søren Jensen Stilling Hlemmester Navn (kun sædvanligt boplyttet Fornavn eller Forbogsstaver anføres)

Vejnavn og Nr. Fruevej 1. (eller Ejendommens Navn)

Bopæl

Postadresse

Ejer tillige af Police Nr.

Litra	Anvendelse, Etagehøjde, Indretning, Udstyrelse m. v. og Areal samt Pris pr. m ² . NB. Nærmere Beskrivelse af Bygningerne er kun nødvendig, hvis de er forandret efter sidste Vurdering.	Længde de Meter	Dybde de Meter	Ydermure	Tag*)	Specifikation af medforsikret	Sum for hver Bygning og hver Genstand	Sum for hvert Litra
						1) Elektrisk Installation, Støbegods og lign. 2) Maskiner, Motorer, Butiksinventar og lign.	Kr.	Kr.
A.	Placering. Indrettet med 3 Skove Løvevarde Hækket og Hus Areal 115 m ² a 400 Kr. = 46.000 Kr. 145 m ²	14.0	8.2	Grøn Tegl		1. Trusst. 2. Kuls kilovolt 1. Håndpær	1000 1000 300 46000	48300
B.	Vaskeska Hækket og W.C. m. Bad Areal 29 m ² a 125 Kr. = 3625 Kr. Mpr. Bel. 16.500 Kr. 99 m ²	13.0	7.6	do	do	Bad og W.C. 1. Ullator " 4. us Relation	3000 700 1000 16500	21200
C.	Placering Areal 4 m² a 37 Kr. = 148 Kr. Mpr. Bel. 150 Kr.	2.6	1.6	do	Plader		150	200
Plademark							350	300
<p>Prisliste udfærdiget d. 12/12/52</p> <p>Litra A: 69.000 Kr. B: 30.200 C: 200 Tegning: 500 Sum: 100.000 Kr.</p>								
Overføres...							70000	

*) Er der lagt haardt Tag paa Straa, skrives, f. Eks. Plader paa Straa. Dels haardt Tag dels Straatag skrives, f. Eks. Plader og Straa.
 1) Elektrisk Installation m.v. opføres og tillægges Bygningens Sum. 2) Maskiner m.v. opføres efter og føres ud med samlet Sum for hvert Litra.

Vend om!

Bygningernes						Specifikation af medforsikret 1) Elektrisk Installation, Støbegods og lign. 2) Maskiner, Motorer, Butiksinventar og lign.	Sum for hver Bygning og hver Genstand Kr.	Sum for hvert Litra Kr.
Litra	Anvendelse, Etagehøjde, Indretning, Udstyrelse m. v. og Areal samt Pris pr. m ² . <small>NB. Nærmere Beskrivelse af Bygningerne er kun nødvendig, hvis de er forandret efter sidste Vurdering.</small>	Længde de Meter	Dybde de Meter	Ydermure	Tag			
						Overført...		

Ejendommens samlede Forsikringssum bliver Kr. 40000

I. a. Drivkraftens Art? *

b. Drivkraftens Størrelse? HK *

* Er Drivkraft installeret i flere Bygninger, maa Opgivelse ske for hvert Litra.

II. Specifikation af alle Træbearbejdnings-Maskiner med Angivelse af Litra, hvori de findes. Antal Høvlbænke maa ligeledes opgives.

Spaangivende Maskiner			Save og ikke spaangivende Maskiner		
	Antal	i Litra		Antal	i Litra
a. Fræsemaskiner			a. Baandsave		
b. Høvlmaskiner			b. Rundsave		
c. Kehlemaskiner			c. Boremaskiner		
d. Kombinerede Maskiner			d. Stemmehaskiner		
e. Afrettes eller Oprettemaskiner			e. Høvlbænke		
f. Andre lignende Maskiner			f. Andre Save og lignende Maskiner		
g.			g.		
h.			h.		
i.			i.		
Spaangivende Maskiner ialt:			Save, Høvlbænke og ikke spaangivende Maskiner ialt:		

1. Hvilke Haandværk eller Næringsbrug drives i Ejendommen? Byggeforretning

2. Afstand til nærmeste Nabobygning*. Afstande indtil 30 Meter opgives med nøjagtigt Maal.
a. med haardt Tag? 4.5 Meter, maalt fra Litra B.
b. med Straatag? 2.00 Meter, » » »
* Ved Ejendom med baade haardtækte og straatækte Bygninger skal Afstanden maales fra straatækt Litra.

3. Er Skorstene, Bagerovne og Ildsteder lovlige? Ja

4. Er der Lynafleder efter Netsystemet paa alle straatækte Bygninger? Nej

5. Kan der ydes Nedsættelse for brandsikret Etageadskillelse i Staldbygning? 0%
Besvares med Angivelse af % - jfr. Tarifens Regler.

6. Benyttes der Dampmaskine, Forbrændingsmotor eller anden mekanisk Kraft? Ja 5 HK.
I bekræftende Fald maa Rubr. Ia-b og II besvares nøjagtigt. (Motorskema maa udfyldes, hvis Skema ikke tidligere er indsendt).

7. Har Ejendommen hidtil været forsikret her? Nej Forsikr.
(Police Nr. maa anføres paa Forsiden. Udmeldelsesbegæring m. m. maa vedlægges ved Overførelse fra andet Selskab).

GRUNDRIDS. Farver: Haardt Tag = Rødt. Straatag = Blaåt eller Sort. Bræddevægge med haardt Tag = Gult.

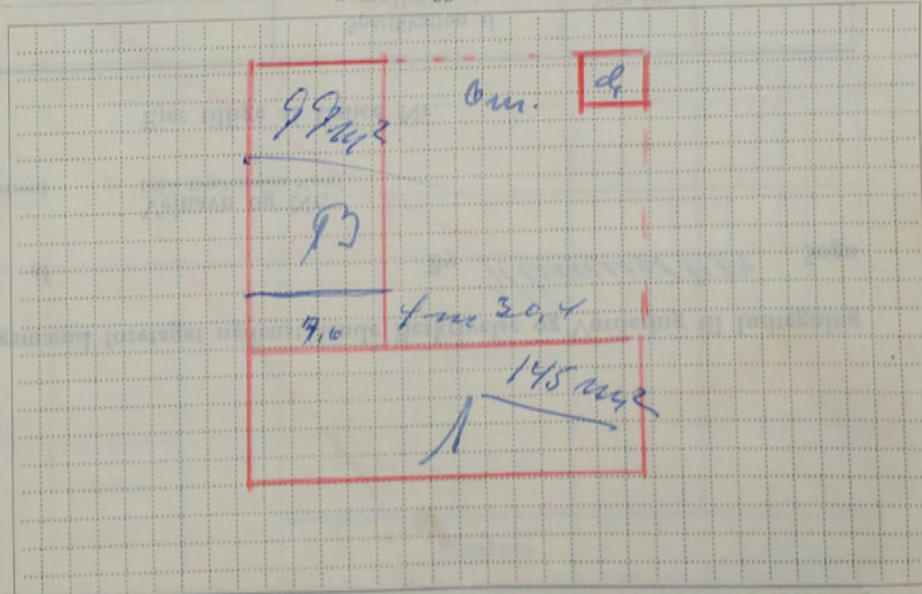

Denne Forretning har vi foretaget som redelige og samvittighedsfulde Mænd og erklærer, at Forsikringssummen er ansat til Bygningernes virkelige Værdi.

A. Andersen Karl Thomsen Anders Jensen
Vurderingsmænd. Rekvirent.

Gebyr:	Fra Brandforsikringen		Af Ejeren	
	Kr.	Øre	Kr.	Øre
Til Vurderingsmændene	24			
» Branddirektøren	300			
For Beskrivelsen	6			
» Ny Forsikring	5			
Ialt....	3800		0000	

Maal mellem Bygningerne maa anføres i Meter. Brandmure maa angives. Uforsikrede Bygninger maa anføres.

Alle til en Ejendom hørende Bygninger optages baade i Beskrivelse og Grundrids, selv om ikke alle Litra omvurderes.

37

Police Nr. 121

Aar 1957 den 27-12 har undertegnede Vurderingsmænd foretaget nedenstaaende Beskrivelse og Vurdering til Indtegnning

i Østifternes Brandforsikring af Bygningerne paa Matr. Nr. 65^a af Huusker Sogn

tilhørende Grund ejer Verlef Andersen
Stilling Navn (kun sædvanligt benyttet Fornavn eller Forbogstaver anføres)

Vejnavn og Nr. (eller Ejendommens Navn)

Risbygaard Huusker
Bopæl Postadresse

Ejer tillige af Police Nr.

Bygningernes							Specifikation af medforsikret 1) Elektrisk Installation, Støbegods og lign. 2) Maskiner, Motorer, Butiksinventar og lign.	Sum for hver Bygning og hver Genstand Kr.	Sum for hvert Litra Kr.
Litra	Anvendelse, Etagehøjde, Indretning, Udstyrelse m. v. og Areal samt Pris pr. m ² . NB. Nærmere Beskrivelse af Bygningerne er kun nødvendig, hvis de er forandret efter sidste Vurdering.	Længde de Meter	Dybde de Meter	Ydermure	Tag*)				
A.	Skur med Areal 235 m ² a 225 kr = 52.875 kr. Mfr. Lit 52.800 ufa	34,5	6,8	Bdv Græn	Skubst	2 Kalkbeton 1 Kalkp. ier 1. Gulv 2. Gulv	200 300 200 1200 52800	55200	
B.	Lade Areal 165 m ² a 140 kr = 23.100 kr. ufa	24,2	6,8	Bdv	Plader		23100	23100	
C.	Skaldbygning Areal 325 m ² a 145 kr = 47.125 kr. Mfr. Lit 47.000 kr. ufa	48,5	6,7	do	do	Malkemaskin + Motor 2. Fustkran	1200 300 47000	48500	
D.	Nogen part af Karlebeammer Areal 132 m ² a 100 kr = 13.200 kr. ufa	23,5	5,6	do	do	2 Fustkran	200 13200	13400	
E.	Smisestald Areal 43 m ² a 120 kr = 5160 kr. Mfr. Lit 5.100 kr. ufa	11,0	3,9	Græn	Pap	2 Fustkran	200 5100	5300	
F.	Huus med Areal 67 m ² a 60 kr = 4020 kr. Mfr. Lit 4000 kr. ufa	13,4	5,0	Bdv Græn	do	2 Fustkran	500 4000	4500	
Prisstigningsleg 17/11 1955.									
A.	65.000 kr.								
B.	27.000 "								
C.	58.000 "								
D.	17.000 "								
E.	6.800 "								
F.	5.000 "								
Malkemaskin m. Motor: 2000									
180.000 kr.									
							Overføres...	150000	

*) Er der lagt haardt Tag paa Straa, skrives, f. Eks. Plader paa Straa. Dels haardt Tag dels Straatag skrives, f. Eks. Plader og Straa.
1) Elektrisk Installation m. v. opføres og tillægges Bygningens Sum. 2) Maskiner m. v. opføres efter og føres ud med samlet Sum for hvert Litra.

Vend om!

Bygningernes							Specifikation af medforsikret 1) Elektrisk Installation, Støbegods og lign. 2) Maskiner, Motorer, Butiksinventar og lign.	Sum for hver Bygning og hver Genstand Kr.	Sum for hvert Litra Kr.
Litra	Anvendelse, Etagehøjde, Indretning, Udstyrelse m. v. og Areal samt Pris pr. m ² . <small>NB. Nærmere Beskrivelse af Bygningerne er kun nødvendig, hvis de er forandret efter sidste Vurdering.</small>	Længde de	Dybde de	Ydermure	Tag				
							Overført...		

Ejendommens samlede Forsikringssum bliver Kr. 150000

I. a. Drivkraftens Art?	*	1. Hvilke Haandværk eller Næringsbrug drives i Ejendommen?	<u>Landbrug</u>																																																
b. Drivkraftens Størrelse?	HK *	2. Afstand til nærmeste Nabobygning*. Afstande indtil 30 Meter opgives med nøjagtigt Maal.																																																	
* Er Drivkraft installeret i flere Bygninger, maa Opgivelse ske for hvert Litra.		a. med haardt Tag?	<u>0150</u> Meter, maalt fra Litra <u>A</u> .																																																
II. Specifikation af alle Træbearbejdnings-Maskiner med Angivelse af Litra, hvori de findes. Antal Høvlbænke maa ligeledes opgives.		b. med Straatag?	<u>0200</u> Meter, " " "																																																
* Ved Ejendom med baade haardtækte og straaetækte Bygninger skal Afstanden maales fra straaetækt Litra.		3. Er Skorstene, Bagerovne og Ildsteder lovlige?	<u>Ja</u>																																																
<table border="1"> <thead> <tr> <th colspan="2">Spaangivende Maskiner</th> <th colspan="2">Save og ikke spaangivende Maskiner</th> </tr> <tr> <th></th> <th>Antal i Litra</th> <th></th> <th>Antal i Litra</th> </tr> </thead> <tbody> <tr> <td>a. Fræsemaskiner</td> <td></td> <td>a. Baandsave</td> <td></td> </tr> <tr> <td>b. Høvlmaskiner</td> <td></td> <td>b. Rundsave</td> <td></td> </tr> <tr> <td>c. Kehlemaskiner</td> <td></td> <td>c. Boremaskiner</td> <td></td> </tr> <tr> <td>d. Kombinerede Maskiner</td> <td></td> <td>d. Stemmemaskiner</td> <td></td> </tr> <tr> <td>e. Afrette- eller Oprettemaskiner</td> <td></td> <td>e. Høvlbænke</td> <td></td> </tr> <tr> <td>f. Andre lignende Maskiner</td> <td></td> <td>f. Andre Save og lignende Maskiner</td> <td></td> </tr> <tr> <td>g.</td> <td></td> <td>g.</td> <td></td> </tr> <tr> <td>h.</td> <td></td> <td>h.</td> <td></td> </tr> <tr> <td>i.</td> <td></td> <td>i.</td> <td></td> </tr> <tr> <td colspan="2">Spaangivende Maskiner ialt:</td> <td colspan="2">Save, Høvlbænke og ikke spaangivende Maskiner ialt:</td> </tr> </tbody> </table>		Spaangivende Maskiner		Save og ikke spaangivende Maskiner			Antal i Litra		Antal i Litra	a. Fræsemaskiner		a. Baandsave		b. Høvlmaskiner		b. Rundsave		c. Kehlemaskiner		c. Boremaskiner		d. Kombinerede Maskiner		d. Stemmemaskiner		e. Afrette- eller Oprettemaskiner		e. Høvlbænke		f. Andre lignende Maskiner		f. Andre Save og lignende Maskiner		g.		g.		h.		h.		i.		i.		Spaangivende Maskiner ialt:		Save, Høvlbænke og ikke spaangivende Maskiner ialt:		4. Er der Lynafleder efter Netsystemet paa alle straaetækte Bygninger?	<u>Nej</u>
Spaangivende Maskiner		Save og ikke spaangivende Maskiner																																																	
	Antal i Litra		Antal i Litra																																																
a. Fræsemaskiner		a. Baandsave																																																	
b. Høvlmaskiner		b. Rundsave																																																	
c. Kehlemaskiner		c. Boremaskiner																																																	
d. Kombinerede Maskiner		d. Stemmemaskiner																																																	
e. Afrette- eller Oprettemaskiner		e. Høvlbænke																																																	
f. Andre lignende Maskiner		f. Andre Save og lignende Maskiner																																																	
g.		g.																																																	
h.		h.																																																	
i.		i.																																																	
Spaangivende Maskiner ialt:		Save, Høvlbænke og ikke spaangivende Maskiner ialt:																																																	
		5. Kan der ydes Nedsættelse for brandsikret Etageadskillelse i Staldbygning?	<u>0%</u> Besvares med Angivelse af % - jfr. Tarifens Regler.																																																
		6. Benyttes der Dampmaskine, Forbrændingsmotor eller anden mekanisk Kraft?	<u>Ja. 1/2 HK i C.</u>																																																
		7. Har Ejendommen hidtil været forsikret her? (Police Nr. maa anføres paa Forsiden. Udmeldelsesbegæring m. m. maa vedlægges ved Overførelse fra andet Selskab.)	<u>Ja.</u>																																																

GRUNDRIDS. Farver: Haardt Tag - Rødt. Straatag - Blaat eller Sort. Bræddevægge med haardt Tag - Gult.

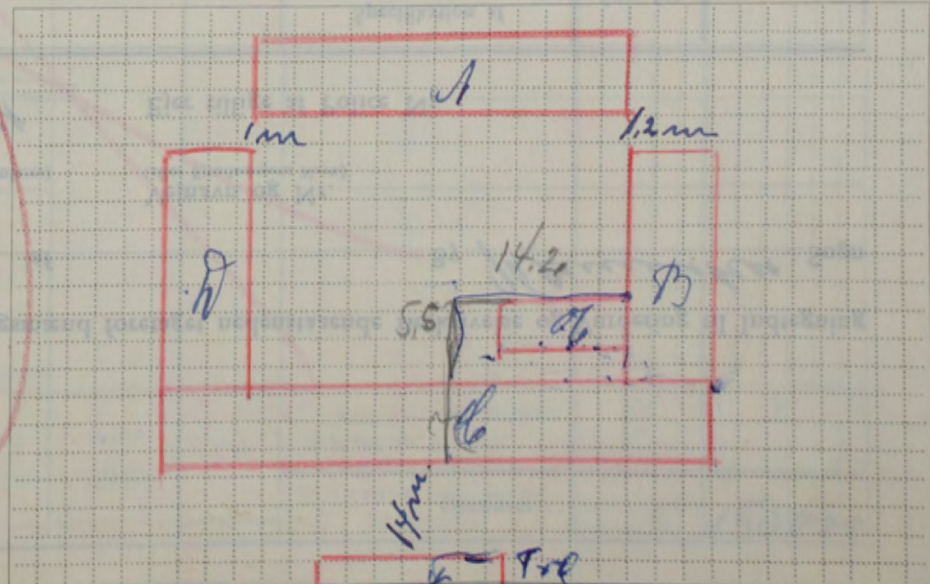

Maal mellem Bygningerne maa anføres i Meter. Brandmure maa angives. Uforsikrede Bygninger maa anføres.

Denne Forretning har vi foretaget som redelige og samvittighedsfulde Mænd og erklærer, at Forsikringssummen er ansat til Bygningernes virkelige Værdi.

A. Andersen, Kaestlund, Florkjær, Andersen
Vurderingsmænd. Rekvisitent.

Gebyr:	Fra Brandforsikringen		Af Ejeren	
	Kr.	Øre	Kr.	Øre
Til Vurderingsmændene				
» Branddirektøren				
For Beskrivelsen				
» Ny Forsikring				
Ialt....				

Alle til en Ejendom hørende Bygninger optages baade i Beskrivelse og Grundrids, selv om ikke alle Litra omvurderes.

38

Police Nr. 31

Aar 1913 den 1-1 har undertegnede Vurderingsmænd foretaget nedenstaaende Beskrivelse og Vurdering til Indtegning

i Østifternes Brandforsikring af Bygningerne paa Matr. Nr. 15^a af By Klemmestor Sogn

tilhørende Brønderup & M. Jensen
 Stilling Navn (kun sædvanlig benyttet Fornavn eller Forbogsstaver anføres)

Vejnavn og Nr. (eller Ejendommens Navn)

Skillevej Klemmestor
 Bopæl Postadresse

Ejer tillige af Police Nr.

Litra	Anvendelse, Etagehøjde, Indretning, Udstyrelse m. v. og Areal samt Pris pr. m ² . NB. Nærmere Beskrivelse af Bygningerne er kun nødvendig, hvis de er forandret efter sidste Vurdering.	Længde	Dybde	Ydermure	Tag*)	Specifikation af medforsikret 1) Elektrisk Installation, Støbegods og lign. 2) Maskiner, Motorer, Butiksinventar og lign.	Sum for hver Bygning og hver Genstand	Sum for hvert Litra
							Kr.	Kr.
A	Pladefabrik ufa. Areal 158 m ² a 425 kr. = 67.100 kr. Mfr til 67.000 kr	17.8	8.9	do	Tegl	1 Kasse 1 Kasse Bad og W.C.	1000 300 1700 67000	70000
B	Vesteskald Vaskemaskin m. m. Areal 240 m ² a 120 kr = 28.800 kr ufa	29.3	8.2	do	Sakult	1 Mængde	200 28800	39000
C	Pladefabrik ufa Areal 264 m ² a 130 kr = 34.320 kr. Mfr til 34.500 kr ufa	17.8	9.5	do	do		34500	34500

D	Lade Areal 238 m ² a 70 kr = 16.660 kr Mfr til 16.500 kr ufa	29.0	8.2	do	do		16500	16500
---	---	------	-----	----	----	--	-------	-------

~~Pris for mængdeprøve 22/11 1961.~~

- A. 93.000 kr
- B. 41.000 kr
- C. 48.000 kr
- D. 23.000 kr

A.B.C. til Install. - - - - 5.000

- Uli A. 2000
 - " B. 1500
 - " C. 1500
- 5000 kr

Overføres... 150000

*) Er der lagt haardt Tag paa Straa, skrives, f. Eks. Plader paa Straa. Dels haardt Tag dels Straatag skrives, f. Eks. Plader og Straa.
 1) Elektrisk Installation m. v. opføres og tillægges Bygningens Sum. 2) Maskiner m. v. opføres efter og føres ud med samlet Sum for hvert Litra.

Vend om!

Bygningernes						Spekifikation af medforsikret	Sum for hver Bygning og hver Genstand	Sum for hvert Litra
Litra	Anvendelse, Etagehøjde, Indretning, Udstyrelse m. v. og Areal samt Pris pr. m ² .	Længde	Dybde	Ydermure	Tag	1) Elektrisk Installation, Støbegods og lign. 2) Maskiner, Motorer, Butiksinventar og lign.	Kr.	Kr.
	NB. Nærmere Beskrivelse af Bygningerne er kun nødvendig, hvis de er forandret efter sidste Vurdering.	Meter	Meter					
	<i>[Faded handwritten notes]</i>					Overført...		

Ejendommens samlede Forsikringssum bliver Kr. 150000

I. a. Drivkraftens Art? *

b. Drivkraftens Størrelse? HK *

* Er Drivkraft installeret i flere Bygninger, maa Opgivelse ske for hvert Litra.

II. Spekifikation af alle Træbearbejdnings-Maskiner med Angivelse af Litra, hvori de findes. Antal Høvlbænke maa ligeledes opgives.

Spaangivende Maskiner		Save og ikke spaangivende Maskiner	
Antal	i Litra	Antal	i Litra
a. Fræsemaskiner		a. Baandsave	
b. Høvlmaskiner		b. Rundsave	
c. Kehlemaskiner		c. Boremaskiner	
d. Kombinerede Maskiner		d. Stemmehmaskiner	
e. Afrettes eller Oprettemaskiner		e. Høvlbænke	
f. Andre lignende Maskiner		f. Andre Save og lignende Maskiner	
g.		g.	
h.		h.	
i.		i.	
Spaangivende Maskiner ialt:		Save, Høvlbænke og ikke spaangivende Maskiner ialt:	

3. Er Skorstene, Bagerovne og Ildsteder lovlige? *Ja*

4. Er der Lynafleder efter Netsystemet paa alle straatekte Bygninger? *Nej*

5. Kan der ydes Nedsættelse for brandsikret Etageadskillelse i Staldbygning? *0%*
Besvares med Angivelse af % - jfr. Tarifens Regler.

6. Benyttes der Dampmaskine, Forbrændingsmotor eller anden mekanisk Kraft? *Ja*
I bekræftende Fald maa Rubr. Ia og II besvares nøjagtigt. (Motorskema maa udfyldes, hvis Skema ikke tidligere er indsendt).

7. Har Ejendommen hidtil været forsikret her? *Ja*
(Police Nr. maa anføres paa Forsiden. Udmeldelsesbegøring m. m. maa vedlægges ved Overførelse fra andet Selskab).

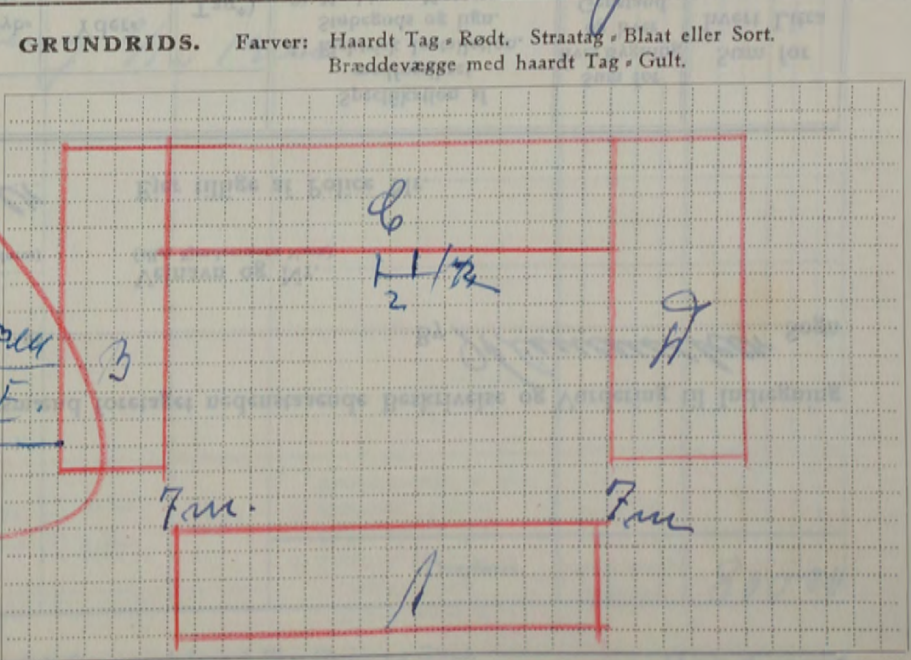

Denne Forretning har vi foretaget som redelige og samvittighedsfulde Mænd og erklærer, at Forsikringssummen er ansat til Bygningernes virkelige Værdi.

[Signature]
Vurderingsmænd.

[Signature]
Rekvirent

Gebyr:	Fra Brandforsikringen		Af Ejeren	
	Kr.	Øre	Kr.	Øre
Til Vurderingsmændene	19	00	9	00
» Branddirektøren	3	00		
For Beskrivelsen	8	00		
» Ny Forsikring				
Ialt	30	00	9	00

Maal mellem Bygningerne maa anføres i Meter. Brandmure maa angives. Uforsikrede Bygninger maa anføres.

Alle til en Ejendom hørende Bygninger optages baade i Beskrivelse og Grundrids, selv om ikke alle Litra omvurderes.

39.

Police Nr. 2/19

Aar 1953 den 1-1 har undertegnede Vurderingsmænd foretaget nedenstaaende Beskrivelse og Vurdering til Indtegning

i Østifternes Brandforsikring af Bygningerne paa Matr. Nr. 146 af By *Hlemmester* Sogn

tilhørende *Anders Vilhelm Olsen*

Vejnavn og Nr. (eller Ejendommens Navn)

6. Løjtevej Hlemmester

Ejer tillige af Police Nr.

Bygningernes						Specifikation af medforsikret	Sum for hver Bygning og hver Genstand	Sum for hvert Litra	
Litra	Anvendelse, Etagehøjde, Indretning, Udstyrelse m. v. og Areal samt Pris pr. m ² .	Længde	Dybde	Ydermure	Tag*)	1) Elektrisk Installation, Støbegods og lign. 2) Maskiner, Motorer, Butiksinventar og lign.	Kr.	Kr.	
	NB. Nærmere Beskrivelse af Bygningerne er kun nødvendig, hvis de er forandret efter sidste Vurdering.	Meter	Meter						
A.	Spisestue og Stald. Tilbygget en Frontspise til Beboelsen iøvrigt ufa Areal 196 m ² a 295 Kr. = 57.428 Kr. Afh. 57.500 Kr.	13	4.6	Strøm	1/2 Tag 1/2 Plader	2. Gasradiator 1 Kamin 1 Lampe 1 Møbelgruppe	1300 1200 400 200 57500	60600	
B.	Vestestald og Vognport. ufa Areal 109 m ² a 107 Kr. = 11.663 Kr. Afh. 11.700 Kr.	14.5	7.5	Strøm	Plader	2. Gasradiator	300 11700	12000	
C.	Hønsstue ufa. Areal 60 m ² a 74 Kr. = 4588 Kr. Afh. 4600	13.4	6.4	do	Plader	2. Gasradiator	400 4600	5000	
D.	Redskabsstue ufa Areal 27 m ² a 82 Kr. = 1804 Kr. Afh. 1800	6.0	3.6	Træ	Plader		1800	1800	
E.	Transportabelt Gøllingstue med Breddevejls Muld ufa Areal 100 m ² a 60 Kr. = 6000 Kr.	2.5	2.5	do	Tag		600	600	
iflg. Prisbegrænsningsbestemmelser 8/12 1960									
Litra A.		76000 Kr.							
" B.		15000 "							
" C.		6100 "							
" D.		2200 "							
" E.		700 "							
		<u>Sum: 100.000 Kr.</u>							
							Overføres...	80000	

*) Er der lagt haardt Tag paa Straa, skrives, f. Eks. Plader paa Straa. Dels haardt Tag dels Straatag skrives, f. Eks. Plader og Straa.
1) Elektrisk Installation m.v. opføres og tillægges Bygningens Sum. 2) Maskiner m.v. opføres efter og føres ud med samlet Sum for hvert Litra.

Vend om!

Bygningernes						Specifikation af medforsikret 1) Elektrisk Installation, Støbegods og lign. 2) Maskiner, Motorer, Butiksinventar og lign.	Sum for hver Bygning og hver Genstand Kr.	Sum for hvert Litra Kr.
Litra	Anvendelse, Etagehøjde, Indretning, Udstyrelse m. v. og Areal samt Pris pr. m ² . <small>NB. Nærmere Beskrivelse af Bygningerne er kun nødvendig, hvis de er forandret efter sidste Vurdering.</small>	Længde de	Dybde de	Ydermure	Tag			
		Meter	Meter			Overført...		
						Ejendommens samlede Forsikringssum bliver Kr. 80000		

I. a. Drivkraftens Art? *

b. Drivkraftens Størrelse? HK *

* Er Drivkraft installeret i flere Bygninger, maa Opgivelse ske for hvert Litra.

II. Specifikation af alle Træbearbejdnings-Maskiner med Angivelse af Litra, hvori de findes. Antal Høvlbænke maa ligeledes opgives.

Spaangivende Maskiner		Save og ikke spaangivende Maskiner	
	Antal i Litra		Antal i Litra
a. Fræsemaskiner		a. Baandsave	
b. Høvlmaskiner		b. Rundsave	
c. Kehlemaskiner		c. Boremaskiner	
d. Kombinerede Maskiner		d. Stemmehmaskiner	
e. Afrette- eller Oprettemaskiner		e. Høvlbænke	
f. Andre lignende Maskiner		f. Andre Save og lignende Maskiner	
g.		g.	
h.		h.	
i.		i.	
Spaangivende Maskiner ialt:		Save, Høvlbænke og ikke spaangivende Maskiner ialt:	

- Hvilke Haandværk eller Næringsbrug drives i Ejendommen? **Lundbr.**
- Afstand til nærmeste Nabobygning*. Afstande indtil 30 Meter opgives med nøjagtigt Maal.
 - a. med haardt Tag? **0,200** Meter, maalt fra Litra
 - b. med Straatag? **0,200** Meter, " " "
- Er Skorstene, Bagerovne og Ildsteder lovlige? **Ja**
- Er der Lynafleder efter Netsystemet paa alle straatækte Bygninger? **Ny**
- Kan der ydes Nedsættelse for brandsikret Etageadskillelse i Staldbygning? **0/0**
Besvares med Angivelse af % - jfr. Tarifens Regler.
- Benyttes der Dampmaskine, Forbrændingsmotor eller anden mekanisk Kraft? **Ja**
I bekræftende Fald maa Rubr. Ia-b og II besvares nøjagtigt. (Motorskema maa udfyldes, hvis Skema ikke tidligere er indsendt).
- Har Ejendommen hidtil været forsikret her? **Ja**
(Police Nr. maa anføres paa Forsiden. Udmeldelsesbegæring m. m. maa vedlægges ved Overførelse fra andet Selskab).

GRUNDRIDS. Farver: Haardt Tag = Rødt. Straatag = Blaåt eller Sort. Bræddevægge med haardt Tag = Gult.

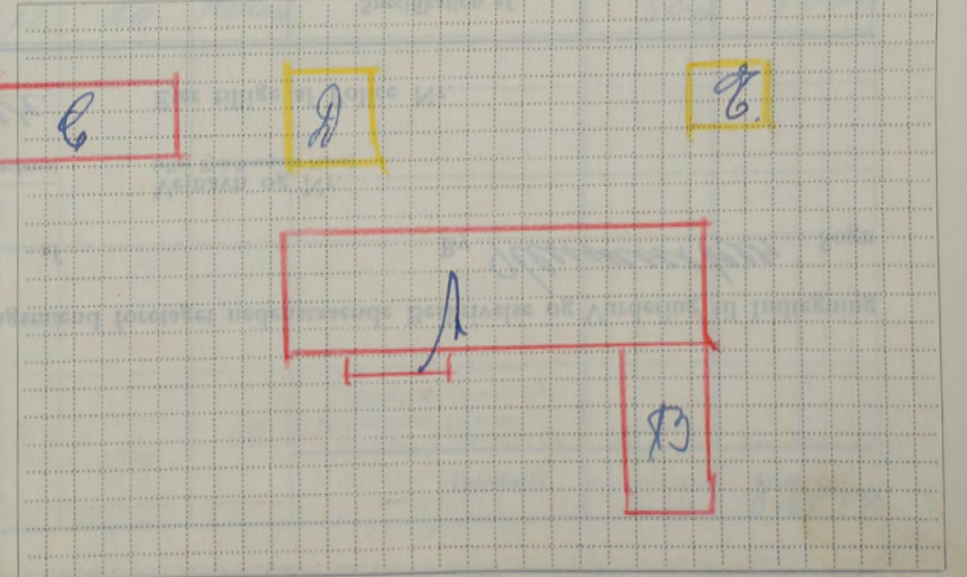

Denne Forretning har vi foretaget som redelige og samvittighedsfulde Mænd og erklærer, at Forsikringssummen er ansat til Bygningernes virkelige Værdi.

A. Andersen, Karl Klumpp Vurderingsmænd.
William Olsen Rekvirent.

Gebyr:	Fra Brandforsikringen		Af Ejeren	
	Kr.	Øre	Kr.	Øre
Til Vurderingsmændene	1300		1300	
» Branddirektøren	300			
For Beskrivelsen	600			
» Ny Forsikring				
Ialt	2200		1300	

Maal mellem Bygningerne maa anføres i Meter. Brandmure maa angives. Uforsikrede Bygninger maa anføres.

40

Police Nr. 11

Aar 1953 den 9-1 har undertegnede Vurderingsmænd foretaget nedenstaaende Beskrivelse og Vurdering til Indtegnning

i Østifternes Brandforsikring af Bygningerne paa Matr.-Nr. 57^e af By Hlemmesther Sogn

tilhørende *Sulsh. Jøe Hindsen*
 Stilling Navn (kun sædvanligt benyttet Fornavn eller Forbogsstaver anføres)

Vejnavn og Nr.
 (eller Ejendommens Navn)

Almanninde Hlemmesther
 Bopæl Postadresse

Ejer tillige af Police Nr.

Litra	Bygningernes Anvendelse, Etagehøjde, Indretning, Udstyrelse m. v. og Areal samt Pris pr. m ² . <small>NB. Nærmere Beskrivelse af Bygningerne er kun nødvendig, hvis de er forandret efter sidste Vurdering.</small>	Længde de Meter	Dybde de Meter	Ydermure	Tag*)	Specifikation af medforsikret 1) Elektrisk Installation, Støbegods og lign. 2) Maskiner, Motorer, Butiksinventar og lign.	Sum for	Sum for
							hver Bygning og hver Genstand Kr.	hvert Litra Kr.
A	Beboelse i 1 etage Areal 147 m ² a 250 Kr = 36.750 Kr. Mfr. til 37.000 Kr.	19,1	7,7	1/2 mur	Tegl	1 Kamin 1 Kachelovn 2. Gasinstallation 37.000	39.000	
B	Hoskald Røkmis Modding 3 Hoskalden er 10 Rindsløp Belangtids Trægang. Brandgælle Areal 82 m ² a 150 Kr = 12.300	11,5	7,1	do	do	4. Gasinstallation 12.300	12.500	
C	Hesteskald med 2 Bane m. Bræst. gælle 3 Rindsløp m. g. Trægang Belangtids Rindsløp							
	Vaskemis Beboergælle Areal 122 m ² a 125 Kr = 15.250 Kr Mfr. til 15.500 Kr	17,0	7,2	do	do	Murgang 4. Gasinstallation 15.500	16.000	
D	Horeport Vugemis Brandemis driev af Pre Noug og Flicer bo m ² a 100 Kr = 6000	8,5	7,0	do	do		6000	
E	Lade med Trimgel Areal 72 m ² a 7200 Kr Mfr. til 7500 Kr	12,3	7,0	do	do		7500	
F	Motoremis Areal 2 m ² a 150 Kr = 300 Kr.	1,5	1,1	do	Petrol	Motor 700 300	1000	
Overføres...								82.000

*) Er der lagt haardt Tag paa Straa, skrives, f. Eks. Plader paa Straa. Dels haardt Tag dels Straatag skrives, f. Eks. Plader og Straa.
 1) Elektrisk Installation m.v. opføres og tillægges Bygningens Sum. 2) Maskiner m.v. opføres efter og føres ud med samlet Sum for hvert Litra.

Bygningernes						Specifikation af medforsikret 1) Elektrisk Installation, Støbegods og lign. 2) Maskiner, Motorer, Butiksinventar og lign.	Sum for hver Bygning og hver Genstand Kr.	Sum for hvert Litra Kr.
Litra	Anvendelse, Etagehøjde, Indretning, Udstyrelse m. v. og Areal samt Pris pr. m ² . NB. Nærmere Beskrivelse af Bygningerne er kun nødvendig, hvis de er forandret efter sidste Vurdering.	Længde de	Dybde de	Ydermure	Tag			
			Meter	Meter				
	<i>Pris af bygningens vurdering 29/4 1963</i>							
<i>Litra A</i>	<i>59.000 Kr</i>					<i>Overført...</i>		
<i>B.</i>	<i>19.000 "</i>							
<i>C.</i>	<i>24.000 "</i>							
<i>D.</i>	<i>9.000 "</i>							
<i>E.</i>	<i>10.500 "</i>							
<i>F.</i>	<i>1.500 "</i>							
	<i>Talt: 123.000 Kr</i>							
Ejendommens samlede Forsikringssum bliver Kr.								<i>82.000</i>

I. a. Drivkraftens Art?	*	1. Hvilke Haandværk eller Næringsbrug drives i Ejendommen?	<i>Landbrug</i>
b. Drivkraftens Størrelse?	HK *	2. Afstand til nærmeste Nabobygning*. Afstande indtil 30 Meter opgives med nøjagtigt Maal.	<i>0,200</i> Meter, maalt fra Litra
* Er Drivkraft installeret i flere Bygninger, maa Opgivelse ske for hvert Litra.			
II. Specifikation af alle TræbearbejdningsMaskiner med Angivelse af Litra, hvori de findes. Antal Høvlbænke maa ligeledes opgives.		a. med haardt Tag?	<i>0,200</i> Meter, » » »
Spaangivende Maskiner		b. med Straatag?	<i>0,200</i> Meter, » » »
	Antal i Litra	* Ved Ejendom med baade haardtækte og straatækte Bygninger skal Afstanden maales fra straatækt Litra.	
a. Fræsemaskiner		3. Er Skorstene, Bagerovne og Ildsteder lovlige?	<i>Ja</i>
b. Høvlmaskiner		4. Er der Lynafleder efter Netsystemet paa alle straatækte Bygninger?	<i>Nej</i>
c. Kehlemaskiner		5. Kan der ydes Nedsættelse for brandsikret Etageadskillelse i Staldbygning?	<i>0/0</i> Besvares med Angivelse af % - jfr. Tarifens Regler.
d. Kombinerede Maskiner		6. Benyttes der Dampmaskine, Forbrændingsmotor eller anden mekanisk Kraft? I bekræftende Fald maa Rubr. Ia-b og II besvares nøjagtigt. (Motorskema maa udfyldes, hvis Skema ikke tidligere er indsendt).	<i>Forsk Motor 3 1/2 HK</i>
e. Afrette- eller Oprettemaskiner		7. Har Ejendommen hidtil været forsikret her? (Police Nr. maa anføres paa Forsiden. Udmeldelsesbegøring m. m. maa vedlægges ved Overførelse fra andet Selskab).	<i>Ja</i>
f. Andre lignende Maskiner		GRUNDRIDS. Farver: Haardt Tag = Rødt. Straatag = Blaåt eller Sort. Bræddevægge med haardt Tag = Gult.	
g.			
h.			
i.			
Spaangivende Maskiner ialt:			

Denne Forretning har vi foretaget som redelige og samvittighedsfulde Mænd og erklærer, at Forsikringssummen er ansat til Bygningernes virkelige Værdi.

A. Andersen Vurderingsmænd. *Ove Knudsen* Rekvirent.

Gebyr:	Fra Brandforsikringen		Af Ejeren	
	Kr.	Øre	Kr.	Øre
Til Vurderingsmændene	<i>14</i>	<i>00</i>	<i>14</i>	<i>00</i>
» Branddirektøren	<i>3</i>	<i>00</i>		
For Beskrivelsen	<i>6</i>			
» Ny Forsikring				
Ialt....	<i>23</i>	<i>00</i>	<i>14</i>	<i>00</i>

Maal mellem Bygningerne maa anføres i Meter. Brandmure maa angives. Uforsikrede Bygninger maa anføres.

Alle til en Ejendom hørende Bygninger optages baade i Beskrivelse og Grundrids, selv om ikke alle Litra omvurderes.

41

Police Nr. 226

Aar 1953 den 17. 1

har undertegnede Vurderingsmænd foretaget nedenstaaende Beskrivelse og Vurdering til Indtegning i Østifternes Brandforsikring af Bygningerne paa Matr. Nr. 87 cum af Hammervej By Hammervej Sogn

tilhørende Boysmann Willy Niels
 Stilling
Nygade 16.
 Bopæl
Hammervej.
 Postadresse

Vejnavn og Nr.
(eller Ejendommens Navn)

Ejer tillige af Police Nr.

Bygningernes						Specifikation af medforsikret 1) Elektrisk Installation, Støbegods og lign. 2) Maskiner, Motorer, Butiksinventar og lign.	Sum for hver Bygning og hver Genstand Kr.	Sum for hvert Litra Kr.	
Litra	Anvendelse, Etagehøjde, Indretning, Udstyrelse m. v. og Areal samt Pris pr. m ² . NB. Nærmere Beskrivelse af Bygningerne er kun nødvendig, hvis de er forandret efter sidste Vurdering.	Længde de Meter	Dybde de Meter	Ydermure	Tag*)				
A	Spisekøles Tilbygget 7 m ² der er tilføjet til den ene Side Grundrisset Bad og W.C. i ovenlyst ufa Areal 70 m ² a 500kr = 35000kr	4,8	1,5	8,3	7,6	Grøn Tag	1 Kamin 1 Kablelses 2. Inst. Alation Bad og W.C. 1500 670 1000 3000	35000	41000
B	Køkken og Vaskemise ufa Areal 24 m ² a 210kr = 5040kr Mfr til 5000kr	6,3	3,8	do	do	do	2. Inst. Alation 300 5000	5300	5300
C	Brudekøles rum ufa Areal 19 m ² a 100kr = 1900kr	5,1	3,8	do	Tag	do	2. Inst. Alation 100 1900	2000	2000
D	Carage Areal 19 m ² 165kr = 2185kr Mfr. til 2200kr	6,1	3,1	do	do	do	2200	2200	
E	Brudekøles med Flisegulv Nybygget. Areal 7 m ² a 75kr = 525kr Mfr til 500	3,0	2,3	gden.	Flise	Tag	500	500	
F	Carage Nybygget paa Pladen. Skarphjørte 84 m ² a 80kr = 6720kr Mfr til 6700	10,5	8,0	do	Tag	do	2. Inst. Alation 300 6700	7000	
Overføres...							58000		

*) Er der lagt haardt Tag paa Straa, skrives, f. Eks. Plader paa Straa. Dels haardt Tag dels Straatag skrives, f. Eks. Plader og Straa.
 1) Elektrisk Installation m.v. opføres og tillægges Bygningens Sum. 2) Maskiner m.v. opføres efter og føres ud med samlet Sum for hvert Litra.

Vend om!

Bygningernes

Litra	Anvendelse, Etagehøjde, Indretning, Udstyrelse m. v. og Areal samt Pris pr. m ² . <small>NB. Nærmere Beskrivelse af Bygningerne er kun nødvendig, hvis de er forandret efter sidste Vurdering.</small>	Længde de	Dybde de	Ydermure	Tag	Specifikation af medforsikret 1) Elektrisk Installation, Støbegods og lign. 2) Maskiner, Motorer, Butiksinventar og lign.	Sum for hver Bygning og hver Genstand Kr.	Sum for hvert Litra Kr.
Prisligningsskyldig 30/10 1954. Prisligningsskyldig 31/11 1954								
A.	3000					Overført		
B.	5800							
C.	2000							
D.	2200							
E.	1000							
F.	8000							
Centralvarmepumpe i litra A og B. 8000								
Sum 70.000								
1 Kamin 1500 Kr								
1 Kæbeløber 500 Kr								
2000 Kr i litra af udgaver.								
Litra C. har gædet i Skedel for Brd.								
Ejendommens samlede Forsikringssum bliver Kr.							58000	

I. a. Drivkraftens Art? *

b. Drivkraftens Størrelse? HK *

* Er Drivkraft installeret i flere Bygninger, maa Opgivelse ske for hvert Litra.

II. Specifikation af alle TræbearbejdningsMaskiner med Angivelse af Litra, hvori de findes. Antal Høvlbænke maa ligeledes opgives.

Spaangivende Maskiner		Save og ikke spaangivende Maskiner	
	Antal	i Litra	
a. Fræsemaskiner			a. Baandsave
b. Høvlmaskiner			b. Rundsave
c. Kehlmaskiner			c. Boremaskiner
d. Kombinerede Maskiner			d. Stemmehaskiner
e. Afrette- eller Oprettmaskiner			e. Høvlbænke
f. Andre lignende Maskiner			f. Andre Save og lignende Maskiner
g.			g.
h.			h.
i.			i.
Spaangivende Maskiner ialt:		Save, Høvlbænke og ikke spaangivende Maskiner ialt:	

1. Hvilke Haandværk eller Næringsbrug drives i Ejendommen? *Beholdning og Vagnmuf.*

2. Afstand til nærmeste Nabobygning*.
Afstande indtil 30 Meter opgives med nøjagtigt Maal.

a. med haardt Tag? *1* Meter, maalt fra Litra *D*

b. med Straatag? *200* Meter, » » »

* Ved Ejendom med baade haardtækte og straatækte Bygninger skal Afstanden maales fra straatækt Litra.

3. Er Skorstene, Bagerovne og Ildsteder lovlige? *ja*

4. Er der Lynafleder efter Netsystemet paa alle straatækte Bygninger? *ja*

5. Kan der ydes Nedsættelse for brandsikret Etageadskillelse i Staldbygning? *0/0*
Besvares med Angivelse af % - jfr. Tarifens Regler.

6. Benyttes der Dampmaskine, Forbrændingsmotor eller anden mekanisk Kraft?
I bekræftende Fald maa Rubr. Ia-b og II besvares nøjagtigt. (Motorskema maa udfyldes, hvis Skema ikke tidligere er indsendt).

7. Har Ejendommen hidtil været forsikret her? *ja*
(Police Nr. maa anføres paa Forsiden. Udmeldelsesbegæring m. m. maa vedlægges ved Overførelse fra andet Selskab).

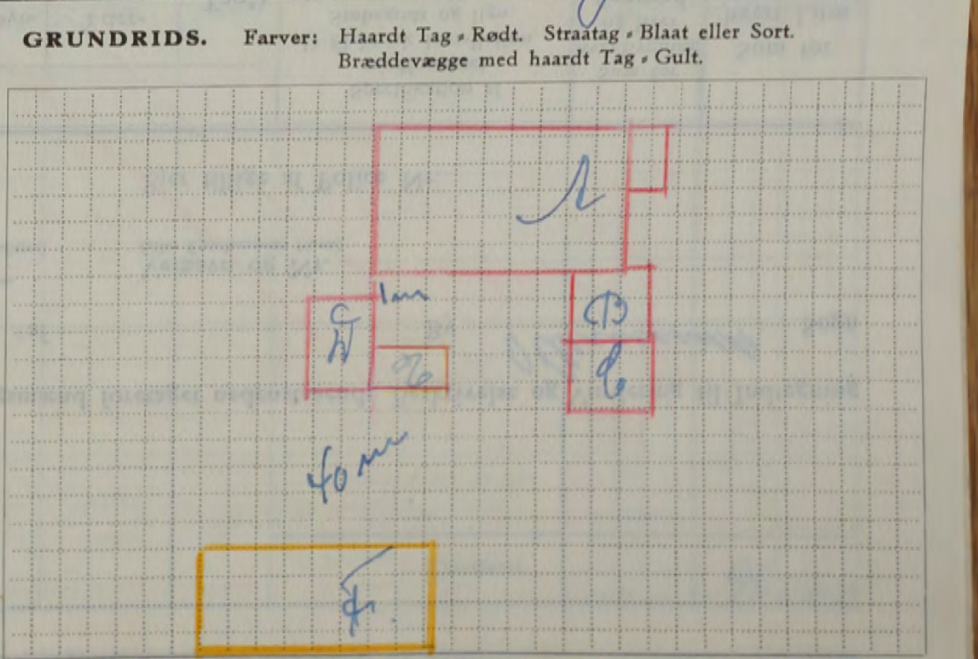

Maal mellem Bygningerne maa anføres i Meter. Brandmure maa angives. Uforsikrede Bygninger maa anføres.

Denne Forretning har vi foretaget som redelige og samvittighedsfulde Mænd og erklærer, at Forsikringssummen er ansat til Bygningernes virkelige Værdi.

H. P. Andersen *A. Andersen* *Willy Christ*
Vurderingsmænd. Kevirent.

Gebyr:	Fra Brandforsikringen		Af Ejeren	
	Kr.	Øre	Kr.	Øre
Til Vurderingsmændene	10	00	10	00
» Branddirektøren	3	50	—	—
For Beskrivelsen	4	00	—	—
» Ny Forsikring	—	—	—	—
Ialt....	17	50	10	00

Alle til en Ejendom hørende Bygninger optages baade i Beskrivelse og Grundrids, selv om ikke alle Litra omvurderes.

Police Nr. 2

Aar 1953 den 20-1 har undertegnede Vurderingsmænd foretaget nedenstaaende Beskrivelse og Vurdering til Indtegning i Østifternes Brandforsikring af Bygningerne paa Matr. Nr. 15 m. 1 af By Herrnæs Sogn

tilhørende Ejendoms ejer William Kofod
 Stilling Petersbog Navn (kun sædvanligt benyttet Fornavn eller Forbogstaver anføres)
 Bopæl Herrnæsvej Postadresse

Vejnavn og Nr. (eller Ejendommens Navn)

Ejer tillige af Police Nr.

Bygningernes						Specifikation af medforsikret 1) Elektrisk Installation, Støbegods og lign. 2) Maskiner, Motorer, Butiksinventar og lign.	Sum for hver Bygning og hver Genstand Kr.	Sum for hvert Litra Kr.
Litra	Anvendelse, Etagehøjde, Indretning, Udstyrelse m. v. og Areal samt Pris pr. m ² . NB. Nærmere Beskrivelse af Bygningerne er kun nødvendig, hvis de er forandret efter sidste Vurdering.	Længde de Meter	Dybde de Meter	Ydermure	Tag*)			
A	Pladens grundbygget af træ og Veranda Areal 124 m ² a 325 Kr. = 40.300	14.1	7.5	Grøn Plader		2. Gas installation 2. Kalkbeholdere 1. Komfur 40.300	900 1200 400 42800	42800
B	Waskul og Lade Areal 160 m ² a 150 Kr. = 24.000 Kr	21.3	7.5	do	do	Malkemaskin 2. Gas installation 24.000	1000 600 24000	25600
C	Waskemis og Vognport Indr. til Waskemis med Flisegulv Bredde loft. Areal 23 m ² 150 Kr. = 3750 Kr. Af til 3800 Kr.	6.2	3.7	do	do	2. Wask. 1. Murgryde 3800	100 300 3800	4200
D	Flis og Svineskald Areal 94 m ² a 140 Kr. = 13.160 Kr. Af til 13.100 Kr.	10.7	8.8	do	do	2. Gasll. 13.100	300 13100	13400
E	Lade Areal 123 m ² a 80 Kr. = 9840 Kr. Af til 9800 Kr.	16.0	7.7	Træ	do	2. Gasll. 9800	200 9800	10000
Overføres...							96000	

*) Er der lagt haardt Tag paa Straa, skrives, f. Eks. Plader paa Straa. Dels haardt Tag dels Straatag skrives, f. Eks. Plader og Straa.
 1) Elektrisk Installation m.v. opføres og tillægges Bygningens Sum. 2) Maskiner m.v. opføres efter og føres ud med samlet Sum for hvert Litra.

Vend om!

Bygningernes

Litra	Anvendelse, Etagehøjde, Indretning, Udstyrelse m. v. og Areal samt Pris pr. m ² . NB. Nærmere Beskrivelse af Bygningerne er kun nødvendig, hvis de er forandret efter sidste Vurdering.	Længde de	Dybde de	Ydermure	Tag	Specifikation af medforsikret 1) Elektrisk Installation, Støbegods og lign. 2) Maskiner, Motorer, Butiksinventar og lign.	Sum for hver Bygning og hver Genstand Kr.	Sum for hvert Litra Kr.
						Overført...		

Ejendommens samlede Forsikringssum bliver Kr. 96000

I. a. Drivkraftens Art? *

b. Drivkraftens Størrelse? HK *

* Er Drivkraft installeret i flere Bygninger, maa Opgivelse ske for hvert Litra.

II. Specifikation af alle Træbearbejdnings-Maskiner med Angivelse af Litra, hvori de findes. Antal Høvlbænke maa ligeledes opgives.

Spaangivende Maskiner		Save og ikke spaangivende Maskiner	
Antal	i Litra	Antal	i Litra
a. Fræsemaskiner		a. Baandsave	
b. Høvlmaskiner		b. Rundsave	
c. Kehlemaskiner		c. Boremaskiner	
d. Kombinerede Maskiner		d. Stemmemaskiner	
e. Afrettes eller Oprettemaskiner		e. Høvlbænke	
f. Andre lignende Maskiner		f. Andre Save og lignende Maskiner	
g.		g.	
h.		h.	
i.		i.	
Spaangivende Maskiner ialt:		Save, Høvlbænke og ikke spaangivende Maskiner ialt:	

1. Hvilke Haandværk eller Næringsbrug drives i Ejendommen? Landbrug

2. Afstand til nærmeste Nabobygning*. Afstande indtil 30 Meter opgives med nøjagtigt Maal.
a. med haardt Tag? 0.200 Meter, maalt fra Litra.....
b. med Straatag? 0.200 Meter, » » »
* Ved Ejendom med baade haardtækte og straatækte Bygninger skal Afstanden maales fra straatækt Litra.

3. Er Skorstene, Bagerovne og Ildsteder lovlige? ja

4. Er der Lynafleder efter Netsystemet paa alle straatækte Bygninger? ja

5. Kan der ydes Nedsættelse for brandsikret Etageadskillelse i Staldbygning? 0%
Besvares med Angivelse af % - jfr. Tarifens Regler.

6. Benyttes der Dampmaskine, Forbrændingsmotor eller anden mekanisk Kraft? h. 2 HK i Staldbygning
I bekræftende Fald maa Rubr. Ia-b og II besvares nøjagtigt. (Motorskema maa udfyldes, hvis Skema ikke tidligere er indsendt).

7. Har Ejendommen hidtil været forsikret her? ja
(Police Nr. maa anføres paa Forsiden. Udmeldelsesbegøring m. m. maa vedlægges ved Overførelse fra andet Selskab).

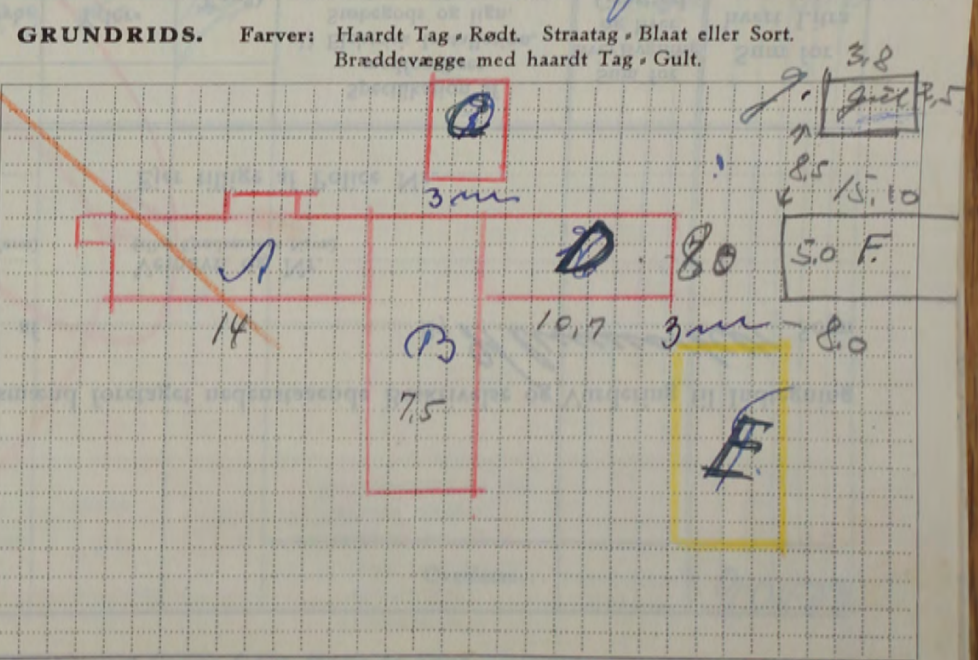

Denne Forretning har vi foretaget som redelige og samvittighedsfulde Mænd og erklærer, at Forsikringssummen er ansat til Bygningernes virkelige Værdi.

Madsen Karl Madsen W. Kofoid
Vurderingsmænd. Rekvirent.

Gebyr:	Fra Brandforsikringen		Af Ejeren	
	Kr.	Øre	Kr.	Øre
Til Vurderingsmændene				
» Branddirektøren				
For Beskrivelsen				
» Ny Forsikring				
Ialt				

Maal mellem Bygningerne maa anføres i Meter. Brandmure maa angives. Uforsikrede Bygninger maa anføres.

Police Nr. 138

Aar 1953 den 20- har undertegnede Vurderingsmænd foretaget nedenstaaende Beskrivelse og Vurdering til Indtegnning

i Østifternes Brandforsikring af Bygningerne paa Matr. Nr. 122 af By Himmerby Sogn

tilhørende *Erhard og Paul Rind* Stilling Navn (kun sædvanligt benyttet Fornavn eller Forbogsstaver anføres) Vejnavn og Nr. (eller Ejendommens Navn)

Himmerbyvej Bopæl *Himmerbyvej* Postadresse Ejer tillige af Police Nr.

Litra	Anvendelse, Etagehøjde, Indretning, Udstyrelse m. v. og Areal samt Pris pr. m ² . NB. Nærmere Beskrivelse af Bygningerne er kun nødvendig, hvis de er forandret efter sidste Vurdering.	Længde de Meter	Dybde de Meter	Ydermure	Tag*)	Specifikation af medforsikret	Sum for hver Bygning og hver Genstand	Sum for hvert Litra
						1) Elektrisk Installation, Støbegods og lign. 2) Maskiner, Motorer, Butiksinventar og lign.	Kr.	Kr.
A.	Beboelse Areal 124 m ² 300 kr = 37.200 ufa	15,5	8,0	Straa	Tegl.	2. Gas A. S. 2. Kaldeløse 1. Koudfjer	1200 1200 400	37200 40000
B.	Hov og Svineskald Areal 168 m ² a 155 kr = 26040 kr ufa	21,0	8,0	Græs	Tegl.	2. Gas Kaldeløse	700 26000	26700
C.	Hesteskald og Lade Areal 155 m ² a 100 kr = 15500 kr ufa	18,7	8,3	do	Plader	2. Gas Installation	300 15500	15800
D.	Vaskeri og Høusemølle Areal 4 m ² a 100 kr = 400 kr ufa	8,6	4,8	do	Tegl.	1. Gas og 2. Gas Installation	300 300	4700
E.	Valvognbygning Areal 6 m ² a 130 kr = 780 kr ufa	3,5	1,6	Græs	Pap.		800	800
F.	Maskinhus og Vognport af Tøm. Bord. Areal 37 m ² a 40 kr = 1480 kr ufa	9,1	4,1	Tred	Plader		1500	1500
G.	Transportabelt Høflingshus med Bræddegulv Areal 9 m ² a 55 kr = 495 kr ufa	3,3	2,3	do	Pap.		500	500
Overføres...								90570

*) Er der lagt haardt Tag paa Straa, skrives, f. Eks. Plader paa Straa. Dels haardt Tag dels Straatag skrives, f. Eks. Plader og Straa.
1) Elektrisk Installation m.v. opføres og tillægges Bygningens Sum. 2) Maskiner m.v. opføres efter og føres ud med samlet Sum for hvert Litra.

Vend om!

Alle til en Ejendom hørende Bygninger optages baade i Beskrivelse og Grundrids, selv om ikke alle Litra omvurderes.

44

Police Nr. 98

Aar 1953 den 30 Marts har undertegnede Vurderingsmænd foretaget nedenstaaende Beskrivelse og Vurdering til Indtegning

i Østifternes Brandforsikring af Bygningerne paa Matr. Nr. 42 af By Klummeby Soga

tilhørende Klummeby Gravene og Indersø

Vejnavn og Nr. (eller Ejendommens Navn)

Klummeby

Ejer tillige af Police Nr.

Bopæl

Postadresse

Litra	Anvendelse, Etagehøjde, Indretning, Udstyrelse m. v. og Areal samt Pris pr. m ² . NB. Nærmere Beskrivelse af Bygningerne er kun nødvendig, hvis de er forandret efter sidste Vurdering.	Længde	Dybde	Ydermure	Tag*)	Specifikation af medforsikret 1) Elektrisk Installation, Støbegods og lign. 2) Maskiner, Motorer, Butiksinventar og lign.	Sum for	Sum for
							hver Bygning og hver Genstand	hvert Litra
		Meter	Meter				Kr.	Kr.
A	Rebælle, Indrettet med Vasker og Bliver Louvarelses Nævn og 2 Værelser paa Loftet. Areal 104 m ² a 400 = 41.600 Kr.	12.8	8.4	Grøn	Tegl	2 Fustl. 2 Kalkhøvlene + Høvstvær	1200 1200 41000	44000 60.
B	Vaskemaskin Kikkens Plad V.C. Areal 37 m ² a 100 Kr 3700	6.3	5.9	do	Pap	Plad m. C. Kalkhøvl Høvstvær 2 Fustl.	3500 3300 200 300 3700	8000 10.
C	Vesteskald 9 Bænk Areal 83 m ² a 70 Kr = 5800	10.2	8.1	do	do	2 Fustl.	200 5800	6000 7.
D	Magasin med 2 Loft Kaldet Kaldet Areal 183 m ² a 400 Kr = 73.200	19.1	9.6	do	do	2 Fustl. Høvstvær	1400 500 73200	75100 94
E	Køber bygning med Betongulv Areal 37 m ² a 70 Kr = 26825 Kr. Mfr til 27.000 Kr.	31.2	11.9	do ind	do	2 Fustl.	300 27000	27300 34
F	Magasin med 2 Loft og Kaldet Areal 183 m ² a 400 Kr = 73.200 Mfr til 74.000 Kr.	19.1	9.6	Grøn	do	2 Fustl.	500 73500	74000 93.
G	Oplysnings. Beton. Areal 13 m ² kr = 7800 Mfr til 800	4.1	3.3	Beton	Beton		800	800 1
H	Udbygning Høvstvær m. Beton. Areal 17 m ² a 90 Kr. 15300 Mfr til 1500	4.3	3.9	Grøn	Pap		1500	1500 2.
I	Oplysnings m. aalen Forside Beton. Areal 165 m ² a 100 = 16.500	16.5	10.	Beton ind	Asfalt	2 Fustl.	200 16500	16700 21
J	Grav m. Betongulv Areal 75 m ² a 100 = 7500	10.0	7.5	Grøn	do	2 Fustl.	500 7500	8000 10.
K	Høvstvær Tegning vedlagt Areal 119 m ² a 900 Kr. 107.100	12.5	9.5	do	do	2 Fustl.	2400 107100	114500 143
	Høvstvær						4100	4100 5
	Maskiner i Litra A							35000 35
	" " " "							45000 57
	" " " "							40000 50
7/8 58	Korndominer: Ls.					Overføres...		46000 16
1/6 60	Udbygning m. Høvstvær og Beton						50000	

*) Er der lagt haardt Tag paa Straa, skrives, f. Eks. Plader paa Straa. Dels haardt Tag dels Straatag skrives, f. Eks. Plader og Straa. 1) Elektrisk Installation m.v. opføres og tillægges Bygningens Sum. 2) Maskiner m.v. opføres efter og føres ud med samlet Sum for hvert Litra.

Vend om!

Pris skryt m. v. bygning 1/6 1960

638

Pris skryt m. v. bygning 1/6 1960

Alle til en Ejendom hørende Bygninger optages baade i Beskrivelse og Grundrids, selv om ikke alle Litra omvurderes.

Police Nr. 42

Aar 1953 den 1-4 har undertegnede Vurderingsmænd foretaget nedenstaaende Beskrivelse og Vurdering til Indtegning

i Østifternes Brandforsikring af Bygningerne paa Matr.-Nr. 85^d af By Klemensker Sogn

tilhørende And Peter Nielse

Vejnavn og Nr. (eller Ejendommens Navn)

Stilling Navn (kun sædvanligt benyttet Fornavn eller Forbogsstaver anføres)
 Bopæl Postadresse
Charlottenlund Nyker.

Ejer tillige af Police Nr.

Bygningernes						Specifikation af medforsikret 1) Elektrisk Installation, Støbegods og lign. 2) Maskiner, Motorer, Butiksinventar og lign.	Sum for hver Bygning og hver Genstand Kr.	Sum for hvert Litra Kr.	
Litra	Anvendelse, Etagehøjde, Indretning, Udstyrelse m. v. og Areal samt Pris pr. m ² . NB. Nærmere Beskrivelse af Bygningerne er kun nødvendig, hvis de er forandret efter sidste Vurdering.	Længde de Meter	Dybde de Meter	Ydermure	Tag*)				
A	Bekendelse ufa Areal 159 m ² a 300 Kr. = 47.700 Kr. Mfr til 48000	17.9	8.9	Grøn	Fagl.	2 Kalkelouise & Dusklabian 1000 1000 48000	50000	60	
B	Hoshold og Lade Areal 197 m ² a 150 Kr. = 29.550 Kr. Mfr til 30.000 Kr.	27.8	7.1	do	do	Malkemask Vandrudd & Duskl. 1400 1000 600 30000	33000	3450	
C	Nybygning indrettet til Primest. 7 Stuer med Klinkerbelægning Vasker Brænde og Kvarn rum med Belægning Areal 143 m ² a 180 Kr. = 25.740 Kr. Mfr til 25.700 Kr.	15.2	7.3	do	do	L Dusklabian Kouffier Malkemask 6000 4000 3000 25700	27000	30	
D	Udskekkelse ufa. Areal 93 m ² a 100 Kr. = 9300 Kr.	12.2	7.3	do	do	L. 200 9300	9500	105	
E	Skald tilh. til Litra B Areal 47 m ² a 180 Kr. = 8460 Kr. Mfr til 8400	5.0	9.4	do	Pap.	L. 100 8400	8500	930	
F	Vandværk ufa Areal 85 m ² a 70 Kr. = 5950 Mfr til 5900	14.6	5.8	Træ	do	L. 100 5900	6000	690	
G	Malkemask ufa Areal 7 m ² a 100 = 700 Kr.	2.3	3.0	Grøn	do	L. 300 700	1000	11	
F 2/7							Overføres...	135000	

*) Er der lagt haardt Tag paa Straa, skrives, f. Eks. Plader paa Straa. Dels haardt Tag dels Straatag skrives, f. Eks. Plader og Straa.
 1) Elektrisk Installation m.v. opføres og tillægges Bygningens Sum. 2) Maskiner m.v. opføres efter og føres ud med samlet Sum for hvert Litra.

Vend om!

Bygningernes						Specifikation af medforsikret	Sum for hver Bygning og hver Genstand	Sum for hvert Litra
Litra	Anvendelse, Etagehøjde, Indretning, Udstyrelse m. v. og Areal samt Pris pr. m ² .	Længde	Dybde	Ydermure	Tag	1) Elektrisk Installation, Støbegods og lign. 2) Maskiner, Motorer, Butiksinventar og lign.	Kr.	Kr.
	NB. Nærmere Beskrivelse af Bygningerne er kun nødvendig, hvis de er forandret efter sidste Vurdering.	Meter	Meter					
Pris af Bygningsskizzen 24/3 1959						Pris af Bygningsskizzen 25/11 1962		
						Overført...		8/12 1962
Litra A.	Kr. 60000					Litra A.	46000	81.000
" B.	34500					" B.	38000	38000
" C.	30000					" C.	33000	33000
" D.	10500					" D.	11600	11600
" E.	9200					" E.	10400	10400
" F.	6600					" F.	7400	7400
" G.	1100					" G.	1300	1300
Litra B. Halkonstruktion	14000					Litra B. Halkonstruktion	14000	
Vandindlæg	1000					Vandindlæg	1000	
El. Kurbell	650					El. Kurbell	650	
	155.000 Kr.							
						Litra B. Halkonstruktion m. Motor 1400		
						Vandindlæg 1000		
						El. Kurbell 650	3000	3000
						El. Kurbell	300	300
						Sum: 171.000 Kr.		
						Litra A. Badeværelse med vandvarmer, Klozet, Vaskemaskine, Centralvarmingskølle, Døstøvsuger	1000	1000
								1000
								195.000
								Sum 199.000
Ejendommens samlede Forsikringssum bliver Kr.								

I. a. Drivkraftens Art? *

b. Drivkraftens Størrelse? HK°

* Er Drivkraft installeret i flere Bygninger, maa Opgivelse ske for hvert Litra.

II. Specifikation af alle Træbearbejdnings-Maskiner med Angivelse af Litra, hvori de findes. Antal Høvlbænke maa ligeledes opgives.

Spaangivende Maskiner		Save og ikke spaangivende Maskiner	
	Antal	i Litra	
a. Fræsemaskiner			a. Baandsave
b. Høvlmaskiner			b. Rundsave
c. Kehlmaskiner			c. Boremaskiner
d. Kombinerede Maskiner			d. Stemmehmaskiner
e. Afrette- eller Oprettmaskiner			e. Høvlbænke
f. Andre lignende Maskiner			f. Andre Save og lignende Maskiner
g.			g.
h.			h.
i.			i.
Spaangivende Maskiner ialt:			Save, Høvlbænke og ikke spaangivende Maskiner ialt:

1. Hvilke Haandværk eller Næringsbrug drives i Ejendommen? **Handels**

2. Afstand til nærmeste Nabobygning*.
Afsatnde indtil 30 Meter opgives med nøjagtigt Maal.
a. med haardt Tag? **200** Meter, maalt fra Litra.....
b. med Straatag? **200** Meter, » » »
* Ved Ejendom med baade haardtækte og straatækte Bygninger skal Afstanden maales fra straatækt Litra.

3. Er Skorstene, Bagerovne og Ildsteder lovlige? **ja**

4. Er der Lynafleder efter Netsystemet paa alle straatækte Bygninger? **ja**

5. Kan der ydes Nedsættelse for brandsikret Etageadskillelse i Staldbygning? **0%**
Besvares med Angivelse af % - jfr. Tarifens Regler.

6. Benyttes der Dampmaskine, Forbrændingsmotor eller anden mekanisk Kraft?
I bekræftende Fald maa Rubr. Ia-b og II besvares nøjagtigt. (Motorskema maa udfyldes, hvis Skema ikke tidligere er indsendt). **1-7 1/2 HK 95 C.**

7. Har Ejendommen hidtil været forsikret her?
(Police Nr. maa anføres paa Forsiden. Udmeldelsesbegøring m. m. maa vedlægges ved Overførelse fra andet Selskab). **ja**

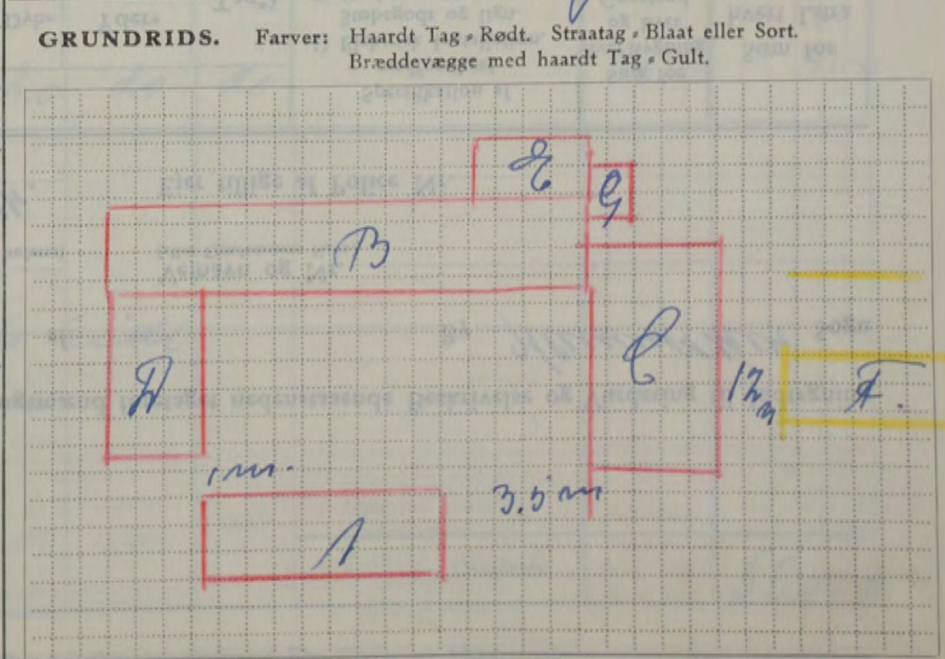

Denne Forretning har vi foretaget som redelige og samvittighedsfulde Mænd og erklærer, at Forsikringssummen er ansat til Bygningernes virkelige Værdi.

A. Andersen. Vurderingsmænd. **Peter Munch** Rekvirent.

Gebyr:	Fra Brandforsikringen		Af Ejeren	
	Kr.	Øre	Kr.	Øre
Til Vurderingsmændene	700		700	
» Branddirektøren	300			
For Beskrivelsen	800			
» Ny Forsikring				
Ialt....	1800		700	

Maal mellem Bygningerne maa anføres i Meter. Brandmure maa angives. Uforsikrede Bygninger maa anføres.

46

Police Nr. 220

Aar 1953 den 2-5 har undertegnede Vurderingsmænd foretaget nedenstaaende Beskrivelse og Vurdering til Indtegning

i Østifternes Brandforsikring af Bygningerne paa Matr.-Nr. 200 af By Hlemmester Sogn

tilhørende Huismand Ejner Kluisen

Vejnavn og Nr. (eller Ejendommens Navn)

Sølling Navn (kun sædvanligt benyttet Fornavn eller Forbogsstaver anføres)
Skovkroger Hlemmester
 Bopæl Postadresse

Ejer tillige af Police Nr.

Bygningernes						Specifikation af medforsikret 1) Elektrisk Installation, Støbegods og lign. 2) Maskiner, Motorer, Butiksinventar og lign.	Sum for hver Bygning og hver Genstand Kr.	Sum for hvert Litra Kr.
Litra	Anvendelse, Etagehøjde, Indretning, Udstyrelse m. v. og Areal samt Pris pr. m ² . NB. Nærmere Beskrivelse af Bygningerne er kun nødvendig, hvis de er forandret efter sidste Vurdering.	Længde de Meter	Dybde de Meter	Ydermure	Tag*)			
	A. Huismands Lo og Lade. Areal 135 m ² a 250 Kr = 33 750 Kr Mpr. til 38,800 Kr	12.3	6.0			1) Halkelover 1) Kantspis 1) Gulvbrænde 2) Vaskelåser	600 500 400 700 33800	36000
B	→ 61 m ² + 3 - 77 Mpr. til 38,800 Kr	22.5	6.0	do	Tag			
C	B. Skaldbygning Areal 45 m ² a 150 Kr = 6,750 Kr Mpr. til 6800	9.0	5.6	do	Plader	L. Fustl.	400 6800	7200
D	C. Vaskehuusehus Vognport Areal 66 m ² a 130 = 8588 Kr. Mpr. til 8600 Kr	13.8	4.8	do	do	L. Fustl.	400 8600	9000
E	A. Rokhus Areal 26 m ² a 50 Kr = 1300 Kr. Valvtag	5.8	4.5	do	do	L. Fustl.	200 1300	1500
F	med: A. B. Træskoporshus med Flisegulv Areal 3 m ² a 100 Kr = 300 Kr	1.6	2.0	Græs	Tag	L. Fustl.	100 300	400
	F. Brændehus med Brændeplade Areal 14 m² a 30 Kr = 420 Kr Mpr. til 400 Kr	4.8	3.0	Træ	Pap		400	400
F	G. Vællingshus m. Brændeplade Areal 7 m ² a 70 Kr = 490 Kr Mpr. til 500 Kr	3.7	2.0	do	do		500	500
Pris skyldig mig at næste side							Overføres...	55000

*) Er der lagt haardt Tag paa Straa, skrives, f. Eks. Plader paa Straa. Dels haardt Tag dels Straatag skrives, f. Eks. Plader og Straa.
 1) Elektrisk Installation m.v. opføres og tillægges Bygningens Sum. 2) Maskiner m.v. opføres efter og føres ud med samlet Sum for hvert Litra.

Bygningernes						Specifikation af medforsikret	Sum for hver Bygning og hver Genstand	Sum for hvert Litra
Litra	Anvendelse, Etagehøjde, Indretning, Udstyrelse m. v. og Areal samt Pris pr. m ² .	Længde	Dybde	Ydermure	Tag	1) Elektrisk Installation, Støbegods og lign. 2) Maskiner, Motorer, Butiksinventar og lign.	Kr.	Kr.
	NB. Nærmere Beskrivelse af Bygningerne er kun nødvendig, hvis de er forandret efter sidste Vurdering.	Meter	Meter					
<i>Pris skyldig myndighed 1/264</i>						Overført...		
A.	50.000 Kr.							
B.	9.400							
C.	12.000							
D.	2.000							
E.	500							
F.	500							
G.	600							
	<u>75.000 Kr.</u>							
<i>Pris skyldig myndighed 1/264</i>								
A.	62.000 Kr.							
B.	12.200 -							
C.	16.000 -							
D.	2.600 -							
E.	700 -							
F.	700 -							
G.	800 -							
	<u>Ialt 100.000 Kr.</u>							
Ejendommens samlede Forsikringssum bliver Kr.							55.000	

I. a. Drivkraftens Art? *

b. Drivkraftens Størrelse? HK *

* Er Drivkraft installeret i flere Bygninger, maa Opgivelse ske for hvert Litra.

II. Specifikation af alle Træbearbejdnings-Maskiner med Angivelse af Litra, hvori de findes. Antal Høvlebænke maa ligeledes opgives.

Spaangivende Maskiner		Save og ikke spaangivende Maskiner	
	Antal	i Litra	
a. Fræsemaskiner			a. Baandsave
b. Høvlemaskiner			b. Rundsave
c. Kehlemaskiner			c. Boremaskiner
d. Kombinerede Maskiner			d. Stemmehmaskiner
e. Afrette- eller Oprettemaskiner			e. Høvlebænke
f. Andre lignende Maskiner			f. Andre Save og lignende Maskiner
g.			g.
h.			h.
i.			i.
Spaangivende Maskiner ialt:		Save, Høvlebænke og ikke spaangivende Maskiner ialt:	

1. Hvilke Haandværk eller Næringsbrug drives i Ejendommen? *handværk*

2. Afstand til nærmeste Nabobygning*. Afstande indtil 30 Meter opgives med nøjagtigt Maal.

a. med haardt Tag? *200* Meter, maalt fra Litra

b. med Straatag? *200* Meter, " " "

* Ved Ejendom med baade haardtækte og straatækte Bygninger skal Afstanden maales fra straatækt Litra.

3. Er Skorstene, Bagerovne og Ildsteder lovlige? *ja*

4. Er der Lynafleder efter Netsystemet paa alle straatækte Bygninger? *nej*

5. Kan der ydes Nedsættelse for brandsikret Etageadskillelse i Staldbygning? *0%*
Besvares med Angivelse af % - jfr. Tarifens Regler.

6. Benyttes der Dampmaskine, Forbrændingsmotor eller anden mekanisk Kraft? */*
I bekræftende Fald maa Rubr. Ia-b og II besvares nøjagtigt. (Motorskema maa udfyldes, hvis Skema ikke tidligere er indsendt).

7. Har Ejendommen hidtil været forsikret her? *ja*
(Police Nr. maa anføres paa Forsiden. Udmeldelsesbegæring m. m. maa vedlægges ved Overførelse fra andet Selskab).

GRUNDRIDS. Farver: Haardt Tag = Rødt. Straatag = Blaåt eller Sort. Brædevægge med haardt Tag = Gult.

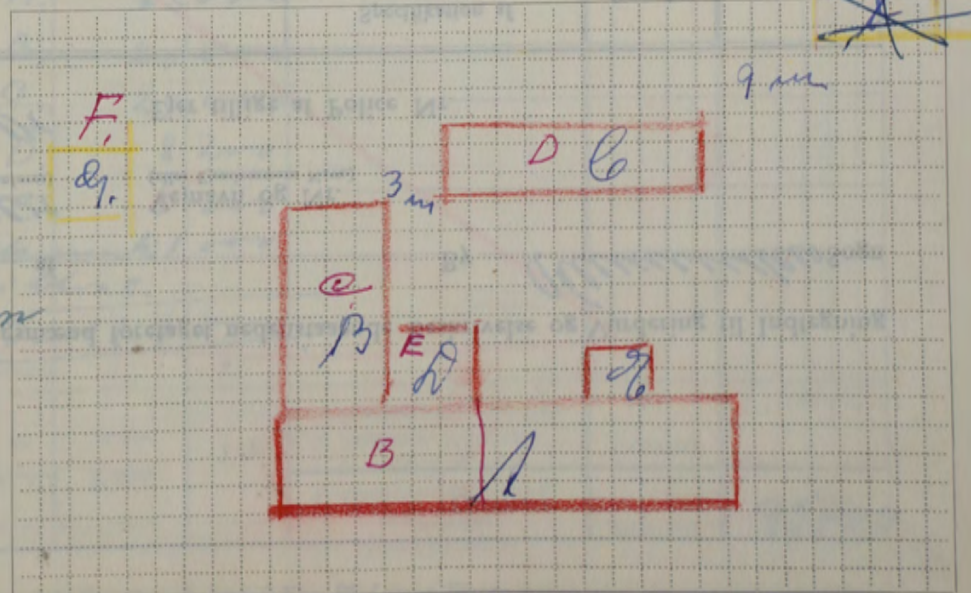

Denne Forretning har vi foretaget som redelige og samvittighedsfulde Mænd og erklærer, at Forsikringssummen er ansat til Bygningernes virkelige Værdi.

A. Andersen, Karl Hansen
Vurderingsmænd.

Ejner Klauhn
Rekvirent.

Gebyr:	Fra Brandforsikringen		Af Ejeren	
	Kr.	Øre	Kr.	Øre
Til Vurderingsmændene ...				
» Branddirektøren				
For Beskrivelsen				
» Ny Forsikring				
Ialt ...				

Maal mellem Bygningerne maa anføres i Meter. Brandmure maa angives. Uforsikrede Bygninger maa anføres.

Alle til en Ejendom hørende Bygninger optages baade i Beskrivelse og Grundrids, selv om ikke alle Litra omvurderes.

47

Police Nr. 173

Aar 1953 den 2-5 har undertegnede Vurderingsmænd foretaget nedenstaaende Beskrivelse og Vurdering til Indtegning

i Østifternes Brandforsikring af Bygningerne paa Matr. Nr. 16^a af By Himmersted Sogn

tilhørende *gaarden Henry Marcker*
 Stilling Navn (kun sædvanligt benyttet Fornavn eller Forbogsstaver anføres)
Østberggaard Himmersted
 Bopæl Postadresse

Vejnavn og Nr. (eller Ejendommens Navn)

Ejer tillige af Police Nr.

Litra	Bygningernes Anvendelse, Etagehøjde, Indretning, Udstyrelse m. v. og Areal samt Pris pr. m ² . NB. Nærmere Beskrivelse af Bygningerne er kun nødvendig, hvis de er forandret efter sidste Vurdering.	Længde de Meter	Dybde de Meter	Ydermure	Tag*)	Specifikation af medforsikret 1) Elektrisk Installation, Støbegods og lign. 2) Maskiner, Motorer, Butiksinventar og lign.	Sum for hver Bygning og hver Genstand	Sum for hvert Litra
							Kr.	Kr.
A.	Skulder Areal 139 m ² a 47,700 Kr	19.4	8.2	Rør	Tegl	2. Højdekelavue 1. Kampe 1. Måling og de Kr. 47700	1700 500 300 47700	50500
B.	Skulder hals og hals Areal 140 m ² a 120 Kr = 16.800 Kr	14.0	7.4	Straa	Plader		16800	16800
C.	Skulder Areal 133 m ² a 130 Kr = 17.100 Kr	22.8	5.8	do	do		17000	17000
D.	Skulder Areal 74 m ² a 100 Kr = 7.400 Kr	13.0	7.5	do	Tegl		7400	7400
E.	Skulder Areal 63 m ² a 50 Kr = 3.150 Kr	11.5	5.5	Rør	Papp	L. Pusllatio	200 3100	3300
Hj. Pristegnning 14/10 54.		30/7 1953						
A.	63000 Kr.	A.	63000					
B.	20500 "	B.	20500					
C.	21000 "	C.	21000					
D.	8200 "	D.	8200					
E.	3300 "	E.	3300					
Talt 116000 Kr.		Malkemuskil 1000 m i straa.						
		Talt 117000.						
Overføres...							95000	

*) Er der lagt haardt Tag paa Straa, skrives, f. Eks. Plader paa Straa. Dels haardt Tag dels Straatag skrives, f. Eks. Plader og Straa.
 1) Elektrisk Installation m.v. opføres og tillægges Bygningens Sum. 2) Maskiner m.v. opføres efter og føres ud med samlet Sum for hvert Litra.

Vend om!

Bygningernes						Specifikation af medforsikret 1) Elektrisk Installation, Støbegods og lign. 2) Maskiner, Motorer, Butiksinventar og lign.	Sum for hver Bygning og hver Genstand Kr.	Sum for hvert Litra Kr.
Litra	Anvendelse, Etagehøjde, Indretning, Udstyrelse m. v. og Areal samt Pris pr. m ² . NB. Nærmere Beskrivelse af Bygningerne er kun nødvendig, hvis de er forandret efter sidste Vurdering.	Længde de Meter	Dybde de Meter	Ydermure	Tag			
						Overført...		

Ejendommens samlede Forsikringssum bliver Kr. 95000

I. a. Drivkraftens Art? *

b. Drivkraftens Størrelse? HK *

* Er Drivkraft installeret i flere Bygninger, maa Opgivelse ske for hvert Litra.

II. Specifikation af alle Træbearbejdnings-Maskiner med Angivelse af Litra, hvori de findes. Antal Høvlbænke maa ligeledes opgives.

Spaangivende Maskiner		Save og ikke spaangivende Maskiner	
Antal	i Litra	Antal	i Litra
a. Fræsemaskiner		a. Baandsave	
b. Høvlmaskiner		b. Rundsave	
c. Kehlemaskiner		c. Boremaskiner	
d. Kombinerede Maskiner		d. Stemmehmaskiner	
e. Afrette- eller Oprettemaskiner		e. Høvlbænke	
f. Andre lignende Maskiner		f. Andre Save og lignende Maskiner	
g.		g.	
h.		h.	
i.		i.	
Spaangivende Maskiner ialt:		Save, Høvlbænke og ikke spaangivende Maskiner ialt:	

1. Hvilke Haandværk eller Næringsbrug drives i Ejendommen? Handkøbing

2. Afstand til nærmeste Nabobygning*. Afstande indtil 30 Meter opgives med nøjagtigt Maal.
a. med haardt Tag? 0 200 Meter, maalt fra Litra
b. med Straatag? do Meter, " " "

* Ved Ejendom med baade haardtækte og straatækte Bygninger skal Afstanden maales fra straatækt Litra.

3. Er Skorstene, Bagerovne og Ildsteder lovlige? ja

4. Er der Lynafleder efter Netsystemet paa alle straatækte Bygninger? ja

5. Kan der ydes Nedsættelse for brandsikret Etageadskillelse i Staldbygning? 0%
Besvares med Angivelse af % - jfr. Tarifens Regler.

6. Benyttes der Dampmaskine, Forbrændingsmotor eller anden mekanisk Kraft? I bekræftende Fald maa Rubr. Ia-b og II besvares nøjagtigt. (Motorskema paa udfyldes, hvis Skema ikke tidligere er indsendt).

7. Har Ejendommen hidtil været forsikret her? (Police Nr. maa anføres paa Forsiden. Udmeldelsesbegøring m. m. maa vedlægges ved Overførelse fra andet Selskab). ja

GRUNDRIDS. Farver: Haardt Tag = Rødt. Straatag = Blaat eller Sort. Bræddevægge med haardt Tag = Gult.

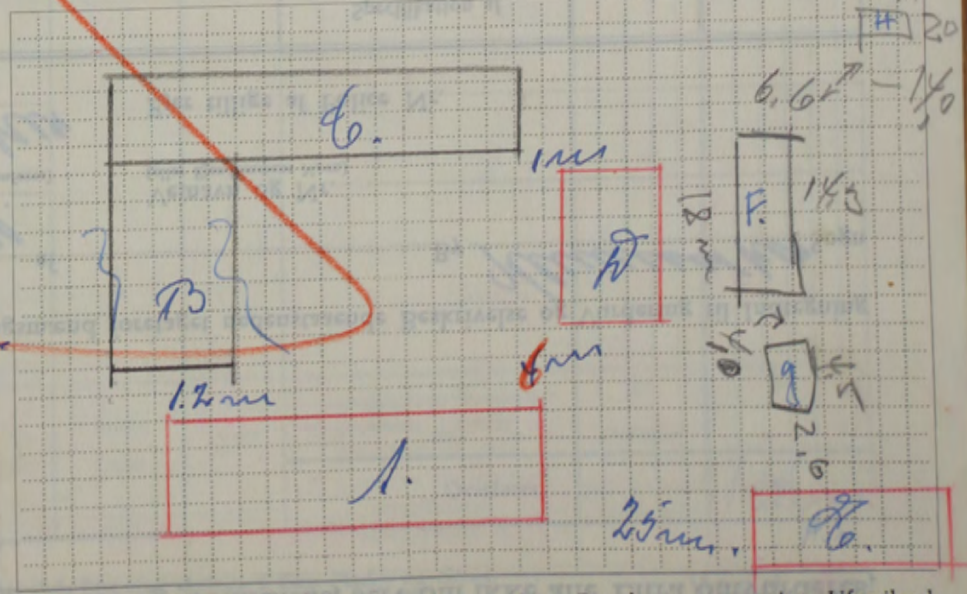

Denne Forretning har vi foretaget som redelige og samvittighedsfulde Mænd og erklærer, at Forsikringssummen er ansat til Bygningernes virkelige Værdi.

A. Andersen, Karl Steenfeldt, Henry Jensen
Vurderingsmænd. Rekvirent.

Gebyr:	Fra Brandforsikringen		Af Ejeren	
	Kr.	Øre	Kr.	Øre
Til Vurderingsmændene	14	00	46	00
» Branddirektøren	3	00		
For Beskrivelsen	4	00		
» Ny Forsikring				
Ialt	21	00	46	00

Maal mellem Bygningerne maa anføres i Meter. Brandmure maa angives. Uforsikrede Bygninger maa anføres.

Alle til en Ejendom hørende Bygninger optages baade i Beskrivelse og Grundrids, selv om ikke alle Litra omvurderes.

48

Police Nr. 154

Aar 1953 den 12 Maj har undertegnede Vurderingsmænd foretaget nedenstaaende Beskrivelse og Vurdering til Indtegning

i Østifternes Brandforsikring af Bygningerne paa Matr. Nr. 26a af By Klummeskov Sogn

tilhørende *Quardevær Sukker Tugell*
 Stilling Navn (kun sædvanligt benyttet Fornavn eller Forbogsstaver anføres)

Vejnavn og Nr. (eller Ejendommens Navn)

Lind. Bedegårdsgaard Klummeskov
 Bopæl Postadresse

Ejer tillige af Police Nr.

Litra	Bygningernes Anvendelse, Etagehøjde, Indretning, Udstyrelse m. v. og Areal samt Pris pr. m ² . NB. Nærmere Beskrivelse af Bygningerne er kun nødvendig, hvis de er forandret efter sidste Vurdering.	Længde Meter	Dybde Meter	Ydermure	Tag*)	Specifikation af medforsikret 1) Elektrisk Installation, Støbegods og lign. 2) Maskiner, Motorer, Butiksinventar og lign.	Sum for hver Bygning og hver Genstand	Sum for hvert Litra
							Kr.	Kr.
A	<i>Skuehus Areal 161 m² 300kr = 48.300 Kr. Mfr. 48000</i>	13.9	8.1	<i>Græn. Tegl</i>	<i>2 Kalkhelov. 2 Kalkpelt 1 Muckgryde 2 G. Sk. St.</i>	1000 700 300 1500 48000	57500	
B	<i>Swime og Vaskes Sala Areal 221 m² a 150 Kr. 33150 Kr Mfr. til 33.200 Kr</i>	27.0	8.2	<i>Preben do</i>	<i>h. F. uskl.</i>	800 32200	34000	
C	<i>Haslald og Port. Areal 184 m² a 200 Kr. = 36.800 Kr</i>	20.7	9.1	<i>do do</i>	<i>h. F. uskl.</i>	700 36800	37500	
D	<i>Quardevær Port Lade Areal 221 m² a 125 Kr = 27.625 Kr Mfr. til 27.700 Kr</i>	27.0	8.2	<i>do do</i>	<i>h. F. uskl.</i>	300 27700	28000	
E	<i>Motorhus med Prebeng. Areal 7 m² a 100 Kr = 700 Kr</i>	2.2	3.1	<i>do Preben</i>		700	700	
F	<i>Haushus med Prebeng. Areal 42 m² a 50 Kr 2100</i>	8.3	5.1	<i>Free Page</i>	<i>h. F. uskl.</i>	200 2100	2300	
Overføres...								164000

*) Er der lagt haardt Tag paa Straa, skrives, f. Eks. Plader paa Straa. Dels haardt Tag dels Straatag skrives, f. Eks. Plader og Straa.
 1) Elektrisk Installation m.v. opføres og tillægges Bygningens Sum. 2) Maskiner m.v. opføres efter og føres ud med samlet Sum for hvert Litra.

Vend om!

Bygningernes							Specifikation af medforsikret 1) Elektrisk Installation, Støbegods og lign. 2) Maskiner, Motorer, Butiksinventar og lign.	Sum for hver Bygning og hver Genstand Kr.	Sum for hvert Litra Kr.
Litra	Anvendelse, Etagehøjde, Indretning, Udstyrelse m. v. og Areal samt Pris pr. m ² . <small>NB. Nærmere Beskrivelse af Bygningerne er kun nødvendig, hvis de er forandret efter sidste Vurdering.</small>	Længde de	Dybde de	Ydermure	Tag				
	<i>Prisligning begynder 7/7 1961</i>						Overført...		
	A. 70 000 -								
	B. 47 600 -								
	C. 52 500 -								
	D. 39 000 -								
	E. 2 000 -								
	F. 3 000 -								
	1 000 -								
	<i>Maskiner</i>								
	<i>C</i>								
	<i>1. Løsningskampen med 7 Radiatorer</i>								
	<i>8 000 -</i>								
	<i>Sub. 2 2 2, 000 -</i>								

Ejendommens samlede Forsikringssum bliver Kr. 154 000

I. a. Drivkraftens Art?	*		
b. Drivkraftens Størrelse?	HK *		
<small>* Er Drivkraft installeret i flere Bygninger, maa Opgivelse ske for hvert Litra.</small>			
II. Specifikation af alle Træbearbejdnings-Maskiner med Angivelse af Litra, hvori de findes. Antal Høvlebænke maa ligeledes opgives.			
Spaangivende Maskiner		Save og ikke spaangivende Maskiner	
	Antal i Litra		Antal i Litra
a. Fræsemaskiner		a. Baandsave	
b. Høvlemaskiner		b. Rundsave	
c. Kehlemaskiner		c. Boremaskiner	
d. Kombinerede Maskiner		d. Stemmehmaskiner	
e. Afrette eller Oprettemaskiner		e. Høvlebænke	
f. Andre lignende Maskiner		f. Andre Save og lignende Maskiner	
g.		g.	
h.		h.	
i.		i.	
Spaangivende Maskiner ialt:		Save, Høvlebænke og ikke spaangivende Maskiner ialt:	

- Hvilke Haandværk eller Næringsbrug drives i Ejendommen? *Luedk*
- Afstand til nærmeste Nabobygning*. Afstande indtil 30 Meter opgives med nøjagtigt Maal.
 - a. med haardt Tag? *200* Meter, maalt fra Litra
 - b. med Straatag? *10* Meter, » » »* Ved Ejendom med baade haardtækte og straatækte Bygninger skal Afstanden maales fra straatækt Litra.
- Er Skorstene, Bagerovne og Ildsteder lovlige? *ja*
- Er der Lynafleder efter Netsystemet paa alle straatækte Bygninger? *ja*
- Kan der ydes Nedsættelse for brandsikret Etageadskillelse i Staldbygning? *0%*
Besvares med Angivelse af % - jfr. Tarifens Regler.
- Benyttes der Dampmaskine, Forbrændingsmotor eller anden mekanisk Kraft? *Benyttes motor 2 HK*
I bekræftende Fald maa Rubr. Ia-b og II besvares nøjagtigt. (Motorskema maa udfyldes, hvis Skema ikke tidligere er indsendt).
- Har Ejendommen hidtil været forsikret her? *ja*
(Police Nr. maa anføres paa Forsiden. Udmeldelsesbegæring m. m. maa vedlægges ved Overførelse fra andet Selskab).

GRUNDRIDS. Farver: Haardt Tag = Rødt. Straatag = Blaåt eller Sort. Bræddevægge med haardt Tag = Gult.

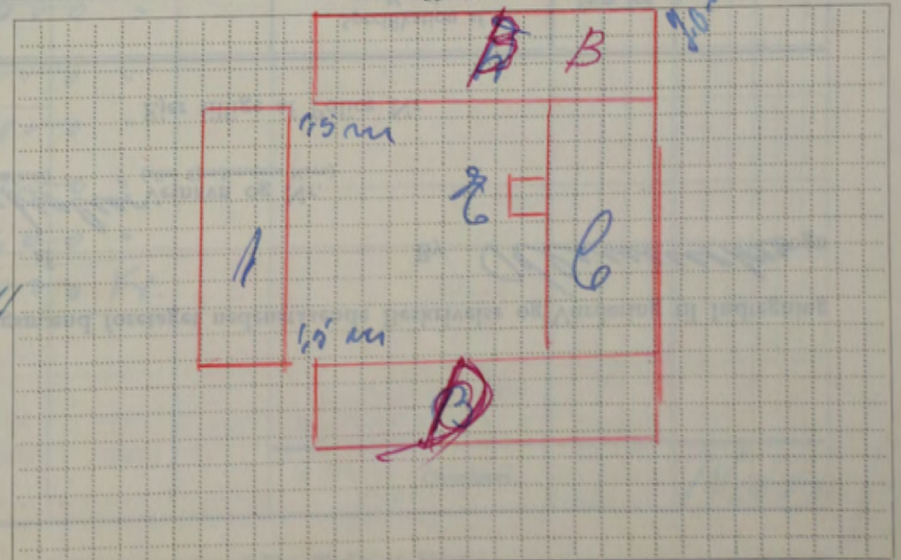

Maal mellem Bygningerne maa anføres i Meter. Brandmure maa angives. Uforsikrede Bygninger maa anføres.

Denne Forretning har vi foretaget som redelige og samvittighedsfulde Mænd og erklærer, at Forsikringssummen er ansat til Bygningernes virkelige Værdi.

A. Andersen, Karl Munk, Anker Engel
Vurderingsmænd. Rekvirent.

Gebyr:	Fra Brandforsikringen		Af Ejeren	
	Kr.	Øre	Kr.	Øre
Til Vurderingsmændene	20		10	
» Branddirektøren	300			
For Beskrivelsen	600			
» Ny Forsikring				
Ialt	290		10	

Alle til en Ejendom hørende Bygninger optages baade i Beskrivelse og Grundrids, selv om ikke alle Litra omvurderes.

49 Police Nr. 68

Aar 1953 den 27-5 har undertegnede Vurderingsmænd foretaget nedenstaaende Beskrivelse og Vurdering til Indtegning

i Østifternes Brandforsikring af Bygningerne paa Matr. Nr. 42c af By Skovbo

tilhørende Gnd. Valdemar Sørensen Vejnavn og Nr. (eller Ejendommens Navn)

Vestervang Svovsballe Bopæl Postadresse

Ejer tillige af Police Nr.

Litra	Anvendelse, Etagehøjde, Indretning, Udstyrelse m. v. og Areal samt Pris pr. m ² . NB. Nærmere Beskrivelse af Bygningerne er kun nødvendig, hvis de er forandret efter sidste Vurdering.	Længde	Dybde	Ydermure	Tag*)	Specifikation af medforsikret 1) Elektrisk Installation, Støbegods og lign. 2) Maskiner, Motorer, Butiksinventar og lign.	Sum for	Sum for
							hver Bygning og hver Genstand	hvert Litra
							Kr.	Kr.
A	Skuehus Areal 123 m ² a 4150 = 510450 Kr. apr. til 51.000	14.6	8.4	Græs	Engl.	1 Kamin 2 Pakkeloove L. Huskl. 1100 800 1100	51000	51000
B	Brandhus Husehus Areal 181 m ² a 12000 20320 m ² a 120300/9.9	8.1		Plader		L. Huskl. 200 20300	20300	20500
C	Skaldk. Areal 203 313 m ² a 18500 = 37.5550 Kr. apr. til 37500	11.5	8.4	Græs	Engl.	Malkemask Vandp. Motor L. Huskl. 2000 500 37500	37500	40000 x
D	Hestestald m. m. Areal 135 m ² a 19000 = 25.7250 = 25.900	14.2	7.0	do	Plader	L. Huskl. Hvornu m. Motor Muregryde 400 1500 200 22900	22900	25000 x
E	Transportabelt Bygning Areal 10 m ² a 5000 = 5000	3.8	2.7	Græs	Papp		500	500
Prisning begynder 14/1 1960								
A	Skuehus Centralvarmestation Kadel og 5 Radiatorer 7.000 Kr. alib. Vandp. m. Motor og Rørlid 2.000 "						60.000 Kr.	
A	Baderum m. Køl, Rør, Haand- vask og Kloset						10.000 "	
B	Brand- og Husehus						23.000 "	
C	Skaldning						44.000 "	
D	Hestestald m. m.						26.800 "	
E	Bygning						600 "	
	Libra D. Kvarn m. Motor						1600 "	
	Talt.						166.000 Kr.	
							Overføres...	14.000

*) Er der lagt haardt Tag paa Straa, skrives, f. Eks. Plader paa Straa. Dels haardt Tag dels Straatag skrives, f. Eks. Plader og Straa.
1) Elektrisk Installation m.v. opføres og tillægges Bygningens Sum. 2) Maskiner m.v. opføres efter og føres ud med samlet Sum for hvert Litra.

Vend om!

Bygningernes							Specifikation af medforsikret 1) Elektrisk Installation, Støbegods og lign. 2) Maskiner, Motorer, Butiksinventar og lign.	Sum for hver Bygning og hver Genstand Kr.	Sum for hvert Litra Kr.
Litra	Anvendelse, Etagehøjde, Indretning, Udstyrelse m. v. og Areal samt Pris pr. m ² . <small>NB. Nærmere Beskrivelse af Bygningerne er kun nødvendig, hvis de er forandret efter sidste Vurdering.</small>	Længde de	Dybde de	Ydermure	Tag				
		Meter	Meter				Overført...		

Ejendommens samlede Forsikringssum bliver Kr. 140000

I. a. Drivkraftens Art? *

b. Drivkraftens Størrelse? HK *

* Er Drivkraft installeret i flere Bygninger, maa Opgivelse ske for hvert Litra.

II. Specifikation af alle Træbearbejdningsmaskiner med Angivelse af Litra, hvori de findes. Antal Høvlbænke maa ligeledes opgives.

Spaangivende Maskiner		Save og ikke spaangivende Maskiner	
	Antal	i Litra	
a. Fræsemaskiner			a. Baandsave
b. Høvlmaskiner			b. Rundsave
c. Kehlemaskiner			c. Boremaskiner
d. Kombinerede Maskiner			d. Stemmemaskiner
e. Afrette- eller Oprettmaskiner			e. Høvlbænke
f. Andre lignende Maskiner			f. Andre Save og lignende Maskiner
g.			g.
h.			h.
i.			i.
Spaangivende Maskiner ialt:		Save, Høvlbænke og ikke spaangivende Maskiner ialt:	

1. Hvilke Haandværk eller Næringsbrug drives i Ejendommen? Landbr.

2. Afstand til nærmeste Nabobygning*. Afstande indtil 30 Meter opgives med nøjagtigt Maal.
a. med haardt Tag? 200 Meter, maalt fra Litra
b. med Straatag? 200 Meter, » » »
* Ved Ejendom med baade haardtækte og straatækte Bygninger skal Afstanden maales fra straatækt Litra.

3. Er Skorstene, Bagerovne og Ildsteder lovlige? Ja

4. Er der Lynafleder efter Netsystemet paa alle straatækte Bygninger? Nej

5. Kan der ydes Nedsættelse for brandsikret Etageadskillelse i Staldbygning? 0%
Besvares med Angivelse af % jfr. Tarifens Regler.

6. Benyttes der Dampmaskine, Forbrændingsmotor eller anden mekanisk Kraft? 5-2 H.H.R.
I bekræftende Fald maa Rubr. Ia-b og II besvares nøjagtigt. (Motorskema maa udfyldes, hvis Skema ikke tidligere er indsendt).

7. Har Ejendommen hidtil været forsikret her? Ja
(Police Nr. maa anføres paa Forsiden. Udmeldelsesbegæring m. m. maa vedlægges ved Overførelse fra andet Selskab).

GRUNDRIDS. Farver: Haardt Tag = Rødt. Straatag = Blaat eller Sort. Bræddevægge med haardt Tag = Gult.

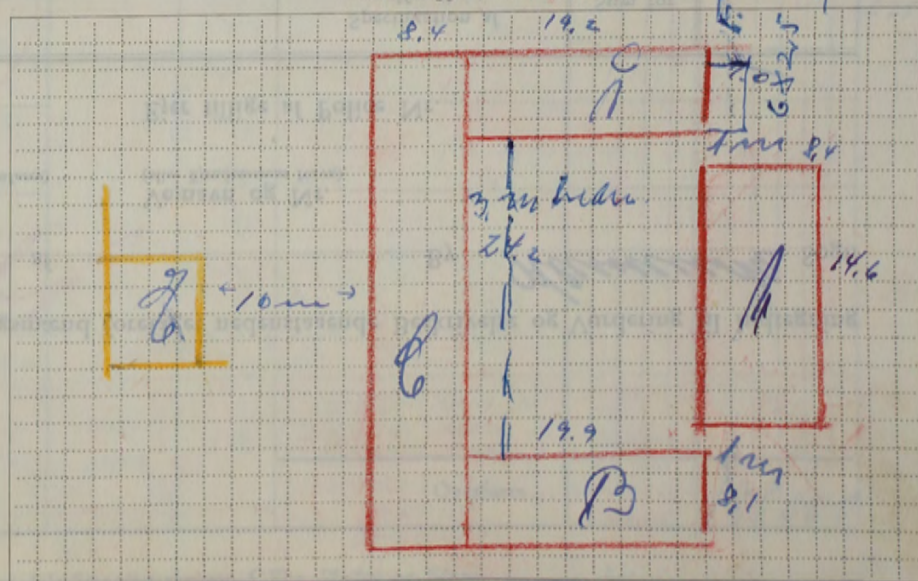

Denne Forretning har vi foretaget som redelige og samvittighedsfulde Mænd og erklærer, at Forsikringssummen er ansat til Bygningernes virkelige Værdi.

A. Madsen Karl Madsen V. Agersholm
Vurderingsmænd. Rekvirent.

Gebyr:	Fra Brandforsikringen		Af Ejeren	
	Kr.	Øre	Kr.	Øre
Til Vurderingsmændene	18		8	
» Branddirektøren	252			
For Beskrivelsen	600			
» Ny Forsikring				
Ialt	910		800	

Maal mellem Bygningerne maa anføres i Meter. Brandmure maa angives. Uforsikrede Bygninger maa anføres.

Alle til en Ejendom hørende Bygninger optages baade i Beskrivelse og Grundrids, selv om ikke alle Litra omvurderes.

50

Police Nr. 71

Aar 1953 den 25-6 har undertegnede Vurderingsmænd foretaget nedenstaaende Beskrivelse og Vurdering til Indtegning

i Østifternes Brandforsikring af Bygningerne paa Matr. Nr. 232 af By *Hlemmings* Sogn

tilhørende Stilling Navn (kun sædvanligt benyttet Fornavn eller Forbogstaver anføres)

Vejnavn og Nr. (eller Ejendommens Navn)

Ejendomsforvalter H.
Bopæl Postadresse

Ejer tillige af Police Nr.

Litra	Bygningernes				Specifikation af medforsikret	Sum for hver Bygning og hver Genstand	Sum for hvert Litra
	Anvendelse, Etagehøjde, Indretning, Udstyrelse m. v. og Areal samt Pris pr. m ² . NB. Nærmere Beskrivelse af Bygningerne er kun nødvendig, hvis de er forandret efter sidste Vurdering.	Længde	Dybde	Ydersmure			
		Meter	Meter			Kr.	Kr.
A	Bekkedie Areal 2 1/2 m ² a 310 Kr = 65,410 Ape til 65,000 Kr ufa 2378,9 Grun Tagl				3 Kalkelovue 2 Pans Jurer 1 Rensingskøjde L. Frustl.	2500 800 300 1400 65000	70000 85-
B	Ladem. m. Areal 273 m ² a 120 Kr = 30,020 Ape til 20,000 Kr ufa 3557,7 Plader				L. Frustl. 10 Kr malar	500 1000 30000	31500 37-
C	Skalde. Areal 223 m ² a 160 Kr = 35,680 Ape til 35,500 ufa 3107,2 do do				L. Frustl.	500 35500	36000 42-
D	Primeskald Areal 209 m ² a 140 Kr 29.260 Kr til 29,400 Kr ufa 2607,7 do Tagl				L. Frustl.	600 29400	30000 37-
E	Huskald Areal 11 1/2 m ² a 150 Kr = 16,800 Kr ufa 1358,3 Grun do				L. Frustl.	400 16800	17200 20,2
F	Brandskur Areal 36 m ² a 50 Kr = 1800 Kr ufa 655,6 Tra Plader					1800	1800 2,1
G	Transportabelt Hyllinghus Breddegulv Godstingsbreds Areal 12 m ² a 75 Kr = 900					900	900 1-
H	Transportabelt Hyllinghus m. Breddegulv Areal 10 m ² a 60 Kr = 600 Kr					600	600 -7
						Overføres...	188000

*) Er der lagt haardt Tag paa Straa, skrives, f. Eks. Plader paa Straa. Dels haardt Tag dels Straatag skrives, f. Eks. Plader og Straa.
1) Elektrisk Installation m. v. opføres og tillægges Bygningens Sum. 2) Maskiner m. v. opføres efter og føres ud med samlet Sum for hvert Litra.

27/100 **Vend om!**

Litra	Anvendelse, Etagehøjde, Indretning, Udstyrelse m. v. og Areal samt Pris pr. m ² . NB. Nærmere Beskrivelse af Bygningerne er kun nødvendig, hvis de er forandret efter sidste Vurdering.	Længde Meter	Dybde Meter	Ydermure	Tag	Specifikation af medforsikret	Sum for hver Bygning og hver Genstand	Sum for hvert Litra
						1) Elektrisk Installation, Støbegods og lign. 2) Maskiner, Motorer, Butiksinventar og lign.	Kr.	Kr.
Prisoversigt 28/3 1959.						Værdi 3/3 1862		
A.		85.000				Overført...	85.000	
B.		37.000					37.000	
C.		42.000					42.000	
D.		37.000					37.000	
E.		20.200					20.200	
F.		2.100					2.100	
G.		1.000						
H.		700						
} stækket 31/3 62.						Værdi 3.300		
Talt: 225.000								

Faldsvind

Ejendommens samlede Forsikringssum bliver Kr. 188.000

I. a. Drivkraftens Art? •

b. Drivkraftens Størrelse? HK •

* Er Drivkraft installeret i flere Bygninger, maa Opgivelse ske for hvert Litra.

II. Specifikation af alle TræbearbejdningsMaskiner med Angivelse af Litra, hvori de findes. Antal Høvlbænke maa ligeledes opgives.

Spaangivende Maskiner		Save og ikke spaangivende Maskiner	
Antal	i Litra	Antal	i Litra
a. Fræsemaskiner		a. Baandsave	
b. Høvlmaskiner		b. Rundsave	
c. Kehlemaskiner		c. Boremaskiner	
d. Kombinerede Maskiner		d. Stemmehmaskiner	
e. Afrette eller Oprettemaskiner		e. Høvlbænke	
f. Andre lignende Maskiner		f. Andre Save og lignende Maskiner	
g.		g.	
h.		h.	
i.		i.	
Spaangivende Maskiner ialt:		Save, Høvlbænke og ikke spaangivende Maskiner ialt:	

1. Hvilke Haandværk eller Næringsbrug drives i Ejendommen? Luedk.

2. Afstand til nærmeste Nabobygning*. Afstande indtil 30 Meter opgives med nøjagtigt Maal.

a. med haardt Tag? 0,200 Meter, maalt fra Litra.....

b. med Straatag? 0,200 Meter, » » »

* Ved Ejendom med baade haardtækte og straatækte Bygninger skal Afstanden maales fra straatækt Litra.

3. Er Skorstene, Bagerovne og Ildsteder lovlige? ja

4. Er der Lynafleder efter Netsystemet paa alle straatækte Bygninger? Vej

5. Kan der ydes Nedsættelse for brandsikret Etageadskillelse i Staldbygning? 0/0
Besvares med Angivelse af % - jfr. Tarifens Regler.

6. Benyttes der Dampmaskine, Forbrændingsmotor eller anden mekanisk Kraft? 10 HK 2. i B.
I bekræftende Fald maa Rubr. Ia-b og II besvares nøjagtigt. (Motorskema maa udfyldes, hvis Skema ikke tidligere er indsendt).

7. Har Ejendommen hidtil været forsikret her? (Police Nr. maa anføres paa Forsiden. Udmeldelsesbegæring m. m. maa vedlægges ved Overførelse fra andet Selskab). ja

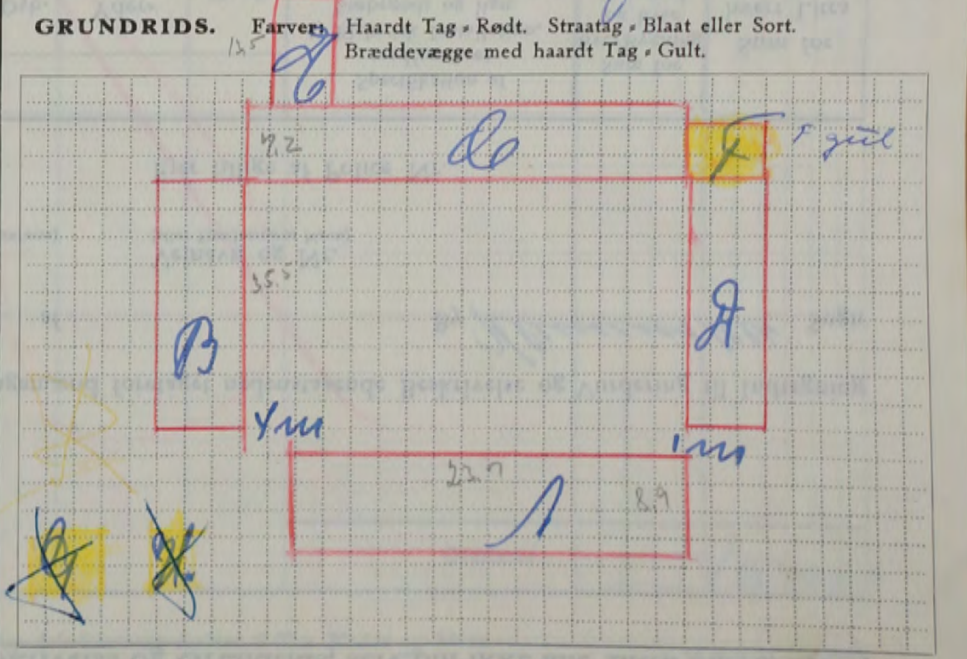

Denne Forretning har vi foretaget som redelige og samvittighedsfulde Mænd og erklærer, at Forsikringssummen er ansat til Bygningernes virkelige Værdi.

A. Andersen, Karl Thomsen, C. Kober, Vurderingsmænd. Rekvisitent.

Gebyr:	Fra Brandforsikringen		Af Ejeren	
	Kr.	Øre	Kr.	Øre
Til Vurderingsmændene				
» Branddirektøren				
For Beskrivelsen				
» Ny Forsikring				
Ialt....				

Maal mellem Bygningerne maa anføres i Meter. Brandmure maa angives. Uforsikrede Bygninger maa anføres.

Alle til en Ejendom hørende Bygninger optages baade i Beskrivelse og Grundrids, selv om ikke alle Litra omvurderes.

51

Police Nr. ~~60~~ ⁶⁰

Aar 1953 den 6-7 har undertegnede Vurderingsmænd foretaget nedenstaaende Beskrivelse og Vurdering til Indtegning

i Østifternes Brandforsikring af Bygningerne paa Matr.-Nr. 852 af By Klumskelt Sogn

tilhørende ^{Stilling} *Overstyrer Einar Madsen* Navn (kun sædvanligt benyttet Fornavn eller Forbogstaver anføres)

Vejnavn og Nr. (eller Ejendommens Navn)

^{Bopæl} *Munkedal* ^{Postadresse} *Kjølby*

Ejer tillige af Police Nr.

Litra	Bygningernes				Specifikation af medforsikret	Sum for hver Bygning og hver Genstand	Sum for hvert Litra
	Anvendelse, Etagehøjde, Indretning, Udstyrelse m. v. og Areal samt Pris pr. m ² .	Længde	Dybde	Ydermure			
	NB. Nærmere Beskrivelse af Bygningerne er kun nødvendig, hvis de er forandret efter sidste Vurdering.						
		Meter	Meter				
A.	Reballe og Hasbald Areal 17.5 m ² a 285 Kr. = 49.875 Kr Mpr. til 50.200 Kr	27.9	6.3	plader	1) Nak belaves 1) Kalkpild 2) Elektr. Gussl. Kalkmørtel Kalkmørtel	1000 400 1200 4400 50200	54200
B.	Hasbald Lade m. m. Areal 200 m ² a 100 Kr = 20.000 Kr. Mpr. til 20.000 Kr.	29.4	7.0	do	2) Elektr. Gussl. do Regus	350 100 20000	20500
C.	Heske og Svinesbald Areal 11 m ² a 110 Kr = 12.210 Mpr. til 12.500	22.0	5.5	do	Elektr. Gussl.	200 12500	12700
D.	Hovse og Vaskemis Areal 33 m ² a 120 Kr = 3990 Mpr. til 3000	6.6	3.5	do	Elektr. Gussl.	200 3000	3200
E.	Lade Areal 71 m ² a 90 Kr = 6390 Kr Mpr. til 6.500	8.6	8.3	do		6500	6500
F.	Hovse mis Areal 28 m ² a 100 Kr = 2800	10.0	2.8	Træ Plader	Elektr. Gussl.	100 2800	2900
Overføres...						100000	

85.

*) Er der lagt haardt Tag paa Straa, skrives, f. Eks. Plader paa Straa. Dels haardt Tag dels Straatag skrives, f. Eks. Plader og Straa.
1) Elektrisk Installation m.v. opføres og tillægges Bygningens Sum. 2) Maskiner m.v. opføres efter og føres ud med samlet Sum for hvert Litra.

Vend om!

Bygningernes						Specifikation af medforsikret 1) Elektrisk Installation, Støbegods og lign. 2) Maskiner, Motorer, Butiksinventar og lign.	Sum for hver Bygning og hver Genstand Kr.	Sum for hvert Litra Kr.
Litra	Anvendelse, Etagehøjde, Indretning, Udstyrelse m. v. og Areal samt Pris pr. m ² . <small>NB. Nærmere Beskrivelse af Bygningerne er kun nødvendig, hvis de er forandret efter sidste Vurdering.</small>	Længde de Meter	Dybde de Meter	Ydermure	Tag			
						Overført...		
	<i>2 flg. Pris angivning 18/57.</i>							
A	83.600 Kr							
B	26.000 "							
C	15.000 "							
D	4.000 "							
E	8.100 "							
F	3.700 "							
	Maskinmaskiner 14.000 "							
	til Højn 2000 "							
	<u>Talt. 142.000 Kr.</u>							

Ejendommens samlede Forsikringssum bliver Kr. 100000

I. a. Drivkraftens Art? *
 b. Drivkraftens Størrelse? HK *
 * Er Drivkraft installeret i flere Bygninger, maa Opgivelse ske for hvert Litra.

II. Specifikation af alle Træbearbejdnings-Maskiner med Angivelse af Litra, hvori de findes. Antal Høvlbænke maa ligeledes opgives.

Spaangivende Maskiner		Save og ikke spaangivende Maskiner	
Antal	i Litra	Antal	i Litra
a. Fræsemaskiner		a. Baandsave	
b. Høvlmaskiner		b. Rundsave	
c. Kehlemaskiner		c. Boremaskiner	
d. Kombinerede Maskiner		d. Stemmehmaskiner	
e. Afrette- eller Oprettmaskiner		e. Høvlbænke	
f. Andre lignende Maskiner		f. Andre Save og lignende Maskiner	
g.		g.	
h.		h.	
i.		i.	
Spaangivende Maskiner ialt:		Save, Høvlbænke og ikke spaangivende Maskiner ialt:	

1. Hvilke Haandværk eller Næringsbrug drives i Ejendommen? Landbrug

2. Afstand til nærmeste Nabobygning*. Afstande indtil 30 Meter opgives med nøjagtigt Maal.
 a. med haardt Tag? 200 Meter, maalt fra Litra.....
 b. med Straatat? 20 Meter, » » »
 * Ved Ejendom med baade haardtækte og straatækte Bygninger skal Afstanden maales fra straatækt Litra.

3. Er Skorstene, Bagerovne og Ildsteder lovlige? ja

4. Er der Lynafleder efter Netsystemet paa alle straatækte Bygninger? ja

5. Kan der ydes Nedsættelse for brandsikret Etageadskillelse i Staldbygning? 0%
 Besvares med Angivelse af % - jfr. Tarifens Regler.

6. Benyttes der Dampmaskine, Forbrændingsmotor eller anden mekanisk Kraft? 1/2 L. i kichen
 I bekræftende Fald maa Rubr. Ia-b og II besvares nøjagtigt. (Motorskema maa udfyldes, hvis Skema ikke tidligere er indsendt).

7. Har Ejendommen hidtil været forsikret her? (Police Nr. maa anføres paa Forsiden. Udmeldelsesbegæring m. m. maa vedlægges ved Overførelse fra andet Selskab). ja

GRUNDRIDS. Farver: Haardt Tag = Rødt. Straatat = Blaat eller Sort. Bræddewægge med haardt Tag = Gult.

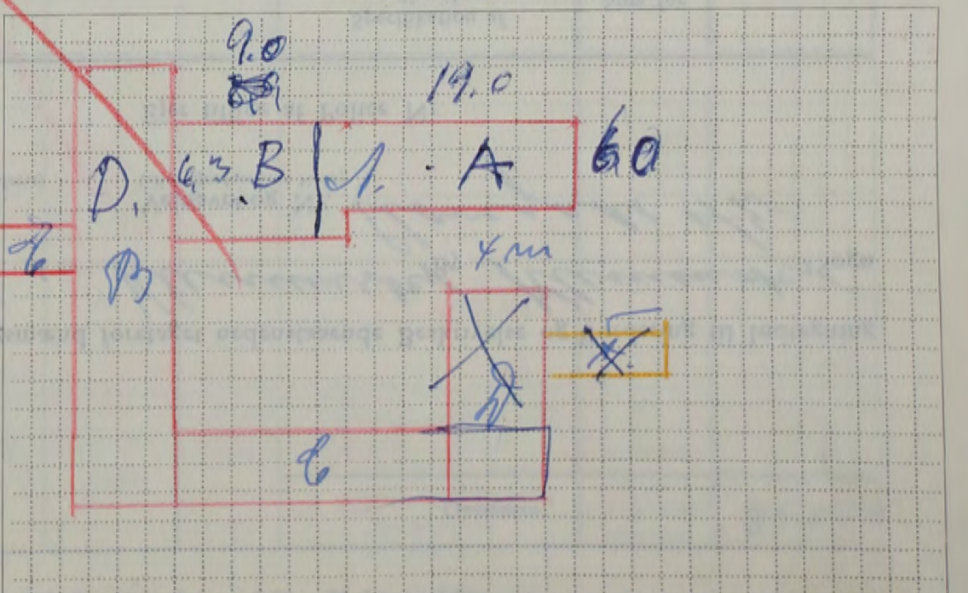

Denne Forretning har vi foretaget som redelige og samvittighedsfulde Mænd og erklærer, at Forsikringssummen er ansat til Bygningernes virkelige Værdi.

A. Andersen Karl Lund Chr. Madsen
 Vurderingsmænd. Rekvisitent.

Gebyr:	Fra Brandforsikringen		Af Ejeren	
	Kr.	Øre	Kr.	Øre
Til Vurderingsmændene	18		4	00
» Branddirektøren			2	50
For Beskrivelsen	5			
» Ny Forsikring				
Ialt....	23		6	50

Maal mellem Bygningerne maa anføres i Meter. Brandmure maa angives. Uforsikrede Bygninger maa anføres.

Alle til en Ejendom hørende Bygninger optages baade i Beskrivelse og Grundrids, selv om ikke alle Litra omvurderes.

52.

Police Nr. 223

Aar 1953 den 14 Juli har undertegnede Vurderingsmænd foretaget nedenstaaende Beskrivelse og Vurdering til Indtegning

i Østifternes Brandforsikring af Bygningerne paa Matr. Nr. 87^{ca} af Klemmuskov Klemmuskov Sogn

tilhørende *delejtmand Karl Sandvig*

Vejnavn og Nr. *Sloragade 42*
(eller Ejendommens Navn)

10 1/2 Po. Klemmuskov St.

Ejer tillige af Police Nr.

Litra	Bygningernes Anvendelse, Etagehøjde, Indretning, Udstyrelse m. v. og Areal samt Pris pr. m ² . NB. Nærmere Beskrivelse af Bygningerne er kun nødvendig, hvis de er forandret efter sidste Vurdering.	Længde de Meter	Dybde de Meter	Ydermure Tag*)	Specifikation af medforsikret 1) Elektrisk Installation, Støbegods og lign. 2) Maskiner, Motorer, Butiksinventar og lign.	Sum for hver Bygning og hver Genstand		Sum for hvert Litra
						Kr.	Kr.	
A.	<i>Stuehus, beboelse, kaldes og 2. etages værelser. Areal 64 m² ca. 400 Kr. = 25600 Kr. afr. 25100 Kr.</i>	8.3	7.7	<i>Eder. Teg.</i>	<i>1 Kachelovn V. G. og Haandværk a. 2 Vandpumper til install.</i>	<i>0600 200 600 800</i>	<i>25100</i>	<i>47300</i>
B.	<i>Vestehus. Areal 21 m² ca. 150 Kr. = 3150 Kr. afr. 3200 Kr.</i>	6.7	3.2	<i>Eder. Teg.</i>	<i>Kamfer Udnyttet til install.</i>	<i>400 200 300 3500</i>		<i>4000</i>
C.	<i>Prædikehus m. m. Areal 38 m² ca. 90 Kr. = 3420 Kr. afr. 3500 Kr.</i>	9.0	4.2	<i>Eder. Teg.</i>	<i>til install.</i>	<i>300 3500</i>		<i>3700</i>
Overføres...								<i>35000</i>

*) Er der lagt haardt Tag paa Straa, skrives, f. Eks. Plader paa Straa. Dels haardt Tag dels Straatag skrives, f. Eks. Plader og Straa.
1) Elektrisk Installation m.v. opføres og tillægges Bygningens Sum. 2) Maskiner m.v. opføres efter og føres ud med samlet Sum for hvert Litra.

Vend om!

Bygningernes						Specifikation af medforsikret	Sum for hver Bygning og hver Genstand	Sum for hvert Litra
Litra	Anvendelse, Etagehøjde, Indretning, Udstyrelse m. v. og Areal samt Pris pr. m ² . NB. Nærmere Beskrivelse af Bygningerne er kun nødvendig, hvis de er forandret efter sidste Vurdering.	Længde	Dybde	Ydermure	Tag	1) Elektrisk Installation, Støbegods og lign. 2) Maskiner, Motorer, Butiksinventar og lign.	Kr.	Kr.
		Meter	Meter			Overført...		35000
Ejendommens samlede Forsikringssum bliver Kr.								35000

I. a. Drivkraftens Art? *

b. Drivkraftens Størrelse? HK *

* Er Drivkraft installeret i flere Bygninger, maa Opgivelse ske for hvert Litra.

II. Specifikation af alle Træbearbejdnings-Maskiner med Angivelse af Litra, hvori de findes. Antal Høvlbænke maa ligeledes opgives.

Spaangivende Maskiner		Save og ikke spaangivende Maskiner	
	Antal i Litra		Antal i Litra
a. Fræsemaskiner		a. Baandsave	
b. Høvlmaskiner		b. Rundsave	
c. Kehlemaskiner		c. Boremaskiner	
d. Kombinerede Maskiner		d. Stemmehaskiner	
e. Afrette- eller Oprettmaskiner		e. Høvlbænke	
f. Andre lignende Maskiner		f. Andre Save og lignende Maskiner	
g.		g.	
h.		h.	
i.		i.	
Spaangivende Maskiner ialt:		Save, Høvlbænke og ikke spaangivende Maskiner ialt:	

1. Hvilke Haandværk eller Næringsbrug drives i Ejendommen? *Bekendte*

2. Afstand til nærmeste Nabobygning*. Afstande indtil 30 Meter opgives med nøjagtigt Maal.
a. med haardt Tag? *6* Meter, maalt fra Litra *a*.
b. med Straatatag? *200* Meter, " " "

* Ved Ejendom med baade haardtækte og straaetækte Bygninger skal Afstanden maales fra straaetækt Litra.

3. Er Skorstene, Bagerovne og Ildsteder lovlige? *Ja*

4. Er der Lynafleder efter Netsystemet paa alle straaetækte Bygninger? *Nej*

5. Kan der ydes Nedsættelse for brandsikret Etageadskillelse i Staldbygning? *0%*
Besvares med Angivelse af % - jfr. Tarifens Regler.

6. Benyttes der Dampmaskine, Forbrændingsmotor eller anden mekanisk Kraft? *Nej*
I løbkræftende Fald maa Rubr. Ia-b og II besvares nøjagtigt. (Motorskema maa udfyldes, hvis Skema ikke tidligere er indsendt).

7. Har Ejendommen hidtil været forsikret her? *Ja*
(Police Nr. maa anføres paa Forsiden. Udmeldelsesbegøring m. m. maa vedlægges ved Overførelse fra andet Selskab).

GRUNDRIDS. Farver: Haardt Tag = Rødt. Straatatag = Blaat eller Sort. Bræddevægge med haardt Tag = Gult.

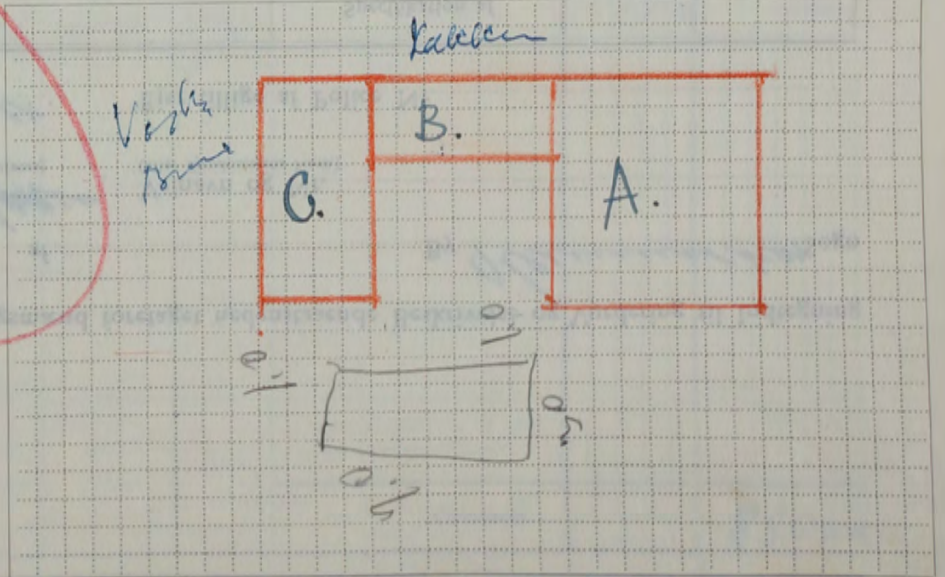

Denne Forretning har vi foretaget som redelige og samvittighedsfulde Mænd og erklærer, at Forsikringssummen er ansat til Bygningernes virkelige Værdi.

A. Andersen *Karl Thomsen*
Vurderingsmænd. Rekvirent.

Gebyr:	Fra Brandforsikringen		Af Ejeren	
	Kr.	Øre	Kr.	Øre
Til Vurderingsmændene				
» Branddirektøren				
For Beskrivelsen				
» Ny Forsikring				
Ialt....				

Maal mellem Bygningerne maa anføres i Meter. Brandmure maa angives. Uforsikrede Bygninger maa anføres.

Alle til en Ejendom hørende Bygninger optages baade i Beskrivelse og Grundrids, selv om ikke alle Litra omvurderes.

53

Police Nr. 126

Aar 19 53 den 23-juli har undertegnede Vurderingsmænd foretaget nedenstaaende Beskrivelse og Vurdering til Indtegning

i Østifternes Brandforsikring af Bygningerne paa Matr.-Nr. 86e af By Hlemmerher Sogn

tilhørende Gaardsgaard Jens Peter Nielsen Vejnavn og Nr. (eller Ejendommens Navn)

Stilling Dyrskudshøj Navn (kun sædvanligt benyttet Fornavn eller Forbogsstaver anføres)
Bopæl Hlemmerher Postadresse

Ejer tillige af Police Nr.

Litra	Anvendelse, Etagehøjde, Indretning, Udstyrelse m. v. og Areal samt Pris pr. m ² . NB. Nærmere Beskrivelse af Bygningerne er kun nødvendig, hvis de er forandret efter sidste Vurdering.	Længde de Meter	Dybde de Meter	Ydermure	Tag*)	Specifikation af medforsikret 1) Elektrisk Installation, Støbegods og lign. 2) Maskiner, Motorer, Butiksinventar og lign.	Sum for hver Bygning og hver Genstand	Sum for hvert Litra
							Kr.	Kr.
A.	Plukhus Areal 144 m ² = 225 kr. = 32.400 kr. Afskr. til 93.000 kr. ufa	17.3	8.3	Græs	Plader Gulv Kalk.	1 Helt velover 1 Kampfjor h. J. og Rala Nieu 33.000	600 400 1000 33.000	35000
B.	Gleske og Hasdald Areal 140 m ² = 130 kr. = 18.200 kr. Afskr. til 18.000 kr. ufa	20.1	7.0	Plader	Papp.	h. J. og R. Nieu Malkemaskin 18.000	200 800 18.000	19000
C.	Vasker og Vindskis Areal 47 m ² = 4700 kr. ufa	2.5	5.0	do	do	1 vindpump h. J. og R. Nieu 4700	200 100 4700	5000
D.	Kade Areal 70 m ² = 85 kr. = 5950 kr. Afskr. til 6000 kr.	10.7	7.0	do	do		6.000	6000
E.	Prinsesdald Areal 98 m ² = 120 kr. = 11.760 kr. Afskr. til 11.800 kr. ufa	17.6	5.6	do	Papp.	h. J. og R.	200 11.800	12000
F.	Maskin og Braudehus Areal 40 m ² = 50 kr. = 2000 kr. ufa	5.0	8.0	Træ	do		2000	2000
G.	Valvtagbygning 26 m ² = 20 kr. = 520 kr. Afskr. til 500 kr. ufa	3.0	7.7	do	do		500	500
H.	Hasdald 39 m ² = 120 kr. = 4680 kr. Afskr. til 4700 kr. ufa	13.0	3.0	Græs	Plader	h. J. og R. Nieu + h. J. og R.	300 4700	5000
I.	Transportabelt Hyllinghus Borddækket Areal 20 m ² = 50 kr. = 500 kr.	2.8	3.6	Træ	Papp.		500	500
							Overføres...	85000

*) Er der lagt haardt Tag paa Straa, skrives, f. Eks. Plader paa Straa. Dels haardt Tag dels Straatag skrives, f. Eks. Plader og Straa.
1) Elektrisk Installation m.v. opføres og tillægges Bygningens Sum. 2) Maskiner m.v. opføres efter og føres ud med samlet Sum for hvert Litra.

Vend om!

Bygningernes						Specifikation af medforsikret	Sum for hver Bygning og hver Genstand	Sum for hvert Litra
Litra	Anvendelse, Etagehøjde, Indretning, Udstyrelse m. v. og Areal samt Pris pr. m ² .	Længde	Dybde	Ydermure	Tag	1) Elektrisk Installation, Støbegods og lign. 2) Maskiner, Motorer, Butiksinventar og lign.	Kr.	Kr.
	NB. Nærmere Beskrivelse af Bygningerne er kun nødvendig, hvis de er forandret efter sidste Vurdering.	Meter	Meter					
	<i>2 fly, Frislig mings bygning</i>					Overført...		
	<i>11/1957</i>							
	<i>8/1962</i>							
A.	<i>50.000 Kr</i>	<i>14</i>	<i>62500</i>					
B.	<i>27.000 "</i>	<i>13</i>	<i>33800</i>					
C.	<i>7.000 "</i>	<i>C.</i>	<i>8200</i>					
D.	<i>8.300 "</i>	<i>D.</i>	<i>10300</i>					
E.	<i>17.000 "</i>	<i>E.</i>	<i>21300</i>					
F.	<i>2.500 "</i>	<i>F.</i>	<i>3100</i>					
G.	<i>600 "</i>	<i>G.</i>	<i>700</i>					
H.	<i>7.000 "</i>	<i>H.</i>	<i>8800</i>					
I.	<i>600 "</i>	<i>I.</i>	<i>700</i>					
	<i>2114.000 Kr.</i>							
		<i>Fald</i>	<i>Kr. 150.000</i>					
Ejendommens samlede Forsikringssum bliver Kr.							<i>86000</i>	

I. a. Drivkraftens Art? *

b. Drivkraftens Størrelse? HK *

* Er Drivkraft installeret i flere Bygninger, maa Opgivelse ske for hvert Litra.

II. Specifikation af alle Træbearbejdnings-Maskiner med Angivelse af Litra, hvori de findes. Antal Høvlbænke maa ligeledes opgives.

Spaangivende Maskiner		Save og ikke spaangivende Maskiner	
	Antal	i Litra	
a. Fræsemaskiner			a. Baandsave
b. Høvlmaskiner			b. Rundsave
c. Kehlmaskiner			c. Boremaskiner
d. Kombinerede Maskiner			d. Stemmehmaskiner
e. Afrette- eller Oprettemaskiner			e. Høvlbænke
f. Andre lignende Maskiner			f. Andre Save og lignende Maskiner
g.			g.
h.			h.
i.			i.
Spaangivende Maskiner ialt:		Save, Høvlbænke og ikke spaangivende Maskiner ialt:	

1. Hvilke Haandværk eller Næringsbrug drives i Ejendommen? *Lundbrug*

2. Afstand til nærmeste Nabobygning*. Afstande indtil 30 Meter opgives med nøjagtigt Maal.

a. med haardt Tag? *2000* Meter, maalt fra Litra

b. med Straatag? *00* Meter, " " "

* Ved Ejendom med baade haardtækte og straaetækte Bygninger skal Afstanden maales fra straaetækt Litra.

3. Er Skorstene, Bagerovne og Ildsteder lovlige? *ja*

4. Er der Lynafleder efter Netsystemet paa alle straaetækte Bygninger? *ja*

5. Kan der ydes Nedsættelse for brandsikret Etageadskillelse i Staldbygning? *0%*
Besvares med Angivelse af % - jfr. Tarifens Regler.

6. Benyttes der Dampmaskine, Forbrændingsmotor eller anden mekanisk Kraft? *2 5 - 1/2 Hk.*
I bekræftende Fald maa Rubr. Ia-b og II besvares nøjagtigt. (Motorskema maa udfyldes, hvis Skema ikke tidligere er indsendt).

7. Har Ejendommen hidtil været forsikret her? *ja*
(Police Nr. maa anføres paa Forsiden. Udmeldelsesbegæring m. m. maa vedlægges ved Overførelse fra andet Selskab).

GRUNDRIDS. Farver: Haardt Tag = Rødt. Straatag = Blaat eller Sort. Bræddevægge med haardt Tag = Gult.

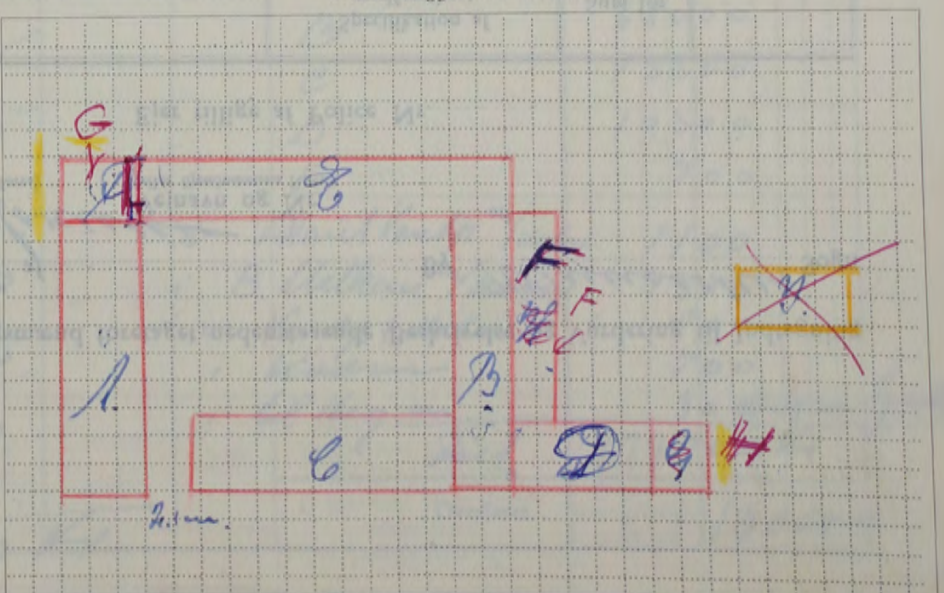

Denne Forretning har vi foretaget som redelige og samvittighedsfulde Mænd og erklærer, at Forsikringssummen er ansat til Bygningernes virkelige Værdi.

A. Hansen *Karl Lund* *J. A. Nielsen*
Vurderingsmænd. Rekvirent.

Gebyr:	Fra Brandforsikringen		Af Ejeren	
	Kr.	Øre	Kr.	Øre
Til Vurderingsmændene	<i>1300</i>		<i>400</i>	
» Branddirektøren	<i>300</i>			
For Beskrivelsen	<i>500</i>			
» Ny Forsikring				
Ialt....	<i>2100</i>		<i>400</i>	

Maal mellem Bygningerne maa anføres i Meter. Brandmure maa angives. Uforsikrede Bygninger maa anføres.

Alle til en Ejendom hørende Bygninger optages baade i Beskrivelse og Grundrids, selv om ikke alle Litra omvurderes.

54

Police Nr. 265

Aar 1953 den 31-7 har undertegnede Vurderingsmænd foretaget nedenstaaende Beskrivelse og Vurdering til Indtegning

i Østifternes Brandforsikring af Bygningerne paa Matr.-Nr. 175 a v af By Klummeskov Sogn

tilhørende Gaardens Charles P. Bergmannsvej Vejnavn og Nr. (eller Ejendommens Navn)

Lindholmen Navn (kun sædvanligt benyttet Fornavn eller Forbogsnavn anføres)
Bopæl Postadresse

Ejer tillige af Police Nr.

Litra	Anvendelse, Etagehøjde, Indretning, Udstyrelse m. v. og Areal samt Pris pr. m ² . NB. Nærmere Beskrivelse af Bygningerne er kun nødvendig, hvis de er forandret efter sidste Vurdering.	Længde de Meter	Dybde de Meter	Ydermure	Tag*)	Specifikation af medforsikret		Sum for hver Bygning og hver Genstand Kr.	Sum for hvert Litra Kr.																																																
						1) Elektrisk Installation, Støbegods og lign.	2) Maskiner, Motorer, Butiksinventar og lign.																																																		
A.	Skur med ny aff. efter Præd. med udslettet hæld. 2 Carver & Piller. Væghue. Rade værelse m. W.C. Areal 106 m ² a 480 Kr = 50.880 Kr. Afh. til 51.000 Kr.	13.1	8.1	Grøn	Fygl.	Loose bealvarme Rade og W.C. Bælt Medværd + Motor	6000 2000 1000 1000	51000	60000																																																
B.	Skaldbygning Areal 290 m ² a 158 Kr. 45.820 Kr. Afh. til 46.000 Kr.	30.5	9.5	do	skub.	Skaller maskin E. Installation Væp + Motor	1200 1400 700	46000	49300																																																
C.	Vaskeris Hæmskær Areal 98 m ² a 226 Kr. 760 Kr. Afh. til 11.500 Kr.	13.0	7.5	do	skub.	E. Instal. Væp + Motor Medværd	200 300 200	11500	12200																																																
D.	Skur med Væp. Maskinær Areal 92 m ² a 92 Kr. = 7728 Kr. Afh. til 7.800 Kr.	14.0	6.0	do	Fygl.	E. Installation	200 7800		8000																																																
E.	Transportabel Bygning med Præd og Væp Areal 10 m ² a 50 Kr = 500 Kr.	3.9	3.6	Træ	Papp			500	500																																																
<p>5. Priskij m. bygning 1958. 6/10 62</p> <table border="1"> <tr> <td>A.</td> <td>70.000.</td> <td>A</td> <td>80300</td> </tr> <tr> <td>B.</td> <td>59.000</td> <td>B</td> <td>68000</td> </tr> <tr> <td>C.</td> <td>13500</td> <td>C</td> <td>15500</td> </tr> <tr> <td>D.</td> <td>9000</td> <td>D</td> <td>10300</td> </tr> <tr> <td>E.</td> <td>600</td> <td>E</td> <td>700</td> </tr> <tr> <td>A.</td> <td>1000</td> <td>i</td> <td>1100</td> </tr> <tr> <td></td> <td>4000</td> <td>i</td> <td>1300</td> </tr> <tr> <td></td> <td>700</td> <td>u</td> <td>800</td> </tr> <tr> <td></td> <td></td> <td>i</td> <td>700</td> </tr> <tr> <td></td> <td></td> <td>i</td> <td>300</td> </tr> <tr> <td></td> <td></td> <td></td> <td>179000 Kr</td> </tr> <tr> <td></td> <td>155000 Kr</td> <td></td> <td>Overføres...</td> </tr> </table>										A.	70.000.	A	80300	B.	59.000	B	68000	C.	13500	C	15500	D.	9000	D	10300	E.	600	E	700	A.	1000	i	1100		4000	i	1300		700	u	800			i	700			i	300				179000 Kr		155000 Kr		Overføres...
A.	70.000.	A	80300																																																						
B.	59.000	B	68000																																																						
C.	13500	C	15500																																																						
D.	9000	D	10300																																																						
E.	600	E	700																																																						
A.	1000	i	1100																																																						
	4000	i	1300																																																						
	700	u	800																																																						
		i	700																																																						
		i	300																																																						
			179000 Kr																																																						
	155000 Kr		Overføres...																																																						

*) Er der lagt haardt Tag paa Straa, skrives, f. Eks. Plader paa Straa. Dels haardt Tag dels Straatag skrives, f. Eks. Plader og Straa.
1) Elektrisk Installation m. v. opføres og tillægges Bygningens Sum. 2) Maskiner m. v. opføres efter og føres ud med samlet Sum for hvert Litra.

Vend om!

Bygningernes						Specifikation af medforsikret 1) Elektrisk Installation, Støbegods og lign. 2) Maskiner, Motorer, Butiksinventar og lign.	Sum for hver Bygning og hver Genstand Kr.	Sum for hvert Litra Kr.
Litra	Anvendelse, Etagehøjde, Indretning, Udstyrelse m. v. og Areal samt Pris pr. m ² . <small>NB. Nærmere Beskrivelse af Bygningerne er kun nødvendig, hvis de er forandret efter sidste Vurdering.</small>	Længde de Meter	Dybde de Meter	Ydermure	Tag			
						Overført...		

Ejendommens samlede Forsikringssum bliver Kr. 130000

I. a. Drivkraftens Art? *

b. Drivkraftens Størrelse? HK *

* Er Drivkraft installeret i flere Bygninger, maa Opgivelse ske for hvert Litra.

II. Specifikation af alle Træbearbejdnings-Maskiner med Angivelse af Litra, hvori de findes. Antal Høvlbænke maa ligeledes opgives.

Spaangivende Maskiner		Save og ikke spaangivende Maskiner	
Antal	i Litra	Antal	i Litra
a. Fræsemaskiner		a. Baandsave	
b. Høvlmaskiner		b. Rundsave	
c. Kehlmaskiner		c. Boremaskiner	
d. Kombinerede Maskiner		d. Stemmemaskiner	
e. Afrettes- eller Oprettemaskiner		e. Høvlbænke	
f. Andre lignende Maskiner		f. Andre Save og lignende Maskiner	
g.		g.	
h.		h.	
i.		i.	
Spaangivende Maskiner ialt:		Save, Høvlbænke og ikke spaangivende Maskiner ialt:	

1. Hvilke Haandværk eller Næringsbrug drives i Ejendommen? Lauddk.

2. Afstand til nærmeste Nabobygning*. Afstande indtil 30 Meter opgives med nøjagtigt Maal.

a. med haardt Tag? 200 Meter, maalt fra Litra

b. med Straatag? do Meter, » » »

* Ved Ejendom med baade haardtækte og straatækte Bygninger skal Afstanden maales fra straatækt Litra.

3. Er Skorstene, Bagerovne og Ildsteder lovlige? ja

4. Er der Lynafleder efter Netsystemet paa alle straatækte Bygninger? W4

5. Kan der ydes Nedsættelse for brandsikret Etageadskillelse i Staldbygning? 0/0
Besvares med Angivelse af % - jfr. Tarifens Regler.

6. Benyttes der Dampmaskine, Forbrændingsmotor eller anden mekanisk Kraft? 1 Høvlmaskine 3 3/4
I bekræftende Fald maa Rubr. Ia-b og II besvares nøjagtigt. (Motorskema maa udfyldes, hvis Skema ikke tidligere er indsendt).

7. Har Ejendommen hidtil været forsikret her? (Police Nr. maa anføres paa Forsiden. Udmeldelsesbegæring m. m. maa vedlægges ved Overførelse fra andet Selskab). ja

GRUNDRIDS. Farver: Haardt Tag = Rødt. Straatag = Blaåt eller Sort. Bræddevægge med haardt Tag = Gult.

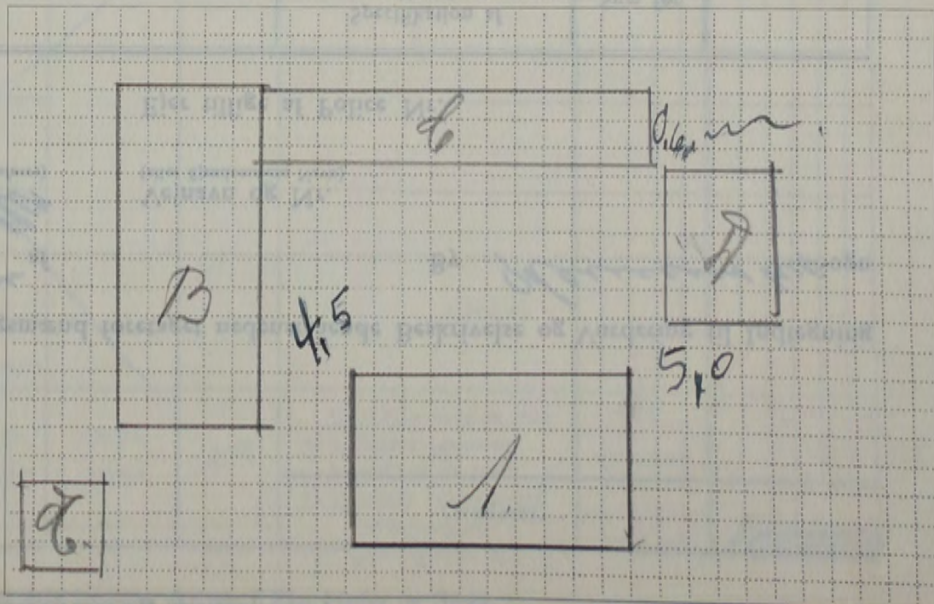

Maal mellem Bygningerne maa anføres i Meter. Brandmure maa angives. Uforsikrede Bygninger maa anføres.

Denne Forretning har vi foretaget som redelige og samvittighedsfulde Mænd og erklærer, at Forsikringssummen er ansat til Bygningernes virkelige Værdi.

I. Andersen Karl Steenby Ch. Sørensen
Vurderingsmænd. Rekvisitent.

Gebyr:	Fra Brandforsikringen		Af Ejeren	
	Kr.	Øre	Kr.	Øre
Til Vurderingsmændene				
» Branddirektøren				
For Beskrivelsen				
» Ny Forsikring				
Ialt				

Bygningernes						Specifikation af medforsikret	Sum for hver Bygning og hver Genstand	Sum for hvert Litra
Litra	Anvendelse, Etagehøjde, Indretning, Udstyrelse m. v. og Areal samt Pris pr. m ² .	Længde	Dybde	Ydermure	Tag	1) Elektrisk Installation, Støbegods og lign. 2) Maskiner, Motorer, Butiksinventar og lign.	Kr.	Kr.
	NB. Nærmere Beskrivelse af Bygningerne er kun nødvendig, hvis de er forandret efter sidste Vurdering.	Meter	Meter			Overført...		

Ejendommens samlede Forsikringssum bliver Kr. 100000

I. a. Drivkraftens Art? *

b. Drivkraftens Størrelse? HK *

* Er Drivkraft installeret i flere Bygninger, maa Opgivelse ske for hvert Litra.

II. Specifikation af alle Træbearbejdnings-Maskiner med Angivelse af Litra, hvori de findes. Antal Høvlebænke maa ligeledes opgives.

Spaangivende Maskiner		Save og ikke spaangivende Maskiner	
	Antal	i Litra	
a. Fræsemaskiner			a. Baandsave
b. Høvlemaskiner			b. Rundsave
c. Kehlemaskiner			c. Boremaskiner
d. Kombinerede Maskiner			d. Stemmehmaskiner
e. Afrette- eller Oprettemaskiner			e. Høvlebænke
f. Andre lignende Maskiner			f. Andre Save og lignende Maskiner
g.			g.
h.			h.
i.			i.
Spaangivende Maskiner ialt:		Save, Høvlebænke og ikke spaangivende Maskiner ialt:	

1. Hvilke Haandværk eller Næringsbrug drives i Ejendommen? Landbrug

2. Afstand til nærmeste Nabobygning*. Afstande indtil 30 Meter opgives med nøjagtigt Maal.

a. med haardt Tag? 0 100 Meter, maalt fra Litra.....

b. med Straatag? 0 200 Meter, » » »

* Ved Ejendom med baade haardtækte og straaetækte Bygninger skal Afstanden maales fra straaetækt Litra.

3. Er Skorstene, Bagerovne og Ildsteder lovlige? Ja

4. Er der Lynafleder efter Netsystemet paa alle straaetækte Bygninger? Nej

5. Kan der ydes Nedsættelse for brandsikret Etageadskillelse i Staldbygning? 0/0
Besvares med Angivelse af % - jfr. Tarifens Regler.

6. Benyttes der Dampmaskine, Forbrændingsmotor eller anden mekanisk Kraft? I bekræftende Fald maa Rubr. Ia-b og II besvares nøjagtigt. (Motorskema maa indfyldes, hvis Skema ikke tidligere er indsendt). Nej

7. Har Ejendommen hidtil været forsikret her? (Police Nr. maa anføres paa Forsiden. Udmeldelsesbegæring m. m. maa vedlægges ved Overførelse fra andet Selskab). Ja

GRUNDRIDS. Farver: Haardt Tag - Rødt. Straatag - Blaat eller Sort. Bræddevægge med haardt Tag - Gult.

Denne Forretning har vi foretaget som redelige og samvittighedsfulde Mænd og erklærer, at Forsikringssummen er ansat til Bygningernes virkelige Værdi.

A. Andersen, Karl Munk, Anders Kjøp, Kille
Vurderingsmænd. Rekvirent.

Gebyr:	Fra Brandforsikringen		Af Ejeren	
	Kr.	Øre	Kr.	Øre
Til Vurderingsmændene				
» Branddirektøren				
For Beskrivelsen				
» Ny Forsikring				
Ialt....				

Maal mellem Bygningerne maa anføres i Meter. Brandmure maa angives. Uforsikrede Bygninger maa anføres.

Alle til en Ejendom hørende Bygninger optages baade i Beskrivelse og Grundrids, selv om ikke alle Litra omvurderes.

56

Police Nr. 235

Aar 1953 den 26 Maj har undertegnede Vurderingsmænd foretaget nedenstaaende Beskrivelse og Vurdering til Indtegning

i Østifternes Brandforsikring af Bygningerne paa Matr. Nr. 87 4 og af Hørmum By do Sogn

tilhørende *Bojer Nielsen og P. Brønner*
 Stilling Navn (kun sædvanligt benyttet Fornavn eller Forbogsstaver anføres)

Veinavn og Nr. (eller Ejendommens Navn)

Rosengade 8
 Bopæl

Hørmum
 Postadresse

Ejer tillige af Police Nr.

Litra	Bygningernes				Specifikation af medforsikret 1) Elektrisk Installation, Støbegods og lign. 2) Maskiner, Motorer, Butiksinventar og lign.	Sum for hver Bygning og hver Genstand Kr.	Sum for hvert Litra Kr.
	Anvendelse, Etagehøjde, Indretning, Udstyrelse m. v. og Areal samt Pris pr. m ² . <small>NB. Nærmere Beskrivelse af Bygningerne er kun nødvendig, hvis de er forandret efter sidste Vurdering.</small>	Længde de Meter	Dybde de Meter	Ydermure Tag*)			
A.	Skurhus, Areal 66 m ² a. 450 kr. = 29500 kr. Afh. til 20000	8,6	7,7	hvid Tegl.	3 Kalkheløse Hornjern & Gulstl. 2500 400 900 30000	33300	
B.	Bojeris, Vaskeri Areal 40 m ² a. 300 = 13800 kr. Bojeris oven Kalkfyret.	13,1	3,8	do Papir	1 Brassard 2 Dure 1 maskinm. & Gulstl. 2500 800 200 700 13800	18000	
C.	W.C.			do do		300	
D.	Brændehus, Areal 40 m ² a. 50 kr. 75 = 2000 kr.	5,3	5,3	Træ do		2000	
E.	Lager, Nyop Tømmer og Brændes Areal 45 m ² a. 50 kr. = 2250 kr. Afh. til 2400 kr.	5,2	4,9	do do		2400	
					Overføres...	6900	
						56000	

*) Er der lagt haardt Tag paa Straa, skrives, f. Eks. Plader paa Straa. Dels haardt Tag dels Straatag skrives, f. Eks. Plader og Straa.
 1) Elektrisk Installation m.v. opføres og tillægges Bygningens Sum. 2) Maskiner m.v. opføres efter og føres ud med samlet Sum for hvert Litra.

Vend om!

Bygningernes						Specifikation af medforsikret	Sum for hver Bygning og hver Genstand	Sum for hvert Litra
Litra	Anvendelse, Etagehøjde, Indretning, Udstyrelse m. v. og Areal samt Pris pr. m ² . NB. Nærmere Beskrivelse af Bygningerne er kun nødvendig, hvis de er forandret efter sidste Vurdering.	Længde	Dybde	Ydermure	Tag	1) Elektrisk Installation, Støbegods og lign. 2) Maskiner, Motorer, Butiksinventar og lign.	Kr.	Kr.
		Meter	Meter			Overført...		

Ejendommens samlede Forsikringssum bliver Kr.

I. a. Drivkraftens Art?	*	1. Hvilke Haandværk eller Næringsbrug drives i Ejendommen?	<i>Handværk i Sneeskud</i>
b. Drivkraftens Størrelse?	HK *	2. Afstand til nærmeste Nabobygning*. Afstande indtil 30 Meter opgives med nøjagtigt Maal.	<i>4</i> Meter, maalt fra Litra <i>1.</i>
* Er Drivkraft installeret i flere Bygninger, maa Opgivelse ske for hvert Litra.		a. med haardt Tag?	<i>4</i> Meter, » » »
II. Specifikation af alle Træbearbejdnings-Maskiner med Angivelse af Litra, hvori de findes. Antal Høvlebænke maa ligeledes opgives.		b. med Straatag?	<i>4</i> Meter, » » »
* Ved Ejendom med baade haardtækte og straatækte Bygninger skal Afstanden maales fra straatækt Litra.		3. Er Skorstene, Bagerovne og Ildsteder lovlige?	<i>Ja</i>
Spaangivende Maskiner		4. Er der Lynafleder efter Netsystemet paa alle straatækte Bygninger?	<i>Ja</i>
a. Fræsemaskiner	Antal i Litra	5. Kan der ydes Nedsættelse for brandsikret Etageadskillelse i Staldbygning?	<i>0/0</i> Besvares med Angivelse af % - jfr. Tarifens Regler.
b. Høvlemaskiner		6. Benyttes der Dampmaskine, Forbrændingsmotor eller anden mekanisk Kraft? I bekræftende Fald maa Rubr. Ia-b og II besvares nøjagtigt. (Motorskema maa udfyldes, hvis Skema ikke tidligere er indsendt).	<i>1 Høvlebænk</i>
c. Kehlemaskiner		7. Har Ejendommen hidtil været forsikret her? (Police Nr. maa anføres paa Forsiden. Udmeldelsesbegøring m. m. maa vedlægges ved Overførelse fra andet Selskab).	<i>Ja</i>
d. Kombinerede Maskiner		GRUNDRIDS. Farver: Haardt Tag = Rødt. Straatag = Blaat eller Sort. Bræddevægge med haardt Tag = Gult.	
e. Afrettede eller Oprettemaskiner			
f. Andre lignende Maskiner			
g.			
h.			
i.			
Spaangivende Maskiner ialt:		Save og ikke spaangivende Maskiner	
		a. Baandsave	Antal i Litra
		b. Rundsave	
		c. Boremaskiner	
		d. Stemmemaskiner	
		e. Høvlebænke	
		f. Andre Save og lignende Maskiner	
		g.	
		h.	
		i.	
		Save, Høvlebænke og ikke spaangivende Maskiner ialt:	

Denne Forretning har vi foretaget som redelige og samvittighedsfulde Mænd og erklærer, at Forsikringssummen er ansat til Bygningernes virkelige Værdi.

Anders Andersen
Vurderingsmænd.

J.P. Sørensen
Rekvirent.

Gebyr:	Fra Brandforsikringen		Af Ejeren	
	Kr.	Øre	Kr.	Øre
Til Vurderingsmændene				
» Branddirektøren				
For Beskrivelsen				
» Ny Forsikring				
Ialt....				

Maal mellem Bygningerne maa anføres i Meter. Brandmure maa angives. Uforsikrede Bygninger maa anføres.

Bygningernes						Specifikation af medforsikret	Sum for hver Bygning og hver Genstand	Sum for hvert Litra
Litra	Anvendelse, Etagehøjde, Indretning, Udstyrelse m. v. og Areal samt Pris pr. m ² . <small>NB. Nærmere Beskrivelse af Bygningerne er kun nødvendig, hvis de er forandret efter sidste Vurdering.</small>	Længde	Dybde	Ydermure	Tag	1) Elektrisk Installation, Støbegods og lign. 2) Maskiner, Motorer, Butiksinventar og lign.	Kr.	Kr.
		Meter	Meter			Overført...		
Ejendommens samlede Forsikringssum bliver Kr.								

I. a. Drivkraftens Art? *

b. Drivkraftens Størrelse? HK *

* Er Drivkraft installeret i flere Bygninger, maa Opgivelse ske for hvert Litra.

II. Specifikation af alle TræbearbejdningsMaskiner med Angivelse af Litra, hvori de findes. Antal Høvlbænke maa ligeledes opgives.

Spaangivende Maskiner		Save og ikke spaangivende Maskiner	
	Antal i Litra		Antal i Litra
a. Fræsemaskiner		a. Baandsave	
b. Høvlmaskiner		b. Rundsave	
c. Kehlemaskiner		c. Boremaskiner	
d. Kombinerede Maskiner		d. Stemmehmaskiner	
e. Afrette- eller Oprettemaskiner		e. Høvlbænke	
f. Andre lignende Maskiner		f. Andre Save og lignende Maskiner	
g.		g.	
h.		h.	
i.		i.	
Spaangivende Maskiner ialt:		Save, Høvlbænke og ikke spaangivende Maskiner ialt:	

1. Hvilke Haandværk eller Næringsbrug drives i Ejendommen? *Rehalse*

2. Afstand til nærmeste Nabobygning*. Afstande indtil 30 Meter opgives med nøjagtigt Maal.

a. med haardt Tag? *0/00* Meter, maalt fra Litra

b. med Straatag? *0/200* Meter, » » »

* Ved Ejendom med baade haardtækte og straatækte Bygninger skal Afstanden maales fra straatækt Litra.

3. Er Skorstene, Bagerovne og Ildsteder lovlige? *Ja*

4. Er der Lynafleder efter Netsystemet paa alle straatækte Bygninger? *Nej*

5. Kan der ydes Nedsættelse for brandsikret Etageadskillelse i Staldbygning? *0/0*
Besvares med Angivelse af 0/0-jfr. Tarifens Regler.

6. Benyttes der Dampmaskine, Forbrændingsmotor eller anden mekanisk Kraft? *Nej*
I bekræftende Fald maa Rubr. Ia-b og II besvares nøjagtigt. (Motorskema maa udfyldes, hvis Skema ikke tidligere er indsendt).

7. Har Ejendommen hidtil været forsikret her? *Ja*
(Police Nr. maa anføres paa Forsiden. Udmeldelsesbegæring m. m. maa vedlægges ved Overførelse fra andet Selskab).

GRUNDRIDS. Farver: Haardt Tag = Rødt. Straatag = Blaat eller Sort. Bræddevægge med haardt Tag = Gult.

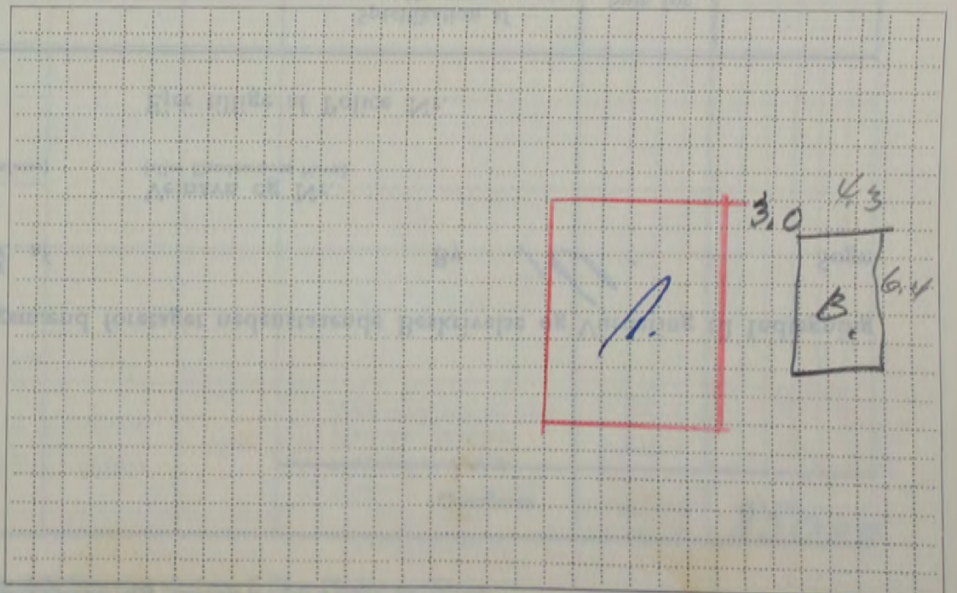

Denne Forretning har vi foretaget som redelige og samvittighedsfulde Mænd og erklærer, at Forsikringssummen er ansat til Bygningernes virkelige Værdi.

Wahlström Vurderingsmænd. *H. Andersen* Rekvisitent.

Gebyr:	Fra Brandforsikringen		Af Ejeren	
	Kr.	Øre	Kr.	Øre
Til Vurderingsmændene	7		200	
» Branddirektøren			200	
For Beskrivelsen	4			
» Ny Forsikring				
Ialt....				

Maal mellem Bygningerne maa anføres i Meter. Brandmure maa angives. Uforsikrede Bygninger maa anføres.

Alle til en Ejendom hørende Bygninger optages baade i Beskrivelse og Grundrids, selv om ikke alle Litra omvurderes.

59

Police Nr. 252

Aar 1953 den 7-12 har undertegnede Vurderingsmænd foretaget nedenstaaende Beskrivelse og Vurdering til Indtegning

i Østifternes Brandforsikring af Bygningerne paa Matr. Nr. 175^{la} af By 10. Sogn

tilhørende Wesle Ju. Holten
Stilling Navn (kun sædvanligt benyttet Fornavn eller Forbøgstaver anføres)

Vejnavn og Nr. (eller Ejendommens Navn)

Iskerli Iskerli
Bopæl Postadresse

Ejer tillige af Police Nr.

Bygningernes						Specifikation af medforsikret 1) Elektrisk Installation, Støbegods og lign. 2) Maskiner, Motorer, Butiksinventar og lign.	Sum for hver Bygning og hver Genstand Kr.	Sum for hvert Litra Kr.
Litra	Anvendelse, Etagehøjde, Indretning, Udstyrelse m. v. og Areal samt Pris pr. m ² . NB. Nærmere Beskrivelse af Bygningerne er kun nødvendig, hvis de er forandret efter sidste Vurdering.	Længde de Meter	Dybde de Meter	Ydermure	Tag*)			
A	Skivestue ufa Areal 72 m ² a. 400 Kr. = 28.800 ufa	9,5	7,6	Ekstr. Tegl	1) Skivehoveder 1) Kamfer 2) Elektr.	500 400 800 28800	30500	
B	Vask og Høvstue Areal 51 m ² a 140 = 7140 Kr. ufa	11,3	4,5	do	1) Kamfer 1) Høvstue 2) Elektr.	300 200 300 7200	8000	
C	Skaldbygning Rødt Areal 183 m ² a 180 Kr. = 32.940 Kr. ufa til 32.500 Kr.	20,6	8,9	do	Elektr.	300 32500	33000	
D	Udstedssald Vognstald og Høvstue 1 m. Principstøtten Areal 88 m ² a 150 = 13.200	11,7	7,5	do	Elektr.	300 13200	13500	
Prisoversigt bygning 28/4 1953.								
A	46.000 Kr.							
B	11.500 -							
C	48.500 -							
D	19.000 -							
	<u>125.000 Kr.</u>							
						Overføres...	85000	

*) Er der lagt haardt Tag paa Straa, skrives, f. Eks. Plader paa Straa. Dels haardt Tag dels Straatag skrives, f. Eks. Plader og Straa.
1) Elektrisk Installation m.v. opføres og tillægges Bygningens Sum. 2) Maskiner m.v. opføres efter og føres ud med samlet Sum for hvert Litra.

Vend om!

Bygningernes						Specifikation af medforsikret 1) Elektrisk Installation, Støbegods og lign. 2) Maskiner, Motorer, Butiksinventar og lign.	Sum for hver Bygning og hver Genstand Kr.	Sum for hvert Litra Kr.
Litra	Anvendelse, Etagehøjde, Indretning, Udstyrelse m. v. og Areal samt Pris pr. m ² . <small>NB. Nærmere Beskrivelse af Bygningerne er kun nødvendig, hvis de er forandret efter sidste Vurdering.</small>	Længde de	Dybde de	Ydermure	Tag			
		Meter	Meter			Overført...		
Ejendommens samlede Forsikringssum bliver Kr.								

I. a. Drivkraftens Art? *

b. Drivkraftens Størrelse? HK *

* Er Drivkraft installeret i flere Bygninger, maa Opgivelse ske for hvert Litra.

II. Specifikation af alle TræbearbejdningsMaskiner med Angivelse af Litra, hvori de findes. Antal Høvlbænke maa ligeledes opgives.

Spaangivende Maskiner			Save og ikke spaangivende Maskiner		
	Antal	i Litra		Antal	i Litra
a. Fræsemaskiner			a. Baandsave		
b. Høvlmaskiner			b. Rundsave		
c. Kehlemaskiner			c. Boremaskiner		
d. Kombinerede Maskiner			d. Stemmehmaskiner		
e. Afrette- eller Oprettemaskiner			e. Høvlbænke		
f. Andre lignende Maskiner			f. Andre Save og lignende Maskiner		
g.			g.		
h.			h.		
i.			i.		
Spaangivende Maskiner ialt:			Save, Høvlbænke og ikke spaangivende Maskiner ialt:		

1. Hvilke Haandværk eller Næringsbrug drives i Ejendommen? *handværk*

2. Afstand til nærmeste Nabobygning*. Afstande indtil 30 Meter opgives med nøjagtigt Maal.

a. med haardt Tag? *0,200* Meter, maalt fra Litra

b. med Straatag? *0,200* Meter, » » »

* Ved Ejendom med baade haardtækte og straatækte Bygninger skal Afstanden maales fra straatækt Litra.

3. Er Skorstene, Bagerovne og Ildsteder lovlige? *ja*

4. Er der Lynafleder efter Netsystemet paa alle straatækte Bygninger? *ja*

5. Kan der ydes Nedsættelse for brandsikret Etageadskillelse i Staldbygning? *0/0*
Besvares med Angivelse af % - jfr. Tarifens Regler.

6. Benyttes der Dampmaskine, Forbrændingsmotor eller anden mekanisk Kraft? *ja*
I bekræftende Fald maa Rubr. Ia-b og II besvares nøjagtigt. (Motorskema maa udfyldes, hvis Skema ikke tidligere er indsendt).

7. Har Ejendommen hidtil været forsikret her? (Police Nr. maa anføres paa Forsiden. Udmeldelsesbegøring m. m. maa vedlægges ved Overførelse fra andet Selskab). *ja*

GRUNDRIDS. Farver: Haardt Tag = Rødt. Straatag = Blaat eller Sort. Bræddevægge med haardt Tag = Gult.

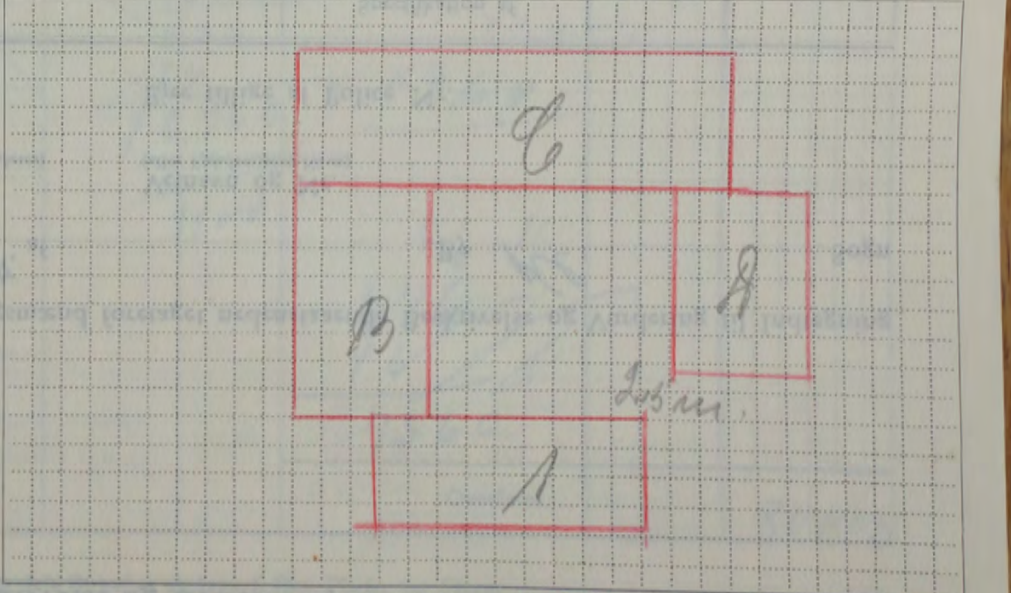

Maal mellem Bygningerne maa anføres i Meter. Brandmure maa angives. Uforsikrede Bygninger maa anføres.

Denne Forretning har vi foretaget som redelige og samvittighedsfulde Mænd og erklærer, at Forsikringssummen er ansat til Bygningernes virkelige Værdi.

A. Andersen Vurderingsmænd. *H. Köhler* Rekvisitent.

Gebyr:	Fra Brandforsikringen		Af Ejeren	
	Kr.	Øre	Kr.	Øre
Til Vurderingsmændene				
» Branddirektøren				
For Beskrivelsen				
» Ny Forsikring				
Ialt....				

Alle til en Ejendom hørende Bygninger optages baade i Beskrivelse og Grundrids, selv om ikke alle Litra omvurderes.

Police Nr. 250

Aar 1953 den 7.12 har undertegnede Vurderingsmænd foretaget nedenstaaende Beskrivelse og Vurdering til Indtegning

i Østifternes Brandforsikring af Bygningerne paa Matr. Nr. 175 LII af ML By ML Sogn

tilhørende Andst. Vælle. Sølvkrone
Stilling Navn (kun sædvanligt benyttet Fornavn eller Forbogsstaver anføres)

Vejnavn og Nr. (eller Ejendommens Navn)

Skonhøj Sølvkrone
Bopæl Postadresse

Ejer tillige af Police Nr.

Litra	Bygningernes Anvendelse, Etagehøjde, Indretning, Udstyrelse m. v. og Areal samt Pris pr. m ² . <small>NB. Nærmere Beskrivelse af Bygningerne er kun nødvendig, hvis de er forandret efter sidste Vurdering.</small>	Længde de	Dybde de	Ydermure	Tag*)	Specifikation af medforsikret 1) Elektrisk Installation, Støbegods og lign. 2) Maskiner, Motorer, Butiksinventar og lign.	Sum for hver Bygning og hver Genstand	Sum for hvert Litra
							Kr.	Kr.
A	Reballe Areal 63 m ² a 440 kr = 27720 kr. Mfr det 28000 kr ufr 8.3 7.6 Græs Tegl	Meter	Meter			1 Hækkelad 1 Højstue 1 Gulv 1.800	29800	
B	Ustetuis m. m. Areal 46 m ² a 150 kr = 6900 kr ufr 10.3 4.5 do do					1 Mørkgrønt 1 Gulv 6900	7400	
C	Skald og Ræstuis Areal 192 m ² a 185 kr = 35520 kr Mfr det 35.600 kr ufr 21.6 8.9 do do					1 Malkeemaskine 1 Gulv 35600	37600	
A	Måsschuis, Halvrag. Areal 64 m ² 80 = 5120 kr Mfr det 5100 kr ufr 10.1 6.3 do Pap					2 Gulv 5100	5200	

3
64.9
5.760

106.450
530
424
49700
14.07.6 2900
84
98
100.4

166.46
636
424
78.760 = 49.600
2900
1400

192.200
38400
2200
40.000
4616
2760
46
7360

Overføres... 80000

*) Er der lagt haardt Tag paa Straa, skrives, f. Eks. Plader paa Straa. Dels haardt Tag dels Straatag skrives, f. Eks. Plader og Straa.
1) Elektrisk Installation m.v. opføres og tillægges Bygningens Sum. 2) Maskiner m.v. opføres efter og føres ud med samlet Sum for hvert Litra.

Vend om!

Bygningernes						Specifikation af medforsikret	Sum for hver Bygning og hver Genstand	Sum for hvert Litra
Litra	Anvendelse, Etagehøjde, Indretning, Udstyrelse m. v. og Areal samt Pris pr. m ² . <small>NB. Nærmere Beskrivelse af Bygningerne er kun nødvendig, hvis de er forandret efter sidste Vurdering.</small>	Længde de	Dybde de	Ydermure	Tag	1) Elektrisk Installation, Støbegods og lign. 2) Maskiner, Motorer, Butiksinventar og lign.	Kr.	Kr.
		Meter	Meter			Overført...		
Ejendommens samlede Forsikringssum bliver Kr.								80000

I. a. Drivkraftens Art? *

b. Drivkraftens Størrelse? HK *

* Er Drivkraft installeret i flere Bygninger, maa Opgivelse ske for hvert Litra.

II. Specifikation af alle TræbearbejdningsMaskiner med Angivelse af Litra, hvori de findes. Antal Høvlbænke maa ligeledes opgives.

Spaangivende Maskiner		Save og ikke spaangivende Maskiner	
	Antal i Litra		Antal i Litra
a. Fræsemaskiner		a. Baandsave	
b. Høvlmaskiner		b. Rundsave	
c. Kehlemaskiner		c. Boremaskiner	
d. Kombinerede Maskiner		d. Stemmehmaskiner	
e. Afrette eller Oprettemaskiner		e. Høvlbænke	
f. Andre lignende Maskiner		f. Andre Save og lignende Maskiner	
g.		g.	
h.		h.	
i.		i.	
Spaangivende Maskiner ialt:		Save, Høvlbænke og ikke spaangivende Maskiner ialt:	

1. Hvilke Haandværk eller Næringsbrug drives i Ejendommen? *Launder.*

2. Afstand til nærmeste Nabobygning*. Afstande indtil 30 Meter opgives med nøjagtigt Maal.

a. med haardt Tag? *0 200* Meter, maalt fra Litra

b. med Straatag? *0 200* Meter, » » »

* Ved Ejendom med baade haardtækte og straatækte Bygninger skal Afstanden maales fra straatækt Litra.

3. Er Skorstene, Bagerovne og Ildsteder lovlige? *ja*

4. Er der Lynafleder efter Netsystemet paa alle straatækte Bygninger? *Nj*

5. Kan der ydes Nedsættelse for brandsikret Etageadskillelse i Staldbygning? *0/0*
Besvares med Angivelse af % jfr. Tarifens Regler.

6. Benyttes der Dampmaskine, Forbrændingsmotor eller anden mekanisk Kraft? *ja*
I bekræftende Fald maa Rubr. Ia-b og II besvares nøjagtigt. (Motorskema maa udfyldes, hvis Skema ikke tidligere er indsendt).

7. Har Ejendommen hidtil været forsikret her? (Police Nr. maa anføres paa Forsiden. Udmeldelsesbegøring m. m. maa vedlægges ved Overførelse fra andet Selskab). *ja*

GRUNDRIDS. Farver: Haardt Tag = Rødt. Straatag = Blaat eller Sort. Bræddevægge med haardt Tag = Gult.

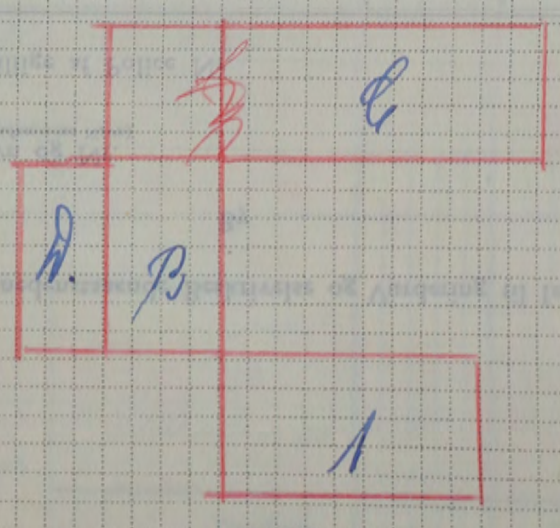

Denne Forretning har vi foretaget som redelige og samvittighedsfulde Mænd og erklærer, at Forsikringssummen er ansat til Bygningernes virkelige Værdi.

A. Andersen Vurderingsmænd. *Karl Lund* Rekvisitent.

Gebyr:	Fra Brandforsikringen		Af Ejeren	
	Kr.	Øre	Kr.	Øre
Til Vurderingsmændene				
» Branddirektøren				
For Beskrivelsen				
» Ny Forsikring				
Ialt....				

Maal mellem Bygningerne maa anføres i Meter. Brandmure maa angives. Uforsikrede Bygninger maa anføres.

Alle til en Ejendom hørende Bygninger optages baade i Beskrivelse og Grundrids, selv om ikke alle Litra omvurderes.

61.

Police Nr. 38

Aar 1959 den 16-1 har undertegnede Vurderingsmænd foretaget nedenstaaende Beskrivelse og Vurdering til Indtegning

i Østifternes Brandforsikring af Bygningerne paa Matr.-Nr. 59 af By Sogn

tilhørende *Quartermester Erik Mathias*
 Stilling Navn (kun sædvanligt benyttet Fornavn eller Forbogsnavn anføres)

Vejnavn og Nr. (eller Ejendommens Navn)

Højbjergvej *Henningsvej*
 Bopæl Postadresse

Ejer tillige af Police Nr.

Litra	Anvendelse, Etagehøjde, Indretning, Udstyrelse m. v. og Areal samt Pris pr. m ² . NB. Nærmere Beskrivelse af Bygningerne er kun nødvendig, hvis de er forandret efter sidste Vurdering.	Længde de Meter	Dybde de Meter	Ydermure	Tag*)	Specifikation af medforsikret 1) Elektrisk Installation, Støbegods og lign. 2) Maskiner, Motorer, Butiksinventar og lign.	Sum for hver Bygning og hver Genstand	Sum for hvert Litra
							Kr.	Kr.
A	<i>Skivens Areal 200 m² = 43000 Kr</i> <i>2137 kr m²</i>	<i>333</i>	<i>60</i>	<i>Bræ</i>	<i>Tegl</i>	<i>1 Kalkulator 1 Skriveapparat Køleskab 4000</i>	<i>43000</i>	<i>45000</i>
B	<i>Uanset Areal 159 m² = 19875 Kr</i> <i>125 kr m²</i> <i>Apr til 19800 Kr m²</i>	<i>270</i>	<i>59</i>	<i>do</i>	<i>Jernp.</i>	<i>2 Kalk. Tegl.</i>	<i>19800</i>	<i>20000</i>
C	<i>Drivmaskin Areal 43 m² = 48020 Kr</i> <i>140 kr m²</i> <i>Apr til 48300 Kr.</i>	<i>18,9</i>	<i>2</i>	<i>Bræ</i>	<i>do</i>	<i>2 Kalk. Tegl. Kalk. maskin</i>	<i>48300</i>	<i>50000</i>
D	<i>Uanset Areal 186 m² = 22370 Kr</i> <i>120 kr m²</i> <i>Apr til 22500 Kr m²</i>	<i>215</i>	<i>70</i>	<i>Bræ</i>	<i>Papp Gips</i>	<i>2 Kalk. Tegl. Kalk. maskin</i>	<i>22500</i>	<i>23000</i>
E	<i>Højlling Areal 31 m² = 1550 Kr</i> <i>50 kr m²</i> <i>Apr til 1500</i>	<i>5,7</i>	<i>5,5</i>	<i>Bræ</i>	<i>Papp</i>	<i>22000 + 118</i>	<i>1500</i>	<i>1500</i>
F	<i>Transportabel Højlling af træ med Bræ og Gips</i> <i>Areal 7 m² = 490 Kr</i> <i>Apr til 500 Kr</i>	<i>3,2</i>	<i>2,3</i>	<i>Træ</i>	<i>Tegl</i>	<i>118) 22000 + 118 1020 1062 70) 1500 + 170 1670</i>	<i>500</i>	<i>500</i>
Overføres...							<i>140000</i>	

*) Er der lagt haardt Tag paa Straa, skrives, f. Eks. Plader paa Straa. Dels haardt Tag dels Straatag skrives, f. Eks. Plader og Straa.
 1) Elektrisk Installation m.v. opføres og tillægges Bygningens Sum. 2) Maskiner m.v. opføres efter og føres ud med samlet Sum for hvert Litra.

Vend om!

Bygningernes						Specifikation af medforsikret	Sum for hver Bygning og hver Genstand	Sum for hvert Litra	
Litra	Anvendelse, Etagehøjde, Indretning, Udstyrelse m. v. og Areal samt Pris pr. m ² .	Længde	Dybde	Ydermure	Tag	1) Elektrisk Installation, Støbegods og lign. 2) Maskiner, Motorer, Butiksinventar og lign.	Kr.	Kr.	
	NB. Nærmere Beskrivelse af Bygningerne er kun nødvendig, hvis de er forandret efter sidste Vurdering.	Meter	Meter			Overført...			
								Ejendommens samlede Forsikringssum bliver Kr.	140000

I. a. Drivkraftens Art? *

b. Drivkraftens Størrelse? HK *

* Er Drivkraft installeret i flere Bygninger, maa Opgivelse ske for hvert Litra.

II. Specifikation af alle Træbearbejdnings-Maskiner med Angivelse af Litra, hvori de findes. Antal Høvlebænke maa ligeledes opgives.

Spaangivende Maskiner		Save og ikke spaangivende Maskiner	
	Antal i Litra		Antal i Litra
a. Fræsemaskiner		a. Baandsave	
b. Høvemaskiner		b. Rundsave	
c. Kehlemaskiner		c. Boremaskiner	
d. Kombinerede Maskiner		d. Stemmehmaskiner	
e. Afrette- eller Oprettmaskiner		e. Høvlebænke	
f. Andre lignende Maskiner		f. Andre Save og lignende Maskiner	
g.		g.	
h.		h.	
i.		i.	
Spaangivende Maskiner ialt:		Save, Høvlebænke og ikke spaangivende Maskiner ialt:	

1. Hvilke Haandværk eller Næringsbrug drives i Ejendommen? *Lundbr*

2. Afstand til nærmeste Nabobygning*. Afstande indtil 30 Meter opgives med nøjagtigt Maal.

a. med haardt Tag? *200* Meter, maalt fra Litra

b. med Straatag? *200* Meter, » » »

* Ved Ejendom med baade haardtækte og straatækte Bygninger skal Afstanden maales fra straatækt Litra.

3. Er Skorstene, Bagerovne og Ildsteder lovlige? *Ja*

4. Er der Lynafleder efter Netsystemet paa alle straatækte Bygninger? *Nej*

5. Kan der ydes Nedsættelse for brandsikret Etageadskillelse i Staldbygning? *0%*

* Besvares med Angivelse af % - jfr. Tarifens Regler.

6. Benyttes der Dampmaskine, Forbrændingsmotor eller anden mekanisk Kraft? *Ja. 10 Hk i d. Venst.*

I bekræftende Fald maa Rubr. Ia-b og II besvares nøjagtigt. (Motorskema maa udfyldes, hvis Skema ikke tidligere er indsendt).

7. Har Ejendommen hidtil været forsikret her? (Police Nr. maa anføres paa Forsiden. Udmeldelsesbegæring m. m. maa vedlægges ved Overførelse fra andet Selskab).

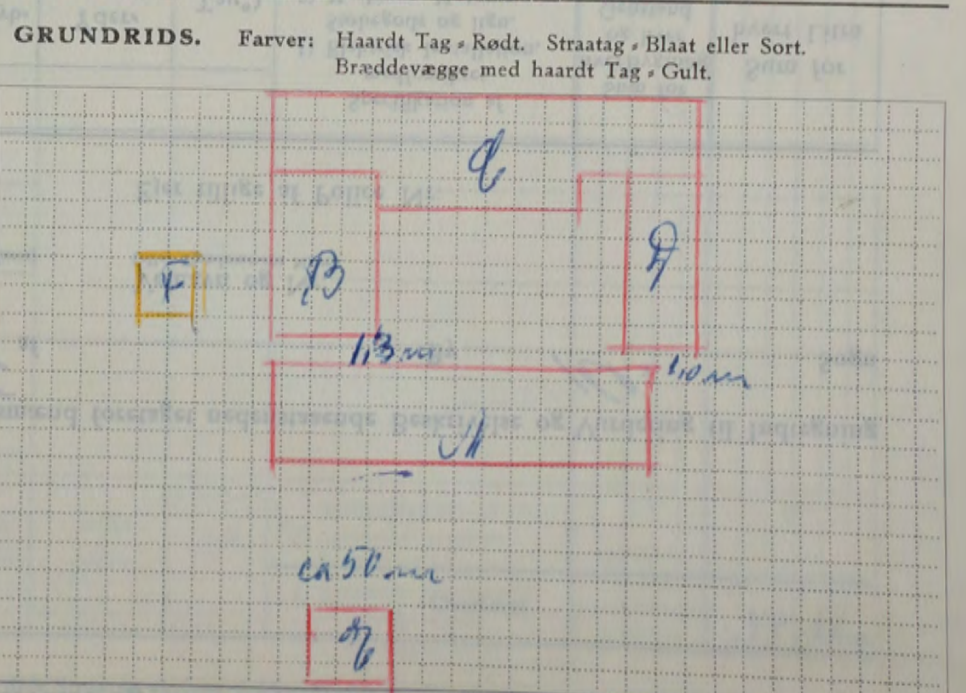

Denne Forretning har vi foretaget som redelige og samvittighedsfulde Mænd og erklærer, at Forsikringssummen er ansat til Bygningernes virkelige Værdi.

A. Andersen Vurderingsmænd. *Ernst Amundsen* Rekvirent.

Gebyr:	Fra Brandforsikringen		Af Ejeren	
	Kr.	Øre	Kr.	Øre
Til Vurderingsmændene				
» Branddirektøren				
For Beskrivelsen				
» Ny Forsikring				
Ialt				

Maal mellem Bygningerne maa anføres i Meter. Brandmure maa angives. Uforsikrede Bygninger maa anføres.

Bygningernes						Specifikation af medforsikret 1) Elektrisk Installation, Støbegods og lign. 2) Maskiner, Motorer, Butiksinventar og lign.	Sum for hver Bygning og hver Genstand Kr.	Sum for hvert Litra Kr.
Litra	Anvendelse, Etagehøjde, Indretning, Udstyrelse m. v. og Areal samt Pris pr. m ² . <small>NB. Nærmere Beskrivelse af Bygningerne er kun nødvendig, hvis de er forandret efter sidste Vurdering.</small>	Længde	Dybde	Ydermure	Tag			
		Meter	Meter			Overført...		

Ejendommens samlede Forsikringssum bliver Kr. **38000**

I. a. Drivkraftens Art? *

b. Drivkraftens Størrelse? HK *

* Er Drivkraft installeret i flere Bygninger, maa Opgivelse ske for hvert Litra.

II. Specifikation af alle Træbearbejdnings-Maskiner med Angivelse af Litra, hvori de findes. Antal Høvlbænke maa ligeledes opgives.

Spaangivende Maskiner		Save og ikke spaangivende Maskiner	
Antal	i Litra	Antal	i Litra
a. Fræsemaskiner		a. Baandsave	
b. Høvlmaskiner		b. Rundsave	
c. Kehlemaskiner		c. Boremaskiner	
d. Kombinerede Maskiner		d. Stemmehmaskiner	
e. Afrette- eller Oprettemaskiner		e. Høvlbænke	
f. Andre lignende Maskiner		f. Andre Save og lignende Maskiner	
g.		g.	
h.		h.	
i.		i.	
Spaangivende Maskiner ialt:		Save, Høvlbænke og ikke spaangivende Maskiner ialt:	

1. Hvilke Haandværk eller Næringsbrug drives i Ejendommen? **Behaalter**

2. Afstand til nærmeste Nabobygning*. Afstande indtil 30 Meter opgives med nøjagtigt Maal.
a. med hårdt Tag? **0** Meter, maalt fra Litra.....
b. med Straatag? **200** Meter, » » »
* Ved Ejendom med baade haardtækte og straatækte Bygninger skal Afstanden maales fra straatækt Litra.

3. Er Skorstene, Bagerovne og Ildsteder lovlige? **Ja**

4. Er der Lynafleder efter Netsystemet paa alle straatækte Bygninger? **Ja**

5. Kan der ydes Nedsættelse for brandsikret Etageadskillelse i Staldbygning? **0%**
Besvares med Angivelse af % - jfr. Tarifens Regler.

6. Benyttes der Dampmaskine, Forbrændingsmotor eller anden mekanisk Kraft? I bekræftende Fald maa Rubr. Ia-b og II besvares nøjagtigt. (Motorskema maa udfyldes, hvis Skema ikke tidligere er indsendt).

7. Har Ejendommen hidtil været forsikret her? (Police Nr. maa anføres paa Forsiden. Udmeldelsesbegæring m. m. maa vedlægges ved Overførelse fra andet Selskab). **Ja**

GRUNDRIDS. Farver: Hårdt Tag = Rødt. Straatag = Blaat eller Sort. Bræddewægge med hårdt Tag = Gult.

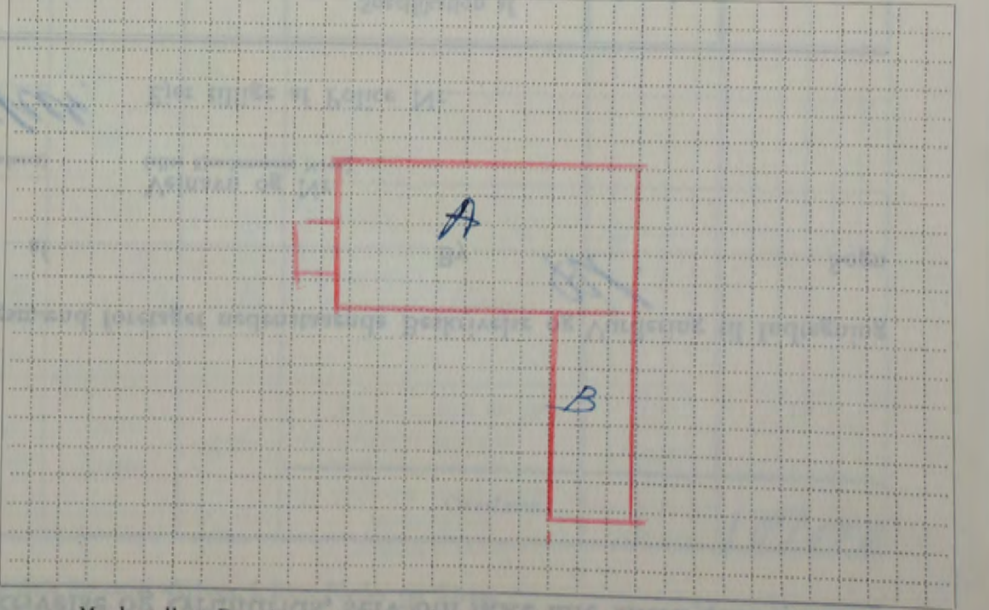

Denne Forretning har vi foretaget som redelige og samvittighedsfulde Mænd og erklærer, at Forsikringssummen er ansat til Bygningernes virkelige Værdi.

[Signatures]
Vurderingsmænd. Rekvisitent.

Gebyr:	Fra Brandforsikringen		Af Ejeren	
	Kr.	Øre	Kr.	Øre
Til Vurderingsmændene				
» Branddirektøren				
For Beskrivelsen				
» Ny Forsikring				
Ialt....				

Maal mellem Bygningerne maa anføres i Meter. Brandmure maa angives. Uforsikrede Bygninger maa anføres.

Alle til en Ejendom hørende Bygninger optages baade i Beskrivelse og Grundrids, selv om ikke alle Litra omvurderes.

12 B.

Police Nr. 48

Aar 1954 den 23-1 har undertegnede Vurderingsmænd foretaget nedenstaaende Beskrivelse og Vurdering til Indtegning

i Østifternes Brandforsikring af Bygningerne paa Matr. Nr. 126 af By Sogn

tilhørende *Grundstykke W. P. P. P.*
Stilling Navn (kun sædvanligt benyttet Fornavn eller Forbogsstaver anføres)

Vejnavn og Nr. (eller Ejendommens Navn)

Fredsbjergvej
Bopæl

Skovvej
Postadresse

Ejer tillige af Police Nr.

Bygningernes						Specifikation af medforsikret 1) Elektrisk Installation, Støbegods og lign. 2) Maskiner, Motorer, Butiksinventar og lign.	Sum for hver Bygning og hver Genstand Kr.	Sum for hvert Litra Kr.
Litra	Anvendelse, Etagehøjde, Indretning, Udstyrelse m. v. og Areal samt Pris pr. m ² . NB. Nærmere Beskrivelse af Bygningerne er kun nødvendig, hvis de er forandret efter sidste Vurdering.	Længde de	Dybde de	Ydermure	Tag*)			
A.	Pladestue Areal 119 m ² 325 Kr = 38645. Kr. Areal 138,700 Kr. 17.3	6.9	6.9	do	do	1. Hælkedover 2. Gasinstallation 38700	40500	
B.	Bygningens Karkammer Vind Areal 98 m ² a 100 Kr. 9800 Kr. 14.8	6.5	6.5	do	do	1. Gasinstallation 2. Maskiner 3. Udstyr 9800	11000	
C.	No. Hesteskud Gidningsstue Areal 282 m ² a 110 Kr = 31020 Kr Areal 31,000 Kr.	31.3	9.0	do	do	1. Spiritus 2. Fuld 31000	31500	
D.	Gravesale og Lude Areal 195 m ² a 100 Kr 19500 Kr.	24.7	8.7	do	do	1. Fuld 300 19500	19800	
E.	Maskinstue Areal 34 m ² a 40 Kr = 1360. Areal 1400 Kr	8.0	4.2	do	do		1400	
F.	Vindstue med Balougen Areal 27 m ² a 100 Kr 2700	6.2	5.1	do	do	1. Fuld 100 2700	2800	
Overføres...								107000

*) Er der lagt haardt Tag paa Straa, skrives, f. Eks. Plader paa Straa. Dels haardt Tag dels Straatag skrives, f. Eks. Plader og Straa.
1) Elektrisk Installation m.v. opføres og tillægges Bygningens Sum. 2) Maskiner m.v. opføres efter og føres ud med samlet Sum for hvert Litra.

Vend om!

Bygningernes						Specifikation af medforsikret 1) Elektrisk Installation, Støbegods og lign. 2) Maskiner, Motorer, Butiksinventar og lign.	Sum for hver Bygning og hver Genstand Kr.	Sum for hvert Litra Kr.
Litra	Anvendelse, Etagehøjde, Indretning, Udstyrelse m. v. og Areal samt Pris pr. m ² . <small>NB. Nærmere Beskrivelse af Bygningerne er kun nødvendig, hvis de er forandret efter sidste Vurdering.</small>	Længde	Dybde	Ydermure	Tag			
		Meter	Meter					
	<i>Prisbygning 14/12 1956</i>				<i>14/12 1964</i>			
A.	<i>52 000 Kr.</i>					<i>75.300</i>		
B.	<i>14.300 "</i>					<i>20 000 -</i>		
C.	<i>42 000 "</i>					<i>55 000 + 19.000</i>		
D.	<i>26.500 "</i>					<i>35 000 -</i>		
E.	<i>01 700 "</i>					<i>17 000 -</i>		
F.	<i>3 500 "</i>					<i>4 000</i>		
	<i>Sum 140.000 Kr.</i>					<i>Sum 191 000 Kr.</i>		
	<i>Prisbygningsskema 11/7 64</i>							
A.	<i>75.300</i>							
B.	<i>20 000 -</i>							
C.	<i>74 000 -</i>							
D.	<i>35 000 -</i>							
E.	<i>17 000 -</i>							
F.	<i>40 000 -</i>							
	<i>Sum 210.000 Kr.</i>							
Ejendommens samlede Forsikringssum bliver Kr.								<i>107.000</i>

I. a. Drivkraftens Art? *

b. Drivkraftens Størrelse? HK *

* Er Drivkraft installeret i flere Bygninger, maa Opgivelse ske for hvert Litra.

II. Specifikation af alle Træbearbejdnings-Maskiner med Angivelse af Litra, hvori de findes. Antal Høvlbænke maa ligeledes opgives.

Spaangivende Maskiner		Save og ikke spaangivende Maskiner	
	Antal i Litra		Antal i Litra
a. Fræsemaskiner		a. Baandsave	
b. Høvlmaskiner		b. Rundsave	
c. Kehlemaskiner		c. Boremaskiner	
d. Kombinerede Maskiner		d. Stemmehmaskiner	
e. Afrette- eller Oprettemaskiner		e. Høvlbænke	
f. Andre lignende Maskiner		f. Andre Save og lignende Maskiner	
g.		g.	
h.		h.	
i.		i.	
Spaangivende Maskiner ialt:		Save, Høvlbænke og ikke spaangivende Maskiner ialt:	

1. Hvilke Haandværk eller Næringsbrug drives i Ejendommen? *Kunude*

2. Afstand til nærmeste Nabobygning*. Afstande indtil 30 Meter opgives med nøjagtigt Maal.

a. med haardt Tag? *2000* Meter, maalt fra Litra

b. med Straatag? *20* Meter, " " "

* Ved Ejendom med baade haardtækte og straatækte Bygninger skal Afstanden maales fra straatækt Litra.

3. Er Skorstene, Bagerovne og Ildsteder lovlige? *Ja*

4. Er der Lynafleder efter Netsystemet paa alle straatækte Bygninger? *Ja*

5. Kan der ydes Nedsættelse for brandsikret Etageadskillelse i Staldbygning? *0/0*
Besvares med Angivelse af % - jfr. Tarifens Regler.

6. Benyttes der Dampmaskine, Forbrændingsmotor eller anden mekanisk Kraft? I bekræftende Fald maa Rubr. Ia-b og II besvares nøjagtigt. (Motorskema maa udfyldes, hvis Skema ikke tidligere er indsendt).

7. Har Ejendommen hidtil været forsikret her? (Police Nr. maa anføres paa Forsiden. Udmeldelsesbegæring m. m. maa vedlægges ved Overførelse fra andet Selskab). *Ja*

GRUNDRIDS. Farver: Haardt Tag = Rødt, Straatag = Blaåt eller Sort, Bræddevægge med haardt Tag = Gult.

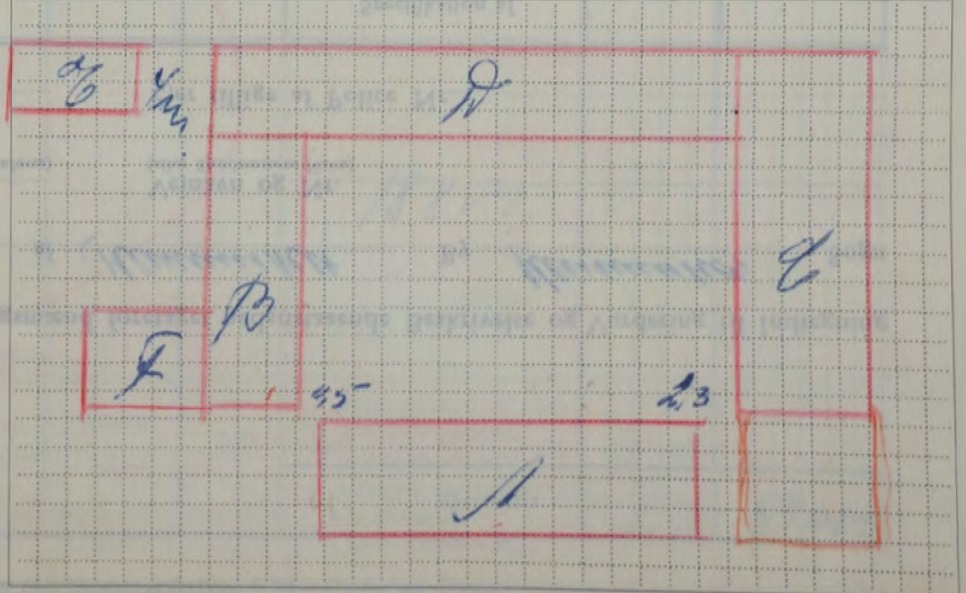

Denne Forretning har vi foretaget som redelige og samvittighedsfulde Mænd og erklærer, at Forsikringssummen er ansat til Bygningernes virkelige Værdi.

A. Andersen Vurderingsmænd. *W. Rafad* Rekvirent.

Gebyr:	Fra Brandforsikringen		Af Ejeren	
	Kr.	Øre	Kr.	Øre
Til Vurderingsmændene				
» Branddirektøren				
For Beskrivelsen				
» Ny Forsikring				
Ialt....				

Maal mellem Bygningerne maa anføres i Meter. Brandmure maa angives. Uforsikrede Bygninger maa anføres.

Alle til en Ejendom hørende Bygninger optages baade i Beskrivelse og Grundrids, selv om ikke alle Litra omvurderes.

63

Police Nr. 221

Aar 1958 den 26-1 har undertegnede Vurderingsmænd foretaget nedenstaaende Beskrivelse og Vurdering til Indtegning

i Østifternes Brandforsikring af Bygningerne paa Matr. Nr. 872 af Himmelskelt By Himmelskelt Sogn

tilhørende Reaktion Anders Jørgensen
Stilling Navn (kun sædvanligt benyttet Fornavn eller Forbogsstaver anføres)

Vejnavn og Nr. (eller Ejendommens Navn)

Åkergade 6
Bopæl Postadresse

Ejer tillige af Police Nr.

Litra	Bygningernes Anvendelse, Etagehøjde, Indretning, Udstyrelse m. v. og Areal samt Pris pr. m ² . NB. Nærmere Beskrivelse af Bygningerne er kun nødvendig, hvis de er forandret efter sidste Vurdering.	Længde de Meter	Dybde de Meter	Ydermure	Tag*)	Specifikation af medforsikret 1) Elektrisk Installation, Støbegods og lign. 2) Maskiner, Motorer, Butiksinventar og lign.	Sum for	Sum for	
							hver Bygning og hver Genstand Kr.	hvert Litra Kr.	
A	Beholdelse Areal 78 m ² a 450 Kr = 35100 ufu	9,5	8,2	Opm	Tegl	2 Kbh. belovne Støbegods 1400 1000	35100	37500	
B	Beholdelse Material og Brandbrevs Areal 107 m ² a 12840 Kr = 1284000 Kr. Mfr. Lit 13,000 Kr. ufu	15,5	6,9	Opm	Papp	1 Kbh. belovne 2 Kbh. belovne 2 Møbel og lign. 1 Vandskærm 2 Ømskl. 500 800 600 600 500	13000	16000	
C	Materialbrevs Areal 17 m ² a 50 Kr = 850 Kr. Mfr. Lit 900 Kr. uf.	4,6	3,8	Opm	dt		900	400	
D	Byghjælpskald og Rindrude Areal 7 m ² a 30 Kr = 210 Kr Mfr. Lit 200 Kr ufu	2,0	3,3	Opm	Plader		200	200	
E	Materialbrevs Areal 29 m ² a 70 Kr 2030 Kr Mfr. Lit 2000 Kr. ufu	9,8	3,0	Opm	Papp	St. Gwkl.	2000	2000	
F	Apparat beholdere			Opm	-		200	200	
G	Rindrude Opf. paa 100 Kbh. med Glas Vægge og Tag. 12 m ² 130 Kr = 1560 Kr Mfr. Lit 1600 Kr	4,0	3,0	Glas	Glas		1600	1600	
H	Materialbrevs						400	400	
18800									
Overføres...									59000

*) Er der lagt haardt Tag paa Straa, skrives, f. Eks. Plader paa Straa. Dels haardt Tag dels Straatag skrives, f. Eks. Plader og Straa.
1) Elektrisk Installation m.v. opføres og tillægges Bygningens Sum. 2) Maskiner m.v. opføres efter og føres ud med samlet Sum for hvert Litra.

Vend om!

Bygningernes						Specifikation af medforsikret 1) Elektrisk Installation, Støbegods og lign. 2) Maskiner, Motorer, Butiksinventar og lign.	Sum for hver Bygning og hver Genstand Kr.	Sum for hvert Litra Kr.
Litra	Anvendelse, Etagehøjde, Indretning, Udstyrelse m. v. og Areal samt Pris pr. m ² . NB. Nærmere Beskrivelse af Bygningerne er kun nødvendig, hvis de er forandret efter sidste Vurdering.	Længde de	Dybde de	Ydermure	Tag			
		Meter	Meter			Overført...		
						Ejendommens samlede Forsikringssum bliver Kr. 59000		

I. a. Drivkraftens Art? *

b. Drivkraftens Størrelse? HK *

* Er Drivkraft installeret i flere Bygninger, maa Opgivelse ske for hvert Litra.

II. Specifikation af alle TræbearbejdningsMaskiner med Angivelse af Litra, hvori de findes. Antal Høvlebænke maa ligeledes opgives.

Spaangivende Maskiner		Save og ikke spaangivende Maskiner	
Antal	i Litra	Antal	i Litra
a. Fræsemaskiner		a. Baandsave	
b. Høvlemaskiner		b. Rundsave	
c. Kehlemaskiner		c. Boremaskiner	
d. Kombinerede Maskiner		d. Stemmehmaskiner	
e. Afrette eller Oprettemaskiner		e. Høvlebænke	
f. Andre lignende Maskiner		f. Andre Save og lignende Maskiner	
g.		g.	
h.		h.	
i.		i.	
Spaangivende Maskiner ialt:		Save, Høvlebænke og ikke spaangivende Maskiner ialt:	

1. Hvilke Haandværk eller Næringsbrug drives i Ejendommen? *Ikke noget*

2. Afstand til nærmeste Nabobygning*. Afstande indtil 30 Meter opgives med nøjagtigt Maal.
a. med haardt Tag? *2* Meter, maalt fra Litra *1/2*
b. med Straatag? *2* Meter, » » »
* Ved Ejendom med baade haardtækte og straatækte Bygninger skal Afstanden maales fra straatækt Litra.

3. Er Skorstene, Bagerovne og Ildsteder lovlige? *ja*

4. Er der Lynafleder efter Netsystemet paa alle straatækte Bygninger? *ja*

5. Kan der ydes Nedsættelse for brandsikret Etageadskillelse i Staldbygning? *0%*
Besvares med Angivelse af % - jfr. Tarifens Regler.

6. Benyttes der Dampmaskine, Forbrændingsmotor eller anden mekanisk Kraft? I bekræftende Fald maa Rubr. Ia-b og II besvares nøjagtigt. (Motorskema maa udfyldes, hvis Skema ikke tidligere er indsendt).

7. Har Ejendommen hidtil været forsikret her? (Police Nr. maa anføres paa Forsiden. Udmeldelsesbegæring m. m. maa vedlægges ved Overførelse fra andet Selskab). *ja*

GRUNDRIDS. Farver: Haardt Tag = Rødt. Straatag = Blaat eller Sort. Bræddevægge med haardt Tag = Gult.

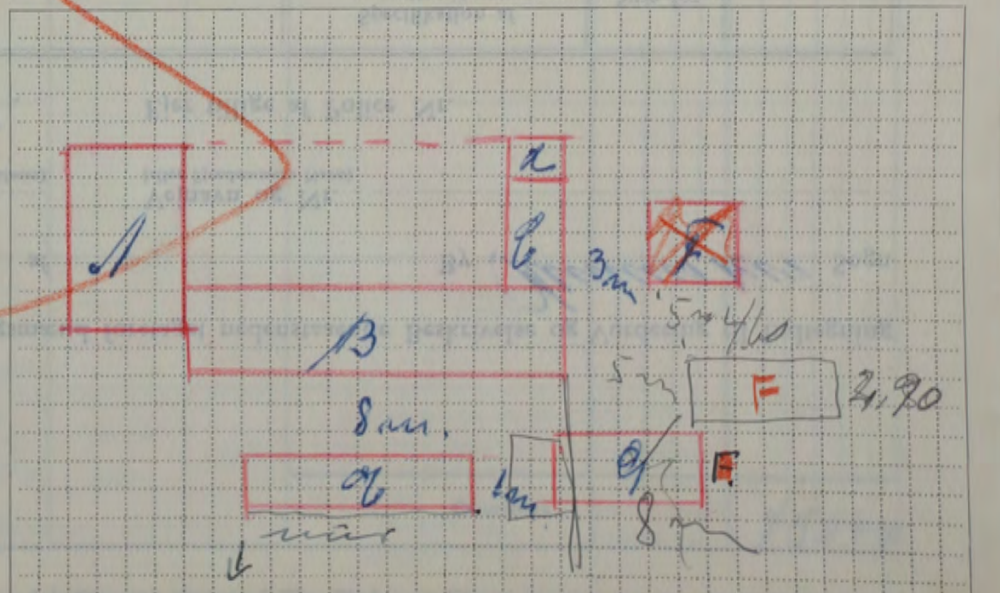

Denne Forretning har vi foretaget som redelige og samvittighedsfulde Mænd og erklærer, at Forsikringssummen er ansat til Bygningernes virkelige Værdi.

A. Andersen *Karl Lund* *Anders Jensen*
Vurderingsmænd. Rekvisitent.

Gebyr:	Fra Brandforsikringen		Af Ejeren	
	Kr.	Øre	Kr.	Øre
Til Vurderingsmændene				
» Branddirektøren				
For Beskrivelsen				
» Ny Forsikring				
Ialt				

Maal mellem Bygningerne maa anføres i Meter. Brandmure maa angives. Uforsikrede Bygninger maa anføres.

Alle til en Ejendom hørende Bygninger optages baade i Beskrivelse og Grundrids, selv om ikke alle Litra omvurderes.

64

Police Nr. 2021

Aar 1954 den 26-1 har undertegnede Vurderingsmænd foretaget nedenstaaende Beskrivelse og Vurdering til Indtegning i Østifternes Brandforsikring af Bygningerne paa Matr. Nr. 17547 af By *Henningsvær* Sogn

tilhørende *Rektor Martin Kjeller* Stilling Navn (kun sædvanligt benyttet Fornavn eller Forbogsstaver anføres)

Vejnavn og Nr. (eller Ejendommens Navn)

Vesterled Bopæl

Henningsvær Postadresse

Ejer tillige af Police Nr.

Litra	Bygningernes Anvendelse, Etagehøjde, Indretning, Udstyrelse m. v. og Areal samt Pris pr. m ² . NB. Nærmere Beskrivelse af Bygningerne er kun nødvendig, hvis de er forandret efter sidste Vurdering.	Længde de Meter	Dybde de Meter	Ydermure	Tag*)	Specifikation af medforsikret 1) Elektrisk Installation, Støbegods og lign. 2) Maskiner, Motorer, Butiksinventar og lign.	Sum for hver Bygning og hver Genstand		Sum for hvert Litra	
							Kr.	Kr.		
A	Beboelse Areal 174 m ² a 450 Kr. = 33,300 Kr. ufa	9.3	7.9	4 mm	Tegl	2. Høje Vælsene 1. Højsøjler 2. Højskilt.	1100 400 700	833.00	35300	
B	Vaskemis Areal 47 m ² a 120 Kr. = 5640 Kr. ufa til 5700 Kr.	4.2	5.1	do	do	2. Julekalender	300 5700		6000	
C	Skovhus med Beboelse 1/2 Pl Løn med Piller til Vinterhal Aar og Areal 120 m ² a 30 Kr. = 3600 Kr.	19.0	6.4	do	Tag			3500	3500	
Overføres...										45000

*) Er der lagt haardt Tag paa Straa, skrives, f. Eks. Plader paa Straa. Dels haardt Tag dels Straatag skrives, f. Eks. Plader og Straa.
1) Elektrisk Installation m.v. opføres og tillægges Bygningens Sum. 2) Maskiner m.v. opføres efter og føres ud med samlet Sum for hvert Litra.

Vend om!

Bygningernes						Specifikation af medforsikret 1) Elektrisk Installation, Støbegods og lign. 2) Maskiner, Motorer, Butiksinventar og lign.	Sum for hver Bygning og hver Genstand Kr.	Sum for hvert Litra Kr.
Litra	Anvendelse, Etagehøjde, Indretning, Udstyrelse m. v. og Areal samt Pris pr. m ² . NB. Nærmere Beskrivelse af Bygningerne er kun nødvendig, hvis de er forandret efter sidste Vurdering.	Længde de	Dybde de	Ydermure	Tag			
		Meter	Meter			Overført...		

Ejendommens samlede Forsikringssum bliver Kr. 43700

I. a. Drivkraftens Art? *

b. Drivkraftens Størrelse? HK *

* Er Drivkraft installeret i flere Bygninger, maa Opgivelse ske for hvert Litra.

II. Specifikation af alle Træbearbejdnings-Maskiner med Angivelse af Litra, hvori de findes. Antal Høvlebænke maa ligeledes opgives.

Spaangivende Maskiner		Save og ikke spaangivende Maskiner	
	Antal i Litra		Antal i Litra
a. Fræsemaskiner		a. Baandsave	
b. Høvlemaskiner		b. Rundsave	
c. Kehlemaskiner		c. Boremaskiner	
d. Kombinerede Maskiner		d. Stemmehmaskiner	
e. Afrette eller Oprettemaskiner		e. Høvlebænke	
f. Andre lignende Maskiner		f. Andre Save og lignende Maskiner	
g.		g.	
h.		h.	
i.		i.	
Spaangivende Maskiner ialt:		Save, Høvlebænke og ikke spaangivende Maskiner ialt:	

1. Hvilke Haandværk eller Næringsbrug drives i Ejendommen? Prebødder

2. Afstand til nærmeste Nabobygning*. Afstande indtil 30 Meter opgives med nøjagtigt Maal.
a. med haardt Tag? 117 Meter, maalt fra Litra 1
b. med Straatag? 200 Meter, » » »
* Ved Ejendom med baade haardtækte og straatækte Bygninger skal Afstanden maales fra straatækt Litra.

3. Er Skorstene, Bagerovne og Ildsteder lovlige? Ja

4. Er der Lynafleder efter Netsystemet paa alle straatækte Bygninger? Ja

5. Kan der ydes Nedsættelse for brandsikret Etageadskillelse i Staldbygning? 0%
Besvares med Angivelse af % - jfr. Tarifens Regler.

6. Benyttes der Dampmaskine, Forbrændingsmotor eller anden mekanisk Kraft? I bekræftende Fald maa Rubr. Ia-b og II besvares nøjagtigt. (Motorskema maa udfyldes, hvis Skema ikke tidligere er indsendt).

7. Har Ejendommen hidtil været forsikret her? (Police Nr. maa anføres paa Forsiden. Udmeldelsesbegøring m. m. maa vedlægges ved Overførelse fra andet Selskab). Ja

GRUNDRIDS. Farver: Haardt Tag = Rødt, Straatag = Blaat eller Sort, Bræddevægge med haardt Tag = Gult.

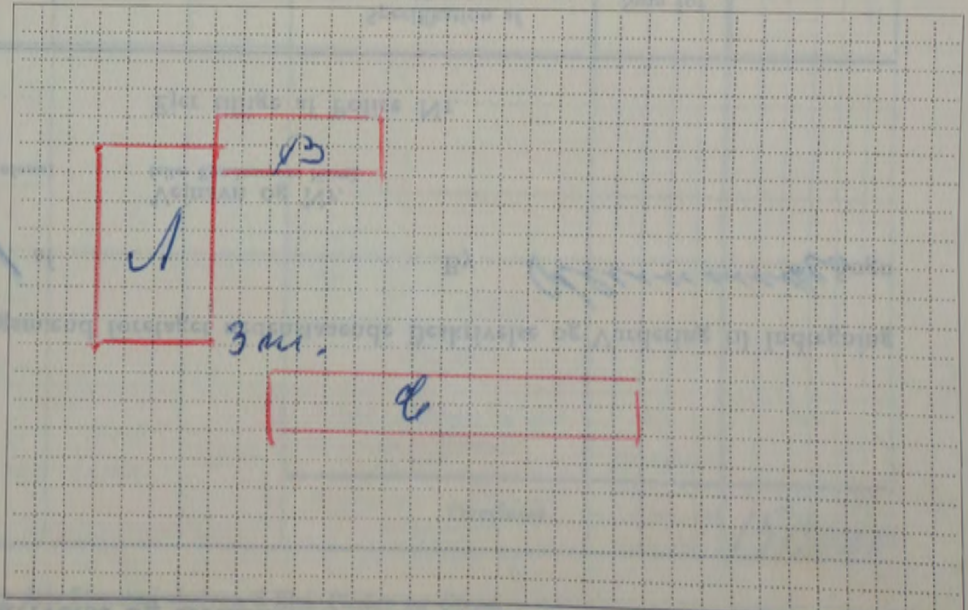

Maal mellem Bygningerne maa anføres i Meter. Brandmure maa angives. Uforsikrede Bygninger maa anføres.

Denne Forretning har vi foretaget som redelige og samvittighedsfulde Mænd og erklærer, at Forsikringssummen er ansat til Bygningernes virkelige Værdi.

A. Andersen Vurderingsmænd. Hankin Kallan Rekvirent.

Gebyr:	Fra Brandforsikringen		Af Ejeren	
	Kr.	Øre	Kr.	Øre
Til Vurderingsmændene				
» Branddirektøren				
For Beskrivelsen				
» Ny Forsikring				
Ialt.				

Alle til en Ejendom hørende Bygninger optages baade i Beskrivelse og Grundrids, selv om ikke alle Litra omvurderes.

65

Police Nr. ~~124~~ 62

Aar 19⁵⁴ den 2-2 har undertegnede Vurderingsmænd foretaget nedenstaaende Beskrivelse og Vurdering til Indtegning i Østifternes Brandforsikring af Bygningerne paa Matr.-Nr. 912 af By ~~Skovlyng~~ Sogn

tilhørende ~~Skovlyng~~ John Møller
 Stilling Navn (kun sædvanligt benyttet Fornavn eller Forbogstaver anføres)

Vejnavn og Nr. (eller Ejendommens Navn)

~~Skovlyng~~ Hvide
 Bopæl Postadresse

Ejer tillige af Police Nr.

Litra	Bygningernes Anvendelse, Etagehøjde, Indretning, Udstyrelse m. v. og Areal samt Pris pr. m ² . NB. Nærmere Beskrivelse af Bygningerne er kun nødvendig, hvis de er forandret efter sidste Vurdering.	Længde de Meter	Dybde de Meter	Ydermure	Tag*)	Specifikation af medforsikret 1) Elektrisk Installation, Støbegods og lign. 2) Maskiner, Motorer, Butiksinventar og lign.	Sum for hver Bygning og hver Genstand	Sum for hvert Litra
							Kr.	Kr.
A	Beboelse. Areal 167 m ² a 340 Kr = 56780 Kr. Mfr. til 57000 Kr.	27.3	6.1	Bygn. 1200	Tegl.	1 Rude villoves 1 Kamin 1 Vindfang 1 Installation 700 400 300 1500 57000	59900	
B	Højprimeskald Areal 189 m ² a 2000 Kr = 37800 Kr	14.7	10.7	Bygn. do	do	1 Installation 500 37800	38300	
C	Mesteskald og Lade Areal 240 m ² a 1200 Kr = 28500 Kr	33.3	7.0	do	Pap.	1 Installation + Motor 700 28800	29500	
D	Bygningskald med Maskiner. Areal 128 m ² a 110 Kr = 14080 Kr. Mfr. til 14000 Kr	18.3	7.0	do	Tegl.	1 Instal. 300 14000	14300	
E	Glassekster Areal 65 m ² a 120 Kr = 7800 Kr	13.0	5.0	Bygn. Plader		1 Installation 200 7800	8000	
Overføres...							150000	

*) Er der lagt haardt Tag paa Straa, skrives, f. Eks. Plader paa Straa. Dels haardt Tag dels Straatag skrives, f. Eks. Plader og Straa.
 1) Elektrisk Installation m.v. opføres og tillægges Bygningens Sum. 2) Maskiner m.v. opføres efter og føres ud med samlet Sum for hvert Litra.

Vend om!

Bygningernes						Specifikation af medforsikret	Sum for hver Bygning og hver Genstand	Sum for hvert Litra
Litra	Anvendelse, Etagehøjde, Indretning, Udstyrelse m. v. og Areal samt Pris pr. m ² .	Længde	Dybde	Ydermure	Tag	1) Elektrisk Installation, Støbegods og lign. 2) Maskiner, Motorer, Butiksinventar og lign.	Kr.	Kr.
	NB. Nærmere Beskrivelse af Bygningerne er kun nødvendig, hvis de er forandret efter sidste Vurdering.	Meter	Meter			Overført...		

Ejendommens samlede Forsikringssum bliver Kr. 150000

I. a. Drivkraftens Art? *

b. Drivkraftens Størrelse? HK *

* Er Drivkraft installeret i flere Bygninger, maa Opgivelse ske for hvert Litra.

II. Specifikation af alle Træbearbejdnings-Maskiner med Angivelse af Litra, hvori de findes. Antal Høvlebænke maa ligeledes opgives.

Spaangivende Maskiner		Save og ikke spaangivende Maskiner	
Antal	i Litra	Antal	i Litra
a. Fræsemaskiner		a. Baandsave	
b. Høvlemaskiner		b. Rundsave	
c. Kehlemaskiner		c. Boremaskiner	
d. Kombinerede Maskiner		d. Stemmemaskiner	
e. Afrette- eller Oprettemaskiner		e. Høvlebænke	
f. Andre lignende Maskiner		f. Andre Save og lignende Maskiner	
g.		g.	
h.		h.	
i.		i.	
Spaangivende Maskiner ialt:		Save, Høvlebænke og ikke spaangivende Maskiner ialt:	

1. Hvilke Haandværk eller Næringsbrug drives i Ejendommen? Landbr.

2. Afstand til nærmeste Nabobygning*. Afstande indtil 30 Meter opgives med nøjagtigt Maal.

a. med haardt Tag? 150 Meter, maalt fra Litra l.

b. med Straatag? 200 Meter, » » »

* Ved Ejendom med baade haardtækte og straatækte Bygninger skal Afstanden maales fra straatækt Litra.

3. Er Skorstene, Bagerovne og Ildsteder lovlige? Ja

4. Er der Lynafleder efter Netsystemet paa alle straatækte Bygninger? Ja

5. Kan der ydes Nedsættelse for brandsikret Etageadskillelse i Staldbygning? 0%
Besvares med Angivelse af % - jfr. Tarifens Regler.

6. Benyttes der Dampmaskine, Forbrændingsmotor eller anden mekanisk Kraft? 2-90% l.
I bekræftende Fald maa Rubr. Ia-b og II besvares nøjagtigt. (Motorskema maa udfyldes, hvis Skema ikke tidligere er indsendt).

7. Har Ejendommen hidtil været forsikret her? (Police Nr. maa anføres paa Forsiden. Udmeldelsesbegæring m. m. maa vedlægges ved Overførelse fra andet Selskab). Ja

GRUNDRIDS. Farver: Haardt Tag = Rødt. Straatag = Blaåt eller Sort. Bræddevægge med haardt Tag = Gult.

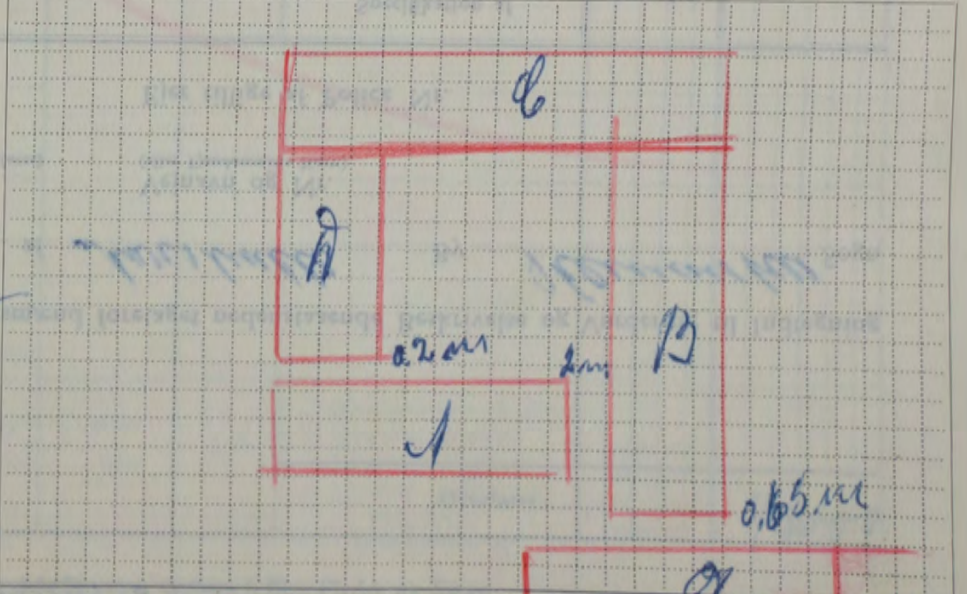

Denne Forretning har vi foretaget som redelige og samvittighedsfulde Mænd og erklærer, at Forsikringssummen er ansat til Bygningernes virkelige Værdi.

A. Andersen Karl Hansen Johannes Müller
Vurderingsmænd. Rekvisitent.

Gebyr:	Fra Brandforsikringen		Af Ejeren	
	Kr.	Øre	Kr.	Øre
Til Vurderingsmændene				
» Branddirektøren				
For Beskrivelsen				
» Ny Forsikring				
Ialt....				

Alle til en Ejendom hørende Bygninger optages baade i Beskrivelse og Grundrids, selv om ikke alle Litra omvurderes.

66

Police Nr. 153

Aar 1954 den 2-2 har undertegnede Vurderingsmænd foretaget nedenstaaende Beskrivelse og Vurdering til Indtegning

i Østifternes Brandforsikring af Bygningerne paa Matr.-Nr. 49a af Marsballe By Skovsø Sogn

tilhørende Mekaniker E. H. Christensen

Vejnavn og Nr. (eller Ejendommens Navn)

Marsballe per do

Ejer tillige af Police Nr. 8

Litra	Anvendelse, Etagehøjde, Indretning, Udstyrelse m. v. og Areal samt Pris pr. m ² . NB. Nærmere Beskrivelse af Bygningerne er kun nødvendig, hvis de er forandret efter sidste Vurdering.	Længde	Dybde	Ydermure	Tag*)	Specifikation af medforsikret 1) Elektrisk Installation, Støbegods og lign. 2) Maskiner, Motorer, Butiksinventar og lign.	Sum for hver Bygning og hver Genstand	Sum for hvert Litra
							Kr.	Kr.
A	Beboelse Areal 80 m ² = 500 Kr. = 40000 Kr.	9.6	8.3	Opm. Tag	2 Kammeret 4 Plader Varmekabler Bad og WC 2 Installationer	2400 400 400 3000 1000 40000	47400	
B	Vaskerum Areal 31 m ² = 140 Kr. = 4340 Kr. Mpr. til 4400 Kr.	5.7	5.7	do	Plader	100 400 300 4400	5200	
C	Malværk Areal 116 m ² = 115 Kr. 13,340 Kr. Mpr. til 13,300	17.0	6.8	do	do	500 2200 13300	16000	
D	Port Areal 41 m ² = 30 Kr. = 1230 Kr. Mpr. til 1300 Kr.	6.4	6.4	Træ	do	100 1300	1400	
Overføres...							70000	

*) Er der lagt haardt Tag paa Straa, skrives, f. Eks. Plader paa Straa. Dels haardt Tag dels Straatag skrives, f. Eks. Plader og Straa.
1) Elektrisk Installation m.v. opføres og tillægges Bygningens Sum. 2) Maskiner m.v. opføres efter og føres ud med samlet Sum for hvert Litra.

Vend om!

Bygningernes						Specifikation af medforsikret 1) Elektrisk Installation, Støbegods og lign. 2) Maskiner, Motorer, Butiksinventar og lign.	Sum for hver Bygning og hver Genstand Kr.	Sum for hvert Litra Kr.
Litra	Anvendelse, Etagehøjde, Indretning, Udstyrelse m. v. og Areal samt Pris pr. m ² . <small>NB. Nærmere Beskrivelse af Bygningerne er kun nødvendig, hvis de er forandret efter sidste Vurdering.</small>	Længde de	Dybde de	Ydermure	Tag			
		Meter	Meter			Overført...		

Ejendommens samlede Forsikringssum bliver Kr. **70000**

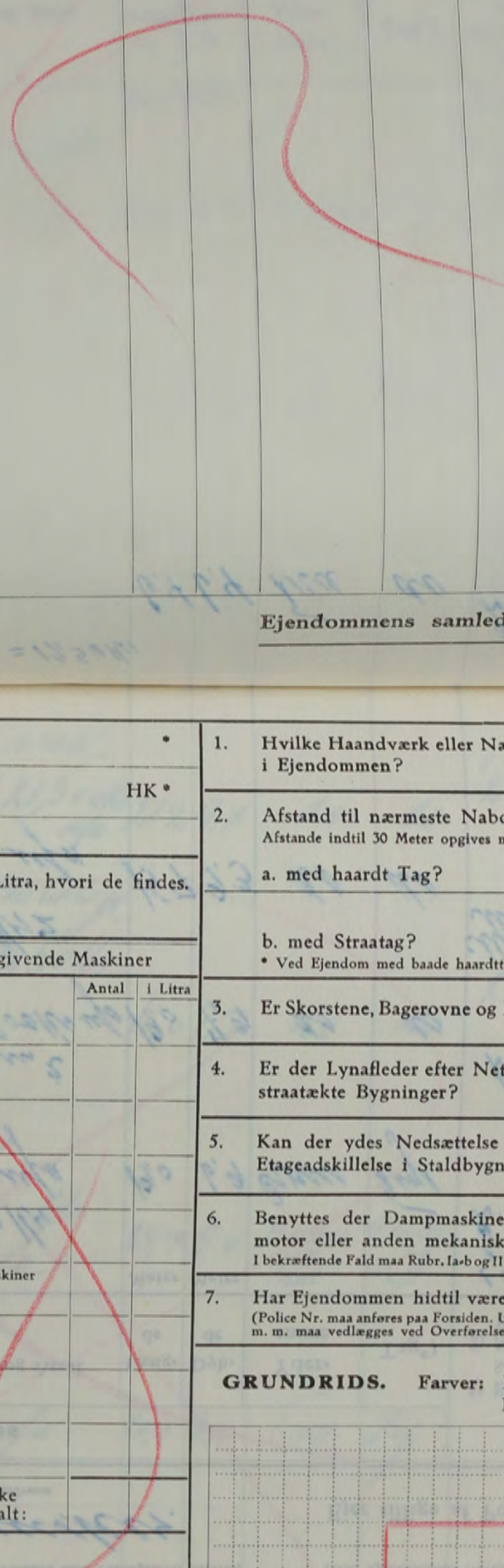

I. a. Drivkraftens Art? *

b. Drivkraftens Størrelse? HK *

* Er Drivkraft installeret i flere Bygninger, maa Opgivelse ske for hvert Litra.

II. Specifikation af alle TræbearbejdningsMaskiner med Angivelse af Litra, hvori de findes. Antal Høvlebænke maa ligeledes opgives.

Spaangivende Maskiner		Save og ikke spaangivende Maskiner	
	Antal i Litra		Antal i Litra
a. Fræsemaskiner		a. Baandsave	
b. Høvlemaskiner		b. Rundsave	
c. Kehlemaskiner		c. Boremaskiner	
d. Kombinerede Maskiner		d. Stemmehmaskiner	
e. Afrette- eller Oprettemaskiner		e. Høvlebænke	
f. Andre lignende Maskiner		f. Andre Save og lignende Maskiner	
g.		g.	
h.		h.	
i.		i.	
Spaangivende Maskiner ialt:		Save, Høvlebænke og ikke spaangivende Maskiner ialt:	

1. Hvilke Haandværk eller Næringsbrug drives i Ejendommen? *Lu-kovværksted*

2. Afstand til nærmeste Nabobygning*. Afstande indtil 30 Meter opgives med nøjagtigt Maal.
a. med haardt Tag? *1* Meter, maalt fra Litra *1*
b. med Straatag? *2.200* Meter, » » »
* Ved Ejendom med baade haardtækte og straatækte Bygninger skal Afstanden maales fra straatækt Litra.

3. Er Skorstene, Bagerovne og Ildsteder lovlige? *ja*

4. Er der Lynafleder efter Netsystemet paa alle straatækte Bygninger? *ja*

5. Kan der ydes Nedsættelse for brandsikret Etageadskillelse i Staldbygning? *0%*
Besvares med Angivelse af % - jfr. Tarifens Regler.

6. Benyttes der Dampmaskine, Forbrændingsmotor eller anden mekanisk Kraft? *1-2-2-1 HK i Litra C.*
I bekræftende Fald maa Rubr. Ia-b og II besvares nøjagtigt. (Motorskema maa udfyldes, hvis Skema ikke tidligere er indsendt).

7. Har Ejendommen hidtil været forsikret her? *ja*
(Police Nr. maa anføres paa Forsiden. Udmeldelsesbegæring m. m. maa vedlægges ved Overførelse fra andet Selskab).

GRUNDRIDS. Farver: Haardt Tag = Rødt. Straatag = Blaat eller Sort. Bræddevægge med haardt Tag = Gult.

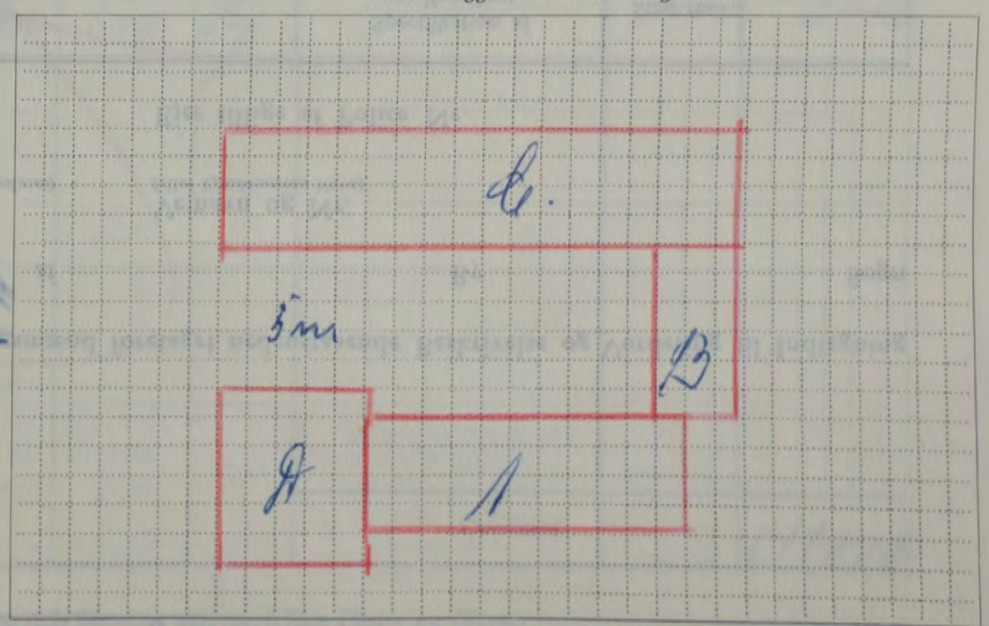

Maal mellem Bygningerne maa anføres i Meter. Brandmure maa angives. Uforsikrede Bygninger maa anføres.

Denne Forretning har vi foretaget som redelige og samvittighedsfulde Mænd og erklærer, at Forsikringssummen er ansat til Bygningernes virkelige Værdi.

A. Pedersen, Karl Hansen, P. G. Glud
Vurderingsmænd. Rekvirent.

Gebyr:	Fra Brandforsikringen		Af Ejeren	
	Kr.	Øre	Kr.	Øre
Til Vurderingsmændene				
» Branddirektøren				
For Beskrivelsen				
» Ny Forsikring				
Ialt....				

Alle til en Ejendom hørende Bygninger optages baade i Beskrivelse og Grundrids, selv om ikke alle Litra omvurderes.

67.

Police Nr. 78

Aar 1954 den 18.2 har undertegnede Vurderingsmænd foretaget nedenstaaende Beskrivelse og Vurdering til Indtegning

i Østifternes Brandforsikring af Bygningerne paa Matr. Nr. 175/14 af By Sogn

tilhørende *Gravvej 7 Apeller*
Silling Navn (kun sædvanligt benyttet Fornavn eller Forbogsstaver anføres)

Vejnavn og Nr. (eller Ejendommens Navn)

Apovly Bopæl *Klemmestev* Postadresse

Ejer tillige af Police Nr.

Litra	Bygningernes Anvendelse, Etagehøjde, Indretning, Udstyrelse m. v. og Areal samt Pris pr. m ² . <small>NB. Nærmere Beskrivelse af Bygningerne er kun nødvendig, hvis de er forandret efter sidste Vurdering.</small>	Længde de Meter	Dybde de Meter	Ydermure	Tag*)	Specifikation af medforsikret 1) Elektrisk Installation, Støbegods og lign. 2) Maskiner, Motorer, Butiksinventar og lign.	Sum for hver Bygning og hver Genstand	Sum for hvert Litra
							Kr.	Kr.
A	Pluieris Areal 140 m ² a 440 Kr = 61600 Kr	19.0	6.9	Opv. Træ	1) Kalkhøve 1) Vandvarmer 2) Gasinstallation	800 500 61600	64900	
B	Port Plad m. m. Areal 150 m ² a 125 Kr = 18750 Kr. M. til 18800 Kr	19.0	7.9	do	2) Gasinstallation	400 18800	19200	
C	Plad Areal 146 m ² a 150 Kr = 21.900	15.7	9.3	do	Maskinmaskiner 2) Gasinstallation	1200 21900	23700	
D	Vaskeris Vognport m. m. Areal 199 m ² a 110 Kr = 21.890 Kr. M. til 21.300 Kr	21.2	9.4	do	1) El. installation 2) Gasinstallation	400 400 21300	22100	
E	Brænd og Løsevis med Betanng. Areal 123 m ² a 50 Kr = 6150 Kr. M. til 6200 Kr.	16.0	7.7	do	2) Gasinstallation	300 6200	6500	
F	Bindningsvis og Pladkyltem Areal 133 m ² a 20 Kr = 2660 Kr. M. til 2600 Kr.	24.7	5.4	Bet. Træ		2600	2600	
G	Plad Areal 80 m ² a 25 Kr = 2000 Kr.	10.0	8.0	Træ		2000	2000	
Overføres...								141000

*) Er der lagt haardt Tag paa Straa, skrives, f. Eks. Plader paa Straa. Dels haardt Tag dels Straatag skrives, f. Eks. Plader og Straa.
 1) Elektrisk Installation m. v. opføres og tillægges Bygningens Sum. 2) Maskiner m. v. opføres efter og føres ud med samlet Sum for hvert Litra.

Vend om!

Bygningernes							Specifikation af medforsikret 1) Elektrisk Installation, Støbegods og lign. 2) Maskiner, Motorer, Butiksinventar og lign.	Sum for hver Bygning og hver Genstand Kr.	Sum for hvert Litra Kr.
Litra	Anvendelse, Etagehøjde, Indretning, Udstyrelse m. v. og Areal samt Pris pr. m ² . NB. Nærmere Beskrivelse af Bygningerne er kun nødvendig, hvis de er forandret efter sidste Vurdering.	Længde de Meter	Dybde de Meter	Ydermure	Tag				
							Overført...		

Ejendommens samlede Forsikringssum bliver Kr. 141000

I. a. Drivkraftens Art? *
 b. Drivkraftens Størrelse? HK *

* Er Drivkraft installeret i flere Bygninger, maa Opgivelse ske for hvert Litra.

II. Specifikation af alle Træbearbejdnings-Maskiner med Angivelse af Litra, hvori de findes. Antal Høvlbænke maa ligeledes opgives.

Spaangivende Maskiner		Save og ikke spaangivende Maskiner	
	Antal i Litra		Antal i Litra
a. Fræsemaskiner		a. Baandsave	
b. Høvlmaskiner		b. Rundsave	
c. Kehlemaskiner		c. Boremaskiner	
d. Kombinerede Maskiner		d. Stemmehmaskiner	
e. Afrettes eller Oprettemaskiner		e. Høvlbænke	
f. Andre lignende Maskiner		f. Andre Save og lignende Maskiner	
g.		g.	
h.		h.	
i.		i.	
Spaangivende Maskiner ialt:		Save, Høvlbænke og ikke spaangivende Maskiner ialt:	

1. Hvilke Haandværk eller Næringsbrug drives i Ejendommen? Handværk

2. Afstand til nærmeste Nabobygning*. Afstande indtil 30 Meter opgives med nøjagtigt Maal.
 a. med haardt Tag? 200 Meter, maalt fra Litra
 b. med Straatag? 200 Meter, » » »
 * Ved Ejendom med baade haardtækte og straaetækte Bygninger skal Afstanden maales fra straaetækt Litra.

3. Er Skorstene, Bagerovne og Ildsteder lovlige? Ja

4. Er der Lynafleder efter Netsystemet paa alle straaetækte Bygninger? Ny

5. Kan der ydes Nedsættelse for brandsikret Etageadskillelse i Staldbygning? 0%
 Besvares med Angivelse af % - jfr. Tarifens Regler.

6. Benyttes der Dampmaskine, Forbrændingsmotor eller anden mekanisk Kraft? 2 HK i 1. etage
 I bekræftende Fald maa Rubr. Ia-bog II besvares nøjagtigt. (Motorskema maa udfyldes, hvis Skema ikke tidligere er indsendt).

7. Har Ejendommen hidtil været forsikret her? Ja
 (Police Nr. maa anføres paa Forsiden. Udmeldelsesbegæring m. m. maa vedlægges ved Overførelse fra andet Selskab).

GRUNDRIDS. Farver: Haardt Tag = Rødt. Straatag = Blaat eller Sort. Bræddevægge med haardt Tag = Gult.

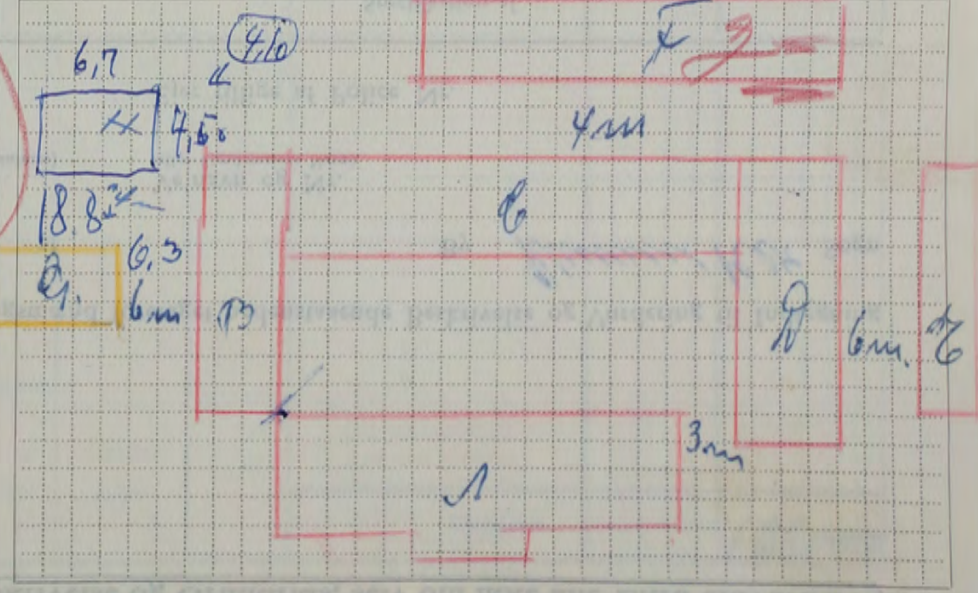

Maal mellem Bygningerne maa anføres i Meter. Brandmure maa angives. Uforsikrede Bygninger maa anføres.

Denne Forretning har vi foretaget som redelige og samvittighedsfulde Mænd og erklærer, at Forsikringssummen er ansat til Bygningernes virkelige Værdi.

A. Andersen Karl Klindberg
 Vurderingsmænd. Emil Petersen
 Rekvirent.

Gebyr:	Fra Brandforsikringen		Af Ejeren	
	Kr.	Øre	Kr.	Øre
Til Vurderingsmændene				
» Branddirektøren				
For Beskrivelsen				
» Ny Forsikring				
Ialt....				

Alle til en Ejendom hørende Bygninger optages baade i Beskrivelse og Grundrids, selv om ikke alle Litra omvurderes.

68.

Police Nr. 171

Aar 1954 den 19-2 har undertegnede Vurderingsmænd foretaget nedenstaaende Beskrivelse og Vurdering til Indtegning

i Østifternes Brandforsikring af Bygningerne paa Matr. Nr. 286 af By Himmersted Sogn

tilhørende *Gaardene Ede & Miller*
 Stilling Navn (kun sædvanligt benyttet Fornavn eller Forbogstaver anføres)

Vejnavn og Nr.
 (eller Ejendommens Navn)

Olufsen
 Bopæl

Himmersted
 Postadresse

Ejer tillige af Police Nr.

Litra	Bygningernes Anvendelse, Etagehøjde, Indretning, Udstyrelse m. v. og Areal samt Pris pr. m ² . NB. Nærmere Beskrivelse af Bygningerne er kun nødvendig, hvis de er forandret efter sidste Vurdering.	Længde	Dybde	Ydermure	Tag*)	Specifikation af medforsikret 1) Elektrisk Installation, Støbegods og lign. 2) Maskiner, Motorer, Butiksinventar og lign.	Sum for hver Bygning og hver Genstand	Sum for hvert Litra	
							Kr.	Kr.	
A.	<i>Pladhus Areal 175 m² 9 Hølder = 54,250 Kr. Areal til 54,200 Kr. ufa</i>	<i>20.8</i>	<i>8.4</i>	<i>Plader</i>	<i>Plader</i>	<i>1000 400 1000 3000</i>	<i>54200</i>	<i>59600</i>	
B.	<i>Plad og Rødmis Areal 407 m² 1 Hølder = 24840 Kr. Areal til 24900 Kr. ufa</i>	<i>24.6</i>	<i>8.9</i>	<i>do</i>	<i>do</i>	<i>Malteri + Motor 2. Installation</i>	<i>1400 400</i>	<i>24900</i>	<i>26500</i>
C.	<i>Pladhus og Lade Areal 185 m² 9 Hølder = 16,700 Kr. ufa</i>	<i>22.0</i>	<i>8.4</i>	<i>do</i>	<i>do</i>	<i>2. Installation</i>	<i>100</i>	<i>16700</i>	<i>16800</i>
D.	<i>Plad og Pladhus Areal 84 m² 1 Hølder = 8400 Kr. ufa</i>	<i>15.6</i>	<i>5.4</i>	<i>do</i>	<i>do</i>	<i>2. Installation</i>	<i>100</i>	<i>8400</i>	<i>8500</i>
E.	<i>Maskinhus Areal 19 m² 50 Hølder = 950 Kr. Areal til 1000 Kr. ufa</i>	<i>5.1</i>	<i>3.8</i>	<i>Træ</i>	<i>do</i>		<i>1000</i>	<i>1000</i>	
F.	<i>Vaskerhus Maskinhus Areal 103 m² 2 Hølder = 140 Kr. 14420 Kr. Areal til 14800 Kr. ufa</i>	<i>13.4</i>	<i>17.7</i>	<i>Træ</i>	<i>Træ</i>	<i>2. Installation 1. Maskinhus</i>	<i>400 400</i>	<i>14800</i>	<i>15600</i>
Overføres...								<i>128000</i>	

*) Er der lagt haardt Tag paa Straa, skrives, f. Eks. Plader paa Straa. Dels haardt Tag dels Straatag skrives, f. Eks. Plader og Straa.
 1) Elektrisk Installation m.v. opføres og tillægges Bygningens Sum. 2) Maskiner m.v. opføres efter og føres ud med samlet Sum for hvert Litra.

Vend om!

Bygningernes						Specifikation af medforsikret 1) Elektrisk Installation, Støbegods og lign. 2) Maskiner, Motorer, Butiksinventar og lign.	Sum for hver Bygning og hver Genstand Kr.	Sum for hvert Litra Kr.
Litra	Anvendelse, Etagehøjde, Indretning, Udstyrelse m. v. og Areal samt Pris pr. m ² . NB. Nærmere Beskrivelse af Bygningerne er kun nødvendig, hvis de er forandret efter sidste Vurdering.	Længde	Dybde	Ydermure	Tag			
		Meter	Meter			Overført...		

Ejendommens samlede Forsikringssum bliver Kr. 128100

I. a. Drivkraftens Art? *

b. Drivkraftens Størrelse? HK *

* Er Drivkraft installeret i flere Bygninger, maa Opgivelse ske for hvert Litra.

II. Specifikation af alle Træbearbejdnings-Maskiner med Angivelse af Litra, hvori de findes. Antal Høvlbænke maa ligeledes opgives.

Spaangivende Maskiner		Save og ikke spaangivende Maskiner	
	Antal i Litra		Antal i Litra
a. Fræsemaskiner		a. Baandsave	
b. Høvlmaskiner		b. Rundsave	
c. Kehlemaskiner		c. Boremaskiner	
d. Kombinerede Maskiner		d. Stemmehmaskiner	
e. Afrette- eller Oprettmaskiner		e. Høvlbænke	
f. Andre lignende Maskiner		f. Andre Save og lignende Maskiner	
g.		g.	
h.		h.	
i.		i.	
Spaangivende Maskiner ialt:		Save, Høvlbænke og ikke spaangivende Maskiner ialt:	

1. Hvilke Haandværk eller Næringsbrug drives i Ejendommen? Handværk

2. Afstand til nærmeste Nabobygning*. Afstande indtil 30 Meter opgives med nøjagtigt Maal.
a. med haardt Tag? 200 Meter, maalt fra Litra
b. med Straatag? 200 Meter, " " "

* Ved Ejendom med baade haardtækte og straatækte Bygninger skal Afstanden maales fra straatækt Litra.

3. Er Skorstene, Bagerovne og Ildsteder lovlige? ja

4. Er der Lynafleder efter Netsystemet paa alle straatækte Bygninger? ja

5. Kan der ydes Nedsættelse for brandsikret Etageadskillelse i Staldbygning? 0%
Besvares med Angivelse af % - jfr. Tarifens Regler.

6. Benyttes der Dampmaskine, Forbrændingsmotor eller anden mekanisk Kraft? 2 HK til 2. og 3. V. B.
I bekræftende Fald maa Rubr. Ia-bog II besvares nøjagtigt. (Motorskema maa udfyldes, hvis Skema ikke tidligere er indsendt).

7. Har Ejendommen hidtil været forsikret her? (Police Nr. maa anføres paa Forsiden. Udmeldelsesbegæring m. m. maa vedlægges ved Overførelse fra andet Selskab). ja

GRUNDRIDS. Farver: Haardt Tag = Rødt. Straatag = Blaåt eller Sort. Bræddevægge med haardt Tag = Gult.

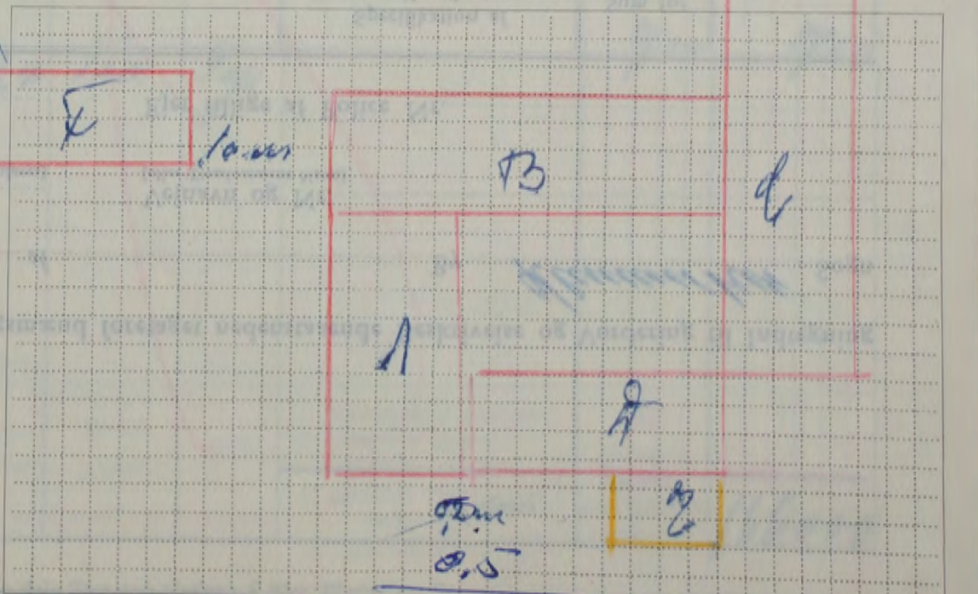

Denne Forretning har vi foretaget som redelige og samvittighedsfulde Mænd og erklærer, at Forsikringssummen er ansat til Bygningernes virkelige Værdi.

A. Andersen Karl Lund Ern. Møller
Vurderingsmænd. Rekvisitent.

Gebyr:	Fra Brandforsikringen		Af Ejeren	
	Kr.	Øre	Kr.	Øre
Til Vurderingsmændene				
» Branddirektøren				
For Beskrivelsen				
» Ny Forsikring				
Ialt				

Maal mellem Bygningerne maa anføres i Meter. Brandmure maa angives. Uforsikrede Bygninger maa anføres.

Alle til en Ejendom hørende Bygninger optages baade i Beskrivelse og Grundrids, selv om ikke alle Litra omvurderes.

69

Police Nr. 162

Aar 19 54 den 5-3 har undertegnede Vurderingsmænd foretaget nedenstaaende Beskrivelse og Vurdering til Indtegning

i Østifternes Brandforsikring af Bygningerne paa Matr. Nr. 902 af By Klummevej Sogn

tilhørende Gaarager Klummevej Sogn

Vejnavn og Nr. (eller Ejendommens Navn)

Stilling Navn (kun sædvanligt benyttet Fornavn eller Forbogsstaver anføres) Bopæl Postadresse

Ejer tillige af Police Nr.

Litra	Bygningernes					Specifikation af medforsikret 1) Elektrisk Installation, Støbegods og lign. 2) Maskiner, Motorer, Butiksinventar og lign.	Sum for hver Bygning og hver Genstand Kr.	Sum for hvert Litra Kr.
	Anvendelse, Etagehøjde, Indretning, Udstyrelse m. v. og Areal samt Pris pr. m ² . NB. Nærmere Beskrivelse af Bygningerne er kun nødvendig, hvis de er forandret efter sidste Vurdering.	Længde de Meter	Dybde de Meter	Ydermure	Tag*)			
A.	Prebælle Areal 172 m ² a 350 Kr. = 60200 Kr. Mpr. 30000 Kr.	19,1	9,8	Circa	Tegl.	3 Håndbet. m ² 1 Kærpe 1 Lillibegge 1 Spad bag V.C. 2 Fuld Klud	2000 500 300 3000 1200 6000	67000
B.	Skald bygning Areal 2177 m ² a 150 Kr. = 41,550 Mpr. 41,500 Kr.	29,2	9,5	do	do	2. Inst. l. m ² Mulle m ² 1. Skald	300 1200 41500	43000
C.	Lade Areal 286 m ² a 70 Kr. 20020 Kr. Mpr. 20000 Kr.	25,1	11,4	do	do	2. Inst. l.	300 20000	40300
D.	Materialhus m. m. Areal 186 m ² a 70 Kr. = 13020 Kr. Mpr. 13000 Kr.	13,2	8,0	do	Pap.	2. Inst. l. m ²	200 13000	13200
E.	Trineskald 136 m ² a 100 = 13600 Kr. Mpr.	13,88,6		do	Tegl.	2. Inst. l. m ²	200 13600	13800
F.	Ny opf. Maskinhus 1/2. Pl. & H. Areal 196 m ² a 40 Kr. = 7840 Kr. Mpr. 8000 Kr.	25,1	7,8	do	Asbest.		8000	8000
G.	Transportabelt Højklingshus med Bræddesjælv Taget m. m. Areal 9 m ² a 80 = 720 Kr. Mpr. 700	3,2	2,7	Inde	Pap.		700	700
Overføres...								166000

Vind m. m.

*) Er der lagt haardt Tag paa Straa, skrives, f. Eks. Plader paa Straa. Dels haardt Tag dels Straatag skrives, f. Eks. Plader og Straa.
1) Elektrisk Installation m. v. opføres og tillægges Bygningens Sum. 2) Maskiner m. v. opføres efter og føres ud med samlet Sum for hvert Litra.

Vend om!

Bygningernes						Specifikation af medforsikret	Sum for hver Bygning og hver Genstand	Sum for hvert Litra
Litra	Anvendelse, Etagehøjde, Indretning, Udstyrelse m. v. og Areal samt Pris pr. m ² .	Længde	Dybde	Ydermure	Tag	1) Elektrisk Installation, Støbegods og lign. 2) Maskiner, Motorer, Butiksinventar og lign.	Kr.	Kr.
	NB. Nærmere Beskrivelse af Bygningerne er kun nødvendig, hvis de er forandret efter sidste Vurdering.	Meter	Meter					
<p><i>Prislig mængdebestemmelse 30-5. 1950</i></p>								
A.	75.000 Kr.							
B.	49.000 Kr.							
C.	23.500 Kr.							
D.	15.800 Kr.							
E.	15.800 Kr.							
F.	9.200 Kr.							
G.	700 Kr.							
<p><i>Malkemaskiner i litra B. 200 Kr.</i></p> <p><i>190.000 Kr.</i></p>								
						<p>Overført...</p> <p>275 190 190</p> <p>5577 57</p> <p>27000 15000 11200 (70) 1106 140</p>		
						<p>15.8</p>		
Ejendommens samlede Forsikringssum bliver Kr.								116000

I. a. Drivkraftens Art? *

b. Drivkraftens Størrelse? HK *

* Er Drivkraft installeret i flere Bygninger, maa Opgivelse ske for hvert Litra.

II. Specifikation af alle Træbearbejdnings-Maskiner med Angivelse af Litra, hvori de findes. Antal Høvlbænke maa ligeledes opgives.

Spaangivende Maskiner		Save og ikke spaangivende Maskiner	
	Antal i Litra		Antal i Litra
a. Fræsemaskiner		a. Baandsave	
b. Høvlmaskiner		b. Rundsave	
c. Kehlemaskiner		c. Boremaskiner	
d. Kombinerede Maskiner		d. Stemmehmaskiner	
e. Afrette- eller Oprettemaskiner		e. Høvlbænke	
f. Andre lignende Maskiner		f. Andre Save og lignende Maskiner	
g.		g.	
h.		h.	
i.		i.	
Spaangivende Maskiner ialt:		Save, Høvlbænke og ikke spaangivende Maskiner ialt:	

1. Hvilke Haandværk eller Næringsbrug drives i Ejendommen? *Landbrug*

2. Afstand til nærmeste Nabobygning*. Afstande indtil 30 Meter opgives med nøjagtigt Maal.

a. med haardt Tag? *100* Meter, maalt fra Litra *d*

b. med Straatag? *200* Meter, » » »

* Ved Ejendom med baade haardtækte og straatækte Bygninger skal Afstanden maales fra straatækt Litra.

3. Er Skorstene, Bagerovne og Ildsteder lovlige? *ja*

4. Er der Lynafleder efter Netsystemet paa alle straatækte Bygninger? *Ja*

5. Kan der ydes Nedsættelse for brandsikret Etageadskillelse i Staldbygning? *0%*
Besvares med Angivelse af % -jfr. Tarifens Regler.

6. Benyttes der Dampmaskine, Forbrændingsmotor eller anden mekanisk Kraft? *20 2 H i Litra B*
I bekræftende Fald maa Rubr. Ia og Ib besvares nøjagtigt. (Motorskema maa udfyldes, hvis Skema ikke tidligere er indsendt).

7. Har Ejendommen hidtil været forsikret her? (Police Nr. maa anføres paa Forsiden. Udmeldelsesbegæring m. m. maa vedlægges ved Overførelse fra andet Selskab). *ja*

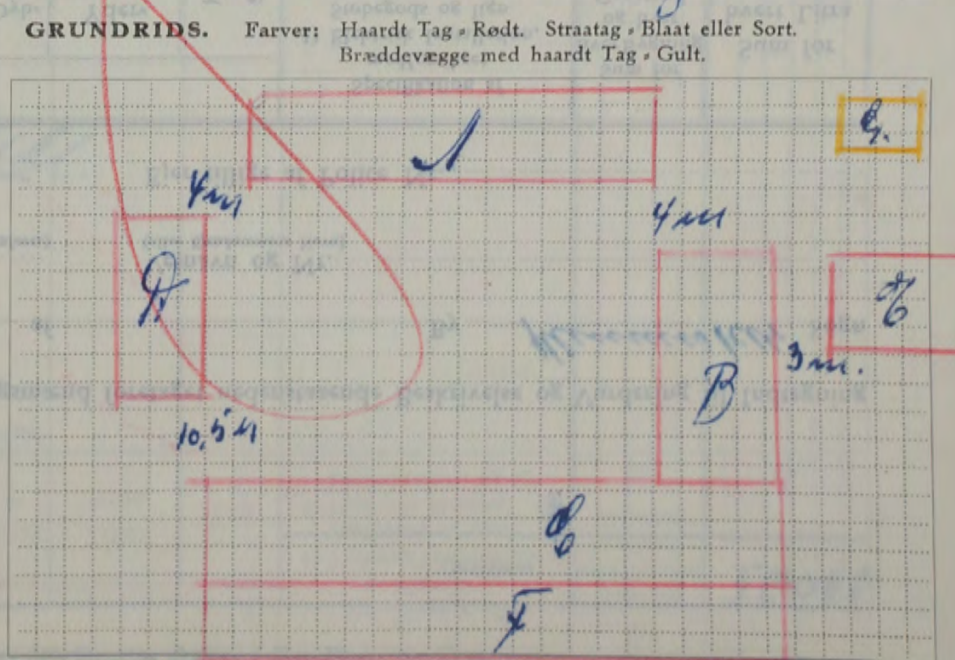

Denne Forretning har vi foretaget som redelige og samvittighedsfulde Mænd og erklærer, at Forsikringssummen er ansat til Bygningernes virkelige Værdi.

A. Andersen Vurderingsmand. *Harald Thomsen* & *Andersen* Rekvisitent.

Gebyr:	Fra Brandforsikringen		Af Ejeren	
	Kr.	Øre	Kr.	Øre
Til Vurderingsmændene				
» Branddirektøren				
For Beskrivelsen				
» Ny Forsikring				
Ialt....				

Maal mellem Bygningerne maa anføres i Meter. Brandmure maa angives. Uforsikrede Bygninger maa anføres.

Alle til en Ejendom hørende Bygninger optages baade i Beskrivelse og Grundrids, selv om ikke alle Litra omvurderes.

70

Police Nr. 52

Aar 1954 den 5-3 har undertegnede Vurderingsmænd foretaget nedenstaaende Beskrivelse og Vurdering til Indtegning

i Østifternes Brandforsikring af Bygningerne paa Matr. Nr. 175 b p af By Hlemmestok Sogn

tilhørende Landmand Julius Hansen Silling Navn (kun sædvanligt benyttet Fornavn eller Forbogsstaver anføres)

Vejnavn og Nr. (eller Ejendommens Navn)

Borupvej Hlemmestok Postadresse

Ejer tillige af Police Nr.

Litra	Bygningernes Anvendelse, Etagehøjde, Indretning, Udstyrelse m. v. og Areal samt Pris pr. m ² . NB. Nærmere Beskrivelse af Bygningerne er kun nødvendig, hvis de er forandret efter sidste Vurdering.	Længde de Meter	Dybde de Meter	Ydermure	Tag*)	Specifikation af medforsikret 1) Elektrisk Installation, Støbegods og lign. 2) Maskiner, Motorer, Butiksinventar og lign.	Sum for hver Bygning og hver Genstand	Sum for hvert Litra
							Kr.	Kr.
A	Skur med Areal 167 m ² og 200 kr = 31.400 kr. ufa	14,0	7,1	Græs	Papp	1 Kasse - 1 Kasse - 1 Kasse - El. Installation	1100 500 400 600 31400	34000
B	Skur med Areal 87 m ² og 130 kr = 11.300 kr. ufa	9,4	9,3	do	Plader	El. Installation	200 11300	11500
C	Skur med Areal 30 m ² og 75 kr = 3750 kr. ufa	10,5	7,8	Græs	Papp	El. Install.	200 3800	4000
D	Transportabelt Højklingshus opf. af Træ med Breddelegulv Taget Træ og Loft. Areal 19 m ² og 25 kr. = 475 kr. ufa	6,2	3,1	Træ	Papp		500	500
<p>Priselig mang bygn. 6/5 1954</p> <p>A. 62.000 kr B. 20.200 - C. 7.000 - D. 500 - El. Install. 300 - oparbejdet. Total 90.000 kr</p>								
Overføres...							50000	

*) Er der lagt haardt Tag paa Straa, skrives, f. Eks. Plader paa Straa. Dels haardt Tag dels Straatag skrives, f. Eks. Plader og Straa.
1) Elektrisk Installation m.v. opføres og tillægges Bygningens Sum. 2) Maskiner m.v. opføres efter og føres ud med samlet Sum for hvert Litra.

Vend om!

Bygningernes						Specifikation af medforsikret	Sum for hver Bygning og hver Genstand	Sum for hvert Litra
Litra	Anvendelse, Etagehøjde, Indretning, Udstyrelse m. v. og Areal samt Pris pr. m ² .	Længde	Dybde	Ydermure	Tag	1) Elektrisk Installation, Støbegods og lign. 2) Maskiner, Motorer, Butiksinventar og lign.	Kr.	Kr.
	NB. Nærmere Beskrivelse af Bygningerne er kun nødvendig, hvis de er forandret efter sidste Vurdering.	Meter	Meter					
						Overført...		
Ejendommens samlede Forsikringssum bliver Kr.								50000

I. a. Drivkraftens Art? *

b. Drivkraftens Størrelse? HK *

* Er Drivkraft installeret i flere Bygninger, maa Opgivelse ske for hvert Litra.

II. Specifikation af alle Træbearbejdnings-Maskiner med Angivelse af Litra, hvori de findes. Antal Høvlebænke maa ligeledes opgives.

Spaangivende Maskiner		Save og ikke spaangivende Maskiner	
	Antal i Litra		Antal i Litra
a. Fræsemaskiner		a. Baandsave	
b. Høvlemaskiner		b. Rundsave	
c. Kehlemaskiner		c. Boremaskiner	
d. Kombinerede Maskiner		d. Stemmehaskiner	
e. Afrette- eller Oprettmaskiner		e. Høvlebænke	
f. Andre lignende Maskiner		f. Andre Save og lignende Maskiner	
g.		g.	
h.		h.	
i.		i.	
Spaangivende Maskiner ialt:		Save, Høvlebænke og ikke spaangivende Maskiner ialt:	

1. Hvilke Haandværk eller Næringsbrug drives i Ejendommen? *Landbrug*

2. Afstand til nærmeste Nabobygning*. Afstande indtil 30 Meter opgives med nøjagtigt Maal.

a. med haardt Tag? *22/00* Meter, maalt fra Litra *1*

b. med Straatag? *22/00* Meter, » » »

* Ved Ejendom med baade haardtækte og straatækte Bygninger skal Afstanden maales fra straatækt Litra.

3. Er Skorstene, Bagerovne og Ildsteder lovlige? *Ja*

4. Er der Lynafleder efter Netsystemet paa alle straatækte Bygninger? *Ny*

5. Kan der ydes Nedsættelse for brandsikret Etageadskillelse i Staldbygning? *0/0*

Besvares med Angivelse af % - jfr. Tarifens Regler.

6. Benyttes der Dampmaskine, Forbrændingsmotor eller anden mekanisk Kraft? *Ja*

I bekræftende Fald maa Rubr. Ia-b og II besvares nøjagtigt. (Motorskema maa udfyldes, hvis Skema ikke tidligere er indsendt).

7. Har Ejendommen hidtil været forsikret her? *Ja*

(Police Nr. maa anføres paa Forsiden. Udmeldelsesbegøring m. m. maa vedlægges ved Overførelse fra andet Selskab).

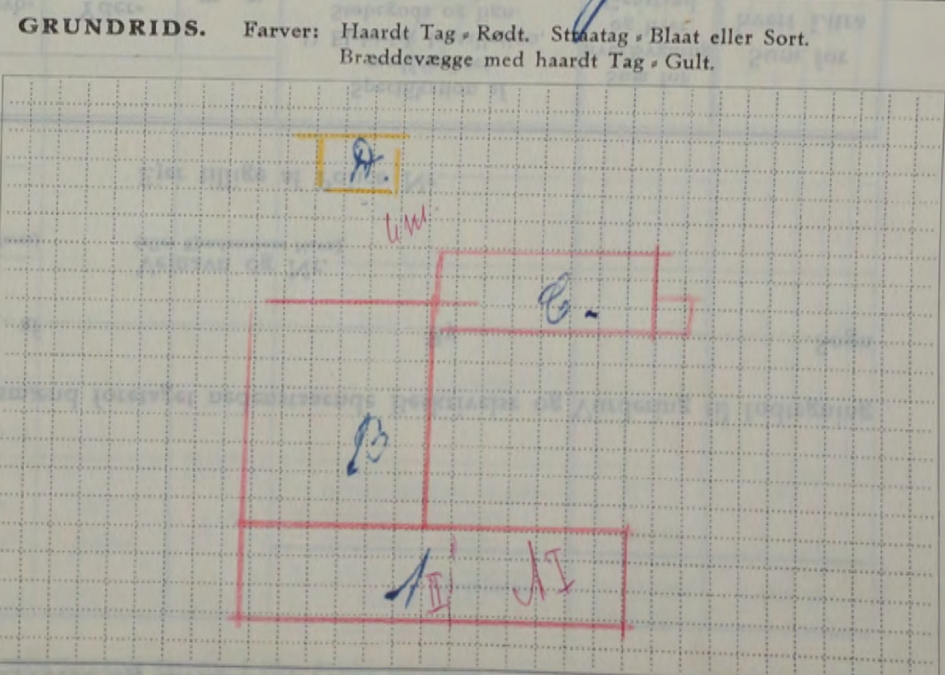

Denne Forretning har vi foretaget som redelige og samvittighedsfulde Mænd og erklærer, at Forsikringssummen er ansat til Bygningernes virkelige Værdi.

S. Andersen Vurderingsmænd. *Karl Mundy* Rekvisitent. *Johannes Hansen*

Gebyr:	Fra Brandforsikringen		Af Ejeren	
	Kr.	Øre	Kr.	Øre
Til Vurderingsmændene				
» Branddirektøren				
For Beskrivelsen				
» Ny Forsikring				
Ialt				

Maal mellem Bygningerne maa anføres i Meter. Brandmure maa angives. Uforsikrede Bygninger maa anføres.

Bygningernes						Specifikation af medforsikret 1) Elektrisk Installation, Støbegods og lign. 2) Maskiner, Motorer, Butiksinventar og lign.	Sum for hver Bygning og hver Genstand Kr.	Sum for hvert Litra Kr.
Litra	Anvendelse, Etagehøjde, Indretning, Udstyrelse m. v. og Areal samt Pris pr. m ² . NB. Nærmere Beskrivelse af Bygningerne er kun nødvendig, hvis de er forandret efter sidste Vurdering.	Længde de	Dybde de	Ydermure	Tag			
		Meter	Meter			Overført...		
Ejendommens samlede Forsikringssum bliver Kr.								

I. a. Drivkraftens Art? *

b. Drivkraftens Størrelse? HK *

* Er Drivkraft installeret i flere Bygninger, maa Opgivelse ske for hvert Litra.

II. Specifikation af alle Træbearbejdnings-Maskiner med Angivelse af Litra, hvori de findes. Antal Høvlebænke maa ligeledes opgives.

Spaangivende Maskiner			Save og ikke spaangivende Maskiner		
	Antal	i Litra		Antal	i Litra
a. Fræsemaskiner			a. Baandsave		
b. Høvlemaskiner			b. Rundsave		
c. Kehlemaskiner			c. Boremaskiner		
d. Kombinerede Maskiner			d. Stemmehmaskiner		
e. Afrettes eller Oprettemaskiner			e. Høvlebænke		
f. Andre lignende Maskiner			f. Andre Save og lignende Maskiner		
g.			g.		
h.			h.		
i.			i.		
Spaangivende Maskiner ialt:			Save, Høvlebænke og ikke spaangivende Maskiner ialt:		

1. Hvilke Haandværk eller Næringsbrug drives i Ejendommen?

2. Afstand til nærmeste Nabobygning*. Afstande indtil 30 Meter opgives med nøjagtigt Maal.
a. med haardt Tag? Meter, maalt fra Litra
b. med Straatag? Meter, » » »
* Ved Ejendom med baade haardtækte og straatekte Bygninger skal Afstanden maales fra straatekt Litra.

3. Er Skorstene, Bagerovne og Ildsteder lovlige?

4. Er der Lynafleder efter Netsystemet paa alle straatekte Bygninger?

5. Kan der ydes Nedsættelse for brandsikret Etageadskillelse i Staldbygning? 0/0
Besvares med Angivelse af % - jfr. Tarifens Regler.

6. Benyttes der Dampmaskine, Forbrændingsmotor eller anden mekanisk Kraft?
I bekræftende Fald maa Rubr. Ia- og II besvares nøjagtigt. (Motorskema maa udfyldes, hvis Skema ikke tidligere er indsendt).

7. Har Ejendommen hidtil været forsikret her? (Police Nr. maa anføres paa Forsiden. Udmeldelsesbegæring m. m. maa vedlægges ved Overførelse fra andet Selskab).

GRUNDRIDS. Farver: Haardt Tag = Rødt. Straatag = Blaat eller Sort. Bræddevægge med haardt Tag = Gult.

Maal mellem Bygningerne maa anføres i Meter. Brandmure maa angives. Uforsikrede Bygninger maa anføres.

Denne Forretning har vi foretaget som redelige og samvittighedsfulde Mænd og erklærer, at Forsikringssummen er ansat til Bygningernes virkelige Værdi.

Vurderingsmænd. Rekvisitent.

Gebyr:	Fra Brandforsikringen		Af Ejeren	
	Kr.	Øre	Kr.	Øre
Til Vurderingsmændene				
» Branddirektøren				
For Beskrivelsen				
» Ny Forsikring				
Ialt....				

Alle til en Ejendom hørende Bygninger optages baade i Beskrivelse og Grundrids, selv om ikke alle Litra omvurderes.

72

Police Nr. 53.

Aar 1954 den 24-3

har undertegnede Vurderingsmænd foretaget nedenstaaende Beskrivelse og Vurdering til Indtegning

i Østifternes Brandforsikring af Bygningerne paa Matr. Nr. 11a af By Kl. Sogn

tilhørende *And. & La. Markov*

Vejnavn og Nr. (eller Ejendommens Navn)

Stilling
St. Mungard
Bopæl

Navn (kun sædvanligt benyttet Fornavn eller Forbogsnavn anføres)
Hlemmingsvej.
Postadresse

Ejer tillige af Police Nr.

Bygningernes

Litra	Anvendelse, Etagehøjde, Indretning, Udstyrelse m. v. og Areal samt Pris pr. m ² . NB. Nærmere Beskrivelse af Bygningerne er kun nødvendig, hvis de er forandret efter sidste Vurdering.	Længde	Dybde	Ydermure	Tag*)	Specifikation af medforsikret 1) Elektrisk Installation, Støbegods og lign. 2) Maskiner, Motorer, Butiksinventar og lign.	Sum for hver Bygning og hver Genstand	Sum for hvert Litra
							Kr.	Kr.
A	<i>Brickhus Areal 150 m² 580 Kr = 87.000</i>	<i>16.5</i>	<i>9.1</i>	<i>Byrum</i>	<i>Tegl</i>	<i>261 Fuld. 2000 3000 500 5000 87000</i>	<i>105000</i>	
B	<i>Handkammer og Pinesald Areal 197 m² 130 Kr = 25.600</i>	<i>8.6</i>	<i>8.6</i>	<i>do</i>	<i>do</i>	<i>261 Fuld. 300 25600</i>	<i>25900</i>	
C	<i>Flaskald 348 m² 200 Kr = 69.600</i>	<i>34.8</i>	<i>1.97</i>	<i>do</i>	<i>do</i>	<i>261 Fuld. 400 69600</i>	<i>70000</i>	
D	<i>Flaskald Areal 172 m² 140 Kr = 24.080</i>	<i>27.6</i>	<i>7.6</i>	<i>do</i>	<i>do</i>	<i>261 Fuld. 300 24100</i>	<i>24400</i>	
E	<i>Plakagehus Areal 244 m² a 75 Kr = 18.300</i>	<i>21.2</i>	<i>11.5</i>	<i>Free</i>	<i>gump.</i>	<i>18000</i>	<i>18000</i>	
F	<i>Maskinhus opt af 12.9.51 med Filler Plakagehus Areal 116 m² a 50 = 5.800</i>	<i>15.5</i>	<i>7.5</i>	<i>Byrum</i>	<i>do</i>	<i>5700</i>	<i>5700</i>	
Overføres...							<i>249000</i>	

*) Er der lagt haardt Tag paa Straa, skrives, f. Eks. Plader paa Straa. Dels haardt Tag dels Straatag skrives, f. Eks. Plader og Straa.
1) Elektrisk Installation m.v. opføres og tillægges Bygningens Sum. 2) Maskiner m.v. opføres efter og føres ud med samlet Sum for hvert Litra.

Vend om!

Alle til en Ejendom hørende Bygninger optages baade i Beskrivelse og Grundrids, selv om ikke alle Litra omvurderes.

73

Police Nr. 177

Aar 1954 den 29-3 har undertegnede Vurderingsmænd foretaget nedenstaaende Beskrivelse og Vurdering til Indtegning

i Østifternes Brandforsikring af Bygningerne paa Matr. Nr. 175bc af Hlemmerby Sogn

tilhørende *gaardens* Stilling *Hlemmerby* Navn (kun sædvanligt benyttet Fornavn eller Forbogsstaver anføres) *Hlemmerby* Vejnavn og Nr. (eller Ejendommens Navn) *Hlemmerby*
 Bopæl *Hlemmerby* Postadresse *Hlemmerby* Ejer tillige af Police Nr. *177*

Litra	Bygningernes Anvendelse, Etagehøjde, Indretning, Udstyrelse m. v. og Areal samt Pris pr. m ² . NB. Nærmere Beskrivelse af Bygningerne er kun nødvendig, hvis de er forandret efter sidste Vurdering.	Længde de Meter	Dybde de Meter	Ydermure	Tag*)	Specifikation af medforsikret 1) Elektrisk Installation, Støbegods og lign. 2) Maskiner, Motorer, Butiksinventar og lign.	Sum for hver Bygning og hver Genstand	Sum for hvert Litra
							Kr.	Kr.
A.	Prætorie, Indrettet med 2 Forst. 4 Placer 1 Dør værelse Stakken og spisestue, 3 Værelser paa kæld. Vaskerier under 48 m ² 191 m ² a 330 kr = 63.030 kr Pr. Lit 63.000	19.0	9.5	Opv. Tegl.	2. Et. Gulv. 3 Kalkelovene 1 Kamin 1 Hængesøjle	1000 1000 400 300 63000	65.700	
B.	Skaldbygning, indrettet til Melleskald med 5 Basse Hasbald 23 Bindstue 8 Aviser Rier Bænkstue Skald loft. Areal 368 m. a 115 kr = 42.320 kr Pr. Lit 42.300 kr	27.7	13.3	Belov	Malkemaskine Motor og Gulv.	1200 500	44.000	
C.	Ungvorne Maskinhus Klædehus Maskinhus Skald loft. Areal 220 m ² a 85 kr = 18.700 kr Pr. Lit 19.100 kr	23.4	9.4	do	do	300	19.400	
D.	Rikivade og Maleristhus Belovt til Taget under loft. Areal 5 m ² a 80 kr = 400 kr	1.8	2.6	Opv. Asbestp.	do	400	400	
E.	Transportabel Hyllinghus med Porcellæns Taget Loft Areal 10 m ² a 50 = 500 kr vedvarende med Forsikringsforsikring	3.9	2.6	Træ Pap.	do	500	500	
Overføres...							130.000	

*) Er der lagt haardt Tag paa Straa, skrives, f. Eks. Plader paa Straa. Dels haardt Tag dels Straatag skrives, f. Eks. Plader og Straa.
 1) Elektrisk Installation m. v. opføres og tillægges Bygningens Sum. 2) Maskiner m. v. opføres efter og føres ud med samlet Sum for hvert Litra.

Vend om!

Bygningernes						Specifikation af medforsikret 1) Elektrisk Installation, Støbegods og lign. 2) Maskiner, Motorer, Butiksinventar og lign.	Sum for hver Bygning og hver Genstand Kr.	Sum for hvert Litra Kr.
Litra	Anvendelse, Etagehøjde, Indretning, Udstyrelse m. v. og Areal samt Pris pr. m ² . <small>NB. Nærmere Beskrivelse af Bygningerne er kun nødvendig, hvis de er forandret efter sidste Vurdering.</small>	Længde de	Dybde de	Ydermure	Tag			
<i>Prisberegning 8/4 1959</i>								
	A.		85.000					
	B.		55.000					
	C.		25.200					
	D.		600					
<i>Mallemaskine m. Hæker i Litra B. 1200</i>								
<i>168.000 Kr.</i>								
<i>Prisberegning begynder 28.4.1964</i>								
	A.		127.000					
	B.		82.600					
	C.		38.000					
	D.		800					
	<i>Mallemaskine</i>		300					
	<i>Mallemaskine</i>		1300					
<i>250.000</i>								
<i>*) Ugearbejdsmænd</i>								
						<i>Overført</i>		
						A.	10700	
						B.	6600	
						C.	3000	
						D.	700	
						<i>Mallemaskine</i>	300	<i>Ugearbejdsmænd</i>
						<i>Mallemaskine</i>	1300	
						<i>Uge</i>	200000	
						Ejendommens samlede Forsikringssum bliver Kr.		130000

Litra Eudger

2 B.

I. a. Drivkraftens Art? *

b. Drivkraftens Størrelse? HK *

* Er Drivkraft installeret i flere Bygninger, maa Opgivelse ske for hvert Litra.

II. Specifikation af alle Træbearbejdnings-Maskiner med Angivelse af Litra, hvori de findes. Antal Høvlbænke maa ligeledes opgives.

Spaangivende Maskiner		Save og ikke spaangivende Maskiner	
Antal	i Litra	Antal	i Litra
a. Fræsemaskiner		a. Baandsave	
b. Høvlmaskiner		b. Rundsave	
c. Kehlmaskiner		c. Boremaskiner	
d. Kombinerede Maskiner		d. Stemmemaskiner	
e. Afrettes eller Oprettemaskiner		e. Høvlbænke	
f. Andre lignende Maskiner		f. Andre Save og lignende Maskiner	
g.		g.	
h.		h.	
i.		i.	
Spaangivende Maskiner ialt:		Save, Høvlbænke og ikke spaangivende Maskiner ialt:	

1. Hvilke Haandværk eller Næringsbrug drives i Ejendommen? *Landbrug*

2. Afstand til nærmeste Nabobygning*. Afstande indtil 30 Meter opgives med nøjagtigt Maal.
a. med haardt Tag? *2000* Meter, maalt fra Litra.....
b. med Straatag? *2000* Meter, » » »
* Ved Ejendom med baade haardtækte og straaetækte Bygninger skal Afstanden maales fra straaetækt Litra.

3. Er Skorstene, Bagerovne og Ildsteder lovlige? *Ja*

4. Er der Lynafleder efter Netsystemet paa alle straaetækte Bygninger? *Nej*

5. Kan der ydes Nedsættelse for brandsikret Etageadskillelse i Staldbygning? *0/0*
Besvares med Angivelse af % - jfr. Tarifens Regler.

6. Benyttes der Dampmaskine, Forbrændingsmotor eller anden mekanisk Kraft? *2 HK Ed. Litra B.*
I bekræftende Fald maa Rubr. Ia-b og II besvares nøjagtigt. (Motorskema maa udfyldes, hvis Skema ikke tidligere er indsendt).

7. Har Ejendommen hidtil været forsikret her? (Police Nr. maa anføres paa Forsiden. Udmeldelsesbegøring m. m. maa vedlægges ved Overførelse fra andet Selskab). *Opf. Forsikring*

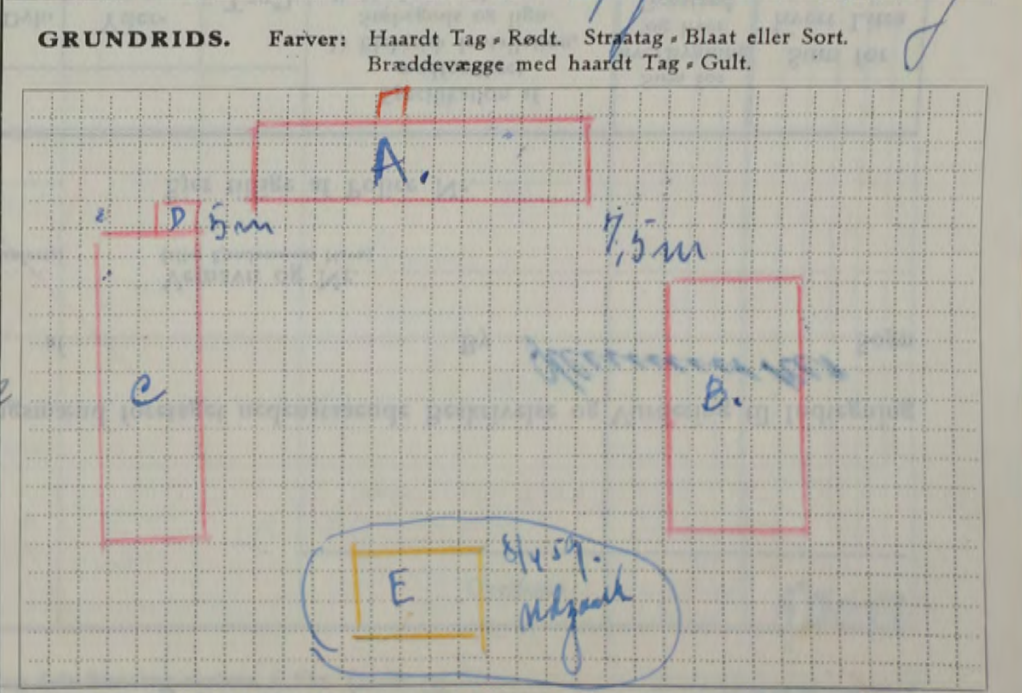

Denne Forretning har vi foretaget som redelige og samvittighedsfulde Mænd og erklærer, at Forsikringssummen er ansat til Bygningernes virkelige Værdi.

A. Andersen m. Karl Møller, Alfred Hansen
Vurderingsmænd. Rekvisitent.

Gebyr:	Fra Brandforsikringen		Af Ejeren	
	Kr.	Øre	Kr.	Øre
Til Vurderingsmændene				
» Branddirektøren				
For Beskrivelsen				
» Ny Forsikring				
Ialt....				

Maal mellem Bygningerne maa anføres i Meter. Brandmure maa angives. Uforsikrede Bygninger maa anføres.

Alle til en Ejendom hørende Bygninger optages baade i Beskrivelse og Grundrids, selv om ikke alle Litra omvurderes.

74.

Police Nr. 181

Aar 19 54 den 20-4 har undertegnede Vurderingsmænd foretaget nedenstaaende Beskrivelse og Vurdering til Indtegning

i Østifternes Brandforsikring af Bygningerne paa Matr. Nr. 26d af By Hlemmerker Sogn

tilhørende *Sølsbrøgger Str. 0 Sølvstræk.*
 Stilling Navn (kun sædvanligt benyttet Fornavn eller Forbogsstaver anføres)
Gjovindvej Hlemmerker.
 Bopæl Postadresse

Vejnavn og Nr. (eller Ejendommens Navn)
 Ejer tillige af Police Nr.

Litra	Bygningernes Anvendelse, Etagehøjde, Indretning, Udstyrelse m. v. og Areal samt Pris pr. m ² . NB. Nærmere Beskrivelse af Bygningerne er kun nødvendig, hvis de er forandret efter sidste Vurdering.	Længde de Meter	Dybde de Meter	Ydermure	Tag*)	Specifikation af medforsikret 1) Elektrisk Installation, Støbegods og lign. 2) Maskiner, Motorer, Butiksinventar og lign.	Sum for hver Bygning og hver Genstand	Sum for hvert Litra
							Kr.	Kr.
A.	Bekkedals og Skald ufa Areal 138 m ² a 250 Kr = 34000 Kr	22.9	6.1	Opv. 90% Tegl Plader	1. Halkelover 2. Gæstst.	700 800 34000	35500	
B.	Skald Areal 59 m ² a 120 Kr = 7080 Kr ufa Areal 7100 m ²	7.7	7.7	Opv.	2. Gæstst.	100 7100	7200	
C.	Fugus halvtæg Areal 30 m ² a 50 Kr 1500 Kr	2.6	4.0	Opv. Plad		1500	1500	
D.	Hovne og Vaskerhus Areal 33 m ² a 140 Kr = 4620 Kr ufa Areal 7700 m ²	7.5	4.4	Opv.	2. Installation 1. Murgryde	200 200 4700	5100	
E.	Hyllinghus Areal 16 m ² a 45 Kr = 720 Kr ufa Areal 700 m ²	4.0	4.0	do		700	700	
Overføres...								5000

*) Er der lagt haardt Tag paa Straa, skrives, f. Eks. Plader paa Straa. Dels haardt Tag dels Straatag skrives, f. Eks. Plader og Straa.
 1) Elektrisk Installation m.v. opføres og tillægges Bygningens Sum. 2) Maskiner m.v. opføres efter og føres ud med samlet Sum for hvert Litra.

Vend om!

Bygningernes						Spekifikation af medforsikret	Sum for hver Bygning og hver Genstand	Sum for hvert Litra	
Litra	Anvendelse, Etagehøjde, Indretning, Udstyrelse m. v. og Areal samt Pris pr. m ² . NB. Nærmere Beskrivelse af Bygningerne er kun nødvendig, hvis de er forandret efter sidste Vurdering.	Længde	Dybde	Ydermure	Tag	1) Elektrisk Installation, Støbegods og lign.	Kr.	Kr.	
		Meter	Meter						
						Overført...			
Ejendommens samlede Forsikringssum bliver Kr.									

I. a. Drivkraftens Art? *

b. Drivkraftens Størrelse? HK *

* Er Drivkraft installeret i flere Bygninger, maa Opgivelse ske for hvert Litra.

II. Spekifikation af alle TræbearbejdningsMaskiner med Angivelse af Litra, hvori de findes. Antal Høvlebænke maa ligeledes opgives.

Spaangivende Maskiner		Save og ikke spaangivende Maskiner	
Antal	i Litra	Antal	i Litra
a. Fræsemaskiner		a. Baandsave	
b. Høvlemaskiner		b. Rundsave	
c. Kehlmaskiner		c. Boremaskiner	
d. Kombinerede Maskiner		d. Stemmehmaskiner	
e. Afrette eller Oprettemaskiner		e. Høvlebænke	
f. Andre lignende Maskiner		f. Andre Save og lignende Maskiner	
g.		g.	
h.		h.	
i.		i.	
Spaangivende Maskiner ialt:		Save, Høvlebænke og ikke spaangivende Maskiner ialt:	

1. Hvilke Haandværk eller Næringsbrug drives i Ejendommen?

2. Afstand til nærmeste Nabobygning*. Afstande indtil 30 Meter opgives med nøjagtigt Maal.

a. med haardt Tag? Meter, maalt fra Litra

b. med Straatag? Meter, » » »

* Ved Ejendom med baade haardtækte og straatækte Bygninger skal Afstanden maales fra straatækt Litra.

3. Er Skorstene, Bagerovne og Ildsteder lovlige?

4. Er der Lynafleder efter Netsystemet paa alle straatækte Bygninger?

5. Kan der ydes Nedsættelse for brandsikret Etageadskillelse i Staldbygning? %
Besvares med Angivelse af % - jfr. Tarifens Regler.

6. Benyttes der Dampmaskine, Forbrændingsmotor eller anden mekanisk Kraft? I bekræftende Fald maa Rubr. Ia-b og II besvares nøjagtigt. (Motorskema maa udfyldes, hvis Skema ikke tidligere er indsendt).

7. Har Ejendommen hidtil været forsikret her? (Police Nr. maa anføres paa Forsiden. Udmeldelsesbegæring m. m. maa vedlægges ved Overførelse fra andet Selskab).

GRUNDRIDS. Farver: Haardt Tag = Rødt. Straatag = Blaat eller Sort. Bræddevægge med haardt Tag = Gult.

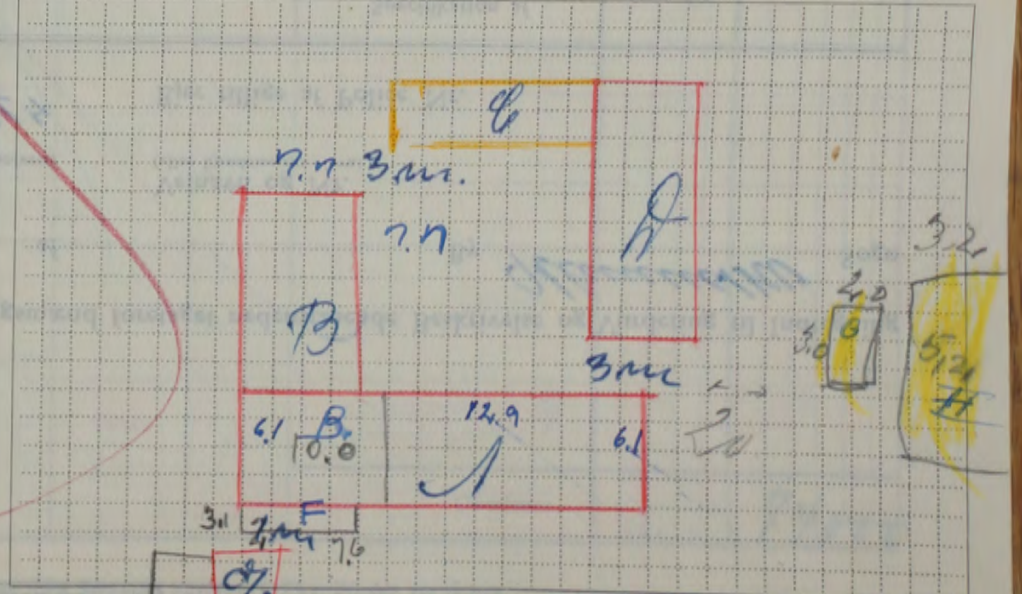

Maal mellem Bygningerne maa anføres i Meter. Brandmure maa angives. Uforsikrede Bygninger maa anføres.

Denne Forretning har vi foretaget som redelige og samvittighedsfulde Mænd og erklærer, at Forsikringssummen er ansat til Bygningernes virkelige Værdi.

A. Andersen, Karl Munk og Dr. Gahrn
Vurderingsmænd. Rekverent.

Gebyr:	Fra Brandforsikringen		Af Ejeren	
	Kr.	Øre	Kr.	Øre
Til Vurderingsmændene				
» Branddirektøren				
For Beskrivelsen				
» Ny Forsikring				
Ialt				

Alle til en Ejendom hørende Bygninger optages baade i Beskrivelse og Grundrids, selv om ikke alle Litra omvurderes.

75

Police Nr. 217

Aar 1954 den 20-4 har undertegnede Vurderingsmænd foretaget nedenstaaende Beskrivelse og Vurdering til Indtegning

i Østifternes Brandforsikring af Bygningerne paa Matr.-Nr. 40 af By Klampenborg Sogn

tilhørende *Arvid Knud Nielsen*
 Stilling Navn (kun sædvanligt benyttet Fornavn eller Forbogsstaver anføres)

Vejnavn og Nr. *Klampenborgvej*
 (eller Ejendommens Navn)

Rosencrojt
 Bopæl

Klampenborgvej
 Postadresse

Ejer tillige af Police Nr. 8

Bygningernes						Specifikation af medforsikret 1) Elektrisk Installation, Støbegods og lign. 2) Maskiner, Motorer, Butiksinventar og lign.	Sum for hver Bygning og hver Genstand Kr.	Sum for hvert Litra Kr.
Litra	Anvendelse, Etagehøjde, Indretning, Udstyrelse m. v. og Areal samt Pris pr. m ² . NB. Nærmere Beskrivelse af Bygningerne er kun nødvendig, hvis de er forandret efter sidste Vurdering.	Længde de Meter	Dybde de Meter	Ydermure	Tag*)			
A.	Placering m.v. Areal 103 m ² a 425 Kr = 43775 Kr m.v. m. 43500 m.v.	13.6	7.6	Grøn	Tegl	1 plade kelloren Kr. 2000 800 43500	45000	
B.	Skaldbygning Areal 133 m ² 170 Kr = 22610 Kr m.v. m. 22700 Kr m.v.	10.8	8.4	do	do	1 pl. 4. m. v. Malkemølle 300 1000 22700	24000	
C.	Vaskeris m.v. Areal 46 m ² a 70 Kr = 3220 Kr m.v. m. 3300 Kr m.v.	10.2	4.5	do	do	Mirigynal 400 3300	3700	
D.	Øguskur Areal 19 m ² 70 Kr = 1330 Kr m.v. m. 1300	6.4	2.9	Tøn	Brød Papp.	1300	1300	
Overføres...							74000	

*) Er der lagt haardt Tag paa Straa, skrives, f. Eks. Plader paa Straa. Dels haardt Tag dels Straatag skrives, f. Eks. Plader og Straa.
 1) Elektrisk Installation m. v. opføres og tillægges Bygningens Sum. 2) Maskiner m. v. opføres efter og føres ud med samlet Sum for hvert Litra.

Vend om!

Bygningernes						Specifikation af medforsikret 1) Elektrisk Installation, Støbegods og lign. 2) Maskiner, Motorer, Butiksinventar og lign.	Sum for hver Bygning og hver Genstand Kr.	Sum for hvert Litra Kr.
Litra	Anvendelse, Etagehøjde, Indretning, Udstyrelse m. v. og Areal samt Pris pr. m ² . <small>NB. Nærmere Beskrivelse af Bygningerne er kun nødvendig, hvis de er forandret efter sidste Vurdering.</small>	Længde de	Dybde de	Ydermure	Tag			
		Meter	Meter			Overført...		

Ejendommens samlede Forsikringssum bliver Kr. 74000

I. a. Drivkraftens Art?		•	1. Hvilke Haandværk eller Næringsbrug drives i Ejendommen?	<u>Landbrug</u>
b. Drivkraftens Størrelse?		HK *	2. Afstand til nærmeste Nabobygning* Afstande indtil 30 Meter opgives med nøjagtigt Maal. a. med haardt Tag?	<u>10</u> Meter, maalt fra Litra <u>1</u>
* Er Drivkraft installeret i flere Bygninger, maa Opgivelse ske for hvert Litra.				
II. Specifikation af alle TræbearbejdningsMaskiner med Angivelse af Litra, hvori de findes. Antal Høvlebænke maa ligeledes opgives.				
Spaangivende Maskiner		Save og ikke spaangivende Maskiner		
	Antal i Litra		Antal i Litra	
a. Fræsemaskiner		a. Baandsave		
b. Høvlemaskiner		b. Rundsave		
c. Kehlemaskiner		c. Boremaskiner		
d. Kombinerede Maskiner		d. Stemmehmaskiner		
e. Afrettes eller Oprettmaskiner		e. Høvlebænke		
f. Andre lignende Maskiner		f. Andre Save og lignende Maskiner		
g.		g.		
h.		h.		
i.		i.		
Spaangivende Maskiner ialt:		Save, Høvlebænke og ikke spaangivende Maskiner ialt:		
3. Er Skorstene, Bagerovne og Ildsteder lovlige? <u>Ja</u>				
4. Er der Lynafleder efter Netsystemet paa alle straaetkede Bygninger? <u>Ja</u>				
5. Kan der ydes Nedsættelse for brandsikret Etageadskillelse i Staldbygning? <u>0%</u> <small>Besvares med Angivelse af % - jfr. Tarifens Regler.</small>				
6. Benyttes der Dampmaskine, Forbrændingsmotor eller anden mekanisk Kraft? I bekræftende Fald maa Rubr. Ia-b og II besvares nøjagtigt. (Motorskema maa udfyldes, hvis Skema ikke tidligere er indsendt). <u>1/2 HK: 2 hca 73</u>				
7. Har Ejendommen hidtil været forsikret her? (Police Nr. maa anføres paa Forsiden. Udmeldelsesbegøring m. m. maa vedlægges ved Overførelse fra andet Selskab). <u>Ja</u>				

GRUNDRIDS. Farver: Haardt Tag - Rødt. Straatag - Blaat eller Sort. Bræddevægge med haardt Tag - Gult.

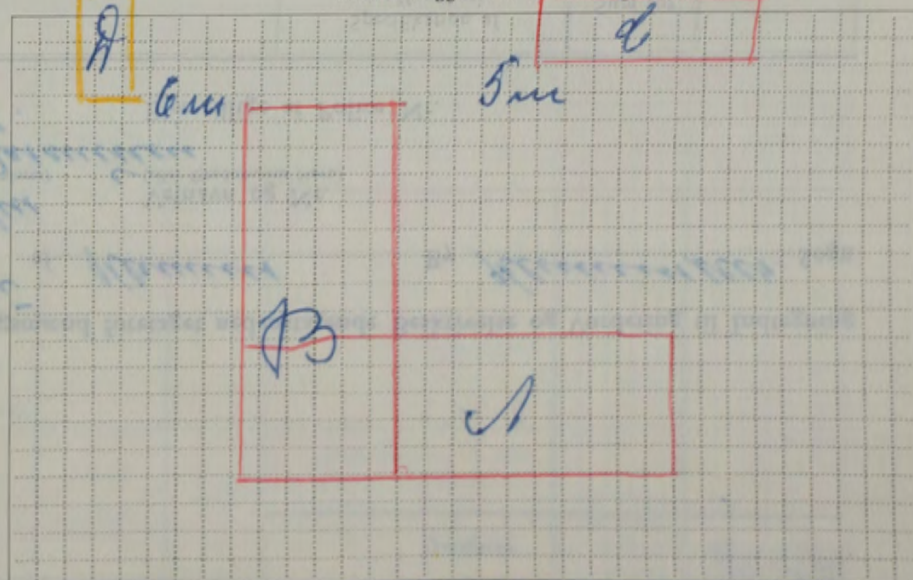

Denne Forretning har vi foretaget som redelige og samvittighedsfulde Mænd og erklærer, at Forsikringssummen er ansat til Bygningernes virkelige Værdi.

A. Andersen Karl Steudt Hand Nielsen
Vurderingsmænd. Rekvirent.

Gebyr:	Fra Brandforsikringen		Af Ejeren	
	Kr.	Øre	Kr.	Øre
Til Vurderingsmændene				
» Branddirektøren				
For Beskrivelsen				
» Ny Forsikring				
Ialt....				

Maal mellem Bygningerne maa anføres i Meter. Brandmure maa angives. Uforsikrede Bygninger maa anføres.

Alle til en Ejendom hørende Bygninger optages baade i Beskrivelse og Grundrids, selv om ikke alle Litra omvurderes.

76.

Police Nr. 74

Aar 19 54 den 20-4 har undertegnede Vurderingsmænd foretaget nedenstaaende Beskrivelse og Vurdering til Indtegning

i Østifternes Brandforsikring af Bygningerne paa Matr. Nr. 87 d u af Hlemus By Hlemus Sogn

tilhørende *Brugsgaardens bygning paa Borreholmsvej* Vejnavn og Nr. (eller Ejendommens Navn)

Hlemusvej 54 Bopæl *Hlemusvej 54* Postadresse *Hlemusvej 54* Ejer tillige af Police Nr. 74

Litra	Bygningernes Anvendelse, Etagehøjde, Indretning, Udstyrelse m. v. og Areal samt Pris pr. m ² . NB. Nærmere Beskrivelse af Bygningerne er kun nødvendig, hvis de er forandret efter sidste Vurdering.	Længde de Meter	Dybde de Meter	Ydermure	Tag*)	Specifikation af medforsikret 1) Elektrisk Installation, Støbegods og lign. 2) Maskiner, Motorer, Butiksinventar og lign.	Sum for hver Bygning og hver Genstand	Sum for hvert Litra
							Kr.	Kr.
A	<i>Forsamlingsbygning m. v. Areal 82 m² og 2400 Kr. 2/19680 Kr. m. v. 19.500 Kr.</i>	11.5	7.1	<i>Gran</i>	<i>Skifte</i>	<i>2 Mask. Melovind 1500 2. Huskl. 500</i>	19500	21500
B	<i>Køkken og Rindemalle m. v. Areal 42 m² og 50 Kr. 2. 100 Kr.</i>	3.8	3.2	<i>Badr.</i>	<i>Papp</i>	<i>2 Hus. Malions 200 Hampfjir 300 Møbel 300</i>	2100	2900
C	<i>Ngapp. Forskui 2 Tojkl. v. m. v. Areal 17. m² og 2. 2. 20 Kr. = 3740 Kr. m. v. 3700 Kr.</i>	4.8	3.6	<i>Gran</i>	<i>Papp</i>	<i>2 Huskl. 500</i>	3900	4000
	<i>Døren paa i Litra A. Og et Tølvskat Bænk</i>						2100	2100
							Overføres...	30500

*) Er der lagt haardt Tag paa Straa, skrives, f. Eks. Plader paa Straa. Dels haardt Tag dels Straatag skrives, f. Eks. Plader og Straa.
1) Elektrisk Installation m.v. opføres og tillægges Bygningens Sum. 2) Maskiner m.v. opføres efter og føres ud med samlet Sum for hvert Litra.

Vend om!

Bygningernes						Specifikation af medforsikret	Sum for hver Bygning og hver Genstand	Sum for hvert Litra
Litra	Anvendelse, Etagehøjde, Indretning, Udstyrelse m. v. og Areal samt Pris pr. m ² .	Længde	Dybde	Ydermure	Tag	1) Elektrisk Installation, Støbegods og lign. 2) Maskiner, Motorer, Butiksinventar og lign.	Kr.	Kr.
	NB. Nærmere Beskrivelse af Bygningerne er kun nødvendig, hvis de er forandret efter sidste Vurdering.	Meter	Meter			Overført...		

Ejendommens samlede Forsikringssum bliver Kr. **30670**

I. a. Drivkraftens Art? *

b. Drivkraftens Størrelse? HK *

* Er Drivkraft installeret i flere Bygninger, maa Opgivelse ske for hvert Litra.

II. Specifikation af alle TræbearbejdningsMaskiner med Angivelse af Litra, hvori de findes. Antal Høvlbænke maa ligeledes opgives.

Spaangivende Maskiner		Save og ikke spaangivende Maskiner	
	Antal	i Litra	
a. Fræsemaskiner			a. Baandsave
b. Høvlmaskiner			b. Rundsave
c. Kehlemaskiner			c. Boremaskiner
d. Kombinerede Maskiner			d. Stemmehmaskiner
e. Afrette- eller Oprettmaskiner			e. Høvlbænke
f. Andre lignende Maskiner			f. Andre Save og lignende Maskiner
g.			g.
h.			h.
i.			i.
Spaangivende Maskiner ialt:		Save, Høvlbænke og ikke spaangivende Maskiner ialt:	

1. Hvilke Haandværk eller Næringsbrug drives i Ejendommen? **Forsamling**

2. Afstand til nærmeste Nabobygning*. Afstande indtil 30 Meter opgives med nøjagtigt Maal.

a. med haardt Tag? **9** Meter, maalt fra Litra **A**

b. med Straatag? **200** Meter, » » »

* Ved Ejendom med baade haardtækte og straatækte Bygninger skal Afstanden maales fra straatækt Litra.

3. Er Skorstene, Bagerovne og Ildsteder lovlige? **Ja**

4. Er der Lynafleder efter Netsystemet paa alle straatækte Bygninger? **Nej**

5. Kan der ydes Nedsættelse for brandsikret Etageadskillelse i Staldbygning? **0/0**
Besvares med Angivelse af % - jfr. Tarifens Regler.

6. Benyttes der Dampmaskine, Forbrændingsmotor eller anden mekanisk Kraft? **Ja**
I bekræftende Fald maa Rubr. Ia-bog II besvares nøjagtigt. (Motorskema maa udfyldes, hvis Skema ikke tidligere er indsendt).

7. Har Ejendommen hidtil været forsikret her? **Ja**
(Police Nr. maa anføres paa Forsiden. Udmeldelsesbegæring m. m. maa vedlægges ved Overførelse fra andet Selskab).

GRUNDRIDS. Farver: Haardt Tag = Rødt. Straatag = Blaat eller Sort. Bræddevægge med haardt Tag = Gult.

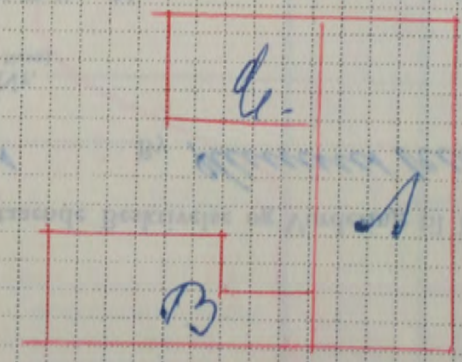

Denne Forretning har vi foretaget som redelige og samvittighedsfulde Mænd og erklærer, at Forsikringssummen er ansat til Bygningernes virkelige Værdi.

A. Andersen Vurderingsmænd. **Karl Lund** Vurderingsmænd. **John Rasmussen** Rekvirent.

Gebyr:	Fra Brandforsikringen		Af Ejeren	
	Kr.	Øre	Kr.	Øre
Til Vurderingsmændene				
» Branddirektøren				
For Beskrivelsen				
» Ny Forsikring				
Ialt....				

Maal mellem Bygningerne maa anføres i Meter. Brandmure maa angives. Uforsikrede Bygninger maa anføres.

Alle til en Ejendom hørende Bygninger optages baade i Beskrivelse og Grundrids, selv om ikke alle Litra omvurderes.

76. A

Police Nr. 276

Aar 1954 den 20-4 har undertegnede Vurderingsmænd foretaget nedenstaaende Beskrivelse og Vurdering til Indtegning

i Østifternes Brandforsikring af Bygningerne paa Matr. Nr. 87 af Hannus By Hannus Sogn

tilhørende Vardeby E. P. Lill
Stilling Navn (kun sædvanligt benyttet Fornavn eller Forbogstaver anføres)

Vejnavn og Nr.
(eller Ejendommens Navn)

Bygade
Bopæl

Hannusvej
Postadresse

Ejer tillige af Police Nr.

Litra	Bygningernes Anvendelse, Etagehøjde, Indretning, Udstyrelse m. v. og Areal samt Pris pr. m ² . <small>NB. Nærmere Beskrivelse af Bygningerne er kun nødvendig, hvts de er forandret efter sidste Vurdering.</small>	Længde de Meter	Dybde de Meter	Ydermure	Tag*)	Specifikation af medforsikret 1) Elektrisk Installation, Støbegods og lign. 2) Maskiner, Motorer, Butiksinventar og lign.	Sum for hver Bygning og hver Genstand	Sum for hvert Litra
							Kr.	Kr.
A.	Bankkassafabriks indretning i den gamle Mejeribygning. Areal 306 m ² 165 kr = 50.890 Mfr. til 50.000 kr	30.0	10.2	kr. m. u.	Tegl.	1 Dampkedel m. Pump. 3500 El. Installation 6000 Strykevaskemask. 500	50000	60000
B.	Dampskovs den						4000	4000
C.	Køberbygning den gamle Væsthus kaldet skriftpindes samlet 4 værelser. Areal 82 m ² 4920 kr Mfr. til 5000	10.0	8.2	do	Tegl.	El. Installation 3000	5000	8000
D.	Tag over Skovs værelse Areal 95 m ² 2 10 kr = 950 kr Mfr. til 1000	2.0	5.0	-	Tegl.		1000	1000
E.	Tag over de mindre Lavstred 27 m ² 2 20 kr = 540 kr Mfr. til 500 kr	9.0	3.0	-	do		500	500
F.	Pile til Lavstred og af Tra paa Tommerpale Areal 12 m ² 250 kr = 3000 kr	3.5	3.5	Tra	Pap.		3000	3000
G.	Brandemur Areal 51 m ² 20 kr = 1020 kr Mfr. til 1000 kr	11.0	4.6	do	do		1000	1000
Overføres...								77500

*) Er der lagt haardt Tag paa Straa, skrives, f. Eks. Plader paa Straa. Dels haardt Tag dels Straatag skrives, f. Eks. Plader og Straa.
 1) Elektrisk Installation m.v. opføres og tillægges Bygningens Sum. 2) Maskiner m.v. opføres efter og føres ud med samlet Sum for hvert Litra.

Vend om!



Litra	Anvendelse, Etagehøjde, Indretning, Udstyrelse m. v. og Areal samt Pris pr. m ² . NB. Nærmere Beskrivelse af Bygningerne er kun nødvendig, hvis de er forandret efter sidste Vurdering.	Længde de	Dybde de	Ydermure	Tag	Specifikation af medforsikret 1) Elektrisk Installation, Støbegods og lign. 2) Maskiner, Motorer, Butiksinventar og lign.	Sum for hver Bygning og hver Genstand	Sum for hvert Litra
							Kr.	Kr.
9.	A. 1 Spliksav m Motor 10 HK 1 Baandsav do 5" 1 Tøkkelstøvel do 5" 1 Spliksav do 3" 2 Hk. Lømmemaskiner do 3.5" 1 Stenpulmaskine do 3 Varmekaput m. do 2	Meter	Meter			Overført...	77500 3000 2500 3000 500 22000 3000 3500 <u>33700</u>	37.50
7.	B. Tommer sav m. Bane og Motor 2.5 HK						12000	12000
7.	2. 1 Ristesav m. Motor 10" 1 Spliksav m. do 7"						3000 3000	6000
3.	C. 1 Sammenmas Ring m. motor 3.5 HK			10000 Kr				10000
<p>Paris bygning 1955</p>							<p>Ejendommens samlede Forsikringssum bliver Kr. <u>133000</u></p>	

I. a. Drivkraftens Art? *Elektrisk i Rikstad*

b. Drivkraftens Størrelse? *10. 0 315-25-17. HK*

* Er Drivkraft installeret i flere Bygninger, maa Opgivelse ske for hvert Litra. *= 83.5*

II. Specifikation af alle Træbearbejdnings-Maskiner med Angivelse af Litra, hvori de findes. Antal Høvlbænke maa ligeledes opgives.

Spaangivende Maskiner		Save og ikke spaangivende Maskiner	
Antal	i Litra	Antal	i Litra
a. Fræsemaskiner		a. Baandsave	1 A.
b. Høvlmaskiner	1 A.	b. Rundsav	1 B.
c. Kehlemaskiner		c. Boremaskiner	4 C.
d. Kombinerede Maskiner		d. Stemmehmaskiner	
e. Afrette- eller Oprettmaskiner		e. Høvlbænke	
f. Andre lignende Maskiner		f. Andre Save og lignende Maskiner	2 A.
g.		g. Spliksav	2 A.
h.		h.	
i.		i.	
Spaangivende Maskiner ialt:		Save, Høvlbænke og ikke spaangivende Maskiner ialt:	

1. Hvilke Haandværk eller Næringsbrug drives i Ejendommen? *Handværk*

2. Afstand til nærmeste Nabobygning*. Afstande indtil 30 Meter opgives med nøjagtigt Maal.

a. med haardt Tag? *9. Meter, maalt fra Litra C.*

b. med Straatag? *200 Meter, » » »*

* Ved Ejendom med baade haardtækte og straaetækte Bygninger skal Afstanden maales fra straaetækt Litra.

3. Er Skorstene, Bagerovne og Ildsteder lovlige? *Ja*

4. Er der Lynafleder efter Netsystemet paa alle straaetækte Bygninger? *Nej*

5. Kan der ydes Nedsættelse for brandsikret Etageadskillelse i Staldbygning? *0%*
Besvares med Angivelse af % - jfr. Tarifens Regler.

6. Benyttes der Dampmaskine, Forbrændingsmotor eller anden mekanisk Kraft? *0.2 Kraft til samlet maskiner*
I bekræftende Fald maa Rubr. Ia-b og II besvares nøjagtigt. (Motorskema maa udfyldes, hvis Skema ikke tidligere er indsendt).

7. Har Ejendommen hidtil været forsikret her? (Police Nr. maa anføres paa Forsiden. Udmeldelsesbegæring m. m. maa vedlægges ved Overførelse fra andet Selskab). *Ja.*

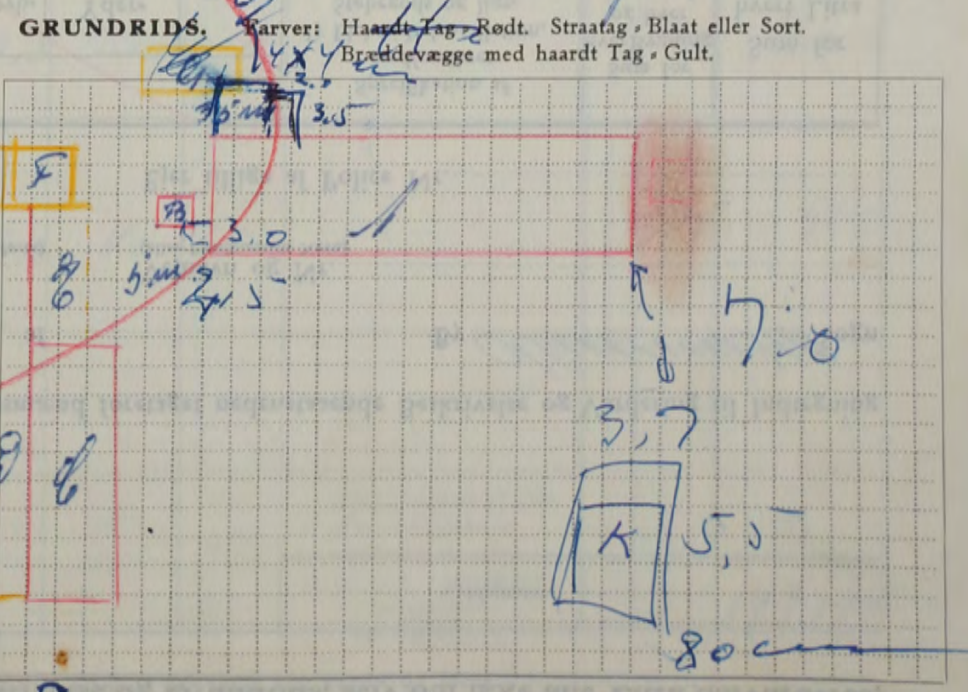

Denne Forretning har vi foretaget som redelige og samvittighedsfulde Mænd og erklærer, at Forsikringssummen er ansat til Bygningernes virkelige Værdi.

Andersen, Karl Vurderingsmand. *Carstensen* Rekvirent.

Gebyr:	Fra Brandforsikringen		Af Ejeren	
	Kr.	Øre	Kr.	Øre
Til Vurderingsmændene				
» Branddirektøren				
For Beskrivelsen				
» Ny Forsikring				
Ialt....				

Maal mellem Bygningerne maa anføres i Meter. Brandmure maa angives. Uforsikrede Bygninger maa anføres.

Alle til en Ejendom hørende Bygninger optages baade i Beskrivelse og Grundrids, selv om ikke alle Litra omvurderes.

Police Nr. 5

Aar 1934 den 15. 5 har undertegnede Vurderingsmænd foretaget nedenstaaende Beskrivelse og Vurdering til Indtegning

i Østifternes Brandforsikring af Bygningerne paa Matr.-Nr. 36 a af By *Alminding* Sogn

tilhørende *Grundstykke* Stilling *Alminding* Navn (kun sædvanligt benyttet Fornavn eller Forbogsstaver anføres)

Vejnavn og Nr. (eller Ejendommens Navn)

Ejer tillige af Police Nr.

Litra	Bygningernes Anvendelse, Etagehøjde, Indretning, Udstyrelse m. v. og Areal samt Pris pr. m ² . NB. Nærmere Beskrivelse af Bygningerne er kun nødvendig, hvis de er forandret efter sidste Vurdering.	Længde de Meter	Dybde de Meter	Ydermure	Tag*)	Specifikation af medforsikret 1) Elektrisk Installation, Støbegods og lign. 2) Maskiner, Motorer, Butiksinventar og lign.	Sum for hver Bygning og hver Genstand	Sum for hvert Litra
							Kr.	Kr.
A	<i>Plummes ufa. Areal 161 m² a 300 Kr. = 48,300</i>	17.0	8.9	<i>4 mure</i>	<i>Tage</i>	<i>Denne bygning med elektrisk og 10 l. Plad. 5000 + 1000 = 48300</i>	54300	
B	<i>Swineskald m. m. Areal 207 m² a 160 Kr. = 33,120 Kr. m. m. 33,200 Kr. ufa.</i>	13.0	9.0	<i>do</i>	<i>do</i>	<i>1000 + 33200 = 33200</i>	33500	
B	<i>Horskald Areal 128 m² a 140 Kr. = 17,920 Kr. m. m. 18,000 Kr. ufa.</i>	11.7	10.1	<i>do</i>	<i>Plader</i>	<i>Malkem + 1000 + 18000 = 19000</i>	19400	
D	<i>Ladt Areal 128 m² a 90 Kr. = 11,520 Kr. m. m. 11,500 Kr. ufa.</i>	23.8	7.1	<i>Bad</i>	<i>10 Plader</i>	<i>11500</i>	11500	
E	<i>Veskeskald m. m. Areal 148 m² a 100 Kr. = 14,800 Kr. ufa.</i>	22.1	5.9	<i>do</i>	<i>do</i>	<i>14800</i>	14800	
F	<i>Brændemur Bygning Areal 75 m² a 80 Kr. = 6000 Kr. ufa.</i>	9.1	8.2	<i>do</i>	<i>do</i>	<i>6000</i>	6000	
G	<i>Wasser m. m. paa Beløns Tønde = Brædder Areal 45 m² a 50 Kr. = 2250 Kr. 6 l 2000 Kr.</i>	9.0	5.0	<i>Tred</i>	<i>Plad</i>	<i>2000</i>	3000	
H	<i>Træskop l. Højliggen Areal 7 m² a 75 Kr. = 525 Kr. 6 l 500</i>	3.5	2.0	<i>do</i>	<i>do</i>	<i>500</i>	500	
Overføres...								<i>172000</i>

*) Er der lagt Tag paa Straa, skrives, f. Eks. Plader paa Straa. Dels haardt Tag dels Straatag skrives, f. Eks. Plader og Straa.
1) Elektrisk Installation m.v. opføres og tillægges Bygningens Sum. 2) Maskiner m.v. opføres efter og føres ud med samlet Sum for hvert Litra.

Vend om!

Bygningernes						Specifikation af medforsikret	Sum for hver Bygning og hver Genstand	Sum for hvert Litra	
Litra	Anvendelse, Etagehøjde, Indretning, Udstyrelse m. v. og Areal samt Pris pr. m ² .	Længde	Dybde	Ydermure	Tag	1) Elektrisk Installation, Støbegods og lign. 2) Maskiner, Motorer, Butiksinventar og lign.	Kr.	Kr.	
	NB. Nærmere Beskrivelse af Bygningerne er kun nødvendig, hvis de er forandret efter sidste Vurdering.	Meter	Meter			Overført...			

Ejendommens samlede Forsikringssum bliver Kr. 142000

I. a. Drivkraftens Art?	*	1. Hvilke Haandværk eller Næringsbrug drives i Ejendommen?	<u>Handværk</u>																																																
b. Drivkraftens Størrelse?	HK *	2. Afstand til nærmeste Nabobygning*. Afstande indtil 30 Meter opgives med nøjagtigt Maal.	<u>8,500</u>																																																
* Er Drivkraft installeret i flere Bygninger, maa Opgivelse ske for hvert Litra.		a. med haardt Tag?	<u>8,500</u> Meter, maalt fra Litra																																																
II. Specifikation af alle Træbearbejdnings-Maskiner med Angivelse af Litra, hvori de findes. Antal Høvlebænke maa ligeledes opgives.		b. med Straatag?	<u>0</u> Meter, » » »																																																
* Ved Ejendom med baade haardtækte og straaetækte Bygninger skal Afstanden maales fra straaetækt Litra.		3. Er Skorstene, Bagerovne og Ildsteder lovlige?	<u>Ja</u>																																																
<table border="1"> <thead> <tr> <th colspan="2">Spaangivende Maskiner</th> <th colspan="2">Save og ikke spaangivende Maskiner</th> </tr> <tr> <th>Antal</th> <th>i Litra</th> <th>Antal</th> <th>i Litra</th> </tr> </thead> <tbody> <tr> <td>a. Fræsemaskiner</td> <td></td> <td>a. Baandsave</td> <td></td> </tr> <tr> <td>b. Høvlemaskiner</td> <td></td> <td>b. Rundsave</td> <td></td> </tr> <tr> <td>c. Kehlemaskiner</td> <td></td> <td>c. Boremaskiner</td> <td></td> </tr> <tr> <td>d. Kombinerede Maskiner</td> <td></td> <td>d. Stemmehmaskiner</td> <td></td> </tr> <tr> <td>e. Afrettes eller Oprettemaskiner</td> <td></td> <td>e. Høvlebænke</td> <td></td> </tr> <tr> <td>f. Andre lignende Maskiner</td> <td></td> <td>f. Andre Save og lignende Maskiner</td> <td></td> </tr> <tr> <td>g.</td> <td></td> <td>g.</td> <td></td> </tr> <tr> <td>h.</td> <td></td> <td>h.</td> <td></td> </tr> <tr> <td>i.</td> <td></td> <td>i.</td> <td></td> </tr> <tr> <td colspan="2">Spaangivende Maskiner ialt:</td> <td colspan="2">Save, Høvlebænke og ikke spaangivende Maskiner ialt:</td> </tr> </tbody> </table>		Spaangivende Maskiner		Save og ikke spaangivende Maskiner		Antal	i Litra	Antal	i Litra	a. Fræsemaskiner		a. Baandsave		b. Høvlemaskiner		b. Rundsave		c. Kehlemaskiner		c. Boremaskiner		d. Kombinerede Maskiner		d. Stemmehmaskiner		e. Afrettes eller Oprettemaskiner		e. Høvlebænke		f. Andre lignende Maskiner		f. Andre Save og lignende Maskiner		g.		g.		h.		h.		i.		i.		Spaangivende Maskiner ialt:		Save, Høvlebænke og ikke spaangivende Maskiner ialt:		4. Er der Lynafleder efter Netsystemet paa alle straaetækte Bygninger?	<u>Ja</u>
Spaangivende Maskiner		Save og ikke spaangivende Maskiner																																																	
Antal	i Litra	Antal	i Litra																																																
a. Fræsemaskiner		a. Baandsave																																																	
b. Høvlemaskiner		b. Rundsave																																																	
c. Kehlemaskiner		c. Boremaskiner																																																	
d. Kombinerede Maskiner		d. Stemmehmaskiner																																																	
e. Afrettes eller Oprettemaskiner		e. Høvlebænke																																																	
f. Andre lignende Maskiner		f. Andre Save og lignende Maskiner																																																	
g.		g.																																																	
h.		h.																																																	
i.		i.																																																	
Spaangivende Maskiner ialt:		Save, Høvlebænke og ikke spaangivende Maskiner ialt:																																																	
		5. Kan der ydes Nedsættelse for brandsikret Etageadskillelse i Staldbygning?	<u>0%</u> Besvares med Angivelse af % - jfr. Tarifens Regler.																																																
		6. Benyttes der Dampmaskine, Forbrændingsmotor eller anden mekanisk Kraft? I bekræftende Fald maa Rubr. Ia-b og II besvares nøjagtigt. (Motorskema maa udfyldes, hvis Skema ikke tidligere er indsendt).	<u>Ja</u>																																																
		7. Har Ejendommen hidtil været forsikret her? (Police Nr. maa anføres paa Forsiden. Udmeldelsesbegæring m. m. maa vedlægges ved Overførelse fra andet Selskab).	<u>Ja</u>																																																

GRUNDRIDS. Farver: Haardt Tag = Rødt. Straatag = Blaåt eller Sort. Bræddevægge med haardt Tag = Gult.

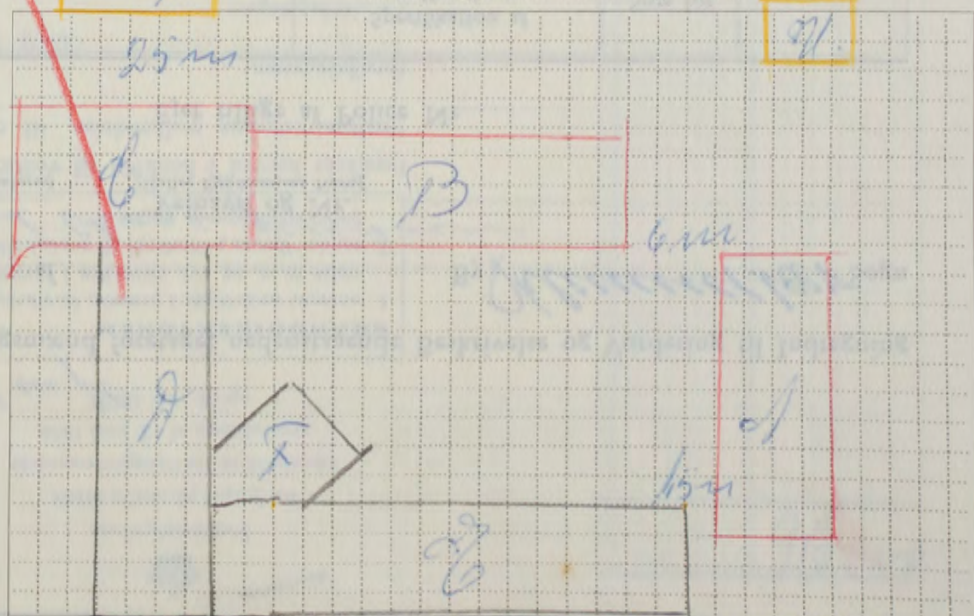

Maal mellem Bygningerne maa anføres i Meter. Brandmure maa angives. Uforsikrede Bygninger maa anføres.

Denne Forretning har vi foretaget som redelige og samvittighedsfulde Mænd og erklærer, at Forsikringssummen er ansat til Bygningernes virkelige Værdi.

W. H. H. H. A. H. H. H. A. H. H. H.
Vurderingsmænd. Rekvisitent.

Gebyr:	Fra Brandforsikringen		Af Ejeren	
	Kr.	Øre	Kr.	Øre
Til Vurderingsmændene				
» Branddirektøren				
For Beskrivelsen				
» Ny Forsikring				
Ialt ...				

Alle til en Ejendom hørende Bygninger optages baade i Beskrivelse og Grundrids, selv om ikke alle Litra omvurderes.

78

Police Nr. 54

Aar 1954 den 1-juli har undertegnede Vurderingsmænd foretaget nedenstaaende Beskrivelse og Vurdering til Indtegning

i Østifternes Brandforsikring af Bygningerne paa Matr.-Nr. 12 af By Klemmeboer Sogn

tilhørende *Andst. E. M. Hansen Smed Oph. Jensen* Vejnavn og Nr. (eller Ejendommens Navn)

Færes-Misker St. Bopæl Postadresse Ejer tillige af Police Nr.

Litra	Bygningernes Anvendelse, Etagehøjde, Indretning, Udstyrelse m. v. og Areal samt Pris pr. m ² . NB. Nærmere Beskrivelse af Bygningerne er kun nødvendig, hvis de er forandret efter sidste Vurdering.	Længde de Meter	Dybde de Meter	Ydermure	Tag*)	Specifikation af medforsikret 1) Elektrisk Installation, Støbegods og lign. 2) Maskiner, Motorer, Butiksinventar og lign.	Sum for hver Bygning og hver Genstand		Sum for hvert Litra
							Kr.	Kr.	
A	Beholdning Areal 94 m ² 400 kr = 3700 kr Areal 37400 kr Areal 15.6 6.0	15.6	6.0	Brak	gult tegl.	2. Kalkberegning 1. Kalkberegning 2. l. Guld.	1000 400 37200	37200	40000
B	Skald bygning Areal 218 m ² 170 kr = 37000 kr Areal 37100 kr Areal 20.1 7.5	20.1	7.5	do	Fuld	2. l. Guld.	300 37100	37100	37400
C	Gravestald Areal 65 m ² 130 kr = 8400 kr Areal 28400 kr Areal 5.4	5.4	do	do	do	do	200 8400	8400	8600
D	Byggers m. m. Areal 51 m ² 125 kr = 6375 kr Areal 6400 kr Areal 9.7 5.3	9.7	5.3	do	do	1. Kalkberegning 2. l. Guld.	400 200 6400	6400	7000
E	Kalkberegning Areal 21 m ² 140 kr = 2940 kr Areal 3000 kr Areal 6.6 3.2	6.6	3.2	do	do	do	3000	3000	3000
<p>Præcisering af bygning 6/7 1962</p> <p>litri A. 35000 kr B 50000 - C 11.5000 kr D 9200 - E 3.800 - Total: 130000 kr</p>							Overføres...		96000

Vend om!

Bygningernes						Specifikation af medforsikret	Sum for hver Bygning og hver Genstand	Sum for hvert Litra
Litra	Anvendelse, Etagehøjde, Indretning, Udstyrelse m. v. og Areal samt Pris pr. m ² . NB. Nærmere Beskrivelse af Bygningerne er kun nødvendig, hvis de er forandret efter sidste Vurdering.	Længde	Dybde	Ydermure	Tag	1) Elektrisk Installation, Støbegods og lign. 2) Maskiner, Motorer, Butiksinventar og lign.	Kr.	Kr.
		Meter	Meter			Overført...		
Ejendommens samlede Forsikringssum bliver Kr.								96 000

I. a. Drivkraftens Art? *

b. Drivkraftens Størrelse? HK *

* Er Drivkraft installeret i flere Bygninger, maa Opgivelse ske for hvert Litra.

II. Specifikation af alle Træbearbejdnings-Maskiner med Angivelse af Litra, hvori de findes. Antal Høvlbænke maa ligeledes opgives.

Spaangivende Maskiner		Save og ikke spaangivende Maskiner	
Antal	i Litra	Antal	i Litra
a. Fræsemaskiner		a. Baandsave	
b. Høvlmaskiner		b. Rundsave	
c. Kehlemaskiner		c. Boremaskiner	
d. Kombinerede Maskiner		d. Stemmehmaskiner	
e. Afrette- eller Oprettmaskiner		e. Høvlbænke	
f. Andre lignende Maskiner		f. Andre Save og lignende Maskiner	
g.		g.	
h.		h.	
i.		i.	
Spaangivende Maskiner ialt:		Save, Høvlbænke og ikke spaangivende Maskiner ialt:	

1. Hvilke Haandværk eller Næringsbrug drives i Ejendommen? *Lund*

2. Afstand til nærmeste Nabobygning*. Afstande indtil 30 Meter opgives med nøjagtigt Maal.
a. med haardt Tag? *200* Meter, maalt fra Litra
b. med Straatag? *de* Meter, » » »
* Ved Ejendom med baade haardtækte og straattækte Bygninger skal Afstanden maales fra straattækt Litra.

3. Er Skorstene, Bagerovne og Ildsteder lovlige? *ja*

4. Er der Lynafleder efter Netsystemet paa alle straattækte Bygninger? *ja*

5. Kan der ydes Nedsættelse for brandsikret Etageadskillelse i Staldbygning? *0%*
Besvares med Angivelse af % - jfr. Tarifens Regler.

6. Benyttes der Dampmaskine, Forbrændingsmotor eller anden mekanisk Kraft? I bekræftende Fald maa Rubr. Ia-b og II besvares nøjagtigt. (Motorskema maa udfyldes, hvis Skema ikke tidligere er indsendt).

7. Har Ejendommen hidtil været forsikret her? (Police Nr. maa anføres paa Forsiden. Udmeldelsesbegæring m. m. maa vedlægges ved Overførelse fra andet Selskab). *ja*

GRUNDRIDS. Farver: Haardt Tag = Rødt. Straatag = Blaat eller Sort. Bræddevægge med haardt Tag = Gult.

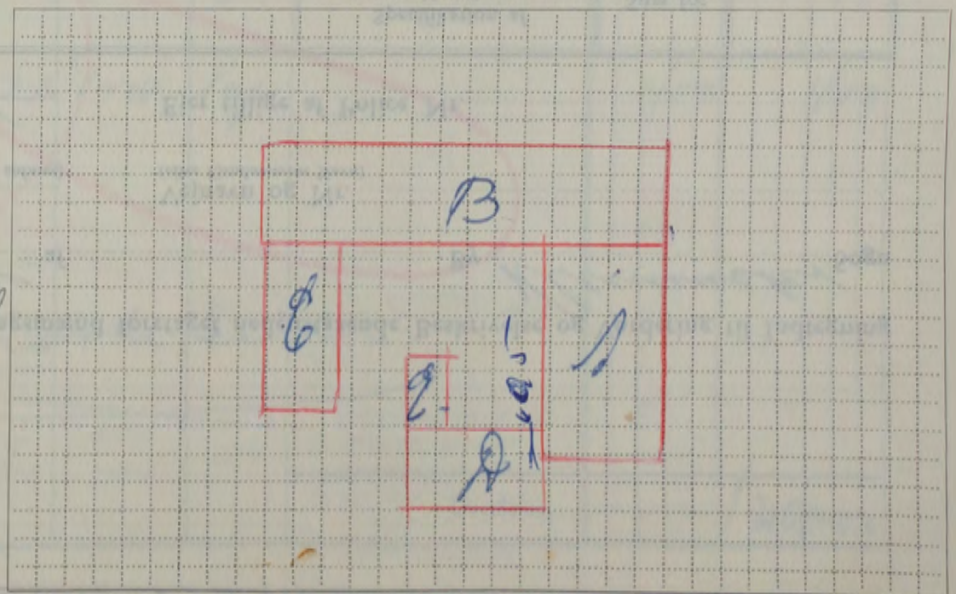

Denne Forretning har vi foretaget som redelige og samvittighedsfulde Mænd og erklærer, at Forsikringssummen er ansat til Bygningernes virkelige Værdi.

A. Andersen *Karl Munder* *6 m. Nygaard*
Vurderingsmænd. Rekvisitent.

Gebyr:	Fra Brandforsikringen		Af Ejeren	
	Kr.	Øre	Kr.	Øre
Til Vurderingsmændene				
» Branddirektøren				
For Beskrivelsen				
» Ny Forsikring				
Ialt				

Maal mellem Bygningerne maa anføres i Meter. Brandmure maa angives. Uforsikrede Bygninger maa anføres.

Alle til en Ejendom hørende Bygninger optages baade i Beskrivelse og Grundrids, selv om ikke alle Litra omvurderes.

79

Police Nr. 91

Aar 19 54 den 7. Sept. har undertegnede Vurderingsmænd foretaget nedenstaaende Beskrivelse og Vurdering til Indtegning

i Østifternes Brandforsikring af Bygningerne paa Matr. Nr. 78a af Klemmuskov Sogn

tilhørende Karlo Kisho-Hansen Vejnavn og Nr. (eller Ejendommens Navn)

ndt Kirkebygaard, Klemmuskov Ejer tillige af Police Nr.

Litra	Bygningernes Anvendelse, Etagehøjde, Indretning, Udstyrelse m. v. og Areal samt Pris pr. m ² . NB. Nærmere Beskrivelse af Bygningerne er kun nødvendig, hvis de er forandret efter sidste Vurdering.	Længde de Meter	Dybde de Meter	Ydermure	Tag*)	Specifikation af medforsikret 1) Elektrisk Installation, Støbegods og lign. 2) Maskiner, Motorer, Butiksinventar og lign.	Sum for hver Bygning og hver Genstand	Sum for hvert Litra	
							Kr.	Kr.	
a.	Køkkene, Areal 164 m ² a 300 Kr. + 49.200 Kr. ufa.	26.1	6.3	13 dv.	Støbt	1 Kalkkelov 1 Kamin 1 Kamin 1 Elektrisk tel. Instal.	600 900 400 300 1100 49200	53400	
b.	Vognport, Linnestuegade 143 m ² a 120 Kr. = 17.160 afr. 17.200 Kr. ufa.	19.3	7.4	13 dv.	Plader	tel. Instal.	300 17200	17500	
c.	Lade, Hånselhus Areal 402 m ² a 120 Kr. = 24.240 Kr. afr. 24.300 Kr. ufa.	28.8	7.0	13 dv.	Plader	tel. Instal.	100 24300	24400	
d.	Hånselhus, Kæstald, Hestestald, Klatortus m. m. Areal 144 m ² a 165 Kr. = 23.760 Kr. afr. 23.800 Kr. ufa.	20.5	7.0	13 dv.	Plader	tel. Instal. Mallemaskiner m. Motor tel. Regn	400 1000 100 23800	25300	
e.	Transportabelt Kyllingehus Areal 7 m ² a 60 Kr. = 420 Kr. afr. til 400 Kr.	3.2	2.2	Tred	Papp		400	400	
Prisbygning nærke Side							Overføres...	120000	

*) Er der lagt haardt Tag paa Straa, skrives, f. Eks. Plader paa Straa. Dels haardt Tag dels Straatag skrives, f. Eks. Plader og Straa.
1) Elektrisk Installation m. v. opføres og tillægges Bygningens Sum. 2) Maskiner m. v. opføres efter og føres ud med samlet Sum for hvert Litra.

Vend om!

Alle til en Ejendom hørende Bygninger optages baade i Beskrivelse og Grundrids, selv om ikke alle Litra omvurderes.

80.

Police Nr. 159

Aar 1954 den 10 Sept. har undertegnede Vurderingsmænd foretaget nedenstaaende Beskrivelse og Vurdering til Indtegning

i Østifternes Brandforsikring af Bygningerne paa Matr. Nr. 47 m af By Mlemmer Sogn

tilhørende Gummer Kagaed

Vejnavn og Nr. (eller Ejendommens Navn)

Sandlyst Bopæl

Sarskalle p. Rønne Postadresse

Ejer tillige af Police Nr.

Litra	Anvendelse, Etagehøjde, Indretning, Udstyrelse m. v. og Areal samt Pris pr. m ² . NB. Nærmere Beskrivelse af Bygningerne er kun nødvendig, hvis de er forandret efter sidste Vurdering.	Længde de	Dybde de	Ydermure	Tag*)	Specifikation af medforsikret 1) Elektrisk Installation, Støbegods og lign. 2) Maskiner, Motorer, Butiksinventar og lign.	Sum for hver Bygning og hver Genstand	Sum for hvert Litra
							Kr.	Kr.
A.	Beholdelse af Stuer, 2 Leetruer Kikbæn, Værelsespaa Loftet Holdes og Kvist, Areal 108 m ² a. 500 Kr. = 51000 Kr. ufa.	12.0	8.5	Gden.	Tegl.	1000 1000 700 El Install. 1 Kamin 2 Kalkelonne	51000	53700
B.	Park, Higgelhus, Kammargasin. Areal 44 m ² a. 150 Kr. = 6.600 Kr. ufa.	9.7	4.5	Gden	Pap.	El Install. 200	6600	6800
C.	Stald og Racthus areal 129 m ² a. 150 Kr. = 19.350 af. 19400 ufa.	15.5	8.5	Gden	Tegl Plader	El Install. 200	19400	19600
D.	Vaskerhus og Brændselrum Halvtag. Areal 28 m ² a. 150 Kr. = 4200 Kr. ufa.	8.5	3.3	Gden.	Pap.	1 Murgryde 1 Kamin El Install. 200 200 4200	4200	5000
E.	Vinkelbyg. Betongulv. Hønseshus Areal 53 m ² a. 80 Kr. = 4.160 Kr. af. 4000 Kr.	7.7	6.8	Bredder	Pap.		4000	4000
F.	Halvtag Maskinhus Areal 32 m ² a. 20 Kr. = 640 Kr. af. 700 Kr.	8.0	4.0	Bredder	Pap.		700	700
G.	Transportabelt Kyllingehus med fladt Tag. Bræddegulv Areal 12 m ² a. 50 Kr. = 600 Kr.	3.8	3.2	Bredder	Pap.		600	600
H.	do do	3.8	3.2	do	do		600	600
Overføres...							91000	

*) Er der lagt haardt Tag paa Straa, skrives, f. Eks. Plader paa Straa. Dels haardt Tag dels Straatag skrives, f. Eks. Plader og Straa.
1) Elektrisk Installation m.v. opføres og tillægges Bygningens Sum. 2) Maskiner m.v. opføres efter og føres ud med samlet Sum for hvert Litra.

Vend om!

Bygningernes						Specifikation af medforsikret 1) Elektrisk Installation, Støbegods og lign. 2) Maskiner, Motorer, Butiksinventar og lign.	Sum for hver Bygning og hver Genstand Kr.	Sum for hvert Litra Kr.
Litra	Anvendelse, Etagehøjde, Indretning, Udstyrelse m. v. og Areal samt Pris pr. m ² . <small>NB. Nærmere Beskrivelse af Bygningerne er kun nødvendig, hvis de er forandret efter sidste Vurdering.</small>	Længde de	Dybde de	Ydermure	Tag			
	<i>Pris for bygningens tegning</i>							91000
		Meter	Meter				Overført...	
A	75.900 Kr.							
B	9.500 -							
C	27.400 -							
D	7.000 -							
E	5.600 -							
F	1.000 -							
G	800 -							
H	800 -							
<i>Talt. 128.000 Kr.</i>								
Ejendommens samlede Forsikringssum bliver Kr.								91000

I. a. Drivkraftens Art? *

b. Drivkraftens Størrelse? HK *

* Er Drivkraft installeret i flere Bygninger, maa Opgivelse ske for hvert Litra.

II. Specifikation af alle TræbearbejdningsMaskiner med Angivelse af Litra, hvori de findes. Antal Høvlbænke maa ligeledes opgives.

Spaangivende Maskiner			Save og ikke spaangivende Maskiner		
	Antal	i Litra		Antal	i Litra
a. Fræsemaskiner			a. Baandsave		
b. Høvlmaskiner			b. Rundsave		
c. Kehlemaskiner			c. Boremaskiner		
d. Kombinerede Maskiner			d. Stemmehmaskiner		
e. Afrette eller Oprettmaskiner			e. Høvlbænke		
f. Andre lignende Maskiner			f. Andre Save og lignende Maskiner		
g.			g.		
h.			h.		
i.			i.		
Spaangivende Maskiner ialt:			Save, Høvlbænke og ikke spaangivende Maskiner ialt:		

1. Hvilke Haandværk eller Næringsbrug drives i Ejendommen? *Lundlevvej*

2. Afstand til nærmeste Nabobygning*.
Afstande indtil 30 Meter opgives med nøjagtigt Maal.
a. med haardt Tag? *30* Meter, maalt fra Litra *b*
b. med Straatag? *0,200* Meter, » » »
* Ved Ejendom med baade haardtækte og straatækte Bygninger skal Afstanden maales fra straatækt Litra.

3. Er Skorstene, Bagerovne og Ildsteder lovlige? *Ja*

4. Er der Lynafleder efter Netsystemet paa alle straatækte Bygninger? *Nej*

5. Kan der ydes Nedsættelse for brandsikret Etageadskillelse i Staldbygning? *0/0*
Besvares med Angivelse af % - jfr. Tarifens Regler.

6. Benyttes der Dampmaskine, Forbrændingsmotor eller anden mekanisk Kraft? *Nej*
I bekræftende Fald maa Rubr. Ia-b og II besvares nøjagtigt. (Motorskema maa udfyldes, hvis Skema ikke tidligere er indsendt).

7. Har Ejendommen hidtil været forsikret her? *Ja*
(Police Nr. maa anføres paa Forsiden. Udmeldelsesbegøring m. m. maa vedlægges ved Overførelse fra andet Selskab).

GRUNDRIDS. Farver: Haardt Tag = Rødt. Straatag = Blaåt eller Sort. Bræddevægge med haardt Tag = Gult.

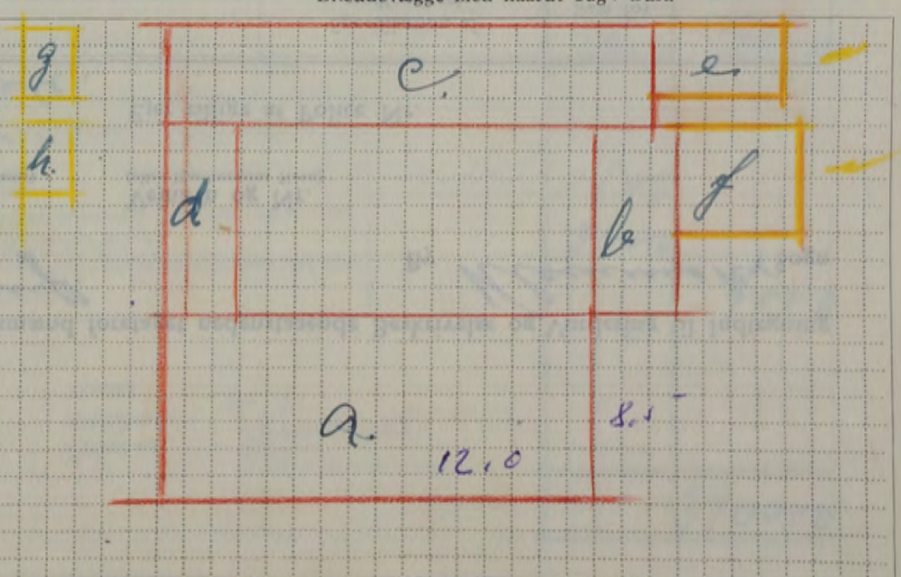

Maal mellem Bygningerne maa anføres i Meter. Brandmure maa angives. Uforsikrede Bygninger maa anføres.

Denne Forretning har vi foretaget som redelige og samvittighedsfulde Mænd og erklærer, at Forsikringssummen er ansat til Bygningernes virkelige Værdi.

Anders Jensen *Karl Lund*
Vurderingsmænd.

G. Kjøbenhavn
Rekvirent.

Gebyr:	Fra Brandforsikringen		Af Ejeren	
	Kr.	Øre	Kr.	Øre
Til Vurderingsmændene				
» Branddirektøren				
For Beskrivelsen				
» Ny Forsikring				
Ialt....				

KOPI af endelig forsikring.

EA



Stempelafgiften
kr. ore

berigtiges på særlig måde
i henhold til skattedepartementets
resolution af 12. juni 1956



Police nr. 115
Sogn/kvarter Klemensker
Distrikt B. 1.

BRANDDIREKTØREN

1. noterer ændringer i præmie, forsikringssum, litrabetegnelse m.m. og evt. ejerskifte i distriktets kartotek og
2. sender denne policekopi til protokolføreren i det sogn, hvori ejendommen ligger.

PROTOKOLFØREREN

1. indsætter denne policekopi i protokollen sammen med den sidste vurdering af ejendommen og
2. udtager af protokollen og annullerer evt. tidl. policekoper på denne forsikring.

forsikrer herved i henhold til vedtægten og tariffen, således som de af foreningens generalforsamling med justitsministeriets godkendelse til enhver tid er affattet, nedennævnte forsikringsgenstande indtil en

forsikringssum: 610 000 kr. Halv- Årlig præmie for tiden: 587 kr.

Forsikringstager: Hr. proprietær G. Rømer

Forsikringssted: matr.-nr. 68a m. fl. Klemensker sogn, Møllegård

Forsikringsgenstande bygninger m. v.:

a	Stuehus	gdm & tegl	204 600 kr.
b	Hestestald, lade	do & plader, pap	81 200
c	Kostald	do & do	140 400
d	Stald	do & do	90,000
e	Svinestald	do & tegl	61 200
f	Maskinhus	do & plader	6 600
g	Svinestald	træ & eternit	14 500
h	Høsehus	do & plader	6 000

I litra c: Malkemaskine m. motor 1 800
El-hegn 400 2 200

I litra d: Kværn 1 300
Valseværk 500
Aksler og lejer 700 2 500

I litra e: El-ventilator 800

1 spændingsgiver til el-hegn er forsikret mod lynskade. Se omstændige klausul.

Forsikringssummen er fastsat den 31. oktober 1963 efter begæring.

Forsikringen vedbliver at løbe, indtil den forandres eller ophæves.

Østifternes Brandforsikring, den 13. januar 1964.

Nils Friis,

Adm. direktør

2.63-15000

le Litra omvurderes.

Vurdering til Indtegning
Klemensker Sogn

Sum for hver Bygning og hver Genstand	Sum for hvert Litra
---------------------------------------	---------------------

Kr.	Kr.
204600	
81200	
140400	
90000	
61200	
6600	
14500	130000
6000	
2200	
2500	
800	
52000	52000
1300	
2700	
100	
86000	90000

1000	
800	
500	
200	
57500	60000

500	
500	
39000	40000

4500	4500
------	------

a	30 Kr. = 4530 Kr af 4500		
b	Svinestald areal 102 m ² = 15.67.0 Kvarter, Ligning		
a	85 Kr = 9150 Kr af 9300 Kr	El hegn	200
			9300 9500
h	Høsehus areal 102 m ² = 14.57.0 Kvarter, Plader	El hegn	100
a	40 Kr. = 4080 Kr af 3900 Kr		3900 4000
		Overføres...	39000

haardt Tag paa Straa, skrives, f. Eks. Plader paa Straa. Dels haardt Tag dels Straatag skrives, f. Eks. Plader og Straa. Installation m.v. opføres og tillægges Bygningens Sum. 2) Maskiner m.v. opføres efter og føres ud med samlet Sum for hvert Litra.

Vend om!

BRVINDOBER
1800000 af 13. Juni 1929
I henhold af skattebetænkningens
bestemmelser af 1928 m.v.
af 1928



Direktør
208/1411111
Løkke III

om ikke alle Litra omvurderes.

81

Police Nr. 115

Aar 1957 den 18 Okt. har undertegnede Vurderingsmænd foretaget nedenstaaende Beskrivelse og Vurdering til Indtegning

i Østifternes Brandforsikring af Bygningerne paa Matr. Nr. 68^a mfl. By Klemensker Sogn

tilhørende Proprietar Georg Rømer

Vejnavn og Nr. (eller Ejendommens Navn)

Vallegård

Klemensker
på Løkke

Ejer tillige af Police Nr.

Litra	Bygningernes Anvendelse, Etagehøjde, Indretning, Udstyrelse m. v. og Areal samt Pris pr. m ² . NB. Nærmere Beskrivelse af Bygningerne er kun nødvendig, hvis de er forandret efter sidste Vurdering.	Længde de Meter	Dybde de Meter	Ydermure	Tag*)	Specifikation af medforsikret 1) Elektrisk Installation, Støbegods og lign. 2) Maskiner, Motorer, Butiksinventar og lign.	Sum for	Sum for
							hver Bygning og hver Genstand	hvert Litra
A.	Stuehus med knust, dækket ud- vels og Kælderrum. Areal 227 m ² a 500 Kr. = 114.500 Kr. afs. ..	26.8	8.7	gden	Tegl.	El. for ball. Lambelvarmer, 1000 med Kædel og Blødd. Centralbadefest, 1000 Kødevaremaskine, 1600 Varmtvandskøle, 500 delt. Vandværk, 500 Plader + El. Motor, 1500 Boj. El. Huskallaski, 5000	114500	130000
B.	Køkkensald, Løbe og Kælderrum Areal. 377 m ² a 130 Kr. = 49.010 Kr. afs. til 50.000 Kr.	37.9	10.0	gden	Boj.	Malkemaskine 1500 + El. Motor El. Huskallaski 2700 El. Bøj m. 100	5000	52000
C.	Køkkensald, Røghus, Løsestue, Kælder. Areal 533 m ² a 160 Kr. = 85.280 Kr. afs. til 86000 Kr.	53.3	10.0	gden	Plader	El. Huskallaski 1000	86000	90000
D.	Ungkøkkenstald, Svineskald og Kælderrum. Areal 354 m ² a. 160 Kr. = 57.640 Kr. afs. til 57.500 Kr.	32.7	9.4	gden	Plader	El. Huskallaski 1000 Vandværk og Kædel og Løsestue Vandværk 800 500 200	57500	60000
E.	Svineskald. Areal 234 m ² a. 170 Kr. = 39.780 Kr. afs. 39000 Kr.	26.3	8.9	gden	Tegl.	El. Huskallaski 500 El. Ventilator 500	39000	40000
F.	Maskinhus. Areal 151 m ² a 30 Kr. = 4530 Kr. afs. 4500	17.4	8.7	gden	Plader		4500	4500
G.	Svineskald Areal 122 m ² a. 85 Kr. = 9150 Kr. afs. 9300 Kr.	15.6	7.2	Brædder, Løsestue		El. Huskallaski 200	9300	9500
H.	Køkkensald, Areal 102 m ² a 40 Kr. = 4080 Kr. afs. til 3900 Kr.	14.5	7.0	Brædder	Plader	El. Huskallaski 100	3900	4000
						Overføres...	390000	

1) haardt Tag paa Straa, skrives, f. Eks. Plader paa Straa. Dels haardt Tag dels Straatag skrives, f. Eks. Plader og Straa.
2) Maskiner m.v. opføres efter og føres ud med samlet Sum for hvert Litra.

Vend om!

Bygningernes						Specifikation af medforsikret	Sum for hver Bygning og hver Genstand	Sum for hvert Litra
Litra	Anvendelse, Etagehøjde, Indretning, Udstyrelse m. v. og Areal samt Pris pr. m ² .	Længde	Dybde	Ydermure	Tag	1) Elektrisk Installation, Støbegods og lign. 2) Maskiner, Motorer, Butiksinventar og lign.	Kr.	Kr.
	<i>Pris ligning, bygning 2579 1952</i>	Meter	Meter			<i>isolin bygning 4/4 1200</i>	<i>39000</i>	
A	155.000 Kr.					170.500 Kr.		
B	61.500 "					67.700 "		
C	108.000 "					117.000 "		
D	70.000 "					75.000 "		
E	47.000 "					51.000 "		
F	5.000 "					5.500 "		
G	11.000 "					12.100 "		
H	4.500 "					5.000 "		
<i>Sum 462.000</i>								
<i>Overført...</i>								
<i>2 Litra C: Mallemaskine 4500</i>								
<i>Elektrisk bygning 3000 1.800</i>								
<i>2 Litra D: Kvarn 11.000</i>								
<i>Væremaskine 4000</i>								
<i>Maskiner og lign 600 2.100</i>								
<i>2 Litra E: El. Værktøjer 700</i>								
<i>Sum 508.400 Kr.</i>								
<i>El. bygning forvundet med lynskade.</i>								
Ejendommens samlede Forsikringssum bliver Kr.							<i>39000</i>	

I. a. Drivkraftens Art? *el.* *el.*

b. Drivkraftens Størrelse? *litra B 3/4 HK / C 1 HK* HK*

* Er Drivkraft installeret i flere Bygninger, maa Opgivelse ske for hvert Litra.

II. Specifikation af alle TræbearbejdningsMaskiner med Angivelse af Litra, hvori de findes. Antal Høvlebænke maa ligeledes opgives.

Spaangivende Maskiner		Save og ikke spaangivende Maskiner	
	Antal i Litra		Antal i Litra
a. Fræsemaskiner		a. Baandsave	
b. Høvlemaskiner		b. Rundsave	
c. Kehlemaskiner		c. Boremaskiner	
d. Kombinerede Maskiner		d. Stemmehaskiner	
e. Afrette eller Oprettemaskiner		e. Høvlebænke	
f. Andre lignende Maskiner		f. Andre Save og lignende Maskiner	
g.		g.	
h.		h.	
i.		i.	
Spaangivende Maskiner ialt:		Save, Høvlebænke og ikke spaangivende Maskiner ialt:	

1. Hvilke Haandværk eller Næringsbrug drives i Ejendommen? *Løbrenning*

2. Afstand til nærmeste Nabobygning*. Afstande indtil 30 Meter opgives med nøjagtigt Maal.

a. med haardt Tag? *0 200* Meter, maalt fra Litra *B*

b. med Straatag? *0 200* Meter, * * *

* Ved Ejendom med baade haardtækte og straatækte Bygninger skal Afstanden maales fra straatækt Litra.

3. Er Skorstene, Bagerovne og Ildsteder lovlige? *Ja*

4. Er der Lynafleder efter Netsystemet paa alle straatækte Bygninger? *Lynafleder paa Stueetage*

5. Kan der ydes Nedsættelse for brandsikret Etageadskillelse i Staldbygning? *0/0*
Besvares med Angivelse af % - jfr. Tarifens Regler.

6. Benyttes der Dampmaskine, Forbrændingsmotor eller anden mekanisk Kraft? *el. Motor litra B 3/4 HK*
I bekræftende Fald maa Rubr. Ia-b og II besvares nøjagtigt. (Motorskema maa udfyldes, hvis Skema ikke tidligere er indsendt)

7. Har Ejendommen hidtil været forsikret her? (Police Nr. maa anføres paa Forsiden. Udmeldelsesbegøring m. m. maa vedlægges ved Overførelse fra andet Selskab). *Ja.*

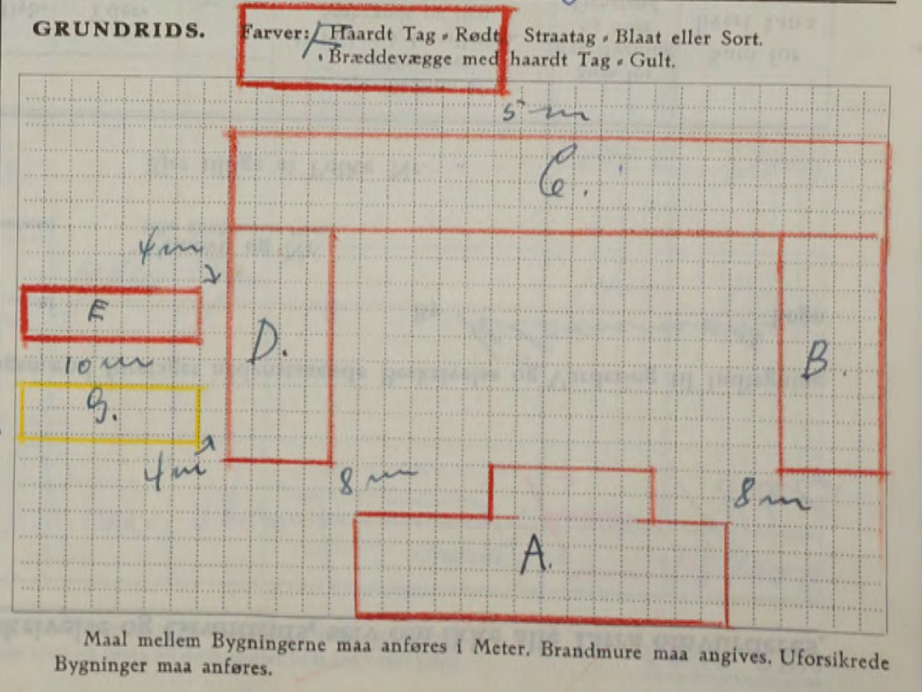

Denne Forretning har vi foretaget som redelige og samvittighedsfulde Mænd og erklærer, at Forsikringssummen er ansat til Bygningernes virkelige Værdi.

Karl Müller *Johannes g. Rømer*
Vurderingsmænd. Bekvirent *H.*

Gebyr:	Fra Brandforsikringen		Af Ejeren	
	Kr.	Øre	Kr.	Øre
Til Vurderingsmændene				
» Branddirektøren				
For Beskrivelsen				
» Ny Forsikring				
Ialt				

Alle til en Ejendom hørende Bygninger optages baade i Beskrivelse og Grundrids, selv om ikke alle Litra omvurderes.

82

Police Nr. 139

F 7866

Aar 1954 den 8. Novbr har undertegnede Vurderingsmænd foretaget nedenstaaende Beskrivelse og Vurdering til Indtegning

i Østifternes Brandforsikring af Bygningerne paa Matr. Nr. 25^a af By Klemmusk Sogn

tilhørende Gaardens Kvind Koford
Stilling Navn (kun sædvanligt benyttet Fornavn eller Forbogsstaver anføres)

Vejnavn og Nr. (eller Ejendommens Navn)

Bakkegaard, Klemmusk
Bopæl Postadresse

Ejer tillige af Police Nr.

Litra	Bygningernes				Specifikation af medforsikret 1) Elektrisk Installation, Støbegods og lign. 2) Maskiner, Motorer, Butiksinventar og lign.	Sum for hver Bygning og hver Genstand Kr.	Sum for hvert Litra Kr.
	Anvendelse, Etagehøjde, Indretning, Udstyrelse m. v. og Areal samt Pris pr. m ² . NB. Nærmere Beskrivelse af Bygningerne er kun nødvendig, hvis de er forandret efter sidste Vurdering.	Længde Meter	Dybde Meter	Ydermure			
A.	Struktur, Kuis, kofts udstyrelse og Kælderrum. Areal 178 m ² a 450 Kr = 80.100 Kr. ufa.	20.0	8.9	gden	Tegl Centralvarme anlæg m. Koford El. Install. Køle og V.C. Vandpumpe m. El. Motor	2000 1800 2000 500 80100	96400
B.	Ladt Silo og Torsekepost Areal 349 m ² a 115 Kr = 39.520 Kr afpr. 39.600 Kr. ufa	42.5	8.1	gden ldv.	Pap. El. Install.	400 39600	40000
C.	Kastald og Svinsthus, Malteri. Areal 362 m ² a 80 Kr = 65.160 Kr afpr. 65.400 Kr. ufa.	40.0	9.0	gden	Plader Maltermaskine m. Motor El. Motor	600 1000 65400	67000
D.	Herstald, Malteri, Vadskesthus, Malterikammer, 2 Kartekammer, Kornloft. ufa Areal 240 m ² a 180 Kr = 43.200 Kr afpr. 43.400 Kr.	25.3	9.5	gden	Tegl El. Install. Koford m. Motor Kornloft	600 500 1500 43400	46000
E.	Køkkenhus. Areal 29 m ² a 80 Kr = 2.320 Kr afpr. 2300 Kr. ufa	5.7	5.0	gden	Pap.	2300	2300
F.	Brønd og Maskinhus Areal 72 m ² a 80 Kr = 6.160 Kr afpr. 6000 Kr	13.8	5.6	ldv.	Plader	6000	6000
G.	Køkkenhus. Areal 83 m ² a 90 Kr = 7470 Kr afpr. 7400 Kr	16.0	5.2	Tre	Pap. El. Install. El. Motor	250 50 7400	7700
H.	Vognpost, halvt 28 m ² areal a 50 Kr = 1400 Kr.	8.1	3.5	gden	Pap.	1400	1400
Overføres...						267000	

Vend om Prisbinding

*) Er der lagt haardt Tag paa Straa, skrives, f. Eks. Plader paa Straa. Dels haardt Tag dels Straatag skrives, f. Eks. Plader og Straa.
1) Elektrisk Installation m. v. opføres og tillægges Bygningens Sum. 2) Maskiner m. v. opføres efter og føres ud med samlet Sum for hvert Litra.

Alle til en Ejendom hørende Bygninger optages baade i Beskrivelse og Grundrids, selv om ikke alle Litra omvurderes.

83

Police Nr. 100

Aar 1954 den 6. Decbr har undertegnede Vurderingsmænd foretaget nedenstaaende Beskrivelse og Vurdering til Indtegning

i Østifternes Brandforsikring af Bygningerne paa Matr.-Nr. 81a af G. Hansen By Hlemmelse Sogn

tilhørende Gaardens Tue Karta Pedersen

Vejnavn og Nr. (eller Ejendommens Navn)

Lundegaard, pr. Nykejs

Ejer tillige af Police Nr.

Litra	Anvendelse, Etagehøjde, Indretning, Udstyrelse m. v. og Areal samt Pris pr. m ² . NB. Nærmere Beskrivelse af Bygningerne er kun nødvendig, hvis de er forandret efter sidste Vurdering.	Længde de Meter	Dybde de Meter	Ydermure	Tag*)	Specifikation af medforsikret 1) Elektrisk Installation, Støbegods og lign. 2) Maskiner, Motorer, Butiksinventar og lign.	Sum for hver Bygning og hver Genstand	Sum for hvert Litra
							Kr.	Kr.
A.	Stuehus, Kælders og Luffehuset. Areal 289 m ² a. 350 Kr. = 80.150 Kr. afs. til 80.000 Kr.	25.6	8.9	gden.	Tegl	2000 3 Kammerer 1 stor og 1 lille Køleskab 300 1 Vaskemask. tel. Anstalt. Bad og V.C. og Vaskeskab Automatisk Pumpe m. Motor og Kæld.	5000 1800 2000 600 1400 8000	88600
B.	Livestald, Køkken, Pord. Areal 304 m ² Vaskeløbs a. 1.25 Kr. = 38.000 Kr.	32.0	9.5	gden.	Tegl	Plader 1 Ullingryde tel. Anstalt.	300 500 38000	38800
C.	Køstald og Lade Malkemaskine Areal 327 m ² a. 140 Kr. = 45.780 afs. til 45.800 Kr.	37.2	8.8	gden.	Tegl	Plader tel. Anstalt. Malkemaskine malker	600 1200 45800	47600
D.	Køstald og Lade m. m. Røgulv. Areal 172 m ² a. 120 Kr. = 20.640 afs. 19.500 Kr.	23.9	7.2	Bdvt.	Tegl	Plader tel. Anstalt. tel. Vagn	300 200 19500	40000
							Overføres...	195000

Pariskig uanset bygning
Kend dem!

*) Er der lagt haardt Tag paa Straa, skrives, f. Eks. Plader paa Straa. Dels haardt Tag dels Straatag skrives, f. Eks. Plader og Straa.
1) Elektrisk Installation m. v. opføres og tillægges Bygningens Sum. 2) Maskiner m. v. opføres efter og føres ud med samlet Sum for hvert Litra.

Vend om!

Alle til en Ejendom hørende Bygninger optages baade i Beskrivelse og Grundrids, selv om ikke alle Litra omvurderes.

84

Police Nr. 96

Aar 1957 den 11 Decbr har undertegnede Vurderingsmænd foretaget nedenstaaende Beskrivelse og Vurdering til Indtegning

i Østifternes Brandforsikring af Bygningerne paa Matr. Nr. 92^{te} mfl af By Klunnebo Sogn

tilhørende Louis Sørensen

Vejnavn og Nr. (eller Ejendommens Navn)

Dalskøj ps Hasle

Ejer tillige af Police Nr.

Litra	Bygningernes				Specifikation af medforsikret 1) Elektrisk Installation, Støbegods og lign. 2) Maskiner, Motorer, Butiksinventar og lign.	Sum for hver Bygning og hver Genstand Kr.	Sum for hvert Litra Kr.
	Anvendelse, Etagehøjde, Indretning, Udstyrelse m. v. og Areal samt Pris pr. m ² . <small>NB. Nærmere Beskrivelse af Bygningerne er kun nødvendig, hvis de er forandret efter sidste Vurdering.</small>	Længde Meter	Dybde Meter	Ydermure Tag*)			
A.	Reboelse, 2 Stuer, Sovestue, 2 Værelser, Køkken, bryggeri, Spiralkammer og toilet. 120 m ² a 450 Kr = 54000	14.78	7.2	ydere Tag	1 Kalkelov 1 El. Støball. 1 Kaffemaskine 1 Udvaskemaskine	600 1200 400 200	54000 + 2400 = 56400
B.	Køkken, Hestestald, Malvær, m.m., Rullestol, Maskinrum. Trampel paa nordre Side Luft over Stald "Rampadek" ved afførs paa samme Sted skal der tillægges Litra B. Areal 214 m ² a 190 Kr = 40.660 afsl. til 40.800 Kr.	23.8	9.0	glue. Tag	1 El. Støball. 1 El. Ventilator 1 Malkemaskine m. Motor 1 El. Heger	700 600 1400 200	40800 + 2900 = 43700
C.	Leinhus og Pord. Areal 76 m ² a 175 Kr = 13300 afsl. til 13.300	9.6	7.9	glue. Tag	1 El. Støball.	300	13300 + 300 = 13600
D.	Häushus, 38 m ² a 80 Kr = 4640 afsl. til 4600	9.2	6.3	glue. Papr.	1 El. Støball.	200 4600	4600 + 200 = 4800
E.	Transportabelt Kyllingehus m. fladt Tag 8 m ² a 80 Kr = 640 afsl. til 700	3.2	2.5	brædder Papr.		700	700
F.	Transportabelt Kyllingehus m. fladt Tag 10 m ² a 80 Kr = 800	4.1	2.5	brædder Papr.		800	800
De gamle Litra C, E og F udgør - indvundet.						120000	
El. Heger forlænket med 25 m kabel						120000	
Vend an!						120000	
Overføres...						120000	

*) Er der lagt haardt Tag paa Straa, skrives, f. Eks. Plader paa Straa. Dels haardt Tag dels Straatag skrives, f. Eks. Plader og Straa.
1) Elektrisk Installation m.v. opføres og tillægges Bygningens Sum. 2) Maskiner m.v. opføres efter og føres ud med samlet Sum for hvert Litra.

Vend om!

Alle til en Ejendom hørende Bygninger optages baade i Beskrivelse og Grundrids, selv om ikke alle Litra omvurderes.

85

Police Nr. 279

Aar 1954 den 15 Decbr har undertegnede Vurderingsmænd foretaget nedenstaaende Beskrivelse og Vurdering til Indtegning

i Østifternes Brandforsikring af Bygningerne paa Matr. Nr. 33 h m. fl af By Klumstrup Sogn

tilhørende Alfred Kopsed Stilling Navn (kun sædvanligt benyttet Fornavn eller Forbogsstaver anføres)

Vejnavn og Nr. (eller Ejendommens Navn)

Klounedal Klumstrup Bopæl Postadresse

Ejer tillige af Police Nr.

Litra	Anvendelse, Etagehøjde, Indretning, Udstyrelse m. v. og Areal samt Pris pr. m ² . NB. Nærmere Beskrivelse af Bygningerne er kun nødvendig, hvis de er forandret efter sidste Vurdering.	Længde de Meter	Dybde de Meter	Ydermure	Tag*)	Specifikation af medforsikret 1) Elektrisk Installation, Støbegods og lign. 2) Maskiner, Motorer, Butiksinventar og lign.	Sum for	Sum for	
							hver Bygning og hver Genstand Kr.	hvert Litra Kr.	
A.	Rekølle m. Voldes og Løftværelser Areal 110 m ² a 475 Kr. = 52.250 afskrif 52.200 Kr.	13.3	8.3	gden	Tegf.	2 Kalkelovm 1000 1 Komp. i Voldes 1500 1 el. Ruskald 1200	50300	56000	
B.	Brugsgods, Kassekammer, Brændekasse, Vognport, Areal 69 m ² a 120 Kr. = 8040 Kr. afskrif 8000 Kr.	10.5	6.4	gden	Tegf.	1 el. Ruskald 400 1 Komp. i Voldes 100 1 Højtryk 300	8000	8800	
C.	Korsted, Svinsæld, 1/2es. bestred. Areal 209 m ² a 190 Kr. = 39.710 afskrif 39.700 Kr.	23.5	8.9	gden	Tegf.	1 el. Ruskald 500 1 el. Højtryk 200 1 Høstmarkering m. Voldes 1200 1 Vandindlæg 1000	39700	43600	
D.	Løde m. Cementgulv. Areal 166 m ² a 120 Kr. = 19.920 Kr. afskrif 20000	20.2	8.2	gden	Tegf.		20000	20000	
E.	Kønseltes med lav Rejsning. Areal 38 m ² a 60 Kr. = 2.280 Kr. afskrif 2400 Kr.	9.6	4.0	Tro	Pap.	1 el. Ruskald 200	2400	2600	
							Overføres...	13000	

*) Er der lagt haardt Tag paa Straa, skrives, f. Eks. Plader paa Straa. Dels haardt Tag dels Straatag skrives, f. Eks. Plader og Straa.
1) Elektrisk Installation m.v. opføres og tillægges Bygningens Sum. 2) Maskiner m.v. opføres efter og føres ud med samlet Sum for hvert Litra.

Vend om!

Bygningernes						Specifikation af medforsikret	Sum for hver Bygning og hver Genstand	Sum for hvert Litra
Litra	Anvendelse, Etagehøjde, Indretning, Udstyrelse m. v. og Areal samt Pris pr. m ² .	Længde	Dybde	Ydermure	Tag	1) Elektrisk Installation, Støbegods og lign. 2) Maskiner, Motorer, Butiksinventar og lign.	Kr.	Kr.
	NB. Nærmere Beskrivelse af Bygningerne er kun nødvendig, hvis de er forandret efter sidste Vurdering.	Meter	Meter					
						Overført...		130000
Ejendommens samlede Forsikringssum bliver Kr.								130000

I. a. Drivkraftens Art? *tefl.*

b. Drivkraftens Størrelse? *1/2 HK i Litra C. HK**

* Er Drivkraft installeret i flere Bygninger, maa Opgivelse ske for hvert Litra.

II. Specifikation af alle TræbearbejdningsMaskiner med Angivelse af Litra, hvori de findes. Antal Høvlbænke maa ligeledes opgives.

Spaangivende Maskiner		Save og ikke spaangivende Maskiner	
Antal	i Litra	Antal	i Litra
a. Fræsemaskiner		a. Baandsave	
b. Høvlmaskiner		b. Rundsave	
c. Kehlemaskiner		c. Boremaskiner	
d. Kombinerede Maskiner		d. Stemmehmaskiner	
e. Afrette eller Oprettemaskiner		e. Høvlbænke	
f. Andre lignende Maskiner		f. Andre Save og lignende Maskiner	
g.		g.	
h.		h.	
i.		i.	
Spaangivende Maskiner ialt:		Save, Høvlbænke og ikke spaangivende Maskiner ialt:	

1. Hvilke Haandværk eller Næringsbrug drives i Ejendommen? *Lundbæring*

2. Afstand til nærmeste Nabobygning*. Afstande indtil 30 Meter opgives med nøjagtigt Maal.

a. med haardt Tag? *0.200* Meter, maalt fra Litra.....

b. med Straatag? *0.200* Meter, » » »

* Ved Ejendom med baade haardtækte og straatækte Bygninger skal Afstanden maales fra straatækt Litra.

3. Er Skorstene, Bagerovne og Ildsteder lovlige? *Ja*

4. Er der Lynafleder efter Netsystemet paa alle straatækte Bygninger? *Nej*

5. Kan der ydes Nedsættelse for brandsikret Etageadskillelse i Staldbygning? *0%*
Besvares med Angivelse af % - jfr. Tarifens Regler.

6. Benyttes der Dampmaskine, Forbrændingsmotor eller anden mekanisk Kraft? *tefl.*
I bekræftende Fald maa Rubr. Ia-b og II besvares nøjagtigt. (Motorskema maa udfyldes, hvis Skema ikke tidligere er indsendt).

7. Har Ejendommen hidtil været forsikret her? *Nej.*
(Police Nr. maa anføres paa Forsiden. Udmeldelsesbegæring m. m. maa vedlægges ved Overførelse fra andet Selskab).

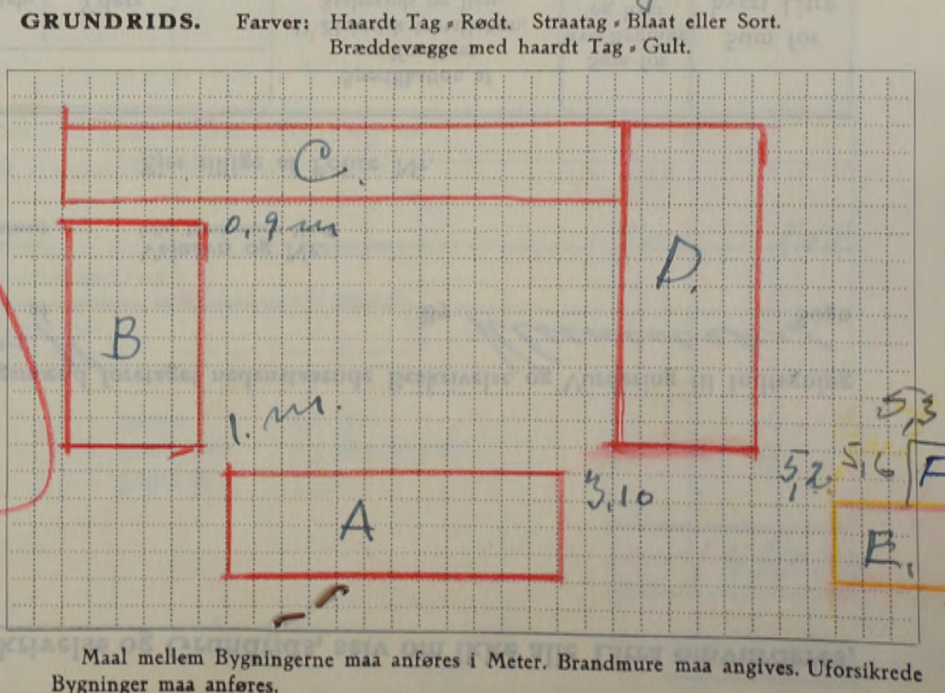

Denne Forretning har vi foretaget som redelige og samvittighedsfulde Mænd og erklærer, at Forsikringssummen er ansat til Bygningernes virkelige Værdi.

Søren Jensen *Karl Lund* *Alfred Hoppe*
Vurderingsmænd. Rekvisitent.

Gebyr:	Fra Brandforsikringen		Af Ejeren	
	Kr.	Øre	Kr.	Øre
Til Vurderingsmændene				
» Branddirektøren.....				
For Beskrivelsen				
» Ny Forsikring				
Ialt....				

Maal mellem Bygningerne maa anføres i Meter. Brandmure maa angives. Uforsikrede Bygninger maa anføres.

EA

KOPI af endelig forsikring.



Stempelafgiften

kr. øreberigtiges på særlig måde
i henhold til skattedepartementets
resolution af 12. juni 1956
og 26. juni 1963Police nr. 278
Sogn/kvarter Klemensker
Distrikt B. 1.

BRANDDIREKTØREN

1. noterer ændringer i præmie, forsikringssum, litrabetegnelse m.m. og evt. ejerskifte i distriktets kartotek og
2. sender denne policekopi til protokolføreren i det sogn, hvori ejendommen ligger.

PROTOKOLFØREREN

1. indsætter denne policekopi i protokollen sammen med den sidste vurdering af ejendommen og
2. udtager af protokollen og annullerer evt. tidl. policekoper på denne forsikring.

forsikrer herved i henhold til vedtægten og tariffen, således som de af foreningens generalforsamling med justitsministeriets godkendelse til enhver tid er affattet, nedennævnte forsikringsgenstande indtil en

forsikringssum: 198 000 kr. Halv-Årlig præmie for tiden: 112 kr.

Forsikringstager: Hr. gårdejer Ejnar Kofoed

Forsikringssted: matr.-nr. 851 m. fl. Klemensker sogn, Bodilsminde

Forsikringsgenstande bygninger m. v.:

a	Beboelsesbygning	gdm & tegl	85 000 kr.
b	Karlekammer, vaskehus, vognport	do & do	15 000
c	Stald, roehus	do & do	65 000
d	Lade, hestestald m.m.	do & do	30 500
e	Kyllingehus	træ & pap	1 000
	I litra c: Malkemaskine m. motor		1 200
	I litra d: El-hegn		300
	1 spændingsgiver til el-hegn er forsikret mod lynskade. Se omstående klausul.		

Forsikringssummen er fastsat den 1. oktober 1963 efter begæring.

Forsikringen vedbliver at løbe, indtil den forandres eller ophæves.

Østifternes Brandforsikring, den 8. oktober 1963.

Niels Fris,

Adm. direktor

2.63-15000

Litra omvurderes.

Vurdering til Indtegning

munkes Sogn

Sum for hver Bygning og hver Genstand	Sum for hvert Litra
Kr.	Kr.

1500	
3000	
1500	

25500	68800
-------	-------

300	
300	

9400	10000
------	-------

500	
1200	
2000	51700

500	
2000	
23000	23700

800	800
-----	-----

Overføres...

155000

*) Er der lagt haardt Tag paa Straa, skrives, f. Eks. Plader paa Straa. Dels haardt Tag dels Straatag skrives, f. Eks. Plader og Straa.
1) Elektrisk Installation m.v. opføres og tillægges Bygningens Sum. 2) Maskiner m.v. opføres efter og føres ud med samlet Sum for hvert Litra.

Vend om!

E. Trans portabelt Kyllingehus. Tag daernes kraft. 5.0 3.2 Træ Papir lav Pejning. Areaal 16 m² a 50 Kr = 800 Kr

2 Kraft 1/4-55.

86

Police Nr. 278

Aar 1954 den 15 Decbr har undertegnede Vurderingsmænd foretaget nedenstaaende Beskrivelse og Vurdering til Indtegning i Østifternes Brandforsikring af Bygningerne paa Matr. Nr. 85¹ m fl af By Klumuskel Sogn

tilhørende *Gardeys Lejvej Kofaerd*
 Stilling Navn (kun sædvanligt benyttet Fornavn eller Forbogsstaver anføres)
Bodilsminde pr Nyfors
 Bopæl Postadresse

Vejnavn og Nr. (eller Ejendommens Navn)

Ejer tillige af Police Nr.

Litra	Anvendelse, Etagehøjde, Indretning, Udstyrelse m. v. og Areal samt Pris pr. m ² . NB. Nærmere Beskrivelse af Bygningerne er kun nødvendig, hvis de er forandret efter sidste Vurdering.	Længde de Meter	Dybde de Meter	Ydermure	Tag*)	Specifikation af medforsikret 1) Elektrisk Installation, Støbegods og lign. 2) Maskiner, Motorer, Butiksinventar og lign.	Sum for hver Bygning og hver Genstand		Sum for hvert Litra
							Kr.	Kr.	
A.	Køkkens med Kuis og Kølde. Løfts uventiler. Indtræksloppord. Areal 187 m ² a 350 Kr = 65.450 Kr af til 65.500 Kr.	21.3	8.8	gden	Tegl	3 Kabledele 1 Kumpier til Gusskall	1500 300 1500	65500	68800
B.	Karlekammer, Vadekæmme, Vognspor, Kåmestue areal 94 m ² a 100 Kr = 9.400 Kr.	18.85	0	da	do	til Gusskall. 1 Styrgrøde	300 300	9400	10000
C.	Kostald, Svineskald, Rættus. Areal 278 m ² a 180 Kr. = 50.040 Kr af til 50.000 Kr.	39.6	9.4	do	do	til Gusskall. Halkemærke me med Hølv	500 1200 5000	50000	51700
D.	Lade, Bæstestald og Halvstue. Areal 171 m ² a 135 Kr = 23.085 Kr af til 23.000 Kr.	20.8	8.2	do	do	til Gusskall el Hølv	500 200 23000	23000	23700
E.	Troms postskuffe Kyllinge. Areal 16 m ² a 50 Kr = 800 Kr.	5.0	3.2	1.00	Papp		800	800	800
	2 Kraft 1/4-55.								
						Overføres...			155000

*) Er der lagt haardt Tag paa Straa, skrives, f. Eks. Plader paa Straa. Dels haardt Tag dels Straatag skrives, f. Eks. Plader og Straa.
 1) Elektrisk Installation m.v. opføres og tillægges Bygningens Sum. 2) Maskiner m.v. opføres efter og føres ud med samlet Sum for hvert Litra.

Vend om!

Bygningernes						Specifikation af medforsikret 1) Elektrisk Installation, Støbegods og lign. 2) Maskiner, Motorer, Butiksinventar og lign.	Sum for hver Bygning og hver Genstand Kr.	Sum for hvert Litra Kr.
Litra	Anvendelse, Etagehøjde, Indretning, Udstyrelse m. v. og Areal samt Pris pr. m ² . <small>NB. Nærmere Beskrivelse af Bygningerne er kun nødvendig, hvis de er forandret efter sidste Vurdering.</small>	Længde Meter	Dybde Meter	Ydermure	Tag			
	Pris af bygningens begunstning 27/9/1963.						Overført...	155000
A.	85.000 Kr.							
B.	15.000 -							
C.	65.000 -							
D.	30.500 -							
E.	1.000 -							
2 Litra C. Høvlmaskiner m. Udv. 1200 - 2 Litra D. Høvlmaskiner 200 - Totalt 198.000 Kr.								

Ejendommens samlede Forsikringssum bliver Kr. 155000

I. a. Drivkraftens Art? *Cell.*

b. Drivkraftens Størrelse? *1 HK i Litra C. HK**

* Er Drivkraft installeret i flere Bygninger, maa Opgivelse ske for hvert Litra.

II. Specifikation af alle Træbearbejdnings-Maskiner med Angivelse af Litra, hvori de findes. Antal Høvlbænke maa ligeledes opgives.

Spaangivende Maskiner		Save og ikke spaangivende Maskiner	
a.	b.	a.	b.
a. Fræsemaskiner	Antal i Litra	a. Baandsave	Antal i Litra
b. Høvlmaskiner		b. Rundsave	
c. Kehlemaskiner		c. Boremaskiner	
d. Kombinerede Maskiner		d. Stemmemaskiner	
e. Afrette- eller Oprettemaskiner		e. Høvlbænke	
f. Andre lignende Maskiner		f. Andre Save og lignende Maskiner	
g.		g.	
h.		h.	
i.		i.	
Spaangivende Maskiner ialt:		Save, Høvlbænke og ikke spaangivende Maskiner ialt:	

1. Hvilke Haandværk eller Næringsbrug drives i Ejendommen? *Lundtening*

2. Afstand til nærmeste Nabobygning*.
Afstande indtil 30 Meter opgives med nøjagtigt Maal.

a. med haardt Tag? *0,200* Meter, maalt fra Litra

b. med Straatag? *0,200* Meter, » » »

* Ved Ejendom med baade haardtækte og straatækte Bygninger skal Afstanden maales fra straatækt Litra.

3. Er Skorstene, Bagerovne og Ildsteder lovlige? *Ja*

4. Er der Lynafleder efter Netsystemet paa alle straatækte Bygninger?

5. Kan der ydes Nedsættelse for brandsikret Etageadskillelse i Staldbygning? *0/0*
Besvares med Angivelse af % - jfr. Tarifens Regler.

6. Benyttes der Dampmaskine, Forbrændingsmotor eller anden mekanisk Kraft? *Cell.*
I bekræftende Fald maa Rubr. Ia-b og II besvares nøjagtigt. (Motorskema maa udfyldes, hvis Skema ikke tidligere er indsendt).

7. Har Ejendommen hidtil været forsikret her? *Nej.*
(Police Nr. maa anføres paa Forsiden. Udmeldelsesbegøring m. m. maa vedlægges ved Overførelse fra andet Selskab).

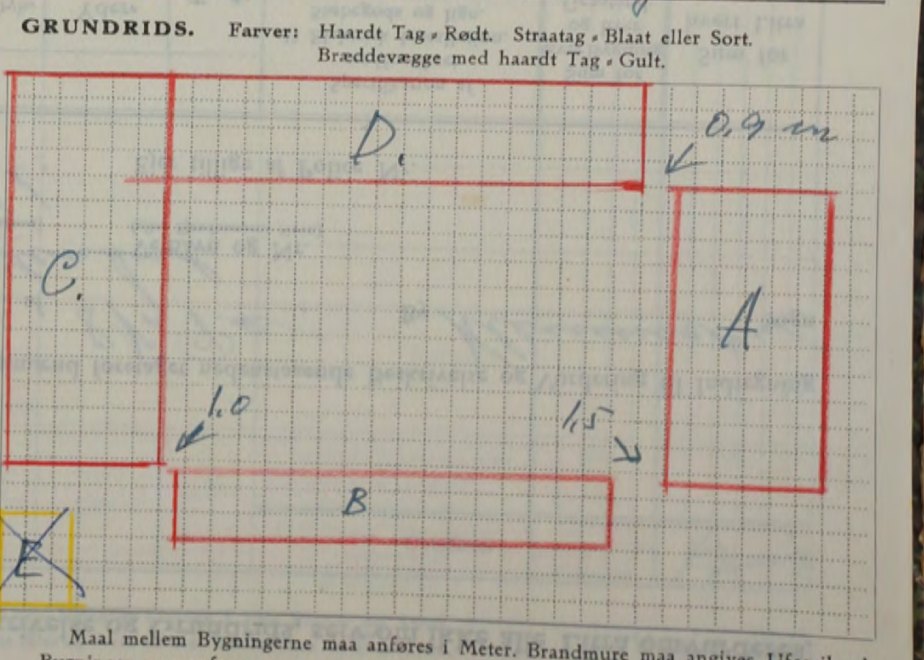

Denne Forretning har vi foretaget som redelige og samvittighedsfulde Mænd og erklærer, at Forsikringssummen er ansat til Bygningernes virkelige Værdi.

Sukker Jensen Vurderingsmænd. *Karl Lundtening* Rekvirent.

Gebyr:	Fra Brandforsikringen		Af Ejeren	
	Kr.	Øre	Kr.	Øre
Til Vurderingsmændene				
» Branddirektøren				
For Beskrivelsen				
» Ny Forsikring				
Ialt....				

Maal mellem Bygningerne maa anføres i Meter. Brandmure maa angives. Uforsikrede Bygninger maa anføres.

Alle til en Ejendom hørende Bygninger optages baade i Beskrivelse og Grundrids, selv om ikke alle Litra omvurderes.

87

Police Nr. 167

Aar 1933 den 6 Jan. har undertegnede Vurderingsmænd foretaget nedenstaaende Beskrivelse og Vurdering til Indtegning

i Østifternes Brandforsikring af Bygningerne paa Matr. Nr. 85 af 879 P. By Klemmetskov Sogn

tilhørende Karl W. Pedersen, Delegetet, Vejnavn og Nr. (eller Ejendommens Navn)

Banmellemvej, pr. Nyboes St. Ejer tillige af Police Nr.

Litra	Anvendelse, Etagehøjde, Indretning, Udstyrelse m. v. og Areal samt Pris pr. m ² . NB. Nærmere Beskrivelse af Bygningerne er kun nødvendig, hvis de er forandret efter sidste Vurdering.	Længde de Meter	Dybde de Meter	Ydermure	Tag*)	Specifikation af medforsikret 1) Elektrisk Installation, Støbegods og lign. 2) Maskiner, Motorer, Butiksinventar og lign.	Sum for hver Bygning og hver Genstand	Sum for hvert Litra
							Kr.	Kr.
A.	Küchens. ufa. Areal 85 m ² a 400 Kr. = 34000 Kr.	10.9	7.7	hals Tegl		1 Kammer 1 Kalkovn 1 el. Pustell.	800 200 1000 34000	36000
B.	Küchens m. m. ufa Areal 55 m ² a 90 Kr. = 4950 Kr. af. til 5000 Kr.	9.5	5.8	do	Pap		5000	5000
C.	Vadsküchens ufa. fladt Tag Areal 17 m ² a 90 Kr. = 1530 Kr. = 1500 Kr.	5.2	3.4	glen	Pap	el Pustell	100 1500	1600
D.	Brodsküchens ufa. fladt Tag Areal 9 m ² a 40 Kr. = 360 Kr. af. til 400 Kr.	2.4	3.7	Tred	Pap		400	400
Overføres...							43000	

*) Er der lagt haardt Tag paa Straa, skrives, f. Eks. Plader paa Straa. Dels haardt Tag dels Straatag skrives, f. Eks. Plader og Straa.
1) Elektrisk Installation m.v. opføres og tillægges Bygningens Sum. 2) Maskiner m.v. opføres efter og føres ud med samlet Sum for hvert Litra.

Bygningernes						Specifikation af medforsikret 1) Elektrisk Installation, Støbegods og lign. 2) Maskiner, Motorer, Butiksinventar og lign.	Sum for hver Bygning og hver Genstand Kr.	Sum for hvert Litra Kr.
Litra	Anvendelse, Etagehøjde, Indretning, Udstyrelse m. v. og Areal samt Pris pr. m ² . <small>NB. Nærmere Beskrivelse af Bygningerne er kun nødvendig, hvis de er forandret efter sidste Vurdering.</small>	Længde de Meter	Dybde de Meter	Ydermure	Tag			
						Overført...		3000
Ejendommens samlede Forsikringssum bliver Kr.								3000

I. a. Drivkraftens Art? *

b. Drivkraftens Størrelse? HK *

* Er Drivkraft installeret i flere Bygninger, maa Opgivelse ske for hvert Litra.

II. Specifikation af alle Træbearbejdnings-Maskiner med Angivelse af Litra, hvori de findes. Antal Høvlbænke maa ligeledes opgives.

Spaangivende Maskiner		Save og ikke spaangivende Maskiner	
	Antal i Litra		Antal i Litra
a. Fræsemaskiner		a. Baandsave	
b. Høvlmaskiner		b. Rundsave	
c. Kehlemaskiner		c. Boremaskiner	
d. Kombinerede Maskiner		d. Stemmehmaskiner	
e. Afrette- eller Oprettemaskiner		e. Høvlbænke	
f. Andre lignende Maskiner		f. Andre Save og lignende Maskiner	
g.		g.	
h.		h.	
i.		i.	
Spaangivende Maskiner ialt:		Save, Høvlbænke og ikke spaangivende Maskiner ialt:	

1. Hvilke Haandværk eller Næringsbrug drives i Ejendommen? *betjelse*

2. Afstand til nærmeste Nabobygning*. Afstande indtil 30 Meter opgives med nøjagtigt Maal.

a. med haardt Tag? *0200* Meter, maalt fra Litra.....

b. med Straatag? *0200* Meter, » » »

* Ved Ejendom med baade haardtækte og straatækte Bygninger skal Afstanden maales fra straatækt Litra.

3. Er Skorstene, Bagerovne og Ildsteder lovlige? *ja*

4. Er der Lynafleder efter Netsystemet paa alle straatækte Bygninger? *nej*

5. Kan der ydes Nedsættelse for brandsikret Etageadskillelse i Staldbygning? *nej*
..... % Besvares med Angivelse af % - jfr. Tarifens Regler.

6. Benyttes der Dampmaskine, Forbrændingsmotor eller anden mekanisk Kraft? *nej*
I bekræftende Fald maa Rubr. Ia-b og II besvares nøjagtigt. (Motorskema maa udfyldes, hvis Skema ikke tidligere er indsendt).

7. Har Ejendommen hidtil været forsikret her? *ja*
(Police Nr. maa anføres paa Forsiden. Udmeldelsesbegæring m. m. maa vedlægges ved Overførelse fra andet Selskab).

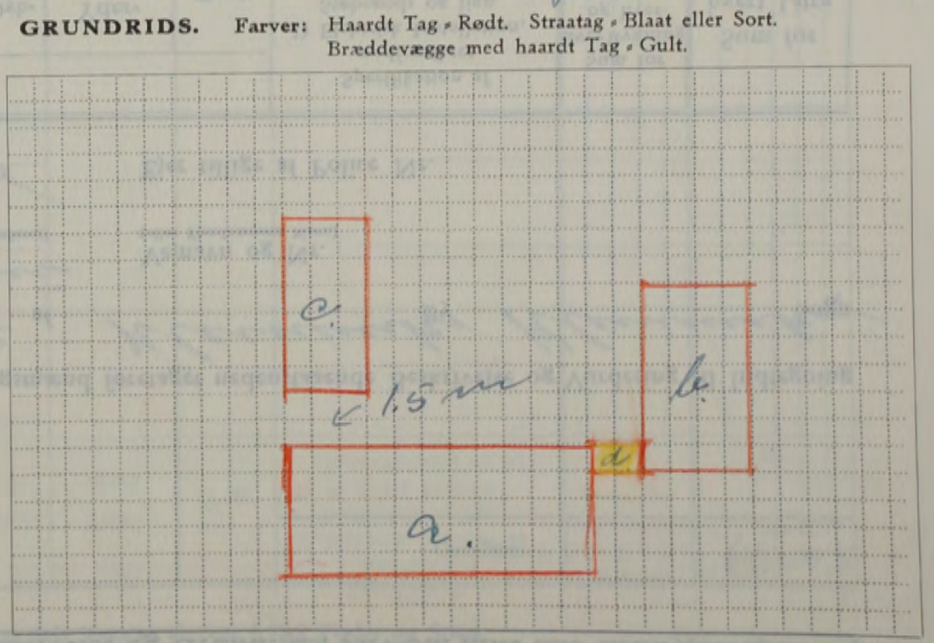

Denne Forretning har vi foretaget som redelige og samvittighedsfulde Mænd og erklærer, at Forsikringssummen er ansat til Bygningernes virkelige Værdi.

Anker Jensen, Karl Mundy, Hans W. Petersen
Vurderingsmænd. Rekvisitent.

Gebyr:	Fra Brandforsikringen		Af Ejeren	
	Kr.	Øre	Kr.	Øre
Til Vurderingsmændene				
» Branddirektøren				
For Beskrivelsen				
» Ny Forsikring				
Ialt....				

Maal mellem Bygningerne maa anføres i Meter. Brandmure maa angives. Uforsikrede Bygninger maa anføres.

Alle til en Ejendom hørende Bygninger optages baade i Beskrivelse og Grundrids, selv om ikke alle Litra omvurderes.

88

Police Nr. 206

Aar 1955 den 6 januar har undertegnede Vurderingsmænd foretaget nedenstaaende Beskrivelse og Vurdering til Indtegning

i Østifternes Brandforsikring af Bygningerne paa Matr. Nr. 8724 af Klemmestry Klemmestry Sogn

tilhørende Vognmand Peter Seltan

Vejnavn og Nr. (eller Ejendommens Navn)

Lindberggade 32 Klemmestry

Ejer tillige af Police Nr.

Litra	Bygningernes				Specifikation af medforsikret 1) Elektrisk Installation, Støbegods og lign. 2) Maskiner, Motorer, Butiksinventar og lign.	Sum for hver Bygning og hver Genstand Kr.	Sum for hvert Litra Kr.
	Anvendelse, Etagehøjde, Indretning, Udstyrelse m. v. og Areal samt Pris pr. m ² . NB. Nærmere Beskrivelse af Bygningerne er kun nødvendig, hvis de er forandret efter sidste Vurdering.	Længde de Meter	Dybde de Meter	Ydermure Tag*)			
A.	Beholdelse m. Kældere og Værelser paa dækket. Areal 80 m ² = 500 Kr. = 40.000 Kr. ufa.	9.6	8.3	gden. Tag.	tel. Tushall. 1 Kammer 1 Kuchelstove	1200 800 400 4000	4200
B.	Værelse m. Trøppe. ufa.					1000	1000
C.	Værelse og Vadekammer, badeværelse. Areal 35 m ² = 2000 Kr. + 7000 Kr.	9.3	3.8	gden. Papr.	tel. Tushall. 1 Kammer	300 300 7000	7600
D.	Garage, Redskabsrum m. p. Areal. 78 m ² = 170 Kr. = 4760 Kr. af bit 4.200 Kr.	6.1	7.6	gden. Teknis	tel. Tushall	100 4900	5000
E.	Ny opført Garage med Bilsopst. Areal 83 m ² = 8300 Kr. af bit 8.800 Kr.	9.78	6	gden. Teknis	tel. Tushall	200 8800	9000
<p>Prisberegning 28/10 1958.</p> <p>A. 52.800 Kr. B. 1200 - C. 9000 - D. 6000 - E. 11000 Kr.</p> <p>Talt 80.000 Kr.</p>							
						Overføres...	65000

*) Er der lagt haardt Tag paa Straa, skrives, f. Eks. Plader paa Straa. Dels haardt Tag dels Straatag skrives, f. Eks. Plader og Straa.
1) Elektrisk Installation m.v. opføres og tillægges Bygningens Sum. 2) Maskiner m.v. opføres efter og føres ud med samlet Sum for hvert Litra.

Vend om!

Bygningernes						Spekifikation af medforsikret	Sum for hver Bygning og hver Genstand	Sum for hvert Litra
Litra	Anvendelse, Etagehøjde, Indretning, Udstyrelse m. v. og Areal samt Pris pr. m ² . NB. Nærmere Beskrivelse af Bygningerne er kun nødvendig, hvis de er forandret efter sidste Vurdering.	Længde	Dybde	Ydermure	Tag	1) Elektrisk Installation, Støbegods og lign. 2) Maskiner, Motorer, Butiksinventar og lign.	Kr.	Kr.
		Meter	Meter					
						Overført...		65000
Ejendommens samlede Forsikringssum bliver Kr.								65000

I. a. Drivkraftens Art? *

b. Drivkraftens Størrelse? HK *

* Er Drivkraft installeret i flere Bygninger, maa Opgivelse ske for hvert Litra.

II. Spekifikation af alle Træbearbejdnings-Maskiner med Angivelse af Litra, hvori de findes. Antal Høvlbænke maa ligeledes opgives.

Spaangivende Maskiner		Save og ikke spaangivende Maskiner	
Antal	i Litra	Antal	i Litra
a. Fræsemaskiner		a. Baandsave	
b. Høvlmaskiner		b. Rundsave	
c. Kehlemaskiner		c. Boremaskiner	
d. Kombinerede Maskiner		d. Stemmehmaskiner	
e. Afrette- eller Oprettemaskiner		e. Høvlbænke	
f. Andre lignende Maskiner		f. Andre Save og lignende Maskiner	
g.		g.	
h.		h.	
i.		i.	
Spaangivende Maskiner ialt:		Save, Høvlbænke og ikke spaangivende Maskiner ialt:	

1. Hvilke Haandværk eller Næringsbrug drives i Ejendommen? *Vagnmandspræk*

2. Afstand til nærmeste Nabobygning*, Afstande indtil 30 Meter opgives med nøjagtigt Maal.
a. med haardt Tag? *10* Meter, maalt fra Litra *a*
b. med Straatag? *0,200* Meter, » » »
* Ved Ejendom med baade haardtækte og straatækte Bygninger skal Afstanden maales fra straatækt Litra.

3. Er Skorstene, Bagerovne og Ildsteder lovlige? *ja*

4. Er der Lynafleder efter Netsystemet paa alle straatækte Bygninger? *ja*

5. Kan der ydes Nedsættelse for brandsikret Etageadskillelse i Staldbygning? *0/0*
Besvares med Angivelse af % - jfr. Tarifens Regler.

6. Benyttes der Dampmaskine, Forbrændingsmotor eller anden mekanisk Kraft? *nej*
I bekræftende Fald maa Rubr. Ia-b og II besvares nøjagtigt. (Motorskema maa udfyldes, hvis Skema ikke tidligere er indsendt).

7. Har Ejendommen hidtil været forsikret her? *ja*
(Police Nr. maa anføres paa Forsiden. Udmeldelsesbegæring m. m. maa vedlægges ved Overførelse fra andet Selskab).

GRUNDRIDS. Farver: Haardt Tag = Rødt. Straatag = Blaat eller Sort. Bræddevægge med haardt Tag = Gult.

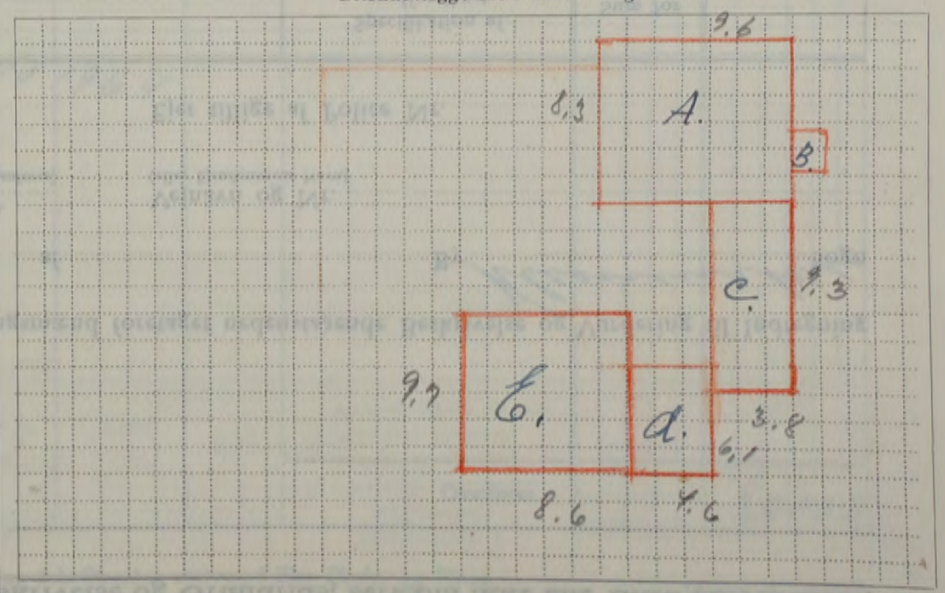

Maal mellem Bygningerne maa anføres i Meter. Brandmure maa angives. Uforsikrede Bygninger maa anføres.

Denne Forretning har vi foretaget som redelige og samvittighedsfulde Mænd og erklærer, at Forsikringssummen er ansat til Bygningernes virkelige Værdi.

Karl Munk Vurderingsmænd. *P. Schan* Rekvirent.

Gebyr:	Fra Brandforsikringen		Af Ejeren	
	Kr.	Øre	Kr.	Øre
Til Vurderingsmændene				
» Branddirektøren				
For Beskrivelsen				
» Ny Forsikring				
Ialt....				

Alle til en Ejendom hørende Bygninger optages baade i Beskrivelse og Grundrids, selv om ikke alle Litra omvurderes.

89

Police Nr. 416

Aar 1955 den 6 januar har undertegnede Vurderingsmænd foretaget nedenstaaende Beskrivelse og Vurdering til Indtegning

i Østifternes Brandforsikring af Bygningerne paa Matr. Nr. 4 m af By Klummeke Sogn

tilhørende *Anders Nielsen, Herlev, Green*
 Stilling Navn (kun sædvanligt benyttet Fornavn eller Forbogsstaver anføres)

Vejnavn og Nr. (eller Ejendommens Navn)

Østerbo Bopæl *Klummeke* Postadresse

Ejer tillige af Police Nr.

Litra	Bygningernes Anvendelse, Etagehøjde, Indretning, Udstyrelse m. v. og Areal samt Pris pr. m ² . NB. Nærmere Beskrivelse af Bygningerne er kun nødvendig, hvis de er forandret efter sidste Vurdering.	Længde de Meter	Dybde de Meter	Ydermure	Tag*)	Specifikation af medforsikret 1) Elektrisk Installation, Støbegods og lign. 2) Maskiner, Motorer, Butiksinventar og lign.	Sum for hver Bygning og hver Genstand	Sum for hvert Litra
							Kr.	Kr.
A.	<i>Stuehus, Areal 69 m² 2 500 Kr = 34.500 af til 55.000 Kr ifaa</i>	8.9	7.7	<i>gden</i>	<i>Fjgl.</i>	<i>El. Install. 1 Kabelsløve Vandpumpe m. Håndt</i>	<i>1000 500 34.500 500</i>	<i>36500</i>
B.	<i>Vedstuehus, Park m. m. Areal 36 m² a 200 Kr = 7.200 Kr. ifaa</i>	9.3	3.9	<i>do.</i>	<i>do.</i>	<i>El. Install. Kampfer Uurgenjale</i>	<i>300 300 7200</i>	<i>8000</i>
C.	<i>Skald og Plantes ifaa Areal 132 m² a 200 Kr = 26.400 Kr.</i>	15.2	8.3	<i>do.</i>	<i>do.</i>	<i>El. Install. El. Hejser Malkemaskine m. Høker</i>	<i>600 200 1300 26400</i>	<i>28400</i>
D.	<i>Vogn- og Mandehus ifaa. Areal 32 m² a 80 Kr. = 2560 Kr af til 2400 Kr.</i>	7.8	4.1	<i>do.</i>	<i>Papp.</i>	<i>El. Install.</i>	<i>100 2400</i>	<i>2500</i>
E.	<i>Haushus m. fladt Tag Areal 48 m² a 60 Kr = 2880 Kr af til 2800 Kr</i>	10.4	4.6	<i>Fre</i>	<i>Papp.</i>	<i>El. Install.</i>	<i>100 2800</i>	<i>2900</i>
F.	<i>Haushus m. fladt Tag Areal 29 m² a 60 Kr = 1740 af til 1600 Kr</i>	8.4	3.4	<i>Fre</i>	<i>Papp.</i>	<i>El. Install.</i>	<i>100 1600</i>	<i>1700</i>
<p><i>Prisregistreringsskyldning 3/4 1964</i></p> <p><i>A 41200 Kr</i> <i>B 9000 -</i> <i>C 32000 -</i> <i>D 2700 -</i> <i>E 3200 -</i> <i>F 1900 -</i> <u><i>Del 90.000 Kr</i></u></p>							Overføres...	<i>80000</i>

*) Er der lagt haardt Tag paa Straa, skrives, f. Eks. Plader paa Straa. Dels haardt Tag dels Straatag skrives, f. Eks. Plader og Straa.
 1) Elektrisk Installation m.v. opføres og tillægges Bygningens Sum. 2) Maskiner m.v. opføres efter og føres ud med samlet Sum for hvert Litra.

Vend om!

Bygningernes						Specifikation af medforsikret 1) Elektrisk Installation, Støbegods og lign. 2) Maskiner, Motorer, Butiksinventar og lign.	Sum for hver Bygning og hver Genstand Kr.	Sum for hvert Litra Kr.
Litra	Anvendelse, Etagehøjde, Indretning, Udstyrelse m. v. og Areal samt Pris pr. m ² . <small>NB. Nærmere Beskrivelse af Bygningerne er kun nødvendig, hvis de er forandret efter sidste Vurdering.</small>	Længde de	Dybde de	Ydermure	Tag			
		Meter	Meter			Overført...		8000
Ejendommens samlede Forsikringssum bliver Kr.								8000

I. a. Drivkraftens Art? *Gas*

b. Drivkraftens Størrelse? *3/4 HK i litra B.* HK*

* Er Drivkraft installeret i flere Bygninger, maa Opgivelse ske for hvert Litra.

II. Specifikation af alle Træbearbejdnings-Maskiner med Angivelse af Litra, hvori de findes. Antal Høvlebænke maa ligeledes opgives.

Spaangivende Maskiner		Save og ikke spaangivende Maskiner	
Antal	i Litra	Antal	i Litra
a. Fræsemaskiner		a. Baandsave	
b. Høvlemaskiner		b. Rundsave	
c. Kehlemaskiner		c. Boremaskiner	
d. Kombinerede Maskiner		d. Stemmehmaskiner	
e. Afrette- eller Oprettemaskiner		e. Høvlebænke	
f. Andre lignende Maskiner		f. Andre Save og lignende Maskiner	
g.		g.	
h.		h.	
i.		i.	
Spaangivende Maskiner ialt:		Save, Høvlebænke og ikke spaangivende Maskiner ialt:	

1. Hvilke Haandværk eller Næringsbrug drives i Ejendommen? *Laudbrenning*

2. Afstand til nærmeste Nabobygning*. Afstande indtil 30 Meter opgives med nøjagtigt Maal.
a. med haardt Tag? *30* Meter, maalt fra Litra *B.*
b. med Straatag? *200* Meter, » » »
* Ved Ejendom med baade haardtækte og straatækte Bygninger skal Afstanden maales fra straatækt Litra.

3. Er Skorstene, Bagerovne og Ildsteder lovlige? *Ja*

4. Er der Lynafleder efter Netsystemet paa alle straatækte Bygninger? *Nej*

5. Kan der ydes Nedsættelse for brandsikret Etageadskillelse i Staldbygning? *0/0*
Besvares med Angivelse af % - jfr. Tarifens Regler.

6. Benyttes der Dampmaskine, Forbrændingsmotor eller anden mekanisk Kraft? *Uklaret*
I bekræftende Fald maa Rubr. Ia-b og II besvares nøjagtigt. (Motorskema maa udfyldes, hvis Skema ikke tidligere er indsendt).

7. Har Ejendommen hidtil været forsikret her? (Police Nr. maa anføres paa Forsiden. Udmeldelsesbegæring m. m. maa vedlægges ved Overførelse fra andet Selskab). *Ja*

GRUNDRIDS. Farver: Haardt Tag = Rødt. Straatag = Blaat eller Sort. Bræddevægge med haardt Tag = Gult.

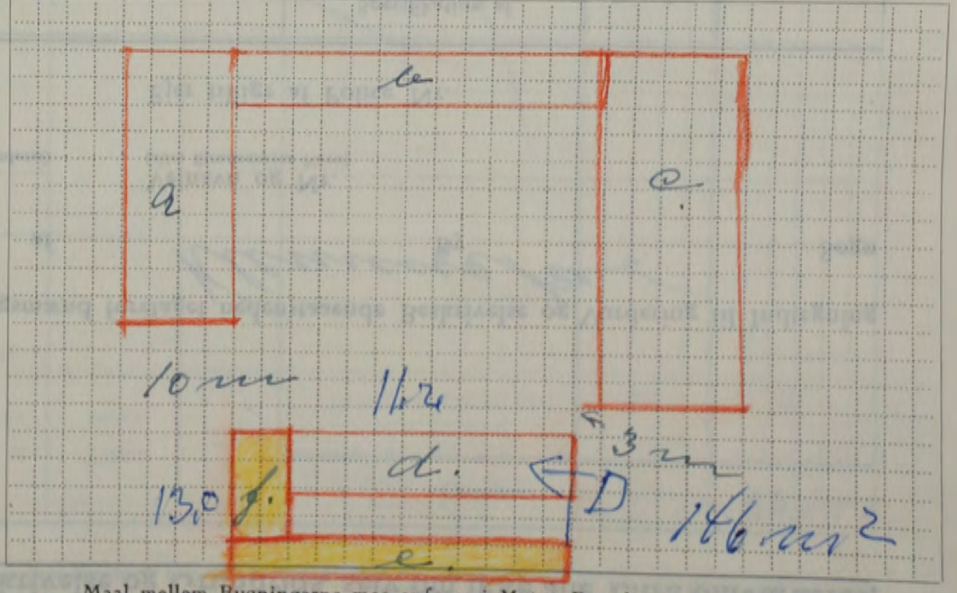

Maal mellem Bygningerne maa anføres i Meter. Brandmure maa angives. Uforsikrede Bygninger maa anføres.

Denne Forretning har vi foretaget som redelige og samvittighedsfulde Mænd og erklærer, at Forsikringssummen er ansat til Bygningernes virkelige Værdi.

Karl Christensen, Vurderingsmænd.
Inker Jensen, Rekvirent.

Gebyr:	Fra Brandforsikringen		Af Ejeren	
	Kr.	Øre	Kr.	Øre
Til Vurderingsmændene				
» Branddirektøren				
For Beskrivelsen				
» Ny Forsikring				
Ialt....				

11.2.13
336
112
448

Alle til en Ejendom hørende Bygninger optages baade i Beskrivelse og Grundrids, selv om ikke alle Litra omvurderes.

90

Police Nr. 231

Aar 1948 den 13 Oktober har undertegnede Vurderingsmænd foretaget nedenstaaende Beskrivelse og Vurdering til Indtegning

i Østifternes Brandforsikring af Bygningerne paa Matr. Nr. 40 af Klemenske By Sogn

tilhørende Perle Hans Olsen

Vejnavn og Nr. (eller Ejendommens Navn)

Gethenhus, Klemenske

Ejer tillige af Police Nr.

Litra	Bygningernes Anvendelse, Etagehøjde, Indretning, Udstyrelse m. v. og Areal samt Pris pr. m ² . NB. Nærmere Beskrivelse af Bygningerne er kun nødvendig, hvis de er forandret efter sidste Vurdering.	Længde	Dybde	Ydermure	Tag*)	Specifikation af medforsikret 1) Elektrisk Installation, Støbegods og lign. 2) Maskiner, Motorer, Butiksinventar og lign.	Sum for hver Bygning og hver Genstand	Sum for hvert Litra	
							Kr.	Kr.	
A	Perlehus Areal 58 m ² a. 350 Kr = 20.300 Kr	7.6	7.6	glae	Tegl	1 Kammer el. Install. Støbegods V.C.	600 700 900 500 20300	23500	
B	Valkethus m. m. Areal 33 m ² a. 100 Kr = 3300 Kr	10.8	2.2	glae	Papt	1 Kammer el. Install.	300 200 200 3300	4000	
C	Garage, areal 22 m ² a. 70 Kr = 1540 Kr af 1500 Kr	6.4	3.5	glae	Papt		1500	1500	
D	Prævedhus, Natvialskus. 16 m ² a. 100 Kr = 1600 Kr af 1500 Kr	3.9	4.1	Tro	Tegl		1500	1500	
<p><u>Rekonstrueret 1/2 58</u> da beskrivelsen mangler. Helpagen.</p> <p><u>Pris til ringlergøring 1/2 1953</u></p> <p>A 35000 Kr B 4000 " C 1500 " D 1500 " <u>Tals 42000 Kr</u></p>									
Overføres...								30000	

*) Er der lagt haardt Tag paa Straa, skrives, f. Eks. Plader paa Straa. Dels haardt Tag dels Straatag skrives, f. Eks. Plader og Straa.
1) Elektrisk Installation m.v. opføres og tillægges Bygningens Sum. 2) Maskiner m.v. opføres efter og føres ud med samlet Sum for hvert Litra.

Vend om!

Bygningernes						Specifikation af medforsikret 1) Elektrisk Installation, Støbegods og lign. 2) Maskiner, Motorer, Butiksinventar og lign.	Sum for hver Bygning og hver Genstand Kr.	Sum for hvert Litra Kr.
Litra	Anvendelse, Etagehøjde, Indretning, Udstyrelse m. v. og Areal samt Pris pr. m ² . <small>NB. Nærmere Beskrivelse af Bygningerne er kun nødvendig, hvis de er forandret efter sidste Vurdering.</small>	Længde de Meter	Dybde de Meter	Ydermure	Tag			
						Overført...		30000
Ejendommens samlede Forsikringssum bliver Kr. 30000								

I. a. Drivkraftens Art? *

b. Drivkraftens Størrelse? HK *

* Er Drivkraft installeret i flere Bygninger, maa Opgivelse ske for hvert Litra.

II. Specifikation af alle TræbearbejdningsMaskiner med Angivelse af Litra, hvori de findes. Antal Høvlebænke maa ligeledes opgives.

Spaangivende Maskiner		Save og ikke spaangivende Maskiner	
	Antal i Litra		Antal i Litra
a. Fræsemaskiner		a. Baandsave	
b. Høvlemaskiner		b. Rundsave	
c. Kehlmaskiner		c. Boremaskiner	
d. Kombinerede Maskiner		d. Stemmehmaskiner	
e. Afrette- eller Oprettemaskiner		e. Høvlebænke	
f. Andre lignende Maskiner		f. Andre Save og lignende Maskiner	
g.		g.	
h.		h.	
i.		i.	
Spaangivende Maskiner ialt:		Save, Høvlebænke og ikke spaangivende Maskiner ialt:	

1. Hvilke Haandværk eller Næringsbrug drives i Ejendommen? *Beholdelse*

2. Afstand til nærmeste Nabobygning*. Afstande indtil 30 Meter opgives med nøjagtigt Maal.
a. med haardt Tag? *8* Meter, maalt fra Litra
b. med Straatag? *0,200* Meter, » » »
* Ved Ejendom med baade haardtækte og straatækte Bygninger skal Afstanden maales fra straatækt Litra.

3. Er Skorstene, Bagerovne og Ildsteder lovlige? *Ja*

4. Er der Lynafleder efter Netsystemet paa alle straatækte Bygninger? *Nej*

5. Kan der ydes Nedsættelse for brandsikret Etageadskillelse i Staldbygning? *0%*
Besvares med Angivelse af % - jfr. Tarifens Regler.

6. Benyttes der Dampmaskine, Forbrændingsmotor eller anden mekanisk Kraft? *Nej*
I bekræftende Fald maa Rubr. Ia-b og II besvares nøjagtigt. (Motorskema maa udfyldes, hvis Skema ikke tidligere er indsendt).

7. Har Ejendommen hidtil været forsikret her? *Ja*
(Police Nr. maa anføres paa Forsiden. Udmeldelsesbegøring m. m. maa vedlægges ved Overførelse fra andet Selskab).

GRUNDRIDS. Farver: Haardt Tag = Rødt. Straatag = Blaat eller Sort. Bræddevægge med haardt Tag = Gult.

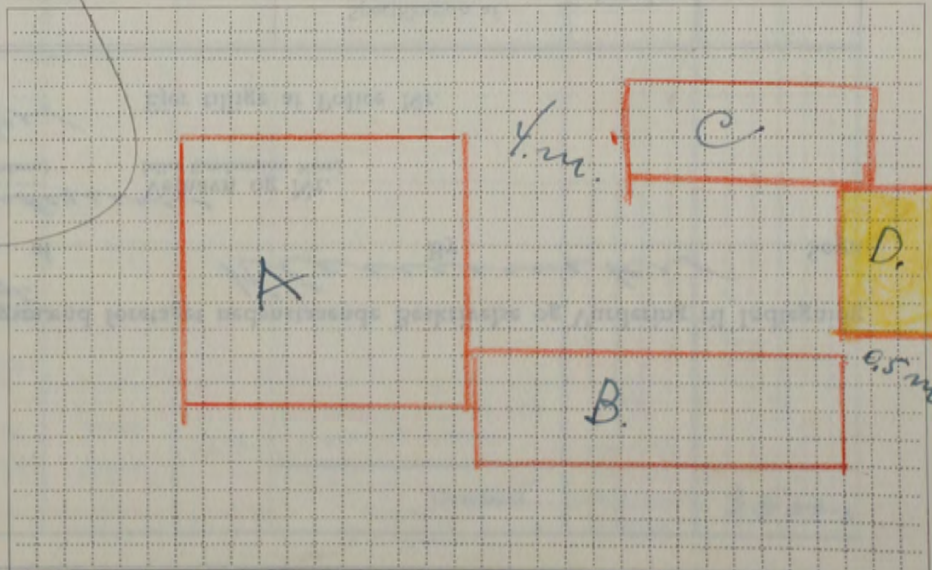

Maal mellem Bygningerne maa anføres i Meter. Brandmure maa angives. Uforsikrede Bygninger maa anføres.

Denne Forretning har vi foretaget som redelige og samvittighedsfulde Mænd og erklærer, at Forsikringssummen er ansat til Bygningernes virkelige Værdi.

Vurderingsmænd.

Rekvirent.

Gebyr:	Fra Brandforsikringen		Af Ejeren	
	Kr.	Øre	Kr.	Øre
Til Vurderingsmændene				
» Branddirektøren				
For Beskrivelsen				
» Ny Forsikring				
Ialt				

Alle til en Ejendom hørende Bygninger optages baade i Beskrivelse og Grundrids, selv om ikke alle Litra omvurderes.

91/ Police Nr. 241

Aar 19⁵⁵ den 17/4 har undertegnede Vurderingsmænd foretaget nedenstaaende Beskrivelse og Vurdering til Indtegning i Østifternes Brandforsikring af Bygningerne paa Matr.Nr. 8720 af Klemmestok By Sogn

tilhørende Arbejdsmand Niels P. Andersen Vejnavn og Nr. Søndergade 4 Klemmestok (eller Ejendommens Navn) Ejer tillige af Police Nr.

Litra	Bygningernes Anvendelse, Etagehøjde, Indretning, Udstyrelse m. v. og Areal samt Pris pr. m ² . NB. Nærmere Beskrivelse af Bygningerne er kun nødvendig, hvis de er forandret efter sidste Vurdering.	Længde de	Dybde de	Ydermure	Tag*)	Specifikation af medforsikret 1) Elektrisk Installation, Støbegods og lign. 2) Maskiner, Motorer, Butiksinventar og lign.	Sum for hver Bygning og hver Genstand	Sum for hvert Litra
							Kr.	Kr.
A.	Behælses, Kaldes under hull Huset Ventes paa Løst. Areal 58 m ² ufa. a 550 Kr. = 34.000 Kr	7.6	7.6	Glem	Tegl.	1 Kalkelov 1 Murgryde 1 Murkalk.	600 400 1200	32000 34200
B.	Vindfang m. Trapp Areal 3 m ² a 260 Kr = 780 aft til 800 Kr.	2.0	1.3	Glem	Tegl		800	800
Overføres...							35000	

*) Er der lagt haardt Tag paa Straa, skrives, f. Eks. Plader paa Straa. Dels haardt Tag dels Straatag skrives, f. Eks. Plader og Straa.
1) Elektrisk Installation m.v. opføres og tillægges Bygningens Sum. 2) Maskiner m.v. opføres efter og føres ud med samlet Sum for hvert Litra.

Vend om!

Alle til en Ejendom hørende Bygninger optages baade i Beskrivelse og Grundrids, selv om ikke alle Litra omvurderes.

92

Police Nr. 245

Aar 1935 den 17 Febr har undertegnede Vurderingsmænd foretaget nedenstaaende Beskrivelse og Vurdering til Indtegning

i Østifternes Brandforsikring af Bygningerne paa Matr.-Nr. 878^a af Klemmeske By Sogn

tilhørende *Bygholder Max Høller*

Vejnavn og Nr. (eller Ejendommens Navn)

Brogade 12 Klemmeske

Ejer tillige af Police Nr.

Bopæl

Postadresse

Litra	Bygningernes					Specifikation af medforsikret 1) Elektrisk Installation, Støbegods og lign. 2) Maskiner, Motorer, Butiksinventar og lign.	Sum for hver Bygning og hver Genstand Kr.	Sum for hvert Litra Kr.
	Anvendelse, Etagehøjde, Indretning, Udstyrelse m. v. og Areal samt Pris pr. m ² . <small>NB. Nærmere Beskrivelse af Bygningerne er kun nødvendig, hvis de er forandret efter sidste Vurdering.</small>	Længde de	Dybde de	Ydermure	Tag*)			
A.	<i>Beholdelse m. Køkkenrum og Lufts udsugning. Areal 68 m² a 500 Kr = 34000 Kr ufa.</i>	8.2	8.2	gden	1 og	<i>Ed. Gustall. Centralvarmeleg m. Kædel og Radiatorer</i>	1000 3900 34000	38900
B.	<i>Køkken og Spisekammer bende og Redskabsrum samt V.C. Støvsug.</i>	6.9	3.5	gden	Papir	<i>Ed. Gustall. Radiator</i>	300 100	
	<i>24 m² a 270 Kr = 6.580 Kr afr til 6.700 Kr. ufa.</i>						6700	7100
						Overføres...		46000

*) Er der lagt haardt Tag paa Straa, skrives, f. Eks. Plader paa Straa. Dels haardt Tag dels Straatag skrives, f. Eks. Plader og Straa.
1) Elektrisk Installation m.v. opføres og tillægges Bygningens Sum. 2) Maskiner m.v. opføres efter og føres ud med samlet Sum for hvert Litra.

Vend om!

Bygningernes						Specifikation af medforsikret	Sum for hver Bygning og hver Genstand	Sum for hvert Litra
Litra	Anvendelse, Etagehøjde, Indretning, Udstyrelse m. v. og Areal samt Pris pr. m ² .	Længde	Dybde	Ydermure	Tag	1) Elektrisk Installation, Støbegods og lign. 2) Maskiner, Motorer, Butiksinventar og lign.	Kr.	Kr.
	NB. Nærmere Beskrivelse af Bygningerne er kun nødvendig, hvis de er forandret efter sidste Vurdering.	Meter	Meter					
						Overført...		46000
Ejendommens samlede Forsikringssum bliver Kr.								46000

I. a. Drivkraftens Art? *

b. Drivkraftens Størrelse? HK *

* Er Drivkraft installeret i flere Bygninger, maa Opgivelse ske for hvert Litra.

II. Specifikation af alle TræbearbejdningsMaskiner med Angivelse af Litra, hvori de findes. Antal Høvlebænke maa ligeledes opgives.

Spaangivende Maskiner		Save og ikke spaangivende Maskiner	
	Antal	i Litra	
a. Fræsemaskiner			a. Baandsave
b. Høvlemaskiner			b. Rundsave
c. Kehlemaskiner			c. Boremaskiner
d. Kombinerede Maskiner			d. Stemmehmaskiner
e. Afrettes eller Oprettmaskiner			e. Høvlebænke
f. Andre lignende Maskiner			f. Andre Save og lignende Maskiner
g.			g.
h.			h.
i.			i.
Spaangivende Maskiner ialt:			Save, Høvlebænke og ikke spaangivende Maskiner ialt:

1. Hvilke Haandværk eller Næringsbrug drives i Ejendommen? *Rehalsse*

2. Afstand til nærmeste Nabobygning*. Afstande indtil 30 Meter opgives med nøjagtigt Maal.

a. med haardt Tag? *10* Meter, maalt fra Litra *a*

b. med Straatag? *0,300* Meter, * * *

* Ved Ejendom med baade haardtækte og straatækte Bygninger skal Afstanden maales fra straatækt Litra.

3. Er Skorstene, Bagerovne og Ildsteder lovlige? *ja*

4. Er der Lynafleder efter Netsystemet paa alle straatækte Bygninger? *ja*

5. Kan der ydes Nedsættelse for brandsikret Etageadskillelse i Staldbygning? *0/0*
Besvares med Angivelse af % - jfr. Tarifens Regler.

6. Benyttes der Dampmaskine, Forbrændingsmotor eller anden mekanisk Kraft? *ja*
I bekræftende Fald maa Rubr. Ia-b og II besvares nøjagtigt. (Motorskema maa udfyldes, hvis Skema ikke tidligere er indsendt).

7. Har Ejendommen hidtil været forsikret her? (Police Nr. maa anføres paa Forsiden. Udmeldelsesbegæring m. m. maa vedlægges ved Overførelse fra andet Selskab). *ja*

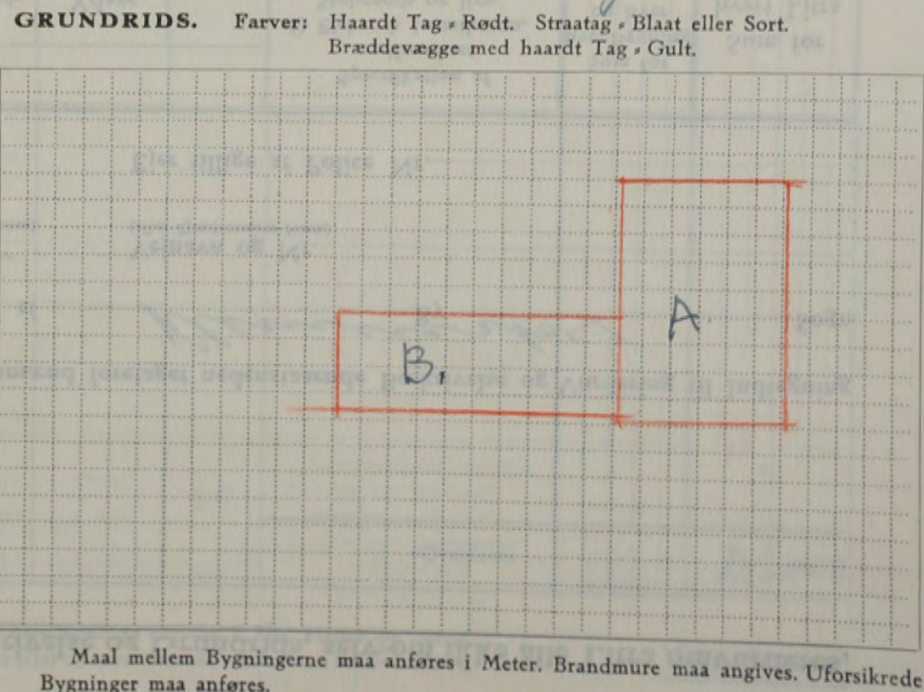

Denne Forretning har vi foretaget som redelige og samvittighedsfulde Mænd og erklærer, at Forsikringssummen er ansat til Bygningernes virkelige Værdi.

Julius Jensen *Karl Thunberg* *Max Müller*
Vurderingsmænd. Rekvisitent.

Gebyr:	Fra Brandforsikringen		Af Ejeren	
	Kr.	Øre	Kr.	Øre
Til Vurderingsmændene				
» Branddirektøren				
For Beskrivelsen				
» Ny Forsikring				
Ialt				

Maal mellem Bygningerne maa anføres i Meter. Brandmure maa angives. Uforsikrede Bygninger maa anføres.

Alle til en Ejendom hørende Bygninger optages baade i Beskrivelse og Grundrids, selv om ikke alle Litra omvurderes.

93

Police Nr. 143

Aar 1955 den 28 Febr. har undertegnede Vurderingsmænd foretaget nedenstaaende Beskrivelse og Vurdering til Indtegning

i Østifternes Brandforsikring af Bygningerne paa Matr. Nr. 38^c af Klemmestok By Sogn

tilhørende *delejerdommand Ole Hansen*

Vejnavn og Nr. (eller Ejendommens Navn)

Tubaksten 30 Ly. Pe. Marskalle.

Ejer tillige af Police Nr.

Litra	Bygningernes Anvendelse, Etagehøjde, Indretning, Udstyrelse m. v. og Areal samt Pris pr. m ² . <small>NB. Nærmere Beskrivelse af Bygningerne er kun nødvendig, hvis de er forandret efter sidste Vurdering.</small>	Længde de Meter	Dybde de Meter	Ydermure	Tag*)	Specifikation af medforsikret 1) Elektrisk Installation, Støbegods og lign. 2) Maskiner, Motorer, Butiksinventar og lign.	Sum for hver Bygning og hver Genstand	Sum for hvert Litra
							Kr.	Kr.
A.	<i>Rebseller. Areal 65 m² a. 350 Kr = 22.750 Kr afpr til 22.800 Kr upa.</i>	10.8	6.8	<i>g den</i>	<i>Tegl.</i>	<i>Et Huskall. 1 Kalkblæse 1 Kampsjæs 1 Murgryde</i>	<i>600 400 300 300 22.800</i>	<i>24400</i>
B.	<i>Hänselhus, Skraatag. 30 m² a 50 Kr = 1500 Kr.</i>	10.0	3.0	<i>g den</i>	<i>Papp.</i>	<i>Et Huskall.</i>	<i>100 1500</i>	<i>1600</i>
Overføres...							<i>24600</i>	

*) Er der lagt haardt Tag paa Straa, skrives, f. Eks. Plader paa Straa. Dels haardt Tag dels Straatag skrives, f. Eks. Plader og Straa.
1) Elektrisk Installation m.v. opføres og tillægges Bygningens Sum. 2) Maskiner m.v. opføres efter og føres ud med samlet Sum for hvert Litra.

Bygningernes						Specifikation af medforsikret	Sum for hver Bygning og hver Genstand	Sum for hvert Litra
Litra	Anvendelse, Etagehøjde, Indretning, Udstyrelse m. v. og Areal samt Pris pr. m ² .	Længde	Dybde	Ydermure	Tag	1) Elektrisk Installation, Støbegods og lign. 2) Maskiner, Motorer, Butiksinventar og lign.	Kr.	Kr.
	NB. Nærmere Beskrivelse af Bygningerne er kun nødvendig, hvis de er forandret efter sidste Vurdering.	Meter	Meter					
						Overført...		

Ejendommens samlede Forsikringssum bliver Kr.

I. a. Drivkraftens Art? •

b. Drivkraftens Størrelse? HK •

• Er Drivkraft installeret i flere Bygninger, maa Opgivelse ske for hvert Litra.

II. Specifikation af alle Træbearbejdnings-Maskiner med Angivelse af Litra, hvori de findes. Antal Høvlebænke maa ligeledes opgives.

Spaangivende Maskiner		Save og ikke spaangivende Maskiner	
	Antal i Litra		Antal i Litra
a. Fræsemaskiner		a. Baandsave	
b. Høvlmaskiner		b. Rundsave	
c. Kehlemaskiner		c. Boremaskiner	
d. Kombinerede Maskiner		d. Stemmemaskiner	
e. Afrette- eller Oprettemaskiner		e. Høvlebænke	
f. Andre lignende Maskiner		f. Andre Save og lignende Maskiner	
g.		g.	
h.		h.	
i.		i.	
Spaangivende Maskiner ialt:		Save, Høvlebænke og ikke spaangivende Maskiner ialt:	

1. Hvilke Haandværk eller Næringsbrug drives i Ejendommen? *Behandelse*

2. Afstand til nærmeste Nabobygning*. Afstande indtil 30 Meter opgives med nøjagtigt Maal.

a. med haardt Tag? *ca 50* Meter, maalt fra Litra *A*

b. med Straatag? *2700* Meter, » » »

* Ved Ejendom med baade haardtækte og straatækte Bygninger skal Afstanden maales fra straatækt Litra.

3. Er Skorstene, Bagerovne og Ildsteder lovlige? *Ja*

4. Er der Lynafleder efter Netsystemet paa alle straatækte Bygninger? *Nej*

5. Kan der ydes Nedsættelse for brandsikret Etageadskillelse i Staldbygning? *0/0*
Besvares med Angivelse af 0/0-jfr. Tarifens Regler.

6. Benyttes der Dampmaskine, Forbrændingsmotor eller anden mekanisk Kraft? *Nej*
I bekræftende Fald maa Rubr. Ia-b og II besvares nøjagtigt. (Motorskema maa udfyldes, hvis Skema ikke tidligere er indsendt).

7. Har Ejendommen hidtil været forsikret her? *Ja*
(Police Nr. maa anføres paa Forsiden. Udmeldelsesbegæring m. m. maa vedlægges ved Overførelse fra andet Selskab).

GRUNDRIDS. Farver: Haardt Tag = Rødt. Straatag = Blaat eller Sort. Bræddevægge med haardt Tag = Gult.

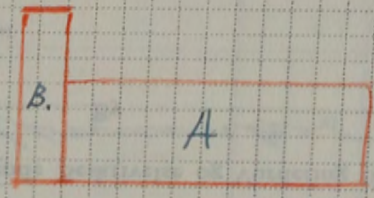

Denne Forretning har vi foretaget som redelige og samvittighedsfulde Mænd og erklærer, at Forsikringssummen er ansat til Bygningernes virkelige Værdi.

Sørensen *Karl Linné* *Age Hansen*
Vurderingsmænd. Rekvirent.

Gebyr:	Fra Brandforsikringen		Af Ejeren	
	Kr.	Øre	Kr.	Øre
Til Vurderingsmændene . . .				
» Branddirektøren				
For Beskrivelsen				
» Ny Forsikring				
Ialt				

Maal mellem Bygningerne maa anføres i Meter. Brandmure maa angives. Uforsikrede Bygninger maa anføres.

Alle til en Ejendom hørende Bygninger optages baade i Beskrivelse og Grundrids, selv om ikke alle Litra omvurderes.

94

Police Nr. 260

Aar 1955 den 28 Febr har undertegnede Vurderingsmænd foretaget nedenstaaende Beskrivelse og Vurdering til Indtegning i Østifternes Brandforsikring af Bygningerne paa Matr. Nr. 17510 af Klummeke Sogn

tilhørende *Arten, Chr. Andersen*
 Stilling Navn (kun sædvanligt benyttet Fornavn eller Forbogsnavn anføres)
Kvindstvej 30 Lyngby
 Bopæl Postadresse

Vejnavn og Nr. (eller Ejendommens Navn)

Ejer tillige af Police Nr.

Litra	Anvendelse, Etagehøjde, Indretning, Udstyrelse m. v. og Areal samt Pris pr. m ² . NB. Nærmere Beskrivelse af Bygningerne er kun nødvendig, hvis de er forandret efter sidste Vurdering.	Længde de Meter	Dybde de Meter	Ydermure	Tag*)	Specifikation af medforsikret 1) Elektrisk Installation, Støbegods og lign. 2) Maskiner, Motorer, Butiksinventar og lign.	Sum for	
							hver Bygning og hver Genstand Kr.	hver Litra Kr.
A.	<i>Behæltse, Kældere og Løftværker Areal 62 m² a 425 kr = 26.350 kr af hvilke 4000 kr</i>	8.2	7.6	<i>gden</i>	<i>Tag</i>	<i>2 Kachelovne Teglt/Hæmpefjæs til Ruskell.</i>	700	26350
B.	<i>Vadskæltus, Kæltus Redskabsrum Areal 28 m² a 1070 kr = 28000 kr</i>	6.4	4.3	<i>gden</i>	<i>Tag</i>	<i>Papirld Ruskell.</i>	200	28000
Overføres...								31000

*) Er der lagt haardt Tag paa Straa, skrives, f. Eks. Plader paa Straa. Dels haardt Tag dels Straatag skrives, f. Eks. Plader og Straa.
 1) Elektrisk Installation m.v. opføres og tillægges Bygningens Sum. 2) Maskiner m.v. opføres efter og føres ud med samlet Sum for hvert Litra.

Vend om!

Bygningernes						Specifikation af medforsikret	Sum for hver Bygning og hver Genstand	Sum for hvert Litra
Litra	Anvendelse, Etagehøjde, Indretning, Udstyrelse m. v. og Areal samt Pris pr. m ² .	Længde	Dybde	Ydersmure	Tag	1) Elektrisk Installation, Støbegods og lign. 2) Maskiner, Motorer, Butiksinventar og lign.	Kr.	Kr.
	NB. Nærmere Beskrivelse af Bygningerne er kun nødvendig, hvis de er forandret efter sidste Vurdering.	Meter	Meter			Overført...		31000

Ejendommens samlede Forsikringssum bliver Kr. 31000

I. a. Drivkraftens Art? *

b. Drivkraftens Størrelse? HK *

* Er Drivkraft installeret i flere Bygninger, maa Opgivelse ske for hvert Litra.

II. Specifikation af alle TræbearbejdningsMaskiner med Angivelse af Litra, hvori de findes. Antal Høvlbænke maa ligeledes opgives.

Spaangivende Maskiner		Save og ikke spaangivende Maskiner	
	Antal i Litra		Antal i Litra
a. Fræsemaskiner		a. Baandsave	
b. Høvlmaskiner		b. Rundsave	
c. Kehlmaskiner		c. Boremaskiner	
d. Kombinerede Maskiner		d. Stemmemaskiner	
e. Afrette- eller Oprettemaskiner		e. Høvlbænke	
f. Andre lignende Maskiner		f. Andre Save og lignende Maskiner	
g.		g.	
h.		h.	
i.		i.	
Spaangivende Maskiner ialt:		Save, Høvlbænke og ikke spaangivende Maskiner ialt:	

1. Hvilke Haandværk eller Næringsbrug drives i Ejendommen? Bekendelse

2. Afstand til nærmeste Nabobygning*. Afstande indtil 30 Meter opgives med nøjagtigt Maal.

a. med haardt Tag? 0,00 Meter, maalt fra Litra.....

b. med Straatag? 0,00 Meter, » » »

* Ved Ejendom med baade haardtækte og straatækte Bygninger skal Afstanden maales fra straatækt Litra.

3. Er Skorstene, Bagerovne og Ildsteder lovlige? Ja

4. Er der Lynafleder efter Netsystemet paa alle straatækte Bygninger? Ja

5. Kan der ydes Nedsættelse for brandsikret Etageadskillelse i Staldbygning? 0/0
Besvares med Angivelse af 0/0 - jfr. Tarifens Regler.

6. Benyttes der Dampmaskine, Forbrændingsmotor eller anden mekanisk Kraft? Ja
I bekræftende Fald maa Rubr. Ia-bog II besvares nøjagtigt. (Motorskema maa udfyldes, hvis Skema ikke tidligere er indsendt).

7. Har Ejendommen hidtil været forsikret her? Ja
(Police Nr. maa anføres paa Forsiden. Udmeldelsesbegæring m. m. maa vedlægges ved Overførelse fra andet Selskab).

GRUNDRIDS. Farver: Haardt Tag = Rødt. Straatag = Blaåt eller Sort. Bræddevægge med haardt Tag = Gult.

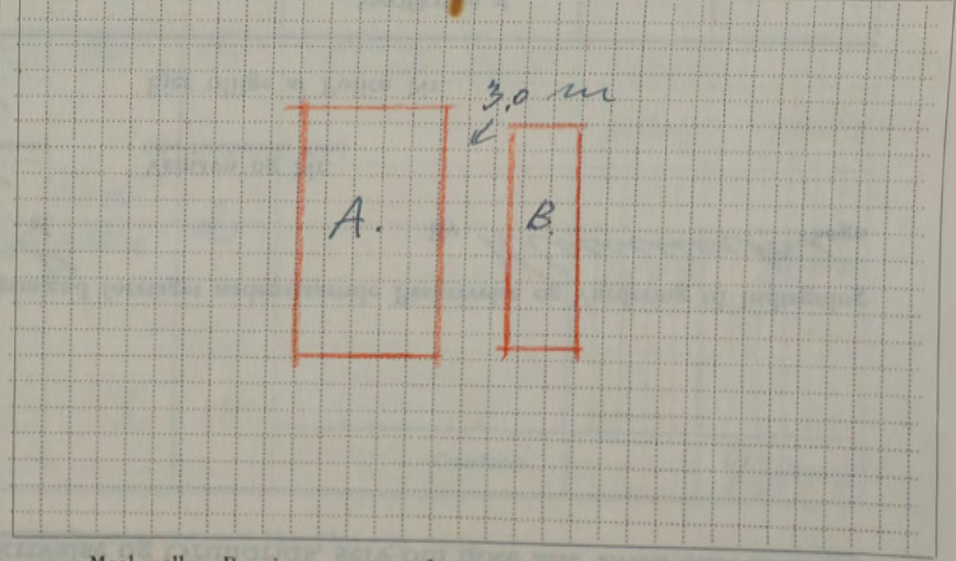

Denne Forretning har vi foretaget som redelige og samvittighedsfulde Mænd og erklærer, at Forsikringssummen er ansat til Bygningernes virkelige Værdi.

Ante Jensen Vurderingsmænd.
Karl Lund Rekvisitent.

Gebyr:	Fra Brandforsikringen		Af Ejeren	
	Kr.	Øre	Kr.	Øre
Til Vurderingsmændene				
» Branddirektøren				
For Beskrivelsen				
» Ny Forsikring				
Ialt				

Maal mellem Bygningerne maa anføres i Meter. Brandmure maa angives. Uforsikrede Bygninger maa anføres.

Alle til en Ejendom hørende Bygninger optages baade i Beskrivelse og Grundrids, selv om ikke alle Litra omvurderes.

95

Police Nr. 184

Aar 19 55 den 15 Apr. har undertegnede Vurderingsmænd foretaget nedenstaaende Beskrivelse og Vurdering til Indtegning

i Østifternes Brandforsikring af Bygningerne paa Matr.-Nr. 11 e m fl af By Klumme Sogn

tilhørende Andersens Poul Møller
 Stilling Navn (kun sædvanligt benyttet Fornavn eller Forbogsnavn anføres)

Vejnavn og Nr. (eller Ejendommens Navn)

39 Po Kilelyst Klumme
 Bopæl Postadresse

Ejer tillige af Police Nr.

Litra	Bygningernes Anvendelse, Etagehøjde, Indretning, Udstyrelse m. v. og Areal samt Pris pr. m ² . NB. Nærmere Beskrivelse af Bygningerne er kun nødvendig, hvis de er forandret efter sidste Vurdering.	Længde de Meter	Dybde de Meter	Ydermure	Tag*)	Specifikation af medforsikret 1) Elektrisk Installation, Støbegods og lign. 2) Maskiner, Motorer, Butiksinventar og lign.	Sum for hver Bygning og hver Genstand	Sum for hvert Litra
							Kr.	Kr.
a	Beholdning 85 m ² Skald 45 m ² Areal 130 m ² a 300 Kr. 39 000 Forstue 1.2 x 2.3 m = 3 m ²	20.0	6.5	gden	Tegl	tel Buskalt 1 Kamin 39 000	1200 800 39 000	500 41 500
B.	Kø og Svineskald, areal 72 m ² a. 170 Kr = 12.240 = 12.300	10.0	7.2	gden	Plade	tel Buskalt tel Vogn Mallemaskine m. motor 12 300	300 200 700	13 500
C.	Hestskald, Svineskud og Vadekud areal 11 m ² a 150 Kr = 16650 Kr af bit 16.600 Kr	17.0	6.4	do	Tegl	tel Buskalt relurgryde 1 Kamin 16 600	300 300 1000	17 600
D.	Brændekub, areal 30 m ² a 110 Kr = 3.300 Kr	6.7	4.5	bed.	Tegl	tel Buskalt 3 300	100 3 300	3 400
E.	Häusehus, 60 m ² 80 Kr = 4800 Kr af bit 4900	10.1	5.9	do	Tegl Tegl	tel Buskalt 4 900	400 4 900	5 300
F.	Häusehus, areal 38 m ² a 80 Kr = 3040 af bit 2900 Kr	8.9	4.3	gden	Tegl	tel Buskalt 2 900	400 2 900	3 300
g.	Pachus, Mellem m. m. 39 m ² a 140 Kr = 5.460 af 5.400	7.0	5.5	do	do	tel Buskalt 5 400	100 5 400	5 500
h.	Maskinhus, Skraekag 25 m ² a 100 Kr =	7.0	3.6	gden	do	2 500	2 500	2 500
Overføres...							92 000	

*) Er der lagt haardt Tag paa Straa, skrives, f. Eks. Plader paa Straa. Dels haardt Tag dels Straatag skrives, f. Eks. Plader og Straa.
 1) Elektrisk Installation m.v. opføres og tillægges Bygningens Sum. 2) Maskiner m.v. opføres efter og føres ud med samlet Sum for hvert Litra.

Vend om!

Bygningernes							Specifikation af medforsikret	Sum for hver Bygning og hver Genstand	Sum for hvert Litra
Litra	Anvendelse, Etagehøjde, Indretning, Udstyrelse m. v. og Areal samt Pris pr. m ² .	Længde	Dybde	Ydermure	Tag	1) Elektrisk Installation, Støbegods og lign. 2) Maskiner, Motorer, Butiksinventar og lign.	Kr.	Kr.	
	NB. Nærmere Beskrivelse af Bygningerne er kun nødvendig, hvis de er forandret efter sidste Vurdering.	Meter	Meter				Overført...	92000	
<p>102,000 Kr. for Indbyrds Forsikring og Indbyrds Selvskade</p>								92000	
Ejendommens samlede Forsikringssum bliver Kr.								92000	

I. a. Drivkraftens Art? *cell*

b. Drivkraftens Størrelse? *1/3 HK i Litra B HK*

* Er Drivkraft installeret i flere Bygninger, maa Opgivelse ske for hvert Litra.

II. Specifikation af alle TræbearbejdningsMaskiner med Angivelse af Litra, hvori de findes. Antal Høvlbænke maa ligeledes opgives.

Spaangivende Maskiner		Save og ikke spaangivende Maskiner	
	Antal i Litra		Antal i Litra
a. Fræsemaskiner		a. Baandsave	
b. Høvlmaskiner		b. Rundsave	
c. Kehlemaskiner		c. Boremaskiner	
d. Kombinerede Maskiner		d. Stemmehmaskiner	
e. Afrettes eller Oprettemaskiner		e. Høvlbænke	
f. Andre lignende Maskiner		f. Andre Save og lignende Maskiner	
g.		g.	
h.		h.	
i.		i.	
Spaangivende Maskiner ialt:		Save, Høvlbænke og ikke spaangivende Maskiner ialt:	

1. Hvilke Haandværk eller Næringsbrug drives i Ejendommen? *Lundbærg*

2. Afstand til nærmeste Nabobygning*. Afstande indtil 30 Meter opgives med nøjagtigt Maal.

a. med haardt Tag? *0200* Meter, maalt fra Litra

b. med Straatag? *0200* Meter, » » »

* Ved Ejendom med baade haardtækte og straatækte Bygninger skal Afstanden maales fra straatækt Litra.

3. Er Skorstene, Bagerovne og Ildsteder lovlige? *ja*

4. Er der Lynafleder efter Netsystemet paa alle straatækte Bygninger? *nej*

5. Kan der ydes Nedsættelse for brandsikret Etageadskillelse i Staldbygning? *0%*
Besvares med Angivelse af % - ifr. Tarifens Regler.

6. Benyttes der Dampmaskine, Forbrændingsmotor eller anden mekanisk Kraft? *cell 1/3 HK i B.*
I bekæftende Fald maa Rubr. Ia-b og II besvares nøjagtigt. (Motorskema maa udfyldes, hvis Skema ikke tidligere er indsendt).

7. Har Ejendommen hidtil været forsikret her? *ja*
(Police Nr. maa anføres paa Forsiden. Udmeldelsesbegæring m. m. maa vedlægges ved Overførelse fra andet Selskab).

GRUNDRIDS. Farver: Haardt Tag = Rødt. Straatag = Blaat eller Sort. Bræddevægge med haardt Tag = Gult.

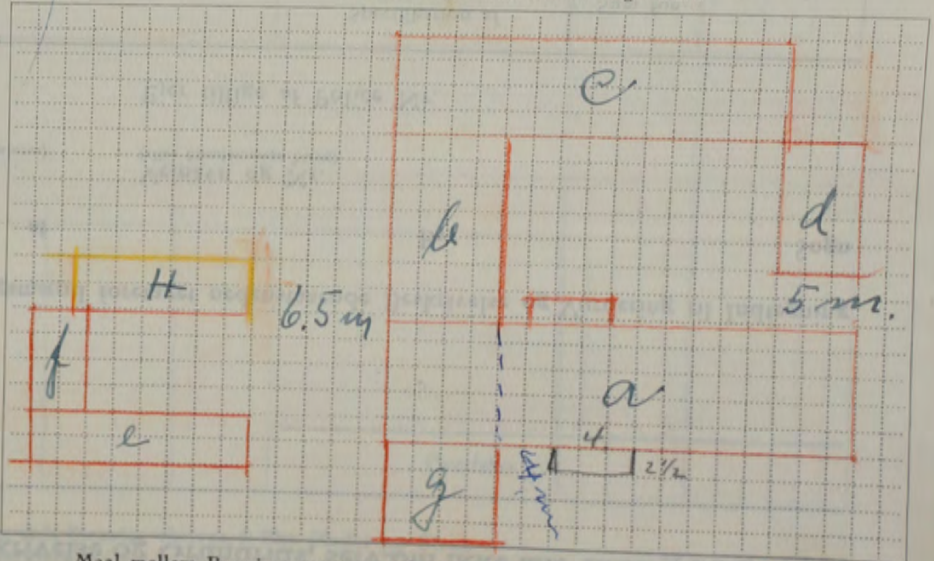

Maal mellem Bygningerne maa anføres i Meter. Brandmure maa angives. Uforsikrede Bygninger maa anføres.

Denne Forretning har vi foretaget som redelige og samvittighedsfulde Mænd og erklærer, at Forsikringssummen er ansat til Bygningernes virkelige Værdi.

Johannes Hansen Karlblom *Paul Møller*
Vurderingsmænd. Rekvirent.

Gebyr:	Fra Brandforsikringen		Af Ejeren	
	Kr.	Øre	Kr.	Øre
Til Vurderingsmændene				
» Branddirektøren				
For Beskrivelsen				
» Ny Forsikring				
Ialt				

Police Nr.

A 4 m² = 14.60
 B. 18 m² / 1000
 C. 7 m² 400

9.4.4.4
 376
 376
 4136

4.4.4.1
 88
 176
 1848

29.23
 87
 58
 667

12.200
 12

