

8 96
Østifternes Brandforsikring

Vurderingsbøger

Klemensker sogns lokalhistoriske arkiv -
affotograferet 18/9 2021 af
Jesper Vang Hansen
<https://bornholmerting.dk>

Register.

Pag.	Police Nr.	Matr. Nr.	By	Ejer	Dato
				<i>Grundbesiddelse</i>	1942
		24 ^m	16. Sg. Pel.	Fritz C. Hofsted	12/12
28/2		87	10. Vgds. Pe, Stationsbyen	Arson Jensen	21/12
	98	4 ^e	Wt. Grovraa og Foderstoff.	Anders Petersen	1943 12/20
	136	84 ^d	7. Vgds. Pel.	Alfred Löff	13/3
	99	87 ^{bi}	10. Vgds. Pel, Stationsbyen	Johal Arstam Hofsted	17/3
	211	87 ^{ck}	10. Vgds. Pel, Stationsbyen	Harald Haldrup	24/3
	194	48 ^e	40. Sg. Pel, Aarballeby	Anders Jensen	4/4
	197	87 ^{de}	10. Vg. Pel. Løngt	Elmer Larsen	16/4
	190	87 ^{aa} 87 ^{ba}	- - - Stationsbyen	Henning Bech	17/4
	157	175 ^{bo}	6. Sg. Lyngtod	Amandus Hansen	27/4
	160	108 ^a	Bolderis	Janis Jensen	7/5
	167	85 ⁱ	Est. Mønt	Karl A. Pedersen	15/5
	46	89 ^b	Tambary	Jürgen Lind	19/5 - 16/1046
	129	20 ^a	Lt. Knudsgaard	Olto Hansen	24/5
	199	87 ^{dp}	10. Vg. Pel. Friø	Raymond Hestup Andersen	3/6
	224	30 ^e	Søbo - 22 Sg. Pe.	Knut Erik S. Nielsen	14/6
<i>Page 9-15</i>	181	87 ^{ae}	10. Vg. Pel. Aabakke	A. Jensen Maas	23/6
	205	87 ^{dm}	- - - Godthaul	Elmer Larsen	26/6
	179	61 ^h	53. Sg. Pe, Masevang	Arvid Hofsted	-
	74	87 ^a	10. Vgds. Gårnd	Evangeliummeigheden	29/6
	203	87 ^{ag} 87 ^{kt}	Telefontårn 10. Vg. Pe.	Janis Bendtsen	10/7
	95	87 ^a	Bjæregård	H. Ro Nielsen	3/8
	200	86 ^e	Bårkeri	H. Jensen	3/8

Pag.	Police Nr.	Matr. Nr.	By	Ejer	Dato	
70	24	170	16 ^b	8. Sg. P., Ousthøj	Ejner Glorberg	5/8-43
	25	235	87 ^u	10. Vg. P., Aana	J. J. Svendsen	20/8
71/8	26	239	24 ^d	16. Sg. P., Rindvang	Karsten Hansen	22/9
	27	163	87 ^b	10. Vg. P., Stationsbyen	Karl Mogenssen	20/11
72-8	28	242	4 -	Stationsbyen	Ove Jørgensen	23/11
	29	102	87 ^m	a/m. Bjærred	Anders Nielsen	14/12
	30	83	73 ^a	5. Sg., Gøttinggaard	Vald. Jensen	20/12
	31	114	88	Kunnekegaard	Poul Skovsted	10/1-44
	32	2	15 ^m	Petersborg	Villum & Skovsted	7/1
	33	38	59 ^a	Kampegaard	Tomas Sogaard	14/1
73	34	75B	74 ^a	Højgaard	Anders Kristoffersen	28/1
	35	53	91 ^a	St. Moringaard	E. aa. Marker	
74	36	1	175 ^c	Mindavn	Asp. Sjöholm	
	37	98	4 ^c	K. Gårdsvej, Todenstoft	Anders Nielsen	
75	38	82	5 ^a	Aegregaard	E. Olsen	4/3
	39	161	52 ^c	44. Sg. P.	Niels Jørgen	8/3
76	40	176	87 ^a	Stationsbyen	H. P. Andersen	24/3
	41	191	87 [?]	do	N. C. Mørch	3/6
77	42	196	61 ^b	53. Sgds. P.	Asp. Sjöholm	5/9
78	43	209	87 ⁴	Stationsbyen	Emil Bolin	6/9
79	44	78	175 ¹	1. Vgds. Lyngede	Emil Kjeller	18/9
80	45	247	87 ⁵	10. Vgds. P.	Magellus Jørgensen	29/9
81	46	248	87 -	10. Vgds. P.	Elmer Skovvad	10/11
82	47	129	20 ^a	12. Sg., St. Knudsgaard	Otto Hansen	16/11
83	48	249	175 ^{as}	Kgs. Værk	Grund Pedersen	4/12
84	49	252	175 ^{ax}		Vald. Selskrøn	"
85	50	260	175 ^{ax}		Frøskil Köhler	"
86	51	257	175 ¹		Karl Ipsen	"
39/9	52	219B	84 ^b	Magelet	William Olsen	8/1-45
	53	108	87 ⁱ	Andersvej	Ch. Byder	14/2
	54	172	175 ⁱⁱ	Kyngestræde	Maunig Jørgensen	6/3
	55	221B	87 ^c	Skovgade N. 6.	Emil Jørgensen	2/5
	56		35 ^h	27. Sg. P.	Grund Pedersen	24/5
87	57	189	15 ^d	Frøskilvej Dava 7 by P	Grund Pedersen	2/6
	58	235B	87 ^{ex}	10 by P Dava	J. P. Brundsen	3/6
	59	43B	85 ^e	8 by m	Jørgen Hansen	5/6
	60	87	51 ^b	Fredelo	Valby Kjeller	25/7
	61	102B	87 ^m	St. Moringaard	H. Nielsen	7/9
	62	214	17 ^b	St. Moringaard	Karl Andersen	25/9
	63	106	87 ^b	Revdalsholm St. By	Revdal Niels P Skovsted	17/10 1946
	63a	31B	15 ^a	Mullegaard	Erna Chr. Christensen	13/4
	64	100	175 ¹	27 by P	Chr. Hansen	8/5
	65	128	87 ^g	Højgade 58	Maunilla Andersen	1/6
	66	67	71 ^g	Saksingsbro	Grund Nielsen	2/11
	66	114	88 ^a	Kunnekegaard	Poul Skovsted	8/10
88	68	85	30 ^a	Revdalgaard	Alfred Skovsted	19/12
89	69	6	48 ^e	Revdalvej	Peter Skovsted	24/3 1947
90	70	254	87 ^c	Glavto Stregade 15.	Wages Munk	26/4
	71	255	87 ^{du}	Højgade 23	Carl Rasmussen	29/4
	72	83	13 ^a	Kallegaard	O. Jensen	10/5
	73	57	22 ^a	Kunnekegaard	Karl Munk	3/7
	74			Revdalgaard	Karsten Hansen	3/7
	75	69	124 ^e	Killevej	Grund Pedersen	7/7

Pag.	Police Nr.	Matr. Nr.	By	Ejer	Dato
76	201	87 a. i.	Hlemmesker	Peter Mørck	29/9 47
77	32	15 k	Havelyst	Tu. Mathiesen	1/10 "
78	120	58 g	Furdal	Poul Mathiesen	4/10 47
79		35 f.	Frydendal	Hans A. Carstensen	31/10 47
80	256	75 h. k.	Sandlyst ved Børse	Oluf Andersen	17/2 48
81	262	159	Fregatvej Robert Wegmann	Peter Olsen	28/2 -
82		52	Hofvejen	Carl Nielsen	28/2 -
83	179	61 mm	Malervej	Hans Mørck	10/6 48
84	186	87 c.	Brogade 123	Hans Nielsen	13/6 -
85	198	87 a. n.	Lindergade 17	Peter Mathiesen	10/6 -
86	259	87 f.	Phil. Allesen	Carl Mørck	16/7 -
87		87 f. g.	Lindergade	Jørgen Larsen	25/7 -
88	200	175 i. o.	Rindelvevej	Hans Pedersen	9/8 -
89	56	21 a.	Hofvejen	Ovald Hansen	14/9 -
90	238	61 mm	Faldvej	Christen Hansen	13/11 -
91	11	57 x	Allens Mølle	Carl Mathiesen	22/1 49
92	185	87 g.	Brogade 4	Anders Nielsen	28/1 -
93	202	175 h. g.	Ushoved	Martin Mathiesen	28/1 -
94	64	119	Murevej	Oluf Mørck	28/1 -
95	204	87 h. k.	Hans Mølle	Hans Mathiesen	28/1 -
96	233	64 i.	Rindelvevej	Carl Mathiesen	4/2 -
97	182	4 i.	Hlemmesker	Carl Pedersen	4/2 -
98	70	71 a.	Sandlystvej	Hans A. Lode	14/2 -
99	15	68 k.	Brogade	Carl Mathiesen	22/2 -

Paten 48 / M. 126
 1954 Fisksville

Alle til en Ejendom hørende Bygninger optages baade i Beskrivelse og Grundrids, selv om alle Litra ikke omvurderes.

Police Nr. Naarholms Amts 1. Distrikt.

Aar 1942 den 12. Decbr. har undertegnede Vurderingsmænd foretaget nedenstaaende Beskrivelse og Vurdering til Indtegning i Østifternes Brandforsikring af Bygningerne paa Matr. Nr. 24 m af 16. Sog. Pcl. By Klemmesten Sogn

tilhørende Guardsen Frii P. Kopsed Stillig Navn (kun sædvanligt benyttet Fornavn eller Forbogsstaver anføres) Vejnavn og Nr. (eller Ejendommens Navn).
Tyndekeulegaard, Klemmesten Bopæl Postadresse Ejer tillige af Police Nr. 71

Bygningernes

Litra	Anvendelse, Etagehøjde, Indretning, Udstyrelse m. v. og Areal samt Pris pr. m ² .	Længde de	Dybde de	Ydermure	Tag*	Specifikation af medforsikret 1) Elektrisk Installation, Støbegods og lign. 2) Maskiner, Motorer, Butiksinventar og lign.	Sum for		
							hver Bygning og hver Genstand Kr.	hver Litra Kr.	
a	Beboelse for Fodermesterfam. samt opbevaringssted for Guardsens Landbrugsmaskiner, Indeholder 2 Stue, 1 Sovestue, 1 Gæstekammer samt Køkken og Spisekammer. Areal 142 m ² a 80 = 11.360 af. til Kr. 12.400	18.4	7.7	13dv.	Plader	1 Kachelovn 1 Kornfyr 1 Høstygge Elekt. Install.	300 200 100 400	12400	12400
b	Håuse- og Brandstus. Straatag. Areal 19 m ² a 30 = 570 af. til Kr. 600	5.3	3.5	4dm.	do		600	600	
Overføres...							13000	13000	

Gjg Prisbegyning af 28-1-49

A. 19000
 B. 1000
 C. 20.000 Kr.

Bygningernes							Specifikation af medforsikret 1) Elektrisk Installation, Støbegods og lign. 2) Maskiner, Motorer, Butiksinventar og lign.	Sum for hver Bygning og hver Genstand Kr.	Sum for hvert Litra Kr.
Litra	Anvendelse, Etagehøjde, Indretning, Udstyrelse m. v. og Areal samt Pris pr. m ² .	Længde de	Dybde de	Ydermure	Tag				
		Meter	Meter				Overført...		13000
								Ejendommens samlede Forsikringssum bliver Kr. 13000	

- I. a. Drivkraftens Art? *
- b. Drivkraftens Størrelse? HK *
- * Er Drivkraft installeret i flere Bygninger, maa Opgivelse ske for hvert Litra.

II. Specifikation af alle Træbearbejdnings-Maskiner med Angivelse af Litra, hvori de findes. Antal Høvlebænke maa ligeledes opgives.

Spaangivende Maskiner			Save og ikke spaang. Maskiner		
	Antal	i Litra		Antal	i Litra
a. Fræsemaskiner			a. Baandsave		
b. Høvlemaskiner			b. Rundsave		
c. Kehlemaskiner			c. Boremaskiner		
d. Komb. Maskiner			d. Stemmehmaskiner		
e. Afrette- eller Oprettemaskiner			e. Høvlebænke		
f. Andre lign. Maskiner			f. Andre Save og lign. Maskiner		
g.			g.		
h.			h.		
i.			i.		
Spaangivende Maskiner ialt:			Save og ikke spaang. Mask. ialt:		

Denne Forretning har vi foretaget som redelige og samvittighedsfulde Mænd, og erklærer vi, at Forsikringssummen er ansat til Bygningernes virkelige Værdi.

H. Rolfsen Vurderingsmænd
 H. Rolfsen Vurderingsmænd
 E. Kofod Rekvirent.

Gebyr:	Fra Foreningen		Af Ejeren	
	Kr.	Øre	Kr.	Øre
Til Vurderingsmændene	12	-		
» Branddirektøren	2	-		
For Beskrivelsen	2	-		
» Ny Forsikring				
Ialt....	16	-		

1. Hvilke Haandværk eller Næringsbrug drives i Ejendommen? *Beboelse*
2. Afstand til nærmeste Nabobygning*. Afstande indtil 30 Meter opgives med nøjagtigt Maal.
 a. med haardt Tag? *0.200* Meter, maalt fra Litra.....
 b. med Straatag? *0.200* Meter, » » ».....
 * Ved Ejendom med baade haardtækte og straatækte Bygninger skal Afstanden maales fra straatækt Litra.
3. Er Skorstene, Bagerovne og Ildsteder lovlige? *ja*
4. Er der Lynafleder efter Netsystemet paa alle straatækte Bygninger? *nej*
5. Kan der ydes Nedsættelse for brandsikret Etageadskillelse i Staldbygning? *0%*
 Besvares med Angivelse af % - jfr. Tarifens Regler.
6. Benyttes der Dampmaskine, Forbrændingsmotor eller anden mekanisk Kraft? *nej*
 I bekræftende Fald maa Rubr. Ia-b og II besvares nøjagtigt. (Motorskema maa udfyldes, hvis Skema ikke tidligere er indsendt)
7. Har Ejendommen hidtil været forsikret her? *nej*
 (Police Nr. maa anføres paa Forsiden. Udmeldelsesbegæring m. m. maa vedlægges ved Overførelse fra andet Selskab).

GRUNDRIDS. Farver: Haardt Tag, Rødt. Straatag, Blaåt eller Sort. Bræddevægge med haardt Tag, Gult.

N.
↑
↓

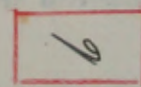
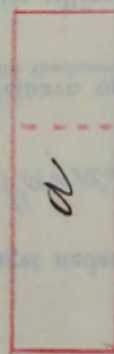

Maal mellem Bygningerne maa anføres i Meter. Brandmure maa angives. Uforsikrede Bygninger maa anføres.

Alle til en Ejendom hørende Bygninger optages baade i Beskrivelse og Grundrids, selv om alle Litra ikke omvurderes.

Police Nr. Banholms Amts 1. Distrikt.

Aar 1942 den 21. Febr. har undertegnede Vurderingsmænd foretaget nedenstaaende Beskrivelse og Vurdering til Indtegning

i Østifternes Brandforsikring af Bygningerne paa Matr. Nr. 87 af 10. Vdgd. Pæl. By Henniker Sogn

tilhørende Bentley Th. Olsen
Munarbrydning, N.S. Jensen
 Stilling Navn (kun sædvanligt benyttet Fornavn eller Forbogsnavn anføres)

Vejnavn og Nr. (eller Ejendommens Navn).

Stationstegen Henniker
 Bopæl Postadresse

Ejer tillige af Police Nr.

Bygningernes						Specifikation af medforsikret 1) Elektrisk Installation, Støbegods og lign. 2) Maskiner, Motorer, Butiksinventar og lign.	Sum for hver Bygning og hver Genstand Kr.	Sum for hvert Litra Kr.
Litra	Anvendelse, Etagehøjde, Indretning, Udstyrelse m. v. og Areal samt Pris pr. m ² .	Længde Meter	Dybde Meter	Ydermure	Tag*			
a	Skuretuis. Vinkellæg. Indeholder 2 Stuer, 1 Soverværelse, 1 Fæststue med Loftsovgang. 1 Loftsværelse 14 m ² . Kalden tænder en. Halvdelen af Litra a nemlig 1 Vaskekalden 18 m ² og en Husvoldningskalden 14 m ² . ^{Hjælpeværelse, Terrasser} Udvidet gipsede Loft og Brædderive. Areal 68 m ² a 175 = Kr. 11.900	8.2	8.2	Gdm.	Tegl	Elektr. Install. 1 Kalkelovn 1 stuegryde	500 300 100	11900 12800
b	Køkkentuis m. m. Skrautlæg. Indret. Køkken, Spisekammer Brænde- og Redskabs rum samt W. C.							
	1 Køkkentuis og Spisekammer er der givet Loft, Terrassagulv og flisebelagte Vægge. Areal 24 m ² a 100 = Kr. 2400	6.9	3.5	do	Pap	Elektr. Install. 1 Komfurr	100 200 2400	2700
<p>Off. Prisbegæring af 26-4-48</p> <p>A 20500 Kr</p> <p>B 4500</p> <p>Galt 25000 Kr.</p>								
							Overføres...	15500 15500

*) Haardt Tag paalagt Straatag skrives Plader paa Straa. Dels haardt Tag og dels Straatag skrives Plader og Straa.
 1) Elektrisk Installation m. v. opføres og tillægges Bygningens Sum. 2) Maskiner m. v. opføres efter og føres ud med samlet Sum for hvert Litra.

Bygningernes						Specifikation af medforsikret 1) Elektrisk Installation, Støbegods og lign. 2) Maskiner, Motorer, Butiksinventar og lign.	Sum for hver Bygning og hver Genstand Kr.	Sum for hvert Litra Kr.
Litra	Anvendelse, Etagehøjde, Indretning, Udstyrelse m. v. og Areal samt Pris pr. m ² .	Længde de	Dybde de	Ydermure	Tag			
		Meter	Meter			Overført...		15500
Ejendommens samlede Forsikringssum bliver Kr.								15500

I. a. Drivkraftens Art?	*	1. Hvilke Haandværk eller Næringsbrug drives i Ejendommen?	Bebolse																																																
b. Drivkraftens Størrelse?	HK *	2. Afstand til nærmeste Nabobygning? Afstande indtil 30 Meter opgives med nøjagtigt Maal.																																																	
* Er Drivkraft installeret i flere Bygninger, maa Opgivelse ske for hvert Litra.		a. med haardt Tag?	10 Meter, maalt fra Litra																																																
II. Specifikation af alle Træbearbejdnings/Maskiner med Angivelse af Litra, hvori de findes. Antal Høvlbænke maa ligeledes opgives.		b. med Straatag?	0,200 Meter, » » »																																																
* Ved Ejendom med baade haardtækte og straatækte Bygninger skal Afstanden maales fra straatækt Litra.		3. Er Skorstene, Bagerovne og Ildsteder lovlige?	ja																																																
<table border="1"> <thead> <tr> <th colspan="2">Spaangivende Maskiner</th> <th colspan="2">Save og ikke spaang. Maskiner</th> </tr> <tr> <th>Antal</th> <th>i Litra</th> <th>Antal</th> <th>i Litra</th> </tr> </thead> <tbody> <tr> <td>a. Fræsemaskiner</td> <td></td> <td>a. Baandsave</td> <td></td> </tr> <tr> <td>b. Høvlmaskiner</td> <td></td> <td>b. Rundsave</td> <td></td> </tr> <tr> <td>c. Kehlemaskiner</td> <td></td> <td>c. Boremaskiner</td> <td></td> </tr> <tr> <td>d. Komb. Maskiner</td> <td></td> <td>d. Stemmehmaskiner</td> <td></td> </tr> <tr> <td>e. Afrettes eller Oprettmaskiner</td> <td></td> <td>e. Høvlbænke</td> <td></td> </tr> <tr> <td>f. Andre lign. Maskiner</td> <td></td> <td>f. Andre Save og lign. Maskiner</td> <td></td> </tr> <tr> <td>g.</td> <td></td> <td>g.</td> <td></td> </tr> <tr> <td>h.</td> <td></td> <td>h.</td> <td></td> </tr> <tr> <td>i.</td> <td></td> <td>i.</td> <td></td> </tr> <tr> <td colspan="2">Spaangivende Maskiner ialt:</td> <td colspan="2">Save og ikke spaang. Mask. ialt:</td> </tr> </tbody> </table>		Spaangivende Maskiner		Save og ikke spaang. Maskiner		Antal	i Litra	Antal	i Litra	a. Fræsemaskiner		a. Baandsave		b. Høvlmaskiner		b. Rundsave		c. Kehlemaskiner		c. Boremaskiner		d. Komb. Maskiner		d. Stemmehmaskiner		e. Afrettes eller Oprettmaskiner		e. Høvlbænke		f. Andre lign. Maskiner		f. Andre Save og lign. Maskiner		g.		g.		h.		h.		i.		i.		Spaangivende Maskiner ialt:		Save og ikke spaang. Mask. ialt:		4. Er der Lynafleder efter Netsystemet paa alle straatækte Bygninger?	
Spaangivende Maskiner		Save og ikke spaang. Maskiner																																																	
Antal	i Litra	Antal	i Litra																																																
a. Fræsemaskiner		a. Baandsave																																																	
b. Høvlmaskiner		b. Rundsave																																																	
c. Kehlemaskiner		c. Boremaskiner																																																	
d. Komb. Maskiner		d. Stemmehmaskiner																																																	
e. Afrettes eller Oprettmaskiner		e. Høvlbænke																																																	
f. Andre lign. Maskiner		f. Andre Save og lign. Maskiner																																																	
g.		g.																																																	
h.		h.																																																	
i.		i.																																																	
Spaangivende Maskiner ialt:		Save og ikke spaang. Mask. ialt:																																																	
		5. Kan der ydes Nedsættelse for brandsikret Etageadskillelse i Staldbygning?	0/0 Besvares med Angivelse af % - jfr. Tarifens Regler.																																																
		6. Benyttes der Dampmaskine, Forbrændingsmotor eller anden mekanisk Kraft? I bekræftende Fald maa Rubr. Ia-b og II besvares nøjagtigt. (Motorskema maa udfyldes, hvis Skema ikke tidligere er indsendt)	nej																																																
		7. Har Ejendommen hidtil været forsikret her? (Police Nr. maa anføres paa Forsiden. Udmeldelsesbegæring m. m. maa vedlægges ved Overførelse fra andet Selskab).	Ny Forsikring																																																

GRUNDRIDS. Farver: Haardt Tag = Rødt. Straatag = Blaat eller Sort. Bræddevægge med haardt Tag = Gult.

N.
↑
M

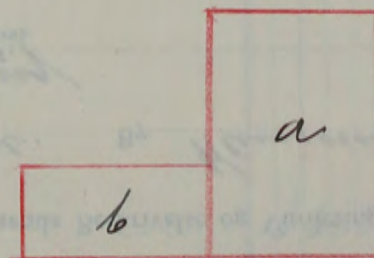

Denne Forretning har vi foretaget som redelige og samvittighedsfulde Mænd, og erklærer vi, at Forsikringssummen er ansat til Bygningernes virkelige Værdi.

H. Roslersten, M. Jørgensen, A. Jensen
Vurderingsmænd, Rekvirent.

Gebyr:	Fra Foreningen		Af Ejeren	
	Kr.	Øre	Kr.	Øre
Til Vurderingsmændene	12	-		
» Branddirektøren	2	-		
For Beskrivelsen	2	-		
» Ny Forsikring				
Ialt	16	-		

Maal mellem Bygningerne maa anføres i Meter. Brandmure maa angives. Uforsikrede Bygninger maa anføres.

Alle til en Ejendom hørende Bygninger optages baade i Beskrivelse og Grundrids, selv om alle Litra ikke omvurderes.

Police Nr. 98

Copenhagen Amts 1. Distrikt.

Aar 1943 den 12. Febr. har undertegnede Vurderingsmænd foretaget nedenstaaende Beskrivelse og Vurdering til Indtegning

i Østifternes Brandforsikring af Bygningerne paa Matr. Nr. 4^e af Præstegds. Pol. By Himmelsk Sogn

tilhørende Andelselsk. Himmelsk Grovvar- og Foderstofhæretning

Stilling Navn (kun sædvanligt benyttet Fornavn eller Forbogsstaver anføres)

Vejnavn og Nr. (eller Ejendommens Navn).

Jær. Himmelsk St.

Bopæl

Postadresse

Ejer tillige af Police Nr.

Litra	Bygningernes Anvendelse, Etagehøjde, Indretning, Udstyrelse m. v. og Areal samt Pris pr. m ² .	Længde de Meter	Dybde de Meter	Ydermure	Tag*	Specifikation af medforsikret 1) Elektrisk Installation, Støbegods og lign. 2) Maskiner, Motorer, Butiksinventar og lign.	Sum for	Sum for
							hver Bygning og hver Genstand Kr.	hvert Litra Kr.
a	Magasinbygning. Uparandret. Areal 183 m ² a 200 = Kr. 36.600	19.1	9.6	Gden.	Brader Pap	Elekt. Install. 3 Elektromotors 1 Knivværk 2 Valsværker 1 Kværn 1 Blandingsmask. Skælledekningsm. 1 Kakkellovn	1000 3100 1500 4000 1500 1500 3800 100 36600	53100
b	Motarkurs. Uparandret. Nr. 13 m ² a 40 = 528 apr. til Kr. 500	4.1	3.3	do	Jern- beton		500	500
c	Hestesald. Uparandret. Nr. 83 m ² a 40 = 3320 apr. til Kr. 3.300	10.2	8.2	do	Brader Pap	Elekt. Install.	300 3300	3600
d	Magasinbygning. Uparandret. Nr. 183 m ² a 200 = Kr. 36.600	19.1	9.6	do	do	Elekt. Install.	700 36600	37300
e	Lagerbygning. Uparandret. Nr. 371 m ² a 45 = 16.695 apr. til Kr. 16.700	31.2	11.9	do Træ	do		16700	16700
f	Reboelsesbygn. Uparandret. Nr. 104 m ² a 130 = 13520 apr. til Kr. 13.500	12.8	8.1	Gden.	Træ	Elekt. Install. 3 Kakkellovne	500 800 13500	14800
g	Vaskelurs. Uparandret. Nr. 37 m ² a 54 = 1998 apr. til Kr. 2000	6.3	5.9	do	Brader Pap	Elekt. Install. 1 Hornfæn 1 Målingryde	100 200 100 2000	2400
h	Håndkurs. Uparandret. Nr. 17 m ² a 30 = 510 apr. til Kr. 500	4.3	3.9	do	do		500	500
i	Hegnsmur parkeret idet en del af dens indgår Murs i den uden- for forsikrede Bygning. 74.5 løb. Meter a 60 Kr. = 4470 apr. til Kr. 4.500			Beton			4500	4500
j	Oplagsplads for Træ og Træ m. m. Virkekæde. Murs dels Beton og dels Brader m. Porse. Sardels svart Tømmerværk. Taget er Asbestplader. Nr. 165 m ² a 40 = Kr. 6.600	16.5	10.0	Beton og Brader	Asbest- pl.		6600	6600
Overføres...							140000	140000

*) Haardt Tag paalagt Straatag skrives Plader paa Straa. Dels haardt Tag og dels Straatag skrives Plader og Straa.

1) Elektrisk Installation m. v. opføres og tillægges Bygningens Sum. 2) Maskiner m. v. opføres efter og føres ud med samlet Sum for hvert Litra.

Vend om!

Bygningernes						Specifikation af medforsikret 1) Elektrisk Installation, Støbegods og lign. 2) Maskiner, Motorer, Butiksinventar og lign.	Sum for hver Bygning og hver Genstand Kr.	Sum for hvert Litra Kr.
Litra	Anvendelse, Etagehøjde, Indretning, Udstyrelse m. v. og Areal samt Pris pr. m ² .	Længde de Meter	Dybde de Meter	Ydermure	Tag			
						Overført...		140 000
Ejendommens samlede Forsikringssum bliver Kr.								140 000

I. a. Drivkraftens Art? *Elektricitet* *

b. Drivkraftens Størrelse? *16-10 og 2.5 i Litra a* HK *

* Er Drivkraft installeret i flere Bygninger, maa Opgivelse ske for hvert Litra.

II. Specifikation af alle Træbearbejdnings-Maskiner med Angivelse af Litra, hvori de findes. Antal Høvlebænke maa ligeledes opgives.

Spaangivende Maskiner		Save og ikke spaang. Maskiner	
	Antal i Litra		Antal i Litra
a. Fræsemaskiner		a. Baandsave	
b. Høvlemaskiner		b. Rundsave	
c. Kehlemaskiner		c. Boremaskiner	
d. Komb. Maskiner		d. Stemmehmaskiner	
e. Afrette- eller Oprettemaskiner		e. Høvlebænke	
f. Andre lign. Maskiner		f. Andre Save og lign. Maskiner	
g.		g.	
h.		h.	
i.		i.	
Spaangivende Maskiner ialt:		Save og ikke spaang. Mask. ialt:	

1. Hvilke Haandværk eller Næringsbrug drives i Ejendommen? *Kødestof- og Grovvarerhandel*

2. Afstand til nærmeste Nabobygning*. Afstande indtil 30 Meter opgives med nøjagtigt Maal.

a. med haardt Tag? *25* Meter, maalt fra Litra *d*

b. med Straatag? *0-200* Meter, " " "

* Ved Ejendom med baade haardtækte og straatækte Bygninger skal Afstanden maales fra straatækt Litra.

3. Er Skorstene, Bagerovne og Ildsteder lovlige? *ja*

4. Er der Lynafleder efter Netsystemet paa alle straatækte Bygninger? *Nej*

5. Kan der ydes Nedsættelse for brandsikret Etageadskillelse i Staldbygning? *0/0*
Besvares med Angivelse af % -jfr. Tarifens Regler.

6. Benyttes der Dampmaskine, Forbrændingsmotor eller anden mekanisk Kraft? *Elektricitet*
I bekræftende Fald maa Rubr. Ia-b og II besvares nøjagtigt. (Motorskema maa udfyldes, hvis Skema ikke tidligere er indsendt)

7. Har Ejendommen hidtil været forsikret her? (Police Nr. maa anføres paa Forsiden. Udmeldelsesbegæring m. m. maa vedlægges ved Overførelse fra andet Selskab). *ja - Pol. 98*

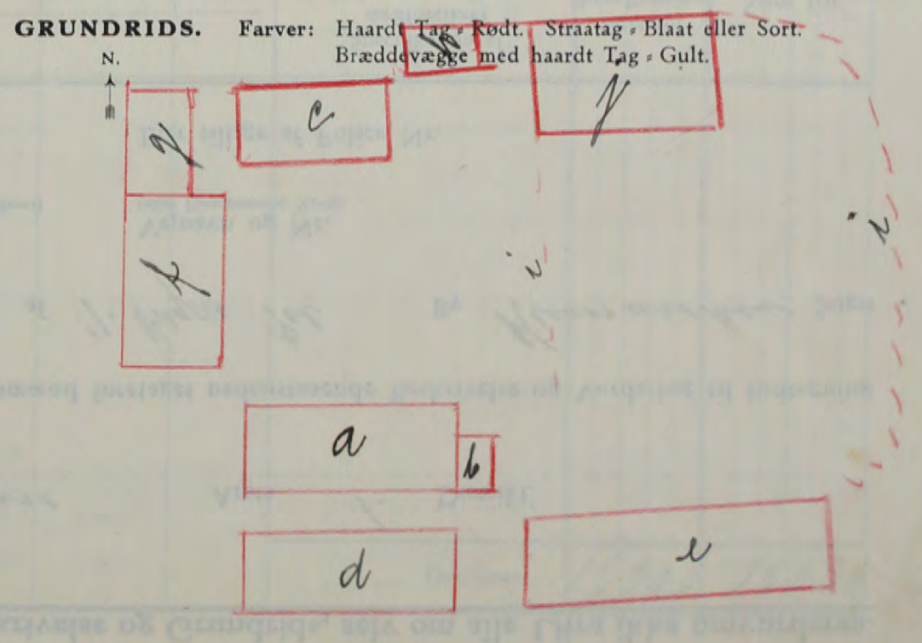

Denne Forretning har vi foretaget som redelige og samvittighedsfulde Mænd, og erklærer vi, at Forsikringssummen er ansat til Bygningernes virkelige Værdi.

H. Rasmussen Vurderingsmænd. *P. Hansen* Rekvirent.

Gebyr:	Fra Foreningen		Af Ejeren	
	Kr.	Øre	Kr.	Øre
Til Vurderingsmændene	<i>15</i>	<i>00</i>	<i>5</i>	<i>00</i>
» Branddirektøren	<i>X</i>	<i>00</i>		<i>75</i>
For Beskrivelsen	<i>2</i>	<i>00</i>		
» Ny Forsikring				
Ialt....	<i>17</i>	<i>00</i>	<i>5</i>	<i>75</i>

Maal mellem Bygningerne maa anføres i Meter. Brandmure maa angives. Uforsikrede Bygninger maa anføres.

Alle til en Ejendom hørende Bygninger optages baade i Beskrivelse og Grundrids, selv om alle Litra ikke omvurderes.

Police Nr. 136 Barnholms Amts 1. Distrikt.

Aar 1943 den 13. Marts har undertegnede Vurderingsmænd foretaget nedenstaaende Beskrivelse og Vurdering til Indtegnning

i Østifternes Brandforsikring af Bygningerne paa Matr. Nr. 84 d af 7. Vagds. Pel. By Klummeby Sogn

tilhørende Krummard Lepud Løff
Stilling Navn (kun sædvanligt benyttet Fornavn eller Forbogsstaver anføres)

Vejnavn og Nr.
(eller Ejendommens Navn).

7. Vagds. Pel.
Bopæl

for Nykke
Postadresse

Ejer tillige af Police Nr.

Litra	Bygningernes Anvendelse, Etagehøjde, Indretning, Udstyrelse m. v. og Areal samt Pris pr. m ² .	Læng- de	Dyb- de	Yder- mure	Tag*	Specifikation af medforsikret 1) Elektrisk Installation, Støbegods og lign. 2) Maskiner, Motorer, Butiksinventar og lign.	Sum for	Sum for
							hver Bygning og hver Genstand	hvert Litra
							Kr.	Kr.
a	Stuehus, Stalde, Lo og Røktus. Stuehuset har 3 Værelser 1 Forstue 1 Køkken samt et Spisekammer. Stalden har Plads til 3 Køer og der er 2 Svinestalle. Areal 97 m ² a 128 = 12416 apr. til Kr. 12.400	Meter 15.9	Meter 6.1	Bdv.	Tegl		12400	12400
b	Brande- og Hæusehus. Uparandret Nr. 32 m ² a 50 = Kr. 1600	8.3	3.8	Gden.	Pap		1600	1600
c	Nyopført Vaskerhus, Skraa- tag. Nr. 17 m ² a 60 = 1020 apr. til Kr. 1000	4.7	3.5	do	Tegl		1000	1000
Overføres...							15000	15000

*) Haardt Tag paalagt Straatag skrives Plader paa Straa. Dels haardt Tag og dels Straatag skrives Plader og Straa.
1) Elektrisk Installation m. v. opføres og tillægges Bygningens Sum. 2) Maskiner m. v. opføres efter og føres ud med samlet Sum for hvert Litra.

Bygningernes						Specifikation af medforsikret 1) Elektrisk Installation, Støbegods og lign. 2) Maskiner, Motorer, Butiksinventar og lign.	Sum for hver Bygning og hver Genstand Kr.	Sum for hvert Litra Kr.
Litra	Anvendelse, Etagehøjde, Indretning, Udstyrelse m. v. og Areal samt Pris pr. m ² .	Længde Meter	Dybde Meter	Ydermure	Tag			
						Overført...		15000
							Ejendommens samlede Forsikringssum bliver Kr.	15000

I. a. Drivkraftens Art?	*	1. Hvilke Haandværk eller Næringsbrug drives i Ejendommen?	Landbrug
b. Drivkraftens Størrelse?	HK *	2. Afstand til nærmeste Nabobygning*. Afstande indtil 30 Meter opgives med nøjagtigt Maal.	
* Er Drivkraft installeret i flere Bygninger, maa Opgivelse ske for hvert Litra.		a. med haardt Tag?	0.200 Meter, maalt fra Litra
II. Specifikation af alle Træbearbejdnings-Maskiner med Angivelse af Litra, hvori de findes. Antal Høvlbænke maa ligeledes opgives.		b. med Straatag?	0.200 Meter, » » »
* Ved Ejendom med baade haardtækte og straatækte Bygninger skal Afstanden maales fra straatækt Litra.		3. Er Skorstene, Bagerovne og Ildsteder lovlige?	ja
Spaangivende Maskiner		4. Er der Lynafleder efter Netsystemet paa alle straatækte Bygninger?	nej
Save og ikke spaang. Maskiner		5. Kan der ydes Nedsættelse for brandsikret Etageadskillelse i Staldbygning?	0/0 Besvares med Angivelse af % - jfr. Tarifens Regler.
a. Fræsemaskiner	Antal i Litra	a. Baandsave	
b. Høvlmaskiner		b. Rundsave	
c. Kehlemaskiner		c. Boremaskiner	
d. Komb. Maskiner		d. Stemmemaskiner	
e. Afrettes eller Oprettmaskiner		e. Høvlbænke	
f. Andre lign. Maskiner		f. Andre Save og lign. Maskiner	
g.		g.	
h.		h.	
i.		i.	
Spaangivende Maskiner ialt:		Save og ikke spaang. Mask. ialt:	
Denne Forretning har vi foretaget som redelige og samvittighedsfulde Mænd, og erklærer vi, at Forsikringssummen er ansat til Bygningernes virkelige Værdi.		6. Benyttes der Dampmaskine, Forbrændingsmotor eller anden mekanisk Kraft?	nej
H. Rønnensten, M. Jørgensen, Alfred Løff Vurderingsmænd		7. Har Ejendommen hidtil været forsikret her? (Police Nr. maa anføres paa Forsiden. Udmeldelsesbegøring m. m. maa vedlægges ved Overførelse fra andet Selskab).	ja - Pol. 136
		GRUNDRIDS. Farver: Haardt Tag, Rødt. Straatag, Blaat eller Sort. Bræddevægge med haardt Tag, Gult.	

b c

a

Gebyr:	Fra Foreningen		Af Ejeren	
	Kr.	Øre	Kr.	Øre
Til Vurderingsmændene	6		4	
» Branddirektøren	1			
For Beskrivelsen	2			
» Ny Forsikring				
Ialt....	9	-	5	-

Maal mellem Bygningerne maa anføres i Meter. Brandmure maa angives. Uforsikrede Bygninger maa anføres.

Alle til en Ejendom hørende Bygninger optages baade i Beskrivelse og Grundrids, selv om alle Litra ikke omvurderes.

Police Nr. 99 Bamsbohus Amts 1. Distrikt.

Aar 1943 den 17. Marts har undertegnede Vurderingsmænd foretaget nedenstaaende Beskrivelse og Vurdering til Indtegning

i Østifternes Brandforsikring af Bygningerne paa Matr. Nr. 87^{bi} af 10. Væjds. Pel. By Klemminken Sogn

tilhørende Kolmanns Susan Koppes

Vejnavn og Nr. (eller Ejendommens Navn)

Nygade 9 Klemminken

Ejer tillige af Police Nr.

Bygningernes						Specifikation af medforsikret 1) Elektrisk Installation, Støbegods og lign. 2) Maskiner, Motorer, Butiksinventar og lign.	Sum for hver Bygning og hver Genstand Kr.	Sum for hvert Litra Kr.	
Litra	Anvendelse, Etagehøjde, Indretning, Udstyrelse m.v. og Areal samt Pris pr. m ² .	Længde de	Dybde de	Ydermure	Tag*				
a	Beboelse. Uforandret. Nr. 63 m ² a 150 = 9450 af. til Kr. 9.500	8.0	7.9	4 dm.	Tegl	2 Kaskelovne Elekt. Install.	600 600 9500	10700	
b	Butik og Beboelse. Uforandret. Nr. 51 m ² a 225 = 11475 af. til Kr. 11.500	6.2	7.9	do	do	2 Kaskelovne Vandindlæg Elekt. Install.	600 400 600 11500	13100	
c	Køkken og Vaskem. Nyopført. Vinkeltag. Indeh. Køkken m. gibset Loft, flisebeklædt Vægge, Brændeovn, Skabe og Bæde m. m. Indlagt Vand. 1 Ende m. Fliseovn Vaskem. m. Fliseovn.					1 Kornfira Flasegasanl. 1 Miskvælde Vandindlæg Elekt. Install.	300 400 200 300 200		
	2 Vaskem. er indbygget W. C. Nr. 35 m ² a 180 = Kr. 6.300	8.4	4.2	do	do		6300	7700	
d	Værksted Lagerrum. Nr. 38 m ² a 120 = 4560 af. til Kr. 4600	7.0	5.4	do	do	Elekt. Install.	200 4600	4800	
e	Forstue til Litra d ans. til Kr. 700						700	700	
Litra f. udgaaet.									
Opf. Prisberegning af 19.8.1930									
A.	17000								
B.	20000								
C.	10000								
D.	7000								
E.	1000								
Talt							55,000		
							Overføres...	37000	37000

*) Haardt Tag paalagt Straatag skrives Plader paa Straa. Dels haardt Tag og dels Straatag skrives Plader og Straa.
1) Elektrisk Installation m. v. opføres og tillægges Bygningens Sum. 2) Maskiner m. v. opføres efter og føres ud med samlet Sum for hvert Litra.

Vend om!

Bygningernes

Litra	Anvendelse, Etagehøjde, Indretning, Udstyrelse m. v. og Areal samt Pris pr. m ² .	Længde de Meter	Dybde de Meter	Ydermure	Tag	Specifikation af medforsikret 1) Elektrisk Installation, Støbegods og lign. 2) Maskiner, Motorer, Butiksinventar og lign.	Sum for hver Bygning og hver Genstand	Sum for hvert Litra
							Kr.	Kr.
						Overført...		37000
							Ejendommens samlede Forsikringssum bliver Kr.	37000

10000
10000
10000
10000
10000

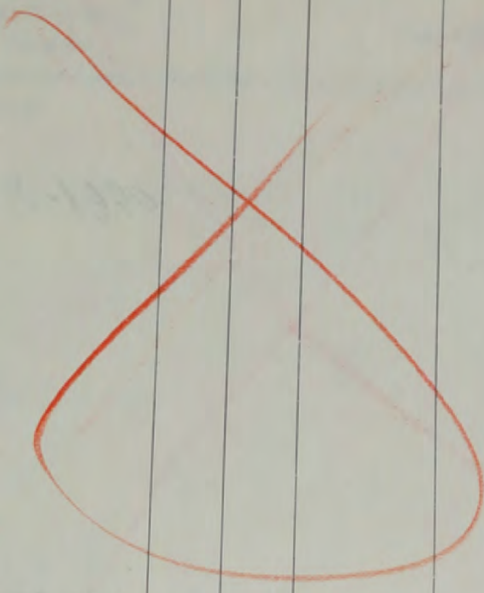

I. a. Drivkraftens Art? *Elektricitet*
 b. Drivkraftens Størrelse? *1/2 HK*
 * Er Drivkraft installeret i flere Bygninger, maa Opgivelse ske for hvert Litra. *i Litra 6*

II. Specifikation af alle Træbearbejdnings-Maskiner med Angivelse af Litra, hvori de findes. Antal Høvlbænke maa ligeledes opgives.

Spaangivende Maskiner		Save og ikke spaang. Maskiner	
Antal	i Litra	Antal	i Litra
a. Fræsemaskiner		a. Baandsave	
b. Høvlmaskiner		b. Rundsave	
c. Kehlemaskiner		c. Boremaskiner	
d. Komb. Maskiner		d. Stemmehmaskiner	
e. Afrettes eller Oprettemaskiner		e. Høvlbænke	
f. Andre lign. Maskiner		f. Andre Save og lign. Maskiner	
g.		g.	
h.		h.	
i.		i.	
Spaangivende Maskiner ialt:		Save og ikke spaang. Mask. ialt:	

1. Hvilke Haandværk eller Næringsbrug drives i Ejendommen? *Kolonialhandel*
 2. Afstand til nærmeste Nabobygning*. Afstande indtil 30 Meter opgives med nøjagtigt Maal.
 a. med haardt Tag? *3* Meter, maalt fra Litra *a*
 b. med Straatag? *ca. 200* Meter, " " "
 * Ved Ejendom med baade haardtækte og straatækte Bygninger skal Afstanden maales fra straatækt Litra.
 3. Er Skorstene, Bagerovne og Ildsteder lovlige? *ja*
 4. Er der Lynafleder efter Netsystemet paa alle straatækte Bygninger? *nej*
 5. Kan der ydes Nedsættelse for brandsikret Etageadskillelse i Staldbygning? *0%*
 Besvares med Angivelse af % - jfr. Tarifens Regler.
 6. Benyttes der Dampmaskine, Forbrændingsmotor eller anden mekanisk Kraft? *Elektricitet*
 I bekræftende Fald maa Rubr. Ia-b og II besvares nøjagtigt. (Motorskema maa udfyldes, hvis Skema ikke tidligere er indsendt)
 7. Har Ejendommen hidtil været forsikret her? *ja - Pol. 99*
 (Police Nr. maa anføres paa Forsiden. Udmeldelsesbegøring m. m. maa vedlægges ved Overførelse fra andet Selskab).

GRUNDRIDS. Farver: Haardt Tag = Rødt. Straatag = Blaat eller Sort. Bræddevægge med haardt Tag = Gult.

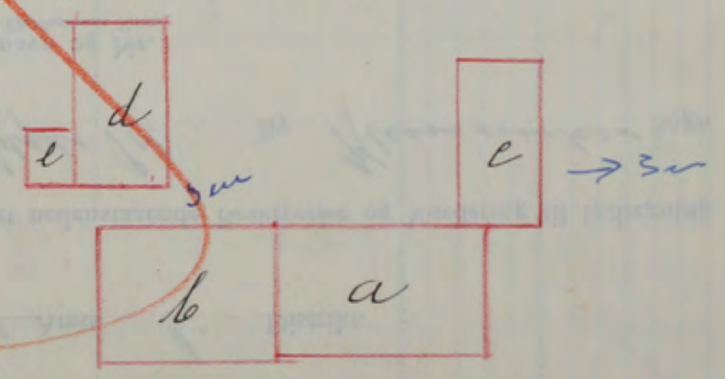

Denne Forretning har vi foretaget som redelige og samvittighedsfulde Mænd, og erklærer vi, at Forsikringssummen er ansat til Bygningernes virkelige Værdi.

H. Rørdam *A. Jørgensen* *A. Skovsted*
 Vurderingsmænd. Rekvirent.

Gebyr:	Fra Foreningen		Af Ejeren	
	Kr.	Øre	Kr.	Øre
Til Vurderingsmændene	8	25	3	25
» Branddirektøren	2	-	-	-
For Beskrivelsen	2	-	-	-
» Ny Forsikring	-	-	-	-
Ialt.	11	25	6	25

Maal mellem Bygningerne maa anføres i Meter. Brandmure maa angives. Uforsikrede Bygninger maa anføres.

Alle til en Ejendom hørende Bygninger optages baade i Beskrivelse og Grundrids, selv om alle Litra ikke omvurderes.

Police Nr. 211 Bambohus Amts 1. Distrikt.

Aar 1943 den 24. Marts har undertegnede Vurderingsmænd foretaget nedenstaaende Beskrivelse og Vurdering til Indtegning

i Østifternes Brandforsikring af Bygningerne paa Matr. Nr. 87^{ek} af 10. Vogns. Pl. By Klemmisker Sogn

tilhørende Klemmisker Stilling Stationsbyen, Klemmisker Navn (kun sædvanligt benyttet Fornavn eller Forbogsstaver anføres)

Vejnavn og Nr. (eller Ejendommens Navn).

Stationsbyen, Klemmisker Bopæl Klemmisker Postadresse

Ejer tillige af Police Nr.

Bygningernes

Litra	Anvendelse, Etagehøjde, Indretning, Udstyrelse m. v. og Areal samt Pris pr. m ² .	Længde de	Dybde de	Ydersmure	Tag*	Specifikation af medforsikret	Sum for hver Bygning og hver Genstand	Sum for hvert Litra	
						1) Elektrisk Installation, Støbegods og lign. 2) Maskiner, Motorer, Butiksinventar og lign.	Kr.	Kr.	
a	Skurhus Areal 66 m ² a 200 = Kr. 13.200	Meter	Meter			2 Kalkelovne Elektr. Install.	800 400	14400	
b	Vaskeluis m m. Nr. 19 m ² a 150 = 2850 af til Kr. 2.900	8.3	8.0	Gden. Tegl		1 Kompert 1 Malingssæbe Elektr. Install.	300 200 2200	3600	
		5.3	3.6	do	do		2900		
							Overføres...	18000	18000

Off. Pris beregning af 29/9 47
 Litra A. 20000 Kr
 " B. 5000 "
 Galt 25,000 Kr.

*) Haardt Tag paalagt Straatag skrives Plader paa Straa. Dels haardt Tag og dels Straatag skrives Plader og Straa.
 1) Elektrisk Installation m. v. opføres og tillægges Bygningens Sum. 2) Maskiner m. v. opføres efter og føres ud med samlet Sum for hvert Litra.

Vend om!

Bygningernes							Specifikation af medforsikret 1) Elektrisk Installation, Støbegods og lign. 2) Maskiner, Motorer, Butiksinventar og lign.	Sum for hver Bygning og hver Genstand Kr.	Sum for hvert Litra Kr.
Litra	Anvendelse, Etagehøjde, Indretning, Udstyrelse m. v. og Areal samt Pris pr. m ² .	Længde de Meter	Dybde de Meter	Ydermure	Tag				
						Overført...		18000	
Ejendommens samlede Forsikringssum bliver Kr.								18000	

I. a. Drivkraftens Art? *		1. Hvilke Haandværk eller Næringsbrug drives i Ejendommen?	Beboelse
b. Drivkraftens Størrelse? HK *		2. Afstand til nærmeste Nabobygning? Afstande indtil 30 Meter opgives med nøjagtigt Maal.	4.6 Meter, maalt fra Litra a
* Er Drivkraft installeret i flere Bygninger, maa Opgivelse ske for hvert Litra.			
II. Specifikation af alle TræbearbejdningsMaskiner med Angivelse af Litra, hvori de findes. Antal Høvlbænke maa ligeledes opgives.		a. med haardt Tag?	0.200 Meter, » » »
Spaangivende Maskiner		b. med Straatag? * Ved Ejendom med baade haardtækte og straatækte Bygninger skal Afstanden maales fra straatækt Litra.	
a. Fræsemaskiner	Antal i Litra	3. Er Skorstene, Bagerovne og Ildsteder lovlige?	ja
b. Høvlmaskiner		4. Er der Lynafleder efter Netsystemet paa alle straatækte Bygninger?	nej
c. Kehlemaskiner		5. Kan der ydes Nedsættelse for brandsikret Etageadskillelse i Staldbygning?	0/0 Besvares med Angivelse af % - jfr. Tarifens Regler.
d. Komb. Maskiner		6. Benyttes der Dampmaskine, Forbrændingsmotor eller anden mekanisk Kraft? I bekræftende Fald maa Rubr. Ia-b og II besvares nøjagtigt. (Motorskema maa udfyldes, hvis skema ikke tidligere er indsendt)	nej
e. Afrettes eller Oprettemaskiner		7. Har Ejendommen hidtil været forsikret her? (Police Nr. maa anføres paa Forsiden. Udmeldelsesbegæring m. m. maa vedlægges ved Overførelse fra andet Selskab).	ja - Pol. 211
f. Andre lign. Maskiner		GRUNDRIDS. Farver: Haardt Tag = Rødt. Straatag = Blaat eller Sort. Bræddevægge med haardt Tag = Gult.	
g.			
h.			
i.			
Spaangivende Maskiner ialt:		Save og ikke spaang. Mask. ialt:	

Denne Forretning har vi foretaget som redelige og samvittighedsfulde Mænd, og erklærer vi, at Forsikringssummen er ansat til Bygningernes virkelige Værdi.

H. P. Andersen, A. Järquinn, Harald Møstensen
Vurderingsmænd. Rekvisitent.

Gebyr:	Fra Foreningen		Af Ejeren	
	Kr.	Øre	Kr.	Øre
Til Vurderingsmændene	6	-		
» Branddirektøren	1	-		
For Beskrivelsen	2	-		
» Ny Forsikring				
Ialt....	9	-		

Maal mellem Bygningerne maa anføres i Meter. Brandmure maa angives. Uforsikrede Bygninger maa anføres.

Alle til en Ejendom hørende Bygninger optages baade i Beskrivelse og Grundrids, selv om alle Litra ikke omvurderes.

Police Nr. 194 *Bamhøvnæs* Amts *1* Distrikt.

Aar 19 *43* den *1. April* har undertegnede Vurderingsmænd foretaget nedenstaaende Beskrivelse og Vurdering til Indtegning i Østifternes Brandforsikring af Bygningerne paa Matr. Nr. *48 c* af *40. Sej. Pel* By *Hjemslev* Sogn

tilhørende *Abholdnaet Ansv. Jensen* Stilling Navn (kun sædvanligt benyttet Egnavn eller Forbogsstaver anføres) Vejnavn og Nr. (eller Ejendommens Navn).
Sarballervej Bopæl *Sarballer* Postadresse Ejer tillige af Police Nr.

Bygningernes						Specifikation af medforsikret 1) Elektrisk Installation, Støbegods og lign. 2) Maskiner, Motorer, Butiksinventar og lign.	Sum for hver Bygning og hver Genstand Kr.	Sum for hvert Litra Kr.	
Litra	Anvendelse, Etagehøjde, Indretning, Udstyrelse m. v. og Areal samt Pris pr. m ² .	Længde de	Dybde de	Ydermure	Tag*				
a	Stuehus. Uparandret. Nr. 862 a 160 = 13760 apr. til Kr. 13.800	Meter 10.2	Meter 8.4	4 km.	Tegl	Elektr. Install. 600	13800	14400	
b	Vaskerhus. Uparandret. Nr. 26 m ² a 100 = Kr. 2.600	7.5	4.5	do	do	Elektr. Install. 200	2600	2800	
c	Neranda. Nr. 7 m ² a 70 = 490 apr. til Kr. 500	2.0	3.6	do	do	500	500	500	
d	W.C. ansluttet til Kr. 200			do	Pap	200	200	200	
e	Værksted. Nyopført. Vinkeltag. Nr. 8 m ² a 60 = 480 apr. til Kr. 500	3.2	2.4	Træ	do	500	500	500	
f	Vandrekøkken. Nyopført. Vinkeltag. Nr. 19 m ² a 50 = 950 apr. til Kr. 1000	5.0	3.7	do	do	1000	1000	1000	
g	Brandehus. Nyopført. Vinkeltag. Nr. 22 m ² a 25 = 550 apr. til Kr. 600	7.2	3.0	do	do	600	600	600	
h) Prisregning af 27/9 48									
A.	21600 Kr								
B.	4200 "								
C.	800 "								
D.	300 "								
E.	700 "								
F.	1500 "								
G.	900 "								
							Overføres...	20000	20000

*) Haardt Tag paalagt Straatag skrives Plader paa Straa. Dels haardt Tag og dels Straatag skrives Plader og Straa.
 1) Elektrisk Installation m. v. opføres og tillægges Bygningens Sum. 2) Maskiner m. v. opføres efter og føres ud med samlet Sum for hvert Litra.

Vend om!

Bygningernes						Specifikation af medforsikret 1) Elektrisk Installation, Støbegods og lign. 2) Maskiner, Motorer, Butiksinventar og lign.	Sum for hver Bygning og hver Genstand Kr.	Sum for hvert Litra Kr.
Litra	Anvendelse, Etagehøjde, Indretning, Udstyrelse m. v. og Areal samt Pris pr. m ² .	Længde de Meter	Dybde de Meter	Ydermure	Tag			
						Overført...		20000
Ejendommens samlede Forsikringssum bliver Kr.								20000

I. a. Drivkraftens Art? *

b. Drivkraftens Størrelse? HK *

* Er Drivkraft installeret i flere Bygninger, maa Opgivelse ske for hvert Litra.

II. Specifikation af alle Træbearbejdnings-Maskiner med Angivelse af Litra, hvori de findes. Antal Høvlbænke maa ligeledes opgives.

Spaangivende Maskiner		Save og ikke spaang. Maskiner	
	Antal i Litra		Antal i Litra
a. Fræsemaskiner		a. Baandsave	
b. Høvlmaskiner		b. Rundsave	
c. Kehlemaskiner		c. Boremaskiner	
d. Komb. Maskiner		d. Stemmemaskiner	
e. Afrettes eller Oprettemaskiner		e. Høvlbænke	
f. Andre lign. Maskiner		f. Andre Save og lign. Maskiner	
g.		g.	
h.		h.	
i.		i.	
Spaangivende Maskiner ialt:		Save og ikke spaang. Mask. ialt:	

1. Hvilke Haandværk eller Næringsbrug drives i Ejendommen?

Vandværk og
Afholdsværkning

2. Afstand til nærmeste Nabobygning*. Afstande indtil 30 Meter opgives med nøjagtigt Maal.

a. med haardt Tag?

6 Meter, maalt fra Litra 2

b. med Straatag?

0.200 Meter, » » »

* Ved Ejendom med baade haardtækte og straatækte Bygninger skal Afstanden maales fra straatækt Litra.

3. Er Skorstene, Bagerovne og Ildsteder lovlige?

ja

4. Er der Lynafleder efter Netsystemet paa alle straatækte Bygninger?

nej

5. Kan der ydes Nedsættelse for brandsikret Etageadskillelse i Staldbygning?

0/0
Besvares med Angivelse af % - jfr. Tarifens Regler.

6. Benyttes der Dampmaskine, Forbrændingsmotor eller anden mekanisk Kraft?

nej

I bekræftende Fald maa Rubr. Ia-b og II besvares nøjagtigt. (Motorskema maa udfyldes, hvis Skema ikke tidligere er indsendt)

7. Har Ejendommen hidtil været forsikret her? (Police Nr. maa anføres paa Forsiden, Udmeldelsesbegæring m. m. maa vedlægges ved Overførelse fra andet Selskab).

ja - Pol. 194

GRUNDRIDS. Farver: Haardt Tag = Rødt. Straatag = Blaåt eller Sort. Bræddevægge med haardt Tag = Gult.

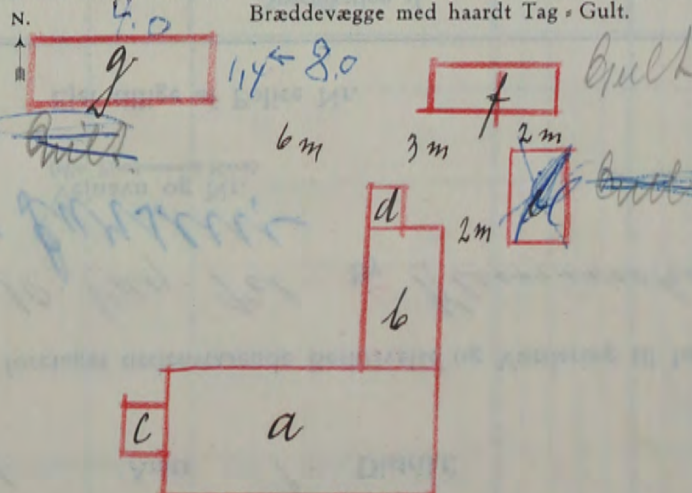

Denne Forretning har vi foretaget som redelige og samvittighedsfulde Mænd, og erklærer vi, at Forsikringssummen er ansat til Bygningernes virkelige Værdi.

[Signatures]
Vurderingsmænd. Rekvirent.

Gebyr:	Fra Foreningen		Af Ejeren	
	Kr.	Øre	Kr.	Øre
Til Vurderingsmændene	6	-		
» Branddirektøren	1	-		
For Beskrivelsen	2	-		
» Ny Forsikring				
Ialt	9	-		

Maal mellem Bygningerne maa anføres i Meter. Brandmure maa angives. Uforsikrede Bygninger maa anføres.

Alle til en Ejendom hørende Bygninger optages baade i Beskrivelse og Grundrids, selv om alle Litra ikke omvurderes.

Police Nr. 197 Bansbohus Amts 1. Distrikt.

Aar 1943 den 16. April har undertegnede Vurderingsmænd foretaget nedenstaaende Beskrivelse og Vurdering til Indtegning

i Østifternes Brandforsikring af Bygningerne paa Matr. Nr. 87 de af 10. Vdg. Pel. By Klemmiske Sogn

tilhørende Mrs. Dag Thorsen Holmer Larsen Vejnavn og Nr. (eller Ejendommens Navn).

Gaaget Klemmiske

Ejer tillige af Police Nr.

Bygningernes						Specifikation af medforsikret 1) Elektrisk Installation, Støbegods og lign. 2) Maskiner, Motorer, Butiksinventar og lign.	Sum for hver Bygning og hver Genstand Kr.	Sum for hvert Litra Kr.
Litra	Anvendelse, Etagehøjde, Indretning, Udstyrelse m. v. og Areal samt Pris pr. m ² .	Længde Meter	Dybde Meter	Ydermure	Tag*			
a	Smalhus. Uparandret. Nr. 67 m ² a 180 = 12060 apr. vil Kr. 12.000	8.2	8.2	4 dm.	Tegl	2 Kalkloorne Elekt. Install. 600 600 12000	13200	
b	Vaskelhus. Uparandret. Nr. 31 m ² a 80 = 2480 apr. vil Kr. 2.500	8.9	3.5	do	Plader	1 Komfur 1 Stuegynde Elekt. Install. 250 150 100 2500	3000	
c	Brandhus. Uparandret. Nr. 16 m ² a 50 = Kr. 800	4.9	3.3	Br.	do	800	800	
Overføres...							17000	17000

Opfyldt Prisbegæring af 26-2-52

A 23500
B 5000
C 1500

Total 30000 Kr.

*) Haardt Tag paalagt Straatag skrives Plader paa Straa. Dels haardt Tag og dels Straatag skrives Plader og Straa.
1) Elektrisk Installation m. v. opføres og tillægges Bygningens Sum. 2) Maskiner m. v. opføres efter og føres ud med samlet Sum for hvert Litra.

Vend om!

Bygningernes						Specifikation af medforsikret 1) Elektrisk Installation, Støbegods og lign. 2) Maskiner, Motorer, Butiksinventar og lign.	Sum for hver Bygning og hver Genstand Kr.	Sum for hvert Litra Kr.
Litra	Anvendelse, Etagehøjde, Indretning, Udstyrelse m. v. og Areal samt Pris pr. m ² .	Længde de	Dybde de	Ydermure	Tag			
		Meter	Meter			Overført...		17000
							Ejendommens samlede Forsikringssum bliver Kr.	17000

I. a. Drivkraftens Art? *

b. Drivkraftens Størrelse? HK *

* Er Drivkraft installeret i flere Bygninger, maa Opgivelse ske for hvert Litra.

II. Specifikation af alle Træbearbejdnings-Maskiner med Angivelse af Litra, hvori de findes. Antal Høvlbænke maa ligeledes opgives.

Spaangivende Maskiner		Save og ikke spaang. Maskiner	
	Antal i Litra		Antal i Litra
a. Fræsemaskiner		a. Baandsave	
b. Høvlmaskiner		b. Rundsave	
c. Kehlemaskiner		c. Boremaskiner	
d. Komb. Maskiner		d. Stemmehmaskiner	
e. Afrette- eller Oprettemaskiner		e. Høvlbænke	
f. Andre lign. Maskiner		f. Andre Save og lign. Maskiner	
g.		g.	
h.		h.	
i.		i.	
Spaangivende Maskiner ialt:		Save og ikke spaang. Mask. ialt:	

1. Hvilke Haandværk eller Næringsbrug drives i Ejendommen? *Beboelse*

2. Afstand til nærmeste Nabobygning*. Afstande indtil 30 Meter opgives med nøjagtigt Maal.

a. med haardt Tag? *7* Meter, maalt fra Litra *a*

b. med Straatag? *0.200* Meter, » » »

* Ved Ejendom med baade haardtækte og straatækte Bygninger skal Afstanden maales fra straatækt Litra.

3. Er Skorstene, Bagerovne og Ildsteder lovlige? *ja*

4. Er der Lynafleder efter Netsystemet paa alle straatækte Bygninger? *nej*

5. Kan der ydes Nedsættelse for brandsikret Etageadskillelse i Staldbygning? *0/0*
Besvares med Angivelse af % - jfr. Tarifens Regler.

6. Benyttes der Dampmaskine, Forbrændingsmotor eller anden mekanisk Kraft? *nej*
I bekræftende Fald maa Rubr. Ia-b og II besvares nøjagtigt. (Motorskema maa udfyldes, hvis skema ikke tidligere er indsendt)

7. Har Ejendommen hidtil været forsikret her? (Police Nr. maa anføres paa Forsiden. Udmeldelsesbegæring m. m. maa vedlægges ved Overførelse fra andet Selskab). *ja - Pol. 197*

GRUNDRIDS. Farver: Haardt Tag = Rødt. Straatag = Blaat eller Sort. Bræddevægge med haardt Tag = Gult.

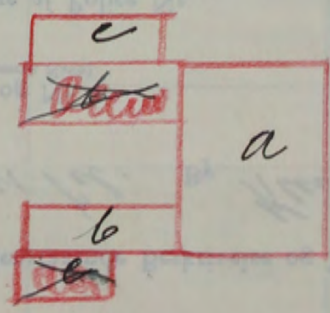

Denne Forretning har vi foretaget som redelige og samvittighedsfulde Mænd, og erklærer vi, at Forsikringssummen er ansat til Bygningernes virkelige Værdi.

H. Rostensten *A. Jørgensen* *Uge Thorsen*
Vurderingsmænd. Rekvisitent.

Gebyr:	Fra Foreningen		Af Ejeren	
	Kr.	Øre	Kr.	Øre
Til Vurderingsmændene	6	—		
» Branddirektøren	1	—		
For Beskrivelsen	2	—		
» Ny Forsikring				
Ialt....	9	—		

Maal mellem Bygningerne maa anføres i Meter. Brandmure maa angives. Uforsikrede Bygninger maa anføres.

Alle til en Ejendom hørende Bygninger optages baade i Beskrivelse og Grundrids, selv om alle Litra ikke omvurderes.

Police Nr. 190 Banholms Amts 1. Distrikt.

Aar 1943 den 17. April har undertegnede Vurderingsmænd foretaget nedenstaaende Beskrivelse og Vurdering til Indtegning

i Østifternes Brandforsikring af Bygningerne paa Matr. Nr. aa 876a 87 af 10. Vagus. Sel. By Klemensker Sogn

tilhørende Timmer Nemming Beck
Stilling Navn (kun sædvanligt benyttet Fornavn eller Forbogsstaver anføres)

Vejnavn og Nr.
(eller Ejendommens Navn).

Smedegade 3 Klemensker Stationsby
Bopæl Postadresse

Ejer tillige af Police Nr.

Litra	Bygningernes Anvendelse, Etagehøjde, Indretning, Udstyrelse m. v. og Areal samt Pris pr. m ² .	Længde de	Dybde de	Ydermure	Tag*	Specifikation af medforsikret 1) Elektrisk Installation, Støbegods og lign. 2) Maskiner, Motorer, Butiksinventar og lign.	Sum for hver Bygning og hver Genstand	Sum for hvert Litra
							Kr.	Kr.
a	Stuehus. Uparandret. Areal 72 m ² a 225 = Kr. 16.200	8.5	8.5	4 dm.	Tegl	4 Røkkelovne 1 Komfur Elekt. Install.	1200 200 800 16200	18400
b	Køkken, Vaskerhus. Uparandret. A. 24 m ² a 75 = Kr. 1800	7.5	3.2	do	do	1 Komfur 1 Mængryde Elekt. Install.	200 100 200 1800	2300
c	Kavelhus.			Tra	Pap		300	300
Tial. Litra C driohus udgaaer.								
Offg. Prisbegyning af 12/347								
A	Kr	35000						
B	"	4400						
C	"	600						
		<u>40,000 Kr.</u>						
Offg. Prisbegyning af 12/51								
A		52500						
B		6600						
C		900						
		<u>60000 Kr.</u>						
Overføres...							21000	21000

*) Haardt Tag paalagt Straatag skrives Plader paa Straa. Dels haardt Tag og dels Straatag skrives Plader og Straa.
 1) Elektrisk Installation m. v. opføres og tillægges Bygningens Sum. 2) Maskiner m. v. opføres efter og føres ud med samlet Sum for hvert Litra.

Vend om!

Bygningernes						Specifikation af medforsikret	Sum for hver Bygning og hver Genstand	Sum for hvert Litra
Litra	Anvendelse, Etagehøjde, Indretning, Udstyrelse m. v. og Areal samt Pris pr. m ² .	Længde	Dybde	Ydermure	Tag	1) Elektrisk Installation, Støbegods og lign. 2) Maskiner, Motorer, Butiksinventar og lign.	Kr.	Kr.
		Meter	Meter					
						Overført...		21000
Ejendommens samlede Forsikringssum bliver Kr.								21000

I. a. Drivkraftens Art?		*	1. Hvilke Haandværk eller Næringsbrug drives i Ejendommen?	Beboelse
b. Drivkraftens Størrelse?		HK *	2. Afstand til nærmeste Nabobygning*. Afstande indtil 30 Meter opgives med nøjagtigt Maal.	
* Er Drivkraft installeret i flere Bygninger, maa Opgivelse ske for hvert Litra.			a. med haardt Tag?	1 Meter, maalt fra Litra a
II. Specifikation af alle Træbearbejdnings-Maskiner med Angivelse af Litra, hvori de findes. Antal Høvlebænke maa ligeledes opgives.			b. med Straatag?	ca. 200 Meter, » » »
			* Ved Ejendom med baade haardtækte og straatækte Bygninger skal Afstanden maales fra straatækt Litra.	
Spaangivende Maskiner		Save og ikke spaang. Maskiner	3. Er Skorstene, Bagerovne og Ildsteder lovlige?	ja
a. Fræsemaskiner	Antal i Litra	a. Baandsave	4. Er der Lynafleder efter Netsystemet paa alle straatækte Bygninger?	nej
b. Høvlemaskiner		b. Rundsave	5. Kan der ydes Nedsættelse for brandsikret Etageadskillelse i Staldbygning?	% Besvares med Angivelse af %-jfr. Tarifens Regler.
c. Kehlemaskiner		c. Boremaskiner	6. Benyttes der Dampmaskine, Forbrændingsmotor eller anden mekanisk Kraft?	nej
d. Komb. Maskiner		d. Stemmehmaskiner	I bekræftende Fald maa Rubr. Ia-b og II besvares nøjagtigt. (Motorskema maa udfyldes, hvis Skema ikke tidligere er indsendt)	
e. Afrettes eller Oprettmaskiner		e. Høvlebænke	7. Har Ejendommen hidtil været forsikret her?	ja - Pol. 190
f. Andre lign. Maskiner		f. Andre Save og lign. Maskiner	(Police Nr. maa anføres paa Forsiden. Udmeldelsesbegæring m. m. maa vedlægges ved Overførelse fra andet Selskab.)	
g.		g.		
h.		h.		
i.		i.		
Spaangivende Maskiner ialt:		Save og ikke spaang. Mask. ialt:	GRUNDRIDS. Farver: Haardt Tag: Rødt. Straatag: Blaat eller Sort. Bræddevægge med haardt Tag: Gult.	

Denne Forretning har vi foretaget som redelige og samvittighedsfulde Mænd, og erklærer vi, at Forsikringssummen er ansat til Bygningernes virkelige Værdi.

H. Proffers
Vurderingsmænd

H. Bech
Rekvirent

Gebyr:	Fra Foreningen		Af Ejeren	
	Kr.	Øre	Kr.	Øre
Til Vurderingsmændene	7	—	—	—
» Branddirektøren	1	25	—	—
For Beskrivelsen	2	—	—	—
» Ny Forsikring	—	—	—	—
Ialt....	10	25	—	—

Maal mellem Bygningerne maa anføres i Meter. Brandmure maa angives. Uforsikrede Bygninger maa anføres.

Alle til en Ejendom hørende Bygninger optages baade i Beskrivelse og Grundrids, selv om alle Litra ikke omvurderes.

Police Nr. 157 Rønholms Amts 1. Distrikt.

Aar 1943 den 27. April har undertegnede Vurderingsmænd foretaget nedenstaaende Beskrivelse og Vurdering til Indtegning

i Østifternes Brandforsikring af Bygningerne paa Matr. Nr. 175 60 af 6. Søj. Tel. By Klummeke Sogn

tilhørende gaardjen Smandis Hansen
Stilling Navn (kun sædvanligt benyttet Fornavn eller Forbogsstaver anføres)

Vejnavn og Nr.
(eller Ejendommens Navn).

Maglemindøje Klummeke
Bopæl Postadresse

Ejer tillige af Police Nr.

Bygningernes						Specifikation af medforsikret 1) Elektrisk Installation, Støbegods og lign. 2) Maskiner, Motorer, Butiksinventar og lign.	Sum for hver Bygning og hver Genstand Kr.	Sum for hvert Litra Kr.
Litra	Anvendelse, Etagehøjde, Indretning, Udstyrelse m. v. og Areal samt Pris pr. m ² .	Længde de Meter	Dybde de Meter	Ydermure	Tag			
a	Stuehus. Uparandret. Areal 176 m ² a 113 = 19888 apr. til Kr. 19.900	24.5	7.2		Bly. Munden Beton Pap Jern- spl.	19900	19900	
b	Lo og Lade. Uparandret. Areal 106 m ² a 60 = 6360 apr. til Kr. 6.400	16.8	6.3	do	Jern- spl.	6400	6400	
c	Vognpart m. m. Uparandret. Areal 110 m ² a 60 = Kr. 6.600	13.5	16.2	do	do	6600	6600	
d	Kostald. Uparandret. Areal 70 m ² a 90 = Kr. 6.300	8.6	8.2		Gum. Beton do	6300	6300	
e	Maskinhus m. Sædloft. Uparandret. Areal 75 m ² a 60 = Kr. 4.500	11.5	6.5	do	Pap	4500	4500	
f	Håndhus. Nyopført. Vinkeltag. Areal 52 m ² a 25 = Kr. 1300	10.3	5.0		Gum. do	1300	1300	
<p>Off. Prisregning af 22-7-49</p> <p>A. 30000 B. 10000 C. 9000 D. 9500 E. 6500 F. 2000</p> <p><u>Sum 67000 Kr.</u></p>								
						Overføres...	45000	45000

*) Haardt Tag paalagt Straatag skrives Plader paa Straa. Dels haardt Tag og dels Straatag skrives Plader og Straa.
 1) Elektrisk Installation m. v. opføres og tillægges Bygningens Sum. 2) Maskiner m. v. opføres efter og føres ud med samlet Sum for hvert Litra.

Vend om!

Bygningernes						Specifikation af medforsikret 1) Elektrisk Installation, Støbegods og lign. 2) Maskiner, Motorer, Butiksinventar og lign.	Sum for hver Bygning og hver Genstand Kr.	Sum for hvert Litra Kr.
Litra	Anvendelse, Etagehøjde, Indretning, Udstyrelse m. v. og Areal samt Pris pr. m ² .	Længde de Meter	Dybde de Meter	Ydermure	Tag			
						Overført...		45000
Ejendommens samlede Forsikringssum bliver Kr.								45000

I. a. Drivkraftens Art? *

b. Drivkraftens Størrelse? HK *

* Er Drivkraft installeret i flere Bygninger, maa Opgivelse ske for hvert Litra.

II. Specifikation af alle TræbearbejdningsMaskiner med Angivelse af Litra, hvori de findes. Antal Høvlbænke maa ligeledes opgives.

Spaangivende Maskiner		Save og ikke spaang. Maskiner	
Antal	i Litra	Antal	i Litra
a. Fræsemaskiner		a. Baandsave	
b. Høvlmaskiner		b. Rundsave	
c. Kehlmaskiner		c. Boremaskiner	
d. Komb. Maskiner		d. Stemmehmaskiner	
e. Afrette- eller Oprettemaskiner		e. Høvlbænke	
f. Andre lign. Maskiner		f. Andre Save og lign. Maskiner	
g.		g.	
h.		h.	
i.		i.	
Spaangivende Maskiner ialt:		Save og ikke spaang. Mask. ialt:	

1. Hvilke Haandværk eller Næringsbrug drives i Ejendommen? *Landbrug*

2. Afstand til nærmeste Nabobygning*. Afstande indtil 30 Meter opgives med nøjagtigt Maal.

a. med haardt Tag? *0.200* Meter, maalt fra Litra *a*

b. med Straatag? *0.200* Meter, » » »

* Ved Ejendom med baade haardtækte og straatækte Bygninger skal Afstanden maales fra straatækt Litra.

3. Er Skorstene, Bagerovne og Ildsteder lovlige? *ja*

4. Er der Lynafleder efter Netsystemet paa alle straatækte Bygninger? *nej*

5. Kan der ydes Nedsættelse for brandsikret Etageadskillelse i Staldbygning? *0/0*
Besvares med Angivelse af % - jfr. Tarifens Regler.

6. Benyttes der Dampmaskine, Forbrændingsmotor eller anden mekanisk Kraft? *nej*
I bekræftende Fald maa Rubr. Ia-b og II besvares nøjagtigt. (Motorskema maa udfyldes, hvis Skema ikke tidligere er indsendt)

7. Har Ejendommen hidtil været forsikret her? *ja - Pol. 157*
(Police Nr. maa anføres paa Forsiden. Udmeldelsesbegæring m. m. maa vedlægges ved Overførelse fra andet Selskab).

GRUNDRIDS. Farver: Haardt Tag - Rødt. Straatag - Blaat eller Sort. Bræddevægge med haardt Tag - Gult.

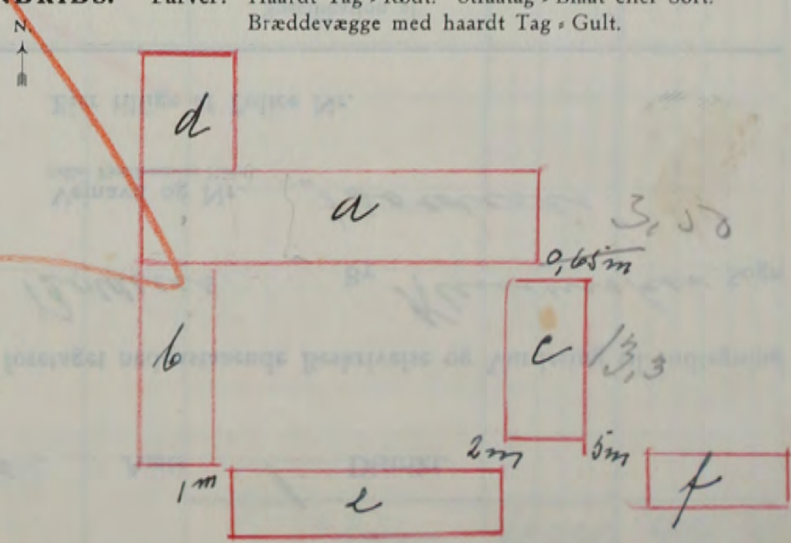

Denne Forretning har vi foretaget som redelige og samvittighedsfulde Mænd, og erklærer vi, at Forsikringssummen er ansat til Bygningernes virkelige Værdi.

H. Røllensker *Mogenssen* *Amandus Hansen*
Vurderingsmænd Rekvirent.

Gebyr:	Fra Foreningen		Af Ejeren	
	Kr.	Øre	Kr.	Øre
Til Vurderingsmændene	5	50		
» Branddirektøren	2			
For Beskrivelsen				
» Ny Forsikring				
Ialt....	12	50		

Maal mellem Bygningerne maa anføres i Meter. Brandmure maa angives. Uforsikrede Bygninger maa anføres.

Alle til en Ejendom hørende Bygninger optages baade i Beskrivelse og Grundrids, selv om alle Litra ikke omvurderes.

Police Nr. 160 Bamsbohus Amts 1. Distrikt.

Aar 1943 den 7. Maj har undertegnede Vurderingsmænd foretaget nedenstaaende Beskrivelse og Vurdering til Indtegning

i Østifternes Brandforsikring af Bygningerne paa Matr. Nr. 108 a af Bolderis By Klemmester Sogn

tilhørende *Arbejderen Jørgen Jensen*
 Stilling Navn (kun sædvanligt benyttet Fornavn eller Forbogsstaver anføres)
 Bolderis Klemmester
 Bopæl Postadresse

Vejnavn og Nr. Bolderis
 (eller Ejendommens Navn).
 Ejer tillige af Police Nr.

Litra	Bygningernes Anvendelse, Etagehøjde, Indretning, Udstyrelse m. v. og Areal samt Pris pr. m ² .	Længde de Meter	Dybde de Meter	Ydermure	Tag ^o	Specifikation af medforsikret 1) Elektrisk Installation, Støbegods og lign. 2) Maskiner, Motorer, Butiksinventar og lign.	Sum for hver Bygning og hver Genstand	Sum for hvert Litra
							Kr.	Kr.
a	Stuehus, Stalde, Røghus. Indretning uforandret. Areal 194 m ² a 130 = 25220 apr. sic Kr. 25200	32.3	6.0	Bdv.	Tegl Straa	Elekt. Install. / Kalkulo / Kompfer / Murgryde 600 300 200 100	25200	26400
b	Køkken, Svinehus. Uforandret. Areal 50 m ² a 90 = Kr. 4500	9.5	5.2	do	Tegl	Elekt. Install. 300	4500	4800
c	Lo Gade. Uforandret. Areal 71 m ² a 42 = 2982 apr. sic Kr. 3000	11.7	6.1	do	Plader og Straa		3000	3000
d	Vognpart m. m. Uforandret Areal 68 m ² a 55 = 3740 apr. sic Kr. 3700	12.4	5.5	do	Tegl		3700	3700
e	Hårsehus. Vinskellaag. Areal 40 m ² a 40 = Kr. 1600	8.8	4.6	Gdm.	Pap		1600	1600
f	Kyllingehus. Areal 12 m ² a 40 = 480 apr. sic Kr. 500	3.8	3.0	Plader	do		500	500
Overføres...							40000	40000

^o) Haardt Tag paalagt Straatag skrives Plader paa Straa. Dels haardt Tag og dels Straatag skrives Plader og Straa.
 1) Elektrisk Installation m. v. opføres og tillægges Bygningens Sum. 2) Maskiner m. v. opføres efter og føres ud med samlet Sum for hvert Litra.

Vend om!

Bygningernes						Spekifikation af medforsikret	Sum for hver Bygning og hver Genstand	Sum for hvert Litra
Litra	Anvendelse, Etagehøjde, Indretning, Udstyrelse m. v. og Areal samt Pris pr. m ² .	Længde	Dybde	Ydersmure	Tag	1) Elektrisk Installation, Støbegods og lign. 2) Maskiner, Motorer, Butiksinventar og lign.	Kr.	Kr.
		Meter	Meter			Overført...		40000
Ejendommens samlede Forsikringssum bliver Kr.								40000

I. a. Drivkraftens Art? *

b. Drivkraftens Størrelse? HK *

* Er Drivkraft installeret i flere Bygninger, maa Opgivelse ske for hvert Litra.

II. Spekifikation af alle Træbearbejdnings-Maskiner med Angivelse af Litra, hvori de findes. Antal Høvlbænke maa ligeledes opgives.

Spaangivende Maskiner		Save og ikke spaang. Maskiner		
	Antal	i Litra	Antal	i Litra
a. Fræsemaskiner			a. Baandsave	
b. Høvlmaskiner			b. Rundsave	
c. Kehlemaskiner			c. Boremaskiner	
d. Komb. Maskiner			d. Stemmehmaskiner	
e. Afrette eller Oprettemaskiner			e. Høvlbænke	
f. Andre lign. Maskiner			f. Andre Save og lign. Maskiner	
g.			g.	
h.			h.	
i.			i.	
Spaangivende Maskiner ialt:			Save og ikke spaang. Mask. ialt:	

1. Hvilke Haandværk eller Næringsbrug drives i Ejendommen? *Landbrug*

2. Afstand til nærmeste Nabobygning*. Afstande indtil 30 Meter opgives med nøjagtigt Maal.

a. med haardt Tag? *0.200* Meter, maalt fra Litra.....

b. med Straatag? *0.200* Meter, » » »

* Ved Ejendom med baade haardtækte og straatækte Bygninger skal Afstanden maales fra straatækt Litra.

3. Er Skorstene, Bagerovne og Ildsteder lovlige? *ja*

4. Er der Lynafleder efter Netsystemet paa alle straatækte Bygninger? *nej*

5. Kan der ydes Nedsættelse for brandsikret Etageadskillelse i Staldbygning? *0%*
Besvares med Angivelse af % - jfr. Tarifens Regler.

6. Benyttes der Dampmaskine, Forbrændingsmotor eller anden mekanisk Kraft? *nej*
I bekræftende Fald maa Rubr. Ia og II besvares nøjagtigt. (Motorskema maa udfyldes, hvis Skema ikke tidligere er indsendt)

7. Har Ejendommen hidtil været forsikret her? *ja - Pol. 160*
(Police Nr. maa anføres paa Forsiden. Udmeldelsesbegæring m. m. maa vedlægges ved Overførelse fra andet Selskab).

Denne Forretning har vi foretaget som redelige og samvittighedsfulde Mænd, og erklærer vi, at Forsikringssummen er ansat til Bygningernes virkelige Værdi.

H. Røddersted Vurderingsmænd
N. Jørgensen
Hans Jørgensen Rekvirent.

Gebyr:	Fra Foreningen		Af Ejeren	
	Kr.	Øre	Kr.	Øre
Til Vurderingsmændene	8	—	—	—
» Branddirektøren	1	25	—	—
For Beskrivelsen	2	—	—	—
» Ny Forsikring	—	—	—	—
Ialt....	11	25	—	—

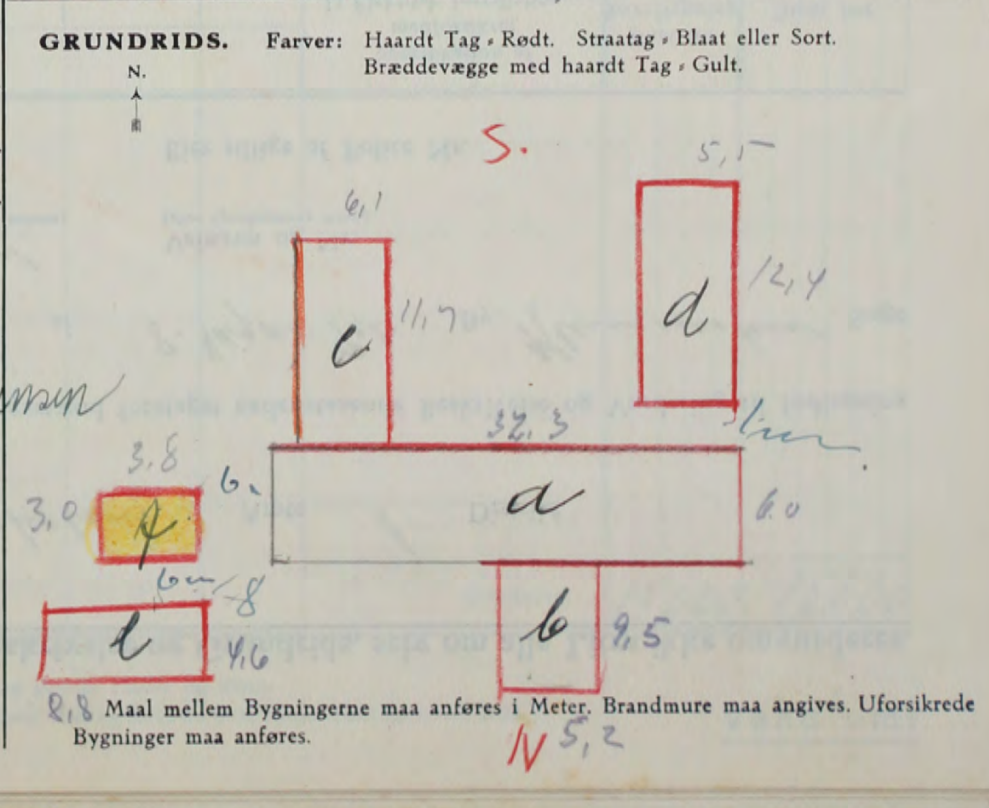

Alle til en Ejendom hørende Bygninger optages baade i Beskrivelse og Grundrids, selv om alle Litra ikke omvurderes.

Police Nr. 167 Bornholms Amts 1. Distrikt.

Aar 1949 den 15. Maj har undertegnede Vurderingsmænd foretaget nedenstaaende Beskrivelse og Vurdering til Indtegning

i Østifternes Brandforsikring af Bygningerne paa Matr. Nr. 85^e af 8. Vagas. Pel. By Klemensker Sogn

tilhørende Arbejdsmand Karl W. Pedersen
Stilling Navn (kun sædvanligt benyttet Fornavn eller Forbogsstaver anføres)

Vejnavn og Nr. Klemensker
(eller Ejendommens Navn).

St. Månt Nyteen
Bopæl Postadresse

Ejer tillige af Police Nr. _____

Bygningernes						Specifikation af medforsikret 1) Elektrisk Installation, Støbegods og lign. 2) Maskiner, Motorer, Butiksinventar og lign.	Sum for hver Bygning og hver Genstand Kr.	Sum for hvert Litra Kr.
Litra	Anvendelse, Etagehøjde, Indretning, Udstyrelse m. v. og Areal samt Pris pr. m ² .	Længde Meter	Dybde Meter	Ydermure	Tag ^o			
a	Stuehus. Uparandret. Areal 85 m ² a 130 = 11050 apr. til Kr. 11.000	10.9	7.7	Bdr.	Straa Tegl	2 Hakkelorne 1 Kampfir 500 200	11000	11700
b	Vaskerhus m. m. Uparandret Areal 55 m ² a 50 = 2750 apr. til Kr. 2.700	9.5	5.8	do	Pap	1 Murgryde 100	2700	2800
c	Branderum m. m. Uparandret Areal 10 m ² a 30 = Kr. 300	5.2	3.2	do	do		300	300
d	Karshus. 9 m ² a 20 = 180 = Kr. 200	2.4	3.7	Tra	do		300	300
Overføres...							15000	15000

~~Pris opgjort af 14/2 49~~

~~A. 20.000 Kr.
 B. 3.000 -
 C. 1.000 -
 D. 400 -
 Samt. 25.000 Kr.~~

NR 87/
9.

*) Haardt Tag paalagt Straatag skrives Plader paa Straa. Dels haardt Tag og dels Straatag skrives Plader og Straa.
 1) Elektrisk Installation m. v. opføres og tillægges Bygningens Sum. 2) Maskiner m. v. opføres efter og føres ud med samlet Sum for hvert Litra.

Vend om!

Bygningernes						Specifikation af medforsikret	Sum for hver Bygning og hver Genstand	Sum for hvert Litra
Litra	Anvendelse, Etagehøjde, Indretning, Udstyrelse m. v. og Areal samt Pris pr. m ² .	Længde	Dybde	Ydermure	Tag	1) Elektrisk Installation, Støbegods og lign. 2) Maskiner, Motorer, Butiksinventar og lign.	Kr.	Kr.
		Meter	Meter					
						Overført...		15000
Ejendommens samlede Forsikringssum bliver Kr.								15000

I. a. Drivkraftens Art? *

b. Drivkraftens Størrelse? HK *

* Er Drivkraft installeret i flere Bygninger, maa Opgivelse ske for hvert Litra.

II. Specifikation af alle Træbearbejdnings-Maskiner med Angivelse af Litra, hvori de findes. Antal Høvlebænke maa ligeledes opgives.

Spaangivende Maskiner		Save og ikke spaang. Maskiner	
	Antal i Litra		Antal i Litra
a. Fræsemaskiner		a. Baandsave	
b. Høvlemaskiner		b. Rundsave	
c. Kehlemaskiner		c. Boremaskiner	
d. Komb. Maskiner		d. Stemmehmaskiner	
e. Afrettes eller Oprettmaskiner		e. Høvlebænke	
f. Andre lign. Maskiner		f. Andre Save og lign. Maskiner	
g.		g.	
h.		h.	
i.		i.	
Spaangivende Maskiner ialt:		Save og ikke spaang. Mask. ialt:	

Denne Forretning har vi foretaget som redelige og samvittighedsfulde Mænd, og erklærer vi, at Forsikringssummen er ansat til Bygningernes virkelige Værdi.

H. P. Andersen, N. Jørgensen, Karl Petersen
 Vurderingsmænd. Rekvirent.

Gebyr:	Fra Foreningen		Af Ejeren	
	Kr.	Øre	Kr.	Øre
Til Vurderingsmændene	6	-		
» Branddirektøren	1	-		
For Beskrivelsen	2	-		
» Ny Forsikring				
Ialt	9	-		

1. Hvilke Haandværk eller Næringsbrug drives i Ejendommen? *Kunst Beboelse*

2. Afstand til nærmeste Nabobygning*. Afstande indtil 30 Meter opgives med nøjagtigt Maal.

a. med haardt Tag? *0. 200* Meter, maalt fra Litra

b. med Straatag? *0. 200* Meter, » » »

* Ved Ejendom med baade haardtækte og straatækte Bygninger skal Afstanden maales fra straatækt Litra.

3. Er Skorstene, Bagerovne og Ildsteder lovlige? *ja*

4. Er der Lynafleder efter Netsystemet paa alle straatækte Bygninger? *nej*

5. Kan der ydes Nedsættelse for brandsikret Etageadskillelse i Staldbygning? *0/0*
 Besvares med Angivelse af % - jfr. Tarifens Regler.

6. Benyttes der Dampmaskine, Forbrændingsmotor eller anden mekanisk Kraft? *nej*
 I bekræftende Fald maa Rubr. Ia-b og II besvares nøjagtigt. (Motorskema maa udfyldes, hvis Skema ikke tidligere er indsendt)

7. Har Ejendommen hidtil været forsikret her? *ja - Pol. 167*
 (Police Nr. maa anføres paa Forsiden. Udmeldelsesbegæring m. m. maa vedlægges ved Overførelse fra andet Selskab).

GRUNDRIDS. Farver: Haardt Tag = Rødt. Straatag = Blaåt eller Sort. Bræddevægge med haardt Tag = Gult.

N.
↑
||

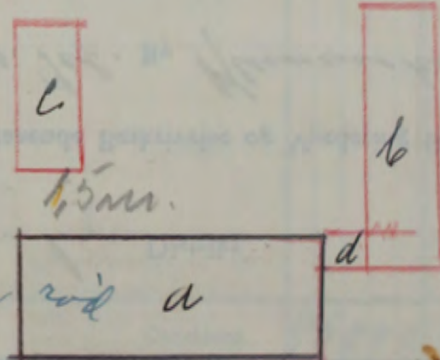

Maal mellem Bygningerne maa anføres i Meter. Brandmure maa angives. Uforsikrede Bygninger maa anføres.

Alle til en Ejendom hørende Bygninger optages baade i Beskrivelse og Grundrids, selv om alle Litra ikke omvurderes.

Police Nr. 46 Banholms Amts 1. Distrikt.

Aar 19 43 den 19. Maj har undertegnede Vurderingsmænd foretaget nedenstaaende Beskrivelse og Vurdering til Indtegning

i Østifternes Brandforsikring af Bygningerne paa Matr. Nr. 89 1/2 af 12. Vægs. Tel. By Klemensker Sogn

tilhørende Kvæstinger Jørgen Lind
Stilling
Tomborg Klemensker for. Nykke
Bopæl Postadresse

Vejnavn og Nr. (eller Ejendommens Navn).

Ejer tillige af Police Nr.

Bygningernes							Specifikation af medforsikret 1) Elektrisk Installation, Støbegods og lign. 2) Maskiner, Motorer, Butiksinventar og lign.	Sum for hver Bygning og hver Genstand Kr.	Sum for hvert Litra Kr.
Litra	Anvendelse, Etagehøjde, Indretning, Udstyrelse m. v. og Areal samt Pris pr. m ² .	Længde de	Dybde de	Ydermure	Tag*				
a	Stuehus. Uparandret. Areal 98 m ² a 180 = 17640 apr. sic Kr. 17.600	11.8	8.3	Gdm.	Tegl	1 Kalkelovn 1 Kampe	400 200	17600	18200
b	Vaskerhus, Vognpart. Uparandret. Areal 36 m ² a 75 = Kr. 2.700	7.2	5.0	do	Pap	1 Murgryde	200	2700	2900
c	Kastald, Stuehus. Uparandret. Areal 128 m ² a 70 = 8960 apr. sic Kr. 9.000	21.3	6.0	do	do			9000	9000
d	Hestestald, Kærpart, Kamloft. Ninkellag / Sees hæl med Løft af hørrede og pløjede Fradder. I Hestestalden Fisegange og i Kærerne Bro- skov. Areal 146 m ² a 82 = 11972 apr. sic Kr. 12.000	17.6	8.3	Gdm.	Tegl			12000	12000
e	Hårsehus. Uparandret. Areal 57 m ² a 57 = 2907 apr. sic Kr. 2.900	9.3	5.5	do	Pap			2900	2900
f	Plakværelse m. Triangel. 1 sm. Areal 130 m ² a 60 kr = 7800 apr. sic 8000 Og Prissregning af 25-3-52	14.8	8.8	do	Tegl			8000	8000
A.	25000								
B.	4000								
C.	11500								
D.	16000								
E.	3500								
F.	10000								
I alt. 70000/4.							Overføres...	45000	45000
								53000	53000

*) Haardt Tag paalagt Straatag skrives Plader paa Straa. Dels haardt Tag og dels Straatag skrives Plader og Straa.
 1) Elektrisk Installation m. v. opføres og tillægges Bygningens Sum. 2) Maskiner m. v. opføres efter og føres ud med samlet Sum for hvert Litra.

Vend om!

Bygningernes						Spekifikation af medforsikret	Sum for hver Bygning og hver Genstand	Sum for hvert Litra
Litra	Anvendelse, Etagehøjde, Indretning, Udstyrelse m. v. og Areal samt Pris pr. m ² .	Længde	Dybde	Ydermure	Tag	1) Elektrisk Installation, Støbegods og lign. 2) Maskiner, Motorer, Butiksinventar og lign.	Kr.	Kr.
		Meter	Meter			Overført...		45000 53000
							53000	45000
Ejendommens samlede Forsikringssum bliver Kr.								45000

I. a. Drivkraftens Art? *

b. Drivkraftens Størrelse? HK *

* Er Drivkraft installeret i flere Bygninger, maa Opgivelse ske for hvert Litra.

II. Spekifikation af alle Træbearbejdnings-Maskiner med Angivelse af Litra, hvori de findes. Antal Høvlebænke maa ligeledes opgives.

Spaangivende Maskiner		Save og ikke spaang. Maskiner	
Antal	i Litra	Antal	i Litra
a. Fræsemaskiner		a. Baandsave	
b. Høvlemaskiner		b. Rundsave	
c. Kehlemaskiner		c. Boremaskiner	
d. Komb. Maskiner		d. Stemmemaskiner	
e. Afrette- eller Oprettmaskiner		e. Høvlebænke	
f. Andre lign. Maskiner		f. Andre Save og lign. Maskiner	
g.		g.	
h.		h.	
i.		i.	
Spaangivende Maskiner ialt:		Save og ikke spaang. Mask. ialt:	

1. Hvilke Haandværk eller Næringsbrug drives i Ejendommen? *Landbrug*

2. Afstand til nærmeste Nabobygning?
Afstande indtil 30 Meter opgives med nøjagtigt Maal.

a. med haardt Tag? *0.200* Meter, maalt fra Litra.....

b. med Straatag? *0.200* Meter, » » »

* Ved Ejendom med baade haardtækte og straatækte Bygninger skal Afstanden maales fra straatækt Litra.

3. Er Skorstene, Bagerovne og Ildsteder lovlige? *ja*

4. Er der Lynafleder efter Netsystemet paa alle straatækte Bygninger? *nej*

5. Kan der ydes Nedsættelse for brandsikret Etageadskillelse i Staldbygning? *0%*
Besvares med Angivelse af % - jfr. Tarifens Regler.

6. Benyttes der Dampmaskine, Fopbrændingsmotor eller anden mekanisk Kraft?
I bekræftende Fald maa Rubr. Laeb og Ildstedet angives nøjagtigt. (Motorskema maa udfyldes, hvis Skema ikke tidligere er indsendt) *nej*

7. Har Ejendommen hidtil været forsikret her?
(Police Nr. maa anføres paa Forsiden. Udmeldelsesbegæring m. m. maa vedlægges ved Overførelse fra andet Selskab). *ja - Pol. 46*

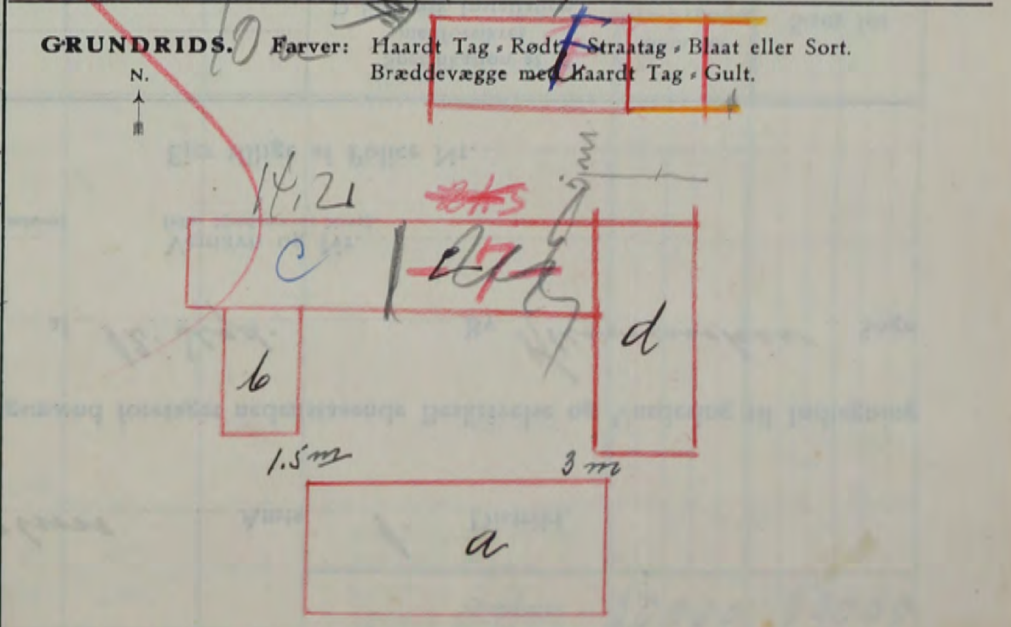

Denne Forretning har vi foretaget som redelige og samvittighedsfulde Mænd, og erklærer vi, at Forsikringssummen er ansat til Bygningernes virkelige Værdi.

Karl... H. Rottensten
Vurderingsmænd.

H. Madsen Jørgen Lind
M. Jørgensen Jørgen Lind
Rekvirent.

Gebyr:	Fra Foreningen		Af Ejeren	
	Kr.	Øre	Kr.	Øre
Til Vurderingsmændene	9	50	5	00
» Branddirektøren	1	50	1	50
For Beskrivelsen	2	-	-	-
» Ny Forsikring	-	-	-	-
Ialt....	12	50		

Maal mellem Bygningerne maa anføres i Meter. Brandmure maa angives. Uforsikrede Bygninger maa anføres.

14.

Alle til en Ejendom hørende Bygninger optages baade i Beskrivelse og Grundrids, selv om alle Litra ikke omvurderes.

Police Nr. 129 Bansholms Amts I. Distrikt.

Aar 1943 den 24. Maj har undertegnede Vurderingsmænd foretaget nedenstaaende Beskrivelse og Vurdering til Indtegning

i Østifternes Brandforsikring af Bygningerne paa Matr. Nr. 20^a af 12. Sægd. By Klemensker Sogn

tilhørende gaard ejer Otto Hansen
Stilling Navn (kun sædvanligt benyttet Fornavn eller Forbogsstaver anføres)

Vejnavn og Nr.
(eller Ejendommens Navn).

L. Kintegaard, Klemensker
Bopæl Postadresse

Ejer tillige af Police Nr.

Litra	Bygningernes Anvendelse, Etagehøjde, Indretning, Udstyrelse m. v. og Areal samt Pris pr. m ² .	Længde de	Dybde de	Ydermure	Tag*	Specifikation af medforsikret 1) Elektrisk Installation, Støbegods og lign. 2) Maskiner, Motorer, Butiksinventar og lign.	Sum for	
							hver Bygning og hver Genstand Kr.	hver Litra Kr.
a	Struktur. Areal 135 m ² a 160 = Kr. 21.600	Meter	Meter					
		18.0	7.5	13 do.	Tegl		21600	21600
b	Stalde. Areal 229 m ² a 80 = 18320 apr. til Kr. 18.300							
		28.3	8.1	do	Plader og Pap		18300	18300
c	Lade, Vognpart. Areal 112 m ² a 50 = Kr. 5.600							
		16.0	7.0	do	do		5600	5600
d	Hænge-Hugge og Materialhus							
	Areal 62 m ² a 72 = 4464 apr. til Kr. 4.500							
		12.4	5.0	Edm.	Tegl		4500	4500
Overføres...							50000	50000

*) Haardt Tag paalagt Straatag skrives Plader paa Straa. Dels haardt Tag og dels Straatag skrives Plader og Straa.

1) Elektrisk Installation m. v. opføres og tillægges Bygningens Sum. 2) Maskiner m. v. opføres efter og føres ud med samlet Sum for hvert Litra.

Vend om!

Bygningernes							Specifikation af medforsikret	Sum for hver Bygning og hver Genstand	Sum for hvert Litra
Litra	Anvendelse, Etagehøjde, Indretning, Udstyrelse m. v. og Areal samt Pris pr. m ² .	Længde	Dybde	Ydermure	Tag	1) Elektrisk Installation, Støbegods og lign. 2) Maskiner, Motorer, Butiksinventar og lign.	Kr.	Kr.	
		Meter	Meter						
						Overført...		50000	
Ejendommens samlede Forsikringssum bliver Kr.								50000	

I. a. Drivkraftens Art? *

b. Drivkraftens Størrelse? HK *

* Er Drivkraft installeret i flere Bygninger, maa Opgivelse ske for hvert Litra.

II. Specifikation af alle Træbearbejdnings-Maskiner med Angivelse af Litra, hvori de findes. Antal Høvlebænke maa ligeledes opgives.

Spaangivende Maskiner		Save og ikke spaang. Maskiner	
Antal	i Litra	Antal	i Litra
a. Fræsemaskiner		a. Baandsave	
b. Høvlemaskiner		b. Rundsave	
c. Kehlemaskiner		c. Boremaskiner	
d. Komb. Maskiner		d. Stemmemaskiner	
e. Afrette- eller Oprettmaskiner		e. Høvlebænke	
f. Andre lign. Maskiner		f. Andre Save og lign. Maskiner	
g.		g.	
h.		h.	
i.		i.	
Spaangivende Maskiner ialt:		Save og ikke spaang. Mask. ialt:	

1. Hvilke Haandværk eller Næringsbrug drives i Ejendommen? *Landbrug*

2. Afstand til nærmeste Nabobygning*. Afstande indtil 30 Meter opgives med nøjagtigt Maal.

a. med haardt Tag? *0.100* Meter, maalt fra Litra

b. med Straatag? *0.200* Meter, » » »

* Ved Ejendom med baade haardtækte og straatækte Bygninger skal Afstanden maales fra straatækt Litra.

3. Er Skorstene, Bagerovne og Ildsteder lovlige? *ja*

4. Er der Lynafleder efter Netsystemet paa alle straatækte Bygninger? *nej*

5. Kan der ydes Nedsættelse for brandsikret Etageadskillelse i Staldbygning? *0/0*
Besvares med Angivelse af % - jfr. Tarifens Regler.

6. Benyttes der Dampmaskine, Forbrændingsmotor eller anden mekanisk Kraft? *nej*
I bekræftende Fald maa Rubr. Ia-b og II besvares nøjagtigt. (Motorskema maa udfyldes, hvis Skema ikke tidligere er indsendt)

7. Har Ejendommen hidtil været forsikret her? *ja - Pol. 129*
(Police Nr. maa anføres paa Forsiden. Udmeldelsesbegæring m. m. maa vedlægges ved Overførelse fra andet Selskab).

GRUNDRIDS. Farver: Haardt Tag = Rødt. Straatag = Blaåt eller Sort. Bræddevægge med haardt Tag = Gult.

N.
↑
||

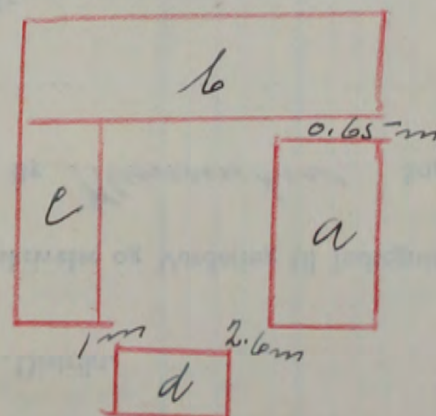

Denne Forretning har vi foretaget som redelige og samvittighedsfulde Mænd, og erklærer vi, at Forsikringssummen er ansat til Bygningernes virkelige Værdi.

H. Pottensen *M. Jørgensen* *Otto Hansen*
Vurderingsmænd. Rekvisitent.

Gebyr:	Fra Foreningen		Af Ejeren	
	Kr.	Øre	Kr.	Øre
Til Vurderingsmændene	9	-		
» Branddirektøren	1	50		
For Beskrivelsen	2	-		
» Ny Forsikring				
Ialt....	12	50		

Maal mellem Bygningerne maa anføres i Meter. Brandmure maa angives. Uforsikrede Bygninger maa anføres.

15

Alle til en Ejendom hørende Bygninger optages baade i Beskrivelse og Grundrids, selv om alle Litra ikke omvurderes.

Police Nr. 199 Børnholm Amts 1. Distrikt.

Aar 1943 den 3. Juni har undertegnede Vurderingsmænd foretaget nedenstaaende Beskrivelse og Vurdering til Indtegning i Østifternes Brandforsikring af Bygningerne paa Matr. Nr. 87^{de} af 10. Vagds. Pæl By Klummen Sogn tilhørende Aaben Stilling Hertug Andersen Navn (kun sædvanligt benyttet Fornavn eller Forbogsstaver anføres) Vejnavn og Nr. (eller Ejendommens Navn).
Trio Stationsbyen Klummen Bopæl Postadresse Ejer tillige af Police Nr.

Litra	Bygningernes Anvendelse, Etagehøjde, Indretning, Udstyrelse m. v. og Areal samt Pris pr. m ² .	Længde de	Dybde de	Ydermure	Tag*	Specifikation af medforsikret 1) Elektrisk Installation, Støbegods og lign. 2) Maskiner, Motorer, Butiksinventar og lign.	Sum for	
							hver Bygning og hver Genstand Kr.	Sum for hvert Litra Kr.
a	Bekkestuebygning. Areal 65 m ² a 180 = Kr. 11.700	8.4	7.7	hdm.	Tegl	1 Kalkelovn Elekt. Install. 600	400 600 91700	12700
b	Vaskeris, Køkken. Areal 23 m ² a 80 = 1840 af. til Kr. 1800	7.0	3.3	do	Pap	1 Korn fæse 1 Mængryde Elekt. Install. 100	200 200 1800 1800	2300
c	Brændeh, Våne- og Svindelens. Grundmur m. 1.5 m høj Trim- pel af Træ. Tag af Bræder og Pap. Areal 17 m ² a 118 = 2006 af. til Kr. 2000	4.8	3.5	do	do		2000	2000
<p>Spj. Prist. af 26-1-1949</p> <p>A. 20500 Kr B. 4000 - C. 3500 ----- 28000 Kr.</p>								
Overføres...							17000	17000

*) Haardt Tag paalagt Straatag skrives Plader paa Straa. Dels haardt Tag og dels Straatag skrives Plader og Straa.
 1) Elektrisk Installation m. v. opføres og tillægges Bygningens Sum. 2) Maskiner m. v. opføres efter og føres ud med samlet Sum for hvert Litra.

Vend om!

Bygningernes						Specifikation af medforsikret 1) Elektrisk Installation, Støbegods og lign. 2) Maskiner, Motorer, Butiksinventar og lign.	Sum for hver Bygning og hver Genstand Kr.	Sum for hvert Litra Kr.
Litra	Anvendelse, Etagehøjde, Indretning, Udstyrelse m. v. og Areal samt Pris pr. m ² .	Længde Meter	Dybde Meter	Ydermure	Tag			
						Overført...		17000
Ejendommens samlede Forsikringssum bliver Kr.								17000

I. a. Drivkraftens Art? *

b. Drivkraftens Størrelse? HK *

* Er Drivkraft installeret i flere Bygninger, maa Opgivelse ske for hvert Litra.

II. Specifikation af alle TræbearbejdningsMaskiner med Angivelse af Litra, hvori de findes. Antal Høvlebænke maa ligeledes opgives.

Spaangivende Maskiner		Save og ikke spaang. Maskiner	
Antal	i Litra	Antal	i Litra
a. Fræsemaskiner		a. Baandsave	
b. Høvlemaskiner		b. Rundsave	
c. Kehlemaskiner		c. Boremaskiner	
d. Komb. Maskiner		d. Stemmehmaskiner	
e. Afrette- eller Oprettemaskiner		e. Høvlebænke	
f. Andre lign. Maskiner		f. Andre Save og lign. Maskiner	
g.		g.	
h.		h.	
i.		i.	
Spaangivende Maskiner ialt:		Save og ikke spaang. Mask. ialt:	

1. Hvilke Haandværk eller Næringsbrug drives i Ejendommen? *Kun Beboelse*

2. Afstand til nærmeste Nabobygning°. Afstande indtil 30 Meter opgives med nøjagtigt Maal.

a. med haardt Tag? *7* Meter, maalt fra Litra *a*

b. med Straatag? *0.200* Meter, » » »

* Ved Ejendom med baade haardtækte og straatækte Bygninger skal Afstanden maales fra straatækt Litra.

3. Er Skorstene, Bagerovne og Ildsteder lovlige? *ja*

4. Er der Lynafleder efter Netsystemet paa alle straatækte Bygninger?

5. Kan der ydes Nedsættelse for brandsikret Etageadskillelse i Staldbygning? *0/0*
Besvares med Angivelse af % - jfr. Tarifens Regler.

6. Benyttes der Dampmaskine, Forbrændingsmotor eller anden mekanisk Kraft? *nej*
I bekræftende Fald maa Rubr. Ia-b og II besvares nøjagtigt. (Motorskema maa udfyldes, hvis skema ikke tidligere er indsendt)

7. Har Ejendommen hidtil været forsikret her? (Police Nr. maa anføres paa Forsiden. Udmeldelsesbegæring m. m. maa vedlægges ved Overførelse fra andet Selskab). *ja - Pol. 199*

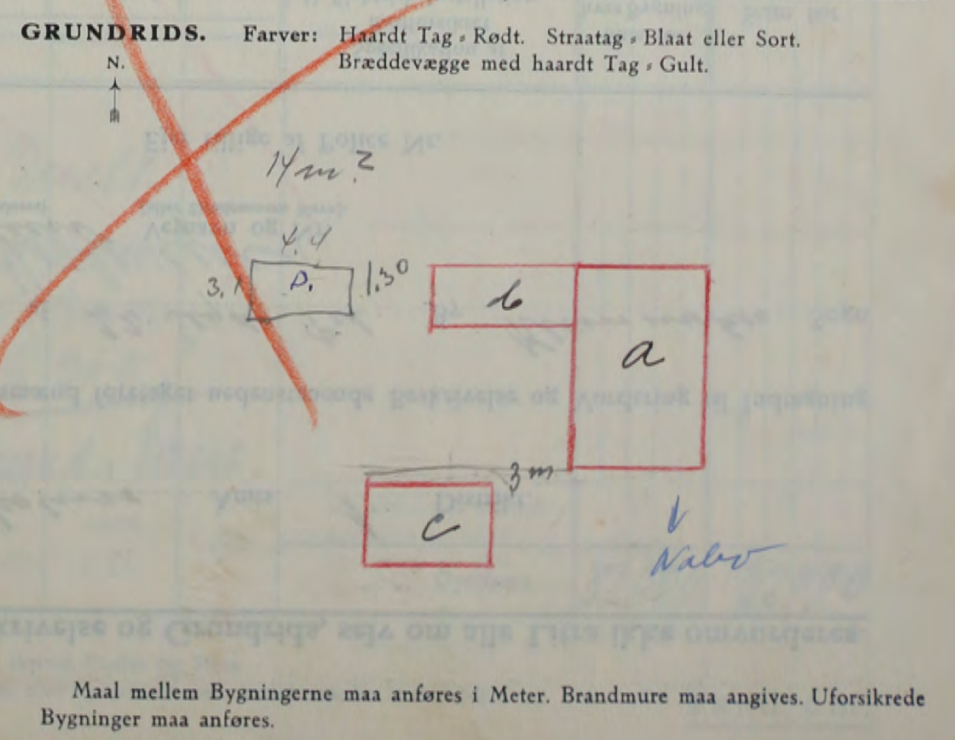

Denne Forretning har vi foretaget som redelige og samvittighedsfulde Mænd, og erklærer vi, at Forsikringssummen er ansat til Bygningernes virkelige Værdi.

Margareta H. P. Andersen Vurderingsmænd. *Herdis Andersen* Rekvirent.

Gebyr:	Fra Foreningen		Af Ejeren	
	Kr.	Øre	Kr.	Øre
Til Vurderingsmændene	6	-		
» Branddirektøren	1	-		
For Beskrivelsen	2	-		
» Ny Forsikring				
Ialt ...	9	-		

Alle til en Ejendom hørende Bygninger optages baade i Beskrivelse og Grundrids, selv om alle Litra ikke omvurderes.

Police Nr. 224 *Barnholms* Amts 1. Distrikt.

Aar 1943 den 14. Juni har undertegnede Vurderingsmænd foretaget nedenstaaende Beskrivelse og Vurdering til Indtegning i Østifternes Brandforsikring af Bygningerne paa Matr. Nr. 30^e af 22. Sogds. Pct. By *Klemmiske* Sogn tilhørende *Bygningen* *Stuehus* *Stuehus* Vejnavn og Nr. (eller Ejendommens Navn).
 Stilling *"Sole"* Navn (kun sædvanligt benyttet Fornavn eller Forbogsstaver anføres) *Klemmiske*
 Bopæl *"Sole"* Postadresse *Klemmiske* Ejer tillige af Police Nr.

Litra	Bygningernes Anvendelse, Etagehøjde, Indretning, Udstyrelse m. v. og Areal samt Pris pr. m ² .	Længde	Dybde	Ydermure	Tag*	Specifikation af medforsikret 1) Elektrisk Installation, Støbegods og lign. 2) Maskiner, Motorer, Butiksinventar og lign.	Sum for hver Bygning og hver Genstand	Sum for hvert Litra
							Kr.	Kr.
a	Stuehus Areal 83 m ² a 180 = 14940 afr. til Kr. 15000	10.4	8.0	Edm	Tegl	1 Kalkloov 1 Kompfer	400 200 15000	15600
b	Stald. Areal 167 m ² a 80 = 13360 afr. til Kr. 13.400	18.1	9.2	do	do		13400	13400
c	Vaske- og Håndvaskeris. Areal 50 m ² a 90 = Kr. 4.500	11.4	4.4	do	do	1 Ullingryde	200 4500	4700
d	Vognparker m. m. Nyopført. Vinkeltag. Areal 48 m ² a 70 = 3360 afr. til Kr. 3.300	7.5	5.1	do	Plader		3300	3300

~~Opf. Prisligning af 7/3 1947~~
 er følgende

litra b.	Kr.	20800
" B	"	18200
" c.	"	6500
" d	"	4300
Ialt		50000 Kr.

~~Opf. Pris A af 25-5-53~~

A.	40000	
B	28000	
C	10000	
D	7000	
Ialt		85000 Kr.

~~Opf. Prisligning af 1/6 49~~

litra A.	23000 Kr	
" B	20000 "	
" c	7000 "	
" d	5000 "	
Ialt		55000 Kr m. Installation

~~2 Pris A
 1800
 13000
 8300
 2 med. Lign.~~

Overføres... 37000 37000

*) Haardt Tag paalagt Straatag skrives Plader paa Straa. Dels haardt Tag og dels Straatag skrives Plader og Straa.
 1) Elektrisk Installation m. v. opføres og tillægges Bygningens Sum. 2) Maskiner m. v. opføres efter og føres ud med samlet Sum for hvert Litra.

Vend om!

Bygningernes						Specifikation af medforsikret 1) Elektrisk Installation, Støbegods og lign. 2) Maskiner, Motorer, Butiksinventar og lign.	Sum for hver Bygning og hver Genstand Kr.	Sum for hvert Litra Kr.
Litra	Anvendelse, Etagehøjde, Indretning, Udstyrelse m. v. og Areal samt Pris pr. m ² .	Længde de	Dybde de	Ydermure	Tag			
		Meter	Meter			Overført...		37000
Ejendommens samlede Forsikringssum bliver Kr.								37000

I. a. Drivkraftens Art? *
 b. Drivkraftens Størrelse? HK *

* Er Drivkraft installeret i flere Bygninger, maa Opgivelse ske for hvert Litra.

II. Specifikation af alle TræbearbejdningsMaskiner med Angivelse af Litra, hvori de findes. Antal Høvlebænke maa ligeledes opgives.

Spaangivende Maskiner			Save og ikke spaang. Maskiner		
	Antal	i Litra		Antal	i Litra
a. Fræsemaskiner			a. Baandsave		
b. Høvlemaskiner			b. Rundsave		
c. Kehlemaskiner			c. Boremaskiner		
d. Komb. Maskiner			d. Stemmemaskiner		
e. Afrette eller Oprettmaskiner			e. Høvlebænke		
f. Andre lign. Maskiner			f. Andre Save og lign. Maskiner		
g.			g.		
h.			h.		
i.			i.		
Spaangivende Maskiner ialt:			Save og ikke spaang. Mask. ialt:		

1. Hvilke Haandværk eller Næringsbrug drives i Ejendommen? *Landbrug*

2. Afstand til nærmeste Nabobygning*. Afstande indtil 30 Meter opgives med nøjagtigt Maal.
 a. med haardt Tag? *0.200* Meter, maalt fra Litra.....
 b. med Straatag? *0.200* Meter, » » »

* Ved Ejendom med både haardtækte og straatækte Bygninger skal Afstanden maales fra straatækt Litra.

3. Er Skorstene, Bagerovne og Ildsteder lovlige? *ja*

4. Er der Lynafleder efter Netsystemet paa alle straatækte Bygninger? *nej*

5. Kan der ydes Nedsættelse for brandsikret Etageadskillelse i Staldbygning? *0/0*
 Besvares med Angivelse af % - jfr. Tarifens Regler.

6. Benyttes der Dampmaskine, Forbrændingsmotor eller anden mekanisk Kraft? *nej*
 I bekræftende Fald maa Rubr. Ia-bog II besvares nøjagtigt. (Motorskema maa udfyldes, hvis Skema ikke tidligere er indsendt)

7. Har Ejendommen hidtil været forsikret her? *ja - Pol. 224*
 (Police Nr. maa anføres paa Forsiden. Udmeldelsesbegæring m. m. maa vedlægges ved Overførelse fra andet Selskab).

GRUNDRIDS. Farver: Haardt Tag = Rødt. Straatag = Blaåt eller Sort. Bræddevægge med haardt Tag = Gult.

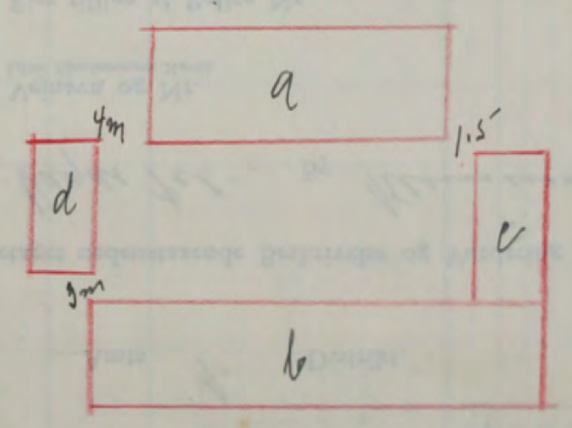

Denne Forretning har vi foretaget som redelige og samvittighedsfulde Mænd, og erklærer vi, at Forsikringssummen er ansat til Bygningernes virkelige Værdi.

H. Pedersen *A. Andersen* *Erik S. Nielsen*
 Vurderingsmænd Rekvirent.

Gebyr:	Fra Foreningen		Af Ejeren	
	Kr.	Øre	Kr.	Øre
Til Vurderingsmændene	4	—	—	—
» Branddirektøren	1	25	—	—
For Beskrivelsen	2	—	—	—
» Ny Forsikring	—	—	—	—
Ialt	11	25	—	—

Maal mellem Bygningerne maa anføres i Meter. Brandmure maa angives. Uforsikrede Bygninger maa anføres.

Alle til en Ejendom hørende Bygninger optages baade i Beskrivelse og Grundrids, selv om alle Litra ikke omvurderes.

Police Nr. 131 Bamsholms Amts 1. Distrikt.

Aar 19 43 den 23. Juni har undertegnede Vurderingsmænd foretaget nedenstaaende Beskrivelse og Vurdering til Indtegning

i Østifternes Brandforsikring af Bygningerne paa Matr. Nr. 87 ae af 10. Vægsel Pel. By Klemmer Sogn

tilhørende Arkm. P. Jensen Maas
 Stilling Navn (kun sædvanligt benyttet Fornavn eller Forbogsstaver anføres)
Sabakki Klemmer
 Bopæl Postadresse

Vejnavn og Nr. (eller Ejendommens Navn).

Ejer tillige af Police Nr.

Bygningernes						Specifikation af medforsikret 1) Elektrisk Installation, Støbegods og lign. 2) Maskiner, Motorer, Butiksinventar og lign.	Sum for hver Bygning og hver Genstand Kr.	Sum for hvert Litra Kr.
Litra	Anvendelse, Etagehøjde, Indretning, Udstyrelse m. v. og Areal samt Pris pr. m ² .	Længde de	Dybde de	Ydermure	Tag*			
a	Stuehus. Areal 76 m ² a 150 = Kr. 11.400	Meter 9.7	Meter 7.8	13 ds. Kam. Tegl		1 Kalkelov 1 Kompens	300 200 11400	11900
b	Boanderum. Areal 12 m a 35 = 420 apr. til Kr. 400	7.8	1.5	12 ds. Pap			400	400
c	Vaske-køkken- og Svinestis og W.C. Grundmur m. Vinkeltag Bræddeloft. Areal 21 m a 70 = 1470 apr. til Kr. 1500	5.3	4.0	4 dm do		1 Udværg	200 1500	1700
Litra dog e indgaaet.								
Ifjg Prisl. af 22-1-49								
A.	18000							
B.	600							
C.	2400							
Talt 21000 Kr.								
							Overføres...	14000 14000

*) Haardt Tag paalagt Straatag skrives Plader paa Straa. Dels haardt Tag og dels Straatag skrives Plader og Straa.
 1) Elektrisk Installation m. v. opføres og tillægges Bygningens Sum. 2) Maskiner m. v. opføres efter og føres ud med samlet Sum for hvert Litra.

Bygningernes						Spekifikation af medforsikret	Sum for hver Bygning og hver Genstand	Sum for hvert Litra
Litra	Anvendelse, Etagehøjde, Indretning, Udstyrelse m. v. og Areal samt Pris pr. m ² .	Længde	Dybde	Ydermure	Tag	1) Elektrisk Installation, Støbegods og lign. 2) Maskiner, Motorer, Butiksinventar og lign.	Kr.	Kr.
		Meter	Meter					
						Overført...		14000
Ejendommens samlede Forsikringssum bliver Kr.								14000

I. a. Drivkraftens Art?	*	1. Hvilke Haandværk eller Næringsbrug drives i Ejendommen?	<i>Kein Besoelse</i>
b. Drivkraftens Størrelse?	HK *	2. Afstand til nærmeste Nabobygning*, Afstande indtil 30 Meter opgives med nøjagtigt Maal.	
* Er Drivkraft installeret i flere Bygninger, maa Opgivelse ske for hvert Litra.		a. med haardt Tag?	<i>80</i> Meter, maalt fra Litra <i>a</i>
II. Spekifikation af alle Træbearbejdnings-Maskiner med Angivelse af Litra, hvori de findes. Antal Høvlbænke maa ligeledes opgives.		b. med Straatag?	<i>1.200</i> Meter, » » »
Spaangivende Maskiner		Save og ikke spaang. Maskiner	
a. Fræsemaskiner	Antal i Litra	a. Baandsave	Antal i Litra
b. Høvlmaskiner		b. Rundsave	
c. Kehlemaskiner		c. Boremaskiner	
d. Komb. Maskiner		d. Stemmemaskiner	
e. Afrettes eller Oprettemaskiner		e. Høvlbænke	
f. Andre lign. Maskiner		f. Andre Save og lign. Maskiner	
g.		g.	
h.		h.	
i.		i.	
Spaangivende Maskiner ialt:		Save og ikke spaang. Mask. ialt:	
3. Er Skorstene, Bagerovne og Ildsteder lovlige?		<i>ja</i>	
4. Er der Lynafleder efter Netsystemet paa alle straatækte Bygninger?		<i>nej</i>	
5. Kan der ydes Nedsættelse for brandsikret Etageadskillelse i Staldbygning?		<i>0/0</i> Besvares med Angivelse af % - jfr. Tarifens Regler.	
6. Benyttes der Dampmaskine, Forbrændingsmotor eller anden mekanisk Kraft?		<i>nej</i>	
I bekræftende Fald maa Rubr. I a og II besvares nøjagtigt. (Motorskema maa udfyldes, hvis Skema ikke tidligere er indsendt)			
7. Har Ejendommen hidtil været forsikret her? (Police Nr. maa anføres paa Forsiden. Udmeldelsesbegæring m. m. maa vedlægges ved Overførelse fra andet Selskab).		<i>ja - Pol. 139</i>	

GRUNDRIDS. Farver: Haardt Tag = Rødt. Straatag = Blaat eller Sort. Bræddevægge med haardt Tag = Gult.

N.
↑
#

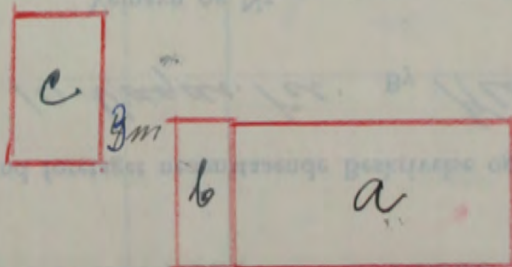

Denne Forretning har vi foretaget som redelige og samvittighedsfulde Mænd, og erklærer vi, at Forsikringssummen er ansat til Bygningernes virkelige Værdi.

H. P. Rasmussen *A. Jørgensen*
Vurderingsmænd. Rekvisitent.

Gebyr:	Fra Foreningen		Af Ejeren	
	Kr.	Øre	Kr.	Øre
Til Vurderingsmændene	<i>6</i>	-		
» Branddirektøren	<i>1</i>	-		
For Beskrivelsen	<i>2</i>	-		
» Ny Forsikring				
Ialt....	<i>9</i>	-		

Maal mellem Bygningerne maa anføres i Meter. Brandmure maa angives. Uforsikrede Bygninger maa anføres.

Alle til en Ejendom hørende Bygninger optages baade i Beskrivelse og Grundrids, selv om alle Litra ikke omvurderes.

Police Nr. 205 Banholms Amts 1. Distrikt.

Aar 19 43 den 26. Juni har undertegnede Vurderingsmænd foretaget nedenstaaende Beskrivelse og Vurdering til Indtegning i Østifternes Brandforsikring af Bygningerne paa Matr. Nr. 87 dm af 10. Vagas. Tel. By Klemensker Sogn tilhørende Klem. Esmer Larsen Stilling Navn (kun sædvanligt benyttet Fornavn eller Forbogsstaver anføres) Vejnavn og Nr. (eller Ejendommens Navn).
Godshavn Bopæl Klemensker Postadresse Ejer tillige af Police Nr.

Litra	Bygningernes Anvendelse, Etagehøjde, Indretning, Udstyrelse m. v. og Areal samt Pris pr. m ² .	Længde de	Dybde de	Ydermure	Tag ^o	Specifikation af medforsikret 1) Elektrisk Installation, Støbegods og lign. 2) Maskiner, Motorer, Butiksinventar og lign.	Sum for hver Bygning og hver Genstand	Sum for hvert Litra
							Kr.	Kr.
a	Stuehus-Beboelsesbygning Nr. 48 m ² a 150 = Kr. 7.200	10.1	4.8	Sam.	Tagl. <u>1 Kamfer</u>	1) Kamfer Elekt. Install.	200 200 7200	7600
b	Beboelsesbygning Nr. 26 m ² a 160 = 4160 af. til Kr. 4.200	4.9	5.4	do	Parapet Tagl.	Kalkelovn Elekt. Install.	300 300 4200	4700
c	Vaskeris m. an. Nr. 22 m ² a 45 = 9.90 af. til Kr. 1.000	6.8	3.2	do	Pap		1000	1000
d	Stuehus m. m. Nr. 10 m ² a 30 = Kr. 300	5.0	2.0	do	do		300	300
e	Kamferhus til Kr. 400						400	400
<p>n. n. Prisbegrænsningsbegær af 4. 1947 er Priser for kibe A. 14.400 Kr m B 8300 - m C 1800 - m D 500 Ialt 25000 Kr.</p>							<p>48. lev 19.200 26. lev 10400</p>	<p>48.450 44000 1900 4320 48.45 340 1920 21.600</p>
Overføres...							14000	14000

*) Haardt Tag paalagt Straatag skrives Plader paa Straa. Dels haardt Tag og dels Straatag skrives Plader og Straa.
 1) Elektrisk Installation m. v. opføres og tillægges Bygningens Sum. 2) Maskiner m. v. opføres efter og føres ud med samlet Sum for hvert Litra.
 12 B. 10. 1941. 20.000. 94676. **Vend om!**

Bygningernes						Specifikation af medforsikret 1) Elektrisk Installation, Støbegods og lign. 2) Maskiner, Motorer, Butiksinventar og lign.	Sum for hver Bygning og hver Genstand Kr.	Sum for hvert Litra Kr.
Litra	Anvendelse, Etagehøjde, Indretning, Udstyrelse m. v. og Areal samt Pris pr. m ² .	Længde Meter	Dybde Meter	Ydermure	Tag			
						Overført...		14000
Ejendommens samlede Forsikringssum bliver Kr.								14000

I. a. Drivkraftens Art? *

b. Drivkraftens Størrelse? HK *

* Er Drivkraft installeret i flere Bygninger, maa Opgivelse ske for hvert Litra.

II. Specifikation af alle Træbearbejdnings-Maskiner med Angivelse af Litra, hvori de findes. Antal Høvlebænke maa ligeledes opgives.

Spaangivende Maskiner			Save og ikke spaang. Maskiner		
	Antal	i Litra		Antal	i Litra
a. Fræsemaskiner			a. Baandsave		
b. Høvlemaskiner			b. Rundsave		
c. Kehlemaskiner			c. Boremaskiner		
d. Komb. Maskiner			d. Stemmemaskiner		
e. Afrette- eller Oprettemaskiner			e. Høvlebænke		
f. Andre lign. Maskiner			f. Andre Save og lign. Maskiner		
g.			g.		
h.			h.		
i.			i.		
Spaangivende Maskiner ialt:			Save og ikke spaang. Mask. ialt:		

1. Hvilke Haandværk eller Næringsbrug drives i Ejendommen? *Kun Beboelse*

2. Afstand til nærmeste Nabobygning*. Afstande indtil 30 Meter opgives med nøjagtigt Maal.

a. med haardt Tag? *30* Meter, maalt fra Litra *4*

b. med Straatag? *0.200* Meter, » » »

* Ved Ejendom med baade haardtækte og straatækte Bygninger skal Afstanden maales fra straatækt Litra.

3. Er Skorstene, Bagerovne og Ildsteder lovlige? *ja*

4. Er der Lynafleder efter Netsystemet paa alle straatækte Bygninger? *nej*

5. Kan der ydes Nedsættelse for brandsikret Etageadskillelse i Staldbygning? *0%*
Besvares med Angivelse af % - jfr. Tarifens Regler.

6. Benyttes der Dampmaskine, Forbrændingsmotor eller anden mekanisk Kraft? *nej*
I bekræftende Fald maa Rubr. Ia-b og II besvares nøjagtigt. (Motorskema maa udfyldes, hvis Skema ikke tidligere er indsendt)

7. Har Ejendommen hidtil været forsikret her? (Police Nr. maa anføres paa Forsiden. Udmeldelsesbegøring m. m. maa vedlægges ved Overførelse fra andet Selskab). *ja - Pol. 205-*

GRUNDRIDS. Farver: Haardt Tag = Rødt. Straatag = Blaat eller Sort. Bræddevægge med haardt Tag = Gult.

N.
↑

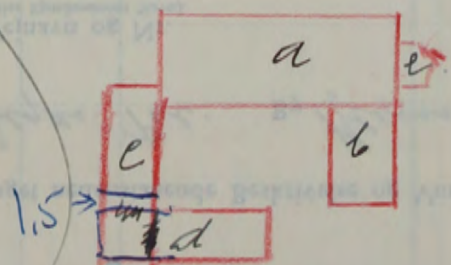

Denne Forretning har vi foretaget som redelige og samvittighedsfulde Mænd, og erklærer vi, at Forsikringssummen er ansat til Bygningernes virkelige Værdi.

H. P. Andersen *Spørgeren* *Elmer Larsen*
Vurderingsmænd. Rekvisitent.

Gebyr:	Fra Foreningen		Af Ejeren	
	Kr.	Øre	Kr.	Øre
Til Vurderingsmændene	6	-		
» Branddirektøren	1	-		
For Beskrivelsen	2	-		
» Ny Forsikring				
Ialt	9	-		

Maal mellem Bygningerne maa anføres i Meter. Brandmure maa angives. Uforsikrede Bygninger maa anføres.

Alle til en Ejendom hørende Bygninger optages baade i Beskrivelse og Grundrids, selv om alle Litra ikke omvurderes.

Police Nr. 179 Bornholms Amts I. Distrikt.

Aar 1943 den 26. Juni har undertegnede Vurderingsmænd foretaget nedenstaaende Beskrivelse og Vurdering til Indtegning

i Østifternes Brandforsikring af Bygningerne paa Matr. Nr. 69^h af 53. Seps. Pæl. By Klevenker Sogn

tilhørende Arbejderen Knud Korsoed
Stilling Navn (kun sædvanligt benyttet Fornavn eller Forbogstaver anføres)

Vejnavn og Nr.
(eller Ejendommens Navn).

Maccwanj Klevenker
Bopæl Postadresse

Ejer tillige af Police Nr.

Litra	Bygningernes Anvendelse, Etagehøjde, Indretning, Udstyrelse m. v. og Areal samt Pris pr. m ² .	Længde de Meter	Dybde de Meter	Ydermure	Tag*	Specifikation af medforsikret 1) Elektrisk Installation, Støbegods og lign. 2) Maskiner, Motorer, Butiksinventar og lign.	Sum for hver Bygning og hver Genstand	Sum for hvert Litra
							Kr.	Kr.
a	Skulter m. m. Nr. 122 m ² a 125 = 14250 apr. til Kr. 14.300	18.8	6.5	hdm. Plader og Pæl.	1) Hækkelov 1) Kamp 1) Strøgryde	200 200 100 14300	14800	
b	78 Stave. Nr. 67 m ² a 78 = 5226 apr. til Kr. = 5:200	11.2	6.0	do	Plader Pæl	5200	5200	
Overføres...							20000	20000

*) Haardt Tag paalagt Straatag skrives Plader paa Straa. Dels haardt Tag og dels Straatag skrives Plader og Straa.
 1) Elektrisk Installation m. v. opføres og tillægges Bygningens Sum. 2) Maskiner m. v. opføres efter og føres ud med samlet Sum for hvert Litra.

Vend om!

Bygningernes								Specifikation af medforsikret 1) Elektrisk Installation, Støbegods og lign. 2) Maskiner, Motorer, Butiksinventar og lign.	Sum for hver Bygning og hver Genstand Kr.	Sum for hvert Litra Kr.
Litra	Anvendelse, Etagehøjde, Indretning, Udstyrelse m. v. og Areal samt Pris pr. m ² .	Længde	Dybde	Ydermure	Tag					
		Meter	Meter					Overført...		20000
										Ejendommens samlede Forsikringssum bliver Kr. 20000

I. a. Drivkraftens Art? *

b. Drivkraftens Størrelse? HK *

* Er Drivkraft installeret i flere Bygninger, maa Opgivelse ske for hvert Litra.

II. Specifikation af alle Træbearbejdnings-Maskiner med Angivelse af Litra, hvori de findes. Antal Høvlbænke maa ligeledes opgives.

Spaangivende Maskiner		Save og ikke spaang. Maskiner	
	Antal i Litra		Antal i Litra
a. Fræsemaskiner		a. Baandsave	
b. Høvlmaskiner		b. Rundsave	
c. Kehlemaskiner		c. Boremaskiner	
d. Komb. Maskiner		d. Stemmehmaskiner	
e. Afrette- eller Oprettmaskiner		e. Høvlbænke	
f. Andre lign. Maskiner		f. Andre Save og lign. Maskiner	
g.		g.	
h.		h.	
i.		i.	
Spaangivende Maskiner ialt:		Save og ikke spaang. Mask. ialt:	

1. Hvilke Haandværk eller Næringsbrug drives i Ejendommen? *Landbrug*

2. Afstand til nærmeste Nabobygning*. Afstande indtil 30 Meter opgives med nøjagtigt Maal.

a. med haardt Tag? *100* Meter, maalt fra Litra *a*

b. med Straatag? *0-200* Meter, » » »

* Ved Ejendom med baade haardtækte og straaetækte Bygninger skal Afstanden maales fra straaetækt Litra.

3. Er Skorstene, Bagerovne og Ildsteder lovlige? *ja*

4. Er der Lynafleder efter Netsystemet paa alle straaetækte Bygninger? *nej*

5. Kan der ydes Nedsættelse for brandsikret Etageadskillelse i Staldbygning? *0%*
Besvares med Angivelse af % - jfr. Tarifens Regler.

6. Benyttes der Dampmaskine, Forbrændingsmotor eller anden mekanisk Kraft? *nej*
I bekræftende Fald maa Rubr. Ia-b og II besvares nøjagtigt. (Motorskema maa udfyldes, hvis Skema ikke tidligere er indsendt)

7. Har Ejendommen hidtil været forsikret her? *ja - Pol. 179*
(Police Nr. maa anføres paa Forsiden. Udmeldelsesbegøring m. m. maa vedlægges ved Overførelse fra andet Selskab).

GRUNDRIDS. Farver: Haardt Tag = Rødt. Straatag = Blaat eller Sort. Bræddewægge med haardt Tag = Gult.

N.
↑
#

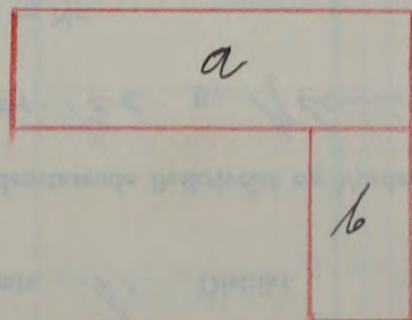

Denne Forretning har vi foretaget som redelige og samvittighedsfulde Mænd, og erklærer vi, at Forsikringssummen er ansat til Bygningernes virkelige Værdi.

M. Jensen H. P. Andersen *Knud Kjeld*
Vurderingsmænd. Rekvisitent.

Gebyr:	Fra Foreningen		Af Ejeren	
	Kr.	Øre	Kr.	Øre
Til Vurderingsmændene	6	-		
» Branddirektøren	1	-		
For Beskrivelsen	2	-		
» Ny Forsikring				
Ialt....	9	-		

Maal mellem Bygningerne maa anføres i Meter. Brandmure maa angives. Uforsikrede Bygninger maa anføres.

Alle til en Ejendom hørende Bygninger optages baade i Beskrivelse og Grundrids, selv om alle Litra ikke omvurderes.

Police Nr. 74 Børnholms Amts 1. Distrikt.

Aar 1943 den 29. Juni har undertegnede Vurderingsmænd foretaget nedenstaaende Beskrivelse og Vurdering til Indtegning i Østifternes Brandforsikring af Bygningerne paa Matr. Nr. 10. Vangs. Pec. af Klemenske Sogn

tilhørende Evangeliumenigheden paa Børnholm Vejnavn og Nr. (eller Ejendommens Navn).
Karst. M. Andersen Bopæl 1. Hadsuegade, Rønne Postadresse Ejer tillige af Police Nr.

Litra	Bygningernes Anvendelse, Etagehøjde, Indretning, Udstyrelse m. v. og Areal samt Pris pr. m ² .	Længde de Meter	Dybde de Meter	Ydermure	Tag*	Specifikation af medforsikret	Sum for hver Bygning og hver Genstand	Sum for hvert Litra
						1) Elektrisk Installation, Støbegods og lign. 2) Maskiner, Motorer, Butiksinventar og lign.	Kr.	Kr.
a	Forsamlingsbygning. Indeholder 1 skære og 1 mindre forsamlingsaal Loftet hævet 1 m og beklædt med krydsfiner. Areal 82 m ² 170 = 13940 af. til Kr. 14000	11.5	7.1		Ekstr. pl.	1 Kachelovn 1 Kachelovn Elekt. Install.	500 300 600	14000 15400
b	Køkken, Paplæker m. m. Areal 42 m ² a 60 = 2520 af. til Kr. 2500	3.8 5.1	3.2 5.8		Bm Pap	1 Komfirt 1 Stingspids Elekt. Install.	200 100 200	2500 3000
	1 Vindfang af Træ areal til Kr. 500 i Litra a Endvidere forberedes aftr ventar 20 Banker med Byggestød Skoles bader til 150 Siadeplassen, 1 Talerstol samt et orgel for ialt Kr. 1600						500	500 1600
Overføres...							20500	20500

*) Haardt Tag paalagt Straatag skrives Plader paa Straa. Dels haardt Tag og dels Straatag skrives Plader og Straa.
 1) Elektrisk Installation m. v. opføres og tillægges Bygningens Sum. 2) Maskiner m. v. opføres efter og føres ud med samlet Sum for hvert Litra.

Vend om!

Bygningernes						Specifikation af medforsikret 1) Elektrisk Installation, Støbegods og lign. 2) Maskiner, Motorer, Butiksinventar og lign.	Sum for hver Bygning og hver Genstand Kr.	Sum for hvert Litra Kr.
Litra	Anvendelse, Etagehøjde, Indretning, Udstyrelse m. v. og Areal samt Pris pr. m ² .	Længde de Meter	Dybde de Meter	Ydermure	Tag			
						Overført...		20500
Ejendommens samlede Forsikringssum bliver Kr.								20500

I. a. Drivkraftens Art? *

b. Drivkraftens Størrelse? HK *

* Er Drivkraft installeret i flere Bygninger, maa Opgivelse ske for hvert Litra.

II. Specifikation af alle Træbearbejdnings-Maskiner med Angivelse af Litra, hvori de findes. Antal Høvlebænke maa ligeledes opgives.

Spaangivende Maskiner		Save og ikke spaang. Maskiner	
	Antal i Litra		Antal i Litra
a. Fræsemaskiner		a. Baandsave	
b. Høvlemaskiner		b. Rundsave	
c. Kehlemaskiner		c. Boremaskiner	
d. Komb. Maskiner		d. Stemmehmaskiner	
e. Afrette- eller Oprettemaskiner		e. Høvlebænke	
f. Andre lign. Maskiner		f. Andre Save og lign. Maskiner	
g.		g.	
h.		h.	
i.		i.	
Spaangivende Maskiner ialt:		Save og ikke spaang. Mask. ialt:	

1. Hvilke Haandværk eller Næringsbrug drives i Ejendommen? *Forsamlingsbyggn.*

2. Afstand til nærmeste Nabobygning*. Afstande indtil 30 Meter opgives med nøjagtigt Maal.

a. med haardt Tag? *9* Meter, maalt fra Litra *a*

b. med Straatag? *0,200* Meter, » » »

* Ved Ejendom med baade haardtækte og straatækte Bygninger skal Afstanden maales fra straatækt Litra.

3. Er Skorstene, Bagerovne og Ildsteder lovlige? *ja*

4. Er der Lynafleder efter Netsystemet paa alle straatækte Bygninger? *nej*

5. Kan der ydes Nedsættelse for brandsikret Etageadskillelse i Staldbygning? *0/0*
Besvares med Angivelse af % - jfr. Tarifens Regler.

6. Benyttes der Dampmaskine, Forbrændingsmotor eller anden mekanisk Kraft? *nej*
I bekræftende Fald maa Rubr. Ia-b og II besvares nøjagtigt. (Motorskema maa udfyldes, hvis Skema ikke tidligere er indsendt)

7. Har Ejendommen hidtil været forsikret her? *ja - Pol. 74*
(Police Nr. maa anføres paa Forsiden. Udmeldelsesbegæring m. m. maa vedlægges ved Overførelse fra andet Selskab).

GRUNDRIDS. Farver: Haardt Tag, Rødt. Straatag, Blaat eller Sort. Bræddevægge med haardt Tag, Gult.

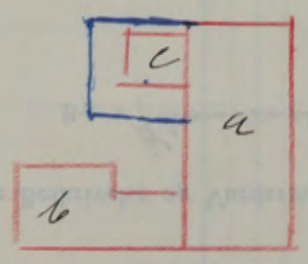

Denne Forretning har vi foretaget som redelige og samvittighedsfulde Mænd, og erklærer vi, at Forsikringssummen er ansat til Bygningernes virkelige Værdi.

for Evangelie-menighedens
H. Roldensteen Vurderingsmænd.
H. Roldensteen Rekvirent.

Gebyr:	Fra Foreningen		Af Ejeren	
	Kr.	Øre	Kr.	Øre
Til Vurderingsmændene				
» Branddirektøren				
For Beskrivelsen				
» Ny Forsikring				
Ialt				

Maal mellem Bygningerne maa anføres i Meter. Brandmure maa angives. Uforsikrede Bygninger maa anføres.

Alle til en Ejendom hørende Bygninger optages baade i Beskrivelse og Grundrids, selv om alle Litra ikke omvurderes.

Police Nr. 203 Banholms Amts 1. Distrikt.

Aar 19 43 den 10. juli har undertegnede Vurderingsmænd foretaget nedenstaaende Beskrivelse og Vurdering til Indtegning

i Østifternes Brandforsikring af Bygningerne paa Matr. Nr. 87 og 87⁴⁵ af 10. Vagts. Pel. By Klemmeker Sogn

tilhørende Centralskolen paa Bredsten
Stilling Navn (kun sædvanligt benyttet Fornavn eller Forbogstaver anføres)

Vejnavn og Nr.
(eller Ejendommens Navn).

Vejgade 5 Stasjonsbyen, Klemmeker
Bopæl Postadresse

Ejer tillige af Police Nr.

Litra	Bygningernes Anvendelse, Etagehøjde, Indretning, Udstyrelse m. v. og Areal samt Pris pr. m ² .	Længde de	Dybde de	Ydermure	Tag ^o	Specifikation af medforsikret 1) Elektrisk Installation, Støbegods og lign. 2) Maskiner, Motorer, Butiksinventar og lign.	Sum for hver Bygning og hver Genstand	Sum for hvert Litra
							Kr.	Kr.
a	Stueetage: Areal 78 m ² a 180 = 14040 - afpr. til Kr. 14.000	8.8	8.8	4 dm.	Tegl	2 Kachelovne 1 Kampeovn Elekt. Install. 14000	600 300 600 14000	15500
b	Vaskeris. Areal 15 m ² a 80 = Kr. 1.200	5.0	3.0	do	Pap	1 vaskeris Elekt. Install. 1200	100 100 1200	1400
c	Vaskeris og Branderis. Areal 82 m ² a 70 = 5740 - afpr. til Kr. 5.700	10.8	7.6	do	do	1 Kachelovn Elekt. Install. 5700	100 200 5700	6000
d	Vaskeris. Areal 25 m ² a 25 = 625 - afpr. til Kr. 600	7.1	3.5	do	do		600	600
	<u>Ulygn</u> <u>ansat til Kr. 500</u>						500	500
Overføres...							24000	24000

Opf. Prisberegning af 23-10-47

A. 23000 Kr
 B. 2200
 C. 9000
 D. 1000
 Ulygn 800
Malt. 36000 Kr.

^o) Haardt Tag paalagt Straatag skrives Plader paa Straa. Dels haardt Tag og dels Straatag skrives Plader og Straa.
 1) Elektrisk Installation m. v. opføres og tillægges Bygningens Sum. 2) Maskiner m. v. opføres efter og føres ud med samlet Sum for hvert Litra.

Vend om!

Bygningernes						Specifikation af medforsikret	Sum for hver Bygning og hver Genstand	Sum for hvert Litra
Litra	Anvendelse, Etagehøjde, Indretning, Udstyrelse m. v. og Areal samt Pris pr. m ² .	Længde	Dybde	Ydermure	Tag	1) Elektrisk Installation, Støbegods og lign. 2) Maskiner, Motorer, Butiksinventar og lign.	Kr.	Kr.
		Meter	Meter					
						Overført...		24000
Ejendommens samlede Forsikringssum bliver Kr.								24000

I. a. Drivkraftens Art? *

b. Drivkraftens Størrelse? HK *

* Er Drivkraft installeret i flere Bygninger, maa Opgivelse ske for hvert Litra.

II. Specifikation af alle Træbearbejdnings-Maskiner med Angivelse af Litra, hvori de findes. Antal Høvlbænke maa ligeledes opgives.

Spaangivende Maskiner		Save og ikke spaang. Maskiner	
Antal	i Litra	Antal	i Litra
a. Fræsemaskiner		a. Baandsave	
b. Høvlmaskiner		b. Rundsave	
c. Kehlemaskiner		c. Boremaskiner	
d. Komb. Maskiner		d. Stemmehmaskiner	
e. Afrettes eller Oprettemaskiner		e. Høvlbænke	
f. Andre lign. Maskiner		f. Andre Save og lign. Maskiner	
g.		g.	
h.		h.	
i.		i.	
Spaangivende Maskiner ialt:		Save og ikke spaang. Mask. ialt:	

1. Hvilke Haandværk eller Næringsbrug drives i Ejendommen? *Bibolise m. Telefoncentr.*

2. Afstand til nærmeste Nabobygning*. Afstand indtil 30 Meter opgives med nøjagtigt Maal.

a. med haardt Tag? *3.7* Meter, maalt fra Litra *a*

b. med Straatag? *0.300* Meter, » » »

* Ved Ejendom med baade haardtækte og straatækte Bygninger skal Afstanden maales fra straatækt Litra.

3. Er Skorstene, Bagerovne og Ildsteder lovlige? *ja*

4. Er der Lynafleder efter Netsystemet paa alle straatækte Bygninger? *nej*

5. Kan der ydes Nedsættelse for brandsikret Etageadskillelse i Staldbygning? *0/0*
Besvares med Angivelse af % - jfr. Tarifens Regler.

6. Benyttes der Dampmaskine, Forbrændingsmotor eller anden mekanisk Kraft? *nej*
I bekræftende Fald maa Rubr. Ia-b og II besvares nøjagtigt. (Motorskema maa udfyldes, hvis Skema ikke tidligere er indsendt)

7. Har Ejendommen hidtil været forsikret her? *ja - Pol. 203*
(Police Nr. maa anføres paa Forsiden. Udmeldelsesbegæring m. m. maa vedlægges ved Overførelse fra andet Selskab).

GRUNDRIDS. Farver: Haardt Tag - Rødt. Straatag - Blaåt eller Sort. Bræddevægge med haardt Tag - Gult.

N.
↑
#

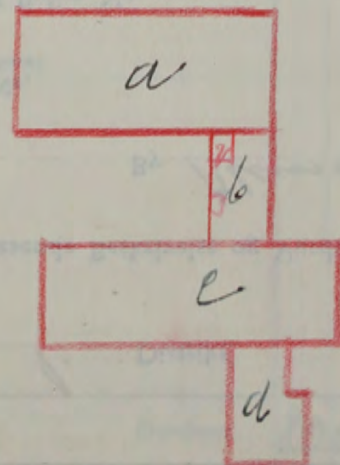

Denne Forretning har vi foretaget som redelige og samvittighedsfulde Mænd, og erklærer vi, at Forsikringssummen er ansat til Bygningernes virkelige Værdi.

H. P. Røllerup Vurderingsmænd.
P. Jørgensen og *J. Bendtsen* Rekvirent.

Gebyr:	Fra Foreningen		Af Ejeren	
	Kr.	Øre	Kr.	Øre
Til Vurderingsmændene	7	-		
» Branddirektøren	1	25		
For Beskrivelsen	2	-		
» Ny Forsikring				
Ialt....	10	25		

Maal mellem Bygningerne maa anføres i Meter. Brandmure maa angives. Uforsikrede Bygninger maa anføres.

Alle til en Ejendom hørende Bygninger optages baade i Beskrivelse og Grundrids, selv om alle Litra ikke omvurderes.

Police Nr. 95 Bornholms Amts I Distrikt.

Aar 1943 den 3. August har undertegnede Vurderingsmænd foretaget nedenstaaende Beskrivelse og Vurdering til Indtegning

i Østifternes Brandforsikring af Bygningerne paa Matr. Nr. 87^a af 10. Vægd. By Klemensker Sogn

tilhørende Gaard ejer H. Rasmussen
Stilling Navn (kun sædvanligt benyttet Fornavn eller Forbøgstaver anføres)

Vejnavn og Nr. (eller Ejendommens Navn).

Bjørnegaard paa Klemensker
Bopæl Postadresse

Ejer tillige af Police Nr.

Bygningernes						Specifikation af medforsikret 1) Elektrisk Installation, Støbegods og lign. 2) Maskiner, Motorer, Butiksinventar og lign.	Sum for hver Bygning og hver Genstand Kr.	Sum for hvert Litra Kr.
Litra	Anvendelse, Etagehøjde, Indretning, Udstyrelse m. v. og Areal samt Pris pr. m ² .	Længde Meter	Dybde Meter	Ydermure	Tag*			
a	Skurhus. Areal 164 m ² a 150 = Kr. 24.600	18.4	8.9	Gdm.	Skifer	2 Kachelovne Centralkomp. m. Plad. Elekt. Install. 400	24.600	24600
b	Lade. Areal 331 m ² a 40 = 13240 af. til Kr. 13.200	29.0	11.4	do	Plader	Elekt. Install. 100	13200	13300
c	Køkkald. Areal 288 m ² a 70 = 20160 af. til Kr. 20200	30.3	9.5	do	Skifer	Elekt. Install. 300	20200	20500
d	Drine- og Vaskestald. A. 294 m ² a 60 = 17640 af. til Kr. 17.600	31.0	9.5	do	do	Elekt. Install. 300 1 Mørgryde 100	17600	18000
e	Halvtageløgn. A. 20 m ² a 25 = Kr. 500	5.4	3.7	do	Pap		500	500
f	Vognport Brandhus. A. 47 m ² a 15 = 705 af. til Kr. 700	7.9	60	Plader	do		700	700
g	Halvtageløgn. ansætt. til Kr. 400 af. Prist. af 28-1-49.						400	400
A.	34600 Kr							
B.	17300 -							
C.	24500 -							
D.	22000							
E.	500							
F.	700							
G.	400							
Gaal							80000	80000

*) Haardt Tag paalagt Straatag skrives Plader paa Straa. Dels haardt Tag og dels Straatag skrives Plader og Straa.
 1) Elektrisk Installation m. v. opføres og tillægges Bygningens Sum. 2) Maskiner m. v. opføres efter og føres ud med samlet Sum for hvert Litra.

Vend om!

Bygningernes							Specifikation af medforsikret 1) Elektrisk Installation, Støbegods og lign. 2) Maskiner, Motorer, Butiksinventar og lign.	Sum for hver Bygning og hver Genstand Kr.	Sum for hvert Litra Kr.
Litra	Anvendelse, Etagehøjde, Indretning, Udstyrelse m. v. og Areal samt Pris pr. m ² .	Længde de	Dybde de	Ydermure	Tag				
		Meter	Meter				Overført...		80000
Ejendommens samlede Forsikringssum bliver Kr.									80000

I. a. Drivkraftens Art? *

b. Drivkraftens Størrelse? HK *

* Er Drivkraft installeret i flere Bygninger, maa Opgivelse ske for hvert Litra.

II. Specifikation af alle Træbearbejdnings-Maskiner med Angivelse af Litra, hvori de findes. Antal Høvlbænke maa ligeledes opgives.

Spaangivende Maskiner		Save og ikke spaang. Maskiner	
Antal	i Litra	Antal	i Litra
a. Fræsemaskiner		a. Baandsave	
b. Høvlmaskiner		b. Rundsav	
c. Kehlemaskiner		c. Boremaskiner	
d. Komb. Maskiner		d. Stemmemaskiner	
e. Afrette- eller Oprettemaskiner		e. Høvlbænke	
f. Andre lign. Maskiner		f. Andre Save og lign. Maskiner	
g.		g.	
h.		h.	
i.		i.	
Spaangivende Maskiner ialt:		Save og ikke spaang. Mask. ialt:	

1. Hvilke Haandværk eller Næringsbrug drives i Ejendommen? *Landbrug*

2. Afstand til nærmeste Nabobygning*. Afstande indtil 30 Meter opgives med nøjagtigt Maal.

a. med haardt Tag? *0.200* Meter, maalt fra Litra.....

b. med Straatag? *0.200* Meter, » » »

* Ved Ejendom med baade haardtækte og straatækte Bygninger skal Afstanden maales fra straatækt Litra.

3. Er Skorstene, Bagerovne og Ildsteder lovlige? *ja*

4. Er der Lynafleder efter Netsystemet paa alle straatækte Bygninger? *nej*

5. Kan der ydes Nedsættelse for brandsikret Etageadskillelse i Staldbygning? *0%*
Besvares med Angivelse af % - jfr. Tarifens Regler.

6. Benyttes der Dampmaskine, Forbrændingsmotor eller anden mekanisk Kraft? *Elektrisk*
I bekræftende Fald maa Rubr. Ia og II besvares nøjagtigt. (Motorskema maa udfyldes, hvis Skema ikke tidligere er indsendt)

7. Har Ejendommen hidtil været forsikret her? *ja - Pol. 95*
(Police Nr. maa anføres paa Forsiden. Udmeldelsesbegæring m. m. maa vedlægges ved Overførelse fra andet Selskab.)

GRUNDRIDS. Farver: Haardt Tag = Rødt. Straatag = Blaåt eller Sort. Bræddevægge med haardt Tag = Gult.

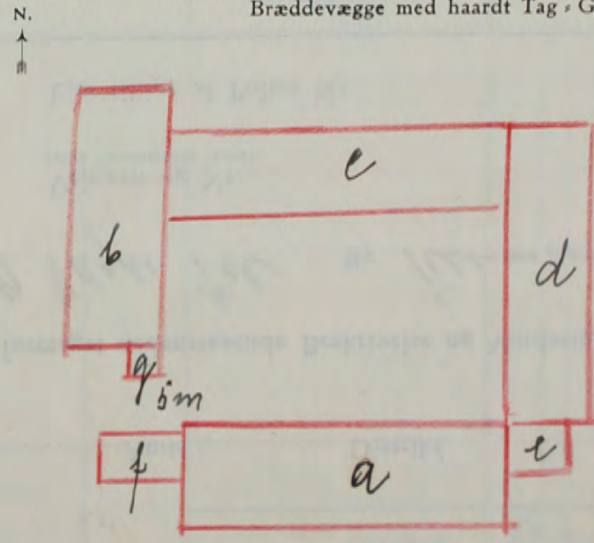

Denne Forretning har vi foretaget som redelige og samvittighedsfulde Mænd, og erklærer vi, at Forsikringssummen er ansat til Bygningernes virkelige Værdi.

H. Rørdam Vurderingsmænd. *H. Rørdam* Rekvisitent.

Gebyr:	Fra Foreningen		Af Ejeren	
	Kr.	Øre	Kr.	Øre
Til Vurderingsmændene	11	—	—	—
» Branddirektøren	1	50	—	—
For Beskrivelsen	2	—	—	—
» Ny Forsikring	—	—	—	—
Ialt....	14	50	—	—

Maal mellem Bygningerne maa anføres i Meter. Brandmure maa angives. Uforsikrede Bygninger maa anføres.

Alle til en Ejendom hørende Bygninger optages baade i Beskrivelse og Grundrids, selv om alle Litra ikke omvurderes.

Police Nr. 200

Banholms

Amts Distrikt.

Aar 1943 den 3. August har undertegnede Vurderingsmænd foretaget nedenstaaende Beskrivelse og Vurdering til Indtegning

i Østifternes Brandforsikring af Bygningerne paa Matr. Nr. 86² af 9. Vogn. Pel. By Klemensdal Sogn

tilhørende *Mina* *H. Jensen*
 Stilling Navn (kun sædvanligt benyttet Fornavn eller Forbogsstaver anføres)
St. Brinken *Klemensdal*
 Bopæl Postadresse

Vejnavn og Nr. (eller Ejendommens Navn).

Ejer tillige af Police Nr.

Bygningernes						Specifikation af medforsikret 1) Elektrisk Installation, Støbegods og lign. 2) Maskiner, Motorer, Butiksinventar og lign.	Sum for hver Bygning og hver Genstand Kr.	Sum for hvert Litra Kr.
Litra	Anvendelse, Etagehøjde, Indretning, Udstyrelse m. v. og Areal samt Pris pr. m ² .	Længde de Meter	Dybde de Meter	Ydermure	Tag*			
a	Beboelsesbygn. Nr. 66 m ² a 155 = 10230 af. til Kr. 10.200	8.4	7.8	4 km. Tegl		1 Kalketov Elekt. Install. 400 400	10200	11000
b	Vaskeris. Nr. 24 m ² a 65 = 1560 af. til Kr. 1000	7.4	3.2	do	Pap	1 Kom. pum 1 Slanggyde Elekt. Install. 200 200 100	1500	2000
Overføres...							13000	13000

Off. Pris af 3/2 1949

A. 16500 Kr.

B. 3500 -

Galt 20000 Kr.

*) Haardt Tag paalagt Straatag skrives Plader paa Straa. Dels haardt Tag og dels Straatag skrives Plader og Straa.
 1) Elektrisk Installation m. v. opføres og tillægges Bygningens Sum. 2) Maskiner m. v. opføres efter og føres ud med samlet Sum for hvert Litra.

Vend om!

Bygningernes						Specifikation af medforsikret 1) Elektrisk Installation, Støbegods og lign. 2) Maskiner, Motorer, Butiksinventar og lign.	Sum for hver Bygning og hver Genstand Kr.	Sum for hvert Litra Kr.
Litra	Anvendelse, Etagehøjde, Indretning, Udstyrelse m. v. og Areal samt Pris pr. m ² .	Længde de	Dybde de	Ydermure	Tag			
		Meter	Meter			Overført...		13000
Ejendommens samlede Forsikringssum bliver Kr.								13000

I. a. Drivkraftens Art? *

b. Drivkraftens Størrelse? HK *

* Er Drivkraft installeret i flere Bygninger, maa Opgivelse ske for hvert Litra.

II. Specifikation af alle TræbearbejdningsMaskiner med Angivelse af Litra, hvori de findes. Antal Høvlbænke maa ligeledes opgives.

Spaangivende Maskiner		Save og ikke spaang. Maskiner	
	Antal i Litra		Antal i Litra
a. Fræsemaskiner		a. Baandsave	
b. Høvlmaskiner		b. Rundsave	
c. Kehlemaskiner		c. Boremaskiner	
d. Komb. Maskiner		d. Stemmehmaskiner	
e. Afrettes eller Oprettemaskiner		e. Høvlbænke	
f. Andre lign. Maskiner		f. Andre Save og lign. Maskiner	
g.		g.	
h.		h.	
i.		i.	
Spaangivende Maskiner ialt:		Save og ikke spaang. Mask. ialt:	

1. Hvilke Haandværk eller Næringsbrug drives i Ejendommen? *Bebodling*

2. Afstand til nærmeste Nabobygning*. Afstande indtil 30 Meter opgives med nøjagtigt Maal.

a. med haardt Tag? *15m* Meter, maalt fra Litra

b. med Straatag? *0-200* Meter, » » »

* Ved Ejendom med baade haardtækte og straatækte Bygninger skal Afstanden maales fra straatækt Litra.

3. Er Skorstene, Bagerovne og Ildsteder lovlige? *ja*

4. Er der Lynafleder efter Netsystemet paa alle straatækte Bygninger? *nej*

5. Kan der ydes Nedsættelse for brandsikret Etageadskillelse i Staldbygning? *0/0*
Besvares med Angivelse af % - jfr. Tarifens Regler.

6. Benyttes der Dampmaskine, Forbrændingsmotor eller anden mekanisk Kraft? *nej*
I bekræftende Fald maa Rubr. Ia-b og II besvares nøjagtigt. (Motorskema maa udfyldes, hvis Skema ikke tidligere er indsendt)

7. Har Ejendommen hidtil været forsikret her? *ja - Pol. 200*
(Police Nr. maa anføres paa Forsiden. Udmeldelsesbegæring m. m. maa vedlægges ved Overførelse fra andet Selskab.)

GRUNDRIDS. Farver: Haardt Tag = Rødt. Straatag = Blaat eller Sort. Bræddevægge med haardt Tag = Gult.

N.
↑
||

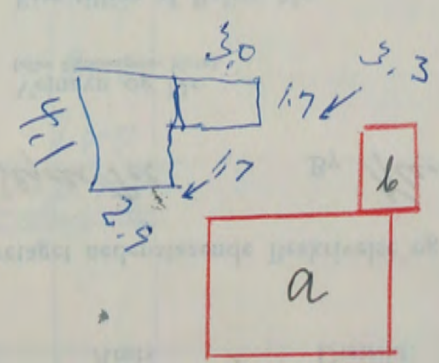

Denne Forretning har vi foretaget som redelige og samvittighedsfulde Mænd, og erklærer vi, at Forsikringssummen er ansat til Bygningernes virkelige Værdi.

H. Pedersen *A. Jørgensen* *H. Jensen*
Vurderingsmænd. Rekvisitent.

Gebyr:	Fra Foreningen		Af Ejeren	
	Kr.	Øre	Kr.	Øre
Til Vurderingsmændene	6	-	-	-
» Branddirektøren	1	-	-	-
For Beskrivelsen	2	-	-	-
» Ny Forsikring				
Ialt	9	-		

Maal mellem Bygningerne maa anføres i Meter. Brandmure maa angives. Uforsikrede Bygninger maa anføres.

Alle til en Ejendom hørende Bygninger optages baade i Beskrivelse og Grundrids, selv om alle Litra ikke omvurderes.

Police Nr. 170 *Banholms* Amts 1. Distrikt.

Aar 1943 den 5. Aug. har undertegnede Vurderingsmænd foretaget nedenstaaende Beskrivelse og Vurdering til Indtegning

i Østifternes Brandforsikring af Bygningerne paa Matr. Nr. 16^b af 8. Sleges. Pel. By *Klemensker* Sogn

tilhørende *Grundstuen Ejeren Grundstuen*
Stilling Navn (kun sædvanligt benyttet Fornavn eller Forbøgstaver anføres)

Vejnavn og Nr. (eller Ejendommens Navn).

"oushøj"
Bopæl

Klemensker
Postadresse

Ejer tillige af Police Nr.

Bygningernes						Specifikation af medforsikret 1) Elektrisk Installation, Støbegods og lign. 2) Maskiner, Motorer, Butiksinventar og lign.	Sum for hver Bygning og hver Genstand Kr.	Sum for hvert Litra Kr.													
Litra	Anvendelse, Etagehøjde, Indretning, Udstyrelse m. v. og Areal samt Pris pr. m ² .	Længde de	Dybde de	Ydermure	Tag*																
a	Strukturis. Areal 114 m ² a 130 = 14820 afpr. til Kr. 14.800	16.3	7.0	Gdm. Skifer		14800	14800														
b	Vagnpart, Hånsstrukturis. Areal 96 m ² a 50 = Kr. 4.800	14.3	6.7	Bdv. Straa		4800	4800														
c	Stæde m. v. Areal 170 m ² a 70 = Kr. 11.900	21.5	7.9	Gdm. Teglbeklav Straa		11900	11900														
d	Lø, Lade, Brandstrukturis. Areal 101 m ² a 55 = 5555 afpr. til Kr. 5.500	13.3	6.7	Bdv. Straa		5500	5500														
<p>Off. Prisl. af 21-2-49</p> <table border="0"> <tr><td>A</td><td>22000 Kr</td></tr> <tr><td>B</td><td>7200</td></tr> <tr><td>C</td><td>17800</td></tr> <tr><td>D</td><td>8000</td></tr> <tr><td colspan="2"><hr/></td></tr> <tr><td>Alt</td><td>55000 Kr.</td></tr> <tr><td>Alt</td><td>75000</td></tr> </table>						A	22000 Kr	B	7200	C	17800	D	8000	<hr/>		Alt	55000 Kr.	Alt	75000		
A	22000 Kr																				
B	7200																				
C	17800																				
D	8000																				
<hr/>																					
Alt	55000 Kr.																				
Alt	75000																				
<p>Off. Prisbegyning af 25-9-1951</p> <table border="0"> <tr><td>Litra A</td><td>30000</td></tr> <tr><td>B</td><td>12000</td></tr> <tr><td>C</td><td>22500</td></tr> <tr><td>D</td><td>10500</td></tr> <tr><td colspan="2"><hr/></td></tr> <tr><td>Alt</td><td>75000</td></tr> </table>						Litra A	30000	B	12000	C	22500	D	10500	<hr/>		Alt	75000				
Litra A	30000																				
B	12000																				
C	22500																				
D	10500																				
<hr/>																					
Alt	75000																				
<p>12-10-52 + Omkøbsløn</p> <table border="0"> <tr><td>A</td><td>1600</td></tr> <tr><td>B</td><td>400</td></tr> <tr><td>C</td><td>800</td></tr> <tr><td>D</td><td>200</td></tr> <tr><td colspan="2"><hr/></td></tr> <tr><td></td><td>3000</td></tr> </table>						A	1600	B	400	C	800	D	200	<hr/>			3000				
A	1600																				
B	400																				
C	800																				
D	200																				
<hr/>																					
	3000																				
						Overføres...	37000 37000														

*) Haardt Tag paalagt Straatag skrives Plader paa Straa. Dels haardt Tag og dels Straatag skrives Plader og Straa.
 1) Elektrisk Installation m. v. opføres og tillægges Bygningens Sum. 2) Maskiner m. v. opføres efter og føres ud med samlet Sum for hvert Litra.

Vend om!

Bygningernes							Specifikation af medforsikret 1) Elektrisk Installation, Støbegods og lign. 2) Maskiner, Motorer, Butiksinventar og lign.	Sum for hver Bygning og hver Genstand Kr.	Sum for hvert Litra Kr.
Litra	Anvendelse, Etagehøjde, Indretning, Udstyrelse m. v. og Areal samt Pris pr. m ² .	Længde de Meter	Dybde de Meter	Ydermure	Tag				
							Overført...		37000
Ejendommens samlede Forsikringssum bliver Kr.									37000

I. a. Drivkraftens Art? *

b. Drivkraftens Størrelse? HK *

* Er Drivkraft installeret i flere Bygninger, maa Opgivelse ske for hvert Litra.

II. Specifikation af alle Træbearbejdnings-Maskiner med Angivelse af Litra, hvori de findes. Antal Høvlbænke maa ligeledes opgives.

Spaangivende Maskiner		Save og ikke spaang. Maskiner	
Antal	i Litra	Antal	i Litra
a. Fræsemaskiner		a. Baandsave	
b. Høvlmaskiner		b. Rundsave	
c. Kehlemaskiner		c. Boremaskiner	
d. Komb. Maskiner		d. Stemmehmaskiner	
e. Afrette- eller Oprettmaskiner		e. Høvlbænke	
f. Andre lign. Maskiner		f. Andre Save og lign. Maskiner	
g.		g.	
h.		h.	
i.		i.	
Spaangivende Maskiner ialt:		Save og ikke spaang. Mask. ialt:	

1. Hvilke Haandværk eller Næringsbrug drives i Ejendommen? *Landbrug*

2. Afstand til nærmeste Nabobygning*. Afstande indtil 30 Meter opgives med nøjagtigt Maal.

a. med haardt Tag? *0.200* Meter, maalt fra Litra

b. med Straatag? *0.200* Meter, " " "

* Ved Ejendom med baade haardtækte og straaetækte Bygninger skal Afstanden maales fra straaetækt Litra.

3. Er Skorstene, Bagerovne og Ildsteder lovlige? *ja*

4. Er der Lynafleder efter Netsystemet paa alle straaetækte Bygninger? *nej*

5. Kan der ydes Nedsættelse for brandsikret Etageadskillelse i Staldbygning? *0%*
Besvares med Angivelse af % -jfr. Tarifens Regler.

6. Benyttes der Dampmaskine, Forbrændingsmotor eller anden mekanisk Kraft? *nej*
I bekræftende Fald maa Rubr. Ia-b og II besvares nøjagtigt. (Motorskema maa udfyldes, hvis skema ikke tidligere er indsendt)

7. Har Ejendommen hidtil været forsikret her? (Police Nr. maa anføres paa Forsiden. Udmeldelsesbegæring m. m. maa vedlægges ved Overførelse fra andet Selskab.) *ja - Pol. 170*

GRUNDRIDS. Farver: Haardt Tag = Rødt. Straatag = Blaat eller Sort. Bræddevægge med haardt Tag = Gult.

N.
↑
↓

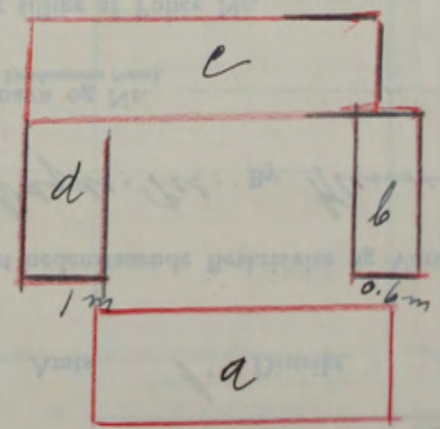

Denne Forretning har vi foretaget som redelige og samvittighedsfulde Mænd, og erklærer vi, at Forsikringssummen er ansat til Bygningernes virkelige Værdi.

A. Jørgensen *H. P. Andersen* *E. Granberg*
Vurderingsmænd. Rekvisent.

Gebyr:	Fra Foreningen		Af Ejeren	
	Kr.	Øre	Kr.	Øre
Til Vurderingsmændene	8	-		
» Branddirektøren	1	25		
For Beskrivelsen	2	-		
» Ny Forsikring				
Ialt....	11	25		

Maal mellem Bygningerne maa anføres i Meter. Brandmure maa angives. Uforsikrede Bygninger maa anføres.

Alle til en Ejendom hørende Bygninger optages baade i Beskrivelse og Grundrids, selv om alle Litra ikke omvurderes.

Police Nr. 235

Bamholms Amt 1. Distrikt.

Aar 1943 den 20. Aug. har undertegnede Vurderingsmænd foretaget nedenstaaende Beskrivelse og Vurdering til Indtegning

i Østifternes Brandforsikring af Bygningerne paa Matr. Nr. 87^{de} og 87^{de} af 10. Vagds. Fel. By Klemmeker Sogn

tilhørende Bagermester J. P. Sørensen
Stilling Navn (kun sædvanligt benyttet Fornavn eller Forbogstaver anføres)

Vejnavn og Nr. (eller Ejendommens Navn).

Stationsbyen Klemmeker
Bopæl Postadresse

Ejer tillige af Police Nr.

Bygningernes						Specifikation af medforsikret 1) Elektrisk Installation, Støbegods og lign. 2) Maskiner, Motorer, Butiksinventar og lign.	Sum for hver Bygning og hver Genstand Kr.	Sum for hvert Litra Kr.
Litra	Anvendelse, Etagehøjde, Indretning, Udstyrelse m. v. og Areal samt Pris pr. m ² .	Længde de	Dybde de	Ydermure	Tag*			
a	Stuehus. Areal 66 m ² a 165 ² 10890 apr. til Kr. 10.900	8.6	7.7	Gdm.	Tegl	2 Kalkelorne Elekt. Install. Køleskabsindl. 300	500 500 10900	12200
b	Bageri Vaskerhus. Areal 33 m ² a 90 = 2970 apr. til Kr. 3000	8.6	3.8	do	Pap	2 Ovne 1 Målsrynde Elekt. Install.	700 100 200 3000	4000
c	W.C.			do	do		200	200
d	Nyopført Brandhus. Vinkel- tag. Areal 15 m ² a 40 = Kr. 600	5.0	3.1	Tra	do		600	600
Overføres...							17000	17000

*) Haardt Tag paalagt Straatag skrives Plader paa Straa. Dels haardt Tag og dels Straatag skrives Plader og Straa.
 1) Elektrisk Installation m. v. opføres og tillægges Bygningens Sum. 2) Maskiner m. v. opføres efter og føres ud med samlet Sum for hvert Litra.

Vend om!

Bygningernes						Specifikation af medforsikret 1) Elektrisk Installation, Støbegods og lign. 2) Maskiner, Motorer, Butiksinventar og lign.	Sum for hver Bygning og hver Genstand Kr.	Sum for hvert Litra Kr.
Litra	Anvendelse, Etagehøjde, Indretning, Udstyrelse m. v. og Areal samt Pris pr. m ² .	Længde de	Dybde de	Ydermure	Tag			
		Meter	Meter			Overført...		17000
							Ejendommens samlede Forsikringssum bliver Kr.	17000

I. a. Drivkraftens Art? *

b. Drivkraftens Størrelse? HK *

* Er Drivkraft installeret i flere Bygninger, maa Opgivelse ske for hvert Litra.

II. Specifikation af alle Træbearbejdnings-Maskiner med Angivelse af Litra, hvori de findes. Antal Høvlbænke maa ligeledes opgives.

Spaangivende Maskiner		Save og ikke spaang. Maskiner	
Antal	i Litra	Antal	i Litra
a. Fræsemaskiner		a. Baandsave	
b. Høvlmaskiner		b. Rundsave	
c. Kehlemaskiner		c. Boremaskiner	
d. Komb. Maskiner		d. Stemmehmaskiner	
e. Afrette- eller Oprettmaskiner		e. Høvlbænke	
f. Andre lign. Maskiner		f. Andre Save og lign. Maskiner	
g.		g.	
h.		h.	
i.		i.	
Spaangivende Maskiner ialt:		Save og ikke spaang. Mask. ialt:	

1. Hvilke Haandværk eller Næringsbrug drives i Ejendommen? *Hjemmebageri*

2. Afstand til nærmeste Nabobygning*. Afstande indtil 30 Meter opgives med nøjagtigt Maal.

a. med haardt Tag? *4* Meter, maalt fra Litra *6*

b. med Straatag? *0.200* Meter, » » »

* Ved Ejendom med baade haardtækte og straatækte Bygninger skal Afstanden maales fra straatækt Litra.

3. Er Skorstene, Bagerovne og Ildsteder lovlige? *ja*

4. Er der Lynafleder efter Netsystemet paa alle straatækte Bygninger? *nej*

5. Kan der ydes Nedsættelse for brandsikret Etageadskillelse i Staldbygning? *0/0*
Besvares med Angivelse af % - jfr. Tarifens Regler.

6. Benyttes der Dampmaskine, Forbrændingsmotor eller anden mekanisk Kraft? *nej*
I bekræftende Fald maa Rubr. Ia-b og II besvares nøjagtigt. (Motorskema maa udfyldes, hvis Skema ikke tidligere er indsendt)

7. Har Ejendommen hidtil været forsikret her? *ja - Pol. 235*
(Police Nr. maa anføres paa Forsiden. Udmeldelsesbegæring m. m. maa vedlægges ved Overførelse fra andet Selskab).

GRUNDRIDS. Farver: Haardt Tag - Rødt. Straatag - Blaat eller Sort. Bræddevægge med haardt Tag - Gult.

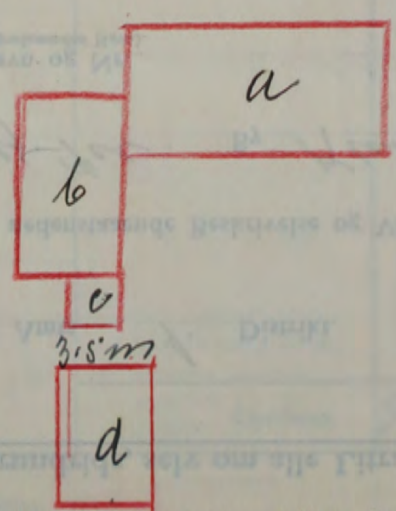

Denne Forretning har vi foretaget som redelige og samvittighedsfulde Mænd, og erklærer vi, at Forsikringssummen er ansat til Bygningernes virkelige Værdi.

M. Jørgensen *H. P. Andersen* *J. P. Sørensen*
Vurderingsmænd. Rekvirent.

Gebyr:	Fra Foreningen		Af Ejeren	
	Kr.	Øre	Kr.	Øre
Til Vurderingsmændene	3	50		
» Branddirektøren				
For Beskrivelsen	2	-		
» Ny Forsikring				
Ialt....	5	50		

Maal mellem Bygningerne maa anføres i Meter. Brandmure maa angives. Uforsikrede Bygninger maa anføres.

Alle til en Ejendom hørende Bygninger optages baade i Beskrivelse og Grundrids, selv om alle Litra ikke omvurderes.

Police Nr. 239 Bornholm Amts I. Distrikt.

Aar 1943 den 27. Sept. har undertegnede Vurderingsmænd foretaget nedenstaaende Beskrivelse og Vurdering til Indtegning

i Østifternes Brandforsikring af Bygningerne paa Matr. Nr. 24^a af 16. Sleg. Pæl. By Klemmiker Sogn

tilhørende Folkestyret Anker Hansen
 Stilling Navn (kun sædvanligt benyttet Fornavn eller Forbogstaver anføres)

Vejnavn og Nr. (eller Ejendommens Navn).

Ravnvangi Klemmiker
 Bopæl Postadresse

Ejer tillige af Police Nr.

Litra	Bygningernes Anvendelse, Etagehøjde, Indretning, Udstyrelse m. v. og Areal samt Pris pr. m ² .	Længde Meter	Dybde Meter	Ydermure	Tag*	Specifikation af medforsikret 1) Elektrisk Installation, Støbegods og lign. 2) Maskiner, Motorer, Butiksinventar og lign.	Sum for	Sum for
							hver Bygning og hver Genstand Kr.	hvert Litra Kr.
a	Skulderis. Uforandret. Nr. 110 m ² a 125 = 13750 af. til Kr. 13.800	14.6	7.5	13dr.	Tegl	1 Kalkelov 1 Kamfuss Elekt. Install.	400 200 400 13800	14800
b	Spjæld og Hænselris. Uforandret. Nr. 132 m ² a 80 = 10560 = Kr. 10.600	15.0	8.3	Gdm	do	Elekt. Install.	100 10600	10700
c	Vogn- og Snakørselspart. Uforandret. Nr. 48 m ² a 50 = Kr. 2.400	8.3	5.5	do	Jern		2400	2400
d	Vaske- og Hængelris. Uforandret. Nr. 37 m ² a 40 = 1480 = Kr. 1400	6.4	5.7	13dr.	Pap	1 Hængesøjle Elekt. Install.	100 100 1400	1600
e	Drivris. Nyopført. Inke indl. kumlig Varme. Areal 99 m ² a 25 = 2475 af. til Kr. 2.500 120 m Glasplade	22.6	4.4	Gdm	Glas		2500	2500
OMR. 3/7 47 1 Kalkelov 400 1 Kamfuss 200 1 Elekt. 400 A. 2000 + 1000 2100 B. 13200 + 200 13500 C. 3600 + 1000 3600 D. 7200 + 1000 9100 E. 2800 57000 Kr.								
Overføres...							32000	32000

*) Haardt Tag paalagt Straatag skrives Plader paa Straa. Dels haardt Tag og dels Straatag skrives Plader og Straa.
 1) Elektrisk Installation m. v. opføres og tillægges Bygningens Sum. 2) Maskiner m. v. opføres efter og føres ud med samlet Sum for hvert Litra.

Vend om!

Bygningernes							Specifikation af medforsikret	Sum for hver Bygning og hver Genstand	Sum for hvert Litra
Litra	Anvendelse, Etagehøjde, Indretning, Udstyrelse m. v. og Areal samt Pris pr. m ² .	Længde	Dybde	Ydermure	Tag	1) Elektrisk Installation, Støbegods og lign. 2) Maskiner, Motorer, Butiksinventar og lign.	Kr.	Kr.	
		Meter	Meter						
						Overført...		32000	
Ejendommens samlede Forsikringssum bliver Kr.								32000	

I. a. Drivkraftens Art? *

b. Drivkraftens Størrelse? HK *

* Er Drivkraft installeret i flere Bygninger, maa Opgivelse ske for hvert Litra.

II. Specifikation af alle Træbearbejdnings-Maskiner med Angivelse af Litra, hvori de findes. Antal Høvlbænke maa ligeledes opgives.

Spaangivende Maskiner		Save og ikke spaang. Maskiner	
	Antal i Litra		Antal i Litra
a. Fræsemaskiner		a. Baandsave	
b. Høvlmaskiner		b. Rundsave	
c. Kehlemaskiner		c. Boremaskiner	
d. Komb. Maskiner		d. Stemmehmaskiner	
e. Afrettes eller Oprettemaskiner		e. Høvlbænke	
f. Andre lign. Maskiner		f. Andre Save og lign. Maskiner	
g.		g.	
h.		h.	
i.		i.	
Spaangivende Maskiner ialt:		Save og ikke spaang. Mask. ialt:	

1. Hvilke Haandværk eller Næringsbrug drives i Ejendommen? *Lander og Gartneri.*

2. Afstand til nærmeste Nabobygning*. Afstande indtil 30 Meter opgives med nøjagtigt Maal.

a. med haardt Tag? *60* Meter, maalt fra Litra *a*

b. med Straatag? *200* Meter, » » »

* Ved Ejendom med baade haardtækte og straatækte Bygninger skal Afstanden maales fra straatækt Litra.

3. Er Skorstene, Bagerovne og Ildsteder lovlige? *ja*

4. Er der Lynafleder efter Netsystemet paa alle straatækte Bygninger? *nej*

5. Kan der ydes Nedsættelse for brandsikret Etageadskillelse i Staldbygning? *0%*
Besvares med Angivelse af % - jfr. Tarifens Regler.

6. Benyttes der Dampmaskine, Forbrændingsmotor eller anden mekanisk Kraft? *nej*
I bekræftende Fald maa Rubr. Ia og II besvares nøjagtigt. (Motorskema maa udfyldes, hvis Skema ikke tidligere er indsendt)

7. Har Ejendommen hidtil været forsikret her? *ja - Pol. 239*
(Police Nr. maa anføres paa Forsiden. Udmeldelsesbegæring m. m. maa vedlægges ved Overførelse fra andet Selskab).

GRUNDRIDS. Farver: Haardt Tag = Rødt. Straatag = Blaat eller Sort. Bræddevægge med haardt Tag = Gult.

N.
↑
■

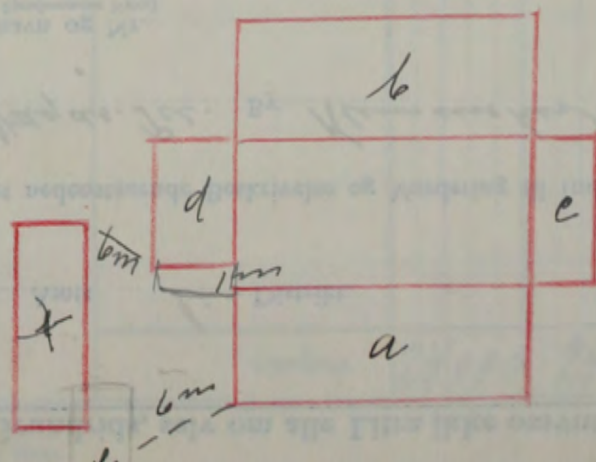

Maal mellem Bygningerne maa anføres i Meter. Brandmure maa angives. Uforsikrede Bygninger maa anføres.

Denne Forretning har vi foretaget som redelige og samvittighedsfulde Mænd, og erklærer vi, at Forsikringssummen er ansat til Bygningernes virkelige Værdi.

H. Rødersten Vurderingsmænd. *M. Jørgensen* *Anker Hansen* Rekvisitent.

Gebyr:	Fra Foreningen		Af Ejeren	
	Kr.	Øre	Kr.	Øre
Til Vurderingsmændene	4	50		
» Branddirektøren				
For Beskrivelsen	2	-		
» Ny Forsikring				
Ialt	6	50		

Alle til en Ejendom hørende Bygninger optages baade i Beskrivelse og Grundrids, selv om alle Litra ikke omvurderes.

Police Nr. 163

Barnholms

Amts

1.

Distrikt.

Aar 1943 den 20. Novbr. har undertegnede Vurderingsmænd foretaget nedenstaaende Beskrivelse og Vurdering til Indtegning

i Østifternes Brandforsikring af Bygningerne paa Matr. Nr. 87 ⁶⁴ af 10. Vægs. Pel. By Klemensker Sogn

tilhørende Malerester H. Høgenesen

Stilling

Navn (kun sædvanligt benyttet Fornavn eller Forbogsstaver anføres)

Vejnavn og Nr.

(eller Ejendommens Navn).

Nygade 2, Stationsbyen, Klemensker.

Bopæl

Postadresse

Ejer tillige af Police Nr.

Litra	Bygningernes Anvendelse, Etagehøjde, Indretning, Udstyrelse m. v. og Areal samt Pris pr. m ² .	Læng- de Meter	Dyb- de Meter	Yders- mure	Tag*	Specifikation af medforsikret 1) Elektrisk Installation, Støbegods og lign. 2) Maskiner, Motorer, Butiksinventar og lign.	Sum for	Sum for
							hver Bygning og hver Genstand Kr.	hvert Litra Kr.
a	Skieknis. Indeholder 2 Stuer 1 Sovestue 1 Ammerstue 1 Fødestue 1 Loftstue og Kælder Areal 66 m ² a 210 = 13860 apr. til Kr. 13.800	9.0	7.3	4 dm.	Tegl	Elekt. Install. 1 Kamin 1 Kalkelov	500 400 300 13800	15000
b	Maskelnis og Lagerstue. Areal 53 m ² a 80 = 4240 apr. til Kr. 4.200	8.9	6.0	do	Pap	Elekt. Install. 1 Kamin 1 Stuegæde	200 200 200 4200	4800
c	Malerarksted. Areal 29 m ² a 80 = 2320 apr. til Kr. 2.300	8.9	3.0	do Træ	do	Elekt. Install. 2 Kalkelov	100 300 2300	2700
d	Hønsknis. Areal 19 m ² a 80 = 1520 apr. til Kr. 1500	4.3	4.4	Træ	Pap		1500	1500
Overføres...							24000	24000

*) Haardt Tag paalagt Straatag skrives Plader paa Straa. Dels haardt Tag og dels Straatag skrives Plader og Straa.

1) Elektrisk Installation m. v. opføres og tillægges Bygningens Sum. 2) Maskiner m. v. opføres efter og føres ud med samlet Sum for hvert Litra.

Vend om!

Bygningernes						Specifikation af medforsikret	Sum for hver Bygning og hver Genstand	Sum for hvert Litra
Litra	Anvendelse, Etagehøjde, Indretning, Udstyrelse m. v. og Areal samt Pris pr. m ² .	Længde	Dybde	Ydermure	Tag	1) Elektrisk Installation, Støbegods og lign. 2) Maskiner, Motorer, Butiksinventar og lign.	Kr.	Kr.
		Meter	Meter					
						Overført...		24000
Ejendommens samlede Forsikringssum bliver Kr.								24000

I. a. Drivkraftens Art? *

b. Drivkraftens Størrelse? HK *

* Er Drivkraft installeret i flere Bygninger, maa Opgivelse ske for hvert Litra.

II. Specifikation af alle TræbearbejdningsMaskiner med Angivelse af Litra, hvori de findes. Antal Høvlebænke maa ligeledes opgives.

Spaangivende Maskiner			Save og ikke spaang. Maskiner		
	Antal	i Litra		Antal	i Litra
a. Fræsemaskiner			a. Baandsave		
b. Høvlemaskiner			b. Rundsave		
c. Kehlemaskiner			c. Boremaskiner		
d. Komb. Maskiner			d. Stemmehmaskiner		
e. Afrettes eller Oprettmaskiner			e. Høvlebænke		
f. Andre lign. Maskiner			f. Andre Save og lign. Maskiner		
g.			g.		
h.			h.		
i.			i.		
Spaangivende Maskiner ialt:			Save og ikke spaang. Mask. ialt:		

Denne Forretning har vi foretaget som redelige og samvittighedsfulde Mænd, og erklærer vi, at Forsikringssummen er ansat til Bygningernes virkelige Værdi.

H. P. Jensen Vurderingsmænd
K. Mogens Rekvingent

Gebyr:	Fra Foreningen		Af Ejeren	
	Kr.	Øre	Kr.	Øre
Til Vurderingsmændene	7	-	7	-
» Branddirektøren	1	25	1	25
For Beskrivelsen	2	-		
» Ny Forsikring				
Ialt....	10	25	8	25

1. Hvilke Haandværk eller Næringsbrug drives i Ejendommen? *Malerfarverning*

2. Afstand til nærmeste Nabobygning*. Afstande indtil 30 Meter opgives med nøjagtigt Maal.

a. med haardt Tag? *2* Meter, maalt fra Litra.....

b. med Straatag? *0.200* Meter, » » »
* Ved Ejendom med baade haardtækte og straatækte Bygninger skal Afstanden maales fra straatækt Litra.

3. Er Skorstene, Bagerovne og Ildsteder lovlige? *ja*

4. Er der Lynafleder efter Netsystemet paa alle straatækte Bygninger? *nej*

5. Kan der ydes Nedsættelse for brandsikret Etageadskillelse i Staldbygning? *0/0*
Besvares med Angivelse af % - jfr. Tarifens Regler.

6. Benyttes der Dampmaskine, Forbrændingsmotor eller anden mekanisk Kraft? *nej*
I bekræftende Fald maa Rubr. Ia-b og II besvares nøjagtigt. (Motorskema maa udfyldes, hvis Skema ikke tidligere er indsendt)

7. Har Ejendommen hidtil været forsikret her? *ja - Pol. 163*
(Police Nr. maa anføres paa Forsiden. Udmeldelsesbegøring m. m. maa vedlægges ved Overførelse fra andet Selskab).

GRUNDRIDS. Farver: Haardt Tag, Rødt. Straatag, Blaat eller Sort. Bræddevægge med haardt Tag, Gult.

N.
↑
■

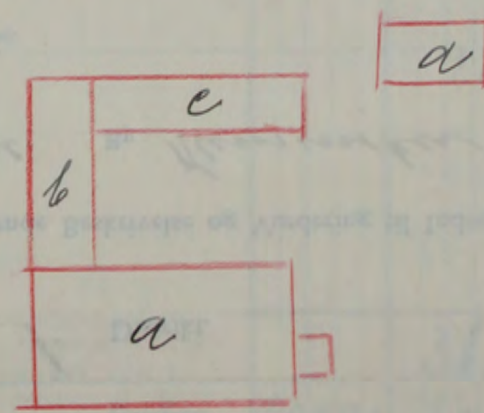

Maal mellem Bygningerne maa anføres i Meter. Brandmure maa angives. Uforsikrede Bygninger maa anføres.

Alle til en Ejendom hørende Bygninger optages baade i Beskrivelse og Grundrids, selv om alle Litra ikke omvurderes.

Police Nr. 242 Bornholms Amts 1. Distrikt.

Aar 1943 den 23. Novbr. har undertegnede Vurderingsmænd foretaget nedenstaaende Beskrivelse og Vurdering til Indtegning

i Østifternes Brandforsikring af Bygningerne paa Matr. Nr. 4 - af Fruebjergs. Pel. By Klemensker Sogn

tilhørende Højmand Ove Jørgensen
Stilling Navn (kun sædvanligt benyttet Fornavn eller Forbogsstaver anføres)

Vejnavn og Nr.
(eller Ejendommens Navn).

Stationsvejen Klemensker
Bopæl Postadresse

Ejer tillige af Police Nr.

Litra	Bygningernes Anvendelse, Etagehøjde, Indretning, Udstyrelse m. v. og Areal samt Pris pr. m ² .	Længde de	Dybde de	Ydermure	Tag ^o	Specifikation af medforsikret 1) Elektrisk Installation, Støbegods og lign. 2) Maskiner, Motorer, Butiksinventar og lign.	Sum for hver Bygning og hver Genstand	Sum for hvert Litra
							Kr.	Kr.
a	Esarega. Uparandret. Areal 92 m ² a 90 = 8280 - Kr. 8.300	10.2	9.0	4 dm.	Tegl	Elekt. Install.	300 8300	8600
b	Stuehus. Indeholder 2 Stuer 1 Entré 1 Køkken 1 Badeværelse med Toiletstuen. Stuen indeholder Loftetagen 1 Soverværelse 1 Gæsteværelse og 1 mindre Værelse. Tillige findes i 4 rumden Kælder ca. 32 m ² . Bunde i Loftet samt i Stue- og taget er der findes Loftet. I opholdsstuen er der Kark-Parketgulv i den anden stue samt i Entré og Køkken Brandegulv. I Badeværelset							
	Terassogulv. 1 Køkken og 1 Badeværelse et Væggene bekl. m. Fliser. Huset er meget solidt og kamfærdigt bygget. Areal 75 m ² a 225 = 16875 apr. til Kr. 16.900	9.2	8.2	do	do	Elekt. Install. Vid. Vandindl. Gasindlæg, 1 Kamin 1 Kalkelovn	600 1200 200 600 200	16900 19700
c	Vaskerhus m. m. Skrantlag. Areal 29 m ² a 50 = 1450 apr. til Kr. 1.500	7.5	3.8	do	Pap	1 Stuegrunde	200 1500	1700
<p>28/8 45 af Priskommisjonen Beyer a. Uparandret 23600 b. " " 16200 c. " " 2100 Gal 13600 kr</p>								
<p>af Priskommisjonen 5/2-49</p>								
								10320
								23640
								2040
								40000/kr.
								36000
								36000
						Overføres...	30000	30000

^o) Haardt Tag paalagt Straatag skrives Plader paa Straa. Dels haardt Tag og dels Straatag skrives Plader og Straa.
 1) Elektrisk Installation m. v. opføres og tillægges Bygningens Sum. 2) Maskiner m. v. opføres efter og føres ud med samlet Sum for hvert Litra.

Vend om!

Bygningernes						Specifikation af medforsikret 1) Elektrisk Installation, Støbegods og lign. 2) Maskiner, Motorer, Butiksinventar og lign.	Sum for hver Bygning og hver Genstand Kr.	Sum for hvert Litra Kr.
Litra	Anvendelse, Etagehøjde, Indretning, Udstyrelse m. v. og Areal samt Pris pr. m ² .	Længde de	Dybde de	Ydermure	Tag			
		Meter	Meter			Overført...		30000 36000
								36000
							Ejendommens samlede Forsikringssum bliver Kr.	30000

Ops 29/3 45' 20% 36000

- I. a. Drivkraftens Art? *
- b. Drivkraftens Størrelse? HK *
- * Er Drivkraft installeret i flere Bygninger, maa Opgivelse ske for hvert Litra.
- II. Specifikation af alle TræbearbejdningsMaskiner med Angivelse af Litra, hvori de findes. Antal Høvlebænke maa ligeledes opgives.

Spaangivende Maskiner		Save og ikke spaang. Maskiner	
	Antal i Litra		Antal i Litra
a. Fræsemaskiner		a. Baandsave	
b. Høvlemaskiner		b. Rundsave	
c. Kehlemaskiner		c. Boremaskiner	
d. Komb. Maskiner		d. Stemmehmaskiner	
e. Afrettes eller Oprettemaskiner		e. Høvlebænke	
f. Andre lign. Maskiner		f. Andre Save og lign. Maskiner	
g.		g.	
h.		h.	
i.		i.	
Spaangivende Maskiner ialt:		Save og ikke spaang. Mask. ialt:	

1. Hvilke Haandværk eller Næringsbrug drives i Ejendommen? *Højmandsforretning*
2. Afstand til nærmeste Nabobygning^o. Afstande indtil 30 Meter opgives med nøjagtigt Maal.
a. med haardt Tag? *1.5* Meter, maalt fra Litra *a*
b. med Straatag? *2.200* Meter, » » »
* Ved Ejendom med baade haardtækte og straatækte Bygninger skal Afstanden maales fra straatækt Litra.
3. Er Skorstene, Bagerovne og Ildsteder lovlige? *ja*
4. Er der Lynafleder efter Netsystemet paa alle straatækte Bygninger? *nej*
5. Kan der ydes Nedsættelse for brandsikret Etageadskillelse i Staldbygning? *0/0*
Besvares med Angivelse af % - jfr. Tarifens Regler.
6. Benyttes der Dampmaskine, Forbrændingsmotor eller anden mekanisk Kraft?
I bekræftende Fald maa Rubr. Ia-b og II besvares nøjagtigt. (Motorskema maa udfyldes, hvis Skema ikke tidligere er indsendt) *nej*
7. Har Ejendommen hidtil været forsikret her? (Police Nr. maa anføres paa Forsiden. Udmeldelsesbegæring m. m. maa vedlægges ved Overførelse fra andet Selskab.) *ja - 242*

GRUNDRIDS. Farver: Haardt Tag = Rødt. Straatag = Blaat eller Sort. Bræddevægge med haardt Tag = Gult.

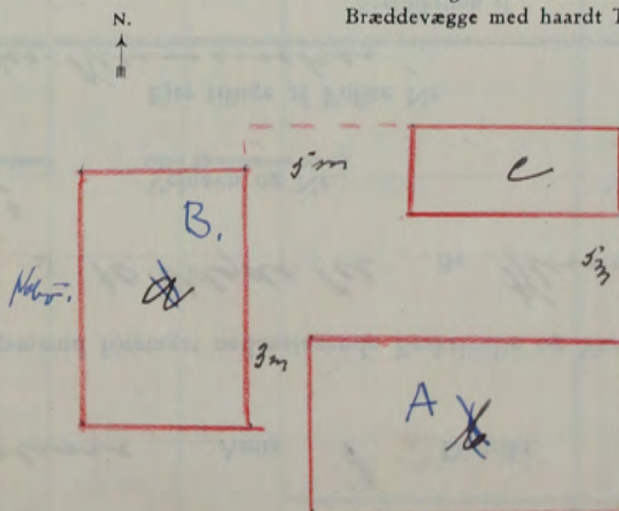

Denne Forretning har vi foretaget som redelige og samvittighedsfulde Mænd, og erklærer vi, at Forsikringssummen er ansat til Bygningernes virkelige Værdi.

H. Pedersen *A. Jørgensen* *Olaf Jørgensen*
Vurderingsmænd. Rekvirent.

Gebyr:	Fra Foreningen		Af Ejeren	
	Kr.	Øre	Kr.	Øre
Til Vurderingsmændene	7	-		
» Branddirektøren	1	25		
For Beskrivelsen	2	-		
» Ny Forsikring				
Ialt....	10	25		

Maal mellem Bygningerne maa anføres i Meter. Brandmure maa angives. Uforsikrede Bygninger maa anføres.

29 Overl. til N. 61.

Alle til en Ejendom hørende Bygninger optages baade i Beskrivelse og Grundrids, selv om alle Litra ikke omvurderes.

Police Nr. 102 Banholms Amts 1. Distrikt.

Aar 19 43 den 14. Marts har undertegnede Vurderingsmænd foretaget nedenstaaende Beskrivelse og Vurdering til Indtegning

i Østifternes Brandforsikring af Bygningerne paa Matr. Nr. 87² af 10. Udga. Fel. By Klemmiker Sogn

tilhørende Andelsmiseriet, Bjærvedal² Stilling Navn (kun sædvanlig benyttet Fornavn eller Forbogsstaver anføres) Vejnavn og Nr. (eller Ejendommens Navn).

Klemmiker Ejer tillige af Police Nr. Farm. J. T. Arvids^{Bopæl} Chr. Abrahamssøn^{Postadresse}, Risby per. Klemmiker.

Bygningernes						Specifikation af medforsikret	Sum for hver Bygning og hver Genstand	Sum for hvert Litra
Litra	Anvendelse, Etagehøjde, Indretning, Udstyrelse m. v. og Areal samt Pris pr. m ² .	Længde	Dybde	Ydermure	Tag ^o	1) Elektrisk Installation, Støbegods og lign. 2) Maskiner, Motorer, Butiksinventar og lign.	Kr.	Kr.
a	Miseribygning. Uparandret. Areal 186 m ² a 255 = 47430 apr. til Kr. 47.500	Meter 18.2	Meter 10.2	Gden.	Tegl	1 Dampmaskine 16000 2 Benbænkere 12000 2 Karer 20000 1 Raskensimulph. 10000 1 do 4000 1 Kølapparat 3000 3 Rinkasser 3000 1 Fødelæse 8000 2 Væge 2000 1 Damppumpe 600 2 Malkepumper 1200 Rørledning m. om. 9000 1 Dampkedel 10000 1 Vandvarmer 4000 Elet. lysanlæg 6000 47500	156300	156300
b	Betøelsesbygning. Uparandret. Areal 109 m ² a 180 = 19620 apr. til Kr. 19.700	12.7	8.6	do	do		19700	19700
c	Dampskorsten 19 m højde						7500	7500
d	Hæstestald. Uparandret. Areal 82 m ² a 42 = 3444 apr. til Kr. 3.500	10.0	8.2	do	Pap		3500	3500
e	Køkkens. Uparandret. Areal 49 m ² a 40 = 1960 apr. til Kr. 2.000	11.0	4.5	Tue	do		2000	2000
f	Badetens. Uparandret, Kr. 500	3.0	2.6	Gden.	do		500	500
g	Kedelens. Uparandret. Areal 28 m ² a 100 = Kr. 2.800	4.6	6.1	do	Tegl		2800	2800
h	Vasker- og Materialtens. Uparandret. Areal 23 m ² a 95 = 2185 apr. til Kr. 2.200	6.8	3.4	do	Pap		2200	2200
i	Håndens. Uparandret. Areal 15 m ² a 66 = 990 = Kr. 1000	5.8	2.6	do	do		1000	1000
j	Brandens. Uparandret. Areal 72 m ² a 42 = 3024 apr. til Kr. 3.000	10.2	7.1	Tue	do		3000	3000
	2 Retirader Kr. 300						300	300
	Hegnens m. Kr. 1.200						1200	1200
Overføres.							200000	200000

*) Haardt Tag paalet Straatag skrives Plader paa Straa. Dels haardt Tag og dels Straatag skrives Plader og Straa.
1) Elektrisk Installation m. v. opføres og tillægges Bygningens Sum. 2) Maskiner m. v. opføres efter og føres ud med samlet Sum for hvert Litra.

Vend om!

Bygningernes						Specifikation af medforsikret	Sum for hver Bygning og hver Genstand	Sum for hvert Litra
Litra	Anvendelse, Etagehøjde, Indretning, Udstyrelse m. v. og Areal samt Pris pr. m ² .	Længde	Dybde	Ydermure	Tag	1) Elektrisk Installation, Støbegods og lign. 2) Maskiner, Motorer, Butiksinventar og lign.	Kr.	Kr.
	Efter Brand d. 2. August 1945 er følgende gældene Forsikring	Meter	Meter			Overført...		200000
A.	Meyeriligning 10450 Kr					1 Dampmaskine 15000		
B.	Beboelse 19700 -					2 Celi byg fuger 7200		
C.	Dampskrosten 7500 -					2 Ker skor 14500		
D.	Hestebald 3500 -					1 Paslørering 7500		
E.	Hvalmus 2000 -					1 " " 3400		
F.	Vasketøjmaskine 2200 -					1 Kølapparat 1950		
G.	Hvalmus 1000 -					3 Vindhæse 750		
H.	Brandmus 2000 -					1 Fjælkemaskine 7300		
I.	1/2 Pilelade Meyer m. m. 1500 -					2 Vugge 800		
J.	Hvalmus 300 = 51.550 Kr.					1 Adampjerner 200		
						2 Mellemgænger 900		
						Køledning 3000		
						1 Dampkølle 7000		
						1 Dampvarmer 3750	73.250 Kr.	
Ejendommens samlede Forsikringssum bliver Kr.								200000

I. a. Drivkraftens Art? *

b. Drivkraftens Størrelse? HK *

* Er Drivkraft installeret i flere Bygninger, maa Opgivelse ske for hvert Litra.

II. Specifikation af alle Træbearbejdnings-Maskiner med Angivelse af Litra, hvori de findes. Antal Høvlbænke maa ligeledes opgives.

Spaangivende Maskiner		Save og ikke spaang. Maskiner	
	Antal	i Litra	
a. Fræsemaskiner			a. Baandsave
b. Høvlmaskiner			b. Rundsave
c. Kehlemaskiner			c. Boremaskiner
d. Komb. Maskiner			d. Stemmehmaskiner
e. Afrettes eller Oprettemaskiner			e. Høvlbænke
f. Andre lign. Maskiner			f. Andre Save og lign. Maskiner
g.			g.
h.			h.
i.			i.
Spaangivende Maskiner ialt:			Save og ikke spaang. Mask. ialt:

1. Hvilke Haandværk eller Næringsbrug drives i Ejendommen? *Meyeribrug*

2. Afstand til nærmeste Nabobygning*. Afstande indtil 30 Meter opgives med nøjagtigt Maal.

a. med haardt Tag? *12* Meter, maalt fra Litra

b. med Straatag? *0.200* Meter, » » »
* Ved Ejendom med baade haardtækte og straatækte Bygninger skal Afstanden maales fra straatækt Litra.

3. Er Skorstene, Bagerovne og Ildsteder lovlige? *ja*

4. Er der Lynafleder efter Netsystemet paa alle straatækte Bygninger? *nej*

5. Kan der ydes Nedsættelse for brandsikret Etageadskillelse i Staldbygning? *0/0*
Besvares med Angivelse af % - jfr. Tarifens Regler.

6. Benyttes der Dampmaskine, Forbrændingsmotor eller anden mekanisk Kraft? *Dampmaskine*
I bekræftende Fald maa Rubr. Ia og II besvares nøjagtigt. (Motorskema maa udfyldes, hvis Skema ikke tidligere er indsendt)

7. Har Ejendommen hidtil været forsikret her? *ja - Pol. 102*
(Police Nr. maa anføres paa Forsiden. Udmeldelsesbegæring m. m. maa vedlægges ved Overførelse fra andet Selskab).

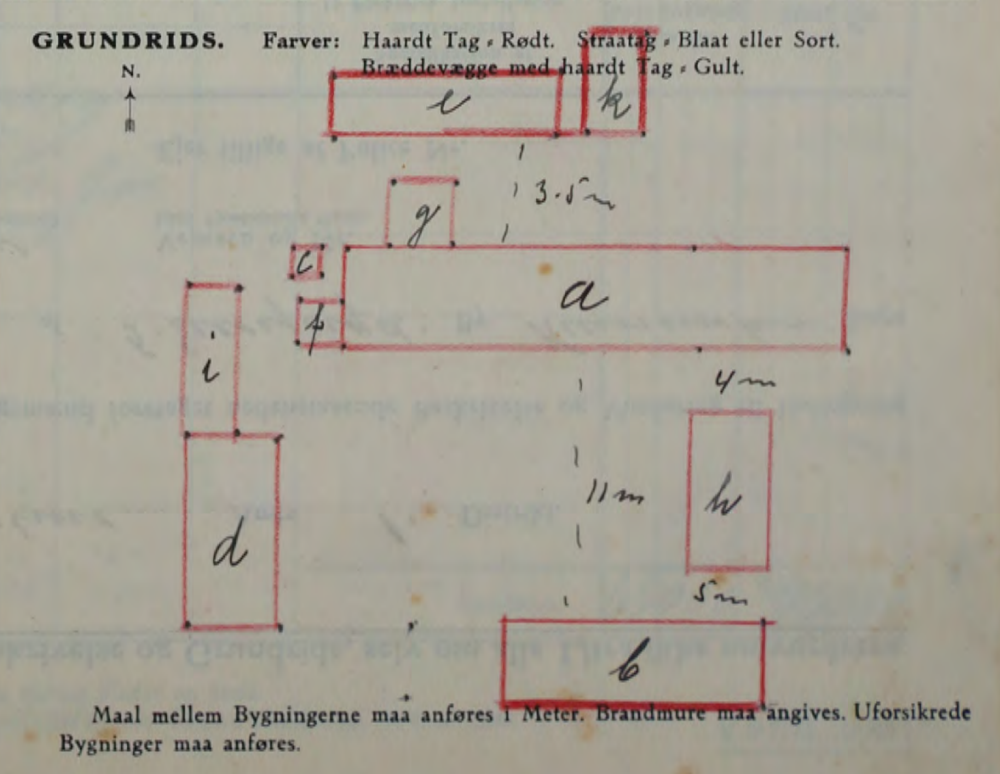

Denne Forretning har vi foretaget som redelige og samvittighedsfulde Mænd, og erklærer vi, at Forsikringssummen er ansat til Bygningernes virkelige Værdi.

H. P. Andersen *M. Jørgensen* *Chr. Abrahamson*
Vurderingsmænd. Rekvirent.

Gebyr:	Fra Foreningen		Af Ejeren	
	Kr.	Øre	Kr.	Øre
Til Vurderingsmændene	14	50		
» Branddirektøren	1	50		
For Beskrivelsen	2	-		
» Ny Forsikring				
Ialt	17	50		

Alle til en Ejendom hørende Bygninger optages baade i Beskrivelse og Grundrids, selv om alle Litra ikke omvurderes.

Police Nr. 83 Bambølhus Amts 1. Distrikt.

Aar 1943 den 20. April har undertegnede Vurderingsmænd foretaget nedenstaaende Beskrivelse og Vurdering til Indtegning

i Østifternes Brandforsikring af Bygningerne paa Matr. Nr. 13a af 5. Selvejend. By Klemmiker Sogn

tilhørende Gaard ejer Værdiansen Jensen
Stilling Gaard Navn (kun sædvanligt benyttet Fornavn eller Forbogsstaver anføres)

Vejnavn og Nr. (eller Ejendommens Navn).

Goltegaard Klemmiker
Bopæl Postadresse

Ejer tillige af Police Nr.

Litra	Bygningernes Anvendelse, Etagehøjde, Indretning, Udstyrelse m. v. og Areal samt Pris pr. m ² .	Længde Meter	Dybde Meter	Ydermure	Tag*	Specifikation af medforsikret 1) Elektrisk Installation, Støbegods og lign. 2) Maskiner, Motorer, Butiksinventar og lign.	Sum for hver Bygning og hver Genstand	Sum for hvert Litra
							Kr.	Kr.
a	<u>Vaskelov</u> <u>Hans Byllinge Børstebæmmer</u> <u>Støbtebeton. Afstands</u> Areal <u>107 m²</u> a 100 = Kr. <u>10.700</u>	<u>16,8</u>	<u>6,8</u>	<u>Bdv.</u>	<u>Tegl</u> <u>Pap</u>	<u>1 Kasse</u> <u>1 Kom. pum</u> <u>1 Mængde</u>	<u>500</u> <u>300</u> <u>100</u> <u>19000</u>	<u>11500</u> <u>20600</u>
b	<u>Stalde. Ny Indretning. 11000</u> Indeholder 9 Svinestien. Kestalen har Plads til 24 kornene Kreatur deruden 4 Halveballe. Areal <u>239 m²</u> a 80 = <u>19120</u> af. til Kr. <u>19.100</u>	<u>27,5</u>	<u>8,7</u>	<u>Gavn.</u>	<u>Tegl</u> <u>Plader</u>	<u>20000</u>	<u>19100</u> <u>1600</u>	<u>19100</u> <u>20700</u>
c	<u>Hvedstald, Røget, Knapst.</u> Ny Indretning. Areal <u>192 m²</u> a 70 = <u>13440</u> af. til Kr. <u>13.400</u>	<u>22,0</u>	<u>8,7</u>	<u>do</u>	<u>Tegl</u>		<u>13400</u>	<u>13400</u>
d	<u>Håndtræs, Kogepæde m. m.</u> Areal <u>172 m²</u> a 50 = Kr. <u>8.600</u>	<u>28,7</u>	<u>6,0</u>	<u>Bdv.</u>	<u>do</u>		<u>8600</u>	<u>8600</u>
e	<u>Brændstus. Areal 12 m²</u> a 50 = Kr. <u>600</u>	<u>4,9</u>	<u>2,5</u>	<u>do</u>	<u>Pap</u>		<u>600</u>	<u>600</u>
f	<u>Kyllingestus. Areal 14 m²</u> a 40 = <u>560</u> af. til Kr. <u>600</u>	<u>4,5</u>	<u>3,2</u>	<u>Tra</u>	<u>do</u>		<u>600</u>	<u>600</u>
g	<u>Stuskintus. Areal 60 m²</u> a 25 = <u>Kr. 1500</u>	<u>4,5</u>	<u>3,2</u>	<u>do</u>	<u>Straa</u>		<u>1500</u>	<u>1500</u>
h	<u>Beboelse Areal 106 m²</u> a 325 = <u>= 34530</u> Af til <u>35500</u>	<u>11,8</u>	<u>9,0</u>	<u>Gavn</u>	<u>Gulv</u> <u>Plader</u>		<u>3000</u> <u>2500</u> <u>35000</u>	<u>40000</u>
Overføres...							<u>66000</u>	<u>66000</u>

Bygget i 1940. Sket med og
ved et Byggeselskab i Klemmiker.

*) Haardt Tag paalagt Straatag skrives Plader paa Straa. Dels haardt Tag og dels Straatag skrives Plader og Straa.
1) Elektrisk Installation m. v. opføres og tillægges Bygningens Sum. 2) Maskiner m. v. opføres efter og føres ud med samlet Sum for hvert Litra.

Bygningernes						Specifikation af medforsikret 1) Elektrisk Installation, Støbegods og lign. 2) Maskiner, Motorer, Butiksinventar og lign.	Sum for hver Bygning og hver Genstand Kr.	Sum for hvert Litra Kr.
Litra	Anvendelse, Etagehøjde, Indretning, Udstyrelse m. v. og Areal samt Pris pr. m ² .	Længde de Meter	Dybde de Meter	Ydermure	Tag			
						Overført...		66000
Ejendommens samlede Forsikringssum bliver Kr.								66000

I. a. Drivkraftens Art? *

b. Drivkraftens Størrelse? HK *

* Er Drivkraft installeret i flere Bygninger, maa Opgivelse ske for hvert Litra.

1. Hvilke Haandværk eller Næringsbrug drives i Ejendommen? *Landbrug*

2. Afstand til nærmeste Nabobygning*. Afstande indtil 30 Meter opgives med nøjagtigt Maal.

a. med haardt Tag? *0. 200* Meter, maalt fra Litra

b. med Straatag? *0. 200* Meter, » » »

* Ved Ejendom med baade haardtækte og straatækte Bygninger skal Afstanden maales fra straatækt Litra.

3. Er Skorstene, Bagerovne og Ildsteder lovlige? *ja*

4. Er der Lynafleder efter Netsystemet paa alle straatækte Bygninger? *nij*

5. Kan der ydes Nedsættelse for brandsikret Etageadskillelse i Staldbygning? *0/0*
Besvares med Angivelse af % - jfr. Tarifens Regler.

6. Benyttes der Dampmaskine, Forbrændingsmotor eller anden mekanisk Kraft? *Benzinmotor*
I bekræftende Fald maa Rubr. Ia og II besvares nøjagtigt. (Motorskema maa udfyldes, hvis Skema ikke tidligere er indsendt)

7. Har Ejendommen hidtil været forsikret her? *ja - Pol. 83*
(Police Nr. maa anføres paa Forsiden. Udmeldelsesbegæring m. m. maa vedlægges ved Overførelse fra andet Selskab).

II. Specifikation af alle Træbearbejdnings-Maskiner med Angivelse af Litra, hvori de findes. Antal Høvlebænke maa ligeledes opgives.

Spaangivende Maskiner		Save og ikke spaang. Maskiner	
	Antal i Litra		Antal i Litra
a. Fræsemaskiner		a. Baandsave	
b. Høvlemaskiner		b. Rundsave	
c. Kehlemaskiner		c. Boremaskiner	
d. Komb. Maskiner		d. Stemmehmaskiner	
e. Afrette- eller Oprettmaskiner		e. Høvlebænke	
f. Andre lign. Maskiner		f. Andre Save og lign. Maskiner	
g.		g.	
h.		h.	
i.		i.	
Spaangivende Maskiner ialt:		Save og ikke spaang. Mask. ialt:	

GRUNDRIDS. Farver: Haardt Tag = Rødt. Straatag = Blaat eller Sort. Bræddevægge med haardt Tag = Gult.

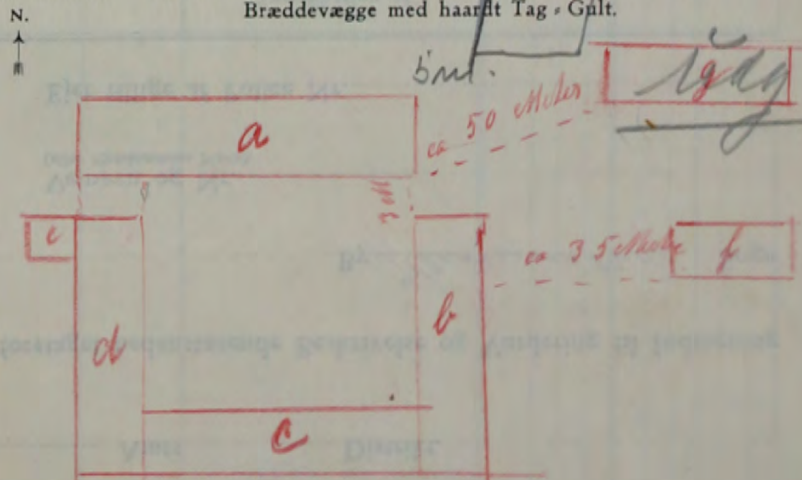

Denne Forretning har vi foretaget som redelige og samvittighedsfulde Mænd, og erklærer vi, at Forsikringssummen er ansat til Bygningernes virkelige Værdi.

H. Pedersen Vurderingsmænd. *M. Jørgensen* Rekviærent.

Gebyr:	Fra Foreningen		Af Ejeren	
	Kr.	Øre	Kr.	Øre
Til Vurderingsmændene	11	—	—	—
» Branddirektøren	1	50	—	—
For Beskrivelsen	2	—	—	—
» Ny Forsikring	—	—	—	—
Ialt....	14	50	—	—

Maal mellem Bygningerne maa anføres i Meter. Brandmure maa angives. Uforsikrede Bygninger maa anføres.

Alle til en Ejendom hørende Bygninger optages baade i Beskrivelse og Grundrids, selv om alle Litra ikke omvurderes.

Police Nr. 114 Borsholms Amts Distrikt.

Aar 1944 den 10 Januar har undertegnede Vurderingsmænd foretaget nedenstaaende Beskrivelse og Vurdering til Indtegning

i Østifternes Brandforsikring af Bygningerne paa Matr. Nr. 88 af By Hlemmensker Sogn

tilhørende Grundejeren Carl Holsted
Stilling Navn (kun sædvanligt benyttet Fornavn eller Forbogstaver anføres)

Vejnavn og Nr.
(eller Ejendommens Navn).

Karvinkelsgaard pr Hlemmensker
Bopæl Postadresse

Ejer tillige af Police Nr.

Litra	Bygningernes Anvendelse, Etagehøjde, Indretning, Udstyrelse m. v. og Areal samt Pris pr. m ² .	Længde Meter	Dybde Meter	Ydermure	Tag ^a	Specifikation af medforsikret 1) Elektrisk Installation, Støbegods og lign. 2) Maskiner, Motorer, Butiksinventar og lign.	Sum for hver Bygning og hver Genstand		Sum for hvert Litra
							Kr.	Kr.	
a	Uforandret	27.2	6.9	Bdr	Tegl				30000
b	Uforandret	24.4	7.1	do	Plad				10000
c	Uforandret	26.8	7.1	do	do				11200
d	Uforandret	34.8	9.8	do	do				24000
e	Uforandret	4.2	2.6	Bdm	do				5600
f	Uforandret	11.2	3.6	Bredde Plader					1100
g									200
Se Bog 7 Side 15									
							Overføres...		77000

^a) Haardt Tag paalagt Straatag skrives Plader paa Straa. Dels haardt Tag og dels Straatag skrives Plader og Straa.
1) Elektrisk Installation m. v. opføres og tillægges Bygningens Sum. 2) Maskiner m. v. opføres efter og føres ud med samlet Sum for hvert Litra.

Vend om!

Bygningernes						Specifikation af medforsikret	Sum for hver Bygning og hver Genstand	Sum for hvert Litra
Litra	Anvendelse, Etagehøjde, Indretning, Udstyrelse m. v. og Areal samt Pris pr. m ² .	Længde	Dybde	Ydermure	Tag	1) Elektrisk Installation, Støbegods og lign. 2) Maskiner, Motorer, Butiksinventar og lign.	Kr.	Kr.
		Meter	Meter					
						Overført...		77000
Ejendommens samlede Forsikringssum bliver Kr.								77000

I. a. Drivkraftens Art?	*	1. Hvilke Haandværk eller Næringsbrug drives i Ejendommen?		
b. Drivkraftens Størrelse?	HK *	2. Afstand til nærmeste Nabobygning? Afstande indtil 30 Meter opgives med nøjagtigt Maal.		
* Er Drivkraft installeret i flere Bygninger, maa Opgivelse ske for hvert Litra.		a. med haardt Tag?Meter, maalt fra Litra.....		
II. Specifikation af alle Træbearbejdnings-Maskiner med Angivelse af Litra, hvori de findes. Antal Høvlbænke maa ligeledes opgives.		b. med Straatag?Meter, » » »		
* Ved Ejendom med baade haardtækte og straatækte Bygninger skal Afstanden maales fra straatækt Litra.		3. Er Skorstene, Bagerovne og Ildsteder lovlige?		
Spaangivende Maskiner		4. Er der Lynafleder efter Netsystemet paa alle straatækte Bygninger?		
Save og ikke spaang. Maskiner		5. Kan der ydes Nedsættelse for brandsikret Etageadskillelse i Staldbygning?% Besvares med Angivelse af % - jfr. Tarifens Regler.		
a. Fræsemaskiner	Antal i Litra	a. Baandsave	Antal i Litra	6. Benyttes der Dampmaskine, Forbrændingsmotor eller anden mekanisk Kraft? I bekræftende Fald maa Rubr. Ia og II besvares nøjagtigt. (Motorskema maa udfyldes, hvis Skema ikke tidligere er indsendt)
b. Høvlmaskiner		b. Rundsave		7. Har Ejendommen hidtil været forsikret her? (Police Nr. maa anføres paa Forsiden. Udmeldelsesbegæring m. m. maa vedlægges ved Overførelse fra andet Selskab).
c. Kehlemaskiner		c. Boremaskiner		
d. Komb. Maskiner		d. Stemmehmaskiner		
e. Afrettes eller Oprettemaskiner		e. Høvlbænke		
f. Andre lign. Maskiner		f. Andre Save og lign. Maskiner		
g.		g.		
h.		h.		
i.		i.		
Spaangivende Maskiner ialt:		Save og ikke spaang. Mask. ialt:		

Denne Forretning har vi foretaget som redelige og samvittighedsfulde Mænd, og erklærer vi, at Forsikringssummen er ansat til Bygningernes virkelige Værdi.

H. Røtter
Vurderingsmænd.

Emil Hofstad
Rekvirent.

Gebyr:	Fra Foreningen		Af Ejeren	
	Kr.	Øre	Kr.	Øre
Til Vurderingsmændene	11	00		
» Branddirektøren	1	50		
For Beskrivelsen	2	00		
» Ny Forsikring				
Ialt....	14	50		

GRUNDRIDS. Farver: Haardt Tag = Rødt. Straatag = Blaat eller Sort. Bræddevægge med haardt Tag = Gult.

N.

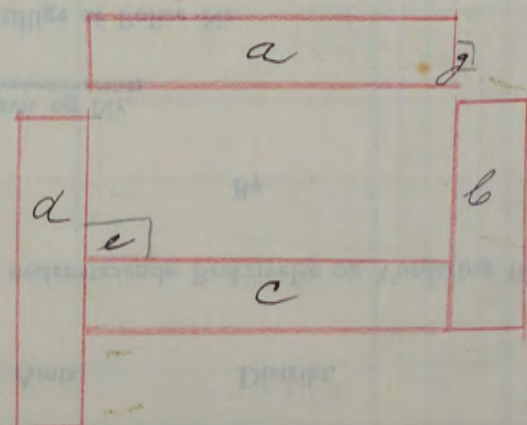

Maal mellem Bygningerne maa anføres i Meter. Brandmure maa angives. Uforsikrede Bygninger maa anføres.

Alle til en Ejendom hørende Bygninger optages baade i Beskrivelse og Grundrids, selv om alle Litra ikke omvurderes.

Police Nr. *2* *Borersholm* Amts..... Distrikt.

Aar 19*44* den *11. Januar* har undertegnede Vurderingsmænd foretaget nedenstaaende Beskrivelse og Vurdering til Indtegnning

i Østifternes Brandforsikring af Bygningerne paa Matr. Nr. *15 m* af..... By..... Sogn

tilhørende *Gunder Vilhelm Adolf Hofved*
Stilling Navn (kun sædvanligt benyttet Fornavn eller Forbogstaver anføres)

Vejnavn og Nr.....
(eller Ejendommens Navn).

Petersburg Bopæl *pr. Hørensbo* Postadresse

Ejer tillige af Police Nr.....

Litra	Bygningernes Anvendelse, Etagehøjde, Indretning, Udstyrelse m. v. og Areal samt Pris pr. m ² .	Læng- de	Dyb- de	Yder- mure	Tag*	Specifikation af medforsikret 1) Elektrisk Installation, Støbegods og lign. 2) Maskiner, Motorer, Butiksinventar og lign.	Sum for	Sum for	
							hver Bygning og hver Genstand Kr.	hvert Litra Kr.	
<i>a</i>	<i>Uforvundet</i>		Meter				<i>14400</i>	<i>28000</i>	
<i>b</i>	—		Meter		<i>Gulv Plader</i>		<i>6400</i>	<i>14000</i>	
<i>c</i>	—						<i>1600</i>	<i>3000</i>	
<i>d</i>	—						<i>2800</i>	<i>2000</i>	
<i>e</i>	—						<i>4800</i>	<i>7000</i>	
<i>f</i>	—						<i>5100</i>	<i>6000</i>	
<i>Se Bog 6 Side 25</i>									
<i>Opfyldt Prisregning af 20-1-49</i>									
<i>A</i>	<i>40000</i>								
<i>B</i>	<i>20000</i>								
<i>C</i>	<i>4000</i>								
<i>D</i>	<i>3000</i>								
<i>E</i>	<i>10000</i>								
<i>F</i>	<i>8000</i>								
<i>Alt 85000 Kr.</i>									
							Overføres...	<i>31100</i>	<i>60000</i>

*) Haardt Tag paalagt Straatag skrives Plader paa Straa. Dels haardt Tag og dels Straatag skrives Plader og Straa.
1) Elektrisk Installation m. v. opføres og tillægges Bygningens Sum. 2) Maskiner m. v. opføres efter og føres ud med samlet Sum for hvert Litra.

Vend om!

Bygningernes						Specifikation af medforsikret 1) Elektrisk Installation, Støbegods og lign. 2) Maskiner, Motorer, Butiksinventar og lign.	Sum for hver Bygning og hver Genstand Kr.	Sum for hvert Litra Kr.
Litra	Anvendelse, Etagehøjde, Indretning, Udstyrelse m. v. og Areal samt Pris pr. m ² .	Længde Meter	Dybde Meter	Ydermure	Tag			
						Overført...	31100	60000
							Ejendommens samlede Forsikringssum bliver Kr. 60000	

I. a. Drivkraftens Art? *

b. Drivkraftens Størrelse? HK *

* Er Drivkraft installeret i flere Bygninger, maa Opgivelse ske for hvert Litra.

II. Specifikation af alle Træbearbejdnings-Maskiner med Angivelse af Litra, hvori de findes. Antal Høvlbænke maa ligeledes opgives.

Spaangivende Maskiner		Save og ikke spaang. Maskiner	
Antal	i Litra	Antal	i Litra
a. Fræsemaskiner		a. Baandsave	
b. Høvlmaskiner		b. Rundsave	
c. Kehlemaskiner		c. Boremaskiner	
d. Komb. Maskiner		d. Stemmehmaskiner	
e. Afrettes eller Oprettmaskiner		e. Høvlbænke	
f. Andre lign. Maskiner		f. Andre Save og lign. Maskiner	
g.		g.	
h.		h.	
i.		i.	
Spaangivende Maskiner ialt:		Save og ikke spaang. Mask. ialt:	

1. Hvilke Haandværk eller Næringsbrug drives i Ejendommen? *Landbrug*

2. Afstand til nærmeste Nabobygning*. Afstande indtil 30 Meter opgives med nøjagtigt Maal.

a. med haardt Tag? *over 100 Meter, maalt fra Litra*

b. med Straatag? *over 200 Meter, » » »*

* Ved Ejendom med baade haardtækte og straaetækte Bygninger skal Afstanden maales fra straaetækt Litra.

3. Er Skorstene, Bagerovne og Ildsteder lovlige?

4. Er der Lynafleder efter Netsystemet paa alle straaetækte Bygninger? *Ja*

5. Kan der ydes Nedsættelse for brandsikret Etageadskillelse i Staldbygning? *0%*
Besvares med Angivelse af % - jfr. Tarifens Regler.

6. Benyttes der Dampmaskine, Forbrændingsmotor eller anden mekanisk Kraft? *Ja*
I bekræftende Fald maa Rubr. faab og II besvares nøjagtigt. (Motorskema maa udfyldes, hvis Skema ikke tidligere er indsendt)

7. Har Ejendommen hidtil været forsikret her? *Ja*
(Police Nr. maa anføres paa Forsiden. Udmeldelsesbegæring m. m. maa vedlægges ved Overførelse fra andet Selskab).

GRUNDRIDS. Farver: Haardt Tag - Rødt. Straatag - Blaat eller Sort. Bræddevægge med haardt Tag - Gult.

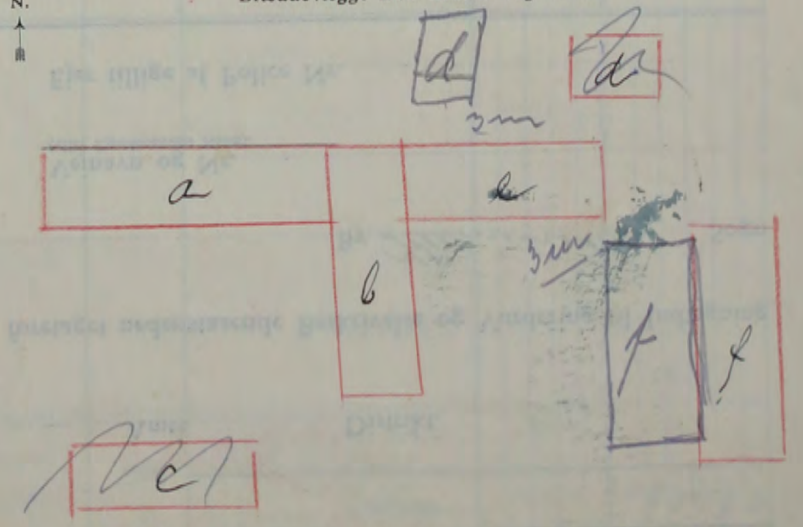

Denne Forretning har vi foretaget som redelige og samvittighedsfulde Mænd, og erklærer vi, at Forsikringssummen er ansat til Bygningernes virkelige Værdi.

H. R. Rasmussen Vurderingsmænd. *M. J. Jørgensen* Rekvirent.

Gebyr:	Fra Foreningen		Af Ejeren	
	Kr.	Øre	Kr.	Øre
Til Vurderingsmændene				
» Branddirektøren				
For Beskrivelsen				
» Ny Forsikring				
Ialt				

Maal mellem Bygningerne maa anføres i Meter. Brandmure maa angives. Uforsikrede Bygninger maa anføres.

Alle til en Ejendom hørende Bygninger optages baade i Beskrivelse og Grundrids, selv om alle Litra ikke omvurderes.

Police Nr. 38 Bernholms Amts Distrikt.

Aar 1944 den 14 Januar har undertegnede Vurderingsmænd foretaget nedenstaaende Beskrivelse og Vurdering til Indtegning

i Østifternes Brandforsikring af Bygningerne paa Matr. Nr. 59a af By Klemensker Sogn

tilhørende Gaardjer Thomas Lode Frigaard
Stilling Navn (kun sædvanligt benyttet Fornavn eller Forbogstaver anføres)

Vejnavn og Nr.
(eller Ejendommens Navn).

Kensjugaard for Klemensker
Bopæl Postadresse

Ejer tillige af Police Nr.

Litra	Bygningernes Anvendelse, Etagehøjde, Indretning, Udstyrelse m. v. og Areal samt Pris pr. m ² .	Længde de	Dybde de	Ydersmure	Tag*	Specifikation af medforsikret 1) Elektrisk Installation, Støbegods og lign. 2) Maskiner, Motorer, Butiksinventar og lign.	Sum for hver Bygning og hver Genstand	Sum for hvert Litra
							Kr.	Kr.
a	Uforandret	Meter 33,1	Meter 5,8	Bdv	Tegl		21100	27000
b	—			do	Straa		8100	11000
c	—	270	5,7	do	do		19200	27000
d	—	37,2	8,4	do	do		11600	15000
		46,5	2,8	do	Straa			
Se Bog 6 Side 122								
							Overføres...	80000

Og Prisberegning af 16-11-49

- A. 40000 Kr
- B. 20000 -
- C. 40000 -
- D. 20000 -

Gaelt 120.000 Kr

* Haardt Tag paalagt Straatat skrives Plader paa Straa. Dels haardt Tag og dels Straatat skrives Plader og Straa.
 1) Elektrisk Installation m. v. opføres og tillægges Bygningens Sum. 2) Maskiner m. v. opføres efter og føres ud med samlet Sum for hvert Litra.

Vend om!

Bygningernes						Specifikation af medforsikret 1) Elektrisk Installation, Støbegods og lign. 2) Maskiner, Motorer, Butiksinventar og lign.	Sum for hver Bygning og hver Genstand Kr.	Sum for hvert Litra Kr.
Litra	Anvendelse, Etagehøjde, Indretning, Udstyrelse m. v. og Areal samt Pris pr. m ² .	Længde de	Dybde de	Ydermure	Tag			
		Meter	Meter			Overført...		80000
							Ejendommens samlede Forsikringssum bliver Kr.	80000

I. a. Drivkraftens Art? *

b. Drivkraftens Størrelse? HK *

* Er Drivkraft installeret i flere Bygninger, maa Opgivelse ske for hvert Litra.

II. Specifikation af alle TræbearbejdningsMaskiner med Angivelse af Litra, hvori de findes. Antal Høvlbænke maa ligeledes opgives.

Spaangivende Maskiner		Save og ikke spaang. Maskiner	
	Antal i Litra		Antal i Litra
a. Fræsemaskiner		a. Baandsave	
b. Høvlmaskiner		b. Rundsave	
c. Kehlemaskiner		c. Boremaskiner	
d. Komb. Maskiner		d. Stemmehmaskiner	
e. Afrette- eller Oprettmaskiner		e. Høvlbænke	
f. Andre lign. Maskiner		f. Andre Save og lign. Maskiner	
g.		g.	
h.		h.	
i.		i.	
Spaangivende Maskiner ialt:		Save og ikke spaang. Mask. ialt:	

Denne Forretning har vi foretaget som redelige og samvittighedsfulde Mænd, og erklærer vi, at Forsikringssummen er ansat til Bygningernes virkelige Værdi.

H. Rørdam
Vurderingsmænd.

H. Rørdam
Rekvirent.

Gebyr:	Fra Foreningen		Af Ejeren	
	Kr.	Øre	Kr.	Øre
Til Vurderingsmændene				
» Branddirektøren				
For Beskrivelsen				
» Ny Forsikring				
Ialt ...				

1. Hvilke Haandværk eller Næringsbrug drives i Ejendommen? *Industri*

2. Afstand til nærmeste Nabobygning°. Afstande indtil 30 Meter opgives med nøjagtigt Maal.

a. med haardt Tag? *200* Meter, maalt fra Litra.....

b. med Straatag? *200* Meter, » » »

* Ved Ejendom med baade haardtækte og straatækte Bygninger skal Afstanden maales fra straatækt Litra.

3. Er Skorstene, Bagerovne og Ildsteder lovlige? *ja*

4. Er der Lynafleder efter Netsystemet paa alle straatækte Bygninger? *Nej*

5. Kan der ydes Nedsættelse for brandsikret Etageadskillelse i Staldbygning? *0%*
Besvares med Angivelse af % - jfr. Tarifens Regler.

6. Benyttes der Dampmaskine, Forbrændingsmotor eller anden mekanisk Kraft? *Elektr. 10 Hk.*
I bekræftende Fald maa Rubr. Ia og II besvares nøjagtigt. (Motorskema maa udfyldes, hvis Skema ikke tidligere er indsendt)

7. Har Ejendommen hidtil været forsikret her? (Police Nr. maa anføres paa Forsiden. Udmeldelsesbegæring m. m. maa vedlægges ved Overførelse fra andet Selskab). *ja*

GRUNDRIDS. Farver: Haardt Tag = Rødt. Straatag = Blaat eller Sort. Bræddevægge med haardt Tag = Gult.

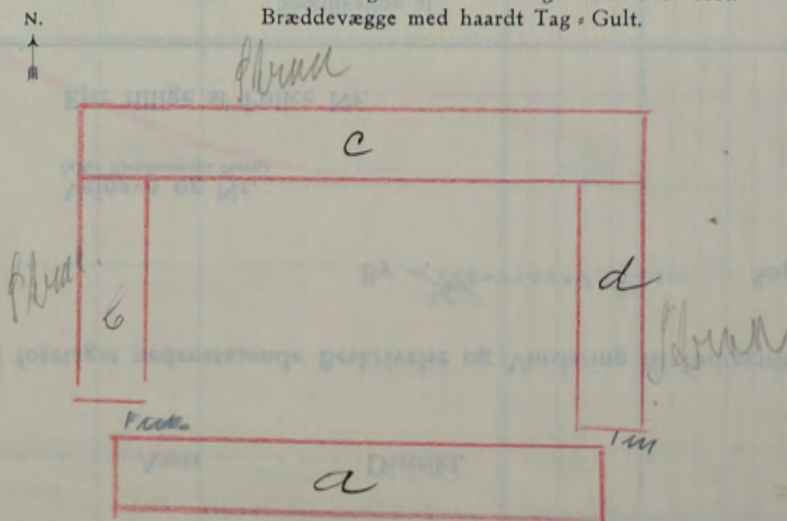

Maal mellem Bygningerne maa anføres i Meter. Brandmure maa angives. Uforsikrede Bygninger maa anføres.

Alle til en Ejendom hørende Bygninger optages baade i Beskrivelse og Grundrids, selv om alle Litra ikke omvurderes.

Police Nr. 758m

Amts

Distrikt.

Aar 1944 den 28 Januar har undertegnede Vurderingsmænd foretaget nedenstaaende Beskrivelse og Vurdering til Indtegning

i Østifternes Brandforsikring af Bygningerne paa Matr. Nr. 14a af By Hjemstæder Sogn

tilhørende Gaardejer Anders Hørestof Jensen
Sølling Navn (kun sædvanligt benyttet Fornavn eller Forbogsstaver anføres)

Vejnavn og Nr.
(eller Ejendommens Navn)

Højegård

Bopæl

paa Hjemstæder Sk

Postadresse

Ejer tillige af Police Nr.

Litra	Bygningernes Anvendelse, Etagehøjde, Indretning, Udstyrelse m. v. og Areal samt Pris pr. m ² .	Læng- de Meter	Dyb- de Meter	Yder- mure	Tag*	Specifikation af medforsikret 1) Elektrisk Installation, Støbegods og lign. 2) Maskiner, Motorer, Butiksinventar og lign.	Sum for	Sum for
							hver Bygning og hver Genstand Kr.	hvert Litra Kr.
a	Uforandret			Bdr	Tag		17200	25000
b	—			do	Plader		12000	18000
c	—			do	do		11200	17000
d	—			do	do		11700	16500
e	—			do	do		1900	2500
Se Bog 7 Side 36								
<p>Opfy Prisregning af 25/9 52. Tilskud</p> <p>A. 45.000 + 1500 = 46.500 Kr B 31.000 + 200 = 31200 " C 29.500 + 500 = 30000 " D 27.500 + 500 = 28000 " E 4000 + 300 = 4300 " Totalt 140.000 Kr.</p>								
Overføres...								79000

*) Haardt Tag paalagt Straatag skrives Plader paa Straa. Dels haardt Tag og dels Straatag skrives Plader og Straa.

1) Elektrisk Installation m. v. opføres og tillægges Bygningens Sum. 2) Maskiner m. v. opføres efter og føres ud med samlet Sum for hvert Litra.

Bygningernes						Specifikation af medforsikret 1) Elektrisk Installation, Støbegods og lign. 2) Maskiner, Motorer, Butiksinventar og lign.	Sum for hver Bygning og hver Genstand Kr.	Sum for hvert Litra Kr.
Litra	Anvendelse, Etagehøjde, Indretning, Udstyrelse m. v. og Areal samt Pris pr. m ² .	Længde de	Dybde de	Ydermure	Tag			
		Meter	Meter			Overført...		79000
							Ejendommens samlede Forsikringssum bliver Kr.	79000

I. a. Drivkraftens Art? *

b. Drivkraftens Størrelse? HK *

* Er Drivkraft installeret i flere Bygninger, maa Opgivelse ske for hvert Litra.

II. Specifikation af alle Træbearbejdnings-Maskiner med Angivelse af Litra, hvori de findes. Antal Høvlebænke maa ligeledes opgives.

Spaangivende Maskiner		Save og ikke spaang. Maskiner	
Antal	i Litra	Antal	i Litra
a. Fræsemaskiner		a. Baandsave	
b. Høvlemaskiner		b. Rundsave	
c. Kehlemaskiner		c. Boremaskiner	
d. Komb. Maskiner		d. Stemmehmaskiner	
e. Afrette- eller Oprettmaskiner		e. Høvlebænke	
f. Andre lign. Maskiner		f. Andre Save og lign. Maskiner	
g.		g.	
h.		h.	
i.		i.	
Spaangivende Maskiner ialt:		Save og ikke spaang. Mask. ialt:	

1. Hvilke Haandværk eller Næringsbrug drives i Ejendommen? *Landbrug*

2. Afstand til nærmeste Nabobygning*. Afstande indtil 30 Meter opgives med nøjagtigt Maal.
a. med haardt Tag? *over 2000 Meter, maalt fra Litra*
b. med Straatag? *over 2000 Meter, » » »*
* Ved Ejendom med baade haardtækte og straatækte Bygninger skal Afstanden maales fra straatækt Litra.

3. Er Skorstene, Bagerovne og Ildsteder lovlige? *Ja*

4. Er der Lynafleder efter Netsystemet paa alle straatækte Bygninger? *Nej*

5. Kan der ydes Nedsættelse for brandsikret Etageadskillelse i Staldbygning? *0/0*
Besvares med Angivelse af % - jfr. Tarifens Regler.

6. Benyttes der Dampmaskine, Forbrændingsmotor eller anden mekanisk Kraft?
I bekræftende Fald maa Rubr. Ia og II besvares nøjagtigt. (Motorskema maa udfyldes, hvis Skema ikke tidligere er indsendt)

7. Har Ejendommen hidtil været forsikret her? *Ja 75 B.m.*
(Police Nr. maa anføres paa Forsiden. Udmeldelsesbegæring m. m. maa vedlægges ved Overførelse fra andet Selskab).

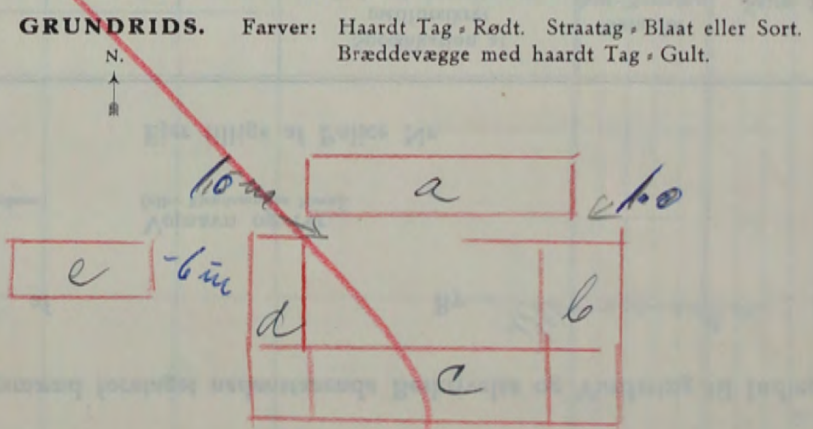

Denne Forretning har vi foretaget som redelige og samvittighedsfulde Mænd, og erklærer vi, at Forsikringssummen er ansat til Bygningernes virkelige Værdi.

H. Røttens Vurderingsmænd. *Ch. Christoffersen* Rekvirent.

Gebyr:	Fra Foreningen		Af Ejeren	
	Kr.	Øre	Kr.	Øre
Til Vurderingsmændene				
» Branddirektøren				
For Beskrivelsen				
» Ny Forsikring				
Ialt				

Maal mellem Bygningerne maa anføres i Meter. Brandmure maa angives. Uforsikrede Bygninger maa anføres.

Alle til en Ejendom hørende Bygninger optages baade i Beskrivelse og Grundrids, selv om alle Litra ikke omvurderes.

Police Nr. 53 B Roskilde Amts Distrikt

Aar 19 den har undertegnede Vurderingsmænd foretaget nedenstaaende Beskrivelse og Vurdering til Indtegning

i Østifternes Brandforsikring af Bygningerne paa Matr. Nr. 11a af By Hlemmester Sogn

tilhørende Eaardsgaard Hjul Aage Munk
Stilling Navn (kun sædvanligt benyttet Fornavn eller Forbogsstaver anføres)

Vejnavn og Nr.
(eller Ejendommens Navn).

L. Mungaard
Bopæl Postadresse

Ejer tillige af Police Nr.

Bygningernes						Specifikation af medforsikret 1) Elektrisk Installation, Støbegods og lign. 2) Maskiner, Motorer, Butiksinventar og lign.	Sum for hver Bygning og hver Genstand Kr.	Sum for hvert Litra Kr.
Litra	Anvendelse, Etagehøjde, Indretning, Udstyrelse m. v. og Areal samt Pris pr. m ² .	Længde de	Dybde de	Ydermure	Tag*			
a	Uforandret	Meter	Meter	Gdm Tegl			37000	
b	—			do Plader		Elektrisk	2000	
c	—			do do			17000	
do	—			do do			30000	
e	—			Tra Plader			14000	
							4000	
							7000	

Se Bog 7 Side 8

Prisberegning af 24/2 47

A.	46800
B.	20800
C.	36000
D.	17000
E.	8200
F.	600
G.	600
Sum	130000

Prisberegning af 24-6-19

A.	60000
B.	25800
C.	45000
D.	22000
E.	18000
F.	600
G.	600
Sum	172000

Prisberegning af 9-11-51

A.	80000
B.	25800
C.	45000
D.	22000
E.	18000
F.	600
G.	600
Sum	192000

Overføres... 109000

*) Haardt Tag paalagt Straatag skrives Plader paa Straa. Dels haardt Tag og dels Straatag skrives Plader og Straa.
1) Elektrisk Installation m. v. opføres og tillægges Bygningens Sum. 2) Maskiner m. v. opføres efter og føres ud med samlet Sum for hvert Litra.

Vend om!

Bygningernes							Specifikation af medforsikret 1) Elektrisk Installation, Støbegods og lign. 2) Maskiner, Motorer, Butiksinventar og lign.	Sum for hver Bygning og hver Genstand Kr.	Sum for hvert Litra Kr.
Litra	Anvendelse, Etagehøjde, Indretning, Udstyrelse m. v. og Areal samt Pris pr. m ² .	Længde de	Dybde de	Ydermure	Tag				
		Meter	Meter			Overført...		109000	

Ejendommens samlede Forsikringssum bliver Kr. 109000

I. a. Drivkraftens Art? *

b. Drivkraftens Størrelse? HK *

* Er Drivkraft installeret i flere Bygninger, maa Opgivelse ske for hvert Litra.

II. Specifikation af alle Træbearbejdnings-Maskiner med Angivelse af Litra, hvori de findes. Antal Høvlbænke maa ligeledes opgives.

Spaangivende Maskiner		Save og ikke spaang. Maskiner	
Antal	i Litra	Antal	i Litra
a. Fræsemaskiner		a. Baandsave	
b. Høvlmaskiner		b. Rundsave	
c. Kehlemaskiner		c. Boremaskiner	
d. Komb. Maskiner		d. Stemmehmaskiner	
e. Afrette- eller Oprettmaskiner		e. Høvlbænke	
f. Andre lign. Maskiner		f. Andre Save og lign. Maskiner	
g.		g.	
h.		h.	
i.		i.	
Spaangivende Maskiner ialt:		Save og ikke spaang. Mask. ialt:	

1. Hvilke Haandværk eller Næringsbrug drives i Ejendommen? *Landbrug*

2. Afstand til nærmeste Nabobygning*. Afstande indtil 30 Meter opgives med nøjagtigt Maal.

a. med haardt Tag? *Overført...* Meter, maalt fra Litra.....

b. med Straatag? *Overført...* Meter, » » »

* Ved Ejendom med baade haardtækte og straatækte Bygninger skal Afstanden maales fra straatækt Litra.

3. Er Skorstene, Bagerovne og Ildsteder lovlige? *Ja*

4. Er der Lynafleder efter Netsystemet paa alle straatækte Bygninger? *Nej*

5. Kan der ydes Nedsættelse for brandsikret Etageadskillelse i Staldbygning? *Nej*
% Besvares med Angivelse af % - jfr. Tarifens Regler.

6. Benyttes der Dampmaskine, Forbrændingsmotor eller anden mekanisk Kraft? *Nej*
I bekræftende Fald maa Rubr. Ia og II besvares nøjagtigt. (Motorskema maa udfyldes, hvis Skema ikke tidligere er indsendt)

7. Har Ejendommen hidtil været forsikret her? (Police Nr. maa anføres paa Forsiden. Udmeldelsesbegøring m. m. maa vedlægges ved Overførelse fra andet Selskab)

GRUNDRIDS. Farver: Haardt Tag = Rødt. Straatag = Blaåt eller Sort. Bræddevægge med haardt Tag = Gult.

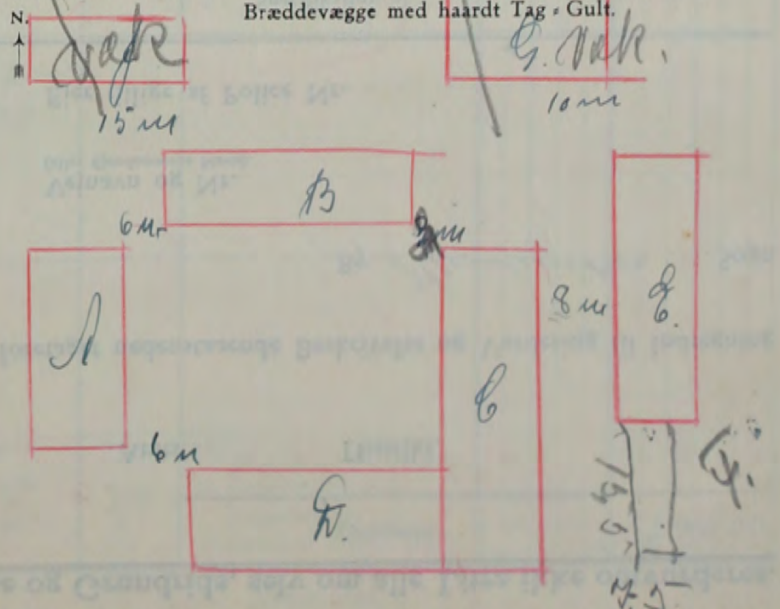

Denne Forretning har vi foretaget som redelige og samvittighedsfulde Mænd, og erklærer vi, at Forsikringssummen er ansat til Bygningernes virkelige Værdi.

H. Rottensten Vurderingsmænd. *C. Aa. Marker* Rekvirent.

Gebyr:	Fra Foreningen		Af Ejeren	
	Kr.	Øre	Kr.	Øre
Til Vurderingsmændene				
» Branddirektøren.....				
For Beskrivelsen				
» Ny Forsikring				
Ialt....				

Maal mellem Bygningerne maa anføres i Meter. Brandmure maa angives. Uforsikrede Bygninger maa anføres.

Alle til en Ejendom hørende Bygninger optages baade i Beskrivelse og Grundrids, selv om alle Litra ikke omvurderes.

Police Nr. 1 Borslevhøjs Amts..... Distrikt.....

Aar 1944 den 8. Febr har undertegnede Vurderingsmænd foretaget nedenstaaende Beskrivelse og Vurdering til Indtegning

i Østifternes Brandforsikring af Bygningerne paa Matr. Nr. 1754 af..... By Hemmerster Sogn

tilhørende Selskabet Almind. Ibsen Likhøjen
Stilling Navn (kun sædvanligt benyttet Eftnavn eller Forbogstaver anføres)

Vejnavn og Nr.
(eller Ejendommens Navn).

S.P. Muredam for Tejn
Bopæl Postadresse

Ejer tillige af Police Nr.

Bygningernes						Specifikation af medforsikret 1) Elektrisk Installation, Støbegods og lign. 2) Maskiner, Motorer, Butiksinventar og lign.	Sum for hver Bygning og hver Genstand Kr.	Sum for hvert Litra Kr.	
Litra	Anvendelse, Etagehøjde, Indretning, Udstyrelse m. v. og Areal samt Pris pr. m ² .	Længde	Dybde	Ydermure	Tag ^o				
a	Stuehus Uforandret 113 m ²	Meter 15,9	Meter 7,1	3de	Tegl		16200	6	
b	Lade — 95 m ²	17,3	5,5	do	do		8000	0	
c	Vognspor — 49 m ²	8,5	5,8	do	Plader		8000	0	
d	Hønseshus — Tegl 12 m ²	3,6	3,2	Blom	Tegl		10000	0	
e	Brandehus — 24 m ²	5,5	4,4	Brædder	Plader				
Se Bog 7 Side 79									
Prisberegning 21-2-49									
A	24000								
B	10000								
C	4500								
D	1000								
E	1500								
Ialt							41000 Kr.		
Overføres...							29000		

^o) Haardt Tag paalagt Straatag skrives Plader paa Straa. Dels haardt Tag og dels Straatag skrives Plader og Straa.
 1) Elektrisk Installation m. v. opføres og tillægges Bygningens Sum. 2) Maskiner m. v. opføres efter og føres ud med samlet Sum for hvert Litra.

Vend om!

Bygningernes							Specifikation af medforsikret 1) Elektrisk Installation, Støbegods og lign. 2) Maskiner, Motorer, Butiksinventar og lign.	Sum for hver Bygning og hver Genstand Kr.	Sum for hvert Litra Kr.
Litra	Anvendelse, Etagehøjde, Indretning, Udstyrelse m. v. og Areal samt Pris pr. m ² .	Længde de	Dybde de	Ydermure	Tag				
		Meter	Meter			Overført...		29000	
Ejendommens samlede Forsikringssum bliver Kr.								29000	

- I. a. Drivkraftens Art? *
- b. Drivkraftens Størrelse? HK *
- * Er Drivkraft installeret i flere Bygninger, maa Opgivelse ske for hvert Litra.
- II. Specifikation af alle TræbearbejdningsMaskiner med Angivelse af Litra, hvori de findes. Antal Høvlebænke maa ligeledes opgives.

Spaangivende Maskiner		Save og ikke spaang. Maskiner	
Antal	i Litra	Antal	i Litra
a. Fræsemaskiner		a. Baandsave	
b. Høvlemaskiner		b. Rundsave	
c. Kehlemaskiner		c. Boremaskiner	
d. Komb. Maskiner		d. Stemmemaskiner	
e. Afrette- eller Oprettemaskiner		e. Høvlebænke	
f. Andre lign. Maskiner		f. Andre Save og lign. Maskiner	
g.		g.	
h.		h.	
i.		i.	
Spaangivende Maskiner ialt:		Save og ikke spaang. Mask. ialt:	

1. Hvilke Haandværk eller Næringsbrug drives i Ejendommen? *Landbrug*
2. Afstand til nærmeste Nabobygning*. Afstande indtil 30 Meter opgives med nøjagtigt Maal.
- a. med haardt Tag? *2000* Meter, maalt fra Litra.....
- b. med Straatag? *2000* Meter, » » »
- * Ved Ejendom med baade haardtækte og straatækte Bygninger skal Afstanden maales fra straatækt Litra.
3. Er Skorstene, Bagerovne og Ildsteder lovlige? *Ja*
4. Er der Lynafleder efter Netsystemet paa alle straatækte Bygninger? *Nej*
5. Kan der ydes Nedsættelse for brandsikret Etageadskillelse i Staldbygning? *0% Nej*
Besvares med Angivelse af % - jfr. Tarifens Regler.
6. Benyttes der Dampmaskine, Forbrændingsmotor eller anden mekanisk Kraft? I bekræftende Fald maa Rubr. Ia-b og II besvares nøjagtigt. (Motorskema maa udfyldes, hvis Skema ikke tidligere er indsendt)
7. Har Ejendommen hidtil været forsikret her? (Police Nr. maa anføres paa Forsiden. Udmeldelsesbegæring m. m. maa vedlægges ved Overførelse fra andet Selskab).

GRUNDRIDS. Farver: Haardt Tag = Rødt. Straatag = Blaat eller Sort. Bræddevægge med haardt Tag = Gult.

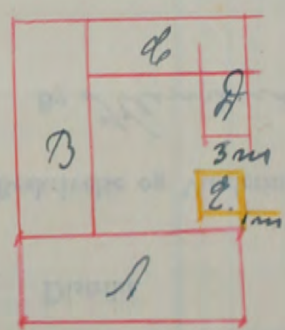

Denne Forretning har vi foretaget som redelige og samvittighedsfulde Mænd, og erklærer vi, at Forsikringssummen er ansat til Bygningernes virkelige Værdi.

H. Pedersen Vurderingsmænd. *Alfred Ljøholm* Rekvirent.

Gebyr:	Fra Foreningen		Af Ejeren	
	Kr.	Øre	Kr.	Øre
Til Vurderingsmændene				
» Branddirektøren				
For Beskrivelsen				
» Ny Forsikring				
Ialt....				

Maal mellem Bygningerne maa anføres i Meter. Brandmure maa angives. Uforsikrede Bygninger maa anføres.

Alle til en Ejendom hørende Bygninger optages baade i Beskrivelse og Grundrids, selv om alle Litra ikke omvurderes.

Police Nr. 98 *Rovsøhøns* Amts Distrikt.

Aar 1944 den 23. Febr. har undertegnede Vurderingsmænd foretaget nedenstaaende Beskrivelse og Vurdering til Indtegning

i Østifternes Brandforsikring af Bygningerne paa Matr. Nr. 42 af By *Klemensker* Sogn

tilhørende *Klemensker Gravene og Facultetvej* Vejnavn og Nr. (eller Ejendommens Navn).

Pasbjergvej 10 Bopæl *per Klemensker 11* Postadresse Ejer tillige af Police Nr.

Litra	Bygningernes Anvendelse, Etagehøjde, Indretning, Udstyrelse m. v. og Areal samt Pris pr. m ² .	Længde de	Dybde de	Ydermure	Tag*	Specifikation af medforsikret 1) Elektrisk Installation, Støbegods og lign. 2) Maskiner, Motorer, Butiksinventar og lign.	Sum for hver Bygning og hver Genstand		
							Kr.	Kr.	
d		Meter	Meter					45000	
b								1000	
c								4000	
d								45000	
e								17000	
f								20000	
g								3000	
h								1000	
i	<i>Maskiner m. m.</i>							6800	
	<i>Se Bog 6 Side 109</i>							20400	
	<i>Se denne Bogs Side 3</i>								
<p><i>Ifølge Prisbegrænsnings-Begæring af 23/2-44 er Forsikringssummen hermed, for de enkelte litra andet som følger. Summen for Maskiner Install. m. v. er de samme som anført i denne Bogs Side 3. Litrabeskrivelsen er paa Side 109 af Forsikringsbrevet som det fremgaar af følgende</i></p>									
(f)	a	<i>Beboelsesbygn.</i>			<i>Gdm. Tegl</i>		<i>Før</i>	<i>14800</i>	<i>20000</i>
(g)	b	<i>Maskinhus</i>			<i>do Pap</i>		<i>2400</i>	<i>3000</i>	
	c	<i>Hestesædd</i>			<i>do do</i>		<i>3600</i>	<i>4000</i>	
	d	<i>Magasinbygning</i>			<i>do do</i>		<i>53100</i>	<i>61500</i>	
	e	<i>Lagerbygning</i>			<i>Tre do</i>		<i>16700</i>	<i>17000</i>	
(d)	f	<i>Magasinbygning</i>			<i>Gdm do</i>		<i>37300</i>	<i>45700</i>	
(b)	g	<i>St. Maskinhus</i>			<i>do Betan</i>		<i>500</i>	<i>500</i>	
	h	<i>Maskinhus</i>			<i>do Pap</i>		<i>500</i>	<i>1000</i>	
	i	<i>74⁵ lsb. Hognemur</i>			<i>Betan do</i>		<i>4500</i>	<i>4500</i>	
	j	<i>Oplagsbygn. for Tårn m. m.</i>			<i>Tre og lsb.</i>		<i>6600</i>	<i>7800</i>	
<p><i>Efter Begæring af 16. Maj 1944 er navn. Forsikring forløbet med 6000 Kr. til ialt Kr. 171.000</i></p>									
<p><i>Forsikringssum omfatter alene et Sædrensings- og Biplænk, der er install. i Litra d.</i></p>									
							Overføres.	140000	165000

171000
Vend om!

*) Haardt Tag paalagt Straatag skrives Plader paa Straa. Dels haardt Tag og dels Straatag skrives Plader og Straa.
1) Elektrisk Installation m. v. opføres og tillægges Bygningens Sum. 2) Maskiner m. v. opføres efter og føres ud med samlet Sum for hvert Litra.

Bygningernes						Specifikation af medforsikret 1) Elektrisk Installation, Støbegods og lign. 2) Maskiner, Motorer, Butiksinventar og lign.	Sum for hver Bygning og hver Genstand Kr.	Sum for hvert Litra Kr.
Litra	Anvendelse, Etagehøjde, Indretning, Udstyrelse m. v. og Areal samt Pris pr. m ² .	Længde de	Dybde de	Ydermure	Tag			
		Meter	Meter					
Uly Prisbygning af 16-2-49								
Uly Prisb. af 7-8-52								
						Overført...		
A	27.000 Kr.			A.	32.400			
B	4.000 -			B.	4.800			
C	5.400 -			C.	6.200			
D	62.400 -			D.	6.200			
E	23.000 -			E.	74.800			
F	61.700 -			F.	27.600			
G	7.000 -			G.	74.000			
H	1.300 -			H.	800			
I	10.500 -			I.	1.500			
	Ulygn			J.	12.700			
	Maskiner			K.	7.200			
	29.000 - i Litra A.							
Gult	231.000 Kr.							
							165.000	
							171.000	

4/9
 2. Manden. Maskiner 50.000
 Husilo 100.000

Ejendommens samlede Forsikringssum bliver Kr. 165.000
 171.000

I. a. Drivkraftens Art? *Elektrisk*

b. Drivkraftens Størrelse? *16-10 og 2.5* HK*

* Er Drivkraft installeret i flere Bygninger. maa Opgivelse ske for hvert Litra. *i Litra d*

II. Specifikation af alle Træbearbejdnings-Maskiner med Angivelse af Litra, hvori de findes. Antal Høvlbænke maa ligeledes opgives.

Spaangivende Maskiner			Save og ikke spaang. Maskiner		
	Antal	i Litra		Antal	i Litra
a. Fræsemaskiner			a. Baandsave		
b. Høvlmaskiner			b. Rundsave		
c. Kehlemaskiner			c. Boremaskiner		
d. Komb. Maskiner			d. Stemmehmaskiner		
e. Afrette- eller Oprettemaskiner			e. Høvlbænke		
f. Andre lign. Maskiner			f. Andre Save og lign. Maskiner		
g.			g.		
h.			h.		
i.			i.		
Spaangivende Maskiner ialt:			Save og ikke spaang. Mask. ialt:		

1. Hvilke Haandværk eller Næringsbrug drives i Ejendommen? *Foderstof og Biovarerhandel*

2. Afstand til nærmeste Nabobygning. Afstande indtil 30 Meter opgives med nøjagtigt Maal.

a. med haardt Tag? *25* Meter, maalt fra Litra

b. med Straatag? *over 100* Meter, » » »

* Ved Ejendom med baade haardtækte og straatækte Bygninger skal Afstanden maales fra straatækt Litra.

3. Er Skorstene, Bagerovne og Ildsteder lovlige? *Ja*

4. Er der Lynafleder efter Netsystemet paa alle straatækte Bygninger? *Nej*

5. Kan der ydes Nedsættelse for brandsikret Etageadskillelse i Staldbygning? *0/0*
 Besvares med Angivelse af % - jfr. Tarifens Regler.

6. Benyttes der Dampmaskine, Forbrændingsmotor eller anden mekanisk Kraft? *Elektrisk*
 I bekræftende Fald maa Rubr. Ia-b og II besvares nøjagtigt. (Motorskema maa udfyldes, hvis Skema ikke tidligere er indsendt)

7. Har Ejendommen hidtil været forsikret her? *Ja Pol 98*
 (Police Nr. maa anføres paa Forsiden. Udmeldelsesbegæring m. m. maa vedlægges ved Overførelse fra andet Selskab).

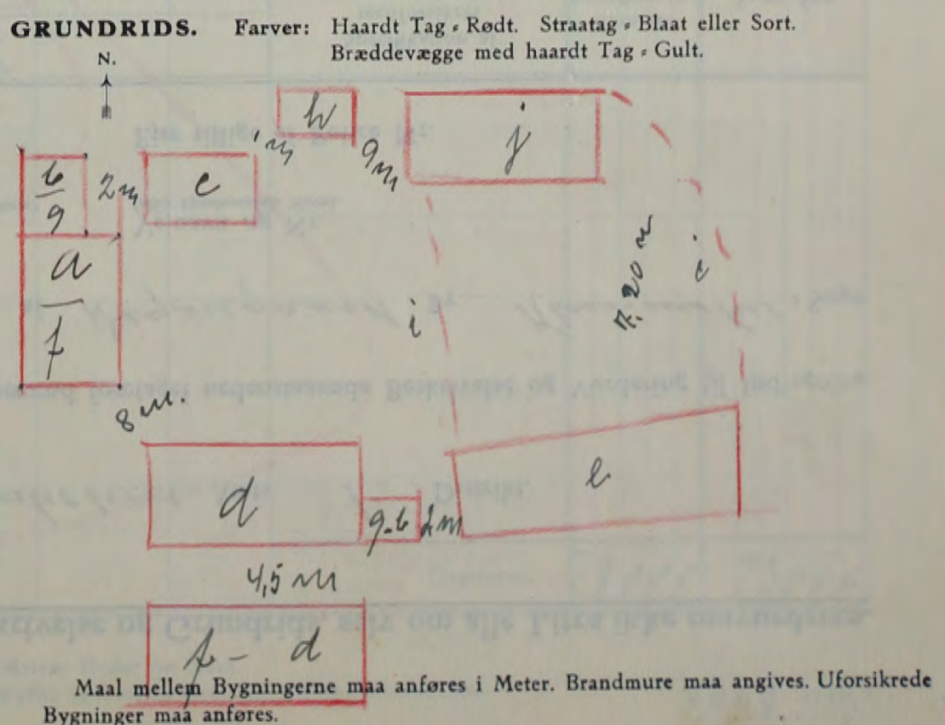

Denne Forretning har vi foretaget som redelige og samvittighedsfulde Mænd, og erklærer vi, at Forsikringssummen er ansat til Bygningernes virkelige Værdi.

H. Rosenstern
 Vurderingsmænd. Rekvirent.

Gebyr:	Fra Foreningen		Af Ejeren	
	Kr.	Øre	Kr.	Øre
Til Vurderingsmændene				
» Branddirektøren				
For Beskrivelsen				
» Ny Forsikring				
Ialt....				

Alle til en Ejendom hørende Bygninger optages baade i Beskrivelse og Grundrids, selv om alle Litra ikke omvurderes.

Police Nr. 82 *Banholms* Amts *1.* Distrikt.

Aar 1944 den *4. Marts* har undertegnede Vurderingsmænd foretaget nedenstaaende Beskrivelse og Vurdering til Indtegning

i Østifternes Brandforsikring af Bygningerne paa Matr. Nr. *5^a* af *Hegnegaard* By *Klemmets* Sogn

tilhørende *Grundstuen E. Olsen*
Stilling Navn (kun sædvanligt benyttet Fornavn eller Forbogsstaver anføres)

Vejnavn og Nr.
(eller Ejendommens Navn).

Hegnegaard *Klemmets*
Bopæl Postadresse

Ejer tillige af Police Nr.

Bygningernes						Specifikation af medforsikret 1) Elektrisk Installation, Støbegods og lign. 2) Maskiner, Motorer, Butiksinventar og lign.	Sum for hver Bygning og hver Genstand Kr.	Sum for hvert Litra Kr.																											
Litra	Anvendelse, Etagehøjde, Indretning, Udstyrelse m. v. og Areal samt Pris pr. m ² .	Længde de Meter	Dybde de Meter	Ydermure	Tag ^o																														
<i>a</i>	<i>Stuehus. Uparandret. Areal 161 m² a 110 = 17710 apr. til Kr. 17.700</i>	<i>23.0</i>	<i>7.0</i>	<i>4 dm.</i>	<i>Tegl</i>	<i>Elekt. Install. 1000</i>	<i>17700</i>	<i>18700</i>																											
<i>b</i>	<i>Stald m.m. Areal 411 m² a 80 = 32880 apr. til Kr. 32.900</i>	<i>40.3</i>	<i>16.2</i>	<i>do</i>	<i>Plader</i>	<i>Elekt. Install. 700</i>	<i>32900</i>	<i>33600</i>																											
<i>c</i>	<i>Hestestald m.m. Areal 138 m² a 67 = 9206 apr. til Kr. 9.200</i>	<i>20.3</i>	<i>6.8</i>	<i>do</i>	<i>Pap</i>	<i>Elekt. Install. 700</i>	<i>9200</i>	<i>9900</i>																											
<i>d</i>	<i>Port og Lade m.m. Areal 130 m² a 50 = Kr. 6.500</i>	<i>20.0</i>	<i>6.5</i>	<i>13 No.</i>	<i>do</i>		<i>6500</i>	<i>6500</i>																											
<i>e</i>	<i>Tærskelade. Areal 64 m² a 50 = Kr. 3.200</i>	<i>11.1</i>	<i>5.7</i>	<i>4 dm.</i>	<i>do</i>	<i>Elekt. Install. 1 Elektromotor</i>	<i>300 800</i>	<i>4300</i>																											
<p><i>Off. Prisl. af 3-2-44 9-10-52</i></p> <table border="0"> <tr> <td><i>A.</i></td> <td><i>27000 Kr</i></td> <td><i>A.</i></td> <td><i>43000</i></td> </tr> <tr> <td><i>B.</i></td> <td><i>44500 -</i></td> <td><i>B.</i></td> <td><i>66000</i></td> </tr> <tr> <td><i>C.</i></td> <td><i>13500 -</i></td> <td><i>C.</i></td> <td><i>20000</i></td> </tr> <tr> <td><i>D.</i></td> <td><i>9000</i></td> <td><i>D.</i></td> <td><i>13500</i></td> </tr> <tr> <td><i>E.</i></td> <td><i>5000</i></td> <td><i>E.</i></td> <td><i>7500</i></td> </tr> <tr> <td><i>Masker</i></td> <td><i>1000</i></td> <td></td> <td></td> </tr> <tr> <td><i>Vald</i></td> <td><i>100000 Kr.</i></td> <td><i>Vald</i></td> <td><i>150000 Kr</i></td> </tr> </table> <p><i>Elektromotor i Litra C 400 Kr " " B 200 - er i Rummen.</i></p>								<i>A.</i>	<i>27000 Kr</i>	<i>A.</i>	<i>43000</i>	<i>B.</i>	<i>44500 -</i>	<i>B.</i>	<i>66000</i>	<i>C.</i>	<i>13500 -</i>	<i>C.</i>	<i>20000</i>	<i>D.</i>	<i>9000</i>	<i>D.</i>	<i>13500</i>	<i>E.</i>	<i>5000</i>	<i>E.</i>	<i>7500</i>	<i>Masker</i>	<i>1000</i>			<i>Vald</i>	<i>100000 Kr.</i>	<i>Vald</i>	<i>150000 Kr</i>
<i>A.</i>	<i>27000 Kr</i>	<i>A.</i>	<i>43000</i>																																
<i>B.</i>	<i>44500 -</i>	<i>B.</i>	<i>66000</i>																																
<i>C.</i>	<i>13500 -</i>	<i>C.</i>	<i>20000</i>																																
<i>D.</i>	<i>9000</i>	<i>D.</i>	<i>13500</i>																																
<i>E.</i>	<i>5000</i>	<i>E.</i>	<i>7500</i>																																
<i>Masker</i>	<i>1000</i>																																		
<i>Vald</i>	<i>100000 Kr.</i>	<i>Vald</i>	<i>150000 Kr</i>																																
Overføres...							<i>73000</i>	<i>73000</i>																											

*1) Haardt Tag paalagt Straatag skrives Plader paa Straa. Dels haardt Tag og dels Straatag skrives Plader og Straa.
1) Elektrisk Installation m. v. opføres og tillægges Bygningens Sum. 2) Maskiner m. v. opføres efter og føres ud med samlet Sum for hvert Litra.

Bygningernes						Spekifikation af medforsikret	Sum for hver Bygning og hver Genstand	Sum for hvert Litra
Litra	Anvendelse, Etagehøjde, Indretning, Udstyrelse m. v. og Areal samt Pris pr. m ² .	Længde	Dybde	Ydermure	Tag	1) Elektrisk Installation, Støbegods og lign. 2) Maskiner, Motorer, Butiksinventar og lign.	Kr.	Kr.
		Meter	Meter					
						Overført...		73000
Ejendommens samlede Forsikringssum bliver Kr.								73000

I. a. Drivkraftens Art? *Elektricitet* *

b. Drivkraftens Størrelse? *HK* *

* Er Drivkraft installeret i flere Bygninger, maa Opgivelse ske for hvert Litra.

II. Spekifikation af alle Træbearbejdnings-Maskiner med Angivelse af Litra, hvori de findes. Antal Høvlbænke maa ligeledes opgives.

Spaangivende Maskiner		Save og ikke spaang. Maskiner	
Antal	i Litra	Antal	i Litra
a. Fræsemaskiner		a. Baandsave	
b. Høvlmaskiner		b. Rundsave	
c. Kehlemaskiner		c. Boremaskiner	
d. Komb. Maskiner		d. Stemmemaskiner	
e. Afrette- eller Oprettemaskiner		e. Høvlbænke	
f. Andre lign. Maskiner		f. Andre Save og lign. Maskiner	
g.		g.	
h.		h.	
i.		i.	
Spaangivende Maskiner ialt:		Save og ikke spaang. Mask. ialt:	

1. Hvilke Haandværk eller Næringsbrug drives i Ejendommen? *Handbrug*

2. Afstand til nærmeste Nabobygning*. Afstande indtil 30 Meter opgives med nøjagtigt Maal.

a. med haardt Tag? *0.200* Meter, maalt fra Litra.....

b. med Straataag? *0.200* Meter, » » »

* Ved Ejendom med baade haardtækte og straaetækte Bygninger skal Afstanden maales fra straaetækt Litra.

3. Er Skorstene, Bagerovne og Ildsteder lovlige? *ja*

4. Er der Lynafleder efter Netsystemet paa alle straaetækte Bygninger? *nej*

5. Kan der ydes Nedsættelse for brandsikret Etageadskillelse i Staldbygning? *0%*
Besvares med Angivelse af % -jfr. Tarifens Regler.

6. Benyttes der Dampmaskine, Forbrændingsmotor eller anden mekanisk Kraft? *Elektricitet*
I bekræftende Fald maa Rubr. Ia-b og II besvares nøjagtigt. (Motorskema maa udfyldes, hvis Skema ikke tidligere er indsendt)

7. Har Ejendommen hidtil været forsikret her? *ja - Pol. 82*
(Police Nr. maa anføres paa Forsiden. Udmeldelsesbegæring m. m. maa vedlægges ved Overførelse fra andet Selskab).

GRUNDRIDS. Farver: Haardt Tag = Rødt. Straataag = Blaat eller Sort. Bræddevægge med haardt Tag = Gult.

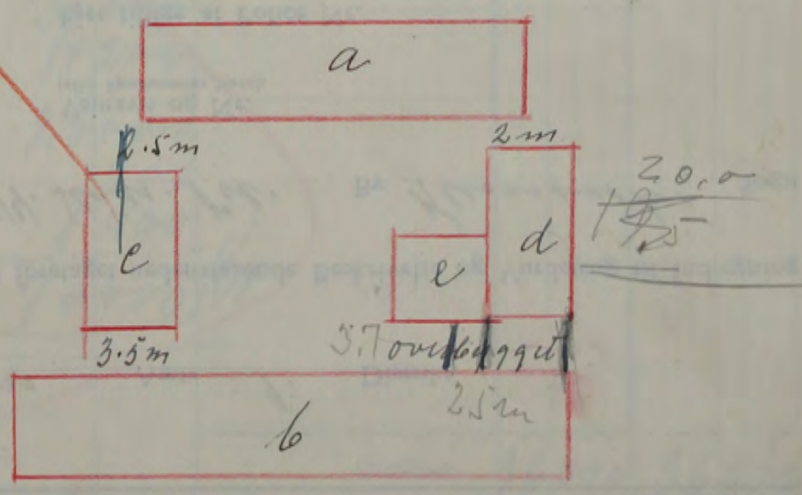

Denne Forretning har vi foretaget som redelige og samvittighedsfulde Mænd, og erklærer vi, at Forsikringssummen er ansat til Bygningernes virkelige Værdi.

A. Jørgensen *H. Rosenfeldt* *E. Olsen*
Vurderingsmænd. Rekvisitent.

Gebyr:	Fra Foreningen		Af Ejeren	
	Kr.	Øre	Kr.	Øre
Til Vurderingsmændene	13	-		
» Branddirektøren	1	25		
For Beskrivelsen	2	-		
» Ny Forsikring				
Ialt....	16	25		

Maal mellem Bygningerne maa anføres i Meter. Brandmure maa angives. Uforsikrede Bygninger maa anføres.

Alle til en Ejendom hørende Bygninger optages baade i Beskrivelse og Grundrids, selv om alle Litra ikke omvurderes.

Police Nr. 169 Banholms Amts 1. Distrikt.

Aar 1944 den 8 Marts har undertegnede Vurderingsmænd foretaget nedenstaaende Beskrivelse og Vurdering til Indtegning

i Østifternes Brandforsikring af Bygningerne paa Matr. Nr. 52^c af 44. Slegds. Vel. By Klemminkes Sogn

tilhørende Arsbringer Nils Jünl
 Stilling Navn (kun sædvanligt benyttet Fornavn eller Forbogstaver anføres)

Vejnavn og Nr. (eller Ejendommens Navn)

44. Slegds. Vel. Klemminkes per. Sandballe
 Bopæl Postadresse

Ejer tillige af Police Nr.

Bygningernes						Specifikation af medforsikret 1) Elektrisk Installation, Støbegods og lign. 2) Maskiner, Motorer, Butiksinventar og lign.	Sum for hver Bygning og hver Genstand Kr.	Sum for hvert Litra Kr.
Litra	Anvendelse, Etagehøjde, Indretning, Udstyrelse m. v. og Areal samt Pris pr. m ² .	Længde Meter	Dybde Meter	Ydermure	Tag ^o			
a	Stueet. Areal 86 m ² a 160 = 13.760 afr. til Kr. 13.700	11.3	7.6	Gdm.	Tegl	Elektr. Install. 1 Kalkdov 1 Kampeis	600 400 300 13700	15000
b	Vasketurk, Hestestald m. m. Denne Litra er underkastet den Forandring at den i den indvendige Side af Bygningens er flyttet 3.7 m ud, hvor ved Bygningens er blevet saa meget bredere. Arbejde har medført, at Tagkonstruktionen er fornyet, ligesom Indretningen i Huset er fornyet og forbedret, selv om Benyttelsen iøvrigt er den samme. Areal 85 m ² a 80 = Kr. 6.800	10.5	8.1	do	do	Elektr. Install. 1 Hængende	200 100 6800	7100
c	Stald og Lade. Areal 154 m ² a 80 = 12.320 = Kr. 12.300	20.3	7.6	do	do	Elektr. Install.	600 12300	12900
d	Vognpart.			Tra	Plader		200	200
e	Karseturk. Areal 38 m ² a 20 = 760 = Kr. 800	6.4	6.0	do	Pap		800	800

~~Off. Prisgivning af 28-1-48~~
 A. 20000
 B. 10500
 C. 12300
 D. 200
 E. 800

 49000 Kr.

~~Off. Prisgivning af 3/5-53~~
 A. 31000
 B. 14200
 C. 23000
 D. 400
 E. 1400

 70000 Kr.

Overføres... 36000 36000

*) Haardt Tag paalagt Straatag skrives Plader paa Straa. Dels haardt Tag og dels Straatag skrives Plader og Straa.
 1) Elektrisk Installation m. v. opføres og tillægges Bygningens Sum. 2) Maskiner m. v. opføres efter og føres ud med samlet Sum for hvert Litra.
 12B.10.1941. 20.000. 94676. **Vend om!**

Bygningernes						Specifikation af medforsikret 1) Elektrisk Installation, Støbegods og lign. 2) Maskiner, Motorer, Butiksinventar og lign.	Sum for hver Bygning og hver Genstand Kr.	Sum for hvert Litra Kr.
Litra	Anvendelse, Etagehøjde, Indretning, Udstyrelse m. v. og Areal samt Pris pr. m ² .	Længde de Meter	Dybde de Meter	Ydermure	Tag			
						Overført...		36000
							Ejendommens samlede Forsikringssum bliver Kr.	36000

I. a. Drivkraftens Art? *

b. Drivkraftens Størrelse? HK *

* Er Drivkraft installeret i flere Bygninger, maa Opgivelse ske for hvert Litra.

II. Specifikation af alle TræbearbejdningsMaskiner med Angivelse af Litra, hvori de findes. Antal Høvlebænke maa ligeledes opgives.

Spaangivende Maskiner		Save og ikke spaang. Maskiner	
	Antal i Litra		Antal i Litra
a. Fræsemaskiner		a. Baandsave	
b. Høvlemaskiner		b. Rundsave	
c. Kehlemaskiner		c. Boremaskiner	
d. Komb. Maskiner		d. Stemmehmaskiner	
e. Afrettes eller Oprettmaskiner		e. Høvlebænke	
f. Andre lign. Maskiner		f. Andre Save og lign. Maskiner	
g.		g.	
h.		h.	
i.		i.	
Spaangivende Maskiner ialt:		Save og ikke spaang. Mask. ialt:	

Denne Forretning har vi foretaget som redelige og samvittighedsfulde Mænd, og erklærer vi, at Forsikringssummen er ansat til Bygningernes virkelige Værdi.

H. P. Rasmussen, Vurderingsmænd.
 A. Jørgensen, Rekvirent.

Gebyr:	Fra Foreningen		Af Ejeren	
	Kr.	Øre	Kr.	Øre
Til Vurderingsmændene	8	-	1	50
» Branddirektøren	1	25	-	-
For Beskrivelsen	2	-	-	-
» Ny Forsikring	-	-	-	-
Ialt....	11	25	1	50

1. Hvilke Haandværk eller Næringsbrug drives i Ejendommen? *Landbrug*

2. Afstand til nærmeste Nabobygning*. Afstande indtil 30 Meter opgives med nøjagtigt Maal.
 a. med haardt Tag? *75* Meter, maalt fra Litra *e*
 b. med Straatag? *0.200* Meter, » » »
 * Ved Ejendom med baade haardtækte og straatækte Bygninger skal Afstanden maales fra straatækt Litra.

3. Er Skorstene, Bagerovne og Ildsteder lovlige? *ja*

4. Er der Lynafleder efter Netsystemet paa alle straatækte Bygninger? *nej*

5. Kan der ydes Nedsættelse for brandsikret Etageadskillelse i Staldbygning? *0%*
 Besvares med Angivelse af % - jfr. Tarifens Regler.

6. Benyttes der Dampmaskine, Forbrændingsmotor eller anden mekanisk Kraft? *Elektrisk*
 I bekræftende Fald maa Rubr. Ia-b og II besvares nøjagtigt. (Motorskema maa udfyldes, hvis Skema ikke tidligere er indsendt)

7. Har Ejendommen hidtil været forsikret her? *ja - Pol. 161*
 (Police Nr. maa anføres paa Forsiden. Udmeldelsesbegæring m. m. maa vedlægges ved Overførelse fra andet Selskab).

GRUNDRIDS. Farver: Haardt Tag = Rødt. Straatag = Blaåt eller Sort. Bræddevægge med haardt Tag = Gult.

N.
↑
S



Maal mellem Bygningerne maa anføres i Meter. Brandmure maa angives. Uforsikrede Bygninger maa anføres.

Alle til en Ejendom hørende Bygninger optages baade i Beskrivelse og Grundrids, selv om alle Litra ikke omvurderes.

Police Nr. 176 Bairholms Amts 1. Distrikt.

Aar 1944 den 24. Mars har undertegnede Vurderingsmænd foretaget nedenstaaende Beskrivelse og Vurdering til Indtegning i Østifternes Brandforsikring af Bygningerne paa Matr. Nr. 87^{aa} af 10 Vdgs. Pl. By Klemensker Sogn

tilhørende Imedegane 2 Klemensker
Stilling Navn (kun sædvanligt benyttet Fornavn eller Forbognavn anføres)
Bopæl Postadresse
 Vejnavn og Nr. (eller Ejendommens Navn).
 Ejer tillige af Police Nr.

Bygningernes						Specifikation af medforsikret	Sum for hver Bygning og hver Genstand	Sum for hvert Litra	
Litra	Anvendelse, Etagehøjde, Indretning, Udstyrelse m. v. og Areal samt Pris pr. m ² .	Længde	Dybde	Ydermure	Tag*	1) Elektrisk Installation, Støbegods og lign. 2) Maskiner, Motorer, Butiksinventar og lign.	Kr.	Kr.	
		Meter	Meter						
<u>a</u>	<u>Smuktis. Uopmunt. Areal 78 m² a 200 = Kr. 15.600</u>	<u>8.8</u>	<u>8.8</u>	<u>ham.</u>	<u>Tegl</u>	<u>2 Eekt. Install. 2 Kalkelorne 1 Korr. fns</u>	<u>400 500 200 15600</u>	<u>16700</u>	
<u>b</u>	<u>Vasketis. Uopmunt. Areal 17 m² a 75 = 1275 af. sic. Kr. 1200</u>	<u>6.3</u>	<u>2.7</u>	<u>do</u>	<u>Pap</u>	<u>1 Vindgryde</u>	<u>100 12200</u>	<u>1300</u>	
							Overføres...	<u>18000</u>	<u>18000</u>

Gjg Pris lsg. af 24-1-49
 A 25800 Kr
 B 2200
 Total 28000 Kr.

Bygningernes						Specifikation af medforsikret	Sum for hver Bygning og hver Genstand	Sum for hvert Litra
Litra	Anvendelse, Etagehøjde, Indretning, Udstyrelse m. v. og Areal samt Pris pr. m ² .	Længde	Dybde	Ydermure	Tag	1) Elektrisk Installation, Støbegods og lign. 2) Maskiner, Motorer, Butiksinventar og lign.	Kr.	Kr.
		Meter	Meter					
						Overført...		18000
Ejendommens samlede Forsikringssum bliver Kr.								18000

I. a. Drivkraftens Art?	*	1. Hvilke Haandværk eller Næringsbrug drives i Ejendommen?	Bebudelse																																																																						
b. Drivkraftens Størrelse?	HK *	2. Afstand til nærmeste Nabobygning? Afstande indtil 30 Meter opgives med nøjagtigt Maal.	4 1/2 Meter, maalt fra Litra a																																																																						
* Er Drivkraft installeret i flere Bygninger, maa Opgivelse ske for hvert Litra.		a. med haardt Tag?																																																																							
II. Specifikation af alle Træbearbejdnings-Maskiner med Angivelse af Litra, hvori de findes. Antal Høvlebænke maa ligeledes opgives.		b. med Straatag?	ca. 200 Meter, » » »																																																																						
* Ved Ejendom med baade haardtækte og straatækte Bygninger skal Afstanden maales fra straatækt Litra.		3. Er Skorstene, Bagerovne og Ildsteder lovlige?	ja																																																																						
<table border="1"> <thead> <tr> <th colspan="2">Spaangivende Maskiner</th> <th colspan="2">Save og ikke spaang. Maskiner</th> </tr> <tr> <th></th> <th>Antal</th> <th>i Litra</th> <th></th> <th>Antal</th> <th>i Litra</th> </tr> </thead> <tbody> <tr> <td>a. Fræsemaskiner</td> <td></td> <td></td> <td>a. Baandsave</td> <td></td> <td></td> </tr> <tr> <td>b. Høvlmaskiner</td> <td></td> <td></td> <td>b. Rundsave</td> <td></td> <td></td> </tr> <tr> <td>c. Kehlemaskiner</td> <td></td> <td></td> <td>c. Boremaskiner</td> <td></td> <td></td> </tr> <tr> <td>d. Komb. Maskiner</td> <td></td> <td></td> <td>d. Stemmemaskiner</td> <td></td> <td></td> </tr> <tr> <td>e. Afrette- eller Oprettemaskiner</td> <td></td> <td></td> <td>e. Høvlebænke</td> <td></td> <td></td> </tr> <tr> <td>f. Andre lign. Maskiner</td> <td></td> <td></td> <td>f. Andre Save og lign. Maskiner</td> <td></td> <td></td> </tr> <tr> <td>g.</td> <td></td> <td></td> <td>g.</td> <td></td> <td></td> </tr> <tr> <td>h.</td> <td></td> <td></td> <td>h.</td> <td></td> <td></td> </tr> <tr> <td>i.</td> <td></td> <td></td> <td>i.</td> <td></td> <td></td> </tr> <tr> <td colspan="2">Spaangivende Maskiner ialt:</td> <td></td> <td>Save og ikke spaang. Mask. ialt:</td> <td></td> <td></td> </tr> </tbody> </table>		Spaangivende Maskiner		Save og ikke spaang. Maskiner			Antal	i Litra		Antal	i Litra	a. Fræsemaskiner			a. Baandsave			b. Høvlmaskiner			b. Rundsave			c. Kehlemaskiner			c. Boremaskiner			d. Komb. Maskiner			d. Stemmemaskiner			e. Afrette- eller Oprettemaskiner			e. Høvlebænke			f. Andre lign. Maskiner			f. Andre Save og lign. Maskiner			g.			g.			h.			h.			i.			i.			Spaangivende Maskiner ialt:			Save og ikke spaang. Mask. ialt:			4. Er der Lynafleder efter Netsystemet paa alle straatækte Bygninger?	
Spaangivende Maskiner		Save og ikke spaang. Maskiner																																																																							
	Antal	i Litra		Antal	i Litra																																																																				
a. Fræsemaskiner			a. Baandsave																																																																						
b. Høvlmaskiner			b. Rundsave																																																																						
c. Kehlemaskiner			c. Boremaskiner																																																																						
d. Komb. Maskiner			d. Stemmemaskiner																																																																						
e. Afrette- eller Oprettemaskiner			e. Høvlebænke																																																																						
f. Andre lign. Maskiner			f. Andre Save og lign. Maskiner																																																																						
g.			g.																																																																						
h.			h.																																																																						
i.			i.																																																																						
Spaangivende Maskiner ialt:			Save og ikke spaang. Mask. ialt:																																																																						
		5. Kan der ydes Nedsættelse for brandsikret Etageadskillelse i Staldbygning?	0/0 Besvares med Angivelse af 0/0 - jfr. Tarifens Regler.																																																																						
		6. Benyttes der Dampmaskine, Forbrændingsmotor eller anden mekanisk Kraft? I bekræftende Fald maa Rubr. Ia-b og II besvares nøjagtigt. (Motorskema maa udfyldes, hvis Skema ikke tidligere er indsendt)	ny																																																																						
		7. Har Ejendommen hidtil været forsikret her? (Police Nr. maa anføres paa Forsiden. Udmeldelsesbegøring m. m. maa vedlægges ved Overførelse fra andet Selskab).	ja - Pol. 176																																																																						

GRUNDRIDS. Farver: Haardt Tag = Rødt. Straatag = Blaat eller Sort. Bræddevægge med haardt Tag = Gult.

N.
↑
■

Denne Forretning har vi foretaget som redelige og samvittighedsfulde Mænd, og erklærer vi, at Forsikringssummen er ansat til Bygningernes virkelige Værdi.

H. P. Andersen, N. Jørgensen, H. P. Andersen.
Vurderingsmænd. Rekvirent.

Gebyr:	Fra Foreningen		Af Ejeren	
	Kr.	Øre	Kr.	Øre
Til Vurderingsmændene				
» Branddirektøren				
For Beskrivelsen				
» Ny Forsikring				
Ialt	9-			

Maal mellem Bygningerne maa anføres i Meter. Brandmure maa angives. Uforsikrede Bygninger maa anføres.

Alle til en Ejendom hørende Bygninger optages baade i Beskrivelse og Grundrids, selv om alle Litra ikke omvurderes.

Police Nr. 191 Børnholms Amt 1. Distrikt.

Aar 1944 den 3. Juni har undertegnede Vurderingsmænd foretaget nedenstaaende Beskrivelse og Vurdering til Indtegning

i Østifternes Brandforsikring af Bygningerne paa Matr. Nr. 87 af 10. Vdgds. Pæl. By Klumskel Sogn

tilhørende Rensia Niels Mørkel
Stilling Navn (kun sædvanligt benyttet Fornavn eller Forbogsstaver anføres)

Vejnavn og Nr. (eller Ejendommens Navn).

Stationsbojen Klumskel
Bopæl Postadresse

Ejer tillige af Police Nr.

Litra	Bygningernes Anvendelse, Etagehøjde, Indretning, Udstyrelse m. v. og Areal samt Pris pr. m ² .	Længde de Meter	Dybde de Meter	Ydermure	Tag	Specifikation af medforsikret 1) Elektrisk Installation, Støbegods og lign. 2) Maskiner, Motorer, Butiksinventar og lign.	Sum for hver Bygning og hver Genstand Kr.	Sum for hvert Litra Kr.
b	Maskinhus. Areal 19m ² a 80 = 1520 apr. til Kr. 1500	5.0	3.8	do	Pap	Elektr. Install. 1 Komfurn 1 Hvirvryde 100 200 200	1500	2000
c	Håndværkshus. Areal 58m ² a 50 = 2900 apr. til Kr. 2.900	11.3	3.1	do	Pap	Elektr. Install. 100	2900	3000
<p>Off. Prisberegning af 145.48</p> <p>A 24500 Kr</p> <p>B 3000 "</p> <p>C 4500 "</p> <p>Valb 32.000 Kr</p> <p>5000</p> <p>19.180</p> <p>98</p> <p>9</p> <p>19.140</p> <p>76</p> <p>19</p> <p>2660.</p> <p>93.420</p> <p>186</p> <p>372</p> <p>39060</p>							<p>42</p> <p>586</p> <p>19.00</p> <p>93.29.000</p> <p>372</p> <p>240</p>	
Overføres...							21000	21000

*) Haardt Tag paalagt Straatag skrives Plader paa Straa. Dels haardt Tag og dels Straatag skrives Plader og Straa.
1) Elektrisk Installation m. v. opføres og tillægges Bygningens Sum. 2) Maskiner m. v. opføres efter og føres ud med samlet Sum for hvert Litra.

Vend om!

Bygningernes						Spekifikation af medforsikret	Sum for hver Bygning og hver Genstand	Sum for hvert Litra
Litra	Anvendelse, Etagehøjde, Indretning, Udstyrelse m. v. og Areal samt Pris pr. m ² .	Længde	Dybde	Ydermure	Tag	1) Elektrisk Installation, Støbegods og lign. 2) Maskiner, Motorer, Butiksinventar og lign.	Kr.	Kr.
		Meter	Meter					
						Overført...		21000
Ejendommens samlede Forsikringssum bliver Kr.								21000

I. a. Drivkraftens Art? *

b. Drivkraftens Størrelse? HK *

* Er Drivkraft installeret i flere Bygninger, maa Opgivelse ske for hvert Litra.

II. Spekifikation af alle Træbearbejdnings-Maskiner med Angivelse af Litra, hvori de findes. Antal Høvlbænke maa ligeledes opgives.

Spaangivende Maskiner		Save og ikke spaang. Maskiner	
Antal	i Litra	Antal	i Litra
a. Fræsemaskiner		a. Baandsave	
b. Høvlmaskiner		b. Rundsave	
c. Kehlemaskiner		c. Boremaskiner	
d. Komb. Maskiner		d. Stemmemaskiner	
e. Afrette- eller Oprettemaskiner		e. Høvlbænke	
f. Andre lign. Maskiner		f. Andre Save og lign. Maskiner	
g.		g.	
h.		h.	
i.		i.	
Spaangivende Maskiner ialt:		Save og ikke spaang. Mask. ialt:	

1. Hvilke Haandværk eller Næringsbrug drives i Ejendommen? *Bebouelse*

2. Afstand til nærmeste Nabobygning*. Afstande indtil 30 Meter opgives med nøjagtigt Maal.

a. med haardt Tag? *8* Meter, maalt fra Litra *a*

b. med Straatag? *ca. 200* Meter, » » »
* Ved Ejendom med baade haardtækte og straatækte Bygninger skal Afstanden maales fra straatækt Litra.

3. Er Skorstene, Bagerovne og Ildsteder lovlige? *ja*

4. Er der Lynafleder efter Netsystemet paa alle straatækte Bygninger?

5. Kan der ydes Nedsættelse for brandsikret Etageadskillelse i Staldbygning? *0%*
Besvares med Angivelse af % - jfr. Tarifens Regler.

6. Benyttes der Dampmaskine, Forbrændingsmotor eller anden mekanisk Kraft? *nej*
I bekræftende Fald maa Rubr. Ia-b og II besvares nøjagtigt. (Motorskema maa udfyldes, hvis Skema ikke tidligere er indsendt)

7. Har Ejendommen hidtil været forsikret her? (Police Nr. maa anføres paa Forsiden, Udmeldelsesbegæring m. m. maa vedlægges ved Overførelse fra andet Selskab). *ja - Pol. 191*

GRUNDRIDS. Farver: Haardt Tag = Rødt. Straatag = Blaat eller Sort. Bræddevægge med haardt Tag = Gult.

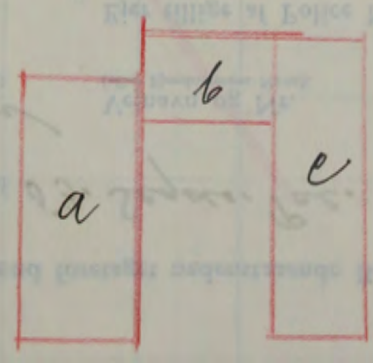

Denne Forretning har vi foretaget som redelige og samvittighedsfulde Mænd, og erklærer vi, at Forsikringssummen er ansat til Bygningernes virkelige Værdi.

M. Jørgensen *H. R.* Vurderingsmænd. *M. M. M.* Rekvirent.

Gebyr:	Fra Foreningen		Af Ejeren	
	Kr.	Øre	Kr.	Øre
Til Vurderingsmændene	7	-		
» Branddirektøren	1	25		
For Beskrivelsen	2	-		
» Ny Forsikring				
Ialt....	10	25		

Maal mellem Bygningerne maa anføres i Meter. Brandmure maa angives. Uforsikrede Bygninger maa anføres.

Alle til en Ejendom hørende Bygninger optages baade i Beskrivelse og Grundrids, selv om alle Litra ikke omvurderes.

Police Nr. 196 Bornholms Amts 1. Distrikt.

Aar 1944 den 5. Septbr. har undertegnede Vurderingsmænd foretaget nedenstaaende Beskrivelse og Vurdering til Indtegnning i Østifternes Brandforsikring af Bygningerne paa Matr. Nr. 69^b af 53. Segeds. Pce. By Alemuskes Sogn

tilhørende Mejeriet Bevud Løholm Vejnavn og Nr. (eller Ejendommens Navn).
53. Segeds. Pce. Alemuskes Ejer tillige af Police Nr.

Bygningernes						Specifikation af medforsikret 1) Elektrisk Installation, Støbegods og lign. 2) Maskiner, Motorer, Butiksinventar og lign.	Sum for hver Bygning og hver Genstand Kr.	Sum for hvert Litra Kr.
Litra	Anvendelse, Etagehøjde, Indretning, Udstyrelse m. v. og Areal samt Pris pr. m ² .	Længde de Meter	Dybde de Meter	Ydermure	Tag*			
a	Stuehus. Uparandret i. t. b. i. a. i. g. e. Beskrivelse. Areal 99 m ² a 120 = 11880 apr. sic Kr. 11.900	13.9	7.1	Bdv.	Straa og Plader	11900	11900	
b	Stald 28 m ² a 45 = 1260 apr. sic Kr. 1.300	6.9	4.0	do	Straa	1300	1300	
c	Høusehus 11 m ² a 30 = 330 apr. sic Kr. 300	5.0	2.3	do	Pap	300	300	
d	Brandhus 11 m ² a 45 = 495 apr. sic Kr. 500	5.0	2.3	Gdm	Pap	500	500	
						Overføres...	14000	14000

Uppr. Prisregning af 18-4-50

A. 23.800 Kr
 B. 2.600 "
 C. 600 "
 A. 1.000 "

Guldt 28.000 Kr.

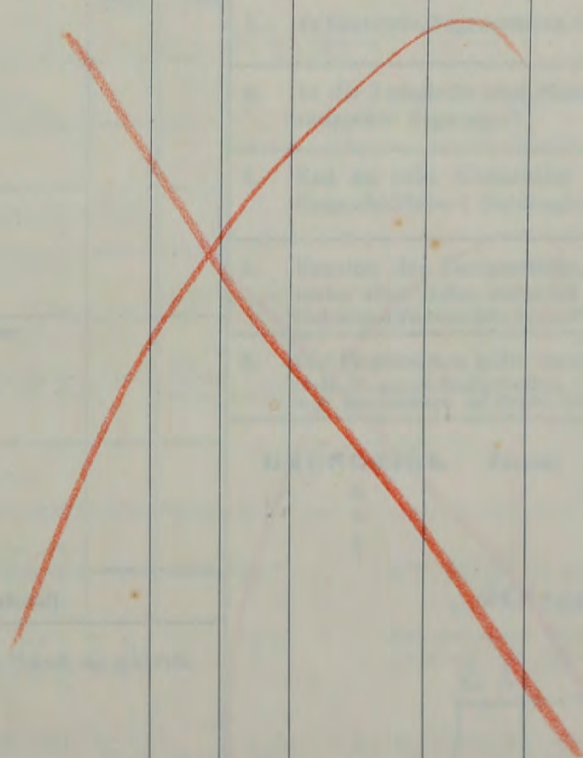

*) Haardt Tag paalagt Straatag skrives Plader paa Straa. Dels haardt Tag og dels Straatag skrives Plader og Straa.
 1) Elektrisk Installation m. v. opføres og tillægges Bygningens Sum. 2) Maskiner m. v. opføres efter og føres ud med samlet Sum for hvert Litra.

Vend om!

Bygningernes							Specifikation af medforsikret	Sum for hver Bygning og hver Genstand	Sum for hvert Litra
Litra	Anvendelse, Etagehøjde, Indretning, Udstyrelse m. v. og Areal samt Pris pr. m ² .	Længde	Dybde	Ydermure	Tag	1) Elektrisk Installation, Støbegods og lign. 2) Maskiner, Motorer, Butiksinventar og lign.	Kr.	Kr.	
		Meter	Meter						
						Overført...		14000	
Ejendommens samlede Forsikringssum bliver Kr.								14000	

Handwritten notes in blue ink:
 1. 1200
 2. 1200
 3. 1200
 4. 1200
 5. 1200
 6. 1200
 7. 1200
 8. 1200
 9. 1200
 10. 1200
 11. 1200
 12. 1200
 13. 1200
 14. 1200
 15. 1200
 16. 1200
 17. 1200
 18. 1200
 19. 1200
 20. 1200
 21. 1200
 22. 1200
 23. 1200
 24. 1200
 25. 1200
 26. 1200
 27. 1200
 28. 1200
 29. 1200
 30. 1200
 31. 1200
 32. 1200
 33. 1200
 34. 1200
 35. 1200
 36. 1200
 37. 1200
 38. 1200
 39. 1200
 40. 1200
 41. 1200
 42. 1200
 43. 1200
 44. 1200
 45. 1200
 46. 1200
 47. 1200
 48. 1200
 49. 1200
 50. 1200
 51. 1200
 52. 1200
 53. 1200
 54. 1200
 55. 1200
 56. 1200
 57. 1200
 58. 1200
 59. 1200
 60. 1200
 61. 1200
 62. 1200
 63. 1200
 64. 1200
 65. 1200
 66. 1200
 67. 1200
 68. 1200
 69. 1200
 70. 1200
 71. 1200
 72. 1200
 73. 1200
 74. 1200
 75. 1200
 76. 1200
 77. 1200
 78. 1200
 79. 1200
 80. 1200
 81. 1200
 82. 1200
 83. 1200
 84. 1200
 85. 1200
 86. 1200
 87. 1200
 88. 1200
 89. 1200
 90. 1200
 91. 1200
 92. 1200
 93. 1200
 94. 1200
 95. 1200
 96. 1200
 97. 1200
 98. 1200
 99. 1200
 100. 1200

I. a. Drivkraftens Art? *
 b. Drivkraftens Størrelse? HK *

* Er Drivkraft installeret i flere Bygninger, maa Opgivelse ske for hvert Litra.

II. Specifikation af alle TræbearbejdningsMaskiner med Angivelse af Litra, hvori de findes. Antal Høvlebænke maa ligeledes opgives.

Spaangivende Maskiner		Save og ikke spaang. Maskiner	
Antal	i Litra	Antal	i Litra
a. Fræsemaskiner		a. Baandsave	
b. Høvlemaskiner		b. Rundsave	
c. Kehlemaskiner		c. Boremaskiner	
d. Komb. Maskiner		d. Stemmehmaskiner	
e. Afrette- eller Oprettmaskiner		e. Høvlebænke	
f. Andre lign. Maskiner		f. Andre Save og lign. Maskiner	
g.		g.	
h.		h.	
i.		i.	
Spaangivende Maskiner ialt:		Save og ikke spaang. Mask. ialt:	

1. Hvilke Haandværk eller Næringsbrug drives i Ejendommen? *Landbrug*

2. Afstand til nærmeste Nabobygning*. Afstande indtil 30 Meter opgives med nøjagtigt Maal.
 a. med haardt Tag? *100* Meter, maalt fra Litra.....
 b. med Straatag? *0.200* Meter, » » »

* Ved Ejendom med baade haardtækte og straatækte Bygninger skal Afstanden maales fra straatækt Litra.

3. Er Skorstene, Bagerovne og Ildsteder lovlige? *ja*

4. Er der Lynafleder efter Netsystemet paa alle straatækte Bygninger? *nej*

5. Kan der ydes Nedsættelse for brandsikret Etageadskillelse i Staldbygning? *0%*
 Besvares med Angivelse af % - jfr. Tarifens Regler.

6. Benyttes der Dampmaskine, Forbrændingsmotor eller anden mekanisk Kraft? *nej*
 I bekræftende Fald maa Rubr. faabog II besvares nøjagtigt. (Motorskema maa udfyldes, hvis Sema ikke tidligere er indsendt)

7. Har Ejendommen hidtil været forsikret her? (Police Nr. maa anføres paa Forsiden. Udmeldelsesbegæring m. m. maa vedlægges ved Overførelse fra andet Selskab).

GRUNDRIDS. Farver: Haardt Tag = Rødt. Straatag = Blaåt eller Sort. Bræddevægge med haardt Tag = Gult.

N.
↑
■

Handwritten note: Anmeldt Haardt Tag 20/11 45

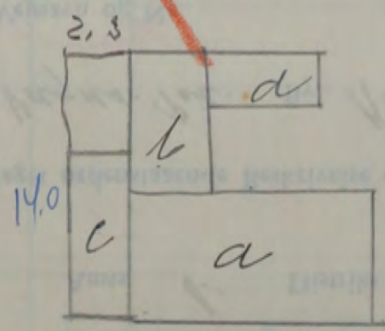

Denne Forretning har vi foretaget som redelige og samvittighedsfulde Mænd, og erklærer vi, at Forsikringssummen er ansat til Bygningernes virkelige Værdi.

HFA

P. Jørgensen & L. Loholm
 Vurderingsmænd. Rekvirent.

Gebyr:	Fra Foreningen		Af Ejeren	
	Kr.	Øre	Kr.	Øre
Til Vurderingsmændene	7	-		
» Branddirektøren	1	-		
For Beskrivelsen	2	-		
» Ny Forsikring				
Ialt	10	-		

Maal mellem Bygningerne maa anføres i Meter. Brandmure maa angives. Uforsikrede Bygninger maa anføres.

Alle til en Ejendom hørende Bygninger optages baade i Beskrivelse og Grundrids, selv om alle Litra ikke omvurderes.

Police Nr. 209 Bornholm Amts 1. Distrikt.

Aar 1944 den 6. Septbr har undertegnede Vurderingsmænd foretaget nedenstaaende Beskrivelse og Vurdering til Indtegning

i Østifternes Brandforsikring af Bygningerne paa Matr. Nr. 87409^W af 10. Vagds. Pel. By Klemmestad Sogn

tilhørende Reisies ~~Ernst Bohm~~
Stilling Navn (kun sædvanligt benyttet Fornavn eller Forbogstaver anføres)

Vejnavn og Nr.
(eller Ejendommens Navn).

Rosengade 6, Klemmestad Stationsby.
Bopæl Postadresse

Ejer tillige af Police Nr.

Litra	Bygningernes Anvendelse, Etagehøjde, Indretning, Udstyrelse m. v. og Areal samt Pris pr. m ² .	Længde de	Dybde de	Ydermure	Tag*	Specifikation af medforsikret 1) Elektrisk Installation, Støbegods og lign. 2) Maskiner, Motorer, Butiksinventar og lign.	Sum for	Sum for		
							hver Bygning og hver Genstand Kr.	hvert Litra Kr.		
a	Stuehus. Uforandret dog indlagt elektricitet og indlæst Loftevandse 4 x 4 m. Areal 65 m ² a 230 = 14950 apr. til Kr. 15000	8.3	7.8	Bygn. Tegl		Elekt. Install 1 Kachelovn	500 400	15000	15900	
b	Maskinhus. Areal 28 m ² a 100 = Kr. 2.800	7.7	3.6	do	Pap	Elekt. Install. 1 Kumpum 1 Møllegrude	100 200 100	2800	3200	
c	Nyopført Brændehus. Areal 15 m ² a 40 = Kr. 600	5.3	2.8	Brænde	Papl		600	600		
	W. t. ansattes til Kr. 300						300		300	
<p>Off. Prisb. af 10-5-47</p> <p>A. Kr. 22.300 B. " 4500 C. " 800 A. " 400 Galt. 28.000 Kr.</p>										
							Overføres...	20000	20000	

Sprunglerind

*) Haardt Tag paalagt Straatag skrives Plader paa Straa. Dels haardt Tag og dels Straatag skrives Plader og Straa.
1) Elektrisk Installation m. v. opføres og tillægges Bygningens Sum. 2) Maskiner m. v. opføres efter og føres ud med samlet Sum for hvert Litra.

Bygningernes						Specifikation af medforsikret	Sum for hver Bygning og hver Genstand	Sum for hvert Litra
Litra	Anvendelse, Etagehøjde, Indretning, Udstyrelse m. v. og Areal samt Pris pr. m ² .	Længde	Dybde	Ydermure	Tag	1) Elektrisk Installation, Støbegods og lign. 2) Maskiner, Motorer, Butiksinventar og lign.	Kr.	Kr.
		Meter	Meter					
						Overført...		20000
Ejendommens samlede Forsikringssum bliver Kr.								20000

I. a. Drivkraftens Art? *

b. Drivkraftens Størrelse? HK *

* Er Drivkraft installeret i flere Bygninger, maa Opgivelse ske for hvert Litra.

II. Specifikation af alle TræbearbejdningsMaskiner med Angivelse af Litra, hvori de findes. Antal Høvlbænke maa ligeledes opgives.

Spaangivende Maskiner		Save og ikke spaang. Maskiner	
	Antal i Litra		Antal i Litra
a. Fræsemaskiner		a. Baandsave	
b. Høvlmaskiner		b. Rundsave	
c. Kehlemaskiner		c. Boremaskiner	
d. Komb. Maskiner		d. Stemmehmaskiner	
e. Afrette- eller Oprettemaskiner		e. Høvlbænke	
f. Andre lign. Maskiner		f. Andre Save og lign. Maskiner	
g.		g.	
h.		h.	
i.		i.	
Spaangivende Maskiner ialt:		Save og ikke spaang. Mask. ialt:	

Denne Forretning har vi foretaget som redelige og samvittighedsfulde Mænd, og erklærer vi, at Forsikringssummen er ansat til Bygningernes virkelige Værdi.

HPA

Vurderingsmænd. *P. Jørgensen* Rekvisitent. *Emil Bohm*

Gebyr:	Fra Foreningen		Af Ejeren	
	Kr.	Øre	Kr.	Øre
Til Vurderingsmændene	7	-		
» Branddirektøren	1	-		
For Beskrivelsen	2	-		
» Ny Forsikring				
Ialt....	10	-		

1. Hvilke Haandværk eller Næringsbrug drives i Ejendommen? *Beboelse*

2. Afstand til nærmeste Nabobygning*. Afstande indtil 30 Meter opgives med nøjagtigt Maal.

a. med haardt Tag? *2* Meter, maalt fra Litra *e*

b. med Straatag? *0,200* Meter, » » »

* Ved Ejendom med baade haardtækte og straatækte Bygninger skal Afstanden maales fra straatækt Litra.

3. Er Skorstene, Bagerovne og Ildsteder lovlige? *ja*

4. Er der Lynafleder efter Netsystemet paa alle straatækte Bygninger?

5. Kan der ydes Nedsættelse for brandsikret Etageadskillelse i Staldbygning? *0/0*
Besvares med Angivelse af % - jfr. Tarifens Regler.

6. Benyttes der Dampmaskine, Forbrændingsmotor eller anden mekanisk Kraft? *nej*
I bekræftende Fald maa Rubr. Ia og II besvares nøjagtigt. (Motorskema maa udfyldes, hvis Skema ikke tidligere er indsendt)

7. Har Ejendommen hidtil været forsikret her? *ja - Pol. 209*
(Police Nr. maa anføres paa Forsiden. Udmeldelsesbegæring m. m. maa vedlægges ved Overførelse fra andet Selskab).

GRUNDRIDS. Farver: Haardt Tag = Rødt. Straatag = Blaåt eller Sort. Bræddevægge med haardt Tag = Gult.

N.
↑
#

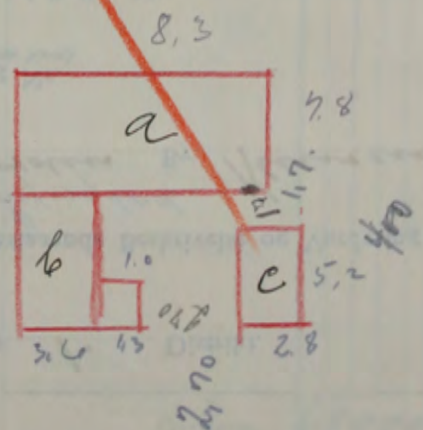

Maal mellem Bygningerne maa anføres i Meter. Brandmure maa angives. Uforsikrede Bygninger maa anføres.

Alle til en Ejendom hørende Bygninger optages baade i Beskrivelse og Grundrids, selv om alle Litra ikke omvurderes.

Police Nr. 78 Bomholms Amts 1. Distrikt.

Aar 1944 den 18. Septbr. har undertegnede Vurderingsmænd foretaget nedenstaaende Beskrivelse og Vurdering til Indtegning

i Østifternes Brandforsikring af Bygningerne paa Matr. Nr. 175^{pk} af 1. Ydeds Lynglod Lyngsøden By Klumuskal Sogn

tilhørende Gaardejer Emil Kjølten
Stilling Navn (kun sædvanligt benyttet Fornavn eller Forbogstaver anføres)

Vejnavn og Nr.
(eller Ejendommens Navn).

Skovly Klumuskal
Bopæl Postadresse

Ejer tillige af Police Nr.

Bygningernes						Specifikation af medforsikret 1) Elektrisk Installation, Støbegods og lign. 2) Maskiner, Motorer, Butiksinventar og lign.	Sum for hver Bygning og hver Genstand Kr.	Sum for hvert Litra Kr.
Litra	Anvendelse, Etagehøjde, Indretning, Udstyrelse m. v. og Areal samt Pris pr. m ² .	Længde de	Dybde de	Ydersmure	Tag*			
a	Stuehus. Uparandret i v. sids Vurdering. Areal 140 m ² a 160 = Kr. 22.400	Meter 19.0	Meter 6.9	Gdm.	Tegl	22400	22400	
b	Paré, Karlek. Stued. Areal 150 m ² a 80 = Kr. 12000	19.0	7.9	do	do	12000	12000	
c	Stuede. Areal 146 m ² a 100 = Kr. 14.600	15.7	9.3	do	do	14600	14600	
d	Vareh. Paré Lade. Areal 199 m ² a 80 = 15.920 = Kr. 16.000	21.2	9.4	do	do	16000	16000	
e	Brandehus. Nr. 9 m ² a 55 = 495 = Kr. 500	6.0	1.5	Brd.	Pap	500	500	
f	indgaar							
g	Godringshøj og Skakstjerner. Nr. 133 m ² a 11 = 1463 = Kr. 1500	24.7	5.4	Tra Betan	Pap Plader	1500	1500	
h	Kæmpehus. Nr. 80 m ² a 12 = 960 = Kr. 1000	10.0	8.0	Tra	Pap	1000	1000	
<p>Op Prisregning af 13/6 49</p> <p>A. Huusent 34800 Kr</p> <p>B. 16400 -</p> <p>C. 20400 -</p> <p>D. 21400 -</p> <p>E. 1100</p> <p>F. 2000</p> <p>G. 1600</p> <p><u>Salt 97.000 Kr</u></p> <p>(Elektrisk i A 1500 Kr B 400 Kr C 400 Kr D 400 Kr E 1000 Kr)</p>								
						Overføres...	68000	68000

*) Haardt Tag paalagt Straatag skrives Plader paa Straa. Dels haardt Tag og dels Straatag skrives Plader og Straa.
1) Elektrisk Installation m. v. opføres og tillægges Bygningens Sum. 2) Maskiner m. v. opføres efter og føres ud med samlet Sum for hvert Litra.

Vend om!

Bygningernes						Specifikation af medforsikret	Sum for hver Bygning og hver Genstand	Sum for hvert Litra
Litra	Anvendelse, Etagehøjde, Indretning, Udstyrelse m. v. og Areal samt Pris pr. m ² .	Længde	Dybde	Ydermure	Tag	1) Elektrisk Installation, Støbegods og lign. 2) Maskiner, Motorer, Butiksinventar og lign.	Kr.	Kr.
		Meter	Meter			Overført...		68000
Ejendommens samlede Forsikringssum bliver Kr.								68000

I. a. Drivkraftens Art? *

b. Drivkraftens Størrelse? HK *

* Er Drivkraft installeret i flere Bygninger. maa Opgivelse ske for hvert Litra.

II. Specifikation af alle Træbearbejdnings-Maskiner med Angivelse af Litra, hvori de findes. Antal Høvlbænke maa ligeledes opgives.

Spaangivende Maskiner		Save og ikke spaang. Maskiner	
	Antal i Litra		Antal i Litra
a. Fræsemaskiner		a. Baandsave	
b. Høvlmaskiner		b. Rundsave	
c. Kehlemaskiner		c. Boremaskiner	
d. Komb. Maskiner		d. Stemmehmaskiner	
e. Afrettes eller Oprettemaskiner		e. Høvlbænke	
f. Andre lign. Maskiner		f. Andre Save og lign. Maskiner	
g.		g.	
h.		h.	
i.		i.	
Spaangivende Maskiner ialt:		Save og ikke spaang. Mask. ialt:	

1. Hvilke Haandværk eller Næringsbrug drives i Ejendommen? *Landbrug*

2. Afstand til nærmeste Nabobygning*. Afstande indtil 30 Meter opgives med nøjagtigt Maal.

a. med haardt Tag? *0.200* Meter, maalt fra Litra.....

b. med Straatag? *0.200* Meter, » » »

* Ved Ejendom med baade haardtækte og straatækte Bygninger skal Afstanden maales fra straatækt Litra.

3. Er Skorstene, Bagerovne og Ildsteder lovlige? *ja*

4. Er der Lynafleder efter Netsystemet paa alle straatækte Bygninger?

5. Kan der ydes Nedsættelse for brandsikret Etageadskillelse i Staldbygning? *0/0*
Besvares med Angivelse af % -Jfr. Tarifens Regler.

6. Benyttes der Dampmaskine, Forbrændingsmotor eller anden mekanisk Kraft? *nej*
I bekræftende Fald maa Rubr. Ia+b og II besvares nøjagtigt. (Motorskema maa udfyldes, hvis Skema ikke tidligere er indsendt)

7. Har Ejendommen hidtil været forsikret her? (Police Nr. maa anføres paa Forsiden. Udmeldelsesbegæring m. m. maa vedlægges ved Overførelse fra andet Selskab). *ja - Pol. 78*

GRUNDRIDS. Farver: Haardt Tag = Rødt. Straatag = Blaåt eller Sort. Bræddevægge med haardt Tag = Gult.

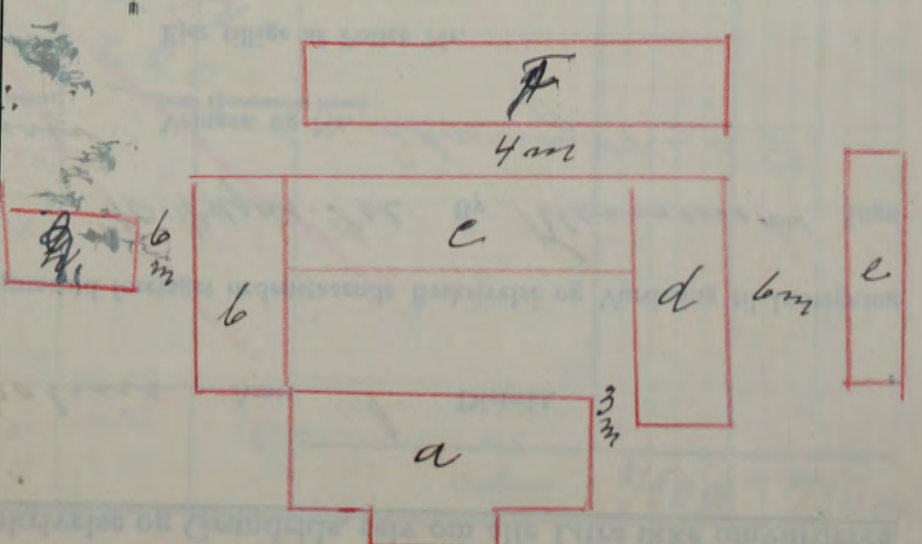

Denne Forretning har vi foretaget som redelige og samvittighedsfulde Mænd, og erklærer vi, at Forsikringssummen er ansat til Bygningernes virkelige Værdi.

H. P. Andersen Vurderingsmænd
Emil Kjeller Rekvirent.

Gebyr:	Fra Foreningen		Af Ejeren	
	Kr.	Øre	Kr.	Øre
Til Vurderingsmændene	10	-	10	-
» Branddirektøren	1	50	1	50
For Beskrivelsen	2	-	-	-
» Ny Forsikring	-	-	-	-
Ialt....	13	50	11	50

Maal mellem Bygningerne maa anføres i Meter. Brandmure maa angives. Uforsikrede Bygninger maa anføres.

Alle til en Ejendom hørende Bygninger optages baade i Beskrivelse og Grundrids, selv om alle Litra ikke omvurderes.

Police Nr. 247 Bornholms Amts 1 Distrikt.

Aar 1944 den 29. Sept. har undertegnede Vurderingsmænd foretaget nedenstaaende Beskrivelse og Vurdering til Indtegning

i Østifternes Brandforsikring af Bygningerne paa Matr. Nr. 87 F^K af 10. Vdgs. Fel. By Klemmestel Sogn

tilhørende Arbejder Magelins forpagter Stilling Magelins forpagter Navn (kun sædvanligt benyttet Fornavn eller Forbogsstaver anføres)

Vejnavn og Nr. Skovvej 27 (eller Ejendommens Navn).

Stasjonsbyen Klemmestel Bopæl Postadresse Ejer tillige af Police Nr.

Litra	Bygningernes Anvendelse, Etagehøjde, Indretning, Udstyrelse m. v. og Areal samt Pris pr. m ² .	Længde de Meter	Dybde de Meter	Ydermure	Tag ^o	Specifikation af medforsikret 1) Elektrisk Installation, Støbegods og lign. 2) Maskiner, Motorer, Butiksinventar og lign.	Sum for hver Bygning og hver Genstand	Sum for hvert Litra	
							Kr.	Kr.	
a	Stuehus. Vinkelbyg. 1 Stue hvil stue. Indeholder 1 Stue 1 Sovestue 1 Køkken samt en Bæddestue. Tilføjes findes Vaskerummet 1/4 m ² Areal 50 m ² a 120 = Kr. 6000	12.5	4.0	Gden. Tegl		1 Kalkelovn 1 Kaminovn 1 Murgryde Elektr. Install. 350 200 150 500	6000	7200	
b	Brændeskiv. Skraaag Areal 9 m ² a 33 = 297 af. til Kr. 300	3.5	2.7	Tre	do		300	300	
							Overføres...	7500	7500

~~Gfj Prisregning af 5/2 49~~
~~A. 11500 Kr~~
~~B. 500 -~~
~~Sum 12000 Kr~~

~~Gfj Pris af 11-1-54~~
~~A. 14400~~
~~B. 600~~
~~15000 Kr.~~

~~26. 2800~~
~~5200~~
~~2400~~
~~5200~~
~~5200~~
~~5400~~

~~50. 4300~~
~~22500~~

^o) Haardt Tag paalagt Straatag skrives Plader paa Straa. Dels haardt Tag og dels Straatag skrives Plader og Straa.
 1) Elektrisk Installation m. v. opføres og tillægges Bygningens Sum. 2) Maskiner m. v. opføres efter og føres ud med samlet Sum for hvert Litra.

Bygningernes						Specifikation af medforsikret 1) Elektrisk Installation, Støbegods og lign. 2) Maskiner, Motorer, Butiksinventar og lign.	Sum for hver Bygning og hver Genstand Kr.	Sum for hvert Litra Kr.
Litra	Anvendelse, Etagehøjde, Indretning, Udstyrelse m. v. og Areal samt Pris pr. m ² .	Længde de	Dybde de	Ydermure	Tag			
		Meter	Meter			Overført...		7500
Ejendommens samlede Forsikringssum bliver Kr.								7500

I. a. Drivkraftens Art? *

b. Drivkraftens Størrelse? HK *

* Er Drivkraft installeret i flere Bygninger, maa Opgivelse ske for hvert Litra.

II. Specifikation af alle TræbearbejdningsMaskiner med Angivelse af Litra, hvori de findes. Antal Høvlbænke maa ligeledes opgives.

Spaangivende Maskiner			Save og ikke spaang. Maskiner		
	Antal	i Litra		Antal	i Litra
a. Fræsemaskiner			a. Baandsave		
b. Høvlmaskiner			b. Rundsave		
c. Kehlemaskiner			c. Boremaskiner		
d. Komb. Maskiner			d. Stemmehmaskiner		
e. Afrette- eller Oprettemaskiner			e. Høvlbænke		
f. Andre lign. Maskiner			f. Andre Save og lign. Maskiner		
g.			g.		
h.			h.		
i.			i.		
Spaangivende Maskiner ialt:			Save og ikke spaang. Mask. ialt:		

1. Hvilke Haandværk eller Næringsbrug drives i Ejendommen? *Beholdelse*

2. Afstand til nærmeste Nabobygning*. Afstande indtil 30 Meter opgives med nøjagtigt Maal.

a. med haardt Tag? *50* Meter, maalt fra Litra *a*

b. med Straatag? *0,200* Meter, » » »

* Ved Ejendom med baade haardtækte og straatækte Bygninger skal Afstanden maales fra straatækt Litra.

3. Er Skorstene, Bagerovne og Ildsteder lovlige? *ja*

4. Er der Lynafleder efter Netsystemet paa alle straatækte Bygninger? *-*

5. Kan der ydes Nedsættelse for brandsikret Etageadskillelse i Staldbygning? *-* 0/0 Besvares med Angivelse af 0/0-jfr. Tarifens Regler.

6. Benyttes der Dampmaskine, Forbrændingsmotor eller anden mekanisk Kraft? *nej* I bekræftende Fald maa Rubr. Ia-b og II besvares nøjagtigt. (Motorskema maa udfyldes, hvis Skema ikke tidligere er indsendt)

7. Har Ejendommen hidtil været forsikret her? *Ny Forsikring* (Police Nr. maa anføres paa Forsiden. Udmeldelsesbegøring m. m. maa vedlægges ved Overførelse fra andet Selskab).

GRUNDRIDS. Farver: Haardt Tag = Rødt. Straatag = Blaat eller Sort. Bræddevægge med haardt Tag = Gult.

N.
↑

Denne Forretning har vi foretaget som redelige og samvittighedsfulde Mænd, og erklærer vi, at Forsikringssummen er ansat til Bygningernes virkelige Værdi.

H. P. Rosenfeldt
Vurderingsmænd.

M. Jørgensen
Rekvirent.

Gebyr:	Fra Foreningen		Af Ejeren	
	Kr.	Øre	Kr.	Øre
Til Vurderingsmændene	10	-		
» Branddirektøren	1	50		
For Beskrivelsen	2	-		
» Ny Forsikring	3	-		
Ialt....	16	50		

Maal mellem Bygningerne maa anføres i Meter. Brandmure maa angives. Uforsikrede Bygninger maa anføres.

Alle til en Ejendom hørende Bygninger optages baade i Beskrivelse og Grundrids, selv om alle Litra ikke omvurderes.

Police Nr. 248 Bornholm Amts 1. Distrikt.

Aar 1944 den 10. Novbr. har undertegnede Vurderingsmænd foretaget nedenstaaende Beskrivelse og Vurdering til Indtegning

i Østifternes Brandforsikring af Bygningerne paa Matr. Nr. 87 - af 10. Vagds. Pel. By Klemmestøl Sogn

tilhørende Handelskommiss. Elmer Grønvald
 Stilling Navn (kun sædvanligt benyttet Fornavn eller Forbogsstaver anføres)

Vejnavn og Nr. _____
 (eller Ejendommens Navn).

Raengade Klemmestøl
 Bopæl Postadresse

Ejer tillige af Police Nr. _____

Litra	Bygningernes Anvendelse, Etagehøjde, Indretning, Udstyrelse m. v. og Areal samt Pris pr. m ² .	Længde de Meter	Dybde de Meter	Ydersmure	Tag*	Specifikation af medforsikret 1) Elektrisk Installation, Støbegods og lign. 2) Maskiner, Motorer, Butiksinventar og lign.	Sum for hver Bygning og hver Genstand	Sum for hvert Litra
							Kr.	Kr.
a	Nyopført Bungalow. 1 Sæns hvil Min. af Lumber-skun. Tag af Bræder beklædt med Pap. Indeholder en Opholdsstue, 1 Sovværelse og 1 Køkken samt i Tilbygningen 1 spisekammer, 1 Forsk. og 1 W.C. Selve Bygningens maales 6.3 mtr. paa tvæst led og Tilbygningen maales 3.8 mtr. paa tvæst led.					1 Katedelov 1 Kam. pumpe 1 Pumpe i Køkken Elekt. Install.	200 200 100 500	
	Areal bliver 54 m ² som an. sættes til 150 Kr. per. m ² = Kr. 8.100	6.3 3.8	6.3 3.8	Gdm.	Tred Pap		8100	9100
b	Brandestue. Areal 7 m ² a 30 = 210 apr. til Kr. 200	2.6	2.6	Tred	Plader		200	200
<p>afg. Prisbygning af 14/6 47 Liben A. 11700 " B 300 Galt 12000 Kr.</p> <p>forbetet den 12/57 ifølge Postindtægtskalkulation 20000</p>								
<p style="color: red; font-size: 2em; text-align: center;">Ny Bygning</p>								
Overføres...							9300	9300

*) Haardt Tag paalagt Straatag skrives Plader paa Straa. Dels haardt Tag og dels Straatag skrives Plader og Straa.
 1) Elektrisk Installation m. v. opføres og tillægges Bygningens Sum. 2) Maskiner m. v. opføres efter og føres ud med samlet Sum for hvert Litra.

Vend om!

Bygningernes						Specifikation af medforsikret 1) Elektrisk Installation, Støbegods og lign. 2) Maskiner, Motorer, Butiksinventar og lign.	Sum for hver Bygning og hver Genstand Kr.	Sum for hvert Litra Kr.
Litra	Anvendelse, Etagehøjde, Indretning, Udstyrelse m. v. og Areal samt Pris pr. m ² .	Længde de	Dybde de	Ydermure	Tag			
		Meter	Meter			Overført...		9300
Ejendommens samlede Forsikringssum bliver Kr.								9300

- I. a. Drivkraftens Art? *
- b. Drivkraftens Størrelse? HK *
- * Er Drivkraft installeret i flere Bygninger, maa Opgivelse ske for hvert Litra.
- II. Specifikation af alle Træbearbejdnings-Maskiner med Angivelse af Litra, hvori de findes. Antal Høvlbænke maa ligeledes opgives.

Spaangivende Maskiner		Save og ikke spaang. Maskiner	
Antal	i Litra	Antal	i Litra
a. Fræsemaskiner		a. Baandsave	
b. Høvlmaskiner		b. Rundsave	
c. Kehlemaskiner		c. Boremaskiner	
d. Komb. Maskiner		d. Stemmehmaskiner	
e. Afrette- eller Oprettemaskiner		e. Høvlbænke	
f. Andre lign. Maskiner		f. Andre Save og lign. Maskiner	
g.		g.	
h.		h.	
i.		i.	
Spaangivende Maskiner ialt:		Save og ikke spaang. Mask. ialt:	

1. Hvilke Haandværk eller Næringsbrug drives i Ejendommen? *Bekendtgørelse*
2. Afstand til nærmeste Nabobygning*. Afstande indtil 30 Meter opgives med nøjagtigt Maal.
- a. med haardt Tag? *20* Meter, maalt fra Litra
- b. med Straatag? *0,200* Meter, " " "
- * Ved Ejendom med baade haardtækte og straatækte Bygninger skal Afstanden maales fra straatækt Litra.
3. Er Skorstene, Bagerovne og Ildsteder lovlige? *ja*
4. Er der Lynafleder efter Netsystemet paa alle straatækte Bygninger? *~*
5. Kan der ydes Nedsættelse for brandsikret Etageadskillelse i Staldbygning? *0/0*
Besvares med Angivelse af % - jfr. Tarifens Regler.
6. Benyttes der Dampmaskine, Forbrændingsmotor eller anden mekanisk Kraft? *nej*
I bekræftende Fald maa Rubr. Ia-b og II besvares nøjagtigt. (Motorskema maa udfyldes, hvis Skema ikke tidligere er indsendt)
7. Har Ejendommen hidtil været forsikret her? (Police Nr. maa anføres paa Forsiden. Udmeldelsesbegæring m. m. maa vedlægges ved Overførelse fra andet Selskab). *Ny Forsikring*

GRUNDRIDS. Farver: Haardt Tag = Rødt. Straatag = Blaat eller Sort. Bræddevægge med haardt Tag = Gult.

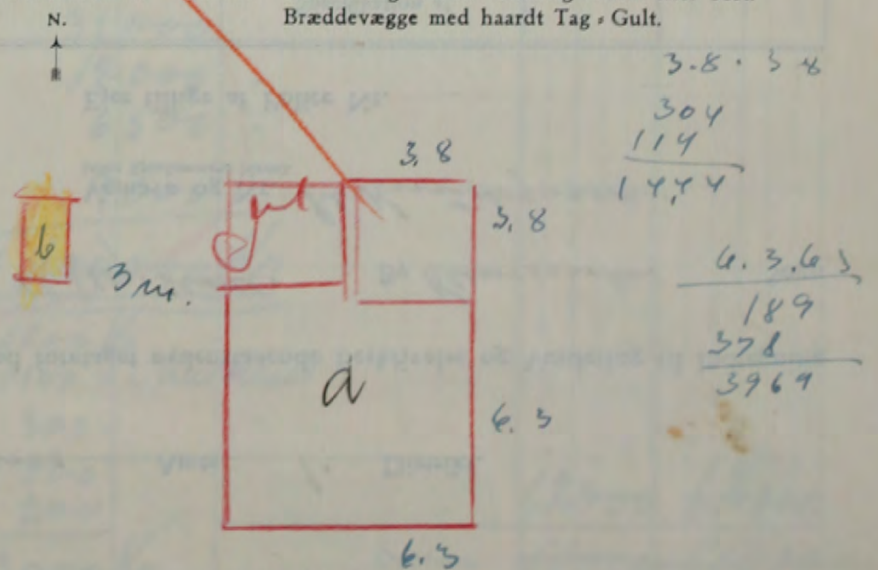

Denne Forretning har vi foretaget som redelige og samvittighedsfulde Mænd, og erklærer vi, at Forsikringssummen er ansat til Bygningernes virkelige Værdi.

H. Røllsten *V. Jørgensen* *Adm. Brønwall*
Vurderingsmænd. Rekvisitent.

Gebyr:	Fra Foreningen		Af Ejeren	
	Kr.	Øre	Kr.	Øre
Til Vurderingsmændene	10	00		
» Branddirektøren	1	00		
For Beskrivelsen	2	00		
» Ny Forsikring	3	00		
Ialt....	16	00		

Maal mellem Bygningerne maa anføres i Meter. Brandmure maa angives. Uforsikrede Bygninger maa anføres.

Alle til en Ejendom hørende Bygninger optages baade i Beskrivelse og Grundrids, selv om alle Litra ikke omvurderes.

Police Nr. 129 Banholms Amts 1. Distrikt.

Aar 1944 den 16. Novbr. har undertegnede Vurderingsmænd foretaget nedenstaaende Beskrivelse og Vurdering til Indtegning

i Østifternes Brandforsikring af Bygningerne paa Matr. Nr. 20 a af 12. Sej. Nval. By Klemensker Sogn

tilhørende Gårdigen Otto Hansen
 Stilling Navn (kun sædvanligt benyttet Fornavn eller Forbogsnavn anføres)

Vejnavn og Nr. L. Krindegaard
 (eller Ejendommens Navn).

L. Krindegaard Klemensker
 Bopæl Postadresse

Ejer tillige af Police Nr.

Litra	Bygningernes Anvendelse, Etagehøjde, Indretning, Udstyrelse m. v. og Areal samt Pris pr. m ² .	Længde de	Dybde de	Ydermure	Tag*	Specifikation af medforsikret 1) Elektrisk Installation, Støbegods og lign. 2) Maskiner, Motorer, Butiksinventar og lign.	Sum for hver Bygning og hver Genstand		Sum for hvert Litra
							Kr.	Kr.	
a	Stuehus. Udvandret i H. T. Vurdering af 24/6-1943. Nr. 135 m ² a 160 = Kr. 21.600	18.0	7.5	Bdv.	Tegl		21600	21600	21600
b	Stalde. Nr. 229 m ² a 80 = 18320 apr. vil Kr. 18.300	28.3	8.1	do	Pl. og Pap		18300	18300	18300
c	Hestestald, Vognpark, Nyopført m. Primpel af Tæ, Vinkeltag. Hestestalden har Plads til 3 Heste og desuden en Føllest. Nr. 117 m ² a 90 = 10530 apr. vil Kr. 10.600	16.3	7.2	Udm.	Tegl		10600	10600	10600
d	Høuse, Hugg- og Maleristhus Nr. 62 m ² a 72 = 4464 apr. vil Kr. 4.500	12.4	5.0	do	do		4500	4500	4500
e	Lude 81 m ² a 85 Kr. pr. m. = 6885 apr. vil Kr. 7000	10.0	8.1	do	Plader		7000	7000	7000

~~g. Vurderet 23/11 45
 gfy. Prisfæstning af 24/12 49.~~

~~A. 32000 Kr.
 B. 28000 "
 C. 15500 "
 D. 6500 "
 E. 9000 "
 Galt 97000 Kr.~~

~~gfy. Pris 16-12-52
 A 36500 Kr
 B 31000 "
 C 17000 "
 D 6500 "
 E 9000 "
 Galt 100000 Kr
 Husk. A 11000 Kr
 B 1100 + Husk
 C 300 "
 D 300 "
 E 200 "
 Galt 3000 Kr
 Overføres... 55000 55000~~

*) Haardt Tag paalagt Straatag skrives Plader paa Straa. Dels haardt Tag og dels Straatag skrives Plader og Straa.
 1) Elektrisk Installation m. v. opføres og tillægges Bygningens Sum. 2) Maskiner m. v. opføres efter og føres ud med samlet Sum for hvert Litra.

Bygningernes						Specifikation af medforsikret 1) Elektrisk Installation, Støbegods og lign. 2) Maskiner, Motorer, Butiksinventar og lign.	Sum for hver Bygning og hver Genstand Kr.	Sum for hvert Litra Kr.
Litra	Anvendelse, Etagehøjde, Indretning, Udstyrelse m. v. og Areal samt Pris pr. m ² .	Længde Meter	Dybde Meter	Ydermure	Tag			
						Overført...	62.000	55.000 62.000
								62.000
								55.000

Ejendommens samlede Forsikringssum bliver Kr. 62.000

I. a. Drivkraftens Art?		*	1. Hvilke Haandværk eller Næringsbrug drives i Ejendommen?	Handbrug
b. Drivkraftens Størrelse?		HK *	2. Afstand til nærmeste Nabobygning? Afstande indtil 30 Meter opgives med nøjagtigt Maal.	
* Er Drivkraft installeret i flere Bygninger, maa Opgivelse ske for hvert Litra.			a. med haardt Tag?	0.200 Meter, maalt fra Litra.....
II. Specifikation af alle TræbearbejdningsMaskiner med Angivelse af Litra, hvori de findes. Antal Høvlbænke maa ligeledes opgives.			b. med Straatag?	0.200 Meter, » » »
			* Ved Ejendoms med baade haardtækte og straatækte Bygninger skal Afstanden maales fra straatækt Litra.	
Spaangivende Maskiner		Save og ikke spaang. Maskiner		3. Er Skorstene, Bagerovne og Ildsteder lovlige?
	Antal i Litra		Antal i Litra	ja
a. Fræsemaskiner		a. Baandsave		4. Er der Lynafleder efter Netsystemet paa alle straatækte Bygninger?
b. Høvlmaskiner		b. Rundsave		nej
c. Kehlemaskiner		c. Boremaskiner		5. Kan der ydes Nedsættelse for brandsikret Etageadskillelse i Staldbygning?
d. Komb. Maskiner		d. Stemmehmaskiner		0/0 Besvares med Angivelse af % - jfr. Tarifens Regler.
e. Afrettes eller Oprettmaskiner		e. Høvlbænke		6. Benyttes der Dampmaskine, Forbrændingsmotor eller anden mekanisk Kraft?
f. Andre lign. Maskiner		f. Andre Save og lign. Maskiner		I bekræftende Fald maa Rubr. Ia-b og II besvares nøjagtigt. (Motorskema maa udfyldes, hvis Skema ikke tidligere er indsendt)
g.		g.		7. Har Ejendommen hidtil været forsikret her?
h.		h.		(Police Nr. maa anføres paa Forsiden. Udmeldelsesbegæring m. m. maa vedlægges ved Overførelse fra andet Selskab.)
i.		i.		ja - Pol. 129
Spaangivende Maskiner ialt:		Save og ikke spaang. Mask. ialt:		

GRUNDRIDS. Farver: Haardt Tag = Rødt. Straatag = Blaat eller Sort. Bræddevægge med haardt Tag = Gult.

N.
↑

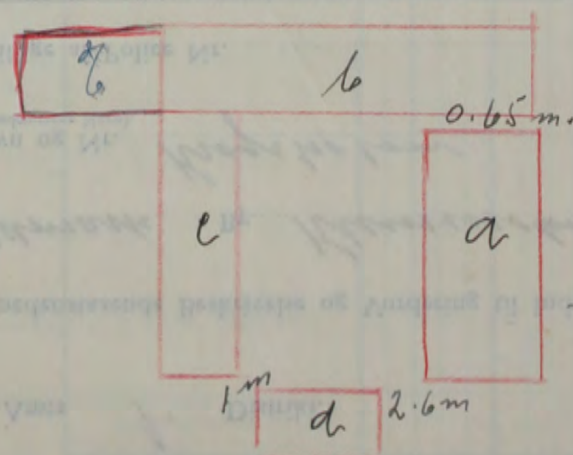

Denne Forretning har vi foretaget som redelige og samvittighedsfulde Mænd, og erklærer vi, at Forsikringssummen er ansat til Bygningernes virkelige Værdi.

H. Andersen *Karl Hansen*
H. Petersen *P. Jensen*
Vurderingsmænd. *Otto Hansen*
Rekvirent.

Gebyr:	Fra Foreningen		Af Ejeren	
	Kr.	Øre	Kr.	Øre
Til Vurderingsmændene	5	75	5	75
» Branddirektøren				
For Beskrivelsen	2	-		
» Ny Forsikring				
Ialt	7	75	5	75

Maal mellem Bygningerne maa anføres i Meter. Brandmure maa angives. Uforsikrede Bygninger maa anføres.

Alle til en Ejendom hørende Bygninger optages baade i Beskrivelse og Grundrids, selv om alle Litra ikke omvurderes.

Police Nr. 249 Barnhøms Amts 1. Distrikt.

Aar 1944 den 4. Dec. har undertegnede Vurderingsmænd foretaget nedenstaaende Beskrivelse og Vurdering til Indtegning

i Østifternes Brandforsikring af Bygningerne paa Matr. Nr. 175 as af Kgs. Udmark By Klemensker Sogn

tilhørende Udo. Svend Pedersen
Salling Navn (kun sædvanligt benyttet Fornavn eller Forbogsstaver anføres)

Vejnavn og Nr. Krogsholm
(eller Ejendommens Navn).

Krogsholm Klun. Barbaale.
Bopæl Postadresse

Ejer tillige af Police Nr.

Bygningernes						Specifikation af medforsikret 1) Elektrisk Installation, Støbegods og lign. 2) Maskiner, Motorer, Butiksinventar og lign.	Sum for hver Bygning og hver Genstand Kr.	Sum for hvert Litra Kr.
Litra	Anvendelse, Etagehøjde, Indretning, Udstyrelse m. v. og Areal samt Pris pr. m ² .	Længde de Meter	Dybde de Meter	Ydermure	Tag*			
a	Stuehus. Vinkeltag. 1 Stue hvil stue. Indeholder 3 Stuer, 1 Sovewaelse, 1 Barnværelse Forstue, Spisekammer og Køkken samt Kælder. Areal 101 m ² a 160 = 16160 apr. til Kr. 16.200	12.2	8.3	Gam. Tegl		2 Kalkloove 1 Komfær 16200	17000	
b	Vaskerhus, Vognport m. m. Vinkeltag. Areal 91 m ² a 80 = 7280 apr. til Kr. 7.300	14.2	6.4	do	do	1 Komfær 1 Mængde 1 Pumpe 7300	7800	
c	Stalde, Lo og Roelhus. Vinkeltag. 1 Stue hvil stue. Indeholder Hestestald med Plads til 3 Heste, Kostald m. Bindeplads til 14 Kreaturer, Svinehus m. 6 Folde, Loft af Rapper m. Ler. Gulv af Beton og Feiser. Lus. Krybter til Køer og Svin. Areal 278 m ² a 72 = 20016 apr. til Kr. 20.000	27.3	10.2	do	do	Pumpe og Vandindlæg i Kostalden 200 20000	20200	
						Overføres...	45000	45000

Off. Prislyg. af 13-10-49

A 26000
 B 11000
 C 28000
65,000 Kr

Bygningernes						Specifikation af medforsikret	Sum for hver Bygning og hver Genstand	Sum for hvert Litra
Litra	Anvendelse, Etagehøjde, Indretning, Udstyrelse m. v. og Areal samt Pris pr. m ² .	Længde	Dybde	Ydermure	Tag	1) Elektrisk Installation, Støbegods og lign. 2) Maskiner, Motorer, Butiksinventar og lign.	Kr.	Kr.
		Meter	Meter					
						Overført...		45000
								45000
Ejendommens samlede Forsikringssum bliver Kr.								45000

I. a. Drivkraftens Art? *

b. Drivkraftens Størrelse? HK *

* Er Drivkraft installeret i flere Bygninger, maa Opgivelse ske for hvert Litra.

II. Specifikation af alle Træbearbejdnings-Maskiner med Angivelse af Litra, hvori de findes. Antal Høvlebænke maa ligeledes opgives.

Spaangivende Maskiner		Save og ikke spaang. Maskiner	
	Antal	i Litra	
a. Fræsemaskiner			a. Baandsave
b. Høvlemaskiner			b. Rundsave
c. Kehlemaskiner			c. Boremaskiner
d. Komb. Maskiner			d. Stemmehmaskiner
e. Afrette- eller Oprettemaskiner			e. Høvlebænke
f. Andre lign. Maskiner			f. Andre Save og lign. Maskiner
g.			g.
h.			h.
i.			i.
Spaangivende Maskiner ialt:		Save og ikke spaang. Mask. ialt:	

1. Hvilke Haandværk eller Næringsbrug drives i Ejendommen? *Landbrug*

2. Afstand til nærmeste Nabobygning*. Afstande indtil 30 Meter opgives med nøjagtigt Maal.

a. med haardt Tag? *0.200* Meter, maalt fra Litra.....

b. med Straatag? *0.200* Meter, » » »

* Ved Ejendom med baade haardtækte og straatækte Bygninger skal Afstanden maales fra straatækt Litra.

3. Er Skorstene, Bagerovne og Ildsteder lovlige? *ja*

4. Er der Lynafleder efter Netsystemet paa alle straatækte Bygninger? *~*

5. Kan der ydes Nedsættelse for brandsikret Etageadskillelse i Staldbygning? *~*

0/0
Besvares med Angivelse af % - jfr. Tarifens Regler.

6. Benyttes der Dampmaskine, Forbrændingsmotor eller anden mekanisk Kraft? *nej*

I bekræftende Fald maa Rubr. Ia og II besvares nøjagtigt. (Motorskema maa udfyldes, hvis Skema ikke tidligere er indsendt)

7. Har Ejendommen hidtil været forsikret her? *Ny Forsikring*

(Police Nr. maa anføres paa Forsiden. Udmeldelsesbegæring m. m. maa vedlægges ved Overførelse fra andet Selskab).

Denne Forretning har vi foretaget som redelige og samvittighedsfulde Mænd, og erklærer vi, at Forsikringssummen er ansat til Bygningernes virkelige Værdi.

H. Rasmussen *P. Jørgensen* *Lund Jensen*
 Vurderingsmænd. Rekvisitent.

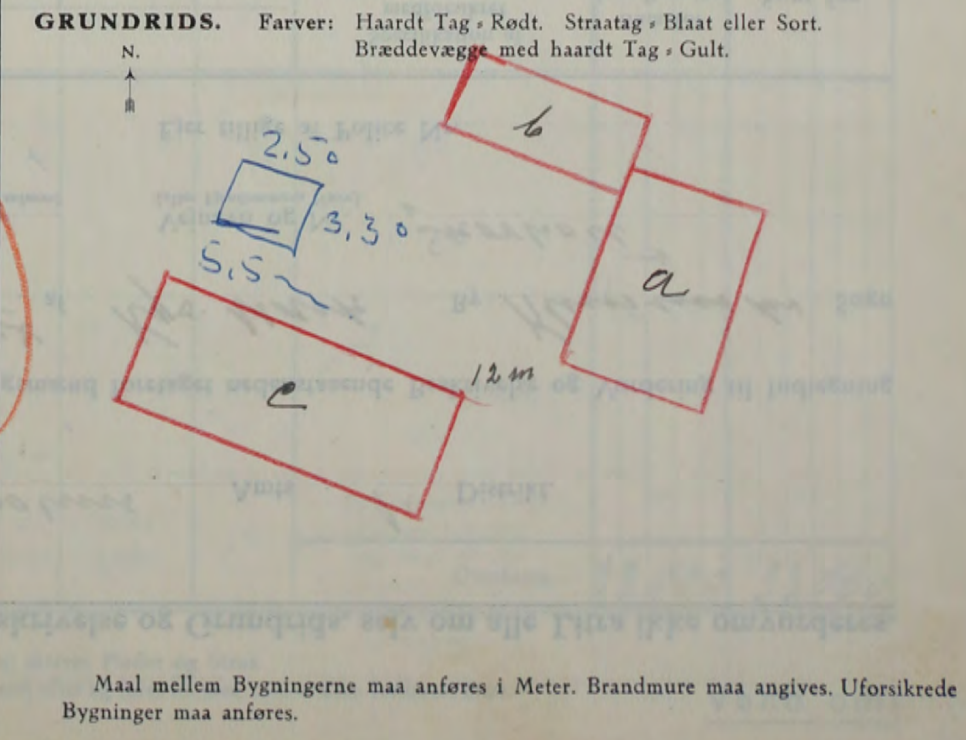

Gebyr:	Fra Foreningen		Af Ejeren	
	Kr.	Øre	Kr.	Øre
Til Vurderingsmændene	18	-		
» Branddirektøren	3	-		
For Beskrivelsen	2	-		
» Ny Forsikring	5	-		
Ialt....	28	-		

Alle til en Ejendom hørende Bygninger optages baade i Beskrivelse og Grundrids, selv om alle Litra ikke omvurderes.

Police Nr. 250 Bornholms Amts 1. Distrikt.

Aar 1944 den 4 Decr. har undertegnede Vurderingsmænd foretaget nedenstaaende Beskrivelse og Vurdering til Indtegning

i Østifternes Brandforsikring af Bygningerne paa Matr. Nr. 175^{ax} af Kys. Mark By Klemmeskov Sogn

tilhørende Gm. Vaad. Eefstrøm
 Stilling Navn (kun sædvanligt benyttet Fornavn eller Forbogsstaver anføres)

Vejnavn og Nr. Skovholt
 (eller Ejendommens Navn).

Skovholt Klem. for. Glemmeskov
 Bopæl Postadresse

Ejer tillige af Police Nr.

Bygningernes						Specifikation af medforsikret 1) Elektrisk Installation, Støbegods og lign. 2) Maskiner, Motorer, Butiksinventar og lign.	Sum for hver Bygning og hver Genstand Kr.	Sum for hvert Litra Kr.
Litra	Anvendelse, Etagehøjde, Indretning, Udstyrelse m. v. og Areal samt Pris pr. m ² .	Længde de Meter	Dybde de Meter	Ydermure	Tag ^a			
a	Stuehus. Vinkeltag. 1 Sems hül stue. Indeholder 2 Stuer, 1 Sovværelse, Forstue, Spisekøkken og Køkken samt Kælder. Areal 63 m ² a 160 = 10080 apr. til Kr. 10.100	8.3	7.6	Gdm.	Tegl	1 Kalkelov 1 Kampir 300 200 10100	10600	
	Forstuebygn. se Litra a 3 x 2 m ansees til Kr. 600					600	600	
b	Vaskeluus m-m. Vinkeltag. Areal 46 m ² a 80 = 3680 apr. til Kr. 3.700	10.3	4.5	do	do	1 Murgryde 200 3700	3900	
c	Stalde m-m. Vinkeltag 1 Sems hül stue. Indeholder Hestestald m. Plads til 2 Heste, Kossald m. Bindeplads til 10 Kreaturer, Svinstue m. 5 Følge, Loft af Raffer. Guld af Besen og Fejer. Areal 192 m ² a 93 = 17856 apr. til Kr. 17.900	21.6	8.9	do	do	17900	17900	
<p>Gjg Prislegning af 9-2-49</p> <p>A. 22000 Kr B. 8000 - C. 3000 -</p> <p>Gul 6000 Kr</p>								
Overføres...							33000	33000

^a) Haardt Tag paalagt Straatag skrives Plader paa Straa. Dels haardt Tag og dels Straatag skrives Plader og Straa.
 1) Elektrisk Installation m. v. opføres og tillægges Bygningens Sum. 2) Maskiner m. v. opføres efter og føres ud med samlet Sum for hvert Litra.

Vend om!

Bygningernes						Specifikation af medforsikret 1) Elektrisk Installation, Støbegods og lign. 2) Maskiner, Motorer, Butiksinventar og lign.	Sum for hver Bygning og hver Genstand Kr.	Sum for hvert Litra Kr.
Litra	Anvendelse, Etagehøjde, Indretning, Udstyrelse m. v. og Areal samt Pris pr. m ² .	Længde de	Dybde de	Ydermure	Tag			
		Meter	Meter			Overført...		33000
Ejendommens samlede Forsikringssum bliver Kr.								33000

I. a. Drivkraftens Art? *

b. Drivkraftens Størrelse? HK *

* Er Drivkraft installeret i flere Bygninger, maa Opgivelse ske for hvert Litra.

II. Specifikation af alle Træbearbejdnings-Maskiner med Angivelse af Litra, hvori de findes. Antal Høvlbænke maa ligeledes opgives.

Spaangivende Maskiner		Save og ikke spaang. Maskiner	
Antal	i Litra	Antal	i Litra
a. Fræsemaskiner		a. Baandsave	
b. Høvlmaskiner		b. Rundsave	
c. Kehlemaskiner		c. Boremaskiner	
d. Komb. Maskiner		d. Stemmehmaskiner	
e. Afrettes eller Oprettmaskiner		e. Høvlbænke	
f. Andre lign. Maskiner		f. Andre Save og lign. Maskiner	
g.		g.	
h.		h.	
i.		i.	
Spaangivende Maskiner ialt:		Save og ikke spaang. Mask. ialt:	

1. Hvilke Haandværk eller Næringsbrug drives i Ejendommen? *Landbrug*

2. Afstand til nærmeste Nabobygning*. Afstande indtil 30 Meter opgives med nøjagtigt Maal.

a. med haardt Tag? *0.200* Meter, maalt fra Litra.....

b. med Straatag? *0.200* Meter, » » »

* Ved Ejendom med baade haardtækte og straatækte Bygninger skal Afstanden maales fra straatækt Litra.

3. Er Skorstene, Bagerovne og Ildsteder lovlige? *ja*

4. Er der Lynafleder efter Netsystemet paa alle straatækte Bygninger? *-*

5. Kan der ydes Nedsættelse for brandsikret Etageadskillelse i Staldbygning? *0/0*
Besvares med Angivelse af % - jfr. Tarifens Regler.

6. Benyttes der Dampmaskine, Forbrændingsmotor eller anden mekanisk Kraft? *nej*
I bekræftende Fald maa Rubr. Ia-bog II besvares nøjagtigt. (Motorskema maa udfyldes, hvis Skema ikke tidligere er indsendt)

7. Har Ejendommen hidtil været forsikret her? (Police Nr. maa anføres paa Forsiden. Udmeldelsesbegæring m. m. maa vedlægges ved Overførelse fra andet Selskab). *Ny Forsikring*

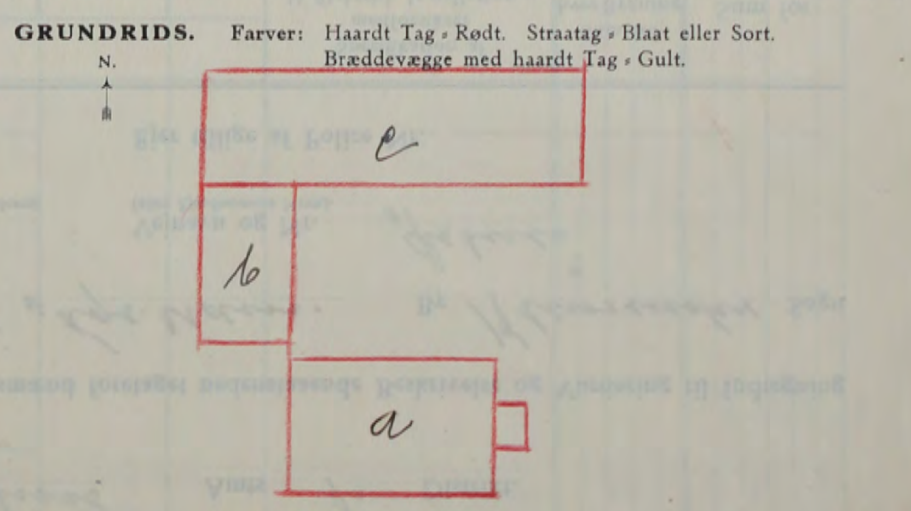

Denne Forretning har vi foretaget som redelige og samvittighedsfulde Mænd, og erklærer vi, at Forsikringssummen er ansat til Bygningernes virkelige Værdi.

H. Rasmussen *P. Jørgensen* *Kad. Bystrøm*
Vurderingsmænd. Rekvirent.

Gebyr:	Fra Foreningen		Af Ejeren	
	Kr.	Øre	Kr.	Øre
Til Vurderingsmændene	16	-		
» Branddirektøren	2	50		
For Beskrivelsen	2	-		
» Ny Forsikring	4	-		
Ialt....	24	50		

Maal mellem Bygningerne maa anføres i Meter. Brandmure maa angives. Uforsikrede Bygninger maa anføres.

Alle til en Ejendom hørende Bygninger optages baade i Beskrivelse og Grundrids, selv om alle Litra ikke omvurderes.

Police Nr. 252 Bornholms Amts 1. Distrikt.

Aar 1944 den 4 Dec. har undertegnede Vurderingsmænd foretaget nedenstaaende Beskrivelse og Vurdering til Indtegning

i Østifternes Brandforsikring af Bygningerne paa Matr. Nr. 176th af Lgs. Udum. By Klemenske Sogn

tilhørende Arvsten Thaskil Kohlent
Stilling Navn (kun sædvanligt benyttet Fornavn eller Forbogsstaver anføres)

Vejnavn og Nr. Østeri
(eller Ejendommens Navn).

Østeri Klem. ps. Østerlass
Bopæl Postadresse

Ejer tillige af Police Nr.

Litra	Bygningernes Anvendelse, Etagehøjde, Indretning, Udstyrelse m. v. og Areal samt Pris pr. m ² .	Længde de	Dybde de	Ydermure	Tag*	Specifikation af medforsikret 1) Elektrisk Installation, Støbegods og lign. 2) Maskiner, Motorer, Butiksinventar og lign.	Sum for hver Bygning og hver Genstand		Sum for hvert Litra	
							Kr.	Kr.	Kr.	
a	Stuehus. Vinkeltag. 1 Stue hvil Mør. Indeholder 2 Stuer, 1 Sovværelse, 1 Køkken, Spise- kammer og Forstue samt Kælder. Areal 72 m ² a 160 = 11520 apr. til Kr. 11.500	9.5	7.6	Gdm.	Tegl	1 Kachelovn 1 Komfurs	300 200	11500	12000	
b	Vaske- og Hårselhus samt Vognpart. Vinkeltag. Areal 51 m ² a 80 = 4080 apr. til Kr. 4.100	11.3	4.5	do	do	1 Komfurs 1 Stuegyde	150 150	4100	4400	
c	Staldbygning. Vinkeltag. 1 Stue hvil Mør. Indeholder Hestestald m. Fæds til 4 Heste, Korsald m. Bindeplads til 10 Kreaturer og Svinehus med 6 Føde. Loft af Rapper, Gulve af Beton og Fliser. Areal 183 m ² a 91 = 16653 apr. til Kr. 16.600	20.6	8.9	do	do			16600	16600	
<p>Off. Pris Tegning af 9-2-49.</p> <p>A 22000 Kr B 8000 - C 3000 ----- Ialt 60000 Kr.</p>										
							Overføres...	33000	33000	

*) Haardt Tag paalagt Straatag skrives Plader paa Straa. Dels haardt Tag og dels Straatag skrives Plader og Straa.
1) Elektrisk Installation m. v. opføres og tillægges Bygningens Sum. 2) Maskiner m. v. opføres efter og føres ud med samlet Sum for hvert Litra.

Bygningernes						Specifikation af medforsikret 1) Elektrisk Installation, Støbegods og lign. 2) Maskiner, Motorer, Butiksinventar og lign.	Sum for hver Bygning og hver Genstand Kr.	Sum for hvert Litra Kr.
Litra	Anvendelse, Etagehøjde, Indretning, Udstyrelse m. v. og Areal samt Pris pr. m ² .	Længde de	Dybde de	Ydermure	Tag			
		Meter	Meter			Overført...		33000
								Ejendommens samlede Forsikringssum bliver Kr. 33000

I. a. Drivkraftens Art? *

b. Drivkraftens Størrelse? HK *

* Er Drivkraft installeret i flere Bygninger, maa Opgivelse ske for hvert Litra.

II. Specifikation af alle Træbearbejdnings-Maskiner med Angivelse af Litra, hvori de findes. Antal Høvlbænke maa ligeledes opgives.

Spaangivende Maskiner			Save og ikke spaang. Maskiner		
	Antal	i Litra		Antal	i Litra
a. Fræsemaskiner			a. Baandsave		
b. Høvlmaskiner			b. Rundsave		
c. Kehlemaskiner			c. Boremaskiner		
d. Komb. Maskiner			d. Stemmehmaskiner		
e. Afrette- eller Oprettemaskiner			e. Høvlbænke		
f. Andre lign. Maskiner			f. Andre Save og lign. Maskiner		
g.			g.		
h.			h.		
i.			i.		
Spaangivende Maskiner ialt:			Save og ikke spaang. Mask. ialt:		

1. Hvilke Haandværk eller Næringsbrug drives i Ejendommen? *Landbrug*

2. Afstand til nærmeste Nabobygning*. Afstande indtil 30 Meter opgives med nøjagtigt Maal.

a. med haardt Tag? *0.200* Meter, maalt fra Litra.....

b. med Straatag? *0.200* Meter, » » »

* Ved Ejendom med baade haardtækte og straatækte Bygninger skal Afstanden maales fra straatækt Litra.

3. Er Skorstene, Bagerovne og Ildsteder lovlige? *ja*

4. Er der Lynafleder efter Netsystemet paa alle straatækte Bygninger? *-*

5. Kan der ydes Nedsættelse for brandsikret Etageadskillelse i Staldbygning? *-*
Bsvares med Angivelse af % - jfr. Tarifens Regler.

6. Benyttes der Dampmaskine, Forbrændingsmotor eller anden mekanisk Kraft? *nej*
I bekræftende Fald maa Rubr. Ia og II besvares nøjagtigt. (Motorskema maa udfyldes, hvis skema ikke tidligere er indsendt)

7. Har Ejendommen hidtil været forsikret her? *Ny Forsikring*
(Police Nr. maa anføres paa Forsiden. Udmeldelsesbegæring m. m. maa vedlægges ved Overførelse fra andet Selskab).

GRUNDRIDS. Farver: Haardt Tag = Rødt. Straatag = Blaat eller Sort. Bræddevægge med haardt Tag = Gult.

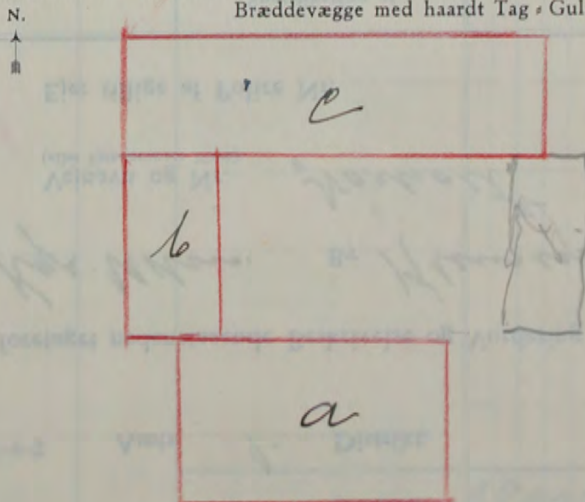

Denne Forretning har vi foretaget som redelige og samvittighedsfulde Mænd, og erklærer vi, at Forsikringssummen er ansat til Bygningernes virkelige Værdi.

H. Rasmussen Vurderingsmænd. *Thorkil Kähler* Rekvirent.

Gebyr:	Fra Foreningen		Af Ejeren	
	Kr.	Øre	Kr.	Øre
Til Vurderingsmændene	16	-		
» Branddirektøren	2	50		
For Beskrivelsen	2	-		
» Ny Forsikring	4	-		
Ialt....	24	50		

Maal mellem Bygningerne maa anføres i Meter. Brandmure maa angives. Uforsikrede Bygninger maa anføres.

Alle til en Ejendom hørende Bygninger optages baade i Beskrivelse og Grundrids, selv om alle Litra ikke omvurderes.

Police Nr. Bornholms Amts 1. Distrikt.

Aar 1944 den 4. Aalen. har undertegnede Vurderingsmænd foretaget nedenstaaende Beskrivelse og Vurdering til Indtegning

i Østifternes Brandforsikring af Bygningerne paa Matr. Nr. 176 4p af Kys. Udsm. By Klemmester Sogn

tilhørende Bolskr. Karl Ipsen
Stilling Navn (kun sædvanligt benyttet Fornavn eller Forbogstaver anføres)

Vejnavn og Nr. Nørholt²
(eller Ejendommens Navn).

Nørholt Klem. pr. Børsballe
Bopæl Postadresse

Ejer tillige af Police Nr.

Litra	Bygningernes Anvendelse, Etagehøjde, Indretning, Udstyrelse m. v. og Areal samt Pris pr. m ² .	Længde de	Dybde de	Ydermure	Tag*	Specifikation af medforsikret 1) Elektrisk Installation, Støbegods og lign. 2) Maskiner, Motorer, Butiksinventar og lign.	Sum for		
							hver Bygning og hver Genstand Kr.	hver Litra Kr.	
a	Stuehus. Vinkeltag. 1 Stens hul Mur. Indeholder 2 Stuer Sovværelse, Spisekammer og Køkken samt Kælder. Areal 85 m ² a 160 = Kr. 13.600	11.2	7.6	Gam	Tegl	1 Kamin 1 Kamin 1 Hingeyde	350 250 200	13.600	14.400
b	Staldbyggn. Vinkeltag. 1 Stens hul Mur. Indeholder Hestestald m. Plads til 3 Heste. Kestald m. Plads til 10 Kreaturer samt Svinestus m. 5 Forde. Rappelofter og Gulve af Beton og Tæser. Areal 265 m ² a 85 = 22.525 apr. til Kr. 22.500	21.0	12.6	de	de			22.500	22.500
c	Vognpost og Høusehus. Vinkeltag. Brædderagge. Tag af Brædder og Pap. Areal 28 m ² a 40 = 1.120 apr. til Kr. 1.100	8.0	3.5	Tra	Pap			1.100	1.100
							Overføres...	38.000	38.000

~~Opfyldt Prisskikning af 13-10-49~~

~~A. 25000~~

~~B. 33000~~

~~C. 2000~~

Ges 60000 Kr

*) Haardt Tag paalagt Straatag skrives Plader paa Straa. Dels haardt Tag og dels Straatag skrives Plader og Straa.

1) Elektrisk Installation m. v. opføres og tillægges Bygningens Sum. 2) Maskiner m. v. opføres efter og føres ud med samlet Sum for hvert Litra.

Bygningernes							Specifikation af medforsikret 1) Elektrisk Installation, Støbegods og lign. 2) Maskiner, Motorer, Butiksinventar og lign.	Sum for hver Bygning og hver Genstand Kr.	Sum for hvert Litra Kr.
Litra	Anvendelse, Etagehøjde, Indretning, Udstyrelse m. v. og Areal samt Pris pr. m ² .	Længde de	Dybde de	Ydermure	Tag				
		Meter	Meter				Overført...		38000
								Ejendommens samlede Forsikringssum bliver Kr. 38000	

Handwritten notes in blue ink:
 1. 10000
 2. 10000
 3. 10000
 4. 10000
 5. 10000
 6. 10000
 7. 10000
 8. 10000
 9. 10000
 10. 10000
 11. 10000
 12. 10000
 13. 10000
 14. 10000
 15. 10000
 16. 10000
 17. 10000
 18. 10000
 19. 10000
 20. 10000
 21. 10000
 22. 10000
 23. 10000
 24. 10000
 25. 10000
 26. 10000
 27. 10000
 28. 10000
 29. 10000
 30. 10000
 31. 10000
 32. 10000
 33. 10000
 34. 10000
 35. 10000
 36. 10000
 37. 10000
 38. 10000
 39. 10000
 40. 10000
 41. 10000
 42. 10000
 43. 10000
 44. 10000
 45. 10000
 46. 10000
 47. 10000
 48. 10000
 49. 10000
 50. 10000

I. a. Drivkraftens Art? *

b. Drivkraftens Størrelse? HK *

* Er Drivkraft installeret i flere Bygninger, maa Opgivelse ske for hvert Litra.

II. Specifikation af alle Træbearbejdnings-Maskiner med Angivelse af Litra, hvori de findes. Antal Høvlbænke maa ligeledes opgives.

Spaangivende Maskiner		Save og ikke spaang. Maskiner	
	Antal i Litra		Antal i Litra
a. Fræsemaskiner		a. Baandsave	
b. Høvlmaskiner		b. Rundsave	
c. Kehlemaskiner		c. Boremaskiner	
d. Komb. Maskiner		d. Stemmemaskiner	
e. Afrette- eller Oprettmaskiner		e. Høvlbænke	
f. Andre lign. Maskiner		f. Andre Save og lign. Maskiner	
g.		g.	
h.		h.	
i.		i.	
Spaangivende Maskiner ialt:		Save og ikke spaang. Mask. ialt:	

1. Hvilke Haandværk eller Næringsbrug drives i Ejendommen? *Landbrug*

2. Afstand til nærmeste Nabobygning*. Afstande indtil 30 Meter opgives med nøjagtigt Maal.

a. med haardt Tag? *0.200* Meter, maalt fra Litra

b. med Straatag? *0.200* Meter, » » »
 * Ved Ejendom med baade haardtækte og straatækte Bygninger skal Afstanden maales fra straatækt Litra.

3. Er Skorstene, Bagerovne og Ildsteder lovlige? *ja*

4. Er der Lynafleder efter Netsystemet paa alle straatækte Bygninger? *~*

5. Kan der ydes Nedsættelse for brandsikret Etageadskillelse i Staldbygning? *~*
 Besvares med Angivelse af % - jfr. Tarifens Regler.

6. Benyttes der Dampmaskine, Forbrændingsmotor eller anden mekanisk Kraft? *nej*
 I bekræftende Fald maa Rubr. Ia-b og II besvares nøjagtigt. (Motorskema maa udfyldes, hvis Skema ikke tidligere er indsendt)

7. Har Ejendommen hidtil været forsikret her? *Ny Forsikring*
 (Police Nr. maa anføres paa Forsiden. Udmeldelsesbegøring m. m. maa vedlægges ved Overførelse fra andet Selskab).

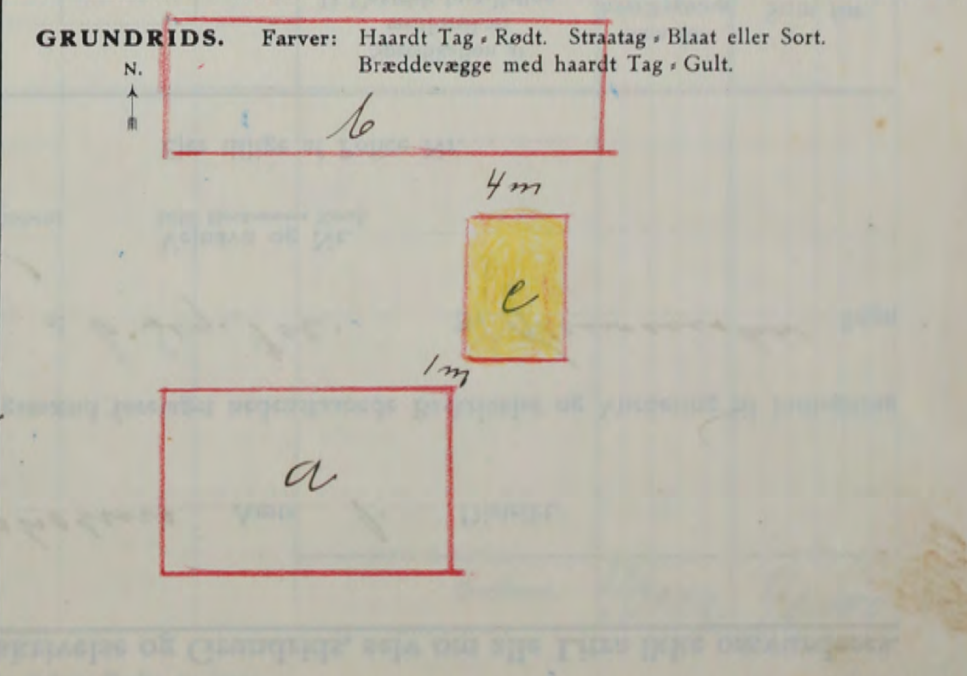

Denne Forretning har vi foretaget som redelige og samvittighedsfulde Mænd, og erklærer vi, at Forsikringssummen er ansat til Bygningernes virkelige Værdi.

H. Rollensen Vurderingsmand
P. Jørgensen Vurderingsmand
Harb. Jensen Rekvirent.

Gebyr:	Fra Foreningen		Af Ejeren	
	Kr.	Øre	Kr.	Øre
Til Vurderingsmændene	16	50		
» Branddirektøren	2	-		
For Beskrivelsen	2	-		
» Ny Forsikring	4	-		
Ialt....	24	50		

Maal mellem Bygningerne maa anføres i Meter. Brandmure maa angives. Uforsikrede Bygninger maa anføres.

Alle til en Ejendom hørende Bygninger optages baade i Beskrivelse og Grundrids, selv om alle Litra ikke omvurderes.

Police Nr. 219 Bornholms Amts 1. Distrikt.

Aar 1948 den 8. Jun. har undertegnede Vurderingsmænd foretaget nedenstaaende Beskrivelse og Vurdering til Indtegning

i Østifternes Brandforsikring af Bygningerne paa Matr. Nr. 14^b af 6. Seg. Pce. By Klemenske Sogn

tilhørende Fulbringer Kistian Olsen
Stilling Navn (kun sædvanligt benyttet Fornavn eller Forbogsstaver anføres)

Vejnavn og Nr. (eller Ejendommens Navn)

6. Segs. Pce. Klemenske
Bopæl Postadresse

Ejer tillige af Police Nr.

Bygningernes						Specifikation af medforsikret 1) Elektrisk Installation, Støbegods og lign. 2) Maskiner, Motorer, Butiksinventar og lign.	Sum for hver Bygning og hver Genstand Kr.	Sum for hvert Litra Kr.
Litra	Anvendelse, Etagehøjde, Indretning, Udstyrelse m. v. og Areal samt Pris pr. m ² .	Længde de	Dybde de	Ydermure	Tag ^a			
a	Stuehus, Stæd. Uparandut. Areal 190 m ² a 147 = 27930 -apr. til Kr. 27.900	19.0	4.6	26.8	7.1	Bdv. Plader	1 Kaffelovn 1 Komfur 1 Murgryde 27900	350 200 150 28600
b	Hestestald, Vognpart m. m. Tilbygget 6 m i Længden. Areal 109 m ² a 70 = 7630 -apr. til Kr. 7.600	14.5	7.5	do	do			7600 7600
c	Hønschüs. Areal 62 m ² a 45 = 2790 -apr. til Kr. 2.800	13.4	4.6	Gden.	Pap			2800 2800
d	Nyopført Rødstalesstrøm. Areal 22 m ² a 45 = 990 -apr. til Kr. 1.000	6.0	3.6	Træ	Plader			1000 1000
<p>Op. Pris Udgang af 9-2-49</p> <p>A. 39000 B. 10800 12000 C. 3800 5000 A. 1400 1800</p> <p>Talt 55000 Kr. 6000 19400</p>								
							Overføres...	40000 40000

^a) Haardt Tag paalagt Straatag skrives Plader paa Straa. Dels haardt Tag og dels Straatag skrives Plader og Straa.
 1) Elektrisk Installation m. v. opføres og tillægges Bygningens Sum. 2) Maskiner m. v. opføres efter og føres ud med samlet Sum for hvert Litra.

Vend om!

Bygningernes										
Litra	Anvendelse, Etagehøjde, Indretning, Udstyrelse m. v. og Areal samt Pris pr. m ² .	Længde	Dybde	Ydermure	Tag	Specifikation af medforsikret 1) Elektrisk Installation, Støbegods og lign. 2) Maskiner, Motorer, Butiksinventar og lign.	Sum for hver Bygning og hver Genstand		Sum for hvert Litra	
							Kr.	Kr.		
		Meter	Meter			Overført...			40000	
								Ejendommens samlede Forsikringssum bliver Kr.		40000

I. a. Drivkraftens Art? *

b. Drivkraftens Størrelse? HK *

* Er Drivkraft installeret i flere Bygninger, maa Opgivelse ske for hvert Litra.

II. Specifikation af alle Træbearbejdnings-Maskiner med Angivelse af Litra, hvori de findes. Antal Høvlbænke maa ligeledes opgives.

Spaangivende Maskiner		Save og ikke spaang. Maskiner	
Antal	i Litra	Antal	i Litra
a. Fræsemaskiner		a. Baandsave	
b. Høvlmaskiner		b. Rundsave	
c. Kehlemaskiner		c. Børemaskiner	
d. Komb. Maskiner		d. Stemmemaskiner	
e. Afrette- eller Oprettemaskiner		e. Høvlbænke	
f. Andre lign. Maskiner		f. Andre Save og lign. Maskiner	
g.		g.	
h.		h.	
i.		i.	
Spaangivende Maskiner ialt:		Save og ikke spaang. Mask. ialt:	

1. Hvilke Haandværk eller Næringsbrug drives i Ejendommen? *Landbrug*

2. Afstand til nærmeste Nabobygning*. Afstande indtil 30 Meter opgives med nøjagtigt Maal.
a. med haardt Tag? *0.200* Meter, maalt fra Litra.....
b. med Straatag? *0.200* Meter, " " " ".....
* Ved Ejendom med baade haardtækte og straatækte Bygninger skal Afstanden maales fra straatækt Litra.

3. Er Skorstene, Bagerovne og Ildsteder lovlige? *ja*

4. Er der Lynafleder efter Netsystemet paa alle straatækte Bygninger? *nej*

5. Kan der ydes Nedsættelse for brandsikret Etageadskillelse i Staldbygning? *0/0*
Besvares med Angivelse af % - jfr. Tarifens Regler.

6. Benyttes der Dampmaskine, Forbrændingsmotor eller anden mekanisk Kraft? *nej*
I bekræftende Fald maa Rubr. Ia-b og II besvares nøjagtigt. (Motorskema maa udfyldes, hvis Skema ikke tidligere er indsendt)

7. Har Ejendommen hidtil været forsikret her? *ja - Pol. 219*
(Police Nr. maa anføres paa Forsiden. Udmeldelsesbegæring m. m. maa vedlægges ved Overførelse fra andet Selskab).

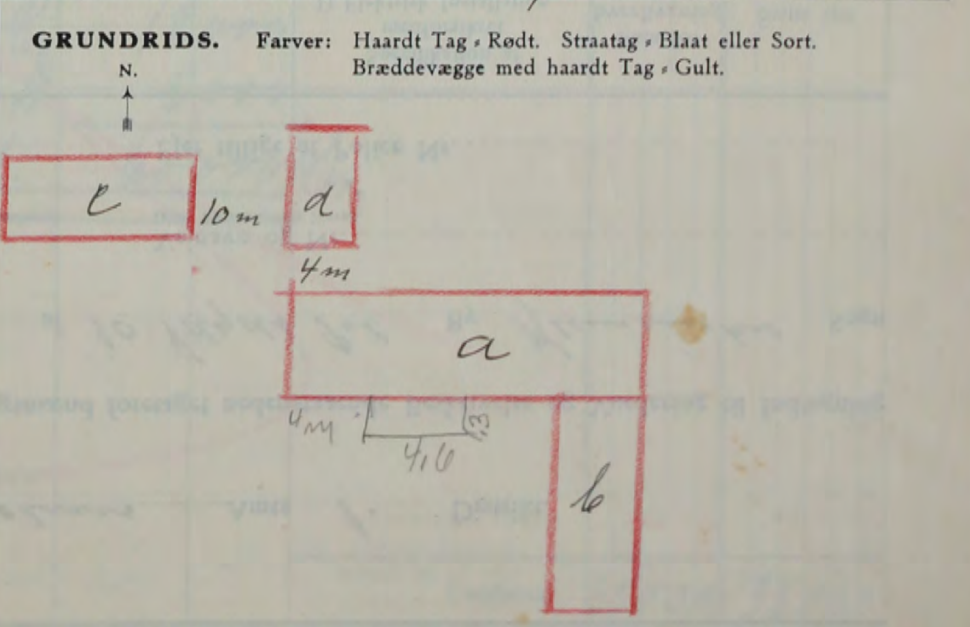

Denne Forretning har vi foretaget som redelige og samvittighedsfulde Mænd, og erklærer vi, at Forsikringssummen er ansat til Bygningernes virkelige Værdi.

H. P. Andersen *William Olsen*
Vurderingsmænd. Rekvisitent.

Gebyr:	Fra Foreningen		Af Ejeren	
	Kr.	Øre	Kr.	Øre
Til Vurderingsmændene	8	-	1	50
» Branddirektøren	1	25	1	25
For Beskrivelsen	2	-	-	-
» Ny Forsikring	-	-	-	-
Ialt....	11	25	2	75

Maal mellem Bygningerne maa anføres i Meter. Brandmure maa angives. Uforsikrede Bygninger maa anføres.

Alle til en Ejendom hørende Bygninger optages baade i Beskrivelse og Grundrids, selv om alle Litra ikke omvurderes.

Police Nr. 108 Borsholms Amts 1. Distrikt.

Aar 1945 den 14. Febr. har undertegnede Vurderingsmænd foretaget nedenstaaende Beskrivelse og Vurdering til Indtegning

i Østifternes Brandforsikring af Bygningerne paa Matr. Nr. 87ⁱ af 10. Vdgs. Pel. By Klemensker Sogn

tilhørende Arbejderen Charles Byder
 Stilling Navn (kun sædvanligt benyttet Fornavn eller Forbogsstaver anføres)
Lindshøj Klemensker
 Bopæl Postadresse
 Vejnavn og Nr. (eller Ejendommens Navn).
 Ejer tillige af Police Nr.

Litra	Bygningernes Anvendelse, Etagehøjde, Indretning, Udstyrelse m. v. og Areal samt Pris pr. m ² .	Længde	Dybde	Ydermure	Tag	Specifikation af medforsikret 1) Elektrisk Installation, Støbegods og lign. 2) Maskiner, Motorer, Butiksinventar og lign.	Sum for hver Bygning og hver Genstand	Sum for hvert Litra	
							Kr.	Kr.	
	Forsikringssummen for neden nævnte Bygninger, der alle er reparerede i H. t. Vurdering af 20/7-1926, fastløjtes ved Pris- og skønnings omvurdering til følgende Beløb:		Meter	Meter					
a	Stuehus. Nr. 94 m ² a 150 = Kr. 14.100	15.1	5.5	Gden.	Tegl Pap	Elekt. Install. 500	14100	14600	
b	Soine og Hæusehus. Nr. 97 m ² a 65 = 6305 - apr. til Kr. 6.300	17.7	5.5	Bdv.	Tegl	Elekt. Install. 100	6300	6400	
c	Stalde m.m. Nr. 138 m ² a 75 = 10350 - apr. til Kr. 10.400	18.1	7.6	Gden.	do	Elekt. Install. 500	10400	10700	
d	Rullestue m.m. Nr. 50 m ² a 65 = 3250 - apr. til Kr. 3.200	9.6	5.2	Bdv.	do	Elekt. Install. 100	3200	3300	
<p>af følge Prisregning af 30/10/46 og Forsikrings. fra enkelte Litra følgende</p>						<p>af følge Prisregning af 25-9-51</p>			
A	17500			A.	26000				
B	7700			B	11000				
C	15800			C	18000				
A	4000			A	5000				
Talt. 42000 Kr.				Talt.	60000 Kr.				
							Overføres...	35000	35000

*) Haardt Tag paalagt Straatag skrives Plader paa Straa. Dels haardt Tag og dels Straatag skrives Plader og Straa.
 1) Elektrisk Installation m. v. opføres og tillægges Bygningens Sum. 2) Maskiner m. v. opføres efter og føres ud med samlet Sum for hvert Litra.

Vend om!

Bygningernes							Specifikation af medforsikret	Sum for hver Bygning og hver Genstand	Sum for hvert Litra
Litra	Anvendelse, Etagehøjde, Indretning, Udstyrelse m. v. og Areal samt Pris pr. m ² .	Længde	Dybde	Ydermure	Tag	1) Elektrisk Installation, Støbegods og lign. 2) Maskiner, Motorer, Butiksinventar og lign.	Kr.	Kr.	
		Meter	Meter						
						Overført...		35000	
Ejendommens samlede Forsikringssum bliver Kr.								35000	

I. a. Drivkraftens Art? *

b. Drivkraftens Størrelse? HK *

* Er Drivkraft installeret i flere Bygninger, maa Opgivelse ske for hvert Litra.

II. Specifikation af alle TræbearbejdningsMaskiner med Angivelse af Litra, hvori de findes. Antal Høvlebænke maa ligeledes opgives.

Spaangivende Maskiner		Save og ikke spaang. Maskiner	
Antal	Litra	Antal	Litra
a. Fræsemaskiner		a. Baandsave	
b. Høvlemaskiner		b. Rundsave	
c. Kehlemaskiner		c. Boremaskiner	
d. Komb. Maskiner		d. Stemmemaskiner	
e. Afrette- eller Oprettemaskiner		e. Høvlebænke	
f. Andre lign. Maskiner		f. Andre Save og lign. Maskiner	
g.		g.	
h.		h.	
i.		i.	
Spaangivende Maskiner ialt:		Save og ikke spaang. Mask. ialt:	

1. Hvilke Haandværk eller Næringsbrug drives i Ejendommen? *Landbrug*

2. Afstand til nærmeste Nabobygning*.
Afstande indtil 30 Meter opgives med nøjagtigt Maal.

a. med haardt Tag? *100* Meter, maalt fra Litra.....

b. med Straatag? *0.200* Meter, » » »

* Ved Ejendom med baade haardtækte og straatækte Bygninger skal Afstanden maales fra straatækt Litra.

3. Er Skorstene, Bagerovne og Ildsteder lovlige? *ja*

4. Er der Lynafleder efter Netsystemet paa alle straatækte Bygninger? *~*

5. Kan der ydes Nedsættelse for brandsikret Etageadskillelse i Staldbygning? *~*
% Besvares med Angivelse af % - jfr. Tarifens Regler.

6. Benyttes der Dampmaskine, Forbrændingsmotor eller anden mekanisk Kraft?
I bekræftende Fald maa Rubr. Ia-bog II besvares nøjagtigt. (Motorskema maa udfyldes, hvis Skema ikke tidligere er indsendt) *nej*

7. Har Ejendommen hidtil været forsikret her? *ja - Pol. 108*
(Police Nr. maa anføres paa Forsiden. Udmeldelsesbegæring m. m. maa vedlægges ved Overførelse fra andet Selskab).

GRUNDRIDS. Farver: Haardt Tag = Rødt. Straatag = Blaat eller Sort. Bræddevægge med haardt Tag = Gult.

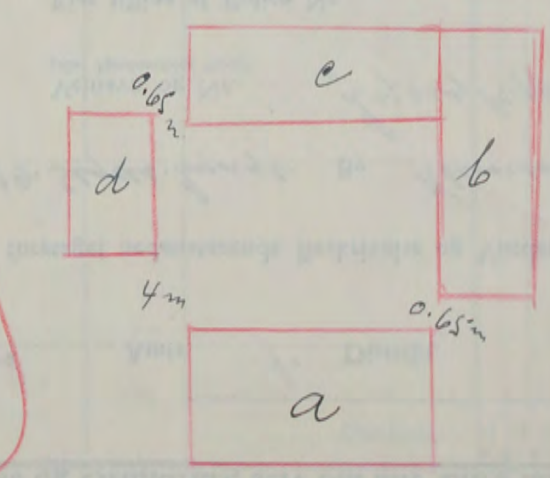

Denne Forretning har vi foretaget som redelige og samvittighedsfulde Mænd, og erklærer vi, at Forsikringssummen er ansat til Bygningernes virkelige Værdi.

H. P. Andersen Vurderingsmand. *P. Jørgensen* Vurderingsmand. *Christen Møller* Rekvirent.

Gebyr:	Fra Foreningen		Af Ejeren	
	Kr.	Øre	Kr.	Øre
Til Vurderingsmændene	8	-	4	-
» Branddirektøren	1	25	-	-
For Beskrivelsen	2	-	-	-
» Ny Forsikring	-	-	-	-
Ialt	11	25	4	-

Maal mellem Bygningerne maa anføres i Meter. Brandmure maa angives. Uforsikrede Bygninger maa anføres.

54

Alle til en Ejendom hørende Bygninger optages baade i Beskrivelse og Grundrids, selv om alle Litra ikke omvurderes.

Police Nr. 172 Boenholms Amt 1. Distrikt.

Aar 1945 den 6. Mars har undertegnede Vurderingsmænd foretaget nedenstaaende Beskrivelse og Vurdering til Indtegning

i Østifternes Brandforsikring af Bygningerne paa Matr. Nr. 175^{en} af 19. Sognd. Lyngel. By Klummesø Sogn

tilhørende Arsl. Veseth-Nadvig Jørgensen
 Stilling Navn (kun sædvanligt benyttet Fornavn eller Forbogstaver anføres)
Lyngeløjer Klummesø
 Bopæl Postadresse

Vejnavn og Nr. Lyngeløjer
 (eller Ejendommens Navn).

Ejer tillige af Police Nr.

Bygningernes						Specifikation af medforsikret 1) Elektrisk Installation, Støbegods og lign. 2) Maskiner, Motorer, Butiksinventar og lign.	Sum for hver Bygning og hver Genstand Kr.	Sum for hvert Litra Kr.									
Litra	Anvendelse, Etagehøjde, Indretning, Udstyrelse m. v. og Areal samt Pris pr. m ² .	Længde Meter	Dybde Meter	Ydermure	Tag*												
a	Stuehus m.m. Areal 168 m ² a 150 = Kr. 25.200	23.7	7.1	Bdv.	Tag Mariniet	25200	25200										
b	Lade. Areal 139 m ² a 58 = 8062 apr. til Kr. 8.000	18.1	7.7	do	do	8000	8000										
c	Skald. Areal 134 m ² a 75 = 10050 apr. til Kr. 10.000	15.9	8.4	do	do	10000	10000										
d	Kørepart, Vognremise. Areal 85 m ² a 80 = Kr. 6.800	13.8	6.2	Gdm.	Tegl	6800	6800										
<p>Off. Prisskrivning af 7/10-49.</p> <table border="0"> <tr> <td>Litra A.</td> <td>37800</td> </tr> <tr> <td>B</td> <td>12000</td> </tr> <tr> <td>C</td> <td>15000</td> </tr> <tr> <td>D</td> <td>10200</td> </tr> <tr> <td><u>Sum</u></td> <td><u>75000 Kr</u></td> </tr> </table>						Litra A.	37800	B	12000	C	15000	D	10200	<u>Sum</u>	<u>75000 Kr</u>	<p>31/7.</p> <p>95,000 Kr.</p> <p>Malkem + 2 M. 1500</p> <p>Ar. 800</p> <p>Ar. 13</p>	
Litra A.	37800																
B	12000																
C	15000																
D	10200																
<u>Sum</u>	<u>75000 Kr</u>																
						Overføres...	50000	50000									

*) Haardt Tag paalagt Straatag skrives Plader paa Straa. Dels haardt Tag og dels Straatag skrives Plader og Straa.
 1) Elektrisk Installation m. v. opføres og tillægges Bygningens Sum. 2) Maskiner m. v. opføres efter og føres ud med samlet Sum for hvert Litra.

Vend om!

Bygningernes							Specifikation af medforsikret 1) Elektrisk Installation, Støbegods og lign. 2) Maskiner, Motorer, Butiksinventar og lign.	Sum for hver Bygning og hver Genstand Kr.	Sum for hvert Litra Kr.
Litra	Anvendelse, Etagehøjde, Indretning, Udstyrelse m. v. og Areal samt Pris pr. m ² .	Længde de Meter	Dybde de Meter	Ydermure	Tag				
						Overført...		50000	
								75000	
Ejendommens samlede Forsikringssum bliver Kr.								50000	

I. a. Drivkraftens Art? *

b. Drivkraftens Størrelse? HK *

* Er Drivkraft installeret i flere Bygninger, maa Opgivelse ske for hvert Litra.

II. Specifikation af alle Træbearbejdnings-Maskiner med Angivelse af Litra, hvori de findes. Antal Høvlbænke maa ligeledes opgives.

Spaangivende Maskiner		Save og ikke spaang. Maskiner	
	Antal i Litra		Antal i Litra
a. Fræsemaskiner		a. Baandsave	
b. Høvlmaskiner		b. Rundsave	
c. Kehlemaskiner		c. Boremaskiner	
d. Komb. Maskiner		d. Stemmehmaskiner	
e. Afrette- eller Oprettmaskiner		e. Høvlbænke	
f. Andre lign. Maskiner		f. Andre Save og lign. Maskiner	
g.		g.	
h.		h.	
i.		i.	
Spaangivende Maskiner ialt:		Save og ikke spaang. Mask. ialt:	

1. Hvilke Haandværk eller Næringsbrug drives i Ejendommen? *Landbrug*

2. Afstand til nærmeste Nabobygning*. Afstande indtil 30 Meter opgives med nøjagtigt Maal.

a. med haardt Tag? *0.100* Meter, maalt fra Litra

b. med Straatag? *0.200* Meter, " " "

* Ved Ejendom med baade haardtækte og straatækte Bygninger skal Afstanden maales fra straatækt Litra.

3. Er Skorstene, Bagerovne og Ildsteder lovlige? *ja*

4. Er der Lynafleder efter Netsystemet paa alle straatækte Bygninger? *-*

5. Kan der ydes Nedsættelse for brandsikret Etageadskillelse i Staldbygning? *0/0*
Besvares med Angivelse af % - jfr. Tarifens Regler.

6. Benyttes der Dampmaskine, Forbrændingsmotor eller anden mekanisk Kraft? *nej*
I bekræftende Fald maa Rubr. Ia og II besvares nøjagtigt. (Motorskema maa udfyldes, hvis Skema ikke tidligere er indsendt)

7. Har Ejendommen hidtil været forsikret her? *ja - Pol. 172*
(Police Nr. maa anføres paa Forsiden. Udmeldelsesbegæring m. m. maa vedlægges ved Overførelse fra andet Selskab).

GRUNDRIDS. Farver: Haardt Tag = Rødt. Straatag = Blaåt eller Sort. Bræddevægge med haardt Tag = Gult.

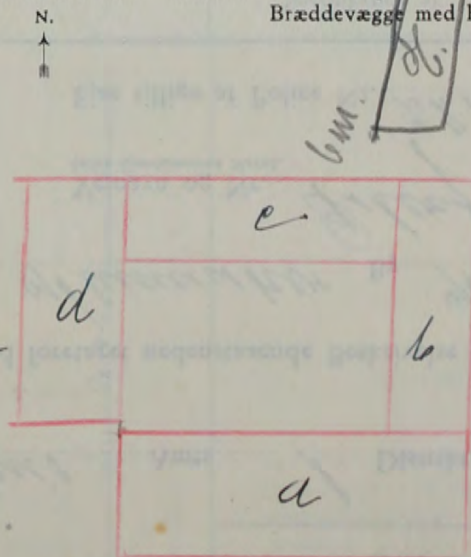

Denne Forretning har vi foretaget som redelige og samvittighedsfulde Mænd, og erklærer vi, at Forsikringssummen er ansat til Bygningernes virkelige Værdi.

Vurderingsmænd.

Rekvirent.

Gebyr:	Fra Foreningen		Af Ejeren	
	Kr.	Øre	Kr.	Øre
Til Vurderingsmændene	9	-		
» Branddirektøren.....	2	-		
For Beskrivelsen				
» Ny Forsikring				
Ialt....	11	-		

Maal mellem Bygningerne maa anføres i Meter. Brandmure maa angives. Uforsikrede Bygninger maa anføres.

Alle til en Ejendom hørende Bygninger optages baade i Beskrivelse og Grundrids, selv om alle Litra ikke omvurderes.

Police Nr. 221 B1. Børnholm Amts 1. Distrikt.

Aar 1945 den 2. Maj har undertegnede Vurderingsmænd foretaget nedenstaaende Beskrivelse og Vurdering til Indtegning

i Østifternes Brandforsikring af Bygningerne paa Matr. Nr. 87c af Hlemmestok By Hlemmestok Sogn

tilhørende Kupei paa Andrea Jørgensen
 Stilling Navn (kun sædvanligt benyttet Fornavn eller Forbogsnavn anføres)

Vejnavn og Nr. Gstergade N. 6.
 (eller Ejendommens Navn).

Gstergade 6. Hlemmestok
 Bopæl Postadresse

Ejer tillige af Police Nr. 221 B1.

Litra	Bygningernes Anvendelse, Etagehøjde, Indretning, Udstyrelse m. v. og Areal samt Pris pr. m ² .	Længde Meter	Dybde Meter	Ydermure	Tag*	Specifikation af medforsikret 1) Elektrisk Installation, Støbegods og lign. 2) Maskiner, Motorer, Butiksinventar og lign.	Sum for	Sum for	
							hver Bygning og hver Genstand	hvert Litra	
							Kr.	Kr.	
A	Stuehus, Areal 7,8 m ² a 200 = 15,600 Kr.	9,5	8,2	Grd.	Tegl	1 Hækkelover 1 Hækkelover Elektr. Inst.	300 150 350		
B	Stuehus, Hæld og Pæcherhus Areal 107 m ² a 85 = 9095 Kr. Apr. til 9/50	15,5	6,9	Badv. Grd.	Papl	1 Hækkelover 1 Hækkelover 1 Hækkelover Elektr. Inst.	15600 200 200 200 250	16400	
C	Hæl-Brandehus Areal 17 m ² a 40 Kr. 680 Kr. Apr. til 700 Kr.	4,6	3,8	Badv.	do		9150	10000	
D	Byghælrum og V. C. Areal 7 m ² a 30 Kr. Apr. til 200 Kr.	2,0	3,8	Bred. m. Papl	Plader		200	200	
E	Hækkelhus Areal 29,4 m ² a 50 Kr. 1470 Kr. Apr. til 1300	9,8	3,0	Dels Grd a Brad.	Papl	Ny Ombygget.	1300	1300	
F	Gårdningshus			Gårdningshus	Tag		200	200	
G	Styr			Gårdn.			200	200	
<p>Off. Præisgiving af 13/5 1948</p> <p>A. 23000 Kr. B. 13500 - C. 900 - D. 200 - E. 2000 - F. 200 G. 200 Galt 40000 Kr.</p>									
Overføres...								29000	

*) Haardt Tag paalagt Straatag skrives Plader paa Straa. Dels haardt Tag og dels Straatag skrives Plader og Straa.
 1) Elektrisk Installation m. v. opføres og tillægges Bygningens Sum. 2) Maskiner m. v. opføres efter og føres ud med samlet Sum for hvert Litra.

Bygningernes						Specifikation af medforsikret	Sum for hver Bygning og hver Genstand	Sum for hvert Litra
Litra	Anvendelse, Etagehøjde, Indretning, Udstyrelse m. v. og Areal samt Pris pr. m ² .	Længde	Dybde	Ydermure	Tag	1) Elektrisk Installation, Støbegods og lign. 2) Maskiner, Motorer, Butiksinventar og lign.	Kr.	Kr.
		Meter	Meter					
						Overført...		29000
Ejendommens samlede Forsikringssum bliver Kr.								29000

I. a. Drivkraftens Art? *

b. Drivkraftens Størrelse? HK *

* Er Drivkraft installeret i flere Bygninger, maa Opgivelse ske for hvert Litra.

II. Specifikation af alle Træbearbejdnings-Maskiner med Angivelse af Litra, hvori de findes. Antal Høvlebænke maa ligeledes opgives.

Spaangivende Maskiner		Save og ikke spaang. Maskiner	
Antal	i Litra	Antal	i Litra
a. Fræsemaskiner		a. Baandsave	
b. Høvlemaskiner		b. Rundsave	
c. Kehlmaskiner		c. Boremaskiner	
d. Komb. Maskiner		d. Stemmemaskiner	
e. Afrette- eller Oprettemaskiner		e. Høvlebænke	
f. Andre lign. Maskiner		f. Andre Save og lign. Maskiner	
g.		g.	
h.		h.	
i.		i.	
Spaangivende Maskiner ialt:		Save og ikke spaang. Mask. ialt:	

1. Hvilke Haandværk eller Næringsbrug drives i Ejendommen? *David Waig*

2. Afstand til nærmeste Nabobygning*.
Afstande indtil 30 Meter opgives med nøjagtigt Maal.

a. med haardt Tag? *2* Meter, maalt fra Litra *2*

b. med Straatag? *2* Meter, » » »

* Ved Ejendom med baade haardtækte og straatækte Bygninger skal Afstanden maales fra straatækt Litra.

3. Er Skorstene, Bagerovne og Ildsteder lovlige? *Ja*

4. Er der Lynafleder efter Netsystemet paa alle straatækte Bygninger? *Ny*

5. Kan der ydes Nedsættelse for brandsikret Etageadskillelse i Staldbygning? *0/0*
Besvares med Angivelse af % - jfr. Tarifens Regler.

6. Benyttes der Dampmaskine, Forbrændingsmotor eller anden mekanisk Kraft? *Ny*
I bekræftende Fald maa Rubr. Ia og II besvares nøjagtigt. (Motorskema maa udfyldes, hvis Skema ikke tidligere er indsendt)

7. Har Ejendommen hidtil været forsikret her? *221 B1*
(Police Nr. maa anføres paa Forsiden. Udmeldelsesbegæring m. m. maa vedlægges ved Overførelse fra andet Selskab).

GRUNDRIDS. Farver: Haardt Tag = Rødt. Straatag = Blaat eller Sort. Bræddevægge med haardt Tag = Gult.

N.
↑
■

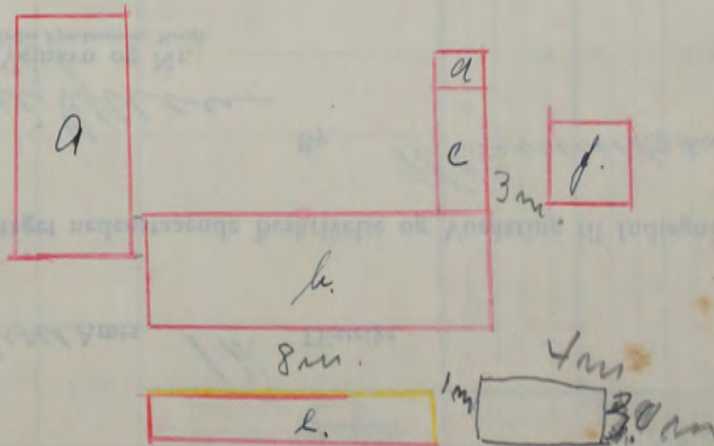

Denne Forretning har vi foretaget som redelige og samvittighedsfulde Mænd, og erklærer vi, at Forsikringssummen er ansat til Bygningernes virkelige Værdi.

A. Andersen Vurderingsmænd. *H. P. Andersen* Vurderingsmænd. *Anders Jørgensen* Rekvisitent.

Gebyr:	Fra Foreningen		Af Ejeren	
	Kr.	Øre	Kr.	Øre
Til Vurderingsmændene	4	00	4	00
» Branddirektøren	1	25	1	25
For Beskrivelsen	2	10		
» Ny Forsikring				
Ialt....	10	25	8	25

Maal mellem Bygningerne maa anføres i Meter. Brandmure maa angives. Uforsikrede Bygninger maa anføres.

Alle til en Ejendom hørende Bygninger optages baade i Beskrivelse og Grundrids, selv om alle Litra ikke omvurderes.

Police Nr. _____ *Bornholms* Amts *12* Distrikt.

Aar 19*45* den *24. Maj* har undertegnede Vurderingsmænd foretaget nedenstaaende Beskrivelse og Vurdering til Indtegning

i Østifternes Brandforsikring af Bygningerne paa Matr. Nr. *354* af _____ By *Hlemmester* Sogn

tilhørende *Arbejdsmand Hård Pedersen* *Trui Olsen*
 Stilling Navn (kun sædvanligt benyttet Fornavn eller Forbogsnavn anføres) Vejnavn og Nr. (eller Ejendommens Navn).
27 Lyng *Hlemmester* Ejer tillige af Police Nr. _____
 Bopæl Postadresse

Bygningernes						Specifikation af medforsikret 1) Elektrisk Installation, Støbegods og lign. 2) Maskiner, Motorer, Butiksinventar og lign.	Sum for hver Bygning og hver Genstand Kr.	Sum for hvert Litra Kr.
Litra	Anvendelse, Etagehøjde, Indretning, Udstyrelse m. v. og Areal samt Pris pr. m ² .	Længde Meter	Dybde Meter	Ydermure	Tag*			
<i>A</i>	<i>Midlerdang Beboelse</i> <i>areal 38 m² a 140 kr pr m² 2 480 kr</i> <i>sp. til 4500</i>	<i>8.3</i>	<i>3.8</i>	<i>And</i>	<i>Tegl</i>	<i>1 Hæklelovne</i> <i>1 Hæmpe</i>	<i>2000</i> <i>1000</i> <i>4500</i>	<i>4800</i>
								<i>4000</i>
							<i>Overføres...</i>	<i>4800</i>

Ny Prisberegning af 23-9-50

A. 7000 kr.

Medarbejder Ejerforbehold
indbetalt 24/9 45

*) Haardt Tag paalagt Straatag skrives Plader paa Straa. Dels haardt Tag og dels Straatag skrives Plader og Straa.
 1) Elektrisk Installation m. v. opføres og tillægges Bygningens Sum. 2) Maskiner m. v. opføres efter og føres ud med samlet Sum for hvert Litra.

Bygningernes							Specifikation af medforsikret 1) Elektrisk Installation, Støbegods og lign. 2) Maskiner, Motorer, Butiksinventar og lign.	Sum for hver Bygning og hver Genstand Kr.	Sum for hvert Litra Kr.
Litra	Anvendelse, Etagehøjde, Indretning, Udstyrelse m. v. og Areal samt Pris pr. m ² .	Længde de	Dybde de	Ydermure	Tag				
		Meter	Meter				Overført...		4800
Ejendommens samlede Forsikringssum bliver Kr.									4800

I. a. Drivkraftens Art? *

b. Drivkraftens Størrelse? HK *

* Er Drivkraft installeret i flere Bygninger, maa Opgivelse ske for hvert Litra.

II. Specifikation af alle Træbearbejdnings-Maskiner med Angivelse af Litra, hvori de findes. Antal Høvlbænke maa ligeledes opgives.

Spaangivende Maskiner		Save og ikke spaang. Maskiner	
Antal	i Litra	Antal	i Litra
a. Fræsemaskiner		a. Baandsave	
b. Høvlmaskiner		b. Rundsave	
c. Kehlemaskiner		c. Boremaskiner	
d. Komb. Maskiner		d. Stemmehmaskiner	
e. Afrette- eller Oprettemaskiner		e. Høvlbænke	
f. Andre lign. Maskiner		f. Andre Save og lign. Maskiner	
g.		g.	
h.		h.	
i.		i.	
Spaangivende Maskiner ialt:		Save og ikke spaang. Mask. ialt:	

1. Hvilke Haandværk eller Næringsbrug drives i Ejendommen? *Beholdelse*

2. Afstand til nærmeste Nabobygning*. Afstande indtil 30 Meter opgives med nøjagtigt Maal.

a. med haardt Tag? *ca 100* Meter, maalt fra Litra

b. med Straatag? *ca 150* Meter, " " "

* Ved Ejendom med baade haardtækte og straatækte Bygninger skal Afstanden maales fra straatækt Litra.

3. Er Skorstene, Bagerovne og Ildsteder lovlige? *Ja*

4. Er der Lynafleder efter Netsystemet paa alle straatækte Bygninger? *Nej*

5. Kan der ydes Nedsættelse for brandsikret Etageadskillelse i Staldbygning? *0%*
Besvares med Angivelse af % - jfr. Tarifens Regler.

6. Benyttes der Dampmaskine, Forbrændingsmotor eller anden mekanisk Kraft? *Nej*
I bekræftende Fald maa Rubr. Ia-b og II besvares nøjagtigt. (Motorskema maa udfyldes hvis Skema ikke tidligere er indsendt)

7. Har Ejendommen hidtil været forsikret her? *Nej Forsikring*
(Police Nr. maa anføres paa Forsiden. Udmeldelsesbegæring m. m. maa vedlægges ved Overførelse fra andet Selskab).

GRUNDRIDS. Farver: Haardt Tag = Rødt. Straatag = Blaat eller Sort. Bræddevægge med haardt Tag = Gult.

N.
↑
M

Denne Forretning har vi foretaget som redelige og samvittighedsfulde Mænd, og erklærer vi, at Forsikringssummen er ansat til Bygningernes virkelige Værdi.

A. Andersen *Karl Christensen* *Anders Pedersen*
Vurderingsmænd. Rekvisitent.

Gebyr:	Fra Foreningen		Af Ejeren	
	Kr.	Øre	Kr.	Øre
Til Vurderingsmændene				
» Branddirektøren				
For Beskrivelsen				
» Ny Forsikring				
Ialt				

Maal mellem Bygningerne maa anføres i Meter. Brandmure maa angives. Uforsikrede Bygninger maa anføres.

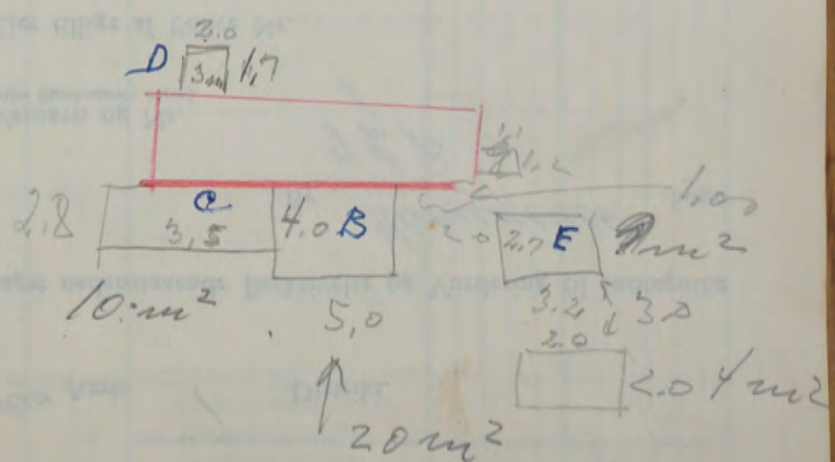

57/

Se Prot. 6. 55

Alle til en Ejendom hørende Bygninger optages baade i Beskrivelse og Grundrids, selv om alle Litra ikke omvurderes.

Police Nr. 189. Borreholms Amts 1. Distrikt.

Aar 1945 den 2. juli har undertegnede Vurderingsmænd foretaget nedenstaaende Beskrivelse og Vurdering til Indtegning

i Østifternes Brandforsikring af Bygningerne paa Matr. Nr. 15 a af Himmersted Sogn

tilhørende *Anders Laurits Frederiksen*
 Stilling Navn (kun sædvanligt benyttet Fornavn eller Forbogsstaver anføres)

Vejnavn og Nr. 7 B
 (eller Ejendommens Navn).

7 B Bopæl Himmersted Postadresse

Ejer tillige af Police Nr.

Bygningernes						Specifikation af medforsikret 1) Elektrisk Installation, Støbegods og lign. 2) Maskiner, Motorer, Butiksinventar og lign.	Sum for hver Bygning og hver Genstand Kr.	Sum for hvert Litra Kr.
Litra	Anvendelse, Etagehøjde, Indretning, Udstyrelse m. v. og Areal samt Pris pr. m ² .	Længde Meter	Dybde Meter	Ydermure	Tag*			
A	Stuehus Areal 78 m ² ufa	9.5	8.2	Grøn	Tegl	1 Kalkbænk	13800	
B	Skaldbygning Areal 129 m ² do	13.9	9.2	do	do		12100	
C	Vasketøj Areal 48 m ² do	9.5	6.1	do	do	1 Kalkbænk 1 Mønstergulv	3600	
A	Stuehus Vognport 73 m ² do	9.5	7.7	do	do		5300	
<p>afg. Prislægning af 4-3-49</p> <p>A. 18000 Kr. B. 12000 - C. 4500 - A. 6500 - Sum 45000 Kr.</p> <p>afg. Prist. af 26-7-1952</p> <p>A. Bebaelse 24000 B. Skaldb. 21300 C. Vasket. 6000 A. Vogns. 8700 Sum 60000 Kr.</p>								
Overføres...							34800	

*) Haardt Tag paalagt Straatag skrives Plader paa Straa. Dels haardt Tag og dels Straatag skrives Plader og Straa.
 1) Elektrisk Installation m. v. opføres og tillægges Bygningens Sum. 2) Maskiner m. v. opføres efter og føres ud med samlet Sum for hvert Litra.

Bygningernes						Specifikation af medforsikret	Sum for hver Bygning og hver Genstand	Sum for hvert Litra
Litra	Anvendelse, Etagehøjde, Indretning, Udstyrelse m. v. og Areal samt Pris pr. m ² .	Længde	Dybde	Ydermure	Tag	1) Elektrisk Installation, Støbegods og lign. 2) Maskiner, Motorer, Butiksinventar og lign.	Kr.	Kr.
		Meter	Meter			Overført...		
Ejendommens samlede Forsikringssum bliver Kr.								34800

I. a. Drivkraftens Art? *

b. Drivkraftens Størrelse? HK *

* Er Drivkraft installeret i flere Bygninger, maa Opgivelse ske for hvert Litra.

II. Specifikation af alle Træbearbejdnings-Maskiner med Angivelse af Litra, hvori de findes. Antal Høvlbænke maa ligeledes opgives.

Spaangivende Maskiner			Save og ikke spaang. Maskiner		
	Antal	i Litra		Antal	i Litra
a. Fræsemaskiner			a. Baandsave		
b. Høvlmaskiner			b. Rundsave		
c. Kehlemaskiner			c. Boremaskiner		
d. Komb. Maskiner			d. Stemmehmaskiner		
e. Afrette- eller Oprettmaskiner			e. Høvlbænke		
f. Andre lign. Maskiner			f. Andre Save og lign. Maskiner		
g.			g.		
h.			h.		
i.			i.		
Spaangivende Maskiner ialt:			Save og ikke spaang. Mask. ialt:		

Denne Forretning har vi foretaget som redelige og samvittighedsfulde Mænd, og erklærer vi, at Forsikringssummen er ansat til Bygningernes virkelige Værdi.

Vurderingsmænd.

Rekvirent.

Gebyr:	Fra Foreningen		Af Ejeren	
	Kr.	Øre	Kr.	Øre
Til Vurderingsmændene			3	00
» Branddirektøren			1	00
For Beskrivelsen				
» Ny Forsikring				
Ialt				

1. Hvilke Haandværk eller Næringsbrug drives i Ejendommen? *Landbrug*

2. Afstand til nærmeste Nabobygning*. Afstande indtil 30 Meter opgives med nøjagtigt Maal.

a. med haardt Tag? *c. 200* Meter, maalt fra Litra

b. med Straatag? *o 200* Meter, » » »

* Ved Ejendom med baade haardtækte og straatækte Bygninger skal Afstanden maales fra straatækt Litra.

3. Er Skorstene, Bagerovne og Ildsteder lovlige? *Ja*

4. Er der Lynafleder efter Netsystemet paa alle straatækte Bygninger? *Nej*

5. Kan der ydes Nedsættelse for brandsikret Etageadskillelse i Staldbygning? *1/0*
Besvares med Angivelse af % - jfr. Tarifens Regler.

6. Benyttes der Dampmaskine, Forbrændingsmotor eller anden mekanisk Kraft? *Nej*
I bekræftende Fald maa Rubr. Ia-b og II besvares nøjagtigt. (Motorskema maa udfyldes, hvis Skema ikke tidligere er indsendt)

7. Har Ejendommen hidtil været forsikret her? (Police Nr. maa anføres paa Forsiden. Udmeldelsesbegæring m. m. maa vedlægges ved Overførelse fra andet Selskab). *Ja*

GRUNDRIDS. Farver: Haardt Tag = Rødt. Straatag = Blaat eller Sort. Bræddevægge med haardt Tag = Gult.

N.
↑

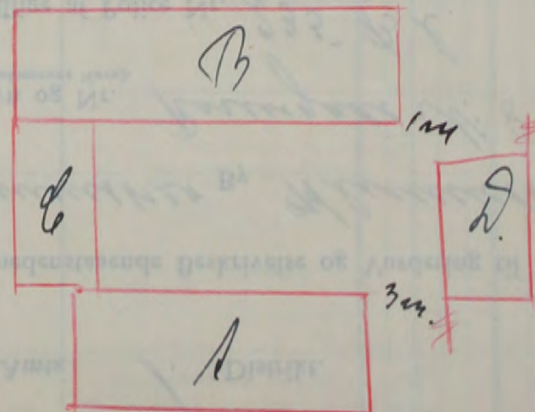

Maal mellem Bygningerne maa anføres i Meter. Brandmure maa angives. Uforsikrede Bygninger maa anføres.

Alle til en Ejendom hørende Bygninger optages baade i Beskrivelse og Grundrids, selv om alle Litra ikke omvurderes.

Police Nr. 235 B.l. Borgerhallen Amts 1 Distrikt.

Aar 1945 den 3 Juli har undertegnede Vurderingsmænd foretaget nedenstaaende Beskrivelse og Vurdering til Indtegning

i Østifternes Brandforsikring af Bygningerne paa Matr. Nr. 8748724 af Hlumsket By Hlumsket Sogn

tilhørende Bagermester J. P. Svendsen
Stilling Navn (kun sædvanligt benyttet Fornavn eller Forbognstaver anføres)

Vejnavn og Nr. Rosengade N. 8.
(eller Ejendommens Navn).

Stationsbyggen Hlumsket
Bopæl Postadresse

Ejer tillige af Police Nr. 235 B.l.

Bygningernes							Specifikation af medforsikret 1) Elektrisk Installation, Støbegods og lign. 2) Maskiner, Motorer, Butiksinventar og lign.	Sum for hver Bygning og hver Genstand Kr.	Sum for hvert Litra Kr.
Litra	Anvendelse, Etagehøjde, Indretning, Udstyrelse m. v. og Areal samt Pris pr. m ² .	Længde de	Dybde de	Ydermure	Tag*				
A.	Stuehus, 66 m ² a 220 Kr. 14520 Kr. Sprængt til 14500 Kr.	8,6	7,7	Byra	Tegl	4 Pakkelovce 1 Kasse 20 Ltr. Brændstift Klædegasindlag. 1000 200 0500 300 14500	16500		
B.	Bageri, Vaskerium brud 46 m ² a 130 Kr = 6900 Kr	12,1	3,8	do	Plader	2 Ovne 1 Murgæde 20 Ltr. Brændstift 800 100 200 6900	8000		
C.	K.C.			do	do		300		
d.	Brandvæns Vinkelbyg. brud 40 m ² a 30 Kr = 1200 Kr.	7,5	5,3	Tred	do		1200		

Off. Prisskrivning af 16-2-49.

A.	25600 Kr.
B.	12000 -
C.	600
D.	1800
Sum	40000 Kr.

Overføres... 26000

*) Haardt Tag paalagt Straatag skrives Plader paa Straa. Dels haardt Tag og dels Straatag skrives Plader og Straa.
 1) Elektrisk Installation m. v. opføres og tillægges Bygningens Sum. 2) Maskiner m. v. opføres efter og føres ud med samlet Sum for hvert Litra.

Vend om!

Bygningernes							Specifikation af medforsikret 1) Elektrisk Installation, Støbegods og lign. 2) Maskiner, Motorer, Butiksinventar og lign.	Sum for hver Bygning og hver Genstand Kr.	Sum for hvert Litra Kr.
Litra	Anvendelse, Etagehøjde, Indretning, Udstyrelse m. v. og Areal samt Pris pr. m ² .	Længde de	Dybde de	Ydermure	Tag				
		Meter	Meter			Overført...		56000	

Ejendommens samlede Forsikringssum bliver Kr. 56000

I. a. Drivkraftens Art? *

b. Drivkraftens Størrelse? HK *

* Er Drivkraft installeret i flere Bygninger, maa Opgivelse ske for hvert Litra.

II. Specifikation af alle Træbearbejdnings-Maskiner med Angivelse af Litra, hvori de findes. Antal Høvlébænke maa ligeledes opgives.

Spaangivende Maskiner		Save og ikke spaang. Maskiner	
Antal	i Litra	Antal	i Litra
a. Fræsemaskiner		a. Baandsave	
b. Høvlmaskiner		b. Rundsave	
c. Kehlemaskiner		c. Boremaskiner	
d. Komb. Maskiner		d. Stemmemaskiner	
e. Afrettes- eller Oprettemaskiner		e. Høvlébænke	
f. Andre lign. Maskiner		f. Andre Save og lign. Maskiner	
g.		g.	
h.		h.	
i.		i.	
Spaangivende Maskiner ialt:		Save og ikke spaang. Mask. ialt:	

1. Hvilke Haandværk eller Næringsbrug drives i Ejendommen? Blekmøblereri

2. Afstand til nærmeste Nabobygning°. Afstande indtil 30 Meter opgives med nøjagtigt Maal.

a. med haardt Tag? 0 200 Meter, maalt fra Litra 1

b. med Straatag? 0 200 Meter, » » »

* Ved Ejendom med baade haardtækte og straatækte Bygninger skal Afstanden maales fra straatækt Litra.

3. Er Skorstene, Bagerovne og Ildsteder lovlige? Ja

4. Er der Lynafleder efter Netsystemet paa alle straatækte Bygninger? nej

5. Kan der ydes Nedsættelse for brandsikret Etageadskillelse i Staldbygning? 0%
Besvares med Angivelse af % - jfr. Tarifens Regler.

6. Benyttes der Dampmaskine, Forbrændingsmotor eller anden mekanisk Kraft? nej
I bekræftende Fald maa Rubr. Ia-b og II besvares nøjagtigt. (Motorskema maa udfyldes, hvis Skema ikke tidligere er indsendt)

7. Har Ejendommen hidtil været forsikret her? Ja
(Police Nr. maa anføres paa Forsiden. Udmeldelsesbegæring m. m. maa vedlægges ved Overførelse fra andet Selskab).

GRUNDRIDS. Farver: Haardt Tag = Rødt. Straatag = Blaat eller Sort. Bræddevægge med haardt Tag = Gult.

Denne Forretning har vi foretaget som redelige og samvittighedsfulde Mænd, og erklærer vi, at Forsikringssummen er ansat til Bygningernes virkelige Værdi.

A. J. Jørgensen H. P. Andersen J. P. Brønd
Vurderingsmænd. Rekvisitent.

Gebyr:	Fra Foreningen		Af Ejeren	
	Kr.	Øre	Kr.	Øre
Til Vurderingsmændene	17	00	17	00
» Branddirektøren	1	00	1	00
For Beskrivelsen	2	00		
» Ny Forsikring				
Ialt	20	00	18	00

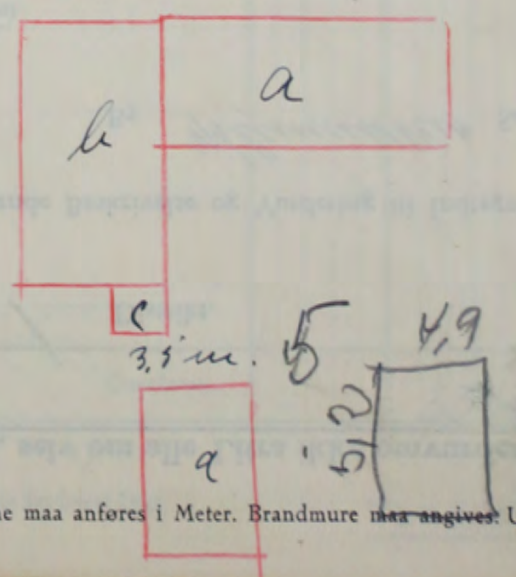

Maal mellem Bygningerne maa anføres i Meter. Brandmure maa angives. Uforsikrede Bygninger maa anføres.

Alle til en Ejendom hørende Bygninger optages baade i Beskrivelse og Grundrids, selv om alle Litra ikke omvurderes.

59.

Police Nr. 43 B m Børnholm Amts 1 Distrikt.

Aar 1945 den 5 Juli har undertegnede Vurderingsmænd foretaget nedenstaaende Beskrivelse og Vurdering til Indtegning

i Østifternes Brandforsikring af Bygningerne paa Matr. Nr. 85^e af Glennesteer Sogn

tilhørende Anders Vagns Hansen
 Stilling Navn (kun sædvanligt benyttet Fornavn eller Forbogsstaver anføres)

Vejnavn og Nr.
(eller Ejendommens Navn).

8 V R
Bopæl

Jens Nykelt
Postadresse

Ejer tillige af Police Nr. 43 B m

Bygningernes						Specifikation af medforsikret 1) Elektrisk Installation, Støbegods og lign. 2) Maskiner, Motorer, Butiksinventar og lign.	Sum for hver Bygning og hver Genstand Kr.	Sum for hvert Litra Kr.
Litra	Anvendelse, Etagehøjde, Indretning, Udstyrelse m. v. og Areal samt Pris pr. m ² .	Længde	Dybde	Ydermure	Tag ^o			
A.	Beboelse beal 90 m ² a 200 Kr = 18000 Plad " 89 m ² a 75 Kr = 6675 Mpr. til 22.400 22.400	Meter	Meter	3,00	6,7	3,00	1,00	22900
B.	Plad og bade for beal 107 m ² a 60 Kr = 6420 Mpr. til 6400	16,0	6,7	do	do		6400	6400
C.	Vaskeris Husek. V. C. beal 56,5 m ² a 60 = 3390 Mpr. 3400 Kr	11,3	5,0	1/2 Plad m Piller	1/2 Plad m Piller	1,50 1,50	3400	3700
						Overføres...		33000

Efter Prisregning af 25-2-52
 A. 40500
 B. 12500
 C. 7000
 60000 Kr.

*) Haardt Tag paalagt Straatag skrives Plader paa Straa. Dels haardt Tag og dels Straatag skrives Plader og Straa.
 1) Elektrisk Installation m. v. opføres og tillægges Bygningens Sum. 2) Maskiner m. v. opføres efter og føres ud med samlet Sum for hvert Litra.

Vend om!

Bygningernes						Specifikation af medforsikret	Sum for hver Bygning og hver Genstand	Sum for hvert Litra
Litra	Anvendelse, Etagehøjde, Indretning, Udstyrelse m. v. og Areal samt Pris pr. m ² .	Længde	Dybde	Ydermure	Tag	1) Elektrisk Installation, Støbegods og lign. 2) Maskiner, Motorer, Butiksinventar og lign.	Kr.	Kr.
		Meter	Meter			Overført...		33000
Ejendommens samlede Forsikringssum bliver Kr.								33000

I. a. Drivkraftens Art? *

b. Drivkraftens Størrelse? HK *

* Er Drivkraft installeret i flere Bygninger, maa Opgivelse ske for hvert Litra.

II. Specifikation af alle Træbearbejdnings-Maskiner med Angivelse af Litra, hvori de findes. Antal Høvlbænke maa ligeledes opgives.

Spaangivende Maskiner		Save og ikke spaang. Maskiner	
Antal	i Litra	Antal	i Litra
a. Fræsemaskiner		a. Baandsave	
b. Høvlmaskiner		b. Rundsave	
c. Kehlemaskiner		c. Boremaskiner	
d. Komb. Maskiner		d. Stemmemaskiner	
e. Afrette- eller Oprettemaskiner		e. Høvlbænke	
f. Andre lign. Maskiner		f. Andre Save og lign. Maskiner	
g.		g.	
h.		h.	
i.		i.	
Spaangivende Maskiner ialt:		Save og ikke spaang. Mask. ialt:	

1. Hvilke Haandværk eller Næringsbrug drives i Ejendommen? *Handl.*

2. Afstand til nærmeste Nabobygning*. Afstande indtil 30 Meter opgives med nøjagtigt Maal.

a. med haardt Tag? *0.200* Meter, maalt fra Litra.....

b. med Straatag? Meter, " " "

* Ved Ejendom med baade haardtækte og straatækte Bygninger skal Afstanden maales fra straatækt Litra.

3. Er Skorstene, Bagerovne og Ildsteder lovlige? *Ja*

4. Er der Lynafleder efter Netsystemet paa alle straatækte Bygninger? *Nej*

5. Kan der ydes Nedsættelse for brandsikret Etageadskillelse i Staldbygning? *0%*
Besvares med Angivelse af % - jfr. Tarifens Regler.

6. Benyttes der Dampmaskine, Forbrændingsmotor eller anden mekanisk Kraft? *Nej*
I bekræftende Fald maa Rubr. Ia-b og II besvares nøjagtigt. (Motorskema maa udfyldes, hvis Skema ikke tidligere er indsendt)

7. Har Ejendommen hidtil været forsikret her? (Police Nr. maa anføres paa Forsiden. Udmeldelsesbegøring m. m. maa vedlægges ved Overførelse fra andet Selskab). *Ja*

GRUNDRIDS. Farver: Haardt Tag = Rødt. Straatag = Blaat eller Sort. Bræddevægge med haardt Tag = Gult.

N.
↑
||

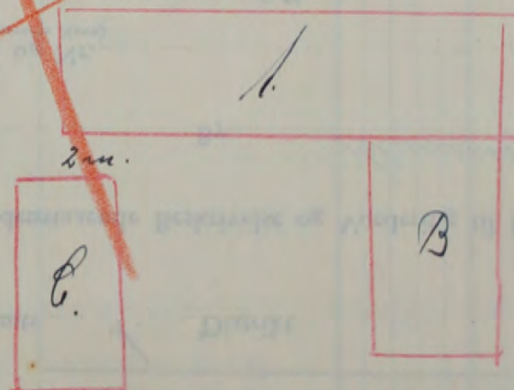

Denne Forretning har vi foretaget som redelige og samvittighedsfulde Mænd, og erklærer vi, at Forsikringssummen er ansat til Bygningernes virkelige Værdi.

L. Hansen *H. P. Andersen* *Viggo Hansen*
Vurderingsmænd. Rekvisitent.

Gebyr:	Fra Foreningen		Af Ejeren	
	Kr.	Øre	Kr.	Øre
Til Vurderingsmændene	8	00	8	00
» Branddirektøren	1	25	1	25
For Beskrivelsen	2			
» Ny Forsikring				
Ialt....	11	25	9	25

Maal mellem Bygningerne maa anføres i Meter. Brandmure maa angives. Uforsikrede Bygninger maa anføres.

60

Alle til en Ejendom hørende Bygninger optages baade i Beskrivelse og Grundrids, selv om alle Litra ikke omvurderes.

87 Police Nr. Bruksballevej Amts 1 Distrikt.

Aar 1945 den 25 August har undertegnede Vurderingsmænd foretaget nedenstaaende Beskrivelse og Vurdering til Indtegning

i Østifternes Brandforsikring af Bygningerne paa Matr. Nr. 51 af Blumensker Sogn

tilhørende Arvesk. Vagn Kjeller Vejnavn og Nr. Blumensker
Stilling Navn (kun sædvanligt benyttet Fornavn eller Forbogsstaver anføres) (eller Ejendommens Navn).

Frederik Ejer tillige af Police Nr. 87
Bopæl Postadresse

Litra	Bygningernes Anvendelse, Etagehøjde, Indretning, Udstyrelse m. v. og Areal samt Pris pr. m ² .	Længde Meter	Dybde Meter	Ydermure	Tag ^o	Specifikation af medforsikret 1) Elektrisk Installation, Støbegods og lign. 2) Maskiner, Motorer, Butiksinventar og lign.	Sum for hver Bygning og hver Genstand		Sum for hvert Litra	
							Kr.	Kr.		
A.	Skulshuus Areal 139 m ² a 200 Kr = Kr 27.800	18,0	7,7	Grund	Fjeld	2 Kalk kedelovce 1 Kalk fjeld	6000 2000	27800	28500	
B.	Hestskald Lade ^{maskinschuis} Areal 180 m ² a 100 Kr = Kr 18.000	22,8	8,0	Boden	Plader			18000	18000	
C.	Hestskald Hestskald Areal 166 m ² a 125 Kr = Kr 20.800	23,4	7,1	Grund	Fjeld			20800	20800	
D.	Primeskald, Vaskeschuis Areal 87 m ² a 100 Kr = Kr 8.700	10,5	5,6	Boden	Plader	1 Mølgemaskine	2000 8700	8700	8900	
E.	Høusechuis. Areal 75 m ² a 75 Kr = Kr 5.800	15,0	5,0	Brædder	Papp			5800	5800	
Overføres...									82000	

^o) Haardt Tag paalagt Straatag skrives Plader paa Straa. Dels haardt Tag og dels Straatag skrives Plader og Straa.
 1) Elektrisk Installation m. v. opføres og tillægges Bygningens Sum. 2) Maskiner m. v. opføres efter og føres ud med samlet Sum for hvert Litra.

Vend om!

Bygningernes						Specifikation af medforsikret	Sum for hver Bygning og hver Genstand	Sum for hvert Litra
Litra	Anvendelse, Etagehøjde, Indretning, Udstyrelse m. v. og Areal samt Pris pr. m ² .	Længde	Dybde	Ydermure	Tag	1) Elektrisk Installation, Støbegods og lign. 2) Maskiner, Motorer, Butiksinventar og lign.	Kr.	Kr.
		Meter	Meter					
						Overført...		82.000
Ejendommens samlede Forsikringssum bliver Kr.								82.000

I. a. Drivkraftens Art? *

b. Drivkraftens Størrelse? HK *

* Er Drivkraft installeret i flere Bygninger, maa Opgivelse ske for hvert Litra.

II. Specifikation af alle Træbearbejdnings-Maskiner med Angivelse af Litra, hvori de findes. Antal Høvlbænke maa ligeledes opgives.

Spaangivende Maskiner		Save og ikke spaang. Maskiner	
Antal	i Litra	Antal	i Litra
a. Fræsemaskiner		a. Baandsave	
b. Høvlmaskiner		b. Rundsave	
c. Kehlmaskiner		c. Boremaskiner	
d. Komb. Maskiner		d. Stemmemaskiner	
e. Afrette- eller Oprettemaskiner		e. Høvlbænke	
f. Andre lign. Maskiner		f. Andre Save og lign. Maskiner	
g.		g.	
h.		h.	
i.		i.	
Spaangivende Maskiner ialt:		Save og ikke spaang. Mask. ialt:	

1. Hvilke Haandværk eller Næringsbrug drives i Ejendommen? *Handbrug*

2. Afstand til nærmeste Nabobygning*. Afstande indtil 30 Meter opgives med nøjagtigt Maal.

a. med haardt Tag? *0.200* Meter, maalt fra Litra.....

b. med Straatag? Meter, » » »

* Ved Ejendom med baade haardtækte og straatækte Bygninger skal Afstanden maales fra straatækt Litra.

3. Er Skorstene, Bagerovne og Ildsteder lovlige? *Ja*

4. Er der Lynafleder efter Netsystemet paa alle straatækte Bygninger? *Nej*

5. Kan der ydes Nedsættelse for brandsikret Etageadskillelse i Staldbygning? *Nej*
Besvares med Angivelse af % - jfr. Tarifens Regler.

6. Benyttes der Dampmaskine, Forbrændingsmotor eller anden mekanisk Kraft? *Nej*
I bekræftende Fald maa Rubr. Ia-b og II besvares nøjagtigt. (Motorskema maa udfyldes, hvis Skema ikke tidligere er indsendt)

7. Har Ejendommen hidtil været forsikret her? *Ja*
(Police Nr. maa anføres paa Forsiden. Udmeldelsesbegøring m. m. maa vedlægges ved Overførelse fra andet Selskab).

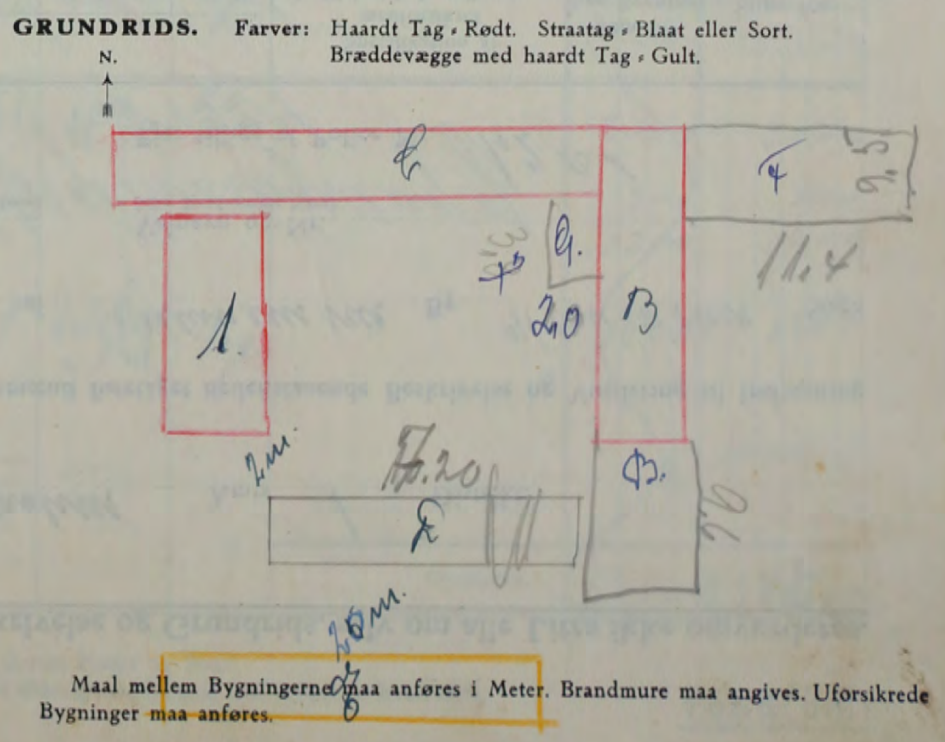

Denne Forretning har vi foretaget som redelige og samvittighedsfulde Mænd, og erklærer vi, at Forsikringssummen er ansat til Bygningernes virkelige Værdi.

A. Andersen *Karl Lunde* *Vang Koller*
Vurderingsmænd. Rekvirent.

Gebyr:	Fra Foreningen		Af Ejeren	
	Kr.	Øre	Kr.	Øre
Til Vurderingsmændene	13	00	4	00
» Branddirektøren		75		75
For Beskrivelsen	2	00		
» Ny Forsikring				
Ialt....	15	75	4	75

Alle til en Ejendom hørende Bygninger optages baade i Beskrivelse og Grundrids, selv om alle Litra ikke omvurderes.

Overvej ved næste Side

Police Nr. *Borremund* Amt *1* Distrikt.

Aar 19 *46* den *4* *Januar* har undertegnede Vurderingsmænd foretaget nedenstaaende Beskrivelse og Vurdering til Indtegning

i Østifternes Brandforsikring af Bygningerne paa Matr. Nr. *87* af *Wilmersbeck* By *Wilmersbeck* Sogn

tilhørende *Indelsmyndigt Bjermand*
 Stilling *Wilmersbeck* Navn (kun sædvanligt benyttet Fornavn eller Forbogsstaver anføres)

Vejnavn og Nr. (eller Ejendommens Navn).

Bopæl

Postadresse

Ejer tillige af Police Nr. *102 B. 1.*

Litra	Bygningernes Anvendelse, Etagehøjde, Indretning, Udstyrelse m. v. og Areal samt Pris pr. m ² .	Længde de Meter	Dybde de Meter	Ydermure	Tag ^o	Specifikation af medforsikret 1) Elektrisk Installation, Støbegods og lign. 2) Maskiner, Motorer, Butiksinventar og lign.	Sum for hver Bygning og hver Genstand	Sum for hvert Litra
							Kr.	Kr.
A.	<i>Mejeri bygning og Kælders Areal 306 m² a 200 = 61.200 + 1000 = 62.200 Kr. + 1000 Kkr. 1 Vandslange 500 Kr. Rindledninger 9000 " Rampstøtte 3000 " Vandvarmer 4000 " Monerat rumstørte kuglelys 3200 Ialt 26.400</i>	<i>30,0</i>	<i>10,2</i>	<i>Grd.</i>	<i>Tegl</i>	<i>1. Installation 1. Rumpmaskine 2. 200 kg pumpe 2. Rindledninger 2. Tælkastningsapp. 3. Kølmaskine 3. Rindledninger 1. Rindledninger 2. Tegl 1. Rindledning 3. Rindledninger Overf. 4. Kølmaskine 2. Rindledning Rampstøtte og K. 5. Rindledning 1. Rindledning</i>	<i>680,00 1.500,00 1.200,00 1.800,00 1.300,00 6.000,00 2.000,00 8.000,00 1.600,00 500,00 1.500,00 26.400,00 1.000,00 800,00 1.200,00 1.000,00 200,00</i>	<i>63.000</i>
B.	<i>Beholder Areal 143 m² a 200 Kr = 28.600 Kr</i>	<i>17,5</i>	<i>8,8</i>	<i>Grd.m.</i>	<i>Tegl.</i>	<i>1. Murgryde</i>	<i>2.800,00</i>	<i>3.250,00</i>
C.	<i>Dampskovslee 19 m højde ufora.</i>						<i>7500</i>	<i>7500</i>
D.	<i>Sles ved dalk 82 m² a 40 Kr = 3280 Kr Mfr. lit 3500 Kr ufora.</i>	<i>10,0</i>	<i>8,2</i>	<i>do</i>	<i>Papp</i>		<i>3500</i>	<i>3500</i>
E.	<i>Kælders Areal 49 m² a 40 Kr = 1960 Mfr. lit 2000 Kr ufora.</i>	<i>11,0</i>	<i>4,5</i>	<i>Ind</i>	<i>do</i>		<i>2000</i>	<i>2000</i>
F.	<i>Kælders 7 m² a 75 = 525 Kr. Mfr 500 Kr</i>	<i>3,0</i>	<i>2,6</i>	<i>Grd</i>	<i>do</i>		<i>500</i>	<i>500</i>
G.	<i>Kælders Areal 28 m² a 150 = 4200 Kr Mfr lit 4000</i>	<i>4,6</i>	<i>6,1</i>	<i>Grd</i>	<i>Belov</i>		<i>4000</i>	<i>4000</i>
H.	<i>Wassermis. Areal 15 m² a 66 = 990 Kr Mfr lit 1000 ufora.</i>	<i>5,8</i>	<i>2,6</i>	<i>Grd.</i>	<i>Papp</i>		<i>1000</i>	<i>1000</i>
I.	<i>Brandemis Areal 72 m² a 42 Kr = 3024 Kr Mfr. lit 3000 Kr ufora. 2 Rindledninger Vegnsmit</i>	<i>10,2</i>	<i>7,1</i>	<i>Ind</i>	<i>do</i>		<i>3000 300 1200</i>	<i>3000 300 1200</i>
K.	<i>Estemis m. m. Areal 19 m² a 80 Kr = 1520 Kr Mfr. lit 15000</i>	<i>4,8</i>	<i>4</i>	<i>Ind</i>	<i>Papp</i>		<i>1500</i>	<i>1500</i>
Overføres...							<i>224000</i>	

^o) Haardt Tag paalagt Straatag skrives Plader paa Straa. Dels haardt Tag og dels Straatag skrives Plader og Straa.
 1) Elektrisk Installation m. v. opføres og tillægges Bygningens Sum. 2) Maskiner m. v. opføres efter og føres ud med samlet Sum for hvert Litra.

Vend om!

Bygningernes							Specifikation af medforsikret	Sum for hver Bygning og hver Genstand	Sum for hvert Litra
Litra	Anvendelse, Etagehøjde, Indretning, Udstyrelse m. v. og Areal samt Pris pr. m ² .	Længde	Dybde	Ydermure	Tag	1) Elektrisk Installation, Støbegods og lign. 2) Maskiner, Motorer, Butiksinventar og lign.	Kr.	Kr.	
A	Handarbejds	64000	Meter	Meter				274000	
B	Beboelse	55000							
C	Dampskovstue	4000							
A	Maleri og Høns	2000							
B	Brandkøkken	1000							
	5 H. Motorer	2000							
	1 Dampkedel	5000							
	Tårnselvinslag	20000							
	Udskiftning af	2000							
	Kalenderkalendar	2000							
		157000							
	Mindre Brandkøkken 7/2 53								
	Elev Regning								
								55000 55000	

Fulgt Prisregning af
 9-3-1984
 Beboelse

Ejendommens samlede Forsikringssum bliver Kr. 224000

I. a. Drivkraftens Art? *

b. Drivkraftens Størrelse? HK *

* Er Drivkraft installeret i flere Bygninger, maa Opgivelse ske for hvert Litra.

II. Specifikation af alle Træbearbejdnings-Maskiner med Angivelse af Litra, hvori de findes. Antal Høvlbænke maa ligeledes opgives.

Spaangivende Maskiner		Save og ikke spaang. Maskiner	
Antal	i Litra	Antal	i Litra
a. Fræsemaskiner		a. Baandsave	
b. Høvlmaskiner		b. Rundsave	
c. Kehlemaskiner		c. Boremaskiner	
d. Komb. Maskiner		d. Stemmehmaskiner	
e. Afrette- eller Oprettemaskiner		e. Høvlbænke	
f. Andre lign. Maskiner		f. Andre Save og lign. Maskiner	
g.		g.	
h.		h.	
i.		i.	
Spaangivende Maskiner ialt:		Save og ikke spaang. Mask. ialt:	

1. Hvilke Haandværk eller Næringsbrug drives i Ejendommen? *Agrikeri*

2. Afstand til nærmeste Nabobygning°. Afstande indtil 30 Meter opgives med nøjagtigt Maal.

a. med haardt Tag? *12 Meter, maalt fra Litra B.*

b. med Straatag? *ca. 200 Meter, » » »*

* Ved Ejendom med baade haardttækte og straatækte Bygninger skal Afstanden maales fra straatækt Litra.

3. Er Skorstene, Bagerovne og Ildsteder lovlige? *Ja*

4. Er der Lynafleder efter Netsystemet paa alle straatækte Bygninger? *Nej*

5. Kan der ydes Nedsættelse for brandsikret Etageadskillelse i Staldbygning? *0% Besvares med Angivelse af %-jfr. Tarifens Regler.*

6. Benyttes der Dampmaskine, Forbrændingsmotor eller anden mekanisk Kraft? *Dampmaskine.*

I bekræftende Fald maa Rubr. Ia-b og II besvares nøjagtigt. (Motorskema maa udfyldes, hvis Skema ikke tidligere er indsendt)

7. Har Ejendommen hidtil været forsikret her? (Police Nr. maa anføres paa Forsiden. Udmeldelsesbegæring m. m. maa vedlægges ved Overførelse fra andet Selskab). *Ja*

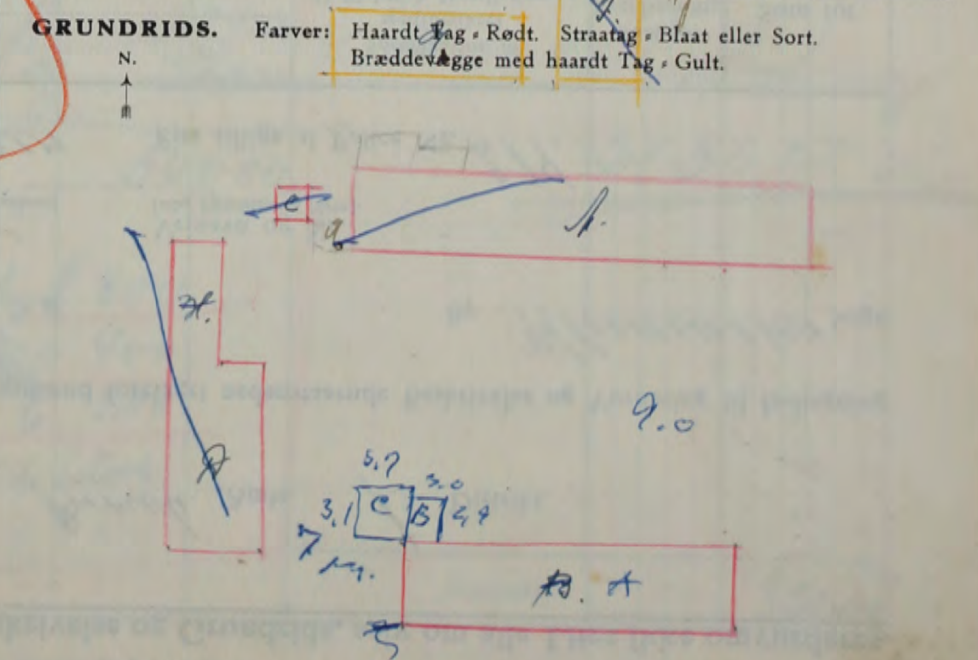

Denne Forretning har vi foretaget som redelige og samvittighedsfulde Mænd, og erklærer vi, at Forsikringssummen er ansat til Bygningernes virkelige Værdi.

H. P. Andersen *A. Hansen* *H. Nielsen*
 Vurderingsmænd. Rekvisitent.

Gebyr:	Fra Foreningen		Af Ejeren	
	Kr.	Øre	Kr.	Øre
Til Vurderingsmændene	8	—	8	—
» Branddirektøren	2	50	2	50
For Beskrivelsen	2	—	—	—
» Ny Forsikring	—	—	—	—
Ialt....	12	50	10	50

Maal mellem Bygningerne maa anføres i Meter. Brandmure maa angives. Uforsikrede Bygninger maa anføres.

62

Alle til en Ejendom hørende Bygninger optages baade i Beskrivelse og Grundrids, selv om alle Litra ikke omvurderes.

Police Nr. 214 Brruh. Amts 1. Distrikt.

Aar 19 45 den 26 Sept har undertegnede Vurderingsmænd foretaget nedenstaaende Beskrivelse og Vurdering til Indtegning

i Østifternes Brandforsikring af Bygningerne paa Matr. Nr. 17 af Hlemmester Sogn

tilhørende Hilmarus Axel Andersen Stilling Hlemmester Navn (kun sædvanligt benyttet Fornavn eller Forbogstaver anføres) Vejnavn og Nr. (eller Ejendommens Navn).

9 Byge Bopæl Hlemmester Postadresse Ejer tillige af Police Nr. 214

Litra	Bygningernes Anvendelse, Etagehøjde, Indretning, Udstyrelse m. v. og Areal samt Pris pr. m ² .	Længde de	Dybde de	Ydermure	Tag ^a	Specifikation af medforsikret 1) Elektrisk Installation, Støbegods og lign. 2) Maskiner, Motorer, Butiksinventar og lign.	Sum for hver Bygning og hver Genstand	Sum for hvert Litra																						
							Kr.	Kr.																						
1	Beholdelse beval 61 m ² a Kr. 250 = 15250 for lit 15300	9.5	6.4	lynd.	Tegl.	2 Kalkklasse 15200	600	15900																						
B	Toarbygning 12u lirk beval 30 m ² a Kr. 200 per m ² = 6000 Kr.	7.8	3.8	do	do	1 Kalk klasse 2000	300	6300																						
C	Kvarter 6 lirk a Forstue beval 3 m² a Kr. 150 = 450	1.5	2.0	do	do	imagineret i Litra B	450	450																						
D	Kvarterbygning Vaskerhus beval 81 m ² a Kr. 65 = 5265 Kr.	13.5	6.0	do	Per Pap	1 Murgrende 1 Kalk pter. 1 Maskin.	200 200 800	6265																						
E	Malorhus 13 m ² a Kr 50 = 650 Kr	4.4	3.0	do	Plader			650																						
F	Garage beval 32 m ² a Kr. 65 = 2080 Kr lit 2100	7.0	4.5	do	Tegl.			2100																						
<p>Off. Prisbygning af 26/2 49 Off. Pris af 29-5-53</p> <table border="0"> <tr> <td>A.</td> <td>25000 Kr</td> <td>A.</td> <td>30800</td> </tr> <tr> <td>B.</td> <td>10000 -</td> <td>B.</td> <td>12000</td> </tr> <tr> <td>C.</td> <td>8000 -</td> <td>C.</td> <td>9000</td> </tr> <tr> <td>D.</td> <td>1000 -</td> <td>D.</td> <td>1000</td> </tr> <tr> <td>E.</td> <td>3000 -</td> <td>E.</td> <td>3200</td> </tr> <tr> <td>All</td> <td>47000 Kr.</td> <td></td> <td>56000</td> </tr> </table>							A.	25000 Kr	A.	30800	B.	10000 -	B.	12000	C.	8000 -	C.	9000	D.	1000 -	D.	1000	E.	3000 -	E.	3200	All	47000 Kr.		56000
A.	25000 Kr	A.	30800																											
B.	10000 -	B.	12000																											
C.	8000 -	C.	9000																											
D.	1000 -	D.	1000																											
E.	3000 -	E.	3200																											
All	47000 Kr.		56000																											
<p>Off. Prisbygning 3/9 55</p> <table border="0"> <tr> <td>A.</td> <td>36.800 Kr</td> <td></td> <td>800</td> </tr> <tr> <td>B.</td> <td>15.200 -</td> <td></td> <td>400</td> </tr> <tr> <td>C.</td> <td>9.000 -</td> <td></td> <td>200</td> </tr> <tr> <td>D.</td> <td>1.000 -</td> <td></td> <td></td> </tr> <tr> <td></td> <td>62.000 Kr.</td> <td></td> <td></td> </tr> </table>							A.	36.800 Kr		800	B.	15.200 -		400	C.	9.000 -		200	D.	1.000 -				62.000 Kr.						
A.	36.800 Kr		800																											
B.	15.200 -		400																											
C.	9.000 -		200																											
D.	1.000 -																													
	62.000 Kr.																													
<p>53.000 5000 31500 Kr</p>																														
<p>Overføres... 32000</p>																														

a) Haardt Tag paalagt Straatag skrives Plader paa Straa. Dels haardt Tag og dels Straatag skrives Plader og Straa.
1) Elektrisk Installation m. v. opfores og tillægges Bygningens Sum. 2) Maskiner m. v. opfores efter og føres ud med samlet Sum for hvert Litra.

Vend om!

Bygningernes						Specifikation af medforsikret	Sum for hver Bygning og hver Genstand	Sum for hvert Litra
Litra	Anvendelse, Etagehøjde, Indretning, Udstyrelse m. v. og Areal samt Pris pr. m ² .	Længde	Dybde	Ydermure	Tag	1) Elektrisk Installation, Støbegods og lign. 2) Maskiner, Motorer, Butiksinventar og lign.	Kr.	Kr.
		Meter	Meter					
						Overført...		32.000
<i>Kaloveren er udfyldt.</i>								
Ejendommens samlede Forsikringssum bliver Kr.								32.000

I. a. Drivkraftens Art?	*	1. Hvilke Haandværk eller Næringsbrug drives i Ejendommen?	<i>Håndværk</i>																																																
b. Drivkraftens Størrelse?	HK *	2. Afstand til nærmeste Nabobygning? Afstande indtil 30 Meter opgives med nøjagtigt Maal.																																																	
* Er Drivkraft installeret i flere Bygninger, maa Opgivelse ske for hvert Litra.		a. med haardt Tag?	<i>0.200</i> Meter, maalt fra Litra																																																
II. Specifikation af alle Træbearbejdnings-Maskiner med Angivelse af Litra, hvori de findes. Antal Høvlbænke maa ligeledes opgives.		b. med Straatag?	<i>0.200</i> Meter, » » »																																																
* Ved Ejendom med baade haardtækte og straatækte Bygninger skal Afstanden maales fra straatækt Litra.		3. Er Skorstene, Bagerovne og Ildsteder lovlige?	<i>Ja</i>																																																
<table border="1"> <thead> <tr> <th colspan="2">Spaangivende Maskiner</th> <th colspan="2">Save og ikke spaang. Maskiner</th> </tr> <tr> <th>Antal</th> <th>i Litra</th> <th>Antal</th> <th>i Litra</th> </tr> </thead> <tbody> <tr> <td>a. Fræsemaskiner</td> <td></td> <td>a. Baandsave</td> <td></td> </tr> <tr> <td>b. Høvlmaskiner</td> <td></td> <td>b. Rundsave</td> <td></td> </tr> <tr> <td>c. Kehlemaskiner</td> <td></td> <td>c. Boremaskiner</td> <td></td> </tr> <tr> <td>d. Komb. Maskiner</td> <td></td> <td>d. Stemmehmaskiner</td> <td></td> </tr> <tr> <td>e. Afrette- eller Oprettmaskiner</td> <td></td> <td>e. Høvlbænke</td> <td></td> </tr> <tr> <td>f. Andre lign. Maskiner</td> <td></td> <td>f. Andre Save og lign. Maskiner</td> <td></td> </tr> <tr> <td>g.</td> <td></td> <td>g.</td> <td></td> </tr> <tr> <td>h.</td> <td></td> <td>h.</td> <td></td> </tr> <tr> <td>i.</td> <td></td> <td>i.</td> <td></td> </tr> <tr> <td colspan="2">Spaangivende Maskiner ialt:</td> <td colspan="2">Save og ikke spaang. Mask. ialt:</td> </tr> </tbody> </table>		Spaangivende Maskiner		Save og ikke spaang. Maskiner		Antal	i Litra	Antal	i Litra	a. Fræsemaskiner		a. Baandsave		b. Høvlmaskiner		b. Rundsave		c. Kehlemaskiner		c. Boremaskiner		d. Komb. Maskiner		d. Stemmehmaskiner		e. Afrette- eller Oprettmaskiner		e. Høvlbænke		f. Andre lign. Maskiner		f. Andre Save og lign. Maskiner		g.		g.		h.		h.		i.		i.		Spaangivende Maskiner ialt:		Save og ikke spaang. Mask. ialt:		4. Er der Lynafleder efter Netsystemet paa alle straatækte Bygninger?	<i>Nej</i>
Spaangivende Maskiner		Save og ikke spaang. Maskiner																																																	
Antal	i Litra	Antal	i Litra																																																
a. Fræsemaskiner		a. Baandsave																																																	
b. Høvlmaskiner		b. Rundsave																																																	
c. Kehlemaskiner		c. Boremaskiner																																																	
d. Komb. Maskiner		d. Stemmehmaskiner																																																	
e. Afrette- eller Oprettmaskiner		e. Høvlbænke																																																	
f. Andre lign. Maskiner		f. Andre Save og lign. Maskiner																																																	
g.		g.																																																	
h.		h.																																																	
i.		i.																																																	
Spaangivende Maskiner ialt:		Save og ikke spaang. Mask. ialt:																																																	
		5. Kan der ydes Nedsættelse for brandsikret Etageadskillelse i Staldbygning?	<i>0/0</i> Besvares med Angivelse af % - jfr. Tarifens Regler.																																																
		6. Benyttes der Dampmaskine, Forbrændingsmotor eller anden mekanisk Kraft? I bekræftende Fald maa Rubr. Ia-b og II besvares nøjagtigt. (Motorskema maa udfyldes, hvis Skema ikke tidligere er indsendt)	<i>Nej</i>																																																
		7. Har Ejendommen hidtil været forsikret her? (Police Nr. maa anføres paa Forsiden. Udmeldelsesbegæring m. m. maa vedlægges ved Overførelse fra andet Selskab).	<i>Ja</i>																																																

GRUNDRIDS. Farver: Haardt Tag = Rødt. Straatag = Blaåt eller Sort. Bræddevægge med haardt Tag = Gult.

N.
↑

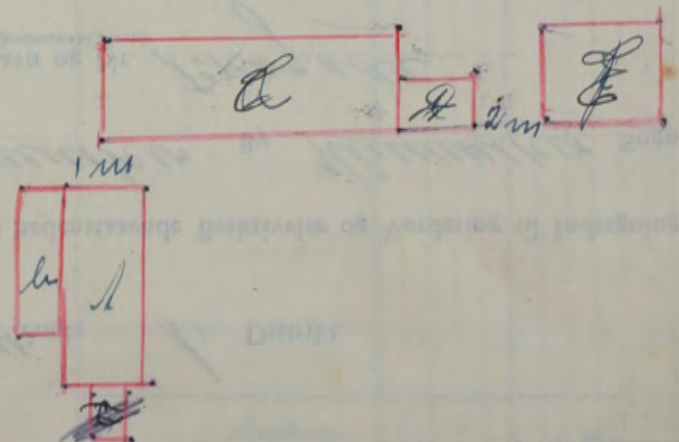

Denne Forretning har vi foretaget som redelige og samvittighedsfulde Mænd, og erklærer vi, at Forsikringssummen er ansat til Bygningernes virkelige Værdi.

Andersen *Karl*
Vurderingsmænd.

Rekviert
Rekviert.

Gebyr:	Fra Foreningen		Af Ejeren	
	Kr.	Øre	Kr.	Øre
Til Vurderingsmændene	<i>8</i>		<i>4</i>	<i>00</i>
» Branddirektøren	<i>1</i>	<i>25</i>	<i>1</i>	<i>25</i>
For Beskrivelsen	<i>2</i>	<i>00</i>		
» Ny Forsikring				
Ialt....	<i>11</i>	<i>25</i>	<i>5</i>	<i>25</i>

Maal mellem Bygningerne maa anføres i Meter. Brandmure maa angives. Uforsikrede Bygninger maa anføres.

63.

Alle til en Ejendom hørende Bygninger optages baade i Beskrivelse og Grundrids, selv om alle Litra ikke omvurderes.

Police Nr. 106.

Borgerbyen Amt

1. Distrikt.

Aar 1945 den 17. Oktober har undertegnede Vurderingsmænd foretaget nedenstaaende Beskrivelse og Vurdering til Indtegning

i Østifternes Brandforsikring af Bygningerne paa Matr. Nr. 87 b m af Hlumskov By Hlumskov Sogn

tilhørende

Presten

Stilling

Niels P. Høgaard

Navn (kun sædvanligt benyttet Børnavn eller Forbogsnavn anføres)

Vejnavn og Nr.

Rindgaard

(eller Ejendommens Navn)

Ejer tillige af Police Nr.

Bopæl

Postadresse

Litra	Anvendelse, Etagehøjde, Indretning, Udstyrelse m. v. og Areal samt Pris pr. m ² .	Længde Meter	Dybde Meter	Ydermure	Tag ^o	Specifikation af medforsikret 1) Elektrisk Installation, Støbegods og lign. 2) Maskiner, Motorer, Butiksinventar og lign.	Sum for	
							hver Bygning og hver Genstand Kr.	hver Litra Kr.
A	Huehus. Areal 66 m ² a 300 Kr. = 19.800	8,3	7,9	Grød	Tegl.	1 Hakklaver 1 Høvlspis	19.800 200 200	20.200
B	Vaskemis og Svindhus 2,2 m ² a 125 = 2.750	8,2	2,7	do	Tegl.	1 Mørgryde	2.750 250	3.000
C	Overbygget Trappegang 8 m ² a 100 = 800 Kr	4,7	1,7	do	Pap		800	800
A	Høusehus a 12 m ² a 85 = Plader Spr. Nit 1000 Kr	4,7	2,6	Tred	Tegl		1000	1000
Overføres...								2.5000

Hullegaard. Se Bog 6. Pag 54.

*) Haardt Tag paalagt Straatag skrives Plader paa Straa. Dels haardt Tag og dels Straatag skrives Plader og Straa.

1) Elektrisk Installation m. v. opføres og tillægges Bygningens Sum. 2) Maskiner m. v. opføres efter og føres ud med samlet Sum for hvert Litra.

Bygningernes						Specifikation af medforsikret 1) Elektrisk Installation, Støbegods og lign. 2) Maskiner, Motorer, Butiksinventar og lign.	Sum for hver Bygning og hver Genstand Kr.	Sum for hvert Litra Kr.
Litra	Anvendelse, Etagehøjde, Indretning, Udstyrelse m. v. og Areal samt Pris pr. m ² .	Længde de Meter	Dybde de Meter	Ydermure	Tag			
						Overført...		25000
							Ejendommens samlede Forsikringssum bliver Kr.	25000

I. a. Drivkraftens Art? *

b. Drivkraftens Størrelse? HK *

* Er Drivkraft installeret i flere Bygninger, maa Opgivelse ske for hvert Litra.

II. Specifikation af alle Træbearbejdnings-Maskiner med Angivelse af Litra, hvori de findes. Antal Høvlebænke maa ligeledes opgives.

Spaangivende Maskiner		Save og ikke spaang. Maskiner	
Antal	i Litra	Antal	i Litra
a. Fræsemaskiner		a. Baandsave	
b. Høvlemaskiner		b. Rundsave	
c. Kehlemaskiner		c. Boremaskiner	
d. Komb. Maskiner		d. Stemmehmaskiner	
e. Afrette- eller Oprettmaskiner		e. Høvlebænke	
f. Andre lign. Maskiner		f. Andre Save og lign. Maskiner	
g.		g.	
h.		h.	
i.		i.	
Spaangivende Maskiner ialt:		Save og ikke spaang. Mask. ialt:	

1. Hvilke Haandværk eller Næringsbrug drives i Ejendommen? *Reboelie*

2. Afstand til nærmeste Nabobygning*. Afstande indtil 30 Meter opgives med nøjagtigt Maal.

a. med haardt Tag? *13* Meter, maalt fra Litra *9*.

b. med Straatag? *0.200* Meter, " " "

* Ved Ejendom med baade haardtækte og straatækte Bygninger skal Afstanden maales fra straatækt Litra.

3. Er Skorstene, Bagerovne og Ildsteder lovlige? *Ja*

4. Er der Lynafleder efter Netsystemet paa alle straatækte Bygninger? *Nej*

5. Kan der ydes Nedsættelse for brandsikret Etageadskillelse i Staldbygning? *0/0*
Besvares med Angivelse af % - jfr. Tarifens Regler.

6. Benyttes der Dampmaskine, Forbrændingsmotor eller anden mekanisk Kraft? *Nej*
I bekræftende Fald maa Rubr. Ia og II besvares nøjagtigt. (Motorskema maa udfyldes hvis Skema ikke tidligere er indsendt)

7. Har Ejendommen hidtil været forsikret her? *Ja*
(Police Nr. maa anføres paa Forsiden. Udmeldelsesbegæring m. m. maa vedlægges ved Overførelse fra andet Selskab).

GRUNDRIDS. Farver: Haardt Tag = Rødt. Straatag = Blaat eller Sort. Bræddevægge med haardt Tag = Gult.

N.
↑
||

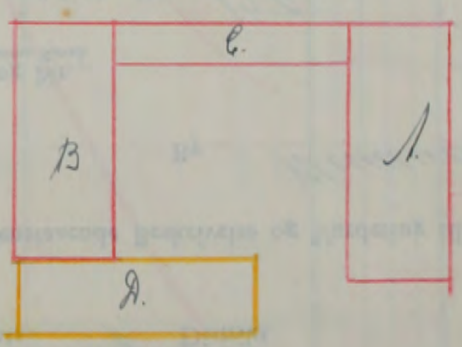

Denne Forretning har vi foretaget som redelige og samvittighedsfulde Mænd, og erklærer vi, at Forsikringssummen er ansat til Bygningernes virkelige Værdi.

H. P. Andersen, A. Nielsen, Ch. P. Kjøfod
Vurderingsmænd. Rekvirent.

Gebyr:	Fra Foreningen		Af Ejeren	
	Kr.	Øre	Kr.	Øre
Til Vurderingsmændene	7	00	7	00
» Branddirektøren	1	25	—	—
For Beskrivelsen	2	00	—	—
» Ny Forsikring	—	—	—	—
Ialt	10	25	8	25

Maal mellem Bygningerne maa anføres i Meter. Brandmure maa angives. Uforsikrede Bygninger maa anføres.

64

Alle til en Ejendom hørende Bygninger optages baade i Beskrivelse og Grundrids, selv om alle Litra ikke omvurderes.

Police Nr. 150 Borreholms Ams. 1. Distrikt.

Aar 1946 den 8 Maj har undertegnede Vurderingsmænd foretaget nedenstaaende Beskrivelse og Vurdering til Indtegning

i Østifternes Brandforsikring af Bygningerne paa Matr. Nr. 175 af By Hønsner Sogn

tilhørende *Kvæsteb. Chr. Jensen*

Vejnavn og Nr. (eller Ejendommens Navn).

274 2c *Sarsballe*

Ejer tillige af Police Nr. 150

Litra	Bygningernes Anvendelse, Etagehøjde, Indretning, Udstyrelse m. v. og Areal samt Pris pr. m ² .	Længde de	Dybde de	Ydermure	Tag*	Specifikation af medforsikret 1) Elektrisk Installation, Støbegods og lign. 2) Maskiner, Motorer, Butiksinventar og lign.	Sum for hver Bygning og hver Genstand	Sum for hvert Litra
							Kr.	Kr.
A	<i>Skickuis</i>	Meter	Meter				15000	15000
B	<i>Vognv. Kastald</i>						8000	8000
C	<i>Wiske og Svineskald</i>						3000	5000
D	<i>Wisse og Gødningskuis</i>						1000	1000

af Pris af 22-1-1949

A	20000	20000
B	10000	10000
C	6000	6000
D	2000	2000
Samt	38000kr.	38000kr.

kan ikke tages gjæld ved de gamle Bygninger

Overføres... 29000

*) Haardt Tag paalagt Straatag skrives Plader paa Straa. Dels haardt Tag og dels Straatag skrives Plader og Straa.
1) Elektrisk Installation m. v. opføres og tillægges Bygningens Sum. 2) Maskiner m. v. opføres efter og føres ud med samlet Sum for hvert Litra.

Vend om!

Bygningernes						Specifikation af medforsikret 1) Elektrisk Installation, Støbegods og lign. 2) Maskiner, Motorer, Butiksinventar og lign.	Sum for hver Bygning og hver Genstand Kr.	Sum for hvert Litra Kr.
Litra	Anvendelse, Etagehøjde, Indretning, Udstyrelse m. v. og Areal samt Pris pr. m ² .	Længde de	Dybde de	Ydermure	Tag			
		Meter	Meter			Overført...		
Ejendommens samlede Forsikringssum bliver Kr.								

I. a. Drivkraftens Art? *

b. Drivkraftens Størrelse? HK *

* Er Drivkraft installeret i flere Bygninger, maa Opgivelse ske for hvert Litra.

II. Specifikation af alle Træbearbejdnings-Maskiner med Angivelse af Litra, hvori de findes. Antal Høvlebænke maa ligeledes opgives.

Spaangivende Maskiner		Save og ikke spaang. Maskiner	
Antal	i Litra	Antal	i Litra
a. Fræsemaskiner		a. Baandsave	
b. Høvlemaskiner		b. Rundsave	
c. Kehlemaskiner		c. Boremaskiner	
d. Komb. Maskiner		d. Stemmehmaskiner	
e. Afrettes eller Oprettemaskiner		e. Høvlebænke	
f. Andre lign. Maskiner		f. Andre Save og lign. Maskiner	
g.		g.	
h.		h.	
i.		i.	
Spaangivende Maskiner ialt:		Save og ikke spaang. Mask. ialt:	

1. Hvilke Haandværk eller Næringsbrug drives i Ejendommen? *Landbrug*

2. Afstand til nærmeste Nabobygning*. Afstande indtil 30 Meter opgives med nøjagtigt Maal.
a. med haardt Tag? *100* Meter, maalt fra Litra
b. med Straatag? *200* Meter, " " "

* Ved Ejendom med baade haardtækte og straatækte Bygninger skal Afstanden maales fra straatækt Litra.

3. Er Skorstene, Bagerovne og Ildsteder lovlige? *Ja*

4. Er der Lynafleder efter Netsystemet paa alle straatækte Bygninger? *Nej*

5. Kan der ydes Nedsættelse for brandsikret Etageadskillelse i Staldbygning? *0%*
Besvares med Angivelse af % - jfr. Tarifens Regler.

6. Benyttes der Dampmaskine, Forbrændingsmotor eller anden mekanisk Kraft? *Nej*
I bekæftende Fald maa Rubr. Ia-b og II besvares nøjagtigt. (Motorskema maa udfyldes, hvis Skema ikke tidligere er indsendt)

7. Har Ejendommen hidtil været forsikret her? *Ja*
(Police Nr. maa anføres paa Forsiden. Udmeldelsesbegæring m. m. maa vedlægges ved Overførelse fra andet Selskab).

GRUNDRIDS. Farver: Haardt Tag - Rødt. Straatag - Blaat eller Sort. Bræddevægge med haardt Tag - Gult.

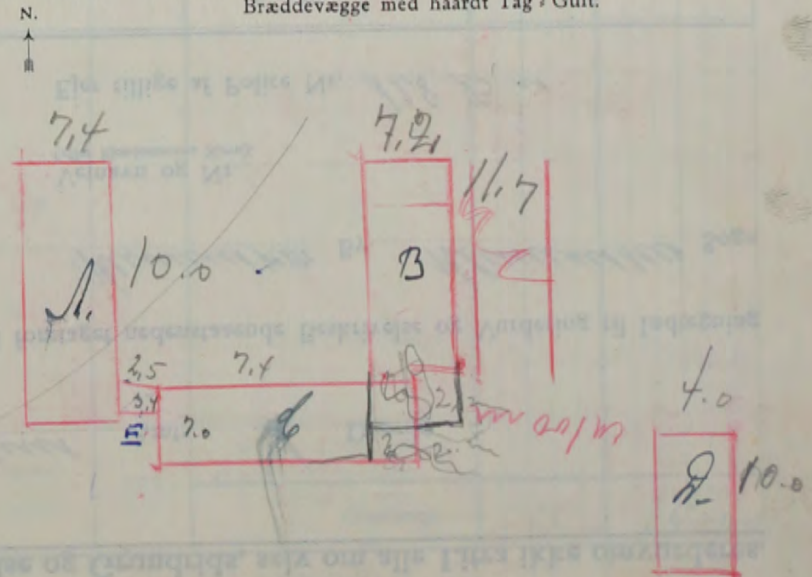

Denne Forretning har vi foretaget som redelige og samvittighedsfulde Mænd, og erklærer vi, at Forsikringssummen er ansat til Bygningernes virkelige Værdi.

S. Andersen
Vurderingsmænd.

Arvid Jørgensen
Rekvirent.

Gebyr:	Fra Foreningen		Af Ejeren	
	Kr.	Øre	Kr.	Øre
Til Vurderingsmændene				
» Branddirektøren				
For Beskrivelsen				
» Ny Forsikring				
Ialt				

Maal mellem Bygningerne maa anføres i Meter. Brandmure maa angives. Uforsikrede Bygninger maa anføres.

65.

Alle til en Ejendom hørende Bygninger optages baade i Beskrivelse og Grundrids, selv om alle Litra ikke omvurderes.

Police Nr.

Parruskolens

Amts

Distrikt.

Aar 1946 den 1. Juni har undertegnede Vurderingsmænd foretaget nedenstaaende Beskrivelse og Vurdering til Indtegning

i Østifternes Brandforsikring af Bygningerne paa Matr. Nr. 87 a.g af Himmelsker By Himmelsker Sogn

tilhørende

Stilling Navn (kun sædvanligt benyttet Fornavn eller Forbogsstaver anføres)

10. Vg. P.
Bygæl

Himmelsker
Postadresse

Vejnavn og Nr.

(eller Ejendommens Navn).

Ejer tillige af Police Nr. 128 B. m.

Litra	Bygningernes Anvendelse, Etagehøjde, Indretning, Udstyrelse m. v. og Areal samt Pris pr. m ² .	Læng- de	Dyb- de	Yder- mure	Tag*	Specifikation af medforsikret 1) Elektrisk Installation, Støbegods og lign. 2) Maskiner, Motorer, Butiksinventar og lign.	Sum for	
							hver Bygning og hver Genstand Kr.	hver Litra Kr.
A	Huehus Areal 58 m ² a 225 Kr 13050 Mpr til 13000	8,4	6,9	Bambull	Tegl	1 Hak helover 1 Havn fan	2000 2000 13000	13400
B	Vaskerhus Areal 21 m ² a 65 Kr = 1365 Mpr til 1400	6,5	3,2	1/2 H. H.	Pap	1 Malingvæde	200 1400	1600
						Overføres...		15000

*) Haardt Tag paalagt Straatag skrives Plader paa Straa. Dels haardt Tag og dels Straatag skrives Plader og Straa.

1) Elektrisk Installation m. v. opføres og tillægges Bygningens Sum. 2) Maskiner m. v. opføres efter og føres ud med samlet Sum for hvert Litra.

Vend om!

Bygningernes						Specifikation af medforsikret	Sum for hver Bygning og hver Genstand	Sum for hvert Litra
Litra	Anvendelse, Etagehøjde, Indretning, Udstyrelse m. v. og Areal samt Pris pr. m ² .	Længde	Dybde	Ydermure	Tag	1) Elektrisk Installation, Støbegods og lign. 2) Maskiner, Motorer, Butiksinventar og lign.	Kr.	Kr.
		Meter	Meter			Overført...		15000

Ejendommens samlede Forsikringssum bliver Kr.

15000

I. a. Drivkraftens Art?		*	1. Hvilke Haandværk eller Næringsbrug drives i Ejendommen?	Beholdt
b. Drivkraftens Størrelse?		HK *	2. Afstand til nærmeste Nabobygning ^o . Afstande indtil 30 Meter opgives med nøjagtigt Maal.	28 Meter, maalt fra Litra B
* Er Drivkraft installeret i flere Bygninger, maa Opgivelse ske for hvert Litra.			a. med haardt Tag?	
II. Specifikation af alle Træbearbejdnings-Maskiner med Angivelse af Litra, hvori de findes. Antal Høvlbænke maa ligeledes opgives.			b. med Straatag?	200 Meter, » » »
* Ved Ejendom med baade haardtækte og straatækte Bygninger skal Afstanden maales fra straatækt Litra.			3. Er Skorstene, Bagerovne og Ildsteder lovlige?	Ja
Spaangivende Maskiner		Save og ikke spaang. Maskiner	4. Er der Lynafleder efter Netsystemet paa alle straatækte Bygninger?	Nej
	Antal i Litra	Antal i Litra	5. Kan der ydes Nedsættelse for brandsikret Etageadskillelse i Staldbygning?	0/0 Besvares med Angivelse af % - jfr. Tarifens Regler.
a. Fræsemaskiner		a. Baandsave	6. Benyttes der Dampmaskine, Forbrændingsmotor eller anden mekanisk Kraft?	Nej
b. Høvlmaskiner		b. Rundsave	I bekræftende Fald maa Rubr. Ia og II besvares nøjagtigt. (Motorskema maa udfyldes, hvis Skema ikke tidligere er indsendt)	
c. Kehlemaskiner		c. Boremaskiner	7. Har Ejendommen hidtil været forsikret her?	Ja
d. Komb. Maskiner		d. Stemmehmaskiner	(Police Nr. maa anføres paa Forsiden. Udmeldelsesbegøring m. m. maa vedlægges ved Overførelse fra andet Selskab).	
e. Afrette- eller Oprettemaskiner		e. Høvlbænke	GRUNDRIDS. Farver: Haardt Tag = Rødt. Straatag = Blaat eller Sort. Bræddevægge med haardt Tag = Gult.	
f. Andre lign. Maskiner		f. Andre Save og lign. Maskiner	N. ↑	
g.		g.	B	
h.		h.	1. E. m.	
i.		i.	A	
Spaangivende Maskiner ialt:		Save og ikke spaang. Mask. ialt:		

Denne Forretning har vi foretaget som redelige og samvittighedsfulde Mænd, og erklærer vi, at Forsikringssummen er ansat til Bygningernes virkelige Værdi.

H. P. Andersen Vurderingsmænd. K. Andersen Rekvirent.

Gebyr:	Fra Foreningen		Af Ejeren	
	Kr.	Øre	Kr.	Øre
Til Vurderingsmændene	7	00	3	00
» Branddirektøren	2			
For Beskrivelsen	2			
» Ny Forsikring				
Ialt	11	00	3	00

Maal mellem Bygningerne maa anføres i Meter. Brandmure maa angives. Uforsikrede Bygninger maa anføres.

Alle til en Ejendom hørende Bygninger optages baade i Beskrivelse og Grundrids, selv om alle Litra ikke omvurderes.

66

Police Nr. 114

Skovhøjs

Amts

Distrikt.

Aar 1946 den 8. Oktober

har undertegnede Vurderingsmænd foretaget nedenstaaende Beskrivelse og Vurdering til Indtegning

i Østifternes Brandforsikring af Bygningerne paa Matr. Nr. 88 a af

By Skovhøjs Sogn

tilhørende Grete Paul Nafsa
Stilling Navn (kun sædvanligt benyttet Fornavn eller Forbogsstaver anføres)

Vejnavn og Nr. (eller Ejendommens Navn).

Skovhøjsvej

Skovhøjs

Ejer tillige af Police Nr.

Bygningernes						Specifikation af medforsikret 1) Elektrisk Installation, Støbegods og lign. 2) Maskiner, Motorer, Butiksinventar og lign.	Sum for hver Bygning og hver Genstand Kr.	Sum for hvert Litra Kr.
Litra	Anvendelse, Etagehøjde, Indretning, Udstyrelse m. v. og Areal samt Pris pr. m ² .	Længde de Meter	Dybde de Meter	Ydermure	Tag*			
A.	Placering Areal 188 m ² a 200 Kr = 37.600	22,2	6,9	13dv.	Tegl	Bleket. Julekalender 1 Kaffekøkken 1 Vaskemaskine Svovlbrænd. V. B. Bad Nærbelysning 37.600	40.800	
B.	Lade Vognvogn. Areal 190 m ² a 70 Kr = 13.300 Kr. til 12.000 Kr.	24,4	7,1	do	do	Bleket. brist 700 12.000	12.700	
C.	Lade Kaskald Areal 190 m ² a 70 Kr. = 13.300 Kr. til 13.000 Kr.	26,8	7,1	do	do	Bleket. brist 500 Malkemaskine 1.000 13.000	14.500	
E.	A. Skald No og Vin Areal 341 m ² a 90 Kr = 30.690 Kr til 30.600	34,8	9,8	do	do	Bleket. brist 1.000 30.600	31.600	
D.	B. Halvtage til Lubrak og D. Areal 11 m ² a 50 = 550 Kr til 500 Kr	4,2	2,6	Grd	Plader	500	500	
F.	Wänschius Areal 40 m ² a 50 Kr = 2.000 Kr til 1.600	14,2	3,6	Brædder	do	2.000	2.000	
G.	Verauda til Libra A. anskaffet til 300 Kr					300	300	

iflg. Præislisten af 3-2-1950

Præislisten af 28/11 1955

A. 50.000 Kr. CR 6.000
B. 15.000 -
C. 19.000 -
D. 37.600 -
E. 1.000 -
F. 3.000 -
G. 400
Galt 125.000 Kr.
125.000 Kr.

A. 67.500 Kr
B. 20.000 "
C. 23.000 "
D. 53.000 "
E. 900 "
F. 4.000 "
G. 600 "
A. Centralnum. 6.000
1 Kaffekøkken: 400
175.000 Kr.

Overføres...

102400

*) Haardt Tag paalagt Straatag skrives Plader paa Straa. Dels haardt Tag og dels Straatag skrives Plader og Straa.
1) Elektrisk Installation m. v. opføres og tillægges Bygningens Sum. 2) Maskiner m. v. opføres efter og føres ud med samlet Sum for hvert Litra.

Vend om!

Bygningernes						Specifikation af medforsikret 1) Elektrisk Installation, Støbegods og lign. 2) Maskiner, Motorer, Butiksinventar og lign.	Sum for hver Bygning og hver Genstand Kr.	Sum for hvert Litra Kr.
Litra	Anvendelse, Etagehøjde, Indretning, Udstyrelse m. v. og Areal samt Pris pr. m ² .	Længde Meter	Dybde Meter	Ydermure	Tag			
						Overført...		102,400

Ejendommens samlede Forsikringssum bliver Kr. 102,400

I. a. Drivkraftens Art?	*	1. Hvilke Haandværk eller Næringsbrug drives i Ejendommen?	Lundb.
b. Drivkraftens Størrelse?	HK *	2. Afstand til nærmeste Nabobygning? Afstande indtil 30 Meter opgives med nøjagtigt Maal.	17,5 Meter, maalt fra Litra
* Er Drivkraft installeret i flere Bygninger. maa Opgivelse ske for hvert Litra.		a. med haardt Tag?	0,200 Meter, » » »
II. Specifikation af alle Træbearbejdnings-Maskiner med Angivelse af Litra, hvori de findes. Antal Høvlebænke maa ligeledes opgives.		b. med Straatag? * Ved Ejendom med baade haardtækte og straatækte Bygninger skal Afstanden maales fra straatækt Litra.	
Spaangivende Maskiner		3. Er Skorstene, Bagerovne og Ildsteder lovlige?	Ja
Save og ikke spaang. Maskiner		4. Er der Lynafleder efter Netsystemet paa alle straatækte Bygninger?	Nej
a. Fræsemaskiner	Antal i Litra	a. Baandsave	
b. Høvlemaskiner		b. Rundsave	
c. Kehlemaskiner		c. Boremaskiner	
d. Komb. Maskiner		d. Stemmehmaskiner	
e. Afrette- eller Oprettmaskiner		e. Høvlebænke	
f. Andre lign. Maskiner		f. Andre Save og lign. Maskiner	
g.		g.	
h.		h.	
i.		i.	
Spaangivende Maskiner ialt:		Save og ikke spaang. Mask. ialt:	
Denne Forretning har vi foretaget som redelige og samvittighedsfulde Mænd, og erklærer vi, at Forsikringssummen er ansat til Bygningernes virkelige Værdi.		5. Kan der ydes Nedsættelse for brandsikret Etageadskillelse i Staldbygning? % Besvares med Angivelse af % - jfr. Tarifens Regler.	0%
		6. Benyttes der Dampmaskine, Forbrændingsmotor eller anden mekanisk Kraft? I bekræftende Fald maa Rubr. 1a-b og II besvares nøjagtigt. (Motorskema maa udfyldes, hvis Skema ikke tidligere er indsendt)	Elektrisk
		7. Har Ejendommen hidtil været forsikret her? (Police Nr. maa anføres paa Forsiden. Udmeldelsesbegæring m. m. maa vedlægges ved Overførelse fra andet Selskab).	Ja

GRUNDRIDS. Farver: Haardt Tag = Rødt. Straatag = Blaat eller Sort. Bræddevægge med haardt Tag = Gult.

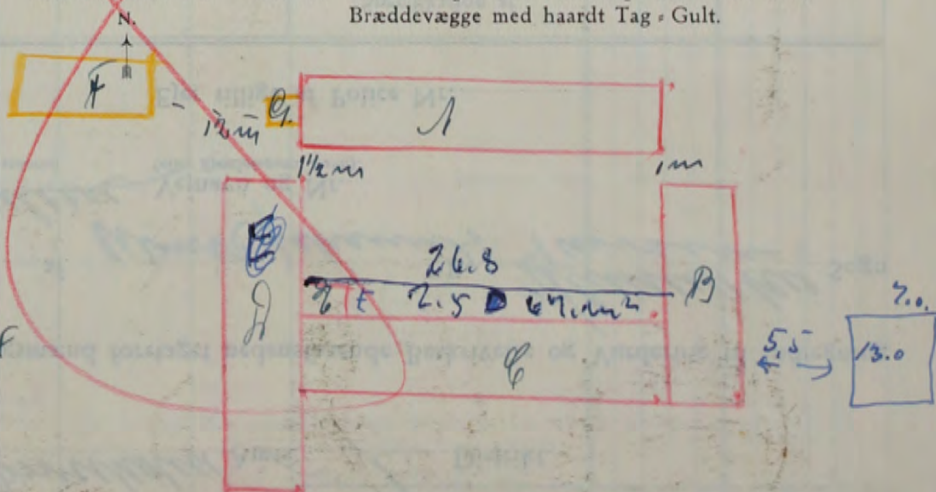

[Signatures]
Vurderingsmænd. Rekvirent.

Gebyr:	Fra Foreningen	Af Ejeren
Til Vurderingsmændene	Kr. 18 00	Kr. 18 00
» Branddirektøren	8 50	1 50
For Beskrivelsen	2 00	
» Ny Forsikring		
Ialt....	18 50	16 50

Maal mellem Bygningerne maa anføres i Meter. Brandmure maa angives. Uforsikrede Bygninger maa anføres.

Alle til en Ejendom hørende Bygninger optages baade i Beskrivelse og Grundrids, selv om alle Litra ikke omvurderes.

67

Police Nr. 67 Amts Amtsholm Distrikt.

Aar 1946 den 2. November har undertegnede Vurderingsmænd foretaget nedenstaaende Beskrivelse og Vurdering til Indtegning

i Østifternes Brandforsikring af Bygningerne paa Matr. Nr. 719 af Amtsholm By Klummevej Sogn

tilhørende Arbejdsmand Anton Hansen Vejnavn og Nr. (eller Ejendommens Navn).

68 og Pe Hasle

Ejer tillige af Police Nr.

Litra	Bygningernes Anvendelse, Etagehøjde, Indretning, Udstyrelse m. v. og Areal samt Pris pr. m ² .	Længde Meter	Dybde Meter	Ydermure	Tag ^o	Specifikation af medforsikret 1) Elektrisk Installation, Støbegods og lign. 2) Maskiner, Motorer, Butiksinventar og lign.	Sum for hver Bygning og hver Genstand	Sum for hvert Litra
							Kr.	Kr.
A.	Placering 52,25 m x 200 = 10450 are til 10.500 Kr	9,5	5,5	End	Tegl	2 Elektriske 1 Plakelåser 1 Kompost	400 300 300 18500	11500
B.	Haus og Anneskald 10,8 x 100 = 1080 Kr are til 1000 Kr	3,0	3,4	do	Tegl		1000	1000
C.	Brændehus 5 m x 100 m = 500 Kr are til 500 Kr	2,0	2,5	Tred	do		500	500
							Overføres...	13000

~~Pris opgørelse af 5-2-52~~

~~A. 17000 Kr
B. 2000 m
C. 1000 m
Odel. 20000 Kr.~~

Pris opgørelse ved vurdering

2/2 1961
A. 21000 Kr.
B. 3000 Kr.
C. 1000 Kr.
25000 Kr.

*) Haardt Tag paalagt Straatag skrives Plader paa Straa. Dels haardt Tag og dels Straatag skrives Plader og Straa.
1) Elektrisk Installation m. v. opføres og tillægges Bygningens Sum. 2) Maskiner m. v. opføres efter og føres ud med samlet Sum for hvert Litra.

Vend om!

Bygningernes						Specifikation af medforsikret	Sum for hver Bygning og hver Genstand	Sum for hvert Litra
Litra	Anvendelse, Etagehøjde, Indretning, Udstyrelse m. v. og Areal samt Pris pr. m ² .	Længde	Dybde	Ydermure	Tag	1) Elektrisk Installation, Støbegods og lign. 2) Maskiner, Motorer, Butiksinventar og lign.	Kr.	Kr.
		Meter	Meter			Overført...		13000

Ejendommens samlede Forsikringssum bliver Kr. 13000

I. a. Drivkraftens Art?	*	1. Hvilke Haandværk eller Næringsbrug drives i Ejendommen?	<i>Arbejdsmand</i>
b. Drivkraftens Størrelse?	HK *	2. Afstand til nærmeste Nabobygning*. Afstande indtil 30 Meter opgives med nøjagtigt Maal.	
* Er Drivkraft installeret i flere Bygninger. maa Opgivelse ske for hvert Litra.		a. med haardt Tag?	<i>ca 50</i> Meter, maalt fra Litra
II. Specifikation af alle Træbearbejdnings-Maskiner med Angivelse af Litra, hvori de findes. Antal Høvlebænke maa ligeledes opgives.		b. med Straatag?	<i>ca 200</i> Meter, " " "
* Ved Ejendom med baade haardtækte og straatækte Bygninger skal Afstanden maales fra straatækt Litra.		3. Er Skorstene, Bagerovne og Ildsteder lovlige?	<i>Ja</i>
Spaangivende Maskiner		4. Er der Lynafleder efter Netsystemet paa alle straatækte Bygninger?	<i>Ny</i>
Save og ikke spaang. Maskiner		5. Kan der ydes Nedsættelse for brandsikret Etageadskillelse i Staldbygning?	<i>0/0</i> Besvares med Angivelse af 0/0 - jfr. Tarifens Regler.
a. Fræsemaskiner	Antal i Litra	a. Baandsave	
b. Høvlemaskiner		b. Rundsave	
c. Kehlemaskiner		c. Boremaskiner	
d. Komb. Maskiner		d. Stemmehmaskiner	
e. Afrettes eller Oprettmaskiner		e. Høvlebænke	
f. Andre lign. Maskiner		f. Andre Save og lign. Maskiner	
g.		g.	
h.		h.	
i.		i.	
Spaangivende Maskiner ialt:		Save og ikke spaang. Mask. ialt:	

GRUNDRIDS. Farver: Haardt Tag = Rødt. Straatag = Blaat eller Sort. Bræddevægge med haardt Tag = Gult.

N.
↑
#

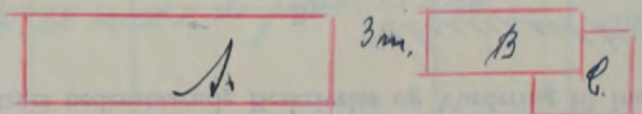

Denne Forretning har vi foretaget som redelige og samvittighedsfulde Mænd, og erklærer vi, at Forsikringssummen er ansat til Bygningernes virkelige Værdi.

H. P. Andersen *J. A. Andersen*
Vurderingsmænd.

Rekvirent

Julie Nielsen
sign.
Bay J. Stiller
Rådsk. medlem
Samvittigheds

Gebyr:	Fra Foreningen		Af Ejeren	
	Kr.	Øre	Kr.	Øre
Til Vurderingsmændene	7	00	5	00
» Branddirektoren	3	00	7	00
For Beskrivelsen				
» Ny Forsikring				
Ialt	10	00	8	00

Maal mellem Bygningerne maa anføres i Meter. Brandmure maa angives. Uforsikrede Bygninger maa anføres.

Alle til en Ejendom hørende Bygninger optages baade i Beskrivelse og Grundrids, selv om alle Litra ikke omvurderes.

68

Police Nr. 85

Bornholms

Amts

Distrikt.

Aar 1946 den 19-12 har undertegnede Vurderingsmænd foretaget nedenstaaende Beskrivelse og Vurdering til Indtegning

i Østifternes Brandforsikring af Bygningerne paa Matr. Nr. 302 af By Hlumskær Sogn

tilhørende And Alfred Pafod
Stilling Navn (kun sædvanligt benyttet Fornavn eller Forbogsnavn anføres)

Vejnavn og Nr. (eller Ejendommens Navn).

Palskegaard
Bopæl

Hlumskær
Postadresse

Ejer tillige af Police Nr.

Litra	Bygningernes Anvendelse, Etagehøjde, Indretning, Udstyrelse m. v. og Areal samt Pris pr. m ² .	Længde de	Dybde de	Ydermure	Tag*	Specifikation af medforsikret 1) Elektrisk Installation, Støbegods og lign. 2) Maskiner, Motorer, Butiksinventar og lign.	Sum for hver Bygning og hver Genstand	Sum for hvert Litra																											
							Kr.	Kr.																											
A	Plinduis ufa.	15,1	8,8	Grød	Tegl	Pumpe i Murg. 2. Hækelovue 2. Kampsiver.	20000	20000																											
B	Skaldbygning ufa.	29,7	9,5	"	Asbest.		27000	27000																											
C	Lade "	16,7	10,1	"	"		10000	10000																											
D	Vesteskald m. m. "	23,4	8,8	"	"		18000	18000																											
E	Høusehus og Maskinhus Hornmagasin paa Loftet Areal 144 m ² a 70 kr = 10080 Afh. 10000	25,8	5,7	"		23207 1624 1160 13224	10000	10000																											
<p>3) Prisregning af 20-1-49. 4) Prisregning af 5-1-53</p> <table border="0"> <tr> <td>A.</td> <td>26800</td> <td>D.</td> <td>40000</td> </tr> <tr> <td>B.</td> <td>32500</td> <td>E.</td> <td>42000</td> </tr> <tr> <td>C.</td> <td>10000</td> <td>F.</td> <td>15000</td> </tr> <tr> <td>D.</td> <td>20500</td> <td>G.</td> <td>30000</td> </tr> <tr> <td>E.</td> <td>10200</td> <td>H.</td> <td>11000</td> </tr> <tr> <td colspan="2">Galt 100.000 Kr.</td> <td colspan="2">Malkemulag 2000</td> </tr> <tr> <td colspan="2"></td> <td colspan="2">Galt 140.000</td> </tr> </table>		A.	26800	D.	40000	B.	32500	E.	42000	C.	10000	F.	15000	D.	20500	G.	30000	E.	10200	H.	11000	Galt 100.000 Kr.		Malkemulag 2000				Galt 140.000						<p>25.2.577 1764 1260 19364</p>	
A.	26800	D.	40000																																
B.	32500	E.	42000																																
C.	10000	F.	15000																																
D.	20500	G.	30000																																
E.	10200	H.	11000																																
Galt 100.000 Kr.		Malkemulag 2000																																	
		Galt 140.000																																	
		<p>Heelt i A. 1200 B. 300 D. 300 E. 200 Galt 2000 Kr. er med i de første Litra.</p>																																	
							Overføres...	85000																											

*) Haardt Tag paalagt Straatag skrives Plader paa Straa. Dels haardt Tag og dels Straatag skrives Plader og Straa.
1) Elektrisk Installation m. v. opføres og tillægges Bygningens Sum. 2) Maskiner m. v. opføres efter og føres ud med samlet Sum for hvert Litra.

Vend om!

Bygningernes							Specifikation af medforsikret 1) Elektrisk Installation, Støbegods og lign. 2) Maskiner, Motorer, Butiksinventar og lign.	Sum for hver Bygning og hver Genstand Kr.	Sum for hvert Litra Kr.
Litra	Anvendelse, Etagehøjde, Indretning, Udstyrelse m. v. og Areal samt Pris pr. m ² .	Længde de Meter	Dybde de Meter	Ydermure	Tag				
							Overført...		
								Ejendommens samlede Forsikringssum bliver Kr.	85000

I. a. Drivkraftens Art? *
 b. Drivkraftens Størrelse? HK *

* Er Drivkraft installeret i flere Bygninger, maa Opgivelse ske for hvert Litra.

II. Specifikation af alle Træbearbejdnings-Maskiner med Angivelse af Litra, hvori de findes. Antal Høvlebænke maa ligeledes opgives.

Spaangivende Maskiner		Save og ikke spaang. Maskiner	
	Antal i Litra		Antal i Litra
a. Fræsemaskiner		a. Baandsave	
b. Høvlemaskiner		b. Rundsave	
c. Kehlemaskiner		c. Boremaskiner	
d. Komb. Maskiner		d. Stemmehmaskiner	
e. Afrette- eller Oprettmaskiner		e. Høvlebænke	
f. Andre lign. Maskiner		f. Andre Save og lign. Maskiner	
g.		g.	
h.		h.	
i.		i.	
Spaangivende Maskiner ialt:		Save og ikke spaang. Mask. ialt:	

1. Hvilke Haandværk eller Næringsbrug drives i Ejendommen? *Lundbrug*

2. Afstand til nærmeste Nabobygning*. Afstande indtil 30 Meter opgives med nøjagtigt Maal.
 a. med haardt Tag? *0.200* Meter, maalt fra Litra.....
 b. med Straatag? *0.200* Meter, » » »
 * Ved Ejendom med baade haardtækte og straatækte Bygninger skal Afstanden maales fra straatækt Litra.

3. Er Skorstene, Bågerovne og Ildsteder lovlige? *Ja*

4. Er der Lynafleder efter Netsystemet paa alle straatækte Bygninger? *Nej*

5. Kan der ydes Nedsættelse for brandsikret Etageadskillelse i Staldbygning?
 %
 Besvares med Angivelse af % -jfr. Tarifens Regler.

6. Benyttes der Dampmaskine, Forbrændingsmotor eller anden mekanisk Kraft?
 I bekræftende Fald maa Rubr. Ia-b og II besvares nøjagtigt. (Motorskema maa udfyldes, hvis Skema ikke tidligere er indsendt)
Nej 1/2 7 1/2 HK

7. Har Ejendommen hidtil været forsikret her? (Police Nr. maa anføres paa Forsiden. Udmeldelsesbegæring m. m. maa vedlægges ved Overførelse fra andet Selskab). *Ja*

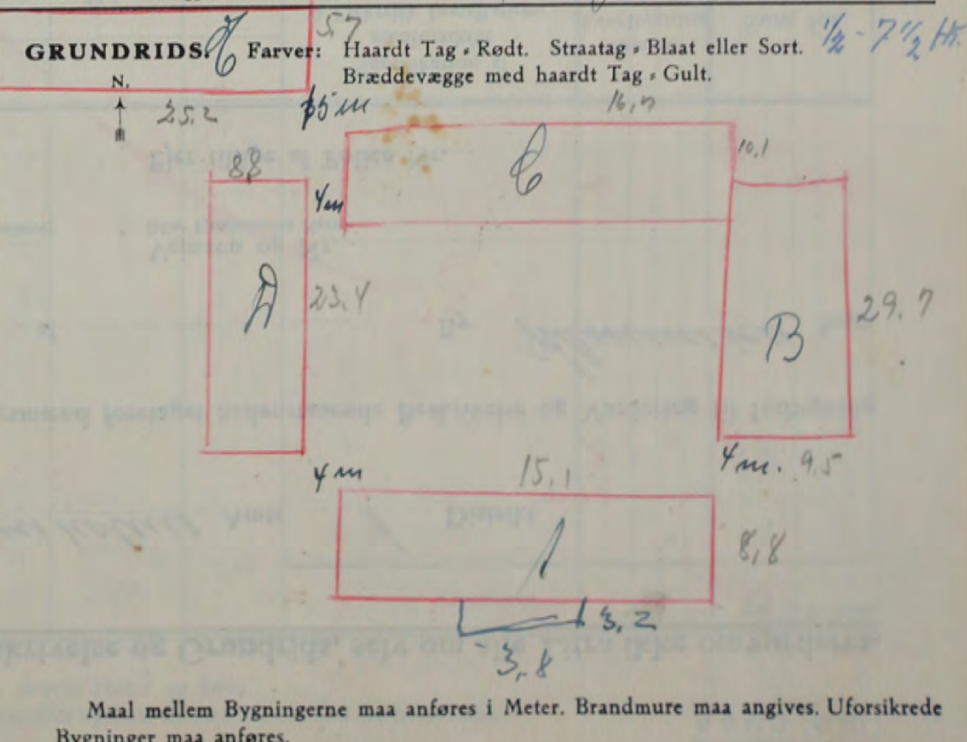

Denne Forretning har vi foretaget som redelige og samvittighedsfulde Mænd, og erklærer vi, at Forsikringssummen er ansat til Bygningernes virkelige Værdi.

J. Andersen *Karl Lund* *Carl Kjøbenhavn*
 Vurderingsmænd. Rekvirent.

Gebyr:	Fra Foreningen		Af Ejeren	
	Kr.	Ore	Kr.	Ore
Til Vurderingsmændene	5	00	5	00
» Branddirektøren	1	00	1	00
For Beskrivelsen	3	00		
» Ny Forsikring				
Ialt....	9	00	6	00

Maal mellem Bygningerne maa anføres i Meter. Brandmure maa angives. Uforsikrede Bygninger maa anføres.

69.

Alle til en Ejendom hørende Bygninger optages baade i Beskrivelse og Grundrids, selv om alle Litra ikke omvurderes.

Police Nr. 6 Prætorialhus Amts 1 Distrikt.

Aar 1947 den 20 Marts har undertegnede Vurderingsmænd foretaget nedenstaaende Beskrivelse og Vurdering til Indtegning

i Østifternes Brandforsikring af Bygningerne paa Matr. Nr. 48e af Almuse Sogn

tilhørende Enk. Peter Pecht Stilling Rosevang Navn (kun sædvanligt benyttet Fornavn eller Forbogsstaver anføres) Narsballe Vejnavn og Nr. (eller Ejendommens Navn).

Rosevang Bopæl Narsballe Postadresse Ejer tillige af Police Nr.

Bygningernes						Specifikation af medforsikret	Sum for hver Bygning og hver Genstand	Sum for hvert Litra
Litra	Anvendelse, Etagehøjde, Indretning, Udstyrelse m. v. og Areal samt Pris pr. m ² .	Længde	Dybde	Ydermure	Tag*	1) Elektrisk Installation, Støbegods og lign. 2) Maskiner, Motorer, Butiksinventar og lign.	Kr.	Kr.
A.	Beholdelse med Kvist. 130 m ² a 250 Kr pr m ² = 32500	14.4	9.0	Grøn	Tegl.	1 Hæmmer 1 Hæmmer 2. et. 1	32500 700 300 500	34000
B.	Vaskemaskin Karkkæm. Svivemaskin m. m. 180 m ² a 70 Kr pr m ² = 12600 Kr	24.1	7.5	do	do	2. et. 1. et.	12600 400	13000
C.	Washald 151 m ² a 100 Kr = 15100	17.2	8.8	Grøn	Plader	do Maler do Guld.	15100 600 300	16000
D.	Præmier Lade Hestestald m. m. 176 m ² a 80 = 14080 Afprøvet 14000	24.1	7.3	do	do	do Motor do Guld	14080 600 400	15000
E.	Tørstøpning og Lade Areal 100 m ² a 60 Kr pr m ² = 6000 Kr	11.9	8.4	Grøn	do		6000	6000
F.	Wassermis Galvtag 44 m ² a 60 Kr 2640 Kr Afpr. til 2700	8.5	5.2	do	do	2. et. Guld.	2700 100	2800
G.	Vogn Areal 25 m ² a 50 Kr = 1250 Kr Afpr. til 1200	3.9	6.5	Grøn	do		1200	1200
H.	Wassermis Galvtag Areal 62 m ² a 30 Kr = 1860 Afpr. 1200 Kr	12.9	4.8	Tans Porad.	do	2. et. 1. et.	1900 100	2000

Off. Prisberegning af 25-7-1953

- A. 51000 Kr.
- B. 19500 -
- C. 24000 -
- D. 22500 -
- E. 9000 -
- F. 4200 -
- G. 1800 -
- H. 3000 -

Sum 135000 Kr.

Overføres... 90000

*) Haardt Tag paalagt Straatag skrives Plader paa Straa. Dels haardt Tag og dels Straatag skrives Plader og Straa.
1) Elektrisk Installation m. v. opføres og tillægges Bygningens Sum. 2) Maskiner m. v. opføres efter og føres ud med samlet Sum for hvert Litra.

Vend om!

Bygningernes							Specifikation af medforsikret	Sum for hver Bygning og hver Genstand	Sum for hvert Litra
Litra	Anvendelse, Etagehøjde, Indretning, Udstyrelse m. v. og Areal samt Pris pr. m ² .	Længde	Dybde	Ydermure	Tag	1) Elektrisk Installation, Støbegods og lign. 2) Maskiner, Motorer, Butiksinventar og lign.	Kr.	Kr.	
		Meter	Meter						
						Overført...		90000	
Ejendommens samlede Forsikringssum bliver Kr.								90000	

I. a. Drivkraftens Art? *

b. Drivkraftens Størrelse? HK *

* Er Drivkraft installeret i flere Bygninger, maa Opgivelse ske for hvert Litra.

II. Specifikation af alle Træbearbejdnings-Maskiner med Angivelse af Litra, hvori de findes. Antal Høvlebænke maa ligeledes opgives.

Spaangivende Maskiner			Save og ikke spaang. Maskiner		
	Antal	i Litra		Antal	i Litra
a. Fræsemaskiner			a. Baandsave		
b. Høvlemaskiner			b. Rundsave		
c. Kehlemaskiner			c. Boremaskiner		
d. Komb. Maskiner			d. Stemmehmaskiner		
e. Afrette- eller Oprettmaskiner			e. Høvlebænke		
f. Andre lign. Maskiner			f. Andre Save og lign. Maskiner		
g.			g.		
h.			h.		
i.			i.		
Spaangivende Maskiner ialt:			Save og ikke spaang. Mask. ialt:		

1. Hvilke Haandværk eller Næringsbrug drives i Ejendommen? *Smedhværg*

2. Afstand til nærmeste Nabobygning*. Afstande indtil 30 Meter opgives med nøjagtigt Maal.

a. med haardt Tag? *0,200* Meter, maalt fra Litra.....

b. med Straatag? *0,200* Meter, » » »

* Ved Ejendom med baade haardtækte og straatækte Bygninger skal Afstanden maales fra straatækt Litra.

3. Er Skorstene, Bagerovne og Ildsteder lovlige? *Ja*

4. Er der Lynafleder efter Netsystemet paa alle straatækte Bygninger? *Nej*

5. Kan der ydes Nedsættelse for brandsikret Etageadskillelse i Staldbygning? *0/0*
Besvares med Angivelse af % - jfr. Tarifens Regler.

6. Benyttes der Dampmaskine, Forbrændingsmotor eller anden mekanisk Kraft? *Bleket 1/2 Høvelsk.*
I bekræftende Fald maa Rubr. I-a og II besvares nøjagtigt. (Motorskema maa udfyldes, hvis Skema ikke tidligere er indsendt)

7. Har Ejendommen hidtil været forsikret her? (Police Nr. maa anføres paa Forsiden. Udmeldelsesbegæring m. m. maa vedlægges ved Overførelse fra andet Selskab). *Ja*

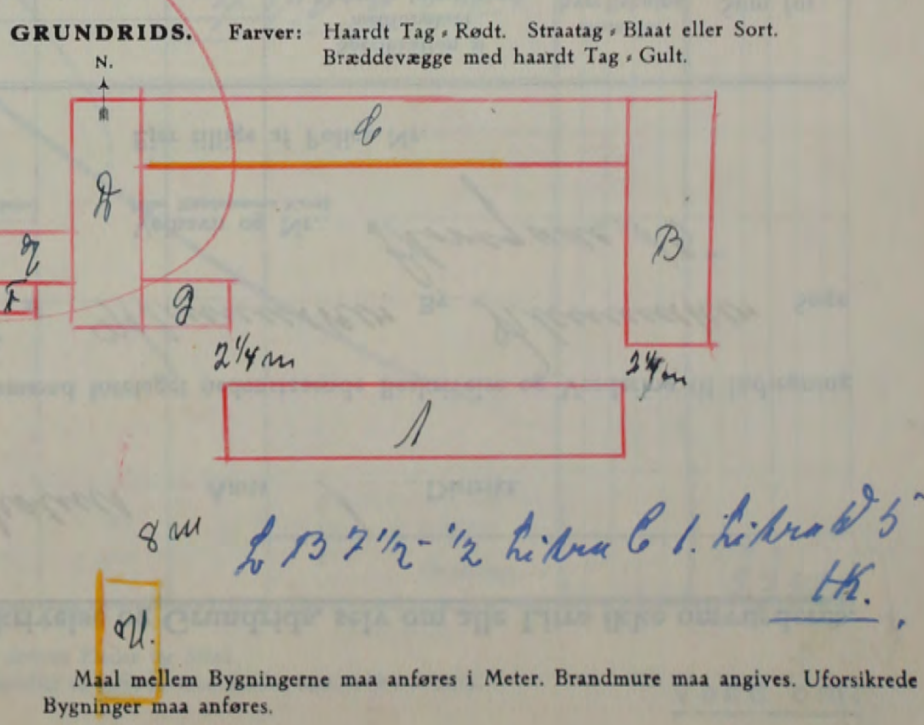

Denne Forretning har vi foretaget som redelige og samvittighedsfulde Mænd, og erklærer vi, at Forsikringssummen er ansat til Bygningernes virkelige Værdi.

H.P. Andersen *A. Andersen* *J.P. Borch*
Vurderingsmænd. Rekvirent.

Gebyr:	Fra Foreningen		Af Ejeren	
	Kr.	Øre	Kr.	Øre
Til Vurderingsmændene	13	00	13	00
» Branddirektøren	3	00	3	00
For Beskrivelsen	3	00		
» Ny Forsikring				
Ialt....	19	00	16	00

Alle til en Ejendom hørende Bygninger optages baade i Beskrivelse og Grundrids, selv om alle Litra ikke omvurderes.

70

Police Nr. Børreholms Amts 1 Distrikt.

Aar 1947 den 26 April har undertegnede Vurderingsmænd foretaget nedenstaaende Beskrivelse og Vurdering til Indtegning

i Østifternes Brandforsikring af Bygningerne paa Matr. Nr. 8706 af Hlemusker By Hlemusker Sogn

tilhørende Reinert Hans Munch Vejnavn og Nr. Bløvegade 15
Stilling Navn (kun sædvanligt benyttet Fornavn eller Forbogsstaver anføres) (eller Ejendommens Navn)

Charcho Hlemusker Ejer tillige af Police Nr. _____
Bopæl Postadresse

Litra	Bygningernes Anvendelse, Etagehøjde, Indretning, Udstyrelse m. v. og Areal samt Pris pr. m ² .	Længde Meter	Dybde Meter	Ydermure	Tag*	Specifikation af medforsikret 1) Elektrisk Installation, Støbegods og lign. 2) Maskiner, Motorer, Butiksinventar og lign.	Sum for hver Bygning og hver Genstand	Sum for hvert Litra
							Kr.	Kr.
A	Rechaelle med Kamin. Areal 72 m ² a 275 Kr = 19.800 Apu. til 20.000 Kr	9,25	7,8	Ørum	Tegl	2 Halkelare 1 Kamin	800 200 20000	21000
B	Vaskemaskin, Piletavle Areal 28 m ² a 100 Kr m ² = 2800	7,4	2,9	do	Papp.	1 Mørgegade	300 2200	2500
Udf. prist. af 27-2-1953								
A 32.000 Kr.								
B 3000								
35000 Kr.								
til Ruskall								
A. 1000								
B. 200 / 200								
42.000 Kr								
Overføres...								23500

*) Haardt Tag paalagt Straatag skrives Plader paa Straa. Dels haardt Tag og dels Straatag skrives Plader og Straa.
 1) Elektrisk Installation m. v. opføres og tillægges Bygningens Sum. 2) Maskiner m. v. opføres efter og føres ud med samlet Sum for hvert Litra.

Vend om!

Bygningernes							Specifikation af medforsikret 1) Elektrisk Installation, Støbegods og lign. 2) Maskiner, Motorer, Butiksinventar og lign.	Sum for hver Bygning og hver Genstand Kr.	Sum for hvert Litra Kr.
Litra	Anvendelse, Etagehøjde, Indretning, Udstyrelse m. v. og Areal samt Pris pr. m ² .	Længde Meter	Dybde Meter	Ydermure	Tag				
							Overført...		23500
								Ejendommens samlede Forsikringssum bliver Kr.	23500

I. a. Drivkraftens Art? *

b. Drivkraftens Størrelse? HK *

* Er Drivkraft installeret i flere Bygninger, maa Opgivelse ske for hvert Litra.

II. Specifikation af alle Træbearbejdnings-Maskiner med Angivelse af Litra, hvori de findes. Antal Høvlebænke maa ligeledes opgives.

Spaangivende Maskiner		Save og ikke spaang. Maskiner	
	Antal i Litra		Antal i Litra
a. Fræsemaskiner		a. Baandsave	
b. Høvlmaskiner		b. Rundsave	
c. Kehlemaskiner		c. Boremaskiner	
d. Komb. Maskiner		d. Stemmehmaskiner	
e. Afrette- eller Oprettmaskiner		e. Høvlebænke	
f. Andre lign. Maskiner		f. Andre Save og lign. Maskiner	
g.		g.	
h.		h.	
i.		i.	
Spaangivende Maskiner ialt:		Save og ikke spaang. Mask. ialt:	

1. Hvilke Haandværk eller Næringsbrug drives i Ejendommen? *Bekendte*

2. Afstand til nærmeste Nabobygning*.
Afstande indtil 30 Meter opgives med nøjagtigt Maal.

a. med haardt Tag? *1.40 Meter, maalt fra Litra*

b. med Straatag? *2.200 Meter, " " "*

* Ved Ejendom med baade haardtækte og straatækte Bygninger skal Afstanden maales fra straatækt Litra.

3. Er Skorstene, Bagerovne og Ildsteder lovlige? *Ja*

4. Er der Lynafleder efter Netsystemet paa alle straatækte Bygninger? *Nj*

5. Kan der ydes Nedsættelse for brandsikret Etageadskillelse i Staldbygning? *0/0*
Besvares med Angivelse af 0/0-jfr. Tarifens Regler.

6. Benyttes der Dampmaskine, Forbrændingsmotor eller anden mekanisk Kraft?
I bekræftende Fald maa Rubr. Ia-b og II besvares nøjagtigt. (Motorskema maa udfyldes, hvis Skema ikke tidligere er indsendt) *Nj*

7. Har Ejendommen hidtil været forsikret her? (Police Nr. maa anføres paa Forsiden. Udmeldelsesbegæring m. m. maa vedlægges ved Overførelse fra andet Selskab). *Nj*

GRUNDRIDS. Farver: Haardt Tag - Rødt. Straatag - Blaat eller Sort. Bræddevægge med haardt Tag - Gult.

N.
↑

Denne Forretning har vi foretaget som redelige og samvittighedsfulde Mænd, og erklærer vi, at Forsikringssummen er ansat til Bygningernes virkelige Værdi.

A. Andersen *Karl Møller* *Hans P. Meinck*
Vurderingsmænd. Rekvisitent.

Gebyr:	Fra Foreningen		Af Ejeren	
	Kr.	Øre	Kr.	Øre
Til Vurderingsmændene	7	00		
» Branddirektøren	2	00		
For Beskrivelsen	3	00		
» Ny Forsikring	4	00		
Ialt....	<i>1600</i>			

Maal mellem Bygningerne maa anføres i Meter. Brandmure maa angives. Uforsikrede Bygninger maa anføres.

Alle til en Ejendom hørende Bygninger optages baade i Beskrivelse og Grundrids, selv om alle Litra ikke omvurderes.

71

Police Nr. 255 Børreholms Amts 1 Distrikt.

Aar 1947 den 26-10 har undertegnede Vurderingsmænd foretaget nedenstaaende Beskrivelse og Vurdering til Indtegning

i Østifternes Brandforsikring af Bygningerne paa Matr. Nr. 87 d. u af Hlumskær By Hlumskær Sogn

tilhørende Fredrik Carl Rasmussen
 Stilling Navn (kun sædvanligt benyttet Fornavn eller Forbogsstaver anføres)

Vejnavn og Nr. (eller Ejendommens Navn).

Hovgade 23 Hlumskær
 Bopæl Postadresse

Ejer tillige af Police Nr.

Bygningernes						Specifikation af medforsikret 1) Elektrisk Installation, Støbegods og lign. 2) Maskiner, Motorer, Butiksinventar og lign.	Sum for hver Bygning og hver Genstand Kr.	Sum for hvert Litra Kr.
Litra	Anvendelse, Etagehøjde, Indretning, Udstyrelse m. v. og Areal samt Pris pr. m ² .	Længde de	Dybde de	Ydermure	Tag*			
A.	Prebøelse Areal 55 m ² a. 275 = 15125 Kr apr. Lix 15000	8,4	6,6	Tra m. Plader	Papir	1 Vak. kellover 2 Vak. Gusskell.	300 600 15100	16000
B.	Vaskemis Areal 14 a 200 Kr = 2800	5,1	2,7	do	do	1 Møregade	200 28000	3000
C.	Brandemis Areal 11 1/2 m ² a 100 1150 Kr apr. Lix 1200	4,4	2,6	Tra	do	2 Vak. Gusskell.	100 1200	1300
A	Værksted Areal 11 m ² a 100 Kr = 1100					1 Vak. kellover 2 Vak. Gusskell.	100 100 1100	1300
B	Ulygn						400	400
D. J. J. Prist. af 4-10-53 A. 24000 Kr B. 4500 - C. 2000 - A. 1900 - Ulygn. 600 <hr/> 33.000 Kr.								
Overføres...							22000	

* Haardt Tag paalagt Straatag skrives Plader paa Straa. Dels haardt Tag og dels Straatag skrives Plader og Straa.
 1) Elektrisk Installation m. v. opføres og tillægges Bygningens Sum. 2) Maskiner m. v. opføres efter og føres ud med samlet Sum for hvert Litra.

Bygningernes							Specifikation af medforsikret 1) Elektrisk Installation, Støbegods og lign. 2) Maskiner, Motorer, Butiksinventar og lign.	Sum for hver Bygning og hver Genstand Kr.	Sum for hvert Litra Kr.
Litra	Anvendelse, Etagehøjde, Indretning, Udstyrelse m. v. og Areal samt Pris pr. m ² .	Længde de	Dybde de	Ydermure	Tag				
		Meter	Meter				Overført...		
							Ejendommens samlede Forsikringssum bliver Kr. <u>27000</u>		

I. a. Drivkraftens Art? *

b. Drivkraftens Størrelse? HK *

* Er Drivkraft installeret i flere Bygninger, maa Opgivelse ske for hvert Litra.

II. Specifikation af alle Træbearbejdnings-Maskiner med Angivelse af Litra, hvori de findes. Antal Høvlebænke maa ligeledes opgives.

Spaangivende Maskiner			Save og ikke spaang. Maskiner		
	Antal	i Litra		Antal	i Litra
a. Fræsemaskiner			a. Baandsave		
b. Høvlemaskiner			b. Rundsave		
c. Kehlemaskiner			c. Boremaskiner		
d. Komb. Maskiner			d. Stemmehmaskiner		
e. Afrette- eller Oprettemaskiner			e. Høvlebænke		
f. Andre lign. Maskiner			f. Andre Save og lign. Maskiner		
g.			g.		
h.			h.		
i.			i.		
Spaangivende Maskiner ialt:			Save og ikke spaang. Mask. ialt:		

1. Hvilke Haandværk eller Næringsbrug drives i Ejendommen? Beholdelse

2. Afstand til nærmeste Nabobygning*. Afstande indtil 30 Meter opgives med nøjagtigt Maal.

a. med haardt Tag? 15 Meter, maalt fra Litra h

b. med Straatag? 0,200 Meter, » » »

* Ved Ejendom med baade haardtækte og straatækte Bygninger skal Afstanden maales fra straatækt Litra.

3. Er Skorstene, Bagerovne og Ildsteder lovlige? ja

4. Er der Lynafleder efter Netsystemet paa alle straatækte Bygninger? /

5. Kan der ydes Nedsættelse for brandsikret Etageadskillelse i Staldbygning? 0/0
Besvares med Angivelse af % - jfr. Tarifens Regler.

6. Benyttes der Dampmaskine, Forbrændingsmotor eller anden mekanisk Kraft? I bekræftende Fald maa Rubr. Ia-b og II besvares nøjagtigt. (Motorskema maa udfyldes, hvis Skema ikke tidligere er indsendt)

7. Har Ejendommen hidtil været forsikret her? (Police Nr. maa anføres paa Forsiden. Udmeldelsesbegæring m. m. maa vedlægges ved Overførelse fra andet Selskab). Ny Forsikr.

GRUNDRIDS. Farver: Haardt Tag = Rødt. Straatag = Blaåt eller Sort. Bræddevægge med haardt Tag = Gult.

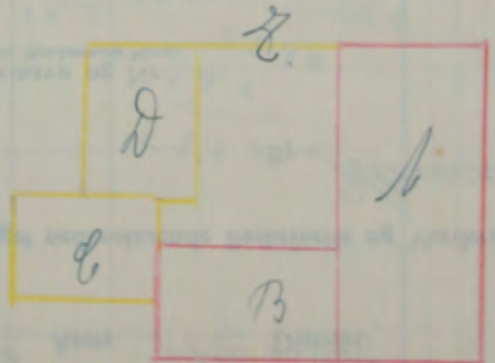

Denne Forretning har vi foretaget som redelige og samvittighedsfulde Mænd, og erklærer vi, at Forsikringssummen er ansat til Bygningernes virkelige Værdi.

H. P. Andersen A. Andersen Hedvig Rasmussen
Vurderingsmænd. Rekvirent.

Gebyr:	Fra Foreningen		Af Ejeren	
	Kr.	Øre	Kr.	Øre
Til Vurderingsmændene	14	00		
» Branddirektøren	2	50		
For Beskrivelsen	3			
» Ny Forsikring				
Ialt....	19	50		

Maal mellem Bygningerne maa anføres i Meter. Brandmure maa angives. Uforsikrede Bygninger maa anføres.

Se 30 dnu Byg.

Alle til en Ejendom hørende Bygninger optages baade i Beskrivelse og Grundrids, selv om alle Litra ikke omvurderes.

72

Police Nr. 83 *Tårnholm* Amts. 1 Distrikt.

Aar 1947 den 10 Maj har undertegnede Vurderingsmænd foretaget nedenstaaende Beskrivelse og Vurdering til Indtegning

i Østifternes Brandforsikring af Bygningerne paa Matr. Nr. 139 af *Slumskov* By *Slumskov* Sogn

tilhørende *Eva Jensen*
 Stilling Navn (kun sædvanligt benyttet Fornavn eller Forbogsnavn anføres)

Vejnavn og Nr. (eller Ejendommens Navn).

Grøthøgved *Slumskov*
 Bopæl Postadresse

Ejer tillige af Police Nr.

Litra	Bygningernes Anvendelse, Etagehøjde, Indretning, Udstyrelse m. v. og Areal samt Pris pr. m ² .	Længde Meter	Dybde Meter	Ydermure	Tag*	Specifikation af medforsikret 1) Elektrisk Installation, Støbegods og lign. 2) Maskiner, Motorer, Butiksinventar og lign.	Sum for hver Bygning og hver Genstand	Sum for hvert Litra
							Kr.	Kr.
A.	<i>Hjallinghus Byggers Parlekammer Areal 114 m² a 100 kr apr. 11,000 kr</i>	16.8	6.8	<i>Bdv.</i>	<i>Tegl</i>	<i>1 Hæklelov 1 Hæklelov 1 Hæklelov</i>	11000	11500
B.	<i>Skaldbygning ufa. 239</i>	27.5	8.7	<i>Græs</i>	<i>do</i>		2000	2000
C.	<i>Vestestald n 192</i>	22.0	8.7	<i>do</i>	<i>do</i>		13500	13500
D.	<i>Slumskovs Bygning</i>	28.7	6.0	<i>Bdv.</i>	<i>do</i>		8000	8000
E.	<i>Brandhus n</i>	4.9	2.5	<i>do</i>	<i>Plader</i>		600	600
F.	<i>Hjallinghus</i>	4.5	3.2	<i>Træ</i>	<i>Pape</i>		800	800
G.	<i>Beboelse Areal 106 m² a 325 kr 34530 apr. Lit 34500</i>	11.8	9.0	<i>Græs</i>	<i>Tegl</i>	<i>Centralvarme Bademur</i>	3000 2570 34500	40000

106.7

$$\begin{array}{r} 106 \\ 530 \\ \hline 700 \end{array}$$

$$\begin{array}{r} 17.28 \\ 137.6 \\ \hline \end{array}$$

$$\begin{array}{r} 56 \cdot 106 \\ 256 \\ 56 \\ \hline 59.360 \end{array}$$

$$\begin{array}{r} 114.150 \\ 57.0 \\ 114 \\ \hline 171.00 \\ 3000 \\ \hline 20.100 \end{array}$$

$$\begin{array}{r} 239 \cdot 160 \\ 143.4 \\ 239 \\ \hline 38.240 \end{array}$$

$$\begin{array}{r} 192 \cdot 120 \\ 3840 \\ 192 \\ \hline 23.040 \end{array}$$

Overføres... 95000

*) Haardt Tag paalagt Straatag skrives Plader paa Straa. Dels haardt Tag og dels Straatag skrives Plader og Straa.
 1) Elektrisk Installation m. v. opføres og tillægges Bygningens Sum. 2) Maskiner m. v. opføres efter og føres ud med samlet Sum for hvert Litra.

Vend om!

Bygningernes						Specifikation af medforsikret 1) Elektrisk Installation, Støbegods og lign. 2) Maskiner, Motorer, Butiksinventar og lign.	Sum for hver Bygning og hver Genstand Kr.	Sum for hvert Litra Kr.
Litra	Anvendelse, Etagehøjde, Indretning, Udstyrelse m. v. og Areal samt Pris pr. m ² .	Længde de	Dybde de	Ydermure	Tag			
		Meter	Meter			Overført...		95000
Ejendommens samlede Forsikringssum bliver Kr.								95000

I. a. Drivkraftens Art? °

b. Drivkraftens Størrelse? HK °

* Er Drivkraft installeret i flere Bygninger, maa Opgivelse ske for hvert Litra.

II. Specifikation af alle TræbearbejdningsMaskiner med Angivelse af Litra, hvori de findes. Antal Høvlbænke maa ligeledes opgives.

Spaangivende Maskiner		Save og ikke spaang. Maskiner	
	Antal i Litra		Antal i Litra
a. Fræsemaskiner		a. Baandsave	
b. Høvlmaskiner		b. Rundsave	
c. Kehlemaskiner		c. Boremaskiner	
d. Komb. Maskiner		d. Stemmehmaskiner	
e. Afrette- eller Oprettemaskiner		e. Høvlbænke	
f. Andre lign. Maskiner		f. Andre Save og lign. Maskiner	
g.		g.	
h.		h.	
i.		i.	
Spaangivende Maskiner ialt:		Save og ikke spaang. Mask. ialt:	

1. Hvilke Haandværk eller Næringsbrug drives i Ejendommen? *Lindvæg*

2. Afstand til nærmeste Nabobygning*. Afstande indtil 30 Meter opgives med nøjagtigt Maal.

a. med haardt Tag? *200* Meter, maalt fra Litra.....

b. med Straatag? *200* Meter, " " " ".....

* Ved Ejendom med baade haardtækte og straatækte Bygninger skal Afstanden maales fra straatækt Litra.

3. Er Skorstene, Bagerovne og Ildsteder lovlige? *Ja*

4. Er der Lynafleder efter Netsystemet paa alle straatækte Bygninger? *Nej*

5. Kan der ydes Nedsættelse for brandsikret Etageadskillelse i Staldbygning? *0/0*
Besvares med Angivelse af % - jfr. Tarifens Regler.

6. Benyttes der Dampmaskine, Forbrændingsmotor eller anden mekanisk Kraft? *Nej*
I bekræftende Fald maa Rubr. Ia-b og II besvares nøjagtigt. (Motorskema maa udfyldes, hvis Skema ikke tidligere er indsendt)

7. Har Ejendommen hidtil været forsikret her? *Ja*
(Police Nr. maa anføres paa Forsiden. Udmeldelsesbegæring m. m. maa vedlægges ved Overførelse fra andet Selskab).

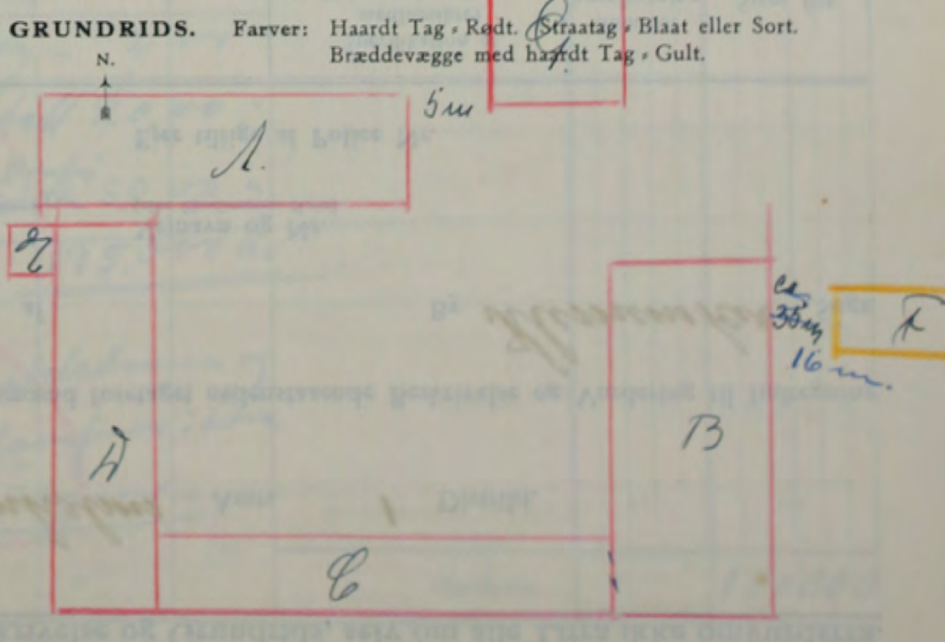

Denne Forretning har vi foretaget som redelige og samvittighedsfulde Mænd, og erklærer vi, at Forsikringssummen er ansat til Bygningernes virkelige Værdi.

H. P. Andersen *A. Andersen* *V. Jensen*
Vurderingsmænd. Rekvisitent.

Gebyr:	Fra Foreningen		Af Ejeren	
	Kr.	Øre	Kr.	Øre
Til Vurderingsmændene	10	—	10	—
» Branddirektøren	3 00	—	3 00	—
For Beskrivelsen	3 00	—	—	—
» Ny Forsikring	—	—	—	—
Ialt ...	16 00	—	13 00	—

Maal mellem Bygningerne maa anføres i Meter. Brandmure maa angives. Uforsikrede Bygninger maa anføres.

Alle til en Ejendom hørende Bygninger optages baade i Beskrivelse og Grundrids, selv om alle Litra ikke omvurderes.

73

Police Nr. 57 Barnhøvs Amt 1 Distrikt.

Aar 1947 den 3/7 har undertegnede Vurderingsmænd foretaget nedenstaaende Beskrivelse og Vurdering til Indtegning

i Østifternes Brandforsikring af Bygningerne paa Matr. Nr. 22^a af By Klemensker Sogn

tilhørende Gdr. Carl Münch
Stilling Navn (kun sædvanligt benyttet Fornavn eller Forbøgstaver anføres)

Vejnavn og Nr. (eller Ejendommens Navn)

Krykkevej Klemensker
Bopæl Postadresse

Ejer tillige af Police Nr.

Litra	Bygningernes Anvendelse, Etagehøjde, Indretning, Udstyr m. v. og Areal samt Pris pr. m ² .	Længde de	Dybde de	Ydermure	Tag ^o	Specifikation af medforsikret 1) Elektrisk Installation, Støbegods og lign. 2) Maskiner, Motorer, Butiksinventar og lign.	Sum for hver Bygning og hver Genstand	Sum for hvert Litra
							Kr.	Kr.
a	Beboelse. Uforandret Areal 233 a 150 Ft = 349.50 apr. 35.000	35,8	6,5	Bdv.	Plader	2 Kalkelorne 2 Kamfjerner 1 Murgryde	500 400 100 35.000	36.000
b	Vognport og Hønschus Areal 183 a 70 = 12.810 apr. 12.500	19,1	9,6	Bdv. og Plader Gründamtegl.			12.500	12.000
c	Ko og Svineskald Uforandret Areal 395 m. a 95 = 37.525 apr. 37.000	40,3	9,8	Gdm.	Tegl		37.000	37.000
d	Hesteskald m. m. Uforandret Areal 145 m. a 80 = 11.600 apr. 11.000	20,1	7,2	Bdv.	Plader	Element	11.000	11.000
e	Motorhus Areal 10 m ² a 100 Ft	3,5	3,0	Gdm.	Pap		1.000	
						Malkemaskine + anlæg og Tømpel	2.500	3.500

Opfy. Prisligning af 21-12-50
5-10-52

7/1 1956

A	45.000 Kr.	A	58.000 Kr.	58.500 Kr.
B	16.000 -	B	17.000 -	18.500 "
C	46.000 -	C	52.000 -	65.800 "
D	14.000 -	D	16.000	19.000 "
E	1.000 -	E	1.000	1.200 "

Malkem. 3.000
 Mal. 125.000 Kr.

5.000
 175.000 Kr.
 Mallemaskine 1.300
 Kaldemaskine 1.700
 El. Kaldemaskine 2.000
 El. Kaldemaskine 4.000
 Centralv. Kaldemaskine 5.000
 Anlæg 1.000

El. Anlæg.

A	2.000 Kr.
B	300.
C	800.
D	600.
E	300.
	4.000 Kr.

2 Kalkelorne og
 2 Kamfjerner: Litra
 Anlæg

Overføres... 100000

*) Haardt Tag paalagt Straatag skrives Plader paa Straa. Dels haardt Tag og dels Straatag skrives Plader og Straa.
 1) Elektrisk Installation m. v. opføres og tillægges Bygningens Sum. 2) Maskiner m. v. opføres efter og føres ud med samlet Sum for hvert Litra.

Vend om!

Bygningernes						Specifikation af medforsikret 1) Elektrisk Installation, Støbegods og lign. 2) Maskiner, Motorer, Butiksinventar og lign.	Sum for hver Bygning og hver Genstand Kr.	Sum for hvert Litra Kr.
Litra	Anvendelse, Etagehøjde, Indretning, Udstyrelse m. v. og Areal samt Pris pr. m ² .	Længde Meter	Dybde Meter	Ydermure	Tag			
	A. areal 233 m² a 250 Kr = 58.250 af 58.200					Overført...		100000
	B. areal 183 m² a 100 Kr = 18.300					tel. Indst. 2.000 ek. stuleg 5.000 1. el. udst. 3.000 58.200		65.500
	C. 395 m² a 165 Kr = 65.505 af 66.400					tel. 3.000 183.000		186000
	D. 145 m² a 130 Kr = 18.800 af 19.000					del. Vædningssk. 12.000 tel. Indst. 8.000 ek. Udst. 2.000 68.000		68600
	E. 10 m² 120 = 1200					tel. Indst. 600 19.000		19600
						tel. Indst. 300 Udst. 12.000 12.000		2700
								175000
Ejendommens samlede Forsikringssum bliver Kr.								100000

I. a. Drivkraftens Art? *

b. Drivkraftens Størrelse? HK *

* Er Drivkraft installeret i flere Bygninger, maa Opgivelse ske for hvert Litra.

II. Specifikation af alle Træbearbejdnings-Maskiner med Angivelse af Litra, hvori de findes. Antal Høvlebænke maa ligeledes opgives.

Spaangivende Maskiner		Save og ikke spaang. Maskiner	
Antal	i Litra	Antal	i Litra
a. Fræsemaskiner		a. Baandsave	
b. Høvlemaskiner		b. Rundsave	
c. Kehlemaskiner		c. Boremaskiner	
d. Komb. Maskiner		d. Stemmemaskiner	
e. Afrette- eller Oprettemaskiner		e. Høvlebænke	
f. Andre lign. Maskiner		f. Andre Save og lign. Maskiner	
g.		g.	
h.		h.	
i.		i.	
Spaangivende Maskiner ialt:		Save og ikke spaang. Mask. ialt:	

1. Hvilke Haandværk eller Næringsbrug drives i Ejendommen? *Landbrug*

2. Afstand til nærmeste Nabobygning*. Afstande indtil 30 Meter opgives med nøjagtigt Maal.
a. med haardt Tag? *200 Meter* Meter, maalt fra Litra
b. med Straatag? *200 Meter* * Ved Ejendom med baade haardtækte og straatækte Bygninger skal Afstanden maales fra straatækt Litra.

3. Er Skorstene, Bagerovne og Ildsteder lovlige? *Ja*

4. Er der Lynafleder efter Netsystemet paa alle straatækte Bygninger? *Nej*

5. Kan der ydes Nedsættelse for brandsikret Etageadskillelse i Staldbygning? *0/0* Besvares med Angivelse af % - jfr. Tarifens Regler.

6. Benyttes der Dampmaskine, Forbrændingsmotor eller anden mekanisk Kraft? *1 Benzinmotor 2 Hk* I bekræftende Fald maa Rubr. Ia-b og II besvares nøjagtigt. (Motorskema maa udfyldes, hvis Skema ikke tidligere er indsendt)

7. Har Ejendommen hidtil været forsikret her? (Police Nr. maa anføres paa Forsiden. Udmeldelsesbegæring m. m. maa vedlægges ved Overførelse fra andet Selskab). *Ja*

GRUNDRIDS. Farver: Haardt Tag - Rødt. Straatag - Blaat eller Sort. Bræddevægge med haardt Tag - Gult.

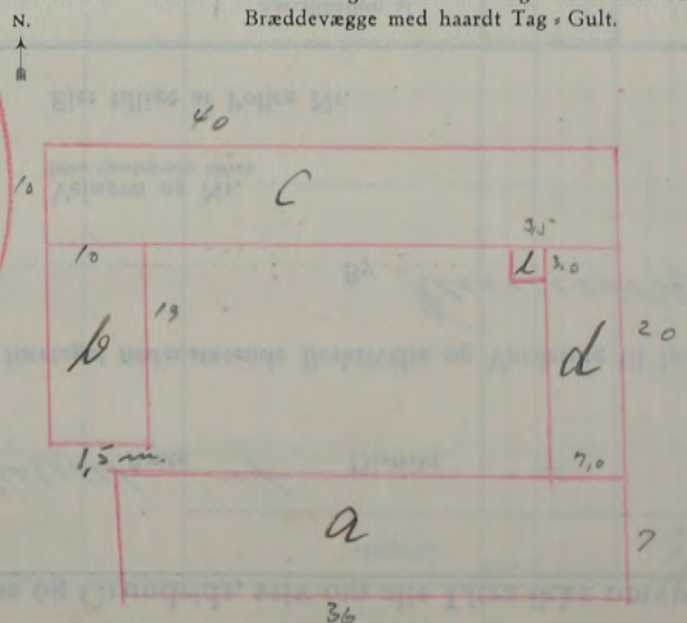

Denne Forretning har vi foretaget som redelige og samvittighedsfulde Mænd, og erklærer vi, at Forsikringssummen er ansat til Bygningernes virkelige Værdi.

H. P. Andersen *A. Andersen* *Handlende*
Vurderingsmænd. Rekvirent.

Gebyr:	Fra Foreningen		Af Ejeren	
	Kr.	Øre	Kr.	Øre
Til Vurderingsmændene	9	00	9	00
» Branddirektøren	3	00	3	00
For Beskrivelsen	3	00		
» Ny Forsikring				
Ialt....	15	00	12	00

Maal mellem Bygningerne maa anføres i Meter. Brandmure maa angives. Uforsikrede Bygninger maa anføres.

74.

Alle til en Ejendom hørende Bygninger optages baade i Beskrivelse og Grundrids, selv om alle Litra ikke omvurderes.

Police Nr. 239 Rosen vaenge Amts 1 Distrikt.

Aar 1947 den 3 Junli har undertegnede Vurderingsmænd foretaget nedenstaaende Beskrivelse og Vurdering til Indtegning i Østifternes Brandforsikring af Bygningerne paa Matr. Nr. 242 af Klemensker By Klemensker Sogn

tilhørende Selsk. og Gæstgæver Selsk. Hansen
 Stilling Navn (kun sædvanligt benyttet Fornavn eller Forbogsstaver anføres)

Vejnavn og Nr. (eller Ejendommens Navn).

Rosen vaenge Bopæl Klemensker Postadresse

Ejer tillige af Police Nr.

Litra	Bygningernes Anvendelse, Etagehøjde, Indretning, Udstyrelse m. v. og Areal samt Pris pr. m ² .	Længde de Meter	Dybde de Meter	Ydermure	Tag*	Specifikation af medforsikret 1) Elektrisk Installation, Støbegods og lign. 2) Maskiner, Motorer, Butiksinventar og lign.	Sum for hver Bygning og hver Genstand	Sum for hvert Litra
							Kr.	Kr.
A	Skiebuis ufa	14.6	7.5	Plader	Tegl	Skæg. + Guld.	1000 20000	21000
B	Skald og Vind do	16.0	8.3	Plader	do	guld.	300 13200	13500
C	Vogn og Horeport do	8.3	5.5	do	Plader		3600	3600
A	Ekspeditionslokale Vaskelise nyopp.	6.4	5.7	do	Tegl	2 Møllegrødet Guld Stalenslag	400 400 1600 7200	9100
g	Arivleis ufa.	22.5	4.4	do	Plader		2800	2800
Overføres...								50000

Se Pag 26 denne Pag.

*) Haardt Tag paalet Straatag skrives Plader paa Straa. Dels haardt Tag og dels Straatag skrives Plader og Straa.
 1) Elektrisk Installation m. v. opføres og tillægges Bygningens Sum. 2) Maskiner m. v. opføres efter og føres ud med samlet Sum for hvert Litra.

Vend om!

Bygningernes						Specifikation af medforsikret 1) Elektrisk Installation, Støbegods og lign. 2) Maskiner, Motorer, Butiksinventar og lign.	Sum for hver Bygning og hver Genstand Kr.	Sum for hvert Litra Kr.
Litra	Anvendelse, Etagehøjde, Indretning, Udstyrelse m. v. og Areal samt Pris pr. m ² .	Længde Meter	Dybde Meter	Ydermure	Tag			
						Overført...		
Ejendommens samlede Forsikringssum bliver Kr.								51200

I. a. Drivkraftens Art? *

b. Drivkraftens Størrelse? HK *

* Er Drivkraft installeret i flere Bygninger, maa Opgivelse ske for hvert Litra.

II. Specifikation af alle Træbearbejdnings-Maskiner med Angivelse af Litra, hvori de findes. Antal Høvlebænke maa ligeledes opgives.

Spaangivende Maskiner		Save og ikke spaang. Maskiner	
Antal	i Litra	Antal	i Litra
a. Fræsemaskiner		a. Baandsave	
b. Høvlemaskiner		b. Rundsave	
c. Kehlemaskiner		c. Boremaskiner	
d. Komb. Maskiner		d. Stemmemaskiner	
e. Afrette- eller Oprettemaskiner		e. Høvlebænke	
f. Andre lign. Maskiner		f. Andre Save og lign. Maskiner	
g.		g.	
h.		h.	
i.		i.	
Spaangivende Maskiner ialt:		Save og ikke spaang. Mask. ialt:	

1. Hvilke Haandværk eller Næringsbrug drives i Ejendommen? *Handl. og Gartneri*

2. Afstand til nærmeste Nabobygning*. Afstande indtil 30 Meter opgives med nøjagtigt Maal.

a. med haardt Tag? *100* Meter, maalt fra Litra.....

b. med Straatag? *200* Meter, » » »

* Ved Ejendom med baade haardtækte og straatækte Bygninger skal Afstanden maales fra straatækt Litra.

3. Er Skorstene, Bagerovne og Ildsteder lovlige? *Ja*

4. Er der Lynafleder efter Netsystemet paa alle straatækte Bygninger? *Nej*

5. Kan der ydes Nedsættelse for brandsikret Etageadskillelse i Staldbygning? *0%*
Besvares med Angivelse af % - jfr. Tarifens Regler.

6. Benyttes der Dampmaskine, Forbrændingsmotor eller anden mekanisk Kraft? *Nej*
I bekræftende Fald maa Rubr. Ia-b og II besvares nøjagtigt. (Motorskema maa udfyldes, hvis Skema ikke tidligere er indsendt)

7. Har Ejendommen hidtil været forsikret her? *Ja*
(Police Nr. maa anføres paa Forsiden. Udmeldelsesbegæring m. m. maa vedlægges ved Overførelse fra andet Selskab).

GRUNDRIDS. Farver: Haardt Tag - Rødt. Straatag - Blaat eller Sort. Bræddevægge med haardt Tag - Gult.

N.
↑

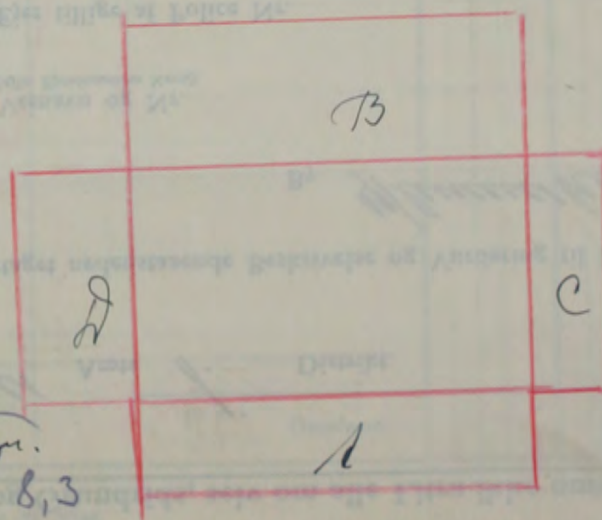

Denne Forretning har vi foretaget som redelige og samvittighedsfulde Mænd, og erklærer vi, at Forsikringssummen er ansat til Bygningernes virkelige Værdi.

H. J. Andersen, *A. Møller*, *Anders Haugeton*
Vurderingsmænd. Rekvisitent.

Gebyr:	Fra Foreningen		Af Ejeren	
	Kr.	Øre	Kr.	Øre
Til Vurderingsmændene				
» Branddirektoren				
For Beskrivelsen				
» Ny Forsikring				
Ialt....				

Maal mellem Bygningerne maa anføres i Meter. Brandmure maa angives. Uforsikrede Bygninger maa anføres.

Alle til en Ejendom hørende Bygninger optages baade i Beskrivelse og Grundrids, selv om alle Litra ikke omvurderes.

Police Nr. 69 Amt Rorup Distrikt 1

Aar 1947 den 7 Juli har undertegnede Vurderingsmænd foretaget nedenstaaende Beskrivelse og Vurdering til Indtegning

i Østifternes Brandforsikring af Bygningerne paa Matr. Nr. 1246 af Glennesther Sogn

tilhørende Sulsk Lidsey Glennesther
Stilling Navn (kun sædvanligt benyttet Fornavn eller Forbøgstaver anføres)

Vejnavn og Nr. Glennesther
(eller Ejendommens Navn)

Lillivang Glennesther
Bopæl Postadresse

Ejer tillige af Police Nr. _____

Bygningernes						Specifikation af medforsikret 1) Elektrisk Installation, Støbegods og lign. 2) Maskiner, Motorer, Butiksinventar og lign.	Sum for hver Bygning og hver Genstand Kr.	Sum for hvert Litra Kr.
Litra	Anvendelse, Etagehøjde, Indretning, Udstyrelse m. v. og Areal samt Pris pr. m ² .	Længde Meter de	Dybde Meter de	Ydermure	Tag ^o			
A	Reboelse og Lade Areal 30 m ² a 200 Kr = 6000 ufa.	17.1	7.6	Græn.	Teg	1. Helt helover 1. Haver 400 300 26000	26700	
B	Skald bygning 83 m ² a. 100 Kr = 8300 Kr ufa.	10.1	8.2	do	do	8300	8300	
C	Hænselbygning Vag ugent. 50 m ² a 80 Kr = 4000 Kr.	9.7	5.7	do	do	4000	4000	
Overføres...							39000	

afg. Præs. af 26/7 1952

A 4000
 B 13200
 C 6800

 Samt 6000 Kr.

Bygningernes						Specifikation af medforsikret	Sum for hver Bygning og hver Genstand	Sum for hvert Litra
Litra	Anvendelse, Etagehøjde, Indretning, Udstyrelse m. v. og Areal samt Pris pr. m ² .	Længde	Dybde	Ydermure	Tag	1) Elektrisk Installation, Støbegods og lign. 2) Maskiner, Motorer, Butiksinventar og lign.	Kr.	Kr.
		Meter	Meter					
						Overført...		39 000
							Ejendommens samlede Forsikringssum bliver Kr.	39 000

I. a. Drivkraftens Art? *

b. Drivkraftens Størrelse? HK *

* Er Drivkraft installeret i flere Bygninger, maa Opgivelse ske for hvert Litra.

II. Specifikation af alle Træbearbejdnings-Maskiner med Angivelse af Litra, hvori de findes. Antal Høvlbænke maa ligeledes opgives.

Spaangivende Maskiner		Save og ikke spaang. Maskiner	
	Antal i Litra		Antal i Litra
a. Fræsemaskiner		a. Baandsave	
b. Høvlmaskiner		b. Rundsave	
c. Kehlemaskiner		c. Boremaskiner	
d. Komb. Maskiner		d. Stemmemaskiner	
e. Afrette- eller Oprettemaskiner		e. Høvlbænke	
f. Andre lign. Maskiner		f. Andre Save og lign. Maskiner	
g.		g.	
h.		h.	
i.		i.	
Spaangivende Maskiner ialt:		Save og ikke spaang. Mask. ialt:	

1. Hvilke Haandværk eller Næringsbrug drives i Ejendommen? *Lundbyvej*

2. Afstand til nærmeste Nabobygning*. Afstande indtil 30 Meter opgives med nøjagtigt Maal.

a. med haardt Tag? *1150* Meter, maalt fra Litra.....

b. med Straatag? *200* Meter, » » »

* Ved Ejendom med baade haardtækte og straatækte Bygninger skal Afstanden maales fra straatækt Litra.

3. Er Skorstene, Bagerovne og Ildsteder lovlige? *Ja*

4. Er der Lynafleder efter Netsystemet paa alle straatækte Bygninger? *Nej*

5. Kan der ydes Nedsættelse for brandsikret Etageadskillelse i Staldbygning? *0%*
Besvares med Angivelse af %-jfr. Tarifens Regler.

6. Benyttes der Dampmaskine, Forbrændingsmotor eller anden mekanisk Kraft? *Nej*
I bekræftende Fald maa Rubr. Ia og II besvares nøjagtigt. (Motorskema maa udfyldes, hvis Skema ikke tidligere er indsendt)

7. Har Ejendommen hidtil været forsikret her? *Ja*
(Police Nr. maa anføres paa Forsiden. Udmeldelsesbegæring m. m. maa vedlægges ved Overførelse fra andet Selskab).

GRUNDRIDS. Farver: Haardt Tag, Rødt. Straatag, Blaat eller Sort. Bræddevægge med haardt Tag, Gult.

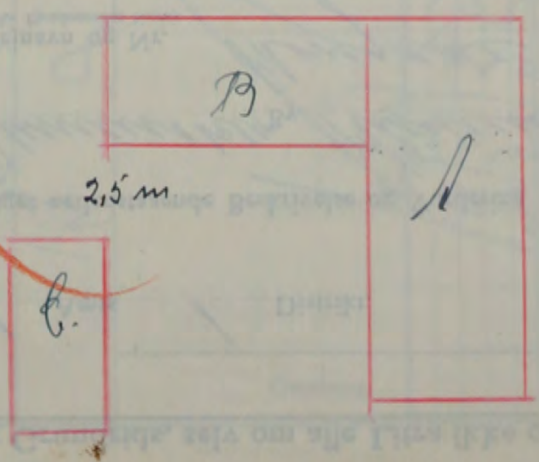

Denne Forretning har vi foretaget som redelige og samvittighedsfulde Mænd, og erklærer vi, at Forsikringssummen er ansat til Bygningernes virkelige Værdi.

Karl Mønsty, N. I. Svendsen, Ludvig Hansen
Vurderingsmænd. Rekvirent.

Gebyr:	Fra Foreningen	At Ejeren
	Kr. Øre	Kr. Øre
Til Vurderingsmændene	<i>800</i>	<i>800</i>
» Branddirektøren.....	<i>250</i>	<i>250</i>
For Beskrivelsen	<i>3.00</i>	
» Ny Forsikring		
Ialt....	<i>1550</i>	<i>1050</i>

Maal mellem Bygningerne maa anføres i Meter. Brandmure maa angives. Uforsikrede Bygninger maa anføres.

Alle til en Ejendom hørende Bygninger optages baade i Beskrivelse og Grundrids, selv om alle Litra ikke omvurderes.

Police Nr. 201 Brunsholms Amt 1 Distrikt.

Aar 1947 den 29-9 har undertegnede Vurderingsmænd foretaget nedenstaaende Beskrivelse og Vurdering til Indtegning

i Østifternes Brandforsikring af Bygningerne paa Matr. Nr. 87 d u af Hummusker By Hummusker Sogn

tilhørende Pastor Peter Muelde Stilling Hummusker Navn (kun sædvanligt benyttet Fornavn eller Forbogstaver anføres) Vejnavn og Nr. Alvegade 23 (eller Ejendommens Navn).

Lølløj Bopæl Hummusker Postadresse Ejer tillige af Police Nr. -

Litra	Anvendelse, Etagehøjde, Indretning, Udstyrelse m. v. og Areal samt Pris pr. m ² .	Længde de	Dybde de	Ydermure	Tag ^a	Specifikation af medforsikret 1) Elektrisk Installation, Støbegods og lign. 2) Maskiner, Motorer, Butiksinventar og lign.	Sum for hver Bygning og hver Genstand	Sum for hvert Litra
							Kr.	Kr.
A.	Behællse Areal 91 m ² a 275 = 25025 Kr. af til 25000 ufa	10,2	8,9	Brædt	Tegl	4 Hækkelløner 1 Hækkeløber 2 Ekt. Bussl.	1000 300 400 25000	27000
B.	Veranda Areal 8 m ² a 250 ufa = 2000	2,5	2,3	do	Plader		2000	2000
C.	Vaskerhus Areal 28 m ² a 100 Kr ufa = 2800 Kr	7,3	3,9	do	Papir	1 Murgrende 1 Hækkeløber	100 100 2800	3000
D.	Kværgæ Areal 27 m ² a 100 Kr = 2700 Kr	8,6	3,1	do	do		2700	2700
26	Mægusmür						300	300

~~Følge Pris skingning begæring~~

Litra	A.	42.000 Kr.
"	B.	2.500 "
"	C.	3.800 "
"	D.	3.300 "
	1 del u m. m.	400 "
		52.000 Kr.

11/2/1947	Pris 3000
28) 3800	100
28	13
100	
15.500	
2.320	
115	
46	
575	
91.500	
45.500	
14.500	
60.000	
5000	
35000	

38.17
266
38
6,46

130 28 27.14
1000 810
260 27
3640 3510
91.600
54.600
14.500
69.100

7.50.6
4500
8
4.200

Overføres... 35000

^a) Haardt Tag paalagt Straatag skrives Plader paa Straa. Dels haardt Tag og dels Straatag skrives Plader og Straa.
1) Elektrisk Installation m. v. opføres og tillægges Bygningens Sum. 2) Maskiner m. v. opføres efter og føres ud med samlet Sum for hvert Litra.

Vend om!

Bygningernes						Specifikation af medforsikret 1) Elektrisk Installation, Støbegods og lign. 2) Maskiner, Motorer, Butiksinventar og lign.	Sum for hver Bygning og hver Genstand Kr.	Sum for hvert Litra Kr.
Litra	Anvendelse, Etagehøjde, Indretning, Udstyrelse m. v. og Areal samt Pris pr. m ² .	Længde	Dybde	Ydermure	Tag			
		Meter	Meter					
						Overført...		

Handwritten calculations:

27/4000 14
 27
 150
 108
 22..

27/11
 108
 27
 3780

22/4000 14
 22
 180
 176

28/150
 84
 28
 1364
 18

Ejendommens samlede Forsikringssum bliver Kr. 350000

I. a. Drivkraftens Art? *

b. Drivkraftens Størrelse? HK *

* Er Drivkraft installeret i flere Bygninger, maa Opgivelse ske for hvert Litra.

II. Specifikation af alle Træbearbejdnings-Maskiner med Angivelse af Litra, hvori de findes. Antal Høvlbænke maa ligeledes opgives.

Spaangivende Maskiner		Save og ikke spaang. Maskiner	
	Antal i Litra		Antal i Litra
a. Fræsemaskiner		a. Baandsave	
b. Høvlmaskiner		b. Rundsave	
c. Kehlemaskiner		c. Boremaskiner	
d. Komb. Maskiner		d. Stemmemaskiner	
e. Afrette- eller Oprettemaskiner		e. Høvlbænke	
f. Andre lign. Maskiner		f. Andre Save og lign. Maskiner	
g.		g.	
h.		h.	
i.		i.	
Spaangivende Maskiner ialt:		Save og ikke spaang. Mask. ialt:	

1. Hvilke Haandværk eller Næringsbrug drives i Ejendommen? Rebaldse

2. Afstand til nærmeste Nabobygning*. Afstande indtil 30 Meter opgives med nøjagtigt Maal.

a. med haardt Tag? 3 Meter, maalt fra Litra 6

b. med Straatag? 0 200 Meter, » » »

* Ved Ejendom med baade haardtækte og straatækte Bygninger skal Afstanden maales fra straatækt Litra.

3. Er Skorstene, Bagerovne og Ildsteder lovlige? Ja

4. Er der Lynafleder efter Netsystemet paa alle straatækte Bygninger? Nej

5. Kan der ydes Nedsættelse for brandsikret Etageadskillelse i Staldbygning? 0%
 Besvares med Angivelse af % - jfr. Tarifens Regler.

6. Benyttes der Dampmaskine, Forbrændingsmotor eller anden mekanisk Kraft? Nej
 I bekræftende Fald maa Rubr. Ia-b og II besvares nøjagtigt. (Motorskema maa udfyldes, hvis Skema ikke tidligere er indsendt)

7. Har Ejendommen hidtil været forsikret her? Ja
 (Police Nr. maa anføres paa Forsiden. Udmeldelsesbegæring m. m. maa vedlægges ved Overførelse fra andet Selskab).

GRUNDRIDS. Farver: Haardt Tag = Rødt. Straatag = Blaat eller Sort. Bræddevægge med haardt Tag = Gult.

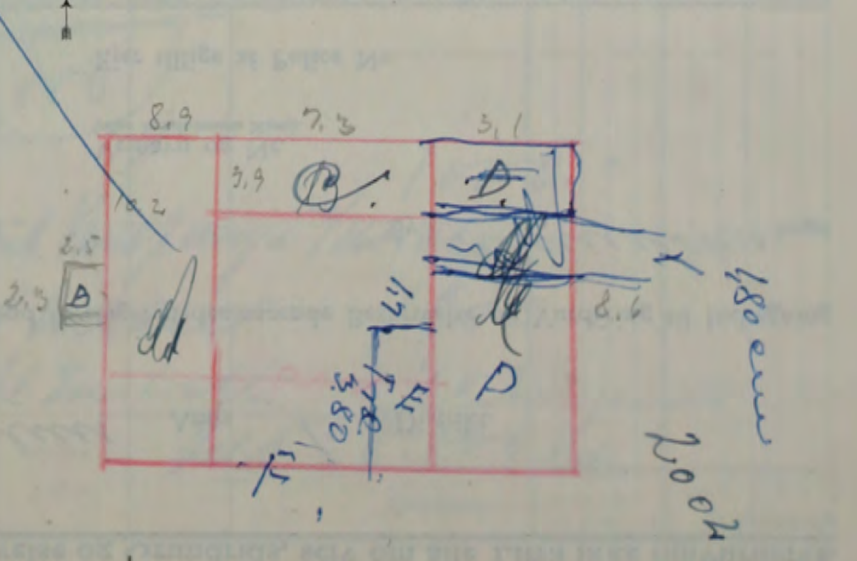

Denne Forretning har vi foretaget som redelige og samvittighedsfulde Mænd, og erklærer vi, at Forsikringssummen er ansat til Bygningernes virkelige Værdi.

H. P. Andersen A. Andersen P. Munch
 Vurderingsmænd. Rekvisitent.

Gebyr:	Fra Foreningen		Af Ejeren	
	Kr.	Øre	Kr.	Øre
Til Vurderingsmændene	8 00		8 00	
» Branddirektøren	2 50		2 50	
For Beskrivelsen	3 00			
» Ny Forsikring				
Ialt...	13 50		10 50	

Maal mellem Bygningerne maa anføres i Meter. Brandmure maa angives. Uforsikrede Bygninger maa anføres.

Alle til en Ejendom hørende Bygninger optages baade i Beskrivelse og Grundrids, selv om alle Litra ikke omvurderes.

Police Nr. 32 *Borupholmen* Amts *1* Distrikt.

Aar 1947 den 1-10 har undertegnede Vurderingsmænd foretaget nedenstaaende Beskrivelse og Vurdering til Indtegning

i Østifternes Brandforsikring af Bygningerne paa Matr. Nr. 15^h af *Skummeske* Sogn

tilhørende *Mimmand Th. Mathiesen*
 Stilling Navn (kun sædvanligt benyttet Fornavn eller Forbogsstaver anføres)

Vejnavn og Nr. (eller Ejendommens Navn).

Uvæbyst *Skummeske*
 Bopæl Postadresse

Ejer tillige af Police Nr.

Litra	Bygningernes Anvendelse, Etagehøjde, Indretning, Udstyrelse m. v. og Areal samt Pris pr. m ² .	Længde Meter	Dybde Meter	Ydermure	Tag ^a	Specifikation af medforsikret 1) Elektrisk Installation, Støbegods og lign. 2) Maskiner, Motorer, Butiksinventar og lign.	Sum for hver Bygning og hver Genstand	Sum for hvert Litra
							Kr.	Kr.
A	<i>Skummeske Stral 88 m² a 125 = 15500 Kr</i>	<i>12,1</i>	<i>7,3</i>	<i>17,1</i>	<i>7,25</i>	<i>Plader</i> <i>2 Kalkelovene</i> <i>2 Kassepærer</i> <i>1 Mørgryde</i>	<i>700</i> <i>500</i> <i>300</i> <i>15500</i>	<i>17000</i>
B	<i>Skummeske Lade Skald 158 m² a 100 Kr = 12200 Kr</i>	<i>16,7</i>	<i>7,3</i>	<i>do</i>	<i>do</i>	<i>Plader</i>	<i>12200</i>	<i>12200</i>
C	<i>Halvtag Brandkøkken m. m. ufa</i>	<i>7,0</i>	<i>4,4</i>	<i>do</i>	<i>do</i>		<i>500</i>	<i>500</i>
A	<i>Vejen og Post</i>						<i>300</i>	<i>300</i>

21,7 · 7,3
158,41

12,1 · 7,3
87,7
1833

Opfy. Prisindegning af 29/10 49

<i>A. 20000 Kr</i>	<i>A. 22500 Kr</i>	<i>A. 27000</i>
<i>B. 15700</i>	<i>B. 16200 " "</i>	<i>B. 19500</i>
<i>C. 700</i>	<i>C. 1000 " "</i>	<i>C. 1200</i>
<i>A. 300</i>	<i>C. 1000 " "</i>	<i>C. 300</i>
<i>Galt 36000 Kr</i>	<i>Post. 300</i>	<i>D. 300</i>
	<i>Galt 40000 Kr.</i>	<i>48000</i>

(Via Selskabet)

7/4 1962

<i>A. 48000 Kr</i>
<i>B. 35000 " "</i>
<i>C. 2000 " "</i>
<i>D. 500 " "</i>

2 Litra A. ant. Vandpumpe m. 1000 "
" " " " " " " " 1800 "
2 Litra B: " " " " " " " " 700 "
Talt: 89000 Kr

Overføres... *30000*

^a) Haardt Tag paalagt Straatag skrives Plader paa Straa. Dels haardt Tag og dels Straatag skrives Plader og Straa.
 1) Elektrisk Installation m. v. opføres og tillægges Bygningens Sum. 2) Maskiner m. v. opføres efter og føres ud med samlet Sum for hvert Litra.

Vend om!

Bygningernes						Specifikation af medforsikret 1) Elektrisk Installation, Støbegods og lign. 2) Maskiner, Motorer, Butiksinventar og lign.	Sum for hver Bygning og hver Genstand Kr.	Sum for hvert Litra Kr.
Litra	Anvendelse, Etagehøjde, Indretning, Udstyrelse m. v. og Areal samt Pris pr. m ² .	Længde de	Dybde de	Ydermure	Tag			
		Meter	Meter			Overført...		

Ejendommens samlede Forsikringssum bliver Kr. 30000

- I. a. Drivkraftens Art? *
- b. Drivkraftens Størrelse? HK *
- * Er Drivkraft installeret i flere Bygninger, maa Opgivelse ske for hvert Litra.
- II. Specifikation af alle Træbearbejdnings-Maskiner med Angivelse af Litra, hvori de findes. Antal Høvlebænke maa ligeledes opgives.

Spaangivende Maskiner		Save og ikke spaang. Maskiner	
	Antal i Litra		Antal i Litra
a. Fræsemaskiner		a. Baandsave	
b. Høvlemaskiner		b. Rundsave	
c. Kehlemaskiner		c. Boremaskiner	
d. Komb. Maskiner		d. Stemmemaskiner	
e. Afrette- eller Oprettmaskiner		e. Høvlebænke	
f. Andre lign. Maskiner		f. Andre Save og lign. Maskiner	
g.		g.	
h.		h.	
i.		i.	
Spaangivende Maskiner ialt:		Save og ikke spaang. Mask. ialt:	

1. Hvilke Haandværk eller Næringsbrug drives i Ejendommen? Landbrug
2. Afstand til nærmeste Nabobygning*.
Afstande indtil 30 Meter opgives med nøjagtigt Maal.
- a. med haardt Tag? ca. 100 Meter, maalt fra Litra.....
- b. med Straatag? ca. 200 Meter, » » »
- * Ved Ejendom med baade haardtækte og straatækte Bygninger skal Afstanden maales fra straatækt Litra.
3. Er Skorstene, Bagerovne og Ildsteder lovlige? Ja
4. Er der Lynafleder efter Netsystemet paa alle straatækte Bygninger? Nej
5. Kan der ydes Nedsættelse for brandsikret Etageadskillelse i Staldbygning? 0/0
Besvares med Angivelse af % - jfr. Tarifens Regler.
6. Benyttes der Dampmaskine, Forbrændingsmotor eller anden mekanisk Kraft?
I bekræftende Fald maa Rubr. Ia-b og II besvares nøjagtigt. (Motorskema maa udfyldes, hvis Skema ikke tidligere er indsendt)
7. Har Ejendommen hidtil været forsikret her? (Police Nr. maa anføres paa Forsiden. Udmeldelsesbegæring m. m. maa vedlægges ved Overførelse fra andet Selskab). Ja

GRUNDRIDS. Farver: Haardt Tag, Rødt. Straatag, Blaåt eller Sort. Bræddevægge med haardt Tag, Gult.

N.
↑
#

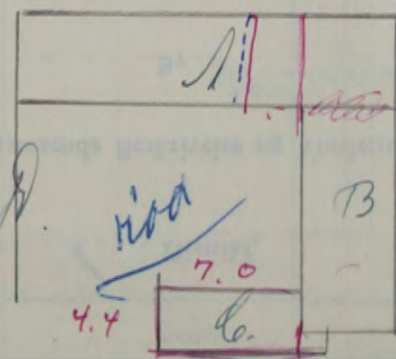

Maal mellem Bygningerne maa anføres i Meter. Brandmure maa angives. Uforsikrede Bygninger maa anføres.

Denne Forretning har vi foretaget som redelige og samvittighedsfulde Mænd, og erklærer vi, at Forsikringssummen er ansat til Bygningernes virkelige Værdi.

Karl... A. Andersen Th. Hattinen
Vurderingsmænd. Rekvisitent.

Gebyr:	Fra Foreningen		Af Ejeren	
	Kr.	Øre	Kr.	Øre
Til Vurderingsmændene	7		7	00
» Branddirektøren.....	2	50	2	50
For Beskrivelsen	3			
» Ny Forsikring				
Ialt....	12	50	9	50

Alle til en Ejendom hørende Bygninger optages baade i Beskrivelse og Grundrids, selv om alle Litra ikke omvurderes.

Police Nr. 120 Præstebøllem Amts 1 Distrikt.

Aar 1947 den 3 Oktober har undertegnede Vurderingsmænd foretaget nedenstaaende Beskrivelse og Vurdering til Indtegning

i Østifternes Brandforsikring af Bygningerne paa Matr. Nr. 589 af Winnemølle By Winnemølle Sogn

tilhørende Arbejder Paul Andersen
Stilling Navn (kun sædvanligt benyttet Fornavn eller Forbøgstaver anføres)

Vejnavn og Nr. Winnemølle
(eller Ejendommens Navn)

Lejedal
Bopæl

Winnemølle
Postadresse

Ejer tillige af Police Nr. _____

Litra	Bygningernes Anvendelse, Etagehøjde, Indretning, Udstyrelse m. v. og Areal samt Pris pr. m ² .	Længde de	Dybde de	Ydermure	Tag ^o	Specifikation af medforsikret 1) Elektrisk Installation, Støbegods og lign. 2) Maskiner, Motorer, Butiksinventar og lign.	Sum for	Sum for
							hver Bygning og hver Genstand Kr.	hvert Litra Kr.
A.	Beholdelse og Skuld Areal 118 m ² a 150 Kr = 17.700	15.5	7.6	1/2 Erens.	Tag.	1 Håndbetonet 1 Håndbet. 1 Møbelgode 1 Elektr. Installat.	300 200 200 500 17700	19000
B.	Uansetning Brandhus 18 m ² a 100 = 1800	4.6	4.0	1/2 Håndbet.	Tag.		1800	1800
C.	Pikirade 2 m ² a 100 = 200 Kr	1.5	1.5	1/2 Erens.			200	200
Overføres...								21000

Offy Præis af 20-2-53

A. 33800
 B. 2100
 C. 400

Samt 36.000 Kr.

Præis af bygning 1962
 A. 50.000 Kr
 B. 4.200 - i hand-
 C. 600 - leing.
55.000 Kr

*) Haardt Tag paalagt Straatag skrives Plader paa Straa. Dels haardt Tag og dels Straatag skrives Plader og Straa.
 1) Elektrisk Installation m. v. opføres og tillægges Bygningens Sum. 2) Maskiner m. v. opføres efter og føres ud med samlet Sum for hvert Litra.

Vend om!

Bygningernes						Specifikation af medforsikret 1) Elektrisk Installation, Støbegods og lign. 2) Maskiner, Motorer, Butiksinventar og lign.	Sum for hver Bygning og hver Genstand Kr.	Sum for hvert Litra Kr.
Litra	Anvendelse, Etagehøjde, Indretning, Udstyrelse m. v. og Areal samt Pris pr. m ² .	Længde	Dybde	Ydermure	Tag			
		Meter	Meter			Overført...		

Ejendommens samlede Forsikringssum bliver Kr.

11000

- I. a. Drivkraftens Art? *
- b. Drivkraftens Størrelse? HK *

* Er Drivkraft installeret i flere Bygninger, maa Opgivelse ske for hvert Litra.

- II. Specifikation af alle Træbearbejdningsmaskiner med Angivelse af Litra, hvori de findes. Antal Høvlbænke maa ligeledes opgives.

Spaangivende Maskiner		Save og ikke spaang. Maskiner	
Antal	i Litra	Antal	i Litra
a. Fræsemaskiner		a. Baandsave	
b. Høvlmaskiner		b. Rundsave	
c. Kehlemaskiner		c. Boremaskiner	
d. Komb. Maskiner		d. Stemmemaskiner	
e. Afrette eller Oprettmaskiner		e. Høvlbænke	
f. Andre lign. Maskiner		f. Andre Save og lign. Maskiner	
g.		g.	
h.		h.	
i.		i.	
Spaangivende Maskiner ialt:		Save og ikke spaang. Mask. ialt:	

1. Hvilke Haandværk eller Næringsbrug drives i Ejendommen? *Handværk*
2. Afstand til nærmeste Nabobygning*. Afstande indtil 30 Meter opgives med nøjagtigt Maal.
- a. med haardt Tag? *15* Meter, maalt fra Litra *B*
- b. med Straatag? *200* Meter, » » »
- * Ved Ejendom med baade haardtækte og straatækte Bygninger skal Afstanden maales fra straatækt Litra.
3. Er Skorstene, Bagerovne og Ildsteder lovlige? *Ja*
4. Er der Lynafleder efter Netsystemet paa alle straatækte Bygninger? *Nej*
5. Kan der ydes Nedsættelse for brandsikret Etageadskillelse i Staldbygning? *0/0*
Besvares med Angivelse af % - jfr. Tarifens Regler.
6. Benyttes der Dampmaskine, Forbrændingsmotor eller anden mekanisk Kraft? *Ja*
I bekræftende Fald maa Rubr. Ia-b og II besvares nøjagtigt. (Motorskema maa udfyldes, hvis Skema ikke tidligere er indsendt)
7. Har Ejendommen hidtil været forsikret her? *Ja*
(Police Nr. maa anføres paa Forsiden. Udmeldelsesbegæring m. m. maa vedlægges ved Overførelse fra andet Selskab).

GRUNDRIDS. Farver: Haardt Tag = Rødt. Straatag = Blaåt eller Sort. Bræddevægge med haardt Tag = Gult.

N.
↑
↓

Denne Forretning har vi foretaget som redelige og samvittighedsfulde Mænd, og erklærer vi, at Forsikringssummen er ansat til Bygningernes virkelige Værdi.

H. P. Andersen
Vurderingsmænd.

Anders Andersen
Rekvirent.

Gebyr:	Fra Foreningen		Af Ejeren	
	Kr.	Øre	Kr.	Øre
Til Vurderingsmændene	2	50	2	00
» Branddirektøren	2	50		
For Beskrivelsen	3			
» Ny Forsikring				
Ialt	12	50	9	50

Maal mellem Bygningerne maa anføres i Meter. Brandmure maa angives Uforsikrede Bygninger maa anføres.

79.

Alle til en Ejendom hørende Bygninger optages baade i Beskrivelse og Grundrids, selv om alle Litra ikke omvurderes.

Police Nr. 258 Parrekollet Amts 1 Distrikt.

Aar 1947 den 31-10 har undertegnede Vurderingsmænd foretaget nedenstaaende Beskrivelse og Vurdering til Indtegning

i Østifternes Brandforsikring af Bygningerne paa Matr. Nr. 35f af Blumenskov Sogn

tilhørende And Claus J. Lauridsen
 Stilling: And Claus J. Lauridsen
 Navn (kun sædvanligt benyttet Fornavn eller Forbogsstaver anføres)

Vejnavn og Nr. (eller Ejendommens Navn).

Engdamdal Bopæl Narskalle Postadresse

Ejer tillige af Police Nr.

Litra	Anvendelse, Etagehøjde, Indretning, Udstyrelse m. v. og Areal samt Pris pr. m ² .	Længde de	Dybde de	Ydermure	Tag*	Specifikation af medforsikret 1) Elektrisk Installation, Støbegods og lign. 2) Maskiner, Motorer, Butiksinventar og lign.	Sum for	Sum for
							hver Bygning og hver Genstand Kr.	hvert Litra Kr.
A.	Blushuus Areal 75 m ² a 275 Kr. = 20625 Kr	9.6	7.8	kurve	Tegl	1 Katedelover 1 Kantspur	500 300 21000	21800
B.	Køstul Røstul Lade Areal 116 m ² a 125 Kr = 14500	12.6	8.9	do	do		14000	14000
C.	Prinsstald Væststald Areal 116 m ² a 125 Kr = 14500	13.2	7.6	do	do		14500	14500
D.	Vaskerhus Høusehus Vognport Areal 81 m ² a 100 Kr = 8100 Kr afpl. 8000	13.6	6.4	do	Papp	1 Støvsuge	200 8000	8200
E.	Træskopværelse Areal 3 m ² a 180 Kr = 540 Kr Afpl. til 500 Kr	2.0	1.5	do	do		500	500
<p>Opf. Prisregningskennet af 1/1-1951.</p> <p>Installation i Litra A. 800 Kr. " " B. 400 - " " C. 600 - " " D. 200 - I alt 2000 Kr</p> <p>+ malkeanlæg 1-6-51-1000</p> <p>Byggeforretning fra 1-9-1-11-52 8000 Kr</p>							2000	
Overføres...							59000	61000

*) Haardt Tag paalagt Straatag skrives Plader paa Straa. Dels haardt Tag og dels Straatag skrives Plader og Straa.
 1) Elektrisk Installation m. v. opføres og tillægges Bygningens Sum. 2) Maskiner m. v. opføres efter og føres ud med samlet Sum for hvert Litra.

Vend om!

Bygningernes						Specifikation af medforsikret	Sum for hver Bygning og hver Genstand	Sum for hvert Litra
Litra	Anvendelse, Etagehøjde, Indretning, Udstyrelse m. v. og Areal samt Pris pr. m ² .	Længde	Dybde	Ydermure	Tag	1) Elektrisk Installation, Støbegods og lign. 2) Maskiner, Motorer, Butiksinventar og lign.	Kr.	Kr.
		Meter	Meter			Overført...		59000
Ejendommens samlede Forsikringssum bliver Kr.								59000

I. a. Drivkraftens Art? *

b. Drivkraftens Størrelse? HK *

* Er Drivkraft installeret i flere Bygninger, maa Opgivelse ske for hvert Litra.

II. Specifikation af alle TræbearbejdningsMaskiner med Angivelse af Litra, hvori de findes. Antal Høvlebænke maa ligeledes opgives.

Spaangivende Maskiner		Save og ikke spaang. Maskiner	
	Antal i Litra		Antal i Litra
a. Fræsemaskiner		a. Baandsave	
b. Høvlemaskiner		b. Rundsave	
c. Kehlemaskiner		c. Boremaskiner	
d. Komb. Maskiner		d. Stemmemaskiner	
e. Afrette eller Oprettemaskiner		e. Høvlebænke	
f. Andre lign. Maskiner		f. Andre Save og lign. Maskiner	
g.		g.	
h.		h.	
i.		i.	
Spaangivende Maskiner ialt:		Save og ikke spaang. Mask. ialt:	

1. Hvilke Haandværk eller Næringsbrug drives i Ejendommen? *Landbrug*

2. Afstand til nærmeste Nabobygning*. Afstande indtil 30 Meter opgives med nøjagtigt Maal.

a. med haardt Tag? *0,200* Meter, maalt fra Litra

b. med Straatag? *0,200* Meter, » » »

* Ved Ejendom med baade haardtækte og straatækte Bygninger skal Afstanden maales fra straatækt Litra.

3. Er Skorstene, Bagerovne og Ildsteder lovlige? *Ja*

4. Er der Lynafleder efter Netsystemet paa alle straatækte Bygninger? *Nej*

5. Kan der ydes Nedsættelse for brandsikret Etageadskillelse i Staldbygning? *0/0*
Besvares med Angivelse af % - jfr. Tarifens Regler.

6. Benyttes der Dampmaskine, Forbrændingsmotor eller anden mekanisk Kraft? *Nej*
I bekræftende Fald maa Rubr. 1a-b og 11 besvares nøjagtigt. (Motorskema maa udfyldes, hvis Skema ikke tidligere er indsendt)

7. Har Ejendommen hidtil været forsikret her? *Nej*
(Police Nr. maa anføres paa Forsiden. Udmeldelsesbegøring m. m. maa vedlægges ved Overførelse fra andet Selskab).

GRUNDRIDS. Farver: Haardt Tag = Rødt. Straatag = Blaat eller Sort. Bræddevægge med haardt Tag = Gult.

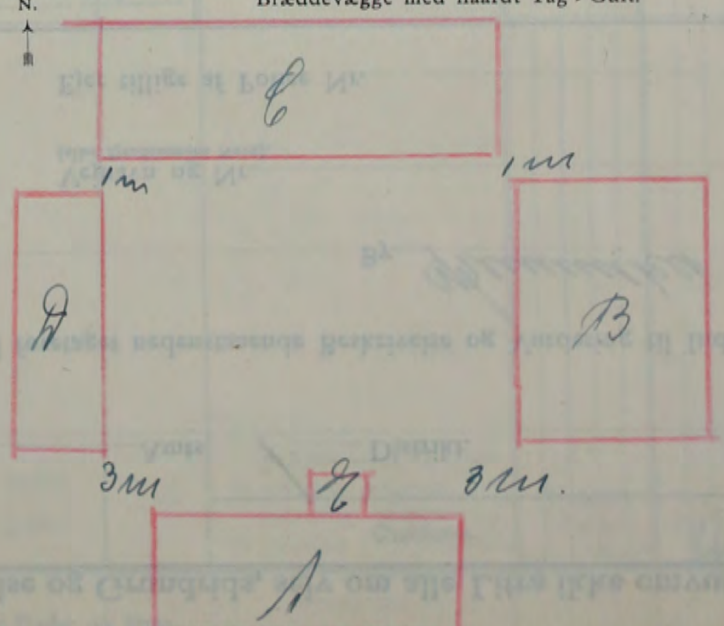

Maal mellem Bygningerne maa anføres i Meter. Brandmure maa angives. Uforsikrede Bygninger maa anføres.

Denne Forretning har vi foretaget som redelige og samvittighedsfulde Mænd, og erklærer vi, at Forsikringssummen er ansat til Bygningernes virkelige Værdi.

H. Andersen *Karl Munk* *P. Hambrecht*
Vurderingsmænd. Rekvirent.

Gebyr:	Fra Foreningen		Af Ejeren	
	Kr.	Øre	Kr.	Øre
Til Vurderingsmændene	20	00		
» Branddirektøren	3	00		
For Beskrivelsen	3	00		
» Ny Forsikring	5	00		
Ialt....	31	00		

Alle til en Ejendom hørende Bygninger optages baade i Beskrivelse og Grundrids, selv om alle Litra ikke omvurderes.

Police Nr. 256 Børre Holms Amts. 1 Distrikt.

Aar 1918 den 17 Februar har undertegnede Vurderingsmænd foretaget nedenstaaende Beskrivelse og Vurdering til Indtegnig

i Østifternes Brandforsikring af Bygningerne paa Matr. Nr. 75 h l af Ørum By Ørum Sogn

tilhørende Solsbruger Ole Sørensen
Stilling Navn (kun sædvanligt benyttet Fornavn eller Forbogsstaver anføres)

Vejnavn og Nr. (eller Ejendommens Navn).

Lundlyst Bopæl per Hætte. Postadresse

Ejer tillige af Police Nr.

Litra	Bygningernes Anvendelse, Etagehøjde, Indretning, Udstyrelse m. v. og Areal samt Pris pr. m ² .	Længde de	Dybde de	Ydermure	Tag*	Specifikation af medforsikret 1) Elektrisk Installation, Støbegods og lign. 2) Maskiner, Motorer, Butiksinventar og lign.	Sum for hver Bygning og hver Genstand	Sum for hvert Litra
							Kr.	Kr.
A.	Bepaakelse med 2 Lejly medlet sandt 7/8 Hætte og Svindes Hætte 153 m ² a 150 Kr pr m. = 22,950 Kr til 22,000 Kr	16.3	5.8	Plader	1/2 Tag 1/2 Panduff.	2 Kalkkelovne 2 Koudpæner	500 400 23 000	23 900
B.	Lille bygning og Vognport og Hætte areal 60 m ² a 100 Kr = 6000	8.5	7.0	do	Panduff.		6000	6000
C.	Vaskerhus og Høvskær areal 4 m ² a 70 Kr pr m = 2825 Kr af til 2800	6.1	6.7	1/2 Plader	Plader og Panduff.	1 Mørkgyde	200 2800	3000
D.	Post. Hættelhus m. m. areal 19 m ² a 50 Kr pr m = 950 Kr. Af til 1000 Kr.	5.7	3.3	do	Plader og Panduff.		1000	1000
E.	Ribinade areal 1 m ² a 100 Kr	1.0	1.0	do	do		100	100
<p>Prisberegning af byg. 6/12 1955</p> <p>A. 45 000 Kr. B. 9 000 " C. 4 500 " D. 1 400 " E. 100 " <u>Totalt: 60 000 Kr</u></p>							Overføres...	34 000

*) Haardt Tag paalagt Straatag skrives Plader paa Straa. Dels haardt Tag og dels Straatag skrives Plader og Straa.
1) Elektrisk Installation m. v. opføres og tillægges Bygningens Sum. 2) Maskiner m. v. opføres efter og føres ud med samlet Sum for hvert Litra.

Vend om!

Bygningernes						Spekifikation af medforsikret	Sum for hver Bygning og hver Genstand	Sum for hvert Litra
Litra	Anvendelse, Etagehøjde, Indretning, Udstyrelse m. v. og Areal samt Pris pr. m ² .	Længde	Dybde	Ydermure	Tag	1) Elektrisk Installation, Støbegods og lign. 2) Maskiner, Motorer, Butiksinventar og lign.	Kr.	Kr.
		Meter	Meter			Overført...		

Ejendommens samlede Forsikringssum bliver Kr. 34000

I. a. Drivkraftens Art? *

b. Drivkraftens Størrelse? HK *

* Er Drivkraft installeret i flere Bygninger, maa Opgivelse ske for hvert Litra.

II. Spekifikation af alle Træbearbejdnings-Maskiner med Angivelse af Litra, hvori de findes. Antal Høvlbænke maa ligeledes opgives.

Spaangivende Maskiner		Save og ikke spaang. Maskiner	
	Antal i Litra		Antal i Litra
a. Fræsemaskiner		a. Baandsave	
b. Høvlmaskiner		b. Rundsave	
c. Kehlemaskiner		c. Boremaskiner	
d. Komb. Maskiner		d. Stemmehmaskiner	
e. Afrette- eller Oprettmaskiner		e. Høvlbænke	
f. Andre lign. Maskiner		f. Andre Save og lign. Maskiner	
g.		g.	
h.		h.	
i.		i.	
Spaangivende Maskiner ialt:		Save og ikke spaang. Mask. ialt:	

1. Hvilke Haandværk eller Næringsbrug drives i Ejendommen? Landbrug

2. Afstand til nærmeste Nabobygning*. Afstande indtil 30 Meter opgives med nøjagtigt Maal.

a. med haardt Tag? ca 70 Meter, maalt fra Litra

b. med Straatag? 200 Meter, " " "

* Ved Ejendom med baade haardtækte og straatækte Bygninger skal Afstanden maales fra straatækt Litra.

3. Er Skorstene, Bagerovne og Ildsteder lovlige? Ja

4. Er der Lynafleder efter Netsystemet paa alle straatækte Bygninger? Nej

5. Kan der ydes Nedsættelse for brandsikret Etageadskillelse i Staldbygning? 0%
Besvares med Angivelse af % - jfr. Tarifens Regler.

6. Benyttes der Dampmaskine, Forbrændingsmotor eller anden mekanisk Kraft? Nej
I bekræftende Fald maa Rubr. Ia-b og II besvares nøjagtigt. (Motorskema maa udfyldes, hvis Skema ikke tidligere er indsendt)

7. Har Ejendommen hidtil været forsikret her? Nej
(Police Nr. maa anføres paa Forsiden. Udmeldelsesbegæring m. m. maa vedlægges ved Overførelse fra andet Selskab.) Skovmandsgaarden

GRUNDRIDS. Farver: Haardt Tag - Rødt. Straatag - Blaat eller Sort. Bræddevægge med haardt Tag - Gult.

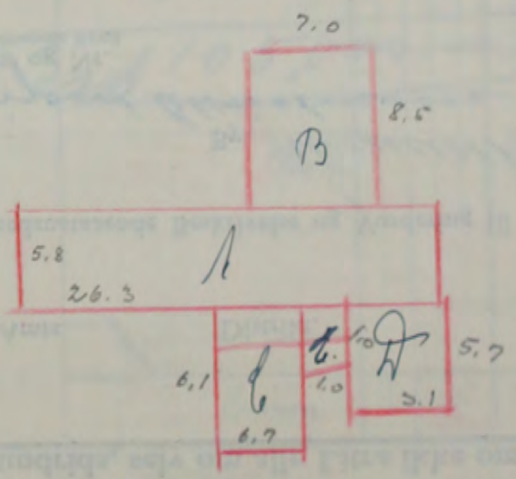

Denne Forretning har vi foretaget som redelige og samvittighedsfulde Mænd, og erklærer vi, at Forsikringssummen er ansat til Bygningernes virkelige Værdi.

A. Hansen Karl Lund P. B. Andersen
Vurderingsmænd. Rekvisitent.

Gebyr:	Fra Foreningen		Af Ejeren	
	Kr.	Øre	Kr.	Øre
Til Vurderingsmændene	16	00		
» Branddirektøren	2	50		
For Beskrivelsen	3	00		
» Ny Forsikring	4	00		
Ialt	25	50		

Maal mellem Bygningerne maa anføres i Meter. Brandmure maa angives. Uforsikrede Bygninger maa anføres.

Alle til en Ejendom hørende Bygninger optages baade i Beskrivelse og Grundrids, selv om alle Litra ikke omvurderes.

Police Nr. 462 Bornholms Amts 1 Distrikt.

Aar 1948 den 28-2 har undertegnede Vurderingsmænd foretaget nedenstaaende Beskrivelse og Vurdering til Indtegning

i Østifternes Brandforsikring af Bygningerne paa Matr. Nr. 159 3af af Blumskær Sogn

tilhørende Blumskær Stilling Peter Olsen Navn (kun sædvanligt benyttet Fornavn eller Forbogsstaver anføres) Richard Nøjgaard Vejnavn og Nr. (eller Ejendommens Navn) Blumskær

Trøjgaardshøj Bopæl Blumskær Postadresse

Ejer tillige af Police Nr. -

Bygningernes						Specifikation af medforsikret 1) Elektrisk Installation, Støbegods og lign. 2) Maskiner, Motorer, Butiksinventar og lign.	Sum for hver Bygning og hver Genstand Kr.	Sum for hvert Litra Kr.
Litra	Anvendelse, Etagehøjde, Indretning, Udstyrelse m. v. og Areal samt Pris pr. m ² .	Længde de	Dybde de	Ydermure	Tag*			
A.	Beboelse 2 ^{de} og Lade 144 ¹⁰⁶ m ² a Kr. 170 = 24.480 Kr. til 24.000	16.8	6.0	Bdv	Tegl	1 Ha Keltan 1 Ha Sæbe 1 Melbrønde	300 300 100 24500	25200
B.	Maskald og Vaskesald 49 ¹¹⁸ m ² a Kr. 150 = 16350 Kr. til 10.000	17.1	6.2	1 1/2 Gr.	do		10000	10000
C.	Lade 19 m ² a 60 = 1140 Kr. til 1100	3.7	5.0	1 1/2 Gr.	Plader		1100	1100
D.	Møddingsstels 24 m ² a 302 720 Kr. til 7000	3.8	6.2	1 1/2 Gr.	Plader		700	700
E.	Swineskald Vognstald 90 m ² a Kr. 90 = 8100 Kr. til 8000	17.9	5.1	1 1/2 Gr.	Plader		8000	8000
<p>afg. Pris d. af 27-5-1950</p> <p>A. 27800 Kr. B. 12200 - C. 11000 - D. 800 - E. 8100 - Sum 50000 Kr.</p> <p>afg. Pris af 28-5-1952</p> <p>A. 38500 B. 17000 C. 1500 D. 1000 E. 12000 Sum 70000 Kr.</p>								
<p>Prisliste m. udslyng 12/10 62.</p> <p>A. 55800 - B. 24500 - C. 21000 - D. 14000 - E. 17200 - 300 - Litra B Halkemur 1000 - Halkemur 2700 - ABC. } Sum 105000 -</p>								
Overføres...							45000	

Bygningernes						Spekifikation af medforsikret	Sum for hver Bygning og hver Genstand	Sum for hvert Litra
Litra	Anvendelse, Etagehøjde, Indretning, Udstyrelse m. v. og Areal samt Pris pr. m ² .	Længde	Dybde	Ydermure	Tag	1) Elektrisk Installation, Støbegods og lign. 2) Maskiner, Motorer, Butiksinventar og lign.	Kr.	Kr.
		Meter	Meter					
						Overført...		45000

Ejendommens samlede Forsikringssum bliver Kr. 45000

1. a. Drivkraftens Art?	*	1. Hvilke Haandværk eller Næringsbrug drives i Ejendommen?	<i>Landbrug</i>																																																
b. Drivkraftens Størrelse?	HK *	2. Afstand til nærmeste Nabobygning? Afstande indtil 30 Meter opgives med nøjagtigt Maal.																																																	
* Er Drivkraft installeret i flere Bygninger, maa Opgivelse ske for hvert Litra.		a. med haardt Tag?	<i>0200</i> Meter, maalt fra Litra																																																
II. Spekifikation af alle Træbearbejdnings-Maskiner med Angivelse af Litra, hvori de findes. Antal Høvlebænke maa ligeledes opgives.		b. med Straatag?	<i>0400</i> Meter, » » »																																																
* Ved Ejendom med baade haardtækte og straatækte Bygninger skal Afstanden maales fra straatækt Litra.		3. Er Skorstene, Bagerovne og Ildsteder lovlige?	<i>Ja</i>																																																
<table border="1"> <thead> <tr> <th colspan="2">Spaangivende Maskiner</th> <th colspan="2">Save og ikke spaang. Maskiner</th> </tr> <tr> <th></th> <th>Antal</th> <th>i Litra</th> <th></th> </tr> </thead> <tbody> <tr> <td>a. Fræsemaskiner</td> <td></td> <td></td> <td>a. Baandsave</td> </tr> <tr> <td>b. Høvlemaskiner</td> <td></td> <td></td> <td>b. Rundsave</td> </tr> <tr> <td>c. Kehlmaskiner</td> <td></td> <td></td> <td>c. Boremaskiner</td> </tr> <tr> <td>d. Komb. Maskiner</td> <td></td> <td></td> <td>d. Stemmehmaskiner</td> </tr> <tr> <td>e. Afrettes eller Oprettmaskiner</td> <td></td> <td></td> <td>e. Høvlebænke</td> </tr> <tr> <td>f. Andre lign. Maskiner</td> <td></td> <td></td> <td>f. Andre Save og lign. Maskiner</td> </tr> <tr> <td>g.</td> <td></td> <td></td> <td>g.</td> </tr> <tr> <td>h.</td> <td></td> <td></td> <td>h.</td> </tr> <tr> <td>i.</td> <td></td> <td></td> <td>i.</td> </tr> <tr> <td colspan="2">Spaangivende Maskiner ialt:</td> <td colspan="2">Save og ikke spaang. Mask. ialt:</td> </tr> </tbody> </table>		Spaangivende Maskiner		Save og ikke spaang. Maskiner			Antal	i Litra		a. Fræsemaskiner			a. Baandsave	b. Høvlemaskiner			b. Rundsave	c. Kehlmaskiner			c. Boremaskiner	d. Komb. Maskiner			d. Stemmehmaskiner	e. Afrettes eller Oprettmaskiner			e. Høvlebænke	f. Andre lign. Maskiner			f. Andre Save og lign. Maskiner	g.			g.	h.			h.	i.			i.	Spaangivende Maskiner ialt:		Save og ikke spaang. Mask. ialt:		4. Er der Lynafleder efter Netsystemet paa alle straatækte Bygninger?	<i>/</i>
Spaangivende Maskiner		Save og ikke spaang. Maskiner																																																	
	Antal	i Litra																																																	
a. Fræsemaskiner			a. Baandsave																																																
b. Høvlemaskiner			b. Rundsave																																																
c. Kehlmaskiner			c. Boremaskiner																																																
d. Komb. Maskiner			d. Stemmehmaskiner																																																
e. Afrettes eller Oprettmaskiner			e. Høvlebænke																																																
f. Andre lign. Maskiner			f. Andre Save og lign. Maskiner																																																
g.			g.																																																
h.			h.																																																
i.			i.																																																
Spaangivende Maskiner ialt:		Save og ikke spaang. Mask. ialt:																																																	
		5. Kan der ydes Nedsættelse for brandsikret Etageadskillelse i Staldbygning?	<i>0/0</i> Besvares med Angivelse af % - jfr. Tarifens Regler.																																																
		6. Benyttes der Dampmaskine, Forbrændingsmotor eller anden mekanisk Kraft? I bekræftende Fald maa Rubr. Ia-b og II besvares nøjagtigt. (Motorskema maa udfyldes, hvis Skema ikke tidligere er indsendt)	<i>Nej</i>																																																
		7. Har Ejendommen hidtil været forsikret her? (Police Nr. maa anføres paa Forsiden. Udmeldelsesbegæring m. m. maa vedlægges ved Overførelse fra andet Selskab).	<i>Nej M. Medlem</i>																																																

GRUNDRIDS. Farver: Haardt Tag = Rødt. Straatag = Blaat eller Sort. Bræddewægge med haardt Tag = Gult.

N.

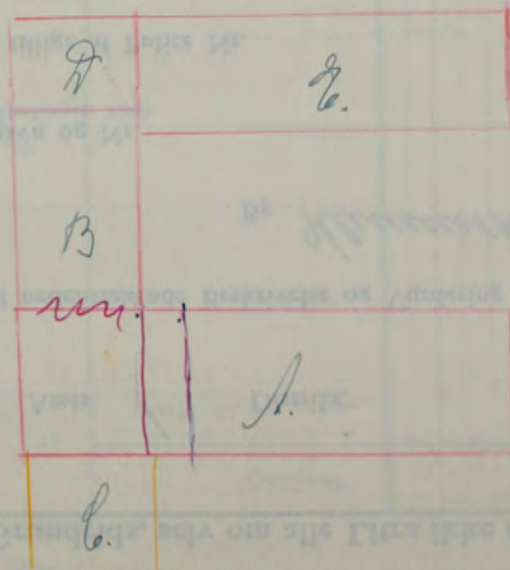

Denne Forretning har vi foretaget som redelige og samvittighedsfulde Mænd, og erklærer vi, at Forsikringssummen er ansat til Bygningernes virkelige Værdi.

[Signatures]
Vurderingsmænd. Rekvisitent.

Gebyr:	Fra Foreningen		Af Ejeren	
	Kr.	Øre	Kr.	Øre
Til Vurderingsmændene	18	00		
» Branddirektøren	3	00		
For Beskrivelsen	3			
» Ny Forsikring	4			
Ialt	28	00		

Maal mellem Bygningerne maa anføres i Meter. Brandmure maa angives. Uforsikrede Bygninger maa anføres.

Alle til en Ejendom hørende Bygninger optages baade i Beskrivelse og Grundrids, selv om alle Litra ikke omvurderes.

Police Nr. Borubolius Amts 1 Distrikt.

Aar 19 48 den 28-2 har undertegnede Vurderingsmænd foretaget nedenstaaende Beskrivelse og Vurdering til Indtegning

i Østifternes Brandforsikring af Bygningerne paa Matr. Nr. 52 af Hlemuske By Hlemuske Sogn

tilhørende Arld. Nielsen Stilling Arld. Nielsen Navn (kun sædvanligt benyttet Fornavn eller Forbogsstaver anføres) Vejnavn og Nr. (eller Ejendommens Navn).

Aguergaards Pl. Bopæl Hlemuske Postadresse Ejer tillige af Police Nr.

Litra	Bygningernes Anvendelse, Etagehøjde, Indretning, Udstyrelse m. v. og Areal samt Pris pr. m ² .	Længde de	Dybde de	Ydermure	Tag ^o	Specifikation af medforsikret 1) Elektrisk Installation, Støbegods og lign. 2) Maskiner, Motorer, Butiksinventar og lign.	Sum for hver Bygning og hver Genstand	Sum for hvert Litra
							Kr.	Kr.
A	Reboell 105 m² Skald hude og 20 166 m² a 160 Kr = 26560 Mtl til 26500	13.2	6.8	1200	Asbestlyd.	2 Kabletlove 1 Høns pelt 1 Niskgryde	700 300 200	27700
B	Vognstald og Brændstoftur m. m. 65 m² a 90 Kr = 5850 Mtl til 6000 Kr	9.6	6.8	do	do		6000	6000
C	Hønsstald 61 m² a 70 Kr = 4270 Mtl 4300 Kr	8.0	7.6	En	Malte og jernplade		4300	4300
Overføres...							38000	39000

~~Mfg Prisregning af 27-5-50~~

~~A. Instl. i Høns A. 800
" " " C. 200
" " " 1000 Kr~~

~~Mfg Prisregning af 23-4-54~~

~~A. 42000 Kr
B. 8000 "
C. 6000 "~~

Galt 56000 Kr

*) Haardt Tag paalagt Straatag skrives Plader paa Straa. Dels haardt Tag og dels Straatag skrives Plader og Straa.
1) Elektrisk Installation m. v. opføres og tillægges Bygningens Sum. 2) Maskiner m. v. opføres efter og føres ud med samlet Sum for hvert Litra.

Vend om!

Bygningernes						Specifikation af medforsikret 1) Elektrisk Installation, Støbegods og lign. 2) Maskiner, Motorer, Butiksinventar og lign.	Sum for hver Bygning og hver Genstand Kr.	Sum for hvert Litra Kr.
Litra	Anvendelse, Etagehøjde, Indretning, Udstyrelse m. v. og Areal samt Pris pr. m ² .	Længde de	Dybde de	Ydermure	Tag			
		Meter	Meter			Overført...		38000

Ejendommens samlede Forsikringssum bliver Kr. 38000
39000

I. a. Drivkraftens Art? *		1. Hvilke Haandværk eller Næringsbrug drives i Ejendommen?	Landbrug																																																
b. Drivkraftens Størrelse? HK *		2. Afstand til nærmeste Nabobygning*. Afstande indtil 30 Meter opgives med nøjagtigt Maal.																																																	
* Er Drivkraft installeret i flere Bygninger, maa Opgivelse ske for hvert Litra.		a. med haardt Tag?	0 200 Meter, maalt fra Litra.....																																																
II. Specifikation af alle Træbearbejdnings-Maskiner med Angivelse af Litra, hvori de findes. Antal Høvlebænke maa ligeledes opgives.		b. med Straatag? * Ved Ejendom med baade haardtækte og straatækte Bygninger skal Afstanden maales fra straatækt Litra.	0 200 Meter, » » »																																																
<table border="1"> <thead> <tr> <th colspan="2">Spaangivende Maskiner</th> <th colspan="2">Save og ikke spaang. Maskiner</th> </tr> <tr> <th></th> <th>Antal i Litra</th> <th></th> <th>Antal i Litra</th> </tr> </thead> <tbody> <tr> <td>a. Fræsemaskiner</td> <td></td> <td>a. Baandsave</td> <td></td> </tr> <tr> <td>b. Høvlmaskiner</td> <td></td> <td>b. Rundsave</td> <td></td> </tr> <tr> <td>c. Kehlemaskiner</td> <td></td> <td>c. Boremaskiner</td> <td></td> </tr> <tr> <td>d. Komb. Maskiner</td> <td></td> <td>d. Stemmemaskiner</td> <td></td> </tr> <tr> <td>e. Afrette- eller Oprettemaskiner</td> <td></td> <td>e. Høvlebænke</td> <td></td> </tr> <tr> <td>f. Andre lign. Maskiner</td> <td></td> <td>f. Andre Save og lign. Maskiner</td> <td></td> </tr> <tr> <td>g.</td> <td></td> <td>g.</td> <td></td> </tr> <tr> <td>h.</td> <td></td> <td>h.</td> <td></td> </tr> <tr> <td>i.</td> <td></td> <td>i.</td> <td></td> </tr> <tr> <td colspan="2">Spaangivende Maskiner ialt:</td> <td colspan="2">Save og ikke spaang. Mask. ialt:</td> </tr> </tbody> </table>		Spaangivende Maskiner		Save og ikke spaang. Maskiner			Antal i Litra		Antal i Litra	a. Fræsemaskiner		a. Baandsave		b. Høvlmaskiner		b. Rundsave		c. Kehlemaskiner		c. Boremaskiner		d. Komb. Maskiner		d. Stemmemaskiner		e. Afrette- eller Oprettemaskiner		e. Høvlebænke		f. Andre lign. Maskiner		f. Andre Save og lign. Maskiner		g.		g.		h.		h.		i.		i.		Spaangivende Maskiner ialt:		Save og ikke spaang. Mask. ialt:		3. Er Skorstene, Bagerovne og Ildsteder lovlige?	Nej ja
Spaangivende Maskiner		Save og ikke spaang. Maskiner																																																	
	Antal i Litra		Antal i Litra																																																
a. Fræsemaskiner		a. Baandsave																																																	
b. Høvlmaskiner		b. Rundsave																																																	
c. Kehlemaskiner		c. Boremaskiner																																																	
d. Komb. Maskiner		d. Stemmemaskiner																																																	
e. Afrette- eller Oprettemaskiner		e. Høvlebænke																																																	
f. Andre lign. Maskiner		f. Andre Save og lign. Maskiner																																																	
g.		g.																																																	
h.		h.																																																	
i.		i.																																																	
Spaangivende Maskiner ialt:		Save og ikke spaang. Mask. ialt:																																																	
		4. Er der Lynafleder efter Netsystemet paa alle straatækte Bygninger?	Ny																																																
		5. Kan der ydes Nedsættelse for brandsikret Etageadskillelse i Staldbygning?	0/0 Besvares med Angivelse af % -jfr. Tarifens Regler.																																																
		6. Benyttes der Dampmaskine, Forbrændingsmotor eller anden mekanisk Kraft? I bekræftende Fald maa Rubr. Ia-b og II besvares nøjagtigt. (Motorskema maa udfyldes, hvis Skema ikke tidligere er indsendt)	Ny																																																
		7. Har Ejendommen hidtil været forsikret her? (Police Nr. maa anføres paa Forsiden. Udmeldelsesbegæring m. m. maa vedlægges ved Overførelse fra andet Selskab).	Ny																																																

GRUNDRIDS. Farver: Haardt Tag / Rødt. Straatag / Blaat eller Sort. Bræddevægge med haardt Tag / Gult.

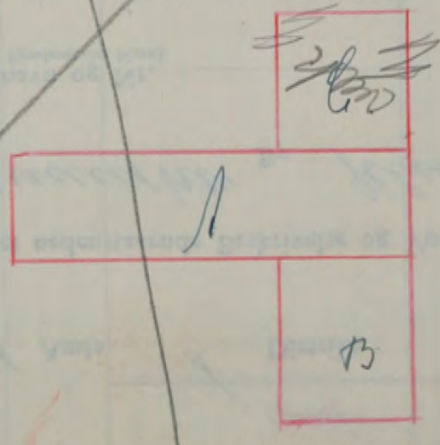

Denne Forretning har vi foretaget som redelige og samvittighedsfulde Mænd, og erklærer vi, at Forsikringssummen er ansat til Bygningernes virkelige Værdi.

A. Andersen *Waldemar Carl Nielsen*
Vurderingsmænd. Rekvisitent.

Gebyr:	Fra Foreningen		Af Ejeren	
	Kr.	Øre	Kr.	Øre
Til Vurderingsmændene	16	00		
» Branddirektøren	2	50		
For Beskrivelsen	3	00		
» Ny Forsikring	4	00		
Ialt....	25	50		

Maal mellem Bygningerne maa anføres i Meter. Brandmure maa angives. Ufo... Bygninger maa anføres.

Alle til en Ejendom hørende Bygninger optages baade i Beskrivelse og Grundrids, selv om alle Litra ikke omvurderes.

83/

Police Nr. 186 *Brønshøj* Amts *1* Distrikt.

Aar 1948 den 13-5 har undertegnede Vurderingsmænd foretaget nedenstaaende Beskrivelse og Vurdering til Indtegning

i Østifternes Brandforsikring af Bygningerne paa Matr. Nr. *87ce* af *Hlemmestad* By *Hlemmestad* Sogn

tilhørende *Robert Hans J. Nielsen*
Stilling Navn (kun sædvanligt benyttet Fornavn eller Forbogsstaver anføres)

Vejnavn og Nr. *Hlemmestadvej*
(eller Ejendommens Navn).

Østergade 23
Bopæl Postadresse

Ejer tillige af Police Nr.

Bygningernes						Specifikation af medforsikret 1) Elektrisk Installation, Støbegods og lign. 2) Maskiner, Motorer, Butiksinventar og lign.	Sum for hver Bygning og hver Genstand Kr.	Sum for hvert Litra Kr.
Litra	Anvendelse, Etagehøjde, Indretning, Udstyrelse m. v. og Areal samt Pris pr. m ² .	Længde de	Dybde de	Ydermure	Tag*			
A.	Stuehus 69 m ² a 325 kr = 20475 Afsnit 21.000	Meter 8,9	Meter 7,8	Græs	Tegl	600 21000	21600	
B.	Vaskeris Areal 25 m ² a 125 kr = 3125 Afsnit 3200					200 3200	3400	
<p><i>Pris tiling iingelægning</i> <i>23/4/1948</i></p> <p>A. 50.000 kr B. 8000 - 2000 - Tællemin i litra A. med Vaskerisvands- kumler, Pumpe og Mask 60.000 kr</p>								
						Overføres...	25000	

*) Haardt Tag paalagt Straatag skrives Plader paa Straa. Dels haardt Tag og dels Straatag skrives Plader og Straa.
 1) Elektrisk Installation m. v. opføres og tillægges Bygningens Sum. 2) Maskiner m. v. opføres efter og føres ud med samlet Sum for hvert Litra.

Vend om!

Bygningernes							Specifikation af medforsikret 1) Elektrisk Installation, Støbegods og lign. 2) Maskiner, Motorer, Butiksinventar og lign.	Sum for hver Bygning og hver Genstand Kr.	Sum for hvert Litra Kr.
Litra	Anvendelse, Etagehøjde, Indretning, Udstyrelse m. v. og Areal samt Pris pr. m ² .	Længde de	Dybde de	Ydermure	Tag				
		Meter	Meter			Overført...		25000	
Ejendommens samlede Forsikringssum bliver Kr.								25000	

I. a. Drivkraftens Art? *

b. Drivkraftens Størrelse? HK *

* Er Drivkraft installeret i flere Bygninger, maa Opgivelse ske for hvert Litra.

II. Specifikation af alle Træbearbejdnings-Maskiner med Angivelse af Litra, hvori de findes. Antal Høvlbænke maa ligeledes opgives.

Spaangivende Maskiner		Save og ikke spaang. Maskiner	
Antal	i Litra	Antal	i Litra
a. Fræsemaskiner		a. Baandsave	
b. Høvlmaskiner		b. Rundsave	
c. Kehlemaskiner		c. Boremaskiner	
d. Komb. Maskiner		d. Stemmemaskiner	
e. Afrette- eller Oprettemaskiner		e. Høvlbænke	
f. Andre lign. Maskiner		f. Andre Save og lign. Maskiner	
g.		g.	
h.		h.	
i.		i.	
Spaangivende Maskiner ialt:		Save og ikke spaang. Mask. ialt:	

1. Hvilke Haandværk eller Næringsbrug drives i Ejendommen? *Beboelse*

2. Afstand til nærmeste Nabobygning*. Afstande indtil 30 Meter opgives med nøjagtigt Maal.

a. med haardt Tag? *4,30* Meter, maalt fra Litra *A*

b. med Straatag? *0,200* Meter, " " "

* Ved Ejendom med baade haardtækte og straatækte Bygninger skal Afstanden maales fra straatækt Litra.

3. Er Skorstene, Bagerovne og Ildsteder lovlige? *ja*

4. Er der Lynafleder efter Netsystemet paa alle straatækte Bygninger? *Nej*

5. Kan der ydes Nedsættelse for brandsikret Etageadskillelse i Staldbygning? *0/0*
Besvares med Angivelse af % - jfr. Tarifens Regler.

6. Benyttes der Dampmaskine, Forbrændingsmotor eller anden mekanisk Kraft? *ja*
I bekræftende Fald maa Rubr. Ia-b og II besvares nøjagtigt. (Motorskema maa udfyldes, hvis Skema ikke tidligere er indsendt)

7. Har Ejendommen hidtil været forsikret her? *ja*
(Police Nr. maa anføres paa Forsiden. Udmeldelsesbegæring m. m. maa vedlægges ved Overførelse fra andet Selskab).

GRUNDRIDS. Farver: Haardt Tag - Rødt. Straatag - Blaat eller Sort. Bræddevægge med haardt Tag - Gult.



Denne Forretning har vi foretaget som redelige og samvittighedsfulde Mænd, og erklærer vi, at Forsikringssummen er ansat til Bygningernes virkelige Værdi.

H. P. Andersen *A. Andersen* *E. P. Nielsen*
Vurderingsmænd. Rekvisitent.

Gebyr:	Fra Foreningen		Af Ejeren	
	Kr.	Øre	Kr.	Øre
Til Vurderingsmændene				
» Branddirektøren				
For Beskrivelsen				
» Ny Forsikring				
Ialt				

Maal mellem Bygningerne maa anføres i Meter. Brandmure maa angives. Uforsikrede Bygninger maa anføres.

Alle til en Ejendom hørende Bygninger optages baade i Beskrivelse og Grundrids, selv om alle Litra ikke omvurderes.

Police Nr. 179 Brevholms Amts 1 Distrikt.

Aar 19 48 den 10-6 har undertegnede Vurderingsmænd foretaget nedenstaaende Beskrivelse og Vurdering til Indtegning

i Østifternes Brandforsikring af Bygningerne paa Matr. Nr. 61h af Skinnerup Sogn

tilhørende Nolsk Kvind Købmand
Stilling Navn (kun sædvanligt benyttet Fornavn eller Forbogsnavn anføres)

Vejnavn og Nr. (eller Ejendommens Navn).

Morsvang Skinnerup
Bopæl Postadresse

Ejer tillige af Police Nr. _____

Bygningernes						Specifikation af medforsikret	Sum for hver Bygning og hver Genstand	Sum for hvert Litra
Litra	Anvendelse, Etagehøjde, Indretning, Udstyrelse m. v. og Areal samt Pris pr. m ² .	Længde	Dybde	Ydermure	Tag*	1) Elektrisk Installation, Støbegods og lign. 2) Maskiner, Motorer, Butiksinventar og lign.	Kr.	Kr.
A.	Skinnerup Byg af 1811 Areal 74 m ² x 225 Kr = 16.650 Pris Lit 16.650	11.6	6.4	Lit	Plader Fjgl	1 Kalkelov 1 Kalkelov 1 Maskin 1 Maskin	300 300 300 300	17400
B.	180 m ² Hald og Lade 176 m ² x 100 = 17.600	25.2	7.0	Lit	Plader Fjgl		17.600	17.600
C.	Hyllinghus Brandhus Areal 25 m ² x 40 Kr = 1000	6.5	3.8	gds. Tra	Plader		1000	1000
<p>2. Prus. i Litra A. 600 Kr " " " B. 400 " (Hyllinghus og Lit. med ved) Vurdering 20/5 1950.</p>							600	400
<p>Prisbygning 31/3 1956</p>								
<p>A. 2600 Kr. B. 22.700 " C. 1300 " ----- 50.000</p>								
							37000	
							Overføres...	35000

*) Haardt Tag paalagt Straatag skrives Plader paa Straa. Dels haardt Tag og dels Straatag skrives Plader og Straa.
 1) Elektrisk Installation m. v. opføres og tillægges Bygningens Sum. 2) Maskiner m. v. opføres efter og føres ud med samlet Sum for hvert Litra.

Vend om!

Bygningernes						Specifikation af medforsikret	Sum for hver Bygning og hver Genstand	Sum for hvert Litra
Litra	Anvendelse, Etagehøjde, Indretning, Udstyrelse m. v. og Areal samt Pris pr. m ² .	Længde	Dybde	Ydermure	Tag	1) Elektrisk Installation, Støbegods og lign. 2) Maskiner, Motorer, Butiksinventar og lign.	Kr.	Kr.
		Meter	Meter					
						Overført...		
								37000
Ejendommens samlede Forsikringssum bliver Kr.								35000

I. a. Drivkraftens Art? *

b. Drivkraftens Størrelse? HK *

* Er Drivkraft installeret i flere Bygninger, maa Opgivelse ske for hvert Litra.

II. Specifikation af alle Træbearbejdnings-Maskiner med Angivelse af Litra, hvori de findes. Antal Høvlbænke maa ligeledes opgives.

Spaangivende Maskiner		Save og ikke spaang. Maskiner	
Antal	i Litra	Antal	i Litra
a. Fræsemaskiner		a. Baandsave	
b. Høvlmaskiner		b. Rundsave	
c. Kehlemaskiner		c. Boremaskiner	
d. Komb. Maskiner		d. Stemmehmaskiner	
e. Afrette- eller Oprettemaskiner		e. Høvlbænke	
f. Andre lign. Maskiner		f. Andre Save og lign. Maskiner	
g.		g.	
h.		h.	
i.		i.	
Spaangivende Maskiner ialt:		Save og ikke spaang. Mask. ialt:	

1. Hvilke Haandværk eller Næringsbrug drives i Ejendommen? *Lund husej*

2. Afstand til nærmeste Nabobygning*. Afstande indtil 30 Meter opgives med nøjagtigt Maal.

a. med haardt Tag? *ca 200* Meter, maalt fra Litra.....

b. med Straatag? *ca 200* Meter, " " " " " " " "

* Ved Ejendom med baade haardtækte og straatækte Bygninger skal Afstanden maales fra straatækt Litra.

3. Er Skorstene, Bagerovne og Ildsteder lovlige? *Ja*

4. Er der Lynafleder efter Netsystemet paa alle straatækte Bygninger? *Nj*

5. Kan der ydes Nedsættelse for brandsikret Etageadskillelse i Staldbygning? *0/0*
Besvares med Angivelse af % - jfr. Tarifens Regler.

6. Benyttes der Dampmaskine, Forbrændingsmotor eller anden mekanisk Kraft? *Nj*
I bekræftende Fald maa Rubr. Ia-b og II besvares nøjagtigt. (Motorskema maa udfyldes, hvis Skema ikke tidligere er indsendt)

7. Har Ejendommen hidtil været forsikret her? *Nj*
(Police Nr. maa anføres paa Forsiden. Udmeldelsesbegøring m. m. maa vedlægges ved Overførelse fra andet Selskab).

GRUNDRIS. Farver: Haardt Tag = Rødt. Straatag = Blaåt eller Sort. Bræddevægge med haardt Tag = Gult.

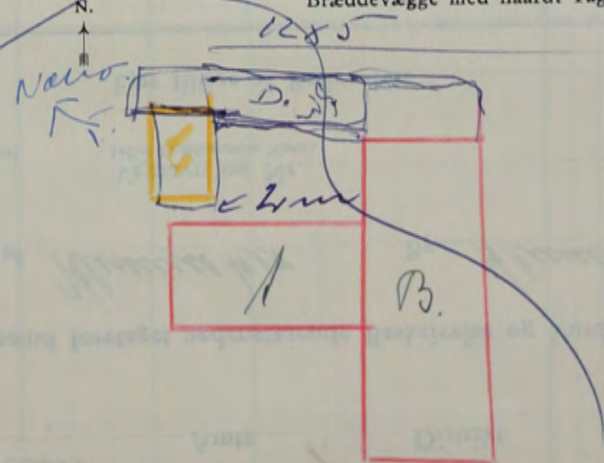

Denne Forretning har vi foretaget som redelige og samvittighedsfulde Mænd, og erklærer vi, at Forsikringssummen er ansat til Bygningernes virkelige Værdi.

H. Pedersen *A. Andersen* *Knud Kjøp*
Vurderingsmænd. Rekvisitent.

Gebyr:	Fra Foreningen		Af Ejeren	
	Kr.	Øre	Kr.	Øre
Til Vurderingsmændene			8	00
» Branddirektoren			2	50
For Beskrivelsen				
» Ny Forsikring				
Ialt...			10	50

St. Falkenberg

Maal mellem Bygningerne maa anføres i Meter. Brandmure maa angives. Uforsikrede Bygninger maa anføres.

Alle til en Ejendom hørende Bygninger optages baade i Beskrivelse og Grundrids, selv om alle Litra ikke omvurderes.

Police Nr. 198 Borres Holms Amts / Distrikt.

Aar 19 48 den 10-6 har undertegnede Vurderingsmænd foretaget nedenstaaende Beskrivelse og Vurdering til Indtegning

i Østifternes Brandforsikring af Bygningerne paa Matr. Nr. 87 d. u. af Hlumskær By Hlumskær Sogn

tilhørende Peter Sørensen Stilling Peter Sørensen Navn (kun sædvanligt benyttet Fornavn eller Forbogsstaver anføres)

Loudergade 17 Bopæl Hlumskær Postadresse

Vejnavn og Nr. (eller Ejendommens Navn).

Ejer tillige af Police Nr.

Litra	Bygningernes Anvendelse, Etagehøjde, Indretning, Udstyrelse m. v. og Areal samt Pris pr. m ² .	Længde	Dybde	Ydermure	Tag*	Specifikation af medforsikret 1) Elektrisk Installation, Støbegods og lign. 2) Maskiner, Motorer, Butiksinventar og lign.	Sum for	Sum for
							hver Bygning og hver Genstand	hvert Litra
							Kr.	Kr.
A.	Beboelse Areal 69 m ² a 300 Kr = 20.700 Kr. ufa.	8.9	7.8	Grøn	Tegl	3 Hækkelovene Elektriske	800 700 20.700	22.200
B.	Vaskerum Areal 28 m ² a 70 Kr 1 Vaskemaskine til 2.000 Kr. ufa.	9.6	2.9	"	Papp	1 Vaskemaskine 1 Kommode	300 300 300 2.000	2.900
C.	Bilgarage Areal 48 m ² a 60 = 2.880 Ufa til 2.700	6.3	7.6	"	"	Elektriske	100 2.700	2.800
D.	Paravent Areal 6 m ² a 80 Kr = 480 Ufa til 500 Kr	3.0	2.0	"	"			500
Overføres...								2.8400

Prisoplysning 21/12/1948

Litra A. Kr. 39.500.
 " B. " 5.000
 " C. " 4.900
 " D. " 600

Totalt Kr. 50.000.

*) Haardt Tag paalagt Straatag skrives Plader paa Straa. Dels haardt Tag og dels Straatag skrives Plader og Straa.
 1) Elektrisk Installation m. v. opføres og tillægges Bygningens Sum. 2) Maskiner m. v. opføres efter og føres ud med samlet Sum for hvert Litra.

Vend om!

Bygningernes						Specifikation af medforsikret	Sum for hver Bygning og hver Genstand	Sum for hvert Litra
Litra	Anvendelse, Etagehøjde, Indretning, Udstyrelse m. v. og Areal samt Pris pr. m ² .	Længde	Dybde	Ydermure	Tag	1) Elektrisk Installation, Støbegods og lign. 2) Maskiner, Motorer, Butiksinventar og lign.	Kr.	Kr.
		Meter	Meter			Overført...		

Ejendommens samlede Forsikringssum bliver Kr. 28400

I. a. Drivkraftens Art? *
 b. Drivkraftens Størrelse? HK *
 * Er Drivkraft installeret i flere Bygninger, maa Opgivelse ske for hvert Litra.

II. Specifikation af alle Træbearbejdnings-Maskiner med Angivelse af Litra, hvori de findes.
 Antal Høvlbænke maa ligeledes opgives.

Spaangivende Maskiner		Save og ikke spaang. Maskiner	
Antal	i Litra	Antal	i Litra
a. Fræsemaskiner		a. Baandsave	
b. Høvlmaskiner		b. Rundsave	
c. Kehlemaskiner		c. Boremaskiner	
d. Komb. Maskiner		d. Stemmehmaskiner	
e. Afrettes eller Oprettmaskiner		e. Høvlbænke	
f. Andre lign. Maskiner		f. Andre Save og lign. Maskiner	
g.		g.	
h.		h.	
i.		i.	
Spaangivende Maskiner ialt:		Save og ikke spaang. Mask. ialt:	

1. Hvilke Haandværk eller Næringsbrug drives i Ejendommen? Beholdt

2. Afstand til nærmeste Nabobygning*.
 Afstande indtil 30 Meter opgives med nøjagtigt Maal.
 a. med haardt Tag? 6 Meter, maalt fra Litra 6
 b. med Straatag? 200 Meter, » » »
 * Ved Ejendom med baade haardtækte og straatækte Bygninger skal Afstanden maales fra straatækt Litra.

3. Er Skorstene, Bagerovne og Ildsteder lovlige? Ja

4. Er der Lynafleder efter Netsystemet paa alle straatækte Bygninger? Nej

5. Kan der ydes Nedsættelse for brandsikret Etageadskillelse i Staldbygning?
0/0
 Besvares med Angivelse af % - jfr. Tarifens Regler.

6. Benyttes der Dampmaskine, Forbrændingsmotor eller anden mekanisk Kraft?
 I bekræftende Fald maa Rubr. Ia-b og II besvares nøjagtigt. (Motorskema maa udfyldes, hvis Skema ikke tidligere er indsendt)
Nej

7. Har Ejendommen hidtil været forsikret her?
 (Police Nr. maa anføres paa Forsiden. Udmeldelsesbegæring m. m. maa vedlægges ved Overførelse fra andet Selskab).
Ja

GRUNDRIDS. Farver: Haardt Tag = Rødt. Straatag = Blaåt eller Sort. Brædevægge med haardt Tag = Gult.

N.
↑
#

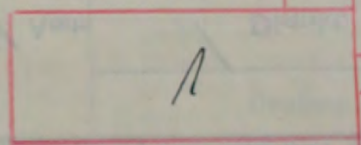
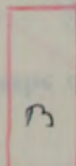
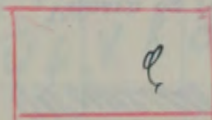

Denne Forretning har vi foretaget som redelige og samvittighedsfulde Mænd, og erklærer vi, at Forsikringssummen er ansat til Bygningernes virkelige Værdi.

H. Pedersen A. Andersen P. Gysler
 Vurderingsmænd. Rekvisitent.

Gebyr:	Fra Foreningen		Af Ejeren	
	Kr.	Øre	Kr.	Øre
Til Vurderingsmændene	7	00	3	00
» Branddirektøren	2	50	2	50
For Beskrivelsen	3	00		
» Ny Forsikring				
Ialt....	12	50	5	00

Maal mellem Bygningerne maa anføres i Meter. Brandmure maa angives. Uforsikrede Bygninger maa anføres.

86

Alle til en Ejendom hørende Bygninger optages baade i Beskrivelse og Grundrids, selv om alle Litra ikke omvurderes.

Police Nr. 259 Maribo Amts 1 Distrikt.

Aar 1948 den 16 Juli har undertegnede Vurderingsmænd foretaget nedenstaaende Beskrivelse og Vurdering til Indtegning

i Østifternes Brandforsikring af Bygningerne paa Matr. Nr. 87 af Hennestev By Hennestev Sogn

tilhørende Touner Brue Hoboed g.m.
Stilling Navn (kun sædvanligt benyttet Fornavn eller Forbogstaver anføres)

Vejnavn og Nr. (eller Ejendommens Navn).

Thils Mø Hennestev
Bopæl Postadresse

Ejer tillige af Police Nr.

Litra	Bygningernes Anvendelse, Etagehøjde, Indretning, Udstyrelse m. v. og Areal samt Pris pr. m ² .	Længde Meter	Dybde Meter	Ydermure	Tag*	Specifikation af medforsikret 1) Elektrisk Installation, Støbegods og lign. 2) Maskiner, Motorer, Butiksinventar og lign.	Sum for hver Bygning og hver Genstand	Sum for hvert Litra
							Kr.	Kr.
A.	Beholdelse. Egef. i Vinbellygning med Kaldet under hele Bygningen 2 Værelser paa stoffet. Total 50.28 m ² Kaldemængde 5.7 m ² = 56 m ² a 375 Kr = 21,000 Kr	7	4.5			1. Elektrisk 2. Maskiner 3. Støbegods 4. Kaldemængde 5. Plastergods	200 400 350 250 400 81000	23000
<p>Off. Prisbegning af 18-8-52 A. 35,000 Kr.</p> <p>3600</p> <p>56) 46400 (830)</p> <p>448</p> <p>160</p> <p>56.830</p> <p>168</p> <p>448</p> <p>46.480</p>							4.5.7 31.5 15.4 3.4 503	3544 140 140 1540 2.6.13 78 26 338
Overføres...							23000	

*) Haardt Tag paalagt Straatag skrives Plader paa Straa. Dels haardt Tag og dels Straatag skrives Plader og Straa.
1) Elektrisk Installation m. v. opføres og tillægges Bygningens Sum. 2) Maskiner m. v. opføres efter og føres ud med samlet Sum for hvert Litra.

Vend om!

Bygningernes						Spekifikation af medforsikret	Sum for hver Bygning og hver Genstand	Sum for hvert Litra	
Litra	Anvendelse, Etagehøjde, Indretning, Udstyrelse m. v. og Areal samt Pris pr. m ² .	Længde	Dybde	Ydermure	Tag	1) Elektrisk Installation, Støbegods og lign. 2) Maskiner, Motorer, Butiksinventar og lign.	Kr.	Kr.	
		Meter	Meter						
						Overført...			
								Ejendommens samlede Forsikringssum bliver Kr.	23000

I. a. Drivkraftens Art? *

b. Drivkraftens Størrelse? HK *

* Er Drivkraft installeret i flere Bygninger, maa Opgivelse ske for hvert Litra.

II. Spekifikation af alle Træbearbejdnings-Maskiner med Angivelse af Litra, hvori de findes. Antal Høvlbænke maa ligeledes opgives.

Spaangivende Maskiner		Save og ikke spaang. Maskiner	
Antal	i Litra	Antal	i Litra
a. Fræsemaskiner		a. Baandsave	
b. Høvlmaskiner		b. Rundsave	
c. Kehlemaskiner		c. Boremaskiner	
d. Komb. Maskiner		d. Stemmemaskiner	
e. Afrette eller Oprettmaskiner		e. Høvlbænke	
f. Andre lign. Maskiner		f. Andre Save og lign. Maskiner	
g.		g.	
h.		h.	
i.		i.	
Spaangivende Maskiner ialt:		Save og ikke spaang. Mask. ialt:	

1. Hvilke Haandværk eller Næringsbrug drives i Ejendommen? *Beholdse*

2. Afstand til nærmeste Nabobygning*. Afstande indtil 30 Meter opgives med nøjagtigt Maal.

a. med haardt Tag? *10* Meter, maalt fra Litra *1*

b. med Straatag? *200* Meter, » » »

* Ved Ejendom med baade haardtækte og straatækte Bygninger skal Afstanden maales fra straatækt Litra.

3. Er Skorstene, Bagerovne og Ildsteder lovlige? *Ja*

4. Er der Lynafleder efter Netsystemet paa alle straatækte Bygninger? *Nej*

5. Kan der ydes Nedsættelse for brandsikret Etageadskillelse i Staldbygning? *0/0*
Besvares med Angivelse af % - jfr. Tarifens Regler.

6. Benyttes der Dampmaskine, Forbrændingsmotor eller anden mekanisk Kraft? *Nej*
I bekræftende Fald maa Rubr. Ia-bog II besvares nøjagtigt. (Motorskema maa udfyldes, hvis Skema ikke tidligere er indsendt)

7. Har Ejendommen hidtil været forsikret her? *Nej Forsikring*
(Police Nr. maa anføres paa Forsiden. Udmeldelsesbegøring m. m. maa vedlægges ved Overførelse fra andet Selskab).

GRUNDRIDS. Farver: Haardt Tag, Rødt. Straatag, Blaat eller Sort. Bræddevægge med haardt Tag, Gult.

N.
↑

Denne Forretning har vi foretaget som redelige og samvittighedsfulde Mænd, og erklærer vi, at Forsikringssummen er ansat til Bygningernes virkelige Værdi.

A. Andersen H. Pedersen Stine Høfsted
Vurderingsmænd. Rekvisitent.

Gebyr:	Fra Foreningen		Af Ejeren	
	Kr.	Øre	Kr.	Øre
Til Vurderingsmændene	14	00		
» Branddirektøren				
For Beskrivelsen	3	00		
» Ny Forsikring	3	00		
Ialt....	20	00		

6.0
3.0 B *3.3*
A

Maal mellem Bygningerne maa anføres i Meter. Brandmure maa angives. Uforsikrede Bygninger maa anføres.

87

Alle til en Ejendom hørende Bygninger optages baade i Beskrivelse og Grundrids, selv om alle Litra ikke omvurderes.

Police Nr. Boruphøje Amts 1 Distrikt.

Aar 1948 den 27-12 har undertegnede Vurderingsmænd foretaget nedenstaaende Beskrivelse og Vurdering til Indtegning

i Østifternes Brandforsikring af Bygningerne paa Matr. Nr. 87/2 af Klemmestor By Klemmestor Sogn

tilhørende Mivert Jørgen Larsen
 Stilling Navn (kun sædvanligt benyttet Fornavn eller Forbogsstaver anføres)

Vejnavn og Nr. Pandervej
 (eller Ejendommens Navn).

Ejer tillige af Police Nr. _____

Bopæl

Postadresse

Litra	Bygningernes Anvendelse, Etagehøjde, Indretning, Udstyrelse m. v. og Areal samt Pris pr. m ² .	Længde de Meter	Dybde de Meter	Ydermure	Tag*	Specifikation af medforsikret 1) Elektrisk Installation, Støbegods og lign. 2) Maskiner, Motorer, Butiksinventar og lign.	Sum for hver Bygning og hver Genstand	Sum for hvert Litra
							Kr.	Kr.
A.	Reboelse Areal 70 m ² a 350 Kr = 24500 Kr. Mfr kil 24.500 Kr.	8.8	8.8	Brum	Tegl.	1 Kalketavle 1 Fluegarnsaul. 8 Elektr. Sushal.	500 700 1300 24500	27000
B.	Vaskerum W.C. Bad m. m. Areal 34 m ² 150 Kr = 5100	7.5	4.5	do	do	Bad m. m. Installation Mikroguld	2200 400 300 5100	8000
Overføres...								35000

~~Bygning under Opførelse 2000 Kr.~~

*) Haardt Tag paalagt Straatag skrives Plader paa Straa. Dels haardt Tag og dels Straatag skrives Plader og Straa.
 1) Elektrisk Installation m. v. opføres og tillægges Bygningens Sum. 2) Maskiner m. v. opføres efter og føres ud med samlet Sum for hvert Litra.

Vend om!

Bygningernes						Specifikation af medforsikret 1) Elektrisk Installation, Støbegods og lign. 2) Maskiner, Motorer, Butiksinventar og lign.	Sum for hver Bygning og hver Genstand Kr.	Sum for hvert Litra Kr.
Litra	Anvendelse, Etagehøjde, Indretning, Udstyrelse m. v. og Areal samt Pris pr. m ² .	Længde Meter	Dybde Meter	Ydermure	Tag			
						Overført...		35000

Ejendommens samlede Forsikringssum bliver Kr. **35000**

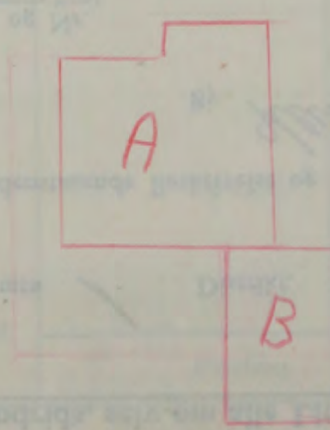
I. a. Drivkraftens Art? *		1. Hvilke Haandværk eller Næringsbrug drives i Ejendommen?	<i>Prebaldse</i>
b. Drivkraftens Størrelse? HK *		2. Afstand til nærmeste Nabobygning*. Afstande indtil 30 Meter opgives med nøjagtigt Maal.	
* Er Drivkraft installeret i flere Bygninger, maa Opgivelse ske for hvert Litra.		a. med haardt Tag?	<i>19 Meter, maalt fra Litra A</i>
II. Specifikation af alle Træbearbejdnings-Maskiner med Angivelse af Litra, hvori de findes. Antal Høvlbænke maa ligeledes opgives.		b. med Straatag? * Ved Ejendom med baade haardttaekte og straatækte Bygninger skal Afstanden maales fra straatækt Litra.	<i>0200 Meter, » » »</i>
Spaangivende Maskiner		3. Er Skorstene, Bagerovne og Ildsteder lovlige?	<i>Ja</i>
a. Fræsemaskiner	Antal i Litra	4. Er der Lynafleder efter Netsystemet paa alle straatækte Bygninger?	<i>Nej</i>
b. Høvlmaskiner		5. Kan der ydes Nedsættelse for brandsikret Etageadskillelse i Staldbygning?	<i>0/0</i> <small>Besvares med Angivelse af % - jfr. Tarifens Regler.</small>
c. Kehlemaskiner		6. Benyttes der Dampmaskine, Forbrændingsmotor eller anden mekanisk Kraft? I bekræftende Fald maa Rubr. Ia og II besvares nøjagtigt. (Motorskema maa udfyldes, hvis Skema ikke tidligere er indsendt)	<i>Nej</i>
d. Komb. Maskiner		7. Har Ejendommen hidtil været forsikret her? (Police Nr. maa anføres paa Forsiden. Udmeldelsesbegæring m. m. maa vedlægges ved Overførelse fra andet Selskab).	<i>Nej Forsikring</i>
e. Afrette- eller Oprettemaskiner		GRUNDRIDS. Farver: Haardt Tag = Rødt. Straatag = Blaat eller Sort. Bræddevægge med haardt Tag = Gult.	
f. Andre lign. Maskiner		N. ↑ ■	
g.			
h.			
i.			
Spaangivende Maskiner ialt:			

Denne Forretning har vi foretaget som redelige og samvittighedsfulde Mænd, og erklærer vi, at Forsikringssummen er ansat til Bygningernes virkelige Værdi.

H. P. Andersen Vurderingsmænd. *A. Andersen, Jørgen Larsen* Rekvirent.

Gebyr:	Fra Foreningen		Af Ejeren	
	Kr.	Øre	Kr.	Øre
Til Vurderingsmændene	<i>16</i>	<i>00</i>		
» Branddirektøren	<i>2</i>	<i>50</i>		
For Beskrivelsen	<i>3</i>	<i>00</i>		
» Ny Forsikring	<i>4</i>	<i>00</i>		
Ialt	<i>25</i>	<i>60</i>		

Maal mellem Bygningerne maa anføres i Meter. Brandmure maa angives. Uforsikrede Bygninger maa anføres.

Alle til en Ejendom hørende Bygninger optages baade i Beskrivelse og Grundrids, selv om alle Litra ikke omvurderes.

Police Nr. 240 Porsmøllevej Ams. 1 Distrikt.

Aar 1948 den 9 August har undertegnede Vurderingsmænd foretaget nedenstaaende Beskrivelse og Vurdering til Indtegning

i Østifternes Brandforsikring af Bygningerne paa Matr. Nr. 175 i 0 af Hummelby Sogn

tilhørende Arbejdsmand Niels Pedersen
 Stilling Navn (kun sædvanligt benyttet Fornavn eller Forbogsstaver anføres)
30 Gyde Narsballe
 Bopæl Postadresse

Vejnavn og Nr. (eller Ejendommens Navn).

Ejer tillige af Police Nr.

Litra	Bygningernes Anvendelse, Etagehøjde, Indretning, Udstyrelse m. v. og Areal samt Pris pr. m ² .	Længde de	Dybde de	Ydermure	Tag*	Specifikation af medforsikret 1) Elektrisk Installation, Støbegods og lign. 2) Maskiner, Motorer, Butiksinventar og lign.	Sum for hver Bygning og hver Genstand	Sum for hvert Litra
							Kr.	Kr.
A	Phinisis Areal 66 m ² a 150 Kr 74 m = 9.900	Meter 12,5	Meter 5,3	3/4 Br	Skraa	1 Kalkovei 1 Kalkpui 1 Medbrugsge.	900 2.000 200 9.900	10600
B	Mabial og Branderst. Areal 28 m ² a 100 Kr. 2800 Kr	6,4	4,3	do	Pagt		2800	2800
C	Glansst. Areal 19 m ² a 80 Kr og m ² = 1520. Mfr. til 1600	6,3	3,0	1/2 Gmur	do		1600	1600

Off. prisbestemmelse af 4/6 1952

Brand 24-10-52

A 15.600 = Branderst. 29/10 52
 B 2800 -
 C 1600
Alt 20.000 Kr.

A 15.525 Kr
 B 200
15.725 Kr

Overføres... 15000

*) Haardt Tag paalagt Straatag skrives Plader paa Straa. Dels haardt Tag og dels Straatag skrives Plader og Straa.
 1) Elektrisk Installation m. v. opføres og tillægges Bygningens Sum. 2) Maskiner m. v. opføres efter og føres ud med samlet Sum for hvert Litra.

Vend om!

Bygningernes						Specifikation af medforsikret 1) Elektrisk Installation, Støbegods og lign. 2) Maskiner, Motorer, Butiksinventar og lign.	Sum for hver Bygning og hver Genstand Kr.	Sum for hvert Litra Kr.
Litra	Anvendelse, Etagehøjde, Indretning, Udstyrelse m. v. og Areal samt Pris pr. m ² .	Længde de	Dybde de	Ydermure	Tag			
		Meter	Meter			Overført...		15000

Ejendommens samlede Forsikringssum bliver Kr. 15000

I. a. Drivkraftens Art?	*	1. Hvilke Haandværk eller Næringsbrug drives i Ejendommen?	Beboelse																																																																						
b. Drivkraftens Størrelse?	HK *	2. Afstand til nærmeste Nabobygning? Afstande indtil 30 Meter opgives med nøjagtigt Maal.																																																																							
* Er Drivkraft installeret i flere Bygninger, maa Opgivelse ske for hvert Litra.		a. med haardt Tag?	100 Meter, maalt fra Litra.....																																																																						
II. Specifikation af alle Træbearbejdnings-Maskiner med Angivelse af Litra, hvori de findes. Antal Høvlebænke maa ligeledes opgives.		b. med Straatag?	0200 Meter, » » »																																																																						
* Ved Ejendom med baade haardtækte og straatækte Bygninger skal Afstanden maales fra straatækt Litra.		3. Er Skorstene, Bagerovne og Ildsteder lovlige?	Ja																																																																						
<table border="1"> <thead> <tr> <th colspan="2">Spaangivende Maskiner</th> <th colspan="2">Save og ikke spaang. Maskiner</th> </tr> <tr> <th></th> <th>Antal</th> <th>i Litra</th> <th></th> <th>Antal</th> <th>i Litra</th> </tr> </thead> <tbody> <tr> <td>a. Fræsemaskiner</td> <td></td> <td></td> <td>a. Baandsave</td> <td></td> <td></td> </tr> <tr> <td>b. Høvlemaskiner</td> <td></td> <td></td> <td>b. Rundsave</td> <td></td> <td></td> </tr> <tr> <td>c. Kehlemaskiner</td> <td></td> <td></td> <td>c. Boremaskiner</td> <td></td> <td></td> </tr> <tr> <td>d. Komb. Maskiner</td> <td></td> <td></td> <td>d. Stemmemaskiner</td> <td></td> <td></td> </tr> <tr> <td>e. Afrettes eller Oprettmaskiner</td> <td></td> <td></td> <td>e. Høvlebænke</td> <td></td> <td></td> </tr> <tr> <td>f. Andre lign. Maskiner</td> <td></td> <td></td> <td>f. Andre Save og lign. Maskiner</td> <td></td> <td></td> </tr> <tr> <td>g.</td> <td></td> <td></td> <td>g.</td> <td></td> <td></td> </tr> <tr> <td>h.</td> <td></td> <td></td> <td>h.</td> <td></td> <td></td> </tr> <tr> <td>i.</td> <td></td> <td></td> <td>i.</td> <td></td> <td></td> </tr> <tr> <td colspan="2">Spaangivende Maskiner ialt:</td> <td></td> <td colspan="2">Save og ikke spaang. Mask. ialt:</td> <td></td> </tr> </tbody> </table>		Spaangivende Maskiner		Save og ikke spaang. Maskiner			Antal	i Litra		Antal	i Litra	a. Fræsemaskiner			a. Baandsave			b. Høvlemaskiner			b. Rundsave			c. Kehlemaskiner			c. Boremaskiner			d. Komb. Maskiner			d. Stemmemaskiner			e. Afrettes eller Oprettmaskiner			e. Høvlebænke			f. Andre lign. Maskiner			f. Andre Save og lign. Maskiner			g.			g.			h.			h.			i.			i.			Spaangivende Maskiner ialt:			Save og ikke spaang. Mask. ialt:			4. Er der Lynafleder efter Netsystemet paa alle straatækte Bygninger?	Nej
Spaangivende Maskiner		Save og ikke spaang. Maskiner																																																																							
	Antal	i Litra		Antal	i Litra																																																																				
a. Fræsemaskiner			a. Baandsave																																																																						
b. Høvlemaskiner			b. Rundsave																																																																						
c. Kehlemaskiner			c. Boremaskiner																																																																						
d. Komb. Maskiner			d. Stemmemaskiner																																																																						
e. Afrettes eller Oprettmaskiner			e. Høvlebænke																																																																						
f. Andre lign. Maskiner			f. Andre Save og lign. Maskiner																																																																						
g.			g.																																																																						
h.			h.																																																																						
i.			i.																																																																						
Spaangivende Maskiner ialt:			Save og ikke spaang. Mask. ialt:																																																																						
		5. Kan der ydes Nedsættelse for brandsikret Etageadskillelse i Staldbygning?	0% Besvares med Angivelse af % - jfr. Tarifens Regler.																																																																						
		6. Benyttes der Dampmaskine, Forbrændingsmotor eller anden mekanisk Kraft? I bekræftende Fald maa Rubr. Ia-b og II besvares nøjagtigt. (Motorskema maa udfyldes, hvis Skema ikke tidligere er indsendt)	Nej																																																																						
		7. Har Ejendommen hidtil været forsikret her? (Police Nr. maa anføres paa Forsiden. Udmeldelsesbegæring m. m. maa vedlægges ved Overførelse fra andet Selskab.)	Nej forsikring																																																																						

GRUNDRIDS. Farver: Haardt Tag - Rødt. Straatag - Blaat eller Sort. Bræddevægge med haardt Tag - Gult.

N.
↑
B

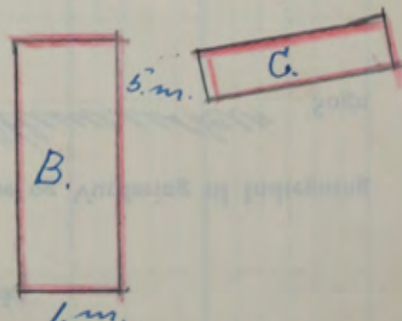

Maal mellem Bygningerne maa anføres i Meter. Brandmure maa angives. Uforsikrede Bygninger maa anføres.

Denne Forretning har vi foretaget som redelige og samvittighedsfulde Mænd, og erklærer vi, at Forsikringssummen er ansat til Bygningernes virkelige Værdi.

J. A. Andersen, Vurderingsmænd.
Rekvirent.

Gebyr:	Fra Foreningen		Af Ejeren	
	Kr.	Øre	Kr.	Øre
Til Vurderingsmændene	1200			
» Branddirektøren	200			
For Beskrivelsen	300			
» Ny Forsikring	300			
Ialt	2000			

Alle til en Ejendom hørende Bygninger optages baade i Beskrivelse og Grundrids, selv om alle Litra ikke omvurderes.

89

Police Nr. 56 *Børnsholms* Amts 1 Distrikt.

Aar 1948 den 14 Sept. har undertegnede Vurderingsmænd foretaget nedenstaaende Beskrivelse og Vurdering til Indtegnning

i Østifternes Brandforsikring af Bygningerne paa Matr. Nr. 212 af By *Skovsø* Sogn

tilhørende *Edo O. Hansen*
Stilling Navn (kun sædvanligt benyttet Fornavn eller Forbogstaver anføres)

Vejnavn og Nr. (eller Ejendommens Navn).

Torvegade *Skovsø*
Bopæl Postadresse

Ejer tillige af Police Nr.

Litra	Bygningernes Anvendelse, Etagehøjde, Indretning, Udstyrelse m. v. og Areal samt Pris pr. m ² .	Længde de	Dybde de	Ydermure	Tag*	Specifikation af medforsikret 1) Elektrisk Installation, Støbegods og lign. 2) Maskiner, Motorer, Butiksinventar og lign.	Sum for	Sum for
							hver Bygning og hver Genstand Kr.	hvert Litra Kr.
A.	Stuehus Areal 140 m ² a 220 Kr. pr m ² = 30.800 Afs. til 31.000	19,3	7,3	3de	Tegl	1 Hækelov 1 Hælsøj	300 200 31000	31500
B.	Vaskerhus og Lade Areal 137 m ² a 100 Kr = 13.700 Kr	6,4	5,5	do	Plader Tegl	Murgryde	300 13700	14000
C.	Lade, Hø og Primeskald Areal 285 m ² a 130 Kr pr. m = 37050 Kr Afs. 37.000	30,0	9,5	do	Plader		37000	37000
D.	Hesteskald og Hø Areal 114 m ² a 80 Kr. m = 9120 Kr Afs. til 9100 Kr	14,5	6,2	3de	Asket Pap		9100	9100
E.	Vaskerhus Areal 38 m ² a 50 Kr = 1900 Kr	7,6	5,0	End	Pap.		1900	1900
G.	Myllemølle kransest. Areal 7 m ² a 50 Kr = 350 Kr afs. til 400 Kr.	2,7	2,7	do	do		400	400
H.	Mabrialhus Areal 30 m ² a 70 Kr. = 2100 Kr.	6,6	4,6	3de	do		2100	2100
Overføres...								96000

*) Haardt Tag paalagt Straatag skrives Plader paa Straa. Dels haardt Tag og dels Straatag skrives Plader og Straa.
1) Elektrisk Installation m. v. opføres og tillægges Bygningens Sum. 2) Maskiner m. v. opføres efter og føres ud med samlet Sum for hvert Litra.

Vend om!

Bygningernes						Specifikation af medforsikret	Sum for hver Bygning og hver Genstand	Sum for hvert Litra
Litra	Anvendelse, Etagehøjde, Indretning, Udstyrelse m. v. og Areal samt Pris pr. m ² .	Længde	Dybde	Ydermure	Tag	1) Elektrisk Installation, Støbegods og lign. 2) Maskiner, Motorer, Butiksinventar og lign.	Kr.	Kr.
		Meter	Meter			Overført...		
								96000

Ejendommens samlede Forsikringssum bliver Kr.

96000

I. a. Drivkraftens Art?	*	1. Hvilke Haandværk eller Næringsbrug drives i Ejendommen?	Andreværk
b. Drivkraftens Størrelse?	HK *	2. Afstand til nærmeste Nabobygning ^o . Afstande indtil 30 Meter opgives med nøjagtigt Maal.	
* Er Drivkraft installeret i flere Bygninger, maa Opgivelse ske for hvert Litra.		a. med haardt Tag?	200 Meter, maalt fra Litra
II. Specifikation af alle Træbearbejdnings-Maskiner med Angivelse af Litra, hvori de findes. Antal Høvlbænke maa ligeledes opgives.		b. med Straatag?	200 Meter, » » »
* Ved Ejendom med baade haardtækte og straatækte Bygninger skal Afstanden maales fra straatækt Litra.		3. Er Skorstene, Bagerovne og Ildsteder lovlige?	Ja
Spaangivende Maskiner		4. Er der Lynafleder efter Netsystemet paa alle straatækte Bygninger?	Nej
Save og ikke spaang. Maskiner		5. Kan der ydes Nedsættelse for brandsikret Etageadskillelse i Staldbygning?	0/0 Besvares med Angivelse af % -jfr. Tarifens Regler.
a. Fræsemaskiner	Antal i Litra	a. Baandsave	Antal i Litra
b. Høvlmaskiner		b. Rundsave	
c. Kehlmaskiner		c. Boremaskiner	
d. Komb. Maskiner		d. Stemmemaskiner	
e. Afrette- eller Oprettemaskiner		e. Høvlbænke	
f. Andre lign. Maskiner		f. Andre Save og lign. Maskiner	
g.		g.	
h.		h.	
i.		i.	
Spaangivende Maskiner ialt:		Save og ikke spaang. Mask. ialt:	

GRUNDRIDS. Farver: Haardt Tag, Rødt. Straatag, Blaat eller Sort. Bræddevægge med haardt Tag, Gult.



Denne Forretning har vi foretaget som redelige og samvittighedsfulde Mænd, og erklærer vi, at Forsikringssummen er ansat til Bygningernes virkelige Værdi.

A. Andersen *Karllund* *Ovald Hansen*
Vurderingsmænd. Rekvisitent.

Gebyr:	Fra Foreningen		Af Ejeren	
	Kr.	Øre	Kr.	Øre
Til Vurderingsmændene	9	00	9	00
» Branddirektøren	3	00	3	00
For Beskrivelsen	3	00		
» Ny Forsikring				
Ialt	15	00	12	00

Maal mellem Bygningerne maa anføres i Meter. Brandmure maa angives. Uforsikrede Bygninger maa anføres.

Alle til en Ejendom hørende Bygninger optages baade i Beskrivelse og Grundrids, selv om alle Litra ikke omvurderes.

29 A

Police Nr. 231 *Parre Holm* Amts 1 Distrikt.

Aar 1948 den 12 Oktober har undertegnede Vurderingsmænd foretaget nedenstaaende Beskrivelse og Vurdering til Indtegning

i Østifternes Brandforsikring af Bygningerne paa Matr. Nr. 46 af *Hlumsker* By *Hlumsker* Sogn

tilhørende *Schauvin* *Pirge Masmussen*
Salling Navn (kun sædvanligt benyttet Fornavn eller Forbogsnavn anføres)

Vejnavn og Nr. *Jernbanvej 8.*
(eller Ejendommens Navn)

Hlumsker
Bopæl Postadresse

Ejer tillige af Police Nr.

Litra	Bygningernes Anvendelse, Etagehøjde, Indretning, Udstyrelse m. v. og Areal samt Pris pr. m ² .	Længde de	Dybde de	Ydermure	Tag*	Specifikation af medforsikret 1) Elektrisk Installation, Støbegods og lign. 2) Maskiner, Motorer, Butiksinventar og lign.	Sum for hver Bygning og hver Genstand	Sum for hvert Litra
							Kr.	Kr.
A	<i>Pluiskis Areal 58 m² a 350 Kr = 20300 Kr. ifa.</i>	7.6	7.6	<i>Græs</i>	<i>Tegl.</i>	<i>1 Høskelov Elektr. Installation Vandværk v. l.</i>	600 400 900 500 20300	23000
B	<i>Pluiskis m. m 33 m² a 100 Kr = 3300 Kr ifa.</i>	10.4	3.2	<i>do</i>	<i>Papp</i>	<i>1 Høskelov 1 Skov Elektr. Inst.</i>	300 200 200 3300	4000
C	<i>Garage 22 m² 70 Kr = 1540 Kr ifa til 1500 Kr</i>	6.4	3.5	<i>do</i>	<i>do</i>		1500	1500
D	<i>Skabst og Pluiskis Areal 16 m² a 95 Kr = 1520 Kr ifa til 1500 Kr</i>	4.1	3.9	<i>Tra</i>	<i>Tegl</i>		1500	1500
Overføres...								30000

*) Haardt Tag paalagt Straatag skrives Plader paa Straa. Dels haardt Tag og dels Straatag skrives Plader og Straa.
 1) Elektrisk Installation m. v. opføres og tillægges Bygningens Sum. 2) Maskiner m. v. opføres efter og føres ud med samlet Sum for hvert Litra.

Bygningernes						Specifikation af medforsikret 1) Elektrisk Installation, Støbegods og lign. 2) Maskiner, Motorei, Butiksinventar og lign.	Sum for hver Bygning og hver Genstand Kr.	Sum for hvert Litra Kr.
Litra	Anvendelse, Etagehøjde, Indretning, Udstyrelse m. v. og Areal samt Pris pr. m ² .	Længde de	Dybde de	Ydermure	Tag			
		Meter	Meter			Overført...		

Ejendommens samlede Forsikringssum bliver Kr.

30000

I. a. Drivkraftens Art? *

b. Drivkraftens Størrelse? HK *

* Er Drivkraft installeret i flere Bygninger, maa Opgivelse ske for hvert Litra.

II. Specifikation af alle Træbearbejdnings-Maskiner med Angivelse af Litra, hvori de findes. Antal Høvlebænke maa ligeledes opgives.

Spaangivende Maskiner		Save og ikke spaang. Maskiner	
	Antal i Litra		Antal i Litra
a. Fræsemaskiner		a. Baandsave	
b. Høvlemaskiner		b. Rundsave	
c. Kehlemaskiner		c. Boremaskiner	
d. Komb. Maskiner		d. Stemmemaskiner	
e. Afrette- eller Oprettemaskiner		e. Høvlebænke	
f. Andre lign. Maskiner		f. Andre Save og lign. Maskiner	
g.		g.	
h.		h.	
i.		i.	
Spaangivende Maskiner ialt:		Save og ikke spaang. Mask. ialt:	

1. Hvilke Haandværk eller Næringsbrug drives i Ejendommen? *Reboalle*

2. Afstand til nærmeste Nabobygning*. Afstande indtil 30 Meter opgives med nøjagtigt Maal.

a. med haardt Tag? *8 Meter, maalt fra Litra*

b. med Straatag? *200 Meter, » » »*

* Ved Ejendom med baade haardtækte og straatækte Bygninger skal Afstanden maales fra straatækt Litra.

3. Er Skorstene, Bagerovne og Ildsteder lovlige? *Ja*

4. Er der Lynafleder efter Netsystemet paa alle straatækte Bygninger? *Nej*

5. Kan der ydes Nedsættelse for brandsikret Etageadskillelse i Staldbygning? *0/0*
Besvares med Angivelse af % - jfr. Tarifens Regler.

6. Benyttes der Dampmaskine, Forbrændingsmotor eller anden mekanisk Kraft? *Nej, dog Subtilpumpe.*
I bekræftende Fald maa Rubr. Ia-b og II besvares nøjagtigt. (Motorskema maa udfyldes, hvis Skema ikke tidligere er indsendt)

7. Har Ejendommen hidtil været forsikret her? (Police Nr. maa anføres paa Forsiden. Udmeldelsesbegæring m. m. maa vedlægges ved Overførelse fra andet Selskab). *Ja*

GRUNDRIDS. Farver: Haardt Tag = Rødt. Straatag = Blaat eller Sort. Bræddevægge med haardt Tag = Gult.

N.
↑

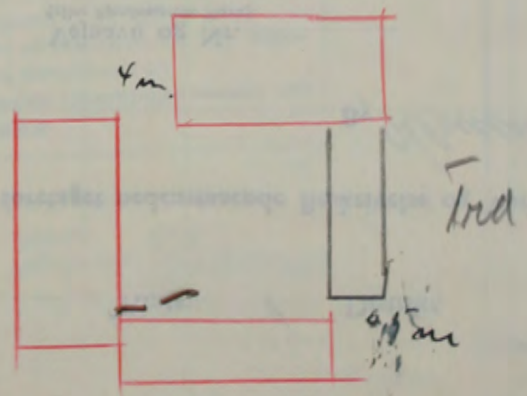

Denne Forretning har vi foretaget som redelige og samvittighedsfulde Mænd, og erklærer vi, at Forsikringssummen er ansat til Bygningernes virkelige Værdi.

H. P. Andersen, Borg
Vurderingsmænd. *Borg*
Borg
Rekvirent.

Gebyr:	Fra Foreningen		Af Ejeren	
	Kr.	Øre	Kr.	Øre
Til Vurderingsmændene	4	00	7	00
» Branddirektøren	2	00	2	00
For Beskrivelsen	3	00		
» Ny Forsikring				
Ialt	16	00	9	00

Maal mellem Bygningerne maa anføres i Meter. Brandmure maa angives. Uforsikrede Bygninger maa anføres.

90

KOPI af endelig forsikring.

a ikke omvurderes.

Stempelafgiften berigtiges på særlig måde i henhold til skattedepartementets resolutioner af 12. juni 1956 og 26. juni 1963



Police nr. 278
Sogn/kvartar Klemensker
Distrikt B.1
Police-tillæg nr. 1

Vurdering til Indtegning

- | | |
|--|---|
| <p>BRANDDIREKTØREN</p> <ol style="list-style-type: none"> noterer ændringer i præmie, forsikringssum, litrabetegnelse m. m. og evt. ejerskifte i distriktets kartotek og sender denne policekopi til protokolføreren i det sogn, hvori ejendommen ligger. | <p>PROTOKOLFØREREN</p> <ol style="list-style-type: none"> indsætter denne policekopi i protokollen sammen med den sidste vurdering af ejendommen og udtager af protokollen og annullerer evt. tidl. policekoper på denne forsikring. |
|--|---|

undtaget Sogn

forsikrer herved i henhold til vedtægten og tariffen, således som de af foreningens generalforsamling med justitsministeriets godkendelse til enhver tid er affattet, nedennævnte forsikringsgenstande indtil en

forsikringssum: 63 000 kr. Halv-årlig præmie for tiden: 62 kr.

Forsikringstager: Hr. husmand Chr. Hansen

Forsikringssted: matr.-nr. 61a Klemensker by og sogn

Forsikringsgenstande: bygninger m. v.:

Ved dette police-tillæg er forsikringssummen for samtlige bygninger m. v. forhøjet med hvorefter samlet forsikringssum og præmie er som ovenfor anført.

25%

Sum for hver Bygning og hver Genstand	Sum for hvert Litra
Kr.	Kr.
500	
100	
400	
19 000	2 000 000
5400	5400
5600	5600
3000	3000

Forsikringssummen er fastsat ~~der~~ efter Deres anmodning. Forsikringen vedbliver at løbe, indtil den forandres eller ophæves.

Østifternes Brandforsikring, den 24. juni 1965.

Niels Tris,
Adm. direktør

6.65-5000

4000
47.000 Kr.

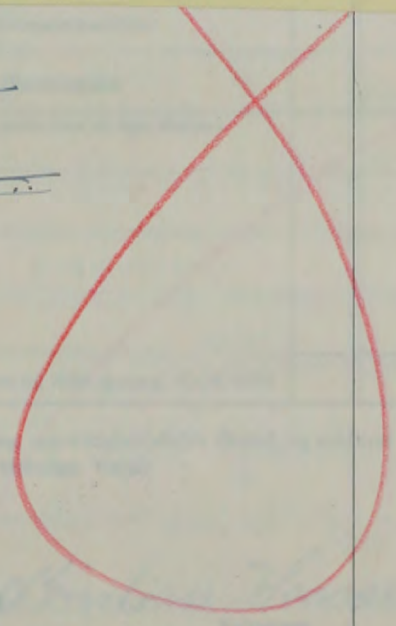

Overføres...

34000

*) Haardt Tag paalagt Straatag skrives Plader paa Straa. Dels haardt Tag og dels Straatag skrives Plader og Straa.
1) Elektrisk Installation m. v. opføres og tillægges Bygningens Sum. 2) Maskiner m. v. opføres efter og føres ud med samlet Sum for hvert Litra.

Vend om!

Bygningernes							Specifikation af medforsikret 1) Elektrisk Installation, Støbegods og lign. 2) Maskiner, Motorer, Butiksinventar og lign.	Sum for hver Bygning og hver Genstand Kr.	Sum for hvert Litra Kr.
Litra	Anvendelse, Etagehøjde, Indretning, Udstyrelse m. v. og Areal samt Pris pr. m ² .	Længde de	Dybde de	Ydermure	Tag				
		Meter	Meter			Overført...		34000	
Ejendommens samlede Forsikringssum bliver Kr.								34000	

I. a. Drivkraftens Art? *

b. Drivkraftens Størrelse? HK *

* Er Drivkraft installeret i flere Bygninger, maa Opgivelse ske for hvert Litra.

II. Specifikation af alle Træbearbejdnings-Maskiner med Angivelse af Litra, hvori de findes. Antal Høvlbænke maa ligeledes opgives.

Spaangivende Maskiner		Save og ikke spaang. Maskiner	
Antal	i Litra	Antal	i Litra
a. Fræsemaskiner		a. Baandsave	
b. Høvlmaskiner		b. Rundsave	
c. Kehlemaskiner		c. Boremaskiner	
d. Komb. Maskiner		d. Stemmehaskiner	
e. Afrettes eller Oprettmaskiner		e. Høvlbænke	
f. Andre lign. Maskiner		f. Andre Save og lign. Maskiner	
g.		g.	
h.		h.	
i.		i.	
Spaangivende Maskiner ialt:		Save og ikke spaang. Mask. ialt:	

1. Hvilke Haandværk eller Næringsbrug drives i Ejendommen? *Landbrug*

2. Afstand til nærmeste Nabobygning*. Afstande indtil 30 Meter opgives med nøjagtigt Maal.
a. med haardt Tag? *0200* Meter, maalt fra Litra.....
b. med Straatag? *0200* Meter, » » »
* Ved Ejendom med baade haardtækte og straatækte Bygninger skal Afstanden maales fra straatækt Litra.

3. Er Skorstene, Bagerovne og Ildsteder lovlige? *ja*

4. Er der Lynafleder efter Netsystemet paa alle straatækte Bygninger? *nej*

5. Kan der ydes Nedsættelse for brandsikret Etageadskillelse i Staldbygning? *0/0*
Besvares med Angivelse af % - jfr. Tarifens Regler.

6. Benyttes der Dampmaskine, Forbrændingsmotor eller anden mekanisk Kraft? *nej*
I bekræftende Fald maa Rubr. Ia-b og II besvares nøjagtigt. (Motorskema maa udfyldes, hvis Skema ikke tidligere er indsendt)

7. Har Ejendommen hidtil været forsikret her? *ja*
(Police Nr. maa anføres paa Forsiden. Udmeldelsesbegæring m. m. maa vedlægges ved Overførelse fra andet Selskab).

GRUNDRIDS. Farver: Haardt Tag = Rødt. Straatag = Blaat eller Sort. Bræddevægge med haardt Tag = Gult.

N.
↑



Denne Forretning har vi foretaget som redelige og samvittighedsfulde Mænd, og erklærer vi, at Forsikringssummen er ansat til Bygningernes virkelige Værdi.

H. Pedersen Vurderingsmænd. *A. Andersen* Vurderingsmænd. *Birkian Hansen* Rekvisitent.

Gebyr:	Fra Foreningen		Af Ejeren	
	Kr.	Øre	Kr.	Øre
Til Vurderingsmændene			8	00
» Branddirektøren			2	00
For Beskrivelsen				
» Ny Forsikring				
Ialt....			10	00

Maal mellem Bygningerne maa anføres i Meter. Brandmure maa angives. Uforsikrede Bygninger maa anføres.

Alle til en Ejendom hørende Bygninger optages baade i Beskrivelse og Grundrids, selv om alle Litra ikke omvurderes.

91

Police Nr. 11 Børnholm Amts 1 Distrikt.

Aar 1949 den 22 Januar har undertegnede Vurderingsmænd foretaget nedenstaaende Beskrivelse og Vurdering til Indtegning

i Østifternes Brandforsikring af Bygningerne paa Matr. Nr. 57 af Hlemmestær Sogn

tilhørende Solsbringer Jørgen Andersen
Stilling Navn (kun sædvanligt benyttet Fornavn eller Forbogsstaver anføres)

Vejnavn og Nr.
(eller Ejendommens Navn).

Allas Minde Hlemmestær
Bopæl Postadresse

Ejer tillige af Police Nr.

Litra	Bygningernes Anvendelse, Etagehøjde, Indretning, Udstyrelse m. v. og Areal samt Pris pr. m ² .	Længde Meter	Dybde Meter	Ydermure	Tag*	Specifikation af medforsikret 1) Elektrisk Installation, Støbegods og lign. 2) Maskiner, Motorer, Butiksinventar og lign.	Sum for hver Bygning og hver Genstand		Sum for hvert Litra
							Kr.	Kr.	
A.	Stuehus Areal 147 m ² a 200 = 29400 Kr	19.1	7.7	Grøn	Tegl	1 Kalkelover 1 Hønsfej	400 200	29400	30000
B.	Skald og lodningshus Areal 74 m ² a 100 Kr = 7400 Kr. Mfr til 7500 Kr	9.0 4.6	3.5 7.0	do	do			7500	7500
C.	Brande Høuse og Vaskehus Areal 53 m ² a 100 Kr = 5300 Kr	6.0 4.6	3.5 7.0	do	Tegl	Muringyde	200 5300	5300	5500
							Overføres...		43000

Jørgen Andersen

*) Haardt Tag paalagt Straatag skrives Plader paa Straa. Dels haardt Tag og dels Straatag skrives Plader og Straa.
1) Elektrisk Installation m. v. opføres og tillægges Bygningens Sum. 2) Maskiner m. v. opføres efter og føres ud med samlet Sum for hvert Litra.

Vend om!

Bygningernes						Specifikation af medforsikret 1) Elektrisk Installation, Støbegods og lign. 2) Maskiner, Motorer, Butiksinventar og lign.	Sum for hver Bygning og hver Genstand Kr.	Sum for hvert Litra Kr.
Litra	Anvendelse, Etagehøjde, Indretning, Udstyrelse m. v. og Areal samt Pris pr. m ² .	Længde de	Dybde de	Ydermure	Tag			
		Meter	Meter			Overført...	43000	
							Ejendommens samlede Forsikringssum bliver Kr.	43100

I. a. Drivkraftens Art? *
 b. Drivkraftens Størrelse? HK *
 * Er Drivkraft installeret i flere Bygninger, maa Opgivelse ske for hvert Litra.
 II. Specifikation af alle Træbearbejdningsmaskiner med Angivelse af Litra, hvori de findes. Antal Høvlbænke maa ligeledes opgives.

Spaangivende Maskiner		Save og ikke spaang. Maskiner	
	Antal i Litra		Antal i Litra
a. Fræsemaskiner		a. Baandsave	
b. Høvlmaskiner		b. Rundsave	
c. Kehlemaskiner		c. Boremaskiner	
d. Komb. Maskiner		d. Stemmehmaskiner	
e. Afrette- eller Oprettemaskiner		e. Høvlbænke	
f. Andre lign. Maskiner		f. Andre Save og lign. Maskiner	
g.		g.	
h.		h.	
i.		i.	
Spaangivende Maskiner ialt:		Save og ikke spaang. Mask. ialt:	

- Hvilke Haandværk eller Næringsbrug drives i Ejendommen? *Handværk*
- Afstand til nærmeste Nabobygning*. Afstande indtil 30 Meter opgives med nøjagtigt Maal.
 a. med haardt Tag? *0,200* Meter, maalt fra Litra
 b. med Straatag? *c. 200* Meter, " " "
- Er Skorstene, Bagerovne og Ildsteder lovlige? *Ja*
- Er der Lynafleder efter Netsystemet paa alle straatækte Bygninger? *Ja*
- Kan der ydes Nedsættelse for brandsikret Etageadskillelse i Staldbygning? *0%*
Besvares med Angivelse af % - jfr. Tarifens Regler.
- Benyttes der Dampmaskine, Forbrændingsmotor eller anden mekanisk Kraft?
I bekræftende Fald maa Rubr. Ia-b og II besvares nøjagtigt. (Motorskema maa udfyldes, hvis Skema ikke tidligere er indsendt) *Ja*
- Har Ejendommen hidtil været forsikret her?
(Police Nr. maa anføres paa Forsiden. Udmeldelsesbegæring m. m. maa vedlægges ved Overførelse fra andet Selskab). *Ja*

GRUNDRIDS. Farver: Haardt Tag - Rødt. Straatag - Blaat eller Sort. Bræddevægge med haardt Tag - Gult.

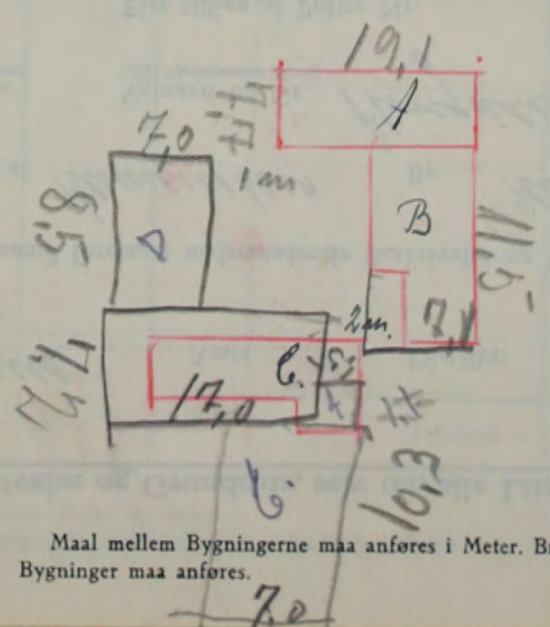

Maal mellem Bygningerne maa anføres i Meter. Brandmure maa angives. Uforsikrede Bygninger maa anføres.

Denne Forretning har vi foretaget som redelige og samvittighedsfulde Mænd, og erklærer vi, at Forsikringssummen er ansat til Bygningernes virkelige Værdi.

H. P. Andersen *A. Nielsen* *Ove Knudsen*
 Vurderingsmænd. Rekvisitent.

Gebyr:	Fra Foreningen		Af Ejeren	
	Kr.	Øre	Kr.	Øre
Til Vurderingsmændene	9	00	4	00
» Branddirektøren.....	2	50	2	50
For Beskrivelsen	3	00	—	—
» Ny Forsikring	0	00	—	—
Ialt....	14	50	6	50

Alle til en Ejendom hørende Bygninger optages baade i Beskrivelse og Grundrids, selv om alle Litra ikke omvurderes.

92

Police Nr. 185 Amts Amtsholms Distrikt.

Aar 1949 den 24 Januar har undertegnede Vurderingsmænd foretaget nedenstaaende Beskrivelse og Vurdering til Indtegning i Østifternes Brandforsikring af Bygningerne paa Matr. Nr. 877 af Hømensker By Hømensker Sogn

tilhørende Stilling Rubric Audra Nielsen Vejnavn og Nr. Høregade 4. (eller Ejendommens Navn).
 Bopæl Høregade 4 Postadresse Hømensker. Ejer tillige af Police Nr.

Litra	Bygningernes Anvendelse, Etagehøjde, Indretning, Udstyrelse m. v. og Areal samt Pris pr. m ² .	Længde Meter de	Dybde Meter de	Ydermure	Tag*	Specifikation af medforsikret 1) Elektrisk Installation, Støbegods og lign. 2) Maskiner, Motorer, Butiksinventar og lign.	Sum for		
							hver Bygning og hver Genstand Kr.	hver Litra Kr.	
A.	Reboels. Areal 70 m ² = 333 Kr = 23310 Kr Mfr Lit 23300	9.5	7.4	hvid	Tegl	3 Raskelovs Anskaffelse	1000 700	23300	25000
B	Vaskemil Areal 18 m ² = 150 Kr = 2400 Kr	3.8	4.2	hvid	Tegl	Handværk Mv. og Anskaffelse	300 200 100	2400	3000
C	Vind og Brandmil Areal 15 m ² 100 Kr = 1500	5.9	2.5	hvid	Papp		1500	1500	
D	Uegn og Port.						500	500	
Overføres...								30000	

Prisbeskrivning 12/11 55

A.	36 500
B.	5 000
C.	2 000
D.	500
	<u>44 000</u>

*) Haardt Tag paalagt Straatag skrives Plader paa Straa. Dels haardt Tag og dels Straatag skrives Plader og Straa.
 1) Elektrisk Installation m. v. opføres og tillægges Bygningens Sum. 2) Maskiner m. v. opføres efter og føres ud med samlet Sum for hvert Litra.

Bygningernes						Specifikation af medforsikret	Sum for hver Bygning og hver Genstand	Sum for hvert Litra
Litra	Anvendelse, Etagehøjde, Indretning, Udstyrelse m. v. og Areal samt Pris pr. m ² .	Længde	Dybde	Ydermure	Tag	1) Elektrisk Installation, Støbegods og lign. 2) Maskiner, Motorer, Butiksinventar og lign.	Kr.	Kr.
		Meter	Meter					
						Overført...		30000
Ejendommens samlede Forsikringssum bliver Kr.								30000

I. a. Drivkraftens Art? *

b. Drivkraftens Størrelse? HK *

* Er Drivkraft installeret i flere Bygninger, maa Opgivelse ske for hvert Litra.

II. Specifikation af alle Træbearbejdnings-Maskiner med Angivelse af Litra, hvori de findes. Antal Høvlebænke maa ligeledes opgives.

Spaangivende Maskiner		Save og ikke spaang. Maskiner	
	Antal i Litra		Antal i Litra
a. Fræsemaskiner		a. Baandsave	
b. Høvlemaskiner		b. Rundsave	
c. Kehlemaskiner		c. Boremaskiner	
d. Komb. Maskiner		d. Stemmehmaskiner	
e. Afrette- eller Oprettemaskiner		e. Høvlebænke	
f. Andre lign. Maskiner		f. Andre Save og lign. Maskiner	
g.		g.	
h.		h.	
i.		i.	
Spaangivende Maskiner ialt:		Save og ikke spaang. Mask. ialt:	

Denne Forretning har vi foretaget som redelige og samvittighedsfulde Mænd, og erklærer vi, at Forsikringssummen er ansat til Bygningernes virkelige Værdi.

H. P. Andersen, A. Andersen, Andrea Nielsen
 Vurderingsmænd. Rekvirent.

Gebyr:	Fra Foreningen		Af Ejeren	
	Kr.	Øre	Kr.	Øre
Til Vurderingsmændene			2	00
» Branddirektøren				
For Beskrivelsen				
» Ny Forsikring				
Ialt....			2	00

1. Hvilke Haandværk eller Næringsbrug drives i Ejendommen? *Beholdelse*

2. Afstand til nærmeste Nabobygning*. Afstande indtil 30 Meter opgives med nøjagtigt Maal.
 a. med haardt Tag? *7* Meter, maalt fra Litra *A*
 b. med Straatag? *0,200* Meter, » » »
 * Ved Ejendom med baade haardtækte og straatækte Bygninger skal Afstanden maales fra straatækt Litra.

3. Er Skorstene, Bagerovne og Ildsteder lovlige? *Ja*

4. Er der Lynafleder efter Netsystemet paa alle straatækte Bygninger? *Nej*

5. Kan der ydes Nedsættelse for brandsikret Etageadskillelse i Staldbygning? *0/0*
 Besvares med Angivelse af % - jfr. Tarifens Regler.

6. Benyttes der Dampmaskine, Forbrændingsmotor eller anden mekanisk Kraft? *Nej*
 I bekræftende Fald maa Rubr. Ia-b og II besvares nøjagtigt. (Motorskema maa udfyldes, hvis Skema ikke tidligere er indsendt)

7. Har Ejendommen hidtil været forsikret her? (Police Nr. maa anføres paa Forsiden. Udmeldelsesbegøring m. m. maa vedlægges ved Overførelse fra andet Selskab). *Ja*

GRUNDRIDS. Farver: Haardt Tag = Rødt. Straatag = Blaat eller Sort. Bræddevægge med haardt Tag = Gult.

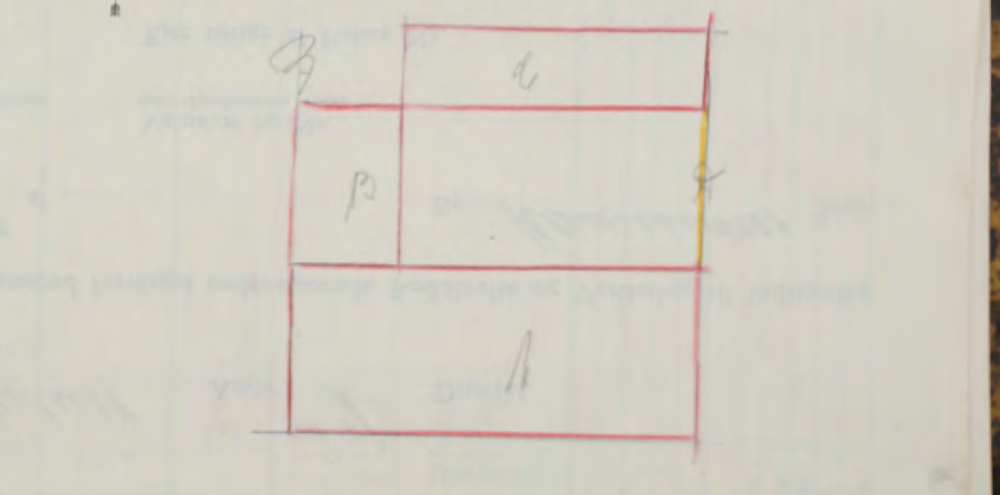

Maal mellem Bygningerne maa anføres i Meter. Brandmure maa angives. Uforsikrede Bygninger maa anføres.

Alle til en Ejendom hørende Bygninger optages baade i Beskrivelse og Grundrids, selv om alle Litra ikke omvurderes.

93

Police Nr.

202

Bornholms

Amts

1.

Distrikt.

Aar 1949 den 26-1-49

har undertegnede Vurderingsmænd foretaget nedenstaaende Beskrivelse og Vurdering til Indtegning

i Østifternes Brandforsikring af Bygningerne paa Matr. Nr. 175^{kg} af

By Hønebjerg Sogn

tilhørende

Rektor

Martin Kjeller

Stilling

Navn (kun sædvanligt benyttet Fornavn eller Forbogstaver anføres)

Vejnavn og Nr.

(eller Ejendommens Navn).

Cisterled

Hønebjerg.

Bopæl

Postadresse

Ejer tillige af Police Nr.

Bygningernes

Litra	Anvendelse, Etagehøjde, Indretning, Udstyrelse m. v. og Areal samt Pris pr. m ² .	Længde	Dybde	Ydermure	Tag ^a	Specifikation af medforsikret 1) Elektrisk Installation, Støbegods og lign. 2) Maskiner, Motorer, Butiksinventar og lign.	Sum for	
							hver Bygning og hver Genstand	Sum for hvert Litra
							Kr.	Kr.
A	Rebarkse Areal 74 m ² a 300 Kr = 22.200 Kr	9,3	7,9	Enen	Tag	2 Kulekølervce Elektr. Udst. m. v.	500 300 22.200	23.000
B	Vaskerhus Areal 47 m ² a 100 Kr = 4700 Kr.	9,2	6,1	do	do	Hønebjerg Elektr. Udst. m. v.	200 100 4700	5000
C	Hønebjerg med Be dækket paa Hønebjerg Papp.	14,0	6,4	40/100 m ² B.1	Papp.			
Overføres...								28000

^a) Haardt Tag paalagt Straatag skrives Plader paa Straa. Dels haardt Tag og dels Straatag skrives Plader og Straa.

1) Elektrisk Installation m. v. opføres og tillægges Bygningens Sum. 2) Maskiner m. v. opføres efter og føres ud med samlet Sum for hvert Litra.

Bygningernes						Specifikation af medforsikret 1) Elektrisk Installation, Støbegods og lign. 2) Maskiner, Motorer, Butiksinventar og lign.	Sum for hver Bygning og hver Genstand Kr.	Sum for hvert Litra Kr.
Litra	Anvendelse, Etagehøjde, Indretning, Udstyrelse m. v. og Areal samt Pris pr. m ² .	Længde de	Dybde de	Ydermure	Tag			
		Meter	Meter			Overført...		
						Ejendommens samlede Forsikringssum bliver Kr. <u>28000</u>		

I. a. Drivkraftens Art? *

b. Drivkraftens Størrelse? HK *

* Er Drivkraft installeret i flere Bygninger, maa Opgivelse ske for hvert Litra.

II. Specifikation af alle Træbearbejdnings-Maskiner med Angivelse af Litra, hvori de findes. Antal Høvlbænke maa ligeledes opgives.

Spaangivende Maskiner		Save og ikke spaang. Maskiner	
Antal	i Litra	Antal	i Litra
a. Fræsemaskiner		a. Baandsave	
b. Høvlmaskiner		b. Rundsave	
c. Kehlemaskiner		c. Boremaskiner	
d. Komb. Maskiner		d. Stemmehmaskiner	
e. Afrette- eller Oprettmaskiner		e. Høvlbænke	
f. Andre lign. Maskiner		f. Andre Save og lign. Maskiner	
g.		g.	
h.		h.	
i.		i.	
Spaangivende Maskiner ialt:		Save og ikke spaang. Mask. ialt:	

1. Hvilke Haandværk eller Næringsbrug drives i Ejendommen? Bekædt

2. Afstand til nærmeste Nabobygning*.
Afstande indtil 30 Meter opgives med nøjagtigt Maal.

a. med haardt Tag? 0 100 Meter, maalt fra Litra A.

b. med Straatag? 0 200 Meter, » » »

* Ved Ejendom med baade haardtækte og straatækte Bygninger skal Afstanden maales fra straatækt Litra.

3. Er Skorstene, Bagerovne og Ildsteder lovlige? Ja

4. Er der Lynafleder efter Netsystemet paa alle straatækte Bygninger? Ny

5. Kan der ydes Nedsættelse for brandsikret Etageadskillelse i Staldbygning? 0%
Besvares med Angivelse af % - jfr. Tarifens Regler.

6. Benyttes der Dampmaskine, Forbrændingsmotor eller anden mekanisk Kraft?
I bekræftende Fald maa Rubr. Ia-b og II besvares nøjagtigt. (Motorskema maa udfyldes, hvis Skema ikke tidligere er indsendt) Ny

7. Har Ejendommen hidtil været forsikret her?
(Police Nr. maa anføres paa Forsiden. Udmeldelsesbegæring m. m. maa vedlægges ved Overførelse fra andet Selskab). Ja

GRUNDRIDS. Farver: Haardt Tag = Rødt. Straatag = Blaat eller Sort. Bræddevægge med haardt Tag = Gult.

N.
↑
↓

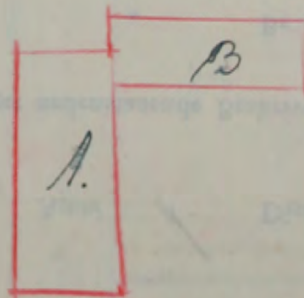

Maal mellem Bygningerne maa anføres i Meter. Brandmure maa angives. Uforsikrede Bygninger maa anføres.

Denne Forretning har vi foretaget som redelige og samvittighedsfulde Mænd, og erklærer vi, at Forsikringssummen er ansat til Bygningernes virkelige Værdi.

A. Andersen Karl Munksgaard
Vurderingsmænd.

A. J. Jørgensen
Rekvirent.

Gebyr:	Fra Foreningen		Af Ejeren	
	Kr.	Øre	Kr.	Øre
Til Vurderingsmændene	7	00	3	00
» Branddirektøren	2	50	2	50
For Beskrivelsen	3	00	—	—
» Ny Forsikring	—	—	—	—
Ialt	12	50	5	50

Alle til en Ejendom hørende Bygninger optages baade i Beskrivelse og Grundrids, selv om alle Litra ikke omvurderes.

Police Nr. 64 Borubølhus Amts 1 Distrikt.

Aar 19 49 den 28-1 har undertegnede Vurderingsmænd foretaget nedenstaaende Beskrivelse og Vurdering til Indtegning

i Østifternes Brandforsikring af Bygningerne paa Matr. Nr. 119 af Henningsvær Sogn

tilhørende Grund ejer Henry Koppe
 Stilling Navn (kun sædvanligt benyttet Fornavn eller Forbogsstaver anføres)
Murdaun Henningsvær
 Bopæl Postadresse

Vejnavn og Nr. (eller Ejendommens Navn)

Ejer tillige af Police Nr.

Litra	Anvendelse, Etagehøjde, Indretning, Udstyrelse m. v. og Areal samt Pris pr. m ² .	Længde	Dybde	Ydermure	Tag*	Specifikation af medforsikret 1) Elektrisk Installation, Støbegods og lign. 2) Maskiner, Motorer, Butiksinventar og lign.	Sum for hver Bygning og hver Genstand	Sum for hvert Litra
							Kr.	Kr.
A.	Beboelse og Kirehus Areal 156 m ² a 180 Kr = 28080 Kr. Mfr. til 28.000 Kr.	20.8	7.5	3 Sdv	Tegl	2 Hækkelov 1 Hæmpe 1200 El	28000	29000
B.	Hasald Areal 104 m ² a 110 Kr = 11440 Kr Mfr. til 11500 i/a.	13.1	7.5	do	Plad. Sand.	800 Værk. 1200. Malte 200 El	11500	11500
C.	Vejvug Veskeshald Areal 74 m ² a 100 Kr = 7400 Kr. i/a.	12.7	5.8	Græs	Tegl	- 100 El	7400	7400
D.	Vejvug. Bryggeri Areal 84 m ² a 110 Kr. = 9240 Kr Mfr. til 9300 i/a.	14.4	6.8	do	Plader	Murg ryde 200 El	9300	9600

E.	Lade og Port. Areal 133 m ² a 60 Kr. = 7980 Kr Mfr. til 8000 Kr i/a.	13.3	10.1	do	Plad + 100 El		8000	8000
F.	Skurehus Areal 60 m ² a 50 Kr. = 3000 Kr i/a.	9.5	6.3	do	do	100 El	3000	3000
G.	Skillinghus Areal 13 m ² a 40 Kr = 520 Kr Mfr. til 500 Kr i/a.	3.9	3.3	Træ	do		500	500

Prisestigning 27/1950

- A. 40.000 Kr.
- B. 16.300 "
- C. 10.100 "
- D. 15.000 "
- E. 11.000 "
- F. 4.000 "
- G. 6000 "

60 Børstallabian 2000
 A Malte 1200
 100 Værk 800
 200 El 9000
 100 Børstallabian 2000 Ki fordelt med A 1300 B 2000 C 1000 D 2000 E 1000 F 1000

Overføres... 69000

*) Haardt Tag paalagt Straatag skrives Plader paa Straa. Dels haardt Tag og dels Straatag skrives Plader og Straa.
 1) Elektrisk Installation m. v. opføres og tillægges Bygningens Sum. 2) Maskiner m. v. opføres efter og føres ud med samlet Sum for hvert Litra.

Vend om!

Bygningernes						Specifikation af medforsikret	Sum for hver Bygning og hver Genstand	Sum for hvert Litra
Litra	Anvendelse, Etagehøjde, Indretning, Udstyrelse m. v. og Areal samt Pris pr. m ² .	Længde	Dybde	Ydermure	Tag	1) Elektrisk Installation, Støbegods og lign. 2) Maskiner, Motorer, Butiksinventar og lign.	Kr.	Kr.
		Meter	Meter					
						Overført...		69000
Ejendommens samlede Forsikringssum bliver Kr.								69000

I. a. Drivkraftens Art? °

b. Drivkraftens Størrelse? HK °

* Er Drivkraft installeret i flere Bygninger, maa Opgivelse ske for hvert Litra.

II. Specifikation af alle Træbearbejdnings-Maskiner med Angivelse af Litra, hvori de findes. Antal Høvlbænke maa ligeledes opgives.

Spaangivende Maskiner			Save og ikke spaang. Maskiner		
	Antal	i Litra		Antal	i Litra
a. Fræsemaskiner			a. Baandsave		
b. Høvlmaskiner			b. Rundsave	28	18
c. Kehlemaskiner			c. Boremaskiner	78	4
d. Komb. Maskiner			d. Stemmehøvler	98	
e. Afrettes eller Oprettmaskiner			e. Høvlbænke	176	00
f. Andre lign. Maskiner			f. Andre Save og lign. Maskiner		
g.			g.		
h.			h.		
i.			i.		
Spaangivende Maskiner ialt:			Save og ikke spaang. Mask. ialt:		

1. Hvilke Haandværk eller Næringsbrug drives i Ejendommen? *Landbr.*

2. Afstand til nærmeste Nabobygning*. Afstande indtil 30 Meter opgives med nøjagtigt Maal.

a. med haardt Tag? *0200* Meter, maalt fra Litra.....

b. med Straatag? *0200* Meter, » » »

* Ved Ejendom med baade haardtækte og straatækte Bygninger skal Afstanden maales fra straatækt Litra.

3. Er Skorstene, Bagerovne og Ildsteder lovlige? *Ja*

4. Er der Lynafleder efter Netsystemet paa alle straatækte Bygninger? *Ny*

5. Kan der ydes Nedsættelse for brandsikret Etageadskillelse i Staldbygning? *0%*
Besvares med Angivelse af % - jfr. Tarifens Regler.

6. Benyttes der Dampmaskine, Forbrændingsmotor eller anden mekanisk Kraft? *Ja*
I bekræftende Fald maa Kubr. Ia-b og II besvares nøjagtigt. (Motorskema maa udfyldes, hvis Skema ikke tidligere er indsendt)

7. Har Ejendommen hidtil været forsikret her? *Ja*
(Police Nr. maa anføres paa Forsiden; Udmeldelsesbegæring m. m. maa vedlægges ved Overførelse fra andet Selskab).

GRUNDRIDS. Farver: Haardt Tag = Rødt. Straatag = Blaat eller Sort. Bræddevægge med haardt Tag = Gult.

N.
↑
||

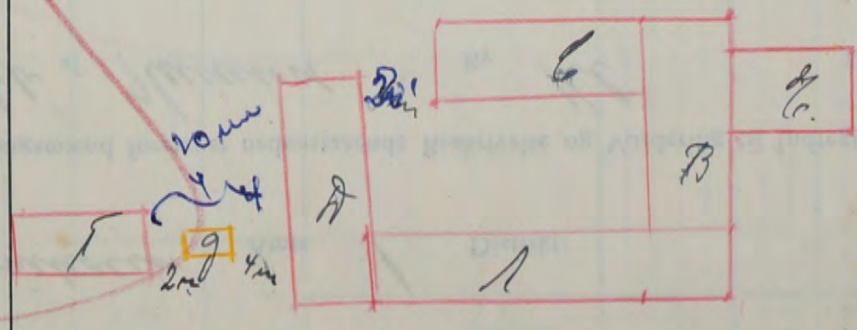

Denne Forretning har vi foretaget som redelige og samvittighedsfulde Mænd, og erklærer vi, at Forsikringssummen er ansat til Bygningernes virkelige Værdi.

A. Andersen *Karl Thomsen* *Lenny Kofod*
Vurderingsmænd. Rekvirent.

Gebyr:	Fra Foreningen		Af Ejeren	
	Kr.	Øre	Kr.	Øre
Til Vurderingsmændene	11	00	4	00
» Branddirektøren	2	50	2	50
For Beskrivelsen	3	00		
» Ny Forsikring				
Ialt....	16	50	6	50

Maal mellem Bygningerne maa anføres i Meter. Brandmure maa angives. Uforsikrede Bygninger maa anføres.

Alle til en Ejendom hørende Bygninger optages baade i Beskrivelse og Grundrids, selv om alle Litra ikke omvurderes.

95

Police Nr. 204 Prætorius Amts 1 Distrikt.

Aar 1949 den 29-1 har undertegnede Vurderingsmænd foretaget nedenstaaende Beskrivelse og Vurdering til Indtegning

i Østifternes Brandforsikring af Bygningerne paa Matr. Nr. 87 kb af Hummel By Ml. Sogn

tilhørende Ernst Hansen
Stilling Navn (kun sædvanligt benyttet Fornavn eller Forbogsstaver anføres)

Vejnavn og Nr. (eller Ejendommens Navn).

Mygdal Hummelstov
Bopæl Postadresse

Ejer tillige af Police Nr.

Bygningernes						Specifikation af medforsikret 1) Elektrisk Installation, Støbegods og lign. 2) Maskiner, Motorer, Butiksinventar og lign.	Sum for hver Bygning og hver Genstand Kr.	Sum for hvert Litra Kr.
Litra	Anvendelse, Etagehøjde, Indretning, Udstyrelse m. v. og Areal samt Pris pr. m ² .	Længde de Meter	Dybde de Meter	Ydermure	Tag*			
A	Bæboelse	-	-	4 m	Ejkt	Støveg.	18000	
B	Forskuil			1 m	Rog		200	
C	Vaskemil			3 m	dv		2800	
<p>En Prisbegæring paa i alle funder i Prætorius.</p>								
Overføres...								18000

*) Haardt Tag paalagt Straatag skrives Plader paa Straa. Dels haardt Tag og dels Straatag skrives Plader og Straa.
 1) Elektrisk Installation m. v. opføres og tillægges Bygningens Sum. 2) Maskiner m. v. opføres efter og føres ud med samlet Sum for hvert Litra.

Bygningernes						Specifikation af medforsikret 1) Elektrisk Installation, Støbegods og lign. 2) Maskiner, Motorer, Butiksinventar og lign.	Sum for hver Bygning og hver Genstand Kr.	Sum for hvert Litra Kr.
Litra	Anvendelse, Etagehøjde, Indretning, Udstyrelse m. v. og Areal samt Pris pr. m ² .	Længde de	Dybde de	Ydermure	Tag			
		Meter	Meter			Overført...		

Ejendommens samlede Forsikringssum bliver Kr.

18000

I. a. Drivkraftens Art? *

b. Drivkraftens Størrelse? HK *

* Er Drivkraft installeret i flere Bygninger, maa Opgivelse ske for hvert Litra.

II. Specifikation af alle Træbearbejdnings-Maskiner med Angivelse af Litra, hvori de findes. Antal Høvlebænke maa ligeledes opgives.

Spaangivende Maskiner		Save og ikke spaang. Maskiner	
	Antal i Litra		Antal i Litra
a. Fræsemaskiner		a. Baandsave	
b. Høvlemaskiner		b. Rundsave	
c. Kehlemaskiner		c. Boremaskiner	
d. Komb. Maskiner		d. Stemmehmaskiner	
e. Afrettes eller Oprettmaskiner		e. Høvlebænke	
f. Andre lign. Maskiner		f. Andre Save og lign. Maskiner	
g.		g.	
h.		h.	
i.		i.	
Spaangivende Maskiner ialt:		Save og ikke spaang. Mask. ialt:	

1. Hvilke Haandværk eller Næringsbrug drives i Ejendommen?

2. Afstand til nærmeste Nabobygning*. Afstande indtil 30 Meter opgives med nøjagtigt Maal.

a. med haardt Tag? Meter, maalt fra Litra.....

b. med Straatag? Meter, » » »

* Ved Ejendom med baade haardtækte og straatækte Bygninger skal Afstanden maales fra straatækt Litra.

3. Er Skorstene, Bagerovne og Ildsteder lovlige?

4. Er der Lynafleder efter Netsystemet paa alle straatækte Bygninger?

5. Kan der ydes Nedsættelse for brandsikret Etageadskillelse i Staldbygning? 0/0
Besvares med Angivelse af 0/0-jfr. Tarifens Regler.

6. Benyttes der Dampmaskine, Forbrændingsmotor eller anden mekanisk Kraft?
I bekræftende Fald maa Rubr. Ia-b og II besvares nøjagtigt. (Motorskema maa udfyldes, hvis Skema ikke tidligere er indsendt)

7. Har Ejendommen hidtil været forsikret her?
(Police Nr. maa anføres paa Forsiden, Udmeldelsesbegæring m. m. maa vedlægges ved Overførelse fra andet Selskab).

GRUNDRIDS. Farver: Haardt Tag, Rødt. Straatag, Blaåt eller Sort. Bræddevægge med haardt Tag, Gult.

N.
↑
■

Denne Forretning har vi foretaget som redelige og samvittighedsfulde Mænd, og erklærer vi, at Forsikringssummen er ansat til Bygningernes virkelige Værdi.

Vurderingsmænd.

Rekvirent.

Gebyr:	Fra Foreningen		Af Ejeren	
	Kr.	Øre	Kr.	Øre
Til Vurderingsmændene				
» Branddirektøren				
For Beskrivelsen				
» Ny Forsikring				
Ialt				

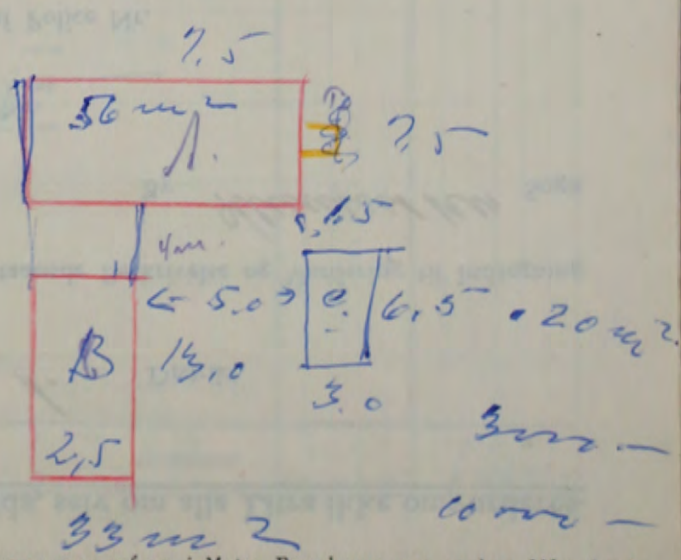

Maal mellem Bygningerne maa anføres i Meter. Brandmure maa angives. Uforsikrede Bygninger maa anføres.

Alle til en Ejendom hørende Bygninger optages baade i Beskrivelse og Grundrids, selv om alle Litra ikke omvurderes.

96.

Police Nr. 233

Boruphøllus

Amts 1.

Distrikt.

Aar 1949 den 4 Februar har undertegnede Vurderingsmænd foretaget nedenstaaende Beskrivelse og Vurdering til Indtegning

i Østifternes Brandforsikring af Bygningerne paa Matr. Nr. 64 i af By Hlumusker Sogn

tilhørende

Stilling

Navn (kun sædvanligt benyttet Fornavn eller Forbognstaver anføres)

Vejnavn og Nr. (eller Ejendommens Navn)

Risbyvej

Bopæl

Hlumusker

Postadresse

Ejer tillige af Police Nr.

Litra	Bygningernes Anvendelse, Etagehøjde, Indretning, Udstyrelse m. v. og Areal samt Pris pr. m ² .	Længde de Meter	Dybde de Meter	Ydermure	Tag*	Specifikation af medforsikret 1) Elektrisk Installation, Støbegods og lign. 2) Maskiner, Motorer, Butiksinventar og lign.	Sum for hver Bygning og hver Genstand	Sum for hvert Litra																								
							Kr.	Kr.																								
A.	Pladestue. ifa. Areal 111 m ² . a 230 Kr. = 25530 Kr. Nfr. til 25500 Kr.	14.6	7.6	Græs	Tegl.	Elek. Yrsklabio 3 Kablelovul 1 Kampsit	500 1000 200 25500	27200																								
B.	Pladbygning ifa. Areal 57 m ² a 100 Kr. = 5700	7.4	7.3	do	do	2/2 m. 1 Yrsk.	100 5700	5500																								
C.	Plad og Pladstue Areal 134 m ² a 150 Kr. = 20100	14.1	9.1	do	do	Installation	100 20100	20200																								
D.	Vestestald Brandstue Huggestue Areal 84 m ² a 100 Kr. = 8400 ifa.	13.2	6.4	do	Plader	Installation	100 8400	8500																								
E.	Madstue.																															
F.	Lade ifa. Areal 92 m ² a 50 Kr. = 4600 Kr.	12.1	7.6	do	do		4600	4600																								
<p>ifølge Prisbeskrivning 7/8 1956.</p> <table border="0"> <tr> <td>A.</td> <td>45 000 Kr.</td> <td>A.</td> <td>63 000 Kr.</td> </tr> <tr> <td>B.</td> <td>7 500</td> <td>B.</td> <td>10 500 -</td> </tr> <tr> <td>C.</td> <td>26 500</td> <td>C.</td> <td>37 500 -</td> </tr> <tr> <td>D.</td> <td>11 300</td> <td>D.</td> <td>15 500 -</td> </tr> <tr> <td>E.</td> <td>6 400</td> <td>E.</td> <td>8 500 -</td> </tr> <tr> <td></td> <td>97 000 Kr.</td> <td></td> <td><u>135 000 Kr.</u></td> </tr> </table>							A.	45 000 Kr.	A.	63 000 Kr.	B.	7 500	B.	10 500 -	C.	26 500	C.	37 500 -	D.	11 300	D.	15 500 -	E.	6 400	E.	8 500 -		97 000 Kr.		<u>135 000 Kr.</u>		
A.	45 000 Kr.	A.	63 000 Kr.																													
B.	7 500	B.	10 500 -																													
C.	26 500	C.	37 500 -																													
D.	11 300	D.	15 500 -																													
E.	6 400	E.	8 500 -																													
	97 000 Kr.		<u>135 000 Kr.</u>																													
Overføres...								66000																								

*) Haardt Tag paalagt Straatag skrives Plader paa Straa. Dels haardt Tag og dels Straatag skrives Plader og Straa.

1) Elektrisk Installation m. v. opføres og tillægges Bygningens Sum. 2) Maskiner m. v. opføres efter og føres ud med samlet Sum for hvert Litra.

Vend om!

Bygningernes						Specifikation af medforsikret 1) Elektrisk Installation, Støbegods og lign. 2) Maskiner, Motorer, Butiksinventar og lign.	Sum for hver Bygning og hver Genstand Kr.	Sum for hvert Litra Kr.	
Litra	Anvendelse, Etagehøjde, Indretning, Udstyrelse m. v. og Areal samt Pris pr. m ² .	Længde de	Dybde de	Ydermure	Tag				
		Meter	Meter			Overført...			
								Ejendommens samlede Forsikringssum bliver Kr. <u>66000</u>	

I. a. Drivkraftens Art? *

b. Drivkraftens Størrelse? HK *

* Er Drivkraft installeret i flere Bygninger, maa Opgivelse ske for hvert Litra.

II. Specifikation af alle Træbearbejdnings-Maskiner med Angivelse af Litra, hvori de findes. Antal Høvlbænke maa ligeledes opgives.

Spaangivende Maskiner		Save og ikke spaang. Maskiner	
Antal	i Litra	Antal	i Litra
a. Fræsemaskiner		a. Baandsave	
b. Høvlmaskiner		b. Rundsave	
c. Kehlmaskiner		c. Boremaskiner	
d. Komb. Maskiner		d. Stemmemaskiner	
e. Afrette eller Oprettemaskiner		e. Høvlbænke	
f. Andre lign. Maskiner		f. Andre Save og lign. Maskiner	
g.		g.	
h.		h.	
i.		i.	
Spaangivende Maskiner ialt:		Save og ikke spaang. Mask. ialt:	

1. Hvilke Haandværk eller Næringsbrug drives i Ejendommen? Lundbering

2. Afstand til nærmeste Nabobygning*. Afstande indtil 30 Meter opgives med nøjagtigt Maal.

a. med haardt Tag? 30 Meter, maalt fra Litra 1

b. med Straatag? 200 Meter, " " "

* Ved Ejendom med baade haardtækte og straaetækte Bygninger skal Afstanden maales fra straaetækt Litra.

3. Er Skorstene, Bagerovne og Ildsteder lovlige? ja

4. Er der Lynafleder efter Netsystemet paa alle straaetækte Bygninger? Ja

5. Kan der ydes Nedsættelse for brandsikret Etageadskillelse i Staldbygning? 0/0
Besvares med Angivelse af % - jfr. Tarifens Regler.

6. Benyttes der Dampmaskine, Forbrændingsmotor eller anden mekanisk Kraft? Ja
I bekræftende Fald maa Rubr. Ia og II besvares nøjagtigt. (Motorskema maa udfyldes, hvis Skema ikke tidligere er indsendt)

7. Har Ejendommen hidtil været forsikret her? ja
(Police Nr. maa anføres paa Forsiden. Udmeldelsesbegæring m. m. maa vedlægges ved Overførelse fra andet Selskab).

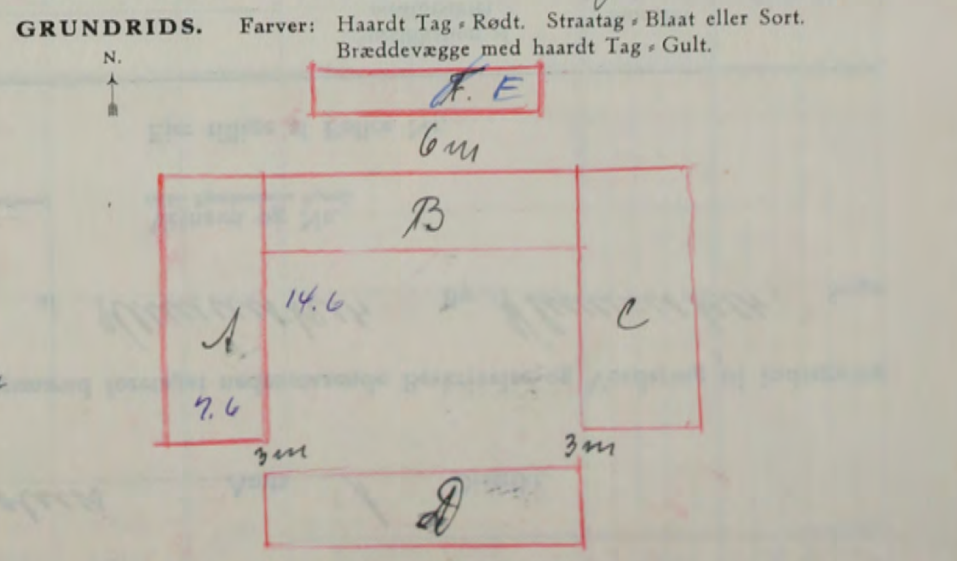

Denne Forretning har vi foretaget som redelige og samvittighedsfulde Mænd, og erklærer vi, at Forsikringssummen er ansat til Bygningernes virkelige Værdi.

A. Andersen, Kancellisekretær, Chr. Abrahamson
Vurderingsmænd. Rekvirent.

Gebyr:	Fra Foreningen		Af Ejeren	
	Kr.	Øre	Kr.	Øre
Til Vurderingsmændene				
» Branddirektøren				
For Beskrivelsen				
» Ny Forsikring				
Ialt				

Maal mellem Bygningerne maa anføres i Meter. Brandmure maa angives. Uforsikrede Bygninger maa anføres.

Alle til en Ejendom hørende Bygninger optages baade i Beskrivelse og Grundrids, selv om alle Litra ikke omvurderes.

Police Nr. 182 *Parrumholms* Amts 1 Distrikt.

Aar 1949 den 4 Februar har undertegnede Vurderingsmænd foretaget nedenstaaende Beskrivelse og Vurdering til Indtegning

i Østifternes Brandforsikring af Bygningerne paa Matr. Nr. 41 af *Hummester* By *Hummester* Sogn

tilhørende *Thinkedejens* *Charles Pedersen*
Stilling Navn (kun sædvanligt benyttet Fornavn eller Forbogsstaver anføres)

Vejnavn og Nr. (eller Ejendommens Navn).

Frønsvej
Bopæl

Hummester
Postadresse

Ejer tillige af Police Nr.

Litra	Bygningernes Anvendelse, Etagehøjde, Indretning, Udstyrelse m. v. og Areal samt Pris pr. m ² .	Længde de Meter	Dybde de Meter	Ydermure	Tag ^o	Specifikation af medforsikret 1) Elektrisk Installation, Støbegods og lign. 2) Maskiner, Motorer, Butiksinventar og lign.	Sum for	Sum for
							hver Bygning og hver Genstand Kr.	hvert Litra Kr.
A	<i>Stuehus Areal 75 m² a 300 Kr = 22.500 Kr.</i>	<i>9.0</i>	<i>8.3</i>	<i>Orum</i>	<i>Tegl</i>	<i>Elek. Instl. 1 Kalkelover 1 Komfyr</i>	<i>1000 300 200 23500</i>	<i>24000</i>
B	<i>Forskuje 6 m² a 150 Kr = 750 Kr</i>	<i>1.9</i>	<i>2.5</i>	<i>do</i>	<i>do</i>	<i>Elek. Inst. alt.</i>	<i>50 750</i>	<i>800</i>
C	<i>Proskur m. Kalkel Areal 1 m² a 200 Kr = 200 Kr.</i>	<i>3.3</i>	<i>3.3</i>	<i>do</i>	<i>Puz</i>	<i>Elek. Inst. alt.</i>	<i>200 2200</i>	<i>2400</i>
D	<i>Værksted Areal 43 m² a 120 Kr = 5160 Kr Mfr til 5100 Kr</i>	<i>9.6</i>	<i>4.5</i>	<i>do</i>	<i>do</i>	<i>Inst. alt. Kalk. Motor</i>	<i>200 500 5100</i>	<i>5800</i>
E	<i>Wareshus Lagerhus Areal 15 m² a 100 Kr = 1500</i>	<i>3.3</i>	<i>4.4</i>	<i>do</i>	<i>do</i>		<i>1500</i>	<i>1500</i>
F	<i>Oplysnings Areal 16 m² a 50 Kr = 800 Kr.</i>	<i>6.0</i>	<i>2.6</i>	<i>do</i>	<i>do</i>		<i>800</i>	<i>800</i>
G	<i>Ridebælle 1 1/2 m² a 150 = 225 Kr Mfr til 200 Kr Fod og Sleg</i>	<i>1.0</i>	<i>1.5</i>	<i>do</i>	<i>do</i>		<i>200</i>	<i>200</i>
Overføres...							<i>36000</i>	<i>36000</i>

^o) Haardt Tag paalagt Straatag skrives Plader paa Straa. Dels haardt Tag og dels Straatag skrives Plader og Straa.
1) Elektrisk Installation m. v. opføres og tillægges Bygningens Sum. 2) Maskiner m. v. opføres efter og føres ud med samlet Sum for hvert Litra.

Bygningernes						Spekifikation af medforsikret	Sum for hver Bygning og hver Genstand	Sum for hvert Litra
Litra	Anvendelse, Etagehøjde, Indretning, Udstyrelse m. v. og Areal samt Pris pr. m ² .	Længde	Dybde	Ydermure	Tag	1) Elektrisk Installation, Støbegods og lign. 2) Maskiner, Motorer, Butiksinventar og lign.	Kr.	Kr.
		Meter	Meter			Overført...		
Ejendommens samlede Forsikringssum bliver Kr.								36000

I. a. Drivkraftens Art? *

b. Drivkraftens Størrelse? HK *

* Er Drivkraft installeret i flere Bygninger, maa Opgivelse ske for hvert Litra.

II. Spekifikation af alle TræbearbejdningsMaskiner med Angivelse af Litra, hvori de findes. Antal Høvlebænke maa ligeledes opgives.

Spaangivende Maskiner		Save og ikke spaang. Maskiner	
	Antal i Litra		Antal i Litra
a. Fræsemaskiner		a. Baandsave	
b. Høvlemaskiner		b. Rundsave	
c. Kehlemaskiner		c. Boremaskiner	
d. Komb. Maskiner		d. Stemmehmaskiner	
e. Afrette- eller Oprettemaskiner		e. Høvlebænke	
f. Andre lign. Maskiner		f. Andre Save og lign. Maskiner	
g.		g.	
h.		h.	
i.		i.	
Spaangivende Maskiner ialt:		Save og ikke spaang. Mask. ialt:	

1. Hvilke Haandværk eller Næringsbrug drives i Ejendommen? *Smederi, Bøhede*

2. Afstand til nærmeste Nabobygning*. Afstande indtil 30 Meter opgives med nøjagtigt Maal.

a. med haardt Tag? *12* Meter, maalt fra Litra *1*

b. med Straatag? *200* Meter, » » »

* Ved Ejendom med baade haardtækte og straatækte Bygninger skal Afstanden maales fra straatækt Litra.

3. Er Skorstene, Bagerovne og Ildsteder lovlige? *Ja*

4. Er der Lynafleder efter Netsystemet paa alle straatækte Bygninger? *My*

5. Kan der ydes Nedsættelse for brandsikret Etageadskillelse i Staldbygning? *0/0*
Besvares med Angivelse af % - jfr. Tarifens Regler.

6. Benyttes der Dampmaskine, Forbrændingsmotor eller anden mekanisk Kraft? *Ja* *3 H.K.S.D.*
I bekræftende Fald maa Rubr. Ia-b og II besvares nøjagtigt. (Motorskema maa udfyldes, hvis Skema ikke tidligere er indsendt)

7. Har Ejendommen hidtil været forsikret her? (Police Nr. maa anføres paa Forsiden. Udmeldelsesbegæring m. m. maa vedlægges ved Overførelse fra andet Selskab). *Ja*

GRUNDRIDS. Farver: Haardt Tag = Rødt. Straatag = Blaåt eller Sort. Bræddevægge med haardt Tag = Gult.

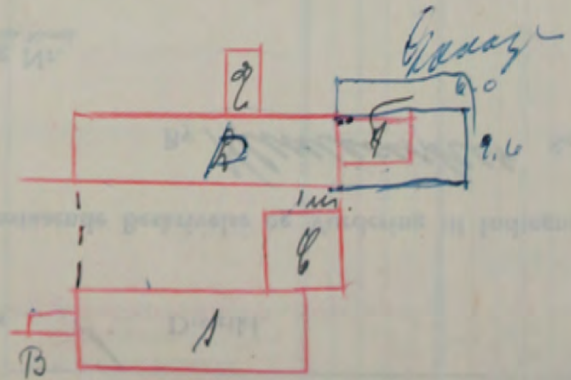

Denne Forretning har vi foretaget som redelige og samvittighedsfulde Mænd, og erklærer vi, at Forsikringssummen er ansat til Bygningernes virkelige Værdi.

A. Andersen *H. G. Andersen* *Charles Pedersen*
Vurderingsmænd. Rekvirent.

Gebyr:	Fra Foreningen		Af Ejeren	
	Kr.	Øre	Kr.	Øre
Til Vurderingsmændene	8	00		
» Branddirektøren	1	50		
For Beskrivelsen	3	00		
» Ny Forsikring				
Ialt	12	50		

Maal mellem Bygningerne maa anføres i Meter. Brandmure maa angives. Uforsikrede Bygninger maa anføres.

Alle til en Ejendom hørende Bygninger optages baade i Beskrivelse og Grundrids, selv om alle Litra ikke omvurderes.

Police Nr. 70 Perriskolens Amts 1. Distrikt.

Aar 1949 den 14 Februar har undertegnede Vurderingsmænd foretaget nedenstaaende Beskrivelse og Vurdering til Indtegning

i Østifternes Brandforsikring af Bygningerne paa Matr. Nr. 719 af Klemensker Sogn

tilhørende Grund. Knud A. Lode
Stilling Navn (kun sædvanligt benyttet Fønavn eller Forbogstaver anføres)

Vejnavn og Nr. (eller Ejendommens Navn).

Samsingsgade Nasli
Købel Postadresse

Ejer tillige af Police Nr.

Bygningernes						Specifikation af medforsikret 1) Elektrisk Installation, Støbegods og lign. 2) Maskiner, Motorer, Butiksinventar og lign.	Sum for hver Bygning og hver Genstand Kr.	Sum for hvert Litra Kr.
Litra	Anvendelse, Etagehøjde, Indretning, Udstyrelse m. v. og Areal samt Pris pr. m ² .	Længde Meter	Dybde Meter	Ydermure	Tag ^o			
A.	Behaellie Areal 200 m ² a 280 Kr. = 56000 Kr	21.1	9.5	Grum	Tegl	3 Kalk Kellor. Kalkpud Blaa Vindst.	12000 3000 25000 56000	60000
B.	Onskelmiss og Karlekammer med Areal 66 m ² a 80 Kr. = 5280 Kr. Mfr. til 5200 Kr	13.2	3.0	Bdu	do	1 Samsingsgade 2. etage (1) Vindst.	200 100 5200	5500
F.	Lade m. m. Areal 177 m ² a 70 Kr = 12390 Kr Mfr. til 12000	25.6	6.9	do	Pape		12000	12000
G.	Høusemiss Belovpodd m. m. og Enile Areal 45 m ² a 55 Kr = 2475 Mfr. til 2500 Kr	10.0	4.5	Træ	Pape		2500	2500
Overføres...								80000

*) Haardt Tag paalagt Straatag skrives Plader paa Straa. Dels haardt Tag og dels Straatag skrives Plader og Straa.
 1) Elektrisk Installation m. v. opføres og tillægges Bygningens Sum. 2) Maskiner m. v. opføres efter og føres ud med samlet Sum for hvert Litra.

Bygningernes						Specifikation af medforsikret	Sum for hver Bygning og hver Genstand	Sum for hvert Litra
Litra	Anvendelse, Etagehøjde, Indretning, Udstyrelse m. v. og Areal samt Pris pr. m ² .	Længde	Dybde	Ydermure	Tag	1) Elektrisk Installation, Støbegods og lign. 2) Maskiner, Motorer, Butiksinventar og lign.	Kr.	Kr.
		Meter	Meter			Overført...		80000

Ejendommens samlede Forsikringssum bliver Kr. 80000

I. a. Drivkraftens Art? *

b. Drivkraftens Størrelse? HK *

* Er Drivkraft installeret i flere Bygninger, maa Opgivelse ske for hvert Litra.

II. Specifikation af alle Træbearbejdnings-Maskiner med Angivelse af Litra, hvori de findes. Antal Høvlbænke maa ligeledes opgives.

Spaangivende Maskiner		Save og ikke spaang. Maskiner	
	Antal i Litra		Antal i Litra
a. Fræsemaskiner		a. Baandsave	
b. Høvlmaskiner		b. Rundsave	
c. Kehlmaskiner		c. Boremaskiner	
d. Komb. Maskiner		d. Stemmehmaskiner	
e. Afrettes eller Oprettemaskiner		e. Høvlbænke	
f. Andre lign. Maskiner		f. Andre Save og lign. Maskiner	
g.		g.	
h.		h.	
i.		i.	
Spaangivende Maskiner ialt:		Save og ikke spaang. Mask. ialt:	

1. Hvilke Haandværk eller Næringsbrug drives i Ejendommen? *Lundbrug*

2. Afstand til nærmeste Nabobygning*. Afstande indtil 30 Meter opgives med nøjagtigt Maal.

a. med haardt Tag? *200* Meter, maalt fra Litra

b. med Straatag? *200* Meter, » » »

* Ved Ejendom med baade haardtækte og straatækte Bygninger skal Afstanden maales fra straatækt Litra.

3. Er Skorstene, Bagerovne og Ildsteder lovlige? *Ja*

4. Er der Lynafleder efter Netsystemet paa alle straatækte Bygninger? *Ja*

5. Kan der ydes Nedsættelse for brandsikret Etageadskillelse i Staldbygning? *10%*
Besvares med Angivelse af % - jfr. Tarifens Regler.

6. Benyttes der Dampmaskine, Forbrændingsmotor eller anden mekanisk Kraft? *Ja*
I bekræftende Fald maa Rubr. Ia-b og II besvares nøjagtigt. (Motorskema maa udfyldes, hvis Skema ikke tidligere er indsendt)

7. Har Ejendommen hidtil været forsikret her? (Police Nr. maa anføres paa Forsiden. Udmeldelsesbegæring m. m. maa vedlægges ved Overførelse fra andet Selskab). *Ja*

GRUNDRIDS. Farver: Haardt Tag = Rødt. Straatag = Blaat eller Sort. Bræddevægge med haardt Tag = Gult.

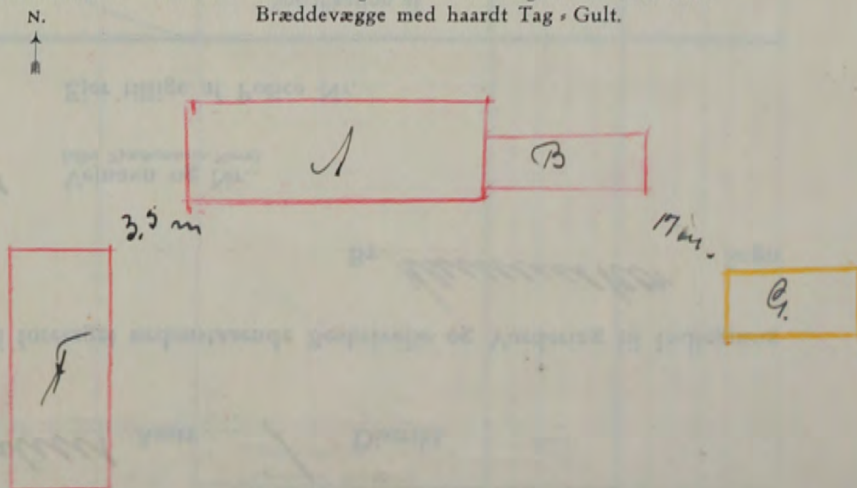

Denne Forretning har vi foretaget som redelige og samvittighedsfulde Mænd, og erklærer vi, at Forsikringssummen er ansat til Bygningernes virkelige Værdi.

A. Andersen og J. Lode
Vurderingsmænd. Rekvirent.

Gebyr:	Fra Foreningen		Af Ejeren	
	Kr.	Øre	Kr.	Øre
Til Vurderingsmændene	12	00	4	00
» Branddirektøren	2	50	2	50
For Beskrivelsen	3	00		
» Ny Forsikring				
Ialt....	17	50	6	50

Maal mellem Bygningerne maa anføres i Meter. Brandmure maa angives. Uforsikrede Bygninger maa anføres.

99.

Alle til en Ejendom hørende Bygninger optages baade i Beskrivelse og Grundrids, selv om alle Litra ikke omvurderes.

Police Nr. 15 Amts *Århus* Distrikt.

Aar 1949 den 21 Februar har undertegnede Vurderingsmænd foretaget nedenstaaende Beskrivelse og Vurdering til Indtegning

i Østifternes Brandforsikring af Bygningerne paa Matr. Nr. 68 af By *Århus* Sogn

tilhørende *Wisnana Valdemar Hermann*
 Stilling Navn (kun sædvanligt benyttet Fornavn eller Forbogsstaver anføres)

Vejnavn og Nr. (eller Ejendommens Navn).

Erminingz *gør Hasle*
 Bopæl Postadresse

Ejer tillige af Police Nr.

Bygningernes						Specifikation af medforsikret 1) Elektrisk Installation, Støbegods og lign. 2) Maskiner, Motorer, Butiksinventar og lign.	Sum for hver Bygning og hver Genstand Kr.	Sum for hvert Litra Kr.
Litra	Anvendelse, Etagehøjde, Indretning, Udstyrelse m. v. og Areal samt Pris pr. m ² .	Længde Meter	Dybde Meter	Ydermure	Tag ^o			
A.	<i>Beboelse og Vaskerit. nfa. 130 m² a 155 Kr = 20150 Kr nfa. til 20200</i>	18,0	7,2	<i>Ernu</i>	<i>Tegl</i>	<i>1 Kalkbeton 1 Kalksten 1 Aldergrude</i>	<i>350 250 200 20200</i>	<i>21000</i>
B.	<i>Blad. Lade og Redskabsbygning 123 m² a 100 = 12300 Kr nfa.</i>	17,1	7,2	<i>Belan</i>	<i>Pap</i>		<i>12300</i>	<i>12300</i>
C.	<i>Vaasehus 20 m² a 35 Kr = 700 Kr nfa.</i>	6,0	3,2	<i>Brakke</i>	<i>Tegl</i>		<i>700</i>	<i>700</i>
Overføres...								<i>34000</i>

Prisbygning 29/1 1950.

A. 40.000 Kr

B. 22.400 "

C. 1000 "

El. Installation 1600 "
 65000 Kr

El. Inst. A. 12000 "
 B. 4000 "

*) Haardt Tag paalagt Straatag skrives Plader paa Straa. Dels haardt Tag og dels Straatag skrives Plader og Straa.
 1) Elektrisk Installation m. v. opføres og tillægges Bygningens Sum. 2) Maskiner m. v. opføres efter og føres ud med samlet Sum for hvert Litra.

Vend om!

Bygningernes						Specifikation af medforsikret	Sum for hver Bygning og hver Genstand	Sum for hvert Litra
Litra	Anvendelse, Etagehøjde, Indretning, Udstyrelse m. v. og Areal samt Pris pr. m ² .	Længde	Dybde	Ydermure	Tag	1) Elektrisk Installation, Støbegods og lign. 2) Maskiner, Motorer, Butiksinventar og lign.	Kr.	Kr.
		Meter	Meter					
						Overført...		34000
Ejendommens samlede Forsikringssum bliver Kr.								34000

I. a. Drivkraftens Art? *

b. Drivkraftens Størrelse? HK *

* Er Drivkraft installeret i flere Bygninger, maa Opgivelse ske for hvert Litra.

II. Specifikation af alle Træbearbejdnings-Maskiner med Angivelse af Litra, hvori de findes. Antal Høvlbænke maa ligeledes opgives.

Spaangivende Maskiner		Save og ikke spaang. Maskiner	
Antal	i Litra	Antal	i Litra
a. Fræsemaskiner		a. Baandsave	
b. Høvlmaskiner		b. Rundsave	
c. Kehlemaskiner		c. Boremaskiner	
d. Komb. Maskiner		d. Stemmehmaskiner	
e. Afrette eller Oprettemaskiner		e. Høvlbænke	
f. Andre lign. Maskiner		f. Andre Save og lign. Maskiner	
g.		g.	
h.		h.	
i.		i.	
Spaangivende Maskiner ialt:		Save og ikke spaang. Mask. ialt:	

1. Hvilke Haandværk eller Næringsbrug drives i Ejendommen? *Handværk*

2. Afstand til nærmeste Nabobygning*. Afstande indtil 30 Meter opgives med nøjagtigt Maal.

a. med haardt Tag? *ca 75* Meter, maalt fra Litra.....

b. med Straatag? *ca 200* Meter, » » »

* Ved Ejendom med baade haardtækte og straatækte Bygninger skal Afstanden maales fra straatækt Litra.

3. Er Skorstene, Bagerovne og Ildsteder lovlige? *Ja*

4. Er der Lynafleder efter Netsystemet paa alle straatækte Bygninger? *Nej*

5. Kan der ydes Nedsættelse for brandsikret Etageadskillelse i Staldbygning? *0/0*
Besvares med Angivelse af % - jfr. Tarifens Regler.

6. Benyttes der Dampmaskine, Forbrændingsmotor eller anden mekanisk Kraft? I bekræftende Fald maa Rubr. Ia-b og II besvares nøjagtigt. (Motorskema maa udfyldes, hvis Skema ikke tidligere er indsendt)

7. Har Ejendommen hidtil været forsikret her? (Police Nr. maa anføres paa Forsiden. Udmeldelsesbegæring m. m. maa vedlægges ved Overførelse fra andet Selskab.) *Ja*

GRUNDRIDS. Farver: Haardt Tag, Rødt. Straatag, Blaat eller Sort. Brædevægge med haardt Tag, Gult.

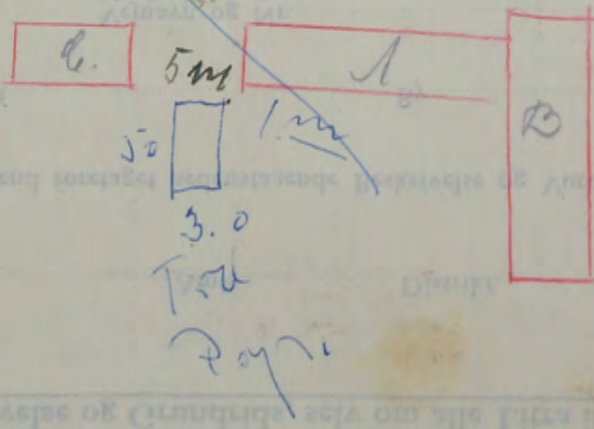

Denne Forretning har vi foretaget som redelige og samvittighedsfulde Mænd, og erklærer vi, at Forsikringssummen er ansat til Bygningernes virkelige Værdi.

A. Andersen
Vurderingsmænd.

Herrmannsen
Rekvirent. *27/4*

Gebyr:	Fra Foreningen		Af Ejeren	
	Kr.	Øre	Kr.	Øre
Til Vurderingsmændene				
» Branddirektøren				
For Beskrivelsen				
» Ny Forsikring				
Ialt				

Maal mellem Bygningerne maa anføres i Meter. Brandmure maa angives. Uforsikrede Bygninger maa anføres.

1879

1879

1879

1879

1879

1879

1879

1879

1879

1879

1879

1879

1879

1879

1879

1879

1879

1879

1879

1879

1879

1879

1879

1879

1879

1879

1879

1879

1879

1879