

3.
Vurderings-Protokol

for

Bornholms Amts *1* Distrikt.

Klemensker sogns lokalhistoriske arkiv-
affotograferet 17/9 2021 af
Jesper Vang Hansen
<https://bornholmerting.dk>

1	Hofed Skindemyre	36	Hans Olsen	72	Nilsen Torpsgaard
2	M. Brigsforning	37	H. Vesth Sjogard	73	Georg Ambrosen
3	Romer Helliged	38	Bjornsmolle	74	Larsen Torpsgaard
4	samme	39	H. Hofed Bakkegaard	75	Andersen Lundgaard
5	Lina Brogaard	40	samme	76	Munch Charlottlund
6	samme	41	Chr. Aggerholm	77	Romer Helliged
7	Holler Fredla	42	M. Holler Skovby	78	Christian Juul
8	O. H. June	43	Anken Jensen Pilegaard	79	Laurits Lund
9	Munch Skovgaard	44	Guokar Mortensen	80	V. Pedersen Pilegaard
10	Nilsen Trykkegaard	45	Hofed Fendekulleg.	81	Lund Pedersen
11	Nilsen Torpsgaard	46	M. P. Krojer	82	J. Larsen Gallegaard
12	H. Pihl Helliged	47	H. Hofed Skovholm	83	O. Johansen Helliged
13	Chr. Espersen Helliged	48	H. P. Beck Skindemyre	84	Martin Larsen
14	Martin Holm	49	Jensen Sonu Dudyng.	85	Mossen Helliged
15	Larsen Gallegaard	50	P. Olsen Torpe	86	S. Hansen Helliged
16	Rasmussen Skovgaard	51	Albert Ipsen	87	Yok Nielsen Helliged
17	Hansen Helliged	52	M. Mogensen Skovgaard	88	Andersen Helliged
18	Hansen v. Bedgaard	53	H. Nielsen Dyrskov	89	Christian Sonne
19	Jensen Torpsgaard	54	Snedker H. Hofed	90	Martin Holm
20	samme	55	Munch L. Helliged	91	Bingla Hofed
21	Chr. Moller Boudal	56	Lund Julius Hansen	92	Andersen Nielsen
22	Julius Falk	57	Hans A. Hansen	93	Christian Fench Esplund
23	Jens Pedersen Helliged	58	Jens J. Lund	94	P. Hansen Bakkegaard
24	Rothensken Helliged	59	Andreas P. Hansen	95	Karl Andersen Helliged
25	Emil Hofed Helliged	60	Hansen L. Helliged		
26	H. Jensen Helliged	61	Hofed Petersberg		
27	H. Jensen Helliged	62	Munch Helliged		
28	E. Olsen Helliged	63	Lode Samingsgaard		
29	V. Pedersen Pilegaard	64	Chr. Borgen		
30	Ole A. Olsen	65	Hofed Helliged		
31	Holm Helliged	66	Hofed Skindemyre		
32	Vedde L. A. Nielsen	67	samme		
33	Grosvare bygningen	68	G. Hansen Bedgaard		
34	H. Hansen Helliged	69	Albert Lofte		
35	Nilsen Lund	70	Skou Aagaard		
		71	Hofed Helliged		

Hver Vurdering forsynes med Grundrids, og Fundamenter, Støbegods, elektrisk Installation og andre Genstande, der medforsikres, anføres under den Bygning, hvori de findes.

Pol. Nr. 4 Bornholms Amts Sod Distrikt.

Aar 1919 den 22. Marts har undertegnede Vurderingsmænd foretaget nedenstaaende Beskrivelse og Vurdering til

Indtegning i „Østifternes Brandforsikring“ af Bygningerne paa Matr. Nr. 512 af 43. Sletvejgaard By i Hørmensker

Sogn Bornholms Amt, tilhørende 16. Godsejers Kæde 4. P. Kæde; tidligere Ejer var

Litra	Bygningernes				Ydermurene er af:	Taget er af:	Hvis Fundamenter, Kakkelovne, Komfurer eller andre Genstande er medforsikret, anføres dette samt Betegnelsen for hver enkelt Del under hvert Litra for sig	Værdi til Forsikring af hver Bygning og medforsikret Fundament, Støbegods, fast Inventar o. s. v.	Totalsum for hvert Litra
	Indretning og Anvendelse; Loft, Gulv, Udstyrelse m. v.	Fagantal	Længde	Dybde					
		Meter (Al.)	Meter (Al.)	Meter (Al.)			Kr.	Kr.	
a.	Stuehus: 6 Stuer, 4 Sovestuer, Nijskammer 2 Forstuer, 1 Kælder, 1 Kjøkken og Spijskammer, Bryggeri, Kælder under 3 Tag, 2 Skur, 1 Kælder og en vid Skur samt en lille Bagovne, alle af Mursten, en Veranda i en af Sjæ. Bræddeloft og Gulv for del hele, med Undtagelse af Kjøkkenhusene, Møderer Murstengulv, samtlige Værelser medt og Kapspejls, og billedspjætte Loftet, 2 Bræddegavl.	15	29,30	8,30	3,10	Egeplank Bark og Tegl og Straa		19.000	
b.	Uste- og Svinestald i 11 Tag, Lade i 2 Tag, Bræddeloft i Skaldene, Børstestald i Uste og Murstengulv i Svinestalden, 12 Bræddegavl.	13	28,60	8,40	3,00	dilla Straa		8.000	
c.	Ko- og Svinestald, Bræddeloft og Bekantguld for del hele, Mursten og Bekantguld, 17	17	29,30	9,50	3,00	Grundam. af Bekant Straa		13.000	
d.	Indtjære- og Vognsporke i 8 Tag, med Bræddeloft og Bekantguld, Lade og Tærsksporke i 11 Tag, 1 Bræddegavl og 1 Bræddegavl.	9	40,50	7,10	3,50	Bark Mursten og Leer Straa		10.500	
e.	Lade og Tærsksporke, 1 Bræddegavl.	12	23,50	8,40	3,50	Bark og Brædder dilla		5.500	
f.	Køkkenskammer i 2 1/2 Tag, Fjerstuehus i 2 1/2 Tag, Bræddeloft over del hele, Bræddeloft i Kammeret, Murstengulv i delvis og 2 Bræddegavl.	5	10,50	7,00	2,80	Bark og Mursten dilla		3.500	
g.	Kalotagsbygning i 1/2 Litra d. 1. Løjtammer, m. m. Bekantguld.		7,00	2,00	2,00	Mursten Pap.		500	
							Overføres . .	60.000	

Litra	Bygningernes				Ydermurene er af:	Taget er af:	Hvis Fundamenter, Kalkelovne, Komfurer eller andre Genstande er medforsikret, anføres dette samt Betegnelsen for hver enkelt Del under hvert Litra for sig	Værdi til Forsikring af hver Bygning og medforsikret Fundament, Støbegods, fast Inventar o. s. v.	Totalsum for hvert Litra	
	Indretning og Anvendelse; Loft, Gulv, Udstyrelse m. v.	Fagantal	Længde	Dybde						Højde
			Meter (Al.)	Meter (Al.)	Meter (Al.)			Kr.	Kr.	
							Overført...			
Ejendommens samlede Forsikringssum bliver								60.000		

1. Hvilket Haandværk eller Næringsbrug drives i Ejendommen? *Landbrug*

2. Med Hensyn til Skorstene, Bagerovne og Ildsteder bemærkes om de er lovlige? *Ja*

3. Findes der **Dampmaskine, Eksplosionsmotor** eller anden **mekanisk Kraft**?
(Er der Eksplosionsmotor udfyldes et Oplysningskema)

Er Loftet i Kedelrummet af Mur eller Jern?
Hvor stor er Afstanden fra Kedlens Overkant til Loftet?

4. Hvor mange Meter (Al.) er der til nærmeste Nabosted med **brandfrit Tag**? *c. 200 meter*
" " " " " " " " **Straatag**?
Hvad benyttes **nærmeste** Nabosted til?
Er det forsikret her, og hvad er Ejerens Navn?
Nærmeste Nabosteds Pol. Nr., forsaavidt det er forsikret her? *Landbrug
Ja - Jens Holm
No 88.*

5. Har denne Ejendom før været forsikret her og under hvilket Pol.-Nr.? *Ja - No 4.*

Denne Forretning har vi foretaget som redelige og samvittighedsfulde Mænd.

Karl Sam *H. Rasmussen* *E. P. Kofod*
Vurderingsmænd. Rekvirent.

Gebyr:
Til Vurderingsmændene *18* Kr. " Ø.
" Branddirektøren *2* " " "
20 Kr. " Ø.

Udgave

Grundrids med Afstand mellem Bygningerne og Oplysning om Brandmure. **Uforsikrede** Bygninger maa ogsaa anføres.

Alle til en Ejendom hørende Bygninger optages baade i Beskrivelse og Grundrids selv om ikke alle Litra omvurderes.

Hver Vurdering forsynes med Grundrids, og Fundamenter, Støbegods, elektrisk Installation og andre Genstande, der medforsikres, anføres under den Bygning, hvori de findes.

Pol. Nr. 154 Bornholms Amts Distrikt.

Aar 1919 den 28. Marts har undertegnede Vurderingsmænd foretaget nedenstaaende Beskrivelse og Vurdering til

Indtegning i „Østifternes Brandforsikring“ af Bygningerne paa Matr. Nr. 87 af 10. Vordedjærns Torv By Klampenborg

Sogn Bornholms Amt, tilhørende Byggsforeningen; tidligere Ejer var

Litra	Bygningernes				Ydermurene er af:	Taget er af:	Hvis Fundamenter, Kakkellovne, Komfurer eller andre Genstande er medforsikret, anføres dette samt Betegnelsen for hver enkelt Del under hvert Litra for sig	Værdi til Forsikring af hver Bygning og medforsikret Fundament, Støbegods, fast Inventar o. s. v.	Totalsum for hvert Litra
	Indretning og Anvendelse; Loft, Gulv, Udstyrelse m. v.	Fagantal	Længde	Dybde					
		Meter (Al.)	Meter (Al.)	Meter (Al.)				Kr.	Kr.
a.	Stuehus: 12 meter langt, bestaaende af 2 Stuer, 1 Sovestue, 1 Gæsteværelse, 1 Forstue, 1 Kjøkken og 1 Værelse med 2 Stole under det hele, 1 par Loftst. under 3 Værelser af kvadratisk plade, 2 Storskens rør af aluminium, 3 Bænkst. 1 Forstue, 1 Værelse, en overbygning af Værelse mod nord, af træ og plade, 2 Brædder, 2 Sovestuer paa Loftst. 2 Storskens rør, Brædder loft og gulv i hele Bygningen, gipsede Loftst. i Beboelse samt mald og kaffepose h. for de h.				Beboelse 5,70		1 Gulv med 4 St. 600 1 Dæk med 4 St. 1000 1 do. Skuffest. 800 2 do. Kjøkken og 1 Bagbutikken 1200 2 Kasser 300 1 Rind 400 1 Hælderne 300 1 Kasser 300 1 Værelse 1800	600 1400 3000 1000 800 1200 300 400 300	
	hede, 2 Brandgavle, 1 Hælder under 3 Fag, med Beboelse	16	31,20	9,00	4,00	Grundsten	1 Sten 600	50500	59500
b.	Vaskerhus og Brandhus Beboelse	4	7,80	3,30	2,10	1/2 Sten Grundsten			1000
c.	Hestestald og Oplagsrum af Træhus Beboelse 2 Brandgavle	5	9,60	6,30	2,60	Beboelse Brædder			1500
d.	Brandestue med Torke		18,30	4,50	2,00	dika dika			1500
	Port og Hjørne								500
									64000

Realiseret 112.200 kr. 83.4 m. l. v. d.

Overføres . . . 64000

Litra	Bygningernes				Ydermurene er af:	Taget er af:	Hvis Fundamenter, Kachelovne, Komfurer eller andre Genstande er medforsikret, anføres dette samt Betegnelsen for hver enkelt Del under hvert Litra for sig	Værdi til Forsikring af hver Bygning og medforsikret Fundament, Støbegods, fast Inventar o. s. v.	Totalsum for hvert Litra
	Indretning og Anvendelse; Loft, Gulv, Udstyrelse m. v.	Fagantal	Længde	Dybde					
			Meter (Al.)	Meter (Al.)	Meter (Al.)			Kr.	Kr.
							Overført...		
Ejendommens samlede Forsikringssum bliver								64000	

- Hvilket Haandværk eller Næringsbrug drives i Ejendommen?
- Med Hensyn til Skorstene, Bagerovne og Ildsteder bemærkes om de er lovlige?
- Findes der **Dampmaskine, Eksplosionsmotor** eller anden mekanisk Kraft?
(Er der Eksplosionsmotor udfyldes et Oplysningskema)
Er Loftet i Kedelrummet af Mur eller Jern?
Hvor stor er Afstanden fra Kedlens Overkant til Loftet?
- Hvor mange Meter (Al.) er der til nærmeste Nabosted med brandfrit Tag?
" " " " " " " " Straatag?
Hvad benyttes nærmeste Nabosted til?
Er det forsikret her, og hvad er Ejerens Navn?
Nærmeste Nabosteds Pol. Nr., forsaavidt det er forsikret her?
- Har denne Ejendom før været forsikret her og under hvilket Pol.-Nr.?

Beboelse og Uddeling af Værelser

Ja

5,30 meter

Beboelse

Ja

Ja No 104

Karl Dam *H. Rottensten* *W. Christoffersen*
Vurderingsmænd. Rekvisitent.

Gebyr:
Til Vurderingsmændene 18 Kr. + Ø.
" Branddirektøren 2 " " "
20 Kr. + Ø.

Udgave

Grundrids med Afstand mellem Bygningerne og Oplysning om Brandmure. Uforsikrede Bygninger maa ogsaa anføres.

Alle til en Ejendom hørende Bygninger optages baade i Beskrivelse og Grundrids selv om ikke alle Litra omvurderes.

3.

Hver Vurdering forsynes med Grundrids, og Fundamenter, Støbegods, elektrisk Installation og andre Genstande, der medforsikres, anføres under den Bygning, hvori de findes.

Pol. Nr. 91 Amts Distrikt.

Aar 1919 den 22. April har undertegnede Vurderingsmænd foretaget nedenstaaende Beskrivelse og Vurdering til

Indtegning i „Østifternes Brandforsikring“ af Bygningerne paa Matr. Nr. 68^a af 1. d. Slegvej og 69^a af Højbjerg i Hønslev

Sogn Børnehøjs Amt, tilhørende H. L. S. J. Jakobsen; tidligere Ejer var

Litra	Bygningernes Indretning og Anvendelse; Loft, Gulv, Udstyrelse m. v.	Fagantal	Målinger			Yder- murene er af:	Taget er af:	Hvis Fundamenter, Kakkelovne, Komfurer eller andre Genstande er medforsikret, anføres dette samt Betegnelsen for hver enkelt Del un- der hvert Litra for sig	Værdi til For- sikring af hver Bygning og medforsikret Fundament, Stø- begods, fast In- ventar o. s. v.	Totalsum for hvert Litra
			Længde	Dybde	Højde					
			Meter (At)	Meter (At)	Meter (At)					
a.	Stuehus: 5 Stue, 1 Lovkammer, 1 Gæstekammer, 1 Forstue med Stue, Køkken med Løfter og Rør, Toilet, Bryggers, Spisekammer og Tøjkam- mer og Gang, 3 Skorstenrør af Mur- sten, Bræddegulv og gipsede Løfter for det hele, i Bryggerset er Mursten- gulv, paa Loftet er anbragt 3 Værelser med gipsede Løfter og Vægge - i Forstuen med Stue er opført en Christbygning og en Kaminbygning i hvid Gavl, malte og beklævede af hvide panelede Vægge i samtlige Værelser - - - S. 1/3	13	26,35	8,75	4,00	Grundmur 1/2 Sten	Tegl		24.000	
b.	3 1/2 Fag til Skarlkammer, Kuggehus og Forstue, Bræddegulv i Kammer, Stue- stuegulv i Forstuen, Bekens i det øvrige, 8 Fag til Hesteskald, Bræddegulv i Blaasene og Fliser i Gangene, 2 Fag til Foderlo og Forstue med Bekengulv 2 Fag til Vognport, Bræddeløft for det hele, 4 1/2 Fag Lade med Bekengulv, en Brandgavl - - - - - S. 20	20	37,70	10,05	3,00	Grundmur af Mursten	Træpl. Pap.		22.000	
c.	Køstald: i 13 Fag, Fliser og Mursten- gulv, 11 Fag, Fliser og Mursten- gulv, Bekengulv i Fodergangen, der er anbragt, Jernbænk og Mursten, loft, og indlagt Selvdinding, - Tærsker- og Foderlo og Lade i 11 Fag med Bekengulv, 2 Brandgavl - - - - - N. 24	24	53,35	10,05	3,50	ditha	ditha		32.000	
d.	Lavne- og Halvskald i 13 Fag med Fliser og Mursten- og Jernbænk og Mur- sten, Køstald i 3 Fag med Bekengulv 4 Fag til Vognport, Vognporte og Maskin- hus, Bræddeløft over de 4 Fag, i Køst- rummet er anbragt et Skorstenrør af Mursten, samt Bekengulv i det hele 1 Brandgavl - - - - - 20	20	37,70	9,45	3,00	ditha	ditha		22.000	
Overføres . .									100.000	

Litra	Bygningernes				Ydermurene er af:	Taget er af:	Hvis Fundamenter, Kakkelovne, Komfurer eller andre Genstande er medforsikret, anføres dette samt Betegnelsen for hver enkelt Del under hvert Litra for sig	Værdi til Forsikring af hver Bygning og medforsikret Fundament, Støbegods, fast Inventar o. s. v.	Totalsum for hvert Litra
	Indretning og Anvendelse; Loft, Gulv, Udstyrelse m. v.	Fagantal	Længde	Dybde					
			Meter (Al.)	Meter (Al.)	Meter (Al.)			Kr.	Kr.
							Overført...		
Ejendommens samlede Forsikringssum bliver									100,000

- Hvilket Haandværk eller Næringsbrug drives i Ejendommen?
Landbrug
- Med Hensyn til Skorstene, Bagerovne og Ildsteder bemærkes om de er lovlige?
Ja
- Findes der **Dampmaskine, Eksplosionsmotor** eller anden **mekanisk Kraft**?
(Er der Eksplosionsmotor udfyldes et Oplysningsskema)
Er Loftet i Kedelrummet af Mur eller Jern?
Hvor stor er Afstanden fra Kedlens Overkant til Loftet?
- Hvor mange Meter (Al.) er der til nærmeste Nabosted med **brandfrit Tag**?
" " " " " " " " **Straatag**?
Hvad benyttes **nærmeste** Nabosted til?
Er det forsikret her, og hvad er Ejerens Navn?
Nærmeste Nabosteds Pol. Nr., forsaavidt det er forsikret her?
- Har denne Ejendom før været forsikret her og under hvilket Pol.-Nr.?
Ja 70.

Denne Forretning har vi foretaget som redelige og samvittighedsfulde Mænd.

Hans Nam *J. J. Blofeld* *J. Romer*
Vurderingsmænd. Rekvisitent.

Gebyr:

Til Vurderingsmændene 22 Kr. 4 Ø.

" Branddirektøren 2 " " "

24 Kr. " Ø.

Udsat

Grundrids med Afstand mellem Bygningerne og Oplysning om Brandmure. **Uforsikrede** Bygninger maa ogsaa anføres.

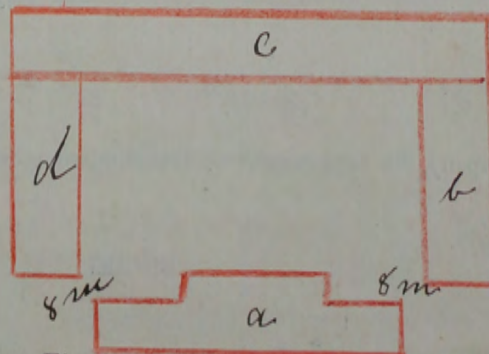
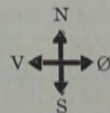

Alle til en Ejendom hørende Bygninger optages baade i Beskrivelse og Grundrids selv om ikke alle Litra omvurderes.

Hver Vurdering forsynes med Grundrids, og Fundamenter, Støbegods, elektrisk Installation og andre Genstande, der medforsikres, anføres under den Bygning, hvori de findes.

Pol. Nr. _____ Amts _____ Distrikt _____

Aar 1919 den 22. April _____ har undertegnede Vurderingsmænd foretaget nedenstaaende Beskrivelse og Vurdering til

Indtegning i „Østifternes Brandforsikring“ af Bygningerne paa Matr. Nr. _____ af 3. Sognekirken, Gården, By Skovmarken

Sogn Børnsholm Amt, tilhørende St. Peters Kirke, P. H. Rønne; tidligere Ejer var _____

Litra	Bygningernes				Ydermurene er af:	Taget er af:	Hvis Fundamenter, Kakkelovne, Komfurer eller andre Genstande er medforsikret, anføres dette samt Betegnelsen for hver enkelt Del under hvert Litra for sig	Værdi til Forsikring af hver Bygning og medforsikret Fundament, Støbegods, fast Inventar o. s. v.	Totalsum for hvert Litra
	Indretning og Anvendelse; Loft, Gulv, Udstyrelse m. v.	Fagantal	Længde	Dybde					
		Meter (Al.)	Meter (Al.)	Meter (Al.)				Kr.	Kr.
A.	<p>Bolighus; 2 Skuer (Løve kammer, Forskue, Vasker og Spiskammer, Brænde og Køkkenhus, og Mellem Brænde Loft for det hele, Brænde Loft i Bolighuset, Bekkedug i det sidste, 2 Brænde gårde</p>	4	9,80	7,10	2,70	<p>Træ og Mursten</p>			3.500
								Overføres..	3.500

Litra	Bygningernes				Ydermurene er af:	Taget er af:	Hvis Fundamenter, Kakkelovne, Komfurer eller andre Genstande er medforsikret, anføres dette samt Betegnelsen for hver enkelt Del under hvert Litra for sig	Værdi til Forsikring af hver Bygning og medforsikret Fundament, Støbegods, fast Inventar o. s. v.	Totalsum for hvert Litra
	Indretning og Anvendelse; Loft, Gulv, Udstyrelse m. v.	Fagantal	Længde	Dybde					
			Meter (Al.)	Meter (Al.)	Meter (Al.)			Kr.	Kr.
							Overført...		
Ejendommens samlede Forsikringssum bliver								3.500	

1. Hvilket Haandværk eller Næringsbrug drives i Ejendommen?
Beboelse

2. Med Hensyn til Skorstene, Bagerovne og Ildsteder bemærkes om de er lovlige?
Ja

3. Findes der **Dampmaskine, Eksplosionsmotor** eller anden mekanisk Kraft?
(Er der Eksplosionsmotor udfyldes et Oplysningsskema)
Er Loftet i Kedelrummet af Mur eller Jern?
Hvor stor er Afstanden fra Kedlens Overkant til Loftet?

4. Hvor mange Meter (Al.) er der til nærmeste Nabosted med **brandfrit Tag?**
" " " " " " " " **Straatag?**
Hvad benyttes **nærmeste** Nabosted til?
Er det forsikret her, og hvad er Ejerens Navn?
Nærmeste Nabosteds Pol. Nr., forsaavidt det er forsikret her?

5. Har denne Ejendom før været forsikret her og under hvilket Pol.-Nr.?
Nej

Denne Forretning har vi foretaget som redelige og samvittighedsfulde Mænd.

Karl Dam *G. J. Gloved* *J. Rønne*
Vurderingsmænd. Rekvirent.

Grundrids med Afstand mellem Bygningerne og Oplysning om Brandmure. **Uforsikrede** Bygninger maa ogsaa anføres.

N
↑
V ← → Ø
S

a

Gebyr:
Til Vurderingsmændene 4 Kr. 0.
" Branddirektøren " 50 "
4 Kr. 50 0.

Alle til en Ejendom hørende Bygninger optages baade i Beskrivelse og Grundrids selv om ikke alle Litra omvurderes.

Hver Vurdering forsynes med Grundrids, og Fundamenter, Støbegods, elektrisk Installation og andre Genstande, der medforsikres, anføres under den Bygning, hvori de findes.

Pol. Nr. 125 Amts Distrikt.

Aar 1919 den 5 Juni har undertegnede Vurderingsmænd foretaget nedenstaaende Beskrivelse og Vurdering til

Indtegning i „Østifternes Brandforsikring“ af Bygningerne paa Matr. Nr. 74 af 66 Selvgangen By Almønter

Sogn Boraholms Amt, tilhørende H. Grøner Aalen Lind; tidligere Ejer var

Litra	Bygningernes				Ydermurene er af:	Taget er af:	Hvis Fundamenter, Kakkelovne, Komfurer eller andre Genstande er medforsikret, anføres dette samt Betegnelsen for hver enkelt Del under hvert Litra for sig	Værdi til Forsikring af hver Bygning og medforsikret Fundament, Støbegods, fast Inventar o. s. v.	Totalsum for hvert Litra
	Indretning og Anvendelse; Loft, Gulv, Udstyrelse m. v.	Fagantal	Længde	Dybde					
		Meter (Al.)	Meter (Al.)	Meter (Al.)			Kr.	Kr.	
a.	Stuehus: 4 Stuer, 6 Soverværelser, 2 Forstuer, 2 Køkkener, 1 Vaskemaskine, 1 Spisekammer, Bryggers, Maltehus, Salkammer, Bræddeloft og Gulv for det hele med Udstyrelse af Kølkenhasene hvor der er flere kamgule pappede Loftet i 6 Værelser, samt smalt og kapsek, senk i samtlige Værelser, der findes 4 Skorstensrør af Mursten, Kælder under 4 Tag, 1 Brandgavl og en Bræddgavl	21	42,50	6,10	3,00	Egtræs, Bortk af Mursten og Lær	Sten		20.000
b.	Garlekammer i 2 Tag, Vognport i 6 Tag med Bræddeloft for det hele Bræddegulv i Kammeret, Lade og Tørstueport og Maltehus isid. I øvrige Brandgavl og Bræddgavl	22	44,40	7,20	3,30	Egtræs, Bortk af Mursten	Sten		8.000
c.	Stuehus i 10 Tag, Bræddeloft og Fliser og Murstenkamgule og Flytter indlagt Selvvarmning, Vaskemaskine i 2 Tag, Lade i det øvrige. Brandgavl	24	49,60	8,00	2,80	Egtræs, Bortk af Mursten og Lær	Sten		10.000
d.	Stuehus i 6 Tag, Maltehus i 2 Tag, Kjøkken i 2 Tag, Maltehus og Vaskemaskine i 2 Tag, Lade i 2 Tag, Bræddeloft over 10 Tag, Bortk og Fliser i Stalden, 1 Brandgavl	14	29,40	9,80	2,80	Bortk af Mursten	Sten		10.500
e.	Spisekøkken, Bræddeloft, Mursten og Bortk, Brandgavl	8	16,70	8,80	2,90	18 Men. Goudam. af Mursten	Sten		8.000
f.	Træbygning i Syd til Lita a Stuehus 1 Stue og 2 Kamre, Bræddeloft og Gulv, smalt og kapsek, Brandgavl	3	5,60	5,20	3,20	Bortk af Mursten	Sten		1.500
								Overføres . .	58.000

Vend om.

Litra	Bygningernes				Ydermurene er af:	Taget er af:	Hvis Fundamenter, Kalkelovne, Komfurer eller andre Genstande er medforsikret, anføres dette samt Betegnelsen for hver enkelt Del under hvert Litra for sig	Værdi til Forsikring af hver Bygning og medforsikret Fundament, Støbegods, fast Inventar o. s. v.	Totalsum for hvert Litra
	Indretning og Anvendelse; Loft, Gulv, Udstyrelse m. v.	Fagantal	Længde	Dybde					
		Meter (Al.)	Meter (Al.)	Meter (Al.)			Kr.	Kr.	
g.	Udvalgte bygning i Sygehus Litra a. Bygges af H. Rosenster og V.L.	12,70	5,40	2,60	Redsk Mursten	Tag	Overført... 38.000 2.000		
Ejendommens samlede Forsikringssum bliver								60.000	

- Hvilket Haandværk eller Næringsbrug drives i Ejendommen?
Landbrug
- Med Hensyn til Skorstene, Bagerovne og Ildsteder bemærkes om de er lovlige?
ja.
- Findes der **Dampmaskine, Eksplosionsmotor** eller anden mekanisk Kraft?
(Er der Eksplosionsmotor udfyldes et Oplysningsskema)
Er Loftet i Kedelrummet af Mur eller Jern?
Hvor stor er Afstanden fra Kedlens Overkant til Loftet?
- Hvor mange Meter (Al.) er der til nærmeste Nabosted med brandfrit Tag?
" " " " " " " " **Straatag?**
Hvad benyttes nærmeste Nabosted til?
Er det forsikret her, og hvad er Ejerens Navn?
Nærmeste Nabosteds Pol. Nr., forsaavidt det er forsikret her?
- Har denne Ejendom før været forsikret her og under hvilket Pol.-Nr.?
ja. Nr. 125

Denne Forretning har vi foretaget som redelige og samvittighedsfulde Mænd.

Hart Dam *H. Rosenster* *Ant. Hvidtind*
Vurderingsmænd. Rekvisitent.

Gebyr:
Til Vurderingsmændene 16 Kr. 0.
" Branddirektøren 2 " 0.
18 Kr. 0.

Grundrids med Afstand mellem Bygningerne og Oplysning om Brandmure. Uforsikrede Bygninger maa ogsaa anføres.

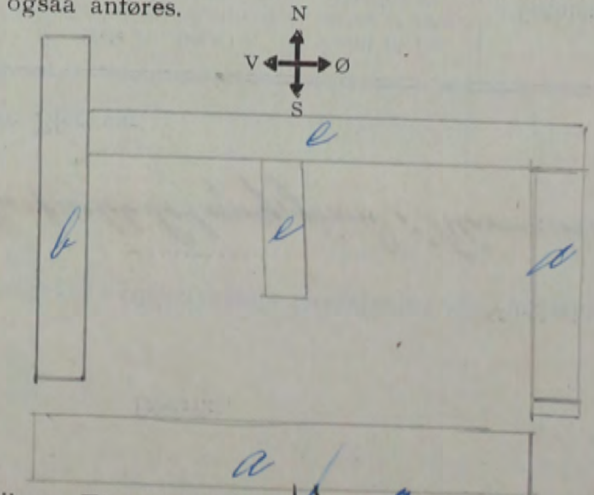

Alle til en Ejendom hørende Bygninger optages baade i Beskrivelse og Grundrids selv om ikke alle Litra omvurderes.

Hver Vurdering forsynes med Grundrids, og Fundamenter, Støbegods, elektrisk Installation og andre Genstande, der medforsikres, anføres under den Bygning, hvori de findes.

Pol. Nr. _____ Amts _____ Distrikt _____

Aar 1919 den 1. Juni har undertegnede Vurderingsmænd foretaget nedenstaaende Beskrivelse og Vurdering til

Indtegning i „Østifternes Brandforsikring“ af Bygningerne paa Matr. Nr. _____ af *af Huseparlet Selvejendigt i Skovmarken*

Sogn *Bornholm* Amt, tilhørende *St. Gedde-Andthorpe Lina*; tidligere Ejer var _____

Litra	Bygningernes				Ydermurene er af:	Taget er af:	Hvis Fundamenter, Kakkellovne, Komfurer eller andre Genstande er medforsikret, anføres dette samt Betegnelsen for hver enkelt Del under hvert Litra for sig	Værdi til Forsikring af hver Bygning og medforsikret Fundament, Støbegods, fast Inventar o. s. v.	Totalsum for hvert Litra
	Indretning og Anvendelse; Loft, Gulv, Udstyrelse m. v.	Fagantal	Længde	Dybde					
		Meter (Al.)	Meter (Al.)	Meter (Al.)				Kr.	Kr.
a	<i>Beboelse. 2 Suer, 2 Sovkammer, Køkken og Spiskammer, Brædder, Loft og Gulv, Mursten og i Køkkenet 1 Skorstensrør af Mursten, malte og Løbsværk i Værelserne, Brandgavl og Bræddegavl.</i>	4	8,20	6,50	2,70	<i>Betork og Mursten</i>	<i>Aras</i>		4.500
b	<i>Hællbygning, Kåser og Brænde, hos Reklirade</i>	—	4,70	2,50	2,00	<i>Groemur og Mursten</i>	<i>Tejl</i>		500
								Overføres..	5000

Litra	Bygningernes				Ydermurene er af:	Taget er af:	Hvis Fundamenter, Kakkellovne, Komfurer eller andre Genstande er medforsikret, anføres dette samt Betegnelsen for hver enkelt Del under hvert Litra for sig	Værdi til Forsikring af hver Bygning og medforsikret Fundament, Støbegods, fast Inventar o. s. v.	Totalsum for hvert Litra
	Indretning og Anvendelse; Loft, Gulv, Udstyrelse m. v.	Fagantal	Længde	Dybde					
			Meter (Al.)	Meter (Al.)	Meter (Al.)			Kr.	Kr.
							Overført...		
Ejendommens samlede Forsikringssum bliver								5000	

1. Hvilket Haandværk eller Næringsbrug drives i Ejendommen? *Deboelse*

2. Med Hensyn til Skorstene, Bagerovne og Ildsteder bemærkes om de er lovlige? *ja*

3. Findes der **Dampmaskine, Eksplosionsmotor** eller anden **mekanisk Kraft**?
(Er der Eksplosionsmotor udfyldes et Oplysningsskema)
 Er Loftet i Kedelrummet af Mur eller Jern?
 Hvor stor er Afstanden fra Kedlens Overkant til Loftet?

4. Hvor mange Meter (Al.) er der til nærmeste Nabosted med **brandfrit Tag**? *over 50 Meter*
 " " " " " " " " **Straatag**?
 Hvad benyttes **nærmeste** Nabosted til? *Skjuri*
 Er det forsikret her, og hvad er Ejerens Navn? *ly*
 Nærmeste Nabosteds Pol. Nr., forsaavidt det er forsikret her?

5. Har denne Ejendom før været forsikret her og under hvilket Pol.-Nr.? *Nej*

Denne Forretning har vi foretaget som redelige og samvittighedsfulde Mænd.

Karl Gamm Vurderingsmænd. *Antonie Lind* Rekvirent.

Gebyr:
 Til Vurderingsmændene 4 Kr. 4 Ø.
 " Branddirektøren " 50 " 4 Kr. 50 Ø.

Grundrids med Afstand mellem Bygningerne og Oplysning om Brandmure. Uforsikrede Bygninger maa ogsaa anføres.

Alle til en Ejendom hørende Bygninger optages baade i Beskrivelse og Grundrids selv om ikke alle Litra omvurderes.

Hver Vurdering forsynes med Grundrids, og Fundamenter, Støbegods, elektrisk Installation og andre Genstande, der medforsikres, anføres under den Bygning, hvori de findes.

Pol. Nr. 87 Bornholms Amts Distrikt.

Aar 1919 den 16 Juni har undertegnede Vurderingsmænd foretaget nedenstaaende Beskrivelse og Vurdering til

Indtegning i „Østifternes Brandforsikring“ af Bygningerne paa Matr. Nr. 57^b af 43 Selvgangsdal By i Himmelseker

Sogn Bornholms Amt, tilhørende Halveden Anden Malpiss Høller, tidligere Ejer var

Litra	Bygningernes				Ydermurene er af:	Taget er af:	Hvis Fundamenter, Kalkelovne, Komfurer eller andre Genstande er medforsikret, anføres dette samt Betegnelsen for hver enkelt Del under hvert Litra for sig	Værdi til Forsikring af hver Bygning og medforsikret Fundament, Støbegods, fast Inventar o. s. v.	Totalsum for hvert Litra
	Indretning og Anvendelse; Loft, Gulv, Udstyrelse m. v.	Fagantal	Længde	Dybde					
		Meter (Al.)	Meter (Al.)	Meter (Al.)				Kr.	Kr.
a.	Stuehus: 2 Stuer, 1 Sovestue, 1 mer, 3 andre Kamre, en Forskue, Køkken og Spisestue, 1 Skov, Skemmer af Hænder, Bræddeloft og Gulv, samt pappet Loft for det hele, med Undtagelse af Køkken, hvor der er Murskægulv, og ikke pappet Loft. Hjørport i 1 Stue, en Brændgulv og en Bræddegulv. . . v.	9	18,00	7,65	3,00	1 Stue Grund af Murskægulv Tegl			11.200
b.	Kostald: 4 Stue Loft af Løghor med Leer paa, Betongulv og Højber.								
	Lade og Tørstueport i 1 Stue.					Betongulv			
	2 Bræddegårde	11	22,80	8,00	3,00	Murskægulv Pap.			7.500
c.	Slakterstald: 3 Stue. Kostald og Skovstald i 5 Stue, med Betongulv og Højber i Skovstalden, Bræddeloft og Højberstalden, Lade i 2 Stue. 1 Bræddegård	10	20,20	7,10	2,70	ditto. Sten			8.000
d.	Prins- og Hønsstue, Vaskerhus: Bræddeloft og Betongulv i vid Skovstuen. 2 Bræddegårde	7	13,50	5,60	2,70	ditto ditto			3.000
e.	Retirade								200
								Overføres . .	30.000

Litra	Bygningernes				Ydermurene er af:	Taget er af:	Hvis Fundamenter, Kakkellovne, Komfurer eller andre Genstande er medforsikret, anføres dette samt Betegnelsen for hver enkelt Del under hvert Litra for sig	Værdi til Forsikring af hver Bygning og medforsikret Fundament, Støbegods, fast Inventar o. s. v.	Totalsum for hvert Litra
	Indretning og Anvendelse; Loft, Gulv, Udstyrelse m. v.	Fagantal	Længde	Dybde					
			Meter (Al.)	Meter (Al.)	Meter (Al.)			Kr.	Kr.
							Overført...	30,000	
Ejendommens samlede Forsikringssum bliver								30,000	

- Hvilket Haandværk eller Næringsbrug drives i Ejendommen?
Landsbrug
- Med Hensyn til Skorstene, Bagerovne og Ildsteder bemærkes om de er lovlige?
Ja.
- Findes der **Dampmaskine, Eksplosionsmotor** eller anden mekanisk Kraft?
(Er der Eksplosionsmotor udfyldes et Oplysningsskema)
Er Loftet i Kedelrummet af Mur eller Jern?
Hvor stor er Afstanden fra Kedlens Overkant til Loftet?
- Hvor mange Meter (Al.) er der til nærmeste Nabosted med brandfrit Tag?
" " " " " " " " Straatag?
Hvad benyttes nærmeste Nabosted til?
Er det forsikret her, og hvad er Ejerens Navn?
Nærmeste Nabosteds Pol. Nr., forsaavidt det er forsikret her?
- Har denne Ejendom før været forsikret her og under hvilket Pol.-Nr.?
Ja Nr. 87.

Denne Forretning har vi foretaget som redelige og samvittighedsfulde Mænd.

Hans Dam *H. P. Rottenstien* *M. G. Jørgensen*
Vurderingsmænd. Rekvirent.

Gebyr:
Til Vurderingsmændene 10 Kr. 4 Ø.
" Branddirektøren 1 " 50 "
11 Kr. 80 Ø.

Grundrids med Afstand mellem Bygningerne og Oplysning om Brandmure. Uforsikrede Bygninger maa ogsaa anføres.

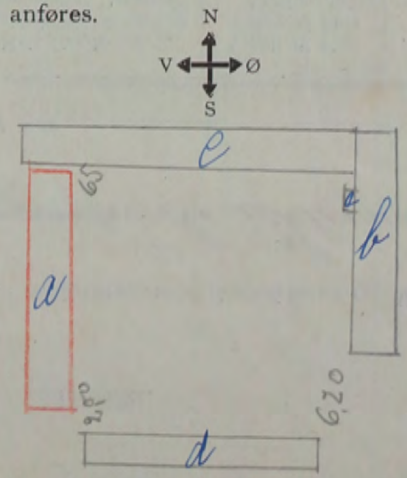

Alle til en Ejendom hørende Bygninger optages baade i Beskrivelse og Grundrids selv om ikke alle Litra omvurderes.

Hver Vurdering forsynes med Grundrids, og Fundamenter, Støbegods, elektrisk Installation og andre Genstande, der medforsikres, anføres under den Bygning, hvori de findes.

Pol. Nr. 8 Bornholms Amts Distrikt.

Aar 1919 den 26 Juni har undertegnede Vurderingsmænd foretaget nedenstaaende Beskrivelse og Vurdering til

Indtegning i „Østifternes Brandforsikring“ af Bygningerne paa Matr. Nr. 564 af 48 Selvgangsvej i Slæmmer

Sogn Bornholms Amt, tilhørende Hr. Godsejer Ole Hansen Juul; tidligere Ejer var

Litra	Bygningernes				Ydermurene er af:	Taget er af:	Hvis Fundamenter, Kakkelovne, Komfurer eller andre Genstande er medforsikret, anføres dette samt Betegnelsen for hver enkelt Del under hvert Litra for sig	Værdi til Forsikring af hver Bygning og medforsikret Fundament, Støbegods, fast Inventar o. s. v.	Totalsum for hvert Litra
	Indretning og Anvendelse; Loft, Gulv, Udstyrelse m. v.	Fagantal	Længde	Dybde					
		Meter (Al.)	Meter (Al.)	Meter (Al.)				Kr.	Kr.
a.	Stuehus. 3 Stuer, 1 Sovre- og 2 andre Kamre, 1 Køkken, 2 Forstuer, 1 Skovbænk af Mursten, Vasken og Spiiskammer Bræddeloft og Gulv med Underlag af Vaskemønst. Mønst. mursten pappet Loft i 2 Stuer malk og kappeværk i samtlige Værelser, 2 Bræddegave	8	17,20	8,20	3,00	Mursten	Lige Rødt og Grønt		12.000
b.	Trineskald, Vognporte og Hjørneskud i 6 Fag, Bræddeloft, Rødt og Murstensgulv Forl. Gæddings og Parkus i 5 Fag						Grønt og		
	1 Bræddegave og 1 Bræddegave	11	22,40	8,00	2,90	Mursten	ditto		9.000
c.	Køskald i 6 Fag, Bræddeloft og Murstensgulv og Vrybber, Lade og Træskuport i 4 1/2 Fag, 2 Bræddegave	10 1/2	21,00	7,70	3,00	Mursten	Lige Rødt og Grønt		8.000
d.	Hjørneskald i 3 Fag, Bræddeloft og Bræddeloft og Rødt og Gulv. Lade i 4 Fag, 1 Bræddegave	7	14,00	6,80	2,90	ditto	ditto		4.000
Overføres . . .									33.000

Litra	Bygningernes				Ydermurene er af:	Taget er af:	Hvis Fundamenter, Kakkelovne, Komfurer eller andre Genstande er medforsikret, anføres dette samt Betegnelsen for hver enkelt Del under hvert Litra for sig	Værdi til Forsikring af hver Bygning og medforsikret Fundament, Støbegods, fast Inventar o. s. v.	Totalsum for hvert Litra
	Indretning og Anvendelse; Loft, Gulv, Udstyrelse m. v.	Fagantal	Længde	Dybde					
			Meter (Al.)	Meter (Al.)	Meter (Al.)			Kr.	Kr.
							Overført . . .		
Ejendommens samlede Forsikringssum bliver								33.000	

1. Hvilket Haandværk eller Næringsbrug drives i Ejendommen? *Landbrug*

2. Med Hensyn til Skorstene, Bagerovne og Ildsteder bemærkes om de er lovlige? *Ja.*

3. Findes der **Dampmaskine, Eksplosionsmotor** eller anden **mekanisk Kraft**?
(Er der Eksplosionsmotor udfyldes et Oplysningskema)

Er Loftet i Kedelrummet af Mur eller Jern?
Hvor stor er Afstanden fra Kedlens Overkant til Loftet?

4. Hvor mange Meter (Al.) er der til nærmeste Nabosted med **brandfrit Tag**?
" " " " " " " " **Straatag**?
Hvad benyttes **nærmeste** Nabosted til?
Er det forsikret her, og hvad er Ejerens Navn?
Nærmeste Nabosteds Pol. Nr., forsaavidt det er forsikret her?

5. Har denne Ejendom før været forsikret her og under hvilket Pol.-Nr.?
Ja - Nr. 8

Karsten Dam Vurderingsmænd. *C. H. Juul* Rekvirent.

Gebyr:
Til Vurderingsmændene *12* Kr. + Ø.
" Branddirektøren *2* " " "
14 Kr. Ø.

Grundrids med Afstand mellem Bygningerne og Oplysning om Brandmure. **Uforsikrede** Bygninger maa ogsaa anføres.

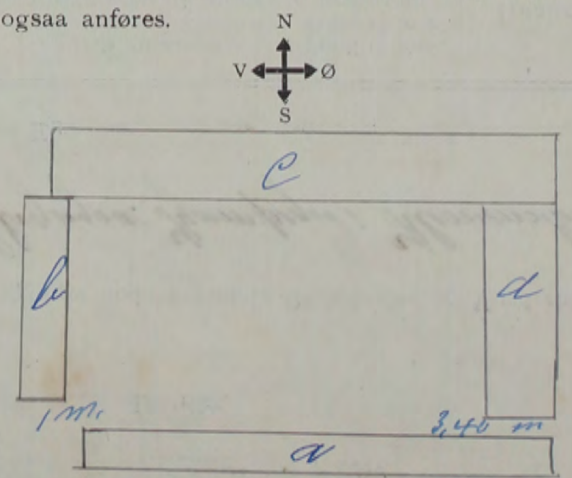

Alle til en Ejendom hørende Bygninger optages baade i Beskrivelse og Grundrids selv om ikke alle Litra omvurderes.

Hver Vurdering forsynes med Grundrids, og Fundamenter, Støbegods, elektrisk Installation og andre Genstande, der medforsikres, anføres under den Bygning, hvori de findes.

Pol. Nr. 38. *Bornholm* Amts Distrikt.

Aar 1919 den 4 Juli har undertegnede Vurderingsmænd foretaget nedenstaaende Beskrivelse og Vurdering til

Indtegning i „Østifternes Brandforsikring“ af Bygningerne paa Matr. Nr. 29^a af *St. Selvsjøgaard, Havnsgade, Høimønstet*.

Sogn *Bornholm* Amt, tilhørende *Hr. Godefr. Peter M. Skovgaard*; tidligere Ejer var

Litra	Bygningernes				Ydermurene er af:	Taget er af:	Hvis Fundamenter, Kakkelovne, Komfurer eller andre Genstande er medforsikret, anføres dette samt Betegnelsen for hver enkelt Del under hvert Litra for sig	Værdi til Forsikring af hver Bygning og medforsikret Fundament, Støbegods, fast Inventar o. s. v.	Totalsum for hvert Litra
	Indretning og Anvendelse; Loft, Gulv, Udstyrelse m. v.	Fagantal	Længde	Dybde					
			Meter (Al.)	Meter (Al.)	Meter (Al.)			Kr.	Kr.
a.	<i>Stuehus, 3 Stuer, 3 Kamre, 2 For, stuer, 2 Værelser, 2 Spisekamre, et Bøggulv, Bræddeloft og Gulv for det hele, med Udstyrelse af Værelserne, hvor der er skæringskemgule, der findes en vid Skorstensør og 2 Skorstensør af Meursten, samtlige Værelser ere møkket og kapsekket, 2 Bræddegule, S.</i>	16	33,10	5,80	3,70	<i>Meursten og Leer</i>	<i>Skæringskemgule</i>	-	13.000
b.	<i>Ydre port i 2 Fag, Løsthus i 4 Fag, Vognport i 2 Fag, Kærl. kammer, Højgule, Brand og Høsthus i 5 Fag, Bræddeloft over 4 Fag, Bekongul i Bræddeløsthus, Bræddeløsthus, Kærl. kammer og en Bræddegule.</i>	13	27,00	5,75	2,70	<i>Løsthus</i>	<i>ditto</i>	-	5.000
c.	<i>Køskald i 6 Fag, Løsthus i 7 Fag, Maskinhuse i 2 Fag, Bræddeløsthus og Bekongul i Køskalden, en Brand og en Bræddegule.</i>	15	37,20	8,40	2,80	<i>Meursten</i>	<i>ditto</i>	-	8.400
d.	<i>Hesteskald i 4 1/2 Fag, Løsthus i 6 1/2, Ydre port i 2 Fag, Bræddeløsthus over For og Hesteskald, Bræddeløsthus, 1 Bræddegule.</i>	13	26,50	7,00	2,80	<i>Meursten og Leer</i>	<i>ditto</i>	-	6.400
e.	<i>Retirade</i>								200
								Overføres..	33000

Litra	Bygningernes				Ydermurene er af:	Taget er af:	Hvis Fundamenter, Kakkellovne, Komfurer eller andre Genstande er medforsikret, anføres dette samt Betegnelsen for hver enkelt Del under hvert Litra for sig	Værdi til Forsikring af hver Bygning og medforsikret Fundament, Støbogods, fast Inventar o. s. v.	Totalsum for hvert Litra
	Indretning og Anvendelse; Loft, Gulv, Udstyrelse m. v.	Fagantal	Længde	Dybde					
			Meter (Al.)	Meter (Al.)	Meter (Al.)			Kr.	Kr.
							Overført...		
Ejendommens samlede Forsikringssum bliver								<i>33.000</i>	

1. Hvilket Haandværk eller Næringsbrug drives i Ejendommen?
Landbrug

2. Med Hensyn til Skorstene, Bagerovne og Ildsteder bemærkes om de er lovlige?
Ja.

3. Findes der **Dampmaskine, Eksplosionsmotor** eller anden **mekanisk Kraft**?
(Er der Eksplosionsmotor udfyldes et Oplysningskema)
Er Loftet i Kedelrummet af Mur eller Jern?
Hvor stor er Afstanden fra Kedlens Overkant til Loftet?

4. Hvor mange Meter (Al.) er der til nærmeste Nabosted med **brandfrit Tag**?
" " " " " " " " **Straatag**?
Hvad benyttes **nærmeste** Nabosted til?
Er det forsikret her, og hvad er Ejerens Navn?
Nærmeste Nabosteds Pol. Nr., forsaavidt det er forsikret her?

5. Har denne Ejendom før været forsikret her og under hvilket Pol.-Nr.?
Nr. 38

Denne Forretning har vi foretaget som redelige og samvittighedsfulde Mænd.

Kare Dam Vurderingsmænd.
P. Minch Rekvirent.

Gebyr:
Til Vurderingsmændene *12* Kr. Ø.
" Branddirektøren *2* " " "
14 Kr. Ø.

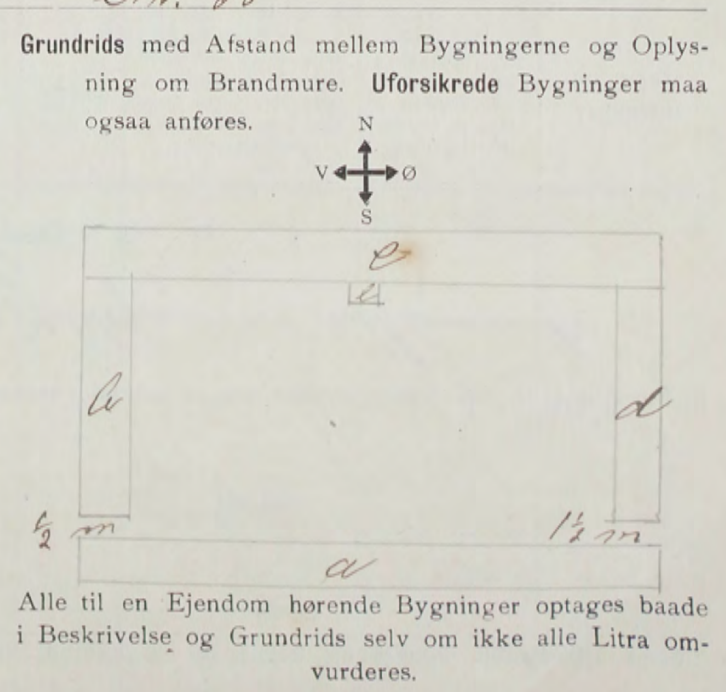

Udgaaet.

Hver Vurdering forsynes med Grundrids, og Fundamenter, Støbegods, elektrisk Installation og andre Genstande, der medforsikres, anføres under den Bygning, hvori de findes.

Pol. Nr. 27

Amts

Distrikt.

Aar 1919 den 26 Juli har undertegnede Vurderingsmænd foretaget nedenstaaende Beskrivelse og Vurdering til

Indtegning i „Østifternes Brandforsikring“ af Bygningerne paa Matr. Nr. 22 a af 140 Bøgegaard By Klemensker

Sogn Boraholms Amt, tilhørende H. Gundersen Løn, Halhøjens Kirke tidligere Ejer var

Litra	Bygningernes				Yder- murene er af:	Taget er af:	Hvis Fundamenter, Kakkelovne, Komfurer eller andre Genstande er medforsikret, anføres dette samt Betegnelsen for hver enkelt Del un- der hvert Litra for sig	Værdi til For- sikring af hver Bygning og medforsikret Fundament, Stø- begods, fast In- ventar o. s. v.	Totalsum for hvert Litra
	Indretning og Anvendelse; Loft, Gulv, Udstyrelse m. v.	Fagantal	Længde	Dybde					
			Meter (Al.)	Meter (Al.)	Meter (Al.)			Kr.	Kr.
A	Stuehus, 4 Stuer, 1 Sove- og Gæste- og 2 Vaskemre, 3 andre Kamre, 2 Forstuer, Køkken og Spejlskammer, Vælder under 3 Fag, 2 Skovkammer af Mursken, Bræddeloft og Gulv for del hele, med Undtagelse af Køkken her, sene hvide af Mursken gulv, samlige Værelser er smalt og høje, festsedt, 3 Bræddegarde.	S. 18	35,80	6,45	3,00	Bedrock Mursken	Stuaa		16,000
B.	Vognport i 2 Fag, Hjørteport og Klosethus i 4 Fag, Bræddeloft over 1 Fag, 2 Bræddegarde	6	13,90	5,50	3,00	dilke	dilke		1800
	Tærskelport i 2 Fag	V. 2	5,20	4,45	3,00	Græsten	Tejl		2,000
C.	Ko- og Svineskald i 12 Fag, Bræddeloft og Betongulv i del hele, indlagt Selvrinding i Skovkalden, Lade i 8 Fag, 2 Bræddegarde	N. 20	40,30	9,75	3,00	dilke	Stuaa Tejl		13,000
D.	Hesteskald i 6 Fag, Faarkestald, Stald, Kammer og Indkjørsport i 3 Fag, Bræddeloft over 7 Fag, Bræddegulv i Skalden, Bræddegulv i Kammeret, G.	9	20,10	7,25	3,00	Bedrock Mursken	Tejl		5,200
								Overføres . .	38,000

Litra	Bygningernes				Ydermurene er af:	Taget er af:	Hvis Fundamenter, Kakkelovne, Komfurer eller andre Genstande er medforsikret, anføres dette samt Betegnelsen for hver enkelt Del under hvert Litra for sig	Værdi til Forsikring af hver Bygning og medforsikret Fundament, Støbegods, fast Inventar o. s. v.	Totalsum for hvert Litra
	Indretning og Anvendelse; Loft, Gulv, Udstyrelse m. v.	Fagantal	Længde	Dybde					
			Meter (Al.)	Meter (Al.)	Meter (Al.)			Kr.	Kr.
							Overført...		
Ejendommens samlede Forsikringssum bliver								<i>38.000</i>	

- Hvilket Haandværk eller Næringsbrug drives i Ejendommen?
- Med Hensyn til Skorstone, Bagerovne og Ildsteder bemærkes om de er lovlige?
- Findes der **Dampmaskine, Eksplosionsmotor** eller anden **mekanisk Kraft**?
(Er der Eksplosionsmotor udfyldes et Oplysningsskema)
Er Loftet i Kedelrummet af Mur eller Jern?
Hvor stor er Afstanden fra Kedlens Overkant til Loftet?
- Hvor mange Meter (Al.) er der til nærmeste Nabosted med **brandfrit Tag**?
" " " " " " " " **Straatag**?
Hvad benyttes **nærmeste** Nabosted til?
Er det forsikret her, og hvad er Ejerens Navn?
Nærmeste Nabosteds Pol. Nr., forsaavidt det er forsikret her?
- Har denne Ejendom før været forsikret her og under hvilket Pol.-Nr.?

Landbrug

ja

Cirka 100 meter
Landbrug
Sten Jørgensen

Denne Forretning har vi foretaget som redelige og samvittighedsfulde Mænd.

Y. Dam *G. J. Kofod* *K. Nielsen*
Vurderingsmænd. Rekvisitent.

Gebyr:
Til Vurderingsmændene *72* Kr. 00 Ø.
" Branddirektøren *2* " 00 "
14 Kr. 00 Ø.

Udgaar

Grundrids med Afstand mellem Bygningerne og Oplysning om Brandmure. **Uforsikrede** Bygninger maa ogsaa anføres.

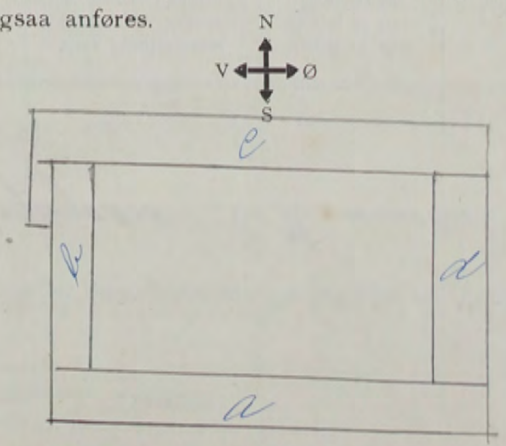

Alle til en Ejendom hørende Bygninger optages baade i Beskrivelse og Grundrids selv om ikke alle Litra omvurderes.

Hver Vurdering forsynes med Grundrids, og Fundamenter, Støbegods, elektrisk Installation og andre Genstande, der medforsikres, anføres under den Bygning, hvori de findes.

Pol. Nr. 56 Amts Distrikt.

Aar 1919 den Juli har undertegnede Vurderingsmænd foretaget nedenstaaende Beskrivelse og Vurdering til

Indtegning i „Østifternes Brandforsikring“ af Bygningerne paa Matr. Nr. 21^a af Bøllebygaard By Klampenborg

Sogn Børnehøjs Amt, tilhørende H. Gade, Janni Christensen; tidligere Ejer var

Litra	Bygningernes Indretning og Anvendelse; Loft, Gulv, Udstyrelse m. v.	Fagantal	Meter			Yder- murene er af:	Taget er af:	Hvis Fundamenter, Kakkelovne, Komfurer eller andre Genstande er medforsikret, anføres dette samt Betegnelsen for hver enkelt Del un- der hvert Litra for sig	Værdi til For- sikring af hver Bygning og medforsikret Fundament, Stø- begods, fast In- ventar o. s. v.	Totalsum for hvert Litra
			Længde	Dybde	Højde					
a	Stuehus, 3 Ruer, 1 Sovekammer 3 aander Kammer, 2 Køkkener, 1 Spisekøje, 2 Forstuer, Herder og 2 Fag, 1 Her- skenskab af Mursten, Bræddeloft og Gulv for det hele med Underkøje af Høkkens og den ene Forstue hvor der er Murstensgulv, samtlige værelser er malet og kappebrædt. Bræddegulv. 11	9	19,30	7,25	2,55	Bark Mursten	Skraa			10,000
b	2 Fag Koksstald og Tønder. 4 Fag. 1 Hjørne hus i 3 Fag. Bryggeri 2 Fag.									
	Bræddeloft over det hele med Under- køje af Tøndertræ, 1 Hjørne Bryggeri gulv i Koksstalden, en via Skorstø- vej og Bryggeri af Mursten i Bryggeri samt Murstensgulv. Bræddegulv. 11	9	18,70	6,45	2,50	dito	dito			4,300
c	Lade og Tørskede. Bræddegulv. 11	7	13,90	5,85	2,50	dito	dito			1,500
d	Koksstald og Tønder i 6 Fag. 1 Hjørne hus 2 Fag Bræddeloft over de 7 Fag. Bekingsgulv og Køkkener samtlige med Løberindlæg Bræddegulv. og Bræddegulv. 11	8	16,20	9,50	3,15	Grøndam af Beton	Pape			4,000
e	Indtjørn- og Vognport i 3 Fag. 1 Hjørne hus og Koksstald i 4 1/2 Fag. Lade i 2 Fag. Bræddeloft over 6 1/2 Fag. Bekingsgulv i 3 1/2 Fag. 2 Bræddegulv. 11	9 1/2	18,50	6,15	2,50	Bark Mursten	Skraa			3,500
f	Maskin og Materialehus 2 Bræddegulv. 11	3	6,60	4,60	2,10	Bark af Beton	Skraa			700
	Overføres ..									24,000

Litra	Bygningernes				Ydermurene er af:	Taget er af:	Hvis Fundamenter, Kakkelovne, Komfurer eller andre Genstande er medforsikret, anføres dette samt Betegnelsen for hver enkelt Del under hvert Litra for sig	Værdi til Forsikring af hver Bygning og medforsikret Fundament, Støbegods, fast Inventar o. s. v.	Totalsum for hvert Litra	
	Indretning og Anvendelse; Loft, Gulv, Udstyrelse m. v.	Fagantal	Længde	Dybde						Højde
			Meter (Al.)	Meter (Al.)	Meter (Al.)			Kr.	Kr.	
							Overført...			
Ejendommens samlede Forsikringssum bliver								24.000		

- Hvilket Haandværk eller Næringsbrug drives i Ejendommen?
Landbrug
- Med Hensyn til Skorstene, Bagerovne og Ildsteder bemærkes om de er lovlige?
Ja.
- Findes der **Dampmaskine, Eksplosionsmotor** eller anden **mekanisk Kraft**?
(Er der Eksplosionsmotor udfyldes et Oplysningsskema)
Er Loftet i Kedelrummet af Mur eller Jern?
Hvor stor er Afstanden fra Kedlens Overkant til Loftet?
- Hvor mange Meter (Al.) er der til nærmeste Nabosted med **brandfrit Tag**?
" " " " " " " " **Straatag**?
Hvad benyttes **nærmeste** Nabosted til?
Er det forsikret her, og hvad er Ejerens Navn?
Nærmeste Nabosteds Pol. Nr., forsaavidt det er forsikret her?
- Har denne Ejendom før været forsikret her og under hvilket Pol.-Nr.?
Ja. No. 56

Denne Forretning har vi foretaget som redelige og samvittighedsfulde Mænd.

Y. H. Ram Vurderingsmænd. *H. J. Skjold* *J. Nielsen* Rekvirent.

Gebyr:
Til Vurderingsmændene *10* Kr. 0.
" Branddirektøren *1* " *50* "
11 Kr. *50* 0.

Udgjort

Grundrids med Afstand mellem Bygningerne og Oplysning om Brandmure. Uforsikrede Bygninger maa ogsaa anføres.

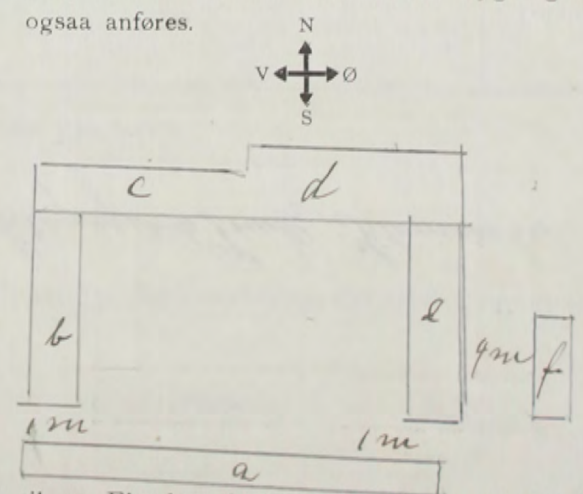

Alle til en Ejendom hørende Bygninger optages baade i Beskrivelse og Grundrids selv om ikke alle Litra omvurderes.

Hver Vurdering forsynes med Grundrids, og Fundamenter, Støbegods, elektrisk Installation og andre Genstande, der medforsikres, anføres under den Bygning, hvori de findes.

Pol. Nr. 36 Amts Distrikt

Aar 1919 den Juli har undertegnede Vurderingsmænd foretaget nedenstaaende Beskrivelse og Vurdering til

Indtegning i „Østifternes Brandforsikring“ af Bygningerne paa Matr. Nr. 242^b af 16 Selvgangens Land By Slemmer

Sogn Boruphelms Amt, tilhørende H. Jørgensen; tidligere Ejer var

Litra	Bygningernes				Ydermurene er af:	Taget er af:	Hvis Fundamenter, Kalkelovne, Komfurer eller andre Genstande er medforsikret, anføres dette samt Betegnelsen for hver enkelt Del under hvert Litra for sig	Værdi til Forsikring af hver Bygning og medforsikret Fundament, Støbegods, fast Inventar o. s. v.	Totalsum for hvert Litra
	Indretning og Anvendelse; Loft, Gulv, Udstyrelse m. v.	Fagantal	Længde	Dybde					
		Meter (Al.)	Meter (Al.)	Meter (Al.)			Kr.	Kr.	
a.	Stuehus i 3 Fag, 3 Stuer, Sovekammer, 3 smaa Kamre, 2 Forstuer, 2 Kjøkkener, Spisekammer, Bræddeloft og Gule med Undtagelse af Forstuer og Kjøkken, hvor der er Mursensgulv, 2 Skovlører af Mursten, flæppede Loftens Stue og et Kammer samtlige Værelser malede og kalført. Vognporte i 3 Fag med Bræddeloft, Lade i 4 Fag, 2 Bræddegarde	16	33,60	6,30	2,90	Brænk, Pap og Mursten	Straa	10,000	
b.	Indkjørsport og Lade, en Bræddegarde	8	13,30	3,20	2,80	dette	Straa	3,000	
c.	Køkkenhus og Brændehus i 4 Fag, Sal, Sovekammer i et Fag med Bræddeloft og Bekingsgulv, 2 Bræddegarde	5	9,90	4,00	2,30	dette	dette	1,600	
d.	Kø- og Svinestald, Bræddeloft og Bekingsgulv og Kryblov, Mursensgulv, væg mellem Staldene, 2 Bræddegarde	7	17,40	6,90	2,80	Brænk Mursten og Beton	Tejl	5,400	
e.	Hestestald, Brændehus og Mursensgulv	2 1/2	4,90	3,10	2,75	dette	Straa	1,000	
Overføres ..								21,000	

Litra	Bygningernes				Ydermurene er af:	Taget er af:	Hvis Fundamenter, Kakkellovne, Komfurer eller andre Genstande er medforsikret, anføres dette samt Betegnelsen for hver enkelt Del under hvert Litra for sig	Værdi til Forsikring af hver Bygning og medforsikret Fundament, Støbegods, fast Inventar o. s. v.	Totalsum for hvert Litra	
	Indretning og Anvendelse; Loft, Gulv, Udstyrelse m. v.	Fagantal	Længde	Dybde						Højde
			Meter (Al.)	Meter (Al.)	Meter (Al.)			Kr.	Kr.	
							Overført...			
Ejendommens samlede Forsikringssum bliver								21.000		

1. Hvilket Haandværk eller Næringsbrug drives i Ejendommen?
Landbrug

2. Med Hensyn til Skorstene, Bagerovne og Ildsteder bemærkes om de er lovlige?
Ja

3. Findes der **Dampmaskine, Eksplosionsmotor** eller anden **mekanisk Kraft**?
(Er der Eksplosionsmotor udfyldes et Oplysningsskema)
Er Loftet i Kedelrummet af Mur eller Jern?
Hvor stor er Afstanden fra Kedlens Overkant til Loftet?

4. Hvor mange Meter (Al.) er der til nærmeste Nabosted med **brandfrit Tag**?
" " " " " " " " **Straatag**?
Hvad benyttes **nærmeste** Nabosted til?
Er det forsikret her, og hvad er Ejerens Navn?
Nærmeste Nabosteds Pol. Nr., forsaavidt det er forsikret her?

5. Har denne Ejendom før været forsikret her og under hvilket Pol.-Nr.?
Ja No 36

Denne Forretning har vi foretaget som redelige og samvittighedsfulde Mænd.

Karl Dam *H. J. Skjævel* *Hans Pille*
Vurderingsmænd. Rekvisitent.

Gebyr:
Til Vurderingsmændene *10* Kr. + Ø.
" Branddirektøren *1 " 50 "*
11 Kr. 50 Ø.

Grundrids med Afstand mellem Bygningerne og Oplysning om Brandmure. **Uforsikrede** Bygninger maa ogsaa anføres.

Alle til en Ejendom hørende Bygninger optages baade i Beskrivelse og Grundrids selv om ikke alle Litra omvurderes.

Hver Vurdering forsynes med Grundrids, og Fundamenter, Støbegods, elektrisk Installation og andre Genstande, der medforsikres, anføres under den Bygning, hvori de findes.

Pol. Nr. 109 Amts _____ Distrikt _____

Aar 1919 den Juli har undertegnede Vurderingsmænd foretaget nedenstaaende Beskrivelse og Vurdering til

Indtegning i „Østifternes Brandforsikring“ af Bygningerne paa Matr. Nr. 161 1/2 af 33 Selvsørgesvej By Klemensker

Sogn Bornholms Amt, tilhørende H. Gadegaardens Kirke, tidligere Ejer var _____

Litra	Bygningernes				Ydermurene er af:	Taget er af:	Hvis Fundamenter, Kalkelovne, Komfurer eller andre Genstande er medforsikret, anføres dette samt Betegnelsen for hver enkelt Del under hvert Litra for sig	Værdi til Forsikring af hver Bygning og medforsikret Fundament, Støbegods, fast Inventar o. s. v.	Totalsum for hvert Litra
	Indretning og Anvendelse; Loft, Gulv, Udstyrelse m. v.	Fagantal	Længde	Dybde					
			Meter (Al.)	Meter (Al.)	Meter (Al.)			Kr.	Kr.
a.	Stuehus: 3 Stuer, 1 Gæsteværelse, 2 Sovværelser, 1 Forstue, Vaskerier og Spiiskammer, Kælderen under 2 Fag, 2 Skabkammer af Mursten, Bræddeloft og Gulv for delvise samlede Værelseremal og Kapselværk, 2 Brandgavl.	S. 7	14,60	8,20	3,30	Grundsten af Mursten Tegl.			12.000
b.	Vaskerhus: Bræddeloft og Gulv, der findes ved Skabsten og Bagværk om af Mursten, Brædder og Brædder.	3	3,70	4,40	2,40	dette ditte			2500
c.	Køkket: 3 1/2 Fag med Bræddeloft og Betongulv, Lade: 4 1/2 Fag, Bræddegavl.	N. 10	23,80	7,00	2,80	Beton og Brædder			5000
d.	Køkketagsbygning til Litra C, Høst, Skab, Bræddeloft og Betongulv.		5,00	1,80	2,30	Grundsten af Mursten Tegl.			300
e.	Vognport i 2 Fag, Linn og Høst, hus i 3 Fag, Bræddeloft og Betongulv, 1 Bræddegavl.	V. 5	10,60	5,60	2,30	dette Brædder			2600
f.	Alle beholder, Brædder og Papir.								100
								Overføres . .	22.500

Litra	Bygningernes				Ydermurene er af:	Taget er af:	Hvis Fundamenter, Kakkellovne, Komfurer eller andre Genstande er medforsikret, anføres dette samt Betegnelsen for hver enkelt Del under hvert Litra for sig	Værdi til Forsikring af hver Bygning og medforsikret Fundament, Støbegods, fast Inventar o. s. v.	Totalsum for hvert Litra
	Indretning og Anvendelse; Loft, Gulv, Udstyrelse m. v.	Fagantal	Længde	Dybde					
			Meter (Al.)	Meter (Al.)	Meter (Al.)			Kr.	Kr.
							Overført...		
								Ejendommens samlede Forsikringssum bliver	22.500

- Hvilket Haandværk eller Næringsbrug drives i Ejendommen?
Landbrug
- Med Hensyn til Skorstene, Bagerovne og Ildsteder bemærkes om de er lovlige?
Ja
- Findes der **Dampmaskine, Eksplosionsmotor** eller anden **mekanisk Kraft**?
(Er der Eksplosionsmotor udfyldes et Oplysningsskema)
Er Loftet i Kedelrummet af Mur eller Jern?
Hvor stor er Afstanden fra Kedlens Overkant til Loftet?
- Hvor mange Meter (Al.) er der til nærmeste Nabosted med **brandfrit Tag**?
" " " " " " " " **Straatag**?
Hvad benyttes **nærmeste** Nabosted til?
Er det forsikret her, og hvad er Ejerenes Navn?
Nærmeste Nabosteds Pol. Nr., forsaavidt det er forsikret her?
- Har denne Ejendom før været forsikret her og under hvilket Pol.-Nr.?
No 109.

Karl Dam Vurderingsmænd. *H. J. Kjøped H. L. H. Espersen* Rekvirent.

Gebyr:
Til Vurderingsmændene 10 Kr. " Ø.
" Branddirektøren 1 " 50 "
11 Kr. 50 Ø.

Udgaet

Grundrids med Afstand mellem Bygningerne og Oplysning om Brandmure. Uforsikrede Bygninger maa ogsaa anføres.

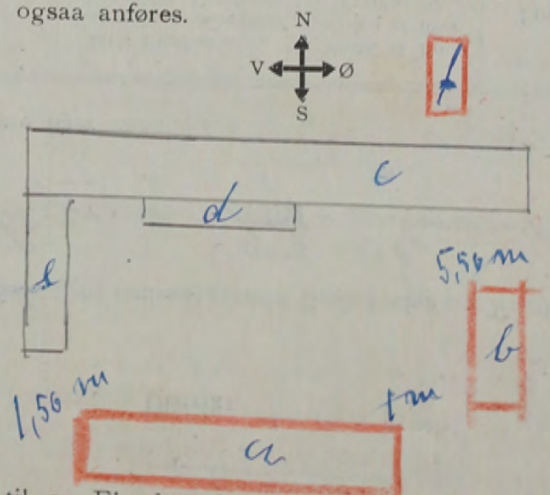

Alle til en Ejendom hørende Bygninger optages baade i Beskrivelse og Grundrids selv om ikke alle Litra omvurderes.

Hver Vurdering forsynes med Grundrids, og Fundamenter, Støbegods, elektrisk Installation og andre Genstande, der medforsikres, anføres under den Bygning, hvori de findes.

Pol. Nr. 135 Ams Distrikt.

Aar 1919 den 2 August har undertegnede Vurderingsmænd foretaget nedenstaaende Beskrivelse og Vurdering til

Indtegning i „Østifternes Brandforsikring“ af Bygningerne paa Matr. Nr. 148 af B. Selvgangen By: Himmerby

Sogn Brønholms Amt, tilhørende H. G. Lauridsen tidligere Ejer var

Litra	Bygningernes Indretning og Anvendelse; Loft, Gulv, Udstyrelse m. v.	Fagantal	Bygningernes			Yder- murene er af:	Taget er af:	Hvis Fundamenter, Kakkelovne, Komfurer eller andre Genstande er medforsikret, anføres dette samt Betegnelsen for hver enkelt Del un- der hvert Litra for sig	Værdi til For- sikring af hver Bygning og medforsikret Fundament, Stø- begods, fast In- ventar o. s. v.	Totalsum for hvert Litra
			Længde	Dybde	Højde					
			Meter (Al.)	Meter (Al.)	Meter (Al.)					
a.	Stuehus: 3 Stuer, 1 Sovestue, 1 Gæstekl. og 3 aander kamre, 3 Forstuer, 1 Vasker- stue, 2 Børnegrunde, 2 Skovkammer Murstø, Skalden under 2 St. Bræddeløp og Gulv for del hele, med 1/2 m. vand Børnegrunde, Murværk og Murstensgulv pappet Løstørskurve, samtlige Værelser en malik og paperværk, Bræddegange en Bræddegang	11	22,50	6,70	2,80	Bedrk. og Gulv m. Mursten	Tegl			12,000
b.	Indkjøbsport 2 St., Brædder Klippe og Kønschus: 2 St., Vognport: 2 St., Lade: 3 St. Bræddeløp over 6 St., Bekkedækket i Kønschus, 2 Bræddegange	9	18,30	4,10	3,10	Bedrk. Mursten	Tegl og Skraa.			2,500
c.	Hesteskald og Lø: 5 St., Svineskald: 4 St., Bræddeløp over del hele Betonulv og Lø, glaseret Forlyder i Svineskalden, Bræddeløp Bræddeløp i Hesteskalden, Bræddeløp N.	9	19,00	5,90	2,40	dette	dette			3,500
d.	Køskald og Foderlo: 4 St., Bræddeløp Murstensgulv, samt Lindlag og Løranding Lade: 7 St., en Bræddegang	16	31,00	4,20	2,70	Grundm. 17 m. m. Bedrk. og mursten Lø m.	dette			6,000
Overføres . .									24,000	

Litra	Bygningernes				Ydermurene er af:	Taget er af:	Hvis Fundamenter, Kalkelovne, Komfurer eller andre Genstande er medforsikret, anføres dette samt Betegnelsen for hver enkelt Del under hvert Litra for sig	Værdi til Forsikring af hver Bygning og medforsikret Fundament, Støbegods, fast Inventar o. s. v.	Totalsum for hvert Litra
	Indretning og Anvendelse; Loft, Gulv, Udstyrelse m. v.	Fagantal	Længde	Dybde					
			Meter (Al.)	Meter (Al.)	Meter (Al.)			Kr.	Kr.
							Overført...		
Ejendommens samlede Forsikringssum bliver								24000	

1. Hvilket Haandværk eller Næringsbrug drives i Ejendommen? *Landbrug*

2. Med Hensyn til Skorstene, Bagerovne og Ildsteder bemærkes om de er lovlige? *Ja*

3. Findes der **Dampmaskine, Eksplosionsmotor** eller anden **mekanisk Kraft**?
(Er der Eksplosionsmotor udfyldes et Oplysningsskema)
 Er Loftet i Kedelrummet af Mur eller Jern?
 Hvor stor er Afstanden fra Kedlens Overkant til Loftet?

4. Hvor mange Meter (Al.) er der til nærmeste Nabosted med **brandfrit Tag**?
 " " " " " " " " **Straatag**? *c. 150 meter*
 Hvad benyttes **nærmeste** Nabosted til? *Landbrug*
 Er det forsikret her, og hvad er Ejerens Navn?
 Nærmeste Nabosteds Pol. Nr., forsaavidt det er forsikret her?

5. Har denne Ejendom før været forsikret her og under hvilket Pol.-Nr.? *Ja 135*
 Denne Forretning har vi foretaget som redelige og samvittighedsfulde Mænd.

Kare Nann Vurderingsmænd. *M. Holm* Rekvirent.

Gebyr:
 Til Vurderingsmændene *10* Kr. 4 Ø.
 " Branddirektøren *1.50* "
11 Kr. 50 Ø.

Udført

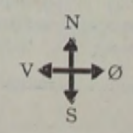
Grundrids med Afstand mellem Bygningerne og Oplysning om Brandmure. **Uforsikrede** Bygninger maa ogsaa anføres.
 

Alle til en Ejendom hørende Bygninger optages baade i Beskrivelse og Grundrids selv om ikke alle Litra omvurderes.

Hver Vurdering forsynes med Grundrids, og Fundamenter, Støbegods, elektrisk Installation og andre Genstande, der medforsikres, anføres under den Bygning, hvori de findes.

Pol. Nr. 83 Amts Distrikt.

Aar 1919 den 6. August har undertegnede Vurderingsmænd foretaget nedenstaaende Beskrivelse og Vurdering til

Indtegning i „Østifternes Brandforsikring“ af Bygningerne paa Matr. Nr. 13 af *2. Børgersgade, Gethøj, København*

Sogn *Bornerød* Amt, tilhørende *4. Gade, Jernl. Lønnen*; tidligere Ejer var

Litra	Bygningernes				Ydermurene er af:	Taget er af:	Hvis Fundamenter, Kakkellovne, Komfurer eller andre Genstande er medforsikret, anføres dette samt Betegnelsen for hver enkelt Del under hvert Litra for sig	Værdi til Forsikring af hver Bygning og medforsikret Fundament, Støbegods, fast Inventar o. s. v.	Totalsum for hvert Litra
	Indretning og Anvendelse; Loft, Gulv, Udstyrelse m. v.	Fagantal	Længde	Dybde					
		Meter (Al.)	Meter (Al.)	Meter (Al.)				Kr.	Kr.
a.	<i>Stuehus 4 Stuer, 3 Børnekamre, Pluiskammer, 2 Forstuer, Vaskeloft, Børgers, og Spiiskammer, 2 Skovstuer og af Mønsterværelse, Kælderen under 3 Fag, Brændeloft og gulv i det hele, med Vind- og Kagebænder, Bryggeri, Spisekammer og den ene Forstue, hvor der er Mønsterværelse, maleri og Kagebænder i særskilt Værelse, samt pappe- og Løfter: 4 Værelser, 3 Brændegulv.</i>	14	28,70	4,80	3,50	<i>Granit og Mursten</i>	<i>Pap</i>		16.000
b.	<i>Staldbygning, Vognstald og Lade i 3 Fag, Vaskeshals og Lade i 3 1/2 Fag, Kælderen i 6 1/2 Fag, Brændeloft over 11 1/2 Fag, Børgersgulv og Kælderen i Kælderen, og Brændeloft og gulv i Kælderen, Brændegulv, Brændegulv, 13</i>	13	27,55	8,70	3,10	<i>ditto</i>	<i>ditto</i>		10.000
c.	<i>Lade, Forstue, port og Rørbænk... S.</i>	11	22,00	8,70	3,50	<i>Granit og Mursten</i>	<i>Tog og Pap.</i>		8.000
d.	<i>Soventstald, og Mønsterværelse i 8 Fag, Vaskeloft, Vaskeloft, Vaskeloft og Vaskeloft i 6 Fag, Brændeloft og Børgersgulv i det hele, med Vindkagebænder og Kagebænder under Brændegulv og Brændegulv. V.</i>	14	28,20	4,00	2,80	<i>ditto</i>	<i>Pap</i>		14.000
e.	<i>Kældersbygning i vest til Lade, Vaskeloft, Børgersgulv.</i>		4,90	2,50	2,30	<i>Granit og Mursten</i>	<i>dito</i>		500
								Overføres . .	48.500

Litra	Bygningernes Indretning og Anvendelse; Loft, Gulv, Udstyrelse m. v.	Fagantal	Længde	Dybde	Højde	Yder- murene er af:	Taget er af:	Hvis Fundamenter, Kakkelovne, Komfurer eller andre Genstande er medforsikret, anføres dette samt Betegnelsen for hver enkelt Del un- der hvert Litra for sig	Værdi til For- sikring af hver Bygning og medforsikret Fundament, Stø- begods, fast In- ventar o. s. v.	Totalsum for hvert Litra
								Overført...		
Ejendommens samlede Forsikringssum bliver									48,500	

1. Hvilket Haandværk eller Næringsbrug drives i Ejendommen?
Landbrug

2. Med Hensyn til Skorstene, Bagerovne og Ildsteder bemærkes om de er lovlige?
Ja

3. Findes der **Dampmaskine, Eksplosionsmotor** eller anden **mekanisk Kraft**?
(Er der Eksplosionsmotor udfyldes et Oplysningsskema)
Er Loftet i Kedelrummet af Mur eller Jern?
Hvor stor er Afstanden fra Kedlens Overkant til Loftet?

4. Hvor mange Meter (Al.) er der til nærmeste Nabosted med **brandfrit Tag**?
" " " " " " " " **Straatag**?
Hvad benyttes **nærmeste** Nabosted til?
Er det forsikret her, og hvad er Ejerens Navn?
Nærmeste Nabosteds Pol. Nr., forsaavidt det er forsikret her?

5. Har denne Ejendom før været forsikret her og under hvilket Pol.-Nr.?
Nr. 83

Karl Dam Vurderingsmænd. *H. J. Høfsted* *J. Larsen* Rekvirent.

Gebyr:
Til Vurderingsmændene *14* Kr. + Ø.
" Branddirektøren *2* " " "
16 Kr. + Ø.

Udgivet

Grundrids med Afstand mellem Bygningerne og Oplysning om Brandmure. Uforsikrede Bygninger maa ogsaa anføres.

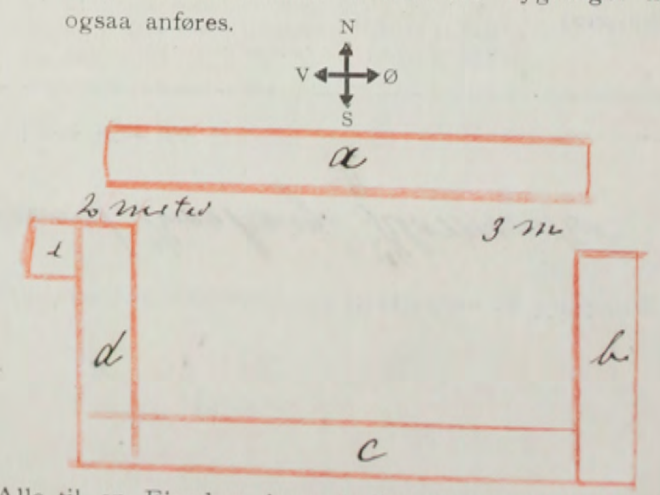

Alle til en Ejendom hørende Bygninger optages baade i Beskrivelse og Grundrids selv om ikke alle Litra omvurderes.

Hver Vurdering forsynes med Grundrids, og Fundamenter, Støbegods, elektrisk Installation og andre Genstande, der medforsikres, anføres under den Bygning, hvori de findes.

Pol. Nr. 58 Bornholms Amts Distrikt.

Aar 1919 den 9 August har undertegnede Vurderingsmænd foretaget nedenstaaende Beskrivelse og Vurdering til

Indtegning i „Østifternes Brandforsikring“ af Bygningerne paa Matr. Nr. 29, 2. Helligsøgaard, L. Knausby, Klammølle

Sogn Bornholm Amt, tilhørende H. G. J. Jøns Chr. Rasmussen; tidligere Ejer var

Litra	Bygningernes				Ydermurene er af:	Taget er af:	Hvis Fundamenter, Kakkelovne, Komfurer eller andre Genstande er medforsikret, anføres dette samt Betegnelsen for hver enkelt Del under hvert Litra for sig	Værdi til Forsikring af hver Bygning og medforsikret Fundament, Støbegods, fast Inventar o. s. v.	Totalsum for hvert Litra
	Indretning og Anvendelse; Loft, Gulv, Udstyrelse m. v.	Fagantal	Længde	Dybde					
		Meter (Al.)	Meter (Al.)	Meter (Al.)			Kr.	Kr.	
a.	Stuehus, 5 Stuer, 2 Sovekammer, 2 Gyngestue, 2 Forstue, Kikkens Spiis, Kmn. og Bryggers, 2 vide Skorstene samt Bagerovn og Skorstensrør alt af Mursten. Skolder under 3 Fag, Bræddeloft og gulv for det hele, med Undtagelse af Kikkens rum, hvor der er flisgulv, samtlige Værelser er malet og kapt. 2 Bræddegulv.	18	37,00	3,60	3,10	Egeplan, Bænk og Mursten	Straa	16000	
b.	2 Indkjørsporter og Lade 5 Fag, Værksted og								
	Fedale i 7 Fag Bræddeloft over 10 Fag, kugulv, Bræddegulv, i Skolden, Flisgulv i Stuen og Gangen, Bræsten i Portene Bræddegulv.	12	23,40	9,70	3,60	Graend af Mursten	Ellers Skifer	8000	
c.	Værksted, Bræddeloft, Betongulv og Stregler, Fliser i Gangene, indlag i Skovmanding, en Bræddegulv og en Bræddegulv.	11	21,60	9,70	4,00	dette	dette	9000	
da.	Lade og Tærskel, en Bræddegulv.	7½	16,60	7,00	3,50	Bænk mursten	Straa	2000	
d.	Værkammer, Vognporke, Skole- og Hønskure i 6 Fag, med Bræddeloft, det Betongulv, Murstengulv, Lade i 5 Fag, 2 Bræddegulv.	11	23,80	8,00	3,70	dette	dette	6000	
e.	Hestkomgang, Høsthus og Vognporke med Bræddeloft, bræddet hele en Bræddegulv.	5	11,80	7,90	2,90	dette	dette	2000	
f.	Vognskur		11,80	3,70	2,10		Pap	500	
g.	Brænde og Materialhus, 2 Bræddegulv.	6	12,40	6,60	2,50	dette	Straa	1500	
h.	Løsthus, Løstloft med Løst paa, Betongulv, 2 Bræddegulv.	6	11,50	8,30	2,60	Graend af Beton.	Pap.	3000	
							Overføres..	48000	

Litra	Bygningernes				Ydermurene er af:	Taget er af:	Hvis Fundamenter, Kakkelovne, Komfurer eller andre Genstande er medforsikret, anføres dette samt Betegnelsen for hver enkelt Del under hvert Litra for sig	Værdi til Forsikring af hver Bygning og medforsikret Fundament, Støbegods, fast Inventar o. s. v.	Totalsum for hvert Litra
	Indretning og Anvendelse; Loft, Gulv, Udstyrelse m. v.	Fagantal	Længde	Dybde					
			Meter (Al.)	Meter (Al.)	Meter (Al.)			Kr.	Kr.
							Overført...		
Ejendommens samlede Forsikringssum bliver								48000	

1. Hvilket Haandværk eller Næringsbrug drives i Ejendommen? *Landbrug*

2. Med Hensyn til Skorstene, Bagerovne og Ildsteder bemærkes om de er lovlige? *Ja*

3. Findes der **Dampmaskine, Eksplosionsmotor** eller anden **mekanisk Kraft**?
(Er der Eksplosionsmotor udfyldes et Oplysningsskema)

Er Loftet i Kedelrummet af Mur eller Jern?

Hvor stor er Afstanden fra Kedlens Overkant til Loftet?

4. Hvor mange Meter (Al.) er der til nærmeste Nabosted med **brandfrit Tag**?
" " " " " " " " **Straatag?** *e. 150 meter*
Hvad benyttes **nærmeste** Nabosted til? *Landbrug*
Er det forsikret her, og hvad er Ejerens Navn? *Nej.*
Nærmeste Nabosteds Pol. Nr., forsaauidt det er forsikret her?

5. Har denne Ejendom før været forsikret her og under hvilket Pol.-Nr.?
Ja - Nr. 58.

Denne Forretning har vi foretaget som redelige og samvittighedsfulde Mænd.

Karl Dam *H. J. Skofed* *Oluf Rasmussen*
Vurderingsmænd. Rekvisitent.

Gebyr:

Til Vurderingsmændene *14* Kr. " Ø.
" Branddirektøren *2* " " "
16 Kr. " Ø.

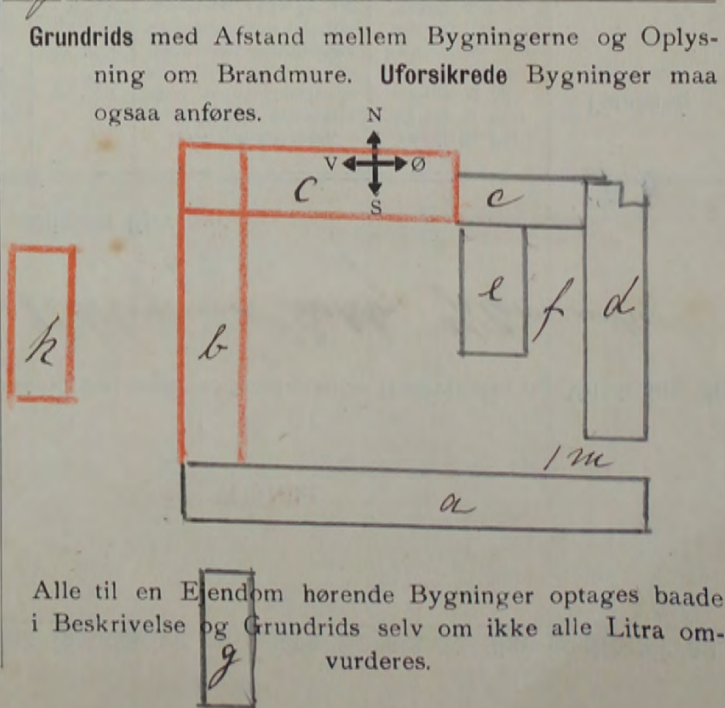

Hver Vurdering forsynes med Grundrids, og Fundamenter, Støbegods, elektrisk Installation og andre Genstande, der medforsikres, anføres under den Bygning, hvori de findes.

Pol. Nr. 85 Amts Distrikt.

Aar 1919 den 9 August har undertegnede Vurderingsmænd foretaget nedenstaaende Beskrivelse og Vurdering til

Indtegning i „Østifternes Brandforsikring“ af Bygningerne paa Matr. Nr. 31a af 22 Selvgade, Bøksby, Klemensker

Sogn Borahelms Amt, tilhørende H. Gode, Hans Peter Hansen; tidligere Ejer var

Litra	Bygningernes Indretning og Anvendelse; Loft, Gulv, Udstyrelse m. v.	Fagantal	Meter			Yder- murene er af:	Taget er af:	Hvis Fundamenter, Kakkelovne, Komfurer eller andre Genstande er medforsikret, anføres dette samt Betegnelsen for hver enkelt Del un- der hvert Litra for sig	Værdi til For- sikring af hver Bygning og medforsikret Fundament, Stø- begods, fast In- ventar o. s. v.	Totalsum for hvert Litra
			Længde	Dybde	Højde					
a.	Stuehus 4 Stuer, 2 Sovekammer, 1 Gæstetv., 2 Forstuer, Køkken og Spisekammer, 3 Stor- stemsør af Mursten, Kælder under 4 Fag, Bræddeloft og Gulv for det hele, med Udstyrelse af Køkken hussene hvor der er Murstensgulv, samtlige Værelser er malet og tapetseret og hvide pappede Loft. 2 Bræddegulv. 12	24	4,10	3,10	Egebræ- d og Mursten	Straa				
	Kalotagsbygning i Nord til Litra a. Køkken og Pipstov. Bræddeloft og Gulv	5	4,0	0,80	ditto	Pap.				
	Kalotagsbygning i Syd til Litra a. Sovekammer Bræddeloft og Gulv	5	4,0	0,90	ditto	ditto			12000	
b.	Kalotagsbygning Rullestue og Svin- hus i 5 Fag, Hjørteport, Vesteskald og Foder- lo i 6 Fag, Lade i 3 Fag, Bræddeloft over 9 Fag, Bræddegulv i Kammere, Køkken og Murskengulv i Svinhus og Rullestue og Loen. 3 Bræddegulv	9	14	3,90	8,00	3,00	ditto	Straa	7.700	
c.	Vesteskald og Foderlo i 10 Fag, Træskala og Lade i 8 Fag, Løkkal Løkke med Ler paa over- skuden, Beton og Murskengulv, Bræddeloft og en Bræddegulv	18	38,90	7,80	3,60	ditto	ditto		8.500	
d.	Lade i 3 Fag, Følthoppeskala og Hjørtehus i 3 Fag, Vøjteport og Jordhjørteport 5 Fag, Bræddeloft over 8 Fag, 2 Bræddegulv	11	23,80	7,10	3,00	ditto	ditto		5.000	
e.	Brændehus i Nord til Litra a. 2 Bræddeloft	4	8,80	8,00	2,70	ditto	ditto		800	
f.	Vestgang, Træbygning til c. Bræddeloft delte en Bræddegulv	4	8,50	8,00	2,70	ditto	ditto		2000	
g.	Kalotagsbygning i Gul til Litra c. Svinshale med Betongulv	3	5,40	4,60	2,20	ditto	Pap.		500	
	Overføres..								36.500	

Litra	Bygningernes				Ydermurene er af:	Taget er af:	Hvis Fundamenter, Kakkelovne, Komfurer eller andre Genstande er medforsikret, anføres dette samt Betegnelsen for hver enkelt Del under hvert Litra for sig	Værdi til Forsikring af hver Bygning og medforsikret Fundament, Støbegods, fast Inventar o. s. v.	Totalsum for hvert Litra
	Indretning og Anvendelse; Loft, Gulv, Udstyrelse m. v.	Fagantal	Længde	Dybde					
			Meter (Al.)	Meter (Al.)	Meter (Al.)			Kr.	Kr.
							Overført...		
Ejendommens samlede Forsikringssum bliver								36,500	

- Hvilket Haandværk eller Næringsbrug drives i Ejendommen?
Landbrug
- Med Hensyn til Skorstene, Bagerovne og Ildsteder bemærkes om de er lovlige?
Ja.
- Findes der **Dampmaskine, Eksplosionsmotor** eller anden **mekanisk Kraft**?
(Er der Eksplosionsmotor udfyldes et Oplysningsskema)
Er Loftet i Kedelrummet af Mur eller Jern?
Hvor stor er Afstanden fra Kedlens Overkant til Loftet?
- Hvor mange Meter (Al.) er der til nærmeste Nabosted med **brandfrit Tag**?
" " " " " " " " **Straatag**?
Hvad benyttes **nærmeste** Nabosted til?
Er det forsikret her, og hvad er Ejerens Navn?
Nærmeste Nabosteds Pol. Nr., forsaavidt det er forsikret her?
- Har denne Ejendom før været forsikret her og under hvilket Pol.-Nr.?
Ja - Nr. 85

Denne Forretning har vi foretaget som redelige og samvittighedsfulde Mænd.

Karl Wam *J. J. Skjold* *P. Hansen*
Vurderingsmænd. Rekvisitent.

Gebyr:
Til Vurderingsmændene 12 Kr. 0.
" Branddirektøren 2 " 0.
14 Kr. 0.

Udgaet

Grundrids med Afstand mellem Bygningerne og Oplysning om Brandmure. **Uforsikrede** Bygninger **maa** ogsaa anføres.

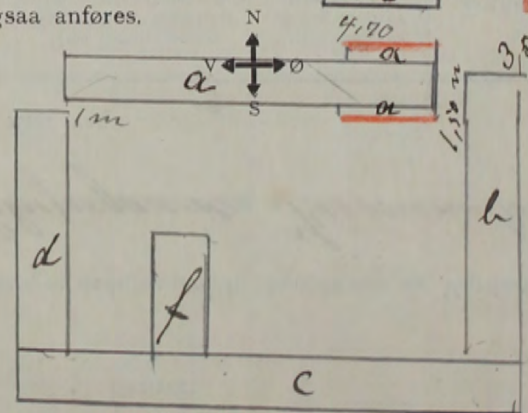

Alle til en Ejendom hørende Bygninger optages baade i Beskrivelse og Grundrids selv om ikke alle Litra omvurderes.

Hver Vurdering forsynes med Grundrids, og Fundamenter, Støbegods, elektrisk Installation og andre Genstande, der medforsikres, anføres under den Bygning, hvori de findes.

Pol. Nr. 35 Boraholms Amts Distrikt.

Aar 1919, den 29 September har undertegnede Vurderingsmænd foretaget nedenstaaende Beskrivelse og Vurdering til

Indtegning i „Østifternes Brandforsikring“ af Bygningerne paa Matr. Nr. 18a af Næstvedgaard, Klummeske

Sogn Boraholms Amt, tilhørende H. Gada Lauridsen tidligere Ejer var

Litra	Bygningernes				Ydermurene er af:	Taget er af:	Hvis Fundamenter, Kakkellovne, Komfurer eller andre Genstande er medforsikret, anføres dette samt Betegnelsen for hver enkelt Del under hvert Litra for sig	Værdi til Forsikring af hver Bygning og medforsikret Fundament, Støbegods, fast Inventar o. s. v.	Totalsum for hvert Litra
	Indretning og Anvendelse; Loft, Gulv, Udstyrelse m. v.	Fagantal	Længde	Dybde					
		Meter (Al.)	Meter (Al.)	Meter (Al.)			Kr.	Kr.	
a	Stuehus, 4 Stuer, 2 Sovestuer, 2 Toiletter, 2 Værelser, 2 Kjøkkener, og Kælderen og Spejlskabet, Bræddes og Bagervogn, en vid Skorstens og 1 Skorstensrør af af Mursten, et Saltvandskammer, Bræddeloft og Gulv for det hele, med Vandkølle af Høfkenhusene broderer Beton gulv, samtlige Værelser er smalt og baret sort, 3 Bræddegavl. N. 13	28,80	5,50	2,50	Betone Mursten og Leer	Straa		11.500	
b	Karlshavn og Indførselsport i 2 Fag Kæde og Svineskald i 7 Fag Lade og Lø, i 4 Fag, Bræddeloft over 9 Fag Prosten og Murstensgulv i Kælderen, Beton gulv i Svineskalden, Bræddeloft	13	25,90	6,15	2,50	dito	dito	5.000	
c	Kostald, Foderlo og Ræhus i 10 Fag Lade og Tærskelport i 8 Fag, Bræddeloft og Beton gulv i Kostalden, 2 Bræddegavl	18	39,10	8,65	2,15	Betone Mursten	dito	10.000	
	Akselledning m. m. hørende til Motoren						500	10.500	
d	Vogn- og Høstport i 4 Fag, Bræddeloft og Høsthus i 9 Fag, Bræddeloft over 11 Fag, Beton gulv i Høsthuset, Bræddegavl	21	25,30	6,00	2,50	dito	dito	5.200	
e	Kalvstalsbygning, i Nord side Litra d, Stuehus, Bræddeloft og Gulv		14,10	2,00	2,20	Betone Mursten	dito	1.000	
f	Kalvstalsbygning til Litra b, Høsthus, Svineskald og Foderlo, Mursten og Beton gulv		16,35	2,50	2,30	dito	Papp	1000	
g	Tærskelbygning til Litra c, Lade 1 Bræddegavl	5	10,50	9,30	2,50	Betone	Straa	2.000	
h	Motorbygning		2,75	2,40	2,45	1/2 Høsthus Grundm. Beton		800	
	et 6 Liter Petroleumsmotor						2500	3.300	
							Overføres	39.500	

Litra	Bygningernes				Ydermurene er af:	Taget er af:	Hvis Fundamenter, Kakklovn, Komfurer eller andre Genstande er medforsikret, anføres dette samt Betegnelsen for hver enkelt Del under hvert Litra for sig	Værdi til Forsikring af hver Bygning og medforsikret Fundament, Støbegods, fast Inventar o. s. v.	Totalsum for hvert Litra
	Indretning og Anvendelse; Loft, Gulv, Udstyrelse m. v.	Fagantal	Længde	Dybde					
			Meter (Al.)	Meter (Al.)	Meter (Al.)			Kr.	Kr.
							Overført...		
								Ejendommens samlede Forsikringssum bliver	39,500

1. Hvilket Haandværk eller Næringsbrug drives i Ejendommen?
Landbrug

2. Med Hensyn til Skorstene, Bagerovne og Ildsteder bemærkes om de er lovlige?
Ja

3. Findes der **Dampmaskine, Eksplosionsmotor** eller anden **mekanisk** Kraft?
(Er der Eksplosionsmotor udfyldes et Oplysningskema)
en Petroleumsmotor

Er Loftet i Kedelrummet af Mur eller Jern?
Hvor stor er Afstanden fra Kedlens Overkant til Loftet?

4. Hvor mange Meter (Al.) er der til nærmeste Nabosted med **brandfrit Tag**?
" " " " " " " " **Straatag?**
over 100 meter
Hvad benyttes nærmeste Nabosted til?
Landbrug
Er det forsikret her, og hvad er Ejerens Navn?
Georg Hansen
Nærmeste Nabosteds Pol. Nr., forsaavidt det er forsikret her?
Nr. 72

5. Har denne Ejendom før været forsikret her og under hvilket Pol.-Nr.?
Nr. 35

Denne Forretning har vi foretaget som redelige og samvittighedsfulde Mænd.

Hans Dam *H. J. Skjold* *L. P. Haesue*
Vurderingsmænd. Rekvirent.

Gebyr:
Til Vurderingsmændene *12* Kr. 0.
" Branddirektøren *2* " "
14 Kr. 0.

Udgaaet

Grundrids med Afstand mellem Bygningerne og Oplysning om Brandmure. Uforsikrede Bygninger maa ogsaa anføres.

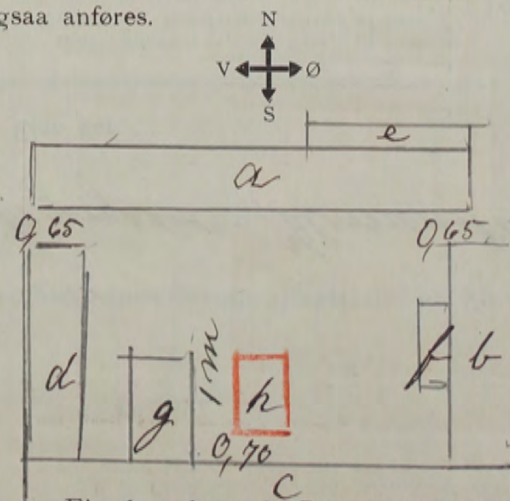

Alle til en Ejendom hørende Bygninger optages baade i Beskrivelse og Grundrids selv om ikke alle Litra omvurderes.

Hver Vurdering forsynes med Grundrids, og Fundamenter, Støbegods, elektrisk Installation og andre Genstande, der medforsikres, anføres under den Bygning, hvori de findes.

Pol. Nr. 5 Ams Distrikt

Aar 1919 den 25 Sept har undertegnede Vurderingsmænd foretaget nedenstaaende Beskrivelse og Vurdering til

Indtegning i „Ostifternes Brandforsikring“ af Bygningerne paa Matr. Nr. 36 af 28 Selvgangaard By Hlemmer

Sogn Bornholms Amt, tilhørende Hr. Godse. Alfred Holst Ejerne Ejer var

Litra	Bygningernes				Ydermurene er af:	Taget er af:	Hvis Fundamenter, Kakkelovne, Komfurer eller andre Genstande er medforsikret, anføres dette samt Betegnelsen for hver enkelt Del under hvert Litra for sig	Værdi til Forsikring af hver Bygning og medforsikret Fundament, Støbegods, fast Inventar o. s. v.	Totalsum for hvert Litra
	Indretning og Anvendelse; Loft, Gulv, Udstyrelse m. v.	Fagantal	Længde	Dybde					
a.	Stuehus: 4 Stuer, 1 Sovekammer, 1 Værelse, 1 Kk. 2 Forstuer, 1 Kjøkken, og 1 Spisekammer. 2 Skorstensrør af Sten, Brædder, Loft og Gulv for det hele med Vind, Kagebord, Kjøkkenhus med Sovekammer og Gulv, maling og Kagebord samt i samtlige Værelser. 1 Brændgul. 1 Brændgul. G. 9		Meter (Al.) 17,00	Meter (Al.) 8,90	Meter (Al.) 3,20	Græsplan af Mursten Tegl.		Kr.	Kr. 12,000
b.	Soveskabe, Kuggehus, Brændhus, og 1 Kk. i Kammeret i 10 Fag med Brædder, Loft og Gulv for det hele, Behæng og i Skabene Brædder i Kammeret. H. 10					Brick Mursten			4,000
c.	under 3 Fag, 6 Fag, 10 Lade. 2 Brændgul. 16		39,40	6,20	2,60	Leer Skraa			
d.	Køstald, Bræddeloft, og Behæng og 1 Værelse, indlagt Selvbanding. H. 6		12,70	10,10	2,90	Græsplan af Mursten	dilla		4,000
e.	Ladebygning, og 1 Vognport, Brædder, Loft og Gulv for det hele. 1 Brændgul. V. 12		23,80	7,10	2,80	Brick og Mursten	dilla		3,500
f.	Køstald, og 1 Vognport, 1 8 Fag, 10 Lade i 5 Fag, Brædder og Loft, Brædder og Gulv. S. 13		25,70	6,95	2,50	dilla	dilla		4,500
g.	Køstald, og 1 Vognport, 10 Brædder, 1 Brændgul. S. 5		9,10	8,20	2,30	Brick og Brædder	dilla		1,500
h.	Køstaldbygning i 10 Fag, 10 Brædder. S. 4		4,20	4,30	2,50	dilla	Pap		300
i.	Køstaldbygning i 10 Fag, 10 Brædder. S. 4			4,50	2,00	Brick	dilla		200
Overføres									30,000

Litra	Bygningernes				Ydermurene er af:	Taget er af:	Hvis Fundamenter, Kakkelovne, Komfurer eller andre Genstande er medforsikret, anføres dette samt Betegnelsen for hver enkelt Del under hvert Litra for sig	Værdi til Forsikring af hver Bygning og medforsikret Fundament, Støbegods, fast Inventar o. s. v.	Totalsum for hvert Litra
	Indretning og Anvendelse; Loft, Gulv, Udstyrelse m. v.	Fagantal	Længde	Dybde					
			Meter (Al.)	Meter (Al.)	Meter (Al.)			Kr.	Kr.
							Overført...		
Ejendommens samlede Forsikringssum bliver								30.000	

1. Hvilket Haandværk eller Næringsbrug drives i Ejendommen? *Landbrug.*

2. Med Hensyn til Skorstene, Bagerovne og Ildsteder bemærkes om de er lovlige? *ja-*

3. Findes der **Dampmaskine, Eksplosionsmotor** eller anden **mekanisk Kraft**?
(Er der Eksplosionsmotor udfyldes et Oplysningsskema)
 Er Loftet i Kedelrummet af Mur eller Jern?
 Hvor stor er Afstanden fra Kedlens Overkant til Loftet?

4. Hvor mange Meter (Al.) er der til nærmeste Nabosted med **brandfrit Tag**?
 " " " " " " " " **Straatag**?
 Hvad benyttes nærmeste Nabosted til?
 Er det forsikret her, og hvad er Ejerens Navn?
 Nærmeste Nabosteds Pol. Nr., forsaavidt det er forsikret her?

5. Har denne Ejendom før været forsikret her og under hvilket Pol.-Nr.?
Nr. 5

Denne Forretning har vi foretaget som redelige og samvittighedsfulde Mænd.

Karl Dam *H. Rottersten* *A. H. Jørgensen*
 Vurderingsmænd. Rekvirent.

Gebyr:
 Til Vurderingsmændene *12* Kr. + Ø.
 " Branddirektøren *2* " " "
14 Kr. Ø.

Udgaaet

Grundrids med Afstand mellem Bygningerne og Oplysning om Brandmure. Uforsikrede Bygninger maa ogsaa anføres.

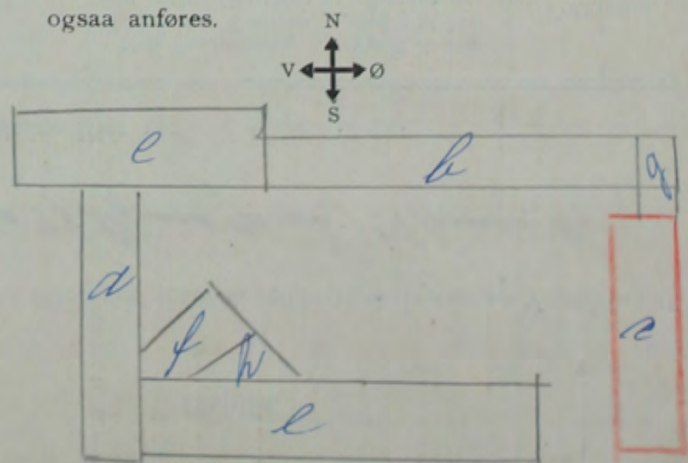

Alle til en Ejendom hørende Bygninger optages baade i Beskrivelse og Grundrids selv om ikke alle Litra omvurderes.

Litra	Bygningernes				Ydermurene er af:	Taget er af:	Hvis Fundamenter, Kakkelovne, Komfurer eller andre Genstande er medforsikret, anføres dette samt Betegnelsen for hver enkelt Del under hvert Litra for sig	Værdi til Forsikring af hver Bygning og medforsikret Fundament, Støbegods, fast Inventar o. s. v.	Totalsum for hvert Litra
	Indretning og Anvendelse; Loft, Gulv, Udstyrelse m. v.	Fagantal	Længde	Dybde					
			Meter (Al.)	Meter (Al.)	Meter (Al.)			Kr.	Kr.
							Overført...		
Ejendommens samlede Forsikringssum bliver								25000	

1. Hvilket Haandværk eller Næringsbrug drives i Ejendommen? *Beløst*

2. Med Hensyn til Skorstene, Bagerovne og Ildsteder bemærkes om de er lovlige? *Ja.*

3. Findes der **Dampmaskine, Eksplosionsmotor** eller anden **mekanisk Kraft**?
(Er der Eksplosionsmotor udfyldes et Oplysningsskema)
 Er Loftet i Kedelrummet af Mur eller Jern?
 Hvor stor er Afstanden fra Kedlens Overkant til Loftet?

4. Hvor mange Meter (Al.) er der til nærmeste Nabosted med **brandfrit Tag**?
 " " " " " " " " **Straatag**? *Ca. 65 meter*
 Hvad benyttes **nærmeste** Nabosted til? *Beløst*
 Er det forsikret her, og hvad er Ejerens Navn?
 Nærmeste Nabosteds Pol. Nr., forsaavidt det er forsikret her?

5. Har denne Ejendom før været forsikret her og under hvilket Pol.-Nr.? *Nej*

Denne Forretning har vi foretaget som redelige og samvittighedsfulde Mænd.

Karl Dam Vurderingsmænd. *H. P. Rønnensten* Rekvisitent.

Gebyr:
 Til Vurderingsmændene 4 Kr. + 0.
 " Branddirektøren " 50 "
 4 Kr. 50 0.

Grundrids med Afstand mellem Bygningerne og Oplysning om Brandmure. **Uforsikrede** Bygninger maa ogsaa anføres.

Alle til en Ejendom hørende Bygninger optages baade i Beskrivelse og Grundrids selv om ikke alle Litra omvurderes.

Hver Vurdering forsynes med Grundrids, og Fundamenter, Støbegods, elektrisk Installation og andre Genstande, der medforsikres, anføres under den Bygning, hvori de findes.

Pol. Nr. 62. Amts Distrikt.

Aar 1914 den 4. Okt. har undertegnede Vurderingsmænd foretaget nedenstaaende Beskrivelse og Vurdering til

Indtegning i „Østifternes Brandforsikring“ af Bygningerne paa Matr. Nr. 91 af 14. Vinduegavlsvej i Skovbo

Sogn Rensbo Amt, tilhørende H. G. G. Christensen; tidligere Ejer var

Litra	Bygningernes				Yder- murene er af:	Taget er af:	Hvis Fundamenter, Kakkelovne, Komfurer eller andre Genstande er medforsikret, anføres dette samt Betegnelsen for hver enkelt Del un- der hvert Litra for sig	Værdi til For- sikring af hver Bygning og medforsikret Fundament, Stø- begods, fast In- ventar o. s. v.	Totalsum for hvert Litra
	Indretning og Anvendelse; Loft, Gulv, Udstyrelse m. v.	Fagantal	Længde	Dybde					
		(Meter (Al.))	(Meter (Al.))	(Meter (Al.))			Kr.	Kr.	
a.	Stuehus. 3 Stuer, 3 Sovestuer, 1 For- stue, Køkken, Bryggers og Spiskammer, en vidt åbent og af Skovbovej og Ragerovvej, alkaf Munden, Brædder, loft og Gulv, med Udstyrelse af Køkken- husene, hvor der er Murstensgulv malt og tapetsert i samtlige De- le, Brændehus i 2 Fag, med Brædder, delofter og Murstensgulv, 1 Brand- og 1 Bræddegavl.	12	27,30	4,10	2,70	Belvok, Mursten og Leer Sten		11,500	
b.	Hestestald, Bræddeloft og Flisgulv, Murstens Trøjler og Fodergange indlagt, Løstevandingsgen samt Vandbeholder, 1 Brandgavl.	9	17,70	10,70	3,00	Grønsm. af Mursten Tegl		15,400	
c.	Hestestald og Foderlo i 6 Fag, Lade og Indkørsel i 8 Fag, Gjedningehus i 2 Fag, Bræddeloft over 8 Fag, Fliser og Brædder gulv i Stalden, 1 Brandgavl.	16	33,30	7,20	2,70	dito Pap.		13,700	
d.	Vognport i 2 Fag, Karlekom og Brændehus i 3 Fag, Maskinhus i 4 Fag, Bræddeloft over 4 Fag. - 2 Brandgavl. der bemærkes at der vinder Gavl der skildes op i 2 Lige eraf 1 Stenmur, uden Luge eller Udstyrelse.	9	18,30	7,05	2,70	dito Tegl		5,400	
e.	Livestald, Bræddeloft og Murstens- gulv, saltglasinde Trøjler 2 Brædder	7	13,00	5,00	2,10	Belvok Mursten Sten		4,000	
							Overføres . .	30,000	

Se næste Side

Litra	Bygningernes				Ydermurene er af:	Taget er af:	Hvis Fundamenter, Kakkelovne, Komfurer eller andre Genstande er medforsikret, anføres dette samt Betegnelsen for hver enkelt Del under hvert Litra for sig	Værdi til Forsikring af hver Bygning og medforsikret Fundament, Støbegods, fast Inventar o. s. v.	Totalsum for hvert Litra
	Indretning og Anvendelse; Loft, Gulv, Udstyrelse m. v.	Fagantal	Længde	Dybde					
		Meter (Al.)	Meter (Al.)	Meter (Al.)				Kr.	Kr.
	<i>Opprisberegning af 24-1-49.</i>								
A.	30000 Kr								
B	25000 "								
C	15000 "								
D	10000 "								
E	5000 "								
	Total 85,000 Kr								
	<i>Opprisberegning af 1-11-51</i>								
A	36000								
B	28000								
C	18000								
D	12000								
E	6000								
	<u>Total 100,000 Kr.</u>								
Ejendommens samlede Forsikringssum bliver								50,000	

- Hvilket Haandværk eller Næringsbrug drives i Ejendommen?
Landbrug
- Med Hensyn til Skorstone, Bagerovne og Ildsteder bemærkes om de er lovlige?
Ja
- Findes der **Dampmaskine, Eksplosionsmotor** eller anden mekanisk Kraft?
(Er der Eksplosionsmotor udfyldes et Oplysningsskema)
Er Loftet i Kedelrummet af Mur eller Jern?
Hvor stor er Afstanden fra Kedlens Overkant til Loftet?
- Hvor mange Meter (Al.) er der til nærmeste Nabosted med brandfrit Tag?
" " " " " " " " **Straatag?**
Hvad benyttes nærmeste Nabosted til?
Er det forsikret her, og hvad er Ejerenes Navn?
Nærmeste Nabosteds Pol. Nr., forsaavidt det er forsikret her?
- Har denne Ejendom før været forsikret her og under hvilket Pol.-Nr.?
Ja - Nr. 62

Karl Dam *H. J. Skjold* *Chr. Skjold*
Vurderingsmænd. Rekvisitent.

Gebyr:
Til Vurderingsmændene 14 Kr. 0.
" Branddirektøren 2 " " "
16 Kr. 0.

Grundrids med Afstand mellem Bygningerne og Oplysning om Brandmure. Uforsikrede Bygninger maa ogsaa anføres.

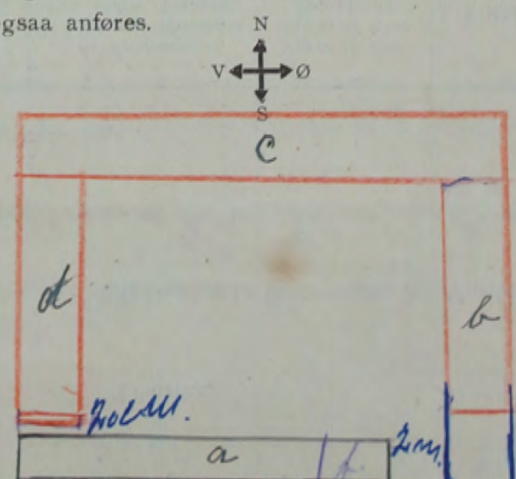

Alle til en Ejendom hørende Bygninger optages, haade i Beskrivelse og Grundrids selv om ikke alle Litra om-

vurderes

Litra	Bygningernes				Ydermurene er af:	Taget er af:	Hvis Fundamenter, Kakkelovne, Komfurer eller andre Genstande er medforsikret, anføres dette samt Betegnelsen for hver enkelt Del under hvert Litra for sig	Værdi til Forsikring af hver Bygning og medforsikret Fundament, Støbegods, fast Inventar o. s. v.	Totalsum for hvert Litra
	Indretning og Anvendelse; Loft, Gulv, Udstyrelse m. v.	Fagantal	Længde	Dybde					
			Meter (Al.)	Meter (Al.)	Meter (Al.)			Kr.	Kr.
							Overført...		

Prisberegning af 24-1-49.
N.L. Præst. af 1-11-51

Revisor
 Sylvester Jacobsen
 Allinge - tlf. 412

Den 21. august 1953.

30' 7.00
 24.000

Herr gaardejer A. Andersen,
 Thorupgaard.

Jeg har idag afleveret diverse dokumenter vedrørende bagermester Svendsen's ejendom til herr sygekassekasserer Mortensen, Allinge, med anmodning om vurdering til lån.

Da brandforsikringen imidlertid er fra 1949 og ikke reguleret siden, bedes De foretage det fornødne vedrørende denne, og derefter beholde policen til brug for vurderingsforretningen.

Med hilsen
Sylvester Jacobsen

161400
 B 38300
 C 29500
 A 14300
 D 8000

 151500

He. 65 m² a 120 Kr.
 = 7800 Kr + 200 Kr.
 13. x 5

65
 12

 7800
 40

Gebyr:
 Til Vurderingsmændene 14 Kr. Ø.
 " Branddirektøren 2 " " "

 16 Kr. Ø.

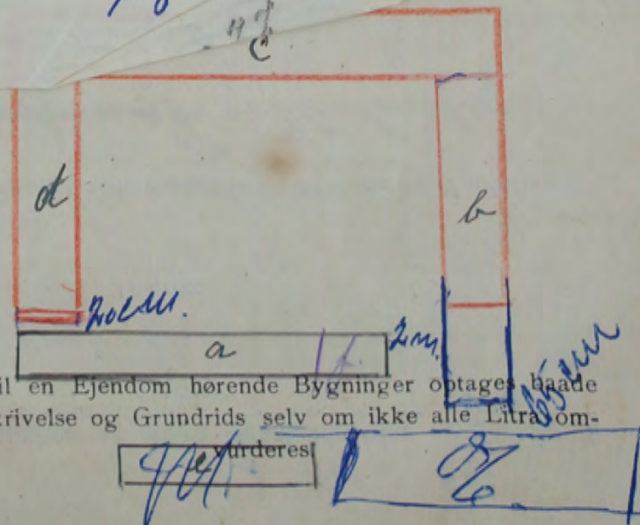

Alle til en Ejendom hørende Bygninger optages, både i Beskrivelse og Grundrids selv om ikke alle Litra om-

Vurderet
[Signatures]

Litra	Bygningernes				Ydermurene er af:	Taget er af:	Hvis Fundamenter, Kalkelovne, Komfurer eller andre Genstande er medforsikret, anføres dette samt Betegnelsen for hver enkelt Del under hvert Litra for sig	Værdi til Forsikring af hver Bygning og medforsikret Fundament, Støbegods, fast Inventar o. s. v.	Totalsum for hvert Litra
	Indretning og Anvendelse; Loft, Gulv, Udstyrelse m. v.	Fagantal	Længde	Dybde					

Meter (Al.) Meter (Al.) Meter (Al.)
 Overført... Kr. Kr.

Af Pris Afgivning af 24-1-49.
 30000 Kr

Af Pris af 1-11-51

Dækbelægning 2000
 Kalkelovne 400
 L. Indst. 900
3000 33300

A. 66 m² a 450 Kr = 29.500 Kr.
 Mr. Indst. 2500
 Kalkelovne 800
 L. Indst. 300
 L. Indst. 400

B. 46 m² a 300 Kr = 13.800
 v. 13800
17.600 18000
 300

C. WC.

D. 40 m² a 50 Kr = 2.000
2.000 2000

Garage. 45 m² a 500 Kr = 22.500 Kr.
 Mr. Indst. 1400

346
 95
1730
 3114
32870

1400
56000
 33300
 18000
 2300
 2400
56000

49
 52
98
 445
4548
 5
4553

2250
 2550
250
 66
 45
330
 462
2950

Karl Mann
 Vurderingsmænd.

Rekvirent.

Gebyr:
 Til Vurderingsmændene 14 Kr. Ø.
 " Branddirektøren 2 " " "
16 Kr. Ø.

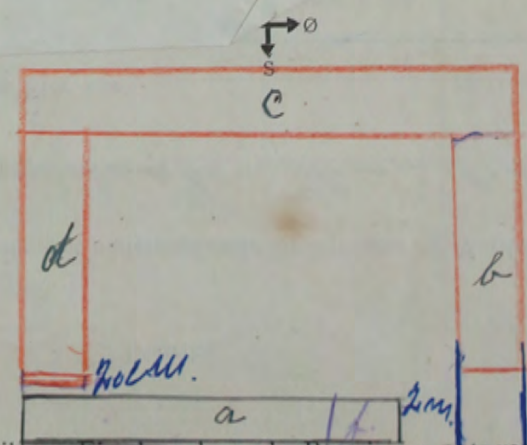

Alle til en Ejendom hørende Bygninger optages haade i Beskrivelse og Grundrids selv om ikke alle Litra om-

vurderes
 [Signature]

Hver Vurdering forsynes med Grundrids, og Fundamenter, Støbegods, elektrisk Installation og andre Genstande, der medforsikres, anføres under den Bygning, hvori de findes.

Pol. Nr. 27 Amts _____ Distrikt _____

Aar 1919 den 18. Oktober har undertegnede Vurderingsmænd foretaget nedenstaaende Beskrivelse og Vurdering til

Indtegning i „Østifternes Brandforsikring“ af Bygningerne paa Matr. Nr. 85.29. af Slavensdalgaard By Skovbo

Sogn Bornholms Amt, tilhørende St. Gaardsby, Julius H. Falck; tidligere Ejer var _____

Litra	Bygningernes				Ydermurene er af:	Taget er af:	Hvis Fundamenter, Kakkellovne, Komfurer eller andre Genstande er medforsikret, anføres dette samt Betegnelsen for hver enkelt Del under hvert Litra for sig	Værdi til Forsikring af hver Bygning og medforsikret Fundament, Støbegods, fast Inventar o. s. v.	Totalsum for hvert Litra
	Indretning og Anvendelse; Loft, Gulv, Udstyrelse m. v.	Fagantal	Længde	Dybde					
		Meter (Al.)	Meter (Al.)	Meter (Al.)				Kr.	Kr.
a.	Stuehus, i 4 Fag, 4 Stuer, 1 Sov- og 2 Gæsteskammer, Køkken, Spiiskammer og Garderobe, Bræddeloft og Gulv for del hele, med Undtagelse af Høkket og dets omgivelser, skole hvor der er Mellemgulv, maa, loft, kapelstue, samt billedloppende Lofters Værelserne, Lade i 4 Fag. 2 Bræddegavl - - - - - N.	13	27,70	6,90	2,90	Bedrkt, Mursken, Beton og Leer	Straa		8,000
b.	Kostald i 3 Fag, Hestestald og Federlo i 3 Fag Bræddeloft og Betongulv i del hele								
	Bræddestillrum, mellem Skaldene en Bræddegavl - - - - - S.	4	12,00	7,00	2,90	dillo	dillo		3,600
c.	Tværbygning paa 4 Fag, Kostald i 2 Fag, Gæddingshus i 2 Fag, Bræddeloft og Beton gulv i Skalden, en Bræddegavl. - - - - - S.	4	8,90	6,30	2,90	Grundsten, af Beton	dillo		2,500
d.	Svinestald og Vognpark i 5 Fag, Hestst., Federrum og Huggestue i 3 Fag, Bræddeloft, Mursken og Betongulv i 7 Fag, 2 Bræddegavl - - - - - S.	8	18,50	6,10	2,70	Bedrkt, Mursken og Beton	dillo		3,500
e.	Maskinhus, Høsthus, Svinestald, Fjøsport, Vognpark, Bryggeri, Saltkammer og Huggestue, Høsthus og Bagov af Mursken, Bræddeloft over del hele med Undtagelse af Maskinhus, Betongulv med Undtagelse af Maskinhus og Fjøsport. - - - - - G.	11	22,40	7,30	2,50	Bedrkt og Beton	Straa		10,000
								Overføres . .	27,100

Litra	Bygningernes				Ydermurene er af:	Taget er af:	Hvis Fundamenter, Kalkelovne, Komfurer eller andre Genstande er medforsikret, anføres dette samt Betegnelsen for hver enkelt Del under hvert Litra for sig	Værdi til Forsikring af hver Bygning og medforsikret Fundament, Støbegods, fast Inventar o. s. v.	Totalsum for hvert Litra
	Indretning og Anvendelse; Loft, Gulv, Udstyrelse m. v.	Fagantal	Længde	Dybde					
			Meter (Al.)	Meter (Al.)	Meter (Al.)			Kr.	Kr.
							Overført...		

Ejendommens samlede Forsikringssum bliver 27,100

1. Hvilket Haandværk eller Næringsbrug drives i Ejendommen? *Landbrug*

2. Med Hensyn til Skorstene, Bagerovne og Ildsteder bemærkes om de er lovlige? *Ja*

3. Findes der **Dampmaskine, Eksplosionsmotor** eller anden **mekanisk Kraft**?
(Er der Eksplosionsmotor udfyldes et Oplysningsskema)

Er Loftet i Kedelrummet af Mur eller Jern?
Hvor stor er Afstanden fra Kedlens Overkant til Loftet?

4. Hvor mange Meter (Al.) er der til nærmeste Nabosted med **brandfrit Tag**?
" " " " " " " " **Straatag**? *over 200 meter*
Hvad benyttes **nærmeste** Nabosted til? *Landbrug*
Er det forsikret her, og hvad er Ejerens Navn? *Nej*
Nærmeste Nabosteds Pol. Nr., forsaavidt det er forsikret her?

5. Har denne Ejendom før været forsikret her og under hvilket Pol.-Nr.? *Ja Nr. 27.*

Denne Forretning har vi foretaget som redelige og samvittighedsfulde Mænd.

Karl Wam *H. Poldersen* *Jul Falk*
Vurderingsmænd. Rekvisitent.

Gebyr:

Til Vurderingsmændene *5* Kr. *4* Ø.
" Branddirektøren " *75* "
5 Kr. *75* Ø.

Udgaaet

Grundrids med Afstand mellem Bygningerne og Oplysning om Brandmure. **Uforsikrede** Bygninger maa ogsaa anføres.

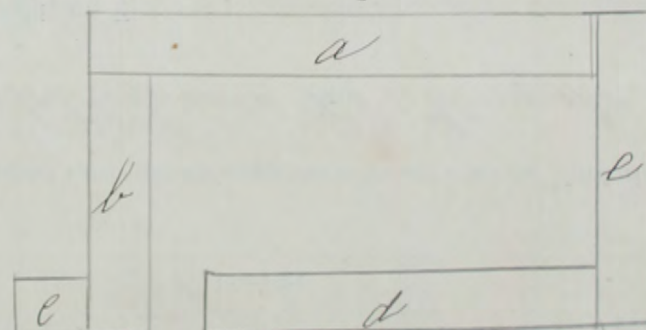
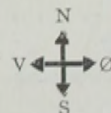

Alle til en Ejendom hørende Bygninger optages baade i Beskrivelse og Grundrids selv om ikke alle Litra omvurderes.

Hver Vurdering forsynes med Grundrids, og Fundamenter, Støbegods, elektrisk Installation og andre Genstande, der medforsikres, anføres under den Bygning, hvori de findes.

Pol. Nr. *87 Bornehølm* Amts Distrikt.

Aar 1919 den *23 Oktober* har undertegnede Vurderingsmænd foretaget nedenstaaende Beskrivelse og Vurdering til

Indtegning i „Østifternes Brandforsikring“ af Bygningerne paa Matr. Nr. *186* af *Iseløvvejgaard By i Klampenborg*

Sogn Amt, tilhørende *Hr. Pæd. Jens Pedersen*; tidligere Ejer var

Litra	Bygningernes				Ydermurene er af:	Taget er af:	Hvis Fundamenter, Kakkellovne, Komfurer eller andre Genstande er medforsikret, anføres dette samt Betegnelsen for hver enkelt Del under hvert Litra for sig	Værdi til Forsikring af hver Bygning og medforsikret Fundament, Støbegods, fast Inventar o. s. v.	Totalsum for hvert Litra
	Indretning og Anvendelse; Loft, Gulv, Udstyrelse m. v.	Fagantal	Længde	Dybde					
		Meter (Al.)	Meter (Al.)	Meter (Al.)				Kr.	Kr.
a.	<i>Stuehus i 7 Fag, 3 Stue, 2 Lovkammer, 2 Forstue, Køkken og Spisekammer. Vælder under 2 Fag, et Skovkammer af Mursten, Bræddeloft og Gulv, med Undtagelse af Køkken og den ene Stue hvor der er Mursten og Gulv, samt i samtlige Værelser. Lade i 5 Fag, 3 Bræddegarle</i>	<i>12</i>	<i>25,40</i>	<i>7,00</i>	<i>3,00</i>	<i>Betone og Mursten</i>	<i>Pap</i>		<i>10.200</i>
b.	<i>Indkjørsport i 1 Fag, Bygges, Maleri, hus og Vognport i 4 Fag, en vid Skovsten og Bagerovn, af Mursten</i>								
	<i>Bræddeloft over 3 Fag, Bræddegarle</i>	<i>5</i>	<i>11,30</i>	<i>7,20</i>	<i>3,00</i>	<i>ditto</i>	<i>Straa</i>		<i>4.000</i>
c.	<i>For Svine og Veststald i 6 Fag med Bræddeloft og Beton og Mursten, gulv. Lade i 2 Fag, 1 Bræddegarle</i>	<i>8</i>	<i>18,10</i>	<i>7,10</i>	<i>3,20</i>	<i>ditto</i>	<i>Pap og Straa</i>		<i>7.000</i>
d.	<i>Gydnings- og Brandhus 2 Bræddegarle</i>	<i>7</i>	<i>15,10</i>	<i>6,00</i>	<i>3,00</i>	<i>Beton og Brædder</i>	<i>Straa</i>		<i>2.000</i>
e.	<i>en Betonmur og Retirade i syd</i>		<i>12,80</i>		<i>1,20</i>		<i>Pap</i>		<i>300</i>
								<i>Overføres . .</i>	<i>23.500</i>

Litra	Bygningernes				Ydermurene er af:	Taget er af:	Hvis Fundamenter, Kakkelovne, Komfurer eller andre Genstande er medforsikret, anføres dette samt Betegnelsen for hver enkelt Del under hvert Litra for sig	Værdi til Forsikring af hver Bygning og medforsikret Fundament, Støbegods, fast Inventar o. s. v.	Totalsum for hvert Litra	
	Indretning og Anvendelse; Loft, Gulv, Udstyrelse m. v.	Fagantal	Længde	Dybde						Højde
			Meter (Al.)	Meter (Al.)	Meter (Al.)			Kr.	Kr.	
							Overført...			
Ejendommens samlede Forsikringssum bliver								23,500		

1. Hvilket Haandværk eller Næringsbrug drives i Ejendommen? *Landbrug*

2. Med Hensyn til Skorstene, Bagerovne og Ildsteder bemærkes om de er lovlige? *Ja*

3. Findes der **Dampmaskine, Eksplosionsmotor** eller anden **mekanisk Kraft**?
(Er der Eksplosionsmotor udfyldes et Oplysningsskema)
Er Loftet i Kedelrummet af Mur eller Jern?
Hvor stor er Afstanden fra Kedlens Overkant til Loftet?

4. Hvor mange Meter (Al.) er der til nærmeste Nabosted med **brandfrit Tag**?
" " " " " " " " **Straatag**? *Ca. 80 meter*
Hvad benyttes **nærmeste** Nabosted til? *Reborste*
Er det forsikret her, og hvad er Ejerens Navn? *Nej*
Nærmeste Nabosteds Pol. Nr., forsaavidt det er forsikret her?

5. Har denne Ejendom før været forsikret her og under hvilket Pol.-Nr.? *Ja Nr. 84*

Karl Nasse *J. J. Skjold* *Jens Pedersen*
 Vurderingsmænd, Rekvisitent.

Gebyr:
 Til Vurderingsmændene *10* Kr. " Ø.
 " Branddirektøren *1 " 50 "*
11 Kr. 50 Ø.

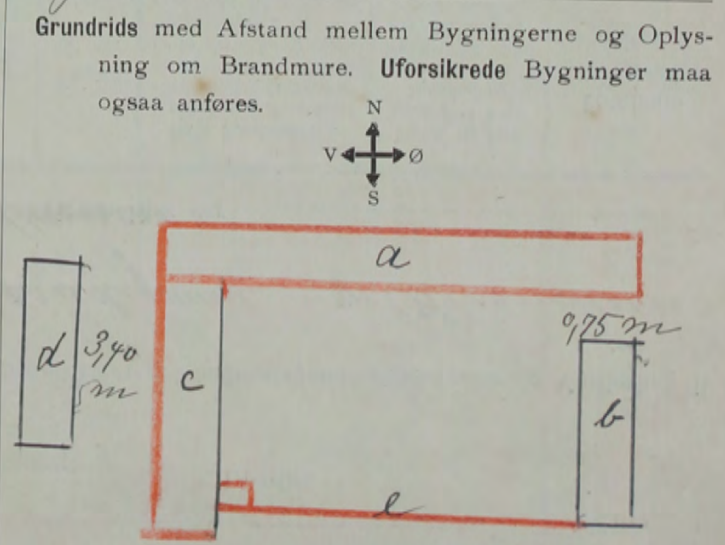

Alle til en Ejendom hørende Bygninger optages baade i Beskrivelse og Grundrids selv om ikke alle Litra omvurderes.

Hver Vurdering forsynes med Grundrids, og Fundamenter, Støbegods, elektrisk Installation og andre Genstande, der medforsikres, anføres under den Bygning, hvori de findes.

Pol. Nr. 95 Børnholm Amts Distrikt.

Aar 1919 den 19 Marts har undertegnede Vurderingsmænd foretaget nedenstaaende Beskrivelse og Vurdering til

Indtegning i „Østifternes Brandforsikring“ af Bygningerne paa Matr. Nr. 87a 10 Værredegård By Glesnerløkke

Sogn Børnholm Amt, tilhørende Hr. Gaard ejer Hans Røthmann var

Litra	Bygningernes				Ydermurene er af:	Taget er af:	Hvis Fundamenter, Kakkelovne, Komfurer eller andre Genstande er medforsikret, anføres dette samt Betegnelsen for hver enkelt Del under hvert Litra for sig	Værdi til Forsikring af hver Bygning og medforsikret Fundament, Støbegods, fast Inventar o. s. v.	Totalsum for hvert Litra
	Indretning og Anvendelse; Loft, Gulv, Udstyrelse m. v.	Fagantal	Længde	Dybde					
			Meter (Al)	Meter (Al)	Meter (Al)			Kr.	Kr.
a	Sluehus. 3 Stuer & Sovestue med 1 Børnekammer 1 Gæstekammer. 1 Kontor & Forstuet Stikken og Spisekammer. Hælder indes & fæg - para loftet findes et 3 Fægs Krist værelse samt et Gølv værelse. & Skorsten ror. Brædde loft og Gulv for det hele, med Undtagelse af Hjokkenhusene Malet og Tapetseret i samtlige værelser og Pappe Loft								
b	i 2 Stuer & Brandgæde	9	18,70	8,90	3,40	Grind med Skifer			27,000
c	Indkjørsport med Brædde loft, og Lade, & Brandgæde	14	29,10	7,70	3,00	Bldv af Mursten Pap			6,000
d	Sto. og Svinstald & Brædde loft for det hele, Beton gulv og Knykker samt Indlagt Selvandord i Stalden. Murstens og Beton gulv, og Jaserede Knykker i Svinstalden	15	28,80	9,50	3,10	Grind med af Mursten Sten Tegl			12,000
e	Hestestald i 8 Fæg Klippehus og Indkjørsport i 2 1/2 Fæg Klippehus i 2 Fæg. Høstokammer med 1 1/2 Fæg. Bryggers Pige-kammer og Skolestue 4 Fæg Brædde loft over det hele af Mursten og Brøsten og Beton gulv i Stald og Klippehus Brædder og i Høstokkammer af Mursten i Bryggers & Brandgæde	18	38,30	7,00	2,75	Bldv af Mur Sten Pap			9,000
								Overføres..	54,000

Litra	Bygningernes				Ydermurene er af:	Taget er af:	Hvis Fundamenter, Kakkellovne, Komfurer eller andre Genstande er medforsikret, anføres dette samt Betegnelsen for hver enkelt Del under hvert Litra for sig	Værdi til Forsikring af hver Bygning og medforsikret Fundament, Støbegods, fast Inventar o. s. v.	Totalsum for hvert Litra
	Indretning og Anvendelse; Loft, Gulv, Udstyrelse m. v.	Fagantal	Længde	Dybde					
e	Vognporte og Brendhus Bræddeloft over 2 Tag	4	7,90	6,00	2,50	Bdv. Brædder	Polp	Overført...	Kr. 54.000 1.000
f	Gang imellem Litra a- og d		3,30	2,60	2,80	Maaslen	Polp		Kr. 300
g	Halvtags bygning til Litra b. Gulve og Facader		3,30	3,80	2,30	Grund	maas Polp		Kr. 700
Ejendommens samlede Forsikringssum bliver									Kr. 56.000

1. Hvilket Haandværk eller Næringsbrug drives i Ejendommen? *Landbrug*

2. Med Hensyn til Skorstene, Bagerovne og Ildsteder bemærkes om de er lovlige? *Ja*

3. Findes der **Dampmaskine, Eksplosionsmotor** eller anden **mekanisk Kraft**?
(Er der Eksplosionsmotor udfyldes et Oplysningsskema)

Er Loftet i Kedelrummet af Mur eller Jern?
Hvor stor er Afstanden fra Kedlens Overkant til Loftet?

4. Hvor mange Meter (Al.) er der til nærmeste Nabosted med **brandfrit Tag**?
" " " " " " " " **Straatag**?
Hvad benyttes nærmeste Nabosted til?
Er det forsikret her, og hvad er Ejerens Navn?
Nærmeste Nabosteds Pol. Nr., forsaa vidt det er forsikret her?

5. Har denne Ejendom før været forsikret her og under hvilket Pol.-Nr.?

*Ca 200 almeter
over 200
Ejendoms drift
Ja
Nr 102*

Ja Nr 95

Karl Dam Vurderingsmænd. *H. P. Proktersten* Rekvirent.

Gebyr:
Til Vurderingsmændene 16 Kr. Ø.
" Branddirektøren 2 " "
18 Kr. Ø.

Udgaet

Grundrids med Afstand mellem Bygningerne og Oplysning om Brandmure. Uforsikrede Bygninger maa ogsaa anføres.

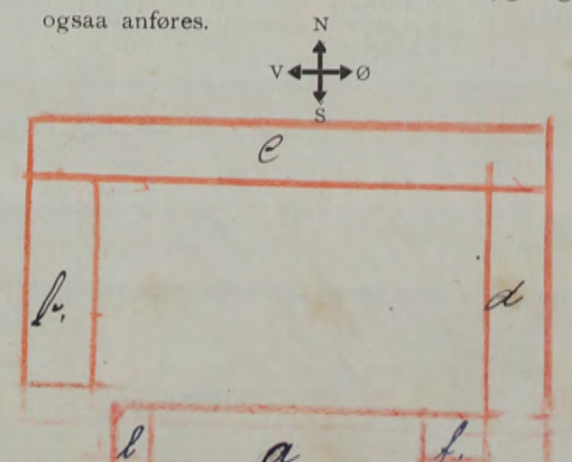

Alle til en Ejendom hørende Bygninger optages baade i Beskrivelse og Grundrids selv om ikke alle Litra omvurderes.

Hver Vurdering forsynes med Grundrids, og Fundamenter, Støbegods, elektrisk Installation og andre Genstande, der medforsikres, anføres under den Bygning, hvori de findes.

Pol. Nr. 23 Boraholms Amts Distrikt.

Aar 1919 den 12 December har undertegnede Vurderingsmænd foretaget nedenstaaende Beskrivelse og Vurdering til

Indtegning i „Østifternes Brandforsikring“ af Bygningerne paa Matr. Nr. 112 af 3 Skovgaard By i Klampenborg

Sogn Boraholms Amt, tilhørende H. Godte, Emil Herman, Jørgen; tidligere Ejer var

Litra	Bygningernes				Ydermurene er af:	Taget er af:	Hvis Fundamenter, Kalkelovne, Komfurer eller andre Genstande er medforsikret, anføres dette samt Betegnelsen for hver enkelt Del under hvert Litra for sig	Værdi til Forsikring af hver Bygning og medforsikret Fundament, Støbegods, fast Inventar o. s. v.	Totalsum for hvert Litra
	Indretning og Anvendelse; Loft, Gulv, Udstyrelse m. v.	Fagantal	Længde	Dybde					
			Meter (Al.)	Meter (Al.)	Meter (Al.)			Kr.	Kr.
a.	Stuehus: 4 Stuer, 3 Lovkammer, 1 Gyde-kam., 2 Forstuer, 2 Forstuer, Vasker., og Spise-kam. og Børggen, med tv. Skovlen og Majeraa. 1/2 Klampenborg og 1/2 Søndermark. - Brandloft og Gulv for det hele, med Vindskæp og Børggen og den ene Forstue, hvor der er en Klampenborg, smalt og kældersk i søndermark. Værelse, Tappet. Loftet i 2 Stuer. Brandgavl og en Brandgavl. N.	14	27,80	8,60	3,70	Egebræ Bark og Halm	Asa		21.500
b.	Køstald og Lø, i 8 Fag, Lade i 7 Fag, Indkørsport og Vindskæp i 3 Fag, Brandloft over 11 Fag, Brosten og Halm, Skovgule i Skald og Klampenborg. - 2 Brandgavle - - - - - G.	13	27,00	7,30	3,00	ditto	ditto		8.000
c.	Køstald i 9 Fag, Lø og Lade i 10 Fag, Brandloft og Beton og Halm og Halm i Skalden. - 2 Brandgavle - - - - - S.	19	40,60	7,60	3,00	ditto	ditto		12.500
d.	Karlshammer og Høghus i 3 Fag, Indkørsport og Vindskæp i 4 Fag, Lade og Halm i hus i 6 Fag, Brandloft over 6 Fag, Brandloft og Halm i 3 Fag, 3 Brandgavle - - - - - V.	13	28,00	7,10	3,10	ditto	ditto		8.000
e.	Tværbygning til Litra c. Svine, Skald, Beton og Halm og Halm. 1 Brandgavl - - - - -	5	17,10	8,20	2,70	ditto	ditto		3.500
f.	Halvtagsbygning til Litra c. Køstald, Beton og Halm - - - - -		17,00	1,70	2,60	Grundsten af Halm og Pap			1.500
Overføres..									55.000

Litra	Bygningernes				Ydermurene er af:	Taget er af:	Hvis Fundamenter, Kakkelovne, Komfurer eller andre Genstande er medforsikret, anføres dette samt Betegnelsen for hver enkelt Del under hvert Litra for sig	Værdi til Forsikring af hver Bygning og medforsikret Fundament, Støbegods, fast Inventar o. s. v.	Totalsum for hvert Litra
	Indretning og Anvendelse; Loft, Gulv, Udstyrelse m. v.	Fagantal	Længde	Dybde					
			Meter (Al.)	Meter (Al.)	Meter (Al.)			Kr.	Kr.
							Overført...		
Ejendommens samlede Forsikringssum bliver								55,000	

- Hvilket Haandværk eller Næringsbrug drives i Ejendommen?
Landbrug
- Med Hensyn til Skorstene, Bagerovne og Ildsteder bemærkes om de er lovlige?
Ja.
- Findes der **Dampmaskine, Eksplosionsmotor** eller anden **mekanisk Kraft**?
(Er der Eksplosionsmotor udfyldes et Oplysningsskema)
Er Loftet i Kedelrummet af Mur eller Jern?
Hvor stor er Afstanden fra Kedlens Overkant til Loftet?
- Hvor mange Meter (Al.) er der til nærmeste Nabosted med **brandfrit Tag**?
" " " " " " " " **Straatag**?
Hvad benyttes **nærmeste Nabosted** til?
Er det forsikret her, og hvad er Ejerens Navn?
Nærmeste Nabosteds Pol. Nr., forsaavidt det er forsikret her?
- Har denne Ejendom før været forsikret her og under hvilket Pol.-Nr.?
Ja - Nr. 53

Denne Forretning har vi foretaget som redelige og samvittighedsfulde Mænd.

Karl Dam Vurderingsmænd. *G. J. Skovgaard* *Luis J. Skovgaard* Rekvirent.

Gebyr:
Til Vurderingsmændene 16 Kr. 0.
" Branddirektøren 2 " "
18 Kr. 0.

Udqvast

Grundrids med Afstand mellem Bygningerne og Oplysning om Brandmure. Uforsikrede Bygninger maa ogsaa anføres.

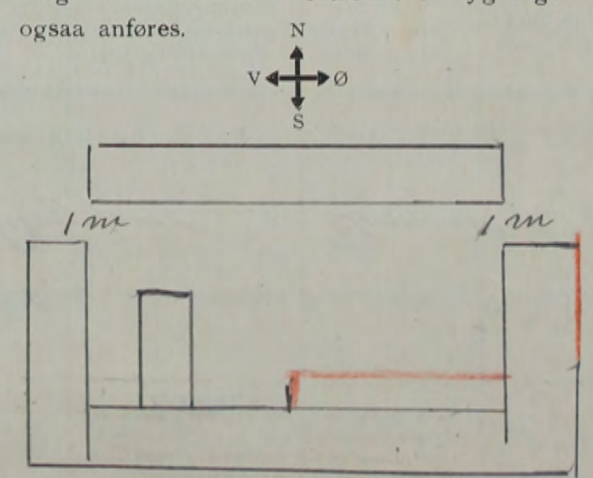

Alle til en Ejendom hørende Bygninger optages baade i Beskrivelse og Grundrids selv om ikke alle Litra omvurderes.

Hver Vurdering forsynes med Grundrids, og Fundamenter, Støbegods, elektrisk Installation og andre Genstande, der medforsikres, anføres under den Bygning, hvori de findes.

Pol. Nr. 31. Bornholms Amts Distrikt.

Aar 1920 den Januar har undertegnede Vurderingsmænd foretaget nedenstaaende Beskrivelse og Vurdering til

Indtegning i „Østifternes Brandforsikring“ af Bygningerne paa Matr. Nr. 15 af Silbygaard By Klemensker

Sogn Bornholm Amt, tilhørende H. Gyde, Christian, Niels Jensen; tidligere Ejer var

Litra	Bygningernes				Ydermurene er af:	Taget er af:	Hvis Fundamenter, Kakkelovne, Komfurer eller andre Genstande er medforsikret, anføres dette samt Betegnelsen for hver enkelt Del under hvert Litra for sig	Værdi til Forsikring af hver Bygning og medforsikret Fundament, Støbegods, fast Inventar o. s. v.	Totalsum for hvert Litra
	Indretning og Anvendelse; Loft, Gulv, Udstyrelse m. v.	Fagantal	Længde	Dybde					
		Meter (Al.)	Meter (Al.)	Meter (Al.)			Kr.	Kr.	
a.	Stuehus: 3 Stuer, 2 Sovestuer, 2 Gæsteværelser, 2 Vaskemønstre, 2 Forstuer og Toiletstuer, og et Badestue, Kjøkken, Spisekammer, og et Salterkammer, en Kælders under 3 Fag, paa Loftet er et 3 Fags Trækvarmløbe, 3 Stuer, skensværd af Mursten, maling og tapetværk, samt pappede Loftet i samtlige Værelser, med Undtagelse af Kjøkkenhusene, hvor der ogsaa er Mørstengulv, ellers under Bræddeloft og Gulv for det hele, 3 Bræddegarde . . . S.	14	28,00	5,50	3,00	Bak og Mursten Stræ			22,000
b.	Indkjørsport, Skarphammer og Huggeshus i 4 Fag, Klo- og Svineskald i 4 Fag, Bræddeloft for det hele, Bræddegulv i Kammerene, Mørstengulv og Betongulv i Skaldene, Bræddegulv . . . V.	8	17,70	5,80	2,85	dillo	dillo		4,500
c.	Vesle- og Korskald og Røsthus i 8 Fag, Klo- og Løst i 8 Fag, Bræddeloft over 11 Fag, Fliser og Betongulv i Korskalden, Fliser og Bræsten i Veslestalden, indlagt Selvrindning i Korskalden, 2 Bræddegulv . . . N.	16	32,20	7,20	2,90	dillo	dillo		9,500
d.	Vognport og Høsthus i 3 Fag, Vesleomgang i 4 Fag, Bræddeloft over 5 Fag, 1 Bræddegarde . . . G.	7	15,30	8,00	3,10	dillo	dillo		3,500
e.	Bryggers og Brændhus, en vid Skovstuen og Bagerovne af Mursten i Bryggeriet, Bræddeloft og Betongulv, 2 Bræddegarde . . . - - -	4	8,10	5,00	2,30	dillo	dillo		2,000
							Overføres . .		41,500

Litra	Bygningernes				Ydermurene er af:	Taget er af:	Hvis Fundamenter, Kakkelovne, Komfurer eller andre Genstande er medforsikret, anføres dette samt Betegnelsen for hver enkelt Del under hvert Litra for sig	Værdi til Forsikring af hver Bygning og medforsikret Fundament, Støbegods, fast Inventar o. s. v.	Totalsum for hvert Litra
	Indretning og Anvendelse; Loft, Gulv, Udstyrelse m. v.	Fagantal	Længde	Dybde					
			Meter (Al.)	Meter (Al.)	Meter (Al.)			Kr.	Kr.
							Overført...		41.500
f.	Tværbygning til Litra c. i Nord. Lade og Kælderhus, Bræddegulv.	7	13,30	8,90	3,10	Belvæ og Lysan Pap			2,500
g.	Tværbygning til Litra b. i Brædd., deloft og Kælderhusgulv, salt, glaserte Krybber, Bræddegulv.	3	5,20	8,00	2,65	Grundm. af Beton og Mørk Straa			2,000
Ejendommens samlede Forsikringssum bliver								46.000	

1. Hvilket Haandværk eller Næringsbrug drives i Ejendommen? *Landbrug*

2. Med Hensyn til Skorstene, Bagerovne og Ildsteder bemærkes om de er lovlige? *Ja*

3. Findes der **Dampmaskine, Eksplosionsmotor** eller anden **mekanisk Kraft**?
(Er der Eksplosionsmotor udfyldes et Oplysningsskema)
Er Loftet i Kedelrummet af Mur eller Jern?
Hvor stor er Afstanden fra Kedlens Overkant til Loftet?

4. Hvor mange Meter (Al.) er der til nærmeste Nabosted med **brandfrit Tag**?
" " " " " " " " **Straatag**? *over 300 meter*
Hvad benyttes **nærmeste Nabosted** til? *Landbrug*
Er det forsikret her, og hvad er Ejerens Navn? *Ja Otto Johansen*
Nærmeste Nabosteds Pol. Nr., forsaavidt det er forsikret her? *Nr. 75*

5. Har denne Ejendom før været forsikret her og under hvilket Pol.-Nr.? *Nr. 31.*

Denne Forretning har vi foretaget som redelige og samvittighedsfulde Mænd.

Karl Dam *H. J. Skofed* *O. Jensen*
Vurderingsmænd. Rekvirent.

Gebyr:
Til Vurderingsmændene *14* Kr. 1 Ø.
" Branddirektøren *2* " " "
16 Kr. 1 Ø.

Udgaad

Grundrids med Afstand mellem Bygningerne og Oplysning om Brandmure. Uforsikrede Bygninger maa ogsaa anføres.

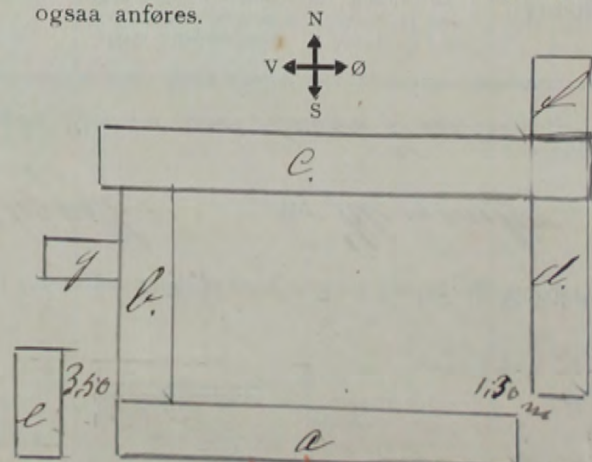

Alle til en Ejendom hørende Bygninger optages baade i Beskrivelse og Grundrids selv om ikke alle Litra omvurderes.

Hver Vurdering forsynes med Grundrids, og Fundamenter, Støbegods, elektrisk Installation og andre Genstande, der medforsikres, anføres under den Bygning, hvori de findes.

Pol. Nr. 54 Amts Distrikt

Aar 1920 den Januar har undertegnede Vurderingsmænd foretaget nedenstaaende Beskrivelse og Vurdering til

Indtegnning i „Østifternes Brandforsikring“ af Bygningerne paa Matr. Nr. 304 af St. Selvigsgaard i By Klemensker

Sogn Bornholms Amt, tilhørende Hr. Pastor Christen Mathias Kjøfod; tidligere Ejer var Jens Hansen Jørgensen

Litra	Bygningernes				Ydermurene er af:	Taget er af:	Hvis Fundamenter, Kalkelovne, Komfurer eller andre Genstande er medforsikret, anføres dette samt Betegnelsen for hver enkelt Del under hvert Litra for sig	Værdi til Forsikring af hver Bygning og medforsikret Fundament, Støbegods, fast Inventar o. s. v.	Totalsum for hvert Litra
	Indretning og Anvendelse; Loft, Gulv, Udstyrelse m. v.	Fagantal	Længde	Dybde					
		Meter (Al.)	Meter (Al.)	Meter (Al.)				Kr.	Kr.
a.	Stuehus: 3 Stuer, 2 Sovestuer, Køkken og Spisekammer, 2 Forstuer, 1 Skovstue og 1 Morsden, Bræddeloft og Gulvforstøbelse, med Undtagelse af Køkken og den ene Forstue, hvor der er Murskingsgulv malet og kaptsekki samtlige Værelser, 2 Bræddegavl. --- G.	7	15,60	6,00	2,70	Bodørk og Mursk.	Straa		7.000
b.	Heste og Kørhald i 4 Fag, Lade-Lø og Branachuri i 8 Fag, Bræddeloft over 6 Fag, Murskingsgulv i Skaldene, Betongulv i Lø og Lætte Brande, hest, en Brand- og en Bræddegulv. N.	12	29,10	7,50	2,80	Bodørk, Mursk. og Beton	dillo		8.000
c.	Svineskald i 2 Fag, Vognspark i 3 Fag, Bræddeloft over det hele, Murskingsgulv i Svineskalden, en Bræddegulv. V.	5	12,10	5,40	2,50	dillo	dillo		3.500
d.	Indkørselport, Vognpark, Huggestue og Rullestue, Bræddeloft over det hele, Stengulv, 2 Bræddegavl. --- S.	4	9,70	5,30	2,70	dillo	dillo		2.000
e.	Høns- og Svinehus, Bræddeloft og Murskingsgulv, en Bræddegavl. ---	3½	6,60	3,20	2,20	dillo	dillo		600
f.	Halvtagsbygning, Materialhus. ---		4,10	2,50	2,30	Brædder	Pap		300
g.	Halvtagsbygning til Litra b. Materialhus. ---		5,30	3,50	3,10	dillo	dillo		600
Overføres...								22.000	22.000

Litra	Bygningernes				Ydermurene er af:	Taget er af:	Hvis Fundamenter, Kakkelovne, Komfurer eller andre Genstande er medforsikret, anføres dette samt Betegnelsen for hver enkelt Del under hvert Litra for sig	Værdi til Forsikring af hver Bygning og medforsikret Fundament, Støbegods, fast Inventar o. s. v.	Totalsum for hvert Litra
	Indretning og Anvendelse; Loft, Gulv, Udstyrelse m. v.	Fagantal	Længde	Dybde					
			Meter (Al.)	Meter (Al.)	Meter (Al.)			Kr.	Kr.
							Overført...		
Ejendommens samlede Forsikringssum bliver								22,000	

1. Hvilket Haandværk eller Næringsbrug drives i Ejendommen? *Landbrug*

2. Med Hensyn til Skorstene, Bagerovne og Ildsteder bemærkes om de er lovlige? *Ja*

3. Findes der **Dampmaskine, Eksplosionsmotor** eller anden mekanisk Kraft?
(Er der Eksplosionsmotor udfyldes et Oplysningskema)
 Er Loftet i Kedelrummet af Mur eller Jern?
 Hvor stor er Afstanden fra Kedlens Overkant til Loftet?

4. Hvor mange Meter (Al.) er der til nærmeste Nabosted med **brandfrit Tag?**
 " " " " " " " " **Straatag?** *c. 300 meter*
 Hvad benyttes nærmeste Nabosted til? *Beboelse*
 Er det forsikret her, og hvad er Ejerens Navn?
 Nærmeste Nabosteds Pol. Nr., forsaavidt det er forsikret her?

5. Har denne Ejendom før været forsikret her og under hvilket Pol.-Nr.? *Nr. 54*

Denne Forretning har vi foretaget som redelige og samvittighedsfulde Mænd.

Karl Dam *H. J. Skjold* *K. Skjold*
 Vurderingsmænd. Rekvisitent.

Gebyr:
 Til Vurderingsmændene 10 Kr. 4 Ø.
 " Branddirektøren 1 " 50 "
11 Kr. 50 Ø.

Grundrids med Afstand mellem Bygningerne og Oplysning om Brandmure. Uforsikrede Bygninger maa ogsaa anføres.

Alle til en Ejendom hørende Bygninger optages baade i Beskrivelse og Grundrids selv om ikke alle Litra omvurderes.

Hver Vurdering forsynes med Grundrids, og Fundamenter, Støbegods, elektrisk Installation og andre Genstande, der medforsikres, anføres under den Bygning, hvori de findes.

Pol. Nr. 82 Amts Distrikt.

Aar 1920 den 22 Januar har undertegnede Vurderingsmænd foretaget nedenstaaende Beskrivelse og Vurdering til

Indtegning i „Østifternes Brandforsikring“ af Bygningerne paa Matr. Nr. 5a af Degnegaards By Klemensker

Sogn Bornholms Amt, tilhørende W. Gaayns Eder Olsen; tidligere Ejer var

Litra	Bygningernes				Ydermurene er af:	Taget er af:	Hvis Fundamenter, Kakkelovne, Komfurer eller andre Genstande er medforsikret, anføres dette samt Betegnelsen for hver enkelt Del under hvert Litra for sig	Værdi til Forsikring af hver Bygning og medforsikret Fundament, Støbegods, fast Inventar o. s. v.	Totalsum for hvert Litra
	Indretning og Anvendelse; Loft, Gulv, Udstyrelse m. v.	Fagantal	Længde	Dybde					
			Meter (Al.)	Meter (Al.)	Meter (Al.)			Kr.	Kr.
a	Stuehus: 4 Stuer, 2 Sovestuer, 2 Køkkener, 2 Forstuer, 1 Vaskerum og Skedestue, 2 Skaldene, 3 Murskensgulve af Mursten, Bræddeloft og Gulv for dækbelægning med Værdibetegnelse af Vaskerum og diverse Forstuer, Beklædning i Kældere, pappose Loft og 8 Stuer, malte og kapsejlede i samtlige Værelser, 2 Brandgæle ...	11	23,00	7,00	3,00	Grundm. af Mursten	Tegl		18500
b	Kældere i 8 Fag, Bræddeloft og Murskensgulv, Brænde i 1 Fag					Betv.			
	Lade i 8 Fag, 1 Brand-Bræddeloft	17	35,90	6,80	3,50	Mursten	Straa		9.000
c	Kældere og Forstue i 4 Fag, Lade i 2 Fag, og Linnedækkelse i 4 Fag, Bræddeloft over 8 Fag, Murskensgulv og Skaldene, 2 Brandgæle ...	10	20,30	6,80	3,20	Betv. og Grundm.	Pap		7.000
d	Vogn- og Indkøbsport i 2 1/2 Fag, Hænge- og Vaskerum i 2 Fag, Lade og Forstue, Sport i 5 1/2 Fag, Bræddeloft over 4 1/2 Fag, 2 Brandgæle ...	9	20,00	6,50	3,30	Betv. og Grundm.	Straa		5.500
								Overføres ..	40.000

Litra	Bygningernes				Ydermurene er af:	Taget er af:	Hvis Fundamenter, Kakkelovne, Komfurer eller andre Genstande er medforsikret, anføres dette samt Betegnelsen for hver enkelt Del under hvert Litra for sig	Værdi til Forsikring af hver Bygning og medforsikret Fundament, Støbegods, fast Inventar o. s. v.	Totalsum for hvert Litra	
	Indretning og Anvendelse; Loft, Gulv, Udstyrelse m. v.	Fagantal	Længde	Dybde						Højde
			Meter (Al.)	Meter (Al.)	Meter (Al.)			Kr.	Kr.	
							Overført...			
Ejendommens samlede Forsikringssum bliver								40.000.		

- Hvilket Haandværk eller Næringsbrug drives i Ejendommen?
Landbrug
- Med Hensyn til Skorstene, Bagerovne og Ildsteder bemærkes om de er lovlige?
Ja
- Findes der **Dampmaskine, Eksplosionsmotor** eller anden **mekanisk Kraft**?
(Er der Eksplosionsmotor udfyldes et Oplysningskema)
Er Loftet i Kedelrummet af Mur eller Jern?
Hvor stor er Afstanden fra Kedlens Overkant til Loftet?
- Hvor mange Meter (Al.) er der til nærmeste Nabosted med **brandfrit Tag**?
" " " " " " " " **Straatag**?
Hvad benyttes **nærmeste** Nabosted til?
Er det forsikret her, og hvad er Ejerens Navn?
Nærmeste Nabosteds Pol. Nr., forsaavidt det er forsikret her?
- Har denne Ejendom før været forsikret her og under hvilket Pol.-Nr.?
Nr. 82.

Denne Forretning har vi foretaget som redelige og samvittighedsfulde Mænd.

Harri Rasmussen *H. J. Skovgaard* *E. Olsen*
Vurderingsmænd. Rekvisitent.

Gebyr:
Til Vurderingsmændene 12 Kr. 00 Ø.
" Branddirektøren 2 " " "
" 14 Kr. 00 Ø.

Udgaaet

Grundrids med Afstand mellem Bygningerne og Oplysning om Brandmure. Uforsikrede Bygninger maa ogsaa anføres.

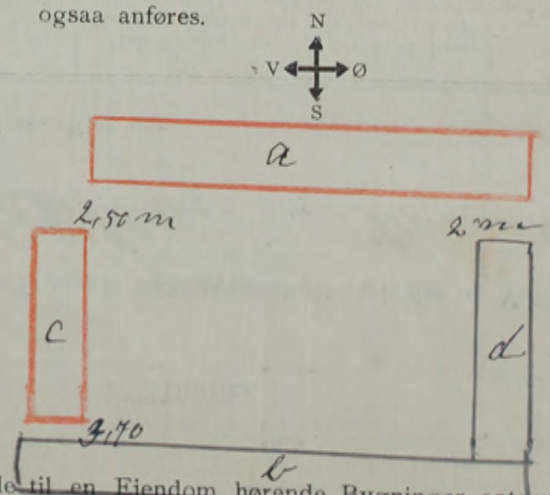

Alle til en Ejendom hørende Bygninger optages baade i Beskrivelse og Grundrids selv om ikke alle Litra omvurderes.

Hver Vurdering forsynes med Grundrids, og Fundamenter, Støbegods, elektrisk Installation og andre Genstande, der medforsikres, anføres under den Bygning, hvori de findes.

Pol. Nr. 9 Amts Distrikt.

Aar 1920 den 22 Januar har undertegnede Vurderingsmænd foretaget nedenstaaende Beskrivelse og Vurdering til

Indtegning i „Østifternes Brandforsikring“ af Bygningerne paa Matr. Nr. 34^a Gade Pilegårds 26 Søbygaard By i Skjernsønder

Sogn Bornholm Amt, tilhørende Højskolelærer Georg Valdemar Pedersen; tidligere Ejer var

Litra	Bygningernes				Ydermurene er af:	Taget er af:	Hvis Fundamenter, Kakkellovne, Komfurer eller andre Genstande er medforsikret, anføres dette samt Betegnelsen for hver enkelt Del under hvert Litra for sig	Værdi til Forsikring af hver Bygning og medforsikret Fundament, Støbegods, fast Inventar o. s. v.	Totalsum for hvert Litra
	Indretning og Anvendelse; Loft, Gulv, Udstyrelse m. v.	Fagantal	Længde	Dybde					
		Meter (Al.)	Meter (Al.)	Meter (Al.)			Kr.	Kr.	
a.	Stuehus: 5 Stuer, 1 Sovestue, 1 Børnestue, 1 Vaskestue, 2 Køkkenkaber, 2 Toiletter, 1 Kælder, 3 Forstuer, 1 Kælder, 1 Bryggeri og 1 Spisekammer, 1 Kælder under 3 Fag og 2 Aarskammer af Mursten, Bræddeloft og Gulv for det hele, med Undtagelse af Bryggeri og de 2 Forstuer, påspandede Loftet i 2 Tre-fagokuler, malk og Sæbesæck i samtlige Værelser, 1 Brænde og 1 Brænde-gave	19	27,10	8,00	3,20	Mursten Egtræs Bjort og Tegl		24.500	
b.	Køkkenskald i 8 Fag Kælderskald i 3 Fag								
	Port, Kassehus og Lade i 6 Fag, Bræddeloft over Kælderskalden, Brænde og Beton gulv i Skaldene, 1 Brænde-1 Brænde-gave, 6	17	37,00	8,00	3,00	Skraa Grund af Mursten		8.500	
c.	Kælderskald, Bræddeloft og Beton gulv og Krybbe, indlagt Selvbinding, Brænde, 8	12	22,80	9,50	3,30	Mursten	Skraa	11.000	
d.	Lade i 16 Fag og Træskæper i 2 Vognporte Kluggehus og Hjørneport i 4 Fag, med Bræddeloft, 1 Brænde-1 Brænde-gave	20	41,20	8,40	2,60	Bjort og Mursten	Skraa og Tegl	6.500	
e.	Sovestue, Bræddeloft, Murstens og Beton gulv, saltflørens Krybbe, 1 Brænde-gave i nærbygning i hærden til Litra c.	9	18,80	10,20	2,80	Grund af Mursten	Tegl	10.500	
f.	Træbygning til Litra b. Kælderskald og Murstenshus, 1 Brænde-gave	4	9,50	8,30	3,00	Bjort og Mursten	Tegl	1.500	
g.	Støbeholdenlag							200	
h.	Allebybygning		3,00	2,90	2,30	Grund af Mursten	Jern	300	
	en Hølsby Petroleumsmaler							2.000	
	Overføres . .							65.000	

Litra	Bygningernes				Ydermurene er af:	Taget er af:	Hvis Fundamenter, Kakkelovne, Komfurer eller andre Genstande er medforsikret, anføres dette samt Betegnelsen for hver enkelt Del under hvert Litra for sig	Værdi til Forsikring af hver Bygning og medforsikret Fundament, Støbegods, fast Inventar o. s. v.	Totalsum for hvert Litra
	Indretning og Anvendelse; Loft, Gulv, Udstyrelse m. v.	Fagantal	Længde	Dybde					
			Meter (Al.)	Meter (Al.)	Meter (Al.)			Kr.	Kr.
							Overført...		
Ejendommens samlede Forsikringssum bliver								63,000	

1. Hvilket Haandværk eller Næringsbrug drives i Ejendommen?
Landbrug

2. Med Hensyn til Skorstene, Bagerovne og Ildsteder bemærkes om de er lovlige?
Ja.

3. Findes der **Dampmaskine, Eksplosionsmotor** eller anden mekanisk Kraft?
(Er der Eksplosionsmotor udfyldes et Oplysningsskema)
en Petroleumsmotor.

Er Loftet i Kedelrummet af Mur eller Jern?
Hvor stor er Afstanden fra Kedlens Overkant til Loftet?

4. Hvor mange Meter (Al.) er der til nærmeste Nabosted med **brandfrit Tag**?
" " " " " " " " **Straatag?**
Hvad benyttes **nærmeste** Nabosted til?
Er det forsikret her, og hvad er Ejerens Navn?
Nærmeste Nabosteds Pol. Nr., forsaavidt det er forsikret her?
*over 200 meter
Landbrug
Ja. Alfred Jensen
Nr. 3*

5. Har denne Ejendom før været forsikret her og under hvilket Pol.-Nr.?
Nr. 9.

Denne Forretning har vi foretaget som redelige og samvittighedsfulde Mænd.

Heri Dam Vurderingsmænd. *H. J. Holsted V. Pedersen* Rekvirent.

Gebyr:

Til Vurderingsmændene *16* Kr. 0.

" Branddirektoren *2* " "

18 Kr. 0.

Udguet

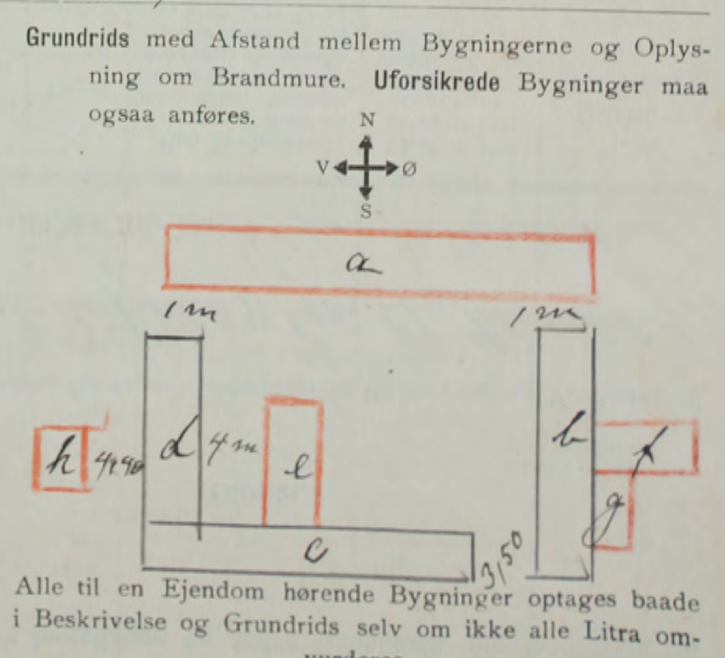

Hver Vurdering forsynes med Grundrids, og Fundamenter, Støbegods, elektrisk Installation og andre Genstande, der medforsikres, anføres under den Bygning, hvori de findes.

Pol. Nr. _____ Amts _____ Distrikt _____

Aar 1920 den 23 Januar har undertegnede Vurderingsmænd foretaget nedenstaaende Beskrivelse og Vurdering til

Indtegnning i „Østifternes Brandforsikring“ af Bygningerne paa Matr. Nr. 175 h. h. g. af Rindgaard 51. By S.L. Klemensker

Sogn Børnehøjs Amt, tilhørende H. Arh. Olsen Olsen; tidligere Ejer var Christian Th. Holten

Litra	Bygningernes				Ydermurene er af:	Taget er af:	Hvis Fundamenter, Kakkelovne, Komfurer eller andre Genstande er medforsikret, anføres dette samt Betegnelsen for hver enkelt Del under hvert Litra for sig	Værdi til Forsikring af hver Bygning og medforsikret Fundament, Støbegods, fast Inventar o. s. v.	Totalsum for hvert Litra
	Indretning og Anvendelse; Loft, Gulv, Udstyrelse m. v.	Fagantal	Længde	Dybde					
		Meter (Al.)	Meter (Al.)	Meter (Al.)				Kr.	Kr.
a.	Stuehus: 2 Stuer, Sovestue, 2 Køkkener, 2 Forstuer, Vaskem. og Spis, Hammer, en lille Vasker med Beton gulv, 1 Skorstensrør af stensker, Bræddeloft og Gulv, med Urd taget, se af Vaskem. og den ene Forstue, her der er stensker gulv, malle og la, personlige Værelser, 2 Bræddegule	v.	5	9,70	7,35	3,00	Grundm af Mursten Tegl		9,000
b.	Stald i 2 Fag, Lo- og Lade i 4 Fag, Løgher med Leer plan, over Stalden, Beton gulv i Stald og Lo, 2 Bræddegule	g.	6	10,50	7,10	2,70	Retort stensker af Beton ditto		5,000
c.	Heste- og Svinestald og Vognport, Løgher med Leer prædic Loft, Beton gulv for del hals, 1 Bræddegulv, S.	4	7,40	6,80	2,70	ditto ditto		3,000	
d.	Haltagsbygning i Syd til Litra b. Køkken- og Gjødningshuus, Beton gulv		7,00	2,70	3,00	Grundm af Beton ditto		5,000	
Overføres..								17,500	

Litra	Bygningernes				Ydermurene er af:	Taget er af:	Hvis Fundamenter, Kakkellovne, Komfurer eller andre Genstande er medforsikret, anføres dette samt Betegnelsen for hver enkelt Del under hvert Litra for sig	Værdi til Forsikring af hver Bygning og medforsikret Fundament, Støbegods, fast Inventar o. s. v.	Totalsum for hvert Litra
	Indretning og Anvendelse; Loft, Gulv, Udstyrelse m. v.	Fagantal	Længde	Dybde					
			Meter (Al.)	Meter (Al.)	Meter (Al.)			Kr.	Kr.
							Overført...		
Ejendommens samlede Forsikringssum bliver								17,500	

- Hvilket Haandværk eller Næringsbrug drives i Ejendommen?
Landbrug
- Med Hensyn til Skorstene, Bagerovne og Ildsteder bemærkes om de er lovlige?
Ja
- Findes der **Dampmaskine, Eksplosionsmotor** eller anden mekanisk Kraft?
(Er der Eksplosionsmotor udfyldes et Oplysningsskema)
Er Loftet i Kedelrummet af Mur eller Jern?
Hvor stor er Afstanden fra Kedlens Overkant til Loftet?
- Hvor mange Meter (Al.) er der til nærmeste Nabosted med **brandfrit Tag?**
" " " " " " " " **Straatag?**
Hvad benyttes **nærmeste** Nabosted til?
Er det forsikret her, og hvad er Ejerens Navn?
Nærmeste Nabosteds Pol. Nr., forsaavidt det er forsikret her?
- Har denne Ejendom før været forsikret her og under hvilket Pol.-Nr.?

Grundrids med Afstand mellem Bygningerne og Oplysning om Brandmure. Uforsikrede Bygninger maa ogsaa anføres.

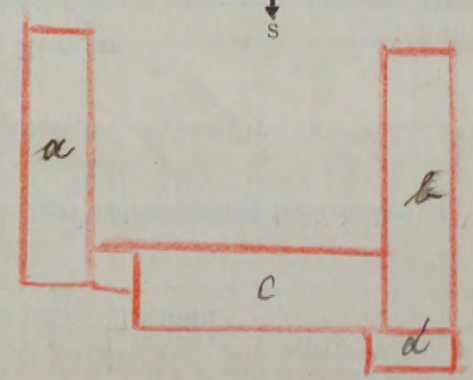
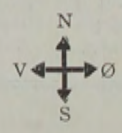

Karl Dam *H. J. Skjødt* *O. N. Olsen*
 Vurderingsmænd. Rekvisitent.

Gebyr:
 Til Vurderingsmændene 7 Kr. " Ø.
 " Branddirektøren 1 " " "
 8 Kr. " Ø.

Alle til en Ejendom hørende Bygninger optages baade i Beskrivelse og Grundrids selv om ikke alle Litra omvurderes.

Litra	Bygningernes				Ydermurene er af:	Taget er af:	Hvis Fundamenter, Kakkelovne, Komfurer eller andre Genstande er medforsikret, anføres dette samt Betegnelsen for hver enkelt Del under hvert Litra for sig	Værdi til Forsikring af hver Bygning og medforsikret Fundament, Støbegods, fast Inventar o. s. v.	Totalsum for hvert Litra
	Indretning og Anvendelse; Loft, Gulv, Udstyrelse m. v.	Fagantal	Længde	Dybde					
			Meter (Al.)	Meter (Al.)	Meter (Al.)			Kr.	Kr.
							Overført...		
Ejendommens samlede Forsikringssum bliver								45,000.	

1. Hvilket Haandværk eller Næringsbrug drives i Ejendommen? *Lanbrug*

2. Med Hensyn til Skorstene, Bagerovne og Ildsteder bemærkes om de er lovlige? *Ja.*

3. Findes der **Dampmaskine, Eksplosionsmotor** eller anden **mekanisk Kraft**?
(Er der Eksplosionsmotor udfyldes et Oplysningsskema)

Er Loftet i Kedelrummet af Mur eller Jern?
Hvor stor er Afstanden fra Kedlens Overkant til Loftet?

4. Hvor mange Meter (Al.) er der til nærmeste Nabosted med **brandfrit Tag**?
" " " " " " " " **Straatag**? *over 50 meter*
Hvad benyttes **nærmeste** Nabosted til? *Lanbrug*
Er det forsikret her, og hvad er Ejerens Navn? *Ja - Hans Hoford.*
Nærmeste Nabosteds Pol. Nr., forsaavidt det er forsikret her? *Nr. 4*

5. Har denne Ejendom før været forsikret her og under hvilket Pol.-Nr.? *Ja. Nr. 88.*

Denne Forretning har vi foretaget som redelige og samvittighedsfulde Mænd.

Karl Dam *H. P. Andersen* *J. Holm.*
Vurderingsmænd. Rekvirent.

Gebyr:
Til Vurderingsmændene *15* Kr. $\frac{1}{2}$ Ø.
" Branddirektøren *2* " " "
17 Kr. Ø.

Grundrids med Afstand mellem Bygningerne og Oplysning om Brandmure. Uforsikrede Bygninger maa ogsaa anføres.

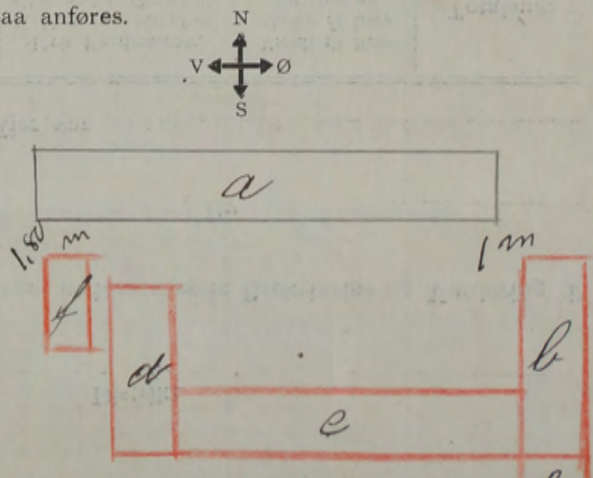

Alle til en Ejendom hørende Bygninger optages *baade* i Beskrivelse og Grundrids selv om ikke alle Litra omvurderes.

Udgaaet.

Hver Vurdering forsynes med Grundrids, og Fundamenter, Støbegods, elektrisk Installation og andre Genstande, der medforsikres, anføres under den Bygning, hvori de findes.

Pol. Nr. *134* *Bornholms* Amts Distrikt.

Aar 1920 den *4de Februar* har undertegnede Vurderingsmænd foretaget nedenstaaende Beskrivelse og Vurdering til

Indtegnning i „Østifternes Brandforsikring“ af Bygningerne paa Matr. Nr. *87 a. u.* af *10 Vormedegaardsvej* By i *Holmen*

Sogn *Bornholms* Amt, tilhørende *H. Uddelen Holmen* tidligere Ejer var

Litra	Bygningernes				Ydermurene er af:	Taget er af:	Hvis Fundamenter, Kakkellovne, Komfurer eller andre Genstande er medforsikret, anføres dette samt Betegnelsen for hver enkelt Del under hvert Litra for sig	Værdi til Forsikring af hver Bygning og medforsikret Fundament, Støbegods, fast Inventar o. s. v.	Totalsum for hvert Litra
	Indretning og Anvendelse; Loft, Gulv, Udstyrelse m. v.	Fagantal	Længde	Dybde					
			Meter (Al.)	Meter (Al.)	Meter (Al.)			Kr.	Kr.
a.	<i>Stuehus: 3 Værelser, Kjøkken, Spisekammer og Forskue, 2 Loftværelser, 1 Skorstenrør af Mursten, Skælder under et Tag, Brædderloft og Gulv for det hele, malet og kappet, serch, samt pappet Loft i samtlige Værelser, 2 Brandgæle.</i>	<i>4</i>	<i>8,00</i>	<i>7,50</i>	<i>3,20</i>	<i>Grønmand af Mursten Tegl</i>			<i>8,600</i>
b.	<i>Halvtagsbygning i Syd, Vaskerihus, Brændehus, Kælderrude, Nørre og Svinehus, Murstensgulv for det hele.</i>		<i>11,40</i>	<i>3,00</i>	<i>2,50</i>	<i>ditte Pap</i>			<i>1,200</i>
	<i>Skakke af Lægter Skakke og Brædder og rest</i>								<i>200</i>
								Overføres . .	<i>10,000</i>

Litra	Bygningernes				Ydermurene er af:	Taget er af:	Hvis Fundamenter, Kalkelovne, Komfurer eller andre Genstande er medforsikret, anføres dette samt Betegnelsen for hver enkelt Del under hvert Litra for sig	Værdi til Forsikring af hver Bygning og medforsikret Fundament, Støbegods, fast Inventar o. s. v.	Totalsum for hvert Litra
	Indretning og Anvendelse; Loft, Gulv, Udstyrelse m. v.	Fagantal	Længde	Dybde					
			Meter (Al.)	Meter (Al.)	Meter (Al.)			Kr.	Kr.
							Overført...		
Ejendommens samlede Forsikringssum bliver								10,000	

1. Hvilket Haandværk eller Næringsbrug drives i Ejendommen?

Beboelse

2. Med Hensyn til Skorstene, Bagerovne og Ildsteder bemærkes om de er lovlige?

Ja

3. Findes der **Dampmaskine, Eksplosionsmotor** eller anden **mekanisk Kraft**?
(Er der Eksplosionsmotor udfyldes et Oplysningsskema)

Er Loftet i Kedelrummet af Mur eller Jern?

Hvor stor er Afstanden fra Kedlens Overkant til Loftet?

4. Hvor mange Meter (Al.) er der til nærmeste Nabosted med **brandfrit Tag**?

adskilt ved 1 1/2 m brandmur

" " " " " " " " **Straatag**?

Hvad benyttes **nærmeste** Nabosted til?

Beboelse

Er det forsikret her, og hvad er Ejerens Navn?

Nærmeste Nabosteds Pol. Nr., forsaavidt det er forsikret her?

5. Har denne Ejendom før været forsikret her og under hvilket Pol.-Nr.?

Ja - Nr. 134

Denne Forretning har vi foretaget som redelige og samvittighedsfulde Mænd.

Grundrids med Afstand mellem Bygningerne og Oplysning om Brandmure. **Uforsikrede** Bygninger maa ogsaa anføres.

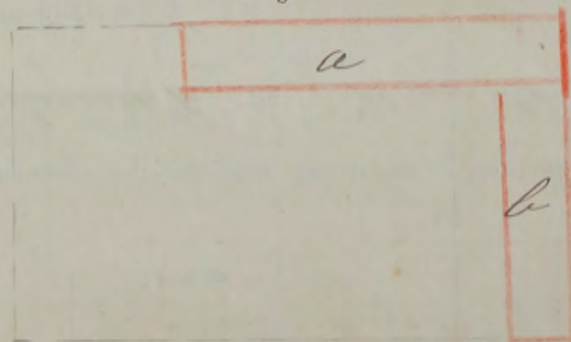
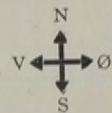

Karl Dam *H. Rottensen* *Althaus*
Vurderingsmænd. Rekvisitent.

Gebyr:

Til Vurderingsmændene 5 Kr. 00.

" Branddirektøren " 75 "

5 Kr. 75.

Udgaat

Alle til en Ejendom hørende Bygninger optages baade i Beskrivelse og Grundrids selv om ikke alle Litra omvurderes.

Hver Vurdering forsynes med Grundrids, og Fundamenter, Støbegods, elektrisk Installation og andre Genstande, der medforsikres, anføres under den Bygning, hvori de findes.

Pol. Nr. 98 Bornholms Amts Distrikt.

Aar 1920 den 4 Februar har undertegnede Vurderingsmænd foretaget nedenstaaende Beskrivelse og Vurdering til

Indtegning i „Østifternes Brandforsikring“ af Bygningerne paa Matr. Nr. 4^e af Prædegaards P. By i Slommenster

Sogn Bornholms Amt, tilhørende Slommenster Gaard og Foderstofferrelig. tidligere Ejer var

Litra	Bygningernes				Ydermurene er af:	Taget er af:	Hvis Fundamenter, Kalkelovne, Komfurer eller andre Genstande er medforsikret, anføres dette samt Betegnelsen for hver enkelt Del under hvert Litra for sig	Værdi til Forsikring af hver Bygning og medforsikret Fundament, Støbegods, fast Inventar o. s. v.	Totalsum for hvert Litra
	Indretning og Anvendelse; Loft, Gulv, Udstyrelse m. v.	Fagantial	Længde	Dybde					
		Meter (Al.)	Meter (Al.)	Meter (Al.)				Kr.	Kr.
a.	Magasinbygning; anvendt til Lager af Foderstoffer og grove Varer, og bestaaende af Hælderstage med Bænk, gulv, paa forsted Loft er indskalaet et Kasse- og 2 Valseværker og Elevator der er anbragte i Værelse til Kasse, som er malet og lakeret, og et Sker, Skerov, ud for Bygningen er anbragt et Peronhjørne for Bænk og 2 del Loft benyttes ligeledes til Foderstoffer og er anbragte i Værelse til Formaling af Sæd, 2 Brandgæle.		19,20	9,60	6,00	1 1/2 Sten Grundm. af Sten og Pap			28.000
	der for findes i samme Bygning								
	1 Kassekasser							1.500	
	2 Valseværker							4.000	
	1 Kærne							1.200	
	Akkelledning med Transmissioner og Elevatorer							4.500	11.200
b.	Motorbygning tilbygget til Litra a, i Bygningen er anbragte 2 del motorer.		4,10	3,30	4,80	dette Horn af Bænk			2.000
c.	Hestestald, Gulv af Kamp og Sker, 9 Sten, 10 Stalde, smaa Skillevæg og Hjørner af Brædder og Planker. 2 Brandgæle		10,20	8,20	2,20	1/2 Sten Grundm. med Plank. Pap		8.500	8.500
d.	Sædmagasin Horn- og Foderstoffer og bestaaende af Hælderstage med Bænk, Uenderlag og Brædder, 2 Loffer, Bjælke, Bjælkelag og Loffer og alle Tømmerværk er alle af store Dimensioner		19,20	9,60	6,00	1 1/2 Sten Grundm. dette			30.000
	Overføres . .								82.700

Litra	Bygningernes				Ydermurene er af:	Taget er af:	Hvis Fundamenter, Kakkelovne, Komfurer eller andre Genstande er medforsikret, anføres dette samt Betegnelsen for hver enkelt Del under hvert Litra for sig	Værdi til Forsikring af hver Bygning og medforsikret Fundament, Støbegods, fast Inventar o. s. v.	Totalsum for hvert Litra
	Indretning og Anvendelse; Loft, Gulv, Udstyrelse m. v.	Fagantal	Længde	Dybde					
		Meter (Al.)	Meter (Al.)	Meter (Al.)			Kr.	Kr.	
							Overført...	82,700	
e.	Lagerbygning, benyttet til Opbevaring af Tømmer og Brædder og alt af Navn Trælast i Gulv, væg rum er Gulv og Væske og Brædder, 120 meter Plankværk om Gaardspladsen		31,20	11,90	3,00	Beton og Tømmer og Brædder Tag		15,000	
								1,000	
Ejendommens samlede Forsikringssum bliver								98,700	

1. Hvilket Haandværk eller Næringsbrug drives i Ejendommen?
 2. Med Hensyn til Skorstene, Bagerovne og Ildsteder bemærkes om de er lovlige?
 3. Findes der **Dampmaskine, Eksplosionsmotor** eller anden mekanisk Kraft?
 (Er der Eksplosionsmotor udfyldes et Oplysningsskema)
 Er Loftet i Kedelrummet af Mur eller Jern?
 Hvor stor er Afstanden fra Kedlens Overkant til Loftet?
 4. Hvor mange Meter (Al.) er der til nærmeste Nabosted med **brandfrit Tag**?
 " " " " " " " " **Straatag**?
 Hvad benyttes **nærmeste** Nabosted til?
 Er det forsikret her, og hvad er Ejerens Navn?
 Nærmeste Nabosteds Pol. Nr., forsaa vidt det er forsikret her?
 5. Har denne Ejendom før været forsikret her og under hvilket Pol.-Nr.?
 Denne Forretning har vi foretaget som redelige og samvittighedsfulde Mænd.

Karl Dam *H. P. Rostensten* *Chr. Pedersen*
 Vurderingsmænd. Rekvirent.

Gebyr:
 Til Vurderingsmændene 27 Kr. 00.
 " Branddirektøren 2 " 4 "
 27 Kr. 0.

Udgjort.

Uddeling af Sæd og Tødemasser m.m. ja en 18 Hestes Ollimotor
e. 12 meter
Missionshus
ja 98

Grundrids med Afstand mellem Bygningerne og Oplysning om Brandmure. **Uforsikrede** Bygninger maa ogsaa anføres.

Alle til en Ejendom hørende Bygninger optages baade i Beskrivelse og Grundrids selv om ikke alle Litra omvurderes.

Litra	Bygningernes				Ydermurene er af:	Taget er af:	Hvis Fundamenter, Kakkelovne, Komfurer eller andre Genstande er medforsikret, anføres dette samt Betegnelsen for hver enkelt Del under hvert Litra for sig	Værdi til Forsikring af hver Bygning og medforsikret Fundament, Støbegods, fast Inventar o. s. v.	Totalsum for hvert Litra	
	Indretning og Anvendelse; Loft, Gulv, Udstyrelse m. v.	Fagantal	Længde	Dybde						Højde
			Meter (Al.)	Meter (Al.)	Meter (Al.)			Kr.	Kr.	
							Overført...			
Ejendommens samlede Forsikringssum bliver								24.000		

1. Hvilket Haandværk eller Næringsbrug drives i Ejendommen? *Landbrug*

2. Med Hensyn til Skorstene, Bagerovne og Ildsteder bemærkes om de er lovlige? *Ja*

3. Findes der **Dampmaskine, Eksplosionsmotor** eller anden **mekanisk Kraft**?
(Er der Eksplosionsmotor udfyldes et Oplysningsskema)
 Er Loftet i Kedelrummet af Mur eller Jern?
 Hvor stor er Afstanden fra Kedlens Overkant til Loftet?

4. Hvor mange Meter (Al.) er der til nærmeste Nabosted med **brandfrit Tag**?
 " " " " " " " " **Straatag**? *over 400 meter*
 Hvad benyttes **nærmeste** Nabosted til? *Landbrug*
 Er det forsikret her, og hvad er Ejerens Navn?
 Nærmeste Nabosteds Pol. Nr., forsaavidt det er forsikret her?

5. Har denne Ejendom før været forsikret her og under hvilket Pol.-Nr.? *Nej*

Denne Forretning har vi foretaget som redelige og samvittighedsfulde Mænd.

Hans Dam *H. J. Skafeld* *K. A. Finsen*
 Vurderingsmænd. Rekvirent.

Gebyr:
 Til Vurderingsmændene 10 Kr. 0.
 " Branddirektøren 1 " 50 "
 11 Kr. 50 0.

Udgaaet

Grundrids med Afstand mellem Bygningerne og Oplysning om Brandmure. **Uforsikrede** Bygninger maa ogsaa anføres.

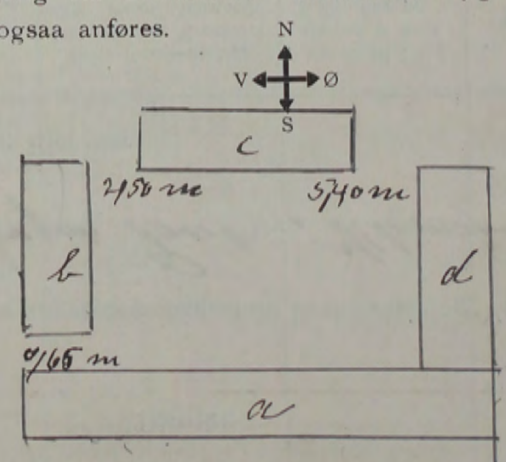

Alle til en Ejendom hørende Bygninger optages baade i Beskrivelse og Grundrids selv om ikke alle Litra omvurderes.

Hver Vurdering forsynes med Grundrids, og Fundamenter, Støbegods, elektrisk Installation og andre Genstande, der medforsikres, anføres under den Bygning, hvori de findes.

Pol. Nr. 46 Amts Distrikt.

Aar 1920 den 6. Marts har undertegnede Vurderingsmænd foretaget nedenstaaende Beskrivelse og Vurdering til

Indtegning i „Østifternes Brandforsikring“ af Bygningerne paa Matr. Nr. 89 b. af 12. Vognvej By i Hlemsestien

Sogn Bornholms Amt, tilhørende Hr. Landmands Arves Søn, tidligere Ejer var

Litra	Bygningernes				Ydermurene er af:	Taget er af:	Hvis Fundamenter, Kakkelovne, Komfurer eller andre Genstande er medforsikret, anføres dette samt Betegnelsen for hver enkelt Del under hvert Litra for sig	Værdi til Forsikring af hver Bygning og medforsikret Fundament, Støbegods, fast Inventar o. s. v.	Totalsum for hvert Litra
	Indretning og Anvendelse; Loft, Gulv, Udstyrelse m. v.	Fagantal	Længde	Dybde					
		Meter (Al.)	Meter (Al.)	Meter (Al.)			Kr.	Kr.	
a.	Stuehus, 2 Stuer, 2 Sofer, Kammere, 1 Gæsteb. kam., 1 Forstue, Værelser, og Spejlsk. et Gæsteværelse paa Loftet af hvidt Lede og polerede Brædder, Bræddeloft og Gulv for del hvidt, pappet loft i et Værelse, malte og kappebord i samtlige Værelser, 2 Brandgule	6	18 $\frac{1}{4}$	13	4 $\frac{1}{4}$	Grundm. af Mursten Tegl		12.000	
b.	Køkkenshalv i 2 $\frac{1}{2}$ Fag, Bryggeri i 1 $\frac{1}{2}$ Fag, Bræddeloft, Mursten og Bortstenegule, 1 Brandgulv	4	13	8 $\frac{1}{8}$	4	ditte Pap		3.000	
c.	Lo. og Laar i 8 Fag, Sofer, Høns, og Brændebur i 3 Fag, Bræddeloft og Bekangulv i Soferhuset, Bræddel.	11	38 $\frac{3}{4}$	8 $\frac{1}{4}$	3 $\frac{1}{2}$	Bark Mursten og Lær ditte		3.000	
d.	Tilbygning i Vesk til Litra c, Køkkenshalv, Bræddeloft, Bekangulv og Høns, en Bræddegavl	2	7 $\frac{1}{4}$	11	3 $\frac{1}{2}$	ditte ditte		1.000	
e.	Halvtagsbygning i Bag og Panterok, 3 Vognporte og Indkjørsport	10	6	3		Brædder ditte		1.000	
Overføres . . .								20.000	

Litra	Bygningernes				Ydermurene er af:	Taget er af:	Hvis Fundamenter, Kakkelovne, Komfurer eller andre Genstande er medforsikret, anføres dette samt Betegnelsen for hver enkelt Del under hvert Litra for sig	Værdi til Forsikring af hver Bygning og medforsikret Fundament, Støbegods, fast Inventar o. s. v.	Totalsum for hvert Litra
	Indretning og Anvendelse; Loft, Gulv, Udstyrelse m. v.	Fagantal	Længde	Dybde					
			Meter (Al.)	Meter (Al.)	Meter (Al.)			Kr.	Kr.
							Overført...		
Ejendommens samlede Forsikringssum bliver								20.000	

1. Hvilket Haandværk eller Næringsbrug drives i Ejendommen?
Landbrug

2. Med Hensyn til Skorstene, Bagerovne og Ildsteder bemærkes om de er lovlige?
Ja.

3. Findes der **Dampmaskine, Eksplosionsmotor** eller anden **mekanisk Kraft**?
(Er der Eksplosionsmotor udfyldes et Oplysningsskema)
Er Loftet i Kedelrummet af Mur eller Jern?
Hvor stor er Afstanden fra Kedlens Overkant til Loftet?

4. Hvor mange Meter (Al.) er der til nærmeste Nabosted med **brandfrit Tag**?
" " " " " " " " **Straatag**?
Hvad benyttes **nærmeste** Nabosted til?
Er det forsikret her, og hvad er Ejerens Navn?
Nærmeste Nabosteds Pol. Nr., forsaa vidt det er forsikret her?

5. Har denne Ejendom før været forsikret her og under hvilket Pol.-Nr.?
Nr. 46.

Denne Forretning har vi foretaget som redelige og samvittighedsfulde Mænd.

Harlem *H. Rottenstern* *Nilius Lund.*
Vurderingsmænd. Rekviert.

Gebyr:
Til Vurderingsmændene 10 Kr. . Ø.
" Branddirektøren 1 " 50 "
11 Kr. 50 Ø.

Grundrids med Afstand mellem Bygningerne og Oplysning om Brandmure. **Uforsikrede** Bygninger maa ogsaa anføres.

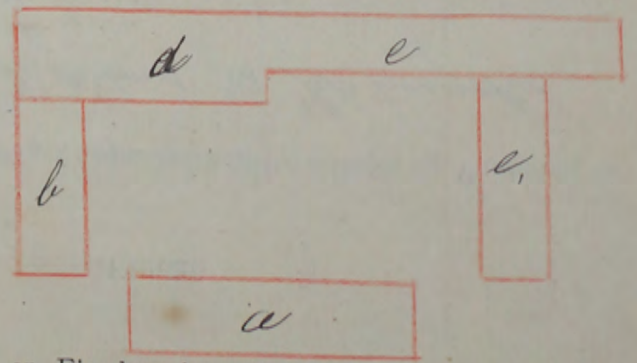
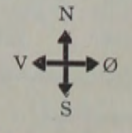

Alle til en Ejendom hørende Bygninger optages baade i Beskrivelse og Grundrids selv om ikke alle Litra omvurderes.

Litra	Bygningernes				Ydermurene er af:	Taget er af:	Hvis Fundamenter, Kakkelovne, Komfurer eller andre Genstande er medforsikret, anføres dette samt Betegnelse for hver enkelt Del under hvert Litra for sig	Værdi til Forsikring af hver Bygning og medforsikret Fundament, Støbegods, fast Inventar o. s. v.	Totalsum for hvert Litra
	Indretning og Anvendelse; Loft, Gulv, Udstyrelse m. v.	Fagantal	Længde	Dybde					
			Meter (Al.)	Meter (Al.)	Meter (Al.)			Kr.	Kr.
							Overført...		
Ejendommens samlede Forsikringssum bliver								13000	

1. Hvilket Haandværk eller Næringsbrug drives i Ejendommen? *Landbrug*

2. Med Hensyn til Skorstene, Bagerovne og Ildsteder bemærkes om de er lovlige? *Ja*

3. Findes der **Dampmaskine, Eksplosionsmotor** eller anden **mekanisk Kraft**?
(Er der Eksplosionsmotor udfyldes et Oplysningsskema)
Er Loftet i Kedelrummet af Mur eller Jern?
Hvor stor er Afstanden fra Kedlens Overkant til Loftet?

4. Hvor mange Meter (Al.) er der til nærmeste Nabosted med **brandfrit Tag**?
" " " " " " " **Straatag**? *e. 200 meter*
Hvad benyttes **nærmeste** Nabosted til? *Beboelse*
Er det forsikret her, og hvad er Ejerens Navn? *Ny.*
Nærmeste Nabosteds Pol. Nr., forsaavidt det er forsikret her?

5. Har denne Ejendom før været forsikret her og under hvilket Pol.-Nr.? *Nr 17*

Denne Forretning har vi foretaget som redelige og samvittighedsfulde Mænd.

Karl Dam *H. P. Røttersten* *Klaus Olsen*
Vurderingsmænd. Rekvisitent.

Gebyr:
Til Vurderingsmændene *8* Kr. " Ø.
" Branddirektøren *1* " " "
9 Kr. " Ø.

Udgaet

Grundrids med Afstand mellem Bygningerne og Oplysning om Brandmure. Uforsikrede Bygninger maa ogsaa anføres.

Alle til en Ejendom hørende Bygninger optages baade i Beskrivelse og Grundrids selv om ikke alle Litra omvurderes.

Hver Vurdering forsynes med Grundrids, og Fundamenter, Støbegods, elektrisk Installation og andre Genstande, der medforsikres, anføres under den Bygning, hvori de findes.

Pol. Nr. 80 Amts Distrikt.

Aar 1920 den 17. Marts har undertegnede Vurderingsmænd foretaget nedenstaaende Beskrivelse og Vurdering til

Indtegning i „Østifternes Brandforsikring“ af Bygningerne paa Matr. Nr. 91a af 14^{de} Varmedagene i Skermerker

Sogn Bernholms Amt, tilhørende H. Gode. Svend Jørgen Veltø; tidligere Ejer var

Litra	Bygningernes				Ydermurene er af:	Taget er af:	Hvis Fundamenter, Kakkellovne, Komfurer eller andre Genstande er medforsikret, anføres dette samt Betegnelsen for hver enkelt Del under hvert Litra for sig	Værdi til Forsikring af hver Bygning og medforsikret Fundament, Støbegods, fast Inventar o. s. v.	Totalsum for hvert Litra
	Indretning og Anvendelse; Loft, Gulv, Udstyrelse m. v.	Fagantal	Længde	Dybde					
		Meter (Al.)	Meter (Al.)	Meter (Al.)			Kr.	Kr.	
a.	Stuehus, 2 Suer, 2 Lovkammer, 2 Gæstestuer, en forskue, Køkken, Spejlsk. Brøggens og Pige-kammer, Bræddeloft og Gulv for det hele, med Undtagelse af Brøggens. Der er der er Mønstergulv, 3 Korskammer af Mursten, Værelser med og Kapselværk og i en god Skand, 2 Bræddegavl og en Bræddegavl. N.	16	31,10	4,80	3,30	Bark og Mursten Tegl		22.000	
b.	Værke og Kuskalden i 7 1/2 Fag, Værelskammer, og Indtøjenspark i 3 1/2 Fag, Lade og Lade i 4 Fag Bræddeloft over 11 Fag Bekov og								
	Mønstergulv i Skalden, Bræddegulv i Kammeret, indlagt Skovraning i Kuskalden, 2 Bræddegavl - - - G.	15	29,30	8,30	2,60	Bark Mursten og Leer Pap		10.000	
c.	Kuskalden og Røsthus i 5 Fag, Bræddeloft og Bekovgulv i Skalden, Lade i 11 Fag, en Bræddegavl - - - S.	16	33,00	6,80	3,00	dilla Skraa		8.000	
d.	Maskin- og Kuskalden i 8 Fag, Værelskammer, Slagge- og Materialhus i 4 Fag, Bræddeloft over 3 Fag, Bekovgulv i Kuskalden, 2 Bræddegavl - - - S.	12	31,00	5,50	3,00	dilla dilla		5.000	
e.	Tværbygning i Gaarden til Litra c. Svineskald, Bekov og Mønstergulv, saltglaserede Krybber, 1 Bræddegavl.	5	9,70	8,30	2,40	Grundsten af Mursten Pap		4.000	
f.	Bræddehus i 2 Fag, Rullestue i 2 Fag med Bræddeloft og Gulv, 2 Bræddegavl.	4	7,80	6,10	2,60	Bark Mursten og Leer Skraa		2.000	
Overføres . .									54.000

Litra	Bygningernes				Ydermurene er af:	Taget er af:	Hvis Fundamenter, Kakkelovne, Komfurer eller andre Genstande er medforsikret, anføres dette samt Betegnelsen for hver enkelt Del under hvert Litra for sig	Værdi til Forsikring af hver Bygning og medforsikret Fundament, Støbegods, fast Inventar o. s. v.	Totalsum for hvert Litra
	Indretning og Anvendelse; Loft, Gulv, Udstyrelse m. v.	Fagantal	Længde	Dybde					
			Meter (Al.)	Meter (Al.)	Meter (Al.)			Kr.	Kr.
							Overført...		
Ejendommens samlede Forsikringssum bliver								54,000	

1. Hvilket Haandværk eller Næringsbrug drives i Ejendommen? *Landbrug*

2. Med Hensyn til Skorstene, Bagerovne og Ildsteder bemærkes om de er lovlige? *Ja*

3. Findes der **Dampmaskine, Eksplosionsmotor** eller anden **mekanisk Kraft**?
(Er der Eksplosionsmotor udfyldes et Oplysningsskema)

Er Loftet i Kedelrummet af Mur eller Jern?
Hvor stor er Afstanden fra Kedlens Overkant til Loftet?

4. Hvor mange Meter (Al.) er der til nærmeste Nabosted med **brandfrit Tag**? *Cirka 300 meter*
" " " " " " " " **Straatag**?
Hvad benyttes **nærmeste** Nabosted til? *Landbrug*
Er det forsikret her, og hvad er Ejerens Navn?
Nærmeste Nabosteds Pol. Nr., forsaavidt det er forsikret her?

5. Har denne Ejendom før været forsikret her og under hvilket Pol.-Nr.? *Nr. 80.*

Denne Forretning har vi foretaget som redelige og samvittighedsfulde Mænd.

Karl Dam *H. Rasker* *Knud Westh*
Vurderingsmænd. Rekvisitent.

Gebyr:
Til Vurderingsmændene 16 Kr. " 0.
" Branddirektøren 2 " " "
18 Kr. " 0.

Udgjort

Grundrids med Afstand mellem Bygningerne og Oplysning om Brandmure. Uforsikrede Bygninger maa ogsaa anføres.

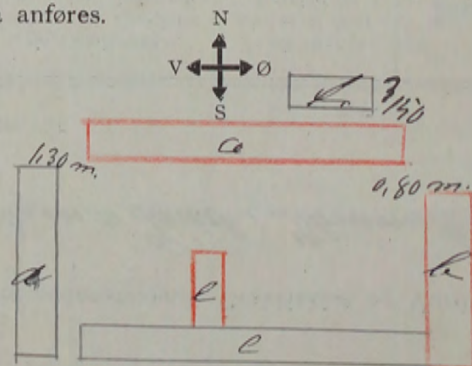

Alle til en Ejendom hørende Bygninger optages baade i Beskrivelse og Grundrids selv om ikke alle Litra omvurderes.

Hver Vurdering forsynes med Grundrids, og Fundamenter, Støbegods, elektrisk Installation og andre Genstande, der medforsikres, anføres under den Bygning, hvori de findes.

Pol. Nr. 101 Amts Distrikt.

Aar 1920 den 18. Marts har undertegnede Vurderingsmænd foretaget nedenstaaende Beskrivelse og Vurdering til

Indtegning i „Østifternes Brandforsikring“ af Bygningerne paa Matr. Nr. 87 af *Waldemarsgade Tegl- og Murværk*

Sogn *Bornholms* Amt, tilhørende *H. Hølling, Nikolai Christian* tidligere Ejer var

Litra	Bygningernes				Ydermurene er af:	Taget er af:	Hvis Fundamenter, Kalkelovne, Komfurer eller andre Genstande er medforsikret, anføres dette samt Betegnelsen for hver enkelt Del under hvert Litra for sig	Værdi til Forsikring af hver Bygning og medforsikret Fundament, Støbegods, fast Inventar o. s. v.	Totalsum for hvert Litra
	Indretning og Anvendelse; Loft, Gulv, Udstyrelse m. v.	Fagantal	Længde	Dybde					
		Meter (Al.)	Meter (Al.)	Meter (Al.)			Kr.	Kr.	
a.	Stuehus: 4 Stuer, 1 Sovestue, 2 Gæstestuer, en Forstue, Vaskerier og Spejlstue, et Skorstensrør af Mursten, Bræddeloft og Gulv for det hele med Undtagelse af Vaskerier og Spejlstue herunder Murstensgulv samt Lige Værelser og malle og Kældere og 2 Brandgavle	8	17,10	7,00	2,90	delvis Grundmur af Mursten	Pap		14,000
b.	Vaskerier, Kælderkammer, Vind- og Bræddeloft, Bræddeloft for det hele, Bræddeloft i Kammer og Kældere, Murstensgulv i det øvrige, et Skorstensrør af Mursten og 2 Brandgavle	5	9,00	6,40	2,50	Grundmur af Mursten	Tegl		5,000
c.	Ustue - Klo - og Svineslæde, og Stuehus, Bræddeloft for det hele, Mursten og Betongulv, en Brandgavl	5	10,60	6,60	2,50	ditte	Pap		4,000
d.	Lade - Vognpark, Hjörpæle, og et Kammer, Bræddeloft over Hjörpælen, Bræddeloft og Loft i Kammeret og 2 Brandgavle	8	16,70	6,40	2,50	Bark og Mursten	ditte		2,000
e.	Hollands Vindmølle, opført af træ, Tømmer, betændt med Brædder, Sæen og Pap, 11 meter højde, 4 Alen, 7,50 m i Diameter, 3 Loftet der er 4 Kammer og Valværk Skællidninger, og øvrige Gangbøj							10,000 3,000 500 6,500	20,000
f.	Beboelse og Vaskerierbygning; 2 Stuer, en Forstue, Vaskerier og Spejlstue, et Loftværk, et Skorstensrør af Mursten, Vaskerier, Vind- og Bræddeloft, og Gulv med Undtagelse af Vaskerier herunder et Murstensgulv, 2 Brandgavle	9	17,80	7,60	3,00	Grundmur af Mursten	ditte		10,000
g.	Kældere		4,70	1,40	2,40	ditte	ditte		500
Overføres..								55,500	

Litra	Bygningernes				Ydermurene er af:	Taget er af:	Hvis Fundamenter, Kakkelovne, Komfurer eller andre Genstande er medforsikret, anføres dette samt Betegnelsen for hver enkelt Del under hvert Litra for sig	Værdi til Forsikring af hver Bygning og medforsikret Fundament, Støbegods, fast Inventar o. s. v.	Totalsum for hvert Litra
	Indretning og Anvendelse; Loft, Gulv, Udstyrelse m. v.	Fagantal	Længde	Dybde					
		Meter (Al.)	Meter (Al.)	Meter (Al.)			Kr.	Kr.	
h	Motorhus ca 12 Heber Petroleumsmotor		5,00	3,30	2,10	Grænde Muren Bjæ	Overført...	500 4.000	55.500 500 4.500
Ejendommens samlede Forsikringssum bliver								60.000	

- Hvilket Haandværk eller Næringsbrug drives i Ejendommen?
Landbrug og Mølleri
- Med Hensyn til Skorstene, Bagerovne og Ildsteder bemærkes om de er lovlige?
Ja
- Findes der **Dampmaskine, Eksplosionsmotor** eller anden **mekanisk Kraft**?
(Er der Eksplosionsmotor udfyldes et Oplysningskema)
Er Loftet i Kedelrummet af Mur eller Jern?
Hvor stor er Afstanden fra Kedlens Overkant til Loftet?
en Petroleumsmotor, ja
- Hvor mange Meter (Al.) er der til nærmeste Nabosted med **brandfrit Tag**?
" " " " " " " " **Straatag**?
Hvad benyttes **nærmeste** Nabosted til?
Er det forsikret her, og hvad er Ejerens Navn?
Nærmeste Nabosteds Pol. Nr., forsaavidt det er forsikret her?
Ca 80 meter
Medicinsk Undersøgelseskab
Ne
- Har denne Ejendom før været forsikret her og under hvilket Pol.-Nr.?
Ne, 101

Denne Forretning har vi foretaget som redelige og samvittighedsfulde Mænd.

Karl Aam *H. Pedersen* *N. Christensen*
Vurderingsmænd. Rekvisitent.

Gebyr:
Til Vurderingsmændene 16 Kr. " 0.
" Branddirektøren 2 " " "
18 Kr. " 0.

Udgaard

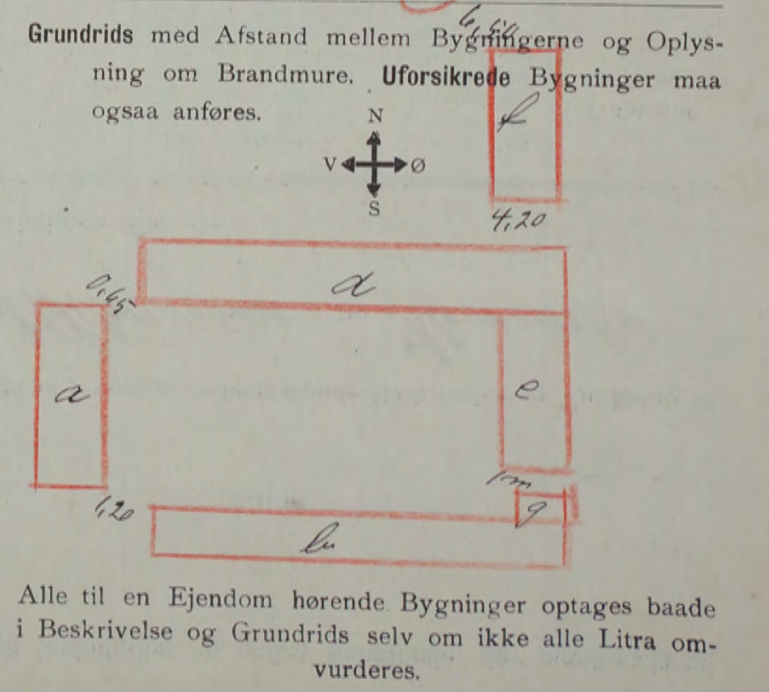

Hver Vurdering forsynes med Grundrids, og Fundamenter, Støbegods, elektrisk Installation og andre Genstande, der medforsikres, anføres under den Bygning, hvori de findes.

Pol. Nr. 139 Amts _____ Distrikt _____

Aar 1920 den 22 Marts har undertegnede Vurderingsmænd foretaget nedenstaaende Beskrivelse og Vurdering til

Indtegning i „Østifternes Brandforsikring“ af Bygningerne paa Matr. Nr. 25 af St. Sørensgaard By Skjern

Sogn Børnholm Amt, tilhørende H. Godeg. Hans Hoford; tidligere Ejer var _____

Litra	Bygningernes				Ydermurene er af:	Taget er af:	Hvis Fundamenter, Kakkelovne, Komfurer eller andre Genstande er medforsikret, anføres dette samt Betegnelsen for hver enkelt Del under hvert Litra for sig	Værdi til Forsikring af hver Bygning og medforsikret Fundament, Støbegods, fast Inventar o. s. v.	Totalsum for hvert Litra
	Indretning og Anvendelse; Loft, Gulv, Udstyrelse m. v.	Fagantal	Længde	Dybde					
a.	Stuehus: 4 Stue, 4 Lov- og 2 Græskammer, 2 Forstue, Kitchener og Skibskammer, Kældere under 2 Forstue, Springbrunne i de Loftværelserne i den ene Forstue, Trislyng mod Sida, med Alkan og Veranda for 3 Forstue, 2 Skorstensrør af Messing, Bræddeloft og Gulv, samtlige værelser Laker for det hele, mald og kapebænk i samtlige værelser, 3 Brandgavl	10	20,35	8,90	3,90	1/2 Sten Grunder af Skærsten	Tegl		29.000
b.	Ladebygning: Indkøbs- og Vognpost i 3 Forstue, med Bræddeloft, 2 Træskærpe og Lade i de øvrige 2 Brædder, 21	21	49,20	8,10	3,35	Eg Bjælke Skærsten	Pap		11.500
c.	Staldbygning: Heststald i 8 Forstue, Heststald i 3 Forstue, Lov- og Lade i 5 Forstue, Bræddeloft over Staldene, Betongulv og Gulv, der i Heststalden og Brædder i Heststalden en Brandgavl	16	32,10	9,00	3,15	10 Sten Grunder Skærsten	Stille		13.500
d.	Svinestald i 6 Forstue, Kønshus i 1/2 Forstue, Kønshus og Materialkammer i 1/2 Forstue, Indkøbspost i 2 Forstue, Bryggeri i 2 Forstue, Bræddeloft for det hele, Messinggulv i Stalden, Bræddeloft i Kønshuset, Betongulv i Kønshuset og Materialkammer, Brædder i Porten, Messinggulv i Bryggeriet, en vis Skærsten, og en lille Raserovn alt af Skærsten, 2 Brandgavl	9	13	25,30	9,50	3,25	Grunder af Beton	Tegl	13.000
e.	Kalvefagsbygning: Gaardens Fjerterhus, Betongulv		5,70	5,00	2,60	Grunder af Skærsten	Pap		500
f.	Brænde- og Maskinhus, 2 Brædder, 7	7	13,80	5,60	2,40	Eg Skærsten	Strax		2.500
	Overføres . . .								70.000

Litra	Bygningernes				Ydermurene er af:	Taget er af:	Hvis Fundamenter, Kakkelovne, Komfurer eller andre Genstande er medforsikret, anføres dette samt Betegnelsen for hver enkelt Del under hvert Litra for sig	Værdi til Forsikring af hver Bygning og medforsikret Fundament, Støbegods, fast Inventar o. s. v.	Totalsum for hvert Litra
	Indretning og Anvendelse; Loft, Gulv, Udstyrelse m. v.	Fagantal	Længde	Dybde					
			Meter (Al.)	Meter (Al.)	Meter (Al.)			Kr.	Kr.
							Overført...		
Ejendommens samlede Forsikringssum bliver								40.000.	

- Hvilket Haandværk eller Næringsbrug drives i Ejendommen?
Landbrug
- Med Hensyn til Skorstene, Bagerovne og Ildsteder bemærkes om de er lovlige?
Ja
- Findes der **Dampmaskine, Eksplosionsmotor** eller anden **mekanisk Kraft**?
(Er der Eksplosionsmotor udfyldes et Oplysningskema)
Er Loftet i Kedelrummet af Mur eller Jern?
Hvor stor er Afstanden fra Kedlens Overkant til Loftet?
- Hvor mange Meter (Al.) er der til nærmeste Nabosted med **brandfrit Tag**?
" " " " " " " " **Straatag**?
Hvad benyttes **nærmeste Nabosted** til?
Er det forsikret her, og hvad er Ejerens Navn?
Nærmeste Nabosteds Pol. Nr., forsaavidt det er forsikret her?
- Har denne Ejendom før været forsikret her og under hvilket Pol.-Nr.?
Nr. 139.

Denne Forretning har vi foretaget som redelige og samvittighedsfulde Mænd.

Kare Hansen, G. J. Hofgaard Vurderingsmænd.
H. Hofgaard Rekvirent.

Gebyr:
Til Vurderingsmændene 16 Kr. " Ø.
" Branddirektøren 2 " " "
18 Kr. " Ø.

Udgaaet

Grundrids med Afstand mellem Bygningerne og Oplysning om Brandmure. **Uforsikrede Bygninger** maa ogsaa anføres.

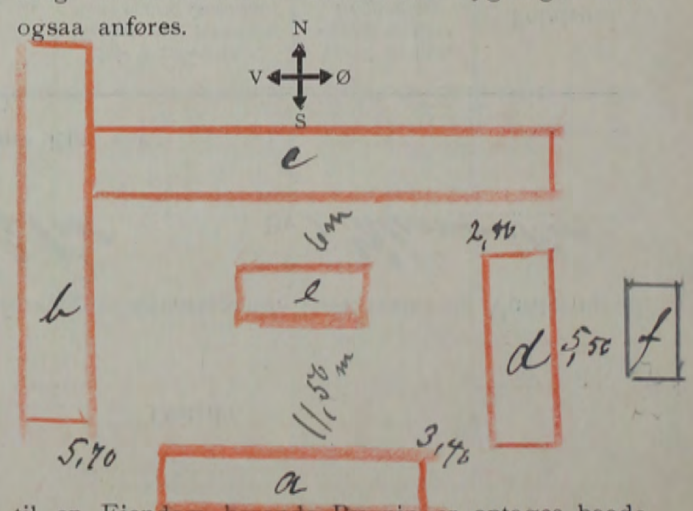

Alle til en Ejendom hørende Bygninger optages baade i Beskrivelse og Grundrids selv om ikke alle Litra omvurderes.

Hver Vurdering forsynes med Grundrids, og Fundamenter, Støbegods, elektrisk Installation og andre Genstande, der medforsikres, anføres under den Bygning, hvori de findes.

Pol. Nr. _____ Amts _____ Distrikt.

Aar 1920 den 22. Marts _____ har undertegnede Vurderingsmænd foretaget nedenstaaende Beskrivelse og Vurdering til

Indtegnning i „Østifternes Brandforsikring“ af Bygningerne paa Matr. Nr. 112 af 539. Perse By i Skjern

Sogn Bornholm Amt, tilhørende Hr. Gaard og Ham Hofstad; tidligere Ejer var _____

Litra	Bygningernes				Ydermurene er af:	Taget er af:	Hvis Fundamenter, Kakkelovne, Komfurer eller andre Genstande er medforsikret, anføres dette samt Betegnelsen for hver enkelt Del under hvert Litra for sig	Værdi til Forsikring af hver Bygning og medforsikret Fundament, Støbegods, fast Inventar o. s. v.	Totalsum for hvert Litra
	Indretning og Anvendelse; Loft, Gulv, Udstyrelse m. v.	Fagantal	Længde	Dybde					
			Meter (Al.)	Meter (Al.)	Meter (Al.)			Kr.	Kr.
a.	Stuehus: 5 1/2 Fag, 2 Stuer, 1 Sovestue, og et andet Kammer, Vaskerier og Spejlskammer. Bræddeloft og Gulv. Med Udstyrelse af Kikkert og et em Kammer med den skønneste Bænk, et Skorstensrør af Mursten, malk og kapesæk i Stuen, og pappet Loft i et Værelse, 2 1/2 Fag Løder- og Løder, 2 Bræddegulve. S. 8		17.50	6.70	2.70	Grønsten Bænk og Mursten Stove			12,000
b.	Kø- og Spisestue og Hønseshus. Bræddeloft og Bænk gulv. Bræddegulv.	4	7.40	4.40	2.45	Bænk Hønseshus Lille			2,000
c.	Vognport og Maleriakhus		2.70	1.60	2.10	Bænk Brædder Papir			500
								Overføres . .	14,500

Litra	Bygningernes				Ydermurene er af:	Taget er af:	Hvis Fundamenter, Kakkelovne, Komfurer eller andre Genstande er medforsikret, anføres dette samt Betegnelsen for hver enkelt Del under hvert Litra for sig	Værdi til Forsikring af hver Bygning og medforsikret Fundament, Støbegods, fast Inventar o. s. v.	Totalsum for hvert Litra
	Indretning og Anvendelse; Loft, Gulv, Udstyrelse m. v.	Fagantal	Længde	Dybde					
			Meter (Al.)	Meter (Al.)	Meter (Al.)			Kr.	Kr.
							Overført...		

Ejendommens samlede Forsikringssum bliver

14.500

- Hvilket Haandværk eller Næringsbrug drives i Ejendommen?
Beboelse og Landbrug
- Med Hensyn til Skorstene, Bagerovne og Ildsteder bemærkes om de er lovlige?
Ja
- Findes der **Dampmaskine, Eksplosionsmotor** eller anden **mekanisk Kraft**?
(Er der Eksplosionsmotor udfyldes et Oplysningsskema)
Er Loftet i Kedelrummet af Mur eller Jern?
Hvor stor er Afstanden fra Kedlens Overkant til Loftet?
- Hvor mange Meter (Al.) er der til nærmeste Nabosted med **brandfrit Tag**?
" " " " " " " " **Straatag**?
Hvad benyttes **nærmeste** Nabosted til?
Er det forsikret her, og hvad er Ejerens Navn?
Nærmeste Nabosteds Pol. Nr., forsaavidt det er forsikret her?
- Har denne Ejendom før været forsikret her og under hvilket Pol.-Nr.?

Grundrids med Afstand mellem Bygningerne og Oplysning om Brandmure. **Uforsikrede** Bygninger maa ogsaa anføres.

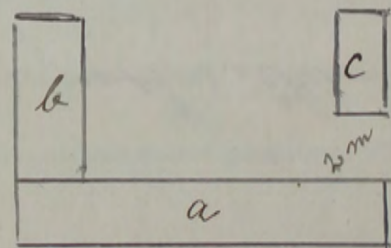
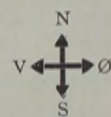

Karl Dam, *H. J. Kjaer*, *H. Høfød*
Vurderingsmænd. Rekvirent.

Gebyr:

Til Vurderingsmændene 7 Kr. 4 Ø.
" Branddirektøren 1 " " "
8 Kr. 4 Ø.

Udgaark

Alle til en Ejendom hørende Bygninger optages baade i Beskrivelse og Grundrids selv om ikke alle Litra omvurderes.

Hver Vurdering forsynes med Grundrids, og Fundamenter, Støbegods, elektrisk Installation og andre Genstande, der medforsikres, anføres under den Bygning, hvori de findes.

Pol. Nr. 68 Amts Distrikt.

Aar 1920 den 23 Marts har undertegnede Vurderingsmænd foretaget nedenstaaende Beskrivelse og Vurdering til

Indtegning i „Østifternes Brandforsikring“ af Bygningerne paa Matr. Nr. 42^e af 34 Selvgangen 103 i Klemensdal

Sogn Børnehøjs Amt, tilhørende Hr. Godeg. Christian Aggerholm, tidligere Ejer var

Litra	Bygningernes				Ydermurene er af:	Taget er af:	Hvis Fundamenter, Kakkellovne, Komfurer eller andre Genstande er medforsikret, anføres dette samt Betegnelsen for hver enkelt Del under hvert Litra for sig	Værdi til Forsikring af hver Bygning og medforsikret Fundament, Støbegods, fast Inventar o. s. v.	Totalsum for hvert Litra
	Indretning og Anvendelse; Loft, Gulv, Udstyrelse m. v.	Fagantal	Længde	Dybde					
			Meter (Al.)	Meter (Al.)	Meter (Al.)			Kr.	Kr.
a.	Stuehus: 3 Stuer, 1 Sovestue, 1 Gæstekam., Skibben og Spejlskab, 2 Forstuer, Værelsen i 2 ^{de} etage, 2 værelse, 2 Skovskensværelser af Mursten, Bræddegulv og Loft for det hele, malte og kalfarvede væg og pappindl. Loftet i værelse og værelse. 2 Brandgavle	9	7	14,60	8,40	3,70	Grunden af Mursten Tegl		20,000
b.	Værelse og Markvinhus i 3 ^{de} etage, Lade og Lø i 1 ^{de} etage, Bræddeloft og Bræddegulv i Værelse, Bræddegulv i Lade	10	19,90	8,60	3,00	Egebrædder af Mursten Løse			8,000
c.	Skaldbygning: Klo- og Svinestald i 10 ^{de} etage, Lade i 2 ^{de} etage, Bræddeloft og Bræddegulv i Skaldene, 2 Brandgavle	0	12	24,20	8,40	2,80	Grunden af Mursten Tegl		15,000
d.	Vaskeshald i 3 ^{de} etage, Indkjørsport i 2 ^{de} etage, Vognport, Kullabrial- og Vaskerhus i 4 ^{de} etage, Bræddeloft over det hele, Brædder og Mursten, gulv, en via Skovskens i Vaskerhus, en Bræddegavl, beklædt med Pap.	1	9	19,20	5,80	2,60	Brædder og Mursten Løse		7,000
							Overføres . .		50,000

Vend om.

Litra	Bygningernes				Ydermurene er af:	Taget er af:	Hvis Fundamenter, Kakkellovne, Komfurer eller andre Genstande er medforsikret, anføres dette samt Betegnelsen for hver enkelt Del under hvert Litra for sig	Værdi til Forsikring af hver Bygning og medforsikret Fundament, Støbegods, fast Inventar o. s. v.	Totalsum for hvert Litra	
	Indretning og Anvendelse; Loft, Gulv, Udstyrelse m. v.	Fagantal	Længde	Dybde						Højde
			Meter (Al.)	Meter (Al.)	Meter (Al.)			Kr.	Kr.	
							Overført...			
Ejendommens samlede Forsikringssum bliver								50.000		

- Hvilket Haandværk eller Næringsbrug drives i Ejendommen?
Landbrug
- Med Hensyn til Skorstene, Bagerovne og Ildsteder bemærkes om de er lovlige?
Ja
- Findes der **Dampmaskine, Eksplosionsmotor** eller anden **mekanisk Kraft**?
(Er der Eksplosionsmotor udfyldes et Oplysningskema)
Er Loftet i Kedelrummet af Mur eller Jern?
Hvor stor er Afstanden fra Kedlens Overkant til Loftet?
- Hvor mange Meter (Al.) er der til nærmeste Nabosted med **brandfrit Tag**?
" " " " " " " " **Straatag**?
Hvad benyttes **nærmeste** Nabosted til?
Er det forsikret her, og hvad er Ejerens Navn?
Nærmeste Nabosteds Pol. Nr., forsaavidt det er forsikret her?
- Har denne Ejendom før været forsikret her og under hvilket Pol.-Nr.?
Ja - Nr. 68.

Karl Pavn *H. Rottensten* *Chr. Aggerholm*
Vurderingsmænd. Rekvirent.

Gebyr:
Til Vurderingsmændene 14 Kr. 0.
" Branddirektøren 2 " " "
16 Kr. 0.

Udgaar

Grundrids med Afstand mellem Bygningerne og Oplysning om Brandmure. Uforsikrede Bygninger maa ogsaa anføres.

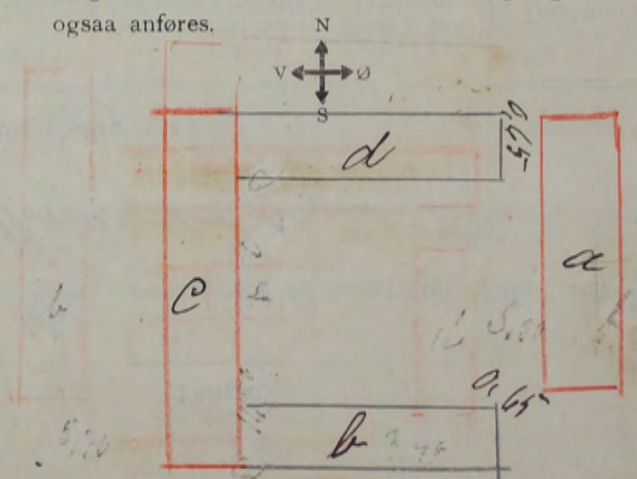

Alle til en Ejendom hørende Bygninger optages baade i Beskrivelse og Grundrids selv om ikke alle Litra omvurderes.

Hver Vurdering forsynes med Grundrids, og Fundamenter, Støbegods, elektrisk Installation og andre Genstande, der medforsikres, anføres under den Bygning, hvori de findes.

Pol. Nr. 78 Amts Distrikt.

Aar 1920 den 30. Marts har undertegnede Vurderingsmænd foretaget nedenstaaende Beskrivelse og Vurdering til

Indtegning i „Østifternes Brandforsikring“ af Bygningerne paa Matr. Nr. 175 A. H. af Vornedgaaen af Bygningerne i Højen

Sogn Børnehøjen Amt, tilhørende Hr. Godefrid Martin Gjeller; tidligere Ejer var

Litra	Bygningernes				Ydermurene er af:	Taget er af:	Hvis Fundamenter, Kalkelovne, Komfurer eller andre Genstande er medforsikret, anføres dette samt Betegnelsen for hver enkelt Del under hvert Litra for sig	Værdi til Forsikring af hver Bygning og medforsikret Fundament, Støbegods, fast Inventar o. s. v.	Totalsum for hvert Litra
	Indretning og Anvendelse; Loft, Gulv, Udstyrelse m. v.	Fagantal	Længde	Dybde					
		Meter (Al.)	Meter (Al.)	Meter (Al.)			Kr.	Kr.	
a.	Stuehus: 3 Stuer, 1 Sov- og 2 Gæstehavere, 2 Forstuer, Køkken og Spisestue og Loftsværelse, Skaber under 2 Fag, et Skovstemsor af Mursten, Bræddeloft og Gulv med Undtagelse af Plankonstruktion, hvor der er Morskemur, jernstik og kappeværk i samtlige Døre, rebor, samt pappet Loft i 2 Stuer og 1 Bræddegavl 1 Bræddegavl - S.	8	14,65	6,90	3,00	Grundmur af Mursten Tegl		14,000	
b.	Indkøjsport og Trinsstald med Bræddeloft og Bekongur, Brøstens gulv i Porten, 1 Bræddegavl.	5	10,10	6,40	2,80	Grundmur Beton Pap		5,000	
c.	Staldbygning: Ho- og Koesstald og Røghus i 1 Fag, Bræddeloft for alle dele, Beton, Mursten og Brøstengulv i Stalden, Lo- og Lade i 5 Fag med Beton gulv, 2 Bræddegavl	15	31,10	9,30	3,20	Bænk og Mursten ditto		15,000	
d.	Vognport og Huggeshus i 2 1/2 Fag, Indkøjsport, Bryggers i 2 1/2 Fag, en vid Skovstue og Bagovm alt af Mursten, Bræddeloft for alle dele, Bekongulv i 2 1/2 Fag, Brøsten i Porten, en Bræddegavl.	9	16,70	7,30	3,00	ditto ditto		5,000	
e.	Halslagsbygning i Bl. Hønsstue		10,30	3,50	2,50	ditto ditto		1,500	
f.	Halslagsbygning til Læge b. Svinestald, Bræddeloft og Bekongulv.		6,00	1,45	2,50	ditto ditto		5,00	
g.	Ejendomsstue og Lade i Nord, Halslagsbygning		24,70	5,35	3,00	Beton Brædder ditto	Overføres	2,000	
								43,000	

Litra	Bygningernes				Ydermurene er af:	Taget er af:	Hvis Fundamenter, Kakkelovne, Komfurer eller andre Genstande er medforsikret, anføres dette samt Betegnelsen for hver enkelt Del under hvert Litra for sig	Værdi til Forsikring af hver Bygning og medforsikret Fundament, Støbegods, fast Inventar o. s. v.	Totalsum for hvert Litra	
	Indretning og Anvendelse; Loft, Gulv, Udstyrelse m. v.	Fagantal	Længde	Dybde						Højde
			Meter (Al.)	Meter (Al.)	Meter (Al.)			Kr.	Kr.	
							Overført...			
Ejendommens samlede Forsikringssum bliver								45,000		

- Hvilket Haandværk eller Næringsbrug drives i Ejendommen?
Landbrug
- Med Hensyn til Skorstene, Bagerovne og Ildsteder bemærkes om de er lovlige?
Ja
- Findes der **Dampmaskine, Eksplosionsmotor** eller anden **mekanisk Kraft**?
(Er der Eksplosionsmotor udfyldes et Oplysningsskema)
Er Loftet i Kedelrummet af Mur eller Jern?
Hvor stor er Afstanden fra Kedlens Overkant til Loftet?
- Hvor mange Meter (Al.) er der til nærmeste Nabosted med **brandfrit Tag**?
" " " " " " " " **Straatag**?
Hvad benyttes **nærmeste** Nabosted til?
Er det forsikret her, og hvad er Ejerens Navn?
Nærmeste Nabosteds Pol. Nr., forsaavidt det er forsikret her?
- Har denne Ejendom før været forsikret her og under hvilket Pol.-Nr.?
Nr. 78

Denne Forretning har vi foretaget som redelige og samvittighedsfulde Mænd.

Karl Rasmussen *H. J. Stoford* *M. J. Jørgensen*
Vurderingsmænd. Revisor.

Gebyr:
Til Vurderingsmændene *14* Kr. 5 Ø.
" Branddirektøren *2* " 4 "
16 Kr. 9 Ø.

Udgyort

Grundrids med Afstand mellem Bygningerne og Oplysning om Brandmure. **Uforsikrede** Bygninger maa ogsaa anføres.

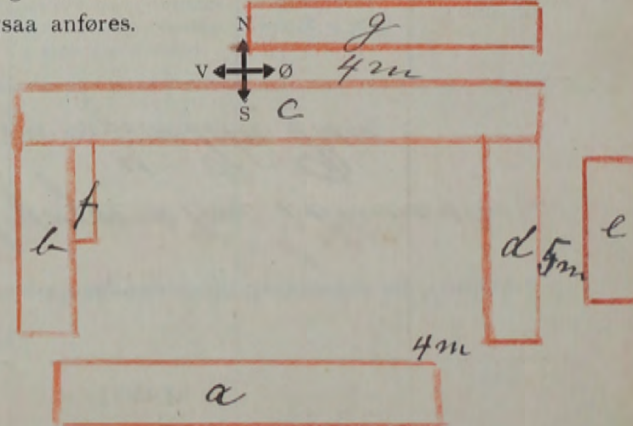

Alle til en Ejendom hørende Bygninger optages baade i Beskrivelse og Grundrids selv om ikke alle Litra omvurderes.

Hver Vurdering forsynes med Grundrids, og Fundamenter, Støbegods, elektrisk Installation og andre Genstande, der medforsikres, anføres under den Bygning, hvori de findes.

Pol. Nr. 19 Amts Distrikt

Aar 1920 den 30. Marts har undertegnede Vurderingsmænd foretaget nedenstaaende Beskrivelse og Vurdering til

Indtegning i „Østifternes Brandforsikring“ af Bygningerne paa Matr. Nr. 77^b af 69 Selbygaard, By, i Himmerland

Sogn Borreholms Amt, tilhørende Mr. Forst. Anden Chr. Jensen tidligere Ejer var Jens Peter Riis

Litra	Bygningernes				Ydermurene er af:	Taget er af:	Hvis Fundamenter, Kalkelovne, Komfurer eller andre Genstande er medforsikret, anføres dette samt Betegnelsen for hver enkelt Del under hvert Litra for sig	Værdi til Forsikring af hver Bygning og medforsikret Fundament, Støbegods, fast Inventar o. s. v.	Totalsum for hvert Litra
	Indretning og Anvendelse; Loft, Gulv, Udstyrelse m. v.	Fagantal	Længde	Dybde					
			Meter (Al.)	Meter (Al.)	Meter (Al.)			Kr.	Kr.
a.	Stuehus i 4 1/2 Fag, 3 Stuer, 2 Sovestuer, 2 Forstuer, Høsthus og Spisestue, et Skur, 2 Værelser af Alkoven, Kælderen, der 2 Fag, Bræddeloft og Gulv med Underlag af Høsthusene, hvor der er Mursten, mals og kaptstribet i samtlige Værelser og mals og kaptstribet Høsthus og Høsthus i 3 Fag med Bræddeloft og Hisegulv. Lø- og Lade i 3 1/2 Fag, 2 Bræddegulve	N. 13	26,90	6,10	3,00	Bark og Mursten	Sten		12,500
b.	Lade og Vognport, en Bræddegulv	5	10,50	6,70	2,20	Bark og Beton	dillo		2,500
c.	Tværbygning i Nord til Litra a, Kø- og Svineskald, Bræddeloft og Hisegulv, en Bræddegulv.	4	7,10	8,00	2,70	Bark og Mursten	dillo		5,500
d.	Vognport - Høsthus og Høsthus 2 Bræddegulve	3	6,10	5,30	2,40	dillo	dillo		1,500
Overføres . . .									22,000

Litra	Bygningernes				Ydermurene er af:	Taget er af:	Hvis Fundamenter, Kakkelovne, Komfurer eller andre Genstande er medforsikret, anføres dette samt Betegnelsen for hver enkelt Del under hvert Litra for sig	Værdi til Forsikring af hver Bygning og medforsikret Fundament, Støbegods, fast Inventar o. s. v.	Totalsum for hvert Litra
	Indretning og Anvendelse; Loft, Gulv, Udstyrelse m. v.	Fagantal	Længde	Dybde					
			Meter (Al.)	Meter (Al.)	Meter (Al.)			Kr.	Kr.
							Overført...		

Ejendommens samlede Forsikringssum bliver 22,000

1. Hvilket Haandværk eller Næringsbrug drives i Ejendommen?	<i>Landbrug</i>
2. Med Hensyn til Skorstene, Bagerovne og Ildsteder bemærkes om de er lovlige?	<i>Ja</i>
3. Findes der Dampmaskine, Eksplosionsmotor eller anden mekanisk Kraft ? (Er der Eksplosionsmotor udfyldes et Oplysningsskema) Er Loftet i Kedelrummet af Mur eller Jern? Hvor stor er Afstanden fra Kedlens Overkant til Loftet?	
4. Hvor mange Meter (Al.) er der til nærmeste Nabosted med brandfrit Tag ? " " " " " " " " Straatag ? Hvad benyttes nærmeste Nabosted til? Er det forsikret her, og hvad er Ejerens Navn? Nærmeste Nabosteds Pol. Nr., forsaavidt det er forsikret her?	<i>c. 200 meter</i> <i>Landbrug</i> <i>Ja - Georg Ambrosen</i> <i>Nr. 61</i>
5. Har denne Ejendom før været forsikret her og under hvilket Pol.-Nr.?	<i>Ja - Nr. 19.</i>

Denne Forretning har vi foretaget som redelige og samvittighedsfulde Mænd.

Har Dam *H. J. Rafael* *Anton Jensen*
Vurderingsmænd. Rekvisitent.

Gebyr:
Til Vurderingsmændene 10 Kr. 0.
" Branddirektøren 1 " 50 "
11 Kr. 50 0.

Udgaet

Grundrids med Afstand mellem Bygningerne og Oplysning om Brandmure. Uforsikrede Bygninger maa ogsaa anføres.

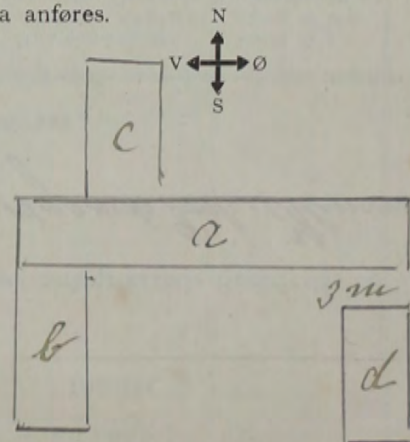

Alle til en Ejendom hørende Bygninger optages baade i Beskrivelse og Grundrids selv om ikke alle Litra omvurderes.

Hver Vurdering forsynes med Grundrids, og Fundamenter, Støbegods, elektrisk Installation og andre Genstande, der medforsikres, anføres under den Bygning, hvori de findes.

Pol. Nr. 43

Amts

Distrikt

Aar 1920 den 31. Marts har undertegnede Vurderingsmænd foretaget nedenstaaende Beskrivelse og Vurdering til

Indtegning i „Østifternes Brandforsikring“ af Bygningerne paa Matr. Nr. 87 b af 10 Vornedgaards By i Hlemmer

Sogn Bornholms Amt, tilhørende H. Gode, Gudske, Mortensen, tidligere Ejer var

Litra	Bygningernes				Ydermurene er af:	Taget er af:	Hvis Fundamenter, Kakkelovne, Komfurer eller andre Genstande er medforsikret, anføres dette samt Betegnelsen for hver enkelt Del under hvert Litra for sig	Værdi til Forsikring af hver Bygning og medforsikret Fundament, Støbegods, fast Inventar o. s. v.	Totalsum for hvert Litra
	Indretning og Anvendelse; Loft, Gulv, Udstyrelse m. v.	Fagantal	Længde	Dybde					
		Meter (A)	Meter (A)	Meter (A)				Kr.	Kr.
a	Stuebygning: 3 Stuer, 2 Lore- og 1 Garde, Kmt. og Høkket, Spiestemt, Byggen, 2 Skorstensrør af Mursten, 2 Vældere under 3 Fag, mabl. og Kappelværk i samtlige Værelser, pappede Lofter i 2 Stuer, 2 Bræddegule beklædt med Pap. S.	9	18,70	7,80	3,50	Egebrænde Mursten Tegl.			22,000
b	Indkørsel 1 1/2 Fag, Vognporte 3 Fag, Kørselhus, 1 1/2 Fag, Bræddeloft over 3 Fag, Mursten og Gulv i Kørselhus, 2 Bræddegule	6	12,20	6,00	2,50	ditto	Straa Pap.		1,700
c	Swineskald i 3 Fag, med Bræddeloft og Bekovgule, Tærskel, og Lade i 9 Fag, 2 Bræddegule, N.	12	23,70	7,70	2,80	ditto	ditto		6,000
d	Skaldbygning, Heste- og Høskald, Bræddeloft, og Bræddestillevej, mellem Skaldene, Bekovgule i Høskald, og Bekovgule i Hesteskald, 1 Bræddegul. G.	6	14,70	8,80	2,80	Grundsten af Mursten	Straa		5,000
e	Halv tagsbygning til Litra c, Brænde og Kuggehiss.		3,50	2,30	2,00	ditto	Pap		300
								Overføres . .	36,000

Vend om.

Litra	Bygningernes				Ydermurene er af:	Taget er af:	Hvis Fundamenter, Kakkellovne, Komfurer eller andre Genstande er medforsikret, anføres dette samt Betegnelsen for hver enkelt Del under hvert Litra for sig	Værdi til Forsikring af hver Bygning og medforsikret Fundament, Støbegods, fast Inventar o. s. v.	Totalsum for hvert Litra
	Indretning og Anvendelse; Loft, Gulv, Udstyrelse m. v.	Fagantal	Længde	Dybde					
			Meter (Al.)	Meter (Al.)	Meter (Al.)			Kr.	Kr.
							Overført...		
								Ejendommens samlede Forsikringssum bliver	35000

1. Hvilket Haandværk eller Næringsbrug drives i Ejendommen? *Landsbrug*

2. Med Hensyn til Skorstene, Bagerovne og Ildsteder bemærkes om de er lovlige? *Ja*

3. Findes der **Dampmaskine, Eksplosionsmotor** eller anden mekanisk Kraft?
(Er der Eksplosionsmotor udfyldes et Oplysningsskema)

Er Loftet i Kedelrummet af Mur eller Jern?
Hvor stor er Afstanden fra Kedlens Overkant til Loftet?

4. Hvor mange Meter (Al.) er der til nærmeste Nabosted med **brandfrit Tag?**
" " " " " " " " **Straatag?**
Hvad benyttes **nærmeste** Nabosted til?
Er det forsikret her, og hvad er Ejerens Navn?
Nærmeste Nabosteds Pol. Nr., forsaavidt det er forsikret her?

5. Har denne Ejendom før været forsikret her og under hvilket Pol.-Nr.?
Nr. 45

Denne Forretning har vi foretaget som redelige og samvittighedsfulde Mænd.

H. Pasm *H. Rørdorsten* *G. Møller*
Vurderingsmænd. Rekvirent.

Gebyr:
Til Vurderingsmændene *12* Kr. 4 Ø.
" Branddirektøren *2* " 4 "
14 Kr. 4 Ø.

Udgørsk

Grundrids med Afstand mellem Bygningerne og Oplysning om Brandmure. Uforsikrede Bygninger maa ogsaa anføres.

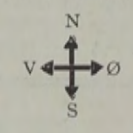

Alle til en Ejendom hørende Bygninger optages baade i Beskrivelse og Grundrids selv om ikke alle Litra omvurderes.

Hver Vurdering forsynes med Grundrids, og Fundamenter, Støbegods, elektrisk Installation og andre Genstande, der medforsikres, anføres under den Bygning, hvori de findes.

Pol. Nr. 71 Amts Distrikt.

Aar 1920 den 20 April har undertegnede Vurderingsmænd foretaget nedenstaaende Beskrivelse og Vurdering til

Indtegning i „Østifternes Brandforsikring“ af Bygningerne paa Matr. Nr. 230 af 12 Selbygningerne By i Klampenborg

Sogn Bornholms Amt, tilhørende Hø. Gædder Hans A. Gædder; tidligere Ejer var

Litra	Bygningernes				Ydermurene er af:	Taget er af:	Hvis Fundamenter, Kakkelovne, Komfurer eller andre Genstande er medforsikret, anføres dette samt Betegnelsen for hver enkelt Del under hvert Litra for sig	Værdi til Forsikring af hver Bygning og medforsikret Fundament, Støbegods, fast Inventar o. s. v.	Totalsum for hvert Litra
	Indretning og Anvendelse; Loft, Gulv, Udstyrelse m. v.	Fagantal	Længde	Dybde					
			Meter (A)	Meter (A)	Meter (A)			Kr.	Kr.
a.	Stuehus: 4 Aser, 3 Lovkammer, 1 Tjenerkammer, 2 Forstue, Vasker, Bryggeri, og Spiiskammer, et Salkammer, Kælderen med 2 Fag, 2 Skorstensrør af Mursten, Bræddeloft og Gulv, med Undtagelse af Høkket i Rummet der er Firsgulv, malk og kageovn i samtlige Værelser, 2 Brandgule. S.	11	23,70	8,90	3,30	Granit af Mursten	Tegl		16.000
b.	Ladebygning, Vognport i 2 Fag, Højs, Faare- og Hønsstue i 3 Fag, med Bræddeloft, og Murstensgulv, Tærskel og Lade i 11 Fag, 1 Brand- og 1 Bræddegulv. V.	16	35,50	7,70	3,20	Bænk af Mursten	Straa		15.000
c.	Skaldbygning: Høse- og Kestald i 9 Fag, Lø og Løse i 5 Fag, Bræddeloft over 11 Fag, Mursten og Firsgulv i Skaldene, 1 Bræddegulv. N.	14	31,00	7,20	2,90	ditto	ditto		13.000
d.	Livningskald i 7 Fag, Vogn- og Indkøbsport i 3 Fag, Brændhus og Kaldkammer i 2 Fag, Bræddeloft over alt inde, Murstensgulv og glaserede Fliser i Skalden, Mursten i Vognporten og Bræddeloft i Vognporten, Bræddegulv i Kaldkammeret, 1 Brand- og 1 Bræddegulv. S.	12	26,50	7,90	3,00	ditto	Tegl		13.500
e.	Tværbygning i Nord til Litra c. Kestald, Bræddeloft og Murstensgulv, 1 Brandgule. N.	4	8,90	8,30	3,00	Granit af Beton	Straa		2.500
								Overføres..	60.000

Litra	Bygningernes				Ydermurene er af:	Taget er af:	Hvis Fundamenter, Kakkellovne, Komfurer eller andre Genstande er medforsikret, anføres dette samt Betegnelsen for hver enkelt Del under hvert Litra for sig	Værdi til Forsikring af hver Bygning og medforsikret Fundament, Støbegods, fast Inventar o. s. v.	Totalsum for hvert Litra
	Indretning og Anvendelse; Loft, Gulv, Udstyrelse m. v.	Fagantal	Længde	Dybde					
			Meter (Al.)	Meter (Al.)	Meter (Al.)			Kr.	Kr.
							Overført...		
								Ejendommens samlede Forsikringssum bliver	60.000.

1. Hvilket Haandværk eller Næringsbrug drives i Ejendommen?

Landbrug.

2. Med Hensyn til Skorstene, Bagerovne og Ildsteder bemærkes om de er lovlige?

Ja.

3. Findes der **Dampmaskine, Eksplosionsmotor** eller anden **mekanisk Kraft**?
(Er der Eksplosionsmotor udfyldes et Oplysningskema)

Er Loftet i Kedelrummet af Mur eller Jern?

Hvor stor er Afstanden fra Kedlens Overkant til Loftet?

4. Hvor mange Meter (Al.) er der til nærmeste Nabosted med **brandfrit Tag**?

c. 300 meter

" " " " " " " " **Straatag**?

Landbrug

Hvad benyttes **nærmeste** Nabosted til?

Er det forsikret her, og hvad er Ejerens Navn?

Nærmeste Nabosteds Pol. Nr., forsaavidt det er forsikret her?

5. Har denne Ejendom før været forsikret her og under hvilket Pol.-Nr.?

Nr. 71

Denne Forretning har vi foretaget som redelige og samvittighedsfulde Mænd.

Harl. Dam Vurderingsmænd. *H. A. Røpæd* Rekvirent.

Gebyr:

Til Vurderingsmændene 16 Kr. 00.

" Branddirektøren 2 " " "

18 Kr. 00.

Udgaar

Grundrids med Afstand mellem Bygningerne og Oplysning om Brandmure. **Uforsikrede** Bygninger maa ogsaa anføres.

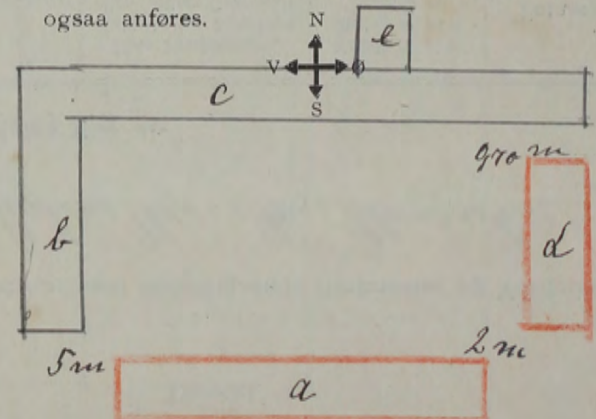

Alle til en Ejendom hørende Bygninger optages baade i Beskrivelse og Grundrids selv om ikke alle Litra omvurderes.

Hver Vurdering forsynes med Grundrids, og Fundamenter, Støbegods, elektrisk Installation og andre Genstande, der medforsikres, anføres under den Bygning, hvori de findes.

Pol. Nr. 21 Bornholms Amts Distrikt.

Aar 1920 den 20 Maj har undertegnede Vurderingsmænd foretaget nedenstaaende Beskrivelse og Vurdering til

Indtegning i „Østifternes Brandforsikring“ af Bygningerne paa Matr. Nr. 17524 af Statens Udmærket By i Høimunket

Sogn Bornholms Amt, tilhørende H. G. G. Michael Peter Kruger; tidligere Ejer var

Litra	Bygningernes				Ydermurene er af:	Taget er af:	Hvis Fundamenter, Kakkelovne, Komfurer eller andre Genstande er medforsikret, anføres dette samt Betegnelsen for hver enkelt Del under hvert Litra for sig	Værdi til Forsikring af hver Bygning og medforsikret Fundament, Støbegods, fast Inventar o. s. v.	Totalsum for hvert Litra
	Indretning og Anvendelse; Loft, Gulv, Udstyrelse m. v.	Fagantal	Længde	Dybde					
		Meter (Al.)	Meter (Al.)	Meter (Al.)			Kr.	Kr.	
a.	Stuehus, 5 Stuer, 5 Lovestuer, 3 Værelser, 1 Kjøkken, 1 Spejlskammer, Byggers alle med Bræddeloft og Gulv, med Undergulve af Støttenhusene, hvor der er Murstensgulv, maled og kappede i samtlige Værelser, 3 Skorstenes af Mursten, 2 Bræddegavl. S.	13	24,00	7,20	2,60	Eg, Løv, Bdr. og Mursten	Straa	Per 1922. 16,000	Per 1920. 20,000
b.	Kornlade 2 Bræddegavl. G.	21	43,70	7,20	2,20	ditto	ditto	10,000	7,500
c.	Indkjørsport, Hæleklæde, Rullestue, Hængehus, Vognporte og Brændehus, 1 Hængehus							3,000	
	Lade, 6 Fag med Bræddeloft, Bræddegulv i 2 Fag, hvor der er Hælder, V.	9	18,30	6,70	3,00	ditto	ditto		4,000
d.	Hestgang, Tverbygning til Lade, 6. en Bræddegavl	4	8,30	8,00	2,70	ditto	ditto	12,000	1,500
e.	Skaldbygning, Hestald 6 Fag, Hestald i 5 Fag, Vok i 1 Fag, Lade i 3 Fag, Bræddeloft, Beton og Murstensgulv i Skaldene, en Bræddegavl. N.	15	32,80	8,60	3,20	ditto	ditto	9,600	12,000
f.	Halvbygning til Lade, Høsthus		7,50	2,40	2,50		jernblek	200	200
g.	Svinestald, Bræddeloft og Betongulv, 2 Bræddegavl	5	10,80	6,80	2,80	ditto	Straa	2,500	3,000
h.	Halvbygning til Lade b. Faare og Fjerkræhus		5,90	2,90	2,10	Brædder	Pap	200	200
i.	Vindmølle							800	1,000
k.	Gjødning - Maskin- og Røghus	8	16,90	7,30	3,00	Bdr. og Beton	Pap	500	600
	Overføres . . .							40,000	50,000

Litra	Bygningernes				Ydermurene er af:	Taget er af:	Hvis Fundamenter, Kalkelovne, Komfurer eller andre Genstande er medforsikret, anføres dette samt Betegnelsen for hver enkelt Del under hvert Litra for sig	Værdi til Forsikring af hver Bygning og medforsikret Fundament, Støbegods, fast Inventar o. s. v.	Totalsum for hvert Litra
	Indretning og Anvendelse; Loft, Gulv, Udstyrelse m. v.	Fagantal	Længde	Dybde					
			Meter (Al.)	Meter (Al.)	Meter (Al.)			Kr.	Kr.
							Overført...		
								Ejendommens samlede Forsikringssum bliver	57.000

- Hvilket Haandværk eller Næringsbrug drives i Ejendommen?
Landbrug
- Med Hensyn til Skorstene, Bagerovne og Ildsteder bemærkes om de er lovlige?
ja.
- Findes der **Dampmaskine, Eksplosionsmotor** eller anden **mekanisk Kraft**?
(Er der Eksplosionsmotor udfyldes et Oplysningsskema)
Er Loftet i Kedelrummet af Mur eller Jern?
Hvor stor er Afstanden fra Kedlens Overkant til Loftet?
- Hvor mange Meter (Al.) er der til nærmeste Nabosted med **brandfrit Tag**?
" " " " " " " " **Straatag**?
Hvad benyttes **nærmeste** Nabosted til?
Er det forsikret her, og hvad er Ejerens Navn?
Nærmeste Nabosteds Pol. Nr., forsaavidt det er forsikret her?
- Har denne Ejendom før været forsikret her og under hvilket Pol.-Nr.?
ja Nr 119.

Denne Forretning har vi foretaget som redelige og samvittighedsfulde Mænd.

Karl Dam Vurderingsmænd. *M. Krøyer* Rekvirent.

Gebyr:
Til Vurderingsmændene 16 Kr. 7 Ø.
" Branddirektøren 2 " " "
18 Kr. 7 Ø.

Udgaaet

Grundrids med Afstand mellem Bygningerne og Oplysning om Brandmure. Uforsikrede Bygninger maa ogsaa anføres.

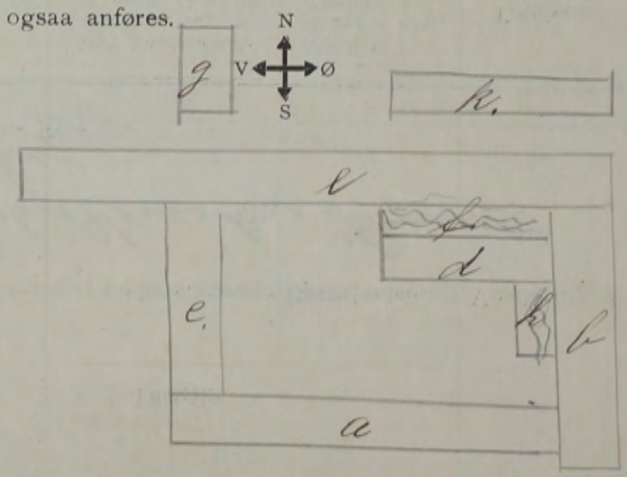

Alle til en Ejendom hørende Bygninger optages baade i Beskrivelse og Grundrids selv om ikke alle Litra omvurderes.

Hver Vurdering forsynes med Grundrids, og Fundamenter, Støbegods, elektrisk Installation og andre Genstande, der medforsikres, anføres under den Bygning, hvori de findes.

Pol. Nr. 113 Amts Distrikt

Aar 1920 den 20 Maj har undertegnede Vurderingsmænd foretaget nedenstaaende Beskrivelse og Vurdering til

Indtegning i „Østifternes Brandforsikring“ af Bygningerne paa Matr. Nr. 175 a, b. af Staten Udmarke By Sklemønter

Sogn Bornholm Amt, tilhørende H. G. J. Jørgensen, V. K. Hansen, Hanssen tidligere Ejer var

Litra	Bygningernes Indretning og Anvendelse; Loft, Gulv, Udstyrelse m. v.	Fagantal	Meter			Yder- murene er af:	Taget er af:	Hvis Fundamenter, Kakkelovne, Komfurer eller andre Genstande er medforsikret, anføres dette samt Betegnelsen for hver enkelt Del un- der hvert Litra for sig	Værdi til For- sikring af hver Bygning og medforsikret Fundament, Stø- begods, fast In- ventar o. s. v.	Totalsum for hvert Litra
			Længde (Al.)	Dybde (Al.)	Højde (Al.)					
a.	Skuehus, 3 Stuer, 1 Sovestue, 1 bordskum, et Pipe- og et Drængskum, 2 Forstuer, 1 Køkken, Spisestue, Byggens og Mælkestue, Skab- senter 3 Fag, 2 Værstier og af Mønter, samt alle Værstier med og uden og passerede i 3 Værstier, Bræddeløft og Gulv for del hele med Udstyrelse af Byggens og Mælkestue møbler Mørskens gulv, 2 Bræddegavl. — V. 11	11	23,90	8,90	3,30	1 1/2 Lini Grundsten af Mørsten	Tage og Straa			25,000
b.	Køstald i 3 Fag, Høggæben i 1 Fag, 1 Kjøretøj i 2 Fag, Bræddeløft og Bræddegavl Tærskel, og Lade i 3 Fag, Mørskens 1 Fag 2 Bræddegavl. — L. 12	12	24,10	8,50	2,70		Bræck og Pap Mørsten Straa.			7,000
c.	Vognport i 2 Fag, Bræddehus 2 Fag, Lade, Skald i 3 Fag, Høsthus i 1 Fag, Bræddeløft over 6 Fag, Behængulv i Lade- og Høst- hus, 2 Bræddegavl. — G. 8	8	18,10	6,80	3,00		ditto ditto			6,000
d.	Køstald i 3 1/2 Fag, Lade i 3 1/2 Fag, Røsthus 2 Fag, Bræddeløft og Behængulv i Køstald 2 Bræddegavl. — V. 9	9	20,70	8,60	2,90		ditto Pap			7,000
e.	Tværbygning til Litra d, Køstald, Bræddeløft, Behængulv, en Bræddegavl. — 4	4	8,70	8,00	2,50		ditto ditto			4,500
f.	Halvtagsbygning til Litra e, Høst- hus og Behængulv. — 4	4	4,40	1,70	2,00		ditto ditto			5,000
Overføres ..									50,000	

Litra	Bygningernes				Ydermurene er af:	Taget er af:	Hvis Fundamenter, Kalkelovne, Komfurer eller andre Genstande er medforsikret, anføres dette samt Betegnelsen for hver enkelt Del under hvert Litra for sig	Værdi til Forsikring af hver Bygning og medforsikret Fundament, Støbegods, fast Inventar o. s. v.	Totalsum for hvert Litra
	Indretning og Anvendelse; Loft, Gulv, Udstyrelse m. v.	Fagantal	Længde	Dybde					
			Meter (Al.)	Meter (Al.)	Meter (Al.)			Kr.	Kr.
							Overført...		
Ejendommens samlede Forsikringssum bliver								50.000	

- Hvilket Haandværk eller Næringsbrug drives i Ejendommen?
Landbrug
- Med Hensyn til Skorstene, Bagerovne og Ildsteder bemærkes om de er lovlige?
Ja
- Findes der **Dampmaskine, Eksplosionsmotor** eller anden **mekanisk Kraft**?
(Er der Eksplosionsmotor udfyldes et Oplysningsskema)
Er Loftet i Kedelrummet af Mur eller Jern?
Hvor stor er Afstanden fra Kedlens Overkant til Loftet?
- Hvor mange Meter (Al.) er der til nærmeste Nabosted med **brandfrit Tag**?
" " " " " " " " **Straatag**?
Hvad benyttes **nærmeste** Nabosted til?
Er det forsikret her, og hvad er Ejerens Navn?
Nærmeste Nabosteds Pol. Nr., forsaavidt det er forsikret her?
- Har denne Ejendom før været forsikret her og under hvilket Pol.-Nr.?
113

Denne Forretning har vi foretaget som redelige og samvittighedsfulde Mænd.

Karl Dam Vurderingsmænd. *H. P. Rasmussen* *J. Kofoid* Rekviser.

Gebyr:

Til Vurderingsmændene *16* Kr. 10.

" Branddirektøren *2* " " "

18 Kr. 10.

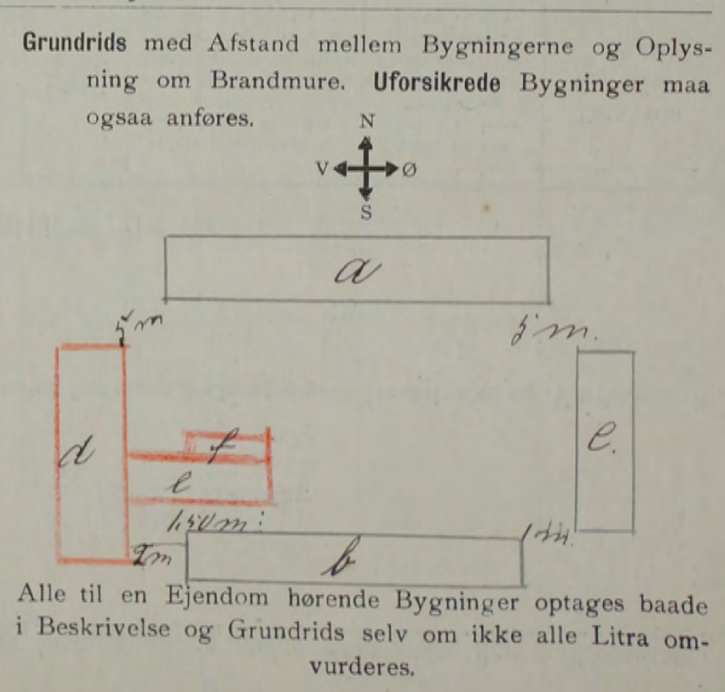

Litra	Bygningernes				Ydermurene er af:	Taget er af:	Hvis Fundamenter, Kælleovne, Komfurer eller andre Genstande er medforsikret, anføres dette samt Betegnelsen for hver enkelt Del under hvert Litra for sig	Værdi til Forsikring af hver Bygning og medforsikret Fundament, Støbegods, fast Inventar o. s. v.	Totalsum for hvert Litra
	Indretning og Anvendelse; Loft, Gulv, Udstyrelse m. v.	Fagantal	Længde	Dybde					
			Meter (Al.)	Meter (Al.)	Meter (Al.)			Kr.	Kr.
							Overført...		
Ejendommens samlede Forsikringssum bliver								45,000	

- Hvilket Haandværk eller Næringsbrug drives i Ejendommen?
Landbrug
- Med Hensyn til Skorstene, Bagerovne og Ildsteder bemærkes om de er lovlige?
Ja.
- Findes der **Dampmaskine, Eksplosionsmotor** eller anden mekanisk Kraft?
(Er der Eksplosionsmotor udfyldes et Oplysningskema)
Er Loftet i Kedelrummet af Mur eller Jern?
Hvor stor er Afstanden fra Kedlens Overkant til Loftet?
- Hvor mange Meter (Al.) er der til nærmeste Nabosted med **brandfrit Tag?**
" " " " " " " " **Straatag?**
Hvad benyttes nærmeste Nabosted til?
Er det forsikret her, og hvad er Ejerens Navn?
Nærmeste Nabosteds Pol. Nr., forsaavidt det er forsikret her?
- Har denne Ejendom før været forsikret her og under hvilket Pol.-Nr.?
Ja - Nr. 6

Denne Forretning har vi foretaget som redelige og samvittighedsfulde Mænd.

Karl Wam *H. Pedersen* *Janus Peter Beck*
Vurderingsmænd. Rekvisitent.

Gebyr:
Til Vurderingsmændene *14* Kr. 0.
" Branddirektøren *2* " 0.
16 Kr. 0.

Udgaar

Grundrids med Afstand mellem Bygningerne og Oplysning om Brandmure. Uforsikrede Bygninger maa ogsaa anføres.

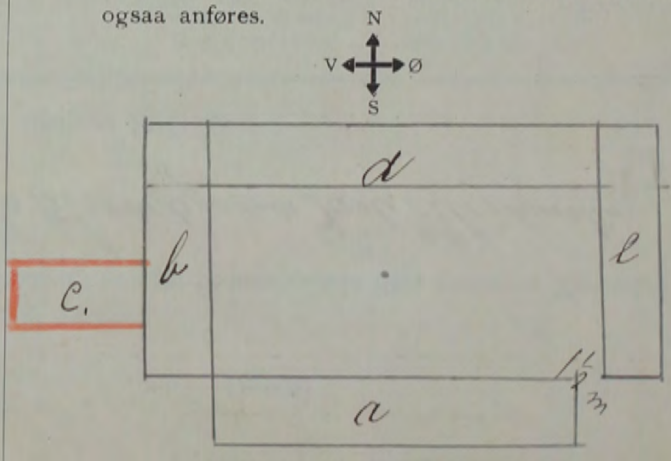

Alle til en Ejendom hørende Bygninger optages baade i Beskrivelse og Grundrids selv om ikke alle Litra omvurderes.

Hver Vurdering forsynes med Grundrids, og Fundamenter, Støbegods, elektrisk Installation og andre Genstande, der medforsikres, anføres under den Bygning, hvori de findes.

Pol. Nr. 94 Bornholms Amts Distrikt.

Aar 1920 den 24 Maj har undertegnede Vurderingsmænd foretaget nedenstaaende Beskrivelse og Vurdering til

Indtegning i „Østifternes Brandforsikring“ af Bygningerne paa Matr. Nr. 92 b. af Blomstedsgaards Pøl, Mlemmer

Sogn Bornholm Amt, tilhørende Ho. Poul Jørgen Sonne; tidligere Ejer var

Litra	Bygningernes				Ydermurene er af:	Taget er af:	Hvis Fundamenter, Kalkelovne, Komfurer eller andre Genstande er medforsikret, anføres dette samt Betegnelsen for hver enkelt Del under hvert Litra for sig	Værdi til Forsikring af hver Bygning og medforsikret Fundament, Støbegods, fast Inventar o. s. v.	Totalsum for hvert Litra
	Indretning og Anvendelse; Loft, Gulv, Udstyrelse m. v.	Fagantal	Længde	Dybde					
		Meter (Al.)	Meter (Al.)	Meter (Al.)				Kr.	Kr.
a	Stuehus, 3 Stuer, 2 Sovestue, Grøntkammer, Forstue, Køkken og Spiiskem., et Skorstensrør af Mursten, Bræddeloft og Gulv med Undtagelse af Køkkenhusene, hvor der er Murstensgulv, malk og kapebræk i samtlige Værelser, 2 Bræddegarde - S.	7	14,70	8,20	2,70	Bænk og Mursten	Tege.		12.000
b.	Skaldbygning: Heste- og Kuskald, Foderkø, i 5 Fag, Tærskule og Lade i 6 Fag, Bræddeloft over Skaldene, Behængulv i Kuskalden, Bræstergulv i Hesteskalden 2 Bræddegarde - S.	11	24,10	7,00	2,60	dilla	Pap og Straa.		8.800
c.	Tjorteport i 1 Fag, Sviner og Hønerhus i 3 Fag, Bræddeloft over 3 Fag, Murstensgulv i Svinerhuset, 1 Bræddegarde - S.	8	9,60	6,90	2,50	dilla	Pap		1.500
d.	Halvtagbygning, Vognport og Hønerhus - S.	4	9,40	3,80	2,50	dilla og Brædder	dilla		1.000
e.	Halvtagbygning til Litra c. Svinerhus, allerskensgulv - S.		6,40	2,00	1,70	Bænk og Mursten	dilla		400
f.	Halvtagbygning i vest, Brænde, hus - S.		3,80	3,75	2,50	Timmer og Brædder	dilla		300
Overføres ..									24.000

Litra	Bygningernes				Ydermurene er af:	Taget er af:	Hvis Fundamenter, Kalkelovne, Komfurer eller andre Genstande er medforsikret, anføres dette samt Betegnelsen for hver enkelt Del under hvert Litra for sig	Værdi til Forsikring af hver Bygning og medforsikret Fundament, Støbegods, fast Inventar o. s. v.	Totalsum for hvert Litra
	Indretning og Anvendelse; Loft, Gulv, Udstyrelse m. v.	Fagantal	Længde	Dybde					
			Meter (Al.)	Meter (Al.)	Meter (Al.)			Kr.	Kr.
							Overført...		
								Ejendommens samlede Forsikringssum bliver	24,000

1. Hvilket Haandværk eller Næringsbrug drives i Ejendommen? *Landbrug*

2. Med Hensyn til Skorstene, Bagerovne og Ildsteder bemærkes om de er lovlige? *Ja*

3. Findes der **Dampmaskine, Eksplosionsmotor** eller anden **mekanisk Kraft**?
(Er der Eksplosionsmotor udfyldes et Oplysningsskema)
Er Loftet i Kedelrummet af Mur eller Jern?
Hvor stor er Afstanden fra Kedlens Overkant til Loftet?

4. Hvor mange Meter (Al.) er der til nærmeste Nabosted med **brandfrit Tag**? *C. 300 meter*
" " " " " " " " **Straatag**? *Landbrug*
Hvad benyttes **nærmeste** Nabosted til?
Er det forsikret her, og hvad er Ejerens Navn?
Nærmeste Nabosteds Pol. Nr., forsaavidt det er forsikret her?

5. Har denne Ejendom før været forsikret her og under hvilket Pol.-Nr.? *Nr. 96.*

Denne Forretning har vi foretaget som redelige og samvittighedsfulde Mænd.

Karl Nam Vurderingsmænd. *H. J. Kofod* Jørgen Jensen Rekvirent.

Gebyr:
Til Vurderingsmændene 10 Kr. 0.
" Branddirektøren 1 " 50 "
11 Kr. 50 0.

Grundrids med Afstand mellem Bygningerne og Oplysning om Brandmure. **Uforsikrede** Bygninger maa ogsaa anføres.

Alle til en Ejendom hørende Bygninger optages baade i Beskrivelse og Grundrids sely om ikke alle Litra omvurderes.

Hver Vurdering forsynes med Grundrids, og Fundamenter, Støbegods, elektrisk Installation og andre Genstande, der medforsikres, anføres under den Bygning, hvori de findes.

Pol. Nr. 55 Bornholms Amt Distrikt.

Aar 1920 den 31. Maj har undertegnede Vurderingsmænd foretaget nedenstaaende Beskrivelse og Vurdering til

Indtegnning i „Østifternes Brandforsikring“ af Bygningerne paa Matr. Nr. 204 af Solvangsgaardens By i Hjemmet

Sogn Bornholms Amt, tilhørende Mr. Jørgen Jørgen P. Olsen; tidligere Ejer var

Litra	Bygningernes				Ydermurene er af:	Taget er af:	Hvis Fundamenter, Kalkelovne, Komfurer eller andre Genstande er medforsikret, anføres dette samt Betegnelsen for hver enkelt Del under hvert Litra for sig	Værdi til Forsikring af hver Bygning og medforsikret Fundament, Støbegods, fast Inventar o. s. v.	Totalsum for hvert Litra
	Indretning og Anvendelse; Loft, Gulv, Udstyrelse m. v.	Fagantal	Længde	Dybde					
		Meter (Al.)	Meter (Al.)	Meter (Al.)				Kr.	Kr.
a	Stuehus, 3 Stuer, 1 Sovestue, 2 Forstuer, Kjøkken og Spisestue, et Skorstensrør af Mursten, Bræddeloft og Gulv med Undersøjler af Træ, og den ene Forstue, hvor der findes Bræddeloft og Kalkelovne i samtlige Værelser, og spækket Loft i en Stue. 2 Bræddegavle	8	15,70	7,45	3,20	Mursten	Egebrædt Betrækt og Teegl.		15.000
b	Skaldbygning: Ko- og Hestestald. Foderlo og Røghus, i 12 Fag.								
	Bræddeloft over det hele, Brædder og Flisegulv i Skaldene, samt indlagt Selvsåning i Hestestalden, Betongulv i Lo og Røghus, Lade i 3 Fag med Betongulv, 2 Bræddegavle	15	28,40	9,50	3,20	Beton	Grundm. af Beton	dillo	14.000
c	Prinseskald i 3 Fag, med Bræddeloft og Murstensgulv, Lo-Lade og Vognsporke i 6 Fag, 1 Bræddegavl	9	21,00	3,50	2,60	Mursten	Betrækt og Straa		4.000
d	Prinseskald og Høghus i 4 1/2 Fag, Indkørselsport i 1 1/2 Fag, Bræddeloft og Murstensgulv i Prinseskalden en Bræddegavl	6	12,00	4,50	2,60		dillo dillo		2.000
								Overføres . .	35.000

Litra	Bygningernes				Ydermurene er af:	Taget er af:	Hvis Fundamenter, Kalkelovne, Komfurer eller andre Genstande er medforsikret, anføres dette samt Betegnelsen for hver enkelt Del under hvert Litra for sig	Værdi til Forsikring af hver Bygning og medforsikret Fundament, Støbegods, fast Inventar o. s. v.	Totalsum for hvert Litra
	Indretning og Anvendelse; Loft, Gulv, Udstyrelse m. v.	Fagantal	Længde	Dybde					
			Meter (Al.)	Meter (Al.)	Meter (Al.)			Kr.	Kr.
							Overført...		
Ejendommens samlede Forsikringssum bliver								35,000	

- Hvilket Haandværk eller Næringsbrug drives i Ejendommen?
Landbrug
- Med Hensyn til Skorstene, Bagerovne og Ildsteder bemærkes om de er lovlige?
ja
- Findes der **Dampmaskine, Eksplosionsmotor** eller anden **mekanisk Kraft**?
(Er der Eksplosionsmotor udfyldes et Oplysningsskema)
Er Loftet i Kedelrummet af Mur eller Jern?
Hvor stor er Afstanden fra Kedlens Overkant til Loftet?
- Hvor mange Meter (Al.) er der til nærmeste Nabosted med **brandfrit Tag**?
" " " " " " " " **Straatag**?
Hvad benyttes **nærmeste** Nabosted til?
Er det forsikret her, og hvad er Ejerens Navn?
Nærmeste Nabosteds Pol. Nr., forsaavidt det er forsikret her?
- Har denne Ejendom før været forsikret her og under hvilket Pol.-Nr.?
Nr. 55

Denne Forretning har vi foretaget som redelige og samvittighedsfulde Mænd.

Karl Sam. *H. J. Skjold* *P. Olsen*
Vurderingsmænd. Rekvisitent.

Gebyr:
Til Vurderingsmændene *1/2* Kr. + 0.
" Branddirektøren *2* " " "
1 1/2 Kr. 50 0.

Udgaord

Grundrids med Afstand mellem Bygningerne og Oplysning om Brandmure. **Uforsikrede** Bygninger maa ogsaa anføres.

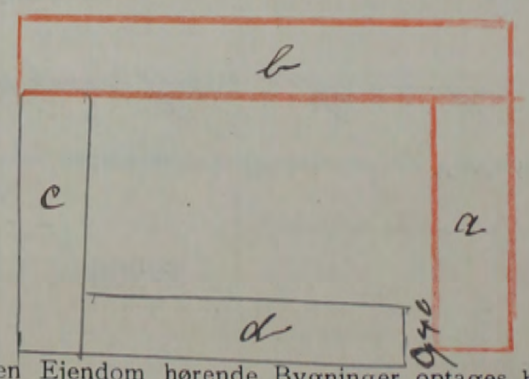
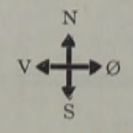

Alle til en Ejendom hørende Bygninger optages baade i Beskrivelse og Grundrids selv om ikke alle Litra omvurderes.

Hver Vurdering forsynes med Grundrids, og Fundamenter, Støbegods, elektrisk Installation og andre Genstande, der medforsikres, anføres under den Bygning, hvori de findes.

Pol. Nr. 107 Borndalens Amts..... Distrikt.....

Aar 1920 den 4 Juni har undertegnede Vurderingsmænd foretaget nedenstaaende Beskrivelse og Vurdering til

Indtegning i „Østifternes Brandforsikring“ af Bygningerne paa Matr. Nr. 86 b af 9 Hornsvejgaard, Post. By i Sklemmer

Sogn Borndalens Amt, tilhørende H. Gaardens, Almind. Br. Ipsen; tidligere Ejer var

Litra	Bygningernes Indretning og Anvendelse; Loft, Gulv, Udstyrelse m. v.	Fagantal	Meter			Yder- murene er af:	Taget er af:	Hvis Fundamenter, Kakkelovne, Komfurer eller andre Genstande er medforsikret, anføres dette samt Betegnelsen for hver enkelt Del un- der hvert Litra for sig	Værdi til For- sikring af hver Bygning og medforsikret Fundament, Stø- begods, fast In- ventar o. s. v.	Totalsum for hvert Litra
			Længde	Dybde	Højde					
a.	Stuehus: 2 Stuer, 1 Porcelæn, 1 Gæstehv. i Førstue, 1 Kikkens Spijsk. m. og Kalle- stue, et Skorstensrør af Mursten, Kælder under 2 Fag, Bræddeloft og Gulv, for det hele, med Udstyrelse af Kikkenshusene hvor der er Mursten, gulv, samtlige Værelser er malet og kaptet, 2 Bræddegavl - - - v.	8	13,60	6,00	2,60	Bark og Mursten Straa			11,000	
b.	Køster og Keskale i 4 Fag, med Bræddeloft, Murstensgulv og Krogler i Keskale, og Bræddeloft og i Keskale, Lo i 2 Fag, 1 Bræddegavl - - - s.	6	12,80	6,10	2,30	dikka	dikka		5,000	
c.	Gydehus, Bræddeloft og Betongulv, 1 Bræddegavl - - - - -	2	4,10	6,60	2,60	dikka	dikka		1,500	
d.	Prins og Høns hus i 3 Fag, med Bræddeloft og Betongulv, Hønseskab og Lade i 5 Fag, 2 Bræddegavl - - - - - b.	8	16,30	6,50	2,60	dikka	dikka		4,000	
e.	Kalvekøbsbygning til Litra b. Materialer og Høsthus - - - - -		2,60	4,40	2,00	Græssten, af Betongulv Pap.			3,000	
f.	Vognsporke og Høsthus - - - - - s.	5	10,30	4,00	2,00	dikka	dikka		1,500	
g.	Brændhus i rest, Bræddeloft over 2 Fag, 2 Bræddegavl - - - - -	3	3,50	3,80	2,00	Bark og Brædder Straa			7,000	
								Overføres..	24,000	

Litra	Bygningernes				Ydermurene er af:	Taget er af:	Hvis Fundamenter, Kakkelovne, Komfurer eller andre Genstande er medforsikret, anføres dette samt Betegnelsen for hver enkelt Del under hvert Litra for sig	Værdi til Forsikring af hver Bygning og medforsikret Fundament, Støbegods, fast Inventar o. s. v.	Totalsum for hvert Litra
	Indretning og Anvendelse; Loft, Gulv, Udstyrelse m. v.	Fagantal	Længde	Dybde					
			Meter (Al.)	Meter (Al.)	Meter (Al.)			Kr.	Kr.
							Overført . . .		
Ejendommens samlede Forsikringssum bliver								24,000	

1. Hvilket Haandværk eller Næringsbrug drives i Ejendommen? *Landbrug*

2. Med Hensyn til Skorstene, Bagerovne og Ildsteder bemærkes om de er lovlige? *Ja*

3. Findes der **Dampmaskine, Eksplosionsmotor** eller anden **mekanisk Kraft**?
(Er der Eksplosionsmotor udfyldes et Oplysningsskema)
 Er Loftet i Kedelrummet af Mør eller Jern?
 Hvor stor er Afstanden fra Kedlens Overkant til Loftet?

4. Hvor mange Meter (Al.) er der til nærmeste Nabosted med **brandfrit Tag**?
 " " " " " " " " **Straatag**?
 Hvad benyttes **nærmeste** Nabosted til?
 Er det forsikret her, og hvad er Ejerens Navn?
 Nærmeste Nabosteds Pol. Nr., forsaavidt det er forsikret her?

5. Har denne Ejendom før været forsikret her og under hvilket Pol.-Nr.?

Landbrug
Ja
e. 200 meter
Beboelse
Ja, Chr. Borgen
Nr. 107

Denne Forretning har vi foretaget som redelige og samvittighedsfulde Mænd.

Hart Dam *H. Potterskov* *Albert Spær*
 Vurderingsmænd. Rekvirent.

Gebyr:
 Til Vurderingsmændene *10* Kr. " Ø.
 " Branddirektøren *1* " *50* "
11 Kr. *50* Ø.

Udgaar

Grundrids med Afstand mellem Bygningerne og Oplysning om Brandmure. Uforsikrede Bygninger maa ogsaa anføres.

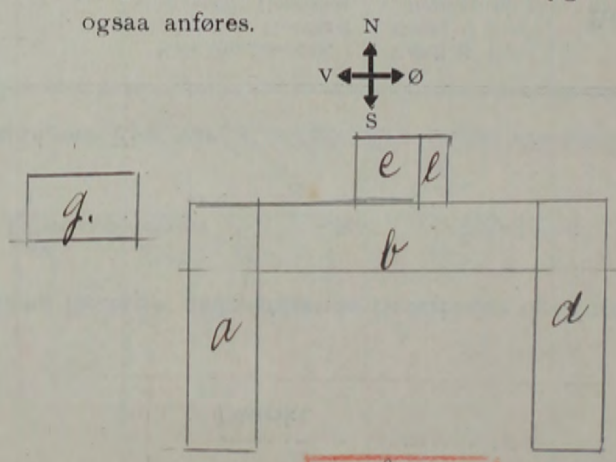

Alle til en Ejendom hørende Bygninger optages baade i Beskrivelse og Grundrids selv om ikke alle Litra omvurderes.

Hver Vurdering forsynes med Grundrids, og Fundamenter, Støbegods, elektrisk Installation og andre Genstande, der medforsikres, anføres under den Bygning, hvori de findes.

Pol. Nr. N. 60 Amts _____ Distrikt _____

Aar 1920 den 4^{te} Juni har undertegnede Vurderingsmænd foretaget nedenstaaende Beskrivelse og Vurdering til

Indtegning i „Østifternes Brandforsikring“ af Bygningerne paa Matr. Nr. 85^e af Hornbækvej 26 By Klemmstrup

Sogn Bornholms Amt, tilhørende H. Gaardsgaard, Magnus Mogensens; tidligere Ejer var Ricard Rasmussen

Litra	Bygningernes				Ydermurene er af:	Taget er af:	Hvis Fundamenter, Kakkelovne, Komfurer eller andre Genstande er medforsikret, anføres dette samt Betegnelsen for hver enkelt Del under hvert Litra for sig	Værdi til Forsikring af hver Bygning og medforsikret Fundament, Støbegods, fast Inventar o. s. v.	Totalsum for hvert Litra
	Indretning og Anvendelse; Loft, Gulv, Udstyrelse m. v.	Fagantal	Længde	Dybde					
		Meter (Al.)	Meter (Al.)	Meter (Al.)				Kr.	Kr.
a	Stuehus i 2 Aar, 1 Sov-1 Gæst- og 1 Køkkammer, Skibben og Spisekammer, 2 Forstuer, 1 Mørkestue og af Mørstuen Bræddeloft og Gulv, Mørkestuegulv i Køkkenkammeret, 1 delvis pappet Loft, alle Vægge og m. m. og kapt. værk, 1 Bræddegavl.	8	17,50	5,70	2,50	Egebræ Bænk			
	Køstald i 5 Fag, vorder Bræddeloft og Betongulv, alle indvendige Vægge er af Mørstuen, 1 Bræddegavl.	5	10,00	3,80	2,50	Mørstue Bænk			15,000
b	Porthus i 2 Fag, Køstald i 2 Fag, Lø 3 1/2 Fag, Vognport i 1 1/2 Fag, Lade i 4 Fag, Bræddeloft over 2 Fag, Betongulv i 5 1/2 Fag, 2 Bræddegavl.	13 1/2	29,50	7,00	2,80	Bænk Mørstue og Brædder	ditto		7,000
c	Køstald og Forstue i 3 Fag, Spisekammer og Port i 5 Fag, Mørkestue og Vognport i 2 Fag, Bræddeloft over det hele, Betongulv i 6 Fag, Mørstuegulv i Køstald, 2 Bræddegavl.	10	21,20	5,60	2,50	Egebræ Bænk og Mørstue	ditto		5,500
d	Vognport og Vognport, Bræddeloft og Betongulv for det hele, 2 Bræddegavl.	9	3 1/2	6,50	3,50	2,00	ditto	ditto	1,000
e	Træbygning i vest til Litra b. Hestomgang, en Bræddegavl.	4	8,60	8,70	2,60	ditto	ditto		1,500
Overføres . .									30,000

Litra	Bygningernes				Ydermurene er af:	Taget er af:	Hvis Fundamenter, Kakkellovne, Komfurer eller andre Genstande er medforsikret, anføres dette samt Betegnelsen for hver enkelt Del under hvert Litra for sig	Værdi til Forsikring af hver Bygning og medforsikret Fundament, Støbegods, fast Inventar o. s. v.	Totalsum for hvert Litra
	Indretning og Anvendelse; Loft, Gulv, Udstyrelse m. v.	Fagantal	Længde	Dybde					
			Meter (Al.)	Meter (Al.)	Meter (Al.)			Kr.	Kr.
							Overført...		
Ejendommens samlede Forsikringssum bliver								30.000	

1. Hvilket Haandværk eller Næringsbrug drives i Ejendommen? *Landbrug*

2. Med Hensyn til Skorstene, Bagerovne og Ildsteder bemærkes om de er lovlige? *Ja*

3. Findes der **Dampmaskine, Eksplosionsmotor** eller anden **mekanisk Kraft**?
(Er der Eksplosionsmotor udfyldes et Oplysningsskema)
 Er Loftet i Kedelrummet af Mur eller Jern?
 Hvor stor er Afstanden fra Kedlens Overkant til Loftet?

4. Hvor mange Meter (Al.) er der til nærmeste Nabosted med **brandfrit Tag**?
 " " " " " " " " **Straatag**? *c. 300 meter*
 Hvad benyttes **nærmeste** Nabosted til? *Landbrug*
 Er det forsikret her, og hvad er Ejerens Navn? *Ja - Anton Sonne*
 Nærmeste Nabosteds Pol. Nr., forsaavidt det er forsikret her? *Nr. 43.*

5. Har denne Ejendom før været forsikret her og under hvilket Pol.-Nr.? *Nr. 60*

Denne Forretning har vi foretaget som redelige og samvittighedsfulde Mænd.

Karl Dam *H. Pedersen* *M. Mogensen*
 Vurderingsmænd. Rekvisitent.

Gebyr:
 Til Vurderingsmændene *12* Kr. " Ø.
 " Branddirektøren *2* " " "
14 Kr. " Ø.

Udgaaet

Grundrids med Afstand mellem Bygningerne og Oplysning om Brandmure. **Uforsikrede** Bygninger maa ogsaa anføres.

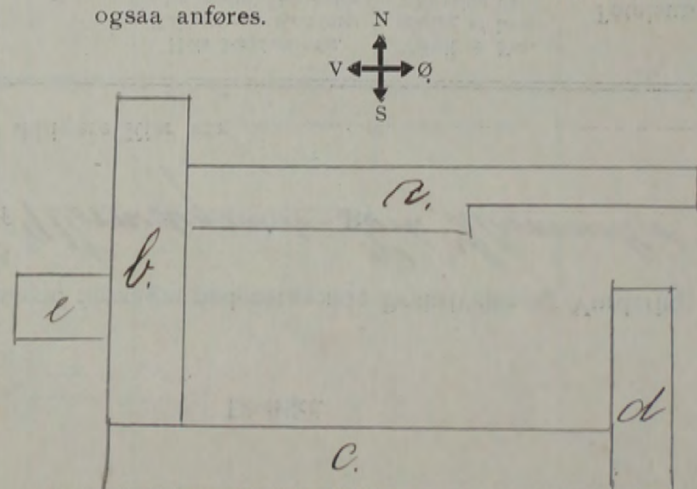

Alle til en Ejendom hørende Bygninger optages baade i Beskrivelse og Grundrids selv om ikke alle Litra omvurderes.

Litra	Bygningernes				Ydermurene er af:	Taget er af:	Hvis Fundamenter, Kalkelovne, Komfurer eller andre Genstande er medforsikret, anføres dette samt Betegnelsen for hver enkelt Del under hvert Litra for sig	Værdi til Forsikring af hver Bygning og medforsikret Fundament, Støbegods, fast Inventar o. s. v.	Totalsum for hvert Litra
	Indretning og Anvendelse; Loft, Gulv, Udstyrelse m. v.	Fagantal	Længde	Dybde					
			Meter (Al.)	Meter (Al.)	Meter (Al.)			Kr.	Kr.
							Overført...		
Ejendommens samlede Forsikringssum bliver								30.000	

1. Hvilket Haandværk eller Næringsbrug drives i Ejendommen? *Landbrug*

2. Med Hensyn til Skorstene, Bagerovne og Ildsteder bemærkes om de er lovlige? *Ja*

3. Findes der **Dampmaskine, Eksplosionsmotor** eller anden **mekanisk Kraft**?
(Er der Eksplosionsmotor udfyldes et Oplysningskema)
 Er Loftet i Kedelrummet af Mur eller Jern?
 Hvor stor er Afstanden fra Kedlens Overkant til Loftet?

4. Hvor mange Meter (Al.) er der til nærmeste Nabosted med **brandfrit Tag**? *C. 200 meter*
 " " " " " " " " **Straatag**?
 Hvad benyttes **nærmeste** Nabosted til?
 Er det forsikret her, og hvad er Ejerens Navn? *Landbrug. Ja - N. Christensen*
 Nærmeste Nabosteds Pol. Nr., forsaavidt det er forsikret her?

5. Har denne Ejendom før været forsikret her og under hvilket Pol.-Nr.? *Ja - Nr. 126.*

Karl Dam Vurderingsmænd. *H. Rottensken* *W. Nielsen* Rekvirent.

Gebyr:
 Til Vurderingsmændene *12* Kr. 0.
 " Branddirektøren *1* " *50* "
13 Kr. *50* 0.

Udgave

Grundrids med Afstand mellem Bygningerne og Oplysning om Brandmure. **Uforsikrede** Bygninger maa ogsaa anføres.

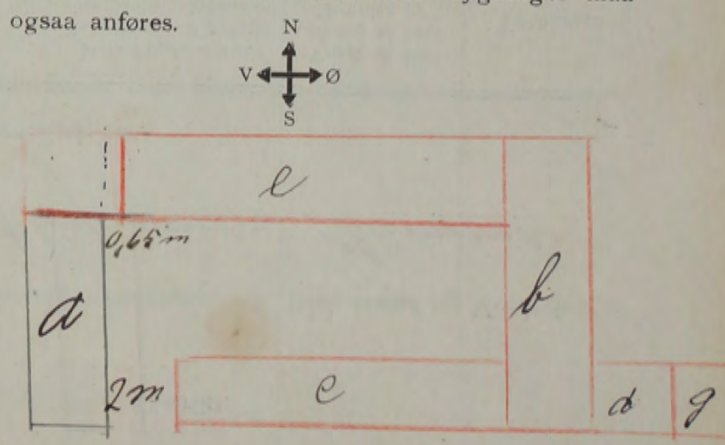

Alle til en Ejendom hørende Bygninger optages baade i Beskrivelse og Grundrids selv om ikke alle Litra omvurderes.

34
 Hver Vurdering forsynes med Grundrids, og Fundamenter, Støbegods, elektrisk Installation og andre Genstande, der medforsikres, anføres under den Bygning, hvori de findes.

Pol. Nr. 10 Amts Distrikt.

Aar 1920 den 19 Juni har undertegnede Vurderingsmænd foretaget nedenstaaende Beskrivelse og Vurdering til

Indtegning i „Østifternes Brandforsikring“ af Bygningerne paa Matr. Nr. 76, 27^b af 49 Selvsjergaards By i Klampenborg

Sogn Børnsholms Amt, tilhørende H. Smeder Hans P. Hofed, tidligere Ejer var

Litra	Bygningernes				Ydermurene er af:	Taget er af:	Hvis Fundamenter, Kakkelovne, Komfurer eller andre Genstande er medforsikret, anføres dette samt Betegnelsen for hver enkelt Del under hvert Litra for sig	Værdi til Forsikring af hver Bygning og medforsikret Fundament, Støbegods, fast Inventar o. s. v.	Totalsum for hvert Litra
	Indretning og Anvendelse; Loft, Gulv, Udstyrelse m. v.	Fagantal	Længde	Dybde					
		Meter (Al.)	Meter (Al.)	Meter (Al.)				Kr.	Kr.
a	Stuehus i 5 ¹ / ₂ Fag, 2 Stuer, 2 Sover og et Gæstestuekammer, 2 Forstuer, Køkken og Spisekøkken, 1 Skorstensrør af ildsten, Bræddeloft og Gulv for det hele med Undtagelse af Køkkenpisserne hvor der er fliser, mabet og kaptørret i Værelserne, Kugge og Brandhus i 1 ¹ / ₂ Fag med Bræddeloft og Betongulv, Lade i 2 Fag, 2 Bræddegulve. — S.	9	18,80	6,60	2,70	Bedrock og Mursten	Skraa		9.000
b.	Heste Høj Svinskald, Hønse og Gødningshus, Bræddeloft og Betongulv for det hele, 1 Brandgavl —	6	12,00	5,80	2,60	Alta Pap	Pap		4.000
c.	Reklirade af Grøndmur, Plankværk og Port —								5.00
								Overføres..	13.500

Vend om.

Litra	Bygningernes				Ydermurene er af:	Taget er af:	Hvis Fundamenter, Kakkelovne, Komfurer eller andre Genstande, er medforsikret, anføres dette samt Betegnelsen for hver enkelt Del under hvert Litra for sig	Værdi til Forsikring af hver Bygning og medforsikret Fundament, Støbogods, fast Inventar o. s. v.	Totalsum for hvert Litra
	Indretning og Anvendelse; Loft, Gulv, Udstyrelse m. v.	Fagantal	Længde	Dybde					
			Meter (Al.)	Meter (Al.)	Meter (Al.)			Kr.	Kr.
							Overført...		
Ejendommens samlede Forsikringssum bliver									13500

1. Hvilket Haandværk eller Næringsbrug drives i Ejendommen? *Landbrug*

2. Med Hensyn til Skorstene, Bagerovne og Ildsteder bemærkes om de er lovlige? *Ja.*

3. Findes der **Dampmaskine, Eksplosionsmotor** eller anden **mekanisk Kraft**?
(Er der Eksplosionsmotor udfyldes et Oplysningsskema)

Er Loftet i Kedelrummet af Mur eller Jern?

Hvor stor er Afstanden fra Kedlens Overkant til Loftet?

4. Hvor mange Meter (Al.) er der til nærmeste Nabosted med **brandfrit Tag**? *C. 12 1/2 meter*

" " " " " " " " **Straatag**?

Hvad benyttes **nærmeste** Nabosted til?

Er det forsikret her, og hvad er Ejerens Navn?

Nærmeste Nabosteds Pol. Nr., forsaavidt det er forsikret her?

5. Har denne Ejendom før været forsikret her og under hvilket Pol.-Nr.? *Ja - Nr. 10*

Denne Forretning har vi foretaget som redelige og samvittighedsfulde Mænd.

Harl. Sam. *H. Rottensten* *H. P. Rysked.*
Vurderingsmænd. Rekvirent.

Gebyr:
Til Vurderingsmændene *7* Kr. 4 Ø.
" Branddirektøren *1* " 4 "
8 Kr. 8 Ø.

Grundrids med Afstand mellem Bygningerne og Oplysning om Brandmure. Uforsikrede Bygninger maa ogsaa anføres.

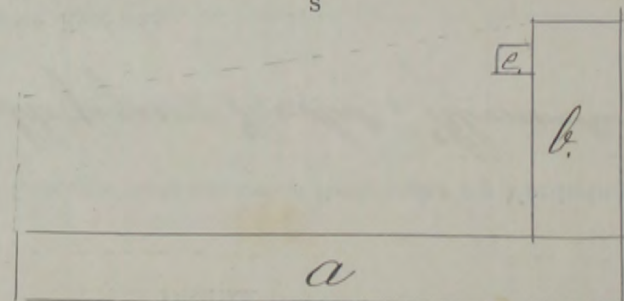
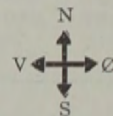

Alle til en Ejendom hørende Bygninger optages baade i Beskrivelse og Grundrids selv om ikke alle Litra omvurderes.

Hver Vurdering forsynes med Grundrids, og Fundamenter, Støbegods, elektrisk Installation og andre Genstande, der medforsikres, anføres under den Bygning, hvori de findes.

Pol. Nr. 97 *Borsholms* Amts Distrikt.

Aar 1920 den 19 Juni har undertegnede Vurderingsmænd foretaget nedenstaaende Beskrivelse og Vurdering til

Indtegning i „Østifternes Brandforsikring“ af Bygningerne paa Matr. Nr. 20 af *12 Selvførgaars Høstled i Klemensker*

Sogn Amt, tilhørende *Hr. Gaardjer Karl M. Munch*; tidligere Ejer var

Litra	Bygningernes				Ydermurene er af:	Taget er af:	Hvis Fundamenter, Kakkellovne, Komfurer eller andre Genstande er medforsikret, anføres dette samt Betegnelsen for hver enkelt Del under hvert Litra for sig	Værdi til Forsikring af hver Bygning og medforsikret Fundament, Støbegods, fast Inventar o. s. v.	Totalsum for hvert Litra
	Indretning og Anvendelse; Loft, Gulv, Udstyrelse m. v.	Fagantal	Længde	Dybde					
		Meter (Al.)	Meter (Al.)	Meter (Al.)			Kr.	Kr.	
a.	<i>Skuehus. 3 Stuer, 1 Sovestue, 1 Gæsteværelse og et Lige rum, 2 Forstue, 2 Loftværelser, Køkken og Spiskammer, Herder under 2 Fag, 1 Skorstensrør af Mursten, Bræddeloft og Gulv, med Undtagelse af Køkken og den ene Forstue, hvor der er Mønstergulv, mabet og pappebort i samtlige Værelser, samt pappebort. Loftet i 2 Stuer, 1 Brænde- og Bræddegavl.</i>	8	18,00	7,50	3,20	<i>Bænk og Mursten Tegl</i>		15.500	
b.	<i>Skaldbygning, Hest- og Svinestald i 9 Fag, Bræddeloft og Murstengulv isalt glasbeton i Svinestalden, Betongulv og Trøjbler i Heststald, Brænstengulv i Hestestald, Lo og Lade i 5 Fag, 1 Brænde- og Bræddegavl.</i>	14	28,30	8,10	2,70	<i>Grundmur 5 Fag Bænk og Beton Staa</i>		13.000	
c.	<i>Vognport og Maskinhus i 3 Fag, Lo og Lade i 4 Fag, 1 Bræddegavl.</i>	7	16,00	7,00	2,70	<i>Bænk og Mursten ditto</i>		4.000	
d.	<i>Høns- og Brandehus, Bræddeloft over det hele, Betongulv i Brandehus, 2 Bræddegavl</i>	6	12,50	3,30	2,30	<i>ditto ditto</i>		1.500	
							Overføres . .	34.000	

Litra	Bygningernes				Ydermurene er af:	Taget er af:	Hvis Fundamenter, Kakkellovne, Komfurer eller andre Genstande er medforsikret, anføres dette samt Betegnelsen for hver enkelt Del under hvert Litra for sig	Værdi til Forsikring af hver Bygning og medforsikret Fundament, Støbegods, fast Inventar o. s. v.	Totalsum for hvert Litra
	Indretning og Anvendelse; Loft, Gulv, Udstyrelse m. v.	Fagantal	Længde	Dybde					
			Meter (Al.)	Meter (Al.)	Meter (Al.)			Kr.	Kr.
							Overført...		
								Ejendommens samlede Forsikringssum bliver	34.000

- Hvilket Haandværk eller Næringsbrug drives i Ejendommen?
Landbrug
- Med Hensyn til Skorstene, Bagerovne og Ildsteder bemærkes om de er lovlige?
Ja.
- Findes der **Dampmaskine, Eksplosionsmotor** eller anden **mekanisk Kraft**?
(Er der Eksplosionsmotor udfyldes et Oplysningsskema)
Er Loftet i Kedelrummet af Mur eller Jern?
Hvor stor er Afstanden fra Kedlens Overkant til Loftet?
- Hvor mange Meter (Al.) er der til nærmeste Nabosted med **brandfrit Tag**?
" " " " " " " " **Straatag**?
Hvad benyttes **nærmeste** Nabosted til?
Er det forsikret her, og hvad er Ejerens Navn?
Nærmeste Nabosteds Pol. Nr., forsaavidt det er forsikret her?
- Har denne Ejendom før været forsikret her og under hvilket Pol.-Nr.?
Nr. 97

Denne Forretning har vi foretaget som redelige og samvittighedsfulde Mænd.

Kare Dam Vurderingsmænd. *H. J. Skofsted* Rekvisitent. *Karl. Thomsen*

Gebyr:
Til Vurderingsmændene *12* Kr. 4 Ø.
" Branddirektøren *2* " 4 "
14 Kr. Ø.

Udgaar

Grundrids med Afstand mellem Bygningerne og Oplysning om Brandmure. Uforsikrede Bygninger maa ogsaa anføres.

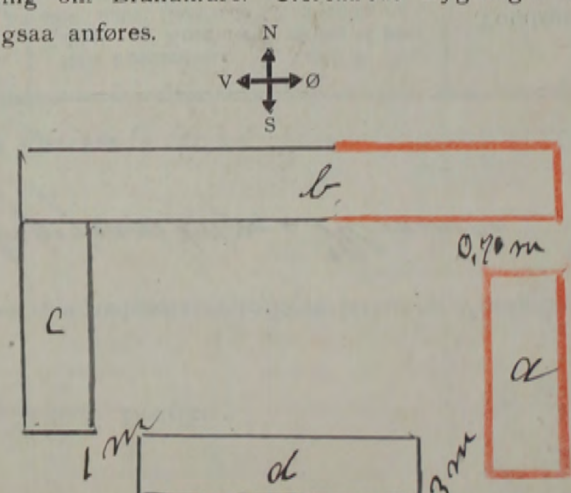

Alle til en Ejendom hørende Bygninger optages baade i Beskrivelse og Grundrids selv om ikke alle Litra omvurderes.

Hver Vurdering forsynes med Grundrids, og Fundamenter, Støbegods, elektrisk Installation og andre Genstande, der medforsikres, anføres under den Bygning, hvori de findes.

Pol. Nr. 1 Amts..... Distrikt.....

Aar 1920 den 26 Juni har undertegnede Vurderingsmænd foretaget nedenstaaende Beskrivelse og Vurdering til

Indtegning i „Østifternes Brandforsikring“ af Bygningerne paa Matr. Nr. 175^a af 5. S. S. Byvejgaard i By i Himmerland

Sogn Bornholms Amt, tilhørende H. Smid, James Julius Hansen, tidligere Ejer var.....

Litra	Bygningernes				Ydermurene er af:	Taget er af:	Hvis Fundamenter, Kalkelovne, Komfurer eller andre Genstande er medforsikret, anføres dette samt Betegnelsen for hver enkelt Del under hvert Litra for sig	Værdi til Forsikring af hver Bygning og medforsikret Fundament, Støbegods, fast Inventar o. s. v.	Totalsum for hvert Litra
	Indretning og Anvendelse; Loft, Gulv, Udstyrelse m. v.	Fagantal	Længde	Dybde					
		Meter (Al.)	Meter (Al.)	Meter (Al.)				Kr.	Kr.
a.	Stuehus i 5 Fag, 2 Stuer 2 Sovestuer, 1 Forstue, Kibstuen og Spiis Kammer. Kaldes under 2 Fag, en vid Skorstens Bræddeloft og Gulv fordelt heler med Udstyrelse af Kalkstenskubene vorder er alt Klædning, møblet og Kåpestævet i Værelserne. Svinestald i 3 Fag, med Bræddeloft og Betongulv. 1 Bræddegavl. - S.	8	13,90	7,10	2,90	Eg, træ Bjæld Betongulv Straa			10,000
b.	Kostald i 2 Fag, Lov Lade og Gjødningshus i 6 Fag, Bræddeloft og								
	Betongulv i Skalden. 1 Bræddegavl.	8	17,30	5,30	3,50	dette	dette		4,400
c.	Vognport, Materialhus, og en lille Læmedie, Bræddeloft over det hele, Bræddegulv i vid Skorstens, 1 Bræddegavl.	4	8,30	5,80	2,90	dette	dette		2,500
d.	Halvlagsbygning til Litra c, Hønssthus Betongulv		3,60	3,20	1,90	dette	Pap.		500
e.	Brændehus	3	5,50	4,40	2,00	dette	Straa		600
								Overføres . .	18,000

Litra	Bygningernes				Ydermurene er af:	Taget er af:	Hvis Fundamenter, Kakkelovne, Komfurer eller andre Genstande er medforsikret, anføres dette samt Betegnelsen for hver enkelt Del under hvert Litra for sig	Værdi til Forsikring af hver Bygning og medforsikret Fundament, Støbegods, fast Inventar o. s. v.	Totalsum for hvert Litra
	Indretning og Anvendelse; Loft, Gulv, Udstyrelse m. v.	Fagantal	Længde	Dybde					
			Meter (Al.)	Meter (Al.)	Meter (Al.)			Kr.	Kr.
							Overført . . .		
								18000	
Ejendommens samlede Forsikringssum bliver								18000	

- Hvilket Haandværk eller Næringsbrug drives i Ejendommen?
Landbrug
- Med Hensyn til Skorstene, Bagerovne og Ildsteder bemærkes om de er lovlige?
ja
- Findes der **Dampmaskine, Eksplosionsmotor** eller anden **mekanisk Kraft**?
(Er der Eksplosionsmotor udfyldes et Oplysningsskema)
Er Loftet i Kedelrummet af Mur eller Jern?
Hvor stor er Afstanden fra Kedlens Overkant til Loftet?
- Hvor mange Meter (Al.) er der til nærmeste Nabosted med **brandfrit Tag**?
" " " " " " " " **Straatag**?
Hvad benyttes nærmeste Nabosted til?
Er det forsikret her, og hvad er Ejerens Navn?
Nærmeste Nabosteds Pol. Nr., forsaavidt det er forsikret her?
- Har denne Ejendom før været forsikret her og under hvilket Pol.-Nr.?
Nr. 1

Denne Forretning har vi foretaget som redelige og samvittighedsfulde Mænd.

Kare Dam *J. J. Skofod* *F. J. Pedersen*
Vurderingsmænd. Rekvisitent.

Gebyr:

Til Vurderingsmændene 8 Kr. 0.
" Branddirektøren 1 " 4 "
9 Kr. 4 0.

Udgaaet

Grundrids med Afstand mellem Bygningerne og Oplysning om Brandmure. Uforsikrede Bygninger maa ogsaa anføres.

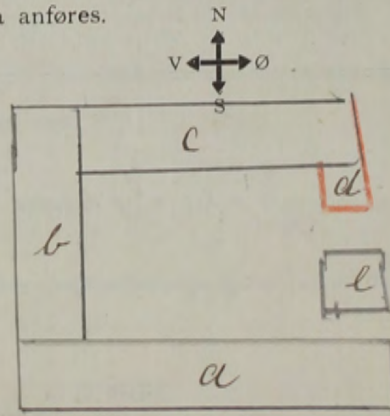

Alle til en Ejendom hørende Bygninger optages baade i Beskrivelse og Grundrids selv om ikke alle Litra omvurderes.

Hver Vurdering forsynes med Grundrids, og Fundamenter, Støbegods, elektrisk Installation og andre Genstande, der medforsikres, anføres under den Bygning, hvori de findes.

Pol. Nr. 64 Børnholms Amts Distrikt.

Aar 1920 den 26 Juni har undertegnede Vurderingsmænd foretaget nedenstaaende Beskrivelse og Vurdering til

Indtegnning i „Østifternes Brandforsikring“ af Bygningerne paa Matr. Nr. 115 af 3 Selvgangsaars Hjt. By i Allersnøker

Sogn Børnholms Amt, tilhørende H. Grøge Hans Andersen Hansen; tidligere Ejer var

Litra	Bygningernes				Ydermurene er af:	Taget er af:	Hvis Fundamenter, Kakkellovne, Komfurer eller andre Genstande er medforsikret, anføres dette samt Betegnelsen for hver enkelt Del under hvert Litra for sig	Værdi til Forsikring af hver Bygning og medforsikret Fundament, Støbegods, fast Inventar o. s. v.	Totalsum for hvert Litra
	Indretning og Anvendelse; Loft, Gulv, Udstyrelse m. v.	Fagantal	Længde	Dybde					
		Meter (Al.)	Meter (Al.)	Meter (Al.)			Kr.	Kr.	
a.	Stuehus i 6 Fag, 2 Stuer, 1 Sov- og 1 Gæstev. af Forskue, Ystikken og Spis. rum. af Skerksens af Mursten. Bræddeloft og Gulv, med Undtagelse af Kalken. Løvsider af Murstensgulv, malet og tapetseret i samtlige Værelser. Keskald i 2 Fag med Bræddeloft, Mursten og Bekangulv og Kjøller, 3 Bræddegavl. S. 8	8	17,60	7,50	3,00	Betone Beton		16,500	
b.	Keskald i 2 Fag med Bræddeloft Mursten - Bekangulv og Kjøller, 9 Tærskel og Lader i 4 Fag, 1 Bræddegavl.	6	13,90	7,50	3,50	ditto ditto		5,000	
c.	Keskald i 3 Fag, Vognporte og Maltværelser i 3 Fag, Løvsider og Bekangulv, 1 Bræddegavl.	6	12,70	6,80	3,00	ditto ditto		3,500	
d.	Byggen og Keskald i 2 Fag, Kaldet i 2 Fag, Kald og Vognport i 2 Fag, Kald og Keskald i 3 Fag, Bræddeloft over det hele, Bræddegulv i Mursten, Bekangulv i det øvrige, af Skerksens af Mursten i Byggen og 1 Bræddegavl, Fork mellem Litra a. og d. v.	7	14,40	6,80	2,80	Grunden af Beton Papir		5,000	
Overføres . .								30,000	

Litra	Bygningernes				Ydermurene er af:	Taget er af:	Hvis Fundamenter, Kakkellovne, Komfurer eller andre Genstande er medforsikret, anføres dette samt Betegnelsen for hver enkelt Del under hvert Litra for sig	Værdi til Forsikring af hver Bygning og medforsikret Fundament, Støbegods, fast Inventar o. s. v.	Totalsum for hvert Litra
	Indretning og Anvendelse; Loft, Gulv, Udstyrelse m. v.	Fagantal	Længde	Dybde					
			Meter (Al.)	Meter (Al.)	Meter (Al.)			Kr.	Kr.
							Overført...		
								Ejendommens samlede Forsikringssum bliver	30.000.

1. Hvilket Haandværk eller Næringsbrug drives i Ejendommen?
Landbrug

2. Med Hensyn til Skorstene, Bagerovne og Ildsteder bemærkes om de er lovlige?
ja

3. Findes der **Dampmaskine, Eksplosionsmotor** eller anden **mekanisk Kraft**?
(Er der Eksplosionsmotor udfyldes et Oplysningskema)
Er Loftet i Kedelrummet af Mur eller Jern?
Hvor stor er Afstanden fra Kedlens Overkant til Loftet?

4. Hvor mange Meter (Al.) er der til nærmeste Nabosted med **brandfrit Tag**?
" " " " " " " " **Straatag**?
Hvad benyttes **nærmeste** Nabosted til?
Er det forsikret her, og hvad er Ejerens Navn?
Nærmeste Nabosteds Pol. Nr., forsaavidt det er forsikret her?

5. Har denne Ejendom før været forsikret her og under hvilket Pol.-Nr.?
Nr. 64

Denne Forretning har vi foretaget som redelige og samvittighedsfulde Mænd.

Harl. Hansen *G. J. Hofgaard* *Hans A. Hansen*
Vurderingsmænd. Rekvisitent.

Gebyr:
Til Vurderingsmændene *10* Kr. 7 Ø.
" Branddirektøren *1* " *50* "
11 Kr. 50 Ø.

Udgaaet

Grundrids med Afstand mellem Bygningerne og Oplysning om Brandmure. Uforsikrede Bygninger maa ogsaa anføres.

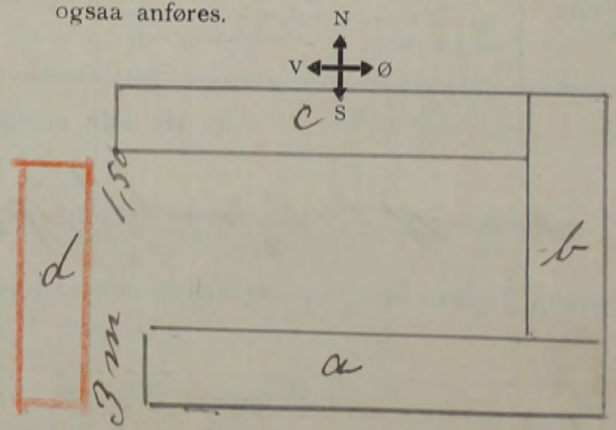

Alle til en Ejendom hørende Bygninger optages baade i Beskrivelse og Grundrids selv om ikke alle Litra omvurderes.

Litra	Bygningernes				Ydermurene er af:	Taget er af:	Hvis Fundamenter, Kakkelovne, Komfurer eller andre Genstande er medforsikret, anføres dette samt Betegnelsen for hver enkelt Del under hvert Litra for sig	Værdi til Forsikring af hver Bygning og medforsikret Fundament, Støbegods, fast Inventar o. s. v.	Totalsum for hvert Litra
	Indretning og Anvendelse; Loft, Gulv, Udstyrelse m. v.	Fagantal	Længde	Dybde					
			Meter (Al.)	Meter (Al.)	Meter (Al.)			Kr.	Kr.
							Overført...		
									30000
Ejendommens samlede Forsikringssum bliver									

1. Hvilket Haandværk eller Næringsbrug drives i Ejendommen? *Landbrug*

2. Med Hensyn til Skorstene, Bagerovne og Ildsteder bemærkes om de er lovlige? *Ja*

3. Findes der **Dampmaskine, Eksplosionsmotor** eller anden **mekanisk Kraft**?
(Er der Eksplosionsmotor udfyldes et Oplysningsskema)

Er Loftet i Kedelrummet af Mur eller Jern?
Hvor stor er Afstanden fra Kedlens Overkant til Loftet?

4. Hvor mange Meter (Al.) er der til nærmeste Nabosted med **brandfrit Tag**?
" " " " " " " " **Straatag**? *over 100 meter*
Hvad benyttes **nærmeste** Nabosted til? *Landbrug*
Er det forsikret her, og hvad er Ejerens Navn? *Laurits Hofed*
Nærmeste Nabosteds Pol. Nr., forsaavidt det er forsikret her? *Nr. 32.*

5. Har denne Ejendom før været forsikret her og under hvilket Pol.-Nr.? *Nr. 138*

Denne Forretning har vi foretaget som redelige og samvittighedsfulde Mænd.

Harald Dam Vurderingsmænd. *H. J. Røfoed* Rekvisitent. *Jens Lund*

Gebyr:

Til Vurderingsmændene *10* Kr. *00* Ø.
" Branddirektøren *1* " *50* "
11 Kr. *50* Ø.

Udgaar

Grundrids med Afstand mellem Bygningerne og Oplysning om Brandmure. **Uforsikrede** Bygninger maa ogsaa anføres.

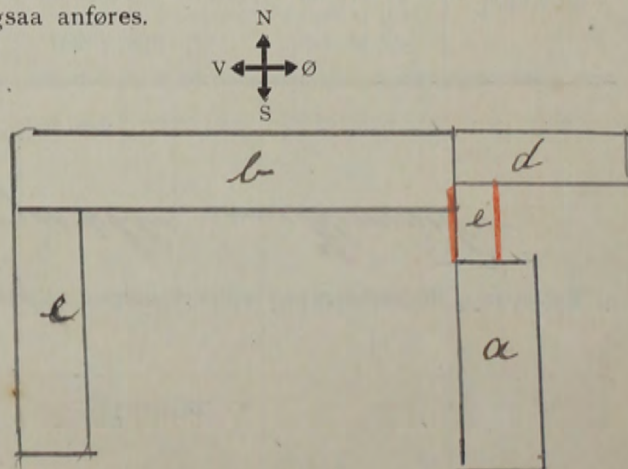

Alle til en Ejendom hørende Bygninger optages baade i Beskrivelse og Grundrids selv om ikke alle Litra omvurderes.

Hver Vurdering forsynes med Grundrids, og Fundamenter, Støbegods, elektrisk Installation og andre Genstande, der medforsikres, anføres under den Bygning, hvori de findes.

Pol. Nr. 52 Bornholms Amt Distrikt.

Aar 1920 den 26 Juni har undertegnede Vurderingsmænd foretaget nedenstaaende Beskrivelse og Vurdering til

Indtegning i „Østifternes Brandforsikring“ af Bygningerne paa Matr. Nr. 175 b. p. af V. Selvig og d. S. S. By i Klemensker

Sogn Bornholms Amt, tilhørende N. Smedten, Andreas P. Hansen; tidligere Ejer var

Litra	Bygningernes				Ydermurene er af:	Taget er af:	Hvis Fundamenter, Kakkelovne, Komfurer eller andre Genstande er medforsikret, anføres dette samt Betegnelsen for hver enkelt Del under hvert Litra for sig	Værdi til Forsikring af hver Bygning og medforsikret Fundament, Støbegods, fast Inventar o. s. v.	Totalsum for hvert Litra
	Indretning og Anvendelse; Loft, Gulv, Udstyrelse m. v.	Fagantal	Længde	Dybde					
			Meter (Al.)	Meter (Al.)	Meter (Al.)			Kr.	Kr.
a.	Stuehus i 8 Fag, 3 Stuer, 1 Sovekammer, 1 Forskue, Køkken og Spisekammer, vid Skorstuen og en lille Bagerovn alt af Mursten, Bræddeloft og Gulv med Undtagelse af den ene Stue hvor der er Lægulv. Lo- og Lade i 3 Fag. - 3 Bræddegavl. S.	11	22,10	7,10	3,00	Egetræ, Bænk og Mursten	Shaa		13.000
b.	Kø- og Svineskald og Gjødningshus, og Kioskhus, Bræddeloft over 3 Fag, Bænk og Meerskens, gulv i Skaldene, 2 Bræddegavl. V.	4	9,40	9,30	2,50	Bænk og Bænk	Straa og Pap.		6000
								Overføres..	19000

Litra	Bygningernes				Ydermurene er af:	Taget er af:	Hvis Fundamenter, Kakkelovne, Komfurer eller andre Genstande er medforsikret, anføres dette samt Betegnelsen for hver enkelt Del under hvert Litra for sig	Værdi til Forsikring af hver Bygning og medforsikret Fundament, Støbegods, fast Inventar o. s. v.	Totalsum for hvert Litra
	Indretning og Anvendelse; Loft, Gulv, Udstyrelse m. v.	Fagantal	Længde	Dybde					
			Meter (Al.)	Meter (Al.)	Meter (Al.)			Kr.	Kr.
							Overført...		
Ejendommens samlede Forsikringssum bliver								19000	

1. Hvilket Haandværk eller Næringsbrug drives i Ejendommen? *Landbrug*

2. Med Hensyn til Skorstene, Bagerovne og Ildsteder bemærkes om de er lovlige? *Ja*

3. Findes der **Dampmaskine, Eksplosionsmotor** eller anden **mekanisk Kraft**?
(Er der Eksplosionsmotor udfyldes et Oplysningsskema)

Er Loftet i Kedelrummet af Mur eller Jern?
Hvor stor er Afstanden fra Kedlens Overkant til Loftet?

4. Hvor mange Meter (Al.) er der til nærmeste Nabosted med **brandfrit Tag**?
" " " " " " " " **Straatag**? *c. 100 meter.*
Hvad benyttes **nærmeste** Nabosted til? *Landbrug.*
Er det forsikret her, og hvad er Ejerens Navn?
Nærmeste Nabosteds Pol. Nr., forsaavidt det er forsikret her?

5. Har denne Ejendom før været forsikret her og under hvilket Pol.-Nr.? *Nr. 52*

Denne Forretning har vi foretaget som redelige og samvittighedsfulde Mænd.

Karl Ham
Vurderingsmænd.

H. P. Hansen
Rekvirent.

Grundrids med Afstand mellem Bygningerne og Oplysning om Brandmure. **Uforsikrede** Bygninger maa ogsaa anføres.

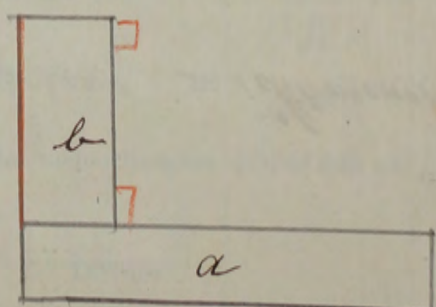
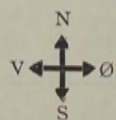

Gebyr:
Til Vurderingsmændene 7 Kr. 4 Ø.
" Branddirektøren 1 " " "
Kr. Ø.

Udgaet

Alle til en Ejendom hørende Bygninger optages baade i Beskrivelse og Grundrids selv om ikke alle Litra omvurderes.

Hver Vurdering forsynes med Grundrids, og Fundamenter, Støbegods, elektrisk Installation og andre Genstande, der medforsikres, anføres under den Bygning, hvori de findes.

Pol. Nr. 37

Amts

Distrikt.

Aar 1920 den Juli har undertegnede Vurderingsmænd foretaget nedenstaaende Beskrivelse og Vurdering til

Indtegning i „Østifternes Brandforsikring“ af Bygningerne paa Matr. Nr. 31^a af 23 Selskabsvej By Klemensker

Sogn Bornholm Amt, tilhørende Kon. Gaardsga. Paa Havnens Havn tidligere Ejer var

Litra	Bygningernes				Ydermurene er af:	Taget er af:	Hvis Fundamenter, Kakkelovne, Komfurer eller andre Genstande er medforsikret, anføres dette samt Betegnelsen for hver enkelt Del under hvert Litra for sig	Værdi til Forsikring af hver Bygning og medforsikret Fundament, Støbegods, fast Inventar o. s. v.	Totalsum for hvert Litra
	Indretning og Anvendelse; Loft, Gulv, Udstyrelse m. v.	Fagantal	Længde	Dybde					
		Meter (Al.)	Meter (Al.)	Meter (Al.)			Kr.	Kr.	
a.	Skurhus: 5 Skuer, 1 Loo-kammer, 4 ander kamr., 2 Forstuer, Høsthus og Spejlskammer, en Melkestue, en vid Skorstov og 1 Skorstensrør, alt af flueskifer, Bræddeloft og Gulv for det hele med Undtagelse af Høsthusene, hvor der er Murstensgulv, malet og tapetseret i samtlige Værelser, og pappet Loft i 3 Værelser, 2 Bræddegårde	N. 15	31,60	6,10	3,30	Brænde og Mursten	Pap og Straa		16.000
b.	Brænde- og Høsthus og Høstport i 6 Fag, Vognport, Høsthus og Rullestue i 4 Fag, Bræddeloft over 4 Fag, Betongulv i 3 Fag, en Bræddegård	G. 10	19,70	6,10	2,80	ditto	Straa		4.000
c.	Hø- og Svineskald i 8 Fag med Bræddeloft og Betongulv, Tærskel og Lade i 10 Fag, 2 Bræddegårde	S. 18	38,50	8,20	3,50	ditto	ditto		13.000
d.	Høstskald i 3 Fag, Lo- og Lade i 5 Fag, Høstport i 2 Fag, Bræddeloft over 4 Fag, Brænde- og Høsthus i Skald og Port, Betongulv i Lo- og Lade, 2 Bræddegårde	V. 10	20,00	7,10	3,00	ditto	ditto		8.000
e.	Høstgang, Bræddeloft og Betongulv - 2 Bræddegårde		4	8,60	7,00	3,00	ditto	ditto	3.000
f.	Motorhus en Petroleumsmotor Akkumulatorer, m. m.		3,10	2,40	2,30	Granit og Mursten	Jern og Bøen	800 2500 700	4.000
							Overføres..		48.000

Litra	Bygningernes				Ydermurene er af:	Taget er af:	Hvis Fundamenter, Kakkelovne, Komfurer eller andre Genstande er medforsikret, anføres dette samt Betegnelsen for hver enkelt Del under hvert Litra for sig	Værdi til Forsikring af hver Bygning og medforsikret Fundament, Støbegods, fast Inventar o. s. v.	Totalsum for hvert Litra
	Indretning og Anvendelse; Loft, Gulv, Udstyrelse m. v.	Fagantal	Længde	Dybde					
			Meter (Al.)	Meter (Al.)	Meter (Al.)			Kr.	Kr.
							Overført...		
Ejendommens samlede Forsikringssum bliver								48000	

1. Hvilket Haandværk eller Næringsbrug drives i Ejendommen?
Landbrug

2. Med Hensyn til Skorstene, Bagerovne og Ildsteder bemærkes om de er lovlige?
Ja

3. Findes der **Dampmaskine, Eksplosionsmotor** eller anden **mekanisk** Kraft?
(Er der Eksplosionsmotor udfyldes et Oplysningsskema)
en Pipelummotor

Er Loftet i Kedelrummet af Mur eller Jern?
Hvor stor er Afstanden fra Kedlens Overkant til Loftet?

4. Hvor mange Meter (Al.) er der til nærmeste Nabosted med **brandfrit** Tag?
" " " " " " " " **Straatag?**
c. 200 meter
Hvad benyttes **nærmeste** Nabosted til?
Landbrug
Er det forsikret her, og hvad er Ejerens Navn?
Ja - Peter Hansen
Nærmeste Nabosteds Pol. Nr., forsaavidt det er forsikret her?
Nr. 85

5. Har denne Ejendom før været forsikret her og under hvilket Pol.-Nr.?
Nr. 37.

Denne Forretning har vi foretaget som redelige og samvittighedsfulde Mænd.

H. Ham *H. J. Profæd* *P. H. Hansen*
Vurderingsmænd. Rekvisitent.

Gebyr:
Til Vurderingsmændene *14* Kr. + Ø.
" Branddirektøren *2* " " "
16 Kr. + Ø.

Udgaar

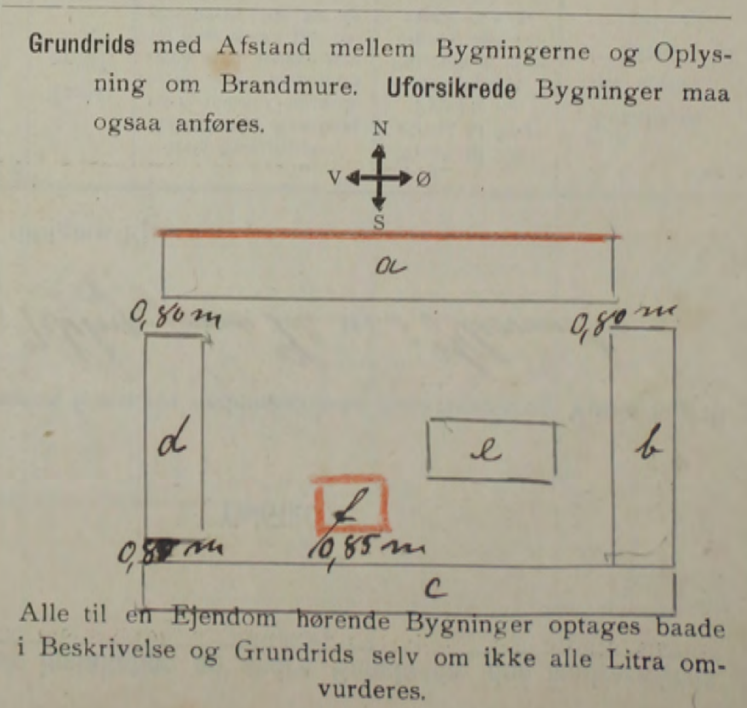

Hver Vurdering forsynes med Grundrids, og Fundamenter, Støbegods, elektrisk Installation og andre Genstande, der medforsikres, anføres under den Bygning, hvori de findes.

Pol. Nr. 2 Børnholms Amts Distrikt.

Aar 19 20 den 22 Juli har undertegnede Vurderingsmænd foretaget nedenstaaende Beskrivelse og Vurdering til

Indtegning i „Østifternes Brandforsikring“ af Bygningerne paa Matr. Nr. 151m af Selbygaard 16 By i Klemensker

Sogn Børnholms Amt, tilhørende Mr. Gaardens Havn Jørgen Kjøber, tidligere Ejer var

Litra	Bygningernes				Ydermurene er af:	Taget er af:	Hvis Fundamenter, Kalkelovne, Komfurer eller andre Genstande er medforsikret, anføres dette samt Betegnelsen for hver enkelt Del under hvert Litra for sig	Værdi til Forsikring af hver Bygning og medforsikret Fundament, Støbegods, fast Inventar o. s. v.	Totalsum for hvert Litra
	Indretning og Anvendelse; Loft, Gulv, Udstyrelse m. v.	Fagantal	Længde	Dybde					
		Meter (Al.)	Meter (Al.)	Meter (Al.)			Kr.	Kr.	
a.	Stuehus i 5 Fag, 3 Stuer, et Sovestue, en Karmapbygning, kieviste Gavl, hvor der er Forskue, Skøtten og Spiestue, mod Nord en fremspringende Viskbygning, et stort Viskstue paa Loftet, et Skorstensrør af Mursten, holder under 2 Fag, Mal og Kaptsue samt pappede Loftet i samtlige Vasker, Torl; 2 Fag med Bræddeloft og Kiergulv en Brand og 2 Bræddegavl	7	14,10	7,70	3,30	Grunden af Mursten Pap		18.000	
b.	Kostald: 4 Fag, med Bræddeloft og Murstenkulv og Krykker, indlagt Selvranding, Lo- og Lade i 6 Fag en Brand og en Bræddegavl	9	10	21,30	7,45	3,30	Bedrik og Mursten ditto	8.000	
c.	Vasker-Brand- og Honstue, Bræddeloft og Bekongulv i det hele, et Skorstensrør og en lille Ragerom af Mursten, 2 Bræddegavl	1	4 1/2	9,00	5,10	2,50	Grunden af Bekon ditto	2.000	
d.	Vognporte, Murstengulv, 2 Bræddegavl	3	6,20	3,70	2,10	Bedrik og Bekon ditto	1.000		
e.	Tværbygning i Gak til Liba b; Vasker- og Svineskald, Bræddeloft, Fliser og Bræsten og Bekongulv i det hele, en Bræddegavl	5	10,65	8,85	3,00	Grunden af Bekon ditto	6.000		
Overføres . .								35.000	

Vend om.

Litra	Bygningernes				Ydermurene er af:	Taget er af:	Hvis Fundamenter, Kalkelovne, Komfurer eller andre Genstande er medforsikret, anføres dette samt Betegnelsen for hver enkelt Del under hvert Litra for sig	Værdi til Forsikring af hver Bygning og medforsikret Fundament, Støbegods, fast Inventar o. s. v.	Totalsum for hvert Litra
	Indretning og Anvendelse; Loft, Gulv, Udstyrelse m. v.	Fagantal	Længde	Dybde					
			Meter (Al.)	Meter (Al.)	Meter (Al.)			Kr.	Kr.
							Overført...		
Ejendommens samlede Forsikringssum bliver								55,000	

1. Hvilket Haandværk eller Næringsbrug drives i Ejendommen? *Landbrug*

2. Med Hensyn til Skorstene, Bagerovne og Ildsteder bemærkes om de er lovlige? *ja.*

3. Findes der **Dampmaskine, Eksplosionsmotor** eller anden **mekanisk Kraft**?
(Er der Eksplosionsmotor udfyldes et Oplysningskema)
 Er Loftet i Kedelrummet af Mur eller Jern?
 Hvor stor er Afstanden fra Kedlens Overkant til Loftet?

4. Hvor mange Meter (Al.) er der til nærmeste Nabosted med **brandfrit Tag**?
 " " " " " " " " **Straatag**?
 Hvad benyttes **nærmeste** Nabosted til?
 Er det forsikret her, og hvad er Ejerens Navn?
 Nærmeste Nabosteds Pol. Nr., forsaavidt det er forsikret her?

5. Har denne Ejendom før været forsikret her og under hvilket Pol.-Nr.?
No. 114.

Denne Forretning har vi foretaget som redelige og samvittighedsfulde Mænd.

Karl Parn Vurderingsmænd. *H. P. Rasmussen*
M. Steinhilber Rekvirent.

Grundrids med Afstand mellem Bygningerne og Oplysning om Brandmure. **Uforsikrede** Bygninger maa ogsaa anføres.

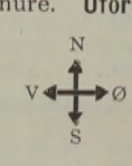

Gebyr:
 Til Vurderingsmændene *16* Kr. 4 Ø.
 " Branddirektøren *2* " " "
18 Kr. 4 Ø.

Alle til en Ejendom hørende Bygninger optages baade i Beskrivelse og Grundrids selv om ikke alle Litra omvurderes.

Hver Vurdering forsynes med Grundrids, og Fundamenter, Støbegods, elektrisk Installation og andre Genstande, der medforsikres, anføres under den Bygning, hvori de findes.

Pol. Nr. 70 Bornholms Amts Distrikt.

Aar 1920 den Juli har undertegnede Vurderingsmænd foretaget nedenstaaende Beskrivelse og Vurdering til

Indtegning i „Østifternes Brandforsikring“ af Bygningerne paa Matr. Nr. 71a af B. Selbojsgaard By Slummersker

Sogn Bornholms Amt, tilhørende No. Gaardsgaard, Skovvej; tidligere Ejer var

Litra	Bygningernes				Ydermurene er af:	Taget er af:	Hvis Fundamenter, Kalkelovne, Komfurer eller andre Genstande er medforsikret, anføres dette samt Betegnelsen for hver enkelt Del under hvert Litra for sig	Værdi til Forsikring af hver Bygning og medforsikret Fundament, Støbegods, fast Inventar o. s. v.	Totalsum for hvert Litra
	Indretning og Anvendelse; Loft, Gulv, Udstyrelse m. v.	Fagantal	Længde	Dybde					
		Meter (Al.)	Meter (Al.)	Meter (Al.)				Kr.	Kr.
a.	Stuebygning af Sten, 1 Sovværelse, Børn- og Badværelse, Gang, Kjøkken, Spejlskab og en lille Kælders Entré med Lavingskrabbe til Loftet, hvor der er 2 Vindværelser og 2 Gavl-værelser, Bræddegulv og gipsede Lofter og Vægge for det hele 1/2 Morshesten af Mursken, en Kælder under 3 Fag, indrettede med 4 Værelser, Betongulv. 3 Bræddegulve	10	21,10	9,50	4,00	1 Stens Grundmur af Mursken Tegle			27.000 17.000
	Tilbygning til Stuehuset, Bygges i 2 Fag, Kælder, Kammer i 2 Fag, Kjøkken i 2 Fag Bræddeloft								
	over det hele, Mursken og Betongulv i 4 Fag Bræddegulv i 2 Fag, en Bræddegulv.	4	13,20	5,00	2,50	Bænk og Lær	ditto		3.000 4.000
b.	Køkkenshold, Brænde- og Fuglgulv en Brænde, Bræddeloft 1 Fag, Sluge- og Brændehus, 2 Fag Halv- og Trinshus, Sluge- og Brændehus, 2 Fag Bræddeloft over 6 Fag, Betongulv og Trins i Trinshuset, en Bræddegulv.	9	14,00	6,50	2,80	Bænk Sten og Lær	Sten		8.000
c.	Kælders 1 Fag med Bræddeloft og Betongulv og Trins i Lade og Trins i 9 Fag 1 Bræddegulv	16	33,10	9,30	3,50	Grundmur af Beton	Sten		11.000 15.000
d.	Lade i 6 Fag, Maskinhus i 3 Fag, Brænde- og Vognporke i 3 Fag, Bræddeloft over 3 Fag, Betongulv i Vognporke, Brænde i Maskinhuset 1 Bræddegulv	17	25,60	6,90	3,10	Bænk og Mursken	ditto		6.000
								Overføres . .	6.000 45.000

Litra	Bygningernes				Ydermurene er af:	Taget er af:	Hvis Fundamenter, Kakkelovne, Komfurer eller andre Genstande er medforsikret, anføres dette samt Betegnelsen for hver enkelt Del under hvert Litra for sig	Værdi til Forsikring af hver Bygning og medforsikret Fundament, Støbegods, fast Inventar o. s. v.	Totalsum for hvert Litra	
	Indretning og Anvendelse; Loft, Gulv, Udstyrelse m. v.	Fagantal	Længde	Dybde						Højde
			Meter (Al.)	Meter (Al.)	Meter (Al.)			Kr.	Kr.	
							Overført...			
Ejendommens samlede Forsikringssum bliver								60000	43,000	

- Hvilket Haandværk eller Næringsbrug drives i Ejendommen?
Landbrug
- Med Hensyn til Skorstene, Bagerovne og Ildsteder bemærkes om de er lovlige?
Ja
- Findes der **Dampmaskine, Eksplosionsmotor** eller anden **mekanisk Kraft**?
(Er der Eksplosionsmotor udfyldes et Oplysningsskema)
Er Loftet i Kedelrummet af Mur eller Jern?
Hvor stor er Afstanden fra Kedlens Overkant til Loftet?
- Hvor mange Meter (Al.) er der til nærmeste Nabosted med **brandfrit Tag**?
" " " " " " " " **Straatag**?
Hvad benyttes **nærmeste** Nabosted til?
Er det forsikret her, og hvad er Ejerens Navn?
Nærmeste Nabosteds Pol. Nr., forsaauidt det er forsikret her?
- Har denne Ejendom før været forsikret her og under hvilket Pol.-Nr.?
Nr. 70.

Denne Forretning har vi foretaget som redelige og samvittighedsfulde Mænd.

Karl Nam, Vurderingsmænd. *H. P. Rottenssen,* *A. Lode,* Rekvirent.

Gebyr:
Til Vurderingsmændene 18 Kr. 00 Ø.
" Branddirektøren 2 " 00 "
20 Kr. 00 Ø.

Grundrids med Afstand mellem Bygningerne og Oplysning om Brandmure. Uforsikrede Bygninger maa ogsaa anføres.

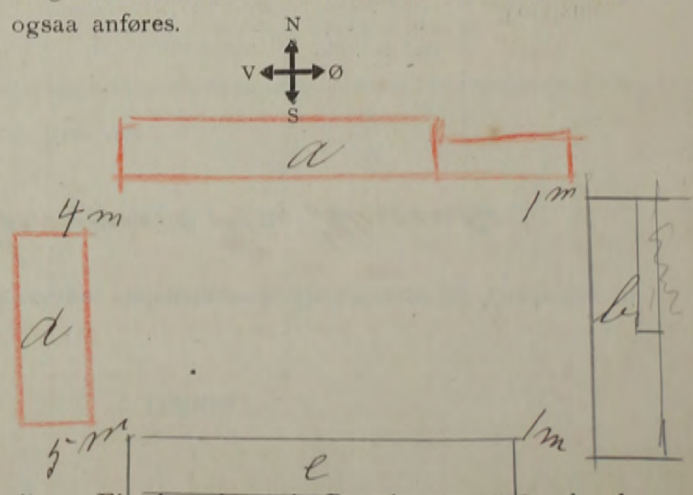

Alle til en Ejendom hørende Bygninger optages baade i Beskrivelse og Grundrids selv om ikke alle Litra omvurderes.

Hver Vurdering forsynes med Grundrids, og Fundamenter, Støbegods, elektrisk Installation og andre Genstande, der medforsikres, anføres under den Bygning, hvori de findes.

Pol. Nr. 131 Borndalens Amts Distrikt.

Aar 1920 den 23 Juli har undertegnede Vurderingsmænd foretaget nedenstaaende Beskrivelse og Vurdering til

Indtegning i „Østifternes Brandforsikring“ af Bygningerne paa Matr. Nr. 87^{a2} af Wernedegaards Pol. By. Halmølle

Sogn Borndalens Amt, tilhørende H. P. Skovbo, Borndalens; tidligere Ejer var

Litra	Bygningernes				Ydermurene er af:	Taget er af:	Hvis Fundamenter, Kakkelovne, Komfurer eller andre Genstande er medforsikret, anføres dette samt Betegnelsen for hver enkelt Del under hvert Litra for sig	Værdi til Forsikring af hver Bygning og medforsikret Fundament, Støbegods, fast Inventar o. s. v.	Totalsum for hvert Litra
	Indretning og Anvendelse; Loft, Gulv, Udstyrelse m. v.	Fagantal	Længde	Dybde					
		Meter (Al.)	Meter (Al.)	Meter (Al.)			Kr.	Kr.	
a.	Stuehus, 3 Stuer, 2 Sovnerværelse, Forstue, Voksthus, og Spiiskemr, Bræddeloft og Gulv med Undtagelse af Voksthusens, hvor der er blankt gulv, et Gæsteværelse og Garderobe paa Loftet, samt 16, 1/2 Værelse en malte og kapsevne, 2 Bræddegange.	5	9,70	7,80	2,70	Bjork Mursen og Leer Straa		6.000	
b.	Halvtagsbygning i vest til Litra a, hvori er Salte-kammer, Forstue og Værelse		7,80	1,50	2,10	ditte Pap		300	
c.	Brændshuus		3,10	2,80	1,40	Bjork Brædder Straa		300	
d.	Halvtagsbygning Hestestald m. m.		3,30	3,25	2,50	ditte Pap		300	
e.	Retirade					Grundm. ditte		100	
							Overføres . .	7.000	

Litra	Bygningernes				Ydermurene er af:	Taget er af:	Hvis Fundamenter, Kakkellovne, Komfurer eller andre Genstande er medforsikret, anføres dette samt Betegnelsen for hver enkelt Del under hvert Litra for sig	Værdi til Forsikring af hver Bygning og medforsikret Fundament, Støbegods, fast Inventar o. s. v.	Totalsum for hvert Litra
	Indretning og Anvendelse; Loft, Gulv, Udstyrelse m. v.	Fagantal	Længde	Dybde					
			Meter (Al.)	Meter (Al.)	Meter (Al.)			Kr.	Kr.
							Overført...		
Ejendommens samlede Forsikringssum bliver								7000	

- Hvilket Haandværk eller Næringsbrug drives i Ejendommen?
Bibelse
- Med Hensyn til Skorstene, Bagerovne og Ildsteder bemærkes om de er lovlige?
ja
- Findes der **Dampmaskine, Eksplosionsmotor** eller anden **mekanisk Kraft**?
(Er der Eksplosionsmotor udfyldes et Oplysningsskema)
Er Loftet i Kedelrummet af Mur eller Jern?
Hvor stor er Afstanden fra Kedlens Overkant til Loftet?
- Hvor mange Meter (Al.) er der til nærmeste Nabosted med **brandfrit Tag**?
" " " " " " " " **Straatag**?
Hvad benyttes **nærmeste** Nabosted til?
Er det forsikret her, og hvad er Ejerens Navn?
Nærmeste Nabosteds Pol. Nr., forsaavidt det er forsikret her?
- Har denne Ejendom før været forsikret her og under hvilket Pol.-Nr.?

Bibelse

ja

c. 200 meter
Landbrug
Albert Jensen

Nr. 131.

Denne Forretning har vi foretaget som redelige og samvittighedsfulde Mænd.

Carl Hansen *H. R. Rasmussen* *Carl Møgelgaard*
Vurderingsmænd. Rekvisitent.

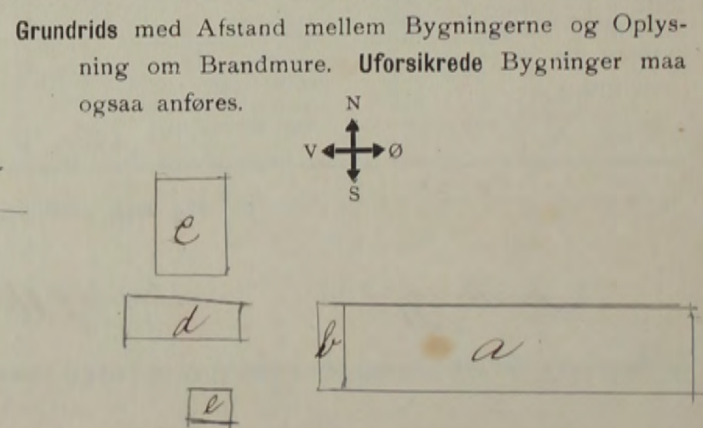

Gebyr:

Til Vurderingsmændene 5 Kr. " 0.
" Branddirektøren " " 75 "
5 Kr. 75 0.

Alle til en Ejendom hørende Bygninger optages baade i Beskrivelse og Grundrids selv om ikke alle Litra omvurderes.

Hver Vurdering forsynes med Grundrids, og Fundamenter, Støbegods, elektrisk Installation og andre Genstande, der medforsikres, anføres under den Bygning, hvori de findes.

Pol. Nr. 89 Bernholms Amts Distrikt.

Aar 1920 den 24 Juli har undertegnede Vurderingsmænd foretaget nedenstaaende Beskrivelse og Vurdering til

Indtegning i „Østifternes Brandforsikring“ af Bygningerne paa Matr. Nr. 53 af 45 Selvejersgaard, By i Klampenborg

Sogn Bernholms Amt, tilhørende Nr. Gaardvej, Jens Chr. Høbd; tidligere Ejer var

Litra	Bygningernes				Ydermurene er af:	Taget er af:	Hvis Fundamenter, Kakkelovne, Komfurer eller andre Genstande er medforsikret, anføres dette samt Betegnelsen for hver enkelt Del under hvert Litra for sig	Værdi til Forsikring af hver Bygning og medforsikret Fundament, Støbegods, fast Inventar o. s. v.	Totalsum for hvert Litra
	Indretning og Anvendelse; Loft, Gulv, Udstyrelse m. v.	Fagantal	Længde	Dybde					
a.	Stuehus: 2 Stuer, 1 Sovestue, 1 Køkken, 2 Forstuer, 1 Vaskerum, 1 Toilet, 1 Værelse, 1 Kælderværelse, 2 Fag, 2 Skovkammer af Mursten, Bræddeloft og Gulv for det hele med Udstyrelse af Byggerset, hvor der er Murstengulv, Bræddeloft og Kapit, samt i samtlige Værelser, en Brand- og en Bræddegarv	12	23,10	7,30	3,00	Betone og Mursten	Straa og Pap		25000
	Træbygning i Nord, 2 Værelser og 3 Loftværelser, Veranda og Allanvej Haven Bræddegarv	2	4,50	9,50	4,00	Grundmur	Pap		
b.	Karlshavn - Hængehus og Indkørsel i 3 Fag, Vognport i 2 Fag, Lade i 6 Fag, Bræddeloft over 5 Fag, Bræddegulv i Kæmpe, Beton- og Vognport i 2 Bræddegulv	9	11	21,30	4,10	3,00	Betone og Mursten	Straa	6000
c.	Lade- og Træskæper i S.	13	27,00	6,10	3,00	dette	dette		7000
d.	Skaldbygning, Vaskerum og Vaskeri i 11 Fag med Bræddeloft, Beton- og Bræddegulv, Lade og Port i 3 Fag, 2 Bræddegarv	14	30,00	8,30	3,20	Betone og Mursten	Straa og Pap		15000
e.	Træbygning i Gaarden til Litra b, Svineskald, Bræddeloft, Beton- og Bræddegulv, Mensgulv, saltglaseret Vægge	4	7,70	8,30	2,50	Betone og Mursten	Straa		5000
f.	Halvbygning til Litra c. og d, Material- og Heststald		4,50	5,10	2,80	dette	Pap		4500
g.	Kaldbygning i vest. Høsthus		4,50	4,00	2,20	Betone og Mursten	dette		1.500
								Overføres . .	60000

Litra	Bygningernes				Ydermurene er af:	Taget er af:	Hvis Fundamenter, Kakkellovne, Komfurer eller andre Genstande er medforsikret, anføres dette samt Betegnelsen for hver enkelt Del under hvert Litra for sig	Værdi til Forsikring af hver Bygning og medforsikret Fundament, Støbegods, fast Inventar o. s. v.	Totalsum for hvert Litra
	Indretning og Anvendelse; Loft, Gulv, Udstyrelse m. v.	Fagantal	Længde	Dybde					
			Meter (Al.)	Meter (Al.)	Meter (Al.)			Kr.	Kr.
							Overført...		
Ejendommens samlede Forsikringssum bliver								60.000	

1. Hvilket Haandværk eller Næringsbrug drives i Ejendommen?	Landbrug
2. Med Hensyn til Skorstene, Bagerovne og Ildsteder bemærkes om de er lovlige?	Ja.
3. Findes der Dampmaskine, Eksplosionsmotor eller anden mekanisk Kraft ? (Er der Eksplosionsmotor udfyldes et Oplysningsskema) Er Loftet i Kedelrummet af Mur eller Jern? Hvor stor er Afstanden fra Kedlens Overkant til Loftet?	
4. Hvor mange Meter (Al.) er der til nærmeste Nabosted med brandfrit Tag ? " " " " " " " " Straatag ? Hvad benyttes nærmeste Nabosted til? Er det forsikret her, og hvad er Ejerens Navn? Nærmeste Nabosteds Pol. Nr., forsaavidt det er forsikret her?	c. 200 meter Landbrug.
5. Har denne Ejendom før været forsikret her og under hvilket Pol.-Nr.?	Nr. 89.

Denne Forretning har vi foretaget som redelige og samvittighedsfulde Mænd.

Karl Nam Vurderingsmænd. *H. Rottensten* Rekvirent.

Gebyr:
 Til Vurderingsmændene 18 Kr. 4 Ø.
 " Branddirektøren 2 " 4 "
20 Kr. 4 Ø.

Udgaaet

Grundrids med Afstand mellem Bygningerne og Oplysning om Brandmure. Uforsikrede Bygninger maa ogsaa anføres.

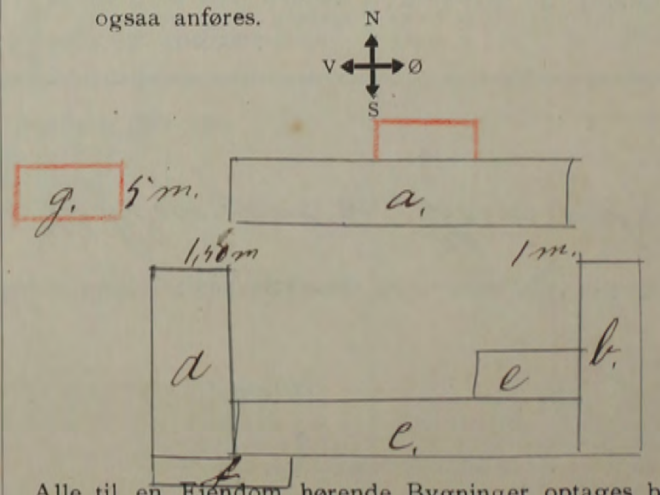

Alle til en Ejendom hørende Bygninger optages baade i Beskrivelse og Grundrids selv om ikke alle Litra omvurderes.

Litra	Bygningernes				Ydermurene er af:	Taget er af:	Hvis Fundamenter, Kalkelovne, Komfurer eller andre Genstande er medforsikret, anføres dette samt Betegnelsen for hver enkelt Del under hvert Litra for sig	Værdi til Forsikring af hver Bygning og medforsikret Fundament, Støbegods, fast Inventar o. s. v.	Totalsum for hvert Litra
	Indretning og Anvendelse; Loft, Gulv, Udstyrelse m. v.	Fagantal	Længde	Dybde					
			Meter (Al.)	Meter (Al.)	Meter (Al.)			Kr.	Kr.
							Overført...		
Ejendommens samlede Forsikringssum bliver								80.000	

1. Hvilket Haandværk eller Næringsbrug drives i Ejendommen? *Landbrug*

2. Med Hensyn til Skorstene, Bagerovne og Ildsteder bemærkes om de er lovlige? *ja*

3. Findes der **Dampmaskine, Eksplosionsmotor** eller anden **mekanisk Kraft**?
(Er der Eksplosionsmotor udfyldes et Oplysningskema)
 Er Loftet i Kedelrummet af Mur eller Jern?
 Hvor stor er Afstanden fra Kedlens Overkant til Loftet?

4. Hvor mange Meter (Al.) er der til nærmeste Nabosted med **brandfrit Tag**? *c. 200 meter*
 " " " " " " " " **Straatag**?
 Hvad benyttes **nærmeste Nabosted** til? *Landbrug*
 Er det forsikret her, og hvad er Ejerens Navn? *Jens Holm*
 Nærmeste Nabosteds Pol. Nr., forsaavidt det er forsikret her? *Nr 88*

5. Har denne Ejendom før været forsikret her og under hvilket Pol.-Nr.? *Nr. 4*

Denne Forretning har vi foretaget som redelige og samvittighedsfulde Mænd.

Karl Ham *H. Rasmussen* *P. H. Hansen*
 Vurderingsmænd. Rekvirent.

Gebyr:
 Til Vurderingsmændene *22* Kr. 4 Ø.
 " Branddirektøren *2* " 4 "
24 Kr. 4 Ø.

Udgaad

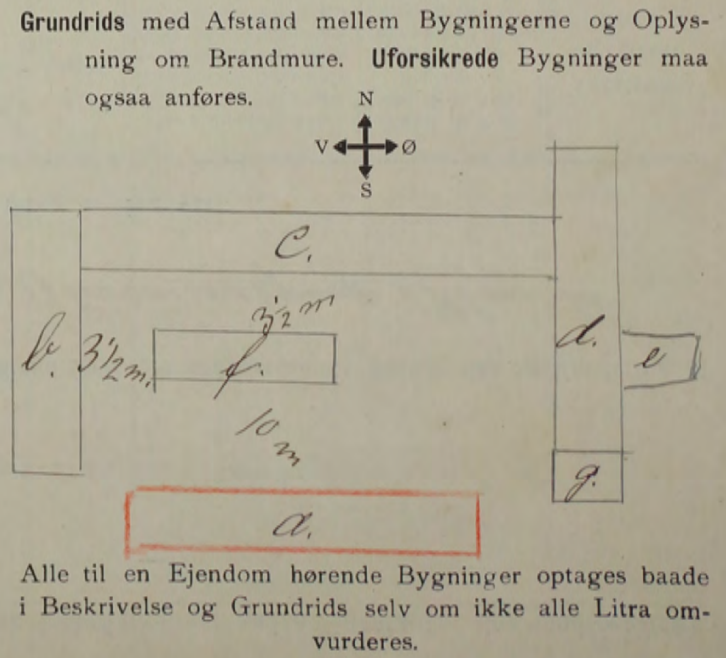

Hver Vurdering forsynes med Grundrids, og Fundamenter, Støbegods, elektrisk Installation og andre Genstande, der medforsikres, anføres under den Bygning, hvori de findes.

Pol. Nr. 144 Amts Distrikt

Aar 19 20 den 27 Juli har undertegnede Vurderingsmænd foretaget nedenstaaende Beskrivelse og Vurdering til

Indtegnning i „Østifternes Brandforsikring“ af Bygningerne paa Matr. Nr. 27a af 43 Selvigsgaardsvej i Alm. Sogn

Sogn Banholms Amt, tilhørende Mr. Gæstge Karl J. P. Holten; tidligere Ejer var

Litra	Bygningernes				Ydermurene er af:	Taget er af:	Hvis Fundamenter, Kakkelovne, Komfurer eller andre Genstande er medforsikret, anføres dette samt Betegnelsen for hver enkelt Del under hvert Litra for sig	Værdi til Forsikring af hver Bygning og medforsikret Fundament, Støbegods, fast Inventar o. s. v.	Totalsum for hvert Litra
	Indretning og Anvendelse; Loft, Gulv, Udstyrelse m. v.	Fagantal	Længde	Dybde					
		Meter (Al.)	Meter (Al.)	Meter (Al.)				Kr.	Kr.
a.	Stuehus, 2 Stuer, 1 Sovekammer, Høkken og Spisekammer, 1 Forstue, 1 Skorstensrør af Mursten, Bræddeloft og Gulv, med Undtagelse af Høkkens brædder og Murstengulv, 2 Bræddegavl.	4	8.70	2.80	2.60	Egtskær, Park og Mursten Pap.			6,000
b.	Halotagsbygning: Gård, Brand og Kæmmerhus		4.00	1.90	1.80	dette ditte			1,000
								Overføres . .	7,000

Litra	Bygningernes				Ydermurene er af:	Taget er af:	Hvis Fundamenter, Kakkellovne, Komfurer eller andre Genstande er medforsikret, anføres dette samt Betegnelsen for hver enkelt Del under hvert Litra for sig	Værdi til Forsikring af hver Bygning og medforsikret Fundament, Støbegods, fast Inventar o. s. v.	Totalsum for hvert Litra
	Indretning og Anvendelse; Loft, Gulv, Udstyrelse m. v.	Fagantal	Længde	Dybde					
			Meter (Al.)	Meter (Al.)	Meter (Al.)			Kr.	Kr.
							Overført...		
Ejendommens samlede Forsikringssum bliver								7000	

1. Hvilket Haandværk eller Næringsbrug drives i Ejendommen? *Belønde*

2. Med Hensyn til Skorstene, Bagerovne og Ildsteder bemærkes om de er lovlige? *Ja*

3. Findes der **Dampmaskine, Eksplosionsmotor** eller anden **mekanisk Kraft**?
(Er der Eksplosionsmotor udfyldes et Oplysningsskema)
 Er Loftet i Kedelrummet af Mur eller Jern?
 Hvor stor er Afstanden fra Kedlens Overkant til Loftet?

4. Hvor mange Meter (Al.) er der til nærmeste Nabosted med **brandfrit Tag**?
 " " " " " " " " **Straatag**? *e. 200 meter*
 Hvad benyttes **nærmeste** Nabosted til?
 Er det forsikret her, og hvad er Ejerens Navn?
 Nærmeste Nabosteds Pol. Nr., forsaavidt det er forsikret her?

5. **Har denne Ejendom før været forsikret her og under hvilket Pol.-Nr.?**

Denne Forretning har vi foretaget som redelige og samvittighedsfulde Mænd.

Carl Dam *H. P. Rørdam* *P. H. Holst*
 Vurderingsmænd. Rekvirent.

Gebyr:
 Til Vurderingsmændene *5* Kr. *4* Ø.
 " Branddirektøren *4* " *75* "
5 Kr. *75* Ø.

Grundrids med Afstand mellem Bygningerne og Oplysning om Brandmure. **Uforsikrede** Bygninger maa ogsaa anføres.

Alle til en Ejendom hørende Bygninger optages baade i Beskrivelse og Grundrids selv om ikke alle Litra omvurderes.

Hver Vurdering forsynes med Grundrids, og Fundamenter, Støbegods, elektrisk Installation og andre Genstande, der medforsikres, anføres under den Bygning, hvori de findes.

Pol. Nr. 72 Børnholm Amts Distrikt.

Aar 1920 den 27. Juli har undertegnede Vurderingsmænd foretaget nedenstaaende Beskrivelse og Vurdering til

Indtegning i „Østifternes Brandforsikring“ af Bygningerne paa Matr. Nr. 17a af 9 Selvsjogaaed. By i Klampenborg

Sogn Børnholm Amt, tilhørende Kon. Løjtn. Georg Carl Hansen, tidligere Ejer var

Litra	Bygningernes				Ydermurene er af:	Taget er af:	Hvis Fundamenter, Kakkellovne, Komfurer eller andre Genstande er medforsikret, anføres dette samt Betegnelsen for hver enkelt Del under hvert Litra for sig	Værdi til Forsikring af hver Bygning og medforsikret Fundament, Støbegods, fast Inventar o. s. v.	Totalsum for hvert Litra
	Indretning og Anvendelse; Loft, Gulv, Udstyrelse m. v.	Fagantal	Længde	Dybde					
		Meter (Al.)	Meter (Al.)	Meter (Al.)			Kr.	Kr.	
a.	Skuehus: 4 Stuer, 2 Sovestuer, 1 blyg, 1 sk. K. m. 2 Forstuer, Høken, Spejlskab, Bryggeri, Kaldet under 2 Fag, en vid, Skorsten og en lille Tragerovn, og 1 Skorsten i rest af Mursten, Bræddeloft og Gulv med Undagde, se af Bryggeri og broderer Stuegulv m. l. og kaptekn. i samtlige. Værelser, 2 Bræddegavle	11	23,10	7,00	2,80	Bet. og Mursten	Stræde		14.000
b.	Skaldbygning, Hestestald og Foderlo i 6 Fag, Hestestald i 4 Fag, Yngstestald i 2 Fag, Bræddeloft over det hele, Bro, Sten og Hingulv i Hestestalden, Beton, gulv i Hestestald og Foderlo, indlagt Selvranding i Hestestalden, 2 Bræddeg.	12	24,70	10,10	3,00	Grundm. af Beton	Pap.		14.000
c.	Hestestald, Foderlo og Rokhus i 4 Fag, Lade og Færstestald i 6 Fag, Bræddeloft og Bekongulv i 2 Fag	8	20,30	9,00	2,80	Grundm. af Mursten	dette		8.000
d.	Lade og Færstestald i 7 Fag, Vagnport, Lovne-Høns og Bræddehus, Bræddeloft over 5 Fag, Bekongulv i Lovne og Høns, 2 Bræddegavle	12	24,60	7,50	2,90	Bet. og Mursten	dette		9.000
							Overføres..		45.000

Litra	Bygningernes				Ydermurene er af:	Taget er af:	Hvis Fundamenter, Kakkelovne, Komfurer eller andre Genstande er medforsikret, anføres dette samt Betegnelsen for hver enkelt Del under hvert Litra for sig	Værdi til Forsikring af hver Bygning og medforsikret Fundament, Støbegods, fast Inventar o. s. v.	Totalsum for hvert Litra
	Indretning og Anvendelse; Loft, Gulv, Udstyrelse m. v.	Fagantal	Længde	Dybde					
			Meter (Al.)	Meter (Al.)	Meter (Al.)			Kr.	Kr.
							Overført . . .		
								Ejendommens samlede Forsikringssum bliver	45000

- Hvilket Haandværk eller Næringsbrug drives i Ejendommen?
Landbrug
- Med Hensyn til Skorstene, Bagerovne og Ildsteder bemærkes om de er lovlige?
Ja
- Findes der **Dampmaskine, Eksplosionsmotor** eller anden **mekanisk Kraft**?
(Er der Eksplosionsmotor udfyldes et Oplysningsskema)
Er Loftet i Kedelrummet af Mur eller Jern?
Hvor stor er Afstanden fra Kedlens Overkant til Loftet?
- Hvor mange Meter (Al.) er der til nærmeste Nabosted med **brandfrit Tag**?
" " " " " " " " **Straatag**?
Hvad benyttes **nærmeste** Nabosted til?
Er det forsikret her, og hvad er Ejerens Navn?
Nærmeste Nabosteds Pol. Nr., forsaavidt det er forsikret her?
- Har denne Ejendom før været forsikret her og under hvilket Pol.-Nr.?
Nr 72

Denne Forretning har vi foretaget som redelige og samvittighedsfulde Mænd.

Hari Pams *H. H. Høstved* *G. Hansen*
 Vurderingsmænd. Rekvisitent.

Gebyr:

Til Vurderingsmændene *14* Kr. 4 Ø.
 " Branddirektøren *2* " " "
16 Kr. 4 Ø.

Udgaark

Grundrids med Afstand mellem Bygningerne og Oplysning om Brandmure. Uforsikrede Bygninger maa ogsaa anføres.

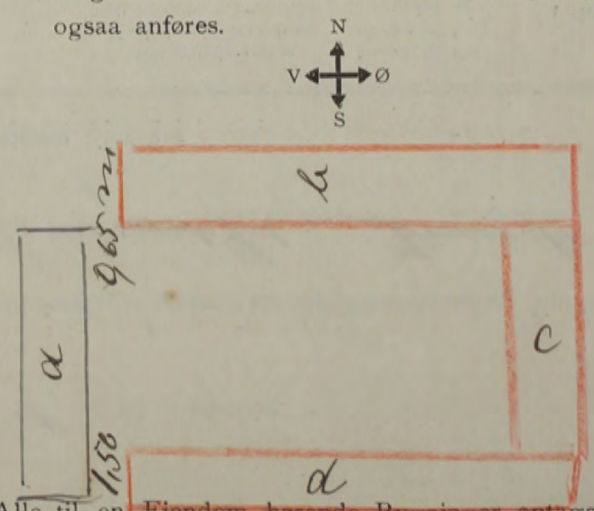

Alle til en Ejendom hørende Bygninger optages baade i Beskrivelse og Grundrids selv om ikke alle Litra omvurderes.

69
 Hver Vurdering forsynes med Grundrids, og Fundamenter, Støbegods, elektrisk Installation og andre Genstande, der medforsikres, anføres under den Bygning, hvori de findes.

Pol. Nr. 136 Bornholms Amts Distrikt.

Aar 1920 den 28 Juli har undertegnede Vurderingsmænd foretaget nedenstaaende Beskrivelse og Vurdering til

Indtegning i „Østifternes Brandforsikring“ af Bygningerne paa Matr. Nr. 84^d af *Vornedejærdsvej* By i *Slommen*

Sogn *Bornholms* Amt, tilhørende *Kr. Postl. Alida M. Lipp*; tidligere Ejer var

Litra	Bygningernes				Ydermurene er af:	Taget er af:	Hvis Fundamenter, Kakkelovne, Komfurer eller andre Genstande er medforsikret, anføres dette samt Betegnelsen for hver enkelt Del under hvert Litra for sig	Værdi til Forsikring af hver Bygning og medforsikret Fundament, Støbegods, fast Inventar o. s. v.	Totalsum for hvert Litra
	Indretning og Anvendelse; Loft, Gulv, Udstyrelse m. v.	Fagantal	Længde	Dybde					
		Meter (Al.)	Meter (Al.)	Meter (Al.)			Kr.	Kr.	
a.	<p>Stuehus i 3 1/2 Etg, 2 Skuer, 1 Sorekammer, en Forstue, Vasker og Spiskammer. Bræddeloft og Gulv med Undlagelse af Høfland herunderer Betongulv, et Skærskens rør, maling og Kapselværk i samlet Lige Værelser, — Skøtald, Svine og Høns hus og La i 3 1/2 Etg, Betongulv i delhule, 2 Bræddegavle —</p>		7	14,80	6,10	2,70	<p>Betv. og Mursk. Sten</p>		9000
							Overføres . .	9000	

Hver Vurdering forsynes med Grundrids, og Fundamenter, Støbegods, elektrisk Installation og andre Genstande, der medforsikres, anføres under den Bygning, hvori de findes.

Pol. Nr. 94 Amts Distrikt

Aar 1920 den August har undertegnede Vurderingsmænd foretaget nedenstaaende Beskrivelse og Vurdering til

Indtegning i „Østifternes Brandforsikring“ af Bygningerne paa Matr. Nr. 86 a af Vornedegaard By i Klemensker

Sogn Bornholms Amt, tilhørende H. G. G. Ole C. Stou; tidligere Ejer var

Litra	Bygningernes Indretning og Anvendelse; Loft, Gulv, Udstyrelse m. v.	Fagantal	Bygningernes			Yder- murene er af:	Taget er af:	Hvis Fundamenter, Kakkelovne, Komfurer eller andre Genstande er medforsikret, anføres dette samt Betegnelsen for hver enkelt Del un- der hvert Litra for sig	Værdi til For- sikring af hver Bygning og medforsikret Fundament, Stø- begods, fast In- ventar o. s. v.	Totalsum for hvert Litra
			Længde	Dybde	Højde					
			Meter (Al.)	Meter (Al.)	Meter (Al.)					
a.	Stuehus: 4 Stuer, et Lov- og hyrskue- og et Værelse, 2 andre Kammer, 2 Forstuer, Kjøkken, Bryggers, Spiestue, og Mælkestue, Kælderen under 3 Fag, 13 Skorstensrør af Mursten, Bræddeloft og Gulv for det hele, med Udsæ- tagelse af Kjøkkenhusene hvor der er Murskensgulv, mals og kaptensark i samtlige Værelser, 2 Brandgærd N.	11	22,90	7,60	3,00	Bordst. og Murskensstraa				20,000
b.	Lade i 11 Fag, Faarstue i 2 Fag, Yndkjørebord i 2 Fag, Bræddeloft over Porten. S.	15	31,00	7,00	2,10	dillo	dillo			6,000
c.	Maskin- og Brændehus, i 4 Fag, Spring- stald i 4 Fag, Høstue og Bullstue i 2 Fag, Vognstue i 2 Fag, Bræddeloft og Beton- gulv i 8 Fag, 2 Brandgærd. 2.	12	23,50	7,70	2,70	dillo	dillo			8,000
d.	Staldbygning: Høst- og Høstald i 10 Fag, Bræddeloft og Betongulv, Lov- og Lade i 5 Fag, 2 Brandgærd. 9.	15	29,50	8,20	3,10	dillo	dillo			10,000
e.	Halvlagsbygning i Gaarden til Litra b. Karlkammer, Kugge- og Fjerkræhus.		10,00	3,90	2,40	dillo	Pap			1,000
								Overføres..		45,000

Hver Vurdering forsynes med Grundrids, og Fundamenter, Støbegods, elektrisk Installation og andre Genstande, der medforsikres, anføres under den Bygning, hvori de findes.

Pol. Nr. *93* *Borholm* Amts *Borholm* Distrikt.

Aar 19 *20* den *August* har undertegnede Vurderingsmænd foretaget nedenstaaende Beskrivelse og Vurdering til

Indtegning i „Østifternes Brandforsikring“ af Bygningerne paa Matr. Nr. *85^a* af *8 Værdegaard* By *Wanløse*

Sogn *Borholms* Amt, tilhørende *W. Godsgaard, Fredrik Holsted*; tidligere Ejer var *W. Godsgaard*

Litra	Bygningernes				Ydermurene er af:	Taget er af:	Hvis Fundamenter, Kakkelovne, Komfurer eller andre Genstande er medforsikret, anføres dette samt Betegnelsen for hver enkelt Del under hvert Litra for sig	Værdi til Forsikring af hver Bygning og medforsikret Fundament, Støbegods, fast Inventar o. s. v.	Totalsum for hvert Litra
	Indretning og Anvendelse; Loft, Gulv, Udstyrelse m. v.	Fagantal	Længde	Dybde					
		Meter (Al)	Meter (Al)	Meter (Al)				Kr.	Kr.
a.	Stuehus: 4 Stuer, 2 Lové - et Gyde- og et Nipskammer; 2 Forstuer, Kikkens og Spiralkammer, Kassekammer og Hængeshus, Bræddeloft og Gulv, med Undtagelse af Kikkensbussen hvor der er et Mønstergulv, en vid Skorstens og et Skorstensrør af stenske mald. og Hængeshus i samtlige Værelser, og hvidt pappede Loft.	15	30,80	6,10	2,90	Betone og Mønstergulv			22,000
b.	Hjørneport og Kassehus i 4 Fag, Lade i 9 Fag, Bræddeloft over 4 Fag, 2 Bræddegarde	13	24,70	6,40	3,30	dillo	dillo		6,000
c.	Skorstens i 5 Fag, Lø. Hjørneport og Lade i 5 Fag, Vognport og Skorstenshus i 4 Fag, Bræddeloft og Beton- og Bræddegulv i Skalden, 2 Bræddegarde	14	30,00	6,40	2,90	dillo	dillo		8,000
d.	Skorstens og Kassehus i 9 Fag, Lade i 4 Fag, Bræddeloft over Skalden, Beton og Bræddegulv i Skalden, 2 Bræddegarde	13	25,20	6,00	3,30	dillo	Straa		10,000
e.	Kalvebygning til Litra b. Hønseshus		6,30	2,10	2,90	dillo	Pap		300
f.	Kalvebygning i Løve til Litra b. Løvehus Mønstergulv		7,10	6,10	2,90	Græsmand og Mønstergulv	dillo		1500
g.	Kalvebygning i vest til Litra c. Hønseshus, Beton gulv		7,10	3,30	2,50	Betone og Brædder	dillo		500
h.	Tværbygning i syd til Litra d. Skorstens Bræddeloft og Beton gulv, en Bræddegarde	3	6,30	8,60	3,10	Betone og Beton	Straa		2,200
i.	Kalvebygning i Gaarden, Hønseshus, Retevade og Kraftfoderrem		11,00	3,20	2,10	Græsmand og Mønstergulv	Pap		1,500
								Overføres . .	52,000

Litra	Bygningernes				Ydermurene er af:	Taget er af:	Hvis Fundamenter, Kakkelovne, Komfurer eller andre Genstande er medforsikret, anføres dette samt Betegnelsen for hver enkelt Del under hvert Litra for sig	Værdi til Forsikring af hver Bygning og medforsikret Fundament, Støbegods, fast Inventar o. s. v.	Totalsum for hvert Litra
	Indretning og Anvendelse; Loft, Gulv, Udstyrelse m. v.	Fagantal	Længde	Dybde					
			Meter (Al.)	Meter (Al.)	Meter (Al.)			Kr.	Kr.
							Overført...		
Ejendommens samlede Forsikringssum bliver								52,000	

- Hvilket Haandværk eller Næringsbrug drives i Ejendommen?
Landbrug
- Med Hensyn til Skorstene, Bagerovne og Ildsteder bemærkes om de er lovlige?
Ja
- Findes der **Dampmaskine, Eksplosionsmotor** eller anden **mekanisk Kraft**?
(Er der Eksplosionsmotor udfyldes et Oplysningskema)
Er Loftet i Kedelrummet af Mur eller Jern?
Hvor stor er Afstanden fra Kedlens Overkant til Loftet?
- Hvor mange Meter (Al.) er der til nærmeste Nabosted med **brandfrit Tag**?
" " " " " " " " **Straatag**?
Hvad benyttes **nærmeste** Nabosted til?
Er det forsikret her, og hvad er Ejerens Navn?
Nærmeste Nabosteds Pol. Nr., forsaavidt det er forsikret her?
- Har denne Ejendom før været forsikret her og under hvilket Pol.-Nr.?
Nr. 93.

Denne Forretning har vi foretaget som redelige og samvittighedsfulde Mænd.

Karl Naam *H. P. Rottensdam* *Fr. Røpold*
Vurderingsmænd. Rekvisitent

Gebyr:

Til Vurderingsmændene 16 Kr. 4 Ø.
" Branddirektøren 2 " " "
18 Kr. 4 Ø.

Udgaaet

Grundrids med Afstand mellem Bygningerne og Oplysning om Brandmure. **Uforsikrede** Bygninger maa ogsaa anføres.

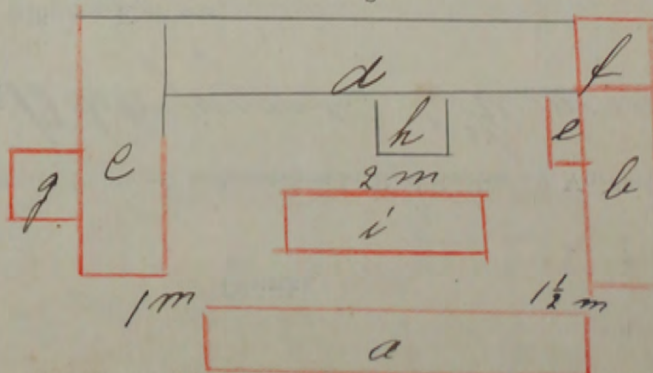
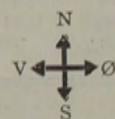

Alle til en Ejendom hørende Bygninger optages baade i Beskrivelse og Grundrids selv om ikke alle Litra omvurderes.

Hver Vurdering forsynes med Grundrids, og Fundamenter, Støbegods, elektrisk Installation og andre Genstande, der medforsikres, anføres under den Bygning, hvori de findes.

Pol. Nr. 24 Bornholms Amts Distrikt.

Aar 1920 den 3 August har undertegnede Vurderingsmænd foretaget nedenstaaende Beskrivelse og Vurdering til

Indtegning i „Østifternes Brandforsikring“ af Bygningerne paa Matr. Nr. 21a af 13 Selvsjergaards By i Klampenborg

Sogn Bornholms Amt, tilhørende H. Godt og J. J. Sørensen; tidligere Ejer var

Litra	Bygningernes				Ydermurene er af:	Taget er af:	Hvis Fundamenter, Kakkelovne, Komfurer eller andre Genstande er medforsikret, anføres dette samt Betegnelsen for hver enkelt Del under hvert Litra for sig	Værdi til Forsikring af hver Bygning og medforsikret Fundament, Støbegods, fast Inventar o. s. v.	Totalsum for hvert Litra
	Indretning og Anvendelse; Loft, Gulv, Udstyrelse m. v.	Fagantal	Længde	Dybde					
		Meter (Al.)	Meter (Al.)	Meter (Al.)			Kr.	Kr.	
a.	Stuehus: 3 Stuer, 1 Sovestue og 2 andre Kamre, 2 Forstuer, Skabstue under 2 tag, 2 Skorstensrør af Mursten, Bræddeloft og Gulv med Undtagelse af Kalkmaleri og den ene Forstue, hvor der er Flisegulv, samtlige Værelser ere malet og tapetseret, pappet Loft i en Stue, 2 Brandgaarde. N.	9	19,30	7,25	2,55	Brækket af Mursten Tegls		20.000	
b.	Vesteskald og Foderlo i 4 tag, Kjøkkenhus i 3 tag Bryggeri i 2 tag, Bræddeloft over det hele med Undtagelse af Foderlo, en vid Skovstue og en lille Bagerovn, samt Mursten og Gulv i Bryggeri, Fliser og Bræddeloft i Skalden, Bræddeloft	9	18,20	6,45	2,20	dilla	Straa	8.000	
c.	Lade og Tørskald - en Bræddegavl. S.	7	13,90	5,85	2,50	dilla	dilla	2.000	
d.	Kostald og Svinehus, Bræddeloft, Betongulv og Krybber, samt indlagt Selvhjælpning, en Brandgavl og en Bræddegavl. S.	8	16,20	9,50	3,15	Grundsten af Beton	Pap	8.000	
e.	Indkørselport og Vognport i 3 tag, Svinehus og Køkken i 4 1/2 tag, Lo i 2 tag, Bræddeloft over 6 1/2 tag, Betongulv i 3 1/2 tag, 2 Bræddegavl	9 1/2	18,50	6,15	2,50	Mursten	Straa	6.000	
f.	Maskine og Materialhus 2 Bræddegavl	3	6,60	4,60	2,10	Brækket af Beton	Straa	1.000	
Overføres . . .								45.000	

Litra	Bygningernes				Ydermurene er af:	Taget er af:	Hvis Fundamenter, Kakkellovne, Komfurer eller andre Genstande er medforsikret, anføres dette samt Betegnelsen for hver enkelt Del under hvert Litra for sig	Værdi til Forsikring af hver Bygning og medforsikret Fundament, Støbegods, fast Inventar o. s. v.	Totalsum for hvert Litra
	Indretning og Anvendelse; Loft, Gulv, Udstyrelse m. v.	Fagantal	Længde	Dybde					
			Meter (Al.)	Meter (Al.)	Meter (Al.)			Kr.	Kr.
							Overført...		
Ejendommens samlede Forsikringssum bliver								45000	

- Hvilket Haandværk eller Næringsbrug drives i Ejendommen?
Landbrug
- Med Hensyn til Skorstene, Bagerovne og Ildsteder bemærkes om de er lovlige?
ja
- Findes der **Dampmaskine, Eksplosionsmotor** eller anden **mekanisk Kraft**?
(Er der Eksplosionsmotor udfyldes et Oplysningsskema)
Er Loftet i Kedelrummet af Mur eller Jern?
Hvor stor er Afstanden fra Kedlens Overkant til Loftet?
- Hvor mange Meter (Al.) er der til nærmeste Nabosted med **brandfrit Tag?**
" " " " " " " " **Straatag?**
Hvad benyttes **nærmeste** Nabosted til?
Er det forsikret her, og hvad er Ejerens Navn?
Nærmeste Nabosteds Pol. Nr., forsaavidt det er forsikret her?
- Har denne Ejendom før været forsikret her og under hvilket Pol.-Nr.?
Nr. 56

Denne Forretning har vi foretaget som redelige og samvittighedsfulde Mænd.

Harl. Nam. Vurderingsmænd. *H. P. Rasmussen* Rekvisitent. *J. Nielsen*

Gebyr:
Til Vurderingsmændene *14* Kr. 1 Ø.
" Branddirektøren *2* " " "
16 Kr. 1 Ø.

Udgaaet

Grundrids med Afstand mellem Bygningerne og Oplysning om Brandmure. Uforsikrede Bygninger maa ogsaa anføres.

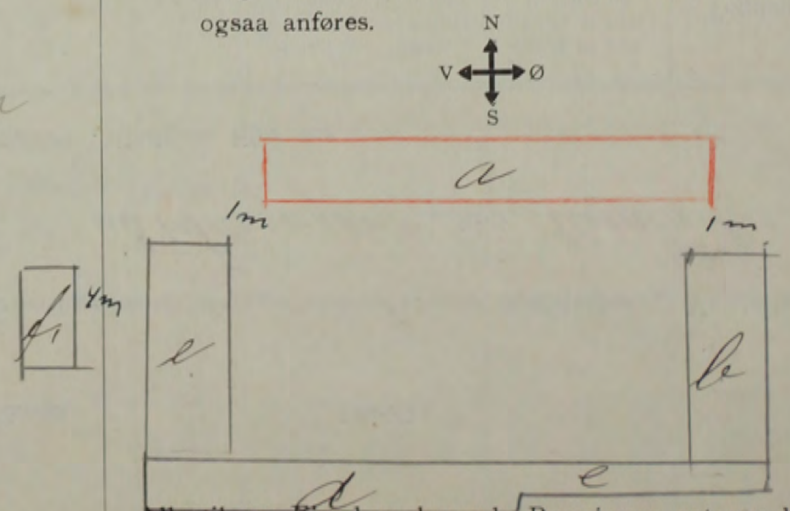

Alle til en Ejendom hørende Bygninger optages baade i Beskrivelse og Grundrids selv om ikke alle Litra omvurderes.

Hver Vurdering forsynes med Grundrids, og Fundamenter, Støbegods, elektrisk Installation og andre Genstande, der medforsikres, anføres under den Bygning, hvori de findes.

Pol. Nr. 61 Bornholms Amts..... Distrikt.

Aar 19 20 den 3 August har undertegnede Vurderingsmænd foretaget nedenstaaende Beskrivelse og Vurdering til

Indtegning i „Østifternes Brandforsikring“ af Bygningerne paa Matr. Nr. 15^d af 57 Selvgangsgaard By i Hemmenker

Sogn Bornholms Amt, tilhørende Herr Godefrid Georg Ambrosen; tidligere Ejer var

Litra	Bygningernes				Ydermurene er af:	Taget er af:	Hvis Fundamenter, Kakkellovne, Komfurer eller andre Genstande er medforsikret, anføres dette samt Betegnelsen for hver enkelt Del under hvert Litra for sig	Værdi til Forsikring af hver Bygning og medforsikret Fundament, Støbegods, fast Inventar o. s. v.	Totalsum for hvert Litra
	Indretning og Anvendelse; Loft, Gulv, Udstyrelse m. v.	Fagantal	Længde	Dybde					
		Meter (Al.)	Meter (Al.)	Meter (Al.)				Kr.	Kr.
a.	<p>Stuehus: 4 Stuer, et Lovestue og et Grønt kammer, 2 Forskue, Køkken og Spisestue. Kælderen under 2 Fag, 2 Skorstensrør af Mursten, 2 Loftveer, heraf for en Springkrappe fra Forskue, en mur i Vanda mod Syd, Bræddeloft og Gulv for det hele, og paa side væggen i 3 værelser gipsede Loft for det hele, samtlige Værelser er malet og tapetseret, Indtjørnport: 2 Fag, 2 Brandgule S.</p>	10	19,00	8,30	4,00	1 Stein Grund af Mursten Tegl.			30.000
b.	<p>Ko- og Hestestald i 6 1/2 Fag, Gødningsk. i 1 1/2 Fag, Tørskilo og Lade i 7 Fag, Bræddeloft og Mursten og gulv i Skaldene, 2 Brandgule</p>	15	31,60	7,60	2,90	dilla Straa			15.000
c.	<p>Vognport, Maskine- og Materialhus i 3 Fag, med Bræddeloft og Beton gulv, Lade og Tørskiper i 5 Fag, en Brandgule</p>	8	16,70	7,00	3,30	dilla Tegl			8.000
d.	<p>Swine- Halv- Køkken og Huggeshus i 6 Fag, Bryggers med en vid Skorsten og en lille Bagerovn af Mursten, Skarlekammer og Brændehus i 2 Fag, Bræddeloft og Betongulv for det hele med Udstyrelse af Hammorl hvor der er Bræddegulv, en Brandgule</p>	8	16,70	7,60	2,80	dilla Straa Pap og			10.000
Overføres..									63.000

Litra	Bygningernes				Ydermurene er af:	Taget er af:	Hvis Fundamenter, Kakkelovne, Komfurer eller andre Genstande er medforsikret, anføres dette samt Betegnelsen for hver enkelt Del under hvert Litra for sig	Værdi til Forsikring af hver Bygning og medforsikret Fundament, Støbegods, fast Inventar o. s. v.	Totalsum for hvert Litra
	Indretning og Anvendelse; Loft, Gulv, Udstyr m. v.	Fagantal	Længde	Dybde					
			Meter (Al.)	Meter (Al.)	Meter (Al.)			Kr.	Kr.
							Overført...		
Ejendommens samlede Forsikringssum bliver								63.000	

- Hvilket Haandværk eller Næringsbrug drives i Ejendommen?
Landbrug
- Med Hensyn til Skorstene, Bagerovne og Ildsteder bemærkes om de er lovlige?
Ja
- Findes der **Dampmaskine, Eksplosionsmotor** eller anden mekanisk Kraft?
(Er der Eksplosionsmotor udfyldes et Oplysningsskema)
Er Loftet i Kedelrummet af Mur eller Jern?
Hvor stor er Afstanden fra Kedlens Overkant til Loftet?
- Hvor mange Meter (Al.) er der til nærmeste Nabosted med **brandfrit Tag**?
" " " " " " " " **Straatag**?
Hvad benyttes **nærmeste** Nabosted til?
Er det forsikret her, og hvad er Ejeren's Navn?
Nærmeste Nabosteds Pol. Nr., forsaa vidt det er forsikret her?
- Har denne Ejendom før været forsikret her og under hvilket Pol.-Nr.?

Landbrug

Ja

c. 200 meter

*Landbrug
Ja - Anthon Jensen
Nr. 19*

Nr. 61.

Denne Forretning har vi foretaget som redelige og samvittighedsfulde Mænd.

Karl Dam Vurderingsmænd. *H. Rosten* *Georg Anthon* Rekvirent.

Gebyr:
Til Vurderingsmændene *18* Kr. 4 Ø.
" Branddirektøren *2* " " "
20 Kr. 4 Ø.

Udgaaet

Grundrids med Afstand mellem Bygningerne og Oplysning om Brandmure. Uforsikrede Bygninger maa ogsaa anføres.

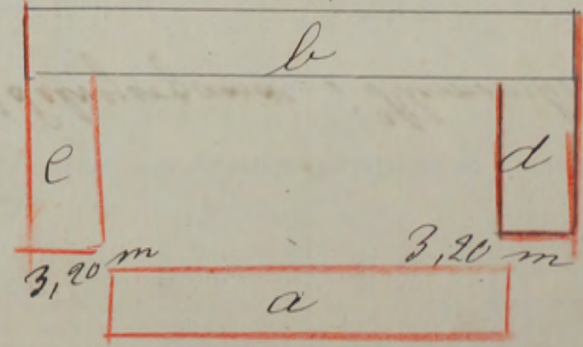
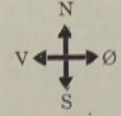

Alle til en Ejendom hørende Bygninger optages baade i Beskrivelse og Grundrids selv om ikke alle Litra omvurderes.

Hver Vurdering forsynes med Grundrids, og Fundamenter, Støbegods, elektrisk Installation og andre Genstande, der medforsikres, anføres under den Bygning, hvori de findes.

Pol. Nr. 112 Amts _____ Distrikt _____

Aar 1920 den 3 August har undertegnede Vurderingsmænd foretaget nedenstaaende Beskrivelse og Vurdering til

Indtegnning i „Østifternes Brandforsikring“ af Bygningerne paa Matr. Nr. 39 a af 31 Selvsjergaardsvej i Hlemmerby

Sogn Borholms Amt, tilhørende Hø Gaardens Herred og Lars tidligere Ejer var

Litra	Bygningernes				Ydermurene er af:	Taget er af:	Hvis Fundamenter, Kakkelovne, Komfurer eller andre Genstande er medforsikret, anføres dette samt Betegnelsen for hver enkelt Del under hvert Litra for sig	Værdi til Forsikring af hver Bygning og medforsikret Fundament, Støbegods, fast Inventar o. s. v.	Totalsum for hvert Litra
	Indretning og Anvendelse; Loft, Gulv, Udstyrelse m. v.	Fagantal	Længde	Dybde					
		Meter (Al)	Meter (Al)	Meter (Al)				Kr.	Kr.
a.	Skiskur: 4 Stuer, 1 Sovestue og 1 Gæstestue, 2 Forstuer, Køkken, Spisekammer og Værelskammer, Byggen hvor der er en vid Skorstien og en lille Bagovrn all af Mursken i Skorstensris. Bræddeloft og Gulv og billeds pappede Loft med Undersøgte af Byggen, hvor der er Mursken gulv, smalt og kappeværel i samtlige Værelser og Bræddeloft og en Bræddegavl	11	23,00	8,00	2,90	Egeboer Balk Mursken Straa			20,000
b.	Skaldbygning, Heste og Hestskald, Bræddeloft, Mursken gulv i Hestskalden, Skorstien i Hestskalden, 2 Bræddegavl	9	12	28,00	6,80	3,00	ditto ditto		10,000
c.	Ladebygning i 10 Fag, Hestskald i 4 Fag, S.	11	24,00	7,50	3,00	ditto ditto			7,000
d.	Lade i 3 Fag, Livestald i 5 Fag, Vognporte, Hæggstue og Vognport i 4 Fag, Værelskammer og Bræddeloft i 2 Fag, Bræddeloft over 11 Fag, Beton gulv i Skald og Vognporte, en Bræddeloft og en Bræddegavl	14	31,40	8,10	3,20	Grundm. af Beton ditto			15,000
e.	Tværbygning i Gaarden hie Litra c, Oplagsrum, en Bræddegavl, en stor Vindmotor bygget af Jern og 20 meter høj fra Grunden	4	8,00	7,50	2,90	Balk og Lær. ditto		2,500	7,500
f.	Halsbygning hie Litra e, Høsthus, Beton gulv		6,50	5,20	3,30	Beton Pap			5,000
Overføres . .									40,000

Litra	Bygningernes				Ydermurene er af:	Taget er af:	Hvis Fundamenter, Kakkellovne, Komfurer eller andre Genstande er medforsikret, anføres dette samt Betegnelsen for hver enkelt Del under hvert Litra for sig	Værdi til Forsikring af hver Bygning og medforsikret Fundament, Støbegods, fast Inventar o. s. v.	Totalsum for hvert Litra
	Indretning og Anvendelse; Loft, Gulv, Udstyrelse m. v.	Fagantal	Længde	Dybde					
			Meter (Al.)	Meter (Al.)	Meter (Al.)			Kr.	Kr.
							Overført...		
Ejendommens samlede Forsikringssum bliver								60,000	

1. Hvilket Haandværk eller Næringsbrug drives i Ejendommen?
Landbrug

2. Med Hensyn til Skorstene, Bagerovne og Ildsteder bemærkes om de er lovlige?
ja

3. Findes der **Dampmaskine, Eksplosionsmotor** eller anden **mekanisk Kraft**?
(Er der Eksplosionsmotor udfyldes et Oplysningskema)
Er Loftet i Kedelrummet af Mur eller Jern?
Hvor stor er Afstanden fra Kedlens Overkant til Loftet?

4. Hvor mange Meter (Al.) er der til nærmeste Nabosted med **brandfrit Tag**?
" " " " " " " " **Straatag**?
Hvad benyttes **nærmeste** Nabosted til?
Er det forsikret her, og hvad er Ejerens Navn?
Nærmeste Nabosteds Pol. Nr., forsaavidt det er forsikret her?

5. Har denne Ejendom før været forsikret her og under hvilket Pol.-Nr.?
Nr. 112.

Karl Wam *H. Rørdam* *W. Larsen*
Vurderingsmænd. Rekvirent.

Gebyr:
Til Vurderingsmændene 16 Kr. + 0.
" Branddirektøren 2 " + "
18 Kr. + 0.

Udgaet

Grundrids med Afstand mellem Bygningerne og Oplysning om Brandmure. Uforsikrede Bygninger maa ogsaa anføres.

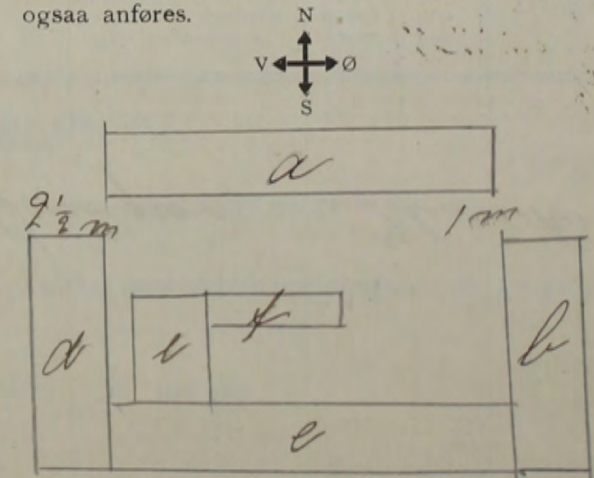

Alle til en Ejendom hørende Bygninger optages baade i Beskrivelse og Grundrids selv om ikke alle Litra omvurderes.

Hver Vurdering forsynes med Grundrids, og Fundamenter, Støbegods, elektrisk Installation og andre Genstande, der medforsikres, anføres under den Bygning, hvori de findes.

Pol. Nr. 100 Bornholms Amts Distrikt.

Aar 1920 den 3 August har undertegnede Vurderingsmænd foretaget nedenstaaende Beskrivelse og Vurdering til

Indtegning i „Østifternes Brandforsikring“ af Bygningerne paa Matr. Nr. 212 af 4 Vornedegaard By i Klemensker

Sogn Amt, tilhørende H. Gaardens Jørgen P. Andersen tidligere Ejer var

Litra	Bygningernes				Ydermurene er af:	Taget er af:	Hvis Fundamenter, Kakkelovne, Komfurer eller andre Genstande er medforsikret, anføres dette samt Betegnelsen for hver enkelt Del under hvert Litra for sig	Værdi til Forsikring af hver Bygning og medforsikret Fundament, Støbegods, fast Inventar o. s. v.	Totalsum for hvert Litra
	Indretning og Anvendelse; Loft, Gulv, Udstyrelse m. v.	Fagantal	Længde	Dybde					
		Meter (Al.)	Meter (Al.)	Meter (Al.)				Kr.	Kr.
a.	Stuebygning 3 Stuer, et Lov- og Pøt- re- og Gæst- og et Pige- og Karle- kammer, 2 Forstuer, Vaskerhus, Spiis- kammer og Vaskerhus, Skælder under 2 Fag 2 Skovskensværelse af Mursken, Bræddeloft og Gulv for del hele, malet og kappeværelse i samtlige Værelser Samt pappe Loft og 2 Brandgavl. S. 11	11	20,60	8,90	4,00	Grundm af Mursken Tegl			25.000
b.	Byggers i 2 Fag, Svineskald i 5 Fag, Hørsport Høns-Brandehus i 3 Fag, Brædde, loft over 8 1/2 Fag, Murskengulv i Skalden, Bekkengulv i Byggersik, Lade i 6 Fag, Applebeholder med Bjørk lag og Plankgulv i Lade, 2 Brandgavl. S. 16	16	32	9,50	3,70	dille Pap.			16.000
c.	Tverbygning og Lade i 13 Fag, Høstale i 5 Fag, Bræddeloft, Mursken og Bekkengulv i Skalden, en Bræddegavl. S. 18	18	37,25	8,80	3,40	Grundm. Pap Bjork Smaa			15.000
d.	Hesteskald i 5 Fag, Lo- og Lade 5 Fag, Hørsport i 5 Fag, Bræddeloft over 3 Fag, Bekkengulv og Murskengulv i Skalden, en Bræddegavl. S. 11	11	23,90	7,20	3,10	Bjork og Mursken dille			10.000
e.	Tverbygning lig Litra c. Skald Bræddeloft og Bekkengulv, Brandgot. 3	3	6,60	9,45	3,60	dille Smaa			4.000
								Overføres . .	70.000

Litra	Bygningernes				Ydermurene er af:	Taget er af:	Hvis Fundamenter, Kakkelovne, Komfurer eller andre Genstande er medforsikret, anføres dette samt Betegnelsen for hver enkelt Del under hvert Litra for sig	Værdi til Forsikring af hver Bygning og medforsikret Fundament, Støbegods, fast Inventar o. s. v.	Totalsum for hvert Litra
	Indretning og Anvendelse; Loft, Gulv, Udstyrelse m. v.	Fagantal	Længde	Dybde					
			Meter (Al.)	Meter (Al.)	Meter (Al.)			Kr.	Kr.
							Overført...		
Ejendommens samlede Forsikringssum bliver								70.000	

- Hvilket Haandværk eller Næringsbrug drives i Ejendommen?
Landbrug.
- Med Hensyn til Skorstene, Bagerovne og Ildsteder bemærkes om de er lovlige?
Ja
- Findes der **Dampmaskine, Eksplosionsmotor** eller anden **mekanisk** Kraft?
(Er der Eksplosionsmotor udfyldes et Oplysningsskema)
Er Loftet i Kedelrummet af Mur eller Jern?
Hvor stor er Afstanden fra Kedlens Overkant til Loftet?
- Hvor mange Meter (Al.) er der til nærmeste Nabosted med **brandfrit Tag**?
" " " " " " " " **Straatag**?
Hvad benyttes **nærmeste** Nabosted til?
Er det forsikret her, og hvad er Ejerens Navn?
Nærmeste Nabosteds Pol. Nr., forsaavidt det er forsikret her?
- Har denne Ejendom før været forsikret her og under hvilket Pol.-Nr.?
Nr. 100.

Denne Forretning har vi foretaget som redelige og samvittighedsfulde Mænd.

Karl Dam Vurderingsmænd.
H. P. Rosenkrantz
J. J. Svendsen Rekvirent.

Gebyr:
Til Vurderingsmændene 20 Kr. / Ø.
" Branddirektøren 2 " " "
22 Kr. " Ø.

Udgaaet

Grundrids med Afstand mellem Bygningerne og Oplysning om Brandmure. Uforsikrede Bygninger maa ogsaa anføres.

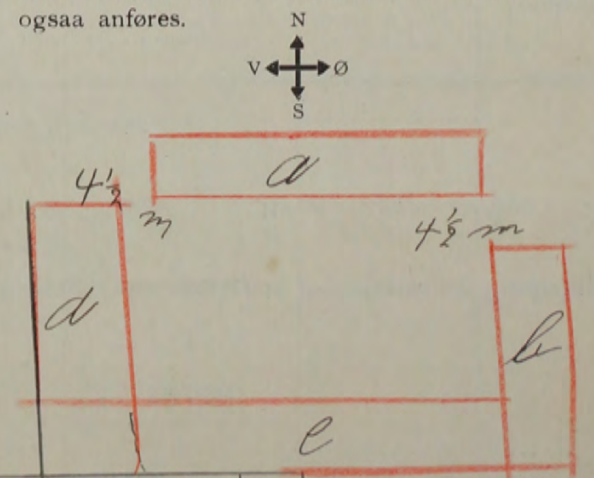

Alle til en Ejendom hørende Bygninger optages baade i Beskrivelse og Grundrids selv om ikke alle Litra omvurderes.

Hver Vurdering forsynes med Grundrids, og Fundamenter, Støbegods, elektrisk Installation og andre Genstande, der medforsikres, anføres under den Bygning, hvori de findes.

Pol. Nr. 42 Amts..... Distrikt.....

Aar 1920 den 4 August har undertegnede Vurderingsmænd foretaget nedenstaaende Beskrivelse og Vurdering til

Indtegning i „Østifternes Brandforsikring“ af Bygningerne paa Matr. Nr. 854 af Slavensdagsvej By i Klampenborg

Sogn Børnholms Amt, tilhørende Ho. Gaardej. Hans P. Munch; tidligere Ejer var.....

Litra	Bygningernes				Ydermurene er af:	Taget er af:	Hvis Fundamenter, Kakkellovne, Komfurer eller andre Genstande er medforsikret, anføres dette samt Betegnelsen for hver enkelt Del under hvert Litra for sig	Værdi til Forsikring af hver Bygning og medforsikret Fundament, Støbegods, fast Inventar o. s. v.	Totalsum for hvert Litra
	Indretning og Anvendelse; Loft, Gulv, Udstyrelse m. v.	Fagantal	Længde	Dybde					
		Meter (Al.)	Meter (Al.)	Meter (Al.)			Kr.	Kr.	
a.	Stuehus, 3 Stuer, 3 Kamre, Vaskerum, Spisestue og en Forstue, Kældersindgang 2 Fag, et Skorstensrør, Bræddeloft og Gulv. Rektangulær Kælder, Indkørsel i 2 Fag, samtlige Værelser m. malte og kapsejete 2 Brandgavle	9	17,90	8,90	3,50	Granat, Murssten	Tege		20.000
b.	Køkken- og Kælderi i 5 Fag, Vaskerum og Foderloft i 2 Fag, Lø- og Lade i 5 Fag, Bræddeloft over 8 Fag, Rektangulær Kælder, Fliser og Brædder i Kælderskalle,								
	Murskælder i Løen, Bræddeloft i Kælder, en Brand- og en Bræddeloft.	12	27,80	7,30	2,90	Bark og Murssten	Straa og Pap		12.000
c.	Prinseskald, i 4 Fag, Hønseskud og Port i 2 Fag, Bræddeloft over 5 Fag, Rektangulær i Prins- og Hønseskud, 2 Bræddeloft.	6	12,80	4,40	2,20	Bark og Murssten	Pap		3.000
d.	Lade- og Tørskoport i 5 Fag, Vognport i et Fag, med Bræddeloft, en Brandgavl	6	12,70	7,30	2,80	ditte	Tege		5.000
							Overføres..		40.000

Litra	Bygningernes				Ydermurene er af:	Taget er af:	Hvis Fundamenter, Kakkelovne, Komfurer eller andre Genstande er medforsikret, anføres dette samt Betegnelsen for hver enkelt Del under hvert Litra for sig	Værdi til Forsikring af hver Bygning og medforsikret Fundament, Støbegods, fast Inventar o. s. v.	Totalsum for hvert Litra
	Indretning og Anvendelse; Loft, Gulv, Udstyrelse m. v.	Fagantal	Længde	Dybde					
			Meter (Al.)	Meter (Al.)	Meter (Al.)			Kr.	Kr.
							Overført...		

Ejendommens samlede Forsikringssum bliver 40.000

- Hvilket Haandværk eller Næringsbrug drives i Ejendommen?
Landbrug
- Med Hensyn til Skorstene, Bagerovne og Ildsteder bemærkes om de er lovlige?
Ja
- Findes der **Dampmaskine, Eksplosionsmotor** eller anden **mekanisk Kraft**?
(Er der Eksplosionsmotor udfyldes et Oplysningsskema)
Er Loftet i Kedelrummet af Mur eller Jern?
Hvor stor er Afstanden fra Kedlens Overkant til Loftet?
- Hvor mange Meter (Al.) er der til nærmeste Nabosted med **brandfrit Tag**?
" " " " " " " " **Straatag**?
Hvad benyttes **nærmeste** Nabosted til?
Er det forsikret her, og hvad er Ejerens Navn?
Nærmeste Nabosteds Pol. Nr., forsaavidt det er forsikret her?
- Har denne Ejendom før været forsikret her og under hvilket Pol.-Nr.?
Nr. 42

Denne Forretning har vi foretaget som redelige og samvittighedsfulde Mænd.

Karl Mann *H. Rosenstern* *H. Münch*
Vurderingsmænd. Rekvirent.

Gebyr:
Til Vurderingsmændene 14 Kr. 0.
" Branddirektøren 2 " " "
16 Kr. 0.

Udgjælt

Grundrids med Afstand mellem Bygningerne og Oplysning om Brandmure. Uforsikrede Bygninger maa ogsaa anføres.

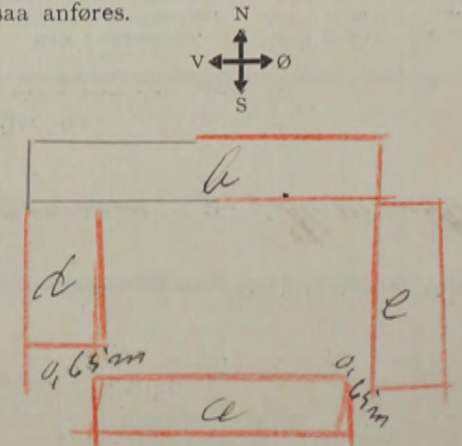

Alle til en Ejendom hørende Bygninger optages baade i Beskrivelse og Grundrids selv om ikke alle Litra omvurderes.

Hver Vurdering forsynes med Grundrids, og Fundamenter, Støbegods, elektrisk Installation og andre Genstande, der medforsikres, anføres under den Bygning, hvori de findes.

Pol. Nr. M1 Bornholms Amts Distrikt.

Aar 1920 den 5 August har undertegnede Vurderingsmænd foretaget nedenstaaende Beskrivelse og Vurdering til

Indtegning i „Østifternes Brandforsikring“ af Bygningerne paa Matr. Nr. 69 af Wiborgsgaard By Skumester

Sogn Amt, tilhørende No. 12 paa 1/2 Skole Kofod, Rønne; tidligere Ejer var

Litra	Bygningernes				Ydermurene er af:	Taget er af:	Hvis Fundamenter, Kakkelovne, Komfurer eller andre Genstande er medforsikret, anføres dette samt Betegnelsen for hver enkelt Del under hvert Litra for sig	Værdi til Forsikring af hver Bygning og medforsikret Fundament, Støbegods, fast Inventar o. s. v.	Totalsum for hvert Litra
	Indretning og Anvendelse; Loft, Gulv, Udstyrelse m. v.	Fagantal	Længde	Dybde					
		Meter (Al.)	Meter (Al.)	Meter (Al.)				Kr.	Kr.
a.	Stuehus: 4 Stuer, 1 Sore- og 2 Gæstestuer, Køkken, 2 Spisestuer, Bryggeri, og Tøje-kamer, ensid Skorstøben og Bagervæn, 3 Skorstensrør alla af Mursten Kalk, der under 4 Fag, Bræddeloft og Gulv, med Undtagelse af Bryggeriet, hvortil er Murstenogulv, pappede Løfter i 2 Trefag, Stuer, Smal og kaptsort i samtlige Værelser, en Brand- og en Bræddegaard N.	18	37,40	7,30	3,10	Egtræs, Brækk Mursten og Lær Pap			25,000
b.	Hestestald i 10 Fag, Hønseskud i 1 Fag, Port i 1 Fag, Bræddeloft over 8 Fag, Brønskemur i Skalden, Bekongulv i Hønseskud, en Brand- og en Bræddegaard S.	12	24,40	8,10	3,20	dilla	dilla		10,000
c.	Hestestald i 10 Fag, Indkørsel i 2 Fag, og Lade i 11 Fag, Bræddeloft og Bekongulv i Skalden, 2 Bræddegaarde S.	23	50,00	7,80	3,50	dilla	dilla		16,000
d.	Prinseskald i 5 Fag, Vognporte - Hønseskud og Kalkkammer i 8 Fag, Bræddeloft over 6 Fag, Løfter med Lær paa og Mur, skensgulv i Skalden, en Bræddegaard V.	13	26,30	6,30	3,10	dilla	dilla		9,000
								Overføres .	60,000

Litra	Bygningernes				Ydermurene er af:	Taget er af:	Hvis Fundamenter, Kakkelovne, Komfurer eller andre Genstande er medforsikret, anføres dette samt Betegnelsen for hver enkelt Del under hvert Litra for sig	Værdi til Forsikring af hver Bygning og medforsikret Fundament, Støbegods, fast Inventar o. s. v.	Totalsum for hvert Litra
	Indretning og Anvendelse; Loft, Gulv, Udstyrelse m. v.	Fagantal	Længde	Dybde					
			Meter (Al.)	Meter (Al.)	Meter (Al.)			Kr.	Kr.
							Overført...		

Ejendommens samlede Forsikringssum bliver 60.000

1. Hvilket Haandværk eller Næringsbrug drives i Ejendommen? *Landbrug*

2. Med Hensyn til Skorstene, Bagerovne og Ildsteder bemærkes om de er lovlige? *Ja*

3. Findes der **Dampmaskine, Eksplosionsmotor** eller anden **mekanisk Kraft**?
(Er der Eksplosionsmotor udfyldes et Oplysningskema)
Er Loftet i Kedelrummet af Mur eller Jern?
Hvor stor er Afstanden fra Kedlens Overkant til Loftet?

4. Hvor mange Meter (Al.) er der til nærmeste Nabosted med **brandfrit Tag**? *over 200 meter*
" " " " " " " " **Straatag**?
Hvad benyttes **nærmeste** Nabosted til?
Er det forsikret her, og hvad er Ejerens Navn? *Landbrug Skov Gods. No. 70*
Nærmeste Nabosteds Pol. Nr., forsaavidt det er forsikret her?

5. Har denne Ejendom før været forsikret her og under hvilket Pol.-Nr.? *MM.*

Denne Forretning har vi foretaget som redelige og samvittighedsfulde Mænd.

Karl Mann Vurderingsmænd.
H. Røttenssen

P. Rind Rekvirent.

Gebyr:

Til Vurderingsmændene 16 Kr. " 0.
" Branddirektøren 2 " " "
18 Kr. " 0.

Hidgaard

Grundrids med Afstand mellem Bygningerne og Oplysning om Brandmure. Uforsikrede Bygninger maa ogsaa anføres.

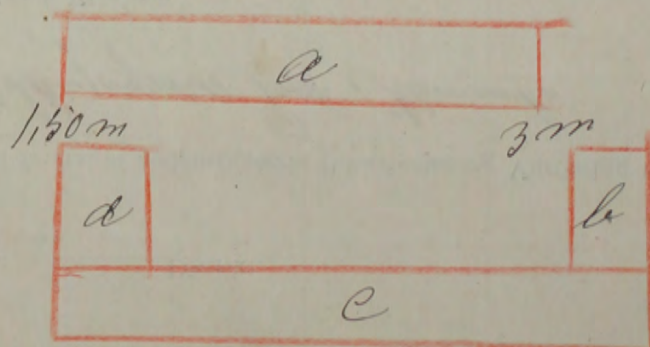
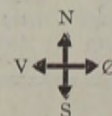

Alle til en Ejendom hørende Bygninger optages baade i Beskrivelse og Grundrids selv om ikke alle Litra omvurderes.

Hver Vurdering forsynes med Grundrids, og Fundamenter, Støbegods, elektrisk Installation og andre Genstande, der medforsikres, anføres under den Bygning, hvori de findes.

Pol. Nr. 16 Bornholm Amts Distrikt.

Aar 1920 den 2 August har undertegnede Vurderingsmænd foretaget nedenstaaende Beskrivelse og Vurdering til

Indtegning i „Østifternes Brandforsikring“ af Bygningerne paa Matr. Nr. 182 af Waldkjergaards Pæd. i Klemensker

Sogn Amt, tilhørende W. Pæd. Christian H. Jeul; tidligere Ejer var

Litra	Bygningernes				Ydermurene er af:	Taget er af:	Hvis Fundamenter, Kakkelovne, Komfurer eller andre Genstande er medforsikret, anføres dette samt Betegnelsen for hver enkelt Del under hvert Litra for sig	Værdi til Forsikring af hver Bygning og medforsikret Fundament, Støbegods, fast Inventar o. s. v.	Totalsum for hvert Litra
	Indretning og Anvendelse; Loft, Gulv, Udstyrelse m. v.	Fagantal	Længde	Dybde					
		Meter (Al.)	Meter (Al.)	Meter (Al.)				Kr.	Kr.
a.	Stuehus i 5 Fag, 2 Skuer, 2 Sovkammer, 2 For-skuer, Vasken og Spisekammer, en vidt Åbnet og en lille Bagerovn, alt af flueskens gule Bræddeloft og Gulv med Underside af af Høkkenhusene hvor der er „Mer“ skensgule, malet og kaptvædt i samtlige Værelser, Lade i 2 Fag, Brand og Materialhus i 2 Fag Bræddeloft over et Fag, 3 Bræddegavle - - - - -	9	19,00	7,70	3,10	Egetræs, Bænk og Marmor Pap.			13.000
b.	Køkken - Soine- og Gjædningshus Bræddeloft og Bekingsgule, i det hele, 2 Bræddegavle - - - - -	4	8,80	4,70	2,10	ditte ditte			3.000
c.	Heste - No - og Soineskald, Bræddeloft og Bekingsgule, flueskensgule i Soineskaldet	4	4,90	5,70	2,80	Grundm. af Beton ditte			3.000
d.	Vatstagsbygning i Gsk. Vognport - - - - -		6,50	2,80	2,00	Brædder klædt med Pap ditte			1.000
								Overføres..	20.000

Litra	Bygningernes				Ydermurene er af:	Taget er af:	Hvis Fundamenter, Kalkelovne, Komfurer eller andre Genstande er medforsikret, anføres dette samt Betegnelsen for hver enkelt Del under hvert Litra for sig	Værdi til Forsikring af hver Bygning og medforsikret Fundament, Støbegods, fast Inventar o. s. v.	Totalsum for hvert Litra
	Indretning og Anvendelse; Loft, Gulv, Udstyrelse m. v.	Fagantal	Længde	Dybde					
			Meter (Al.)	Meter (Al.)	Meter (Al.)			Kr.	Kr.
							Overført...		
Ejendommens samlede Forsikringssum bliver								20.000	

1. Hvilket Haandværk eller Næringsbrug drives i Ejendommen? *Landbrug*

2. Med Hensyn til Skorstene, Bagerovne og Ildsteder bemærkes om de er lovlige? *Ja.*

3. Findes der **Dampmaskine, Eksplosionsmotor** eller anden **mekanisk Kraft**?
(Er der Eksplosionsmotor udfyldes et Oplysningsskema)
 Er Loftet i Kedelrummet af Mur eller Jern?
 Hvor stor er Afstanden fra Kedlens Overkant til Loftet?

4. Hvor mange Meter (Al.) er der til nærmeste Nabosted med **brandfrit Tag**? *8 1/2 meter*
 " " " " " " " " **Straatag**?
 Hvad benyttes **nærmeste** Nabosted til? *Landbrug.*
 Er det forsikret her, og hvad er Ejerens Navn?
 Nærmeste Nabosteds Pol. Nr., forsaauidt det er forsikret her?

5. Har denne Ejendom før været forsikret her og under hvilket Pol.-Nr.? *Nr. 16*

Denne Forretning har vi foretaget som redelige og samvittighedsfulde Mænd.

H. Dam *H. Rosenkær* *Chr. H. Juul*
 Vurderingsmænd. Rekvisitent.

Gebyr:
 Til Vurderingsmændene 8 Kr. 0.
 " Branddirektøren 1 " " "
 9 Kr. 0.

Udgaaet

Grundrids med Afstand mellem Bygningerne og Oplysning om Brandmure. **Uforsikrede** Bygninger maa ogsaa anføres.

Alle til en Ejendom hørende Bygninger optages baade i Beskrivelse og Grundrids selv om ikke alle Litra omvurderes.

Hver Vurdering forsynes med Grundrids, og Fundamenter, Støbegods, elektrisk Installation og andre Genstande, der medforsikres, anføres under den Bygning, hvori de findes.

Pol. Nr. 108. Bornholms Amts Distrikt.

Aar 1920 den 6 August har undertegnede Vurderingsmænd foretaget nedenstaaende Beskrivelse og Vurdering til

Indtegning i „Østifternes Brandforsikring“ af Bygningerne paa Matr. Nr. 87 i af Marmedigavne By i Klemensker

Sogn Amt, tilhørende Hr. P. Laurits P. Lund; tidligere Ejer var

Litra	Bygningernes				Ydermurene er af:	Taget er af:	Hvis Fundamenter, Kakkellovne, Komfurer eller andre Genstande er medforsikret, anføres dette samt Betegnelsen for hver enkelt Del under hvert Litra for sig	Værdi til Forsikring af hver Bygning og medforsikret Fundament, Støbegods, fast Inventar o. s. v.	Totalsum for hvert Litra
	Indretning og Anvendelse; Loft, Gulv, Udstyrelse m. v.	Fagantal	Længde	Dybde					
		Meter (Al.)	Meter (Al.)	Meter (Al.)			Kr.	Kr.	
a.	Skuehus, 3 Stuer, 2 Sovestuer, en Forstue, Voksthus, Spisestue, og Byggers, en via Skorstuen en lille Bagovn og et Skorstensvær, et Loftskambr af Brædder. Bræddeloft og Gulv, med Underslag af Byggers og hvidt murværk i samtlige Værelser. 2 Bræddegulve. S.	7	15,10	6,20	2,60	Grøn sand og Brænde Murværk			12.000
b.	Yndelig port i 2 Fag, Høns- og Svinestue i 3 Fag, Kalkhus 1 Fag, Gjødninghus i 2 Fag, Bræddeloft for det hele. Betongulv i Svin- og Kalkhus, Brænde i Forstuen, 2 Bræddegulve. G.	8	17,70	5,50	2,90	Beton og Murværk			8.000
c.	Heste- og Høstald i 5 Fag, Tørstueport og Lade i 5 Fag, Bræddeloft og Beton- og Brænde gulv i Høstaldene, Beton- gulv i Forstue og Lade. 1 Brændegulv.	10	18,10	7,60	2,70	1 Stens Grøn sand Murværk			10.000
Overføres ..								30.000	

Litra	Bygningernes				Ydermurene er af:	Taget er af:	Hvis Fundamenter, Kakkellovne, Komfurer eller andre Genstande er medforsikret, anføres dette samt Betegnelsen for hver enkelt Del under hvert Litra for sig	Værdi til Forsikring af hver Bygning og medforsikret Fundament, Støbegods, fast Inventar o. s. v.	Totalsum for hvert Litra
	Indretning og Anvendelse; Loft, Gulv, Udstyrelse m. v.	Fagantal	Længde	Dybde					
			Meter (Al.)	Meter (Al.)	Meter (Al.)			Kr.	Kr.
							Overført...		

Ejendommens samlede Forsikringssum bliver

30.000

1. Hvilket Haandværk eller Næringsbrug drives i Ejendommen? *Landbrug*

2. Med Hensyn til Skorstene, Bagerovne og Ildsteder bemærkes om de er lovlige? *Ja*

3. Findes der **Dampmaskine, Eksplosionsmotor** eller anden **mekanisk Kraft**?
(Er der Eksplosionsmotor udfyldes et Oplysningsskema)
 Er Loftet i Kedelrummet af Mur eller Jern?
 Hvor stor er Afstanden fra Kedlens Overkant til Loftet?

4. Hvor mange Meter (Al.) er der til nærmeste Nabosted med **brandfrit Tag**? *60 meter*
 " " " " " " " " **Straatag**?
 Hvad benyttes **nærmeste** Nabosted til? *Beboelse*
 Er det forsikret her, og hvad er Ejerens Navn?
 Nærmeste Nabosteds Pol. Nr., forsaavidt det er forsikret her?

5. Har denne Ejendom før været forsikret her og under hvilket Pol.-Nr.? *Nr. 108*

Denne Forretning har vi foretaget som redelige og samvittighedsfulde Mænd.

Yarl Dam *H. Rottensdalen* *L. P. Lind*
 Vurderingsmænd. Rekvisitent.

Gebyr:

Til Vurderingsmændene 12 Kr. + Ø.
 " Branddirektøren 2 " + "
14 Kr. + Ø.

Udgaar

Grundrids med Afstand mellem Bygningerne og Oplysning om Brandmure. **Uforsikrede** Bygninger maa ogsaa anføres.

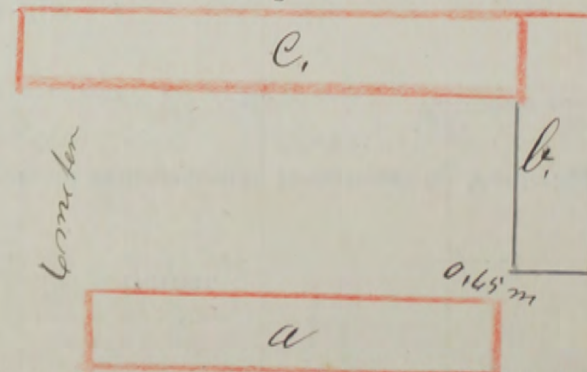
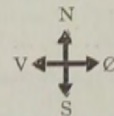

Alle til en Ejendom hørende Bygninger optages baade i Beskrivelse og Grundrids selv om ikke alle Litra omvurderes.

Hver Vurdering forsynes med Grundrids, og Fundamenter, Støbegods, elektrisk Installation og andre Genstande, der medforsikres, anføres under den Bygning, hvori de findes.

Pol. Nr. *9* *Bornholm* Amts *.....* Distrikt.

Aar 19 *20* den *August* har undertegnede Vurderingsmænd foretaget nedenstaaende Beskrivelse og Vurdering til

Indtegnning i „Østifternes Brandforsikring“ af Bygningerne paa Matr. Nr. *349* af *.....* By *.....*

Sogn *.....* Amt, tilhørende *Hr. Godefr. Georg Waldemar Pedersen*; tidligere Ejer var *.....*

Litra	Bygningernes				Ydermurene er af:	Taget er af:	Hvis Fundamenter, Kakkelovne, Komfurer eller andre Genstande er medforsikret, anføres dette samt Betegnelsen for hver enkelt Del under hvert Litra for sig	Værdi til Forsikring af hver Bygning og medforsikret Fundament, Støbegods, fast Inventar o. s. v.	Totalsum for hvert Litra
	Indretning og Anvendelse; Loft, Gulv, Udstyrelse m. v.	Fagantal	Længde	Dybde					
		Meter (Al.)	Meter (Al.)	Meter (Al.)			Kr.	Kr.	
a.	Stuehus: 5 Stue, 1 Sov- 1 Børn- og 1 Værelse, 2 Gæst- og 2 Vaskerum, 3 Forstue, Køkken, Spisekøkken og Bødders, 1 Kældersender 3 Fag, 2 Skorstensrør af stenskeren Bræddeloft og Gulv ferdigt hele med Undtagelse af Bødders og de 2 Forstuer, pappede Loft i 2 Værelser, smalt og kapsekret i samtlige Værelser, en Brand og en Bræddegavl - - - N 19		39,10	8,00	3,20	Mursten Teglb.			35,000
b.	Herrestald: 8 Fag, Kaldstald: 3 Fag, Port Hjørnehjørn og Lade: 6 Fag, Bræddeloft over Herrestalden, Brosten og Rehængulv i Staldene, 1 Brand og 1 Bræddegavl - - - 17		37,00	8,00	3,00	dette Staa			10,000
c.	Kaldstald, Bræddeloft, Rehængulv og 2 Krybter, indlagt Selverandem, en Bræddegavl - - - 12		22,60	9,50	3,30	Grundsten af Mursten	dette		16,000
d.	Lade og Tårstueport: 16 Fag, Vognport, Hjørnehjørn og Indkjørsport i 4 Fag med Bræddeloft, en Brand og en Bræddegavl - - - 20		41,50	8,40	2,60	Betvok og Mursten	Staa og Pap		8,000
e.	Tværbygning i Gaarden til Litra c. Løvsstald Bræddeloft, Mursten og Rehængulv, glaserede Krybter, en Bræddegavl - - - 9		18,80	10,20	2,80	Grundsten af Mursten	Tegl		12,000
f.	Tværbygning til Litra b. Hestgang og Maskinhjørn, en Bræddegavl - - - 4		9,50	8,30	3,00	Betvok og Mursten	Pap		2,000
g.	Hjørnehjørn		3,00	2,90	2,30				
							Overføres . .		83,000

Vend om.

Litra	Bygningernes				Ydermurene er af:	Taget er af:	Hvis Fundamenter, Kakkelovne, Komfurer eller andre Genstande er medforsikret, anføres dette samt Betegnelsen for hver enkelt Del under hvert Litra for sig	Værdi til Forsikring af hver Bygning og medforsikret Fundament, Støbegods, fast Inventar o. s. v.	Totalsum for hvert Litra
	Indretning og Anvendelse; Loft, Gulv, Udstyrelse m. v.	Fagantal	Længde	Dybde					
			Meter (Al.)	Meter (Al.)	Meter (Al.)			Kr.	Kr.
							Overført...		
								Ejendommens samlede Forsikringssum bliver	83,000

- Hvilket Haandværk eller Næringsbrug drives i Ejendommen?
Landbrug
- Med Hensyn til Skorstene, Bagerovne og Ildsteder bemærkes om de er lovlige?
Ja
- Findes der **Dampmaskine, Eksplosionsmotor** eller anden **mekanisk Kraft**?
(Er der Eksplosionsmotor udfyldes et Oplysningsskema)
Er Loftet i Kedelrummet af Mur eller Jern?
Hvor stor er Afstanden fra Kedlens Overkant til Loftet?
- Hvor mange Meter (Al.) er der til nærmeste Nabosted med **brandfrit Tag**?
" " " " " " " " **Straatag**?
Hvad benyttes **nærmeste** Nabosted til?
Er det forsikret her, og hvad er Ejerens Navn?
Nærmeste Nabosteds Pol. Nr., forsaavidt det er forsikret her?
- Har denne Ejendom før været forsikret her og under hvilket Pol.-Nr.?

Landbrug

Ja

over 200 meter

Landbrug

Ja - Alfred Jensen

Nr. 5

Nr. 9

Denne Forretning har vi foretaget som redelige og samvittighedsfulde Mænd.

Karl Kam Vurderingsmænd. *V. Pedersen* Rekvirent.

Gebyr:

Til Vurderingsmændene 20 Kr. " 0.

" Branddirektøren 2 " " "

22 Kr. " 0.

Udgaet

Grundrids med Afstand mellem Bygningerne og Oplysning om Brandmure. **Uforsikrede** Bygninger maa ogsaa anføres.

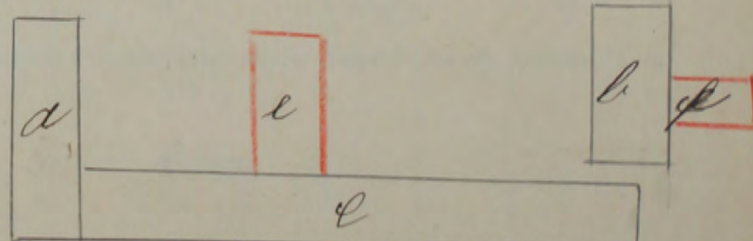
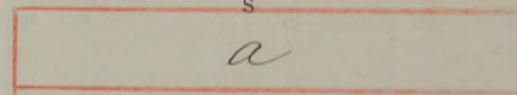
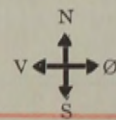

Alle til en Ejendom hørende Bygninger optages baade i Beskrivelse og Grundrids selv om ikke alle Litra omvurderes.

81
 Hver Vurdering forsynes med Grundrids, og Fundamenter, Støbegods, elektrisk Installation og andre Genstande, der medforsikres, anføres under den Bygning, hvori de findes.

Pol. Nr. 99 *Bornholm* Amts Distrikt.

Aar 1920 den *August* har undertegnede Vurderingsmænd foretaget nedenstaaende Beskrivelse og Vurdering til Indtegning i „Østifternes Brandforsikring“ af Bygningerne paa Matr. Nr. *87 b.i.* af *10 Vornedgaard* By *Klommen Her* Sogn Amt, tilhørende *Mr. Svend Carl Petersen*; tidligere Ejer var

Litra	Bygningernes				Ydermurene er af:	Taget er af:	Hvis Fundamenter, Kakkelovne, Komfurer eller andre Genstande er medforsikret, anføres dette samt Betegnelsen for hver enkelt Del under hvert Litra for sig	Værdi til Forsikring af hver Bygning og medforsikret Fundament, Støbegods, fast Inventar o. s. v.	Totalsum for hvert Litra
	Indretning og Anvendelse; Loft, Gulv, Udstyrelse m. v.	Fagantal	Længde	Dybde					
		Meter (Al)	Meter (Al)	Meter (Al)					
a.	Stuehus: 3 Værelser, Vokkhen, Spisestuen, Trappegang til Loftet, og et Loftværelse, Kælderen under Vokkhen og Spisestuen, en lille Veranda med vest, til Forskue, gipsede Loft og Bræddegulv over det hele, malk og Kapelambli samtlige Værelser, 2 Brændgavle	4	8,30	7,60	3,60	Grundsten af Mursten Tegl			10.500
b.	Halvlagsbygning i Nord til Låv, Vaskerhus, Murskensgulv og Bræddeloft		4,10	3,90	3,00	ditte Pap			1.500
c.	Stuehus, en Stue, en Sovekammer, Vokkhen og Spisestue, Bræddeloft og Gulv, Murskensgulv i Vokkhen, panelbet dækket i Værelserne, 2 Brændgavle	2	3 1/2	7,00	5,35	2,30	ditte Tegl		3.000
								Overføres..	15.000

Vend om.

Litra	Bygningernes				Ydermurene er af:	Taget er af:	Hvis Fundamenter, Kakkelovne, Komfurer eller andre Genstande er medforsikret, anføres dette samt Betegnelsen for hver enkelt Del under hvert Litra for sig	Værdi til Forsikring af hver Bygning og medforsikret Fundament, Støbegods, fast Inventar o. s. v.	Totalsum for hvert Litra
	Indretning og Anvendelse; Loft, Gulv, Udstyrelse m. v.	Fagantal	Længde	Dybde					
			Meter (Al.)	Meter (Al.)	Meter (Al.)			Kr.	Kr.
							Overført...		
								Ejendommens samlede Forsikringssum bliver	15000

1. Hvilket Haandværk eller Næringsbrug drives i Ejendommen? *Bekendte*

2. Med Hensyn til Skorstene, Bagerovne og Ildsteder bemærkes om de er lovlige? *Ja*

3. Findes der **Dampmaskine, Eksplosionsmotor** eller anden **mekanisk Kraft**?
(Er der Eksplosionsmotor udfyldes et Oplysningsskema)

Er Loftet i Kedelrummet af Mur eller Jern?
Hvor stor er Afstanden fra Kedlens Overkant til Loftet?

4. Hvor mange Meter (Al.) er der til nærmeste Nabosted med **brandfrit Tag**? *3,30 m*
" " " " " " " " **Straatag**? *Bekendte*
Hvad benyttes **nærmeste** Nabosted til?
Er det forsikret her, og hvad er Ejerens Navn?
Nærmeste Nabosteds Pol. Nr., forsaavidt det er forsikret her?

5. Har denne Ejendom før været forsikret her og under hvilket Pol.-Nr.? *99*

Denne Forretning har vi foretaget som redelige og samvittighedsfulde Mænd.

Helt Nam Vurderingsmænd. *Svend Persson* Rekvirent.

Gebyr:
Til Vurderingsmændene *7* Kr. *4* Ø.
" Branddirektøren *1* " " "
8 Kr. *4* Ø.

Grundrids med Afstand mellem Bygningerne og Oplysning om Brandmure. **Uforsikrede** Bygninger maa ogsaa anføres.

Alle til en Ejendom hørende Bygninger optages baade i Beskrivelse og Grundrids selv om ikke alle Litra omvurderes.

Hver Vurdering forsynes med Grundrids, og Fundamenter, Støbegods, elektrisk Installation og andre Genstande, der medforsikres, anføres under den Bygning, hvori de findes.

Pol. Nr. 83 Borreholms Amts Distrikt.

Aar 1920 den 18 August har undertegnede Vurderingsmænd foretaget nedenstaaende Beskrivelse og Vurdering til

Indtegning i „Østifternes Brandforsikring“ af Bygningerne paa Matr. Nr. 13 af 5 Selvsjergaard By i Klampenborg

Sogn Amt, tilhørende Hr. Gaardejers Peter Larsen ; tidligere Ejer var

Litra	Bygningernes				Ydermurene er af:	Taget er af:	Hvis Fundamenter, Kakkelovne, Komfurer eller andre Genstande er medforsikret, anføres dette samt Betegnelsen for hver enkelt Del under hvert Litra for sig	Værdi til Forsikring af hver Bygning og medforsikret Fundament, Støbegods, fast Inventar o. s. v.	Totalsum for hvert Litra
	Indretning og Anvendelse; Loft, Gulv, Udstyrelse m. v.	Fagantal	Længde	Dybde					
		Meter (Al.)	Meter (Al.)	Meter (Al.)			Kr.	Kr.	
a.	Stuehus, 4 Stuer 3 Lov- og 1 Pige-kom., 2 Forstuer, Skik-kom., Spejls-kom., og Byggers, 2 Skorstensrør af Mursten, Kælderen under Stue, Bræddeloft og Gulv med Vandkølebe af Byggers, og der er Forstue, hvor der er Mursten, gulv, malk og Sapskævel; samtlige Værelser, samtl. pappede Lofters: 4 Værelser, 2 Bræddegavl.	14	28,90	6,80	3,50	Egebrænde, Bænk og Mursten Pap		25,000	
b.	Hestes-køskald og Foderlo i 10 Fag, Vognport og Lade i 3 Fag Bræddeloft og 11 1/2 Fag, Bænk, gulv og Krylbær; Køskald, Brøstengulv i Hestes-kalden, en Brand- og en Bræddegavl. G. 13	13	27,35	8,70	3,50	dillo	dillo	15,000	
c.	Lade og Vognport og Bænk i 11	11	22,00	8,70	3,50	dillo	dillo	10,000	
d.	Lrinskald og Maskinhus i 8 Fag, Indkørsel, port, Skik-kom., og Kærstue i 6 Fag, Bræddeloft og Bænk i det hele, med Vandkølebe af Porben hvor der er Brøstengulv, en Brand- og en Bræddegavl. V. 14	14	28,70	6,00	2,80	dillo	dillo	18,000	
e.	Halvtagsbygning i rest til Litra d. Kærstue, Bænk		4,90	2,50	2,30	Grunden af Mursten	dillo	500	
f.	Motorhus en 4 Hestes Petroleumsmotor Akseldrivning, Remskiver m.m.		3,60	2,50	2,50	dillo	Sten	1000 3000 500 = 4,500	
Overføres . . .								73,000	

Litra	Bygningernes				Ydermurene er af:	Taget er af:	Hvis Fundamenter, Kalkelovne, Komfurer eller andre Genstande er medforsikret, anføres dette samt Betegnelsen for hver enkelt Del under hvert Litra for sig	Værdi til Forsikring af hver Bygning og medforsikret Fundament, Støbegods, fast Inventar o. s. v.	Totalsum for hvert Litra
	Indretning og Anvendelse; Loft, Gulv, Udstyrelse m. v.	Fagantal	Længde	Dybde					
			Meter (Al.)	Meter (Al.)	Meter (Al.)			Kr.	Kr.
							Overført...		
Ejendommens samlede Forsikringssum bliver									73.000

1. Hvilket Haandværk eller Næringsbrug drives i Ejendommen? *Landbrug*

2. Med Hensyn til Skorstene, Bagerovne og Ildsteder bemærkes om de er lovlige? *ja*

3. Findes der **Dampmaskine, Eksplosionsmotor** eller anden **mekanisk Kraft**?
(Er der Eksplosionsmotor udfyldes et Oplysningsskema)
en 6 Hestekræfter Petroleumsmotor

Er Loftet i Kedelrummet af Mur eller Jern?
Hvor stor er Afstanden fra Kedlens Overkant til Loftet?

4. Hvor mange Meter (Al.) er der til nærmeste Nabosted med **brandfrit Tag**?
" " " " " " " " **Straatag**?
Hvad benyttes **nærmeste** Nabosted til?
Er det forsikret her, og hvad er Ejerens Navn?
Nærmeste Nabosteds Pol. Nr., forsaavidt det er forsikret her?

5. Har denne Ejendom før været forsikret her og under hvilket Pol.-Nr.?
Nr. 89

Denne Forretning har vi foretaget som redelige og samvittighedsfulde Mænd.

Karl Dam Vurderingsmænd. *H. J. Skjævelid* Vurderingsmænd. *J. P. Larsen* Rekvirent.

Gebyr:
Til Vurderingsmændene 20 Kr. " Ø.
" Branddirektøren 2 " " "
22 Kr. " Ø.

Udgaet

Grundrids med Afstand mellem Bygningerne og Oplysning om Brandmure. Uforsikrede Bygninger maa ogsaa anføres.

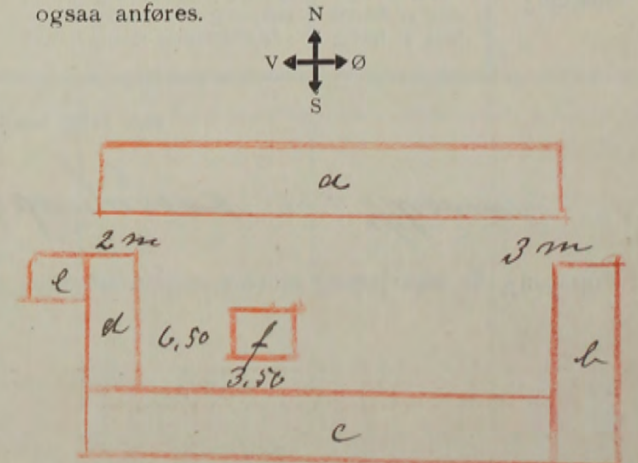

Alle til en Ejendom hørende Bygninger optages baade i Beskrivelse og Grundrids selv om ikke alle Litra omvurderes.

Hver Vurdering forsynes med Grundrids, og Fundamenter, Støbegods, elektrisk Installation og andre Genstande, der medforsikres, anføres under den Bygning, hvori de findes.

Pol. Nr. 75 *Bornholms* Amts Distrikt.

Aar 1920 den 18. August har undertegnede Vurderingsmænd foretaget nedenstaaende Beskrivelse og Vurdering til

Indtegning i „Østifternes Brandforsikring“ af Bygningerne paa Matr. Nr. 14^a af *6. Selvsjergaard* By *Skammeholm*

Sogn Amt, tilhørende *Mr. Godefr. Oluf. Christ. Julius Jensen* tidligere Ejer var

Litra	Bygningernes				Ydermurene er af:	Taget er af:	Hvis Fundamenter, Kakkellovne, Komfurer eller andre Genstande er medforsikret, anføres dette samt Betegnelsen for hver enkelt Del under hvert Litra for sig	Værdi til Forsikring af hver Bygning og medforsikret Fundament, Støbegods, fast Inventar o. s. v.	Totalsum for hvert Litra
	Indretning og Anvendelse; Loft, Gulv, Udstyrelse m. v.	Fagantal	Længde	Dybde					
		Meter (Al.)	Meter (Al.)	Meter (Al.)				Kr.	Kr.
a	<i>Stuehus: 4 Stuer, 1 Port - 1 Gyngestue og et Røgkammer; 2 Forstuer, Værelser, Spisekammer; og Sælløkkammer. Bræddeloft og Gulv for det hele med Undtagelse af den ene Forstue og 2 Kamre hvor der er alderstrøg og gulv, såvel og kapt, særligt i samtlige Værelser, 2 Storstuer og af alderstrøg, Hælder under 2 Fag. 2 Bræddegule</i>	12	24,30	5,60	3,00	<i>Egetræs, Birk og Mørskens Strøg</i>			20,000
b	<i>Vognport og Kammer i 3 Fag, Lade og Tårnport i 8 Fag, Bræddeloft over Forstuen, 2 Bræddegule</i>	11	23,70	8,10	3,80	<i>dilla</i>	<i>dilla</i>		8,000
c	<i>Ko- og Hestestald i 7 Fag, Foderloft og Røg- hus i 2 Fag, Bræddeloft for det hele, og Mønter og Krog i Staldene</i>	9	19,50	8,80	3,50	<i>dilla</i>	<i>dilla</i>		10,100
d	<i>Prinsstald i 4½ Fag, Foderloft og Lade i 2½ Fag Indkørselport, Bryggeri, Værelser og Bræddeloft hus i 5 Fag, Bræddeloft over 9 Fag, Bræddeloft gule i Kammeret og Betongulv; det øvrige med Undtagelse af Laden, 2 Bræddegule</i>	12	24,40	7,30	3,20	<i>dilla</i>	<i>dilla</i>		12,000
								Overføres . .	50,000

Vend om.

Litra	Bygningernes				Ydermurene er af:	Taget er af:	Hvis Fundamenter, Kakkellovne, Komfurer eller andre Genstande er medforsikret, anføres dette samt Betegnelsen for hver enkelt Del under hvert Litra for sig	Værdi til Forsikring af hver Bygning og medforsikret Fundament, Støbegods, fast Inventar o. s. v.	Totalsum for hvert Litra
	Indretning og Anvendelse; Loft, Gulv, Udstyrelse m. v.	Fagantal	Længde	Dybde					
			Meter (Al.)	Meter (Al.)	Meter (Al.)			Kr.	Kr.
							Overført...		
Ejendommens samlede Forsikringssum bliver								50.000	

1. Hvilket Haandværk eller Næringsbrug drives i Ejendommen? *Landbrug*

2. Med Hensyn til Skorstene, Bagerovne og Ildsteder bemærkes om de er lovlige? *ja*

3. Findes der **Dampmaskine, Eksplosionsmotor** eller anden **mekanisk Kraft**?
(Er der Eksplosionsmotor udfyldes et Oplysningsskema)
 Er Loftet i Kedelrummet af Mur eller Jern?
 Hvor stor er Afstanden fra Kedlens Overkant til Loftet?

4. Hvor mange Meter (Al.) er der til nærmeste Nabosted med **brandfrit Tag**? *over 200 meter*
 " " " " " " " " **Straatag**?
 Hvad benyttes **nærmeste** Nabosted til?
 Er det forsikret her, og hvad er Ejerens Navn?
 Nærmeste Nabosteds Pol. Nr., forsaavidt det er forsikret her? *Landbrug ja - Jens Larsen Nr. 54.*

5. Har denne Ejendom før været forsikret her og under hvilket Pol.-Nr.? *Nr. 75*

Denne Forretning har vi foretaget som redelige og samvittighedsfulde Mænd.

Karl Nann Vurderingsmænd. *H. J. Stefaed* Rekvisitent. *O. Johansen*

Gebyr:
 Til Vurderingsmændene 16 Kr. , Ø.
 " Branddirektøren 2 " " "
18 Kr. " Ø.

Grundrids med Afstand mellem Bygningerne og Oplysning om Brandmure. **Uforsikrede** Bygninger maa ogsaa anføres.

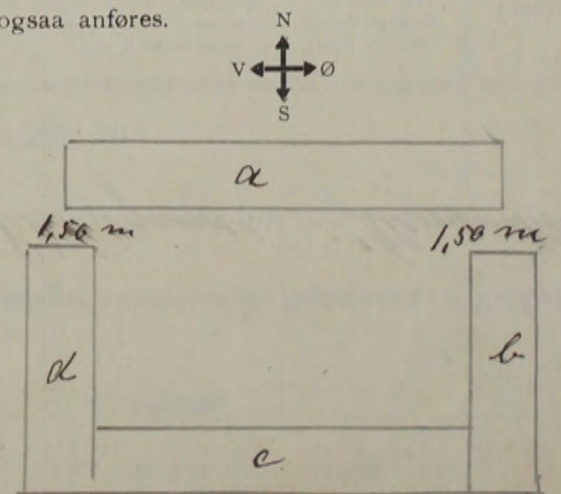

Alle til en Ejendom hørende Bygninger optages baade i Beskrivelse og Grundrids selv om ikke alle Litra omvurderes.

Udgave

Pol. Nr. 15 Bornholms Amts Distrikt.

Aar 1920 den 24 August har undertegnede Vurderingsmænd foretaget nedenstaaende Beskrivelse og Vurdering til

Indtegning i „Østifternes Brandforsikring“ af Bygningerne paa Matr. Nr. 68 B af 60 Sølvsøgaard By i Klampenker

Sogn Amt, tilhørende Mr. Arvid Martin A. Larsen; tidligere Ejer var

Litra	Bygningernes				Ydermurene er af:	Taget er af:	Hvis Fundamenter, Kakkelovne, Komfurer eller andre Genstande er medforsikret, anføres dette samt Betegnelsen for hver enkelt Del under hvert Litra for sig	Værdi til Forsikring af hver Bygning og medforsikret Fundament, Støbegods, fast Inventar o. s. v.	Totalsum for hvert Litra
	Indretning og Anvendelse; Loft, Gulv, Udstyrelse m. v.	Fagantal	Længde	Dybde					
		Meter (Al.)	Meter (Al.)	Meter (Al.)				Kr.	Kr.
a.	Ruehus, 3 Stuer, 1k. Sovekammer, 2 Forstue, Køkken, Spisekammer, Bryggers og Vaskeri, hus, Kaldet under 2 Fag, 1k. Skorstensrør og en vid Skorstens en lille Bager, oven på af Alustuen, Bræddeloft og Gulv med Udstyrelse af Høkkene, husene hvor der er Alustens gulv, malk og bageværk i samtlige Værelser, en Brand- og en Bræddegård - 1	9	18,60	7,20	3,40	Grundsten af Alustuen			16.000
b.	Ustald, 4k. og Svinestald i 4 Fag, Vognport i 1k. Fag, Lø- og Lade i 4 Fag, Bræddeloft og Gulv i 1k. Bøtengler i Staldene, 2 Bræddegårde. - 2	9	17,20	7,20	3,40	Alte af Bøtten Sparer			6.000
c.	Brand- og Hønseshus, 2 Bræddegårde. - 3	3	6,10	3,20	2,30	Bærk og Brædder			1.000
							Overføres . .		23.000

Litra	Bygningernes				Ydermurene er af:	Taget er af:	Hvis Fundamenter, Kakkellovne, Komfurer eller andre Genstande er medforsikret, anføres dette samt Betegnelsen for hver enkelt Del under hvert Litra for sig	Værdi til Forsikring af hver Bygning og medforsikret Fundament, Støbegods, fast Inventar o. s. v.	Totalsum for hvert Litra
	Indretning og Anvendelse; Loft, Gulv, Udstyrelse m. v.	Fagantal	Længde	Dybde					
		Meter (Al.)	Meter (Al.)	Meter (Al.)				Kr.	Kr.
							Overført...		

Ejendommens samlede Forsikringssum bliver 23,000.

1. Hvilket Haandværk eller Næringsbrug drives i Ejendommen? *Landbrug*

2. Med Hensyn til Skorstene, Bagerovne og Ildsteder bemærkes om de er lovlige? *ja.*

3. Findes der **Dampmaskine, Eksplosionsmotor** eller anden **mekanisk Kraft**?
(Er der Eksplosionsmotor udfyldes et Oplysningskema)
 Er Loftet i Kedelrummet af Mur eller Jern?
 Hvor stor er Afstanden fra Kedlens Overkant til Loftet?

4. Hvor mange Meter (Al.) er der til nærmeste Nabosted med **brandfrit Tag**? *40 meter*
 " " " " " " " " **Straatag**?
 Hvad benyttes **nærmeste** Nabosted til? *Skolebygning*
 Er det forsikret her, og hvad er Ejerens Navn?
 Nærmeste Nabosteds Pol. Nr., forsaavidt det er forsikret her?

5. Har denne Ejendom før været forsikret her og under hvilket Pol.-Nr.? *Nr. 15*

Denne Forretning har vi foretaget som redelige og samvittighedsfulde Mænd.

Karl Dam Vurderingsmænd. *H. P. Rørdam* Rekvisitent. *Martin L. Larsen*

Grundrids med Afstand mellem Bygningerne og Oplysning om Brandmure. Uforsikrede Bygninger maa ogsaa anføres.

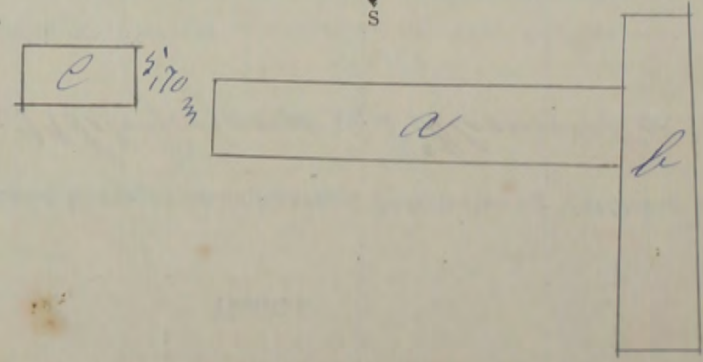
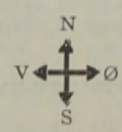

Gebyr:
 Til Vurderingsmændene 10 Kr. 00.
 „ Branddirektøren 1 „ 00 „
11 Kr. 00.

Udgaaet

Alle til en Ejendom hørende Bygninger optages baade i Beskrivelse og Grundrids selv om ikke alle Litra omvurderes.

Hver Vurdering forsynes med Grundrids, og Fundamenter, Støbegods, elektrisk Installation og andre Genstande, der medforsikres, anføres under den Bygning, hvori de findes.

Pol. Nr. 127 *Bornholms* Amts *N* Distrikt.

Aar 1920 den *11 September* har undertegnede Vurderingsmænd foretaget nedenstaaende Beskrivelse og Vurdering til

Indtegning i „Østifternes Brandforsikring“ af Bygningerne paa Matr. Nr. *37 b* af *29 Selvsjoggaard* By *i Klampenborg*

Sogn *Bornholms* Amt, tilhørende *Hr. Maries Kr. Katedr.*; tidligere Ejer var

Litra	Bygningernes				Ydermurene er af:	Taget er af:	Hvis Fundamenter, Kakkelovne, Komfurer eller andre Genstande er medforsikret, anføres dette samt Betegnelsen for hver enkelt Del under hvert Litra for sig	Værdi til Forsikring af hver Bygning og medforsikret Fundament, Støbegods, fast Inventar o. s. v.	Totalsum for hvert Litra
	Indretning og Anvendelse; Loft, Gulv, Udstyrelse m. v.	Fagantal	Længde	Dybde					
		Meter (Al.)	Meter (Al.)	Meter (Al.)					
a.	Struktur: 3 Skuer, 1 Lov- og 1 Gæsteværelse, en Forstue, Køkken og Spisestue, Kælder under 2 Tr. Kvæsteværelse og 2 andre Loftsværelser, 1 Skorstensrør af Mursten, en stor Veranda med Søjler, Bræddeloft og Gulv, samt flappede Loftet for det hele, alle Værelser er malet og kapsejlet, 3 Brøndgange	7	13,30	8,30	3,90	Mursten	Tegl		18,500
b.	Halvtagsbygning, Vaskerhus, Køkken- og Brønderhus, og Rindes Murstens- og Betongulv		8,90	3,20	2,50	dette	Pap		2,000
c.	Staldbygning: Heste- og Svinestald, Foderlo, Gødnings- og Rørbus, og Vognport, Bræddeloft, Mursten og Betongulv for det hele, Brøndgang	7	13,30	7,60	3,80	dette	dette		7,000
d.	Indkjørsport, Oplagsrum og Rullestue, Bræddeloft og Betongulv for det hele, Brøndgang	5	9,10	5,00	3,00	dette	Tegl		2,500
								Overføres...	30,000

Litra	Bygningernes				Ydermurene er af:	Taget er af:	Hvis Fundamenter, Kakkelovne, Komfurer eller andre Genstande er medforsikret, anføres dette samt Betegnelsen for hver enkelt Del under hvert Litra for sig	Værdi til Forsikring af hver Bygning og medforsikret Fundament, Støbegods, fast Inventar o. s. v.	Totalsum for hvert Litra
	Indretning og Anvendelse; Loft, Gulv, Udstyrelse m. v.	Fagantal	Længde	Dybde					
			Meter (Al.)	Meter (Al.)	Meter (Al.)			Kr.	Kr.
							Overført...		

Ejendommens samlede Forsikringssum bliver 30.000

- Hvilket Haandværk eller Næringsbrug drives i Ejendommen?
Landbrug, Telefontelefon
- Med Hensyn til Skorstene, Bagerovne og Ildsteder bemærkes om de er lovlige?
Ja
- Findes der **Dampmaskine, Eksplosionsmotor** eller anden **mekanisk Kraft**?
(Er der Eksplosionsmotor udfyldes et Oplysningsskema)
Er Loftet i Kedelrummet af Mur eller Jern?
Hvor stor er Afstanden fra Kedlens Overkant til Loftet?
- Hvor mange Meter (Al.) er der til nærmeste Nabosted med **brandfrit Tag**?
" " " " " " " " **Straatag**?
Hvad benyttes **nærmeste** Nabosted til?
Er det forsikret her, og hvad er Ejerens Navn?
Nærmeste Nabosteds Pol. Nr., forsaa vidt det er forsikret her?
- Har denne Ejendom før været forsikret her og under hvilket Pol.-Nr.?
127

Denne Forretning har vi foretaget som redelige og samvittighedsfulde Mænd.

J. Dam Vurderingsmænd. *H. P. Rønnensten* *Nosin Hofgaard* Rekvisitent.

Gebyr:
Til Vurderingsmændene 10 Kr. 7 Ø.
" Branddirektøren 1 " 50 "
11 Kr. 50 Ø.

Udgaet

Grundrids med Afstand mellem Bygningerne og Oplysning om Brandmure. Uforsikrede Bygninger maa ogsaa anføres.

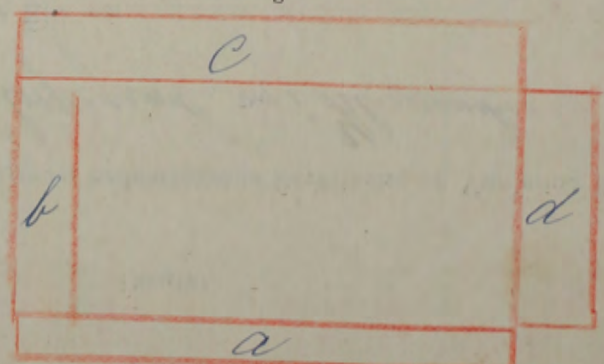
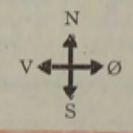

Alle til en Ejendom hørende Bygninger optages baade i Beskrivelse og Grundrids selv om ikke alle Litra omvurderes.

Hver Vurdering forsynes med Grundrids, og Fundamenter, Støbegods, elektrisk Installation og andre Genstande, der medforsikres, anføres under den Bygning, hvori de findes.

Pol. Nr. 37 Amts Distrikt.

Aar 1920 den 18 September har undertegnede Vurderingsmænd foretaget nedenstaaende Beskrivelse og Vurdering til

Indtegning i „Østifternes Brandforsikring“ af Bygningerne paa Matr. Nr. 22^a af 14 Selvgård By i Himmerus

Sogn Børnehøjs Amt, tilhørende Nr. 1 Gade, Kristianh. Nielsen; tidligere Ejer var

Litra	Bygningernes				Ydermurene er af:	Taget er af:	Hvis Fundamenter, Kakkelovne, Komfurer eller andre Genstande er medforsikret, anføres dette samt Betegnelsen for hver enkelt Del under hvert Litra for sig	Værdi til Forsikring af hver Bygning og medforsikret Fundament, Støbegods, fast Inventar o. s. v.	Totalsum for hvert Litra
	Indretning og Anvendelse; Loft, Gulv, Udstyrelse m. v.	Fagantal	Længde	Dybde					
		Meter (Al.)	Meter (Al.)	Meter (Al.)			Kr.	Kr.	
a.	Stuehus, 4 Stuer, et Sovestue og 2 Værelser, og 3 andre Værelser, 2 Køkkener, Vaskerum og Spisekøkken, Skaldør under 3 Fag, 2 Skorstensrør af Mursten, Bræddeløft og Gulv for det hele, god Udstyr, belagt Vaskerum, hvor der er Murstengulv, samt lige Værelser er malet og lappet, 2 Bræddegårde	18	35,80	6,45	3,00	Mursten	Bark og Pap		22.000
b.	Vognport, Hjørteport og Udhus i Gade								
	Førsteport i 2 Fag, Bræddeløft over et Fag, 2 Bræddegårde	8	19,10	9,45	3,00	Lille Grundm.	Bark og Tegl		5.000
c.	Kø- og Svinstald i 12 Fag, Bræddeløft og Betongulv for det hele, indlagt Selvblanding i Skaldør, Lade i 8 Fag, 2 Bræddegårde	20	40,30	9,75	3,00	Grundm. af Beton	Tegl		19.000
d.	Vaskestald i 6 Fag, Færhus, Vaskerum, og Smøtjørteport i 3 Fag, Bræddeløft over 7 Fag, Brøstengulv i Skaldør, Bræddeløft i Kammer	9	24,10	7,25	3,00	Mursten	Bark og Pap		9.000
	Overføres . . .								55.000

Litra	Bygningernes				Ydermurene er af:	Taget er af:	Hvis Fundamenter, Kakkelovne, Komfurer eller andre Genstande er medforsikret, anføres dette samt Betegnelsen for hver enkelt Del under hvert Litra for sig	Værdi til Forsikring af hver Bygning og medforsikret Fundament, Støbegods, fast Inventar o. s. v.	Totalsum for hvert Litra
	Indretning og Anvendelse; Loft, Gulv, Udstyrelse m. v.	Fagantal	Længde	Dybde					
			Meter (Al.)	Meter (Al.)	Meter (Al.)			Kr.	Kr.
							Overført . . .		
								Ejendommens samlede Forsikringssum bliver	55.000

- Hvilket Haandværk eller Næringsbrug drives i Ejendommen? *Landbrug*
- Med Hensyn til Skorstene, Bagerovne og Ildsteder bemærkes om de er lovlige? *Ja*
- Findes der **Dampmaskine, Eksplosionsmotor** eller anden **mekanisk Kraft**?
(Er der Eksplosionsmotor udfyldes et Oplysningsskema)
Er Loftet i Kedelrummet af Mur eller Jern?
Hvor stor er Afstanden fra Kedlens Overkant til Loftet?
- Hvor mange Meter (Al.) er der til nærmeste Nabosted med **brandfrit Tag**?
" " " " " " " " **Straatag**?
Hvad benyttes **nærmeste** Nabosted til?
Er det forsikret her, og hvad er Ejerens Navn?
Nærmeste Nabosteds Pol. Nr., forsaavidt det er forsikret her?
- Har denne Ejendom før været forsikret her og under hvilket Pol.-Nr.?

Landbrug

Ja

*over 100 m
- 200 m*

Landbrug

Nr. 57

Denne Forretning har vi foretaget som redelige og samvittighedsfulde Mænd.

Karl Møller *H. J. Refsøe* *K. Nielsen*
 Vurderingsmænd. Rekvisitent.

Gebyr:
 Til Vurderingsmændene 16 Kr. 4 Ø.
 " Branddirektøren 2 " 4 "
18 Kr. 4 Ø.

Udgaalt

Grundrids med Afstand mellem Bygningerne og Oplysning om Brandmure. Uforsikrede Bygninger maa ogsaa anføres.

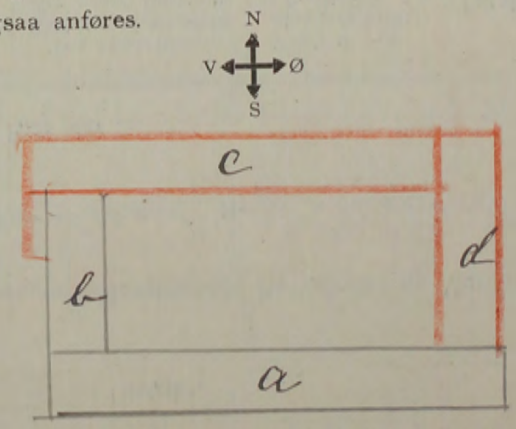

Alle til en Ejendom hørende Bygninger optages baade i Beskrivelse og Grundrids selv om ikke alle Litra omvurderes.

Hver Vurdering forsynes med Grundrids, og Fundamenter, Støbegods, elektrisk Installation og andre Genstande, der medforsikres, anføres under den Bygning, hvori de findes.

Pol. Nr. 91 Bornholms Amts Nedre Distrikt.

Aar 19 20 den 18. Septbr har undertegnede Vurderingsmænd foretaget nedenstaaende Beskrivelse og Vurdering til

Indtegning i „Østifternes Brandforsikring“ af Bygningerne paa Matr. Nr. 78a af Narvedgaard By i Klemensker

Sogn St. Gaard Amt, tilhørende St. Gaard tidligere Ejer var

Litra	Bygningernes				Ydermurene er af:	Taget er af:	Hvis Fundamenter, Kakkelovne, Komfurer eller andre Genstande er medforsikret, anføres dette samt Betegnelsen for hver enkelt Del under hvert Litra for sig	Værdi til Forsikring af hver Bygning og medforsikret Fundament, Støbegods, fast Inventar o. s. v.	Totalsum for hvert Litra
	Indretning og Anvendelse; Loft, Gulv, Udstyrelse m. v.	Fagantal	Længde	Dybde					
		Meter (Al.)	Meter (Al.)	Meter (Al.)				Kr.	Kr.
a.	Stuehus: 4 Stuer, et Sov- og Zamar Kamre, 2 Forstuer, Køkken og Spisekammer, 3 Skorstensrør af Mursten, Brædder, loft og Gulv for del af hele, med Uudtagelse af Kjøkkenhusets broderer Mur, skensgulv, maler og kapsejler i samtlige Værelser, 2 Bræddegavl. N	13	26,10	6,30	2,90	Mursten	Brækk Pap og Straa		15,000
b.	Karlshus, og Klugehus i et Tag, Vognport og Hejsthus i 2 Tag, Brænde og Maskinhus i 6 Tag, Bræddeloft og Bekkengulv i 2 Tag, en Bræddegavl. S	9	19,30	7,40	2,80	Mursten	Brækk Pap		7,000
c.	Tændstik og Lade i 11 Tag, Indkjørsport, Rør- og Srinhus i 4 Tag, Bræddeloft og Bekkengulv i Srinhuset, en Bræddegavl og en Bræddegavl. S	15	28,80	7,00	3,00	Mursten	Brækk ditte og Straa		8,000
d.	Heste- og Kuskald i 7 Tag, La og Lade i 3 Tag, Bræddeloft over Hestehalden, Bekkengulv i Kuskald La Lade, Brækkengulv i Hestehalden, en Bræddegavl. V	10	20,20	7,00	3,10	ditte	Straa		10,000
								Overføres . .	40,000

Vend om.

Litra	Bygningernes				Ydermurene er af:	Taget er af:	Hvis Fundamenter, Kakkellovne, Komfurer eller andre Genstande er medforsikret, anføres dette samt Betegnelsen for hver enkelt Del under hvert Litra for sig	Værdi til Forsikring af hver Bygning og medforsikret Fundament, Støbegods, fast Inventar o. s. v.	Totalsum for hvert Litra
	Indretning og Anvendelse; Loft, Gulv, Udstyrelse m. v.	Fagantal	Længde	Dybde					
			Meter (Al.)	Meter (Al.)	Meter (Al.)			Kr.	Kr.
							Overført...		
								Ejendommens samlede Forsikringssum bliver	40.000

1. Hvilket Haandværk eller Næringsbrug drives i Ejendommen? *Landbrug*

2. Med Hensyn til Skorstene, Bagerovne og Ildsteder bemærkes om de er lovlige? *Ja*

3. Findes der **Dampmaskine, Eksplosionsmotor** eller anden **mekanisk Kraft**?
(Er der Eksplosionsmotor udfyldes et Oplysningsskema)
 Er Loftet i Kedelrummet af Mur eller Jern?
 Hvor stor er Afstanden fra Kedlens Overkant til Loftet?

4. Hvor mange Meter (Al.) er der til nærmeste Nabosted med **brandfrit Tag**? *over 100 m*
 " " " " " " " " **Straatag**? *200 m*
 Hvad benyttes **nærmeste** Nabosted til? *Landbrug*
 Er det forsikret her, og hvad er Ejerens Navn?
 Nærmeste Nabosteds Pol. Nr., forsaavidt det er forsikret her?

5. Har denne Ejendom før været forsikret her og under hvilket Pol.-Nr.? *No. 91*

Denne Forretning har vi foretaget som redelige og samvittighedsfulde Mænd.

Hans Nam Vurderingsmænd. *H. J. Stofred* Rekvirent. *Skulportensen*

Gebyr:
 Til Vurderingsmændene *12* Kr. " Ø.
 " Branddirektøren *2* " " "
14 Kr. " Ø.

Udgaet

Grundrids med Afstand mellem Bygningerne og Oplysning om Brandmure. **Uforsikrede** Bygninger maa ogsaa anføres.

Alle til en Ejendom hørende Bygninger optages baade i Beskrivelse og Grundrids selv om ikke alle Litra omvurderes.

Hver Vurdering forsynes med Grundrids, og Fundamenter, Støbegods, elektrisk Installation og andre Genstande, der medforsikres, anføres under den Bygning, hvori de findes.

Pol. Nr. 137 Amts Distrikt

Aar 1920 den 20 September har undertegnede Vurderingsmænd foretaget nedenstaaende Beskrivelse og Vurdering til

Indtegnning i „Østifternes Brandforsikring“ af Bygningerne paa Matr. Nr. 147 af 32 Selbygaard By i Hjørring

Sogn Børnholm Amt, tilhørende Hr. Ludvig Chr. Sonne; tidligere Ejer var

Litra	Bygningernes				Ydermurene er af:	Taget er af:	Hvis Fundamenter, Kakkelovne, Komfurer eller andre Genstande er medforsikret, anføres dette samt Betegnelsen for hver enkelt Del under hvert Litra for sig	Værdi til Forsikring af hver Bygning og medforsikret Fundament, Støbegods, fast Inventar o. s. v.	Totalsum for hvert Litra
	Indretning og Anvendelse; Loft, Gulv, Udstyrelse m. v.	Fagantal	Længde	Dybde					
		Meter (Al.)	Meter (Al.)	Meter (Al.)				Kr.	Kr.
a.	Skuehus: i 7 Fag, 3 Stuer, et Sovestue, og 3 andre Kamre, 2 Forstuer, Næsther og Spiestue, Bræddeloft og Gulv, samt pappede Loftet, ferdig hvid, malet og kaffebord i samtlige Værelser, en Bræddegavl, Herkestald i 3 Fag, med Bræddeloft og Bræddegulv, en Bræddegavl	10	20,60	7,00	2,60	Grundsten og Bærk af Mursten	Tegl		20,000
b.	Køstald i 6 Fag, Gødningshus i 3 Fag, med Bræddeloft og Bekingsgulv, Lade i 6 Fag, en Bræddegavl	15	30,50	8,70	3,00	dilla	dilla		12,000
c.	Hjørteport i 2 Fag, Bygges, Maleristhus og Karstue i 3 Fag, Svineslata i 4 Fag Bræddeloft over det hele, Bekingsgulv i Skalden, Bræddegulv i Kærst, Bræddegulv i Torsten, Envis Skovstomoyen lilla Rager over alt af Mursten, 2 Bræddegavl	9	18,40	6,10	2,70	Mursten	Pap		9,000
d.	Svineslata og Hjørteport i 3 Fag, Hjørte og Bræddehus i 4 Fag, Lade i 4 Fag, Bræddeloft over 7 Fag, Bekingsgulv i 3 Fag en Bræddegavl	11	23,30	7,10	3,60	dilla	dilla		9,000
Overføres ..									50,000

Litra	Bygningernes				Ydermurene er af:	Taget er af:	Hvis Fundamenter, Kakkelovne, Komfurer eller andre Genstande er medforsikret, anføres dette samt Betegnelsen for hver enkelt Del under hvert Litra for sig	Værdi til Forsikring af hver Bygning og medforsikret Fundament, Støbegods, fast Inventar o. s. v.	Totalsum for hvert Litra
	Indretning og Anvendelse; Loft, Gulv, Udstyrelse m. v.	Fagantal	Længde	Dybde					
			Meter (Al.)	Meter (Al.)	Meter (Al.)			Kr.	Kr.
							Overført...		
Ejendommens samlede Forsikringssum bliver								<i>50,000</i>	

- Hvilket Haandværk eller Næringsbrug drives i Ejendommen? *Landbrug*
- Med Hensyn til Skorstene, Bagerovne og Ildsteder bemærkes om de er lovlige? *ja*
- Findes der **Dampmaskine, Eksplosionsmotor** eller anden **mekanisk Kraft**?
(Er der Eksplosionsmotor udfyldes et Oplysningsskema)
Er Loftet i Kedelrummet af Mur eller Jern?
Hvor stor er Afstanden fra Kedlens Overkant til Loftet?
- Hvor mange Meter (Al.) er der til nærmeste Nabosted med **brandfrit Tag**? *over 100 m.*
" " " " " " " " **Straatag**? *~ 200 m*
Hvad benyttes **nærmeste** Nabosted til?
Er det forsikret her, og hvad er Ejerens Navn?
Nærmeste Nabosteds Pol. Nr., forsaavidt det er forsikret her?
- Har denne Ejendom før været forsikret her og under hvilket Pol.-Nr.? *137*

Denne Forretning har vi foretaget som redelige og samvittighedsfulde Mænd.

Karl Dam *H. Rosensteen* *Chr. Lønne*
 Vurderingsmænd. Rekvirent.

Gebyr:
 Til Vurderingsmændene *16* Kr. " Ø.
 " Branddirektøren *2* " " "
18 Kr. " Ø.

Udgaaet

Grundrids med Afstand mellem Bygningerne og Oplysning om Brandmure. Uforsikrede Bygninger maa ogsaa anføres.

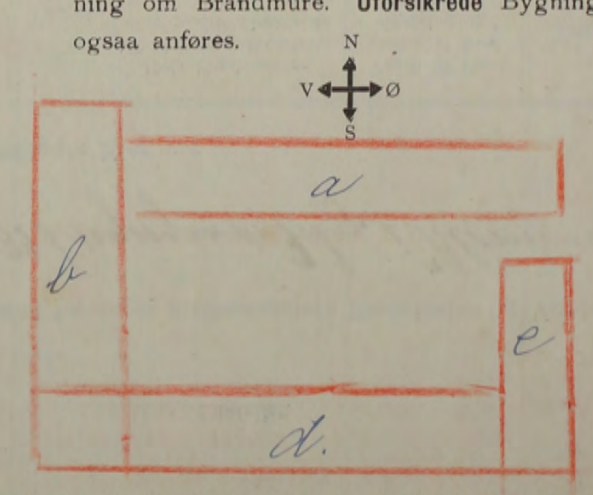

Alle til en Ejendom hørende Bygninger optages baade i Beskrivelse og Grundrids selv om ikke alle Litra omvurderes.

Hver Vurdering forsynes med Grundrids, og Fundamenter, Støbegods, elektrisk Installation og andre Genstande, der medforsikres, anføres under den Bygning, hvori de findes.

Pol. Nr. 135 Amts Distrikt

Aar 1920 den 20 Septbr har undertegnede Vurderingsmænd foretaget nedenstaaende Beskrivelse og Vurdering til

Indtegning i „Østifternes Brandforsikring“ af Bygningerne paa Matr. Nr. 148 af 33 Selogermands By i Klampenborg

Sogn Bornholm Amt, tilhørende Hojby og Laurerbund, Hørdum, tidligere Ejer var

Litra	Bygningernes				Ydermurene er af:	Taget er af:	Hvis Fundamenter, Kakkelovne, Komfurer eller andre Genstande er medforsikret, anføres dette samt Betegnelsen for hver enkelt Del under hvert Litra for sig	Værdi til Forsikring af hver Bygning og medforsikret Fundament, Støbegods, fast Inventar o. s. v.	Totalsum for hvert Litra
	Indretning og Anvendelse; Loft, Gulv, Udstyrelse m. v.	Fagantal	Længde	Dybde					
		Meter (Al.)	Meter (Al.)	Meter (Al.)				Kr.	Kr.
a.	Stuehus: 3 Stuer, et Lov, et Hjørn og 3 andre Kamre, Vaskemaskin, og Brygger, 2 Skabemøbler, afblomsstue, Hældesunder 2 Fag, Bræddeloft og Gulv for det hele, med Undtagelse af Bryggeren hvor der er Mursten gulv, pappede Loftter i Stuerne, samtlige Værelser malede og kappebehold, en Brand- og en Bræddegar. V.	11	22,58	6,70	2,80	Græsdam og Brækk Mursten Tegls			24,000
b.	Indkjøbsport, Brandklugge og Hønskøkken: 4 Fag, Vognport og Lade i 5 Fag, Bræddeloft over 1 Fag, Brækkgulv i Hønskøkken, 2 Bræddegar. V.	9	18,30	6,10	3,00	Brækk Mursten	dette og Lade		5,000
c.	Heske- og Svineskald: Bræddeloft over det hele, Brækkgulv og glasværelse i Svineskald, Brækkgulv i Heskeskalden, en Bræddegar. V.	9	19,00	5,90	2,40	dette	dette		7,000
d.	Hønskøkken og Lade i 7 Fag, Bræddeloft og Mursten gulv, samtlige Lade vandring, Lade i 7 Fag, en Bræddegar. V.	16	31,00	6,20	2,70	Græsdam og Brækk Mursten	dette		14,000
Overføres . . .									50,000

Litra	Bygningernes				Ydermurene er af:	Taget er af:	Hvis Fundamenter, Kakkelovne, Komfurer eller andre Genstande er medforsikret, anføres dette samt Betegnelsen for hver enkelt Del under hvert Litra for sig	Værdi til Forsikring af hver Bygning og medforsikret Fundament, Støbegods, fast Inventar o. s. v.	Totalsum for hvert Litra	
	Indretning og Anvendelse; Loft, Gulv, Udstyrelse m. v.	Fagantal	Længde	Dybde						Højde
			Meter (Al.)	Meter (Al.)	Meter (Al.)			Kr.	Kr.	
							Overført...			
Ejendommens samlede Forsikringssum bliver								50000		

1. Hvilket Haandværk eller Næringsbrug drives i Ejendommen? *Landsbrug*

2. Med Hensyn til Skorstene, Bagerovne og Ildsteder bemærkes om de er lovlige? *Ja*

3. Findes der **Dampmaskine, Eksplosionsmotor** eller anden **mekanisk Kraft**?
(Er der Eksplosionsmotor udfyldes et Oplysningskema)
 Er Loftet i Kedelrummet af Mur eller Jern?
 Hvor stor er Afstanden fra Kedlens Overkant til Loftet?

4. Hvor mange Meter (Al.) er der til nærmeste Nabosted med **brandfrit Tag**? *over 100 m*
 " " " " " " " " **Straatag**? *200*
 Hvad benyttes **nærmeste** Nabosted til?
 Er det forsikret her, og hvad er Ejerens Navn?
 Nærmeste Nabosteds Pol. Nr., forsaavidt det er forsikret her?

5. **Har denne Ejendom før været forsikret her og under hvilket Pol.-Nr.?** *Nr. 135.*

Denne Forretning har vi foretaget som redelige og samvittighedsfulde Mænd.

Henk Dam *H. Rottensken* *M. Haln*
 Vurderingsmænd. Rekvirent.

Gebyr:
 Til Vurderingsmændene *16* Kr. " Ø.
 " Branddirektøren *2* " " "
18 Kr. " Ø.

Udgyort

Grundrids med Afstand mellem Bygningerne og Oplysning om Brandmure. Uforsikrede Bygninger maa ogsaa anføres.

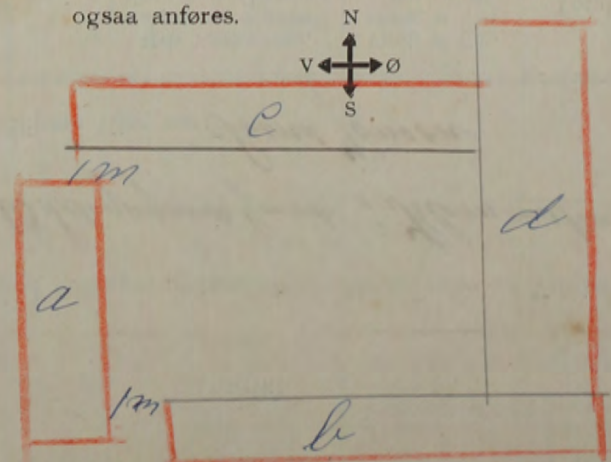

Alle til en Ejendom hørende Bygninger optages baade i Beskrivelse og Grundrids selv om ikke alle Litra omvurderes.

Hver Vurdering forsynes med Grundrids, og Fundamenter, Støbegods, elektrisk Installation og andre Genstande, der medforsikres, anføres under den Bygning, hvori de findes.

Pol. Nr. 67 Bornholms Amts Distrikt.

Aar 1920 den 4 Oktober har undertegnede Vurderingsmænd foretaget nedenstaaende Beskrivelse og Vurdering til

Indtegning i „Østifternes Brandforsikring“ af Bygningerne paa Matr. Nr. 63 Selvigsgaards Grund By i Klampenker

Sogn Bornholms Amt, tilhørende Entreprenør Bengt Hofstad; tidligere Ejer var Sevend Jensen

Litra	Bygningernes				Ydermurene er af:	Taget er af:	Hvis Fundamenter, Kakkelovne, Komfurer eller andre Genstande er medforsikret, anføres dette samt Betegnelsen for hver enkelt Del under hvert Litra for sig	Værdi til Forsikring af hver Bygning og medforsikret Fundament, Støbegods, fast Inventar o. s. v.	Totalsum for hvert Litra
	Indretning og Anvendelse; Loft, Gulv, Udstyrelse m. v.	Fagantal	Længde	Dybde					
		Meter (Al.)	Meter (Al.)	Meter (Al.)				Kr.	Kr.
a.	Stuehus: 2 Stuer, 1 Sovekammer, 2 badekamre, Spejlskæmpe og Forstue, Bræddeloft og Gulvfordikning i hele en Brand- og en Bræddegarv.	5	9,50	5,35	2,50	2 Fag Grønsten 1 Mursten 3 Fag Rødt og Leer Sten			7,500
b.	Halvtagsbygning i vest, Pakirade, Soine- og Kønskammer, Bekomguld i det hele	3,70	1,90	2,00	Grønsten Mursten Pap.				600
c.	Halvtagsbygning til Litra a. Køkken, Murstensgulv	2,70	1,65	2,00	ditto ditto				600
Overføres..								8,700	

Litra	Bygningernes				Ydermurene er af:	Taget er af:	Hvis Fundamenter, Kakkelovne, Komfurer eller andre Genstande er medforsikret, anføres dette samt Betegnelsen for hver enkelt Del under hvert Litra for sig	Værdi til Forsikring af hver Bygning og medforsikret Fundament, Støbegods, fast Inventar o. s. v.	Totalsum for hvert Litra
	Indretning og Anvendelse; Loft, Gulv, Udstyrelse m. v.	Fagantal	Længde	Dybde					
			Meter (Al.)	Meter (Al.)	Meter (Al.)			Kr.	Kr.
							Overført...		
Ejendommens samlede Forsikringssum bliver								8.700	

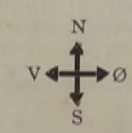
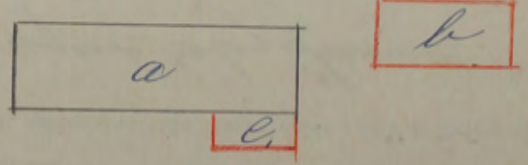
1. Hvilket Haandværk eller Næringsbrug drives i Ejendommen?	<i>Bakstue</i>
2. Med Hensyn til Skorstene, Bagerovne og Ildsteder bemærkes om de er lovlige?	<i>Ja</i>
3. Findes der Dampmaskine, Eksplosionsmotor eller anden mekanisk Kraft ? (Er der Eksplosionsmotor udfyldes et Oplysningsskema) Er Loftet i Kedelrummet af Mur eller Jern? Hvor stor er Afstanden fra Kedlens Overkant til Loftet?	
4. Hvor mange Meter (Al.) er der til nærmeste Nabosted med brandfrit Tag ? " " " " " " " " Straatag ? Hvad benyttes nærmeste Nabosted til? Er det forsikret her, og hvad er Ejerens Navn? Nærmeste Nabosteds Pol. Nr., forsaavidt det er forsikret her?	<i>28 meter</i> <i>Bakstue</i> — —
5. Har denne Ejendom før været forsikret her og under hvilket Pol.-Nr.?	<i>Nr. 67.</i>
Denne Forretning har vi foretaget som redelige og samvittighedsfulde Mænd. <i>Hans Nam</i> Vurderingsmænd. <i>Bingla Kofod</i> Rekyrent.	Grundrids med Afstand mellem Bygningerne og Oplysning om Brandmure. Uforsikrede Bygninger maa ogsaa anføres.  
Gebyr: Til Vurderingsmændene <i>5</i> Kr. " 0. " Branddirektøren " <i>75</i> " <u><i>5</i> Kr. <i>75</i> 0.</u>	Alle til en Ejendom hørende Bygninger optages baade i Beskrivelse og Grundrids selv om ikke alle Litra omvurderes.

Hver Vurdering forsynes med Grundrids, og Fundamenter, Støbegods, elektrisk Installation og andre Genstande, der medforsikres, anføres under den Bygning, hvori de findes.

Pol. Nr. 152 Amts Distrikt.

Aar 1920 den 24 Oktober har undertegnede Vurderingsmænd foretaget nedenstaaende Beskrivelse og Vurdering til

Indtegning i „Østifternes Brandforsikring“ af Bygningerne paa Matr. Nr. 157 af 5/6 Selskabsvej i Havn

Sogn Bornholm Amt, tilhørende H. S. Sørensen tidligere Ejer var

Litra	Bygningernes				Ydermurene er af:	Taget er af:	Hvis Fundamenter, Kakkelovne, Komfurer eller andre Genstande er medforsikret, anføres dette samt Betegnelsen for hver enkelt Del under hvert Litra for sig	Værdi til Forsikring af hver Bygning og medforsikret Fundament, Støbegods, fast Inventar o. s. v.	Totalsum for hvert Litra
	Indretning og Anvendelse; Loft, Gulv, Udstyrelse m. v.	Fagantal	Længde	Dybde					
		Meter (Al.)	Meter (Al.)	Meter (Al.)			Kr.	Kr.	
a.	Stuehus: 2 Stuer, et Sove- og Gyserstue og 2 andre Kamre, en Forstue, Vaskem. og Spiestem. et Skerkerucis af Mursten, Bræddegulv. og Loft for det hele, med Undtagelse af Vaskem. Rum paa sine propper og Murstensgulv. 2 Bræddegave	N. 7	13.70	5.60	2.50	Brick Mursten	Straa og Pap.		9.000
b.	Køkken- og Vaskem. og Forstue, Bræddegulv. og Loft for det hele, Mursten og Bræddegulv. i Køkkenet, Behængulv. i Vaskem. en Bræddegave	6	11.80	6.60	2.50	dita	Straa	6.000	
c.	Smidestald og Røghus: 4 Fag, med Bræddeloft og Behængulv. 6 Fag Løse, en Bræddegave	B. 10	19.70	4.80	3.40	Brick Grundm. Mursten	do	5.000	
d.	Halvlagsbygning til Litra c. Kugghus, Brænde og Materialhus. Behængulv. i det hele		7.70	3.30	2.80	Grundm. Mursten	Pap	1.000	
e.	Indkjørsport, Høns og Kalkhus. Beton- og Bænkensgulv en Bræddeg. S.	5	10.30	4.40	2.40	Brick Mursten	Straa	1.500	
f.	Halvlagsbygning i vask. Vognport og Hydrant		9.70	5.60	3.00	Brick og Brædder	Pap	1.500	
Overføres . .								24.000	

Vend om.

Litra	Bygningernes				Ydermurene er af:	Taget er af:	Hvis Fundamenter, Kakkelovne, Komfurer eller andre Genstande er medforsikret, anføres dette samt Betegnelsen for hver enkelt Del under hvert Litra for sig	Værdi til Forsikring af hver Bygning og medforsikret Fundament, Støbegods, fast Inventar o. s. v.	Totalsum for hvert Litra
	Indretning og Anvendelse; Loft, Gulv, Udstyrelse m. v.	Fagantal	Længde	Dybde					
			Meter (Al.)	Meter (Al.)	Meter (Al.)			Kr.	Kr.
							Overført...		

Ejendommens samlede Forsikringssum bliver 24000

1. Hvilket Haandværk eller Næringsbrug drives i Ejendommen? *Landbrug*

2. Med Hensyn til Skorstene, Bagerovne og Ildsteder bemærkes om de er lovlige? *ja*

3. Findes der **Dampmaskine, Eksplosionsmotor** eller anden **mekanisk Kraft**?
(Er der Eksplosionsmotor udfyldes et Oplysningsskema)

Er Loftet i Kedelrummet af Mur eller Jern?
Hvor stor er Afstanden fra Kedlens Overkant til Loftet?

4. Hvor mange Meter (Al.) er der til nærmeste Nabosted med **brandfrit Tag**? *over 100 meter*
" " " " " " " " **Straatag**? *146*
Hvad benyttes **nærmeste** Nabosted til? *Belovlse*
Er det forsikret her, og hvad er Ejerens Navn?
Nærmeste Nabosteds Pol. Nr., forsaavidt det er forsikret her?

5. Har denne Ejendom før været forsikret her og under hvilket Pol.-Nr.? *Nej*

Denne Forretning har vi foretaget som redelige og samvittighedsfulde Mænd.

Karl Nam Vurderingsmænd. *G. J. Glafved* Rekvirent. *Anders Nielsen*

Gebyr:
Til Vurderingsmændene 10 Kr. 0.
" Branddirektøren 1 " 50 "
11 Kr. 50 0.

Udgaet

Grundrids med Afstand mellem Bygningerne og Oplysning om Brandmure. Uforsikrede Bygninger maa ogsaa anføres.

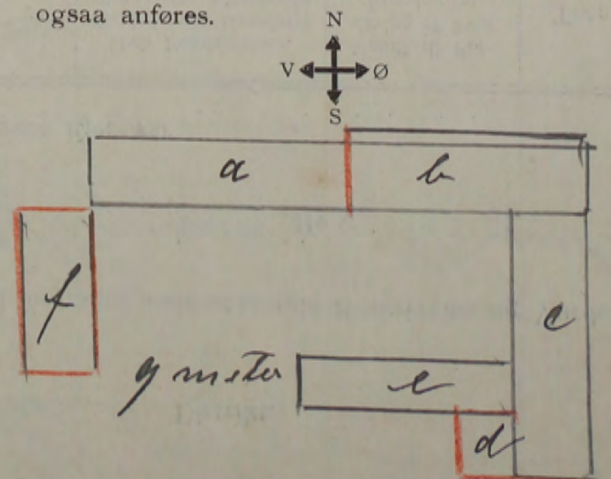

Alle til en Ejendom hørende Bygninger optages baade i Beskrivelse og Grundrids selv om ikke alle Litra om-

Hver Vurdering forsynes med Grundrids, og Fundamenter, Støbegods, elektrisk Installation og andre Genstande, der medforsikres, anføres under den Bygning, hvori de findes.

Pol. Nr. 147 Bornholms Amts Nord Distrikt.

Aar 1920 den 20 November har undertegnede Vurderingsmænd foretaget nedenstaaende Beskrivelse og Vurdering til

Indtegnning i „Østifternes Brandforsikring“ af Bygningerne paa Matr. Nr. 24^e af 12 Selvsjoggaard By i Klemensker Sogn Bornholms Amt, tilhørende H. Godeg. Christian Funch, tidligere Ejer var

Litra	Bygningernes				Ydermurene er af:	Taget er af:	Hvis Fundamenter, Kakkelovne, Komfurer eller andre Genstande er medforsikret, anføres dette samt Betegnelsen for hver enkelt Del under hvert Litra for sig	Værdi til Forsikring af hver Bygning og medforsikret Fundament, Støbegods, fast Inventar o. s. v.	Totalsum for hvert Litra
	Indretning og Anvendelse; Loft, Gulv, Udstyrelse m. v.	Fagantal	Længde	Dybde					
		Meter (Al.)	Meter (Al.)	Meter (Al.)				Kr.	Kr.
a.	Stuehus: 3 Stuer, et Sovestue og Børneværelse, en Forstue, et Vasker og Spisestue, et Gæsteværelse paa Loftet, et Skorstensrør af Mursten, en Veranda udfør sønder Gavl. Bræddeloft og Gulv for det hele, samt pappet Loft i en Stue, fægebord malet og lakkeret i samtlige Værelser. 2 Brændgavle.	7	13,40	8,30	3,50	Grunden af Mursten Tegl			20.000
b.	Undkørsport og Vaskerhus i 3 Fag, med Bræddeloft, Brosten og Betongulv, en vid Skorstens og Bagerovn af Mursten, Vognporte i 2 Fag. 2 Bræddegavle.	5	10,90	5,40	2,70	Beton af Mursten Sten			3.500
c.	Hest- og Kestald i 8 Fag, Hønsehuse i 2 Fag, Rulleshue, Skovkammer, Forstue og Skovkammer i 2 Fag, Lo- og Lade i 3 Fag, Mursten og Betongulv i Kestald og Hønsehuse, Brosten i Heststald, Bræddeloft i Stuer og Kamre, Bræddeloft over det hele, med Undkørsport af Lo- og Lade, en Brand og en Bræddegr. S.	15	41,40	7,10	2,90	dilla dilla			17.000
d.	Lo- Lade og Hjørteport, Beton- og Brostensgulv, en Bræddegavl.	7	14,20	7,40	3,00	dilla dilla			4.500
								Overføres . .	45.000

Litra	Bygningernes				Ydermurene er af:	Taget er af:	Hvis Fundamenter, Kakkelovne, Komfurer eller andre Genstande er medforsikret, anføres dette samt Betegnelsen for hver enkelt Del under hvert Litra for sig	Værdi til Forsikring af hver Bygning og medforsikret Fundament, Støbegods, fast Inventar o. s. v.	Totalsum for hvert Litra
	Indretning og Anvendelse; Loft, Gulv, Udstyrelse m. v.	Fagantal	Længde	Dybde					
			Meter (Al.)	Meter (Al.)	Meter (Al.)			Kr.	Kr.
							Overført...		
								Ejendommens samlede Forsikringssum bliver	45,000

1. Hvilket Haandværk eller Næringsbrug drives i Ejendommen? *Landbrug*

2. Med Hensyn til Skorstene, Bagerovne og Ildsteder bemærkes om de er lovlige? *Ja.*

3. Findes der **Dampmaskine, Eksplosionsmotor** eller anden **mekanisk Kraft**?
(Er der Eksplosionsmotor udfyldes et Oplysningsskema)
 Er Loftet i Kedelrummet af Mur eller Jern?
 Hvor stor er Afstanden fra Kedlens Overkant til Loftet?

4. Hvor mange Meter (Al.) er der til nærmeste Nabosted med **brandfrit Tag**? *over 100 meter*
 " " " " " " " **Straatag**? *200*
 Hvad benyttes **nærmeste** Nabosted til?
 Er det forsikret her, og hvad er Ejerens Navn?
 Nærmeste Nabosteds Pol. Nr., forsaavidt det er forsikret her?

5. Har denne Ejendom før været forsikret her og under hvilket Pol.-Nr.? *Ja - No 147.*

Denne Forretning har vi foretaget som redelige og samvittighedsfulde Mænd.

Karl Wam Vurderingsmænd. *H. J. Skjold* Rekvirent.

Gebyr:
 Til Vurderingsmændene *14* Kr. Ø.
 " Branddirektøren *2* " " "
16 Kr. Ø.

Grundrids med Afstand mellem Bygningerne og Oplysning om Brandmure. **Ulforsikrede** Bygninger maa ogsaa anføres.

Alle til en Ejendom hørende Bygninger optages baade i Beskrivelse og Grundrids selv om ikke alle Litra omvurderes.

Hver Vurdering forsynes med Grundrids, og Fundamenter, Støbegods, elektrisk Installation og andre Genstande, der medforsikres, anføres under den Bygning, hvori de findes.

Pol. Nr. 85 Bornholms Amts Nr. Distrikt.

Aar 1920 den 29 December har undertegnede Vurderingsmænd foretaget nedenstaaende Beskrivelse og Vurdering til

Indtegning i „Østifternes Brandforsikring“ af Bygningerne paa Matr. Nr. 30 a af 22 Selvgangaars By i Mimersker

Sogn Bornholms Amt, tilhørende Hr. Gæder Hans P. Hansen; tidligere Ejer var

Litra	Bygningernes				Ydermurene er af:	Taget er af:	Hvis Fundamenter, Kakkelovne, Komfurer eller andre Genstande er medforsikret, anføres dette samt Betegnelsen for hver enkelt Del under hvert Litra for sig	Værdi til Forsikring af hver Bygning og medforsikret Fundament, Støbegods, fast Inventar o. s. v.	Totalsum for hvert Litra
	Indretning og Anvendelse; Loft, Gulv, Udstyrelse m. v.	Fagantal	Længde	Dybde					
		Meter (Al.)	Meter (Al.)	Meter (Al.)			Kr.	Kr.	
a.	Stuehus; 4 Stuer, 2 Sovre- og et Gydehus, 2 Forstuer, Kikkken og Skivestue, 3 Skovkammer og Alkoven, Kælder under 4 Tag, Bræddeloft og Gulv for det hele, med Undtagelse af Kikkken hvorefter er Alkovens gulv samtlige Værelser er malet og kalfarset, og Sildes prappede Loft, 2 Bræddegavl N. 12	12	26,40	6,10	3,10	Stuen	Straa		
	halvlagsbygning i Nord, Kikkken og Pipenhammer, Bræddeloft og Gulv		5,40	0,80		dilla	Pap.		
	halvlagsbygning i Syd, Sovkammer, Bræddeloft og Gulv		5,40	0,90		dilla	dilla		21,000
b.	Kælder, Rullestue og Svinehus i 5 Tag, Kværport, Hestestald og Foderla i 6 Tag, Lade i 3 Tag, Bræddeloft over 9 Tag, Bræddeloft og Gulv i Kælder, Beton og Murstensgulv i Svinehus, Rullestue og Foderla, Brosten i Hestestalden, 3 Bræddegavl	9	31,90	8,00	3,00	dilla	Straa		10,000
c.	Hestestald og Foderla i 10 Tag, Tærskel og Lade i 8 Tag, Loft af Løglor med Leer paa over Stalden, Beton og Murstensgulv, en Dræne og en Bræddegavl	18	38,90	7,80	3,60	dilla	dilla		13,000
d.	Hestestald - Hønsstue og Lade i 6 Tag, Indgange og Logporde i 5 Tag, Bræddeloft over 8 Tag, 2 Bræddegavl	11	23,80	7,10	3,00	dilla	dilla		7,000
e.	Brændehus i Nord, 2 Bræddegavl	4	8,80	8,00	2,70	dilla	dilla		1,000
f.	Træbygning til Litra c, Høstangang og Maskinstue, Bræddeloft, en Bræddegavl	4	8,50	8,00	2,70	dilla	dilla		2,500
g.	Halvlagsbygning i Syd, Sovstue med Belongulv	3	5,40	4,60	2,20	dilla	Pap		500
	Overføres . . .								55,000

Litra	Bygningernes				Ydermurene er af:	Taget er af:	Hvis Fundamenter, Kakkelovne, Komfurer eller andre Genstande er medforsikret, anføres dette samt Betegnelsen for hver enkelt Del under hvert Litra for sig	Værdi til Forsikring af hver Bygning og medforsikret Fundament, Støbegods, fast Inventar o. s. v.	Totalsum for hvert Litra	
	Indretning og Anvendelse; Loft, Gulv, Udstyrelse m. v.	Fagantal	Længde	Dybde						Højde
			Meter (Al.)	Meter (Al.)	Meter (Al.)			Kr.	Kr.	
							Overført...			
Ejendommens samlede Forsikringssum bliver								55,000		

- Hvilket Haandværk eller Næringsbrug drives i Ejendommen?
Landbrug
- Med Hensyn til Skorstene, Bagerovne og Ildsteder bemærkes om de er lovlige?
Ja
- Findes der **Dampmaskine, Eksplosionsmotor** eller anden **mekanisk Kraft**?
(Er der Eksplosionsmotor udfyldes et Oplysningsskema)
Er Loftet i Kedelrummet af Mur eller Jern?
Hvor stor er Afstanden fra Kedlens Overkant til Loftet?
- Hvor mange Meter (Al.) er der til nærmeste Nabosted med **brandfrit Tag**?
" " " " " " " " **Straatag**?
Hvad benyttes **nærmeste** Nabosted til?
Er det forsikret her, og hvad er Ejerens Navn?
Nærmeste Nabosteds Pol. Nr., forsaavidt det er forsikret her?
- Har denne Ejendom før været forsikret her og under hvilket Pol.-Nr.?
Ja - Nr. 85

Denne Forretning har vi foretaget som redelige og samvittighedsfulde Mænd.

H. Dam Vurderingsmænd. *H. J. Kjøped P. Hansen* Rekvirent

Gebyr:
Til Vurderingsmændene *16* Kr. 00 Ø.
" Branddirektøren *2* " " "
18 Kr. 00 Ø.

Udgaet

Grundrids med Afstand mellem Bygningerne og Oplysning om Brandmure. Uforsikrede Bygninger maa ogsaa anføres.

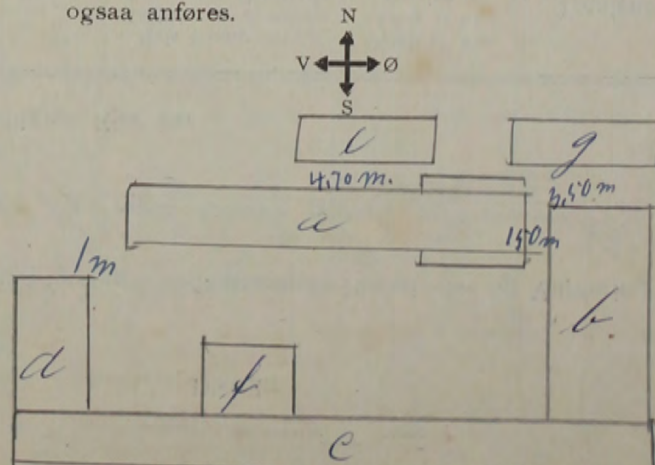

Alle til en Ejendom hørende Bygninger optages baade i Beskrivelse og Grundrids selv om ikke alle Litra omvurderes.

Hver Vurdering forsynes med Grundrids, og Fundamenter, Støbegods, elektrisk Installation og andre Genstande, der medforsikres, anføres under den Bygning, hvori de findes.

Pol. Nr. 105 Amts _____ Distrikt _____

Aar 1920 den 30 December har undertegnede Vurderingsmænd foretaget nedenstaaende Beskrivelse og Vurdering til

Indtegning i „Østifternes Brandforsikring“ af Bygningerne paa Matr. Nr. 87 b.e. af 10 Vornedegaards By Posti Klummeher

Sogn _____ Amt, tilhørende Hr. Carl Otto Andersen; tidligere Ejer var _____

Litra	Bygningernes				Ydermurene er af:	Taget er af:	Hvis Fundamenter, Kakkelovne, Komfurer eller andre Genstande er medforsikret, anføres dette samt Betegnelsen for hver enkelt Del under hvert Litra for sig	Værdi til Forsikring af hver Bygning og medforsikret Fundament, Støbegods, fast Inventar o. s. v.	Totalsum for hvert Litra
	Indretning og Anvendelse; Loft, Gulv, Udstyrelse m. v.	Fagantal	Længde	Dybde					
		Meter (Al.)	Meter (Al.)	Meter (Al.)				Kr.	Kr.
a.	<p>Phenbygning, 2 Stuer, 4 Serv. Korr., Køkken, Spisestue, 2 Gyde og Kærre paa Loftet, 1 Skovkammer, Kælder, Bræddeloft og Gulv for det hele, malk og kaffebænk i samtlige Værelser, 2 Brandgange</p>	3	7,40	8,50	3,00	1 1/2 Stens Grundmur Mursen Tegl			7,000
b.	<p>Vaskerhus, Brænd- og Grisehus, Kvæstestald, malk Udtagelse af Brændhus</p>		8,80	2,40	2,20	1/2 Stens Grundmur Tegl			1,500
								Overføres..	8,500

Litra	Bygningernes				Yder- murene er af:	Taget er af:	Hvis Fundamenter, Kakkelovne, Komfurer eller andre Genstande er medforsikret, anføres dette samt Betegnelsen for hver enkelt Del un- der hvert Litra for sig	Værdi til For- sikring af hver Bygning og medforsikret Fundament, Stø- begods, fast In- ventar o. s. v.	Totalsum for hvert Litra
	Indretning og Anvendelse; Loft, Gulv, Udstyrelse m. v.	Fagantal	Længde	Dybde					
			Meter (Al.)	Meter (Al.)	Meter (Al.)			Kr.	Kr.
							Overført...		
Ejendommens samlede Forsikringssum bliver								8.500.	

- Hvilket Haandværk eller Næringsbrug drives i Ejendommen?
Kejsers Bælt
- Med Hensyn til Skorstene, Bagerovne og Ildsteder bemærkes om de er lovlige?
Ja
- Findes der **Dampmaskine, Eksplosionsmotor** eller anden mekanisk Kraft?
(Er der Eksplosionsmotor udfyldes et Oplysningsskema)
Er Loftet i Kedelrummet af Mur eller Jern?
Hvor stor er Afstanden fra Kedlens Overkant til Loftet?
sammenbyggte en Brandmur lovligt opført.
- Hvor mange Meter (Al.) er der til nærmeste Nabosted med brandfrit Tag?
" " " " " " " " Straatag?
Hvad benyttes nærmeste Nabosted til?
Er det forsikret her, og hvad er Ejerens Navn?
Nærmeste Nabosteds Pol. Nr., forsaavidt det er forsikret her?
- Har denne Ejendom før været forsikret her og under hvilket Pol.-Nr.?
Ja Nr. 105

Denne Forretning har vi foretaget som redelige og samvittighedsfulde Mænd.

Karl Dam Vurderingsmænd. *H. Rollemose* Rekvisitent. *L. Andersen*

Gebyr:
Til Vurderingsmændene 5 Kr. 0.
" Branddirektøren " 75 "
5 Kr. 75 0.

Grundrids med Afstand mellem Bygningerne og Oplysning om Brandmure. Uforsikrede Bygninger maa ogsaa anføres.

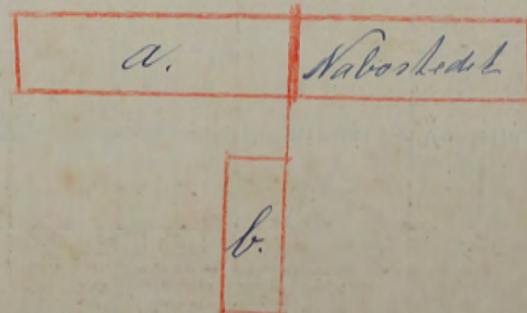
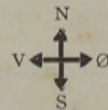

Alle til en Ejendom hørende Bygninger optages baade i Beskrivelse og Grundrids selv om ikke alle Litra omvurderes.

