

Det hemmelige Skovly

KLEMENSKER

Af Holger Larsen

– Jeg har aldrig været her på Krasha-vejev, siger fotografen, der dog i efterhånden en del år har kort oen tynd på opgaver for aviser.

– Ja, vi gør måske for lidt reklame, fundere Holger Hermansen, ejer af Feriestedet Skovly, der ligger på Krasha-vejev, ved Røtters Højning.

– Bemærk! Altså ikke feriehotel Skovly tre km nord for Rønne! skriver Feriestedet Skovly på feriestedets hjemmeside. Her kan interesserede læse en nærmere købsvejledning til stedet, der rummer otte ferielejligheder.

Det viser måske meget godt, at stedet er lidt "hemmeligt". Dog ikke mere end, at masser af turister har fundet vej til det igennem årene siden 1990 – og tidligere endnu, hvilket vi vender tilbage til.

Mærker krisen

– Det er gået meget godt med at leje ud. Men det sidste år er det værste, vi har haft. Da mærkede vi for alvor krisen. Vores lejere er typisk tyskere – og polakker. I det seneste år var det mest danskere. Svenskere har vi også haft – og nordmænd. Vi har haft turister helt fra Rusland. Det var en hel familie, der var her for cirka fem år siden, siger Holger Hermansen.

Det er en lidt grå og diset efterårs-eftermiddag, og de sidste gæster er for længst rejst hjem. Alligevel er det ikke svært at forestille sig, at det er et idyllisk sted på en sommerdag. Holger Hermansen ejer 11 hektar jord, der er fordelt på begge sider af vejen. Det inkluderer søen med tilhørende robad skråt overfor, hvor gæsterne kan ro ud og måske være heldige at få en god gang fisk. Man skal ikke gå langt ind i skoven ved

Holger Hermansen har med Feriestedet Skovly ønsket at genskabe noget af den stemning og åkthet, han husker, der var på stedet, da han var dreng. Foto: Allan Rieck



Desværre har krisen gjort, at der ikke længere kommer så mange

siden af for at komme til røkkesten, og så er det masser af døvelv at nyde. Det er ikke tilfældigt, at man har en fasan på skiltet ude ved vejen.

Var en pension

Der kom også turister til stedet i gamle dage. Holger Hermansen stammer fra Fredensborg længere henne ad Krasha-vejev, og han fortæller, at en mand ved navn Emil Kjøller startede et pension på Skovly i 1930'erne. Her kom både lejrskole- og turister:

– Jeg har fundet en oplysning om, at man dengang kunne leje sig ind med fuld pension inklusive afgift for 230 øre pr. døgn...

– Emil Kjøller drev både landbrug med køer og grise, pension, taxikørsel og boskørel. Han var meget oppe på mærkerne og sørgede for at skabe liv omkring sig. Der blev spillet bold udenfor og glet ture til røkkesten og stenbruddet, og han kørte gæsterne rundt i bus, fortæller Holger Hermansen.

Da Holger Hermansen købte Skovly midt i 1970'erne, henlå stedet dog

nærmest som en ruin. Han købte mest ejendommen for jordens skyld, så han kunne dyrke den sammen med den øvrige landbrugsjord, han havde på Fredensborg og Kantedam.

Holger Hermansen så op til Emil Kjøller og det liv, han havde formået at skabe på stedet, så han startede en genopbygning af stedet. Det blev en dyr historie, for der skulle ikke kun bygges, men også indlægges både el og vand.

Fra 1990 kom der en ferielejlighed til hvert år:

– Det var for, at vi skulle have lidt til vores alderdom. Men det er så som så med indlæggerne, for penge er gået til, at vi har lavet lidt hvert år.

– Det har været svært at lære en masse turister at kende. Desværre har krisen gjort, at der ikke længere kommer så mange, siger Holger Hermansen, som på Frydenhøj i Tejn, hvor fru Ellen og han bor, har yderligere to ferielejligheder.

– Skovly ligger godt for dem, der kan f' nature. Mange af gæsterne her motiverer i skoven, nogle fisker i søen, hvor jeg har planer om at lave en ny fiskebro til foråret. Jeg tror på, at turisterne kommer for at opleve de små lokale samfund. Dem er jeg meget interesseret i at bevare, og jeg er ganske sikker på, at vi på Bornholm kan få mere ud af det, hvis vi løfter i flok, siger Holger Hermansen.

Det er i højsæsonen, at pengene skal tjenes hjem på Skovly. Dog kommer der hvert år et hold trofaste trollingfiskere, som er med til at tudvise Søsteren. Det kunne Folkemødet også være med til. Holger Hermansen har registreret, at man har efterlyst overnatningssteder, og han er klar til at tage imod.

Udlejningen af Skovly er nu overgivet til Sol og Strand.

– Vi er snart for gamle til at passe det. Ellen er 76, jeg er 81. Hvis vi kunne få solgt det til fornuftige penge, ville det være fint, slutter Holger Hermansen.

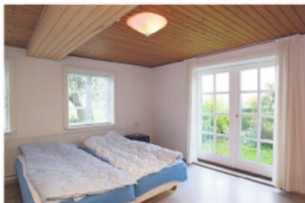

Skovly har otte ferielejligheder, hvoraf den største er på omkring 100 kvadrater. Foto: Allan Rieck



OTTE LEJLIGHEDER

Feriestedet Skovly præsenterer sig på hjemmesiden skovlybornholm.dk som en smukt beliggende landsjendomme med otte moderne ferielejlinger i naturskønt område – specielt egnet for golfspillere, lystfiskere og naturselskere.

De otte lejligheder er i størrelse fra cirka 50 kvm op til cirka 100 kvm. Hver bolig er indrettet med eget bad og toilet, køkken, samt opholdsstue med tv. Gæsterne kan vælge mellem fire eller seks persons boliger.

Gæsterne har adgang til fællesrum med bordtennis, billard og sauna, og udendørs en grillplads. Fællesrummet har man også udlejet som festlokale.