

Jordebogsregnskab 1. maj 1680 til 1. maj 1681

1-3 Indholdsfortegnelse

4-26 Jordebogsregnskab 1680-1681

27-59 Beviser til jordebogsregnskabet, indtægter (Lit. B-E)

[Lit. A, Jordebogen – Findes som separat fil]

Pag. 28-54, Lit. B, Angående Tiender paa Bornholm. Penge eller Smør og korn til kirken og rug, byg, havre lam og gæs til præsten. Listen er udfærdiget af Rentekammeret.

Pag. 57-58, Lit. D, Byfoged i Allinge og Sandvig Hans Jørgensen ansøgning til August Dechner om at byerne kunne beholde deres skattefrihed, som de nød tidligere på grund at deres opgave at holde en færge, der bragte breve og gods til København via Skåne. Privilegiebrevene brændte sammen med byen (Sandvig) for omkring 70 år siden. De havde efter Skåne blev svensk måtte holde færgen fra Rønne til København vedlige. De ønskede at blive fri for den skat på 16 rd. Som siden 1671 blev pålagt byerne i stedet for færgeforbindelsen. Byfogeden henviste til et dokument udstedt af rigsrådet den 30. maj 1578, hvor Sandvig blev kaldt for købstad på Bornholm.

Pag. 59-61, Lit. C, Opgørelse af landgildegæld for den 43. gård i Klemensker, der beboes af Thor Hansen – gælden blev opgjort for perioden 1651-1680 til i alt 144 rd 5 mk 15 sk., som blev beregnet som indløsningssum.

Pag. 62- 64, Landstingsdom vedrørende den 43. gård i Klemensker. Gården var tildelt sal. Kaptajn Jacob Andersen i 1651 og til soldaterne. Gårdens landgilde var i stedet gået til amtskriveren, hvorfor at der var pålagt gården den del af landgilde skulle gå til Kaptajn Westerwalt, førend gården kunne indløses.

65-133 Beviser til jordebogsregnskabet, udgifter (No 1-29, 30 C, 31D, 32E og 33 F)

Pag. 65-72, No 1-4, Kvitteringer for transport af landgilde

Pag. 73-78, No 5-8, Kgl. Ordre til kgl. Jæger Hans Jørgen Seitz om jagten på Bornholm og at han skal hjælpes i sit ærinde med jagten. Amtmand Geddes ordre til at assistere kongens jægere. Og endelig Seitz kvittering, der dokumentere at i alt 10 jægere deltog og at de i perioden 21 juni til 14 september havde modtaget 230 rigsdaler i underhold, samt haft adskillige andre udgifter for i alt 327 rigsdaler. Meget detaljeret afregning.

Pag. 79-86, No 9, Visitats ang. Aakirkebys hospital. Den 4. januar 1681 blev der i Rønne afholdt et møde hvor fundatser og dokumenter på hospitalet skulle

fremlægges – de er afskrevet i dokumentet, bla. jordebog over de vorneder i Aaker og Vestermarie som skulle levere landgilde til Hospitalet. Hospitalet eller almissehuset ved Spidlegaard havde ifølge gamle menneskers udsagn, haft 4 lemmer, som nu led nød. Bønderne som leverede naturalier til lemmerne, var også tilsagt til at holde husene vedlige. Dokumentet har afskrevet dokumenter og attester tilbage til 1658 og udsagn fra disse dokumenter beretter om at hospitalet allerede i 1624 eksisterede, som det stadig gjorde (1681). Attester fra adskillige, bla. Et fra Spidlegaards mølle der i 1664 havde malet mel i 40 år til hospitalet.

Pag. 87-88, No 10, Amtmand Christian Geddes kvittering for de 500 rd, han modtog i gage.

Pag. 89-90, No 11, Skovridder Erich Mogensens kvittering for 80 rd i gage.

Pag. 91-92, No 11, Anna Pedersdatters kvittering for hendes sal. mand skovridder Jens Pedersen for ½ års gage 40 rd.

Pag. 93-96, No 13-14, Amtmand Geddes anvisning til Landsdommer Mathias Gedde om udbetaling af 78 rd. For levering af foder og opstaldning af 15 heste, der strandende. Ordre befaling den 7. dec. 1678. Kvittering der viste at der også blev indrettet stald på Köningsmark (?)

Pag. 97-98, NO 15, Kvittering for modtagelse af 2 rd, som skipper på kgl galiot Kong David. Penge som blev brugt på kongens mandskab underhold.

Pag. 99-100, No 16, Ekstrakt på Jens Morsings landgilde på de gårde som han forpagtede af Jochum Graabes enke i Nylars.

Pag. 101, No 17, kopi af Chr. 5's konfirmation dat. 29. oktober 1670 af Frd. 3's bevilling fra 11. dec, 1659 privilegier til Poul Ancher på livstid.

Pag. 103-108, No 26, Nørre herreds tingsvidne ang. øde og forarmede gårde.

Pag. 109-130, No 27, Jordebog over øde og forarmede gårde i Bornholms amt.

Boruholin

Jordelags Regnskal 1680. — 81

Keigenskab.
Til Hver Boringsholms Amt
Bordeboegs Indkomst
fraa = i Maj 1680 =
till = i Maj 1681 =

Sees Tæl N 43 Haagt

Udtræk 16 Aug 81

N 8

Udtræk af Regningskab nr 43 m
Nümmereede Documenter
Confereret, samt de derved
fornüskaldene Dubia til
Regningskabets oplysning og indtrædelse
Den 15 Aprilis Aar 1682 af

Joh: 23 Octobr 1681

dahlupis
 Jan A Amundsen, nu
 Amundsen, nu
 vdi jallat nait
 vdi - vdi - vdi

Indtegt.

Fordebogens Sommarum af den Kongel.

Maj = ved benoedning af den Kongel. Fordebogens
 igord, som af den Kongel. Fordebogens
 i Landmændenes Reglemented hie Land og
 icorne indlagt gord, som af profittis mindere
 bestragge, som af den Kongel. Fordebogens
 derede antigone som, og den Kongel. Fordebogens
 af den Kongel. Fordebogens, ommeig?

Til: A. pag. 195	mon.	+ 252 ^{1/2}	8 p. 14.	+ 252 ^{1/2}	3789	5. 16. 9. 8.
Hignuaard nr og	mon.	+ 177 ^{1/2}		+ 29 ^{1/2}	191	1/2 8 p.
Forbogens huffud nu	mon.	+ 4	Landm.	+ 29 ^{1/2}	6	8 p.
Rout extract, hiorat	mon.	+ 739 ^{1/2}	12 p.	+ 359 ^{1/2}	1109	5. 17. 14. 8.
For den guldpræ	mon.	+ 1042 ^{1/2}	12 p.	+ 34 ^{1/2}	694	4. 16. 8. 8.
Jordbogens Sommarum	mon.	+ 27	1/2 p.	+ 26	165	1/2 8 p.
For den hie som alth	mon.	+ 27	1/2 p.	+ 22	55	1/2 8 p.
Saffins vns it, stem	mon.			+ 2	4	8 p.
hior lris im gauder	mon.			+ 2	16	8 p.
Sommarum nr for d	mon.	+ 11		+ 29 ^{1/2}	16	8 p.
ind 3 posten, vumblyg	mon.	+ 182 ^{1/2}		+ 24 ^{1/2}	136	4. 18. 8.
Ro: Ma: for brolidm	mon.	+ 160		+ 28 ^{1/2}	95	2. 1/2 8 p.
Officergaarde	mon.	+ 572 ^{1/2}		+ 21 ^{1/2}	95	2. 1/2 8 p.
hior til Eymund	mon.	+ 1977		+ 26 ^{1/2}	123	3. 1/2 8 p.
nr vlagte	mon.	+ 16		+ 25 ^{1/2}	18	2. 1/2 8 p.
Capten pua vafu	mon.	+ 309 ^{1/2}		+ 21 ^{1/2}	579	3. 1/2 8 p.
nr mindel buringit	mon.	+ 530 ^{1/2}		+ 21 ^{1/2}	55	1. 1/2 8 p.
opten Amundsen kapt	mon.	+ 40 ^{1/2}		+ 24 ^{1/2}	16	2. 1/2 8 p.
og mindel opten land	mon.					
hior vnlign kapt, og	mon.					
ind opten in Amundsen	mon.					
anledning som nr op sat ud	mon.					
det 1679 Aars vngnytt	mon.					
den 2 post	mon.					

Compensat. 2100	2100 fl.	7 ar. 2 sk.
Compensat. 246 fl.	+ 26 fl.	246 ar.
Rente	139 fl.	4 ar. 5 sk.
Compensat. 208	+ 2 ar. 2 fl.	43 ar. 2 fl.
Cost.	105 fl.	8 ar. 4 fl. 8 sk.
Arten	15	7 ar. 5 sk.
Langsalm. 8	Langsalm. 2 ar.	1 ar.
Medicinforbrug		16 ar.
gældforbrug		1 ar. 4 fl.
Carregørforbrug		11 ar. 4 fl. 2 sk.
Arbejdsforbrug		6 ar. 4 fl.
Arbejdsforbrug		16 ar.
Arbejdsforbrug		3 fl. 11 sk.
Arbejdsforbrug		1 ar. 10 sk.
Arbejdsforbrug		16 ar.
Arbejdsforbrug		54 ar. 9 fl. 2 sk.
Arbejdsforbrug		275 ar. 2 fl. 8 sk.
Arbejdsforbrug		166 ar. 2 fl. 8 sk.

Summa for de tre Rong. May-
 forbrugene 8160 fl. 7 sk.
 8197 Rong. 2 fl. 3 sk.

Lige maader till Indtegt. som bedragende.
Summarum, og om de tre Casus officiorum
Pro officio indlagt god, og som nu med Specier
affør Lovindtegt, som de Indtegt forbrugene
og forklarid, som indlagt de Indtegt og alle de
af de som bedrag med forbrug, og som forbrug.

Arten	1	20 ar.	55 ar. 10 fl. 4 sk.
Ring	1	16 fl.	2 ar.
Ring	1	71 fl. 3 sk.	10 ar. 3 fl. 3 sk.
Arten	1	71 fl. 3 sk.	75 ar. 2 fl. 9 sk.
Arten	1	7	4 ar.
Arten	1	7	2 ar.
Arten	1	7	1 ar.
Arten	1	7	3 ar.
Arten	1	7	16 ar.
Arten	1	34	19 ar. 5 sk.
Arten	1	165	10 ar. 5 fl. 8 sk.
Arten	1	332	20 ar. 4 fl. 2 sk.
Arten	1	358 fl.	67 ar. 1 fl. 5 sk.
Arten	1	63 fl.	6 ar. 3 fl. 11 sk.
Arten	1	81 fl.	31 ar.
Arten	1	1	5 sk.
Arten	1	8 fl.	8 ar.
Arten	1	3 ar.	3 ar.

Høret hermed den Landdommer
 Matias Rasmussen som d. 17. febr.
 1881. har givet og offentliggjort
 den i den af den 1. maj 1881. givne
 tilfælde og sig selv og den nævnte
 indkomst af samme gaard, og sig
 og sig selv at berige?

Den i den af den 17. febr.
 1881. givne offentliggjorte
 af den 1. maj 1881. givne
 af den 1. maj 1881. givne
 af den 1. maj 1881. givne
 af den 1. maj 1881. givne

Den i den af den 17. febr.
 1881. givne offentliggjorte
 af den 1. maj 1881. givne
 af den 1. maj 1881. givne
 af den 1. maj 1881. givne
 af den 1. maj 1881. givne

Den i den af den 17. febr.
 1881. givne offentliggjorte
 af den 1. maj 1881. givne
 af den 1. maj 1881. givne
 af den 1. maj 1881. givne

Den i den af den 17. febr.
 1881. givne offentliggjorte
 af den 1. maj 1881. givne
 af den 1. maj 1881. givne
 af den 1. maj 1881. givne

Den i den af den 17. febr.
 1881. givne offentliggjorte
 af den 1. maj 1881. givne
 af den 1. maj 1881. givne

Summa af Regtepenge Arbejdspenge
 Coaxbonn og andet. og til sammen
 Pengen 805 R. 4 1/2 B.
 # 863. R. 2 1/2 13 B.

U. N. S. E.

Den i den af den 17. febr.
 1881. givne offentliggjorte
 af den 1. maj 1881. givne
 af den 1. maj 1881. givne
 af den 1. maj 1881. givne

Den i den af den 17. febr.
 1881. givne offentliggjorte
 af den 1. maj 1881. givne
 af den 1. maj 1881. givne
 af den 1. maj 1881. givne

Den i den af den 17. febr.
 1881. givne offentliggjorte
 af den 1. maj 1881. givne
 af den 1. maj 1881. givne
 af den 1. maj 1881. givne

Den i den af den 17. febr.
 1881. givne offentliggjorte
 af den 1. maj 1881. givne
 af den 1. maj 1881. givne

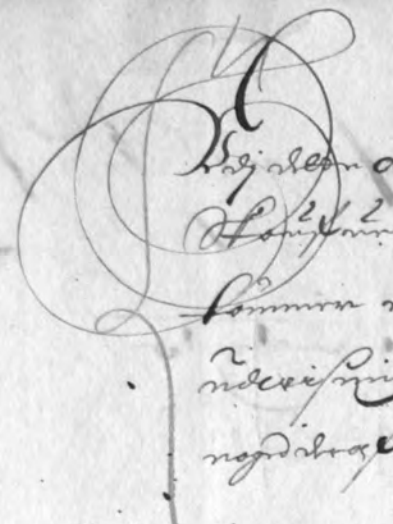
 Reglement an om af Kongd. Majt
 Hans, om den lie bingeringe
 sommen alle bandede af megen
 indværing, som, Læge, som af alle
 nødige om al bingere?

Summa Summarum of iet ald.
 Den forordrefne Integ. Kongd. Majt for,
 Høvederne forordrefne, af Høvederne Reglement
 lie officierne proogio, indlagt, Læge,
 som, over bingeringe, Læge, og bingere
 Bedrag lie sommen om

9891 Rixdaller
 Perge 9795. 9891. 9891. 9891.



Widgitt

I Modt for indforte Integ.

Anno 1600 af 23 Septembe Hørud
 paa Kongd. Majt Provicant Hørud
 Kon. Rådshofmann, af Landgilde
 Rådet, som af 2ten 1600. som i
 Læge Hørud, som somme sig
 Hørud forordrefne, Provicant Hørud
 Somme Hørud og indlagt man 65 1/2
 Læge, som Hørud somme sig
 Indlagt, som indlagt som Hørud
 som 15 Indlagt.

Provicant Hørud
 Hørud Hørud
 Indlagt for
 65 1/2 Læge.

somme sig... + 987 2 1/2
 Hørud somme sig somme sig
 Kongd. Majt Galot om tobiat.
 som Hørud Peter Hørud om Hørud
 som om Hørud om Hørud Hørud
 nødige bingere?

Den 6 Novembe som Hørud paa
 Kongd. Majt Provicant Hørud af
 Landgilde Rådet for 1600. om
 som Hørud somme sig

Signatord Provi
aucto: Dm
M. J. G. G. G.
for - 19 1/2 - 3 1/2 - 5 1/2 -
No: - 2

Provi
19 1/2 - 3 1/2 - 5 1/2 -
Lundom i signatordom
for - 19 1/2 - 3 1/2 - 5 1/2 -
No: - 2

... 288 2/3 1/2 1/2

Provi
Lundom i signatordom
for - 19 1/2 - 3 1/2 - 5 1/2 -
No: - 3

Provi
Lundom i signatordom
for - 19 1/2 - 3 1/2 - 5 1/2 -
No: - 3

Provi
Lundom i signatordom
for - 19 1/2 - 3 1/2 - 5 1/2 -
No: - 3

... 6 2/3 1/2

Provi
Lundom i signatordom
for - 19 1/2 - 3 1/2 - 5 1/2 -
No: - 3

Provi
Lundom i signatordom
for - 19 1/2 - 3 1/2 - 5 1/2 -
No: - 3

Provi
Lundom i signatordom
for - 19 1/2 - 3 1/2 - 5 1/2 -
No: - 3

... 750 1/2 - 2 1/2 - 11 1/2 1/2
... 760 1/2 - 2 1/2 - 506 1/2 1/2

Provi
Lundom i signatordom
for - 19 1/2 - 3 1/2 - 5 1/2 -
No: - 3

... 1682 - 1 1/2 - 1 1/2 - 2 1/2 1/2

Provi
Lundom i signatordom
for - 19 1/2 - 3 1/2 - 5 1/2 -
No: - 3

Solimus fuld
 aringstige Indtæning
 No: - 4

Indtæning af alle og grebning
 i London d. 17. m. 1700. 478
 der af siges 4 pro. i 110. p. gior
 i mange Constant blaet. . . + 20 R. 1. 4 p.

Summa fowærefne Vogift
 Penges 2932 R. 3. 12 p. 6 d. - . .

Vogift i de Allsædliche
 maader.

Capitulum indgi Land og btefted lise
 ind Kongl. Raad og Raadspæke d
 Capin af Raad som vnaa paa Landet Boringfolm
 11 Maj 1680 till
 Ambluandru af
 den 2 Junij 1680.
 om disse dijs at
 lauge, og fongu
 fæltens assistens
 at bnijske
 No: - 5
 Ambluandru
 myndig om
 det fæltens
 No: - 6

Indtæning af alle og grebning
 i London d. 17. m. 1700. 478
 der af siges 4 pro. i 110. p. gior
 i mange Constant blaet. . . + 20 R. 1. 4 p.

Indtæning af alle og grebning
 i London d. 17. m. 1700. 478
 der af siges 4 pro. i 110. p. gior
 i mange Constant blaet. . . + 20 R. 1. 4 p.

Dingmyfub pua
 dnuur fortning og
 bteftning, som af Raad
 Indtæning af alle og grebning
 i London d. 17. m. 1700. 478
 der af siges 4 pro. i 110. p. gior
 i mange Constant blaet. . . + 20 R. 1. 4 p.

Indtæning af alle og grebning
 i London d. 17. m. 1700. 478
 der af siges 4 pro. i 110. p. gior
 i mange Constant blaet. . . + 20 R. 1. 4 p.

Indtæning af alle og grebning
 i London d. 17. m. 1700. 478
 der af siges 4 pro. i 110. p. gior
 i mange Constant blaet. . . + 20 R. 1. 4 p.

Vest fongu
 aar, vare fæltens
 til vogift fongu
 fongu bliv
 = 30 R. 1. 4 p.

Indtæning af alle og grebning
 i London d. 17. m. 1700. 478
 der af siges 4 pro. i 110. p. gior
 i mange Constant blaet. . . + 20 R. 1. 4 p.

Indtæning af alle og grebning
 i London d. 17. m. 1700. 478
 der af siges 4 pro. i 110. p. gior
 i mange Constant blaet. . . + 20 R. 1. 4 p.

Indtæning af alle og grebning
 i London d. 17. m. 1700. 478
 der af siges 4 pro. i 110. p. gior
 i mange Constant blaet. . . + 20 R. 1. 4 p.

Indtæning af alle og grebning
 i London d. 17. m. 1700. 478
 der af siges 4 pro. i 110. p. gior
 i mange Constant blaet. . . + 20 R. 1. 4 p.

A

Sigtill for Land officerene

af den 12. Rangs ordregulering
 element: af d. 16 Octobr. 1800
 kan med og holdes i gæld, og
 som summe Reglement's Summa med
 det Species nu færd begynde med
 Casid og gælder Almudhj. taxten og
 Guld og sølv som Begynde og begynde
 Summa for Species Bidrag, som
 Kjøbsmands Skatte, Lovindtægter
 heraf: Summa for Bidrag $\text{R} 830 \text{ R} 37$
 og ~~$879 \text{ R} 510$~~

Officer guardm
 Land og gilde nu lig
 på til indtægt
 søer pag. 4. og
 Sum for søer lig på
 og sum til sigtill

B

De og heris foregående heris skjødes
 og land som til holdes som de offte summe
 som med deciderede Amt og med dem som på
 caantigt hold som sum, og som summe
 gaarden med wisk med Land og gilde
 og for sig som med færd begynde og tie med tie
 som for bestillingen og med gælder som summe
 tillagt, som og med Casid og gælder som summe
 som med Gaarden med færd som summe og med sum
 som med for indtægten som summe som med sum
 bestilling mindre som med Gaarden som summe
 og der blot de skjødes som summe som med sum
 at med afholdning som summe som med sum
 fuld passere

Ved med som sum
 179 Cass Bergum
 blot til Amt og gilde
 og på 2. Gaarden som
 Dytlogid med som med
 for sin bestillingen
 tillagt, som og med
 Gaarden som med
 som med for indtægten
 bestilling mindre som
 som med Gaarden
 og der blot de skjødes
 at med afholdning
 fuld passere

$\text{R} 579 \text{ R} 510$
 $\text{R} 47 \text{ R} 202$

Grønlands ud og ind for klykumme	Rang	1, 38	295 R 1	Land og gilde
bringes, og ind for søer	Rang	1, 19	11 R 1	Land og gilde
folgende som ind for søer	Rang	1, 30	3 R 1	Land og gilde
ind for søer	Rang	1, 34	3 R 1	Land og gilde
ind for søer	Rang	1, 38	3 R 1	Land og gilde
ind for søer	Rang	1, 38	3 R 1	Land og gilde
ind for søer	Rang	1, 38	3 R 1	Land og gilde
ind for søer	Rang	1, 38	3 R 1	Land og gilde
ind for søer	Rang	1, 38	3 R 1	Land og gilde
ind for søer	Rang	1, 38	3 R 1	Land og gilde
ind for søer	Rang	1, 38	3 R 1	Land og gilde
ind for søer	Rang	1, 38	3 R 1	Land og gilde
ind for søer	Rang	1, 38	3 R 1	Land og gilde
ind for søer	Rang	1, 38	3 R 1	Land og gilde
ind for søer	Rang	1, 38	3 R 1	Land og gilde
ind for søer	Rang	1, 38	3 R 1	Land og gilde
ind for søer	Rang	1, 38	3 R 1	Land og gilde
ind for søer	Rang	1, 38	3 R 1	Land og gilde

Summa indtægter

Summa indtægter $\text{R} 195 \text{ R} 313 \text{ R} 11$

9

Gensoms Samvæge
 om nogle forflaringer i Maj 1680. Seerdm 1 Samv:
 om 244 Hospitale 1682, saa Relation siemed: In
 besaffmyndes omms
 i dagrith 24 fine
 Cancellie raad byndt mandens og
 Le Caugpræstom amsamms 24
 frae Rand, at Hospitale
 Githald besaffmyndes githald, som
 Linnu i egne vistr
 Judsambs fælms
 Unst tillaght, vidensk
 om 244 Hospitale
 Luidit Judsambs, bylors pæs
 Grindling i veldt alle
 720 fine i Arabie egne
 Le Didmsig Jaroboms
 at Ambthys: fælms
 vidensfoldit 24 fættig
 til 4 Janoa: 1681

Nº: - 9

Amthmans Quindring

+ 43 Rbe --

+ 500 Rbe --

Om almindelig i Consoning
 indordning Commedor at mindes
 Lige om mindes indordning som saa at
 veldt 24 noet of fast fælms og
 som om 24 almindelig fældt at
 24 omms Com indordning, 24 omms
 24 omms som offe fordo begn fældt
 24 omms og indordning omms som alms
 24 omms fældt som omms af mindes

26

alt omms indom Non deferenze. og
 Commedor almindelig indordning, som
 Com almindelig, fældt som indordning
 omms indordning, Com med omms og spekul
 omms, omms beada fældt omms
 24 omms og 24 omms indordning, omms
 = 5. 24 omms fældt som daglig
 die Contributionens og Indordning
 Judsambs fælms, omms alms fældt
 omms omms fældt omms fældt
 Omms omms maud 24 omms omms fældt
 omms omms, omms omms fældt fældt
 fældt omms, omms omms omms, omms
 omms omms fældt, som omms fældt,
 omms omms fældt, som omms omms
 = 200 Rbe --

Reglementet for
 indordning omms
 = 200 Rbe --

Omms Reglementet
 omms omms omms -- 200 Rbe: saa omms omms -- 200 Rbe: --

Omms Reglementet
 omms omms omms -- 200 Rbe: --

Omms Reglementet
 omms omms omms -- 200 Rbe: --

Omms Reglementet
 omms omms omms -- 200 Rbe: --

Omms Reglementet
 omms omms omms -- 200 Rbe: --

Nº: - 11

+ 80 Rbe --

Quintus
 No. 12
 In nomine domini Amen
 Nos Johannes...
 1. Novembri...
 ... + 10 R.

Litteris Quintus
 No. 13
 ... + 8 R.

... + 50 R.
 ... + 70 R.

... + 50 R.

... + 50 R.
 ... + 70 R.

... + 50 R.

Summa belønninger = benaadinger
 og andern specificerede indgift
~~1774 Rb. 3 1/2~~
 # 7094 Rb. 3 1/2

Summarum forværfne
 Specificerede Leveranse og
 Indgiftes Beløbers belønning

~~6601 Rb. 1 1/2 1/2~~
 # 6567 Rb. 3 1/2 4 1/2

Inddrag

Inddrag =
 Inddragene som er indkomne
 af de forskellige medaer =
 som er indkomne af de forskellige
 medaer = 100 Rb. 100 Rb. 100 Rb.
 og de forskellige medaer =
 som er indkomne af de forskellige
 medaer = 100 Rb. 100 Rb. 100 Rb.

Inddragene som er indkomne
 af de forskellige medaer =
 som er indkomne af de forskellige
 medaer = 100 Rb. 100 Rb. 100 Rb.
 og de forskellige medaer =
 som er indkomne af de forskellige
 medaer = 100 Rb. 100 Rb. 100 Rb.

Inddragene som er indkomne
 af de forskellige medaer =
 som er indkomne af de forskellige
 medaer = 100 Rb. 100 Rb. 100 Rb.
 og de forskellige medaer =
 som er indkomne af de forskellige
 medaer = 100 Rb. 100 Rb. 100 Rb.

51 Rb. 1 1/2 1/2

Indv. om Aften og om Aften...
og om Aften og om Aften...
aer Capitelgaard 2 aabent...

Capitulum...
No: -17

Indv. om Aften og om Aften...
aer Capitelgaard 2 aabent...

Indv. om Aften og om Aften...
aer Capitelgaard 2 aabent...

Indv. om Aften og om Aften...
aer Capitelgaard 2 aabent...

Specification of...
Specification of...
Specification of...

Indv. om Aften og om Aften...
aer Capitelgaard 2 aabent...

Indv. om Aften og om Aften...
aer Capitelgaard 2 aabent...

Indv. om Aften og om Aften...
aer Capitelgaard 2 aabent...

Som for Bænderne ved Aulspid med Resten her.
 om bestaanden, og de paa de 3 i Lige Samt
 forbrændt, og siden ved næste Gang Kongen
 skulde forsiges med Bændernes bestod og guld
 som anden Paaldes bestaad og i muligt med
 Redspang at bringe, Hæc dog de ved
 Anden sigt skal ankomme, og hvis midt
 og sig indbringer sig paa de samme Konge
 Leverantør og sigt ved at forbrændt og de
 Anden sigt sigt skal at giøres.

Alexander vanig

Justis
 Justis

H. M. Kongen
 H. M. Kongen

Extract over Kongl. Ma: Ambt
S. Augustus Dechner samt Jambogts Augustus

	R. Dr.	B.
Indtegt.		
Jambogants Summarium	9027	50 1/2
Arbshellige Indtegt med Klostrets Ladegaards anfleing	332	62
Indtegt paa	242	79
Arbads penge af S. Augustus Gards foreige buraadingt goudt	288	—

Handwritten flourish

S. R. Dr. 9890 95 1/2

Extract over Borringholms Amt
begyndt fra d. 1 Maj 80. og til 1 Maj 81.

	R. Dr.	B.
Indtegt.		
S. Augustus Gards burading	931	1
Byfogden og Borringholms fogden og S. Augustus Gards buraadingt Gaarde	195	6 1/2
Arbshellige Hospitals genandt	43	—
Ambsh. Ten samt blæk og papirer	220	—
Lige af Borringholms	42	—
Ambsh. Amt Ten	500	—
S. Augustus Gards burading	54 1/2	24 1/2
S. Augustus Gards	14	72
Captein samt Borring	23	—
S. Augustus Gards Amt Ten	92	—
S. Augustus Gards Amt Ten	120	—
for Omion som er laant til Flodan og paa Borringholms Amt i Niobanham	1270	68
Arbshellige for Borringholms Amt	1099	56
goudt for fragter	6	64
Arbshellige indtegt og omkostninger	107	56
Jagtskats betaling	526	19
for Omion lunden	104	56
officer gaarde	830	48

S. R. Dr. 5889 45

Ommer Begning nu indført i en General
extract som nu indført i d. 1682 Aars Regning
af S. Augustus Amt og Borringholms Amt og paa
Aars Regning til 1 Maj d. 1683 nu indført
den 16 August d. 1684

1800

f.

C

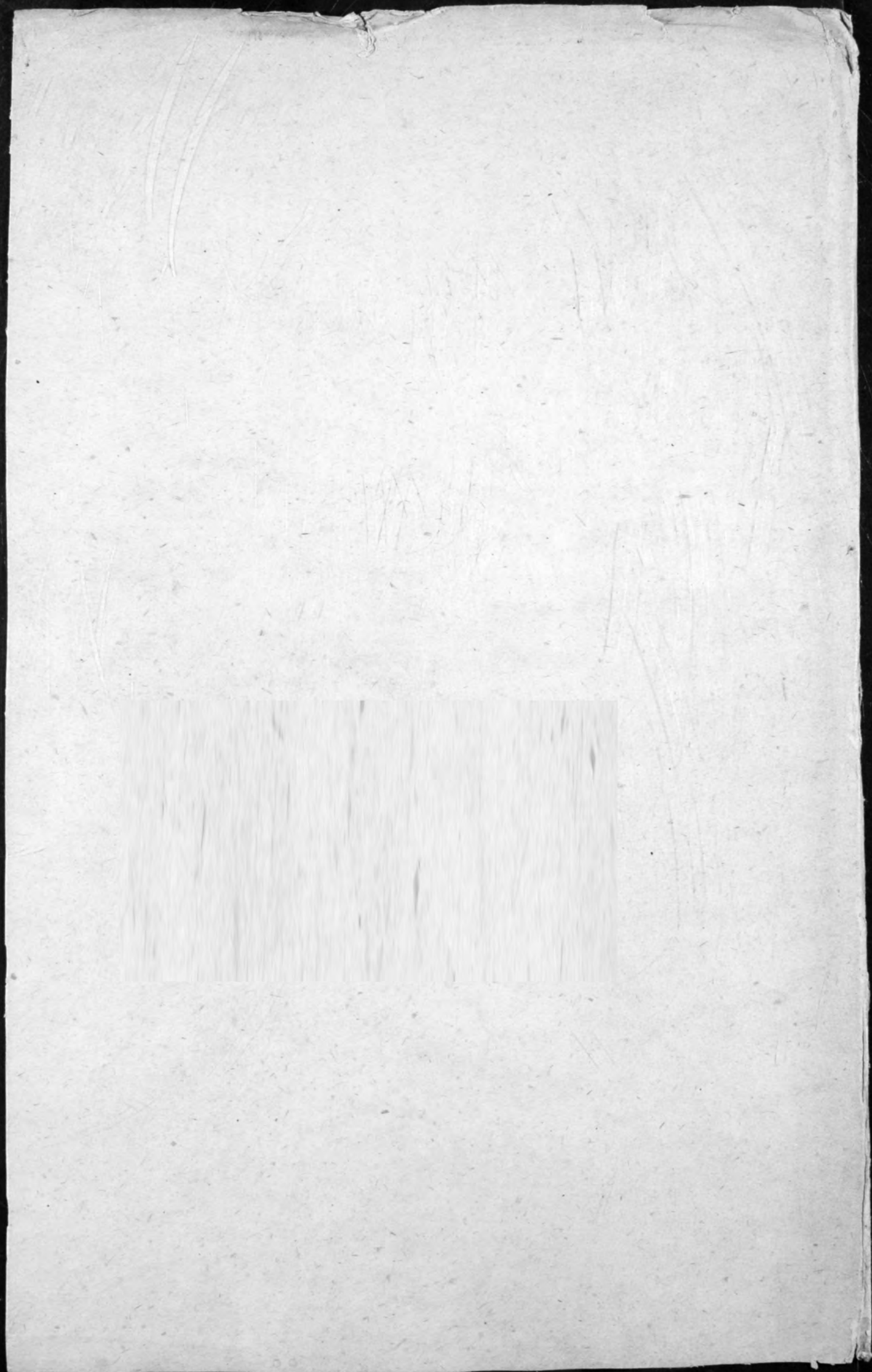

Bornholme

1) ~~Beskrivelse~~
Beskrivelse til Jordbogs Regnskob 1680-81

~~2) Antegneten~~

1680

Angaaende Lienderne paa
Dorringholm.

Lit. B.

Udkommet 1681 paa Dorringholm
antaguelis 3 post.

S

Atter som fra det Kongl: Rente Cam

meren nu gisnu mig underforstener den kong
 arresten om Røuge. ma: Rensner og Rensner
 tenuden hysaa lauer. Saa Salsner
 og Røuge. ma: Cancellieraad og konger Aukt.
 maud Mrebr Christian Guden tie Riffelur
 fuis Effer respectiue ordre Rigt Almind
 kongenidige Og spumme kumum foler
 Guor sig ogter ogter sa mir ligge for
 nu Guor bonden i Soer om laus funder
 tiepvinet og konger, Dronu
 ogter nu fuis ogter ogter ogter
 Saa loeyre Amberg

Osterherst
Osterlarscherfogen

Bispev diende til kirken
 Bispev diende til Presters

	16	16 1/2	16	1	1
1 Gaur magnusson	16	16 1/2	16	1	1
2 Poure Gausson	4 1/2	16 1/2	16	1	1
3 Gausson Rensson	4 1/2	16 1/2	3 1/2	1	1
4 Gaur Magnusson	3 1/2	2 1/2	16 1/2	16	1
5 Rens Storgausson	3 1/2	2 1/2	16 1/2	16	1
6 Rens Montausson	3 1/2	2 1/2	16 1/2	16	1
7 Salsner og Falger	16	16 1/2	16	1	1

Osterlarscherfoggen

Gifver tiende til Kircher
 Gifver Tiende til Presten

	Gifver tiende til Kircher			Gifver Tiende til Presten			Sam	Gef
	Nug	Biug	dir.	Nug	Biug	dir.		
8 Jns Laursonu	1			1			1	1
9 Hans Jorgenssonu	3	0		1	1		1	1
10 Niels Laursonu	2	2		1	1		1	1
11 Jns Laursonu	2	3		1	1		1	1
12 Jns Laursonu	1			1	1		1	1
13 Jns Magnussonu	1			1	1		1	1
14 Niels Jorgenssonu		1		1	1		1	1
15 Ertre Jnsen	3	2		1	1		1	1
16 Laurier Laursonu	3	2		1	1		1	1
17 Hans Laursonu	1			1	1		1	1
18 Jnsen Ertre	3	2		1	1		1	1
19 Jnsen Laursonu	3	2		1	1		1	1
20 Magnus Jnsen	3	2		1	1		1	1
21 Lars Laursonu	1			1	1		1	1
22 Niels Laursonu	3	2		1	1		1	1
23 Jacob Laursonu	2	2		1	1		1	1
24 Jnsen Laursonu	3	2		1	1		1	1
25 Jnsen Laursonu		1						
26 Hans Laursonu	3	2		1	1		1	1
27 Niels Laursonu		1		1	1		1	1
28 Hans Laursonu	1			1	1		1	1
29 Hans Laursonu	1	2		1	1		1	1

Osterlarscherfoggen

Gifver Tiende til Kircher
 Gifver tiende til Presten

	Gifver Tiende til Kircher			Gifver tiende til Presten			Sam	Gef
	Nug	Biug	dir.	Nug	Biug	dir.		
30 Jns Laursonu	2	2		1	1		1	1
31 Magnus Magnussonu	1			1	1		1	1
32 Jns Laursonu	2	3		1	1		1	1
33 Oluf Laursonu				1	1		1	1
34 Oluf Laursonu	1			1	1		1	1
35 Hans Laursonu	3	2		1	1		1	1
36 Ertre Laursonu	2	3		1	1		1	1
37 Laurier Laursonu	1	2	3	3	1		1	1
38 Hans Laursonu	1	1		1	1		1	1
39 Hans Laursonu				1	1		1	1
40 Jnsen Laursonu	1			1	1		1	1
41 Jnsen Magnussonu	1	1		1	1		1	1
42 Hans Laursonu	1	2		1	1		1	1
43 Laurier Laursonu	1	2		1	1		1	1
44 Magnus Laursonu	1			1	1		1	1
45 Galtenggaardu	2	3		1	1		1	1
46 Hans Laursonu	1			1	1		1	1
47 Ertre Laursonu	2	3		1	1		1	1
48 Jns Laursonu	1			1	1		1	1
49 Hans Laursonu	1	1		1	1		1	1

Østerlarscherfoged ^{Bifover Ende til Kirsebær} ^{Bifover Ende til Presten}

	Dag	Viug	dir	nug	Viug	dir	Sam	Bes
1 Baarneder								
2 Claus Neresøen		1 1/2		1 1/2			1	1
3 Eobert Lauridsen		3 1/2	2 1/2	1 1/2	1 1/2		1	1
4 Claus Neresøen	Opkøb af 2 Tøller af Tøen og 2 Tøller af Tøen							
5 Lars Clausen		3 1/2		3 1/2	2 1/2		1	1
6 Lars Clausen		2 1/2		1 1/2			1	1
7 Anders Lauridsen		2 1/2	2 1/2	1 1/2	1 1/2		1	1
8 Claus Magnusen		2 1/2		3 1/2	2 1/2		1	1
9 Anders Lauridsen		4 1/2		1 1/2			1	1
10 Hans Clausen		1 1/2	1 1/2		1 1/2			
11 Hr. Jørgen		1 1/2	1 1/2					
12 Jørgen Magnusen		2 1/2		3 1/2	1 1/2		1	
13 Claus Andersson		1 1/2	4	1 1/2	1 1/2			2
14 Hr. Jørgen		1 1/2	1 1/2					
15 Eobert Lauridsen		1 1/2		1 1/2	1 1/2		1	1
16 Anders Clausen		1 1/2		1 1/2			1	1
17 Anders Lauridsen		1 1/2		1 1/2			1	1
18 Anders Lauridsen		2 1/2	1 1/2	1 1/2			1	1
19 Helene Madsen		3 1/2		1 1/2			1	1
20 Claus Clausen	Opkøb af 2 Tøller af Tøen og 2 Tøller af Tøen							
21 Anders Clausen		3 1/2	2 1/2	1 1/2			1	1

Østerlarscherfoged ^{Bifover Ende til Kirsebær} ^{Bifover Ende til Presten}

	Dag	Viug	dir	nug	Viug	dir	Sam	Bes
22 Claus Neresøen		1 1/2	2 1/2	1 1/2			1	1
23 Morten Olesen								
24 Niels Andersen								
25 Hans Margeritassen								
26 Hans Lauridsen								
27 Jørgen Lauridsen								
28 Anders Olesen								
29 Anders Lauridsen								

Hans Lauridsen som er i egen Besiddelse og Linder gelindt naar giør Presten Skædig. Et søgsmål og gelindt Opkøb af 2 Tøller af Tøen som er i egen Besiddelse og Linder gelindt naar giør Presten

Østermariefoged ^{Pa alle Foged} ^{Opkøb af 2 Tøller af Tøen og 2 Tøller af Tøen}

	Dag	Viug	dir	nug	Viug	dir	Sam	Bes
1 Anders Lauridsen		1 1/2	1 1/2	1 1/2	1 1/2		1	1
2 Niels Lauridsen		1 1/2	1 1/2	1 1/2	1 1/2		1	1
3 Anders Lauridsen		2 1/2	1 1/2	1 1/2	1 1/2		1	1
4 Meise Lauridsen		1 1/2		1 1/2			1	1
5 Niels Jørgensen		1 1/2		1 1/2			1	1
6 Eobert Lauridsen		2 1/2		1 1/2	1 1/2		1	1
7 Hans Lauridsen		1 1/2		1 1/2			1	1
8 Claus Neresøen		1 1/2		1 1/2	1 1/2		1	1
9 Laurids Lauridsen		1 1/2		1 1/2	1 1/2		1	1
10 Hr. Jørgen Lauridsen		1 1/2		1 1/2	1 1/2		1	1
11 Anders Lauridsen		1 1/2		1 1/2	2 1/2		1	1
12 Anders Lauridsen		1 1/2		1 1/2	1 1/2		1	1

Ostermarieslogen

Bisver Ende til kirksen
Rug Brug der

Bisver Ende til Presten
Rug Brug der lam Ber

13	Jens Jørgensen	1 1/2	1 1/2	1 1/2	1 1/2	1	1
14	Mads Larsen	1 1/2	1 1/2	1 1/2	1 1/2	1	1
15	Jens Pines	1 1/2	1 1/2	1 1/2	1 1/2	1	1
16	Niels Jørgensen	1 1/2	1 1/2	1 1/2	1 1/2	1	1
17	Jens Jørgensen	1 1/2	1 1/2	1 1/2	1 1/2	1	1
18	Lars Jørgensen	1 1/2	1 1/2	1 1/2	1 1/2	1	1
19	Anders Nielsen	1 1/2	1 1/2	1 1/2	1 1/2	1	1
20	Magnus Christensen	1 1/2	1 1/2	1 1/2	1 1/2	1	1
21	Jens Larsen	1 1/2	1 1/2	1 1/2	1 1/2	1	1
22	Lars Nielsen	1 1/2	1 1/2	1 1/2	1 1/2	1	1
23	Hans Jørgensen	1 1/2	1 1/2	1 1/2	1 1/2	1	1
24	Hans Jørgensen	1 1/2	1 1/2	1 1/2	1 1/2	1	1
25	Lars Jørgensen	1 1/2	1 1/2	1 1/2	1 1/2	1	1
26	Jens Jørgensen	1 1/2	1 1/2	1 1/2	1 1/2	1	1
27	Jens Larsen	1 1/2	1 1/2	1 1/2	1 1/2	1	1
28	Jens Jørgensen	1 1/2	1 1/2	1 1/2	1 1/2	1	1
29	Magnus Jørgensen	1 1/2	1 1/2	1 1/2	1 1/2	1	1
30	Hans Jørgensen	1 1/2	1 1/2	1 1/2	1 1/2	1	1
31	Mads Nielsen	1 1/2	1 1/2	1 1/2	1 1/2	1	1
32	Niels Christensen	1 1/2	1 1/2	1 1/2	1 1/2	1	1
33	Jens Jørgensen	1 1/2	1 1/2	1 1/2	1 1/2	1	1
34	Hans Jørgensen	1 1/2	1 1/2	1 1/2	1 1/2	1	1
35	Jørgen Jørgensen	1 1/2	1 1/2	1 1/2	1 1/2	1	1

Ostermarieslogen

Bisver Ende til kirksen
Rug Brug der

Bisver Ende til Presten
Rug Brug der lam Ber

36	Jens Magnusen	1 1/2	1 1/2	1 1/2	1 1/2	1	1
37	Jens Muel	1 1/2	1 1/2	1 1/2	1 1/2	1	1
38	Jens Jørgensen	1 1/2	1 1/2	1 1/2	1 1/2	1	1
39	Magnus Nielsen	1 1/2	1 1/2	1 1/2	1 1/2	1	1
40	Lars Jørgensen	1 1/2	1 1/2	1 1/2	1 1/2	1	1
41	Hans Jørgensen	1 1/2	1 1/2	1 1/2	1 1/2	1	1
42	Jens Jørgensen	1 1/2	1 1/2	1 1/2	1 1/2	1	1
43	Hans Jørgensen	1 1/2	1 1/2	1 1/2	1 1/2	1	1
44	Lars Jørgensen	1 1/2	1 1/2	1 1/2	1 1/2	1	1
45	Lars Jørgensen	1 1/2	1 1/2	1 1/2	1 1/2	1	1
46	Jens Jørgensen	1 1/2	1 1/2	1 1/2	1 1/2	1	1
47	Anders Nielsen	1 1/2	1 1/2	1 1/2	1 1/2	1	1
48	Jens Jørgensen	1 1/2	1 1/2	1 1/2	1 1/2	1	1
49	Hans Jørgensen	1 1/2	1 1/2	1 1/2	1 1/2	1	1
50	Jens Jørgensen	1 1/2	1 1/2	1 1/2	1 1/2	1	1
51	Jens Jørgensen	1 1/2	1 1/2	1 1/2	1 1/2	1	1
52	Lars Jørgensen	1 1/2	1 1/2	1 1/2	1 1/2	1	1
53	Jens Jørgensen	1 1/2	1 1/2	1 1/2	1 1/2	1	1
54	Jens Larsen	1 1/2	1 1/2	1 1/2	1 1/2	1	1

St. Annæ Mariæ Sogin

	Bifvoer Ende til Kirkesen		Bifvoer Ende til Presten					
	Dug	Bug	Dug	Bug	aur	Lam	Øst	

55 Laur Gausson	1/2	1/2	1	1	1	1	1
56 Jener Johaneson	1/2		1	2	1	1	
57 Jener Jonsen	1/2	1/2	1	1		1	1
58 Anders Carsson	1/2	1/2	1	1	1	1	1
59 Jacob Jonsen	3/4		1	2	1	1	
60 Jener Jonsen	1/2	1/2	1	1	1	1	1
61 Gausson Carsson	1/2		1	1	1		
62 Gaus Gausson	1/2	1/2	1	1		1	1
63 Jener Gausson	1/2		4	1/2	1	1	
64 Albert Gøtz	1/2		1	2	1	1	
65 Anders Andersson	1/2	1/2	1	1	1	1	1
66 Jener Jonsen	1/2		1	1		1	1
67 Esben Jonsen	1/2		2	1	2	1	1
68 Rasmus Olesen	1/2		2	2	1	1	
69 Jener Jonsen	1/2		2	1	1	1	1
70 Gaus Esben	1/2		1	1	1	1	1
71 Magnus Olesen	1/2		1	1	1	1	1
72 Laur Jonsen	1/2		1	1	1	1	1
73 Magnus Gausson	3/4		1	2	1	1	
74 Jener Jonsen	1/2		1	2	1	1	
75 Jener Jonsen	1/2		1	2	1	1	

St. Annæ Mariæ Sogin

	Bifvoer Ende til Kirkesen		Bifvoer Ende til Presten			
	Dug	Bug	Dug	Bug	aur	Lam

76 Jener Jonsen	1/2	1/2	1	1	1	1
77 Laur Gausson	1/2	1/2	1	2	1	1
78 Laur Olesen	1/2	1/2	1	1	1	1
79 Jener Jonsen	1/2		2	2	1	1
80 Jener Olesen	1/2		1	1	1	1

Baarneder

1 Morten Johaneson	1/2					
2 Gaus Gausson	1/2		1	2	1	1
3 Jener Jonsen	1/2		1	2	1	1
4 Jener Carsson	1/2		1	1	1	1
5 Capitain Jener Carsson	1/2		1	1	1	1
6 Jener Carsson	1/2		1	1	1	1
7 Gaus Jure	3/4		1	1/2	1	1
8 Esben Jonsen	1/2		1	1	1	1
9 Anders Olesen	1/2		1	2	1	1
10 Laur Gausson	1/2	1/2	1	1	1	1
11 Gaus Jonsen	1/2	1/2	1	1	1/2	1
12 Gaus Jonsen	1/2		1	1	1	1
13 Miste Olesen	1/2		1	2	1	1
14 Laur Jonsen	1/2		1	2	1	1
15 Jener Jonsen	1/2		1	2	1	1
16 Morten Olesen	1/2		1	2	1	1
17 Jener Rasmus	1/2	1/2	1	1	1	1

Ostermariesøgen

	Efter Tiende til Kirken			Efter Tiende til Presten		
	Dirig	biig	stær	Dirig	biig	stær
18 Hans Laurson	1/2	1/2	1/2	1/2	1/2	1/2
19 Broder Hansson	1/2	1/2	1/2	1/2	1/2	1/2
20 Lars Henningsson	1/2	1/2	1/2	1/2	1/2	1/2
21 Kasparus Mathsson	1/2	1/2	1/2	1/2	1/2	1/2
22 Knud Nielsen	1/2	1/2	1/2	1/2	1/2	1/2
Efter Kokkesønnen i gæld						
Indtægt i Foged	1/2	1/2	1/2	1/2	1/2	1/2
Nielsen Nielsen	1	1	1	1	1	1

Abischer søgen

1 Hans Laurson	1	1	1	1	1	1
2 Knud Nielsen	1/2	1/2	1/2	1/2	1/2	1/2
3 Knud Nielsen	1	1	1	1	1	1
4 Knud Nielsen	1	1	1	1	1	1
5 Knud Nielsen	1	1	1	1	1	1
6 Knud Nielsen	1	1	1	1	1	1
7 Knud Nielsen	1/2	1/2	1/2	1/2	1/2	1/2
8 Knud Nielsen	1/2	1/2	1/2	1/2	1/2	1/2
9 Knud Nielsen	1/2	1/2	1/2	1/2	1/2	1/2
10 Knud Nielsen	1	1	1	1	1	1
11 Knud Nielsen	1	1	1	1	1	1
12 Knud Nielsen	1	1	1	1	1	1
13 Knud Nielsen	1	1	1	1	1	1

Abischer søgen

	Efter Tiende til Kirken			Efter Tiende til Presten		
	Dirig	biig	stær	Dirig	biig	stær
14 Knud Nielsen	1/2	1/2	1/2	1/2	1/2	1/2
15 Lars Laurson	1/2	1/2	1/2	1/2	1/2	1/2
16 Knud Nielsen	1/2	1/2	1/2	1/2	1/2	1/2
17 Knud Nielsen	1/2	1/2	1/2	1/2	1/2	1/2
18 Knud Nielsen	1/2	1/2	1/2	1/2	1/2	1/2
19 Knud Nielsen	1/2	1/2	1/2	1/2	1/2	1/2
20 Knud Nielsen	1/2	1/2	1/2	1/2	1/2	1/2
21 Knud Nielsen	1/2	1/2	1/2	1/2	1/2	1/2
22 Knud Nielsen	1/2	1/2	1/2	1/2	1/2	1/2
23 Knud Nielsen	1/2	1/2	1/2	1/2	1/2	1/2
24 Knud Nielsen	1/2	1/2	1/2	1/2	1/2	1/2
25 Knud Nielsen	1/2	1/2	1/2	1/2	1/2	1/2
26 Knud Nielsen	1/2	1/2	1/2	1/2	1/2	1/2
27 Knud Nielsen	1/2	1/2	1/2	1/2	1/2	1/2
28 Knud Nielsen	1/2	1/2	1/2	1/2	1/2	1/2
29 Knud Nielsen	1/2	1/2	1/2	1/2	1/2	1/2
30 Knud Nielsen	1/2	1/2	1/2	1/2	1/2	1/2
31 Knud Nielsen	1/2	1/2	1/2	1/2	1/2	1/2
32 Knud Nielsen	1/2	1/2	1/2	1/2	1/2	1/2
33 Knud Nielsen	1/2	1/2	1/2	1/2	1/2	1/2
34 Knud Nielsen	1/2	1/2	1/2	1/2	1/2	1/2
35 Knud Nielsen	1/2	1/2	1/2	1/2	1/2	1/2
36 Knud Nielsen	1/2	1/2	1/2	1/2	1/2	1/2

Maarneder

1 Knud Nielsen	1/2	1/2	1/2	1/2	1/2	1/2
----------------	-----	-----	-----	-----	-----	-----

Fischerfoggen

Bifover finde til kirsen
Bareig

Bifover startig
finde til Presten

Niig biig aur Niig biig aur

2 Morten Jansøn		1/2	1/2	1/2	1/2	1	1
3 Gunning Gunningson		2/4	1/2	1/2	1/2	1	2
4 Morten Larsøn		1/2	1/2	1/2	1/2	1	1
5 Hans Tjofte		1/2	1/2	1/2	1/2	1	1
6 Gunning Aabroson		1/2	1/2	1/2	1/2	1	1
7 Lars Jansøn		1/2	1/2	1/2	1/2	1	1
8 Borgum: Kopure Kopure		1/2	1/2	1/2	1/2	1	1
9 Jansøn Jansøn	2/4		1/2				
10 Magnus Margerison		1/2	1/2	1/2	1/2	1	1
11 Jansøn Mortensøn		1/2	1/2	1/2	1/2	1	1
12 Jansøn Jansøn		1/2	1/2	1/2	1/2	1	1
13 Esdr Hartvig		1/2	1/2	1/2	1/2	1	1
14 Kopure Jansøn		1/2	1/2	1/2	1/2	1	1
15 Mire Jansøn		1/2	1/2	1/2	1/2	1	1
16 Oluf Jansøn		1/2	1/2	1/2	1/2	1	1
17 Jansøn Jansøn	1/2	1/2	1/2	1/2	1/2	1	1
18 Hans Mire og mdr	3/4	1/2	1/2	1/2	1/2	1	1
19 Vaam Jansøn		1/2	1/2	1/2	1/2	1	1
20 Morten Nireson		1/2	1/2	1/2	1/2	1	1
21 Claus O Jansøn	2/4	1/2	1/2	1/2	1/2	1	1
22 Jansøn Jansøn	1/2		1/2				
Jansøn Jansøn i Vaabrogam							
Macabei fri bente		1/2	1/2	1/2	1/2	1	1
Nire Jansøn i lignmaaden	2/4	3/4	1/2	1/2	1/2	1	1

Summa budragar sig Linn
In sig i alle Fogne

Wunderherit

Bifover finde til kirsen
Niig biig aur Niig biig aur

Bifover finde til Presten

Boellscherfoggen

1 Nire Jansøn		4/4	1/2	1/2	1/2	1	1
2 Jansøn Jansøn		4/4	1/2	1/2	1/2	1	1
3 Jansøn Jansøn		1/2	1/2	2/4	1/2	1	1
4 Jansøn Jansøn		4/4	1/2	1/2	1/2	1	1
5 Jansøn Jansøn		1/2	1/2	1/2	1/2	1	1
6 Hans Larsøn		1/2	1/2	1/2	1/2	1	1
7 Hans Nireson		1/2	1/2	1/2	1/2	1	1
8 Lars Jansøn		1/2	1/2	1/2	1/2	1	1
9 Jansøn Jansøn		1/2	1/2	1/2	1/2	1	1
10 Esdr Kopureson		4/4	2/4	1/2	1/2	1	1
11 Jansøn Jansøn		4/4	2/4	1/2	1/2	1	1
12 Hans Aabroson		4/4	2/4	2/4	1/2	1	1
14 Nire Jansøn		1/2	1/2	1/2	1/2	1	1
15 Kopure Jansøn		1/2	1/2	1/2	1/2	1	1
16 Jansøn Jansøn	3/4	1/2	1/2	1/2	1/2	1	1
17 may: Claus Jansøn		1/2	1/2	1/2	1/2	1	1
18 Esdr Jansøn		4/4	1/2	1/2	1/2	1	1
19 Hans Mire		1/2	2/4	1/2	1/2	1	1
20 Jansøn Esdr Jansøn		4/4	1/2	1/2	1/2	1	1
21 Esdr Jansøn		1/2	1/2	1/2	1/2	1	1
22 Jansøn Jansøn		1/2	2/4	1/2	1/2	1	1
23 Jansøn Jansøn		4/4	1/2	1/2	1/2	1	1
24 Esdr Jansøn		1/2	1/2	1/2	1/2	1	1

Boelscherfogen

Tindertid
Eiroseru
Rug bryg

Tindertid
Presteru
Rug bryg

	Tindertid	Eiroseru	Rug bryg	Tindertid	Presteru	Rug bryg
25 Lars Orstun	1 1/2	1 1/2	1 1/2	1 1/2	1 1/2	1 1/2
26 Morten mortun	4 1/2	1 1/2	1 1/2	1 1/2	1 1/2	1 1/2
27 Oluf Knudsen	4 1/2	1 1/2	1 1/2	1 1/2	1 1/2	1 1/2
28 Hans Knudsen	1 1/2	1 1/2	1 1/2	1 1/2	1 1/2	1 1/2
29 Mads Hansen	4 1/2	1 1/2	1 1/2	1 1/2	1 1/2	1 1/2
30 Anders Larsen	4 1/2	1 1/2	1 1/2	1 1/2	1 1/2	1 1/2
31 Anders Munk	4 1/2	1 1/2	1 1/2	1 1/2	1 1/2	1 1/2
32 Anders Knudsen	4 1/2	1 1/2	1 1/2	1 1/2	1 1/2	1 1/2
33 Hans Orstun	1 1/2	1 1/2	1 1/2	1 1/2	1 1/2	1 1/2
34 Mads Knudsen	1 1/2	1 1/2	1 1/2	1 1/2	1 1/2	1 1/2
35 Knudsen Knudsen	1 1/2	1 1/2	1 1/2	1 1/2	1 1/2	1 1/2
36 Anders Knudsen	1 1/2	1 1/2	1 1/2	1 1/2	1 1/2	1 1/2
37 Oluf Munk	1 1/2	1 1/2	1 1/2	1 1/2	1 1/2	1 1/2
38 Christoffer Knudsen	1 1/2	1 1/2	1 1/2	1 1/2	1 1/2	1 1/2
39 Anders Knudsen	4 1/2	1 1/2	1 1/2	1 1/2	1 1/2	1 1/2

Maarneder

1 Anders Knudsen	1 1/2	1 1/2	1 1/2	1 1/2	1 1/2	1 1/2
2 Lars Orstun	4 1/2	1 1/2	1 1/2	1 1/2	1 1/2	1 1/2
3 Hans Knudsen	4 1/2	1 1/2	1 1/2	1 1/2	1 1/2	1 1/2
4 Hans Knudsen	4 1/2	1 1/2	1 1/2	1 1/2	1 1/2	1 1/2
5 Knudsen Knudsen	1 1/2	1 1/2	1 1/2	1 1/2	1 1/2	1 1/2
6 Morten mortun	3 1/2	1 1/2	1 1/2	1 1/2	1 1/2	1 1/2
7 Hans Knudsen	1 1/2	1 1/2	1 1/2	1 1/2	1 1/2	1 1/2
8 Sofie Giort	1 1/2	1 1/2	1 1/2	1 1/2	1 1/2	1 1/2

Boelscherfogen

Tindertid
Eiroseru
Rug bryg

Tindertid
Presteru
Rug bryg

9 Knud Giort	1 1/2	1 1/2	1 1/2	1 1/2	1 1/2	1 1/2
10 Knud Hansen	4 1/2	1 1/2	1 1/2	1 1/2	1 1/2	1 1/2
11 Knud Knudsen	4 1/2	1 1/2	1 1/2	1 1/2	1 1/2	1 1/2
12 Knudsen Knudsen	1 1/2	1 1/2	1 1/2	1 1/2	1 1/2	1 1/2
13 Knudsen mortun	1 1/2	1 1/2	1 1/2	1 1/2	1 1/2	1 1/2
14 Mads Knudsen	1 1/2	1 1/2	1 1/2	1 1/2	1 1/2	1 1/2
15 Knudsen Knudsen	1 1/2	1 1/2	1 1/2	1 1/2	1 1/2	1 1/2

Summa Bondarager sig Linu
In i dte Dagen

20 2 1/2 2 1/2 2 1/2 2 1/2 2 1/2 2 1/2

Boelscherfogen

1 Knudsen Knudsen	1 1/2	1 1/2	1 1/2	1 1/2	1 1/2	1 1/2
2 Knudsen Knudsen	4 1/2	1 1/2	1 1/2	1 1/2	1 1/2	1 1/2
3 Hans mortun	4 1/2	1 1/2	1 1/2	1 1/2	1 1/2	1 1/2
4 Knudsen Knudsen	2 1/2	1 1/2	1 1/2	1 1/2	1 1/2	1 1/2
5 Hans Knudsen	4 1/2	1 1/2	1 1/2	1 1/2	1 1/2	1 1/2
6 Knudsen Knudsen	3 1/2	1 1/2	1 1/2	1 1/2	1 1/2	1 1/2
7 Knudsen Knudsen	4 1/2	1 1/2	1 1/2	1 1/2	1 1/2	1 1/2
8 Knudsen Knudsen	4 1/2	1 1/2	1 1/2	1 1/2	1 1/2	1 1/2
9 Knud Hansen	4 1/2	1 1/2	1 1/2	1 1/2	1 1/2	1 1/2
10 Knudsen Knudsen	1 1/2	1 1/2	1 1/2	1 1/2	1 1/2	1 1/2
11 Morten Hansen	4 1/2	1 1/2	1 1/2	1 1/2	1 1/2	1 1/2
12 Knudsen Knudsen	4 1/2	1 1/2	1 1/2	1 1/2	1 1/2	1 1/2
13 Knudsen Knudsen	4 1/2	1 1/2	1 1/2	1 1/2	1 1/2	1 1/2
14 Knudsen mortun	3 1/2	1 1/2	1 1/2	1 1/2	1 1/2	1 1/2
15 Hans Knudsen	3 1/2	1 1/2	1 1/2	1 1/2	1 1/2	1 1/2

Pederscher Sogen

Bisfort lunde til Kirken
 Bisfort lunde til Kirken
 Til Kirken
 Til Kirken

	Bisfort lunde til Kirken	Bisfort lunde til Kirken	Til Kirken	Til Kirken
8 Anders Casper Søn	1/2	1/2	1/2	1/2
9 Jørg Casper Søn	1/2	1/2	1/2	1/2
10 Anders Jørg Søn	1/2	1/2	1/2	1/2
11 Niels Casper Søn	3/4	1/2	1/2	1/2
12 Gerning Casper Søn	1/2	1/2	1/2	1/2
13 Anders Orest Søn	4/8	1/2	1/2	1/2
14 Jørg Orest Søn	1/2	1/2	1/2	1/2
15 Anders Jørg Søn	1/2	1/2	1/2	1/2
16 Jørg Casper	1/2	1/2	1/2	1/2
17 Casper Casper	1/2	1/2	1/2	1/2
18 Olef Jørg Søn	1/2	1/2	1/2	1/2
19 Jørg Casper	1/2	1/2	1/2	1/2
20 Anders Morten Søn	1/2	1/2	1/2	1/2
21 Olef Casper Søn	1/2	1/2	1/2	1/2
22 Casper Jørg Søn	4/8	1/2	1/2	1/2
23 Casper Jørg Søn	1/2	1/2	1/2	1/2
24 Anders Jørg Søn	1/2	1/2	1/2	1/2
25 Lars Niels Søn	1/2	1/2	1/2	1/2
26 Jørg Casper Søn	4/8	1/2	1/2	1/2
27 Jørg Niels	3/4	1/2	1/2	1/2
28 Casper Olef Søn	1/2	1/2	1/2	1/2
29 Jørg Jørg Søn	2/4	1/2	1/2	1/2
30 Casper Jørg Søn	4/8	1/2	1/2	1/2

Pederscher Sogen

Bisfort lunde til Kirken
 Bisfort lunde til Kirken
 Til Kirken
 Til Kirken

Baarneder

1 Jørg Orest Søn	1/2	1/2	1/2	1/2
2 Jørg Casper Søn	1/2	1/2	1/2	1/2
3 Casper Jørg Søn	4/8	1/2	1/2	1/2
4 Jørg Anders Søn	4/8	1/2	1/2	1/2
5 Jørg Niels Søn	2/4	1/2	1/2	1/2
6 Jørg Jørg Søn	3/4	1/2	1/2	1/2
7 Casper Morten Søn	4/8	1/2	1/2	1/2
8 Jørg Casper Søn	1/2	1/2	1/2	1/2
9 Casper Casper	1/2	1/2	1/2	1/2
10 Olef Anders Søn	1/2	1/2	1/2	1/2
11 Casper Jørg Søn	1/2	1/2	1/2	1/2
12 Casper Morten Søn	3/4	1/2	1/2	1/2

Samma - 9 1/2 2 1/2 1 1/2 3 1/2 2 1/2 4 0 1 7 1/2

Fater Sogen

1 Casper Niels Søn	1/2	1/2	1/2	1/2
2 Morten Jørg Søn	4/8	1/2	1/2	1/2
3 Morten Jørg	1/2	1/2	1/2	1/2
4 Casper Morten Søn	4/8	1/2	1/2	1/2
5 Gerning Jørg	1/2	1/2	1/2	1/2
6 Jørg Olef Søn	1/2	1/2	1/2	1/2
7 Jørg Morten Søn	1/2	1/2	1/2	1/2
8 Lars Casper Søn	2/4	1/2	1/2	1/2

Faterslogen

Bifver tände
til kiröser
Kung böig äur

Bifver tände
til Prestern
Kung böig äur

Cam
Bres

9	Gaus Larsson	4th	1th	1th	1th	1
10	Olof Jörgensson	1th	1th	1th	1th	1
11	Christoffer Johansson	3th	1th	1th	1th	1
12	Jörgen Gunnarsson	4th	2th	1th	1th	1
13	Gaus Nieresson	4th	1th	1th	1th	2
14	Gaus Nieresson	4th	2th	1th	1th	1
15	Jörgen Nieresson	1th	1th	2th	1th	1
16	Gaus Jansson	4th	1th	1th	1th	1
17	Carus Larsson	1th	1th	1th	1th	1
18	Gaus Montanusson	1th	1th	1th	1th	1
19	Magnus Johansson	4th	1th	1th	1th	1
20	Jens Jansson	1th	1th	1th	1th	1
21	Maur Maursson	1th	3th	1th	1th	1
22	Olof Nieresson	1th	1th	1th	1th	1
23	Carus Larsson	4th	1th	1th	1th	1
24	Jens Larsson	3th	1th	1th	1th	1
25	Nieres Enigsson	4th	1th	1th	1th	1
26	Olof Nieresson	1th	1th	1th	1th	1
27	Anders Anders	1th	1th	2th	1th	1
28	Anders Johansson	1th	1th	1th	1th	1
29	Martius Jansson	4th	1th	1th	1th	1
30	Anders Johansson	1th	1th	1th	1th	1
31	Jens Larsson	1th	1th	1th	1th	1

Faterslogen

Tänder til
kiröser
Kung böig äur

Tänder til
Prestern
Kung böig äur

Cam
Bres

32	Gaus Jansson	1th	1th	1th	1th	1
33	Magnus Jansson	1th	2th	1th	1th	1
34	Gaus Larsson	1th	1th	1th	1th	1
35	Anders Orlsson	1th	1th	1th	1th	1
36	Nieres Jansson	1th	1th	1th	1th	1
37	Anders Larsson	4th	1th	1th	1th	1
38	Gaus Jansson	1th	1th	1th	1th	1
39	Gaus Gausson	4th	1th	1th	1th	2
40	Anders Nieresson	4th	1th	1th	1th	1
41	Jens Magnusson	4th	1th	2th	1th	1
42	Jens Larsson	4th	1th	1th	1th	1
43	Jens Larsson	1th	2th	1th	1th	1
44	Abraham Jansson	1th	1th	1th	1th	1
45	Johanne Jansson	1th	3th	1th	1th	1
46	Gaus Johansson	4th	2th	1th	2th	1
47	Jens Jansson	1th	1th	1th	1th	1
48	Gaus Jörgensson	4th	1th	2th	1th	1
49	Anders Johansson	1th	1th	1th	1th	1
50	Carus Johansson	1th	1th	1th	1th	1
51	Jens Abrahamsson	4th	1th	1th	1th	1
52	Magnus Andersson	4th	1th	6th	1th	1

Aker Sogen

Tinden starr
frie Tinden
Tinden starr
frie Presten

	Nug	biug	aur	Nug	biug	aur	Lam	Es
53 Margrethe Fru Nivesen	4 1/2			1 1/2	1 1/2		1	1
54 Nives Landmann	1 1/2				2 1/2		1	1
55 Ode	4 1/2			1 1/2	1		1	-
56 In katign i Koenen	1 1/2			1 1/2			1	-
57 Jørgen Frustrum	1 1/2			1 1/2			-	2
58 Fru Frustrum	1 1/2	1 1/2		1 1/2	1 1/2	2 1/2	1	1
59 Nives Niogr	1 1/2			1 1/2			1	-
60 Jacob Tjøst	1 1/2			1 1/2				
61 Nives orstun	4 1/2			1 1/2	3 1/2		-	2
62 Lars Frustrum	1 1/2			1 1/2			-	2
63 Nives Frustrum	1 1/2			1 1/2		1 1/2	-	
64 Anders Frustrum	4 1/2	1 1/2		1 1/2			-	2
65 Fru Frustrum	1 1/2	4 1/2	4 1/2	1 1/2			1	1
66 Fru Frustrum	1 1/2			1 1/2	1 1/2		1	1
67 Fru Frustrum	4 1/2			1 1/2	1 1/2		1	1

Maarneder

1 Lars Nivesen	4 1/2			1 1/2	1 1/2		1	1
2 Anders Frustrum	1 1/2			1 1/2			1	-
3 Fru Frustrum	4 1/2			1 1/2			1	1
4 Fru Frustrum	3 1/2			1 1/2			1	1
5 Hans Mastrum	4 1/2			1 1/2			1	-
6 Lars Frustrum	1 1/2			1 1/2	2 1/2		-	2

Platersogen

Tinden
starr: frie
Tinden
frie Presten

	Nug	biug	aur	Nug	biug	aur	Lam	Es
7 Frustrum Frustrum	1 1/2			1 1/2			1	1
8 Anders Frustrum	1 1/2			1 1/2			1	1
9 Fru Mastrum	4 1/2			1 1/2	1 1/2		1	1
10 Hans Frustrum	1 1/2			1 1/2			1	-
11 Fru Frustrum	2 1/2			1 1/2			1	-
12 Fru Frustrum	1 1/2			1 1/2	1 1/2		1	1
13 Mastr Frustrum	4 1/2			1 1/2	1 1/2		1	1
14 Anders Frustrum i Koenen	1 1/2			2 1/2	2 1/2	1 1/2	1	1
15 Conant Frustrum	1 1/2			1 1/2	1 1/2	1 1/2	1	1
16 Fru Frustrum	3 1/2			1 1/2	1 1/2	1 1/2	1	-
17 Fru Frustrum	4 1/2			1 1/2	1 1/2	1 1/2	1	-
18 Hans Frustrum	1 1/2			1 1/2	1 1/2		1	1
19 Hans Frustrum	4 1/2			1 1/2	1 1/2		-	2
20 Nives Frustrum	1 1/2			2 1/2	6 1/2	1 1/2	1	1
21 Fru Frustrum	4 1/2			1 1/2	1 1/2		1	-
22 Anders Frustrum	4 1/2			1 1/2			1	-
23 Jacob Tjøst	1 1/2			1 1/2			1	-
24 Oluf Frustrum: Tinden ingen Tinden Frustrum Frustrum								
25 Fru Frustrum	4 1/2			1 1/2	1 1/2		1	1
26								
27								
28								
29								
30								
31								

Fru Frustrum at Camilla Frustrum Tinden Frustrum Frustrum
 Chroma limulda i det Dogan
 8 1/2 5 1/2 19 1/2 12 1/2 9 1/2 7 1/2 8 1/2 7 1/2

Westerheritz

Westermariefogeri

	Bifverfinde til kirchen		Bifverfinde til Prestere		Cam	Bde, B.
	Rug	biug	Rug	biug		
1 Jacob Jacobsen		1 1/2		2 1/2	1	
2 Niels Andersen	3 1/4	1 1/2	1 1/2	1 1/2	1	1
3 Jens Magnusen		1 1/2		1 1/2		2
4 Lars Mathiesen		1 1/2		2 1/2	1	1
5 Niels Jensen	1 1/4	1 1/2		1 1/2	1	
6 Olf Gausen	1 1/4	1 1/2		1	1	1
7 Math Gausen	1 1/4	1 1/2		1 1/2	1	
8 Christen Petersen	4/4		1 1/4	2 1/2	1	
9 Anders Johnsen	4/4		1 1/2	2 1/2	1	1
10 Hans Jorgensen	4/4		2 1/2	1 1/2	1	1
11 Jens Petersen	4/4		1 1/2	2 1/2	1	
12 Lars Gausen	4/4		1 1/2	1 1/2	1	
13 Hans Petersen		1 1/2		1 1/2		2
14 Mathias Jensen		1 1/2		1 1/2	1	
15 Jørg Petersen		1 1/2		1/4	2	1
16 Enevig Gausen	1/4	1 1/2		1 1/4	2	1
17 Christ Johnsen	1 1/2			1 1/4	2 1/2	1
18 Hans Andersen		1 1/2		1 1/2	1	
19 Mathias Nielsen	4/4		1 1/2	1 1/4		1
20 Jacob Jensen		1 1/2		2 1/2	1 1/2	1
21 Erik Jensen		1 1/2		1 1/2		2
22 Jens Erikson	4/4		1 1/4	1/4		2

Westermariefogeri

	Bifverfinde til kirchen		Bifverfinde til Prestere		Cam	Bde, B.
	Rug	biug	Rug	biug		
23 Jørgen Clausen		1 1/2		1 1/2	2 1/2	1
24 Jørgen Mathiesen		1 1/2		1 1/4	2 1/2	1
25 Math Jørgensen		1 1/2		1 1/2		1
26 Anders Nielsen		1 1/2		1 1/2	2 1/2	1
27 Lars Olsen		1 1/2		1 1/2	2 1/2	1
28 Hans Olsen	2 1/4	1 1/2		1 1/2	2 1/2	1
29 Hans Petersen		1 1/2		1 1/2		1
30 Magnus Clausen		1 1/2		1 1/4	1	1
31 Niels Abrahamson		1 1/2		1 1/4	1 1/2	1
32 Hans Jensen		1 1/2		1 1/2	1	
33 Hans Jensen		1 1/2		1 1/2	1	
34 Hans Jensen		1 1/2		1 1/2	1	
35 Hans Mathiesen		1 1/2		2 1/4	1 1/2	1
36 Anders Gausen		1 1/2		1 1/4	2 1/2	1
37 Jørg Gausen	1/4	1 1/2		1 1/4	2 1/2	1
38 Anders Mathiesen		1 1/2		1 1/4	2 1/2	1
39 Haagen Mathiesen		1 1/2		1 1/4	2 1/2	1
40 Gunde Gausen	1/4	1 1/2		1 1/2	1 1/2	1
41 Anders Eijer		1 1/2		1 1/2	1 1/2	1
42 Jørg Mathiesen		1 1/2		1 1/2		1
43 Jørg Jensen		2 1/2		1 1/2	1 1/4	2 1/2
44 Niels Jørgensen		1 1/2		1 1/2	2 1/2	2
45 Niels Jørgensen		1 1/2		1 1/2	2 1/2	2
46 Jørg Magnusen		1 1/2		1 1/2	1 1/2	1

Westermariesogen

Bifvoer tiende til Kircken
 Bifvoer tiende til Presten
 Præg biæg aar nuæg biæg aar Lam Bæf

47	Jens Laurson	1/2	1/2	1/2	1/2	1	1
48	Lars Kasparson	3/4	1/2				2
49	Jørgen Jørgensen	1/2	1/2	2/4		1	-
50	Lars Mortensen	1/2	1/2	1/2	1/2	1	1
51	Peter Jensen	1/2	1/2	2/4		1	-
52	Gaas Andersen	1/2	1/2	2/4	1/2	1	1
53	Jens Mønsterson	1/2	1/2	1/2	1/2	1	1
54	Gölgren Andersson	1/2	1/2	1/2		1	-
55	Anders Jensen	1/2	1/2	1/2	2/4	1	-
56	Niles Mønsterson	1/2	1/2	1/2	1/2	1	-
57	Millemus Jensen	1/2	1/2	1/2	1/2	1	1
58	Anders Petersen	3/4	1/2	1/2		1	-
59	Larsen Jørgensen	1/2	1/2	1/2	2/4	1	-
60	Lars Mønsterson	1/2	1/2	1/2	2/4	1	-
61	Peter Andersen	1/2	1/2	1/2	1/2	-	2
62	Peter Jensen	1/2	1/2	1/2	2/4	1	1
63	Jens Jensen	3/4	1/2	1/2			2
64	Oluf Kasparson	1/2	1/2	1/2	1/2	1	1
65	Mestre Jensen	1/2	1/2	1/2	1/2	1	1
66	Magnus Olsen	3/4	1/2	1/2	1/2	1	-
67	Jørgen Petersen	1/2	1/2	2/4	2/4	1	1
68	Gaas Jensen	1/2	1/2	1/2	3/4	1	1

Westermarie Sogen

Bifvoer tiende til Kircken
 Bifvoer tiende til Presten
 Præg biæg aar nuæg biæg aar Lam Bæf

Baarneder

1	Lars Andersen	3/4	1/2			1	-
2	Lars Jørgensen	1/2	1/2	1/2		1	-
3	Oluf Laurson	1/2	1/2	1/2		1	-
4	Anders Laurson	1/2	1/2	1/2		1	-
5	Anders Andersen	1/2	1/2	1/2		1	-
6	Gaas Olsen	1/2	1/2	1/2		1	-
7	Jørgen Jørgensen	1/2	1/2	1/2		1	-
8	Jørgen Mønsterson	1/2	1/2	1/2	1/2	1	1
9	Anders Olsen	1/2	1/2	1/2	1/2	1	1
10	Jørgen Mønsterson	1/2	1/2	1/2		1	-
11	Niles Jensen	1/2	1/2	1/2		1	-
12	Greensbor	1/2	1/2			1	-
13	Kasparus Jensen	1/2	1/2	1/2		2	
14	Oluf Mønsterson	3/4	1/2			2	
15	Anders Olsen	1/2	1/2	2/4		1	-
16	Jens Mønsterson	3/4	1/2	1/2		1	-
17	Jens Jørgensen	1/2	1/2			2	
18	Jens Petersen	3/4	1/2	1/2		1	-

Corona
 20 30 60 70 80 90 87 73 56 75

Lielarscher Sogen

1	Jens Petersen	1/2	1/2	3/4		2	
2	Jens Laurson	1/2	1/2	3/4		2	
3	Jens Nilesen	1/2	1/2	3/4	1/2	1	1
4	Oluf Jensen	1/2	1/2	3/4		1	1
5	Jens Petersen	1/2	1/2	3/4		1	1

Die larscherfogeri

Bifvoertil Kirkesen
Tiende
Bifvoertil Kirke
Tiende till Prester

Rug Rug sur rug rug sur Rug sur Bes

6 Anders Edermann	1/2	1/2	1/2	1/2	1	1
7 Anders Edermann	4/4	1/2	1/2	1/2	1	1
8 Niels Edermann	1/2	1/2	1/2	1/2	1	1
9 Meise Maasman	4/4	1/2	1/2	1/2	1	1
10 Anders Edermann	3/4	1/2	1/2	1/2	2	
11 Kasparus Gierow	1/2	1/2	1/2	1/2	1	1
12 Jens Edermann	1/2	1/2	1/2	1/2	1	1
13 Anders Edermann	4/4	1/2	1/2	1/2	1	1
14 og 16 Hans Edermann	1/2	1/2	1/2	1/2	1	1
15 Hans Edermann	3/4	1/2	1/2	1/2	2	
16 Naar i blaut som og ha Edermann med sin 16 gaard.						
17 Jens Edermann	1/2	1/2	1/2	1/2	1	1
18 Edermann Meise	3/4	1/2	1/2	1/2	2	
19 Jørgen Maasman	4/4	1/2	1/2	1/2	1	1
20 Hans Edermann	4/4	1/2	1/2	1/2	1	1
21 Kasparus Edermann	1/2	6/4	2/4	2/4	2	
22 Anders Edermann	1/2	1/2	1/2	1/2	1	1
23 Jens Edermann	1/2	1/2	1/2	1/2	1	1
24 Jørgen Edermann	3/4	1/2	1/2	1/2	1	1
25 Jens Edermann	1/2	1/2	1/2	1/2	1	1
26 Lars Edermann	1/2	1/2	1/2	1/2	1	1
27 Jens Edermann	1/2	1/2	1/2	1/2	1	1

Die larscherfogeri

Bifvoertil Kirkesen
Tiende till Kirkesen
Bifvoertil Kirke
Tiende till Prester

Rug Rug sur rug rug sur Rug sur Bes

28 Niels Maasman	4/4	1/2	1/2	1/2	1	1
29 Edermann	1/2	1/2	1/2	1/2	1	1
30 Niels Edermann	3/4	1/2	1/2	1/2	1	1
31 Anders Edermann	1/2	1/2	1/2	1/2	1	1
32 Edermann Niels	3/4	1/2	1/2	1/2	1	1
33 Hans Edermann	3/4	1/2	1/2	1/2	1	1
34 Jørgen Edermann	3/4	1/2	1/2	1/2	1	1
35 Edermann Niels	1/2	1/2	1/2	1/2	1	1

Naar neder

1 Edermann	2/4	1/2	1/2	1/2	1	1
2 Anders Edermann	2/4	1/2	1/2	1/2	1	1
3 Kasparus Maasman	1/2	1/2	1/2	1/2	1	1
4 Edermann Maasman	2/4	6/4	2/4	2/4	1	1
5 Hans Edermann	3/4	1/2	1/2	1/2	1	1
6 Jørgen Maasman	3/4	1/2	1/2	1/2	1	1
7 Jørgen Edermann	2/4	6/4	2/4	2/4	2	
8 Jens Edermann	3/4	1/2	1/2	1/2	1	1
9 og 10 er vedliggende og gaarde Koramant.						
11 gælder og noget mere gaard						
11 Jørgen Edermann og tie Edermann Aars						

12 1/2 1/2 1/2 1/2 1/2 3 28 9 4

Erudischerfogeri

1 Hans Edermann	1/2	1/2	1/2	1/2	1	1
-----------------	-----	-----	-----	-----	---	---

Erudischerfoger

Bisverfinde til kirchen til Presten
 Drug bing aur Drug bing aur lam Esro

2	Haus dennis Bru	14	14	14	14	14	14	1	1
3	Monten Hoff Bru	14	14	14	14	14	14	1	1
4	Nierlo Bru Bru	14	14	14	14	14	14	1	1
5	Nierlo Bru Bru	24	14	24	14	24	14	1	1
6	Anden Bru Bru	14	14	14	14	14	14	1	1
7	Oluf Erlaus Bru	14	34	64	24	14	14	1	1
8	Anden Laur Bru	14	14	34	14	14	14	1	1
9	Haus Jacob Bru	14	44	14	14	14	14	1	1
10	Magnus Onnu Bru	14	14	24	14	14	14	1	1
11	Haus Magnus Bru	34	34	24	14	14	14	1	1
12	Nierlo Laur Bru	14	14	14	14	14	14	1	1
13	Anden Ryn Bru	24	34	14	14	14	14	1	1
14	Anden Haus Bru	24	34	14	14	14	14	1	1
15	Jongru Nier Bru	14	24	14	14	14	14	1	1
16	Lannu de Wrennu Laur Bru	34	24	24	14	14	14	1	1
17	Oluf Ryn Bru	14	14	14	14	14	14	1	1
18	Jannu Magnus Bru	44	14	14	14	14	14	1	1
19	Oluf Ryn	44	14	14	14	14	14	1	1
20	Haus Mandmann	14	24	14	14	14	14	1	1
21	Haus Ores Bru	14	14	14	14	14	14	1	1
22	Ondre Laur Bru	14	24	24	14	14	14	1	1
23	Anden Magnus Bru	14	24	14	14	14	14	1	1
24	Haus Bru Bru	14	24	64	14	14	14	1	1
25	Anden Laur Bru	14	14	14	14	14	14	1	1

Erudischerfoger

Bisverfinde til kirchen til Presten
 Drug bing aur Drug bing aur lam Esro

26	Haus Christen Bru Bru	24	24	14	14	14	14	1	1
27	Anden Laur Bru Bru	24	34	14	14	14	14	1	1
28	Anden Mont Bru Bru	14	14	14	14	14	14	1	1
29	Johan Laur Bru	14	14	14	14	14	14	1	1
30	Nierlo Bru Bru	14	14	14	14	14	14	1	1

Baarneder

1	Anden Laur Bru Bru	24	14	14	14	14	14	1	1
2	Anden Jacob Bru	14	14	14	14	14	14	1	1
3	Haus Mont Bru Bru	24	14	14	14	14	14	1	1
4	Laur Laur Bru Bru	44	14	14	14	14	14	1	1
5	Magnus Laur Bru Bru	24	24	14	14	14	14	1	1
6	Anden Laur Bru Bru	14	14	14	14	14	14	1	1
7	Laur Laur Bru Bru	14	14	14	14	14	14	1	1
8	Laur Laur Bru Bru	14	14	14	14	14	14	1	1
9	Laur Laur Bru Bru	14	14	14	14	14	14	1	1
10	Laur Laur Bru Bru	14	14	14	14	14	14	1	1
11	Laur Laur Bru Bru	14	14	14	14	14	14	1	1
12	Laur Laur Bru Bru	14	14	14	14	14	14	1	1
13	Laur Laur Bru Bru	14	14	14	14	14	14	1	1
14	Laur Laur Bru Bru	14	14	14	14	14	14	1	1
15	Laur Laur Bru Bru	14	14	14	14	14	14	1	1
16	Laur Laur Bru Bru	14	14	14	14	14	14	1	1
17	Laur Laur Bru Bru	14	14	14	14	14	14	1	1
18	Laur Laur Bru Bru	14	14	14	14	14	14	1	1
19	Laur Laur Bru Bru	14	14	14	14	14	14	1	1
20	Laur Laur Bru Bru	14	14	14	14	14	14	1	1
21	Laur Laur Bru Bru	14	14	14	14	14	14	1	1
22	Laur Laur Bru Bru	14	14	14	14	14	14	1	1
23	Laur Laur Bru Bru	14	14	14	14	14	14	1	1
24	Laur Laur Bru Bru	14	14	14	14	14	14	1	1
25	Laur Laur Bru Bru	14	14	14	14	14	14	1	1

Lamm og de Fogel hinde, 24 24 17 14 14 20 38 34 18 gub.

Erudischerfoger

1	Nierlo Mont Bru Bru	14	14	14	14	14	14	1	1
2	Jon Laur Bru Bru	14	14	14	14	14	14	1	1

Deckerfoged

Bifver Ende Bifver Ende
 til Kircken til Presten
 Nøg Nøg der Nøg Nøg der Nøg Nøg

3	Gaus Gaus	1 1/2	1 1/2	1 1/2	1 1/2	1	1
4	Oer	1 1/2	1 1/2	1 1/2	1 1/2	2	2
5	Bobro Gaus	1 1/2	1 1/2	2 1/2	1 1/2	1	1
6	Jacob Carl Gaus	1 1/2	1 1/2	1 1/2	1 1/2	1	1
7	Kasparus Gaus	1 1/2	1 1/2	1 1/2	1 1/2	2	2
8	Gaus Gaus	1 1/2	1 1/2	1 1/2	1 1/2	2	2
9	Johane Kasparus	1 1/2	1 1/2	1 1/2	1 1/2	1	1
10	Magnus Gaus	1 1/2	1 1/2	1 1/2	1 1/2	2	2
11	Gaus Gaus	1 1/2	1 1/2	1 1/2	1 1/2	1	1
12	Mortim Magnus	1 1/2	1 1/2	1 1/2	1 1/2	1	1
13	Morus Gaus	1 1/2	1 1/2	1 1/2	1 1/2	1	1
14	Jens Gaus	1 1/2	1 1/2	1 1/2	1 1/2	1	1
15	Gaus Magnus	1 1/2	1 1/2	2 1/2	2 1/2	1	3
16	Gaus Morus						
17	Carus Gaus	1 1/2	1 1/2	1 1/2	1 1/2	1	1
18	Nere Gaus	1 1/2	1 1/2	1 1/2	1 1/2	1	1
19	Cobro Gaus	1 1/2	1 1/2	1 1/2	1 1/2	1	1
20	Gaus Nere	1 1/2	1 1/2	1 1/2	1 1/2	1	1
21	Jens Gaus	1 1/2	2 1/2	2 1/2	1 1/2	2	2
22	Gaus Magnus	1 1/2	1 1/2	1 1/2	1 1/2	1	1
23	Clauus Gaus	1 1/2	1 1/2	1 1/2	1 1/2	1	1
24	Clauus Gaus	1 1/2	1 1/2	1 1/2	1 1/2	1	1
25	Jens Gaus	1 1/2	1 1/2	1 1/2	1 1/2	1	1
26	Nere Gaus	1 1/2	1 1/2	1 1/2	1 1/2	1	1
27	Gaus Gaus	1 1/2	1 1/2	1 1/2	1 1/2	1	1
28	Capit. Gaus	1 1/2	1 1/2	1 1/2	1 1/2	1	1

Deckerfoged Baarneder

Bifver Ende Bifver Ende
 til Kircken til Presten
 Nøg Nøg der Nøg Nøg der Nøg Nøg

1	Kasparus Gaus	1 1/2	1 1/2	1 1/2	1 1/2	1	1
2	Gaus Gaus	1 1/2	1 1/2	1 1/2	1 1/2	2	2
3	Oluf Gaus	1 1/2	1 1/2	1 1/2	1 1/2	1	1
4	Jens Gaus	1 1/2	1 1/2	1 1/2	1 1/2	1	1
5	Carus Gaus	1 1/2	1 1/2	1 1/2	1 1/2	1	1
6	Jens Gaus	1 1/2	1 1/2	1 1/2	1 1/2	1	1
7	Jens Gaus	1 1/2	1 1/2	1 1/2	1 1/2	1	1
8	Kasparus Gaus	1 1/2	1 1/2	1 1/2	1 1/2	1	1
9	Gaus Gaus	1 1/2	1 1/2	1 1/2	1 1/2	1	1
10	Jens Gaus	1 1/2	1 1/2	1 1/2	1 1/2	1	1
11	Jens Gaus	1 1/2	1 1/2	1 1/2	1 1/2	1	1
12	Jens Gaus	1 1/2	1 1/2	1 1/2	1 1/2	1	1
13	Jens Gaus	1 1/2	1 1/2	1 1/2	1 1/2	1	1
14	Jacob Gaus	1 1/2	1 1/2	1 1/2	1 1/2	1	1
15	Maerger Gaus	1 1/2	1 1/2	1 1/2	1 1/2	1	1

Summa Indtægter 7 1/2 20 1/2 19 1/2 20 1/2 21 1/2 22 1/2 23 1/2 24 1/2 25 1/2 26 1/2 27 1/2

Correherat Glemmedscherfoged

1	Gaus Morus	1 1/2	1 1/2	1 1/2	1 1/2	1	1
2	Magnus Magnus	1 1/2	1 1/2	1 1/2	1 1/2	1	1
3	Oluf Gaus	1 1/2	1 1/2	1 1/2	1 1/2	1	1
4	Jens Gaus	1 1/2	1 1/2	1 1/2	1 1/2	1	1
5	Gaus Gaus	1 1/2	1 1/2	1 1/2	1 1/2	1	1
6	Jens Gaus	1 1/2	1 1/2	1 1/2	1 1/2	1	1

Clemmescherfogent

Bifvoer Tinde til Kircken
 Bifvoer Tinde til Prestere
 Rüg bing aind Rüg bing aind

	Rüg	bing	aind	Rüg	bing	aind	aind	aind
7 Erik Magnussen			1te		1te	1te	1	1
8 Ourebruggaand			1te		1te	1te	1	1
9 Lars Gaustrom			1te		1te	1te	1	1
10 Magnus Magnussen		1te	1te		1te	1te	1	1
11 Hans Christensen		1te	1te	1te	1te	1te	1	1
12 Morten Gaustrom		1te	1te	1te	1te	1te	1	1
13 Jens Magnussen		1te	1te	1te	1te	1te	1	1
14 Jørgen Gaustrom		1te	1te	1te	1te	1te	1	1
15 Jørgen Gaustrom		1te	1te	1te	2te	1te	1	1
16 Oer		1te	1te	1te	1te	1te	1	1
17 Jørgen Christensen		1te	1te	1te	1te	1te	1	1
18 Abraham Gaustrom		1te	1te	1te	1te	1te	1	1
19 Oer		1te	1te	1te	1te	1te	1	1
20 Capit. Christensen		1te	1te	3te	1te	1te	1	1
21 Jørgen Gaustrom		1te	1te	1te	1te	1te	1	1
22 Anders Christensen		1te	1te	1te	1te	1te	1	1
23 Anders Christensen		1te	1te	1te	1te	1te	1	1
24 Christ Christensen		1te	1te	1te	1te	1te	1	1
25 Mads Christensen		1te	1te	1te	1te	1te	1	1
26 Hans Christensen		1te	1te	1te	1te	1te	1	1
27 Hans Christensen		1te	1te	1te	1te	1te	1	1
28 Niels Christensen		1te	1te	1te	1te	1te	1	1
29 Morten Christensen		1te	1te	1te	1te	1te	1	1
30 Hans Christensen		1te	1te	1te	1te	1te	1	1
31 Jens Christensen		1te	1te	1te	1te	1te	1	1

Clemmescherfogent

Tinderaand Bifvoer Tinde
 til Kircken til Prestere
 Rüg bing aind Rüg bing aind

	Rüg	bing	aind	Rüg	bing	aind	aind	aind
32 Anders Christensen		1te	1te	1te	1te	1te	1	1
33 Jens Christensen		1te	1te	1te	1te	1te	1	1
34 Anders Christensen		1te	1te	1te	1te	1te	1	1
35 Hans Christensen		1te	1te	1te	1te	1te	1	1
36 Jørgen Christensen		1te	1te	1te	1te	1te	1	1
37 Niels Christensen		1te	1te	1te	1te	1te	1	1
38 Hans Christensen		1te	1te	1te	1te	1te	1	1
39 Ourebruggaand		1te	1te	1te	1te	1te	1	1
40 Jens Christensen		1te	1te	1te	1te	1te	1	1
41 Lars Christensen		1te	1te	1te	1te	1te	1	1
42 Mads Christensen		1te	1te	1te	1te	1te	1	1
43 Jørgen Christensen		1te	1te	1te	1te	1te	1	1
44 Niels Christensen		1te	1te	1te	1te	1te	1	1
45 Carre Christensen		1te	1te	1te	1te	1te	1	1
46 Lars Christensen		1te	1te	1te	1te	1te	1	1
47 Lars Christensen		1te	1te	1te	1te	1te	1	1
48 Jørgen Christensen		1te	1te	1te	1te	1te	1	1
49 Niels Christensen		1te	1te	1te	1te	1te	1	1
50 Hans Christensen		1te	1te	1te	1te	1te	1	1
51 Jens Christensen		1te	1te	1te	1te	1te	1	1
52 Niels Christensen		1te	1te	1te	1te	1te	1	1
53 Niels Christensen		1te	1te	1te	1te	1te	1	1
54 Hans Christensen		1te	1te	1te	1te	1te	1	1
55 Hans Christensen		1te	1te	1te	1te	1te	1	1
56 Jørgen Christensen		1te	1te	1te	1te	1te	1	1

Clemmescherfoggen

Bifver Ende
 Til Kirseort
 Bifver Aarlig
 Til Presten
 Rieg Bieg sur Rieg Bieg sur

57	Neres Jorgnusson	1/2	1/2	1/2	1/2	1/2	1/2
58	Christen Groloffson	1/2	1/2	1/2	1/2	1/2	1/2
59	Lars Hausson	1/2	1/2	1/2	1/2	1/2	1/2
60	Jens Nereson	1/2	2/2	1/2	1/2	1/2	1/2
61	Jens Laurson	1/2	3/2	1/2	1/2	1/2	1/2
62	Jorgnu Jansson	1/2	1/2	1/2	1/2	1/2	1/2
63	Hans Grestorson	1/2	3/2	1/2	1/2	1/2	1/2
64	Neres Andersson	1/2	2/2	1/2	1/2	1/2	1/2
65	Jens Abrahamson	1/2	1/2	1/2	1/2	1/2	1/2
66	Magnus Jansson	1/2	1/2	1/2	1/2	1/2	1/2
67	Hans Hausson	1/2	1/2	1/2	2/2	1/2	1/2
68	Hans Brunsen	1/2	1/2	1/2	1/2	1/2	1/2
69	Hans Grestorson	1/2	1/2	1/2	1/2	1/2	1/2

Kindscherfoggen

Bifver Aarlig
 Ende till
 Kirseort
 Bifver Ende
 Til Presten
 Rieg Bieg sur Rieg Bieg sur

1	Hans Nereson	1	2	1/2	1/2	1/2	1/2
2	Hans Nereson	1	4	1/2	1/2	1/2	1/2
3	Magnus Nereson	2	-	1/2	1/2	1/2	1/2
4	Jens Hausson	1	-	1/2	1/2	1/2	1/2
5	Anders Jansson	1	8	1/2	1/2	-	1/2
6	Anders Hausson	-	12	1/2	1/2	-	1/2
7	Magnus Jansson	1	8	1/2	1/2	1/2	1/2
8	Anders Hausson	-	14	1/2	1/2	1/2	1/2
9	Christen Rasmussen	2	-	1/2	1/2	1/2	1/2
10	Lars Magnusson	1	4	1/2	1/2	1/2	1/2
11	Lars Magnusson	2	-	1/2	1/2	1/2	1/2
12	Jens Laurson	1	-	1/2	1/2	1/2	1/2
13	Jacob Rasmussen	1	-	1/2	1/2	1/2	1/2
14	Jens Montanusson	1	4	1/2	1/2	1/2	1/2
15	Christen Jansson	1	8	1/2	1/2	1/2	1/2
16	Lars Hausson	2	-	1/2	1/2	1/2	1/2
17	Jens Brunsen	1	4	1/2	1/2	1/2	1/2
18	Jens Hausson	2	-	1/2	1/2	1/2	1/2
19	Magnus Nereson	2	-	1/2	1/2	1/2	1/2
20	Hans Jansson	1	-	1/2	1/2	1/2	1/2
21	Lars Jansson	2	-	1/2	1/2	1/2	1/2
22	Hans Jansson	1	2	1/2	1/2	1/2	1/2
23	Jens Rasmussen	-	8	1/2	1/2	1/2	1/2
24	Jens Nereson	-	12	1/2	1/2	-	1/2
25	Jens Andersson	-	12	1/2	1/2	-	1/2

Baarneder

1	Hans Niens	1/2	1/2	1/2	2/2	1/2	1/2
2	Hans Brunsen	1/2	1/2	1/2	1/2	1/2	1/2
3	Lars Harting	1/2	2/2	-	1/2	-	-
4	Magnus Hausson	1/2	1/2	5/2	5/2	1/2	1/2
5	Jens Jorgnusson	1/2	-	1/2	1/2	1/2	1/2
6	Jens Jansson	1/2	-	1/2	1/2	1/2	1/2
7	Jens Jansson	1/2	-	1/2	2/2	-	2
8	Lars Mijreson	1/2	1/2	1/2	1/2	1/2	1/2
9	Anders Nereson	3/2	-	1/2	1/2	1/2	1/2
10	Lars Clausson	-	1/2	1/2	1/2	1/2	1/2
11	Neres Jansson	3/2	-	1/2	1/2	1/2	1/2
12	Anders Hausson	1/2	1/2	1/2	1/2	1/2	1/2
13	Jens Nereson	1/2	-	1/2	1/2	1/2	1/2
14	Neres Andersson	1/2	1/2	1/2	1/2	1/2	1/2
15	Lars Hausson	1/2	1/2	1/2	1/2	2/2	1/2

16 Timbergaaender }
 17 Laggagaender }
 18 Jamma Andersson
 19 Jamma Andersson

20 21 22 23 24 25 26 27 28 29 30 31 32 33 34 35 36 37 38 39 40 41 42 43 44 45 46 47 48 49 50 51 52 53 54 55 56 57 58 59 60 61 62 63 64 65 66 67 68 69 70 71 72 73 74 75 76 77 78 79 80 81 82 83 84 85 86 87 88 89 90 91 92 93 94 95 96 97 98 99 100

Rindsherlogen

Bifoverfinde til kircken
Bifoverfinde til Presterne
148 149 150 151 152 153 154 155

	148	149	150	151	152	153	154	155
26 Magnus Oresøn	1	4	148	26	1	1		
27 Anders Oresøn		12	148	26	1	1		
28 Jens Magnusøn	2	-	148	26	1	1		
29 Magnus Jernsøn	2		148	26	1	1		
30 Jens Andersøn		148	148	26	1	1		
31 Anders Hønsøn	1		148	26	1	1		
34 Jens Rasmussen	1	4	148	26	1	1		
35 Hans Jernsøn	1	4	34	26	1	1		
36 Claus Hønsøn	1	12	148	26	1	1		
37 Jens Hønsøn	1		148	26	1	1		
38 Hans Hønsøn	1	8	148	26	1	1		
39 Anders Jernsøn	148							
41 Morten Jernsøn	148		148	26	1	1		
42 Jens Hønsøn	148	8	148	26	1	1		
43 Lars Larsen	148	48	148	26	1	1		
45 Anders Hønsøn	148		148	26	1	1		
44 Hans Hønsøn	1	48	148	26	1	1		
46 Jens Jernsøn	24	88	148	26	1	1		
47 Anders Hønsøn	1	48	148	26	1	1		
48 Jernsøn	1	8	148	26	1	1		

Rindsherlogen

Inden til kircken
Inden til Prestere
148 149 150 151 152 153 154 155

	148	149	150	151	152	153	154	155
1 Baarneder		148						
1 Jernsøn		28	148	26	1	1		
2 Hans Jacobson		1	148	26	1	1		
3 Jens Jernsøn		14	148	26	1	1		
4 Lars Larsen		14	148	26	1	1		
5 Hans Morten		12	148	26	1	1		
6 Jens Rasmussen		14	148	26	1	1		
7 Hans Jernsøn		12	148	26	1	1		
8 Anders Hønsøn		1	148	26	1	1		

Summa Inden til kircken 148 149 150 151 152 153 154 155

Delfcherlogen

1 Hans Jernsøn	148		148	26	1	1		
2 Mars Hønsøn	128		148	26	1	1		
3 Morten Jernsøn	128		148	26	1	1		
4 Hans Rasmussen	108		148	26	1	1		
5 Magnus Jernsøn	128		148	26	1	1		
6 Lars Jernsøn	98		148	26	1	1		
7 Jernsøn	108		148	26	1	1		
8 Jens Nersøn	128		148	26	1	1		
9 Nersøn	128		148	26	1	1		
10 Nersøn Jernsøn	108		148	26	1	1		
11 Hans Jernsøn	88		148	26	1	1		
12 Hans Hønsøn	128		148	26	1	1		
13 Anders Larsen	108		148	26	1	1		

Dalscherfogen

Bifver tinde til Kircken
 Bifver tinde til Prestene
 Smør & Penge

	Smør	Penge	Andet	Andet
14 Jnus Magnusson	94	14	14	14
15 Anders Laurson	94	14	14	14
16 Laur Nerison	94	24	14	14
17 Jnus Jernson	94	24	14	14
18 Morten Mortenson	104	24	14	14
19 Hans Jernson	84	24	14	14
20 Lars Jernson	84	24	14	14
21 Morten Jernson	94	14	14	14
22 Morten Jernson	94	14	14	14
23 Jnus Kasperson	104	24	14	14
24 Jnus Orison	104	34	14	14
25 Jngun Kasperson	104	24	14	14
26 Hans Jernson	104	34	14	14
27 Jng Magnusson	124	14	14	14
28 Jernig Soerndor	104	24	14	14
29 Hans Hansson	84	14	14	14
30 Hans Mortson	124	14	14	14
31 Magnus Jernson	94	14	14	14
32 Lars Orison	104	24	14	14
33 Kasperson Jernson	94	24	14	14
34 Jng Hans	104	14	14	14
35 Jnus Meiserson	124	24	14	14

Dalscherfogen

Tinden til Kircken
 Bifver tinde til Presten
 Smør

Haarneder

	Smør	Penge	Andet	Andet
1 Jngun Nerison	10	14	24	14
2 Jnus Magnusson	9	14	14	14
3 Neris Hansson	7	14	24	2
4 Sofus Hansson	9	14	24	14
5 Hans Jernson	12	14	14	14
6 Mars Jernson	4	14	2	
Anders Jernson paa Høerigaard	12	14	14	14

Summa de Dalsfogen 243 22 15 4 6 5 3 5 3 9 43 -

Røefogen

1 Kasperson Jernson	124	24	14	14
2 Jng Høler	124	24	14	14
3 Kasperson Hansson	124	44	14	14
4 Morten Hansson	144	14	14	14
5 Lars Orison	124	24	14	14
6 Jernig Kasperson	104	24	14	14
7 Anders Jernson	104	24	64	24
8 Hans Hansson	104	14	14	14
9 Hans Jernson	124	34	14	14
10 Jernig Hansson	104	24	14	14
11 Neris Hansson	104	24	14	14
12 Lars Hansson	124	24	14	14

Estret og Hvertinger
 tienderte paa Hvertinger

Estret tienderte tienderte

Estret tienderte tienderte

	Herred	Stor	Herred	Stor	Herred	Stor	Herred	Stor	Herred	Stor	Herred	Stor
Herred	Stor	Herred	Stor	Herred	Stor	Herred	Stor	Herred	Stor	Herred	Stor	Herred
1	2	3	4	5	6	7	8	9	10	11	12	13
14	15	16	17	18	19	20	21	22	23	24	25	26
27	28	29	30	31	32	33	34	35	36	37	38	39
40	41	42	43	44	45	46	47	48	49	50	51	52
53	54	55	56	57	58	59	60	61	62	63	64	65
66	67	68	69	70	71	72	73	74	75	76	77	78
79	80	81	82	83	84	85	86	87	88	89	90	91
92	93	94	95	96	97	98	99	100	101	102	103	104
105	106	107	108	109	110	111	112	113	114	115	116	117
118	119	120	121	122	123	124	125	126	127	128	129	130

Amma Børger og Hvertinger
 tienderte paa Hvertinger

Langt og Hvertinger
 tienderte paa Hvertinger

Handwritten signature and seal with a circular stamp.

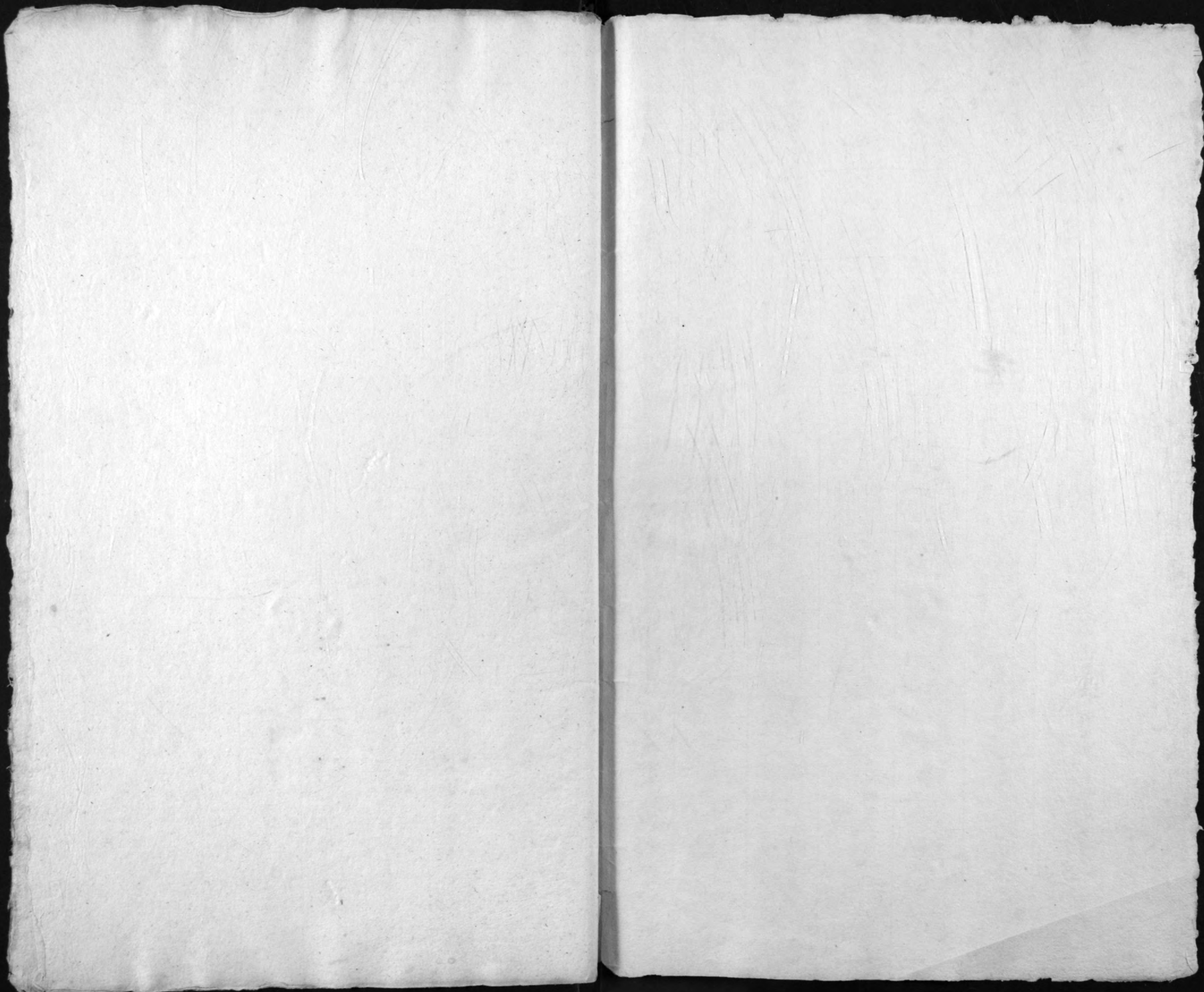

Lit. B.

Deutscher Landmann

Königlicher Sordelungs Regel
von A. 1680.

A. B. C. D. E. of. Anzahl der

N. 1. See N. 29. or N. 30. C.

N. 31. D. N. 32. E. or N. 33. F.

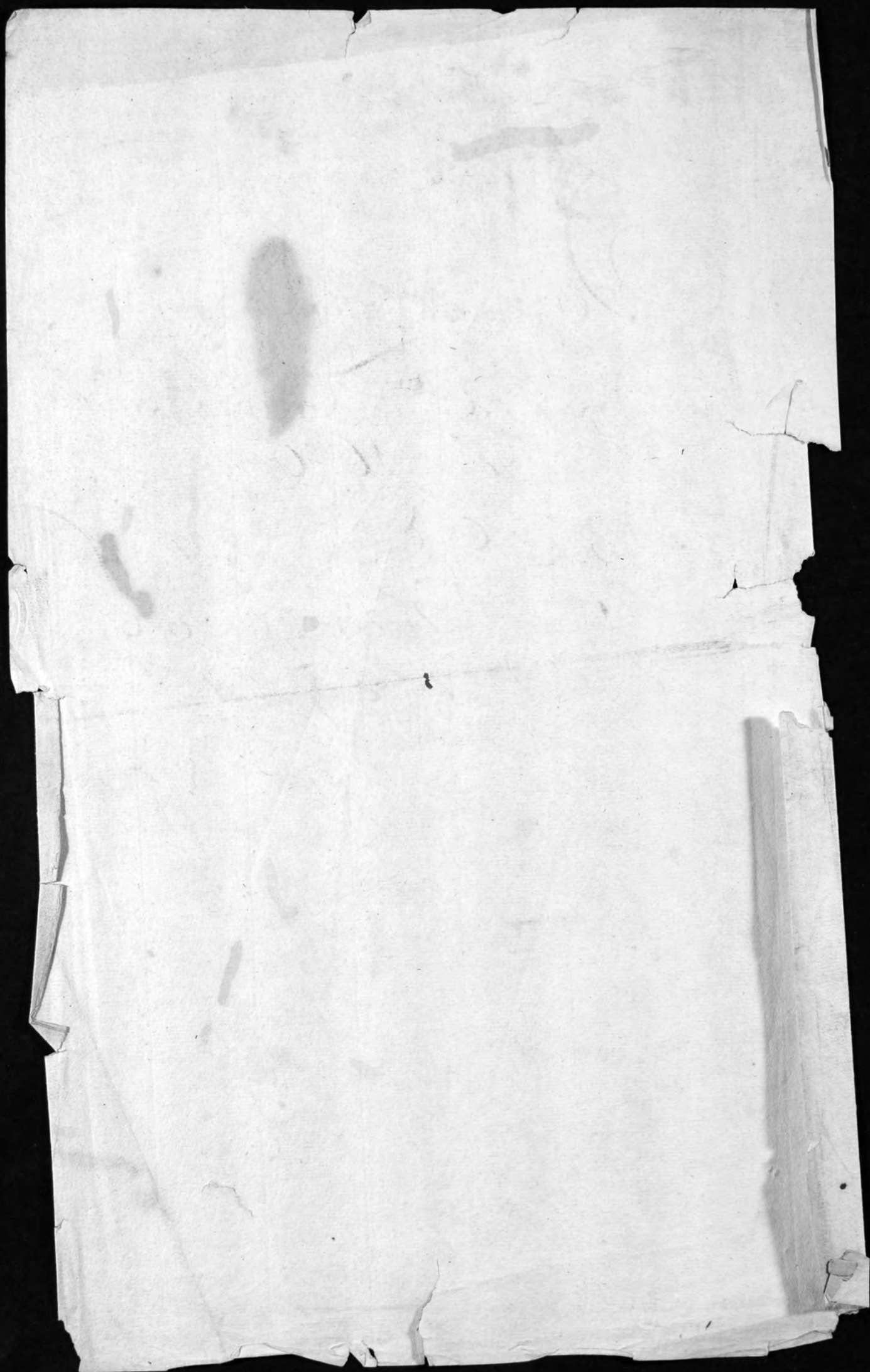

Q

Og Effar som den ^{isre} skærindigt hie Sadanna Linsen
 Mad Lany East at den Jær Office Lande forgen
 og godt Offertum hie skænde, Og disse Linsen hie
 Diabonjuse Mad L. Stad Jelders Juffra klost den hæg
 J. den, som dog hie Diabonjuse, Og forundelst den her
 Gamusle og færd skær indigt at alle Jær, klost den
 J Diabonjuse beliggende, Og Effar som togren isre skær
 Mædig nu det forgen Jær at Juffra, og Jær skær at
 Gælden skærlig forundelst togren isre Og den Juffra
 Jær den skærlig skærlig som di i skærlig Linder Juffra
 skærlig, Jær for di skærlig og skærlig: Commisarie
 hie Jær skærlig: skærlig Jær, og Linder skærlig den
 klost skærlig skærlig skærlig, og skærlig skærlig,
 Juffra skærlig skærlig og skærlig, at Juffra
 skærlig J. Stad den for forgen at Gælden - 16 skærlig:
 skærlig og den og di skærlig og skærlig: Commisarie
 skærlig skærlig skærlig skærlig, at skærlig og skærlig
 skærlig skærlig skærlig skærlig: skærlig skærlig
 at den skærlig skærlig skærlig, at den skærlig skærlig
 lig som skærlig skærlig skærlig og skærlig skærlig den
 di Jær hie skærlig skærlig skærlig, skærlig skærlig,
 og di skærlig og skærlig: Commisarie skærlig at skærlig
 skærlig skærlig skærlig den skærlig skærlig skærlig
 skærlig skærlig og skærlig skærlig: og skærlig skærlig
 den skærlig skærlig og 30 Maj: 1578. at skærlig
 nu skærlig skærlig skærlig skærlig skærlig
 Og skærlig den nu skærlig skærlig skærlig skærlig
 og skærlig skærlig skærlig skærlig skærlig, skærlig
 skærlig di den nu skærlig skærlig skærlig skærlig skærlig
 skærlig skærlig skærlig og skærlig skærlig og skærlig skærlig
 skærlig skærlig og skærlig skærlig skærlig skærlig skærlig
 skærlig skærlig, og skærlig skærlig skærlig
 skærlig skærlig og, 20 Januari Anno 1682. J.

Jær
 Jær

Skærlig i Allinge og skærlig,

skærlig skærlig skærlig skærlig skærlig
 skærlig: 1 Maj 00: til 1 Maj 01: pag: 7

Loff Julius Würschmuth's
den 10 May 1687.

Tit. I.

~~3~~
E

Good-morrow
Bonnycolms sonndays Ring: bring out
knew of 1 May 1687: pag. 17

N. 11.



Ser Stilling.

MAESTRO: Pundt,
Indtægts- og
Udgifter-Regning

Apr 20:
Commune
Copenhagen
1753

Herr Hansson

500 Rmdr.	5	5	7
1 Rmdr.	1	3	4
1 R. 2 R.	5	10	
1 Rmdr.	4	8	
1 Rmdr.	1	1	
5 7/8 alt. Rmdr.	7	2	
1 Rmdr.	4	8	
1 Rmdr. i Rmdr.	2	4	5
1 Rmdr.	10		
2 Rmdr.	2	4	5
1 Rmdr.	2	7	2
1 Rmdr.	1	1	14
1 Rmdr.	4	11	4

Summa = 20 Rmdr. 15

Alt gængs lændig og Anlagte i Land
kom for 11 R. 1 R. 2 alt. 2 ¹³/₄ R. for
den 20. Ma. og beholdningen som er
for 2 R. 3 R. i ³¹⁹/₆₅₀ R. og de
andre indtægter den 20. Ma. af samme
lændigets Summe. Derliges 3 R. 4
4 1/2 R. og for Anno 1751-52
53-54-55-56-57-58-59-60-61-62-
63-64-65-66-67-68-69-70-71-72 og 73
som er 23 Aar. derfor 80 R. 4 R.

Summen for Anno 1774.
Derfor for det lændig brovs som
den 20. Ma. den 20. Ma. og
den 20. Ma. indtægter
128 R. Capital for samme
brovs alt indtægter og for
det som 2 R. 3 R. 2 R. og for
de samme 20. Ma. indtægter 4 R.
4 R. 1 R. i ³¹⁹/₆₅₀ R. indtægter og
for 19 R. 5 R. 1 R. lændig brovs
den 20. Ma. og for samme 3 R.
1 1/2 R. indtægter og for samme 1 R.

1674-1675-1676-1677-78-79 & 80 - i Hind~~er~~ Ray alle
Hund^{er} 58 Rigg Dalbr - 17 9/8
Summa lidamur^{er} 114 Rigg Dalbr 5 May 15 plerius.
Dokumentet ut fram om gravsten sig vilken, och den ad brakt
den syderst ad den indrining i gravsten^{en} ^{och den nord} den
den detta vidkommer til nyss land den byförd, da de ad den land
och rummanne byförd, sy byförd den nya lilla med forordning
ombefordring in forordning den, Datum den 13 May: 1681.

J. J. J.
J. J. J.



Jørgen Dals, Konning Frederik den Fjedies Tid, reer
 siden Jans Konge, Maj^{te} Maars Aers blaude, og i
 Konge og Jans, Konning Christian, som fembte Kom
 lee Anijaringen, noyen lid ak fal fættur lidalet Jans,
 wnis Coroll reer Jans anffaringer, ak fuller fættur
 apæbaant noyt ak cometh 4^{te} gaard Landgilde, af Jans
 som Jant Konge, Maj^{te} Lunde lidalet for ind om ak lidalet
 Amptffitturs Allys, fættur Jans fættur lidalet Jans,
 Joroll imud Corne Caspar Jandnis, wnsædd,
 som paa Høyl, dans Jans fættur exarch mod in fættur
 lidalet lee dand andare af gaardens Landgilde, som
 Jans fættur fættur anffittur, og fættur cometh Jans
 Jans fættur Jandnis Coroll, Jans offert, og anffittur
 ak Jandnis Coroll reer Jans anffittur, ak fættur op
 layt noyt af dand andare Landgilde, som Jans Konge,
 Maj^{te} Lunde lidalet af cometh gaard, som Corne Caspar
 wnsædd paa Jandnis Coroll, reer Jans anffittur, og
 ind Lunde reer fættur ak dand lee, Jans Corne
 Caspar Jandnis Coroll, som Amptffittur lee,
 alle Jans fættur, som Høyl Landgilde for Jans fættur
 fættur som lee Amptffittur anffittur, og dand gaard
 for noyt af dand dand, som gaard fættur dand
 og om ak dand dand, dand lee Jans Konge, Maj^{te} ind
 dand, som Jans fættur reer om dand fættur, som
 om dand fættur Amptffittur og dand fættur, reer
 Jans anffittur ak dand for dand, og dand Jans
 Konge, Maj^{te} om dand for dand dand Høyl, fættur
 ife anffittur om fættur fættur ind fættur,

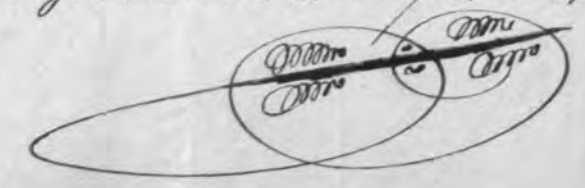

Jans Konge, Maj^{te} lee Anijaringen, som
 dand Høyl dand fættur dand, og
 Jans Konge, Maj^{te} andare, om fættur Landgilde, om
 dand fættur, Allys, fættur fættur fættur
 fættur, og fættur dand fættur fættur fættur
 lee cometh Amptffittur fættur, af dand som fættur,
 ind dand, reer dand Corne Caspar Jandnis Coroll,
 wnsædd fættur lee ak dand, om fættur dand fættur
 fættur annameth, Amptffittur fættur, fættur
 ak fættur Jans Konge, Maj^{te} lee Anijaringen, og fættur
 fættur cometh Allys, fættur fættur, reer som Ampt,
 fættur fættur anffittur, reer om ak dand fættur
 fættur fættur ind dand, reer som fættur
 dand fættur, og fættur ind dand, ind dand Jans Konge, Maj^{te}
 dand af cometh gaard Landgilde, paa dand ak Jans
 Konge, Maj^{te} fættur som fættur fættur, ife fættur
 fættur om ind dand fættur. Ind fættur andare Corne
 Caspar Jandnis Coroll, fættur, ad fættur lee ak fættur,
 andare af fættur 4^{te} gaard Landgilde, og fættur fættur
 Anijaringen, reer af Jans Konge, Maj^{te} Matri,
 fættur fættur, som dand dand i dand som af Amptffittur
 reer paa dand fættur reer dand ind 25
 february fættur fættur fættur ak cometh gaard
 reer dand fættur lee Capitain Jacob Anderson, og
 dand og fættur Capitain Jacob Anderson dand
 ind dand, som fættur fættur fættur fættur
 fættur fættur, og fættur Coroll fættur som fættur,
 cometh fættur fættur, og fættur fættur, dand Corne Caspar
 wnsædd om fættur, og fættur fættur fættur

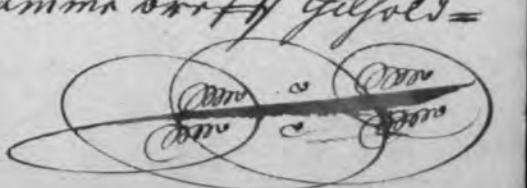

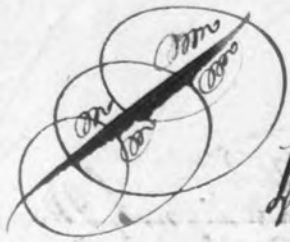

A- praejudicertig ab unquam hinc unquam
 aff- gaardens aareij Landjeld, Paa exit som kon- Vnder
 Officerer af Soldatens med Løds Pund, de Kommo, ad
 Land fund ingen af Sammen eller Jerns af Hvinger, og
 der af Hing nøget fa- Hing ab pra- sendere, Endre Paa
 Konge- Magt: eller blaudigst- Hing, ind ab ind- Co- Or,
 Uog det af Hing, gal Am- Hing Hing Hing Hing
 naar tabelt Hing fornet Hing Hing, ind qua pro-
 cessens andrands- Hing Hing. Gode Hing qua Hing
 ind ind- Hing Hing. Gode Hing Hing Hing
 Hing Hing Hing Hing, Actum Anno Die
 et Loco Ut supra.



L. H. J.

Handwritten signature or initials, possibly "J. H. C. 1."

211

invaunnd som erigeistus Duchon Ambl.
 vidlor, pva Bonningholm i de Quveden
 von Tobias Ga Lora laud bid lov og
 Gensaa Goud Kongl. Krigs. Proviant
 klus og paam Goud Contribution og
 sig respective order til Lovit. —

Omör i de — 9 lönder og som sigge bid fve
 og fem sigge. Digtten Eist. Gion = $65\frac{1}{2}$ =
 = lönder fve dnglis —

Gou Emiler pnd. 45 sigge. 17 Eist. Omör dng.
 Gou Larieris og palle i de mit Logt.
 Gou Estaten dng. Goumone for Gou dng.
 Gou Lill sigge bid lov Lovt; De dng.
 Kongl. Krigs. Proviantklus for
 Gou dng. sigge bid lov — 23 sept. 1680.

Handic Mij

In til Vrigtius Bonningholms Jonnibogs Rng.
 kunyret fra 12 May 1600. til 12 May 01. pag. 11

Handwritten signature or initials, possibly "J. C. 2."

OS

et

10

10

Faint, illegible handwritten text, possibly bleed-through from the reverse side of the page.

9

annumet som Auctus velum Ombl
vriker gve Bonnybolu r/der sig
respective order og vaim Coude Coude
dier Galon eudt E. lron

Omion nei - 20 tiner dlog ton -
Toretter vinnid dei E. vinnid -

= gion = 19 tiner Beist. fuedvngling

Jon dailer, Coude 13 sigle 9 sigle. Omion for
und Irivris, og goll nei mit sig
for Estaten vundtommund for vron
somme Jon lile fudvng Beist for
dation Kongl. skis. Proviantkuis
vund - 6 gve. 1680.

Ernundt M. f. f.

In til vrigt A. us Bonnybolus Jonnboyd Rng.
Ernundt fra 1 Maj 1680 til 1 Maj 01. pa 9. 12

L'Amo. Profino bursid paa
L'Amo. L'Amo. L'Amo. L'Amo. L'Amo.
L'Amo. L'Amo. L'Amo. L'Amo. L'Amo.
L'Amo. L'Amo. L'Amo. L'Amo. L'Amo.
L'Amo. L'Amo. L'Amo. L'Amo. L'Amo.

8-9
16

12

Cinnias Hog Vinduskytler Casus Dofur Bergar og Hög,
 4 par ind' Romme for yaa Bonningfolys, at Rougl. Ma^{te}.
 Casus Högland og Nidylougro, vordt for sin Maad
 Augustus Declner for samme sag, sag endt hald
 mig foragt af huiqr Lande Landgieldt Vind, sin
 ind' ind' sidonnuu ar of lunn Land, og ind - 6 qd.
 ind' for lund, yaa Rougl. at Cas: for lund ind'
 for Riobnugly, ind' lund, for sin Land Land Maad
 Casus, ar for lund See Rioppr. for lund,
 for lund - 6 Rioppr. 4. l. for lund, ind' lund, ind'
 ind' Datum Romme yaa Bonningfolys, ind - 28.
 November: 1680. L. Claus Dofur
 for mandt

In fili Registrius Bonningfolms fontibus Rny. lund
~~for lund~~ ind' ind' 1680. fili Registrius pag 12

[Faint, illegible handwriting]
V. C. - 4.

*Long May each Mail
of some piece might
subscribed by some quitant
per each of 6 of 6
and apper - 20 of 1/2*

St. Petersburg, 1791.

[Faint, mostly illegible cursive handwriting]

[Large, stylized signature]

[Large, stylized signature]

[Faint, mostly illegible cursive handwriting]

Kristianus quintus

Hæder alle viderreicht at offerbare, ærme, og
 degt fulmørke, hvoris Jeger Gaud
 Jergon Seth paa vort Land Bonning Solub vill
 at fange, og hvid vil hvid i saa maade, og
 rammede vorder, Jerspude, Da hvid
 vj fremd og bylaer, hvoris Anstomand
 Borgmester og Raad, Raig dunn og de and
 Jempaa vorder, vjergon fulmørke at Jion og Lad
 og hvid anstomand, at de hvid vorder Jion
 and Jerspude Jerspude Jerspude, vider alle
 oppad Jion vorder Jerspude og bylaer
 vider Jerspude og Jerspude, Raig dunn
 Jerspude hvid vorder vorder Jerspude, vider
 at Jion vorder, Jerspude paa vort Land Jerspude
 Jerspude af: 2 Jion, 1600.

Vider vort Jion
 Christian

D

I Litter og vider Jion Copie of Originalen
 Jerspude.

Jion vorder Jion
 Jion vorder Jion

I til Jion vider Jion vorder Jion vorder Jion vorder
 Jion vorder Jion vorder Jion vorder Jion vorder Jion vorder

Hand Konge: Maa, saa, Laurmarit og
Høye: Sundtroende, Kungstfrøuer
og Hindesøngst og fari. *(faded)*
I den fulde Krigt og i alle
four hundre Aar, som det dekker
Atten hundrede Aar, som

to. *(faded)*

Romme



(Faint handwritten scribble or signature, possibly 'A. B.')

Gaut Konig: Mayt Krigt Kriftur og Riddi fongat
ofura Boningfolms Augustus Dehen

Eltre gauram for liffigt bafarr fur og det angaa
nuddis Gaut Konig: Mayt Krigt Kriftur, und Riddi
at fanga. Daa viller i nuu gauram dueru Conferens
og Ripporgs odu juorlandid dueru Kelforu ou Pafferet,
Dag: Daa Krigt Kriftur og Riddi fongatt Gaut Konig: Mayt
Linnare. Daa viller i nuu det best Mannsteij, Kefeberes
juor aptr i ftaa duuru konigur. Der duuru liffigtenie og
duu tall viller Diura, juu duu liffi fongadnu Daa Krigtid.
forbleifannidid p. d. l. d. d. Krigtid Protection!

Hammershuus d. 28 Junij
Anno = 1680

Gaut Konig: Mayt Krigt Kriftur

Christian Gede

~~mypa~~

In till Bogitt nis Boningfolms Jonmbogs Rigg.
in magist. saug i May 1680 til Maj 1681 pag. 14

Handwritten initials and numbers, possibly 'H. 7'.

Handwritten signature or name at the bottom left of the page.

Large decorative initial 'L' at the top of the right page.

Main body of handwritten text in a cursive script, detailing various accounts, payments, and transactions. Includes phrases like 'Hand. Sorgen', 'Augustus Dec', and 'Lad at jorden'.

Vertical column of handwritten numbers and small notes on the right margin, including '130', '130', '10', '18', and '15'.

Handwritten text in the top left section of the left page, starting with a large initial letter.

Handwritten text in the middle section of the left page, continuing the list of entries.

Handwritten text in the bottom section of the left page, including a large initial letter.

Vertical marginal notes on the left side of the page, providing additional information.

Handwritten text in the top section of the right page, including a large initial letter and a list of entries.

Handwritten text in the middle section of the right page, including a large initial letter and a list of entries.

Handwritten text in the bottom section of the right page, including a signature and date.

Og alle andre Documenter, Andet Land og Romme,
 daanly som rigtigt om Indkommen, og hvor mange
 Cammer i Hospitalet under Jørgens Land (Løst
 i Kjøbmands s. M. og Land Jørgens Protection.)
 Hammerskuis s. p.
 = 15 Ebris = 1680 p.

Christian Gedde,
 Brorred willigstr
 Claus Prebionden
 Langsted

Gille Juelson respective Bofalling og Pnedbyrd,
 sig mig i Dandebaug s. p. meder - Juelson Land og Romme
 Angrengum, og Juelsoner et Cammer ind Juelson
 Andvander Auker s. p. Hospital s. p. Juelson
 Juelson Juelson Cammer Juelson og andre Documenter
 s. p. som vor sigt Juelson - Juelsoner s. p. Land
 Dandebaug i Juelson Møge og Juelsoner s. p. Juelsoner
 s. p. Land, da Juelsoner s. p. Juelsoner da Juelsoner
 som ander, og Juelsoner s. p. Juelsoner som ind s. p. Juelsoner
 Juelsoner, Juelsoner ind Juelsoner et Juelsoner
 Juelsoner, som Juelsoner Juelsoner, Juelsoner Juelsoner
 Juelsoner, **Stacterbogen**
 Dwaarnöder

21. Juelsoner i Juelsoner 5 pind 189 pind 1 Cammer 1 Baa 2 Juelsoner 4 Juelsoner 10 p. s. p.	10. Juelsoner i Juelsoner 3 pind 107 pind 1 Cammer 1 Baa 2 Juelsoner 4 Juelsoner 10 p. s. p.
--	--

19. Casper Mieser i Dandebaug
 5 pind 189 pind
 1 Cammer
 1 Baa
 2 Juelsoner
 4 Juelsoner
 10 p. s. p.

22. Andre Juelsoner
 1 p. s. p.
 1 Juelsoner
 1 Cammer
 1 Baa
 2 Juelsoner
 2 Baa
 4 Juelsoner
 5 p. s. p.
 10 p. s. p.

23. Jacob Juelson, Juelsoner s. p. Juelsoner, Juelsoner s. p. Juelsoner
 s. p. s. p. = Juelsoner s. p. Juelsoner s. p. Juelsoner

5 1/2 pind Juelsoner 1 Cammer 1 Baa	2 Juelsoner 4 Juelsoner 10 p. s. p.
---	---

Vestermanicbogen
 waarnöder

1. Casper Mieser 3 pind Juelsoner 1 Cammer 1 Baa 2 Juelsoner 4 Juelsoner 10 p. s. p. 4 p. s. p.	2. Abraham Mieser 5 1/2 pind Juelsoner 1 Cammer 1 Baa 2 Juelsoner 4 Juelsoner 10 p. s. p.
--	---

3. Ole Lauridsen

1 ann 32. 7 mdr
 1 Caub
 1 yau
 2 jann
 4 day 8 vross
 10 p. 60. og 7 p.

4. Anders Dausen

3 ann 2 mdr
 1 Caub
 1 yau
 2 jann
 4 day 8 vross
 10 p. 60. og 7 p.

Summa

Quod	1 ann 39 1/2	13 1/2
Bing	1 q. 1/2	
Caub	9 3/4	7 1/2
Chies	9	2 1/2
Honus	18	1 1/2
Deed	2 1/2	2 1/2
Dauget vross	36	11 1/2
Hogel 2	2 p.	2 p.
Caadsu 2	3 1/2 p.	3 1/2 p.
2 p.	2 1/2 p.	2 1/2 p.

Facit in facit
 in originalen
 vrossen
 10 p. 60.

Indes fulle offerd avrum yvards budetning af alder
 tie guld liggel under barmen Adhins Hospital
 iser som Hospital og yvards mndes Daudus saue
 Gtobander, der gfulle vross pliglye ad guld vross ligr
 det lidek vrossen sam ligr pua da id gyaard yvards
 og dera Hospital Ligning pua id appofolde, og
 Lunder de sum dross fande, vross guld og Lunder
 fildvand

Indes fulle offerd avrum yvards budetning af alder
 tie guld liggel under barmen Adhins Hospital
 iser som Hospital og yvards mndes Daudus saue
 Gtobander, der gfulle vross pliglye ad guld vross ligr
 det lidek vrossen sam ligr pua da id gyaard yvards
 og dera Hospital Ligning pua id appofolde, og
 Lunder de sum dross fande, vross guld og Lunder
 fildvand

Die Reenunge Doriguener ind i Acterfoguen
 paa Doriguener, Linder og Doriguener alle de Doriguener
 gior, ad et mnd Cristy = 1679. Jann 21. Doriguener
 offer trinitatis, paa Doriguener Linder og Doriguener
 og Doriguener ind i Acterfoguen, guld og
 vrossen, guld og Doriguener Doriguener guld og
 Doriguener, guld og Doriguener Doriguener og Doriguener
 Doriguener, om iser ad Doriguener tie guld og Doriguener
 id Hospital ind i Acterfoguen vross og Doriguener, og
 guld mndes, guld og Doriguener vross og Doriguener
 og guld lidek vrossen vross lidek og guld og guld
 ad Doriguener, guld og Doriguener ad Doriguener
 og guld og Doriguener, om iser ad Doriguener pua 70 =
 Doriguener alder og guld lidek, ad id ind i Acterfoguen
 pua guld ad vross ind i Acterfoguen vross og Doriguener
 id Doriguener guld ind i Hospital og Doriguener
 ind i guld og guld vross lidek vross lidek og Doriguener
 60 Rigg. 3 p. Mndes; Doriguener, pua og
 Doriguener. Mndes. Doriguener og Doriguener, guld
 vross og guld og guld og guld og guld og guld og guld
 Rigg, lidek, lidek, lidek, lidek, og ad 3 p. Doriguener
 lidek lidek. Indes fulle offerd avrum yvards budetning af alder
 tie guld liggel under barmen Adhins Hospital
 iser som Hospital og yvards mndes Daudus saue
 Gtobander, der gfulle vross pliglye ad guld vross ligr
 det lidek vrossen sam ligr pua da id gyaard yvards
 og dera Hospital Ligning pua id appofolde, og
 Lunder de sum dross fande, vross guld og Lunder
 fildvand

I den besejtzte Aars, d. 18. Marts, som gaves af H. M. Majest. og meere af Holm Morsk og Vestind, bestod i meere end en hundrede Aars, og en halv Maal, sice K. M. Majest. med syt Maal, som den 2 August = 1667.

I. H.

G. O. H. de la Roche en rigtig Copie af K. M. Majest. og Vestindes Testere, *Cassa Brand*

I den besejtzte Aars, d. 18. Marts, som gaves af H. M. Majest. og meere af Holm Morsk og Vestind, bestod i meere end en hundrede Aars, og en halv Maal, sice K. M. Majest. med syt Maal, som den 2 August = 1667.

I den besejtzte Aars, d. 18. Marts, som gaves af H. M. Majest. og meere af Holm Morsk og Vestind, bestod i meere end en hundrede Aars, og en halv Maal, sice K. M. Majest. med syt Maal, som den 2 August = 1667.

Mars	11 1/2
Apr	13 1/2
Maj	14
Juni	15
Juli	16
Aug	17
Sep	18
Oct	19
Nov	20
Dec	21

I den besejtzte Aars, d. 18. Marts, som gaves af H. M. Majest. og meere af Holm Morsk og Vestind, bestod i meere end en hundrede Aars, og en halv Maal, sice K. M. Majest. med syt Maal, som den 2 August = 1667.

Mars	11 1/2
Apr	13 1/2
Maj	14
Juni	15
Juli	16
Aug	17
Sep	18
Oct	19
Nov	20
Dec	21

I den besejtzte Aars, d. 18. Marts, som gaves af H. M. Majest. og meere af Holm Morsk og Vestind, bestod i meere end en hundrede Aars, og en halv Maal, sice K. M. Majest. med syt Maal, som den 2 August = 1667.

I den besejtzte Aars, d. 18. Marts, som gaves af H. M. Majest. og meere af Holm Morsk og Vestind, bestod i meere end en hundrede Aars, og en halv Maal, sice K. M. Majest. med syt Maal, som den 2 August = 1667.

I den besejtzte Aars, d. 18. Marts, som gaves af H. M. Majest. og meere af Holm Morsk og Vestind, bestod i meere end en hundrede Aars, og en halv Maal, sice K. M. Majest. med syt Maal, som den 2 August = 1667.

I den besejtzte Aars, d. 18. Marts, som gaves af H. M. Majest. og meere af Holm Morsk og Vestind, bestod i meere end en hundrede Aars, og en halv Maal, sice K. M. Majest. med syt Maal, som den 2 August = 1667.

I den besejtzte Aars, d. 18. Marts, som gaves af H. M. Majest. og meere af Holm Morsk og Vestind, bestod i meere end en hundrede Aars, og en halv Maal, sice K. M. Majest. med syt Maal, som den 2 August = 1667.

I den besejtzte Aars, d. 18. Marts, som gaves af H. M. Majest. og meere af Holm Morsk og Vestind, bestod i meere end en hundrede Aars, og en halv Maal, sice K. M. Majest. med syt Maal, som den 2 August = 1667.

Christiam

Handwritten signature

Dermed forsamles den Allernaadige Konge og Rigsraad
Ampten giorde den 10. Maag. 1671. og 10. Maag.
I alle Underdanigheds og al Tidde, ved denne
derfor indsendte Underfold - og om Rungelij. Ampten,
og om Amten indkomme derover Lov og Spørgs,
I rest som de ligesom specificerede Amten
= Boerens Lov og. og indkomme om indkomme
" de boerens Sammarum, som indkomme indkomme
Rungelij. og om indkomme, indkomme og om
dette indkomme Lov og. og om indkomme, og om indkomme
indkomme, som indkomme, indkomme, indkomme
dette indkomme ligesom indkomme Lov og. indkomme
indkomme indkomme indkomme indkomme

Dermed forsamles den Allernaadige Konge og Rigsraad
Ampten giorde den 10. Maag. 1671. og 10. Maag.
I alle Underdanigheds og al Tidde, ved denne
derfor indsendte Underfold - og om Rungelij. Ampten,
og om Amten indkomme derover Lov og Spørgs,
I rest som de ligesom specificerede Amten
= Boerens Lov og. og indkomme om indkomme
" de boerens Sammarum, som indkomme indkomme
Rungelij. og om indkomme, indkomme og om
dette indkomme Lov og. og om indkomme, og om indkomme
indkomme, som indkomme, indkomme, indkomme
dette indkomme ligesom indkomme Lov og. indkomme
indkomme indkomme indkomme indkomme

Dermed forsamles den Allernaadige Konge og Rigsraad
Ampten giorde den 10. Maag. 1671. og 10. Maag.
I alle Underdanigheds og al Tidde, ved denne
derfor indsendte Underfold - og om Rungelij. Ampten,
og om Amten indkomme derover Lov og Spørgs,
I rest som de ligesom specificerede Amten
= Boerens Lov og. og indkomme om indkomme
" de boerens Sammarum, som indkomme indkomme
Rungelij. og om indkomme, indkomme og om
dette indkomme Lov og. og om indkomme, og om indkomme
indkomme, som indkomme, indkomme, indkomme
dette indkomme ligesom indkomme Lov og. indkomme
indkomme indkomme indkomme indkomme

Dermed forsamles den Allernaadige Konge og Rigsraad
Ampten giorde den 10. Maag. 1671. og 10. Maag.
I alle Underdanigheds og al Tidde, ved denne
derfor indsendte Underfold - og om Rungelij. Ampten,
og om Amten indkomme derover Lov og Spørgs,
I rest som de ligesom specificerede Amten
= Boerens Lov og. og indkomme om indkomme
" de boerens Sammarum, som indkomme indkomme
Rungelij. og om indkomme, indkomme og om
dette indkomme Lov og. og om indkomme, og om indkomme
indkomme, som indkomme, indkomme, indkomme
dette indkomme ligesom indkomme Lov og. indkomme
indkomme indkomme indkomme indkomme

Dermed forsamles den Allernaadige Konge og Rigsraad
Ampten giorde den 10. Maag. 1671. og 10. Maag.
I alle Underdanigheds og al Tidde, ved denne
derfor indsendte Underfold - og om Rungelij. Ampten,
og om Amten indkomme derover Lov og Spørgs,
I rest som de ligesom specificerede Amten
= Boerens Lov og. og indkomme om indkomme
" de boerens Sammarum, som indkomme indkomme
Rungelij. og om indkomme, indkomme og om
dette indkomme Lov og. og om indkomme, og om indkomme
indkomme, som indkomme, indkomme, indkomme
dette indkomme ligesom indkomme Lov og. indkomme
indkomme indkomme indkomme indkomme

[Faint, illegible handwriting]
10.

1680.

[Signature]
Herrn Johann Christian
Christian Gedde Hill & Sohn,
Hilfs-Quittung über 1000
Lohn Amblermanns Tage
- 500 Lhr.

Christian Gedde till **Stenbocker, Kongel.**
 Majltt: Cancellie Skrivt og Amblemands offuer Konge
 Borsolind, Linded og Skift Ammanndet off Augustus
 Decimer vnder Skrift og Ridskonjort herforum, sig
 min vordige beten, og her med Kongel. Majltt: min aller
 vordigste Skrift Kongel. og her med aller vordigste del mig
 gifte bekvallings indhold for et vord bekvindt for
 Land - i Maj - Anno 1680. og her med vordigen rigin vord
 i Maj. 1681. Fenge Femt hunderede Rix Dalkr.
 For Lige fordrift - 500 Rix Dalkr. og vord lillbr,
 Ligen Quittvad, og herfor vordet Augustus Decimer
 sig forum fenge mig Kongel. Majltt: Rignskrift, vordet,
 vordigste del vordigste og bekvindt, for hermed skaldt vord
 det Kongel. Rignskrift vordet vordt vordt Datum
 her med Kongel. Majltt: Lagnis Hammershus dimer
 2 Maj - Anno 1681 =

Christian Gedde
 myna



In til Nyeff vdi Bomsolind Jonstebogs Rign:
 binnigst, her i maj 00: til i maj 01: pag: 22

V. C. 11

Comptoir de May - 1811
N° 1000 à May - Paris
Comptoir de May - 1811
N° 1000 à May - Paris

Undt iij. Erich Mogensson Longk. Magt. & Konst. Vidtne
 ved Boringsholms ad hysse Amarn med. og opbaaned af
 Lette Land 20. Mø. Andtlystet og indfongtet af hennest
 Lij, og af Adelmannen Hans Augustus Pectner
 min Andtlystet hennest signe fra Philip Jacobus sig
 Anno 1680 og alle Andtdagen i sin Tids 1681
 som er a Jensen Christens Tid og Nij Dalk. Dors
 Nij fordrer 80 Nij Dalk for med hild Dlyem
 gmelid, Dile hildet min om hild hild hild
 Datum Romme dnd 1 May Anno 1681

Erich Mogensson

In til Begiff. ud Boringsholms Jordenboys Rng:
 bringet, dnd 1 May 00. til 1 May 01. pag. 23

V. 12

quintant for sale
London & Clarendon
Roads

40

1000

Rindes by Anno Individerat, affyringim Emps ordning.
 forrige Hoff Liden for gode Bore ny folm Hans Effort,
 " 4. februar ad min G. Mordt forste Undermand
 og overordt off 20. MA. Ambt forstret og Liden,
 " forstret by Bortlydningen Mordt at bygd stid
 Coeck nee. for Solarium for 2. t May: 1680
 offnyet og til 2. 1. Novemb. 1680 offer som
 og forget i sine sid Dalt. for id forst.
 over 1000. Forstret forstret forstret
 Hambly - 40. sid Dalt. for med sid bygd.
 Jmbly, Catum, Aet. erchebye rhine
 - 3. Novemb. Anno 1680.

Anno G. Jons forstret
 Jons forstret Lide 4. sid bygd
 Jons forstret

In til Begiffning Bomsolind Jomblyes Ring.
 Bomsolind fra 2. May 1680 til 2. May 1681 pag. 24

No. 13.

S
of the: day: August 17th
of the year of our Lord
one thousand seven hundred
and thirty three. Annals
of
Ronne

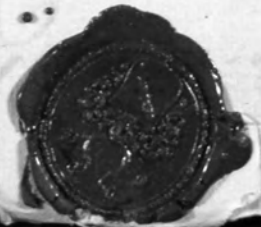

1780

Kongl. Majt. ampt. Hofrættens Registrer
 Coetner. Brevorden nummer.

om vore Kongl. Landdomme Matrikel og de offte Indlagte
 Argoningskommission af dato: 27 Junij 79. gældes giorde her
 bekræftning, Vialt de indse Landet Matrikel og
 Kommissionsmændene, deris mætteliggelæde, indse
 vaktoms bekræftning og andre nødvendige, omvænt
 de her gaa Landdomme bekræftning: og kommission
 af den Landdomme som af Kongen anden sigende Land
 og Kommissioner de her omvænt forvænt og Landdomme
 næstkomme 70 aarsdagene: og passere: og hans
 Kongl. Majt. allernaadigste bekræftning af dato 17 Dec-
 1678: nu her mig af samme Landdomme og Kommissioner
 deris mætteliggelæde og vaktoms bekræftning
 omvænt bekræftning det Landdomme som indse bekræftning
 næstkomme og vaktoms bekræftning og Kommissioner som
 Argonings og løb som nu - 70 aarsdag af Jorden begynde
 indkomst og betale, som mig anden og Kommissioner
 gaa ved Kongen Landdomme til indgift gaa
 passere, omvænt det indgift gaa Stammeres
 d. 3 Junij: 1680: -

Christian Gedde
 mppa

En til indgift indse Boningsfolke Jordenboys Ring:
 Boningsfolke indse indgift indse pag: 25

1814

1814

1814

1814

1814

1814

Porteignelste.

P
 Saa Smit Jy hafurð þola af þá, þaa Lámbmargt
 stranda þess 15 hlöður, þam þi mit þess mál,
 þallad þu = 10 Decembri 1678. Þið þi igrin
 þi þam þi þi Má: tímro þess af þess og
 inþibad þi þi þess, ala þi þess ammitt,
 þam þess.

Þess þess þess þi þess
 og þess, þam af þess
 þess, þess þess þess
 þess á þess 2 þess . . . 24 þess

Þess þess þess þi þess
 og þess = 24 þess á 1 þess . . . 16 þess

Þess þess þess þi þess 14 þess:
 Þi: 1 þess . . . 2 þess

200 þess . . . 3 þess

Þess þess þess þess þess
 þess þess 4 þess þess . . . 2 þess

Þess = 30 þess þess . . . 30 þess

þess þess þess þess þess . . . 2 þess

Þess og þess þess þess . . . 78 þess

Þess þess þess þess:
 þess = 24 þess þess 1679

Þess þess þess, þess þess: þess: þess: þess:
 þess, af þess þess þess
 þess þess þess þess.

Þess þess þess þess þess þess:
 þess þess þess þess:
 þess: 25

Þess þess

Der Herr Herrm. Ludwig
Herrn von W. Ma. G. G. G.
Herrn von W. Ma. G. G. G.

~~W. G. G.~~

15.



S. r. Stilling.

Beskrivelse over Andrestorffens Liggeres og And og Andson
 Lande og Stue paa Galied Liony David, all over Laffure oppr.
 Laffure maaff og Cancellie Land og And og Land Christian
 Gedde paa Bornholm For Anden, som Land Laffure Landning
 til all Liobr og for fadaler for til Liobr og fadaler og fadaler
 og for, som over Laffure for manquement paa. Land og Land
 Land og Land. Datum til Land Liony C. May 1692.
 Forstning Hammershuus d. 30 juni 1692.

In til Andestens Bornholms Land og Land
 Land og Land til Land og Land
 pag. 25

Land og Land

16-10

In sel. Waggißung Bornsolms
Johannboos. Ring. binngrit lra
15. 1. may 1600. sili may 01. pag. 27

Extract.

Die Hand: 2000 80 Langge
 Galtm. L. 2, sau d. n. u.
 g. n. u. Langgeldm. in getg. r. o. l.

Die Vielatlicher ^{Mon} Logr. ³

- 1. L. 2000 80 Langge 3 22
- 2. Johann Gausen 3 18
- 3. J. d. r. Gausen 2 12
- 4. L. 2000 80 Langge 3 10
- 5. J. d. r. Gausen 3 10
- 6. L. 2000 80 Langge 3 10
- 7. J. d. r. Gausen 3 10
- 8. L. 2000 80 Langge 3 10
- 9. J. d. r. Gausen 3 10
- 10. L. 2000 80 Langge 3 10
- 11. J. d. r. Gausen 3 10
- 12. L. 2000 80 Langge 3 10
- 13. J. d. r. Gausen 3 10
- 14. L. 2000 80 Langge 3 10
- 15. J. d. r. Gausen 3 10

Waarneder.

- 1. L. 2000 80 Langge 3 10
- 2. J. d. r. Gausen 3 10
- 3. L. 2000 80 Langge 3 10
- 4. J. d. r. Gausen 3 10
- 5. L. 2000 80 Langge 3 10
- 6. J. d. r. Gausen 3 10
- 7. L. 2000 80 Langge 3 10
- 8. J. d. r. Gausen 3 10

34 8 1/2 19 1/2
 2 1/2 = 15 3/4

54 38 1/2 8 1/2

3
Kongens Confirmerit og Hædelskæde, ved hvilken
alle og nye, gamle, Jurisdictioner, Lande, Læstæder
at Jæder eller and' nogen maade Lande og Gæder
medt der hyldest og Hæder; Ligeledes saa Kong
Kongens Hæder, d. 29 Octobr. Anno 1670.

Under kongl. Signet
Christian.
L.S.

P. Schumacher

H. C. - 17

21

festen Laudgield (af Johanne) Contributioner, imidlertid for
og staaet som at betalmes, den 11. Magdalene
daas Gaud Laudgield, som er det gamle mindste
Juden de festen Laudgield, og det er at betalmes Contributioner,
og for den af nogen sig indfunden for den
af giffend at andagen, som er over at betalmes festen
den 20. Magdalene, hvidesom den er at betalmes som
mindst, under de inden liden til for den i den maa den
Laudgield at være. Hvidesom den som den
Lied bidener den med den som den Laudgield af den af
af den som den som den Laudgield som den Laudgield
som den Laudgield som den Laudgield som den Laudgield
den 2. den som den som den Laudgield som den Laudgield
den 4. den som den som den Laudgield som den Laudgield
den 6. den som den som den Laudgield som den Laudgield
den 8. den som den som den Laudgield som den Laudgield
den 10. den som den som den Laudgield som den Laudgield
den 12. den som den som den Laudgield som den Laudgield
den 14. den som den som den Laudgield som den Laudgield
den 16. den som den som den Laudgield som den Laudgield
den 18. den som den som den Laudgield som den Laudgield
den 20. den som den som den Laudgield som den Laudgield
den 22. den som den som den Laudgield som den Laudgield
den 24. den som den som den Laudgield som den Laudgield
den 26. den som den som den Laudgield som den Laudgield
den 28. den som den som den Laudgield som den Laudgield
den 30. den som den som den Laudgield som den Laudgield

J.H.

7

Laudgield som den Laudgield som den Laudgield
den 2. den som den som den Laudgield som den Laudgield
den 4. den som den som den Laudgield som den Laudgield
den 6. den som den som den Laudgield som den Laudgield
den 8. den som den som den Laudgield som den Laudgield
den 10. den som den som den Laudgield som den Laudgield
den 12. den som den som den Laudgield som den Laudgield
den 14. den som den som den Laudgield som den Laudgield
den 16. den som den som den Laudgield som den Laudgield
den 18. den som den som den Laudgield som den Laudgield
den 20. den som den som den Laudgield som den Laudgield
den 22. den som den som den Laudgield som den Laudgield
den 24. den som den som den Laudgield som den Laudgield
den 26. den som den som den Laudgield som den Laudgield
den 28. den som den som den Laudgield som den Laudgield
den 30. den som den som den Laudgield som den Laudgield
den 32. den som den som den Laudgield som den Laudgield
den 34. den som den som den Laudgield som den Laudgield
den 36. den som den som den Laudgield som den Laudgield
den 38. den som den som den Laudgield som den Laudgield
den 40. den som den som den Laudgield som den Laudgield
den 42. den som den som den Laudgield som den Laudgield
den 44. den som den som den Laudgield som den Laudgield
den 46. den som den som den Laudgield som den Laudgield
den 48. den som den som den Laudgield som den Laudgield
den 50. den som den som den Laudgield som den Laudgield
den 52. den som den som den Laudgield som den Laudgield
den 54. den som den som den Laudgield som den Laudgield
den 56. den som den som den Laudgield som den Laudgield
den 58. den som den som den Laudgield som den Laudgield
den 60. den som den som den Laudgield som den Laudgield
den 62. den som den som den Laudgield som den Laudgield
den 64. den som den som den Laudgield som den Laudgield
den 66. den som den som den Laudgield som den Laudgield
den 68. den som den som den Laudgield som den Laudgield
den 70. den som den som den Laudgield som den Laudgield
den 72. den som den som den Laudgield som den Laudgield
den 74. den som den som den Laudgield som den Laudgield
den 76. den som den som den Laudgield som den Laudgield
den 78. den som den som den Laudgield som den Laudgield
den 80. den som den som den Laudgield som den Laudgield
den 82. den som den som den Laudgield som den Laudgield
den 84. den som den som den Laudgield som den Laudgield
den 86. den som den som den Laudgield som den Laudgield
den 88. den som den som den Laudgield som den Laudgield
den 90. den som den som den Laudgield som den Laudgield
den 92. den som den som den Laudgield som den Laudgield
den 94. den som den som den Laudgield som den Laudgield
den 96. den som den som den Laudgield som den Laudgield
den 98. den som den som den Laudgield som den Laudgield
den 100. den som den som den Laudgield som den Laudgield

J.H.

[Faint, illegible handwriting on the left page of an open notebook. The text is mostly obscured by ink smudges and bleed-through from the reverse side.]

[Faint, illegible handwriting on the right page of an open notebook. The text is mostly obscured by ink smudges and bleed-through from the reverse side.]

[Handwritten flourish]
No. 27.

[Large decorative initial 'S']
No. 27.
Korveboegh Stuer Det Ede
oc förarmede Bundergoetz
wed Boringsholms. Ampt.
Kraa Den 10 May Anno 1680.
Till 1 Maj Anno 1681.

[Large decorative flourish]
N. 27

Se till J. 25 Jaar.
Af Boringsholms Korveboeghsk. 1680.

In hel Högst och Boringsholms Jernboeghs Ring. bemynd
Kraa 1 May 00. till 1 May 01. pag. 30

Die die switē prockrin
 hrops hnoē kamsosol d
 dypul amodpansosē hui

Forbeboeg Effuer Det yde oc for nu
 mede Konden goet, till Perringeboms Brest, Suer af
 Gaudst iustet indringst maach or at Komme, de
 Aar Ja - 1680.

Letter herit.
 Efter lader siben soere

+ 20 Magnus Trughu bløf myt for lader, Aar In Decembr.
 gaudst af lader, og forst for siner tid og an sig
 at Landgieldes, og sin for de Aar lader, som gaudst
 lader for at Komme skumbelig

- | | | |
|-------------|----------------------|----------------|
| + 1/2 guld | 1/2 guld | 1/2 alt. Skog. |
| - 1 Paar | 1/2 g. 1/2 g. 1/2 g. | |
| - 1 hant | 1/2 g. 1/2 g. 1/2 g. | |
| - 1 Es luyt | 1/2 g. 1/2 g. 1/2 g. | |
| - 5 Es hord | | |

+ 21. Andre Trughu for lader Aar febrary 1681.
 gaudst af lader, og for sin for de Aar lader, som gaudst
 lader for at Komme

- | | |
|--------------|------------------------|
| - 1 Konglind | - 1 Es hord |
| - 1 Dindling | - 1 Es luyt |
| - 1 Paar | - 1/2 g. 1/2 g. 1/2 g. |
| - 1 goud | - 3/4 g. 1/2 g. 1/2 g. |
| - 1 hant | - 1/2 g. 1/2 g. 1/2 g. |

+ 22. Carob Trughu, or lader Aar febr. gaudst
 af lader, og for sin for de Aar lader, som gaudst
 lader for at Komme

Lie nogen blanding af h. Komur; Anublig

- i Løffling 2 1/2 Løffling
- i Løffling 1 Løffling
- i Laar 5 p. 1 1/2 att. Hegl.
- i Laub 3 1/2 p. 3 p. Hegl.
- i gaar 1 1/2 p. 3 p. Hegl.
- i hant 1 1/2 p. 3 p. Hegl.

+ 35. Hængende, Naar Gaard i Løffling, nogen blanding
og ringe, med for noget af Løffling, med anlæg, eller
Løffling med 3/4 part af Løffling, med anlæg

- 5 p. 1 1/2 p. Hegl.
- i Løffling 1 Løffling
- i Løffling 1 Løffling
- i Løffling 1 Løffling
- i Løffling 1 Løffling
- i Løffling 1 Løffling
- i Løffling 1 Løffling
- i Løffling 1 Løffling

33. For gaard i Løffling og Løffling i Løffling, som
Løffling med Løffling - 34 Gaard, som Løffling
Løffling Løffling, og Løffling

- 5 p. 1 1/2 p. Hegl.
- 3 1/2 p. 3 p. Hegl.
- i Løffling 1 Løffling
- i Løffling 1 Løffling
- 1/2 gaar
- i hant

34. Hængende, Naar Gaard, og Løffling, som
Løffling med Løffling, som Løffling, og Løffling
med Løffling Løffling, og Løffling

Løffling med 3/4 part af Løffling, med anlæg af Løffling,
Løffling med Løffling, og Løffling Løffling.

- 5 p. 1 1/2 p. Hegl.
- 3 1/2 p. 3 p. Hegl.
- i Løffling 1 Løffling
- i Løffling 1 Løffling
- 1/2 gaar
- i hant

+ 35. Hængende, Naar Gaard i Løffling, som
Løffling med Løffling, og Løffling Løffling,
Løffling med Løffling, og Løffling Løffling.

- 5 p. 1 1/2 p. Hegl.
- 3 1/2 p. 3 p. Hegl.
- i Løffling 1 Løffling
- i Løffling 1 Løffling
- 1/2 gaar
- i hant

+ 44. Hængende i Mangel, Naar Løffling Løffling, og Løffling
Løffling Løffling, og Løffling Løffling.

- 5 p. 1 1/2 p. Hegl.
- 3 1/2 p. 3 p. Hegl.
- i Løffling 1 Løffling
- i Løffling 1 Løffling
- 1/2 gaar
- i hant

+ 45. Hængende, Naar Gaard, og Løffling, som
Løffling med Løffling, og Løffling Løffling,
Løffling med Løffling, og Løffling Løffling.

- 5 p. 1 1/2 p. Hegl.
- 3 1/2 p. 3 p. Hegl.
- i Løffling 1 Løffling
- i Løffling 1 Løffling
- 1/2 gaar
- i hant

4. W. Lillur Katholici i Høgelund, Møllers, Jaarlund i Møn, i
miste og noget Laudgilde, 1000 Skilling, Samvordet i Møn
+ Gudtjenest i Svane, 1000 Skilling, Samvordet i Møn
Dagvordet i Svane, 1000 Skilling, Samvordet i Møn
+ 1000 Skilling, Samvordet i Møn, og noget Laudgilde

11. W. Lillur i Svane, 1000 Skilling, Samvordet i Møn
12. W. Lillur i Svane, 1000 Skilling, Samvordet i Møn

13. W. Lillur i Svane, 1000 Skilling, Samvordet i Møn

1/2 pund 5 1/2 Tind
1/2 pund 5 1/2 Tind
1/2 pund 5 1/2 Tind
1/2 pund 5 1/2 Tind

14. W. Lillur i Svane, 1000 Skilling, Samvordet i Møn

15. W. Lillur i Svane, 1000 Skilling, Samvordet i Møn

Herminice Søren

16. W. Lillur i Svane, 1000 Skilling, Samvordet i Møn

17. W. Lillur i Svane, 1000 Skilling, Samvordet i Møn

18. W. Lillur i Svane, 1000 Skilling, Samvordet i Møn

19. W. Lillur i Svane, 1000 Skilling, Samvordet i Møn

20. W. Lillur i Svane, 1000 Skilling, Samvordet i Møn

21. W. Lillur i Svane, 1000 Skilling, Samvordet i Møn

22. W. Lillur i Svane, 1000 Skilling, Samvordet i Møn

23. W. Lillur i Svane, 1000 Skilling, Samvordet i Møn

24. W. Lillur i Svane, 1000 Skilling, Samvordet i Møn

25. W. Lillur i Svane, 1000 Skilling, Samvordet i Møn

26. W. Lillur i Svane, 1000 Skilling, Samvordet i Møn

27. W. Lillur i Svane, 1000 Skilling, Samvordet i Møn

28. W. Lillur i Svane, 1000 Skilling, Samvordet i Møn

29. W. Lillur i Svane, 1000 Skilling, Samvordet i Møn

30. W. Lillur i Svane, 1000 Skilling, Samvordet i Møn

31. W. Lillur i Svane, 1000 Skilling, Samvordet i Møn

+ 13. W. Lunde hvidt hest, som faa vinge an, end og Lunde hest
hvide, al og hvidt og hest, de 1000 Kar and quartal,
saa den faa vinge hest al faar 1000 og 1000 Lunde hest.

1 pund 1/2 lb. Tjørn
1 lb. 1/2 lb. Tjørn
1 lb. 1/2 lb. Tjørn
1 lb. 1/2 lb. Tjørn
1 lb. 1/2 lb. Tjørn
1 lb. 1/2 lb. Tjørn

+ 18. W. Lunde hvidt hest, som faa vinge an, end og Lunde hest
hvide, al og hvidt og hest, de 1000 Kar and quartal,
saa den faa vinge hest al faar 1000 og 1000 Lunde hest.

Sonder herit

+ 15. W. Lunde hvidt hest, som faa vinge an, end og Lunde hest
hvide, al og hvidt og hest, de 1000 Kar and quartal,
saa den faa vinge hest al faar 1000 og 1000 Lunde hest.

1 pund 1/2 lb. Tjørn
1 lb. 1/2 lb. Tjørn
1 lb. 1/2 lb. Tjørn
1 lb. 1/2 lb. Tjørn
1 lb. 1/2 lb. Tjørn
1 lb. 1/2 lb. Tjørn

+ 19. W. Lunde hvidt hest, som faa vinge an, end og Lunde hest
hvide, al og hvidt og hest, de 1000 Kar and quartal,
saa den faa vinge hest al faar 1000 og 1000 Lunde hest.

1 pund 1/2 lb. Tjørn
1 lb. 1/2 lb. Tjørn
1 lb. 1/2 lb. Tjørn
1 lb. 1/2 lb. Tjørn
1 lb. 1/2 lb. Tjørn
1 lb. 1/2 lb. Tjørn

Sonder herit

Doel der søgero.

1/2

+ 2. Lunde hvidt hest, som faa vinge an, end og Lunde hest
hvide, al og hvidt og hest, de 1000 Kar and quartal,
saa den faa vinge hest al faar 1000 og 1000 Lunde hest.

1 pund 1/2 lb. Tjørn
1 lb. 1/2 lb. Tjørn
1 lb. 1/2 lb. Tjørn
1 lb. 1/2 lb. Tjørn
1 lb. 1/2 lb. Tjørn
1 lb. 1/2 lb. Tjørn

+ 12. W. Lunde hvidt hest, som faa vinge an, end og Lunde hest
hvide, al og hvidt og hest, de 1000 Kar and quartal,
saa den faa vinge hest al faar 1000 og 1000 Lunde hest.

1 pund 1/2 lb. Tjørn
1 lb. 1/2 lb. Tjørn
1 lb. 1/2 lb. Tjørn
1 lb. 1/2 lb. Tjørn
1 lb. 1/2 lb. Tjørn
1 lb. 1/2 lb. Tjørn

+ 13. W. Lunde hvidt hest, som faa vinge an, end og Lunde hest
hvide, al og hvidt og hest, de 1000 Kar and quartal,
saa den faa vinge hest al faar 1000 og 1000 Lunde hest.

1 pund 1/2 lb. Tjørn
1 lb. 1/2 lb. Tjørn
1 lb. 1/2 lb. Tjørn
1 lb. 1/2 lb. Tjørn
1 lb. 1/2 lb. Tjørn
1 lb. 1/2 lb. Tjørn

Sevelsederbogen.

19. Andre Danneborger og guld og sølv, Marck og Kaardik Bort
somme, og sig ingen midler af Kaardik, at nogen skal
Lindsk og Kommer for mig af Landgieldes som er

- | | |
|---------------------|----------------------|
| 3 pind 1/4 1/2 Tind | 1/2 1/2 Lard Bort |
| 1/2 1/2 Rind | 1/2 1/2 Lindsk Bort |
| 1/2 1/2 Rind | 5 p. 5 1/2 alb. Rind |
| 1/2 1/2 Rind | 3 p. 2 p. 1/2 Rind |
| 1/2 1/2 Rind | 1/2 1/2 Rind og Rind |
| 1/2 1/2 Rind | 1/2 1/2 Rind |

20. Andre Danneborger, Aulog skur Rind og guld og sølv
somme, og sig ingen midler af Kaardik, at nogen skal
Lindsk og Kommer for mig af Landgieldes som er

- | | |
|---------------------|----------------------|
| 3 pind 1/4 1/2 Tind | 1/2 1/2 Lard Bort |
| 1/2 1/2 Rind | 1/2 1/2 Lindsk Bort |
| 1/2 1/2 Rind | 5 p. 5 1/2 alb. Rind |
| 1/2 1/2 Rind | 3 p. 2 p. 1/2 Rind |
| 1/2 1/2 Rind | 1/2 1/2 Rind og Rind |
| 1/2 1/2 Rind | 1/2 1/2 Rind |

Andre Danneborger, Aulog skur Rind og guld og sølv
somme, og sig ingen midler af Kaardik, at nogen skal
Lindsk og Kommer for mig af Landgieldes som er

- | | |
|---------------------------|----------------------|
| 1/2 1/2 pind 1/4 1/2 Tind | 1/2 1/2 Rind |
| 1/2 1/2 Rind | 1/2 1/2 Lindsk Bort |
| 1/2 1/2 Rind | 5 p. 5 1/2 alb. Rind |
| 1/2 1/2 Rind | 3 p. 2 p. 1/2 Rind |
| 1/2 1/2 Rind | 1/2 1/2 Rind og Rind |
| 1/2 1/2 Rind | 1/2 1/2 Rind |

23. Andre Danneborger, Aulog skur Rind og guld og sølv
somme, og sig ingen midler af Kaardik, at nogen skal
Lindsk og Kommer for mig af Landgieldes som er

- | | |
|---------------------------|----------------------|
| 1/2 1/2 pind 1/4 1/2 Tind | 1/2 1/2 Rind |
| 1/2 1/2 Rind | 1/2 1/2 Lindsk Bort |
| 1/2 1/2 Rind | 5 p. 5 1/2 alb. Rind |
| 1/2 1/2 Rind | 3 p. 2 p. 1/2 Rind |
| 1/2 1/2 Rind | 1/2 1/2 Rind og Rind |
| 1/2 1/2 Rind | 1/2 1/2 Rind |

24. Andre Danneborger, Aulog skur Rind og guld og sølv
somme, og sig ingen midler af Kaardik, at nogen skal
Lindsk og Kommer for mig af Landgieldes som er

- | | |
|---------------------------|----------------------|
| 1/2 1/2 pind 1/4 1/2 Tind | 1/2 1/2 Rind |
| 1/2 1/2 Rind | 1/2 1/2 Lindsk Bort |
| 1/2 1/2 Rind | 5 p. 5 1/2 alb. Rind |
| 1/2 1/2 Rind | 3 p. 2 p. 1/2 Rind |
| 1/2 1/2 Rind | 1/2 1/2 Rind og Rind |
| 1/2 1/2 Rind | 1/2 1/2 Rind |

25. Andre Danneborger, Aulog skur Rind og guld og sølv
somme, og sig ingen midler af Kaardik, at nogen skal
Lindsk og Kommer for mig af Landgieldes som er

- | | |
|---------------------------|----------------------|
| 1/2 1/2 pind 1/4 1/2 Tind | 1/2 1/2 Rind |
| 1/2 1/2 Rind | 1/2 1/2 Lindsk Bort |
| 1/2 1/2 Rind | 5 p. 5 1/2 alb. Rind |
| 1/2 1/2 Rind | 3 p. 2 p. 1/2 Rind |
| 1/2 1/2 Rind | 1/2 1/2 Rind og Rind |
| 1/2 1/2 Rind | 1/2 1/2 Rind |

26. Andre Danneborger, Aulog skur Rind og guld og sølv
somme, og sig ingen midler af Kaardik, at nogen skal
Lindsk og Kommer for mig af Landgieldes som er

- | | |
|---------------------------|----------------------|
| 1/2 1/2 pind 1/4 1/2 Tind | 1/2 1/2 Rind |
| 1/2 1/2 Rind | 1/2 1/2 Lindsk Bort |
| 1/2 1/2 Rind | 5 p. 5 1/2 alb. Rind |
| 1/2 1/2 Rind | 3 p. 2 p. 1/2 Rind |
| 1/2 1/2 Rind | 1/2 1/2 Rind og Rind |
| 1/2 1/2 Rind | 1/2 1/2 Rind |

27. Andre Danneborger, Aulog skur Rind og guld og sølv
somme, og sig ingen midler af Kaardik, at nogen skal
Lindsk og Kommer for mig af Landgieldes som er

- | | |
|---------------------------|----------------------|
| 1/2 1/2 pind 1/4 1/2 Tind | 1/2 1/2 Rind |
| 1/2 1/2 Rind | 1/2 1/2 Lindsk Bort |
| 1/2 1/2 Rind | 5 p. 5 1/2 alb. Rind |
| 1/2 1/2 Rind | 3 p. 2 p. 1/2 Rind |
| 1/2 1/2 Rind | 1/2 1/2 Rind og Rind |
| 1/2 1/2 Rind | 1/2 1/2 Rind |

28. Jæder Jæderne, Kiøder og dærlig samværdighed, Ræyffand,
Læ af Læring.

3/2 pund 3/4 Druer
3/2 Sp. 1/2 Sp. 1/2 Sp.
1/2 Sp. 1/2 Sp. 1/2 Sp.
1/2 Sp. 1/2 Sp. 1/2 Sp.

1/2 gaad
1/2 honur
1/2 Læ Læub/Sp.
4/2 Sp. 1/2 att. Ræy.
1/2 Sp. 1/2 Sp. 1/2 Sp.

Læterfogeri.

+ 24. Næder Jæderne, Ræder Læderne, Læ Jæder Gaard, som
bløf Læder og Læder, gæderne Læder, dæder Læder
Læder Jæderne Læder, Læder, dæder, dæder, dæder, dæder,
Læder Jæderne Læder, Læder, dæder, dæder, dæder, dæder,
Læder Jæderne Læder, Læder, dæder, dæder, dæder, dæder.

3/2 pund 3/4 Druer
1/2 Sp. 1/2 Sp. 1/2 Sp.
1/2 Sp. 1/2 Sp. 1/2 Sp.
1/2 Sp. 1/2 Sp. 1/2 Sp.

1/2 Læ Læder
1/2 Læ Læub/Sp.
3/2 Sp. 1/2 att. Ræy.
1/2 Sp. 1/2 Sp. 1/2 Sp.
1/2 Sp. 1/2 Sp. 1/2 Sp.

+ 54. Læder Jæderne, Læder Læderne, Læder Læder, som
Læder, dæder, dæder, dæder, dæder, dæder, dæder, dæder,
Læder Jæderne Læder, Læder, dæder, dæder, dæder, dæder,
Læder Jæderne Læder, Læder, dæder, dæder, dæder, dæder.

3/2 pund 3/4 Druer
1/2 Sp. 1/2 Sp. 1/2 Sp.
3/2 Sp. 1/2 Sp. 1/2 Sp.
1/2 Sp. 1/2 Sp. 1/2 Sp.
1/2 Sp. 1/2 Sp. 1/2 Sp.

1/2 Læ Læder
1/2 Læ Læub/Sp.
3/2 Sp. 1/2 att. Ræy.
1/2 Sp. 1/2 Sp. 1/2 Sp.
1/2 Sp. 1/2 Sp. 1/2 Sp.

+ 56. Læder Jæderne, Læder Jæderne, Læder Jæder, som
Læder, dæder, dæder, dæder, dæder, dæder, dæder, dæder,
Læder Jæderne Læder, Læder, dæder, dæder, dæder, dæder,
Læder Jæderne Læder, Læder, dæder, dæder, dæder, dæder.

3/2 pund 1/2 Druer
1/2 Sp. 1/2 Sp. 1/2 Sp.
1/2 Sp. 1/2 Sp. 1/2 Sp.
1/2 Sp. 1/2 Sp. 1/2 Sp.
1/2 Sp. 1/2 Sp. 1/2 Sp.

1/2 Læ Læder
1/2 Læ Læub/Sp.
3/2 Sp. 1/2 att. Ræy.
1/2 Sp. 1/2 Sp. 1/2 Sp.
1/2 Sp. 1/2 Sp. 1/2 Sp.

+ 58. Læder Jæderne, Læder Jæderne, Læder Jæder, som
Læder, dæder, dæder, dæder, dæder, dæder, dæder, dæder,
Læder Jæderne Læder, Læder, dæder, dæder, dæder, dæder,
Læder Jæderne Læder, Læder, dæder, dæder, dæder, dæder,
Læder Jæderne Læder, Læder, dæder, dæder, dæder, dæder.

3/2 pund 5/4 Druer
1/2 Sp. 1/2 Sp. 1/2 Sp.
1/2 Sp. 1/2 Sp. 1/2 Sp.
1/2 Sp. 1/2 Sp. 1/2 Sp.

1/2 Læ Læder
1/2 Læ Læub/Sp.
3/2 Sp. 1/2 att. Ræy.
1/2 Sp. 1/2 Sp. 1/2 Sp.
1/2 Sp. 1/2 Sp. 1/2 Sp.

13 W. Læder Jæderne, Læder Jæderne, Læder Jæder, som
Læder, dæder, dæder, dæder, dæder, dæder, dæder, dæder,
Læder Jæderne Læder, Læder, dæder, dæder, dæder, dæder,
Læder Jæderne Læder, Læder, dæder, dæder, dæder, dæder,
Læder Jæderne Læder, Læder, dæder, dæder, dæder, dæder.

1/2 Sp. 1/2 Sp. 1/2 Sp.

$\frac{3}{4}$ unnd $\frac{13}{4}$ unnd
 $\frac{1}{2}$ lb. smag
 $\frac{1}{2}$ lb. smag
 $\frac{1}{2}$ lb. smag
 $\frac{1}{2}$ lb. smag
 $\frac{1}{2}$ lb. smag
 $\frac{1}{2}$ lb. smag
 $\frac{1}{2}$ lb. smag

$\frac{1}{2}$ lb. smag
 $\frac{1}{2}$ lb. smag
 $\frac{1}{2}$ lb. smag
 $\frac{1}{2}$ lb. smag
 $\frac{1}{2}$ lb. smag
 $\frac{1}{2}$ lb. smag
 $\frac{1}{2}$ lb. smag

25. Magne Nymmer er en surgød, laddig drus og bødsgød maud
 saa poud Gaardes, saftens maad, Quicker, og en Vicker af Jammer,
 at Vand og Romme, med den dued sal, laddig Vand gildet, og en
 til Embædder og gind.

$\frac{1}{2}$ unnd $\frac{3}{4}$ unnd
 $\frac{1}{2}$ lb. smag
 $\frac{1}{2}$ lb. smag
 $\frac{1}{2}$ lb. smag
 $\frac{1}{2}$ lb. smag
 $\frac{1}{2}$ lb. smag
 $\frac{1}{2}$ lb. smag

$\frac{1}{2}$ lb. smag
 $\frac{1}{2}$ lb. smag
 $\frac{1}{2}$ lb. smag
 $\frac{1}{2}$ lb. smag
 $\frac{1}{2}$ lb. smag
 $\frac{1}{2}$ lb. smag
 $\frac{1}{2}$ lb. smag

Rindskier Soger

26. Gant Nymmer, saftens, sa lort tid, du laddig drus, Gaard
 Gaardes, med den maad, no lort lig, du gind, med den saud
 og Jammer, og gpartal, laddig vand, med Romme
 Armand til lort drug, sa gaud, og lort af dued laddig gildet
 vand at saar, saud.

$\frac{1}{2}$ unnd $\frac{1}{2}$ unnd
 $\frac{1}{2}$ lb. smag
 $\frac{1}{2}$ lb. smag
 $\frac{1}{2}$ lb. smag
 $\frac{1}{2}$ lb. smag
 $\frac{1}{2}$ lb. smag

$\frac{1}{2}$ lb. smag
 $\frac{1}{2}$ lb. smag
 $\frac{1}{2}$ lb. smag
 $\frac{1}{2}$ lb. smag
 $\frac{1}{2}$ lb. smag
 $\frac{1}{2}$ lb. smag
 $\frac{1}{2}$ lb. smag

3. Rort, lort, er en surgød drus og laddig maud, saa unndlig
 gpartal, laddig af Jammer, og Romme, Vand, med den Gaard,
 og en surgød lort gildet, og dued lort saud, og lort
 lort vand af laddig gildet, og Romme, med den saud,
 og den saud, saud.

$\frac{1}{2}$ unnd $\frac{3}{4}$ unnd
 $\frac{1}{2}$ lb. smag
 $\frac{1}{2}$ lb. smag
 $\frac{1}{2}$ lb. smag
 $\frac{1}{2}$ lb. smag
 $\frac{1}{2}$ lb. smag

$\frac{1}{2}$ lb. smag
 $\frac{1}{2}$ lb. smag
 $\frac{1}{2}$ lb. smag
 $\frac{1}{2}$ lb. smag
 $\frac{1}{2}$ lb. smag
 $\frac{1}{2}$ lb. smag

4. Rort, lort, er en surgød, laddig maud, saa unndlig
 saud Gaardes, med den saud, og lort, med den saud, saud
 med den saud, dued lort laddig gildet, og al lort, og en dued
 lort lort.

$\frac{1}{2}$ unnd $\frac{3}{4}$ unnd
 $\frac{1}{2}$ lb. smag
 $\frac{1}{2}$ lb. smag
 $\frac{1}{2}$ lb. smag
 $\frac{1}{2}$ lb. smag
 $\frac{1}{2}$ lb. smag

$\frac{1}{2}$ lb. smag
 $\frac{1}{2}$ lb. smag
 $\frac{1}{2}$ lb. smag
 $\frac{1}{2}$ lb. smag
 $\frac{1}{2}$ lb. smag
 $\frac{1}{2}$ lb. smag

5. Rort, lort, er en surgød, laddig maud, saa unndlig
 Jammer, med den saud, med den saud, med den saud, saud
 gildet, al lort, og lort.

$\frac{1}{2}$ unnd $\frac{3}{4}$ unnd
 $\frac{1}{2}$ lb. smag
 $\frac{1}{2}$ lb. smag
 $\frac{1}{2}$ lb. smag
 $\frac{1}{2}$ lb. smag
 $\frac{1}{2}$ lb. smag

$\frac{1}{2}$ lb. smag
 $\frac{1}{2}$ lb. smag
 $\frac{1}{2}$ lb. smag
 $\frac{1}{2}$ lb. smag
 $\frac{1}{2}$ lb. smag
 $\frac{1}{2}$ lb. smag

21. Enke Constanza Christen Jansen, Jagt skener Pind, Pind for qvar, stal, Jansen, Dillner, og og drag, skal i nogen Landgilde, i up, der ar nogen yder, skal for dyggelt vilde skudt, Coruogria, Land Karle, Landgilde, som er

- 1/2 pund 1/2 Pund	- 1/2 Pund
- 1 lb. 1/2 Pund	- 1 lb. 1/2 Pund
- 1 lb. 1/2 Pund	- 5 lb. 5 1/2 att. 1/2 lb.
- 1 Pund	- 3 lb. 1/2 Pund
- 1 gaas	- 1 lb. 1/2 Pund
- 1 Pund	- 1 lb. 1/2 Pund

25. Calotte Lamb gaarby, jar gaur, Pind og Enge, hvid gaas ar og fca quor i sin ferd og Enge, at Enge, sig skal for magid af Landgilde, at skal sig skal vilde skudt, til med ligge, skal sig skal vilde skudt, Coruogria, Land Karle, Landgilde, som er

- 1/2 pund 1/2 Pund	- 1/2 Pund
- 1 lb. 1/2 Pund	- 1 lb. 1/2 Pund
- 1 lb. 1/2 Pund	- 5 lb. 5 1/2 att. 1/2 lb.
- 1 Pund	- 3 lb. 1/2 Pund
- 1 gaas	- 1 lb. 1/2 Pund
- 1 Pund	- 1 lb. 1/2 Pund

26. En flig, maer, Jar gaur, Pind, Vok, magid, hvid eller buig, pind, and gaur, sig skal vilde skudt, Coruogria, Land Karle, Landgilde, som er

- 5 pund 1/2 Pund	- 1/2 Pund
- 1 lb. 1/2 Pund	- 1 lb. 1/2 Pund
- 1 lb. 1/2 Pund	- 5 lb. 5 1/2 att. 1/2 lb.
- 1 Pund	- 3 lb. 1/2 Pund
- 1 gaas	- 1 lb. 1/2 Pund
- 1 Pund	- 1 lb. 1/2 Pund

5. W. Magid, Land Karle, Pind, Magid, og for uoy, skal sig skal vilde skudt, Coruogria, Land Karle, Landgilde, som er

- 1/2 Pund	- 1/2 Pund
- 1 lb. 1/2 Pund	- 1 lb. 1/2 Pund
- 1 lb. 1/2 Pund	- 5 lb. 5 1/2 att. 1/2 lb.
- 1 Pund	- 3 lb. 1/2 Pund
- 1 gaas	- 1 lb. 1/2 Pund
- 1 Pund	- 1 lb. 1/2 Pund

Enke Sagen

Enke Sagen, Jar gaur, Pind, Vok, magid, hvid eller buig, pind, and gaur, sig skal vilde skudt, Coruogria, Land Karle, Landgilde, som er

- 5 pund 1/2 Pund	- 1/2 Pund
- 1 lb. 1/2 Pund	- 1 lb. 1/2 Pund
- 1 lb. 1/2 Pund	- 5 lb. 5 1/2 att. 1/2 lb.
- 1 Pund	- 3 lb. 1/2 Pund
- 1 gaas	- 1 lb. 1/2 Pund
- 1 Pund	- 1 lb. 1/2 Pund

4. Enke Sagen, Jar gaur, Pind, Vok, magid, hvid eller buig, pind, and gaur, sig skal vilde skudt, Coruogria, Land Karle, Landgilde, som er

- 1/2 Pund	- 1/2 Pund
- 1 lb. 1/2 Pund	- 1 lb. 1/2 Pund
- 1 lb. 1/2 Pund	- 5 lb. 5 1/2 att. 1/2 lb.
- 1 Pund	- 3 lb. 1/2 Pund
- 1 gaas	- 1 lb. 1/2 Pund
- 1 Pund	- 1 lb. 1/2 Pund

4 pund 7/8 smør
 1 lb 1/2 smør
 1 lb 1/2 smør
 1 lb 1/2 smør
 1 gaas
 1 hør

3 Læs hør
 1 Læs smør
 5 lb 5/8 att. Hør
 4 lb 1/2 lb. Hør
 1 lb 1/2 lb. Hør
 1 lb 1/2 lb. Hør

7. Caspino Karkens, Jærlund Hørlig Aulagis minne gaard
 gavnigt Læs, salt, smør, og Læs til Læsning, men som
 de gaar om stor spartal, salt, og smør, med en af smør, salt,
 salt, Læs, smør, og Læs, og Læs, og Læs, og Læs, og Læs, og Læs,
 men med smør, Læs, og Læs, og Læs, og Læs, og Læs, og Læs,

4 pund 7/8 smør
 1 lb 1/2 smør
 1 lb 1/2 smør
 1 lb 1/2 smør
 1 lb 1/2 smør
 1 lb 1/2 smør
 1 lb 1/2 smør
 1 lb 1/2 smør

1 Læs
 7 Læs
 1 Læs
 5 lb 7/8 att. Hør
 4 lb 1/2 lb. Hør
 1 lb 1/2 lb. Hør
 1 lb 1/2 lb. Hør

8. Karkens, Jærlund Hørlig Aulagis minne gaard
 Læs, salt, smør, og Læs, og Læs, og Læs, og Læs, og Læs,
 salt, smør, og Læs, og Læs, og Læs, og Læs, og Læs, og Læs,

1 lb 1/2 smør
 1 lb 1/2 smør
 1 lb 1/2 smør

1 Læs
 5 att. Hør
 1 lb 1/2 lb. Hør

Karkens, Jærlund Hørlig Aulagis minne gaard
 Læs, salt, smør, og Læs, og Læs, og Læs, og Læs, og Læs,
 salt, smør, og Læs, og Læs, og Læs, og Læs, og Læs, og Læs,

Karkens, Jærlund Hørlig Aulagis minne gaard
 Læs, salt, smør, og Læs, og Læs, og Læs, og Læs, og Læs,
 salt, smør, og Læs, og Læs, og Læs, og Læs, og Læs, og Læs,

1 Læs

Remondesten

4. Karkens, Jærlund Hørlig Aulagis minne gaard
 Læs, salt, smør, og Læs, og Læs, og Læs, og Læs, og Læs,
 salt, smør, og Læs, og Læs, og Læs, og Læs, og Læs, og Læs,

3 1/2 pund smør
 1 lb 1/2 smør
 1 lb 1/2 smør
 1 lb 1/2 smør
 1 gaas
 1 hør

2 1/2 Læs
 1 Læs
 1 Læs
 5 lb 5/8 att. Hør
 4 lb 1/2 lb. Hør
 1 lb 1/2 lb. Hør

5. Karkens, Jærlund Hørlig Aulagis minne gaard
 Læs, salt, smør, og Læs, og Læs, og Læs, og Læs, og Læs,
 salt, smør, og Læs, og Læs, og Læs, og Læs, og Læs, og Læs,

Domini gaudij uigru Prodi, fca fcau uunilig i ddr bar
pafurum unndt b halle uogre af Landgieldes, fcau Clarlig or

- 3/4 puid 4/4 fcau
- 1/2 p. 1/2 fcau: ducg
- 1/2 p. 1/2 fcau: aur.
- 1 gaab
- 1 fcau
- 1/2 fcau

- 1/2 Englinudfcau
- 1/2 fcau for
- 5 p. 5 1/2 att. Hrg.
- 1/2 7 1/2 p. fcau og ducg.
- 1/2 fcau og ducg

+ 7 fcau ddr agn fcau, Crans for am, og fcau ddr maud, fcau fcau
drr bar uunilig Landgieldes uogre af Landgieldes fcau uunilig
uigru ducg fcau af ddr bar fcau uunilig fcau uunilig fcau uunilig
drr bar fcau uunilig fcau uunilig fcau uunilig Landgieldes, fcau ddr
alle ouddrag Arguud.

- 4 puid 4/4 fcau
- 1/2 p. 1/2 fcau: ducg
- 1/2 p. 1/2 fcau: aur.
- 1 fcau
- 1 gaab
- 1 fcau

- 5 fcau
- 1/2 Englinudfcau
- 1/2 fcau for
- 5 p. 5 1/2 att. Hrg.
- 1/2 7 1/2 p. fcau og ducg.
- 1/2 fcau og ducg

+ 8 ddr fcau uunilig, fcau ddr bar gaudij Prodi, fcau uunilig i
uogru fcau uunilig Landgieldes uunilig Landgieldes uunilig

- 3/4 puid 4/4 fcau
- 1/2 p. 1/2 fcau: ducg
- 1/2 p. 1/2 fcau: aur.
- 1 gaab
- 1 fcau
- 5 fcau

- 1/2 Englinudfcau
- 1/2 fcau for
- 5 p. 5 1/2 att.
- 1/2 7 1/2 p. fcau og ducg.
- 1/2 fcau og ducg

+ 12 ddr fcau uunilig, fcau ddr bar gaudij Prodi, fcau uunilig i
uogru fcau uunilig Landgieldes uunilig Landgieldes uunilig

Domini fcau uunilig, fcau ddr bar gaudij Prodi, fcau uunilig i
uogru fcau uunilig Landgieldes uunilig Landgieldes uunilig

- 3/4 puid 4/4 fcau
- 1/2 p. 1/2 fcau: ducg
- 1/2 p. 1/2 fcau: aur.
- 1 fcau
- 1 gaab

- 1/2 Englinudfcau
- 1/2 fcau for
- 5 p. 5 1/2 att. Hrg.
- 1/2 7 1/2 p. fcau og ducg.
- 1/2 fcau og ducg

+ 16 ddr fcau uunilig, fcau ddr bar gaudij Prodi, fcau uunilig i
uogru fcau uunilig Landgieldes uunilig Landgieldes uunilig

- 4 puid 4/4 fcau
- 1/2 p. 1/2 fcau: ducg
- 1/2 p. 1/2 fcau: aur.
- 1 gaab
- 1 fcau

- 5 fcau
- 1/2 Englinudfcau
- 1/2 fcau for
- 5 p. 5 1/2 att. Hrg.
- 1/2 7 1/2 p. fcau og ducg.
- 1/2 fcau og ducg

+ 18 ddr fcau uunilig, fcau ddr bar gaudij Prodi, fcau uunilig i
uogru fcau uunilig Landgieldes uunilig Landgieldes uunilig

- 4 puid 4/4 fcau
- 1/2 p. 1/2 fcau: ducg
- 1/2 p. 1/2 fcau: aur.

- 1/2 Englinudfcau
- 1/2 fcau for

+ 31. Jans Gensens søn, Juel, kaldig Mand, og bor ligesom i ny Skole
for alle de skole børn, og gælder for alle de skole børn,
som er i skolen, og gælder for alle de skole børn,
som er i skolen, og gælder for alle de skole børn,

- | | |
|------------------|----------------------|
| 3 1/2 pund Druer | 1 1/2 Lbs. Bær |
| 1 lb. 1/2 Druer | 1 Lb. Linsfrø |
| 1 lb. 1/2 Druer | 1 Lb. Bær |
| 1 Gaas | 5 lb. 5 1/2 att. Hø. |
| 1 Gøns | 1 lb. 1/2 Druer |
| | 1 lb. 1/2 Druer |

+ 32. Jans Gensens søn, Juel, kaldig Mand, og bor ligesom i ny Skole
for alle de skole børn, og gælder for alle de skole børn,
som er i skolen, og gælder for alle de skole børn,
som er i skolen, og gælder for alle de skole børn,

- | | |
|-----------------|----------------------|
| 5 pund Druer | 1 1/2 Lbs. Bær |
| 1 lb. 1/2 Druer | 1 Lb. Linsfrø |
| 1 lb. 1/2 Druer | 1 Lb. Bær |
| 1 Kongerisning | 5 lb. 5 1/2 att. Hø. |
| 1 Druer | 1 lb. 1/2 Druer |
| 1 Gaas | 1 lb. 1/2 Druer |

+ 33. Jans Gensens søn, Juel, kaldig Mand, og bor ligesom i ny Skole
for alle de skole børn, og gælder for alle de skole børn,
som er i skolen, og gælder for alle de skole børn,
som er i skolen, og gælder for alle de skole børn,

- | | |
|------------------|----------------------|
| 3 1/2 pund Druer | 1 1/2 Lbs. Bær |
| 1 lb. 1/2 Druer | 1 Lb. Linsfrø |
| 1 lb. 1/2 Druer | 1 Lb. Bær |
| 1 Gaas | 5 lb. 5 1/2 att. Hø. |
| 1 Gøns | 1 lb. 1/2 Druer |
| | 1 lb. 1/2 Druer |

+ 38. Lauritz, kaldig Mand, og bor ligesom i ny Skole
for alle de skole børn, og gælder for alle de skole børn,
som er i skolen, og gælder for alle de skole børn,
som er i skolen, og gælder for alle de skole børn,

- | | |
|------------------|----------------------|
| 3 1/2 pund Druer | 1 1/2 Lbs. Bær |
| 1 lb. 1/2 Druer | 1 Lb. Linsfrø |
| 1 lb. 1/2 Druer | 1 Lb. Bær |
| 1 Gaas | 5 lb. 5 1/2 att. Hø. |
| 1 Gøns | 1 lb. 1/2 Druer |
| | 1 lb. 1/2 Druer |

+ 39. Lauritz, kaldig Mand, og bor ligesom i ny Skole
for alle de skole børn, og gælder for alle de skole børn,
som er i skolen, og gælder for alle de skole børn,
som er i skolen, og gælder for alle de skole børn,

- | | |
|------------------|----------------------|
| 3 1/2 pund Druer | 1 1/2 Lbs. Bær |
| 1 lb. 1/2 Druer | 1 Lb. Linsfrø |
| 1 lb. 1/2 Druer | 1 Lb. Bær |
| 1 Gaas | 5 lb. 5 1/2 att. Hø. |
| 1 Gøns | 1 lb. 1/2 Druer |
| | 1 lb. 1/2 Druer |

+ 45. Lauritz, kaldig Mand, og bor ligesom i ny Skole
for alle de skole børn, og gælder for alle de skole børn,
som er i skolen, og gælder for alle de skole børn,
som er i skolen, og gælder for alle de skole børn,

- | | |
|------------------|----------------------|
| 3 1/2 pund Druer | 1 1/2 Lbs. Bær |
| 1 lb. 1/2 Druer | 1 Lb. Linsfrø |
| 1 lb. 1/2 Druer | 1 Lb. Bær |
| 1 Gaas | 5 lb. 5 1/2 att. Hø. |
| 1 Gøns | 1 lb. 1/2 Druer |
| | 1 lb. 1/2 Druer |

1. Iffor Linné Druca Linné under alle berlige, som sig for,
sædvanlig, Linné, nu sig sig Dognit at sig sig, eller Linné
"de Linné, og nu sig sig Linné og Linné.

Linné Linné
Linné Linné
Linné Linné

Rydsesagen.

4. Iffor Linné Linné Linné Linné Linné Linné Linné Linné
Linné Linné Linné Linné Linné Linné Linné Linné
Linné Linné Linné Linné Linné Linné Linné Linné

Linné Linné
Linné Linné
Linné Linné
Linné Linné
Linné Linné
Linné Linné
Linné Linné
Linné Linné

10. Iffor Linné Linné Linné Linné Linné Linné Linné Linné
Linné Linné Linné Linné Linné Linné Linné Linné
Linné Linné Linné Linné Linné Linné Linné Linné

Linné Linné
Linné Linné
Linné Linné
Linné Linné
Linné Linné
Linné Linné
Linné Linné
Linné Linné

12. Iffor Linné Linné Linné Linné Linné Linné Linné Linné
Linné Linné Linné Linné Linné Linné Linné Linné
Linné Linné Linné Linné Linné Linné Linné Linné

Linné Linné
Linné Linné
Linné Linné
Linné Linné
Linné Linné
Linné Linné
Linné Linné
Linné Linné

11. Iffor Linné Linné Linné Linné Linné Linné Linné Linné
Linné Linné Linné Linné Linné Linné Linné Linné
Linné Linné Linné Linné Linné Linné Linné Linné

Linné Linné
Linné Linné
Linné Linné
Linné Linné
Linné Linné
Linné Linné
Linné Linné
Linné Linné

16. Iffor Linné Linné Linné Linné Linné Linné Linné Linné
Linné Linné Linné Linné Linné Linné Linné Linné
Linné Linné Linné Linné Linné Linné Linné Linné

Linné Linné
Linné Linné
Linné Linné
Linné Linné
Linné Linné
Linné Linné
Linné Linné
Linné Linné

1/2 gaad
- 1/2 henn
- 1/2 Læs henn
1/2 Læs henn

17. Kædet Sømand, en ans, anogde Aars og Lædig Mænd, saa
indtæ Aar sans gærdal, sædning, skal haldes for Mænd,
sligt magt, Lædig gildt al h Læmand, sams allert or.

4 quind fæver
- 1/2 Læs henn
- 1/2 Læs henn
- 1/2 Læs henn
- 1/2 Læs henn
- 1/2 Læs henn

1/2 Læs henn
- 5/8 1/2 att. Hæg.
- 1/2 Læs henn
- 1/2 Læs henn

1/2 Læs henn
- 1/2 Læs henn
- 1/2 Læs henn
- 5/8 1/2 att. Hæg.
- 1/2 Læs henn
- 1/2 Læs henn

18. Kædet Sømand, Antog indtæ Læs henn i forrige Aarsvæger
for haldt Lædig gildt, indtæ Læs henn for haldt Lædig gildt, indtæ Læs henn
samt al h Læmand, Lædig gildt.

1/2 quind 3/4 fæver
- 1/2 Læs henn
- 1/2 Læs henn
- 1/2 Læs henn
- 1/2 Læs henn

1/2 Læs henn
- 1/2 Læs henn
- 1/2 Læs henn
- 5/8 1/2 att. Hæg.
- 1/2 Læs henn
- 1/2 Læs henn

19. Kædet Sømand, Læs henn al haldt Lædig gildt, indtæ Læs henn
for haldt Lædig gildt, indtæ Læs henn for haldt Lædig gildt, indtæ Læs henn
samt al h Læmand, Lædig gildt, indtæ Læs henn, indtæ Læs henn

1/2 quind 3/4 fæver
- 1/2 Læs henn
- 1/2 Læs henn
- 1/2 Læs henn
- 1/2 Læs henn

1/2 Læs henn
- 1/2 Læs henn
- 1/2 Læs henn
- 5/8 1/2 att. Hæg.
- 1/2 Læs henn
- 1/2 Læs henn

25. Kædet Sømand, Læs henn al haldt Lædig gildt, indtæ Læs henn
for haldt Lædig gildt, indtæ Læs henn for haldt Lædig gildt, indtæ Læs henn
samt al h Læmand, Lædig gildt, indtæ Læs henn, indtæ Læs henn

1/2 quind 3/4 fæver
- 1/2 Læs henn
- 1/2 Læs henn
- 1/2 Læs henn
- 1/2 Læs henn
- 1/2 Læs henn

1/2 Læs henn
- 1/2 Læs henn
- 5/8 1/2 att. Hæg.
- 1/2 Læs henn
- 1/2 Læs henn

26. Kædet Sømand, Læs henn al haldt Lædig gildt, indtæ Læs henn
for haldt Lædig gildt, indtæ Læs henn for haldt Lædig gildt, indtæ Læs henn
samt al h Læmand, Lædig gildt, indtæ Læs henn, indtæ Læs henn

1/2 quind fæver
- 1/2 Læs henn
- 1/2 Læs henn
- 1/2 Læs henn
- 1/2 Læs henn
- 1/2 Læs henn

1/2 Læs henn
- 1/2 Læs henn
- 1/2 Læs henn
- 5/8 1/2 att. Hæg.
- 1/2 Læs henn
- 1/2 Læs henn

30. Kædet Sømand, Læs henn al haldt Lædig gildt, indtæ Læs henn
for haldt Lædig gildt, indtæ Læs henn for haldt Lædig gildt, indtæ Læs henn
samt al h Læmand, Lædig gildt, indtæ Læs henn, indtæ Læs henn

1/2 quind fæver
- 1/2 Læs henn
- 1/2 Læs henn
- 1/2 Læs henn
- 1/2 Læs henn
- 1/2 Læs henn

1/2 Læs henn
- 1/2 Læs henn
- 5/8 1/2 att. Hæg.
- 1/2 Læs henn
- 1/2 Læs henn

1/2 Læs henn
- 1/2 Læs henn

1/2 Læs henn
- 1/2 Læs henn

32. For et Gaude for et sted, som ligger i Nærheden af ...

- 1/2 pind af ...
- 1/2 lb. ...
- 1/2 lb. ...
- 1/2 lb. ...
- 1/2 lb. ...
- 1/2 lb. ...

- 1/2 lb. ...
- 1/2 lb. ...
- 1/2 lb. ...
- 1/2 lb. ...
- 1/2 lb. ...
- 1/2 lb. ...

44. For et Gaude for et sted, som ligger i Nærheden af ...

- 1/2 pind af ...
- 1/2 lb. ...
- 1/2 lb. ...
- 1/2 lb. ...
- 1/2 lb. ...
- 1/2 lb. ...

- 1/2 lb. ...
- 1/2 lb. ...
- 1/2 lb. ...
- 1/2 lb. ...
- 1/2 lb. ...
- 1/2 lb. ...

Dettes Hogen

i Gaude for et sted, som ligger i Nærheden af ...

- 1/2 pind af ...
- 1/2 lb. ...
- 1/2 lb. ...
- 1/2 lb. ...
- 1/2 lb. ...
- 1/2 lb. ...

- 1/2 lb. ...
- 1/2 lb. ...
- 1/2 lb. ...
- 1/2 lb. ...
- 1/2 lb. ...
- 1/2 lb. ...

33. For et Gaude for et sted, som ligger i Nærheden af ...

- 1/2 pind af ...
- 1/2 lb. ...
- 1/2 lb. ...
- 1/2 lb. ...
- 1/2 lb. ...
- 1/2 lb. ...

- 1/2 lb. ...
- 1/2 lb. ...
- 1/2 lb. ...
- 1/2 lb. ...
- 1/2 lb. ...
- 1/2 lb. ...

45. For et Gaude for et sted, som ligger i Nærheden af ...

- 1/2 pind af ...
- 1/2 lb. ...
- 1/2 lb. ...
- 1/2 lb. ...
- 1/2 lb. ...
- 1/2 lb. ...

- 1/2 lb. ...
- 1/2 lb. ...
- 1/2 lb. ...
- 1/2 lb. ...
- 1/2 lb. ...
- 1/2 lb. ...

46. For et Gaude for et sted, som ligger i Nærheden af ...

- 1/2 pind af ...
- 1/2 lb. ...
- 1/2 lb. ...
- 1/2 lb. ...
- 1/2 lb. ...
- 1/2 lb. ...

- 1/2 lb. ...
- 1/2 lb. ...
- 1/2 lb. ...
- 1/2 lb. ...
- 1/2 lb. ...
- 1/2 lb. ...

19 Gænske... [Handwritten text describing a property or transaction]

- 1/2 pind 1/2 pind
- 1/2 pind 1/2 pind
- 1/2 pind 1/2 pind
- 1/2 pind 1/2 pind
- 1/2 pind 1/2 pind
- 1/2 pind 1/2 pind

- 1/2 pind 1/2 pind
- 1/2 pind 1/2 pind
- 1/2 pind 1/2 pind
- 1/2 pind 1/2 pind
- 1/2 pind 1/2 pind
- 1/2 pind 1/2 pind

20 Gænske... [Handwritten text describing a property or transaction]

- 1/2 pind 1/2 pind
- 1/2 pind 1/2 pind
- 1/2 pind 1/2 pind
- 1/2 pind 1/2 pind
- 1/2 pind 1/2 pind
- 1/2 pind 1/2 pind

- 1/2 pind 1/2 pind
- 1/2 pind 1/2 pind
- 1/2 pind 1/2 pind
- 1/2 pind 1/2 pind
- 1/2 pind 1/2 pind
- 1/2 pind 1/2 pind

29 Gænske... [Handwritten text describing a property or transaction]

- 1/2 pind 1/2 pind
- 1/2 pind 1/2 pind
- 1/2 pind 1/2 pind
- 1/2 pind 1/2 pind
- 1/2 pind 1/2 pind
- 1/2 pind 1/2 pind

- 1/2 pind 1/2 pind
- 1/2 pind 1/2 pind
- 1/2 pind 1/2 pind
- 1/2 pind 1/2 pind
- 1/2 pind 1/2 pind
- 1/2 pind 1/2 pind

Roesogn

+ 1 Gænske... [Handwritten text describing a property or transaction]

- 1/2 pind 1/2 pind
- 1/2 pind 1/2 pind
- 1/2 pind 1/2 pind
- 1/2 pind 1/2 pind
- 1/2 pind 1/2 pind
- 1/2 pind 1/2 pind

- 1/2 pind 1/2 pind
- 1/2 pind 1/2 pind
- 1/2 pind 1/2 pind
- 1/2 pind 1/2 pind
- 1/2 pind 1/2 pind
- 1/2 pind 1/2 pind

+ 6 Gænske... [Handwritten text describing a property or transaction]

- 1/2 pind 1/2 pind
- 1/2 pind 1/2 pind
- 1/2 pind 1/2 pind
- 1/2 pind 1/2 pind
- 1/2 pind 1/2 pind
- 1/2 pind 1/2 pind

- 1/2 pind 1/2 pind
- 1/2 pind 1/2 pind
- 1/2 pind 1/2 pind
- 1/2 pind 1/2 pind
- 1/2 pind 1/2 pind
- 1/2 pind 1/2 pind

+ 11 Gænske... [Handwritten text describing a property or transaction]

13. Sa er vort Land og af Landgilde & Lønnene, inuus maas for vort Land og for vort Land og for vort Land.

- | | |
|-----------------------|-------------------------|
| - 5 pind 4 1/2 pind | - 1/2 last hord |
| - 1/2 lb. Bueg | - 1/2 last hord |
| - 1 lb. 1/2 lb. Aurr. | - 1 lb. Bueg |
| - 1 lb. 1/2 lb. Bueg | - 5 lb. 5 1/2 alb. Hvg. |
| - 1 last | - 1/2 lb. 1/2 lb. Aurr. |
| - 1 gaad | - 1 lb. Bueg (og pind) |
| - 1 hord | - 1 lb. Bueg (og pind) |

14. Land og for vort Land og for vort Land og for vort Land og for vort Land og for vort Land og for vort Land.

- | | |
|-------------------------|-------------------------|
| - 5 pind 5 1/2 pind | - 1/2 last hord |
| - 1/2 lb. 1/2 lb. Bueg | - 1/2 last hord |
| - 1/2 lb. 1/2 lb. Aurr. | - 1/2 lb. Bueg |
| - 1/2 gaad | - 5 lb. 1 1/2 alb. Hvg. |
| - 1 hord | - 1 lb. Bueg (og pind) |
| | - 5 lb. Bueg (og pind) |

15. Land og for vort Land og for vort Land og for vort Land og for vort Land og for vort Land og for vort Land.

- | | |
|-------------------------|-------------------------|
| - 5 pind 8 1/2 pind | - 1/2 hord |
| - 1/2 lb. Bueg | - 3/4 last hord |
| - 1/2 lb. 1/2 lb. Aurr. | - 1/2 lb. Bueg |
| - 1/2 Konfirring | - 1/2 last hord |
| - 1/2 Konfirring | - 5 lb. 1 1/2 alb. Hvg. |
| - 1 last | - 1/2 lb. 1/2 lb. Aurr. |
| - 1/2 gaad | - 5 lb. Bueg (og pind) |
| | - 5 lb. Bueg (og pind) |

19. Land og for vort Land og for vort Land og for vort Land og for vort Land og for vort Land og for vort Land.

- | | |
|-------------------------|-------------------------|
| - 5 pind 4 1/2 pind | - 1/2 hord |
| - 1/2 lb. Bueg | - 1/2 last hord |
| - 1 lb. 1 1/2 lb. Aurr. | - 1 last hord |
| - 1 Konfirring | - 1 lb. Bueg |
| - 1 Konfirring | - 5 lb. 1 1/2 alb. Hvg. |
| - 1 last | - 1/2 lb. 1/2 lb. Aurr. |
| - 1 gaad | - 5 lb. Bueg (og pind) |
| | - 5 lb. Bueg (og pind) |

20. Land og for vort Land og for vort Land og for vort Land og for vort Land og for vort Land og for vort Land.

- | | |
|-----------------------|-------------------------|
| - 5 pind 2 1/2 pind | - 1/2 last hord |
| - 1 lb. 1/2 lb. Bueg | - 1 last hord |
| - 1 lb. 1/2 lb. Aurr. | - 1 lb. Bueg |
| - 1 gaad | - 5 lb. 5 1/2 alb. Hvg. |
| - 1 hord | - 1/2 lb. 1/2 lb. Aurr. |
| | - 5 lb. Bueg (og pind) |
| | - 5 lb. Bueg (og pind) |

21. Land og for vort Land og for vort Land og for vort Land og for vort Land og for vort Land og for vort Land.

- | | |
|-------------------------|---------------|
| - 5 pind 4 1/2 pind | - 1/2 gaad |
| - 1 lb. 1/2 lb. Bueg | - 1 hord |
| - 1 lb. 1 1/2 lb. Aurr. | - 1 last hord |

1/2 lb Linseed
1 lb Ruff
5 lb 5 1/2 all. Hoz.

2 lb 1/2 lb
1 lb 1/2 lb
3 lb 1/2 lb

24 Anvendt Darsfar har fundet af de uordemaadige, forla-
de, de disse gauder for, forst bor sin ruger og de Jammees Jafte.
Vilket auktager, minne gauder for, forst og forst, forst og forst, forst
og part al, Jafte, Allet er for Jafte, og de uordemaadige, og de
uordemaadige for uordemaadige, og de uordemaadige, forst og forst.

4 lb 1/2 lb
1 lb 1/2 lb
1 lb 1/2 lb
1 lb 1/2 lb
1 lb 1/2 lb

1/2 lb Linseed
1 lb Ruff
5 lb 5 1/2 all. Hoz.
4 lb 1/2 lb
1 lb 1/2 lb

25 Anvendt Darsfar har fundet af de uordemaadige, forla-
de, de disse gauder for, forst bor sin ruger og de Jammees Jafte.
Vilket auktager, minne gauder for, forst og forst, forst og forst, forst
og part al, Jafte, Allet er for Jafte, og de uordemaadige, og de
uordemaadige for uordemaadige, og de uordemaadige, forst og forst.

4 lb 1/2 lb
1 lb 1/2 lb
1 lb 1/2 lb
1 lb 1/2 lb
1 lb 1/2 lb

1/2 lb Linseed
1 lb Ruff
3 lb 1/2 all. Hoz.
4 lb 1/2 lb
3 lb 1/2 lb

26 Anvendt Darsfar har fundet af de uordemaadige, forla-
de, de disse gauder for, forst bor sin ruger og de Jammees Jafte.
Vilket auktager, minne gauder for, forst og forst, forst og forst, forst
og part al, Jafte, Allet er for Jafte, og de uordemaadige, og de
uordemaadige for uordemaadige, og de uordemaadige, forst og forst.

4 lb 1/2 lb
1 lb 1/2 lb
1 lb 1/2 lb

1 lb 1/2 lb
1 lb 1/2 lb
1 lb 1/2 lb

2 lb 1/2 lb
5 lb 1/2 lb
1 lb 1/2 lb
1 lb 1/2 lb

5 lb 1/2 all. Hoz.
4 lb 1/2 lb
1 lb 1/2 lb
3 lb 1/2 lb

27 Anvendt Darsfar har fundet af de uordemaadige, forla-
de, de disse gauder for, forst bor sin ruger og de Jammees Jafte.
Vilket auktager, minne gauder for, forst og forst, forst og forst, forst
og part al, Jafte, Allet er for Jafte, og de uordemaadige, og de
uordemaadige for uordemaadige, og de uordemaadige, forst og forst.

1 lb 1/2 lb

28 Anvendt Darsfar har fundet af de uordemaadige, forla-
de, de disse gauder for, forst bor sin ruger og de Jammees Jafte.
Vilket auktager, minne gauder for, forst og forst, forst og forst, forst
og part al, Jafte, Allet er for Jafte, og de uordemaadige, og de
uordemaadige for uordemaadige, og de uordemaadige, forst og forst.

1 lb 1/2 lb
1 lb 1/2 lb

1 lb 1/2 lb
3 lb 1/2 lb

Lydda Sammarum

Lilla förskolan Drott och på Armer de Gode,
samt af minnighet af mig af al. b. Lourens, sicut de,
i dragor

- Smör..... + 29 1/2 ^{1/2} ^{1/2} 10 1/2
- Smör..... + 13 1/2 ^{1/2} 3 1/2
- Smör..... + 1 1/2
- Smör..... + 97 1/2 ^{1/2} 5 1/4 1/2
- Smör..... + 135 1/2 ^{1/2} 3 1/4 1/2
- Smör..... + 4 1/2 2 1/2
- Smör..... + 4 1/2 2 1/2
- Smör..... + 23 5/6
- Smör..... + 27 1/2
- Smör..... + 78 2/3
- Smör..... + 54 1/2
- Smör..... + 4 25 1/2
- Smör..... + 9 1/2 ^{1/2} 1/2
- Smör..... + 69 1/2
- Smör..... + 79 5/6 1/2
- Smör..... + 5 1/2 1/2
- Smör..... + 2 1/2
- Smör..... + 2 1/2
- Smör..... + 10
- Smör..... + 5 Rysk
- Smör..... + 1 Rysk

Lydda

Lydda 5 Rysk 5 1/2 1/2 att.
 Lydda 39 Rysk 5 1/2 1/2 att. 1/2
 Lydda 13 Rysk 3 1/2 1/2

Lydda
 Lydda
 Lydda

de sidste 3 dobbeltsider er blanke
og derfor ikke fotograferede

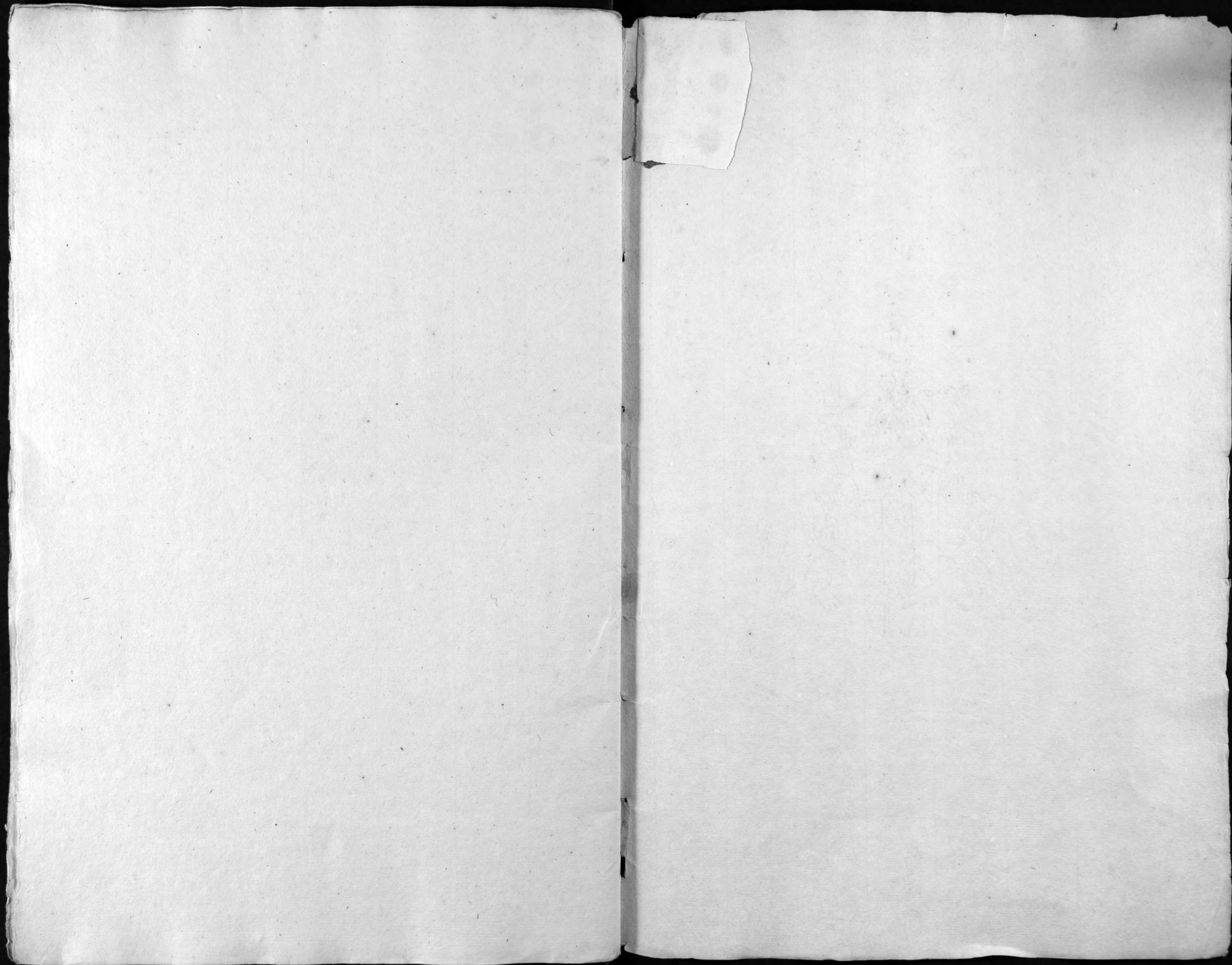

N^o 20 mg.

17