

**PROGRAM
SIDE 4**

**SIDE 7
KØBEN-
HAVNS
OMBÆRINGS-
STEMPLER**

**SIDE 12
LIDT STORE
VARIANTER**



**SIDE 13
GRÆNSEPOST**

**SIDE 18
ODENSE 4**

NR.

2

Bolbro

POSTEN

Bolbro Frimærkeklub af 1990

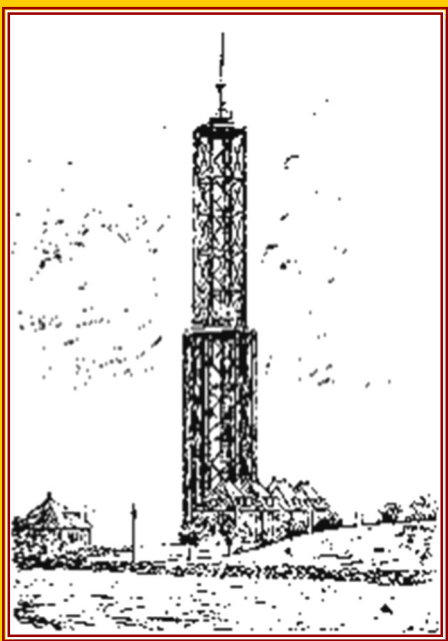

**BOLBRO FRIMÆRKEKLUB
AF 1990.**

**December 2021.
11. ÅRGANG**

Hjemmeside: www.bolbro-frimaerkeklub.dk

BOLBRO - POSTEN

udleveres til alle medlemmer af Bolbro Frimærkeklub af 1990.

INDHOLDSFORTEGNELSE:

Det er ganske vist	3
Klubprogram & Nyheder.....	4-5
Aktivitetsskalendareren	6
Diverse frimærkeartikler.....	7-26
Byttedage - Udstillinger	27
Boghyllden	27

Mødested : Bolbro Skole i

ÆLDRECENTERET,
Stadionvej 50, opgang E,
5200 Odense V.

Buslinie lige til døren.

Mødestart: Dørene åbnes kl. 18.45.
Begynder kl. 19.00—ca. 21.00.

BESTYRELSEN I BOLBRO FRIMÆRKEKLUB AF 1990

Formand: Torben Gregers Rasmussen

Kildegårdsvej 166, 5240 Odense NØ.

Næstformand: Klaus Hansen

Lensmarken 6D, 5792 Årslev.

Kasserer: Christian T. Schmitt

Brogade 2, 5000 Odense C.

Bestyrelsesmedlem: Steen-Erik Brandt- Hansen

Næsbyhave 77, 5270 Odense N.

Bestyrelsesmedlem: Andreas Johansen

Temmeshave 7, 5560 Aarup

Suppleant : Kaj Kromann Hansen

Ridderhatten 202, 5220 Odense SØ

Revisor: Erik Steffensen

Revisor: Kaj Kromann Hansen

Dubletleder:

Revisorsuppleant: Henning Sander.....

Tlf: 40 16 78 09

Tlf: 61 55 78 59

Tlf: 51 16 19 99

Tlf: 25 14 52 31

Tlf: 66 16 88 06

Tlf: 40 48 35 88

Tlf: 23 24 58 09

Tlf: 40 48 35 88

Tlf: 66 15 03 04

BOLBRO - POSTEN udgives af Bolbro Frimærkeklub af 1990.

Redaktør: Hans Erik Andersen: E-mail. lindely19@hotmail.com

Produktion og layout. TG.

Torben G. Rasmussen :E-mail. torbengregers@hotmail.com

Næste deadline: 01.04.2022.

Næste omdeling: Senest maj 2022.

Stof til posten, sendes til redaktør inden deadline eller til TG.

Redaktøren har ordet - Det er ganske vist

At	det igen er tid for julefrokoster, så inden vi går til i sild og snaps, vil vi ønske alle vore læsere – ikke mindst vore annoncører – en rigtig glædelig jul samt et godt og udbytterigt nytår. Forhåbentlig uden corona.
At	der arbejdes med frimærker på vore klubmøder samt på vore arbejdslørdage. Prøv det hvis du ikke har deltaget før.
At	vaner er mærkelige. Selv ved folk aldrig, at de har dem.
At	SFK har holdt sin årlige generalforsamling den 2. oktober. Der foreligger i skrivende stund intet referat fra mødet. Så hvorvidt der er planlagt nye initiativer vides desværre ikke.
At	under de mest visne toppe findes de største gulerødder.
At	klubbens nye tiltag med en miniauktion på hvert klubmøde er kommet godt fra start.
At	fornuft er som deodorant. Dem med størst behov bruger det ikke.
At	vi igen afholder den store fynske byttedag i Bolbro Hallen. 9.01.2022.
At	man samler kun for sin egen skyld. Husk det.

OPSLAGSTAVLEN

DUBLETCIRKULATION. Ny dubletleder søges.

Søges:

Jeg søger følgende mærker fra DK, pænt afstemplet med :

(Bureau - Bro V eller Bro VII stempler) på følgende AFA nr.:

851,858, 946, 947, 948,1150,1151,1191, 1192, 1193, 1194, 1236,1238, 1250, 1251, 1253, 1257, 1259, 1260, 1269, 1276, 1277,1278,1279,1294,1295,1296, 1297, 1349, 1463,1464 og 1465.

Samt forsendelser helst C6-kuverter med DK 979,1150, 1151, 1193,1194,1238, 1250, 1251, 1252, 1253, 1267, 1268,1276,1278,1295,1297,1463,1464 og 1465.

Gerne bytte eller køb, tilbud til:

Kaj Kromann Hansen, Bolbro Frimærkeklub, mail: solkaj@webspeed.dk



KLUBPROGRAM FOR FORÅRET 2022



06.01.22. (01)	Opstart på en ny forårssæson.
09.01.22. (01)	BOLBRO HALLEN 7.00 –15.00
13.01.22. (02)	Bytte samt evaluering af Bolbro byttemødet.
20.01.22. (03)	Henry Madsen: Rasmus Andersen 1848—1930. Del 1.
27.01.22. (04)	Bytte. Mini auktion 5 lot. pr. medlem
03.02.22. (05)	Besøg af Odense Frimærkeklub. Bayeux -Tapetet. TG
10.02.22. (06)	Bytte. Mini auktion 5 lot. pr. medlem
17.02.22. (07)	Foredrag: Forsendelser i Danmark del 2. TG
24.02.22. (08)	Bytte. Mini auktion 5 lot. pr. medlem
03.03.22. (09)	Stor Auktion 10 lot. pr. medlem
10.03.22. (10)	Bytte. Mini auktion 5 lot. pr. medlem
17.03.22. (11)	Ole Riis. Nazisternes ”højtider” og deres frimærkeudgivelser.
24.03.22. (12)	Bytte. Mini auktion 5 lot. pr. medlem
31.03.22. (13)	Henry Madsen: Rasmus Andersen 1848—1930. Del 2
07.04.22. (14)	Bytte. Mini auktion 5 lot. pr. medlem
21.04.22. (16)	Sæsonafslutning som vi plejer med lidt mad samt banko.
	Vi starter op igen den 8. September 2022.

HUSK: Der er altid kaffe på kanden.

CC-EL AS
www.cc-el.dk

Michael: 2421 9144
Bent: 2421 9147

ALT I EL-ARBEJDE

Jeg søger stempler, forsendelser, postkort eller andet til områderne Tommerup St., Knarreborg, Frøbjerg, Rørmosehus (Ørsted) og Aarup. Andreas Vejby Johansen, 66168806

Jeg søger breve til eller fra præsten Rasmus Andersen 1848—1930. Født Vedels-have (Baring) i Asperup pr. N.Aaby. Uddannet i Odense, Ryslinge Højskole og Augsburg Seminary i Wisc.USA. Præst i Waupaca, Wisc. Og Perth Amboy, N.J., og i over 30 år sømandspræst i Brooklyn N.J. Henry Madsen eller mail til henrymadsen@live.dk.



NYHEDER



Arbejdslørdage er fastlagt for næste ½ år til følgende dage.

Lørdag den 29. Januar. (uge 4) (Gule Ærter)

Lørdag den 26. Februar. (uge 8)

Lørdag den 26. Marts. (uge 12)

Alle kan deltage, der skal være tilmelding til formanden,
da der købes morgenbrød, mad og øl.

Vi starter altid kl. **9.00** og slutter **ca. kl. 14.30**

Der arbejdes på disse arbejdslørdage med fællesprojekter
samt egne samlinger eller hvad man nu selv ønsker
der skal arbejdes med.

Stort udvalg i

Breve

Posthistorie

Postkort

Specielt fra Danmark og
Skandinavien, men også
resten af verden.

Opret profil og lav en søgning
med dit samleområde og få en
e-mail hver gang, der kommer
nyt fra dit område.

**FYNS
FRIMÆRKE
SERVICE**

www.stamps.dk



AKTIVITETSKALENDER

JANUAR 2022	FEBRUAR 2022	MARTS 2022	APRIL 2022
1.	1.	1.	1.
2.	2.	2.	2.
3.	3. BOLBRO	3. BOLBRO	3.
4.	4.	4.	4.
5.	5.	5.	5.
6. BOLBRO	6.	6.	6.
7.	7.	7.	7. BOLBRO
8.	8.	8.	8.
9. BOLBRO HALLEN	9.	9.	9.
10	10. BOLBRO	10 BOLBRO .	10.
11.	11.	11.	11.
12.	12.	12.	12.
13. BOLBRO	13.	13.	13.
14.	14.	14.	14.
15.	15.	15.	15.
16.	16.	16.	16.
17.	17. BOLBRO	17. BOLBRO	17.
18.	18.	18.	18.
19.	19.	19.	19.
20. BOLBRO	20.	20.	20.
21.	21.	21.	21. BOLBRO
22.	22.	22.	22.
23.	23.	23.	23.
24.	24. BOLBRO	24. BOLBRO	24.
25.	25.	25.	25.
26.	26. ARBEJDSLØRDAG	26. ARBEJDSLØRDAG	HUSK VI STARTER den 08.09.2022 SAMT BYTTEDAG I BOLBRO HALLEN den 09.01.2022
27. BOLBRO	27.	27.	
28.	28.	28.	
29. ARBEJDSLØRDAG	29.	29.	
30.	30.	30.	
31.	31.	31. BOLBRO	

Stempler – København ombæring. Nr.29_{TGR}

OMB = ombæringsstempler fra København findes i flere udgaver. Og i mange størrelser og tekster. Er normalt på bagsiden af forsendelsen.

Der kendes 20 forskellige **Ovale** stempler 42½ mm, Violet farve og kendt anvendt i perioden 19.6.1932-25.4.1946.

Her et eksempel på ombæringsstempel nr. 29.



OBM
nr. 29.

Anbefalet landsportobrev afsendt den 12.2.1935 fra Ans By til København K. **Porto 40 øre.**

Brevet er annulleret med BRO IIc-2 (22.11.1932 - 17.3.1945) på bagsiden er der på København K stemplet med **OMB-29 i violet farve.**

Her kendt fra 1.1.1935—28.11.1935.

Landsporto breve i perioden 1.1.1927 - 30.6.1940 = **15 øre** +
Anbefalingsgebyr i perioden 1.4.1926—30.6.1940 = **25 øre.**

Samlet Porto 15 + 25 = 40 øre.

Stempler - København ombæring. Nr. 34_{TGR.}

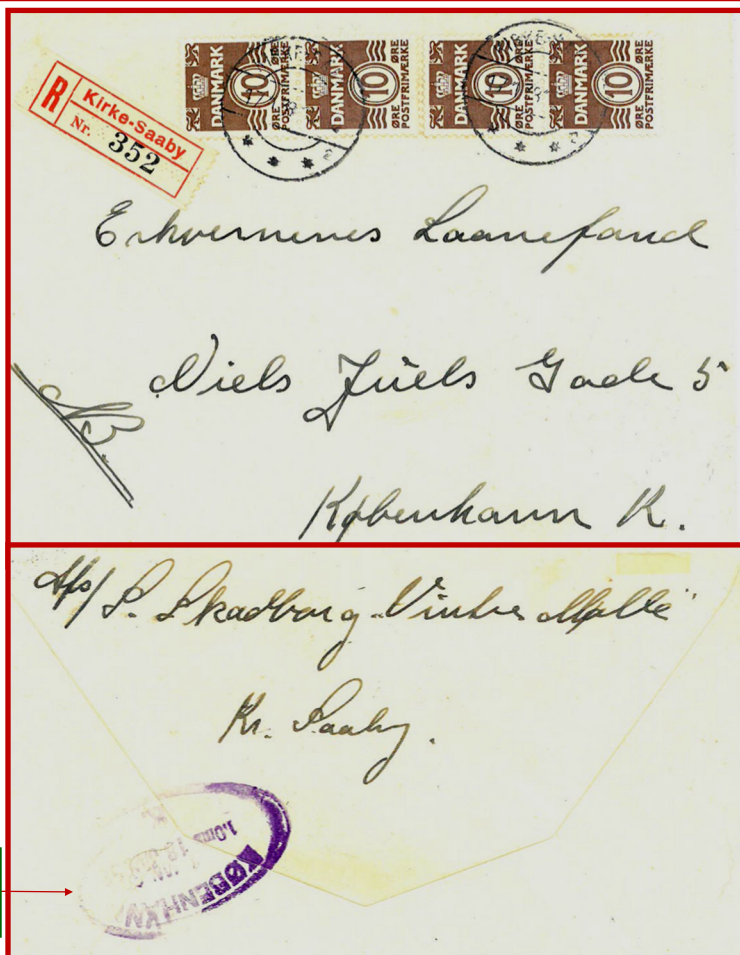

OMB
nr. 34.

Anbefalet landsportobrev afsendt den 17.1.1938 fra Kirke-Saaby til
København K. **Porto 40 øre.**

Brevet er annulleret med KIRKE-SAABY BRO IIc / *** 2.
(11.12.1934 - 2.5.1957) på bagsiden er der på København K stemplet
med **OMB-34** i violet farve. Her tidligst kendte **18.1.1938.**
Landsporto breve i perioden 1.1.1927 - 30.6.1940 = **15 øre** +
Anbefalingsgebyr i perioden 1.4.1926—30.6.1940 = **25 øre.**
Samlet Porto 15 + 25 = 40 øre.

Odense vandforsyning. TGR.

Her lidt om Odense Vandforsyning.

Grundlæggelse af Odense har vi ikke en nøjagtig dato på, men Odense skal være en af nordens ældste bebyggelser. Det gamle Odense var fyldt med bække, åen som sammen med vandstrømme gik gennem byen. Der har været rigeligt med drikkevand. Brønde på flere pladser i byen bygget af kampesten. Odense vandforsyning blev skabt som offentlig foranstaltning ved kongebud af Kong Frederik den Anden, omkring maj 1580. Den første kumme blev bygget i juni på Flakhaven med render til Roersdam. Herefter kom der kummer på Fisketorvet samt ved Skjolden. De første husinstallationer kommer omkring 1591 da borgmester M. Henriksen fik lagt en vandrende til rådhuskælderen. Alle ledningsrør blev på daværende tidspunkt lavet i træ og blev udskiftet løbende gennem årene indtil man kunne begynde at nedlægge støbejernsrør som påbegyndtes ca. marts 1852 og blev indviet i 1853.

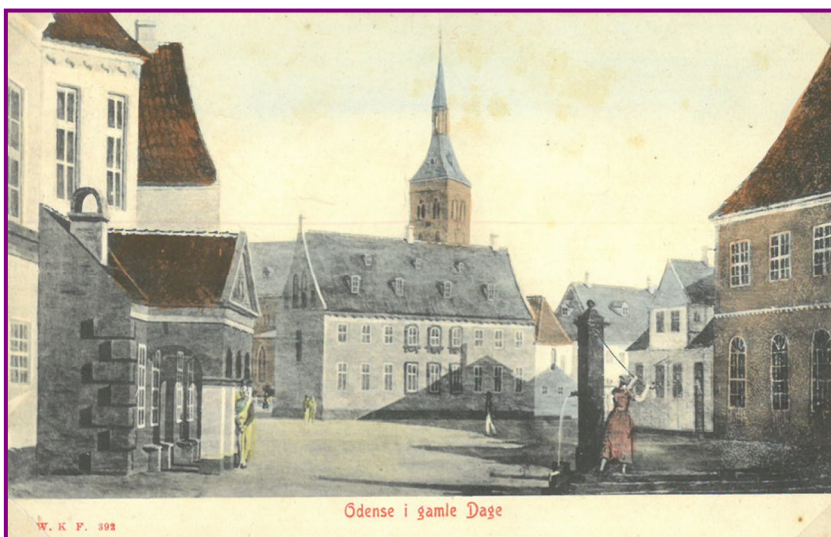

Postkort som viser drikkevandsbrønden på Flakhaven.

Drikkevandsbrønden blev nedlagt i 1852.

Til venstre Rådhuset med soldatervagten foran indgangen.

I midten på pladsen Biskop Jens Andersens Beldenaks gård som blev revet ned i 1857.

Vandværket blev udbygget i årene som gik, industrivirksomheder i Odense voksede, blandt andet Albanigadekvarteret havde store problemer med vandtrykket. I 1888 blev det vedtaget at bygge et vandtårn som var tegnet af arkitekt I, V, Petersen. Vandtårnet blev bygget på hjørnet af Albanigade / Hjallesevej og Benediktsgade. Vandtårnet blev taget i brug i 1889 og stod i 65 år inden det blev revet ned. Efterfølgende har vandværket udvidet og alt materiale bliver i dag nedlagt i PVC rør som svejses sammen. Odense Vandforsyning har nu i godt 440 år skaffet den vigtigste resurse til befolkningen i Odense, nemlig vand. Lad os håbe det fortsætter.

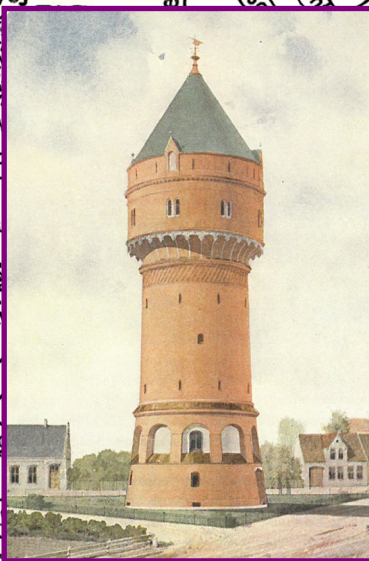

Vandtårnet på hjørnet af Albanigade - Benediktsgade og Hjallesevej

Postkort som viser Hjallesvej med Vandtårnet samt Odense Seminarium til højre på kortet. Odense Seminarium blev oprettet 1891 eller 1895 og lå her indtil 1996, hvor skolen flyttede ud på Middelfartvej 180 i Bolbro. Postsendt 1906



Postkort som viser Benediktsgade og Vandtårnet. Set imod Albanigade. Vandtårnet blev revet ned i 1954. Postsendt 1912.

Store Varianter. AFA Nr. 147 x TGR.



Varianter i frimærker, har og er altid et spændende område at dyrke. Her vil jeg vise et samleværdigt mærke, som er standard i AFA kataloget nr. 147x. **Hage på tværstreg i E.** Derudover er der mange andre små og store varianter, i de forskellige mærker, enten det er bogtryk, stålстик eller offset. Der udgives specialkataloger, hvor man kan finde disse. F.eks. i AFA specialkatalog og Sava Bogtryk- og Stålстик katalog.

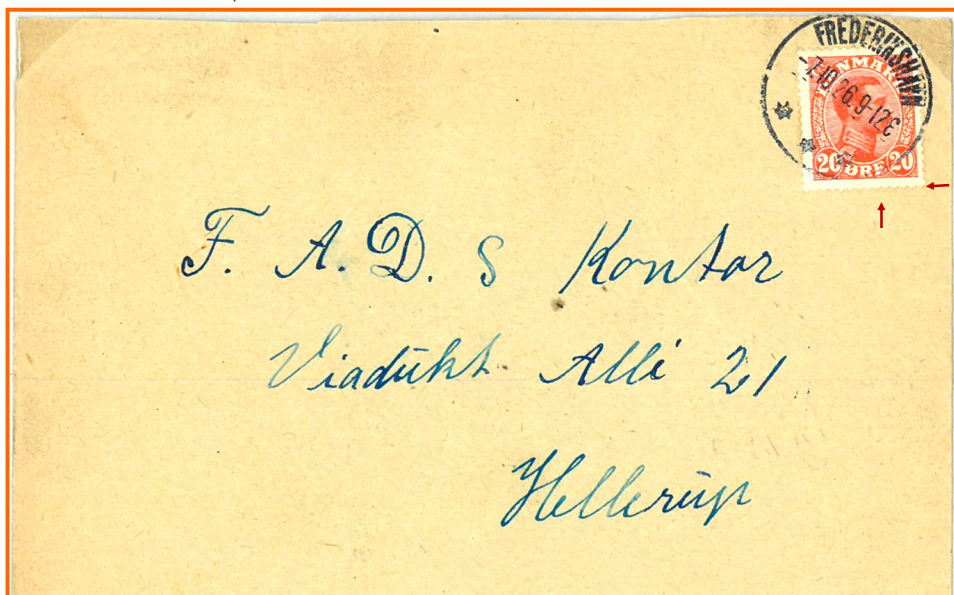

Lokalportobrev afsendt den 7.10.1926 fra Frederikshavn til Hellerup.
Porto 20 øre.

Brevet en annulleret med **Frederikshavn BRO IIIb**
(25.10.1918 - 15.8.1929).

Landsporto i perioden 1.4.1926 - 30.12.1926 = **20 øre.**

Brevet er frankeret med **AFA nr. 147 x. Hage på tværstreg i E.**
Nr. 48 i arket i en del af oplaget.

Grænseforsendelser. Danmark / Tyskland TGR.

Ved overenskomst mellem Danmark og Preussen den 30.juni 1865 blev det aftalt, at der kunne sendes forsendelser mellem de enkelte posthuse i grænseområdet, til indenrigs gebyr. På dette tidspunkt var der 3 posthuse på dansk side og 4 på tysk side. Antallet af byer blev hurtigt udvidet i det tyske område og ved oprettelsen af Norddeutscher Bund den 1. januar 1868 var der nu 8 posthuse på tysk side og i 1879 var der 7 på dansk side og 14 på tysk side.

Der blev aftalt en ny overenskomst den 14-23.august 1879 og der blev aftalt at alle posthuse indenfor en afstand af 30 km i luftlinie fra hinanden. Denne afstand var også gældende for afstande over vand.

Ved genforeningen i 1920 blev der ændret på grænsen til Tyskland og et nyt dansk-tysk grænseområde, som var gældende fra 26. september 1921. Efterfølgende er overenskomsten ændret flere gange op igennem årene. Ved en bekendtgørelse af 16-marts 1955 offentliggøres en ny overenskomst, der samtidig ophæver den fra 1879, angående indførelse af et nyt dansk-tysk grænseområde med ikrafttrædelse den 1. april 1955, denne var gældende indtil 1.juli 1980 hvor Danmark tiltrådte CEPT aftalerne.

Der kunne sendes almindelige breve til grænsetakst fra 1865 til 1942. Forsendelser af postkort fra Danmark til grænsetakst ophørte den 3. juli 1967.

Jeg vil her efterfølgende vise et par breve, som er sendt fra Danmark til grænseområdet, med grænseporto og udlandsporto, hvis afstanden var over de 30 km i luftlinie for brevene.

Portoen for disse grænsbreve var følgende:

Brev til 15 gram i perioden 1.8.1865 til 31.12.1874 = 4 Skilling,

Brev til 15 gram fra 1.1.1875 til 30.9.1902 = 8 øre.

Brev til 15 gram fra 1.10.1902 til 30.9.1919 = 10 øre.

Brev til 15 gram fra 1.10.1919 til 25.9.1921 = 20 øre.

Brev til 20 gram fra 26.9.1921 til 31.12.1926 = 20 øre.

Brev til 20 gram fra 1.1.1927 til 30.6.1940 = 15 øre.



Grænsepost. Danmark til Tyskland.



Grænseportobrev afsendt den 8.5.1915 fra
Holsted St. til Fædsted pr. Hygum.
Afstand i luftlinie **22 km** derfor **Porto 10 øre**.
Ifølge overenskomsten fra 1879.
Brevet er annulleret med **Holsted ST. BRO Ia**
(8.9.1908 - 15.4.1922).
Grænseporto i perioden 1.10.1902 - 30.9.1919 = **10 øre**.

Brevet er censuret i Flensburg , påsat lukkestrimmel
Kaiserliches Postamt Flensburg (50 x 50 mm) anvendt i perioden
1915 - 1918, samt **3 linie violet** stempel bagpå.

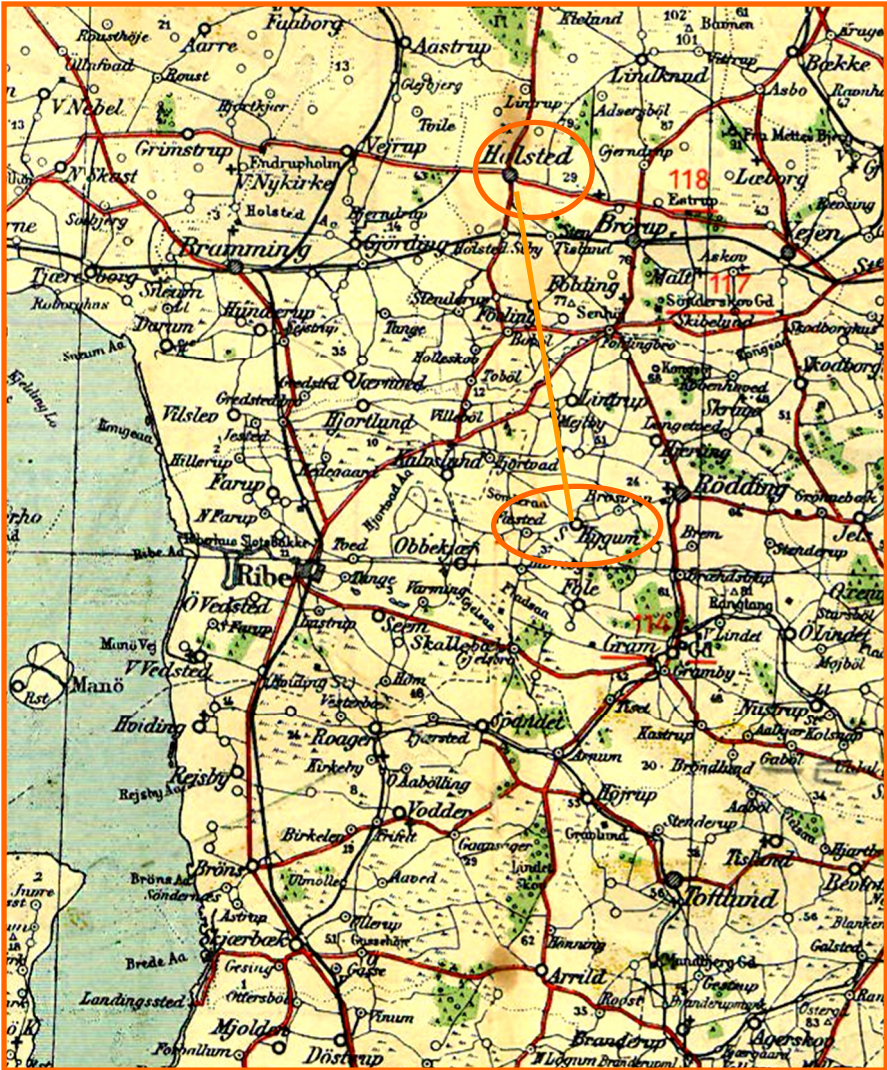

Kort som viser hvor HOLSTED er placeret i JYLLAND og FÆDSTED - HYGUM i Sønderjylland / Nord. Slesvig.

Afstand i luftlinie den orange streg er ca. 22 km.

Forsendelsen takseres som et grænsepost brev med porto 10 øre.

Udlansbrev - Danmark / Tyskland

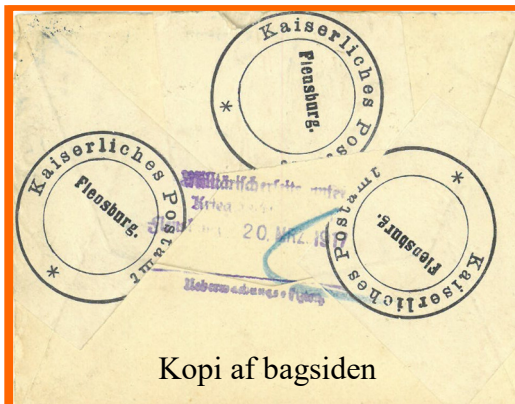
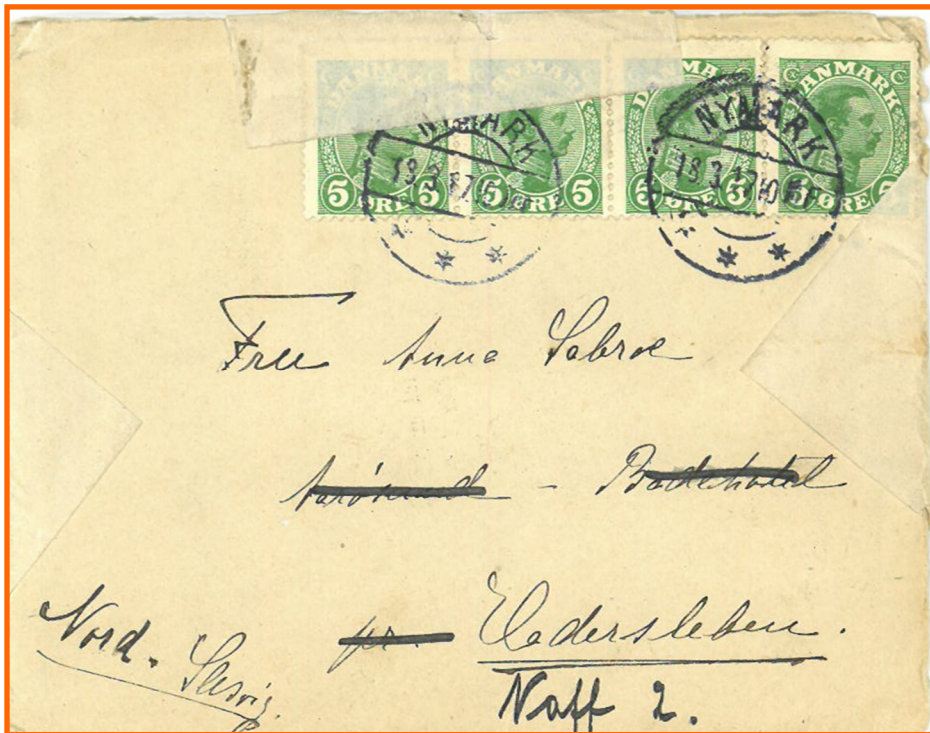

Kopi af bagsiden

Udlansbrev afsendt den 18.3.1917 fra Nymark på Nordfyn til Haderslev. Afstand i luftlinie over 30 km derfor **Porto 20 øre, udlandsporto.** Ifølge overenskomsten fra 1879. Brevet en annulleret med **Nymark BRO Ia** (8.9.1908 - 15.4.1922).

Brevet er censuret i Flensburg, påsat 3 stk lukkestrimler Kaiserliches Postamt

Flensburg ca. 50 mm (anvendt 1915—1918) samt 3 linie violet stempel med censor underskrift. Den 20.3.1917.



Kort som viser hvor NYMARK er placeret på Nordfyn og
HADERSLEV i Sønderjylland / Nord Slesvig.
Afstand i luftlinie den grønne streg er ca. 45 km.

Forsendelsen takseres som et udlandsbrev med porto 20 øre.

”POSTHUSE” I ODENSE (Brevsamlingssteder Odense 4.)

Torben G. Rasmussen

Odense 4 på adressen **Sdr.Boulevard 232**, blev oprettet den 1.4.1925 som brev-samlingssted. Den 19.9.1929 blev kontoret ændret til et postind-leveringssted uden omdeling og den 8.11.1943 lukkede Odense 4 på nu-værende adresse og åbnede samtidig på adressen **Vesterbro 35**, hvor kontoret blev bestyret af overassistenten.

(Adressen Sdr. Boulevard 232 blev til Odense 7.)

Den 29.5.1969 flyttede kontoret Odense 4 til adressen **Vandværksvej 20**.







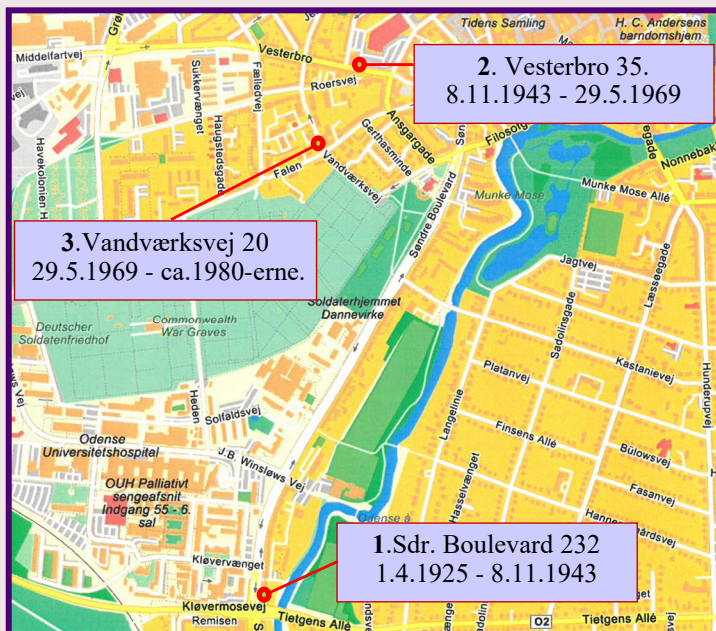



Her lidt forsendelser og stempeltyper fra Odense 4. Da kontoret lå på Sdr. Boulevard 232 fik kontoret tildelt stjernestempel **STJ II** og lidt senere udslebne stempel **UDS**.

Fra 1943 da kontoret flyttede til ny adresse på Vesterbro 35 fik det tildelt **3 brotpestempler**.

Da kontoret flytter til Vandværksvej 20 fik det **2 brotpestempler**.

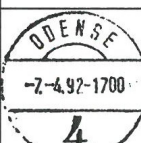

Stempler anvendt ved Odense 4.

			<table border="1" style="width: 100%; border-collapse: collapse;"> <thead> <tr> <th>Type</th> <th>STJ II</th> <th>Inskription</th> <th colspan="4">ODENSE 4</th> </tr> </thead> <tbody> <tr> <td>REK</td> <td></td> <td>OMD</td> <td>S</td> <td>X</td> <td>k84</td> <td>Tidligste</td> <td>Seneste</td> </tr> <tr> <td>BES</td> <td></td> <td>KAS</td> <td>B</td> <td></td> <td>k86</td> <td>18.5.1925</td> <td>18.10.1928</td> </tr> <tr> <td>GRA</td> <td></td> <td>IND</td> <td>V</td> <td></td> <td>k42</td> <td></td> <td></td> </tr> <tr> <td>LEV</td> <td></td> <td>OPH</td> <td>UDS</td> <td></td> <td>R</td> <td>k92</td> <td></td> </tr> <tr> <td>TIL</td> <td>1.4.1925</td> <td>NED</td> <td>G</td> <td></td> <td>Mus</td> <td></td> <td></td> </tr> <tr> <td colspan="2">Omdannet fra/til</td> <td></td> <td>UDS</td> <td></td> <td>Tildeling</td> <td></td> <td>1</td> </tr> </tbody> </table>	Type	STJ II	Inskription	ODENSE 4				REK		OMD	S	X	k84	Tidligste	Seneste	BES		KAS	B		k86	18.5.1925	18.10.1928	GRA		IND	V		k42			LEV		OPH	UDS		R	k92		TIL	1.4.1925	NED	G		Mus			Omdannet fra/til			UDS		Tildeling		1
Type	STJ II	Inskription	ODENSE 4																																																							
REK		OMD	S	X	k84	Tidligste	Seneste																																																			
BES		KAS	B		k86	18.5.1925	18.10.1928																																																			
GRA		IND	V		k42																																																					
LEV		OPH	UDS		R	k92																																																				
TIL	1.4.1925	NED	G		Mus																																																					
Omdannet fra/til			UDS		Tildeling		1																																																			
IND		GRA																																																								
			<table border="1" style="width: 100%; border-collapse: collapse;"> <thead> <tr> <th>Type</th> <th>UDS</th> <th>Inskription</th> <th colspan="4">ODENSE 4</th> </tr> </thead> <tbody> <tr> <td>REK</td> <td></td> <td>OMD</td> <td>S</td> <td>X</td> <td>k84</td> <td>Tidligste</td> <td>Seneste</td> </tr> <tr> <td>BES</td> <td></td> <td>KAS</td> <td>B</td> <td></td> <td>k86</td> <td>24.12.1931</td> <td>10.6.1943</td> </tr> <tr> <td>GRA</td> <td></td> <td>IND</td> <td>V</td> <td></td> <td>k42</td> <td>X</td> <td></td> </tr> <tr> <td>LEV</td> <td></td> <td>OPH</td> <td>7.11.1943</td> <td></td> <td>R</td> <td>k92</td> <td></td> </tr> <tr> <td>TIL</td> <td></td> <td>UDS</td> <td>NED</td> <td></td> <td>G</td> <td>Mus</td> <td>X</td> </tr> <tr> <td colspan="2">Omdannet fra/til</td> <td>STJ II</td> <td></td> <td></td> <td>Tildeling</td> <td></td> <td>1a</td> </tr> </tbody> </table>	Type	UDS	Inskription	ODENSE 4				REK		OMD	S	X	k84	Tidligste	Seneste	BES		KAS	B		k86	24.12.1931	10.6.1943	GRA		IND	V		k42	X		LEV		OPH	7.11.1943		R	k92		TIL		UDS	NED		G	Mus	X	Omdannet fra/til		STJ II			Tildeling		1a
Type	UDS	Inskription	ODENSE 4																																																							
REK		OMD	S	X	k84	Tidligste	Seneste																																																			
BES		KAS	B		k86	24.12.1931	10.6.1943																																																			
GRA		IND	V		k42	X																																																				
LEV		OPH	7.11.1943		R	k92																																																				
TIL		UDS	NED		G	Mus	X																																																			
Omdannet fra/til		STJ II			Tildeling		1a																																																			
IND		GRA																																																								
			<table border="1" style="width: 100%; border-collapse: collapse;"> <thead> <tr> <th>Type</th> <th>BRO Vc-1</th> <th>Inskription</th> <th colspan="4">ODENSE/4.</th> </tr> </thead> <tbody> <tr> <td>REK</td> <td></td> <td>OMD</td> <td>S</td> <td>X</td> <td>k84</td> <td>Tidligste</td> <td>Seneste</td> </tr> <tr> <td>BES</td> <td></td> <td>KAS</td> <td>B</td> <td></td> <td>k86</td> <td>11.8.1944</td> <td>7.10.1960</td> </tr> <tr> <td>GRA</td> <td>15.9.1943</td> <td>IND</td> <td>12.12.1961</td> <td></td> <td>V</td> <td>k42</td> <td></td> </tr> <tr> <td>LEV</td> <td>15.9.1943</td> <td>OPH</td> <td></td> <td></td> <td>R</td> <td>k92</td> <td></td> </tr> <tr> <td>TIL</td> <td>8.11.1943</td> <td>NED</td> <td></td> <td></td> <td>G</td> <td>Mus</td> <td>X</td> </tr> <tr> <td colspan="2">Omdannet fra/til</td> <td></td> <td></td> <td></td> <td>Tildeling</td> <td></td> <td>2</td> </tr> </tbody> </table>	Type	BRO Vc-1	Inskription	ODENSE/4.				REK		OMD	S	X	k84	Tidligste	Seneste	BES		KAS	B		k86	11.8.1944	7.10.1960	GRA	15.9.1943	IND	12.12.1961		V	k42		LEV	15.9.1943	OPH			R	k92		TIL	8.11.1943	NED			G	Mus	X	Omdannet fra/til					Tildeling		2
Type	BRO Vc-1	Inskription	ODENSE/4.																																																							
REK		OMD	S	X	k84	Tidligste	Seneste																																																			
BES		KAS	B		k86	11.8.1944	7.10.1960																																																			
GRA	15.9.1943	IND	12.12.1961		V	k42																																																				
LEV	15.9.1943	OPH			R	k92																																																				
TIL	8.11.1943	NED			G	Mus	X																																																			
Omdannet fra/til					Tildeling		2																																																			
IND		GRA																																																								
			<table border="1" style="width: 100%; border-collapse: collapse;"> <thead> <tr> <th>Type</th> <th>BRO Vc-2</th> <th>Inskription</th> <th colspan="4">ODENSE/4.</th> </tr> </thead> <tbody> <tr> <td>REK</td> <td></td> <td>OMD</td> <td>S</td> <td>X</td> <td>k84</td> <td>Tidligste</td> <td>Seneste</td> </tr> <tr> <td>BES</td> <td></td> <td>KAS</td> <td>B</td> <td></td> <td>k86</td> <td>28.4.1945</td> <td></td> </tr> <tr> <td>GRA</td> <td></td> <td>IND</td> <td>26.1.1966</td> <td></td> <td>V</td> <td>k42</td> <td>13.11.1950</td> </tr> <tr> <td>LEV</td> <td>15.9.1943</td> <td>OPH</td> <td></td> <td></td> <td>R</td> <td>k92</td> <td>5.12.1953</td> </tr> <tr> <td>TIL</td> <td>8.11.1943</td> <td>NED</td> <td></td> <td></td> <td>G</td> <td>Mus</td> <td>X</td> </tr> <tr> <td colspan="2">Omdannet fra/til</td> <td></td> <td></td> <td></td> <td>Tildeling</td> <td></td> <td>3</td> </tr> </tbody> </table>	Type	BRO Vc-2	Inskription	ODENSE/4.				REK		OMD	S	X	k84	Tidligste	Seneste	BES		KAS	B		k86	28.4.1945		GRA		IND	26.1.1966		V	k42	13.11.1950	LEV	15.9.1943	OPH			R	k92	5.12.1953	TIL	8.11.1943	NED			G	Mus	X	Omdannet fra/til					Tildeling		3
Type	BRO Vc-2	Inskription	ODENSE/4.																																																							
REK		OMD	S	X	k84	Tidligste	Seneste																																																			
BES		KAS	B		k86	28.4.1945																																																				
GRA		IND	26.1.1966		V	k42	13.11.1950																																																			
LEV	15.9.1943	OPH			R	k92	5.12.1953																																																			
TIL	8.11.1943	NED			G	Mus	X																																																			
Omdannet fra/til					Tildeling		3																																																			
IND		GRA																																																								
			<table border="1" style="width: 100%; border-collapse: collapse;"> <thead> <tr> <th>Type</th> <th>BRO Vd-1</th> <th>Inskription</th> <th colspan="4">ODENSE/4.</th> </tr> </thead> <tbody> <tr> <td>REK</td> <td></td> <td>OMD</td> <td>S</td> <td>X</td> <td>k84</td> <td>Tidligste</td> <td>Seneste</td> </tr> <tr> <td>BES</td> <td></td> <td>KAS</td> <td>B</td> <td></td> <td>k86</td> <td>27.2.1961</td> <td>4.2.1971</td> </tr> <tr> <td>GRA</td> <td>19.12.1960</td> <td>IND</td> <td></td> <td></td> <td>V</td> <td>k42</td> <td></td> </tr> <tr> <td>LEV</td> <td></td> <td>OPH</td> <td></td> <td></td> <td>R</td> <td>k92</td> <td></td> </tr> <tr> <td>TIL</td> <td></td> <td>NED</td> <td></td> <td></td> <td>G</td> <td>Mus</td> <td></td> </tr> <tr> <td colspan="2">Omdannet fra/til</td> <td></td> <td></td> <td></td> <td>Tildeling</td> <td></td> <td>4</td> </tr> </tbody> </table>	Type	BRO Vd-1	Inskription	ODENSE/4.				REK		OMD	S	X	k84	Tidligste	Seneste	BES		KAS	B		k86	27.2.1961	4.2.1971	GRA	19.12.1960	IND			V	k42		LEV		OPH			R	k92		TIL		NED			G	Mus		Omdannet fra/til					Tildeling		4
Type	BRO Vd-1	Inskription	ODENSE/4.																																																							
REK		OMD	S	X	k84	Tidligste	Seneste																																																			
BES		KAS	B		k86	27.2.1961	4.2.1971																																																			
GRA	19.12.1960	IND			V	k42																																																				
LEV		OPH			R	k92																																																				
TIL		NED			G	Mus																																																				
Omdannet fra/til					Tildeling		4																																																			
IND		GRA																																																								
			<table border="1" style="width: 100%; border-collapse: collapse;"> <thead> <tr> <th>Type</th> <th>BRO Vd-2</th> <th>Inskription</th> <th colspan="4">ODENSE/4.</th> </tr> </thead> <tbody> <tr> <td>REK</td> <td></td> <td>OMD</td> <td>S</td> <td>X</td> <td>k84</td> <td>Tidligste</td> <td>Seneste</td> </tr> <tr> <td>BES</td> <td></td> <td>KAS</td> <td>B</td> <td></td> <td>k86</td> <td>9.6.1965</td> <td>18.2.1977</td> </tr> <tr> <td>GRA</td> <td>10.6.1965</td> <td>IND</td> <td></td> <td></td> <td>V</td> <td>k42</td> <td></td> </tr> <tr> <td>LEV</td> <td></td> <td>OPH</td> <td></td> <td></td> <td>R</td> <td>k92</td> <td></td> </tr> <tr> <td>TIL</td> <td></td> <td>NED</td> <td></td> <td></td> <td>G</td> <td>Mus</td> <td></td> </tr> <tr> <td colspan="2">Omdannet fra/til</td> <td></td> <td></td> <td></td> <td>Tildeling</td> <td></td> <td>5</td> </tr> </tbody> </table>	Type	BRO Vd-2	Inskription	ODENSE/4.				REK		OMD	S	X	k84	Tidligste	Seneste	BES		KAS	B		k86	9.6.1965	18.2.1977	GRA	10.6.1965	IND			V	k42		LEV		OPH			R	k92		TIL		NED			G	Mus		Omdannet fra/til					Tildeling		5
Type	BRO Vd-2	Inskription	ODENSE/4.																																																							
REK		OMD	S	X	k84	Tidligste	Seneste																																																			
BES		KAS	B		k86	9.6.1965	18.2.1977																																																			
GRA	10.6.1965	IND			V	k42																																																				
LEV		OPH			R	k92																																																				
TIL		NED			G	Mus																																																				
Omdannet fra/til					Tildeling		5																																																			
IND		GRA																																																								
			<table border="1" style="width: 100%; border-collapse: collapse;"> <thead> <tr> <th>Type</th> <th>BRO Vd-3</th> <th>Inskription</th> <th colspan="4">ODENSE/4.</th> </tr> </thead> <tbody> <tr> <td>REK</td> <td></td> <td>OMD</td> <td>S</td> <td>X</td> <td>k84</td> <td>Tidligste</td> <td>Seneste</td> </tr> <tr> <td>BES</td> <td></td> <td>KAS</td> <td>B</td> <td></td> <td>k86</td> <td>5.11.1975</td> <td>28.4.1986</td> </tr> <tr> <td>GRA</td> <td>15.2.1974</td> <td>IND</td> <td></td> <td></td> <td>V</td> <td>k42</td> <td></td> </tr> <tr> <td>LEV</td> <td></td> <td>OPH</td> <td></td> <td></td> <td>R</td> <td>k92</td> <td>X</td> </tr> <tr> <td>TIL</td> <td></td> <td>NED</td> <td></td> <td></td> <td>G</td> <td>Mus</td> <td></td> </tr> <tr> <td colspan="2">Omdannet fra/til</td> <td></td> <td></td> <td></td> <td>Tildeling</td> <td></td> <td>6</td> </tr> </tbody> </table>	Type	BRO Vd-3	Inskription	ODENSE/4.				REK		OMD	S	X	k84	Tidligste	Seneste	BES		KAS	B		k86	5.11.1975	28.4.1986	GRA	15.2.1974	IND			V	k42		LEV		OPH			R	k92	X	TIL		NED			G	Mus		Omdannet fra/til					Tildeling		6
Type	BRO Vd-3	Inskription	ODENSE/4.																																																							
REK		OMD	S	X	k84	Tidligste	Seneste																																																			
BES		KAS	B		k86	5.11.1975	28.4.1986																																																			
GRA	15.2.1974	IND			V	k42																																																				
LEV		OPH			R	k92	X																																																			
TIL		NED			G	Mus																																																				
Omdannet fra/til					Tildeling		6																																																			
IND		GRA																																																								
			<table border="1" style="width: 100%; border-collapse: collapse;"> <thead> <tr> <th>Type</th> <th>BRO Vd-4</th> <th>Inskription</th> <th colspan="4">ODENSE/4</th> </tr> </thead> <tbody> <tr> <td>REK</td> <td></td> <td>OMD</td> <td>S</td> <td>X</td> <td>k84</td> <td>Tidligste</td> <td>Seneste</td> </tr> <tr> <td>BES</td> <td></td> <td>KAS</td> <td>B</td> <td></td> <td>k86</td> <td>2.1.1981</td> <td>6.12.1989</td> </tr> <tr> <td>GRA</td> <td></td> <td>IND</td> <td></td> <td></td> <td>V</td> <td>k42</td> <td></td> </tr> <tr> <td>LEV</td> <td></td> <td>OPH</td> <td></td> <td></td> <td>R</td> <td>k92</td> <td>X</td> </tr> <tr> <td>TIL</td> <td></td> <td>NED</td> <td></td> <td></td> <td>G</td> <td>Mus</td> <td></td> </tr> <tr> <td colspan="2">Omdannet fra/til</td> <td></td> <td></td> <td></td> <td>Tildeling</td> <td></td> <td>7</td> </tr> </tbody> </table>	Type	BRO Vd-4	Inskription	ODENSE/4				REK		OMD	S	X	k84	Tidligste	Seneste	BES		KAS	B		k86	2.1.1981	6.12.1989	GRA		IND			V	k42		LEV		OPH			R	k92	X	TIL		NED			G	Mus		Omdannet fra/til					Tildeling		7
Type	BRO Vd-4	Inskription	ODENSE/4																																																							
REK		OMD	S	X	k84	Tidligste	Seneste																																																			
BES		KAS	B		k86	2.1.1981	6.12.1989																																																			
GRA		IND			V	k42																																																				
LEV		OPH			R	k92	X																																																			
TIL		NED			G	Mus																																																				
Omdannet fra/til					Tildeling		7																																																			
IND		GRA																																																								

Odense 4 på Sdr. Boulevard 232.



Odense 4 STJ II
18.05.1925 - 18.10.1928



Odense 4 UDS
23.12.1929 - 10.6.1943

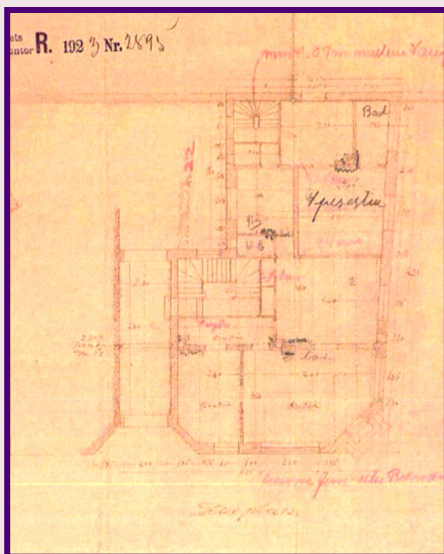

Sdr. Boulevard 232.
Plan og facade af bygningstegninger fra 1923

Odense 4 på Sdr. Boulevard 232.

Lokal Tryksag afsendt den 29.9.1925 i Odense. **Porto = 5 øre.**
 Tryksagen er annulleret med **Odense 4 STJ II** (18.5.1925—18.10.1928)
 samt sidestemplet med Odense Bro IIIb-2 (30.6.1916—3.6.1927).
 Tryksagsporto lokalt (0-50g.) i perioden 1.4.1922—31.3.1926 = 5 øre.

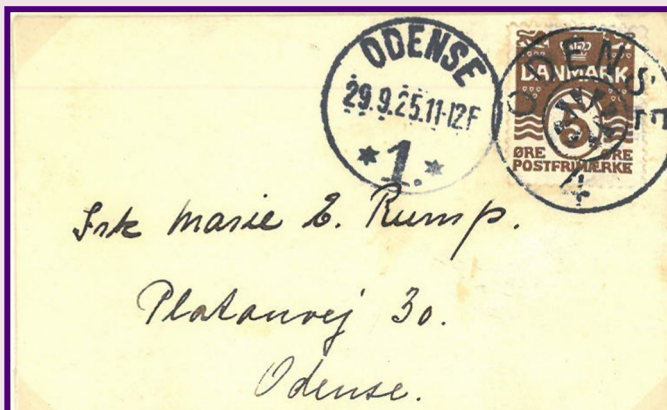

Landsporto brevkort afsendt den 23.12.1929 fra Odense til Allinge på Bornholm.
Porto = 10 øre. Annulleret med **Odense 4 UDS** (23.12.1929—10.6.1943) (Tidligst kendte) Sidestemplet Odense Rullestempel POSTGIRO SPARER TID og PENGE.
 Landsporto brevkort (enkelte) i perioden 1.1.1927—30.6.1940 = 10 øre.

Odense 4 på Vesterbro 35.

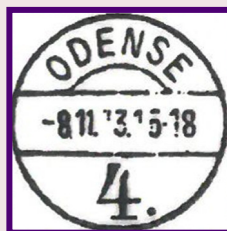

Odense 4 Bro Vc-1
10.06.1944 - 07.10.1960

Odense 4 Bro Vc-2
28.04.1945 -
10.01.1961

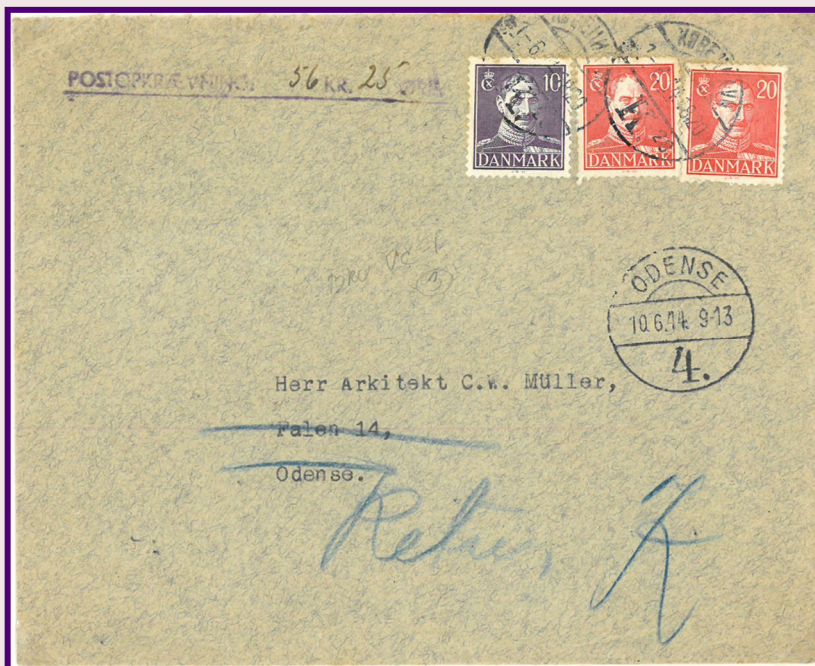

Landsporto brev med **postopkrævning på 56 kr. 25 øre.** afsendt den 1.6.1944 fra København til Odense, påsat **Porto = 50 øre.** Brevet er sendt retur til København K og annulleret med **Odense 4 Vc-1** (10.6.1944 - 7.10.1960) (Tidligst kendte) Landsporto breve i perioden 1.7.1940 - 30.06.1944 = 20 øre +Postopkrævning 25 - 100 kr. i perioden 1.7.1920 - 30.6.1946 = 45 øre. Brevet er underfrankeret. (25 øre.)

Odense 4 på Vesterbro 35.



(Øverst) Søndagsbrev afsendt den 10.6.1967 fra Odense til hvidovre. **Porto = 200 øre.**

Annuleret med **Odense 4 Bro Vd-2** (9.6.1965 - 18.2.1977).

Søndagsbrev i perioden 15.5.1965 - 2.07.1967 = 50 øre + søndagsbreve tillæg
i perioden 15.5.1965 - 2.07.1967 = 100 øre. (Overfrankeret 50 øre).

(Nederst) Anbefalet brev afsendt den 21.7.1967 i Odense. **Porto = 220 øre.** Annulle-
ret med **Odense 4 Bro Vd-2** (9.6.1965 - 18.2.1977). Breve (20 - 100 gr.) i perioden

3.7.1967 - 30.06.1971 = 80 øre + anbefalingsgebyr i perioden

3.7.1967 - 30.6.1972 = 140 øre . Samlet porto 220 øre.

Odense 4 på Vandværksvej 20.



Odense 4 Bro Vd-1
27.02.1961 - 08.02.1971
(Senest kendte)



Odense 4 Bro Vd-2
09.06.1965 - 18.02.1977



Anbefalet brev afsendt den 8.8.1972 i Odense. **Porto = 250 øre.**
Annuleret med **Odense 4 Bro Vd-2** (9.6.1965—18.2.1977).
Porto breve m(0-20g.) i perioden 1.7.1972–14.6.1974 = 70 øre + Anbefalingsgebyr
i perioden 1.7.1972—14.6.1964 = 180 øre. Samlet 250 øre..

Odense 4 på Vandværksvej 20.



Odense 4 Bro Vd-3
05.11.1975 - 28.04.1986

 Registrernr. **Adressekort**
Frankering

A 188 Odense 4

Forlang postkвитtering. Kvitteringsblanketten bedes udfyldt, inden pakken afleveres.

Afsenderens navn og adresse		Modtagerens navn og adresse	
Sports HØJNÆT V PØLL SKOV VESTERBRO 2 • 5000 ODENSE TLF.(09)120685 • GIRO 804 87 79		FIRMA J. GOLDMANN RØNNE ALLE 4220 KORSØR	
		Vægt (udf. af postv.) Tjenstlige påtegninger	
<input type="checkbox"/> Rekommanderet pakke Beløb i hele kroner Værdipakke			

K 24 (1-77 A6)

Adressekort for en pakke 1 kg. afsendt den 7.6.1979 fra Odense til Korsør.
Porto = 800 øre. Annulleret med Odense 4 Bro Vd-3 (5.11.1975—28.4.1986)
 Porto pakker (0-1 kg) i perioden 1.4.1979– 1.6.1980 = 800 øre.

Odense 4 på Vandværksvej 20.

CP 2

Postende
Danmarks
ADRESSEKORT
BULLETTIN D'EXPEDITION

Til reg.nr. **554** **Odense 4**

Afsenderens navn og adresse - Nom et adresse de l'ex
Comse Beng

Fra **42**

De **Uxelsbro 108 st.-og.**

5000 Odense Øst.

Modtagerens navn og adresse - Nom et adresse du destinataire
Misken Beng

Til **A**

Damasbents 204

St. Basel Schweiz

Kun for værdipakker
Kun for postopkrævmultipakker

Angi værdi i bogstaver - Valeur déclarée-lettres i tal - chiffres

PO-beløb i bogst. - Montant du remboursement - lettres i tal - chiffres

Postkontnr. og postgjætkontor - Compte courant postal no. bureau de chèques

Postkomtohavør - Titulaire du compte courant

Udfyldes kun når postopkrævningsbeløbet skal godskrives på postkonto

Antal - Nombre de pakker - coils 1

certifikater og fakturaer - certificats etc. - postdeklaration en douane

Til frankering

310 danske øre DANMARK

310 danske øre DANMARK

SANMARK 30

For 310 danske øre DANMARK

Udvekslingskontor - Bureau d'échange - Diriger

6,00 øre

(Tjenstlige - Officiels)

Afsendestempelsværdi - Valeur du timbre de la poste

17.V.72 · 213252

ZOLLFREI

BASEL - POST

0 5.72. 6.00

0300

Vægt - poids (brut) kg g

1) Caisse (kasse), carton, læske, corbeille (kurv), sac (sæk), etc.

Adressekort for en pakke på 300 gram, afsendt den 6.5.1972 fra Odense til Basel i Schweiz. **Porto = 650 øre.** Pakker 0-1 kg i perioden 1.7.1970—31.12.1972 = 650 øre. Annulleret med **Odense 4 Bro VD-2** (9.6.1965—18.2.1977)

BYTTEMØDER & UDS STILLINGER i DANMARK



2022.

09.01.2022 Byttedag i Bolbro Hallen

27.02.2022 Byttedag i Ringe

.2022 Byttedag i Gelsted

.2022 Byttedag i Faaborg

Klub- og propagandaudstilling:

Post'22—propagandaudstilling
i Hornslet den 26.-27. marts.

Kvalifikationskrav:

Klubudstilling: 1 til 8 rammer.

National: mindst 60 point fra klubudstilling
samt 1 ramme eller 5 til 8 rammer.

Nordisk: som national med min. 70 point.

International: Mindst 75 point på en national
og kun 5 rammer eller hvis man har fået 85
point kan der udstilles 8 rammer.

Dog kan man tilmelde 1 ramme i alle
konkurrenceklasser

UDS STILLINGER PÅ NATIONALT PLAN

Nordia 2022
den 21. - 23. oktober 2022
i Birkerød



Indlæg til bladet modtages gerne -
Sendes til Hans Erik Andersen eller til
Torben G. Rasmussen.

BOGHYLDEN

Dansk Posthistorisk Håndbog
Posthistorie og takster

Jan Bendix

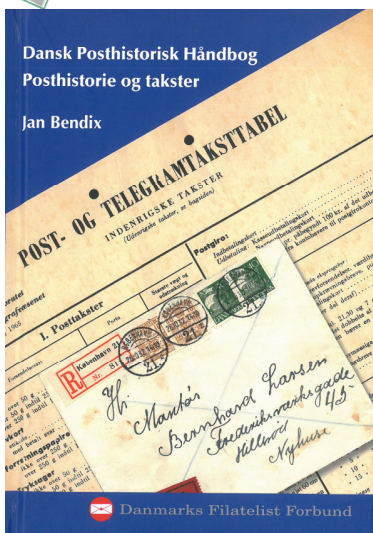

Danmarks Filatelist Forbund

Dansk Posthistorisk Håndbog
Poststempler

Jan Bendix

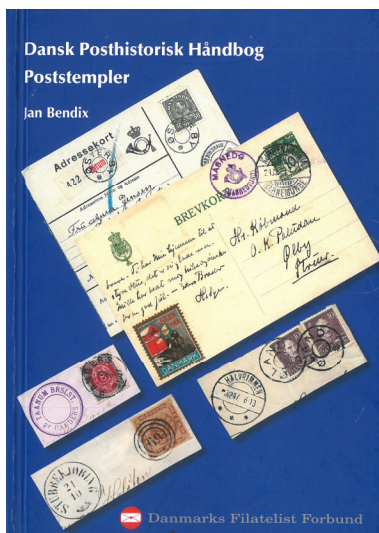

Danmarks Filatelist Forbund

KORUP VVS & BLIK



Vand, varme og sanitet · Skifer tagbeklædning · Kobberarbejde · Blikarbejde · Udstilling

Vi udfører også totalrenovering af badeværelser



Jesper Jensen Autoriseret gas- og vandmester

KORUPVVS.DK



Kalørvej 100 · 5200 Odense V · Tlf. 65 94 26 38 · Mobil 26 16 51 27

**Fokus på kvalitet
- øje for detaljen**

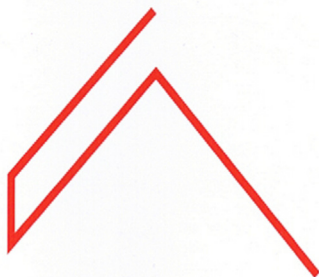

**BRDR. ANDERSEN
TØMRERMESTRE ApS
TLF. 6596 3361**

Stenhuggervej 23 5230 Odense M , Telefon 6596 3361, brdr.andersen@andersen.mail.dk