

Bøvling Valgmenighed

Fårevej 130, 7650 Bøvlingbjerg
CVR-nr. 45 63 96 14

**Årsrapport for perioden
1. januar - 31. december 2022**

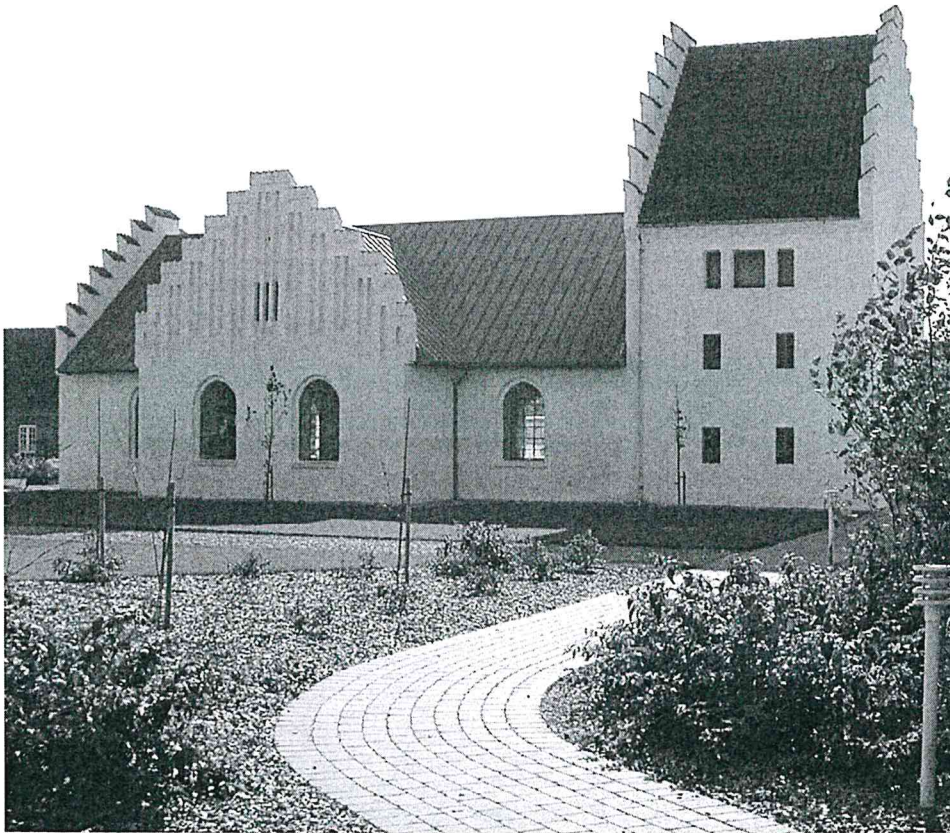

Godkendt på generalforsamlingen den

dirigent

Ledelsespåtegning

Ledelsen har dags dato aflagt årsrapporten for regnskabsåret 1. januar - 31. december 2022 for Bøvling Valgmenighed. Årsrapporten giver efter vor opfattelse et retvisende billede af menighedens aktiver og passiver, finansielle stilling samt resultat. Årsrapporten indstilles til generalforsamlingens godkendelse.

Bøvlingbjerg, den 23. marts 2023

Bestyrelsen:

Joan Flansmose Trelborg, formand Oluf Wang Hansen, næstformand

Hanne Cichosz Mikkelsen Bjarne Brask

Maren Nielsen Bent Drechsler

Peder Flansmose

Kassebilag er gennemgået og sammenholdt med kasserapport. Værdipapirbeholdning og bankindestående er afstemt til opgørelser fra banken. Intet at bemærke

Bøvlingbjerg, den

Generalforsamlingsvalgte revisorer:

Dorte Kastrup Shimizu

Dorte Fabricius

Den uafhængige revisors erklæring om review af årsregnskabet

Til bestyrelsen i Bøvling Valgmenighed

Vi har udført review af årsregnskabet for Bøvling Valgmenighed for regnskabsåret 1. januar - 31. december 2022, der omfatter resultatopgørelse, balance, noter og anvendt regnskabspraksis.

Ledelsens ansvar for årsregnskabet

Ledelsen har ansvaret for udarbejdelsen af et årsregnskab, der giver et retvisende billede i overensstemmelse med gældende lovgivning og god regnskabsskik. Ledelsen har endvidere ansvaret for den interne kontrol, som ledelsen anser nødvendig for at udarbejde et årsregnskab uden væsentlig fejlinformation, uanset om denne skyldes besvigelser eller fejl.

Revisors ansvar

Vores ansvar er at udtrykke en konklusion om årsregnskabet. Vi har udført vores review i overensstemmelse med den internationale standard vedrørende opgaver om review af historiske regnskaber og yderligere krav ifølge dansk revisorlovgivning. Dette kræver, at vi udtrykker en konklusion om, hvorvidt vi er blevet bekendt med forhold, der giver os grund til at mene, at regnskabet som helhed ikke i alle væsentlige henseender er udarbejdet i overensstemmelse med den relevante regnskabsmæssige begrebsramme. Dette kræver også, at vi overholder relevante etiske krav.

Et review af et regnskab udført efter den internationale standard vedrørende opgaver om review af historiske regnskaber er en erklæringsopgave med begrænset sikkerhed. Revisor udfører handlinger, der primært består af forespørgsler til ledelsen og, hvor det er hensigtsmæssigt, andre i valgmenigheden, samt anvendelse af analytiske handlinger og vurdering af det opnåede bevis.

Omfanget af de handlinger, der udføres ved et review, er betydeligt mindre end ved en revision udført efter de internationale standarder om revision. Vi udtrykker derfor ingen revisionskonklusion om årsregnskabet.

Konklusion

Ved det udførte review er vi ikke blevet bekendt med forhold, der giver os grund til at mene, at årsregnskabet ikke giver et retvisende billede af valgmenighedens aktiver, passiver og finansielle stilling pr. 31. december 2022 samt af resultatet af valgmenighedens aktiviteter for regnskabsåret 1. januar - 31. december 2022 i overensstemmelse med den anvendte regnskabsmæssige begrebsramme.

Fremhævelser

Bøvling Valgmenighed har som sammenligningstal i resultatopgørelsen for regnskabsåret 2022 medtaget det af ledelsen pr. 24. november 2021 godkendte resultatbudget for 2022. Resultatbudgettet har, som det fremgår af årsregnskabet, ikke været underlagt reviewet.

Struer, den 23. marts 2023

KRØYER PEDERSEN

Statsautoriserede Revisorer I/S

CVR-nr. 89 22 49 18

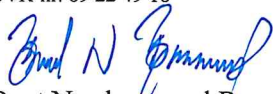

Bent Nordestgaard Rønne

statsautoriseret revisor

mne26812

Driftregnskab for tiden 1. jan. til 31. dec. 2022

Indtægter:	Ikke reviewet)		
	2022	2022 Budget	2021
Medlemsbidrag	1.786.364	1.600.000	1.656.391
Indkommet husleje	46.489	46.000	45.821
Kulturstyrelsens udlodn fond	70.048	50.000	74.988
Indkomne gaver	10.000	0	0
Menighedsudflugt/rejser	0	0	0
Udflugt september	0	0	8.640
Kirkekaffe	12.280	10.000	1.210
Vedligeholdelse gravsteder	154.137	165.000	153.339
Renter Bøvling Børnehus	3.843	8.000	7.749
Renter SKAT tilgode udbytteskat	15.041		
Afkast værdipapirer	-761.699	200.000	715.501
I alt	1.336.503	2.079.000	2.663.639
Udgifter:			
Løn- og feriepengeforpligtelse	1.204.557	1.170.000	1.193.850
Kørselsgodtgørelse	34.480	45.000	26.157
Pensionsbidrag/ATP/AER-bidrag m.v.	83.963	76.500	74.476
Personaleudgifter	319	5.000	334
Arbejdstøj + kursus	962	20.000	24.748
Menighedsudflugt/rejser	0	0	0
Udflugt september	0	10.000	0
Mødevirksomhed/annoncer	96.659	100.000	45.595
Konfirmandundervisning/tur	-84	40.000	20.719
Driftomkostninger - kirken	150	1.000	869
Vedligehold. og indvendig udsmykning	34.071	100.000	201.761
Heraf dækkes af arv	-34.071	-100.000	-201.761
El, varme og vand/kloakafgifter	30.259	35.000	25.716
Driftomkostninger - kirkegården	51.408	70.000	64.582
Forskønnelse af indgangsparti	0	0	459.383
Anvendt henlæggelse	0	0	-50.000
Digital kirkegård	12.941	0	28.205
El, varme og vand/kloakafgifter	7.035	10.000	8.729
Gravkastning	8.004	20.000	14.753
Leje af gravplads	4.301	21.000	4.212
Sommerblomster-gran m.v.	23.641	35.000	24.347
Driftomkostninger - Præstegården	28.185	75.000	50.940
Istandsættelse af præstegården	0	0	0
Varme og el	10.123	15.000	12.401
Porto og telefon	24.642	25.000	25.184
Kontor og tryksager	115.936	95.000	119.557
Revision	21.263	25.000	15.638
Bidrag/gaver	9.839	20.000	27.813
Kontingenter	17.591	17.000	10.575
Ejendomsskatter og forsikringer	33.124	35.000	34.123
Momskompensation	-30.763	-30.000	-32.233
Henlagt til vedligeholdelse	50.000	50.000	0
Renteudgifter	3.276	3.000	2.204
I alt	1.841.811	1.988.500	2.232.877
Årets resultat	-505.308	90.500	430.762

Status pr. 31. december 2022.

Aktiver:	I år	Sidste år
Præstegården	1.350.000	1.350.000
Udlån Bøvling Børnehus	945.500	387.500
Anlægsaktiver i alt	2.295.500	1.737.500
Tilgodehavende hos medlemmer	84.272	71.640
Tilgodehavende hos gravstedsindehavere	78.443	77.888
Tilgodehavende udbytteskat	0	66.885
Tilgodehavende Slots- og Kulturstyrelsen	0	0
Tilgodehavende 23 billetter til Paris	0	0
Andre tilgodehavender	8.288	10.996
Forudbetalt løn	25.827	24.976
Tilgodehavender i alt	196.830	252.385
Værdipapirer, drift	1.915.135	2.690.135
Værdipapirer, gravstedskapital	937.787	1.112.335
Værdipapirer, arv Fam. Ovesen	3.374.034	3.825.441
Andelsbevis EDB-Brugs	5.500	5.500
Værdipapirer i alt	6.232.456	7.633.411
Kassebeholdning	8.701	1.770
Vestjysk Bank, driftkonto	429.293	343.501
Vestjysk Bank opsparing	29.245	16.363
Vestjysk Bank, gravstedskonto	41.623	10.957
Vestjysk Bank, arv Fam Ovesen	9.325	7.917
Likvide beholdninger i alt	518.187	380.508
Aktiver i alt	9.242.973	10.003.804
Passiver:		
Egenkapital, saldo pr. 01.01.2022	6.296.927	5.469.863
Regulering, ejendomme	0	0
Årets resultat	-505.308	827.064
Egenkapital i alt pr. 31.12.2022	5.791.619	6.296.927
Gravstedskapital	770.333	951.620
Henlagt til vedligeholdelse	100.000	50.000
Gavekonto	50.000	50.000
Arv fam. Ovesen	2.462.354	2.496.946
Hensættelse i alt	3.382.687	3.548.566
Skyldig omkostninger	11.554	34.283
Skyldig A-skat/AM-bidrag/ATP/pension	1.988	1.988
Skyldig løn og feriepenge	2.071	1.315
Feriepenge forpligtelser	41.082	120.621
Skyldig moms	11.972	104
Kortfristet gæld i alt	68.667	158.311
Passiver i alt	9.242.973	10.003.804

Noter

1. Valgmenighedens væsentligste aktiviteter

Valgmenighedens formål er at være menighed i henhold til gældende lov og som sådan virke om samlingssted til fremme for egnens grundtvigsk prægede kirke og folkeliv.

Anvendt regnskabspraksis

Årsrapporten for foreningen Bøvling Valgmenighed er aflagt i overensstemmelse med god regnskabsskik og i henhold til anvendt regnskabspraksis, som beskrevet nedenfor.

Nettoomsætning

Medlemsbidrag indregnes med de beløb der er opkrævet i regnskabsåret. Omsætning i øvrigt indregnes i resultatopgørelsen, såfremt levering og risikoovergang til køber har fundet sted inden årets udgang, og såfremt indtægten kan opgøres pålideligt og forventes modtaget. Nettoomsætningen indregnes eksklusive moms.

Andre eksterne omkostninger

Andre eksterne omkostninger omfatter omkostninger til arrangementer og møder, administration, vedligeholdelse, drift af ejendomme m.v.

Personaleomkostninger

Personaleomkostninger omfatter løn og gager, inklusive feriepenge og pensioner samt andre omkostninger til social sikring mv. til foreningens medarbejdere.

Finansielle indtægter og omkostninger

Finansielle indtægter og omkostninger indeholder renter, realiserede og urealiserede kursgevinster og kurstab vedrørende finansielle aktiver. Finansielle indtægter og omkostninger indregnes i resultatopgørelsen med de beløb, der vedrører regnskabsåret.

Anlægsaktiver

Valgmenighedskirken, Mariekirken, er ikke værdiansat i forbindelse med regnskabsudarbejdelsen. Præstegården måles til seneste ejendomsværdi. Der afskrives ikke herpå.

Udlån til Bøvling Børnehus måles til amortiseret kostpris, hvilket sædvanligvis svarer til nominal værdi.

Tilgodehavender

Tilgodehavender måles til amortiseret kostpris, hvilket sædvanligvis svarer til nominal værdi. Der nedskrives til nettorealiseringsværdien med henblik på at imødegå forventede tab.

Værdipapirer

Værdipapirer, der er indregnet under omsætningsaktiver, måles til dagsværdi (børskurs) på balancedagen.

Likvide beholdninger

Likvide beholdninger omfatter indeståender i pengeinstitutter.

Hensættelser

Hensatte forpligtelser omfatter gravstedskapital, forventede omkostninger til vedligeholdelse, gavekonto og arv fra familien Ovesen, som vil medføre et forbrug af valgmenighedens økonomiske ressourcer.

Hensatte forpligtelser måles til nettorealiseringsværdi eller til dagsværdi, hvor opfyldelse af forpligtelsen forventes at ligge langt ude i fremtiden.

Gældsforpligtelser

Andre gældsforpligtelser måles til amortiseret kostpris, hvilket sædvanligvis svarer til nominal værdi.