



LEDØJE-SMØRUM KOMMUNE

Grundejerforeningen
"Boesagerparken"
v/Kaare Porsager
Latyrushaven 73
2765 Smørum

Den 21. december 1994
J.nr. 24.1 - 9 h Smn.
HKL
Lokal nr. 813

Ved skrivelse af 8. november 1994 har De ansøgt om principiel godkendelse af to typer udestuer, idet De fremhæver, at man rækkevis skal være enige om at vælge én af de to typer sådan, at ejendommene rækkevis får ens udseende.

Det fremgår af Deres ansøgning:

- at den ene type er udformet sådan, at den tidligere godkendte terrasseoverdækning blot skal forsynes med lodretstående vinduesparti med skydedøre.
- at den anden type er med delvis skråtstillet tag med vinduesparti med skydedøre.

Sagen har været drøftet i forvaltningen med formanden for teknisk udvalg, og der meddeles principiel godkendelse af de fremsendte projekter under forudsætning af, at der bliver enighed om at udføre udestuerne ens rækkevis, og at der fremsendes tegninger og ansøgning i hvert enkelt tilfælde, samt at tegningsmateriale udleveres gennem grundejerforeningen.

Grundejerforeningen anmodes om at informere beboerne om godkendelsen og betingelserne for godkendelsen.

./ 1 sæt af de godkendte tegninger er vedlagt.

Venlig hilsen

H. KUNO LARSEN
bygningsinspektør

GRUNDEJERFORENINGEN BØESAGERPARKEN
OVERDÆKNING AF UOPVARMET UDESTUE

KOF.

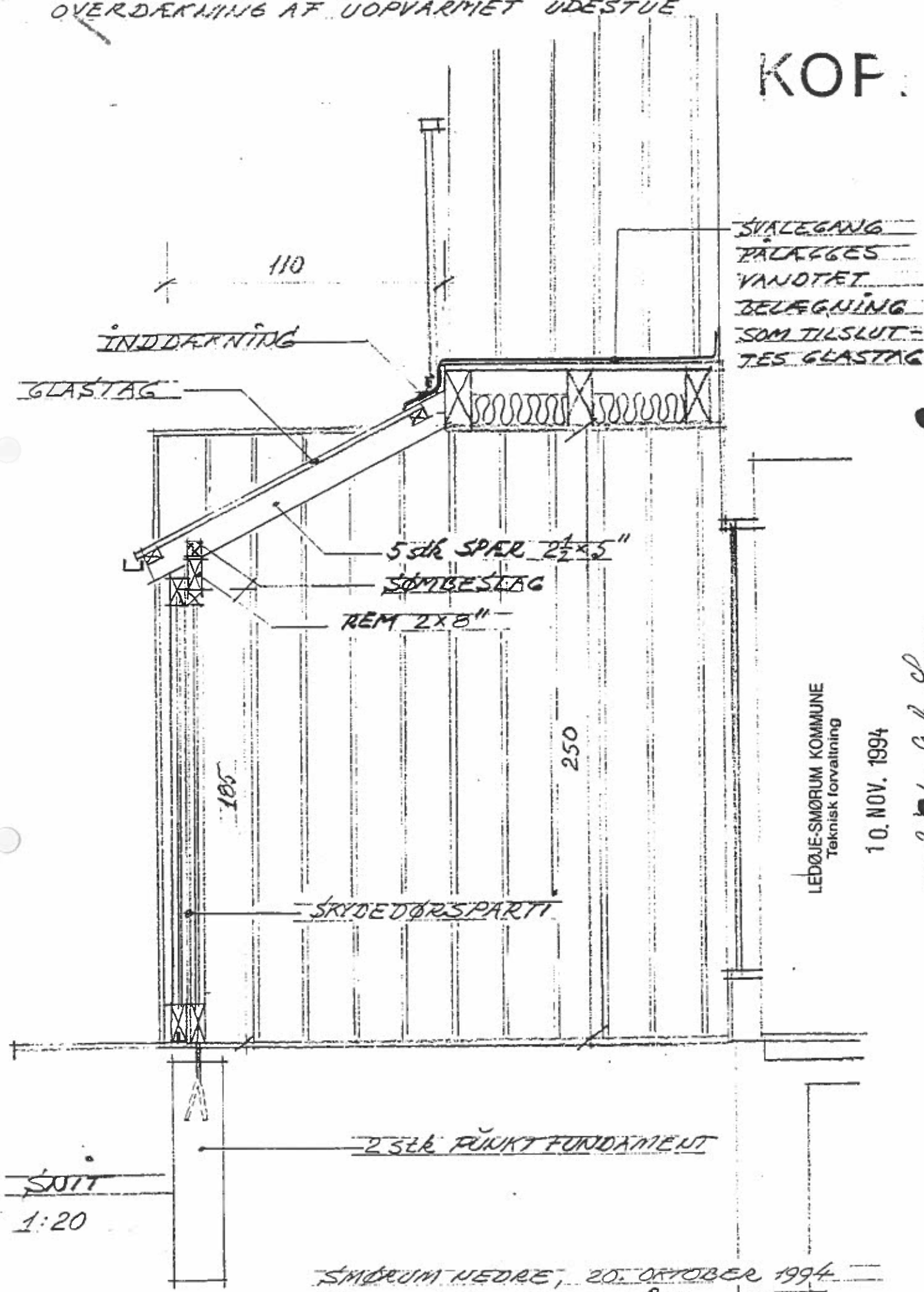

SVÆLEGANG
PÅLÆGGET
VANDTET
BELEGGNING
SOM TILSLUT-
TES GLASTAG

5 stk SPÆR 2 1/2 x 5"

SØMBESTÆG

REM 2 x 8"

250

185

SKYDEDØRSPARTI

2 stk PUNKTFUNDAMENT

LEDØJE-SMØRUM KOMMUNE
Teknisk forvaltning

10. NOV. 1994

Jr.nr. 201-9 h Sm

S017
1:20

SMØRUM NEDRE, 20. OKTOBER 1994
PETER ANDERSEN - JMG.

GRUNDEJERFORENINGEN BOESAGEN
OVERDÆKNING AF UOPVARMET UDE

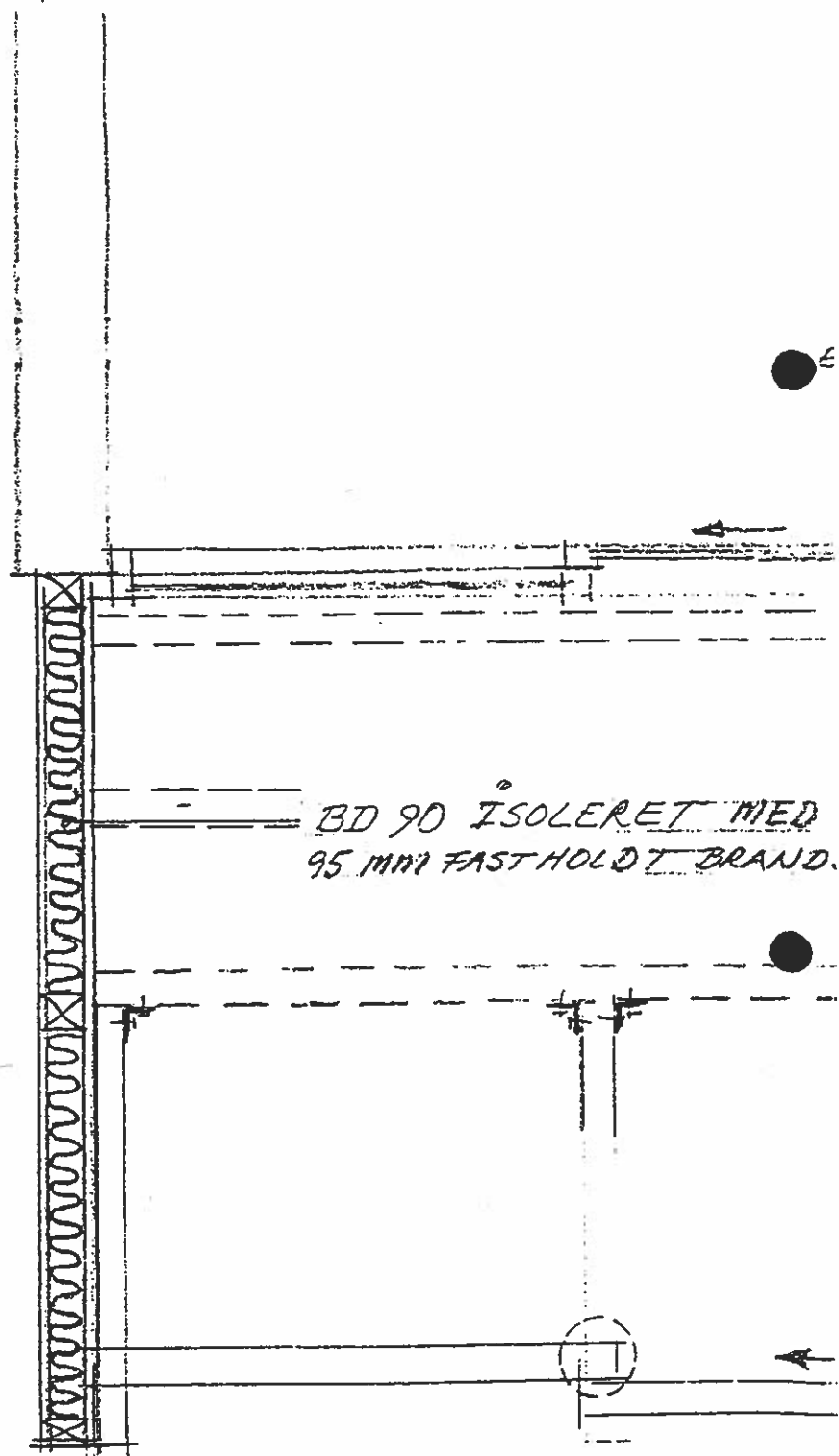

PLAN, 1:20

PARKEN
TUE

KOPI

SISTERENDE HUS

ALEGANG OVERDÆKKET

TTS

SPÆR FASTGJORT M. SØMBESLAG

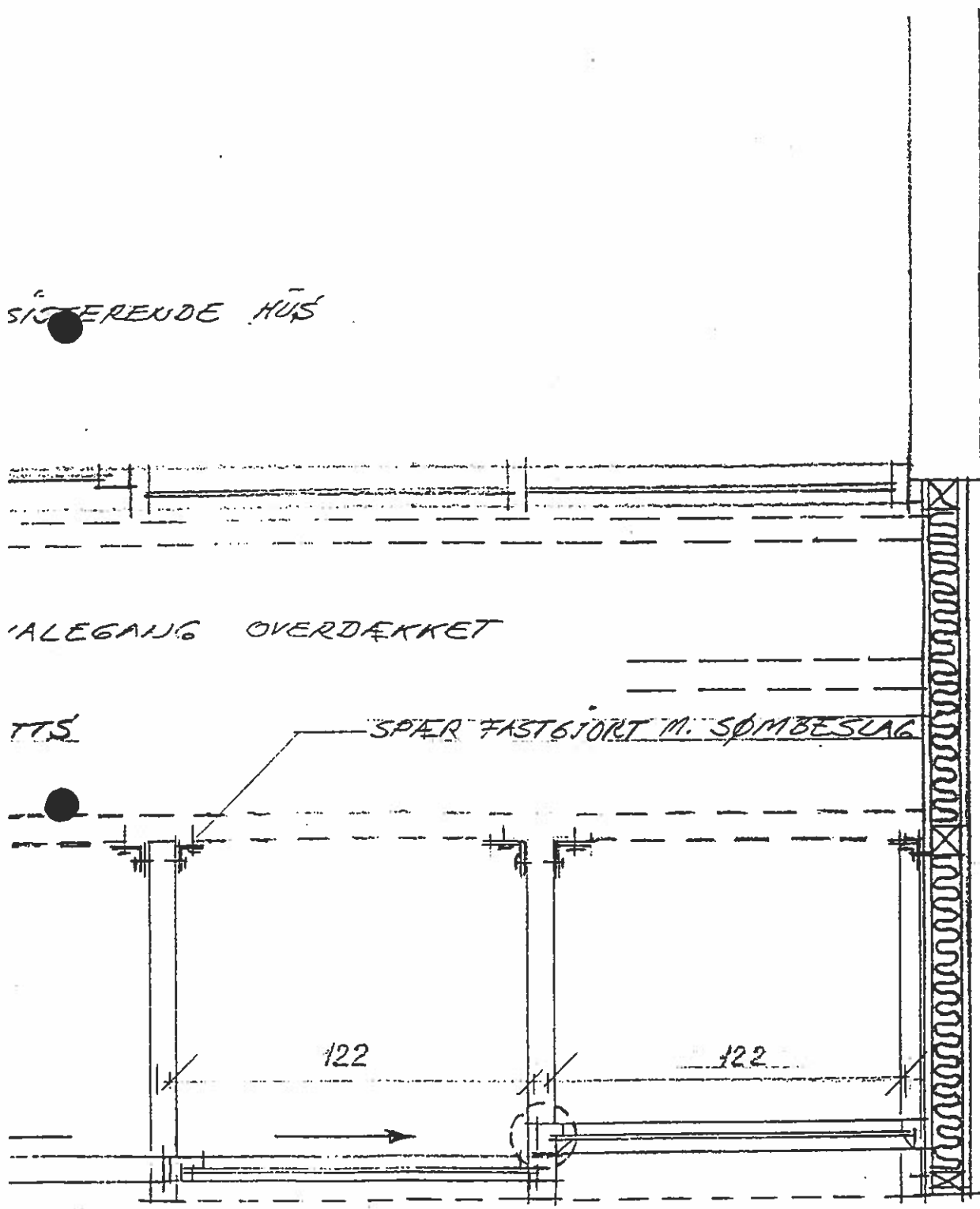

525

LEDØJE-SMØRUM KOMMUNE
Teknisk forvaltning

10. NOV. 1994

Jr.nr. 241-9h Steen

SMØRUM NEDRE, 20. OKTOBER 1994
PETER ANDERSEN - ING.

KOPI

GRUNDEJERFORENINGEN "BOESAGERPARKEN"

Overdækket terrasse med frontparti, identisk med eksist. facade.

100 x 200 mm. remme fra skel til skel.

Eksisterende skel forstærket med 100 x 100 mm. stolper på eksist. fundament.

Spær 63 x 125 mm.

Skjult tagrende med nedløb til regntønde, samt 2 sternbrædder 25 x 175 mm.

Facadeparti med hæve/skydedør som eksisterende, forankret til punkt-fundament.

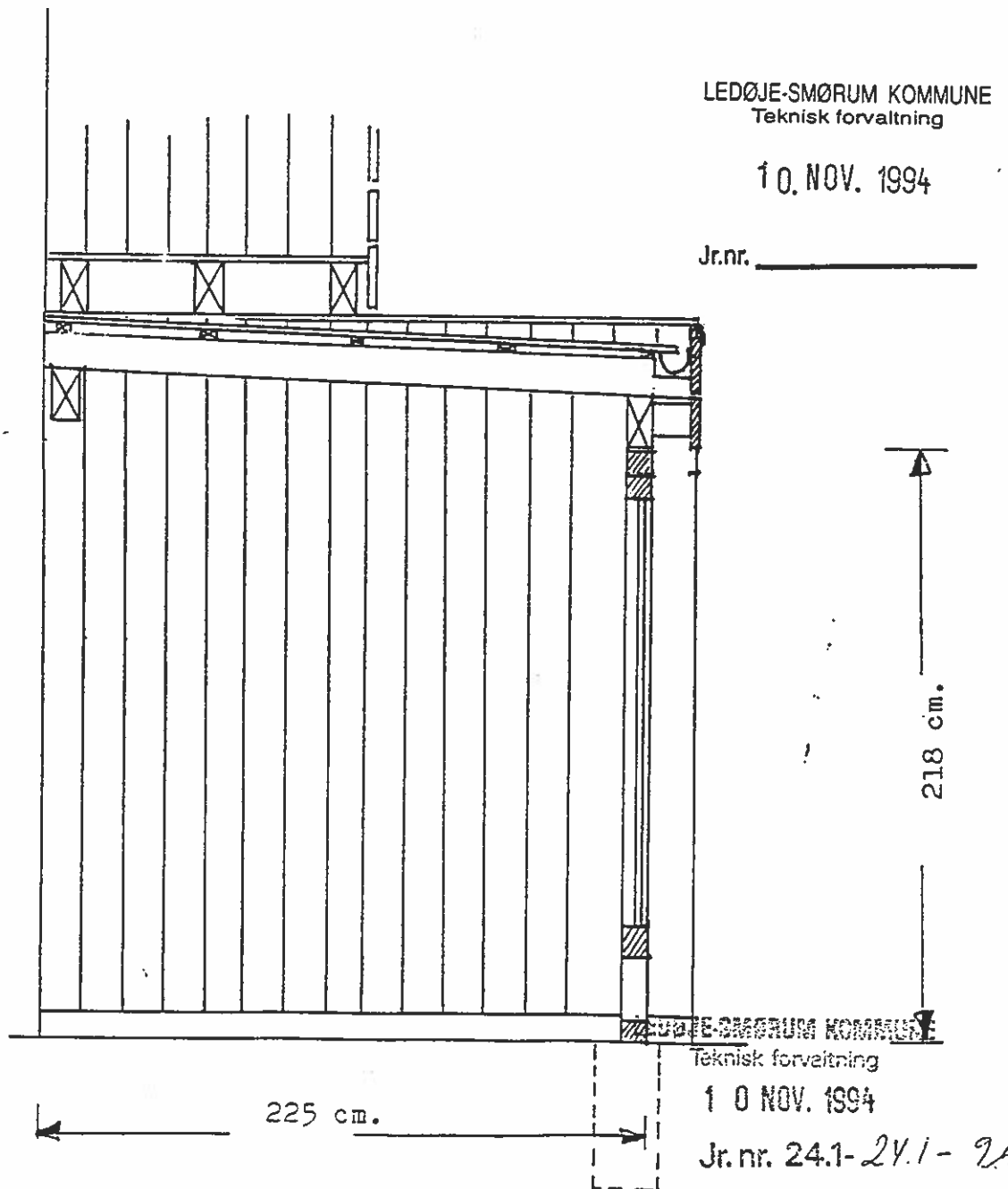

MIT

1:25

KOPI

10. NOV. 1994

Jr.nr. _____

Snit af overdækket terrasse med remme og spær (tag udeladt).

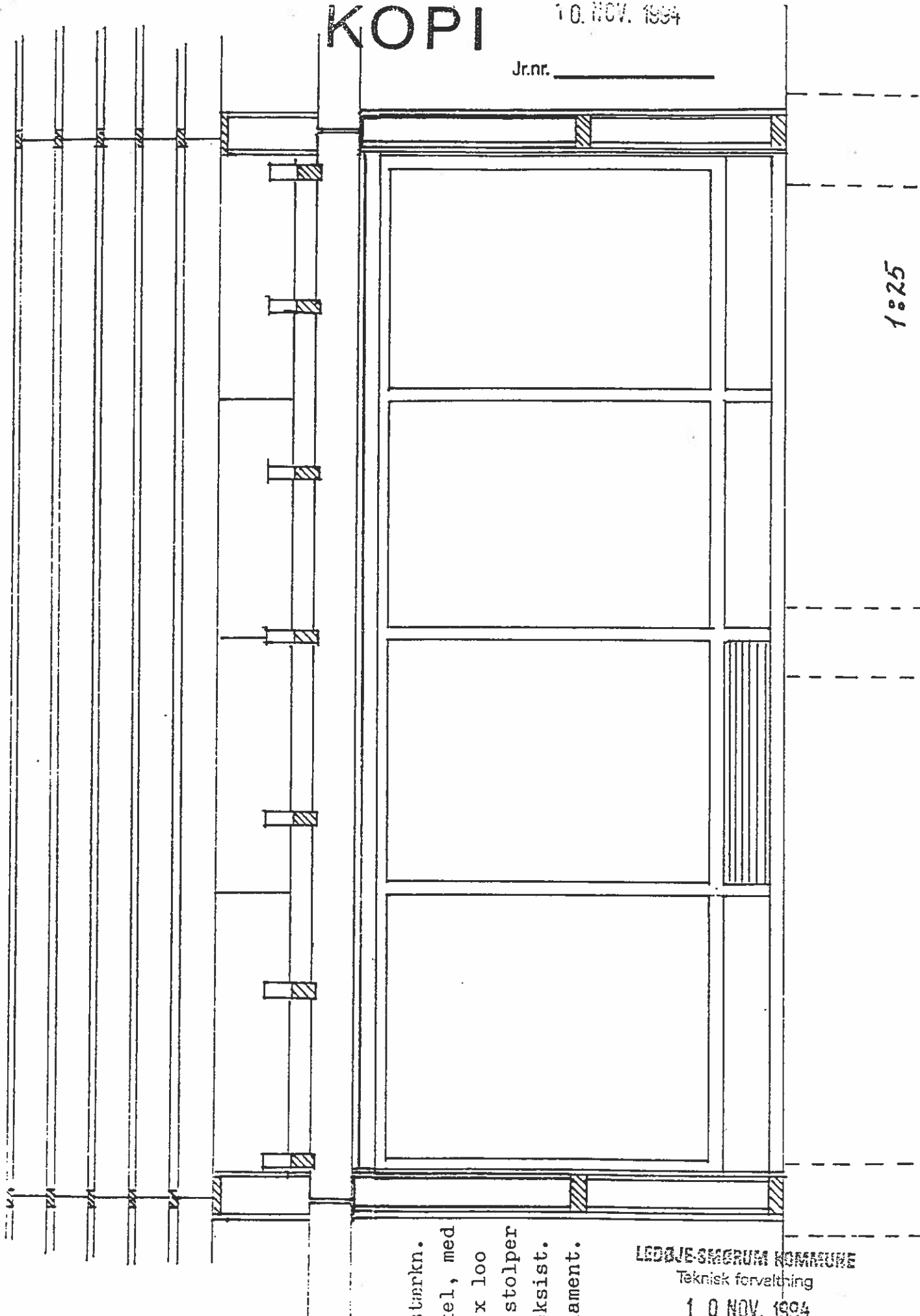

1:25

Forstærkn.
i skel, med
100 x 100
mm. stolper
på eksist.
fundament.

LEDØJE-SMØRUM KOMMUNE

Teknisk forvaltning

10 NOV. 1994

Jr.nr. 24]-9 h *Jensen*

BOESAGERPARKEN 8 OVERDÆKNET TERRASSE MED FRONTPART

EKSIST. HUS

PLAN 1820

LEDØJE-SMØRUM KOMMUNE
Teknisk forvaltning

10. NOV. 1994

Jr.nr. 241-9 h Smr.

KOPI

BD90

BD90

